

平成24年度 老人保健事業推進費等補助金
老人保健健康増進等事業

予防給付の提供実態に関する調査研究事業
報 告 書

平成25（2013）年3月

みずほ情報総研株式会社

目 次

第1章 調査研究の概要

I. 背景と目的	3
1. 背景	3
2. 目的	3
3. 調査体制	3
4. 実施経過	4

第2章 予防給付の提供実態に関するアンケート調査

I. 調査の方法	7
1. 目的	7
2. 対象	7
3. 調査方法	10
4. 設問内容	12
5. 図表上の留意点	13
II. 調査の結果	14
1. 回答者の概要	14
2. 対象者の概要	16
3. 対象者の居住状況	20
4. 対象者の状態像	25
5. 対象者への支援と食生活	39
6. 対象者の意欲・認知機能	48
7. 対象者の健康観	55
8. 基本チェックリストによる評価	58
9. 調査月におけるサービスの利用状況	60

Ⅲ. 追加集計の概要	62
1. 割付データ別クロス集計	62
2. 対象者の状態別クロス集計	64

資料編

- ・ アンケート調査票
- ・ アンケート調査 集計表

第 1 章

調査研究の概要

I 背景と目的

1. 背景

2012年12月現在、要介護認定を受けている高齢者は、538万人であり、65歳以上高齢者人口の約17.6%である。核家族化の進展に伴い、高齢者世帯や一人暮らし高齢者が増加するものと見込まれるが、これは、高齢者特有の日常生活上の支援ニーズを有する人が増大することでもある。

一方、要支援者と要介護者は異なる支援ニーズを有すると考えられるが、現行の予防サービスは、要介護者に対するサービスと同じ種類の居宅サービスで構成されており、利用の多いサービス（住宅改修、福祉用具貸与、訪問介護、通所介護）と利用の少ないサービス（訪問入浴介護、訪問リハビリテーション）の利用状況の差が大きいこと等から、要支援者が必要とするサービスの種類は、要介護者のそれとは異なっていることが推察される。

2. 目的

本事業は、これらの点を踏まえ、全国を対象とするアンケート調査によって予防給付の受給者の状況を把握し、その特徴を明らかにすることによって、現行の予防給付の課題整理のための基礎資料を収集することを目的とした。

3. 調査体制

調査研究は、以下の体制で実施した。

調査事務局

みずほ情報総研(株)	社会政策コンサルティング部	山本 眞理
みずほ情報総研(株)	社会政策コンサルティング部	石橋 洋次郎
みずほ情報総研(株)	社会政策コンサルティング部	佐藤 溪

4. 実施経過

調査研究は、本年度8月より以下のスケジュールに沿って実施した。

	8月		9月		10月		11月	
調査内容の検討								
調査設計の検討								
調査票等の設計								

	12月		1月		2月		3月	
調査票等の検討								
アンケート調査	調査準備	サービス割付・対象抽出	実施		集計			
調査結果の検討								
調査結果報告書作成								
経費精算書類の作成								

第 2 章

予防給付の提供実態に関する アンケート調査

I 調査の方法

1. 目的

本事業では、予防サービスの利用者の全体像を明らかにするため、全種類の予防サービス利用者を網羅的に把握できるよう、ケアマネジメントを行う者にアンケート調査を実施した。

2. 対象

要支援者のケアマネジメントを行う者が所在する事業所として、全国の地域包括支援センターから 3,289 件、介護予防特定施設入居者生活介護、介護予防認知症対応型共同生活介護、介護予防小規模多機能型居宅介護から 1,000 件、計 4,289 件を次の（１）、（２）の手順により抽出した。

（１）地域包括支援センターの抽出方法

地域包括支援センターの抽出にあたっては、受給者数が少ない予防サービスのデータを確保するために、「介護保健事業状況報告（H24年9月分暫定版）」¹の保険者別介護予防給付実績を参照し、予め調査対象ごとに予防サービスの割付を行った。割付および調査対象の抽出は以下の手順で実施した。

①割付対象サービスの選定

予防サービス 16 種類のうち、地域包括支援センターがケアマネジメントを行わない予防サービス（介護予防特定施設入居者生活介護、介護予防認知症対応型共同生活介護、介護予防小規模多機能型居宅介護）を除き、残り 13 サービスを割付対象サービスとした。

②給付実績に応じた割付サービスの分類

上記の 13 サービスの中で、平成 24 年 9 月時点でのサービス種類別、保険者単位別給付実績に基づき、実績のある保険者数が 1,000 件を下回るサービスを〔マイナー・サービス〕、それ以外を〔その他のサービス〕に分類した。

¹ 介護保険事業状況報告（暫定）平成 24 年 9 月分 「第 6-2 表 保険者別 保険給付 介護給付・予防給付 居宅（介護予防）サービスー（給付費）ー」および「第 6-3 表 保険者別 保険給付 介護給付・予防給付 地域密着型（介護予防）サービスー（給付費）ー」

[マイナー・サービス]

- ・介護予防 訪問入浴介護
- ・介護予防 認知症対応型通所介護
- ・介護予防 短期入所療養介護
- ・介護予防 訪問リハビリテーション

[その他のサービス]

- ・介護予防 訪問介護
- ・介護 予防訪問看護
- ・介護予防 通所介護
- ・介護 予防通所リハビリテーション
- ・介護予防 短期入所生活介護
- ・介護 予防居宅療養管理指導
- ・介護予防 福祉用具貸与
- ・特定介護予防福祉用具
- ・住宅改修

③マイナー・サービスの割付

②で分類した〔マイナー・サービス〕について、保険者単位で給付実績額の高い順にそれぞれ 80 保険者を割り付けた。

④その他のサービスの割付

③でサービスが割り付いていない全ての保険者を対象に、〔その他のサービス〕について、無作為に調査対象保険者を割振った。

⑤補正：②、③による割付結果の補正

②、③の保険者に所在する全ての地域包括支援センターに対して調査票を 2 件ずつ発送し、当該保険者に割り付けられたサービスの利用者について回答を依頼することとした。ただし、調査対象となった地域包括支援センター数が 500 件を超えるサービスについては、300 件を無作為に抽出した。

(2) 介護予防サービス事業所の抽出

(1) の①で除外した 3 サービスについて、当該サービスを提供する全国の予防サービス事業所の中から調査対象数無作為に抽出した。なお、介護予防認知症共同生活介護については、「介護保健事業状況報告 (H24 年 9 月分暫定版)」をもとに予防給付の請求実績のある保険者を確認し、該当保険者に所在する事業所の中から都道府県の介護サービス情報公表サイトの情報をもとに予防サービスの提供を行っている事業所のデータベースを作成して無作為抽出を行った。

調査対象数は〔事業所対象サービス〕3サービス合計で1,000件とし、サービス利用者数の比率を考慮して配布件数を決定した。

〔事業所対象サービス〕

- ・介護予防 特定施設入居者生活介護
- ・介護予防 認知症対応型共同生活介護
- ・介護予防 小規模多機能型居宅介護

(1)(2)により抽出されたサービス種類別の調査対象事業所数は下表のとおり。

図表 I-1 サービス種類別の調査対象事業所数

予防サービスの種類	割付 保険者数	調査対象事業所数(件)	
		地域包括 支援センター	サービス 事業所
1 介護予防 訪問介護	148	218	—
2 介護予防 訪問入浴介護	80	300	—
3 介護予防 訪問看護	157	271	—
4 介護予防 訪問リハビリテーション	80	300	—
5 介護予防 通所介護	140	191	—
6 介護予防 通所リハビリテーション	169	270	—
7 介護予防 短期入所生活介護	122	196	—
8 介護予防 短期入所療養介護	80	300	—
9 介護予防 認知症対応型通所介護	82	367	—
10 介護予防 居宅療養管理指導	92	169	—
11 介護予防 福祉用具貸与	171	258	—
12 特定介護予防福祉用具	134	211	—
13 住宅改修	121	238	—
14 介護予防 特定施設入居者生活介護	—	—	120
15 介護予防 認知症対応型共同生活介護	—	—	395
16 介護予防 小規模多機能型居宅介護	—	—	485
合計	1,486*	3,289	1,000

※平成24年9月の予防給付実績において、全国の保険者のうち4保険者はいずれの予防サービスでも予防給付実績がなかったため、割付を行わなかった。

(3) 回答事業所における対象者の選定

調査票を送付した地域包括支援センターおよび介護予防サービス事業所では、予め割り当てられたサービスについて、平成 24 年 11 月（当月に対象者がいない場合には 10 月あるいは 12 月）に給付実績がある利用者の中から、要支援 1 および要支援 2 の利用者それぞれ 1 名（計 2 名）を任意で選定し、1 名につき調査票 1 通の回答を依頼した。

なお、対象となる利用者が 1 名しかいない場合には調査票 1 通のみ、まったくいない場合には別途用意した「該当なし回答票」の提出を依頼した。

3. 調査方法

(1) 調査方法

調査は、郵送方式により発送、回収を行った。回答者が、調査内容、回答方法等について問い合わせることができるように、電話質問窓口を設置し調査期間中対応した（フリーダイヤル番号を調査票に記載した）。

(2) 回収状況

調査対象 4,289 事業所のうち、利用者調査票および「該当なし」回答票の提出を含め、2,368 事業所から回答を得た（回収率 55.2%）。これにより回収された利用者調査票は、有効回収数 2,586 票であった。

図表 I-2 回収状況

種類	発送数	回収数(有効回答数*)	回答率
全体	4,289 事業所	2,368 事業所	55.2%
・ 調査票提出件数	-	1,426 事業所 (回収調査票 2,630 票)	33.2%
・ 「該当なし」 回答票提出件数	-	942 事業所	22.0%

また、割付サービス種類別にみた調査票の有効回収数は図表 I-3 のとおり。

図表 I-3 割付サービス種類別にみた調査票有効回収数

予防サービスの種類		調査票発送数 (票)	有効回収数 (票)	有効回答率 (%)
1	介護予防 訪問介護	436	233	53.4
2	介護予防 訪問入浴介護	600	76	12.7
3	介護予防 訪問看護	542	213	39.3
4	介護予防 訪問リハビリテーション	600	176	29.3
5	介護予防 通所介護	382	182	47.6
6	介護予防 通所リハビリテーション	540	249	46.1
7	介護予防 短期入所生活介護	392	148	37.8
8	介護予防 短期入所療養介護	600	162	27.0
9	介護予防 認知症対応型通所介護	734	170	23.2
10	介護予防 居宅療養管理指導	338	105	31.1
11	介護予防 福祉用具貸与	516	295	57.2
12	特定介護予防福祉用具	422	171	40.5
13	住宅改修	476	187	39.3
14	介護予防 特定施設入居者生活介護	240	64	26.7
15	介護予防 認知症対応型共同生活介護	790	20	2.5
16	介護予防 小規模多機能型居宅介護	970	135	13.9
合計		8,578	2,586	30.1

注：調査対象事業所（図表 I-1）あたり 2 通の調査票を送付した。

4. 設問内容

設問内容は、以下で構成した。

図表 I-4 設問内容

概要	設問
I 回答者について	<input type="checkbox"/> 記入年月日 <input type="checkbox"/> 所在地 <input type="checkbox"/> 回答者の所属事業所 <input type="checkbox"/> 回答者の基礎資格
II 対象者について	1 性別・年齢 2 要介護度 3 要介護認定の有効期間 4 障害高齢者の日常生活自立度（寝たきり度） 5 認知症高齢者の日常生活自立度 6 世帯状況 7 居住環境 <ul style="list-style-type: none"> ・居住環境 ・自宅浴室の有無 ・便器のタイプ ・トイレの手すり 8 疾病 9 コミュニケーション <ul style="list-style-type: none"> ・聞く ・見る ・話す 10 ADL・IADL <ul style="list-style-type: none"> ・排泄 ・入浴 ・屋内歩行 ・屋外歩行 ・食事の準備 ・買い物 ・居室の掃除 ・風呂の準備 ・洗濯 11 活動の参加 <ul style="list-style-type: none"> ・健康教室等の保健事業 ・公民館・婦人会・老人クラブ活動 ・趣味などの活動 12 生活の状況 <ul style="list-style-type: none"> ・一日のうち一緒に過ごす相手 ・一週間の外出状況 ・一週間の来訪者 13 日常生活の支援者 14 食生活の状況 <ul style="list-style-type: none"> A 家族による食の支援 B 近隣による食の支援 <ul style="list-style-type: none"> ・買物支援 ・食事づくりの支援 15 最近6ヶ月の体重増減 <ul style="list-style-type: none"> ・現在の身長と体重 16 意欲・精神活動（10項目）

概要	設問
II 対象者について ※対象者へ聞き取りを 行い記入	17 痛みの有無 18 主観的健康観 19 最近6ヶ月の転倒回数 20 病気や一人ではできない家の周りの仕事の手伝いなどについて頼れる人 21 基本チェックリスト
II 対象者について	22 調査月に利用したサービスの種類

5. 図表上の留意点

本報告書中に示す図表、集計数値については、下記の点に留意されたい。

- ・合計数値と内訳数値は、四捨五入の関係で合致しない場合がある。
- ・グラフ上で5%以下の値はデータラベルを省略した場合がある。
- ・調査票中で複数回答を求めた項目については、図表タイトル中に【MA】と表記している。

II 調査の結果

1. 回答者の概要

(1) 回答者の所属事業所

調査票の有効回答数（2,586件）における回答者の所属事業所をみると、委託型地域包括支援センターがもっとも多く51.7%、次いで直営型地域包括支援センターが36.5%となった。介護予防サービス事業所は合計で9.7%だった。

図表Ⅱ-1 回答事業所の種類

回答事業所の種類		回答数 (件数)	構成割合 (%)
地域包括支援 センター	直営型	945	36.5
	委託型	1,336	51.7
居宅介護支援事業所*		54	2.1
認知症グループホーム		27	1.0
小規模対機能型居宅介護		136	5.3
特定施設	有料老人ホーム	54	2.1
	養護老人ホーム	8	0.3
	軽費老人ホーム (又はケアハウス)	11	0.4
無回答		15	0.6
合計		2,586	100

※介護予防支援計画の作成の委託を受けている事業所

(2) 回答者の基礎資格

回答者の基礎資格をみると、介護支援専門員（57.9％）に次いで、社会福祉士（24.9％）、介護福祉士（22.3％）となっていた。

図表Ⅱ－2 回答者の基礎資格【MA】

回答者の基礎資格【MA】	回答数 (件数)	保有割合 (%)
保健師	506	19.7
看護師	495	19.1
准看護師	69	2.7
社会福祉士	644	24.9
介護福祉士	576	22.3
理学療法士	2	0.1
作業療法士	1	0.0
介護支援専門員	1,498	57.9
その他	120	4.6
n 数	2,586	-

2. 対象者の概要

対象者の要介護度についてみると、調査票の有効回答数（2,586通）のうち、要支援1が1,109人（42.9%）、要支援2が1,477人（57.1%）であった。以下では、各項目について要介護度別にクロス集計を行った結果を述べる。

（1）性別・年齢

➤ 性別

性別についてみると、要支援1と要支援2の合計については、男26.8%、女72.9%であった。要支援1と要支援2の構成比に大きな差異は見られない。

図表Ⅱ-3 性別

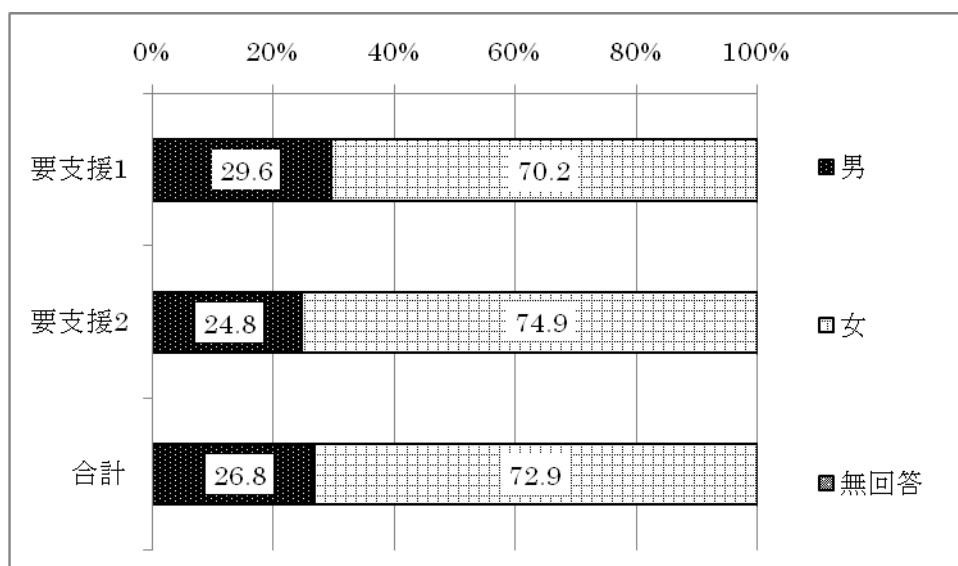

注：n数は要支援1（1,109）、要支援2（1,477）の合計2,586人

➤ 年齢

年齢についてみると、要支援1と要支援2の合計については、「80歳～84歳」26.7%が最も多く、次いで「85歳～89歳」25.3%となっていた。要支援1と要支援2の構成比に大きな差異は見られない。

図表Ⅱ-4 年齢

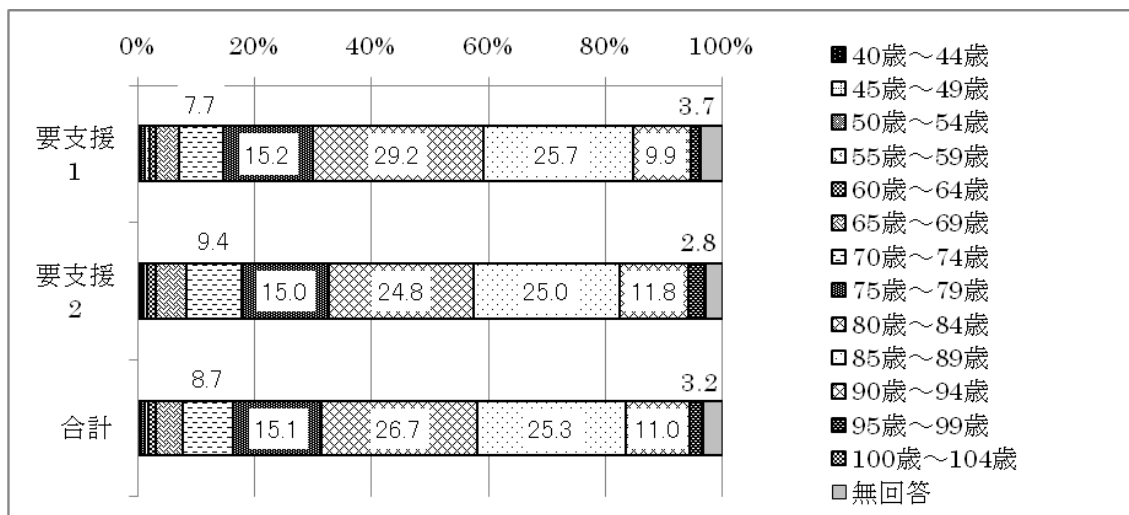

注：n数は要支援1（1,109）、要支援2（1,477）の合計2,586人

(2) 障害高齢者の日常生活自立度（寝たきり度）

障害高齢者の日常生活自立度（寝たきり度）についてみると、要支援1と要支援2の合計については、「J2」37.1%が最も多く、次いで「A1」27.1%、「A2」15.3%などとなっていた。

要支援1についてみると、「J2」42.7%が最も多く、次いで「A1」21.1%、「J1」19.8%となっており、要支援2についてみると、「J2」32.9%が最も多く、次いで「A1」31.6%、「A2」19.6%となっている。

図表Ⅱ-5 障害高齢者の日常生活自立度(寝たきり度)

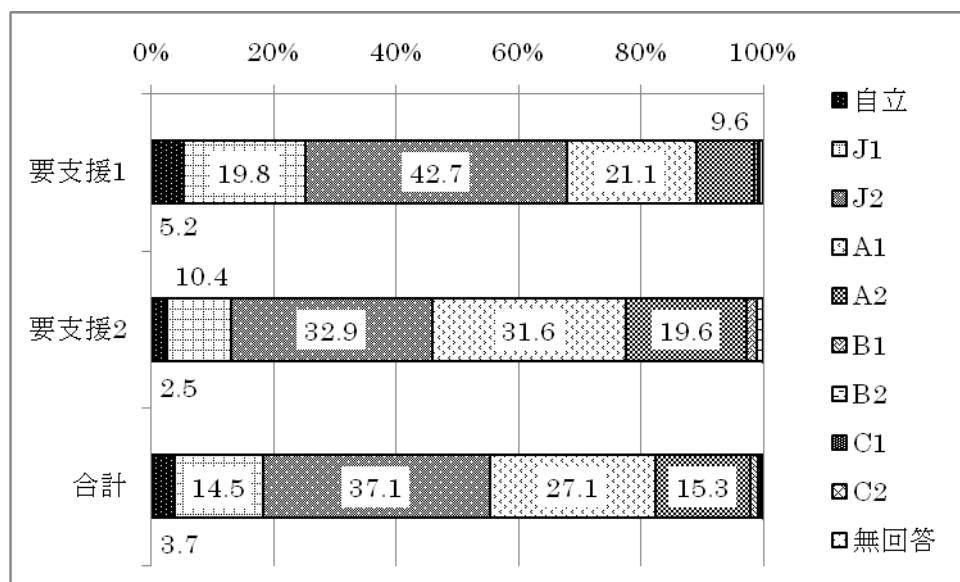

注：n数は要支援1（1,109）、要支援2（1,477）の合計2,586人

(3) 認知症高齢者の日常生活自立度

認知症高齢者の日常生活自立度についてみると、要支援1と要支援2の合計については、「自立」48.3%が最も多く、次いで「I」39.7%となっている。要支援1と要支援2の構成比に大きな差異は見られない。

図表Ⅱ-6 認知症高齢者の日常生活自立度

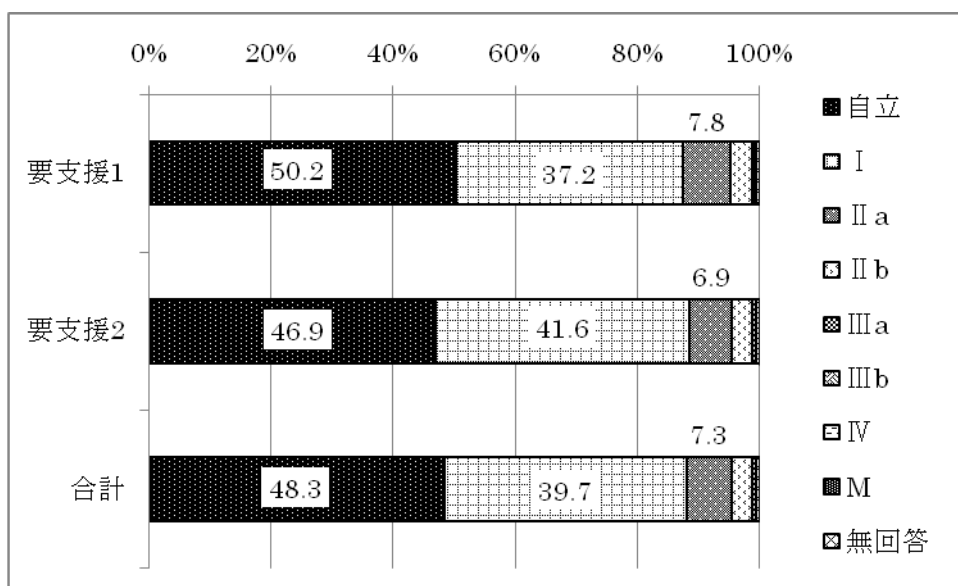

注：n数は要支援1（1,109）、要支援2（1,477）の合計2,586人

3. 対象者の居住状況

(1) 世帯状況

対象者の世帯状況についてみると、要支援1と要支援2の合計については、「独居世帯」43.7%が最も多く、次いで「その他世帯」36.4%、「高齢者のみ世帯」19.2%となっている。要支援1と要支援2の構成比に大きな差異は見られない。

図表Ⅱ-7 世帯状況

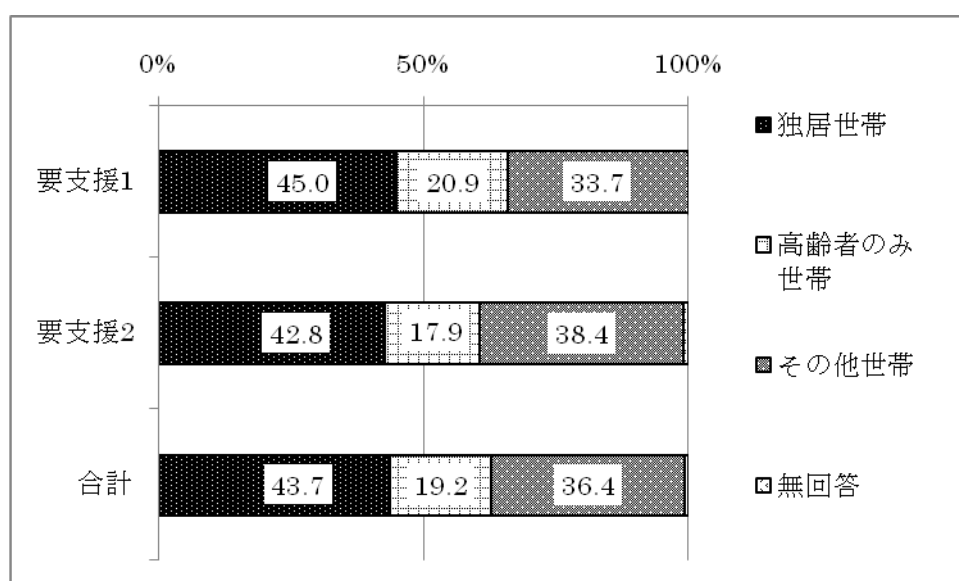

注：n数は要支援1（1,109）、要支援2（1,477）の合計2,586人

➤ 本人以外の高齢家族

高齢者のみの世帯における対象者以外の高齢家族の年齢についてみると、要支援1と要支援2の合計について、「80歳代」43.1%が最も多く、次いで「70歳代」31.2%となっている。要支援1と要支援2の構成比に大きな差異は見られない。

図表Ⅱ-8【高齢者のみ世帯の場合】本人以外の高齢家族の年代

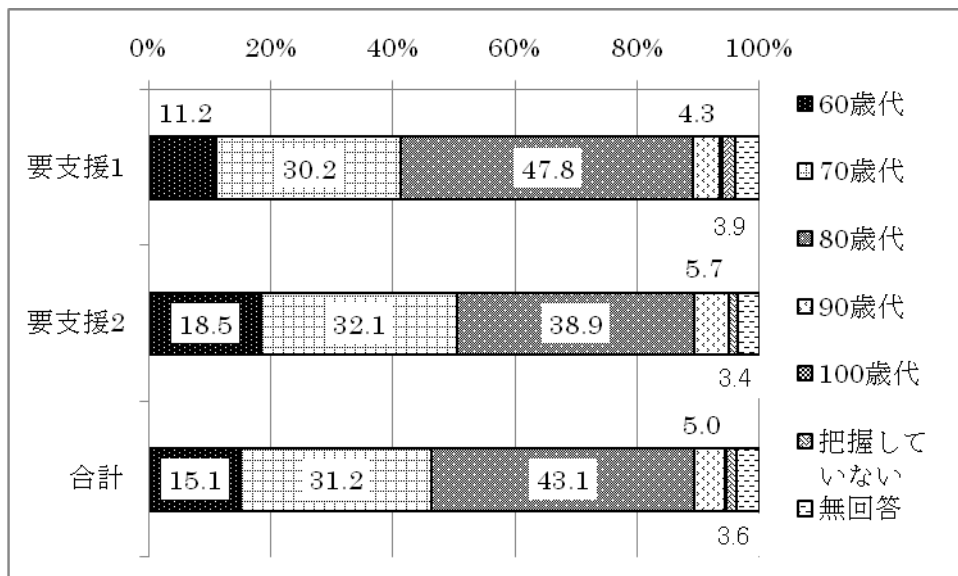

注：n数は要支援1（232）、要支援2（265）の合計497人

高齢者のみの世帯における対象者以外の高齢家族の状態についてみると、要支援1と要支援2の合計について、「特に問題ない」35.8%が最も多い。要支援1と要支援2の構成比に大きな差異は見られない。

図表Ⅱ-9【高齢者のみ世帯の場合】本人以外の高齢家族の状態

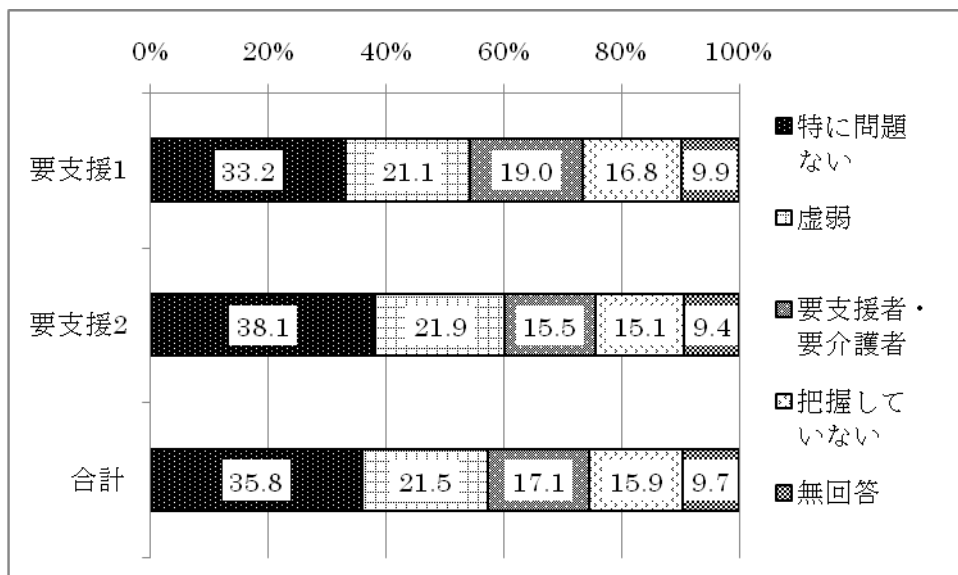

注：n数は要支援1（232）、要支援2（265）の合計497人

(2) 居住環境

対象者の居住環境についてみると、要支援1と要支援2の合計について、「その他」75.9%が最も多く、次いで「高台に居住」12.2%となっている。要支援1と要支援2の構成比に大きな差異は見られない。

図表Ⅱ-10 居住環境【MA】

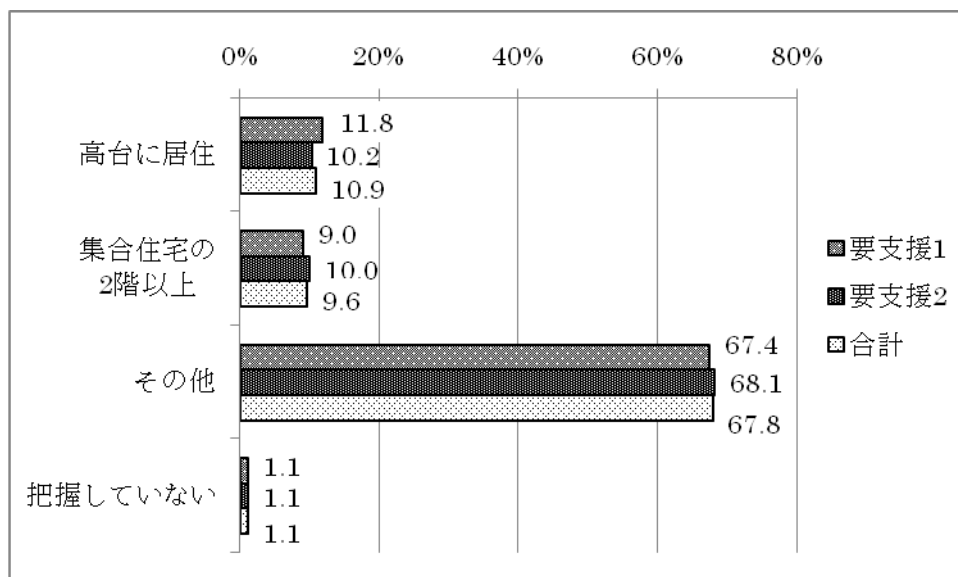

注：n数は要支援1（1,109）、要支援2（1,477）の合計2,586人

➤ 自宅浴室の有無

対象者の自宅における浴室の有無についてみると、要支援1と要支援2の合計について、「有り」92.4%が最も多い。要支援1と要支援2の構成比に大きな差異は見られない。

図表Ⅱ-11 自宅浴室の有無

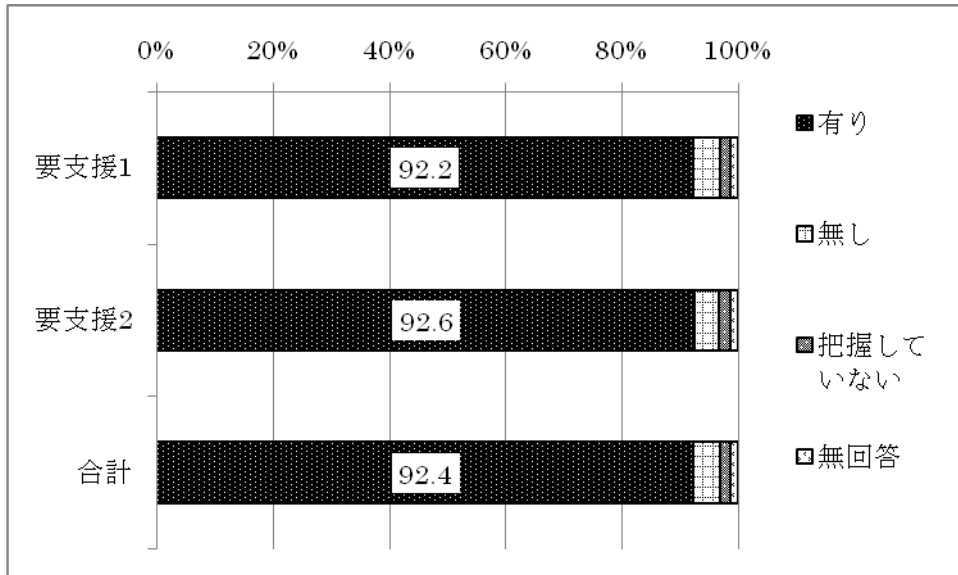

注：n数は要支援1（1,109）、要支援2（1,477）の合計2,586人

➤ 浴室手すりの有無

対象者の居住環境における浴室の手すりの有無についてみると、要支援1と要支援2の合計について、「有り」59.9%が最も多く、次いで「無し」31.2%となっている。要支援1と要支援2の構成比に大きな差異は見られない。

図表Ⅱ-12 浴室の手すりの有無

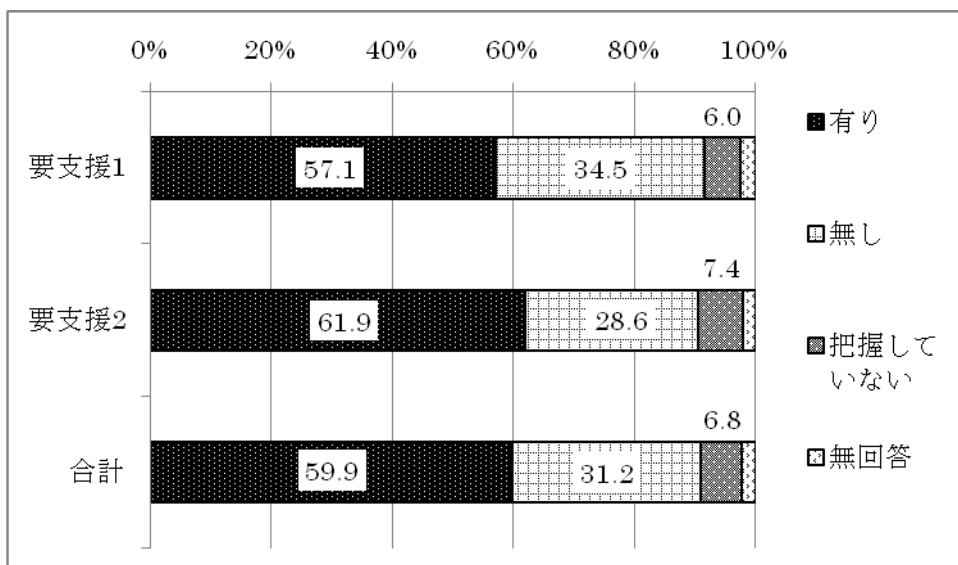

注：n数は要支援1（1,109）、要支援2（1,477）の合計2,586人

➤ 便器のタイプ

対象者の居住環境における便器のタイプについてみると、要支援1と要支援2の合計について、「洋式」92.4%が最も多い。要支援1と要支援2の構成比に大きな差異は見られない。

図表Ⅱ-13 便器のタイプ

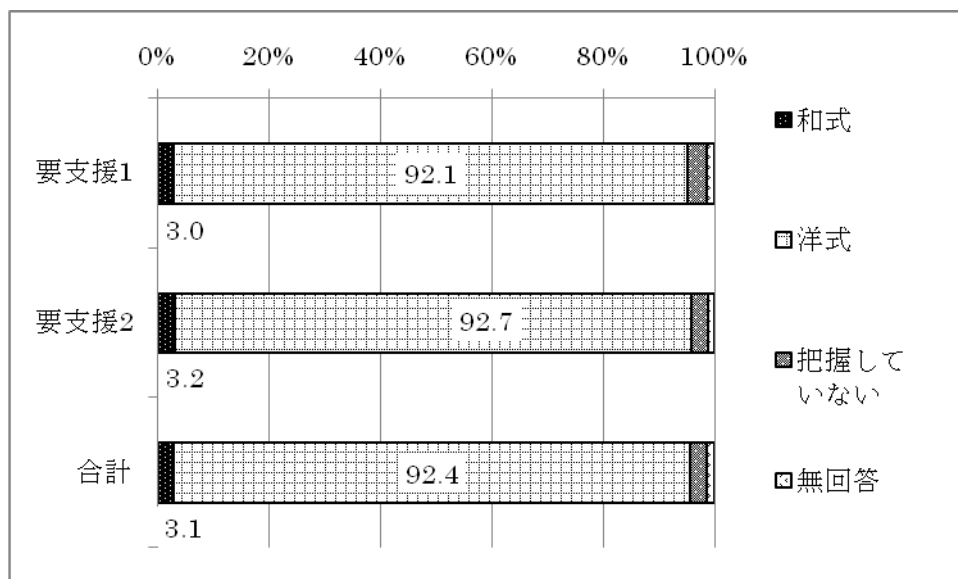

注：n数は要支援1（1,109）、要支援2（1,477）の合計2,586人

➤ トイレの手すり

対象者の居住環境におけるトイレの手すりの有無についてみると、要支援1と要支援2の合計について、「有り」60.7%が最も多く、次いで「無し」29.7%となっている。要支援2についてみると「有り」が64.5%であり、要支援1の「有り」55.6%を10ポイント程度上回っている。

図表Ⅱ-14 トイレの手すりの有無

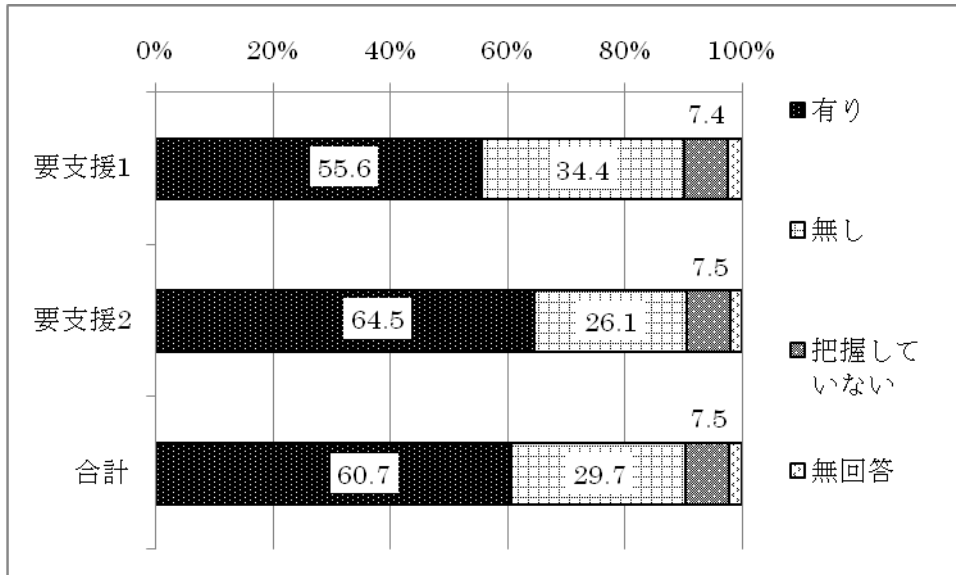

注：n数は要支援1（1,109）、要支援2（1,477）の合計2,586人

4. 対象者の状態像

(1) 疾病

対象者の疾病の保有状況および疾病による日常生活上の支障の有無についてみると、それぞれの疾病をもつ人の中で日常生活上の支障が「有り」と回答した割合は要支援1と要支援2の合計で関節リウマチが98.0%、関節疾患が80.2%、腰痛が81.8%などとなっており、その他の疾患に比べて、骨・運動器疾患による支障の割合が顕著に高かった。

なお、図表Ⅱ-13の網かけは疾病を持つ人の中で日常生活上の支障「有り」の割合が50%を超えるものを示している。

図表Ⅱ－15 疾病による日常生活上の支障の有無【MA】

疾病の種類	要介護度別 疾病あり人数		日常生活上の支障(%)		
			有り	無し	無回答
関節リウマチ	要支援1	158	35.0	77.8	0.0
	要支援2	224	63.0	71.0	0.9
	合計	382	98.0	73.8	0.5
関節疾患	要支援1	460	78.9	18.7	2.4
	要支援2	631	81.1	16.0	2.9
	合計	1,091	80.2	17.1	2.7
腰痛	要支援1	478	79.9	18.0	2.1
	要支援2	667	83.2	13.8	3.0
	合計	1,145	81.8	15.5	2.6
骨折	要支援1	256	43.4	55.9	0.8
	要支援2	391	50.4	47.6	2.0
	合計	647	47.6	50.9	1.5
高血圧	要支援1	561	30.3	66.1	3.6
	要支援2	763	38.1	56.4	5.5
	合計	1,324	34.8	60.5	4.7
脳血管疾患	要支援1	320	45.6	52.2	2.2
	要支援2	467	56.7	40.0	3.2
	合計	787	52.2	45.0	2.8
心疾患	要支援1	336	41.7	54.8	3.6
	要支援2	417	45.3	50.6	4.1
	合計	753	43.7	52.5	3.9
喘息	要支援1	151	11.9	86.8	1.3
	要支援2	197	17.8	81.2	1.0
	合計	348	15.2	83.6	1.1
肺気腫	要支援1	145	13.8	86.2	0.0
	要支援2	190	14.2	84.7	1.1
	合計	335	14.0	85.4	0.6
慢性気管支炎	要支援1	141	8.5	91.5	0.0
	要支援2	176	9.7	90.3	0.0
	合計	317	9.1	90.9	0.0
糖尿病	要支援1	276	28.6	69.6	1.8
	要支援2	355	33.2	62.8	3.9
	合計	631	31.2	65.8	3.0
肝臓疾患	要支援1	151	8.6	90.1	1.3
	要支援2	199	11.1	87.4	1.5
	合計	350	10.0	88.6	1.4
腎疾患	要支援1	165	16.4	82.4	1.2
	要支援2	217	24.9	73.3	1.8
	合計	382	21.2	77.2	1.6
悪性新生物(がん)	要支援1	199	17.1	80.9	2.0
	要支援2	243	24.3	75.3	0.4
	合計	442	21.0	77.8	1.1
パーキンソン症候群・ パーキンソン病	要支援1	141	14.9	83.0	2.1
	要支援2	200	23.0	76.0	1.0
	合計	341	19.6	78.9	1.5
うつ病	要支援1	180	31.7	67.2	1.1
	要支援2	219	25.6	72.6	1.8
	合計	399	28.3	70.2	1.5
認知症	要支援1	225	34.7	63.6	1.8
	要支援2	257	35.4	64.2	0.4
	合計	482	35.1	63.9	1.0
統合失調症	要支援1	130	6.2	93.8	0.0
	要支援2	159	3.1	96.2	0.6
	合計	289	4.5	95.2	0.3
その他	要支援1	333	59.5	39.0	1.5
	要支援2	458	65.9	31.9	2.2
	合計	791	63.2	34.9	1.9

(2) コミュニケーション

➤ 「聞く」

対象者のコミュニケーションの状態のうち“聞く”ことについてみると、要支援1と要支援2の合計について、日常生活に「支障なし」71.4%が最も多く、次いで「少し支障がある」23.6%となっている。要支援1と要支援2の構成比に大きな差異は見られない。

図表Ⅱ-16 コミュニケーションの状態「聞く」

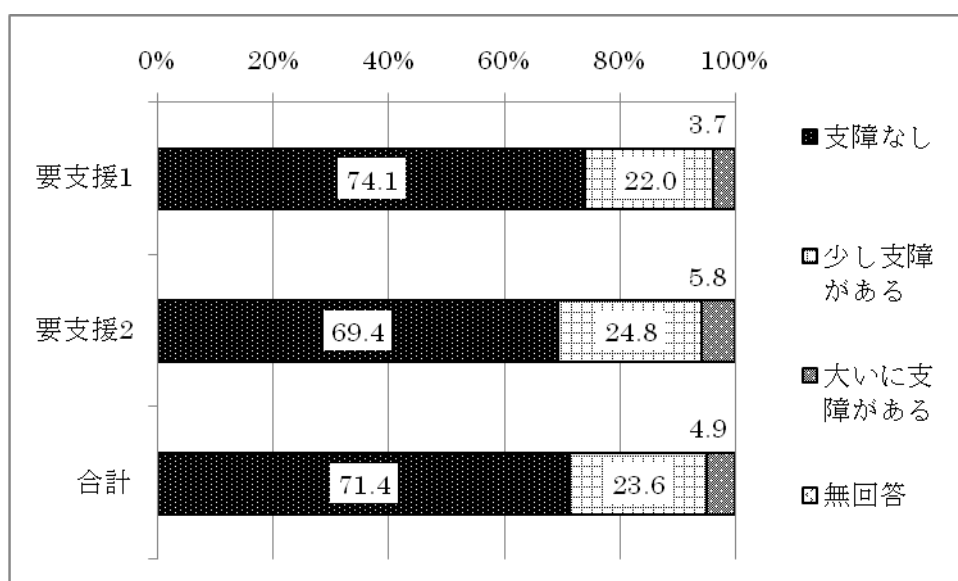

注：n数は要支援1（1,109）、要支援2（1,477）の合計2,586人

➤ 「話す」

対象者のコミュニケーションの状態のうち“話す”ことについてみると、要支援1と要支援2の合計について、日常生活に「支障なし」89.2%が最も多く、次いで「少し支障がある」9.6%となっている。要支援1と要支援2の構成比に大きな差異は見られない。

図表Ⅱ-17 コミュニケーションの状態「話す」

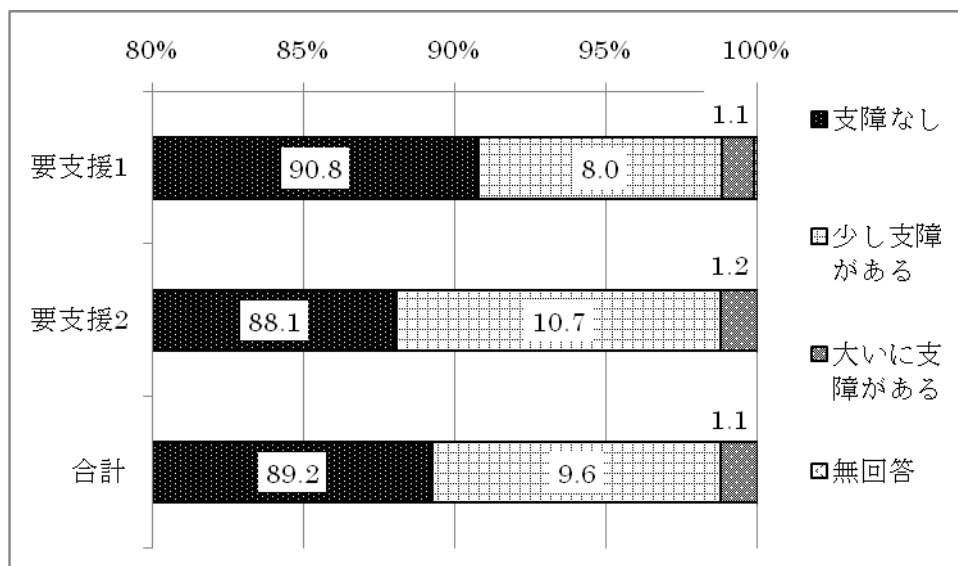

注：n数は要支援1（1,109）、要支援2（1,477）の合計2,586人

➤ 「見る」

対象者のコミュニケーションの状態のうち“見る”ことについてみると、要支援1と要支援2の合計について、日常生活に「支障なし」84.6%が最も多く、次いで「少し支障がある」12.4%となっている。要支援1と要支援2の構成比に大きな差異は見られない。

図表Ⅱ-18 コミュニケーションの状態「見る」

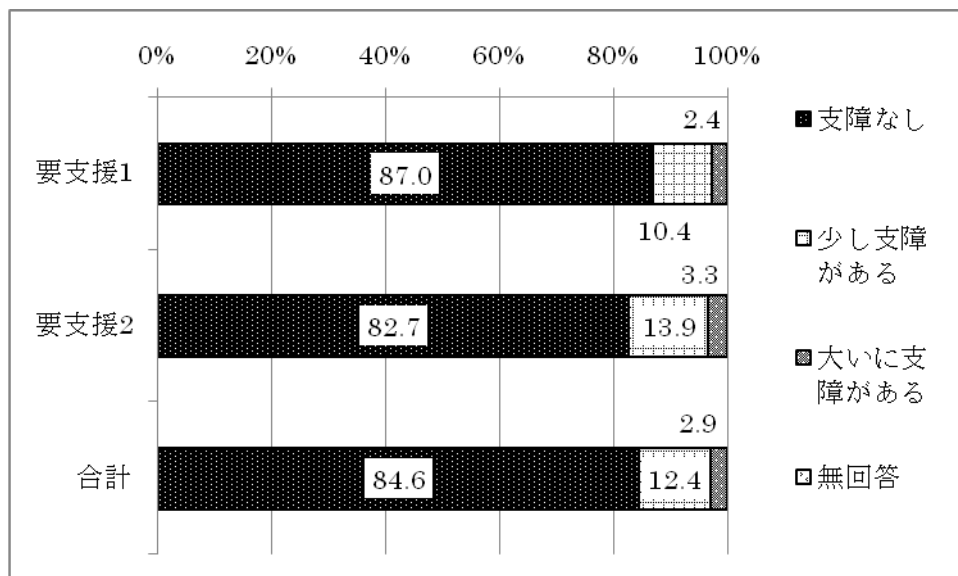

注：n数は要支援1（1,109）、要支援2（1,477）の合計2,586人

(3) ADL・IADL

➤ 排泄

ADL・IADLのうち排泄についてみると、要支援1と要支援2の合計について、「特に問題がない」69.9%が最も多く、次いで「指導・見守りなど人の手を借りずにトイレで排泄」20.5%となっている。要支援2の「誘導・見守りなど人の手を借りずにトイレで排泄」23.0%は、要支援1の17.2%を7ポイント程度上回っている。

図表Ⅱ－19 ADL・IADLの状態「排泄」

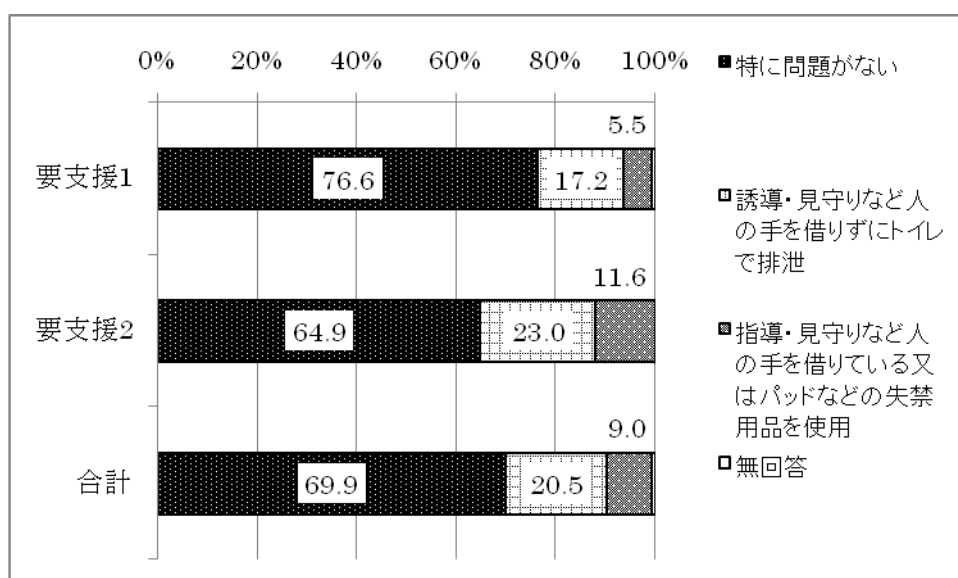

注：n数は要支援1(1,109)、要支援2(1,477)の合計2,586人

➤ 入浴

ADL・IADLのうち入浴についてみると、要支援1と要支援2の合計について、「動作が不安定であるが、何とか自分でやっている」45.6%が最も多く、次いで「手すりやシャワーチェアなどの特別の用具や見守りが必要」30.4%となっている。要支援2の「手すりやシャワーチェアなどの特別の用具や見守りが必要」40.2%は、要支援1の17.4%を20ポイント以上上回っている。

図表Ⅱ-20 ADL・IADLの状態「入浴」

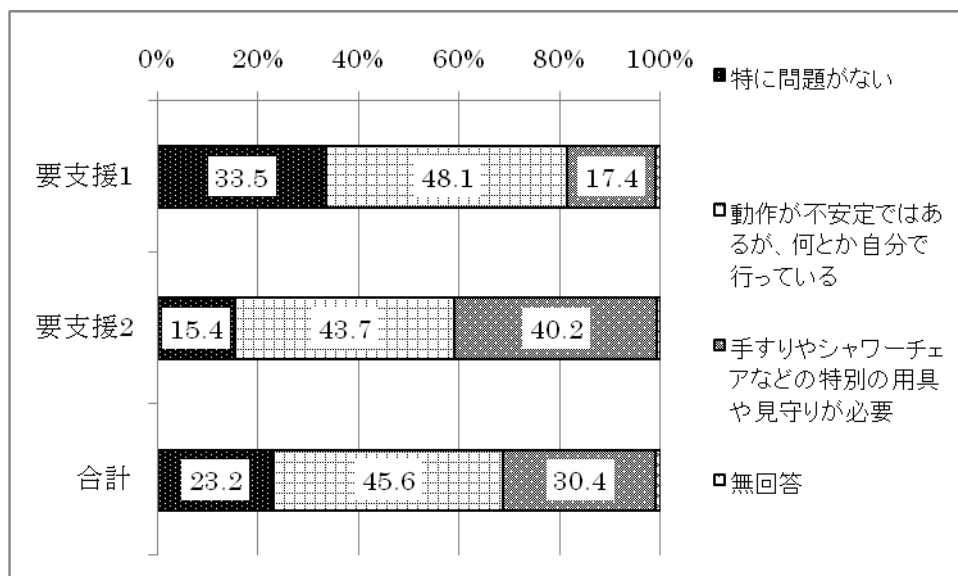

注：n数は要支援1（1,109）、要支援2（1,477）の合計2,586人

➤ 屋内歩行

ADL・IADLのうち屋内歩行についてみると、要支援1と要支援2の合計について、「平面はつかまらずにできるが、段差はつかまるものが必要」53.5%が最も多く、次いで「平面も段差も何かにつかまらなとできない」36.8%となっている。要支援2の「平面も段差も何かにつかまらなとできない」48.3%は、要支援1の21.5%を30ポイント近く上回っている。

図表Ⅱ-21 ADL・IADLの状態「屋内歩行」

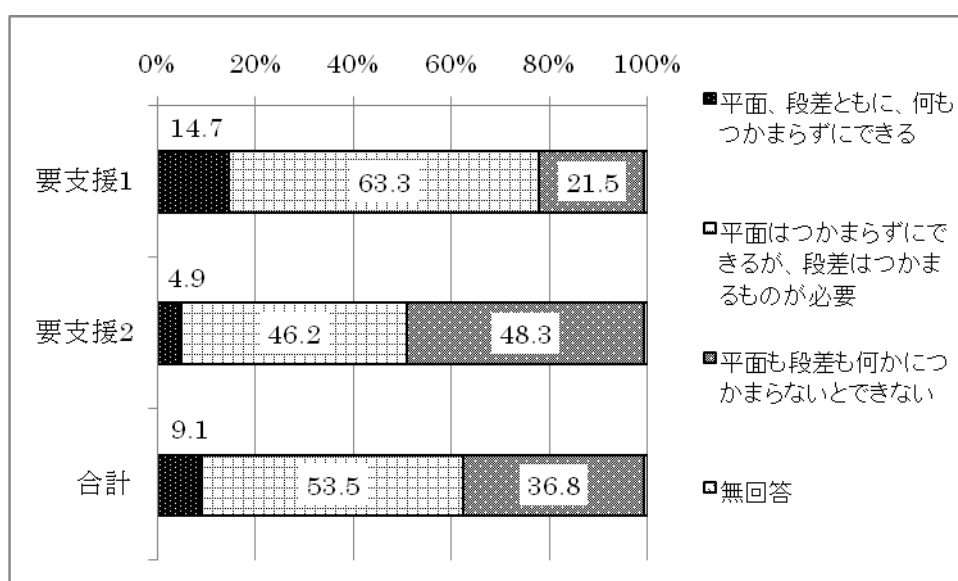

注：n数は要支援1（1,109）、要支援2（1,477）の合計2,586人

➤ 屋外歩行

ADL・IADLのうち屋外歩行についてみると、要支援1と要支援2の合計について、「平面も段差も何かにつかまらなとできない」56.5%が最も多く、次いで「平面はつかまらずにできるが、段差はつかまるものが必要」36.8%となっている。要支援2の「平面も段差も何かにつかまらなとできない」66.6%は、要支援1の43.1%を20ポイント以上上回っている。

図表Ⅱ-22 ADL・IADLの状態「屋外歩行」

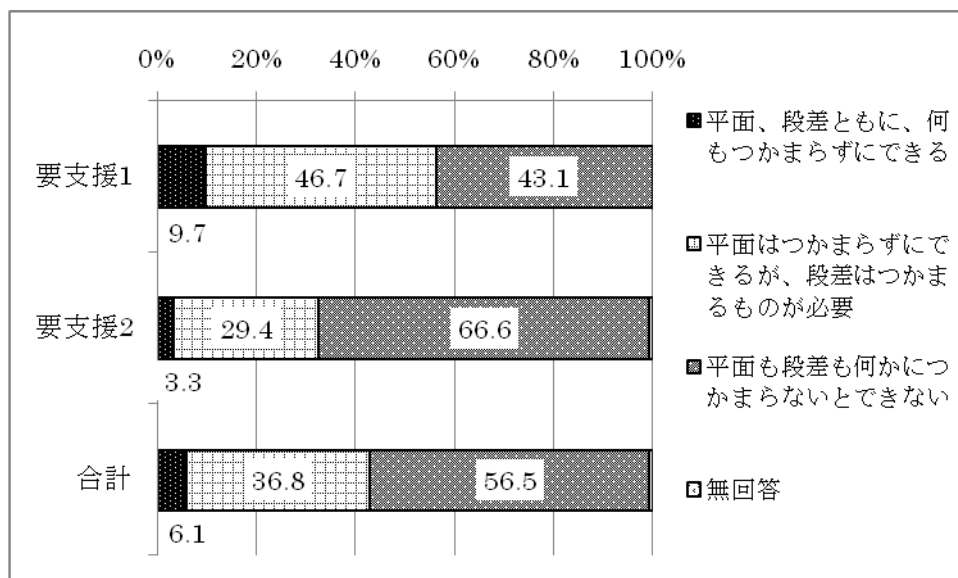

注：n数は要支援1（1,109）、要支援2（1,477）の合計2,586人

➤ 食事の準備

ADL・IADLのうち食事の準備についてみると、要支援1と要支援2の合計について、無回答を除くと「動作が不自由だが何とかできる」43.4%が最も多く、次いで「自分でできない」「必要がないので行ってない」18.9%となっている。要支援2の「自分でできない」22.8%は、要支援1の13.6%を10ポイント近く上回っている。

図表Ⅱ-23 ADL・IADLの状態「食事の準備」

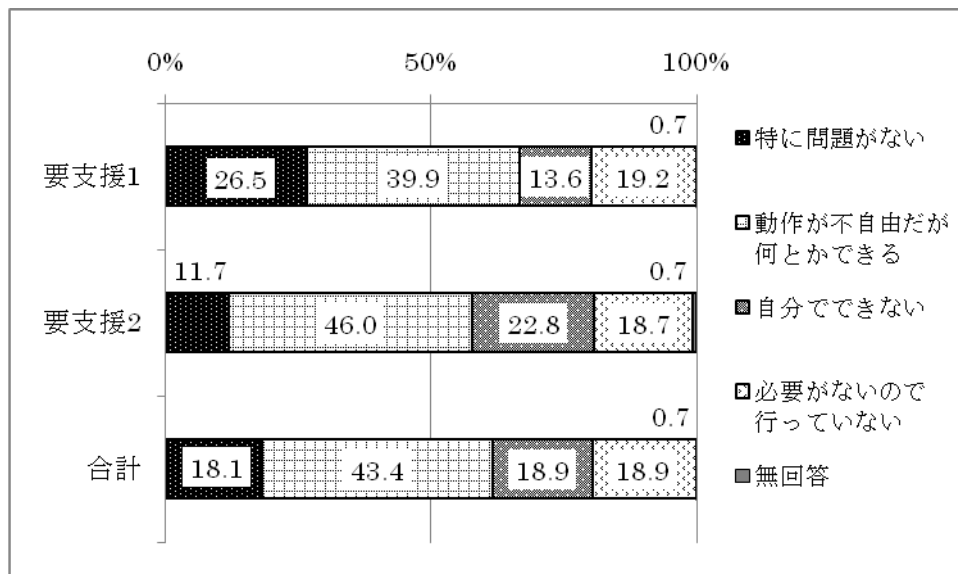

注：n数は要支援1（1,109）、要支援2（1,477）の合計2,586人

➤ 買い物

ADL・IADLのうち買い物についてみると、要支援1と要支援2の合計について、「動作が不自由だが何とかできる」36.1%が最も多く、次いで「自分でできない」34.3%となっている。要支援2の「自分でできない」41.3%は、要支援1の24.9%を20ポイント近く上回っている。

図表Ⅱ-24 ADL・IADLの状態「買い物」

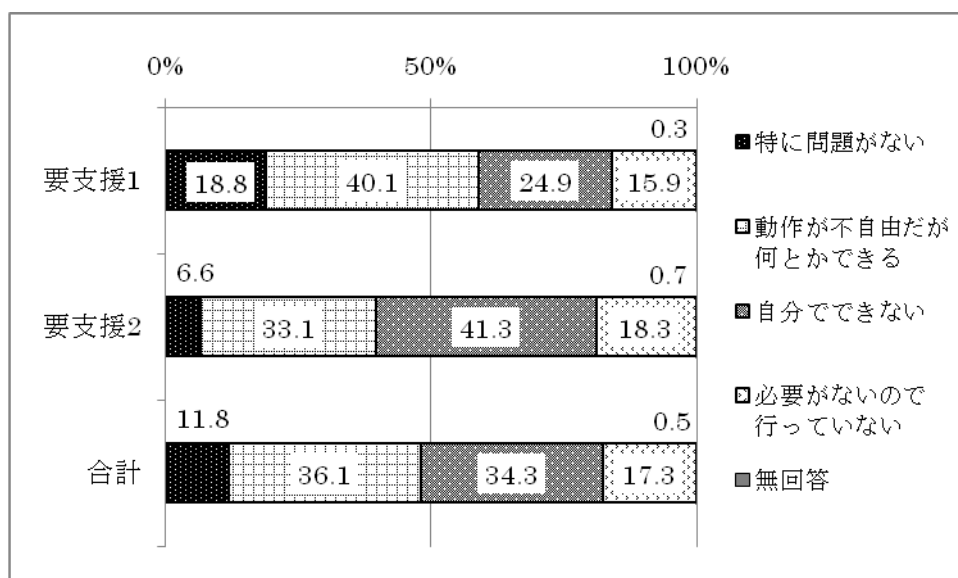

注：n数は要支援1（1,109）、要支援2（1,477）の合計2,586人

➤ 居室の掃除

ADL・IADLのうち居室の掃除についてみると、要支援1と要支援2の合計について、「動作が不自由だが何とかできる」40.9%が最も多く、次いで「自分でできない」34.5%となっている。要支援2の「自分でできない」40.6%は、要支援1の26.4%を10ポイント以上上回っている。

図表Ⅱ-25 ADL・IADLの状態「居室の掃除」

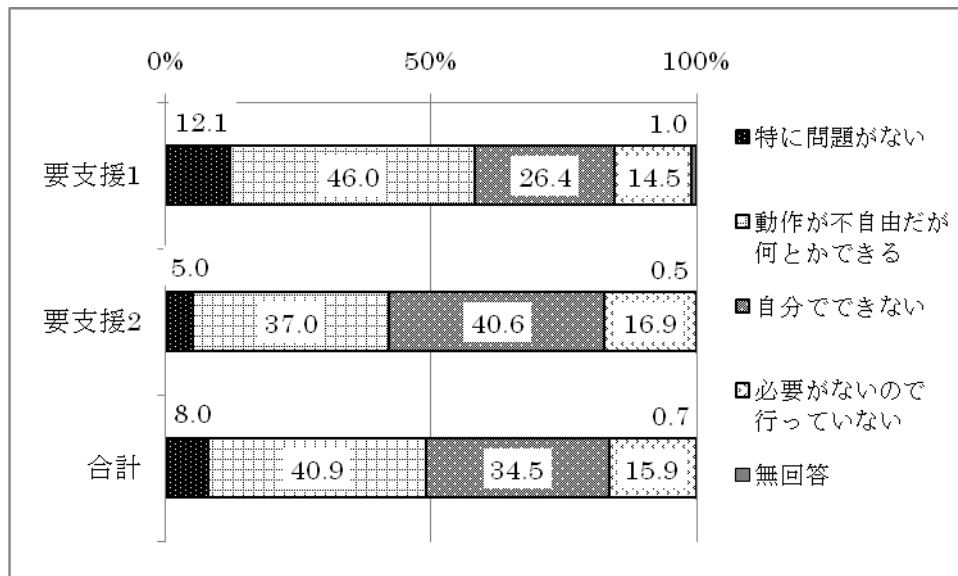

注：n数は要支援1（1,109）、要支援2（1,477）の合計2,586人

➤ 風呂の準備

ADL・IADLのうち風呂の準備についてみると、要支援1と要支援2の合計について、「動作が不自由だが何とかできる」34.2%が最も多く、次いで「自分でできない」30.0%となっている。要支援2の「自分でできない」36.1%は、要支援1の22.0%を10ポイント以上上回っている。

図表Ⅱ-26 ADL・IADLの状態「風呂の準備」

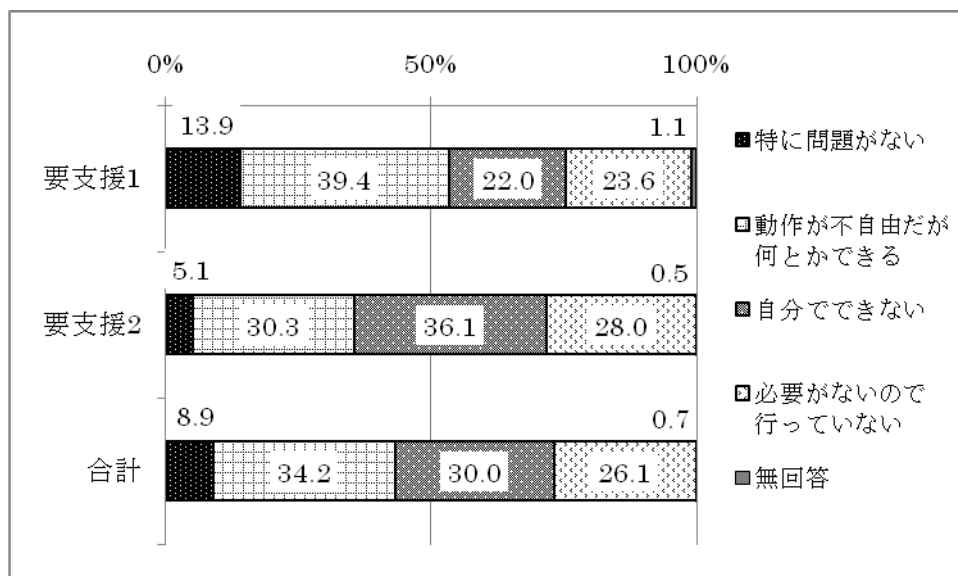

注：n数は要支援1（1,109）、要支援2（1,477）の合計2,586人

➤ 洗濯

ADL・IADLのうち洗濯についてみると、要支援1と要支援2の合計について、「動作が不自由だが何とかできる」51.4%が最も多く、次いで「自分でできない」16.2%となっている。要支援2の「自分でできない」20.0%は、要支援1の11.2%を10ポイント近く上回っている。

図表Ⅱ-27 ADL・IADLの状態「洗濯」

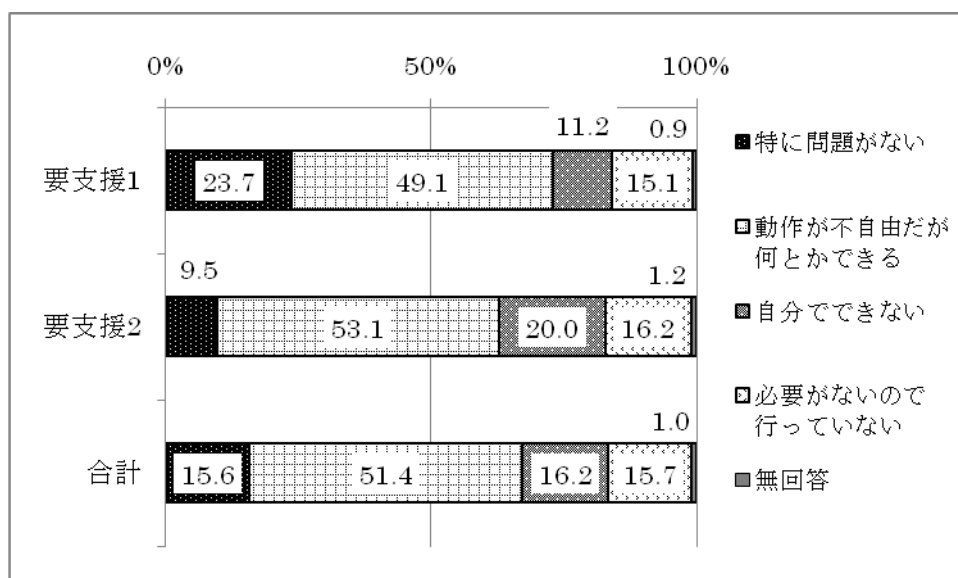

注：n数は要支援1（1,109）、要支援2（1,477）の合計2,586人

(4) 活動の参加

➤ 健康教室等の保健事業

この1年間の健康教室等の保健事業への参加状況についてみると、要支援1と要支援2の合計について、「参加していない」86.5%が最も多く、次いで「参加している」8.7%となっている。要支援1と要支援2の構成比に大きな差異は見られない。

図表Ⅱ-28 活動の参加
「この1年、健康教室等の保健事業に参加している」

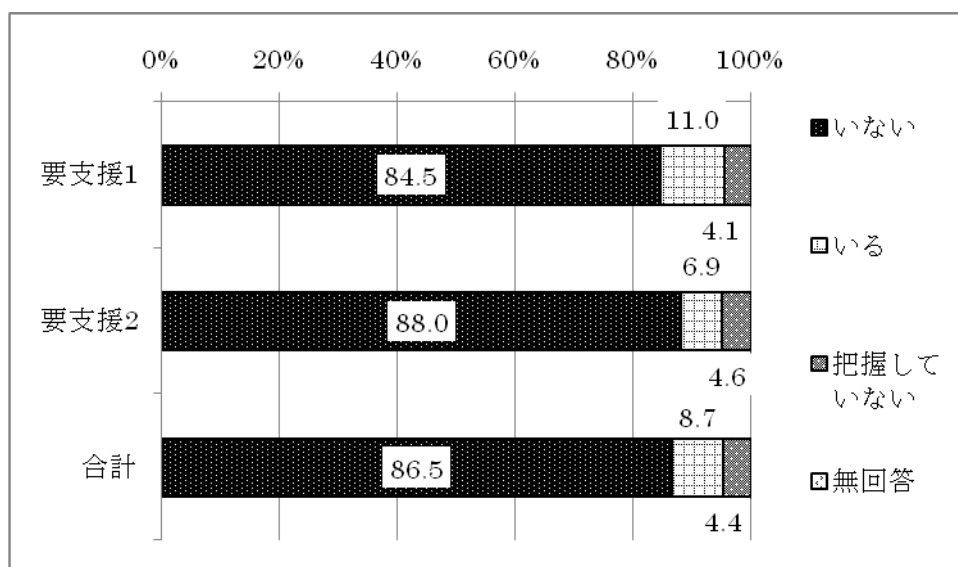

注：n数は要支援1（1,109）、要支援2（1,477）の合計2,586人

➤ 公民館・婦人会・老人クラブ

この1年間の公民館・婦人会・老人クラブ活動への参加状況についてみると、要支援1と要支援2の合計について、「参加していない」74.8%が最も多く、次いで「参加している」21.0%となっている。要支援1と要支援2の構成比に大きな差異は見られない。

図表Ⅱ-29 活動の参加
「この1年、公民館・婦人会・老人クラブ活動に参加している」

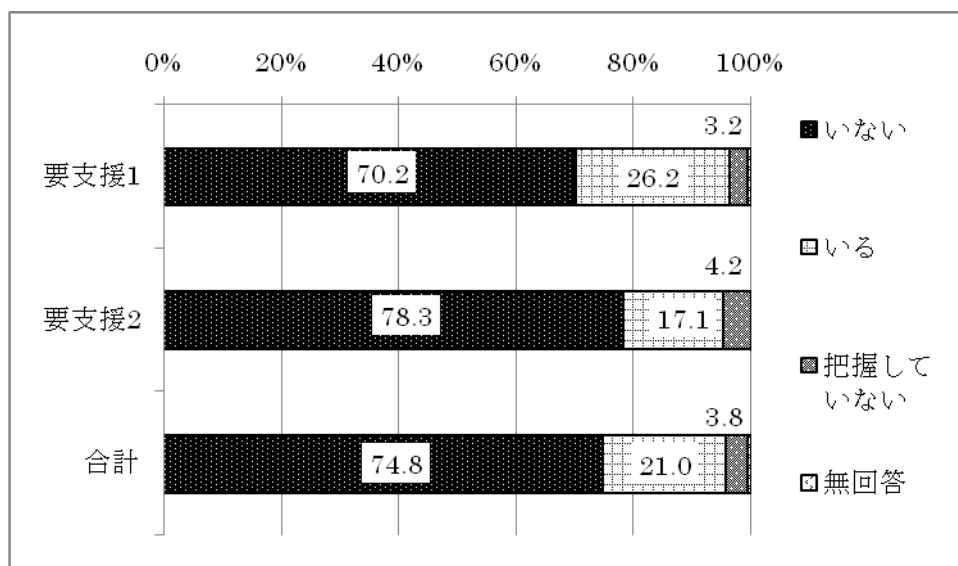

注：n数は要支援1（1,109）、要支援2（1,477）の合計2,586人

➤ 趣味などの活動

この1年間の趣味などの活動への参加状況についてみると、要支援1と要支援2の合計について、「参加していない」72.1%が最も多く、次いで「参加している」24.0%となっている。要支援1と要支援2の構成比に大きな差異は見られない。

図表Ⅱ-30 活動の参加
「この1年、趣味などの活動に参加している」

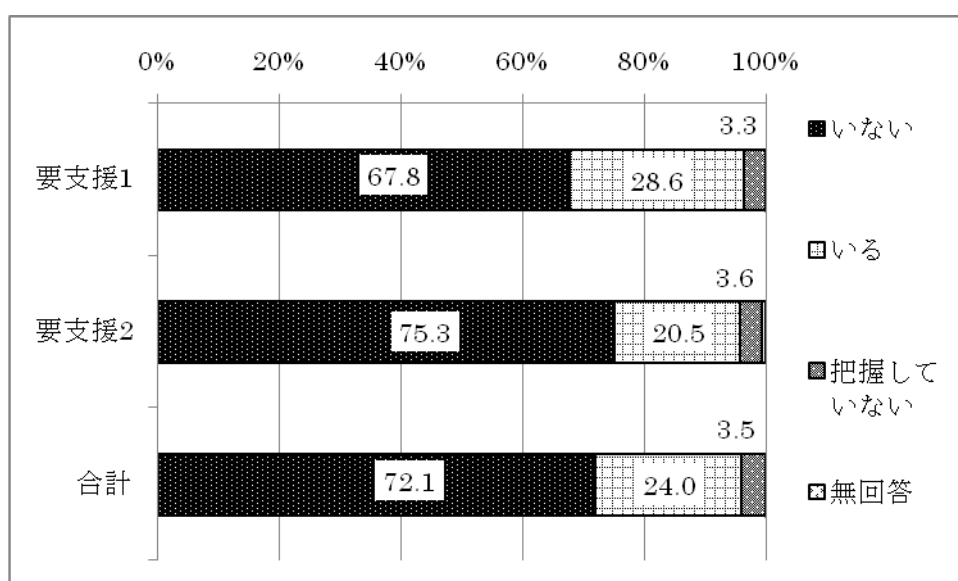

注：n数は要支援1（1,109）、要支援2（1,477）の合計2,586人

(5) 生活の状況

➤ 一日のうち一緒に過ごす相手

一日のうち一緒に過ごす相手についてみると、要支援1と要支援2の合計について、「家族」53.1%が最も多く、次いで「誰もいない」31.8%となっている。要支援1と要支援2の構成比に大きな差異は見られない。

図表Ⅱ-31 一日のうち一緒に過ごす相手【MA】

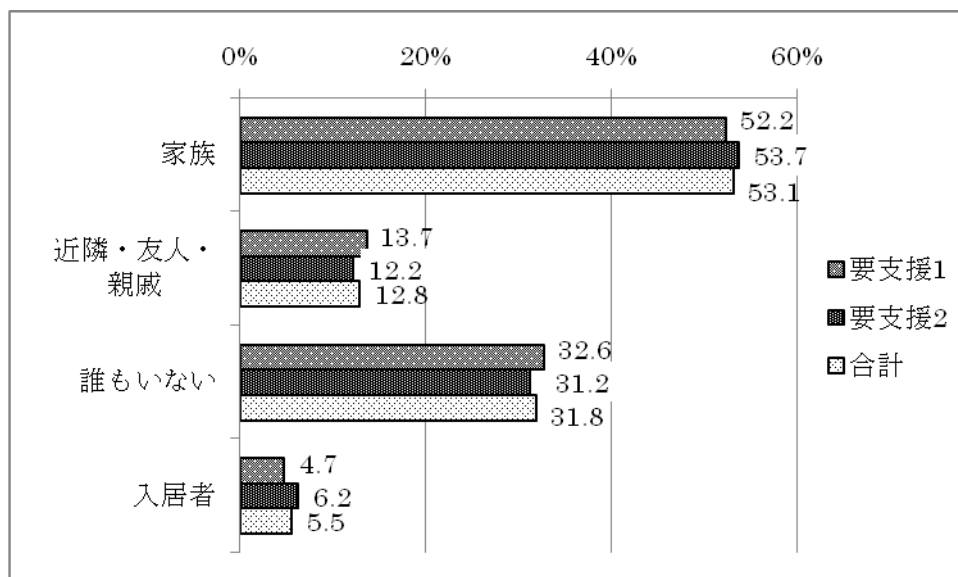

注：n数は要支援1（1,109）、要支援2（1,477）の合計2,586人

➤ 一週間の外出状況

一週間における通院以外の外出状況についてみると、要支援1と要支援2の合計について、「1回以上外出する」75.3%が最も多く、次いで「ほとんど外出しない」24.3%となっている。要支援1と要支援2の構成比に大きな差異は見られない。

図表Ⅱ-32 一週間の外出状況(通院以外)

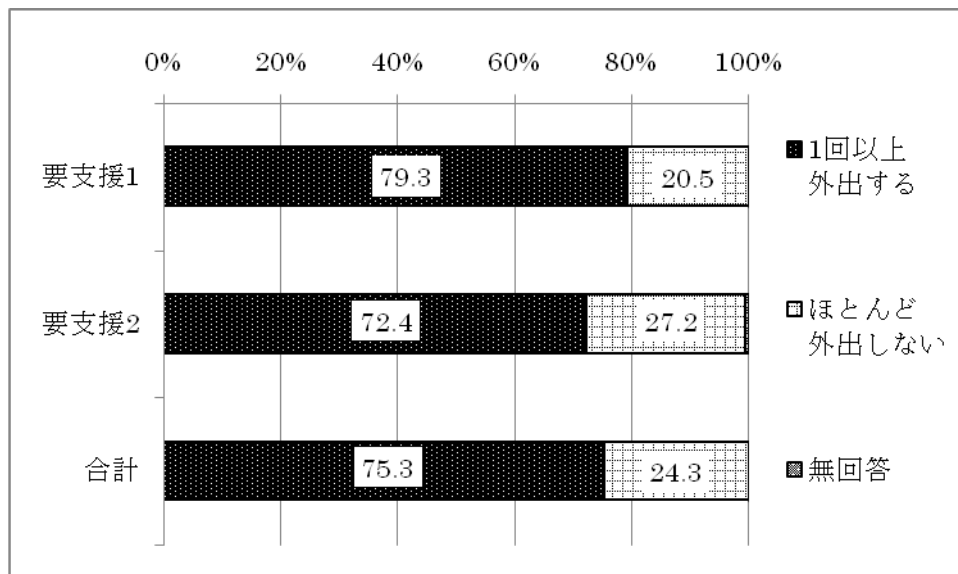

注：n数は要支援1（1,109）、要支援2（1,477）の合計2,586人

➤ 一週間の来訪者

別居の家族や近隣からの一週間における来訪者についてみると、要支援1と要支援2の合計について、「1回以上訪ねてくる」61.3%が最も多く、次いで「ほとんど訪ねてこない」38.1%となっている。要支援1と要支援2の構成比に大きな差異は見られない。

図表Ⅱ-33 一週間の来訪者(別居の家族・近隣等)

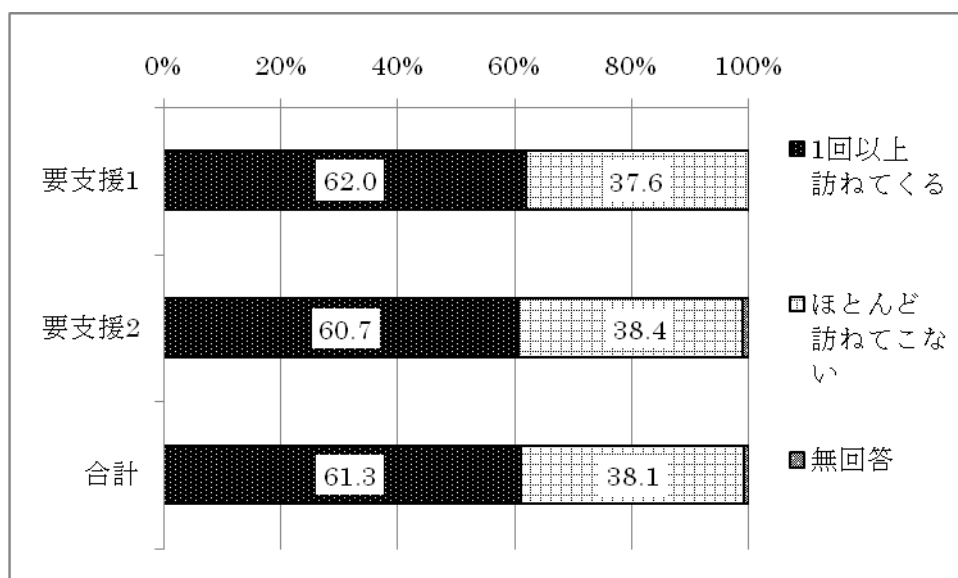

注：n数は要支援1（1,109）、要支援2（1,477）の合計2,586人

5. 対象者への支援と食生活

(1) 主たる支援者

日常生活における主たる支援者（受診の付き添いや買い出しなどの日常的な支援をしてくれる人）の有無についてみると、要支援1と要支援2の合計について、「いる」83.1%が最も多く、次いで「いない」15.4%となっている。要支援1と要支援2の構成比に大きな差異は見られない。

図表Ⅱ-34 日常生活の支援者（主たる支援者がいるか）

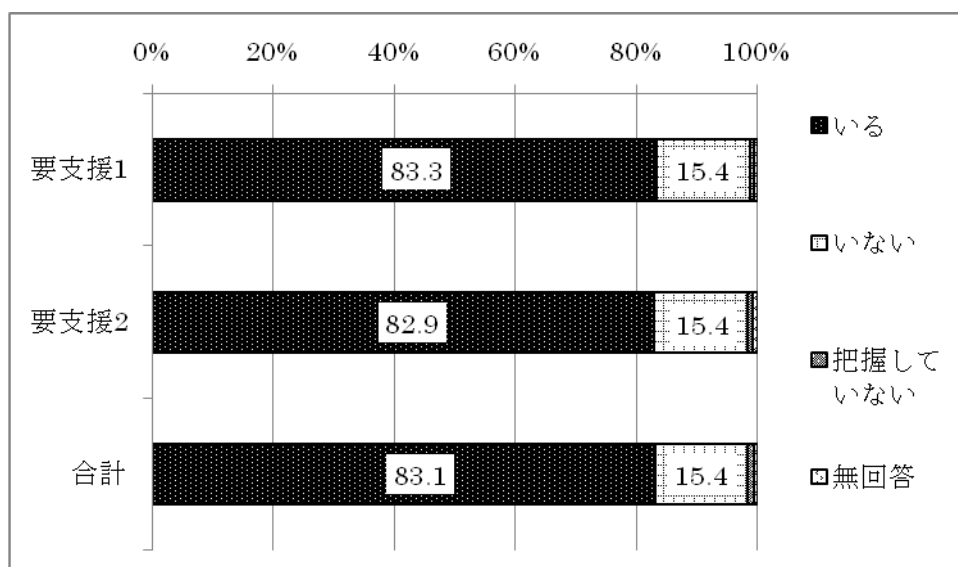

注：n数は要支援1（1,109）、要支援2（1,477）の合計2,586人

➤ 主たる支援者の居所

日常生活における主たる支援者の居所についてみると、要支援1と要支援2の合計について、「片道30分以内」76.7%が最も多く、次いで「片道30分以上」18.2%となっている。要支援1と要支援2の構成比に大きな差異は見られない。

図表Ⅱ-35 【主たる支援者がいる場合】支援者の居所

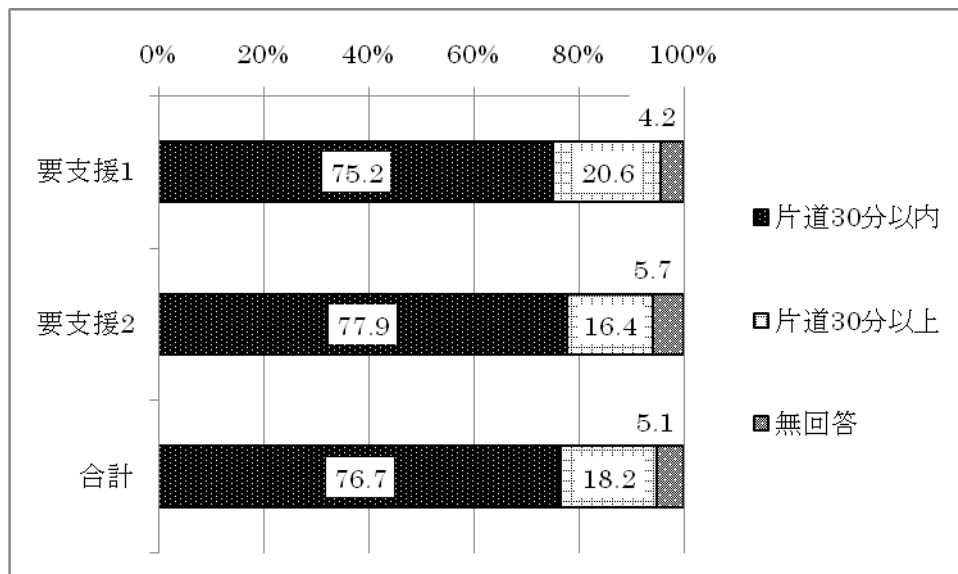

注：n数は要支援1（924）、要支援2（1,225）の合計2,149人

➤ 主たる支援者の健康状態

日常生活における主たる支援者の健康状態についてみると、要支援1と要支援2の合計について、「問題ない」84.9%が最も多く、次いで「よくない」11.3%となっている。要支援1と要支援2の構成比に大きな差異は見られない。

図表Ⅱ-36 【主たる支援者がいる場合】支援者の健康状態

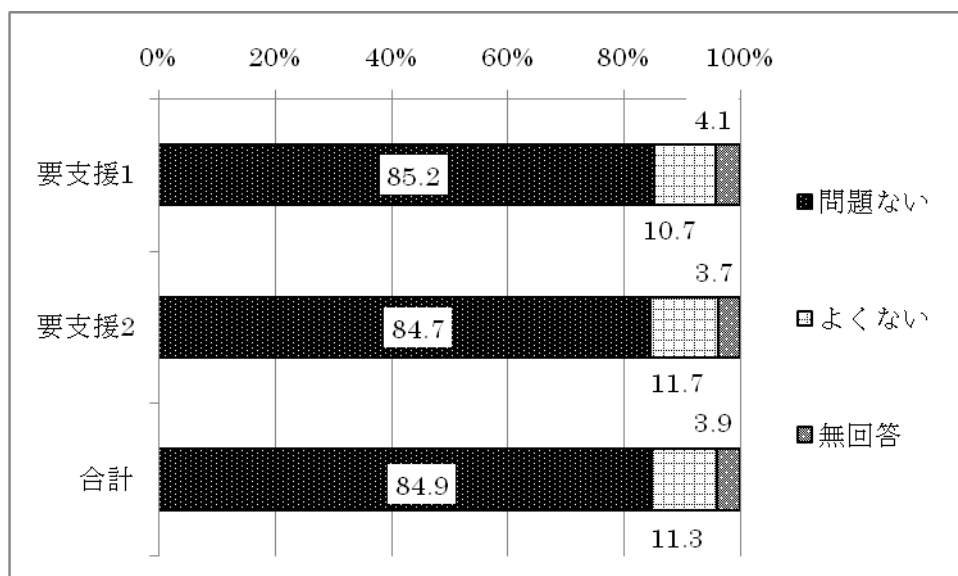

注：n数は要支援1（924）、要支援2（1,225）の合計2,149人

➤ 主たる支援者の介護力

日常生活における主たる支援者の介護力についてみると、要支援1と要支援2の合計について、「問題ない」69.2%が最も多く、次いで「弱い」26.8%となっている。要支援1と要支援2の構成比に大きな差異は見られない。

図表Ⅱ-37 【主たる支援者がいる場合】支援者の介護力

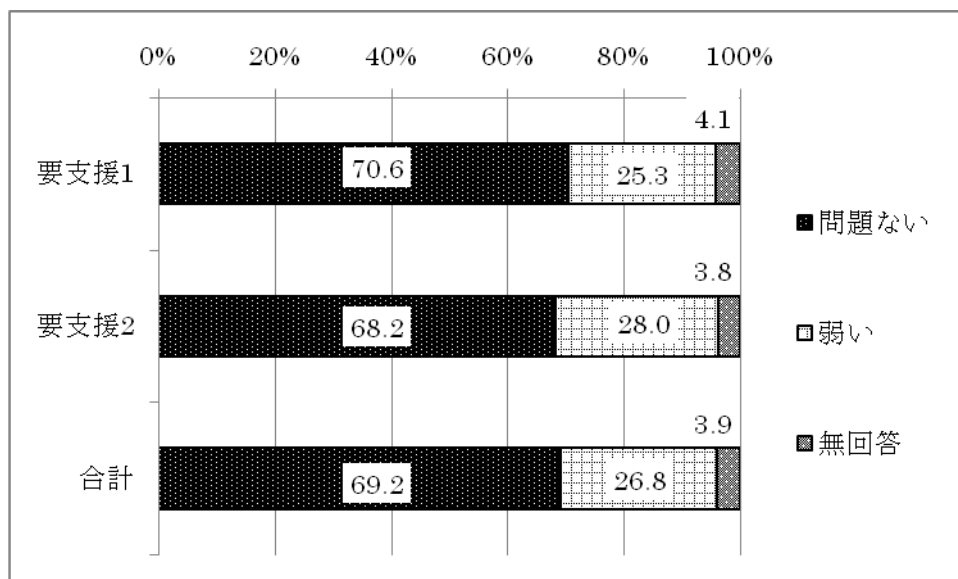

注：n数は要支援1（924）、要支援2（1,225）の合計2,149人

(2) 食生活の状況

A 家族による食の支援

家族による食の支援の有無についてみると、要支援1と要支援2の合計について、「支援有り」60.3%が最も多く、次いで「支援無し」37.5%となっている。要支援1と要支援2の構成比に大きな差異は見られない。

図表Ⅱ-38 家族による食の支援の有無

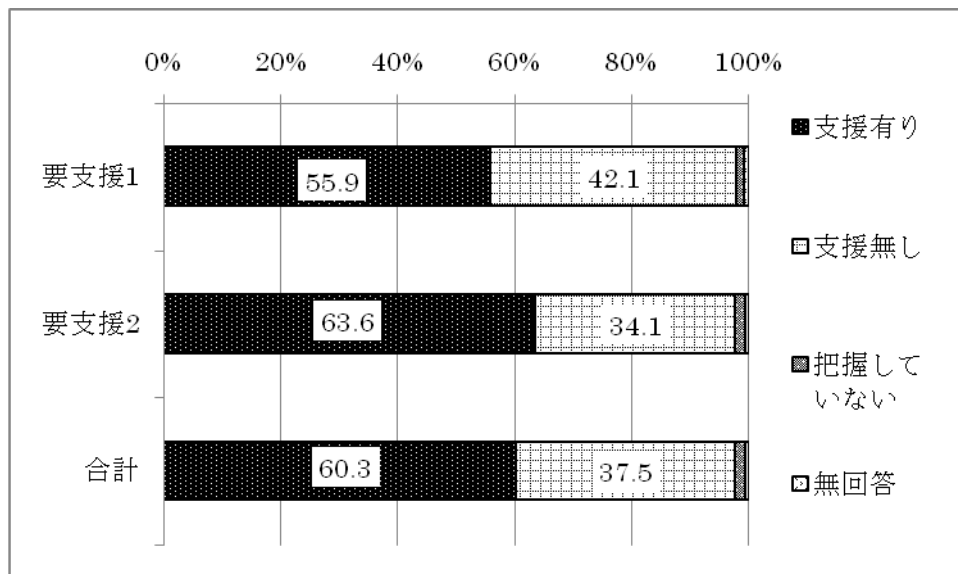

注：n数は要支援1（1,109）、要支援2（1,477）の合計2,586人

➤ 家族の状況 居所

家族による食の支援が有る場合における家族の居所についてみると、要支援1と要支援2の合計について、「片道30分以内」84.8%が最も多く、次いで「片道30分以上」9.2%となっている。要支援1と要支援2の構成比に大きな差異は見られない。

図表Ⅱ-39 【家族による食の支援がある場合】家族状況 居所

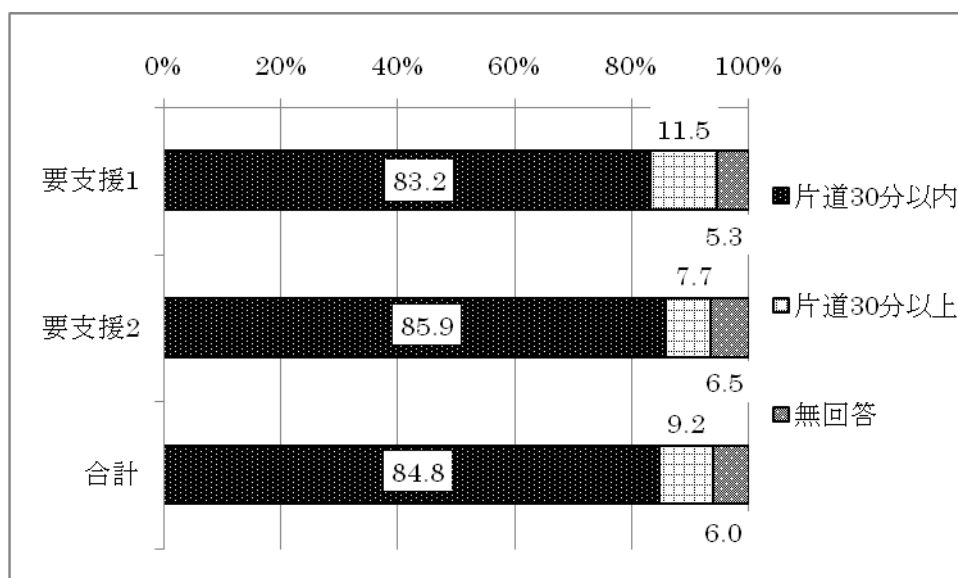

注：n数は要支援1（620）、要支援2（940）の合計1,560人

➤ 家族の状況 健康状態

家族による食の支援が有る場合における家族の健康状態についてみると、要支援1と要支援2の合計について、「問題ない」83.9%が最も多く、次いで「よくない」11.3%となっている。要支援1と要支援2の構成比に大きな差異は見られない。

図表Ⅱ-40 【家族による食の支援がある場合】 家族状況 健康状態

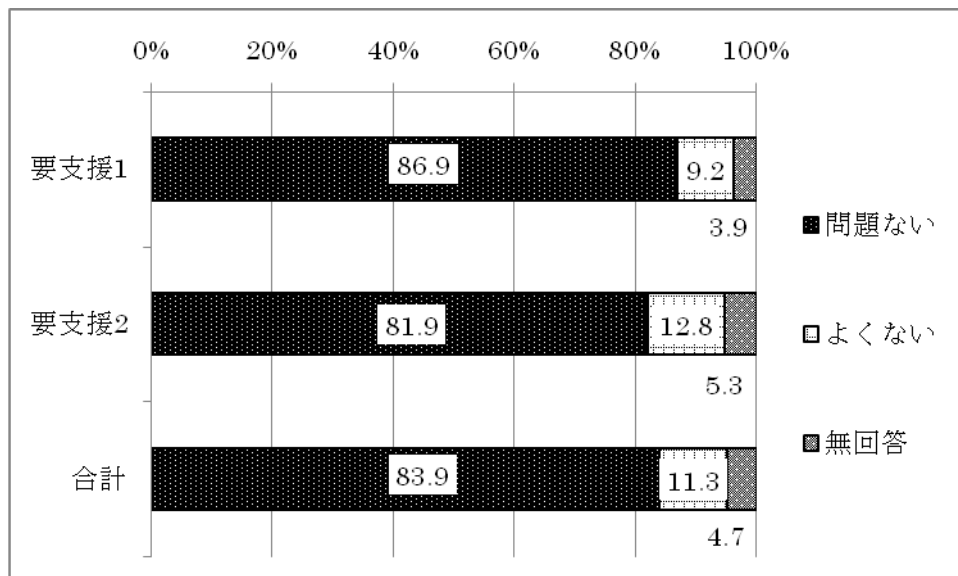

注：n数は要支援1（620）、要支援2（940）の合計1,560人

➤ 家族の状況 食の支援力

家族による食の支援が有る場合における家族の食の支援力についてみると、要支援1と要支援2の合計について、「問題ない」79.2%が最も多く、次いで「弱い」15.9%となっている。要支援1と要支援2の構成比に大きな差異は見られない。

図表Ⅱ-41 【家族による食の支援がある場合】 家族状況 食の支援力

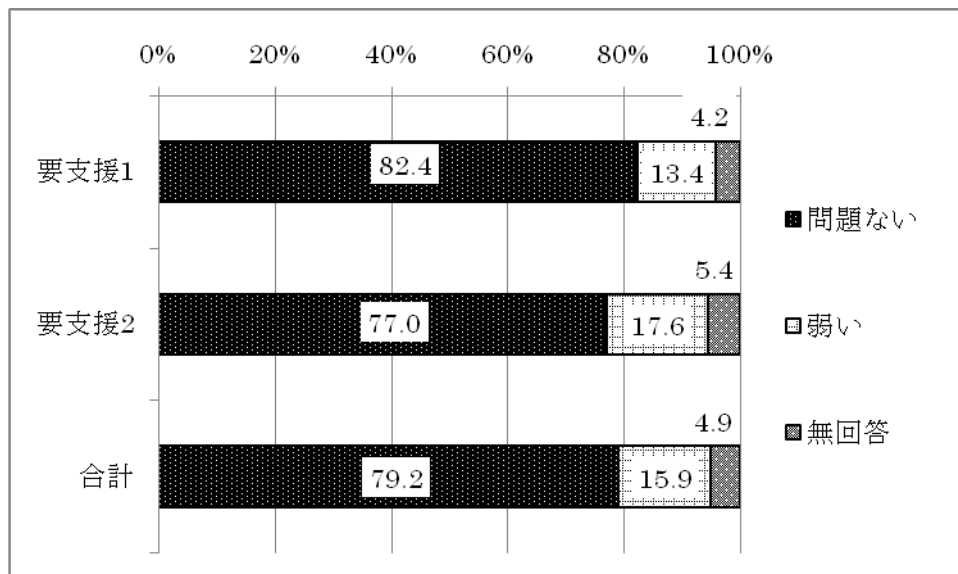

注：n数は要支援1（620）、要支援2（940）の合計1,560人

➤ 家族による食の支援無しの理由

家族による食の支援が無い理由についてみると、要支援1と要支援2の合計について、「家が遠いため」28.8%、「今のところ必要ないため」28.8%が最も多く、次いで「就労しているため」16.9%となっている。要支援1の「今のところ必要ないため」35.0%は、要支援2の23.0%を10ポイント以上上回っている。

図表Ⅱ-42 【家族による食の支援がない場合】 支援無しの理由【MA】

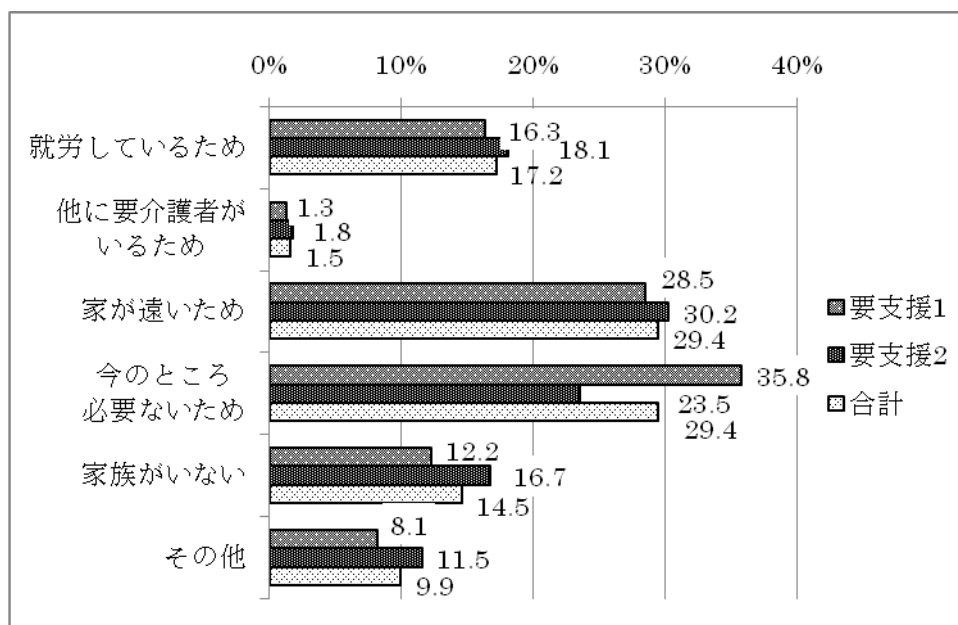

注：n数は要支援1（467）、要支援2（503）の合計970人

B 近隣による食の支援

近隣による食の支援のうち買物支援の状況についてみると、要支援1と要支援2の合計について、「行われていない」64.3%が最も多く、次いで「行われている」28.7%となっている。要支援1と要支援2の構成比に大きな差異は見られない。

図表Ⅱ-43 近隣による食の支援 買物支援

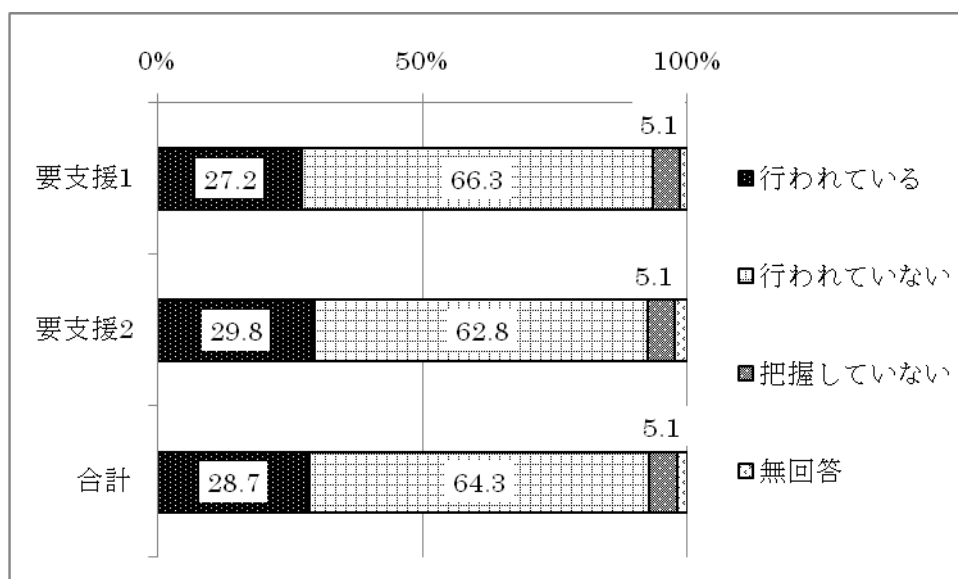

注：n数は要支援1（1,109）、要支援2（1,477）の合計2,586人

近隣による食の支援のうち食事づくりの状況についてみると、要支援1と要支援2の合計について、「行われていない」71.8%が最も多く、次いで「行われている」21.2%となっている。要支援1と要支援2の構成比に大きな差異は見られない。

図表Ⅱ-44 近隣による食の支援 食事づくりの支援

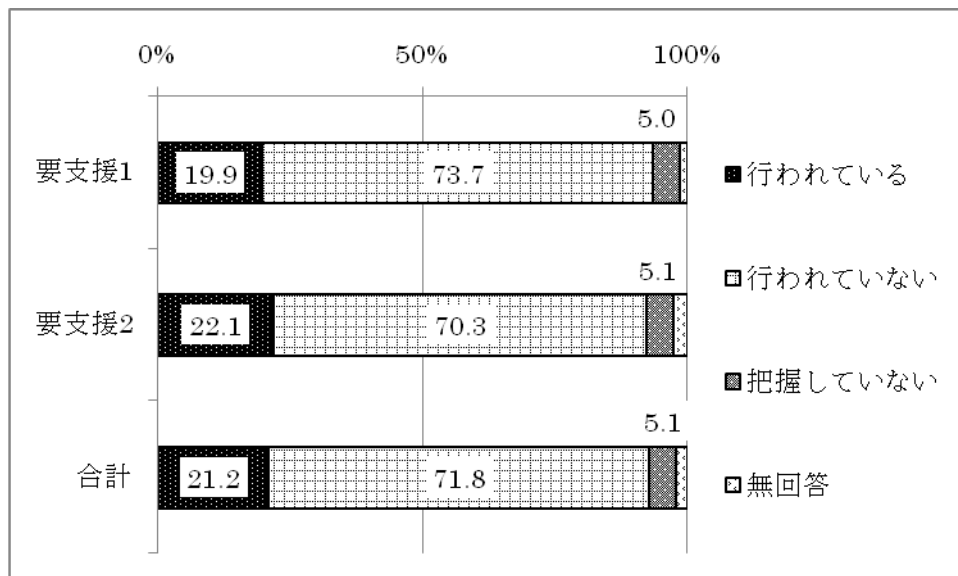

注：n数は要支援1（1,109）、要支援2（1,477）の合計2,586人

C 一日の食事回数

一日の食事回数についてみると、要支援1と要支援2の合計について、「一日3食」92.7%が最も多い。

図表Ⅱ-45 一日の食事回数

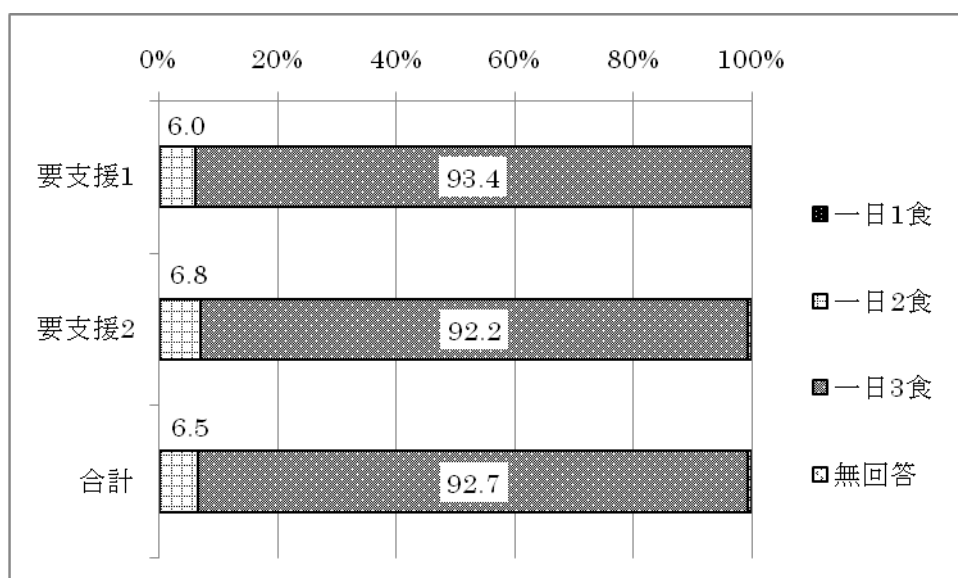

注：n数は要支援1（1,109）、要支援2（1,477）の合計2,586人

(3) 最近6ヶ月の体重増減

最近6ヶ月の体重増減についてみると、要支援1と要支援2の合計について、「変化なし」83.5%が最も多く、次いで「減少」9.5%となっている。

図表Ⅱ-46 最近6ヶ月の体重増減

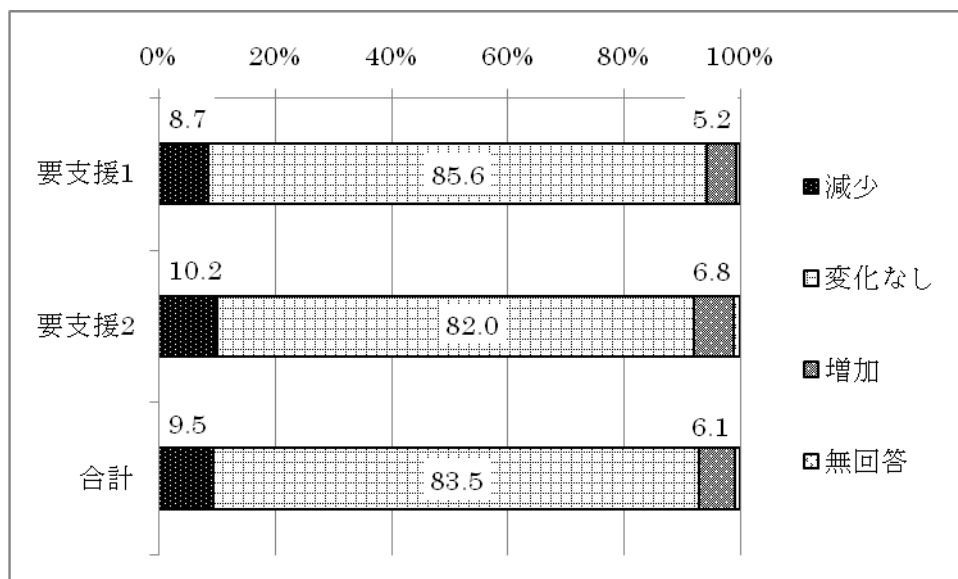

注：n数は要支援1（1,109）、要支援2（1,477）の合計2,586人

6. 対象者の意欲・認知機能

(1) 意力・精神活動

➤ 外出意欲の低下

外出意欲が低下しているか否かについてみると、要支援1と要支援2の合計について、「そう思えない」62.1%が最も多く、次いで「そう思える」36.2%となっている。

図表Ⅱ-47 意欲・精神活動
「外出意欲が低下してきた」

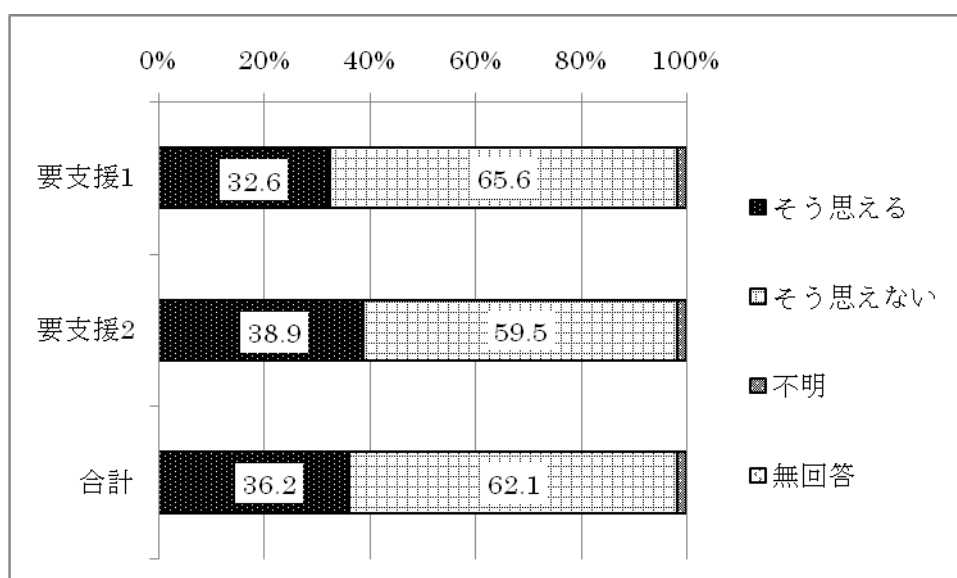

注：n数は要支援1（1,109）、要支援2（1,477）の合計2,586人

➤ 身の回りの乱れや汚れ

身の回りの乱れや汚れを気にしなくなってきたか否かについてみると、要支援1と要支援2の合計について、「そう思えない」86.5%が最も多く、次いで「そう思える」12.5%となっている。

図表Ⅱ-48 意欲・精神活動
「身の回りの乱れや汚れを気にしなくなってきた」

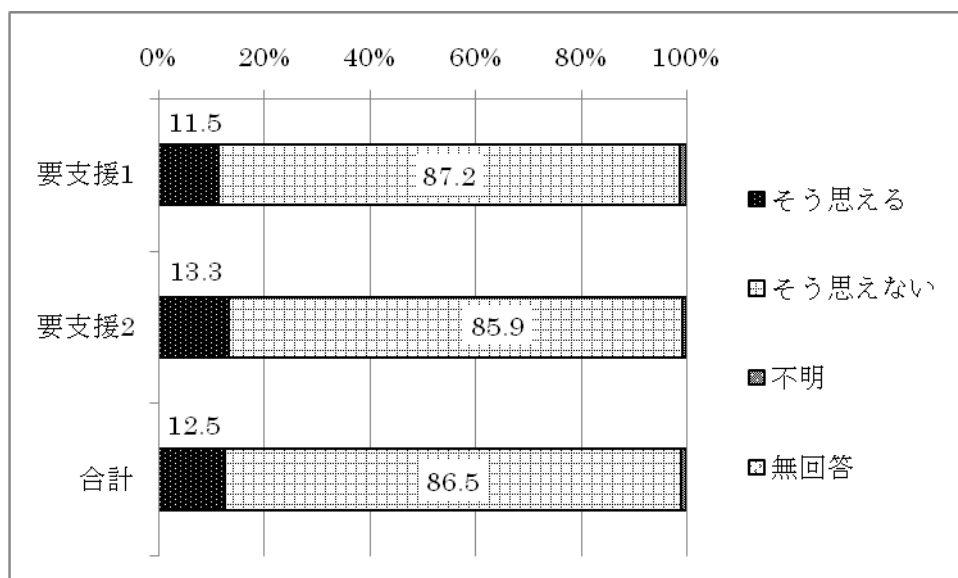

注：n数は要支援1（1,109）、要支援2（1,477）の合計2,586人

➤ 外出や食事の準備

外出や食事の準備が難しくなってきたか否かについてみると、要支援1と要支援2の合計について、「そう思えない」50.3%が、「そう思える」47.1%をわずかに上回っている。

図表Ⅱ-49 意欲・精神活動
「外出や食事の準備が難しくなってきた」

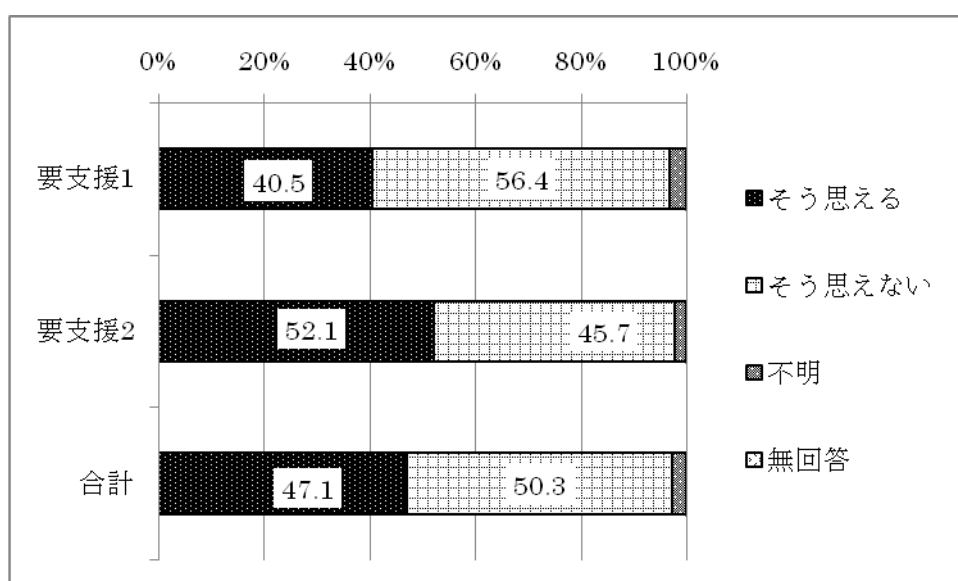

注：n数は要支援1（1,109）、要支援2（1,477）の合計2,586人

➤ 金銭管理

金銭管理が難しくなってきたか否かについてみると、要支援1と要支援2の合計について、「そう思えない」82.5%が最も多く、次いで「そう思える」14.8%となっている。

図表Ⅱ－50 意欲・精神活動
「金銭管理が難しくなってきた」

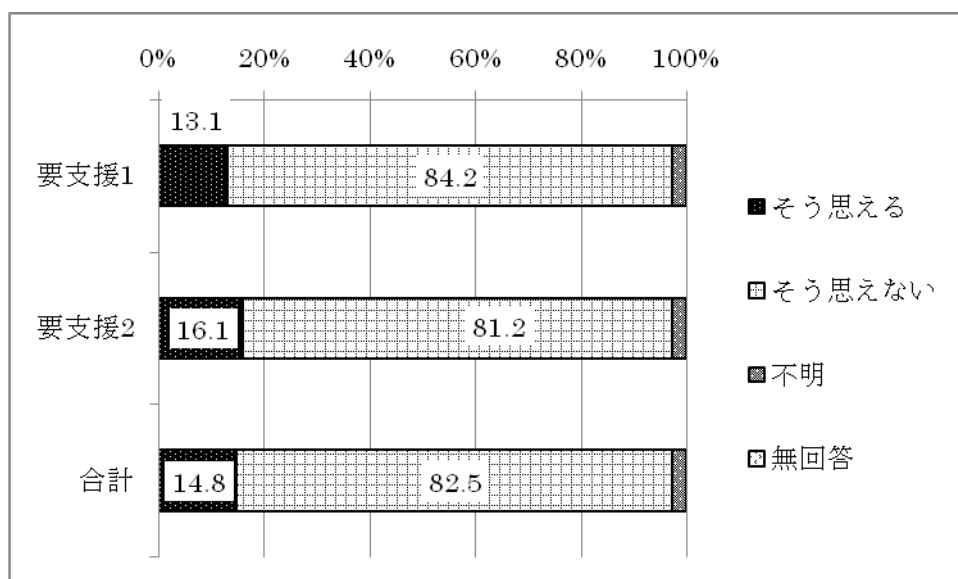

注：n数は要支援1（1,109）、要支援2（1,477）の合計2,586人

➤ 服薬管理

服薬管理が難しくなってきたか否かについてみると、要支援1と要支援2の合計について、「そう思えない」80.8%が最も多く、次いで「そう思える」18.2%となっている。

図表Ⅱ-51 意欲・精神活動
「服薬管理が難しくなってきた」

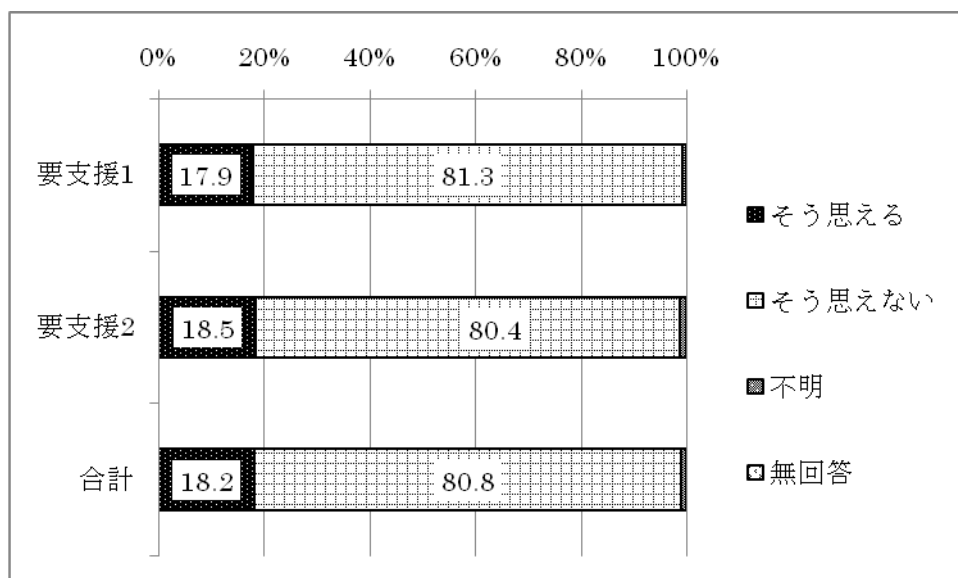

注：n数は要支援1（1,109）、要支援2（1,477）の合計2,586人

➤ お風呂に入らない

あまりお風呂に入らなくなったか否かについてみると、要支援1と要支援2の合計について、「そう思えない」83.9%が最も多く、次いで「そう思える」14.6%となっている。

図表Ⅱ-52 意欲・精神活動
「あまりお風呂に入らなくなってきた」

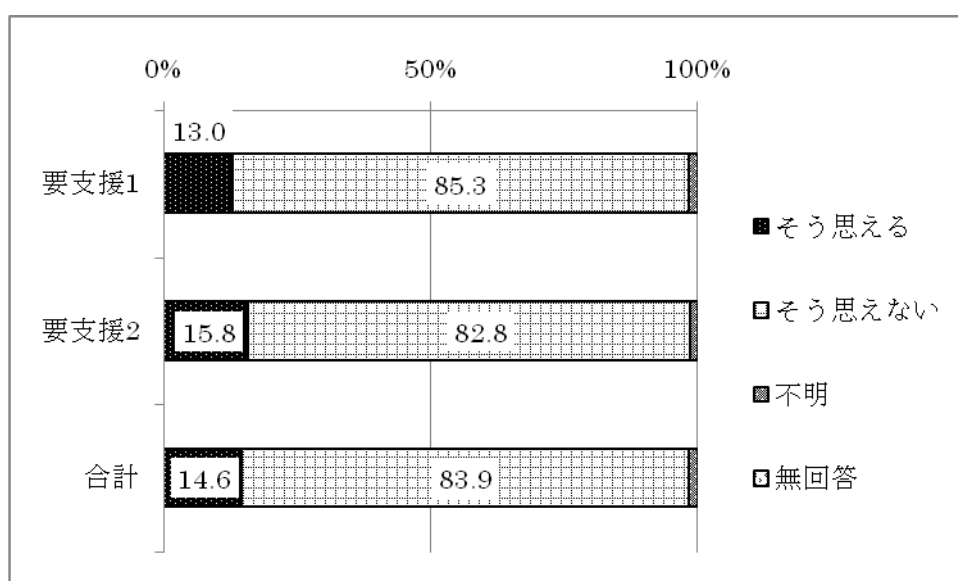

注：n数は要支援1（1,109）、要支援2（1,477）の合計2,586人

➤ 物忘れ

物忘れがひどくなったり、話のつじつまが合わなくなってきたか否かについてみると、要支援1と要支援2の合計について、「そう思えない」84.6%が最も多く、次いで「そう思える」14.3%となっている。

図表Ⅱ-53 意欲・精神活動
「物忘れがひどくなったり、話のつじつまが合わなくなってきた」

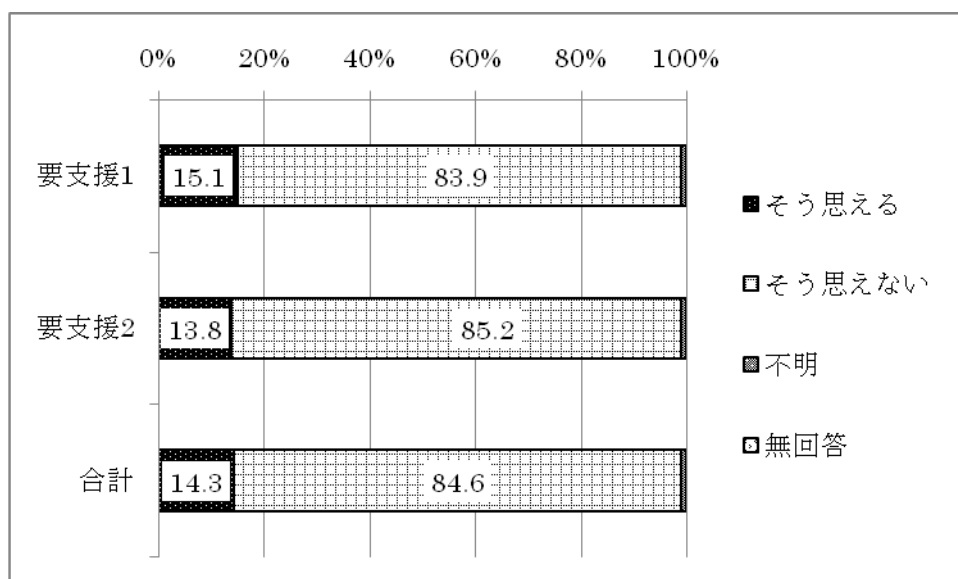

注：n数は要支援1（1,109）、要支援2（1,477）の合計2,586人

➤ 暴言や感情の不安定

暴言や感情の不安定が増えてきたか否かについてみると、要支援1と要支援2の合計について、「そう思えない」88.8%が最も多く、次いで「そう思える」10.0%となっている。

図表Ⅱ-54 意欲・精神活動
「暴言や感情の不安定が増えてきた」

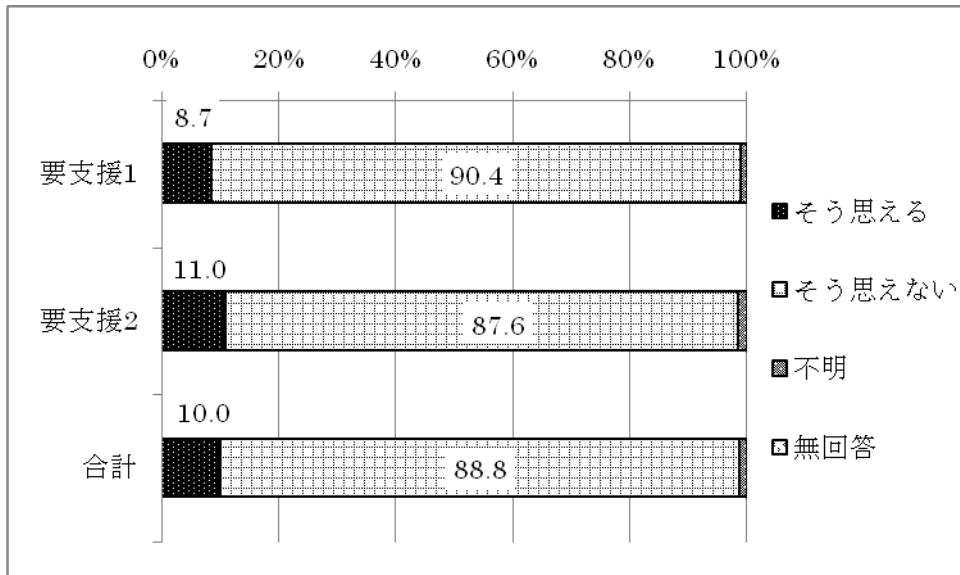

注：n数は要支援1（1,109）、要支援2（1,477）の合計2,586人

➤ 一人きりの不安

一人きりになる（している）ことが不安になってきたか否かについてみると、要支援1と要支援2の合計について、「そう思えない」70.6%が最も多く、次いで「そう思える」27.3%となっている。

図表Ⅱ-55 意欲・精神活動
「一人きりになる(している)ことが不安になってきた」

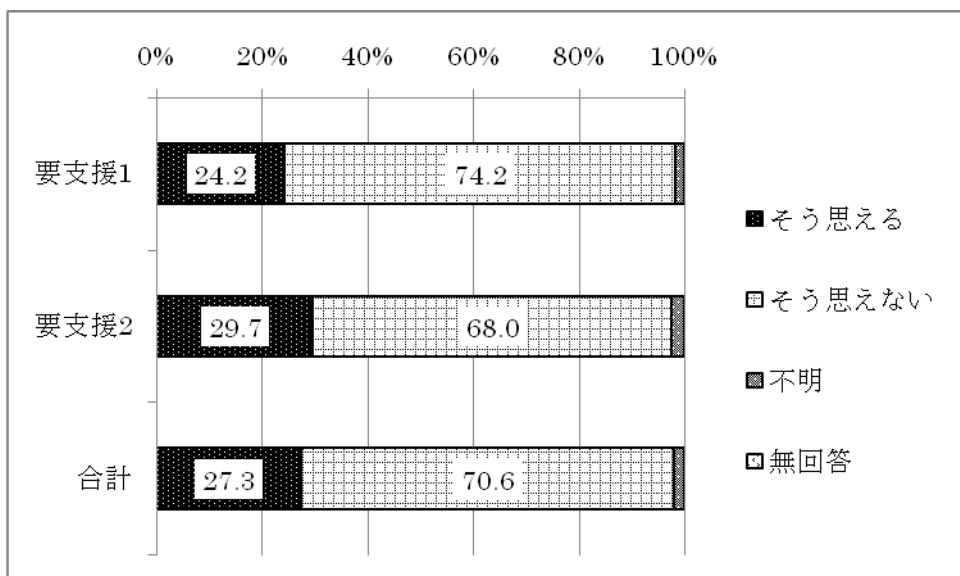

注：n数は要支援1（1,109）、要支援2（1,477）の合計2,586人

➤ 夜間の難しさ

夜間一人で過ごすことが難しくなってきたか否かについてみると、要支援1と要支援2の合計について、「そう思えない」83.7%が最も多く、次いで「そう思える」13.9%となっている。

図表Ⅱ-56 意欲・精神活動
「夜間、一人で過ごすことが難しくなってきた」

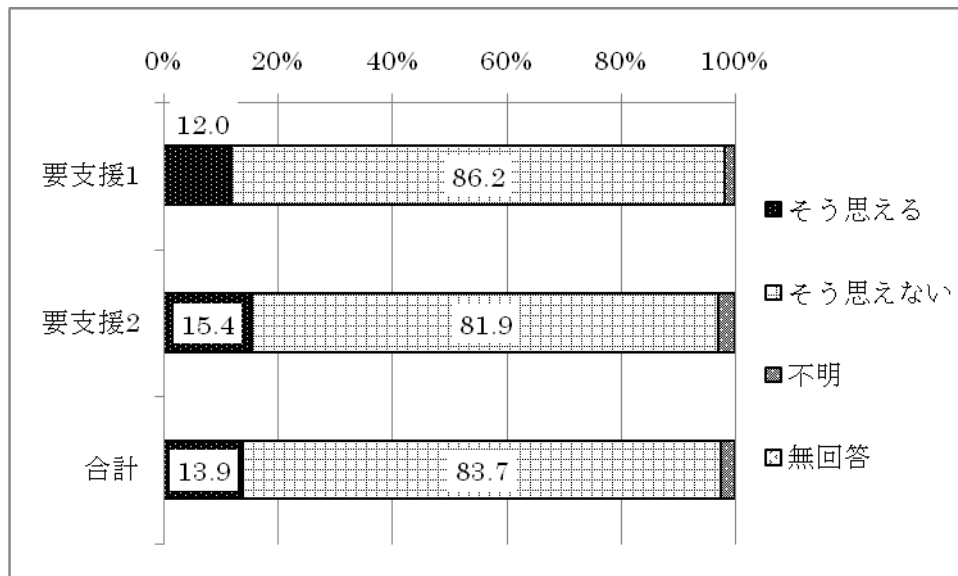

注：n数は要支援1（1,109）、要支援2（1,477）の合計2,586人

7. 対象者の健康観

本項は、回答者が対象者に対面して、聞き取りを行った結果である。

(1) 痛みの有無

痛みの有無についてみると、要支援1と要支援2の合計について、「ときどきある」36.3%が最も多く、次いで「常にあり生活に支障」27.0%となっている。

図表Ⅱ-57 痛みの有無(対象者への聞き取り)

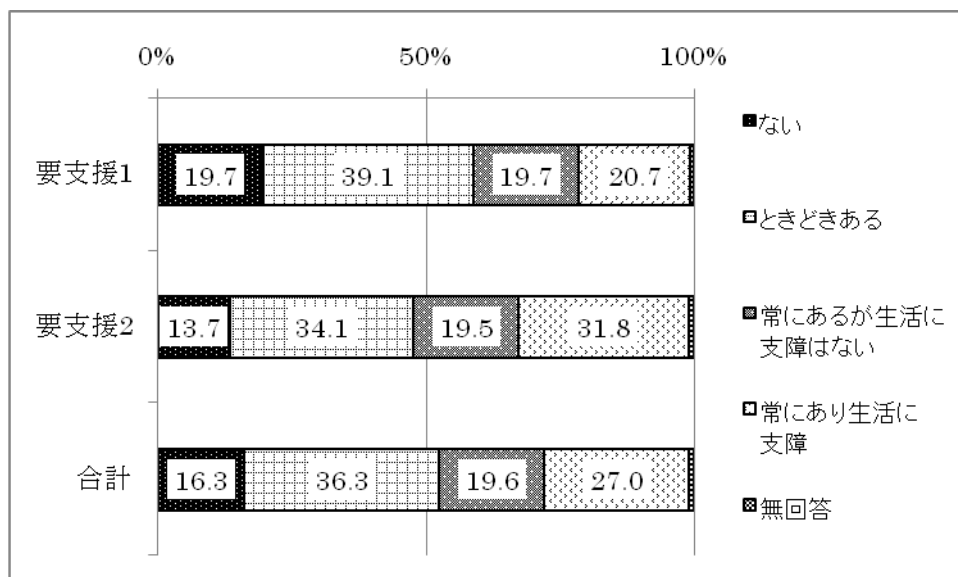

注：n数は要支援1（1,109）、要支援2（1,477）の合計2,586人

(2) 主観的健康観

主観的健康観（対象者自身が判断する今の健康状態）についてみると、要支援1と要支援2の合計について、「ふつう」35.5%が最も多く、次いで「あまりよくない」34.3%、「まあよい」20.6%となっている。

図表Ⅱ－58 主観的健康観

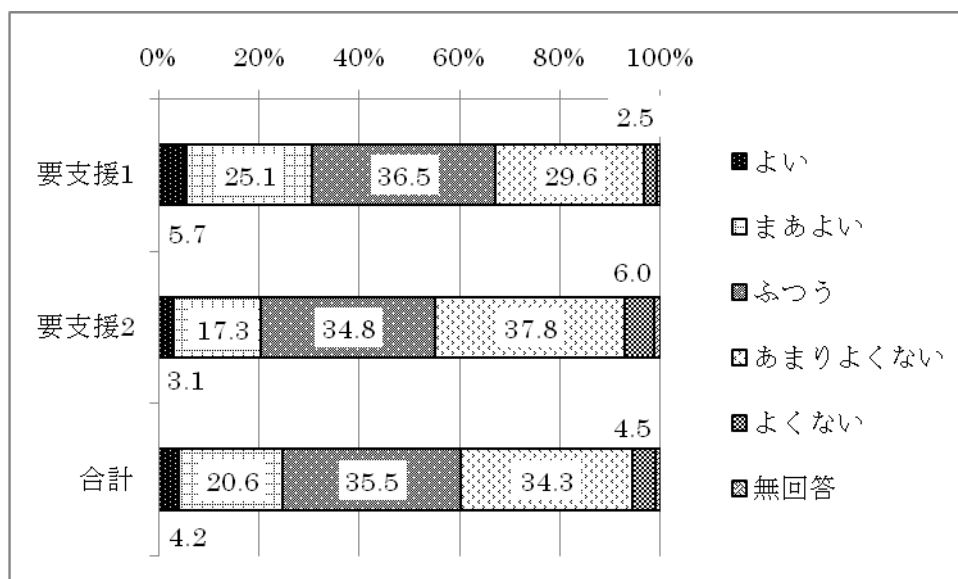

注：n数は要支援1（1,109）、要支援2（1,477）の合計2,586人

(3) 病気のときや一人ではできない家の周りの仕事の手伝いなどについて頼れる人

病気のときや、一人ではできない家の周りの仕事の手伝いについて頼れる人についてみると、要支援1と要支援2の合計で「いる」と回答した人が92.8%であった。

図表Ⅱ-59 「病気のときや、一人ではできない
家の周りの仕事の手伝いなどについて、頼れる人はいますか」

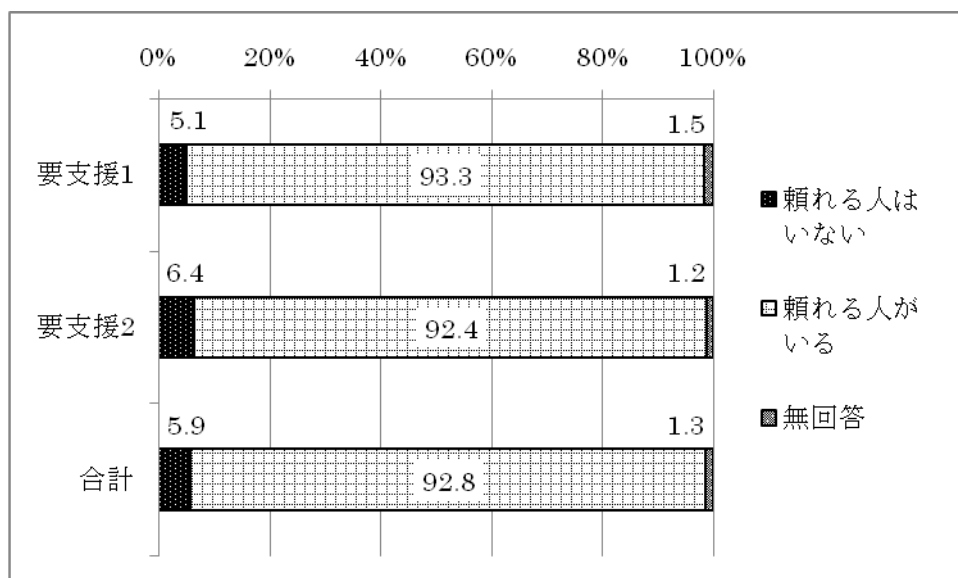

注：n数は要支援1（1,109）、要支援2（1,477）の合計2,586人

頼れる人の内容についてみると、要支援1と要支援2の合計について、「別居の家族」39.1%が最も多く、次いで「同居の家族」34.8%となっている。

図表Ⅱ-60 【頼れる人がいる場合】頼れる人

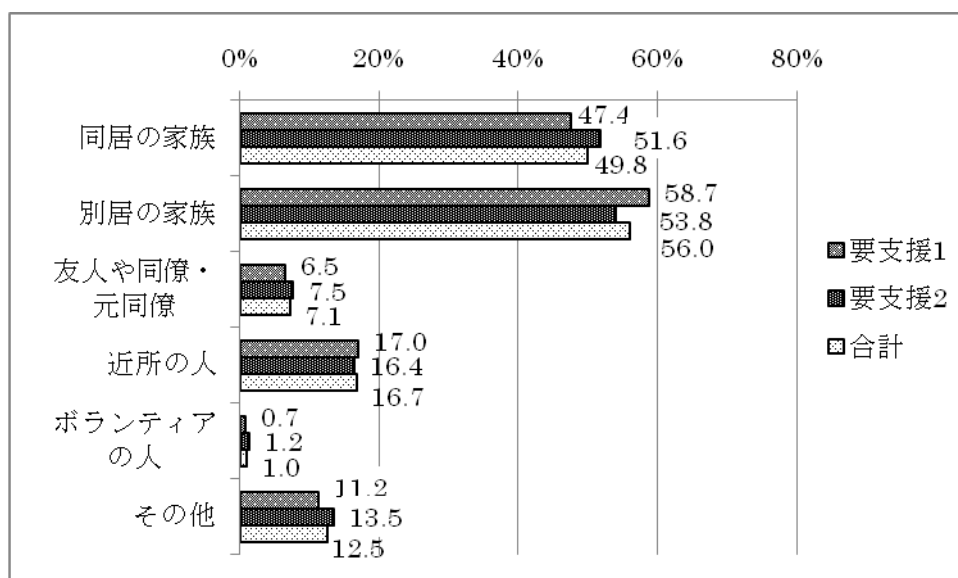

注：n数は要支援1（1,035）、要支援2（1,365）の合計2,400人

8. 基本チェックリストによる評価

本項は、基本チェックリスト 24 項目（25 項目のうち BMI を除く）について、回答者が対象者に対面して、聞き取りを行った結果である。

（１）領域別の該当者

問 21「基本チェックリスト」の回答および問 15 から算出した BMI 値をもとに、対象者の「運動機能」、「栄養」、「口腔機能」、「閉じこもり」、「認知機能」、「うつ」の 6 領域、および「生活機能」（20 項目中 10 項目以上に該当）についてチェックリスト該当者の割合をみた。各領域の判定基準は以下のとおり。

図表Ⅱ－61 基本チェックリストからの領域別判定方法

領域	判定対象	該当	非該当	不明
運動機能	問 21 (6) ～ (20) の 5 項目	該当項目が 3 つ以上	該当項目が 2 つ以下	無回答ありのため判定不能
栄養	問 21 (11)、問 15 (身長、体重)	該当項目が 2 つ	該当項目が 1 つ以下	無回答ありのため判定不能
口腔機能	問 21 (12) ～ (14) の 3 項目	該当項目が 3 つ以上	該当項目が 2 つ以下	無回答ありのため判定不能
閉じこもり	問 21 (15)	該当	非該当	無回答ありのため判定不能
認知機能	問 21 (17) ～ (20) の 3 項目	該当項目が 1 つ以上	いずれも非該当	無回答ありのため判定不能
うつ	問 21 (20) ～ (24) の 5 項目	該当項目が 2 つ以上	該当項目が 1 つ以下	無回答ありのため判定不能
生活機能	問 21 (1) ～ (19) と BMI 値の 20 項目	該当項目が 10 項目以上	該当項目が 9 つ以下	無回答ありのため判定不能

この結果、該当者がもっとも多かったのは運動器機能で、要支援 1 と要支援 2 の合計で全体の 87.0%であった。次いで、認知機能が 52.8%、うつが 31.8%となった。各領域（運動器機能、栄養、口腔、閉じこもり、認知機能、うつ）では要支援 1 と要支援 2 による顕著な違いは特に見られなかったが、全般で見ると、要支援 2の方が要支援 1よりも「該当」割合が 16.2 ポイント高かった。

図表Ⅱ-62 基本チェックリストによる評価 領域別の該当者

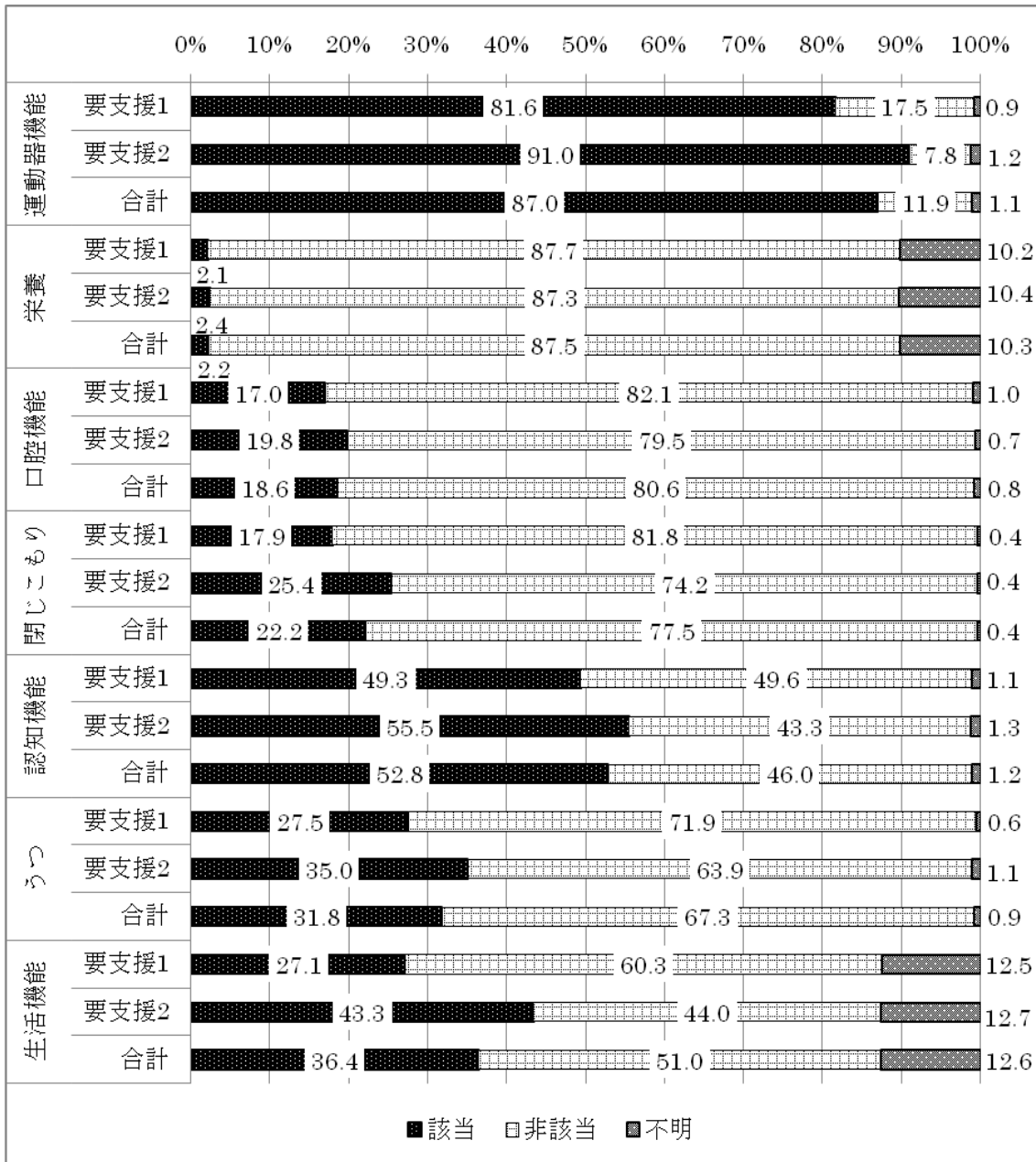

注：n数は要支援1（1,109）、要支援2（1,477）の合計2,586人

(2) 二次予防事業の対象者

領域別の判定結果をもとに、対象者が介護予防事業における二次予防事業の対象となるか否かについて判定を行った。判定基準は、「運動器機能」「栄養」「口腔」の領域別判定結果、および「全般」のいずれか1つ以上に該当する者とした。

この結果によると、対象者のうち二次予防事業の対象となる可能性がある人は要支援1で86.0%、要支援2で94.0%であった。

図表Ⅱ-63 基本チェックリストによる評価 二次予防事業の対象者

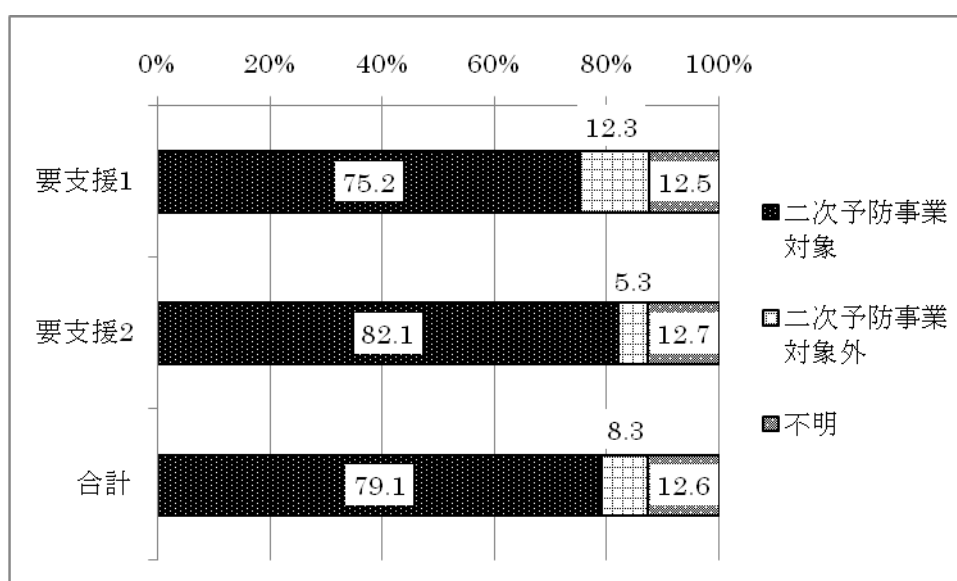

注1：n数は要支援1（1,109）、要支援2（1,477）の合計2,586人

注2：領域別判定の対象項目（問21（1）～（19）とBMI値の20項目）の中で1つでも無回答がある場合には「不明」とした。

9. 調査月におけるサービスの利用状況

(1) サービスの併用状況

対象者の調査月におけるサービスの利用状況（複数回答）全体について、各サービス別の他のサービスとの併用状況をみた。その結果、居宅サービスの中で併用割合の高い上位3サービスとなる頻度は訪問介護がもっとも多く、次いで福祉用具貸与、通所介護、住宅改修であった。

図表Ⅱ-64 サービス別の併用状況【MA】

		訪問介護	訪問入浴介護	訪問看護	訪問リハビリテーション	通所介護	通所リハビリテーション	短期入所生活介護	短期入所療養介護	認知症対応型通所介護	居宅療養管理指導	福祉用具貸与	特定介護予防福祉用具	住宅改修	特定施設入居者生活介護	認知症対応型共同生活介護	小規模多機能型居宅介護	
1	訪問介護	利用あり件数 併用割合	984 100.0%	38 3.9%	128 13.0%	84 8.5%	322 32.7%	147 14.9%	48 4.9%	61 6.2%	52 5.3%	74 7.5%	292 29.7%	125 12.7%	213 21.6%	7 0.7%		8 0.8%
2	訪問入浴介護	利用あり件数 併用割合	38 48.1%	79 100.0%	3 3.8%	3 3.8%	30 38.0%	5 6.3%	1 1.3%		0.0%	1 1.3%	16 20.3%	1 1.3%	4 5.1%			
3	訪問看護	利用あり件数 併用割合	128 44.9%	3 1.1%	285 100.0%	11 3.9%	75 26.3%	30 10.5%	6 2.1%	4 1.4%	4 1.4%	21 7.4%	74 26.0%	32 11.2%	55 19.3%			2 0.7%
4	訪問リハビリテーション	利用あり件数 併用割合	84 39.3%	3 1.4%	11 5.1%	214 100.0%	43 20.1%	19 8.9%	5 2.3%	3 1.4%	3 1.4%	9 4.2%	73 34.1%	29 13.6%	58 27.1%			
5	通所介護	利用あり件数 併用割合	322 35.2%	30 3.3%	75 8.2%	43 4.7%	914 100.0%	47 5.1%	110 12.0%	69 7.5%	56 6.1%	61 6.7%	283 31.0%	119 13.0%	193 21.1%	3 0.3%		9 1.0%
6	通所リハビリテーション	利用あり件数 併用割合	147 29.9%	5 1.0%	30 6.1%	19 3.9%	47 9.6%	491 100.0%	27 5.5%	49 10.0%	16 3.3%	13 2.6%	144 29.3%	55 11.2%	87 17.7%	1 0.2%		1 0.2%
7	短期入所生活介護	利用あり件数 併用割合	48 25.9%	1 0.5%	6 3.2%	5 2.7%	110 59.5%	27 14.6%	185 100.0%	16 8.6%	3 1.6%	0.0%	52 28.1%	7 3.8%	24 13.0%			
8	短期入所療養介護	利用あり件数 併用割合	61 36.7%		4 2.4%	3 1.8%	69 41.6%	49 29.5%	16 9.6%	166 100.0%	1 0.6%	5 3.0%	49 29.5%	15 9.0%	28 16.9%			
9	認知症対応型通所介護	利用あり件数 併用割合	52 30.1%	0.0%	4 2.3%	3 1.7%	56 32.4%	16 9.2%	3 1.7%	1 0.6%	173 100.0%	2 1.2%	32 18.5%	10 5.8%	33 19.1%	0.0%	1 0.6%	0.0%
10	居宅療養管理指導	利用あり件数 併用割合	74 46.5%	1 0.6%	21 13.2%	9 5.7%	61 38.4%	13 8.2%	5 0.0%	5 3.1%	2 1.3%	159 100.0%	40 25.2%	13 8.2%	22 13.8%	15 9.4%	1 0.6%	3 1.9%
11	福祉用具貸与	利用あり件数 併用割合	292 36.7%	16 2.0%	74 9.3%	73 9.2%	283 35.6%	144 18.1%	52 6.5%	49 6.2%	32 4.0%	40 5.0%	795 100.0%	136 17.1%	257 32.3%	2 0.3%		14 1.8%
12	特定介護予防福祉用具	利用あり件数 併用割合	125 38.0%	1 0.3%	32 9.7%	29 8.8%	119 36.2%	55 16.7%	7 2.1%	15 4.6%	10 3.0%	13 4.0%	136 41.3%	329 100.0%	153 46.5%			4 1.2%
13	住宅改修	利用あり件数 併用割合	213 38.7%	4 0.7%	55 10.0%	58 10.5%	193 35.0%	87 15.8%	24 4.4%	28 5.1%	33 6.0%	22 4.0%	257 46.6%	153 27.8%	551 100.0%			11 2.0%
14	特定施設入居者生活介護	利用あり件数 併用割合	7 10.9%				3 4.7%	1 1.6%				15 23.4%	2 3.1%		64 100.0%			
15	認知症対応型共同生活介護	利用あり件数 併用割合									1 5.0%	1 5.0%		1 5.0%		20 100.0%		
16	小規模多機能型居宅介護	利用あり件数 併用割合	8 5.9%	0.0%	2 1.5%		9 6.7%	1 0.7%				3 2.2%	14 10.4%	4 3.0%	11 8.1%			135 100.0%

注1：n数は要支援1（1,109）、要支援2（1,477）の合計2,586人

注2：各サービスで併用割合の高い上位3サービスを網掛けしている。

Ⅲ 追加集計の概要

Ⅱの調査結果に加え、参考資料として、(1) 割付データ別クロス集計、(2) 対象者の状態別クロス集計の2つの追加集計を行った。各集計の結果は別添のCD-Rに掲載している。

1. 割付サービス別クロス集計

「割付サービス別クロス集計」では、Ⅱの調査結果と同一の項目について、調査対象に予め割り付けた予防サービス(16種類)ごとにクロス集計を行った。集計項目の一覧は図表Ⅲ-1のとおり。

図表Ⅲ-1 割付データ別クロス集計 集計項目一覧

集計表 No	集計項目	回答形態	
		表頭	表側
1-1	集計番号1-1 要介護度 × I. 回答者 都道府県	SA	SA
1-2	集計番号1-2 要介護度 × II. 対象者 1. 性別・年齢 性別	SA	SA
1-3	集計番号1-3 要介護度 × II. 対象者 1. 性別・年齢 年齢	SA	SA
1-4	集計番号1-4 要介護度 × II. 対象者 4. 障害高齢者の自立度	SA	SA
1-5	集計番号1-5 要介護度 × II. 対象者 5. 認知症高齢者の自立度	SA	SA
1-6	集計番号1-6 要介護度 × II. 対象者 6. 世帯状況 世帯状況	SA	SA
1-7	集計番号1-7 要介護度 × II. 対象者 6. 世帯状況 世帯状況 年代	SA	SA
1-8	集計番号1-8 要介護度 × II. 対象者 6. 世帯状況 世帯状況 状態	SA	SA
1-9	集計番号1-9 要介護度 × II. 対象者 7. 住居環境 住居環境	MA	SA
1-10	集計番号1-10 要介護度 × II. 対象者 7. 住居環境 自宅浴室	SA	SA
1-11	集計番号1-11 要介護度 × II. 対象者 7. 住居環境 浴室の手すり	SA	SA
1-12	集計番号1-12 要介護度 × II. 対象者 7. 住居環境 便器のタイプ	SA	SA
1-13	集計番号1-13 要介護度 × II. 対象者 7. 住居環境 トイレの手すり	SA	SA
1-14	集計番号1-14 要介護度 × II. 対象者 8. 疾病 関節リウマチ 日常生活上の支障の有無	SA	SA
1-15	集計番号1-15 要介護度 × II. 対象者 8. 疾病 関節疾患 日常生活上の支障の有無	SA	SA
1-16	集計番号1-16 要介護度 × II. 対象者 8. 疾病 腰痛 日常生活上の支障の有無	SA	SA
1-17	集計番号1-17 要介護度 × II. 対象者 8. 疾病 骨折 日常生活上の支障の有無	SA	SA
1-18	集計番号1-18 要介護度 × II. 対象者 8. 疾病 高血圧 日常生活上の支障の有無	SA	SA
1-19	集計番号1-19 要介護度 × II. 対象者 8. 疾病 脳血管疾患 日常生活上の支障の有無	SA	SA
1-20	集計番号1-20 要介護度 × II. 対象者 8. 疾病 心疾患 日常生活上の支障の有無	SA	SA
1-21	集計番号1-21 要介護度 × II. 対象者 8. 疾病 喘息 日常生活上の支障の有無	SA	SA
1-22	集計番号1-22 要介護度 × II. 対象者 8. 疾病 肺気腫 日常生活上の支障の有無	SA	SA
1-23	集計番号1-23 要介護度 × II. 対象者 8. 疾病 慢性気管支炎 日常生活上の支障の有無	SA	SA
1-24	集計番号1-24 要介護度 × II. 対象者 8. 疾病 糖尿病 日常生活上の支障の有無	SA	SA
1-25	集計番号1-25 要介護度 × II. 対象者 8. 疾病 肝臓疾患 日常生活上の支障の有無	SA	SA
1-26	集計番号1-26 要介護度 × II. 対象者 8. 疾病 腎疾患 日常生活上の支障の有無	SA	SA
1-27	集計番号1-27 要介護度 × II. 対象者 8. 疾病 悪性新生物 日常生活上の支障の有無	SA	SA
1-28	集計番号1-28 要介護度 × II. 対象者 8. 疾病 パーキンソン病 日常生活上の支障の有無	SA	SA
1-29	集計番号1-29 要介護度 × II. 対象者 8. 疾病 うつ病 日常生活上の支障の有無	SA	SA
1-30	集計番号1-30 要介護度 × II. 対象者 8. 疾病 認知症 日常生活上の支障の有無	SA	SA
1-31	集計番号1-31 要介護度 × II. 対象者 8. 疾病 総合失調症 日常生活上の支障の有無	SA	SA
1-32	集計番号1-32 要介護度 × II. 対象者 8. 疾病 その他 日常生活上の支障の有無	SA	SA
1-33	集計番号1-33 要介護度 × II. 対象者 9. コミュニケーション 聞く	SA	SA
1-34	集計番号1-34 要介護度 × II. 対象者 9. コミュニケーション 話す	SA	SA
1-35	集計番号1-35 要介護度 × II. 対象者 9. コミュニケーション 見る	SA	SA
1-36	集計番号1-36 要介護度 × II. 対象者 10. ADL・IADL 排泄	SA	SA
1-37	集計番号1-37 要介護度 × II. 対象者 10. ADL・IADL 入浴	SA	SA
1-38	集計番号1-38 要介護度 × II. 対象者 10. ADL・IADL 屋内歩行	SA	SA
1-39	集計番号1-39 要介護度 × II. 対象者 10. ADL・IADL 屋外歩行	SA	SA
1-40	集計番号1-40 要介護度 × II. 対象者 10. ADL・IADL 食事の準備	SA	SA
1-41	集計番号1-41 要介護度 × II. 対象者 10. ADL・IADL 買い物	SA	SA

集計表 No	集計項目	回答形態	
		表頭	表側
1-42	集計番号1-42 要介護度 × II.対象者 10. ADL・IADL 居室の掃除	SA	SA
1-43	集計番号1-43 要介護度 × II.対象者 10. ADL・IADL 風呂の準備	SA	SA
1-44	集計番号1-44 要介護度 × II.対象者 10. ADL・IADL 洗濯	SA	SA
1-45	集計番号1-45 要介護度 × II.対象者 11. 活動の参加 健康教室等	SA	SA
1-46	集計番号1-46 要介護度 × II.対象者 11. 活動の参加 公民館	SA	SA
1-47	集計番号1-47 要介護度 × II.対象者 11. 活動の参加 趣味	SA	SA
1-48	集計番号1-48 要介護度 × II.対象者 12. 生活の状況 相手	MA	SA
1-49	集計番号1-49 要介護度 × II.対象者 12. 生活の状況 外出状況	SA	SA
1-50	集計番号1-50 要介護度 × II.対象者 12. 生活の状況 来訪者	SA	SA
1-51	集計番号1-51 要介護度 × II.対象者 13. 日常生活の支援者 主たる支援者	SA	SA
1-52	集計番号1-52 要介護度 × II.対象者 13. 日常生活の支援者 主たる支援者 居所	SA	SA
1-53	集計番号1-53 要介護度 × II.対象者 13. 日常生活の支援者 主たる支援者 健康状態	SA	SA
1-54	集計番号1-54 要介護度 × II.対象者 13. 日常生活の支援者 主たる支援者 介護力	SA	SA
1-55	集計番号1-55 要介護度 × II.対象者 14. 食生活の状況 A. 家族による支援 支援の有無	SA	SA
1-56	集計番号1-56 要介護度 × II.対象者 14. 食生活の状況 A. 家族による支援 居所	SA	SA
1-57	集計番号1-57 要介護度 × II.対象者 14. 食生活の状況 A. 家族による支援 健康状態	SA	SA
1-58	集計番号1-58 要介護度 × II.対象者 14. 食生活の状況 A. 家族による支援 支援力	SA	SA
1-59	集計番号1-59 要介護度 × II.対象者 14. 食生活の状況 支援無し理由	MA	SA
1-60	集計番号1-60 要介護度 × II.対象者 14. 食生活の状況 B. 近隣による支援 買い物	SA	SA
1-61	集計番号1-61 要介護度 × II.対象者 14. 食生活の状況 B. 近隣による支援 食事づくり	SA	SA
1-62	集計番号1-62 要介護度 × II.対象者 14. 食生活の状況 C. 食事回数	SA	SA
1-63	集計番号1-63 要介護度 × II.対象者 15. 体重増減 増減	SA	SA
1-64	集計番号1-64 要介護度 × II.対象者 16. 意欲・精神活動 外出意欲	SA	SA
1-65	集計番号1-65 要介護度 × II.対象者 16. 意欲・精神活動 身の回り	SA	SA
1-66	集計番号1-66 要介護度 × II.対象者 16. 意欲・精神活動 外出や食事	SA	SA
1-67	集計番号1-67 要介護度 × II.対象者 16. 意欲・精神活動 金銭管理	SA	SA
1-68	集計番号1-68 要介護度 × II.対象者 16. 意欲・精神活動 服薬管理	SA	SA
1-69	集計番号1-69 要介護度 × II.対象者 16. 意欲・精神活動 お風呂	SA	SA
1-70	集計番号1-70 要介護度 × II.対象者 16. 意欲・精神活動 物忘れ	SA	SA
1-71	集計番号1-71 要介護度 × II.対象者 16. 意欲・精神活動 暴言	SA	SA
1-72	集計番号1-72 要介護度 × II.対象者 16. 意欲・精神活動 一人きり	SA	SA
1-73	集計番号1-73 要介護度 × II.対象者 16. 意欲・精神活動 夜間	SA	SA
1-74	集計番号1-74 要介護度 × II.対象者 17. 痛みの有無	SA	SA
1-75	集計番号1-75 要介護度 × II.対象者 18. 主観的健康観	SA	SA
1-76	集計番号1-76 要介護度 × II.対象者 20. 頼れる人 なし	SA	SA
1-77	集計番号1-77 要介護度 × II.対象者 20. 頼れる人 あり	MA	SA
1-78	集計番号1-78 要介護度 × II.対象者 21. 基本チェックリスト (1)	SA	SA
1-79	集計番号1-79 要介護度 × II.対象者 21. 基本チェックリスト (2)	SA	SA
1-80	集計番号1-80 要介護度 × II.対象者 21. 基本チェックリスト (3)	SA	SA
1-81	集計番号1-81 要介護度 × II.対象者 21. 基本チェックリスト (4)	SA	SA
1-82	集計番号1-82 要介護度 × II.対象者 21. 基本チェックリスト (5)	SA	SA
1-83	集計番号1-83 要介護度 × II.対象者 21. 基本チェックリスト (6)	SA	SA
1-84	集計番号1-84 要介護度 × II.対象者 21. 基本チェックリスト (7)	SA	SA
1-85	集計番号1-85 要介護度 × II.対象者 21. 基本チェックリスト (8)	SA	SA
1-86	集計番号1-86 要介護度 × II.対象者 21. 基本チェックリスト (9)	SA	SA
1-87	集計番号1-87 要介護度 × II.対象者 21. 基本チェックリスト (10)	SA	SA
1-88	集計番号1-88 要介護度 × II.対象者 21. 基本チェックリスト (11)	SA	SA
1-89	集計番号1-89 要介護度 × II.対象者 21. 基本チェックリスト (12)	SA	SA
1-90	集計番号1-90 要介護度 × II.対象者 21. 基本チェックリスト (13)	SA	SA
1-91	集計番号1-91 要介護度 × II.対象者 21. 基本チェックリスト (14)	SA	SA
1-92	集計番号1-92 要介護度 × II.対象者 21. 基本チェックリスト (15)	SA	SA
1-93	集計番号1-93 要介護度 × II.対象者 21. 基本チェックリスト (16)	SA	SA
1-94	集計番号1-94 要介護度 × II.対象者 21. 基本チェックリスト (17)	SA	SA
1-95	集計番号1-95 要介護度 × II.対象者 21. 基本チェックリスト (18)	SA	SA
1-96	集計番号1-96 要介護度 × II.対象者 21. 基本チェックリスト (19)	SA	SA
1-97	集計番号1-97 要介護度 × II.対象者 21. 基本チェックリスト (20)	SA	SA
1-98	集計番号1-98 要介護度 × II.対象者 21. 基本チェックリスト (21)	SA	SA
1-99	集計番号1-99 要介護度 × II.対象者 21. 基本チェックリスト (22)	SA	SA
1-100	集計番号1-100 要介護度 × II.対象者 21. 基本チェックリスト (23)	SA	SA
1-101	集計番号1-101 要介護度 × II.対象者 21. 基本チェックリスト (24)	SA	SA
1-102	集計番号1-102 要介護度 × 二次予防事業1 領域別該当者フラグ(生活機能)	SA	SA
1-103	集計番号1-103 要介護度 × 二次予防事業2 領域別該当者フラグ(運動器機能)	SA	SA
1-104	集計番号1-104 要介護度 × 二次予防事業3 領域別該当者フラグ(栄養)	SA	SA
1-105	集計番号1-105 要介護度 × 二次予防事業4 領域別該当者フラグ(口腔)	SA	SA
1-106	集計番号1-106 要介護度 × 二次予防事業5 領域別該当者フラグ(閉じこもり)	SA	SA
1-107	集計番号1-107 要介護度 × 二次予防事業6 領域別該当者フラグ(認知機能)	SA	SA
1-108	集計番号1-108 要介護度 × 二次予防事業7 領域別該当者フラグ(うつ)	SA	SA
1-109	集計番号1-109 要介護度 × 二次予防事業 対象者フラグ	SA	SA

2. 対象者の状態別クロス集計

「対象者の状態別クロス集計」では、対象者が調査月に利用したサービス【MA】ないし割付サービスをアウトプットとして、どのような状態像（世帯状況、ADL・IADL、支援者の状況など）の人がどのサービスを利用している傾向があるかを把握することを目的として集計を行った。集計項目の一覧は図表Ⅲ-2のとおり。

図表Ⅲ-2 対象者の状態別クロス集計 集計項目一覧²

集計表 No	集計項目	回答形態	
		表頭	表側
1-110	集計番号1-110 要介護度 × II.対象者 22. サービスの種類	MA	SA
1-111	集計番号1-111 II.対象者 4. 障害高齢者の自立度 × II.対象者 22. サービスの種類	MA	SA
1-112	集計番号1-112 II.対象者 5. 認知症高齢者の自立度 × II.対象者 22. サービスの種類	MA	SA
1-113	集計番号1-113 II.対象者 7. 住居環境 自宅浴室 × II.対象者 22. サービスの種類 訪問	SA	SA
1-114	集計番号1-114 II.対象者 7. 住居環境 浴室の手すり × II.対象者 22. サービスの種類 訪問入浴介護	SA	SA
1-115	集計番号1-115 II.対象者 7. 住居環境 便器のタイプ × II.対象者 22. サービスの種類 訪問入浴介護	SA	SA
1-116	集計番号1-116 II.対象者 7. 住居環境 便器のタイプ × II.対象者 特定介護予防福祉用具 腰掛便座	SA	SA
1-117	集計番号1-117 II.対象者 11. 活動の参加 健康教室等 × II.対象者 22. サービスの種類	MA	SA
1-118	集計番号1-118 II.対象者 11. 活動の参加 公民館 × II.対象者 22. サービスの種類	MA	SA
1-119	集計番号1-119 II.対象者 11. 活動の参加 趣味 × II.対象者 22. サービスの種類	MA	SA
1-120	集計番号1-120 II.対象者 10. ADL・IADL 屋内歩行 × II.対象者 福祉用具貸与 車いす	SA	SA
1-121	集計番号1-121 II.対象者 10. ADL・IADL 屋内歩行 × II.対象者 福祉用具貸与 車いす	SA	SA
1-122	集計番号1-122 II.対象者 10. ADL・IADL 屋内歩行 × II.対象者 福祉用具貸与 スロー	SA	SA
1-123	集計番号1-123 II.対象者 10. ADL・IADL 屋内歩行 × II.対象者 福祉用具貸与 歩行器	SA	SA
1-124	集計番号1-124 II.対象者 10. ADL・IADL 屋内歩行 × II.対象者 福祉用具貸与 歩行補	SA	SA
1-125	集計番号1-125 II.対象者 10. ADL・IADL 屋内歩行 × II.対象者 福祉用具貸与 手すり	SA	SA
1-126	集計番号1-126 II.対象者 10. ADL・IADL 屋内歩行 × II.対象者 福祉用具貸与 移動用	SA	SA
1-127	集計番号1-127 II.対象者 10. ADL・IADL 屋外歩行 × II.対象者 福祉用具貸与 車いす	SA	SA
1-128	集計番号1-128 II.対象者 10. ADL・IADL 屋外歩行 × II.対象者 福祉用具貸与 車いす	SA	SA
1-129	集計番号1-129 II.対象者 10. ADL・IADL 屋外歩行 × II.対象者 福祉用具貸与 スロー	SA	SA
1-130	集計番号1-130 II.対象者 10. ADL・IADL 屋外歩行 × II.対象者 福祉用具貸与 歩行器	SA	SA
1-131	集計番号1-131 II.対象者 10. ADL・IADL 屋外歩行 × II.対象者 福祉用具貸与 歩行補	SA	SA
1-132	集計番号1-132 II.対象者 10. ADL・IADL 屋外歩行 × II.対象者 福祉用具貸与 手すり	SA	SA
1-133	集計番号1-133 II.対象者 10. ADL・IADL 屋外歩行 × II.対象者 福祉用具貸与 移動用	SA	SA
1-134	集計番号1-134 II.対象者 10. ADL・IADL 屋内歩行 × II.対象者 住宅改修 手すり設置	SA	SA
1-135	集計番号1-135 II.対象者 10. ADL・IADL 屋内歩行 × II.対象者 住宅改修 段差解消	SA	SA
1-136	集計番号1-136 II.対象者 10. ADL・IADL 屋内歩行 × II.対象者 住宅改修 床材・舗装	SA	SA
1-137	集計番号1-137 II.対象者 10. ADL・IADL 屋内歩行 × II.対象者 住宅改修 引き戸設置	SA	SA
1-138	集計番号1-138 II.対象者 10. ADL・IADL 屋内歩行 × II.対象者 住宅改修 洋式便器設	SA	SA
1-139	集計番号1-139 II.対象者 10. ADL・IADL 屋外歩行 × II.対象者 住宅改修 手すり設置	SA	SA
1-140	集計番号1-140 II.対象者 10. ADL・IADL 屋外歩行 × II.対象者 住宅改修 段差解消	SA	SA
1-141	集計番号1-141 II.対象者 10. ADL・IADL 屋外歩行 × II.対象者 住宅改修 床材・舗装	SA	SA
1-142	集計番号1-142 II.対象者 10. ADL・IADL 屋外歩行 × II.対象者 住宅改修 引き戸設置	SA	SA
1-143	集計番号1-143 II.対象者 10. ADL・IADL 屋外歩行 × II.対象者 住宅改修 洋式便器設	SA	SA
1-144	集計番号1-144 II.対象者 10. ADL・IADL 排泄 × II.対象者 福祉用具貸与 自動排泄処	SA	SA
1-145	集計番号1-145 II.対象者 10. ADL・IADL 排泄 × II.対象者 特定介護予防福祉用具 腰	SA	SA
1-146	集計番号1-146 II.対象者 10. ADL・IADL 排泄 × II.対象者 住宅改修 洋式便器設置	SA	SA
1-147	集計番号1-147 II.対象者 10. ADL・IADL 入浴 × II.対象者 特定介護予防福祉用具 入浴補助用具	SA	SA
1-148	集計番号1-148 II.対象者 10. ADL・IADL 入浴 × II.対象者 特定介護予防福祉用具 簡	SA	SA
1-149	集計番号1-149 II.対象者 21. 基本チェックリスト (6) × II.対象者 福祉用具貸与 車いす	SA	SA
1-150	集計番号1-150 II.対象者 21. 基本チェックリスト (6) × II.対象者 福祉用具貸与 車いす	SA	SA

² 集計表 No. に※印がついている項目は、「II 調査結果 8 (2)」で述べた二次予防事業対象者判定で対象外となったデータのみで集計を行ったもの。

集計表 No	集計項目	回答形態	
		表頭	表側
1-151	集計番号1-151 II.対象者 21.基本チェックリスト(6) × II.対象者 福祉用具貸与 ス	SA	SA
1-152	集計番号1-152 II.対象者 21.基本チェックリスト(6) × II.対象者 福祉用具貸与 歩行	SA	SA
1-153	集計番号1-153 II.対象者 21.基本チェックリスト(6) × II.対象者 福祉用具貸与 歩行	SA	SA
1-154	集計番号1-154 II.対象者 21.基本チェックリスト(6) × II.対象者 福祉用具貸与 手す	SA	SA
1-155	集計番号1-155 II.対象者 21.基本チェックリスト(6) × II.対象者 福祉用具貸与 移動	SA	SA
1-156	集計番号1-156 II.対象者 21.基本チェックリスト(7) × II.対象者 福祉用具貸与 車い	SA	SA
1-157	集計番号1-157 II.対象者 21.基本チェックリスト(7) × II.対象者 福祉用具貸与 車い	SA	SA
1-158	集計番号1-158 II.対象者 21.基本チェックリスト(7) × II.対象者 福祉用具貸与 ス	SA	SA
1-159	集計番号1-159 II.対象者 21.基本チェックリスト(7) × II.対象者 福祉用具貸与 歩行	SA	SA
1-160	集計番号1-160 II.対象者 21.基本チェックリスト(7) × II.対象者 福祉用具貸与 歩行	SA	SA
1-161	集計番号1-161 II.対象者 21.基本チェックリスト(7) × II.対象者 福祉用具貸与 手す	SA	SA
1-162	集計番号1-162 II.対象者 21.基本チェックリスト(7) × II.対象者 福祉用具貸与 移動	SA	SA
1-163	集計番号1-163 II.対象者 21.基本チェックリスト(9) × II.対象者 福祉用具貸与 車い	SA	SA
1-164	集計番号1-164 II.対象者 21.基本チェックリスト(9) × II.対象者 福祉用具貸与 車い	SA	SA
1-165	集計番号1-165 II.対象者 21.基本チェックリスト(9) × II.対象者 福祉用具貸与 ス	SA	SA
1-166	集計番号1-166 II.対象者 21.基本チェックリスト(9) × II.対象者 福祉用具貸与 歩行	SA	SA
1-167	集計番号1-167 II.対象者 21.基本チェックリスト(9) × II.対象者 福祉用具貸与 歩行	SA	SA
1-168	集計番号1-168 II.対象者 21.基本チェックリスト(9) × II.対象者 福祉用具貸与 手す	SA	SA
1-169	集計番号1-169 II.対象者 21.基本チェックリスト(9) × II.対象者 福祉用具貸与 移動	SA	SA
1-170	集計番号1-170 II.対象者 21.基本チェックリスト(10) × II.対象者 福祉用具貸与 車い	SA	SA
1-171	集計番号1-171 II.対象者 21.基本チェックリスト(10) × II.対象者 福祉用具貸与 車い	SA	SA
1-172	集計番号1-172 II.対象者 21.基本チェックリスト(10) × II.対象者 福祉用具貸与 ス	SA	SA
1-173	集計番号1-173 II.対象者 21.基本チェックリスト(10) × II.対象者 福祉用具貸与 歩	SA	SA
1-174	集計番号1-174 II.対象者 21.基本チェックリスト(10) × II.対象者 福祉用具貸与 歩	SA	SA
1-175	集計番号1-175 II.対象者 21.基本チェックリスト(10) × II.対象者 福祉用具貸与 手す	SA	SA
1-176	集計番号1-176 II.対象者 21.基本チェックリスト(10) × II.対象者 福祉用具貸与 移	SA	SA
1-177	集計番号1-177 II.対象者 21.基本チェックリスト(6) × II.対象者 住宅改修 手すり設	SA	SA
1-178	集計番号1-178 II.対象者 21.基本チェックリスト(6) × II.対象者 住宅改修 段差解消	SA	SA
1-179	集計番号1-179 II.対象者 21.基本チェックリスト(6) × II.対象者 住宅改修 床材・舗装	SA	SA
1-180	集計番号1-180 II.対象者 21.基本チェックリスト(6) × II.対象者 住宅改修 引き戸設	SA	SA
1-181	集計番号1-181 II.対象者 21.基本チェックリスト(6) × II.対象者 住宅改修 洋式便器	SA	SA
1-182	集計番号1-182 II.対象者 21.基本チェックリスト(7) × II.対象者 住宅改修 手すり設	SA	SA
1-183	集計番号1-183 II.対象者 21.基本チェックリスト(7) × II.対象者 住宅改修 段差解消	SA	SA
1-184	集計番号1-184 II.対象者 21.基本チェックリスト(7) × II.対象者 住宅改修 床材・舗装	SA	SA
1-185	集計番号1-185 II.対象者 21.基本チェックリスト(7) × II.対象者 住宅改修 引き戸設	SA	SA
1-186	集計番号1-186 II.対象者 21.基本チェックリスト(7) × II.対象者 住宅改修 洋式便器	SA	SA
1-187	集計番号1-187 II.対象者 21.基本チェックリスト(9) × II.対象者 住宅改修 手すり設	SA	SA
1-188	集計番号1-188 II.対象者 21.基本チェックリスト(9) × II.対象者 住宅改修 段差解消	SA	SA
1-189	集計番号1-189 II.対象者 21.基本チェックリスト(9) × II.対象者 住宅改修 床材・舗装	SA	SA
1-190	集計番号1-190 II.対象者 21.基本チェックリスト(9) × II.対象者 住宅改修 引き戸設	SA	SA
1-191	集計番号1-191 II.対象者 21.基本チェックリスト(9) × II.対象者 住宅改修 洋式便器	SA	SA
1-192	集計番号1-192 II.対象者 21.基本チェックリスト(10) × II.対象者 住宅改修 手すり設	SA	SA
1-193	集計番号1-193 II.対象者 21.基本チェックリスト(10) × II.対象者 住宅改修 段差解	SA	SA
1-194	集計番号1-194 II.対象者 21.基本チェックリスト(10) × II.対象者 住宅改修 床材・舗	SA	SA
1-195	集計番号1-195 II.対象者 21.基本チェックリスト(10) × II.対象者 住宅改修 引き戸設	SA	SA
1-196	集計番号1-196 II.対象者 21.基本チェックリスト(10) × II.対象者 住宅改修 洋式便	SA	SA
1-197	集計番号1-197 II.対象者 2.要介護度 × 割付サービス	SA	SA
1-198	集計番号1-198 II.対象者 4.障害高齢者の自立度 × 割付サービス	SA	SA
1-199	集計番号1-199 II.対象者 5.認知症高齢者の自立度 × 割付サービス	SA	SA
1-200	集計番号1-200 II.対象者 7.住居環境 自宅浴室 × 割付サービス	SA	SA
1-201	集計番号1-201 II.対象者 7.住居環境 浴室の手すり × 割付サービス	SA	SA
1-202	集計番号1-202 II.対象者 7.住居環境 便器のタイプ × 割付サービス	SA	SA
1-203	集計番号1-203 II.対象者 11.活動の参加 健康教室等 × 割付サービス	SA	SA
1-204	集計番号1-204 II.対象者 11.活動の参加 公民館 × 割付サービス	SA	SA
1-205	集計番号1-205 II.対象者 11.活動の参加 趣味 × 割付サービス	SA	SA
1-206	集計番号1-206 II.対象者 21.基本チェックリスト(1) × 割付サービス	SA	SA
1-207	集計番号1-207 II.対象者 21.基本チェックリスト(2) × 割付サービス	SA	SA
1-208	集計番号1-208 II.対象者 21.基本チェックリスト(3) × 割付サービス	SA	SA
1-209	集計番号1-209 II.対象者 21.基本チェックリスト(4) × 割付サービス	SA	SA
1-210	集計番号1-210 II.対象者 21.基本チェックリスト(5) × 割付サービス	SA	SA
1-211	集計番号1-211 II.対象者 21.基本チェックリスト(6) × 割付サービス	SA	SA
1-212	集計番号1-212 II.対象者 21.基本チェックリスト(7) × 割付サービス	SA	SA
1-213	集計番号1-213 II.対象者 21.基本チェックリスト(8) × 割付サービス	SA	SA
1-214	集計番号1-214 II.対象者 21.基本チェックリスト(9) × 割付サービス	SA	SA
1-215	集計番号1-215 II.対象者 21.基本チェックリスト(10) × 割付サービス	SA	SA
1-216	集計番号1-216 II.対象者 21.基本チェックリスト(11) × 割付サービス	SA	SA
1-217	集計番号1-217 II.対象者 21.基本チェックリスト(12) × 割付サービス	SA	SA
1-218	集計番号1-218 II.対象者 21.基本チェックリスト(13) × 割付サービス	SA	SA
1-219	集計番号1-219 II.対象者 21.基本チェックリスト(14) × 割付サービス	SA	SA
1-220	集計番号1-220 II.対象者 21.基本チェックリスト(15) × 割付サービス	SA	SA
1-221	集計番号1-221 II.対象者 21.基本チェックリスト(16) × 割付サービス	SA	SA
1-222	集計番号1-222 II.対象者 21.基本チェックリスト(17) × 割付サービス	SA	SA
1-223	集計番号1-223 II.対象者 21.基本チェックリスト(18) × 割付サービス	SA	SA
1-224	集計番号1-224 II.対象者 21.基本チェックリスト(19) × 割付サービス	SA	SA
1-225	集計番号1-225 II.対象者 21.基本チェックリスト(20) × 割付サービス	SA	SA
1-226	集計番号1-226 II.対象者 21.基本チェックリスト(21) × 割付サービス	SA	SA

集計表 No	集計項目	回答形態	
		表頭	表側
1-227	集計番号1-227 II.対象者 21. 基本チェックリスト (22) × 割付サービス	SA	SA
1-228	集計番号1-228 II.対象者 21. 基本チェックリスト (23) × 割付サービス	SA	SA
1-229	集計番号1-229 II.対象者 21. 基本チェックリスト (24) × 割付サービス	SA	SA
1-230	集計番号1-230 BMI18.5未満フラグ × 割付サービス	SA	SA
1-231	集計番号1-231 II.対象者 8. 疾病_関節リウマチ_日常生活上の支障の有無 × II.対象者_居宅療養管理指導 医師	MA	SA
1-232	集計番号1-232 II.対象者 8. 疾病_関節疾患_日常生活上の支障の有無 × II.対象者_居宅療養管理指導 医師	MA	SA
1-233	集計番号1-233 II.対象者 8. 疾病_腰痛_日常生活上の支障の有無 × II.対象者_居宅療養管理指導 医師	MA	SA
1-234	集計番号1-234 II.対象者 8. 疾病_骨折_日常生活上の支障の有無 × II.対象者_居宅療養管理指導 医師	MA	SA
1-235	集計番号1-235 II.対象者 8. 疾病_高血圧_日常生活上の支障の有無 × II.対象者_居宅療養管理指導 医師	MA	SA
1-236	集計番号1-236 II.対象者 8. 疾病_脳血管疾患_日常生活上の支障の有無 × II.対象者_居宅療養管理指導 医師	MA	SA
1-237	集計番号1-237 II.対象者 8. 疾病_心疾患_日常生活上の支障の有無 × II.対象者_居宅療養管理指導 医師	MA	SA
1-238	集計番号1-238 II.対象者 8. 疾病_喘息_日常生活上の支障の有無 × II.対象者_居宅療養管理指導 医師	MA	SA
1-239	集計番号1-239 II.対象者 8. 疾病_肺気腫_日常生活上の支障の有無 × II.対象者_居宅療養管理指導 医師	MA	SA
1-240	集計番号1-240 II.対象者 8. 疾病_慢性気管支炎_日常生活上の支障の有無 × II.対象者_居宅療養管理指導 医師	MA	SA
1-241	集計番号1-241 II.対象者 8. 疾病_糖尿病_日常生活上の支障の有無 × II.対象者_居宅療養管理指導 医師	MA	SA
1-242	集計番号1-242 II.対象者 8. 疾病_肝臓疾患_日常生活上の支障の有無 × II.対象者_居宅療養管理指導 医師	MA	SA
1-243	集計番号1-243 II.対象者 8. 疾病_腎疾患_日常生活上の支障の有無 × II.対象者_居宅療養管理指導 医師	MA	SA
1-244	集計番号1-244 II.対象者 8. 疾病_悪性新生物_日常生活上の支障の有無 × II.対象者_居宅療養管理指導 医師	MA	SA
1-245	集計番号1-245 II.対象者 8. 疾病_パーキンソン病_日常生活上の支障の有無 × II.対象者_居宅療養管理指導 医師	MA	SA
1-246	集計番号1-246 II.対象者 8. 疾病_うつ病_日常生活上の支障の有無 × II.対象者_居宅療養管理指導 医師	MA	SA
1-247	集計番号1-247 II.対象者 8. 疾病_認知症_日常生活上の支障の有無 × II.対象者_居宅療養管理指導 医師	MA	SA
1-248	集計番号1-248 II.対象者 8. 疾病_総合失調症_日常生活上の支障の有無 × II.対象者_居宅療養管理指導 医師	MA	SA
1-249	集計番号1-249 II.対象者 8. 疾病_その他_日常生活上の支障の有無 × II.対象者_居宅療養管理指導 医師	MA	SA
2-1	集計番号2-1 II.対象者 1. 性別・年齢_年齢/II.対象者 1. 性別・年齢_性別 × II.対象者 22. サービスの種類	MA	SA
2-2	集計番号2-2 II.対象者 1. 性別・年齢_年齢/II.対象者 6. 世帯状況_世帯状況 × II.対象者 22. サービスの種類	MA	SA
2-3	集計番号2-3 II.対象者 1. 性別・年齢_年齢/II.対象者 6. 世帯状況_世帯状況_年代 × II.対象者 22. サービスの種類	MA	SA
2-4	集計番号2-4 II.対象者 1. 性別・年齢_年齢/II.対象者 6. 世帯状況_世帯状況_状態 × II.対象者 22. サービスの種類	MA	SA
2-5	集計番号2-5 II.対象者 1. 性別・年齢_年齢/二次予防事業1_領域別該当者フラグ(1~19, BMI) × II.対象者 22. サービスの種類	MA	SA
2-6	集計番号2-6 II.対象者 1. 性別・年齢_年齢/二次予防事業2_領域別該当者フラグ(運動) × II.対象者 22. サービスの種類	MA	SA
2-7	集計番号2-7 II.対象者 1. 性別・年齢_年齢/二次予防事業3_領域別該当者フラグ(栄養) × II.対象者 22. サービスの種類	MA	SA
2-8	集計番号2-8 II.対象者 1. 性別・年齢_年齢/二次予防事業4_領域別該当者フラグ(口腔) × II.対象者 22. サービスの種類	MA	SA
2-9	集計番号2-9 II.対象者 1. 性別・年齢_年齢/二次予防事業_対象者フラグ × II.対象者 22. サービスの種類	MA	SA
2-10	集計番号2-10 II.対象者 1. 性別・年齢_年齢/二次予防事業5_領域別該当者フラグ(閉じこもり) × II.対象者 22. サービスの種類	MA	SA
2-11	集計番号2-11 II.対象者 1. 性別・年齢_年齢/二次予防事業6_領域別該当者フラグ(認知機能) × II.対象者 22. サービスの種類	MA	SA
2-12	集計番号2-12 II.対象者 1. 性別・年齢_年齢/二次予防事業7_領域別該当者フラグ(うつ) × II.対象者 22. サービスの種類	MA	SA
2-13	集計番号2-13 II.対象者 6. 世帯状況_世帯状況/II.対象者 7. 住居環境_住居環境 × II.対象者 22. サービスの種類	MA	SA
2-14	集計番号2-14 II.対象者 6. 世帯状況_世帯状況/II.対象者 7. 住居環境_自宅浴室 × II.対象者 22. サービスの種類	MA	SA
2-15	集計番号2-15 II.対象者 6. 世帯状況_世帯状況/II.対象者 7. 住居環境_浴室の手すり × II.対象者 22. サービスの種類	MA	SA
2-16	集計番号2-16 II.対象者 6. 世帯状況_世帯状況/II.対象者 7. 住居環境_便器のタイプ × II.対象者 22. サービスの種類	MA	SA
2-17	集計番号2-17 II.対象者 6. 世帯状況_世帯状況/II.対象者 7. 住居環境_トイレの手すり × II.対象者 22. サービスの種類	MA	SA

集計表 No	集計項目	回答形態	
		表頭	表側
2-18	集計番号2-18 II.対象者_6.世帯状況_世帯状況/II.対象者_13.日常生活の支援者_主たる支援者 × II.対象者_22.サービスの種類	MA	SA
2-19	集計番号2-19 II.対象者_6.世帯状況_世帯状況/II.対象者_13.日常生活の支援者_主たる支援者_居所 × II.対象者_22.サービスの種類	MA	SA
2-20	集計番号2-20 II.対象者_6.世帯状況_世帯状況/II.対象者_13.日常生活の支援者_主たる支援者_健康状態 × II.対象者_22.サービスの種類	MA	SA
2-21	集計番号2-21 II.対象者_6.世帯状況_世帯状況/II.対象者_13.日常生活の支援者_主たる支援者_介護力 × II.対象者_22.サービスの種類	MA	SA
2-22	集計番号2-22 II.対象者_6.世帯状況_世帯状況/II.対象者_14.食生活の状況_A.家族による支援_支援の有無 × II.対象者_22.サービスの種類	MA	SA
2-23	集計番号2-23 II.対象者_6.世帯状況_世帯状況/II.対象者_14.食生活の状況_A.家族による支援_居所 × II.対象者_22.サービスの種類	MA	SA
2-24	集計番号2-24 II.対象者_6.世帯状況_世帯状況/II.対象者_14.食生活の状況_A.家族による支援_健康状態 × II.対象者_22.サービスの種類	MA	SA
2-25	集計番号2-25 II.対象者_6.世帯状況_世帯状況/II.対象者_14.食生活の状況_A.家族による支援_支援力 × II.対象者_22.サービスの種類	MA	SA
2-26	集計番号2-26 II.対象者_6.世帯状況_世帯状況/II.対象者_14.食生活の状況_B.近隣による支援_買い物 × II.対象者_22.サービスの種類	MA	SA
2-27	集計番号2-27 II.対象者_6.世帯状況_世帯状況/II.対象者_14.食生活の状況_B.近隣による支援_食事づくり × II.対象者_22.サービスの種類	MA	SA
2-28	集計番号2-28 II.対象者_6.世帯状況_世帯状況/II.対象者_20.頼れる人_なし × II.対象者_22.サービスの種類	MA	SA
2-29	集計番号2-29 II.対象者_6.世帯状況_世帯状況/II.対象者_20.頼れる人_あり × II.対象者_22.サービスの種類	MA	SA
2-30	集計番号2-30 II.対象者_6.世帯状況_世帯状況/二次予防事業1_領域別該当者フラグ(1~19_BMI) × II.対象者_22.サービスの種類	MA	SA
2-31	集計番号2-31 II.対象者_6.世帯状況_世帯状況/二次予防事業2_領域別該当者フラグ(運動) × II.対象者_22.サービスの種類	MA	SA
2-32	集計番号2-32 II.対象者_6.世帯状況_世帯状況/二次予防事業3_領域別該当者フラグ(栄養) × II.対象者_22.サービスの種類	MA	SA
2-33	集計番号2-33 II.対象者_6.世帯状況_世帯状況/二次予防事業4_領域別該当者フラグ(口腔) × II.対象者_22.サービスの種類	MA	SA
2-34	集計番号2-34 II.対象者_6.世帯状況_世帯状況/二次予防事業_対象者フラグ × II.対象者_22.サービスの種類	MA	SA
2-35	集計番号2-35 II.対象者_6.世帯状況_世帯状況/二次予防事業5_領域別該当者フラグ(閉じこもり) × II.対象者_22.サービスの種類	MA	SA
2-36	集計番号2-36 II.対象者_6.世帯状況_世帯状況/二次予防事業6_領域別該当者フラグ(認知機能) × II.対象者_22.サービスの種類	MA	SA
2-37	集計番号2-37 II.対象者_6.世帯状況_世帯状況/二次予防事業7_該当者フラグ × II.対象者_22.サービスの種類	MA	SA
2-38	集計番号2-38 II.対象者_7.住居環境_居住環境/II.対象者_10.ADL・IADL_排泄 × II.対象者_22.サービスの種類	MA	MA
2-39	集計番号2-39 II.対象者_7.住居環境_居住環境/II.対象者_10.ADL・IADL_入浴 × II.対象者_22.サービスの種類	MA	MA
2-40	集計番号2-40 II.対象者_7.住居環境_居住環境/II.対象者_10.ADL・IADL_屋内歩行 × II.対象者_22.サービスの種類	MA	MA
2-41	集計番号2-41 II.対象者_7.住居環境_居住環境/II.対象者_10.ADL・IADL_屋外歩行 × II.対象者_22.サービスの種類	MA	MA
2-42	集計番号2-42 II.対象者_7.住居環境_居住環境/II.対象者_10.ADL・IADL_食事の準備 × II.対象者_22.サービスの種類	MA	MA
2-43	集計番号2-43 II.対象者_7.住居環境_居住環境/II.対象者_10.ADL・IADL_買い物 × II.対象者_22.サービスの種類	MA	MA
2-44	集計番号2-44 II.対象者_7.住居環境_居住環境/II.対象者_10.ADL・IADL_居室の掃除 × II.対象者_22.サービスの種類	MA	MA
2-45	集計番号2-45 II.対象者_7.住居環境_居住環境/II.対象者_10.ADL・IADL_風呂の準備 × II.対象者_22.サービスの種類	MA	MA
2-46	集計番号2-46 II.対象者_7.住居環境_居住環境/II.対象者_10.ADL・IADL_洗濯 × II.対象者_22.サービスの種類	MA	MA
2-47	集計番号2-47 II.対象者_7.住居環境_自宅浴室/II.対象者_10.ADL・IADL_排泄 × II.対象者_22.サービスの種類	MA	SA
2-48	集計番号2-48 II.対象者_7.住居環境_自宅浴室/II.対象者_10.ADL・IADL_入浴 × II.対象者_22.サービスの種類	MA	SA
2-49	集計番号2-49 II.対象者_7.住居環境_自宅浴室/II.対象者_10.ADL・IADL_屋内歩行 × II.対象者_22.サービスの種類	MA	SA
2-50	集計番号2-50 II.対象者_7.住居環境_自宅浴室/II.対象者_10.ADL・IADL_屋外歩行 × II.対象者_22.サービスの種類	MA	SA
2-51	集計番号2-51 II.対象者_7.住居環境_自宅浴室/II.対象者_10.ADL・IADL_食事の準備 × II.対象者_22.サービスの種類	MA	SA
2-52	集計番号2-52 II.対象者_7.住居環境_自宅浴室/II.対象者_10.ADL・IADL_買い物 × II.対象者_22.サービスの種類	MA	SA
2-53	集計番号2-53 II.対象者_7.住居環境_自宅浴室/II.対象者_10.ADL・IADL_居室の掃除 × II.対象者_22.サービスの種類	MA	SA
2-54	集計番号2-54 II.対象者_7.住居環境_自宅浴室/II.対象者_10.ADL・IADL_風呂の準備 × II.対象者_22.サービスの種類	MA	SA
2-55	集計番号2-55 II.対象者_7.住居環境_自宅浴室/II.対象者_10.ADL・IADL_洗濯 × II.対象者_22.サービスの種類	MA	SA

集計表 No	集計項目	回答形態	
		表頭	表側
2-56	集計番号2-56 II.対象者_7.住居環境_浴室の手すり/II.対象者_10. ADL・IADL_排泄 × II.対象者_22. サービスの種類	MA	SA
2-57	集計番号2-57 II.対象者_7.住居環境_浴室の手すり/II.対象者_10. ADL・IADL_入浴 × II.対象者_22. サービスの種類	MA	SA
2-58	集計番号2-58 II.対象者_7.住居環境_浴室の手すり/II.対象者_10. ADL・IADL_屋内歩行 × II.対象者_22. サービスの種類	MA	SA
2-59	集計番号2-59 II.対象者_7.住居環境_浴室の手すり/II.対象者_10. ADL・IADL_屋外歩行 × II.対象者_22. サービスの種類	MA	SA
2-60	集計番号2-60 II.対象者_7.住居環境_浴室の手すり/II.対象者_10. ADL・IADL_食事の準備 × II.対象者_22. サービスの種類	MA	SA
2-61	集計番号2-61 II.対象者_7.住居環境_浴室の手すり/II.対象者_10. ADL・IADL_買い物 × II.対象者_22. サービスの種類	MA	SA
2-62	集計番号2-62 II.対象者_7.住居環境_浴室の手すり/II.対象者_10. ADL・IADL_居室の掃除 × II.対象者_22. サービスの種類	MA	SA
2-63	集計番号2-63 II.対象者_7.住居環境_浴室の手すり/II.対象者_10. ADL・IADL_風呂の準備 × II.対象者_22. サービスの種類	MA	SA
2-64	集計番号2-64 II.対象者_7.住居環境_浴室の手すり/II.対象者_10. ADL・IADL_洗濯 × II.対象者_22. サービスの種類	MA	SA
2-65	集計番号2-65 II.対象者_7.住居環境_便器のタイプ/II.対象者_10. ADL・IADL_排泄 × II.対象者_22. サービスの種類	MA	SA
2-66	集計番号2-66 II.対象者_7.住居環境_便器のタイプ/II.対象者_10. ADL・IADL_入浴 × II.対象者_22. サービスの種類	MA	SA
2-67	集計番号2-67 II.対象者_7.住居環境_便器のタイプ/II.対象者_10. ADL・IADL_屋内歩行 × II.対象者_22. サービスの種類	MA	SA
2-68	集計番号2-68 II.対象者_7.住居環境_便器のタイプ/II.対象者_10. ADL・IADL_屋外歩行 × II.対象者_22. サービスの種類	MA	SA
2-69	集計番号2-69 II.対象者_7.住居環境_便器のタイプ/II.対象者_10. ADL・IADL_食事の準備 × II.対象者_22. サービスの種類	MA	SA
2-70	集計番号2-70 II.対象者_7.住居環境_便器のタイプ/II.対象者_10. ADL・IADL_買い物 × II.対象者_22. サービスの種類	MA	SA
2-71	集計番号2-71 II.対象者_7.住居環境_便器のタイプ/II.対象者_10. ADL・IADL_居室の掃除 × II.対象者_22. サービスの種類	MA	SA
2-72	集計番号2-72 II.対象者_7.住居環境_便器のタイプ/II.対象者_10. ADL・IADL_風呂の準備 × II.対象者_22. サービスの種類	MA	SA
2-73	集計番号2-73 II.対象者_7.住居環境_便器のタイプ/II.対象者_10. ADL・IADL_洗濯 × II.対象者_22. サービスの種類	MA	SA
2-74	集計番号2-74 II.対象者_7.住居環境_トイレの手すり/II.対象者_10. ADL・IADL_排泄 × II.対象者_22. サービスの種類	MA	SA
2-75	集計番号2-75 II.対象者_7.住居環境_トイレの手すり/II.対象者_10. ADL・IADL_入浴 × II.対象者_22. サービスの種類	MA	SA
2-76	集計番号2-76 II.対象者_7.住居環境_トイレの手すり/II.対象者_10. ADL・IADL_屋内歩行 × II.対象者_22. サービスの種類	MA	SA
2-77	集計番号2-77 II.対象者_7.住居環境_トイレの手すり/II.対象者_10. ADL・IADL_屋外歩行 × II.対象者_22. サービスの種類	MA	SA
2-78	集計番号2-78 II.対象者_7.住居環境_トイレの手すり/II.対象者_10. ADL・IADL_食事の準備 × II.対象者_22. サービスの種類	MA	SA
2-79	集計番号2-79 II.対象者_7.住居環境_トイレの手すり/II.対象者_10. ADL・IADL_買い物 × II.対象者_22. サービスの種類	MA	SA
2-80	集計番号2-80 II.対象者_7.住居環境_トイレの手すり/II.対象者_10. ADL・IADL_居室の掃除 × II.対象者_22. サービスの種類	MA	SA
2-81	集計番号2-81 II.対象者_7.住居環境_トイレの手すり/II.対象者_10. ADL・IADL_風呂の準備 × II.対象者_22. サービスの種類	MA	SA
2-82	集計番号2-82 II.対象者_7.住居環境_トイレの手すり/II.対象者_10. ADL・IADL_洗濯 × II.対象者_22. サービスの種類	MA	SA
2-83	集計番号2-83 II.対象者_8. 疾病_関節リウマチ_日常生活上の支障の有無/II.対象者_10. ADL・IADL_排泄 × II.対象者_22. サービスの種類	MA	SA
2-84	集計番号2-84 II.対象者_8. 疾病_関節リウマチ_日常生活上の支障の有無/II.対象者_10. ADL・IADL_入浴 × II.対象者_22. サービスの種類	MA	SA
2-85	集計番号2-85 II.対象者_8. 疾病_関節リウマチ_日常生活上の支障の有無/II.対象者_10. ADL・IADL_屋内歩行 × II.対象者_22. サービスの種類	MA	SA
2-86	集計番号2-86 II.対象者_8. 疾病_関節リウマチ_日常生活上の支障の有無/II.対象者_10. ADL・IADL_屋外歩行 × II.対象者_22. サービスの種類	MA	SA
2-87	集計番号2-87 II.対象者_8. 疾病_関節リウマチ_日常生活上の支障の有無/II.対象者_10. ADL・IADL_食事の準備 × II.対象者_22. サービスの種類	MA	SA
2-88	集計番号2-88 II.対象者_8. 疾病_関節リウマチ_日常生活上の支障の有無/II.対象者_10. ADL・IADL_買い物 × II.対象者_22. サービスの種類	MA	SA
2-89	集計番号2-89 II.対象者_8. 疾病_関節リウマチ_日常生活上の支障の有無/II.対象者_10. ADL・IADL_居室の掃除 × II.対象者_22. サービスの種類	MA	SA
2-90	集計番号2-90 II.対象者_8. 疾病_関節リウマチ_日常生活上の支障の有無/II.対象者_10. ADL・IADL_風呂の準備 × II.対象者_22. サービスの種類	MA	SA
2-91	集計番号2-91 II.対象者_8. 疾病_関節リウマチ_日常生活上の支障の有無/II.対象者_10. ADL・IADL_洗濯 × II.対象者_22. サービスの種類	MA	SA
2-92	集計番号2-92 II.対象者_8. 疾病_関節疾患_日常生活上の支障の有無/II.対象者_10. ADL・IADL_排泄 × II.対象者_22. サービスの種類	MA	SA
2-93	集計番号2-93 II.対象者_8. 疾病_関節疾患_日常生活上の支障の有無/II.対象者_10. ADL・IADL_入浴 × II.対象者_22. サービスの種類	MA	SA

集計表 No	集計項目	回答形態	
		表頭	表側
2-322	集計番号2-322 II.対象者_8. 疾病_総合失調症_日常生活上の支障の有無/II.対象者_13. 日常生活の支援者_主たる支援者 × II.対象者_22. サービスの種類	MA	SA
2-323	集計番号2-323 II.対象者_8. 疾病_総合失調症_日常生活上の支障の有無/II.対象者_13. 日常生活の支援者_主たる支援者_居所 × II.対象者_22. サービスの種類	MA	SA
2-324	集計番号2-324 II.対象者_8. 疾病_総合失調症_日常生活上の支障の有無/II.対象者_13. 日常生活の支援者_主たる支援者_健康状態 × II.対象者_22. サービスの種類	MA	SA
2-325	集計番号2-325 II.対象者_8. 疾病_総合失調症_日常生活上の支障の有無/II.対象者_13. 日常生活の支援者_主たる支援者_介護力 × II.対象者_22. サービスの種類	MA	SA
2-326	集計番号2-326 II.対象者_8. 疾病_その他_日常生活上の支障の有無/II.対象者_13. 日常生活の支援者_主たる支援者 × II.対象者_22. サービスの種類	MA	SA
2-327	集計番号2-327 II.対象者_8. 疾病_その他_日常生活上の支障の有無/II.対象者_13. 日常生活の支援者_主たる支援者_居所 × II.対象者_22. サービスの種類	MA	SA
2-328	集計番号2-328 II.対象者_8. 疾病_その他_日常生活上の支障の有無/II.対象者_13. 日常生活の支援者_主たる支援者_健康状態 × II.対象者_22. サービスの種類	MA	SA
2-329	集計番号2-329 II.対象者_8. 疾病_その他_日常生活上の支障の有無/II.対象者_13. 日常生活の支援者_主たる支援者_介護力 × II.対象者_22. サービスの種類	MA	SA
2-330	集計番号2-330 II.対象者_12. 生活の状況_相手_1/II.対象者_11. 活動の参加_健康教室等 × II.対象者_22. サービスの種類	MA	MA
2-331	集計番号2-331 II.対象者_12. 生活の状況_相手_1/II.対象者_11. 活動の参加_公民館 × II.対象者_22. サービスの種類	MA	MA
2-332	集計番号2-332 II.対象者_12. 生活の状況_相手_1/II.対象者_11. 活動の参加_趣味 × II.対象者_22. サービスの種類	MA	MA
2-333	集計番号2-333 II.対象者_12. 生活の状況_外出状況/II.対象者_11. 活動の参加_健康教室等 × II.対象者_22. サービスの種類	MA	SA
2-334	集計番号2-334 II.対象者_12. 生活の状況_外出状況/II.対象者_11. 活動の参加_公民館 × II.対象者_22. サービスの種類	MA	SA
2-335	集計番号2-335 II.対象者_12. 生活の状況_外出状況/II.対象者_11. 活動の参加_趣味 × II.対象者_22. サービスの種類	MA	SA
2-336	集計番号2-336 II.対象者_12. 生活の状況_来訪者/II.対象者_11. 活動の参加_健康教室等 × II.対象者_22. サービスの種類	MA	SA
2-337	集計番号2-337 II.対象者_12. 生活の状況_来訪者/II.対象者_11. 活動の参加_公民館 × II.対象者_22. サービスの種類	MA	SA
2-338	集計番号2-338 II.対象者_12. 生活の状況_来訪者/II.対象者_11. 活動の参加_趣味 × II.対象者_22. サービスの種類	MA	SA
2-339	集計番号2-339 II.対象者_12. 生活の状況_相手_1/II.対象者_13. 日常生活の支援者_主たる支援者 × II.対象者_22. サービスの種類	MA	MA
2-340	集計番号2-340 II.対象者_12. 生活の状況_相手_1/II.対象者_13. 日常生活の支援者_主たる支援者_居所 × II.対象者_22. サービスの種類	MA	MA
2-341	集計番号2-341 II.対象者_12. 生活の状況_相手_1/II.対象者_13. 日常生活の支援者_主たる支援者_健康状態 × II.対象者_22. サービスの種類	MA	MA
2-342	集計番号2-342 II.対象者_12. 生活の状況_相手_1/II.対象者_13. 日常生活の支援者_主たる支援者_介護力 × II.対象者_22. サービスの種類	MA	MA
2-343	集計番号2-343 II.対象者_12. 生活の状況_外出状況/II.対象者_13. 日常生活の支援者_主たる支援者 × II.対象者_22. サービスの種類	MA	SA
2-344	集計番号2-344 II.対象者_12. 生活の状況_外出状況/II.対象者_13. 日常生活の支援者_主たる支援者_居所 × II.対象者_22. サービスの種類	MA	SA
2-345	集計番号2-345 II.対象者_12. 生活の状況_外出状況/II.対象者_13. 日常生活の支援者_主たる支援者_健康状態 × II.対象者_22. サービスの種類	MA	SA
2-346	集計番号2-346 II.対象者_12. 生活の状況_外出状況/II.対象者_13. 日常生活の支援者_主たる支援者_介護力 × II.対象者_22. サービスの種類	MA	SA
2-347	集計番号2-347 II.対象者_12. 生活の状況_来訪者/II.対象者_13. 日常生活の支援者_主たる支援者 × II.対象者_22. サービスの種類	MA	SA
2-348	集計番号2-348 II.対象者_12. 生活の状況_来訪者/II.対象者_13. 日常生活の支援者_主たる支援者_居所 × II.対象者_22. サービスの種類	MA	SA
2-349	集計番号2-349 II.対象者_12. 生活の状況_来訪者/II.対象者_13. 日常生活の支援者_主たる支援者_健康状態 × II.対象者_22. サービスの種類	MA	SA
2-350	集計番号2-350 II.対象者_12. 生活の状況_来訪者/II.対象者_13. 日常生活の支援者_主たる支援者_介護力 × II.対象者_22. サービスの種類	MA	SA
2-351	集計番号2-351 II.対象者_12. 生活の状況_相手_1/II.対象者_16. 意欲・精神活動_外出意欲 × II.対象者_22. サービスの種類	MA	MA
2-352	集計番号2-352 II.対象者_12. 生活の状況_相手_1/II.対象者_16. 意欲・精神活動_身の回り × II.対象者_22. サービスの種類	MA	MA
2-353	集計番号2-353 II.対象者_12. 生活の状況_相手_1/II.対象者_16. 意欲・精神活動_外出や食事 × II.対象者_22. サービスの種類	MA	MA
2-354	集計番号2-354 II.対象者_12. 生活の状況_相手_1/II.対象者_16. 意欲・精神活動_金銭管理 × II.対象者_22. サービスの種類	MA	MA
2-355	集計番号2-355 II.対象者_12. 生活の状況_相手_1/II.対象者_16. 意欲・精神活動_服薬管理 × II.対象者_22. サービスの種類	MA	MA
2-356	集計番号2-356 II.対象者_12. 生活の状況_相手_1/II.対象者_16. 意欲・精神活動_お風呂 × II.対象者_22. サービスの種類	MA	MA
2-357	集計番号2-357 II.対象者_12. 生活の状況_相手_1/II.対象者_16. 意欲・精神活動_物忘れ × II.対象者_22. サービスの種類	MA	MA
2-358	集計番号2-358 II.対象者_12. 生活の状況_相手_1/II.対象者_16. 意欲・精神活動_暴言 × II.対象者_22. サービスの種類	MA	MA
2-359	集計番号2-359 II.対象者_12. 生活の状況_相手_1/II.対象者_16. 意欲・精神活動_一人きり × II.対象者_22. サービスの種類	MA	MA

集計表 No	集計項目	回答形態	
		表頭	表側
2-360	集計番号2-360 II.対象者_12.生活の状況_相手_1/II.対象者_16.意欲・精神活動_夜間 × II.対象者_22.サービスの種類	MA	MA
2-361	集計番号2-361 II.対象者_12.生活の状況_外出状況/II.対象者_16.意欲・精神活動_外出 意欲 × II.対象者_22.サービスの種類	MA	SA
2-362	集計番号2-362 II.対象者_12.生活の状況_外出状況/II.対象者_16.意欲・精神活動_身の 回り × II.対象者_22.サービスの種類	MA	SA
2-363	集計番号2-363 II.対象者_12.生活の状況_外出状況/II.対象者_16.意欲・精神活動_外出 や食事 × II.対象者_22.サービスの種類	MA	SA
2-364	集計番号2-364 II.対象者_12.生活の状況_外出状況/II.対象者_16.意欲・精神活動_金銭 管理 × II.対象者_22.サービスの種類	MA	SA
2-365	集計番号2-365 II.対象者_12.生活の状況_外出状況/II.対象者_16.意欲・精神活動_服薬 管理 × II.対象者_22.サービスの種類	MA	SA
2-366	集計番号2-366 II.対象者_12.生活の状況_外出状況/II.対象者_16.意欲・精神活動_お風呂 × II.対象者_22.サービスの種類	MA	SA
2-367	集計番号2-367 II.対象者_12.生活の状況_外出状況/II.対象者_16.意欲・精神活動_物忘れ × II.対象者_22.サービスの種類	MA	SA
2-368	集計番号2-368 II.対象者_12.生活の状況_外出状況/II.対象者_16.意欲・精神活動_暴言 × II.対象者_22.サービスの種類	MA	SA
2-369	集計番号2-369 II.対象者_12.生活の状況_外出状況/II.対象者_16.意欲・精神活動_一人 きり × II.対象者_22.サービスの種類	MA	SA
2-370	集計番号2-370 II.対象者_12.生活の状況_外出状況/II.対象者_16.意欲・精神活動_夜間 × II.対象者_22.サービスの種類	MA	SA
2-371	集計番号2-371 II.対象者_12.生活の状況_来訪者/II.対象者_16.意欲・精神活動_外出意 欲 × II.対象者_22.サービスの種類	MA	SA
2-372	集計番号2-372 II.対象者_12.生活の状況_来訪者/II.対象者_16.意欲・精神活動_身の回 り × II.対象者_22.サービスの種類	MA	SA
2-373	集計番号2-373 II.対象者_12.生活の状況_来訪者/II.対象者_16.意欲・精神活動_外出や 食事 × II.対象者_22.サービスの種類	MA	SA
2-374	集計番号2-374 II.対象者_12.生活の状況_来訪者/II.対象者_16.意欲・精神活動_金銭 管理 × II.対象者_22.サービスの種類	MA	SA
2-375	集計番号2-375 II.対象者_12.生活の状況_来訪者/II.対象者_16.意欲・精神活動_服薬 管理 × II.対象者_22.サービスの種類	MA	SA
2-376	集計番号2-376 II.対象者_12.生活の状況_来訪者/II.対象者_16.意欲・精神活動_お風呂 × II.対象者_22.サービスの種類	MA	SA
2-377	集計番号2-377 II.対象者_12.生活の状況_来訪者/II.対象者_16.意欲・精神活動_物忘れ × II.対象者_22.サービスの種類	MA	SA
2-378	集計番号2-378 II.対象者_12.生活の状況_来訪者/II.対象者_16.意欲・精神活動_暴言 × II.対象者_22.サービスの種類	MA	SA
2-379	集計番号2-379 II.対象者_12.生活の状況_来訪者/II.対象者_16.意欲・精神活動_一人 きり × II.対象者_22.サービスの種類	MA	SA
2-380	集計番号2-380 II.対象者_12.生活の状況_来訪者/II.対象者_16.意欲・精神活動_夜間 × II.対象者_22.サービスの種類	MA	SA
2-381	集計番号2-381 II.対象者_13.日常生活の支援者_主たる支援者/II.対象者_10. ADL・IA DL 排泄 × II.対象者_22.サービスの種類	MA	SA
2-382	集計番号2-382 II.対象者_13.日常生活の支援者_主たる支援者/II.対象者_10. ADL・IA DL 入浴 × II.対象者_22.サービスの種類	MA	SA
2-383	集計番号2-383 II.対象者_13.日常生活の支援者_主たる支援者/II.対象者_10. ADL・IA DL 屋内歩行 × II.対象者_22.サービスの種類	MA	SA
2-384	集計番号2-384 II.対象者_13.日常生活の支援者_主たる支援者/II.対象者_10. ADL・IA DL 屋外歩行 × II.対象者_22.サービスの種類	MA	SA
2-385	集計番号2-385 II.対象者_13.日常生活の支援者_主たる支援者/II.対象者_10. ADL・IA DL 食事の準備 × II.対象者_22.サービスの種類	MA	SA
2-386	集計番号2-386 II.対象者_13.日常生活の支援者_主たる支援者/II.対象者_10. ADL・IA DL 買い物 × II.対象者_22.サービスの種類	MA	SA
2-387	集計番号2-387 II.対象者_13.日常生活の支援者_主たる支援者/II.対象者_10. ADL・IA DL 居室の掃除 × II.対象者_22.サービスの種類	MA	SA
2-388	集計番号2-388 II.対象者_13.日常生活の支援者_主たる支援者/II.対象者_10. ADL・IA DL 風呂の準備 × II.対象者_22.サービスの種類	MA	SA
2-389	集計番号2-389 II.対象者_13.日常生活の支援者_主たる支援者/II.対象者_10. ADL・IA DL 洗濯 × II.対象者_22.サービスの種類	MA	SA
2-390	集計番号2-390 II.対象者_13.日常生活の支援者_主たる支援者_居所/II.対象者_10. AD L・IADL 排泄 × II.対象者_22.サービスの種類	MA	SA
2-391	集計番号2-391 II.対象者_13.日常生活の支援者_主たる支援者_居所/II.対象者_10. AD L・IADL 入浴 × II.対象者_22.サービスの種類	MA	SA
2-392	集計番号2-392 II.対象者_13.日常生活の支援者_主たる支援者_居所/II.対象者_10. AD L・IADL 屋内歩行 × II.対象者_22.サービスの種類	MA	SA
2-393	集計番号2-393 II.対象者_13.日常生活の支援者_主たる支援者_居所/II.対象者_10. AD L・IADL 屋外歩行 × II.対象者_22.サービスの種類	MA	SA
2-394	集計番号2-394 II.対象者_13.日常生活の支援者_主たる支援者_居所/II.対象者_10. AD L・IADL 食事の準備 × II.対象者_22.サービスの種類	MA	SA
2-395	集計番号2-395 II.対象者_13.日常生活の支援者_主たる支援者_居所/II.対象者_10. AD L・IADL 買い物 × II.対象者_22.サービスの種類	MA	SA
2-396	集計番号2-396 II.対象者_13.日常生活の支援者_主たる支援者_居所/II.対象者_10. AD L・IADL 居室の掃除 × II.対象者_22.サービスの種類	MA	SA
2-397	集計番号2-397 II.対象者_13.日常生活の支援者_主たる支援者_居所/II.対象者_10. AD L・IADL 風呂の準備 × II.対象者_22.サービスの種類	MA	SA

集計表 No	集計項目	回答形態	
		表頭	表側
2-398	集計番号2-398 II.対象者_13. 日常生活の支援者_主たる支援者_居所/II.対象者_10. ADL・IADL 洗濯 × II.対象者_22. サービスの種類	MA	SA
2-399	集計番号2-399 II.対象者_13. 日常生活の支援者_主たる支援者_健康状態/II.対象者_10. ADL・IADL 排泄 × II.対象者_22. サービスの種類	MA	SA
2-400	集計番号2-400 II.対象者_13. 日常生活の支援者_主たる支援者_健康状態/II.対象者_10. ADL・IADL 入浴 × II.対象者_22. サービスの種類	MA	SA
2-401	集計番号2-401 II.対象者_13. 日常生活の支援者_主たる支援者_健康状態/II.対象者_10. ADL・IADL 屋内歩行 × II.対象者_22. サービスの種類	MA	SA
2-402	集計番号2-402 II.対象者_13. 日常生活の支援者_主たる支援者_健康状態/II.対象者_10. ADL・IADL 屋外歩行 × II.対象者_22. サービスの種類	MA	SA
2-403	集計番号2-403 II.対象者_13. 日常生活の支援者_主たる支援者_健康状態/II.対象者_10. ADL・IADL 食事の準備 × II.対象者_22. サービスの種類	MA	SA
2-404	集計番号2-404 II.対象者_13. 日常生活の支援者_主たる支援者_健康状態/II.対象者_10. ADL・IADL 買い物 × II.対象者_22. サービスの種類	MA	SA
2-405	集計番号2-405 II.対象者_13. 日常生活の支援者_主たる支援者_健康状態/II.対象者_10. ADL・IADL 居室の掃除 × II.対象者_22. サービスの種類	MA	SA
2-406	集計番号2-406 II.対象者_13. 日常生活の支援者_主たる支援者_健康状態/II.対象者_10. ADL・IADL 風呂の準備 × II.対象者_22. サービスの種類	MA	SA
2-407	集計番号2-407 II.対象者_13. 日常生活の支援者_主たる支援者_健康状態/II.対象者_10. ADL・IADL 洗濯 × II.対象者_22. サービスの種類	MA	SA
2-408	集計番号2-408 II.対象者_13. 日常生活の支援者_主たる支援者_介護力/II.対象者_10. ADL・IADL 排泄 × II.対象者_22. サービスの種類	MA	SA
2-409	集計番号2-409 II.対象者_13. 日常生活の支援者_主たる支援者_介護力/II.対象者_10. ADL・IADL 入浴 × II.対象者_22. サービスの種類	MA	SA
2-410	集計番号2-410 II.対象者_13. 日常生活の支援者_主たる支援者_介護力/II.対象者_10. ADL・IADL 屋内歩行 × II.対象者_22. サービスの種類	MA	SA
2-411	集計番号2-411 II.対象者_13. 日常生活の支援者_主たる支援者_介護力/II.対象者_10. ADL・IADL 屋外歩行 × II.対象者_22. サービスの種類	MA	SA
2-412	集計番号2-412 II.対象者_13. 日常生活の支援者_主たる支援者_介護力/II.対象者_10. ADL・IADL 食事の準備 × II.対象者_22. サービスの種類	MA	SA
2-413	集計番号2-413 II.対象者_13. 日常生活の支援者_主たる支援者_介護力/II.対象者_10. ADL・IADL 買い物 × II.対象者_22. サービスの種類	MA	SA
2-414	集計番号2-414 II.対象者_13. 日常生活の支援者_主たる支援者_介護力/II.対象者_10. ADL・IADL 居室の掃除 × II.対象者_22. サービスの種類	MA	SA
2-415	集計番号2-415 II.対象者_13. 日常生活の支援者_主たる支援者_介護力/II.対象者_10. ADL・IADL 風呂の準備 × II.対象者_22. サービスの種類	MA	SA
2-416	集計番号2-416 II.対象者_13. 日常生活の支援者_主たる支援者_介護力/II.対象者_10. ADL・IADL 洗濯 × II.対象者_22. サービスの種類	MA	SA
2-417	集計番号2-417 II.対象者_13. 日常生活の支援者_主たる支援者/II.対象者_16. 意欲・精神活動 外出意欲 × II.対象者_22. サービスの種類	MA	SA
2-418	集計番号2-418 II.対象者_13. 日常生活の支援者_主たる支援者/II.対象者_16. 意欲・精神活動 身の回り × II.対象者_22. サービスの種類	MA	SA
2-419	集計番号2-419 II.対象者_13. 日常生活の支援者_主たる支援者/II.対象者_16. 意欲・精神活動 外出や食事 × II.対象者_22. サービスの種類	MA	SA
2-420	集計番号2-420 II.対象者_13. 日常生活の支援者_主たる支援者/II.対象者_16. 意欲・精神活動 金銭管理 × II.対象者_22. サービスの種類	MA	SA
2-421	集計番号2-421 II.対象者_13. 日常生活の支援者_主たる支援者/II.対象者_16. 意欲・精神活動 服薬管理 × II.対象者_22. サービスの種類	MA	SA
2-422	集計番号2-422 II.対象者_13. 日常生活の支援者_主たる支援者/II.対象者_16. 意欲・精神活動 お風呂 × II.対象者_22. サービスの種類	MA	SA
2-423	集計番号2-423 II.対象者_13. 日常生活の支援者_主たる支援者/II.対象者_16. 意欲・精神活動 物忘れ × II.対象者_22. サービスの種類	MA	SA
2-424	集計番号2-424 II.対象者_13. 日常生活の支援者_主たる支援者/II.対象者_16. 意欲・精神活動 暴言 × II.対象者_22. サービスの種類	MA	SA
2-425	集計番号2-425 II.対象者_13. 日常生活の支援者_主たる支援者/II.対象者_16. 意欲・精神活動 一人きり × II.対象者_22. サービスの種類	MA	SA
2-426	集計番号2-426 II.対象者_13. 日常生活の支援者_主たる支援者/II.対象者_16. 意欲・精神活動 夜間 × II.対象者_22. サービスの種類	MA	SA
2-427	集計番号2-427 II.対象者_13. 日常生活の支援者_主たる支援者_居所/II.対象者_16. 意欲・精神活動 外出意欲 × II.対象者_22. サービスの種類	MA	SA
2-428	集計番号2-428 II.対象者_13. 日常生活の支援者_主たる支援者_居所/II.対象者_16. 意欲・精神活動 身の回り × II.対象者_22. サービスの種類	MA	SA
2-429	集計番号2-429 II.対象者_13. 日常生活の支援者_主たる支援者_居所/II.対象者_16. 意欲・精神活動 外出や食事 × II.対象者_22. サービスの種類	MA	SA
2-430	集計番号2-430 II.対象者_13. 日常生活の支援者_主たる支援者_居所/II.対象者_16. 意欲・精神活動 金銭管理 × II.対象者_22. サービスの種類	MA	SA
2-431	集計番号2-431 II.対象者_13. 日常生活の支援者_主たる支援者_居所/II.対象者_16. 意欲・精神活動 服薬管理 × II.対象者_22. サービスの種類	MA	SA
2-432	集計番号2-432 II.対象者_13. 日常生活の支援者_主たる支援者_居所/II.対象者_16. 意欲・精神活動 お風呂 × II.対象者_22. サービスの種類	MA	SA
2-433	集計番号2-433 II.対象者_13. 日常生活の支援者_主たる支援者_居所/II.対象者_16. 意欲・精神活動 物忘れ × II.対象者_22. サービスの種類	MA	SA
2-434	集計番号2-434 II.対象者_13. 日常生活の支援者_主たる支援者_居所/II.対象者_16. 意欲・精神活動 暴言 × II.対象者_22. サービスの種類	MA	SA
2-435	集計番号2-435 II.対象者_13. 日常生活の支援者_主たる支援者_居所/II.対象者_16. 意欲・精神活動 一人きり × II.対象者_22. サービスの種類	MA	SA

集計表 No	集計項目	回答形態	
		表頭	表側
2-436	集計番号2-436 II.対象者_13. 日常生活の支援者_主たる支援者_居所/II.対象者_16. 意欲・精神活動_夜間 × II.対象者_22. サービスの種類	MA	SA
2-437	集計番号2-437 II.対象者_13. 日常生活の支援者_主たる支援者_健康状態/II.対象者_16. 意欲・精神活動_外出意欲 × II.対象者_22. サービスの種類	MA	SA
2-438	集計番号2-438 II.対象者_13. 日常生活の支援者_主たる支援者_健康状態/II.対象者_16. 意欲・精神活動_身の回り × II.対象者_22. サービスの種類	MA	SA
2-439	集計番号2-439 II.対象者_13. 日常生活の支援者_主たる支援者_健康状態/II.対象者_16. 意欲・精神活動_外出や食事 × II.対象者_22. サービスの種類	MA	SA
2-440	集計番号2-440 II.対象者_13. 日常生活の支援者_主たる支援者_健康状態/II.対象者_16. 意欲・精神活動_金銭管理 × II.対象者_22. サービスの種類	MA	SA
2-441	集計番号2-441 II.対象者_13. 日常生活の支援者_主たる支援者_健康状態/II.対象者_16. 意欲・精神活動_服薬管理 × II.対象者_22. サービスの種類	MA	SA
2-442	集計番号2-442 II.対象者_13. 日常生活の支援者_主たる支援者_健康状態/II.対象者_16. 意欲・精神活動_お風呂 × II.対象者_22. サービスの種類	MA	SA
2-443	集計番号2-443 II.対象者_13. 日常生活の支援者_主たる支援者_健康状態/II.対象者_16. 意欲・精神活動_物忘れ × II.対象者_22. サービスの種類	MA	SA
2-444	集計番号2-444 II.対象者_13. 日常生活の支援者_主たる支援者_健康状態/II.対象者_16. 意欲・精神活動_暴言 × II.対象者_22. サービスの種類	MA	SA
2-445	集計番号2-445 II.対象者_13. 日常生活の支援者_主たる支援者_健康状態/II.対象者_16. 意欲・精神活動_一人きり × II.対象者_22. サービスの種類	MA	SA
2-446	集計番号2-446 II.対象者_13. 日常生活の支援者_主たる支援者_健康状態/II.対象者_16. 意欲・精神活動_夜間 × II.対象者_22. サービスの種類	MA	SA
2-447	集計番号2-447 II.対象者_13. 日常生活の支援者_主たる支援者_介護力/II.対象者_16. 意欲・精神活動_外出意欲 × II.対象者_22. サービスの種類	MA	SA
2-448	集計番号2-448 II.対象者_13. 日常生活の支援者_主たる支援者_介護力/II.対象者_16. 意欲・精神活動_身の回り × II.対象者_22. サービスの種類	MA	SA
2-449	集計番号2-449 II.対象者_13. 日常生活の支援者_主たる支援者_介護力/II.対象者_16. 意欲・精神活動_外出や食事 × II.対象者_22. サービスの種類	MA	SA
2-450	集計番号2-450 II.対象者_13. 日常生活の支援者_主たる支援者_介護力/II.対象者_16. 意欲・精神活動_金銭管理 × II.対象者_22. サービスの種類	MA	SA
2-451	集計番号2-451 II.対象者_13. 日常生活の支援者_主たる支援者_介護力/II.対象者_16. 意欲・精神活動_服薬管理 × II.対象者_22. サービスの種類	MA	SA
2-452	集計番号2-452 II.対象者_13. 日常生活の支援者_主たる支援者_介護力/II.対象者_16. 意欲・精神活動_お風呂 × II.対象者_22. サービスの種類	MA	SA
2-453	集計番号2-453 II.対象者_13. 日常生活の支援者_主たる支援者_介護力/II.対象者_16. 意欲・精神活動_物忘れ × II.対象者_22. サービスの種類	MA	SA
2-454	集計番号2-454 II.対象者_13. 日常生活の支援者_主たる支援者_介護力/II.対象者_16. 意欲・精神活動_暴言 × II.対象者_22. サービスの種類	MA	SA
2-455	集計番号2-455 II.対象者_13. 日常生活の支援者_主たる支援者_介護力/II.対象者_16. 意欲・精神活動_一人きり × II.対象者_22. サービスの種類	MA	SA
2-456	集計番号2-456 II.対象者_13. 日常生活の支援者_主たる支援者_介護力/II.対象者_16. 意欲・精神活動_夜間 × II.対象者_22. サービスの種類	MA	SA
2-457	集計番号2-457 II.対象者_6. 世帯状況_世帯状況/II.対象者_10. ADL・IADL_排泄 × II.対象者_22. サービスの種類	MA	SA
2-458	集計番号2-458 II.対象者_6. 世帯状況_世帯状況/II.対象者_10. ADL・IADL_入浴 × II.対象者_22. サービスの種類	MA	SA
2-459	集計番号2-459 II.対象者_6. 世帯状況_世帯状況/II.対象者_10. ADL・IADL_屋内歩行 × II.対象者_22. サービスの種類	MA	SA
2-460	集計番号2-460 II.対象者_6. 世帯状況_世帯状況/II.対象者_10. ADL・IADL_屋外歩行 × II.対象者_22. サービスの種類	MA	SA
2-461	集計番号2-461 II.対象者_6. 世帯状況_世帯状況/II.対象者_10. ADL・IADL_食事の準備 × II.対象者_22. サービスの種類	MA	SA
2-462	集計番号2-462 II.対象者_6. 世帯状況_世帯状況/II.対象者_10. ADL・IADL_買い物 × II.対象者_22. サービスの種類	MA	SA
2-463	集計番号2-463 II.対象者_6. 世帯状況_世帯状況/II.対象者_10. ADL・IADL_居室の掃除 × II.対象者_22. サービスの種類	MA	SA
2-464	集計番号2-464 II.対象者_6. 世帯状況_世帯状況/II.対象者_10. ADL・IADL_風呂の準備 × II.対象者_22. サービスの種類	MA	SA
2-465	集計番号2-465 II.対象者_6. 世帯状況_世帯状況/II.対象者_10. ADL・IADL_洗濯 × II.対象者_22. サービスの種類	MA	SA
2-466	集計番号2-466 II.対象者_17. 痛みの有無/II.対象者_10. ADL・IADL_排泄 × II.対象者_22. サービスの種類	MA	SA
2-467	集計番号2-467 II.対象者_17. 痛みの有無/II.対象者_10. ADL・IADL_入浴 × II.対象者_22. サービスの種類	MA	SA
2-468	集計番号2-468 II.対象者_17. 痛みの有無/II.対象者_10. ADL・IADL_屋内歩行 × II.対象者_22. サービスの種類	MA	SA
2-469	集計番号2-469 II.対象者_17. 痛みの有無/II.対象者_10. ADL・IADL_屋外歩行 × II.対象者_22. サービスの種類	MA	SA
2-470	集計番号2-470 II.対象者_17. 痛みの有無/II.対象者_10. ADL・IADL_食事の準備 × II.対象者_22. サービスの種類	MA	SA
2-471	集計番号2-471 II.対象者_17. 痛みの有無/II.対象者_10. ADL・IADL_買い物 × II.対象者_22. サービスの種類	MA	SA
2-472	集計番号2-472 II.対象者_17. 痛みの有無/II.対象者_10. ADL・IADL_居室の掃除 × II.対象者_22. サービスの種類	MA	SA
2-473	集計番号2-473 II.対象者_17. 痛みの有無/II.対象者_10. ADL・IADL_風呂の準備 × II.対象者_22. サービスの種類	MA	SA

集計表 No	集計項目	回答形態	
		表頭	表側
2-474	集計番号2-474 II.対象者_17. 痛みの有無/II.対象者_10. ADL・IADL_洗濯 × II.対象者_22. サービスの種類	MA	SA
2-475	集計番号2-475 II.対象者_18. 主観的健康観/II.対象者_10. ADL・IADL_排泄 × II.対象者_22. サービスの種類	MA	SA
2-476	集計番号2-476 II.対象者_18. 主観的健康観/II.対象者_10. ADL・IADL_入浴 × II.対象者_22. サービスの種類	MA	SA
2-477	集計番号2-477 II.対象者_18. 主観的健康観/II.対象者_10. ADL・IADL_屋内歩行 × II.対象者_22. サービスの種類	MA	SA
2-478	集計番号2-478 II.対象者_18. 主観的健康観/II.対象者_10. ADL・IADL_屋外歩行 × II.対象者_22. サービスの種類	MA	SA
2-479	集計番号2-479 II.対象者_18. 主観的健康観/II.対象者_10. ADL・IADL_食事の準備 × II.対象者_22. サービスの種類	MA	SA
2-480	集計番号2-480 II.対象者_18. 主観的健康観/II.対象者_10. ADL・IADL_買い物 × II.対象者_22. サービスの種類	MA	SA
2-481	集計番号2-481 II.対象者_18. 主観的健康観/II.対象者_10. ADL・IADL_居室の掃除 × II.対象者_22. サービスの種類	MA	SA
2-482	集計番号2-482 II.対象者_18. 主観的健康観/II.対象者_10. ADL・IADL_風呂の準備 × II.対象者_22. サービスの種類	MA	SA
2-483	集計番号2-483 II.対象者_18. 主観的健康観/II.対象者_10. ADL・IADL_洗濯 × II.対象者_22. サービスの種類	MA	SA
2-484	集計番号2-484 II.対象者_20. 頼れる人の有無/II.対象者_10. ADL・IADL_排泄 × II.対象者_22. サービスの種類	MA	SA
2-485	集計番号2-485 II.対象者_20. 頼れる人の有無/II.対象者_10. ADL・IADL_入浴 × II.対象者_22. サービスの種類	MA	SA
2-486	集計番号2-486 II.対象者_20. 頼れる人の有無/II.対象者_10. ADL・IADL_屋内歩行 × II.対象者_22. サービスの種類	MA	SA
2-487	集計番号2-487 II.対象者_20. 頼れる人の有無/II.対象者_10. ADL・IADL_屋外歩行 × II.対象者_22. サービスの種類	MA	SA
2-488	集計番号2-488 II.対象者_20. 頼れる人の有無/II.対象者_10. ADL・IADL_食事の準備 × II.対象者_22. サービスの種類	MA	SA
2-489	集計番号2-489 II.対象者_20. 頼れる人の有無/II.対象者_10. ADL・IADL_買い物 × II.対象者_22. サービスの種類	MA	SA
2-490	集計番号2-490 II.対象者_20. 頼れる人の有無/II.対象者_10. ADL・IADL_居室の掃除 × II.対象者_22. サービスの種類	MA	SA
2-491	集計番号2-491 II.対象者_20. 頼れる人の有無/II.対象者_10. ADL・IADL_風呂の準備 × II.対象者_22. サービスの種類	MA	SA
2-492	集計番号2-492 II.対象者_20. 頼れる人の有無/II.対象者_10. ADL・IADL_洗濯 × II.対象者_22. サービスの種類	MA	SA
2-493	集計番号2-493 II.対象者_20. 頼れる人あり/II.対象者_10. ADL・IADL_排泄 × II.対象者_22. サービスの種類	MA	MA
2-494	集計番号2-494 II.対象者_20. 頼れる人あり/II.対象者_10. ADL・IADL_入浴 × II.対象者_22. サービスの種類	MA	MA
2-495	集計番号2-495 II.対象者_20. 頼れる人あり/II.対象者_10. ADL・IADL_屋内歩行 × II.対象者_22. サービスの種類	MA	MA
2-496	集計番号2-496 II.対象者_20. 頼れる人あり/II.対象者_10. ADL・IADL_屋外歩行 × II.対象者_22. サービスの種類	MA	MA
2-497	集計番号2-497 II.対象者_20. 頼れる人あり/II.対象者_10. ADL・IADL_食事の準備 × II.対象者_22. サービスの種類	MA	MA
2-498	集計番号2-498 II.対象者_20. 頼れる人あり/II.対象者_10. ADL・IADL_買い物 × II.対象者_22. サービスの種類	MA	MA
2-499	集計番号2-499 II.対象者_20. 頼れる人あり/II.対象者_10. ADL・IADL_居室の掃除 × II.対象者_22. サービスの種類	MA	MA
2-500	集計番号2-500 II.対象者_20. 頼れる人あり/II.対象者_10. ADL・IADL_風呂の準備 × II.対象者_22. サービスの種類	MA	MA
2-501	集計番号2-501 II.対象者_20. 頼れる人あり/II.対象者_10. ADL・IADL_洗濯 × II.対象者_22. サービスの種類	MA	MA
2-502	集計番号2-502 II.対象者_18. 主観的健康観/II.対象者_20. 頼れる人の有無 × II.対象者_22. サービスの種類	MA	SA
2-503	集計番号2-503 II.対象者_18. 主観的健康観/II.対象者_20. 頼れる人あり × II.対象者_22. サービスの種類	MA	SA
2-504	集計番号2-504 ADL・IADL_排泄・入浴(カテゴリズ)/日常生活支援者(カテゴリズ) × II.対象者_22. サービスの種類	MA	SA
2-505	集計番号2-505 ADL・IADL_屋内歩行・屋外歩行(カテゴリズ)/日常生活支援者(カテゴリズ) × II.対象者_22. サービスの種類	MA	SA
2-506	集計番号2-506 ADL・IADL_IADL5項目(カテゴリズ)/日常生活支援者(カテゴリズ) × II.対象者_22. サービスの種類	MA	SA
2-507	集計番号2-507 ADL・IADL_屋内歩行・屋外歩行(カテゴリズ)/II.対象者_21. 基本チェックリスト(8) × II.対象者_22. サービスの種類	MA	SA
2-508	集計番号2-508 II.対象者_1. 性別・年齢_年齢/II.対象者_1. 性別・年齢_性別 × 割付	SA	SA
2-509	集計番号2-509 II.対象者_1. 性別・年齢_年齢/II.対象者_6. 世帯状況_世帯状況 × 割付	SA	SA
2-510	集計番号2-510 II.対象者_1. 性別・年齢_年齢/II.対象者_6. 世帯状況_世帯状況_年代 × 割付サービス	SA	SA
2-511	集計番号2-511 II.対象者_1. 性別・年齢_年齢/II.対象者_6. 世帯状況_世帯状況_状態 × 割付サービス	SA	SA
2-512	集計番号2-512 II.対象者_1. 性別・年齢_年齢/二次予防事業1_領域別該当者フラグ(1~19, BMI) × 割付サービス	SA	SA

集計表 No	集計項目	回答形態	
		表頭	表側
2-513	集計番号2-513 II.対象者_1. 性別・年齢_年齢/二次予防事業2_領域別該当者フラグ(運動) × 割付サービス	SA	SA
2-514	集計番号2-514 II.対象者_1. 性別・年齢_年齢/二次予防事業3_領域別該当者フラグ(栄養) × 割付サービス	SA	SA
2-515	集計番号2-515 II.対象者_1. 性別・年齢_年齢/二次予防事業4_領域別該当者フラグ(口腔) × 割付サービス	SA	SA
2-516	集計番号2-516 II.対象者_1. 性別・年齢_年齢/二次予防事業_対象者フラグ × 割付サー	SA	SA
2-517	集計番号2-517 II.対象者_1. 性別・年齢_年齢/二次予防事業5_領域別該当者フラグ(閉じこもり) × 割付サービス	SA	SA
2-518	集計番号2-518 II.対象者_1. 性別・年齢_年齢/二次予防事業6_領域別該当者フラグ(認知機能) × 割付サービス	SA	SA
2-519	集計番号2-519 II.対象者_1. 性別・年齢_年齢/二次予防事業7_領域別該当者フラグ(うつ) × 割付サービス	SA	SA
2-520	集計番号2-520 II.対象者_6. 世帯状況_世帯状況/II.対象者_7. 住居環境_居住環境 × 割付サービス	SA	SA
2-521	集計番号2-521 II.対象者_6. 世帯状況_世帯状況/II.対象者_7. 住居環境_自宅浴室 × 割付サービス	SA	SA
2-522	集計番号2-522 II.対象者_6. 世帯状況_世帯状況/II.対象者_7. 住居環境_浴室の手すり × 割付サービス	SA	SA
2-523	集計番号2-523 II.対象者_6. 世帯状況_世帯状況/II.対象者_7. 住居環境_便器のタイプ × 割付サービス	SA	SA
2-524	集計番号2-524 II.対象者_6. 世帯状況_世帯状況/II.対象者_7. 住居環境_トイレの手すり × 割付サービス	SA	SA
2-525	集計番号2-525 II.対象者_6. 世帯状況_世帯状況/II.対象者_13. 日常生活の支援者_主たる支援者 × 割付サービス	SA	SA
2-526	集計番号2-526 II.対象者_6. 世帯状況_世帯状況/II.対象者_13. 日常生活の支援者_主たる支援者_居所 × 割付サービス	SA	SA
2-527	集計番号2-527 II.対象者_6. 世帯状況_世帯状況/II.対象者_13. 日常生活の支援者_主たる支援者_健康状態 × 割付サービス	SA	SA
2-528	集計番号2-528 II.対象者_6. 世帯状況_世帯状況/II.対象者_13. 日常生活の支援者_主たる支援者_介護力 × 割付サービス	SA	SA
2-529	集計番号2-529 II.対象者_6. 世帯状況_世帯状況/II.対象者_14. 食生活の状況_A. 家族による支援_支援の有無 × 割付サービス	SA	SA
2-530	集計番号2-530 II.対象者_6. 世帯状況_世帯状況/II.対象者_14. 食生活の状況_A. 家族による支援_居所 × 割付サービス	SA	SA
2-531	集計番号2-531 II.対象者_6. 世帯状況_世帯状況/II.対象者_14. 食生活の状況_A. 家族による支援_健康状態 × 割付サービス	SA	SA
2-532	集計番号2-532 II.対象者_6. 世帯状況_世帯状況/II.対象者_14. 食生活の状況_A. 家族による支援_支援力 × 割付サービス	SA	SA
2-533	集計番号2-533 II.対象者_6. 世帯状況_世帯状況/II.対象者_14. 食生活の状況_B. 近隣による支援_買い物 × 割付サービス	SA	SA
2-534	集計番号2-534 II.対象者_6. 世帯状況_世帯状況/II.対象者_14. 食生活の状況_B. 近隣による支援_食事づくり × 割付サービス	SA	SA
2-535	集計番号2-535 II.対象者_6. 世帯状況_世帯状況/II.対象者_20. 頼れる人なし × 割付	SA	SA
2-536	集計番号2-536 II.対象者_6. 世帯状況_世帯状況/II.対象者_20. 頼れる人あり × 割付	SA	SA
2-537	集計番号2-537 II.対象者_6. 世帯状況_世帯状況/二次予防事業1_領域別該当者フラグ(1~19, BMI) × 割付サービス	SA	SA
2-538	集計番号2-538 II.対象者_6. 世帯状況_世帯状況/二次予防事業2_領域別該当者フラグ(運動) × 割付サービス	SA	SA
2-539	集計番号2-539 II.対象者_6. 世帯状況_世帯状況/二次予防事業3_領域別該当者フラグ(栄養) × 割付サービス	SA	SA
2-540	集計番号2-540 II.対象者_6. 世帯状況_世帯状況/二次予防事業4_領域別該当者フラグ(口腔) × 割付サービス	SA	SA
2-541	集計番号2-541 II.対象者_6. 世帯状況_世帯状況/二次予防事業_対象者フラグ × 割付	SA	SA
2-542	集計番号2-542 II.対象者_6. 世帯状況_世帯状況/二次予防事業5_領域別該当者フラグ(閉じこもり) × 割付サービス	SA	SA
2-543	集計番号2-543 II.対象者_6. 世帯状況_世帯状況/二次予防事業6_領域別該当者フラグ(認知機能) × 割付サービス	SA	SA
2-544	集計番号2-544 II.対象者_6. 世帯状況_世帯状況/二次予防事業7_該当者フラグ × 割付	SA	SA
2-545	集計番号2-545 II.対象者_7. 住居環境_居住環境/II.対象者_10. ADL・IADL_排泄 × 割付サービス	SA	MA
2-546	集計番号2-546 II.対象者_7. 住居環境_居住環境/II.対象者_10. ADL・IADL_入浴 × 割付サービス	SA	MA
2-547	集計番号2-547 II.対象者_7. 住居環境_居住環境/II.対象者_10. ADL・IADL_屋内歩行 × 割付サービス	SA	MA
2-548	集計番号2-548 II.対象者_7. 住居環境_居住環境/II.対象者_10. ADL・IADL_屋外歩行 × 割付サービス	SA	MA
2-549	集計番号2-549 II.対象者_7. 住居環境_居住環境/II.対象者_10. ADL・IADL_食事の準備 × 割付サービス	SA	MA
2-550	集計番号2-550 II.対象者_7. 住居環境_居住環境/II.対象者_10. ADL・IADL_買い物 × 割付サービス	SA	MA
2-551	集計番号2-551 II.対象者_7. 住居環境_居住環境/II.対象者_10. ADL・IADL_居室の掃除 × 割付サービス	SA	MA
2-552	集計番号2-552 II.対象者_7. 住居環境_居住環境/II.対象者_10. ADL・IADL_風呂の準備 × 割付サービス	SA	MA

集計表 No	集計項目	回答形態	
		表頭	表側
2-553	集計番号2-553 II.対象者_7. 住居環境_住居環境/II.対象者_10. ADL・IADL_洗濯 × 割付サービス	SA	MA
2-554	集計番号2-554 II.対象者_7. 住居環境_自宅浴室/II.対象者_10. ADL・IADL_排泄 × 割付サービス	SA	SA
2-555	集計番号2-555 II.対象者_7. 住居環境_自宅浴室/II.対象者_10. ADL・IADL_入浴 × 割付サービス	SA	SA
2-556	集計番号2-556 II.対象者_7. 住居環境_自宅浴室/II.対象者_10. ADL・IADL_屋内歩行 × 割付サービス	SA	SA
2-557	集計番号2-557 II.対象者_7. 住居環境_自宅浴室/II.対象者_10. ADL・IADL_屋外歩行 × 割付サービス	SA	SA
2-558	集計番号2-558 II.対象者_7. 住居環境_自宅浴室/II.対象者_10. ADL・IADL_食事の準備 × 割付サービス	SA	SA
2-559	集計番号2-559 II.対象者_7. 住居環境_自宅浴室/II.対象者_10. ADL・IADL_買い物 × 割付サービス	SA	SA
2-560	集計番号2-560 II.対象者_7. 住居環境_自宅浴室/II.対象者_10. ADL・IADL_居室の掃除 × 割付サービス	SA	SA
2-561	集計番号2-561 II.対象者_7. 住居環境_自宅浴室/II.対象者_10. ADL・IADL_風呂の準備 × 割付サービス	SA	SA
2-562	集計番号2-562 II.対象者_7. 住居環境_自宅浴室/II.対象者_10. ADL・IADL_洗濯 × 割付サービス	SA	SA
2-563	集計番号2-563 II.対象者_7. 住居環境_浴室の手すり/II.対象者_10. ADL・IADL_排泄 × 割付サービス	SA	SA
2-564	集計番号2-564 II.対象者_7. 住居環境_浴室の手すり/II.対象者_10. ADL・IADL_入浴 × 割付サービス	SA	SA
2-565	集計番号2-565 II.対象者_7. 住居環境_浴室の手すり/II.対象者_10. ADL・IADL_屋内歩行 × 割付サービス	SA	SA
2-566	集計番号2-566 II.対象者_7. 住居環境_浴室の手すり/II.対象者_10. ADL・IADL_屋外歩行 × 割付サービス	SA	SA
2-567	集計番号2-567 II.対象者_7. 住居環境_浴室の手すり/II.対象者_10. ADL・IADL_食事の準備 × 割付サービス	SA	SA
2-568	集計番号2-568 II.対象者_7. 住居環境_浴室の手すり/II.対象者_10. ADL・IADL_買い物 × 割付サービス	SA	SA
2-569	集計番号2-569 II.対象者_7. 住居環境_浴室の手すり/II.対象者_10. ADL・IADL_居室の掃除 × 割付サービス	SA	SA
2-570	集計番号2-570 II.対象者_7. 住居環境_浴室の手すり/II.対象者_10. ADL・IADL_風呂の準備 × 割付サービス	SA	SA
2-571	集計番号2-571 II.対象者_7. 住居環境_浴室の手すり/II.対象者_10. ADL・IADL_洗濯 × 割付サービス	SA	SA
2-572	集計番号2-572 II.対象者_7. 住居環境_便器のタイプ/II.対象者_10. ADL・IADL_排泄 × 割付サービス	SA	SA
2-573	集計番号2-573 II.対象者_7. 住居環境_便器のタイプ/II.対象者_10. ADL・IADL_入浴 × 割付サービス	SA	SA
2-574	集計番号2-574 II.対象者_7. 住居環境_便器のタイプ/II.対象者_10. ADL・IADL_屋内歩行 × 割付サービス	SA	SA
2-575	集計番号2-575 II.対象者_7. 住居環境_便器のタイプ/II.対象者_10. ADL・IADL_屋外歩行 × 割付サービス	SA	SA
2-576	集計番号2-576 II.対象者_7. 住居環境_便器のタイプ/II.対象者_10. ADL・IADL_食事の準備 × 割付サービス	SA	SA
2-577	集計番号2-577 II.対象者_7. 住居環境_便器のタイプ/II.対象者_10. ADL・IADL_買い物 × 割付サービス	SA	SA
2-578	集計番号2-578 II.対象者_7. 住居環境_便器のタイプ/II.対象者_10. ADL・IADL_居室の掃除 × 割付サービス	SA	SA
2-579	集計番号2-579 II.対象者_7. 住居環境_便器のタイプ/II.対象者_10. ADL・IADL_風呂の準備 × 割付サービス	SA	SA
2-580	集計番号2-580 II.対象者_7. 住居環境_便器のタイプ/II.対象者_10. ADL・IADL_洗濯 × 割付サービス	SA	SA
2-581	集計番号2-581 II.対象者_7. 住居環境_トイレの手すり/II.対象者_10. ADL・IADL_排泄 × 割付サービス	SA	SA
2-582	集計番号2-582 II.対象者_7. 住居環境_トイレの手すり/II.対象者_10. ADL・IADL_入浴 × 割付サービス	SA	SA
2-583	集計番号2-583 II.対象者_7. 住居環境_トイレの手すり/II.対象者_10. ADL・IADL_屋内歩行 × 割付サービス	SA	SA
2-584	集計番号2-584 II.対象者_7. 住居環境_トイレの手すり/II.対象者_10. ADL・IADL_屋外歩行 × 割付サービス	SA	SA
2-585	集計番号2-585 II.対象者_7. 住居環境_トイレの手すり/II.対象者_10. ADL・IADL_食事の準備 × 割付サービス	SA	SA
2-586	集計番号2-586 II.対象者_7. 住居環境_トイレの手すり/II.対象者_10. ADL・IADL_買い物 × 割付サービス	SA	SA
2-587	集計番号2-587 II.対象者_7. 住居環境_トイレの手すり/II.対象者_10. ADL・IADL_居室の掃除 × 割付サービス	SA	SA
2-588	集計番号2-588 II.対象者_7. 住居環境_トイレの手すり/II.対象者_10. ADL・IADL_風呂の準備 × 割付サービス	SA	SA
2-589	集計番号2-589 II.対象者_7. 住居環境_トイレの手すり/II.対象者_10. ADL・IADL_洗濯 × 割付サービス	SA	SA
2-590	集計番号2-590 II.対象者_8. 疾病_関節リウマチ_日常生活上の支障の有無/II.対象者_10. ADL・IADL_排泄 × 割付サービス	SA	SA

集計表 No	集計項目	回答形態	
		表頭	表側
2-591	集計番号2-591 II.対象者.8. 疾病_関節リウマチ_日常生活上の支障の有無/II.対象者_1 O. ADL・IADL 入浴 × 割付サービス	SA	SA
2-592	集計番号2-592 II.対象者.8. 疾病_関節リウマチ_日常生活上の支障の有無/II.対象者_1 O. ADL・IADL 屋内歩行 × 割付サービス	SA	SA
2-593	集計番号2-593 II.対象者.8. 疾病_関節リウマチ_日常生活上の支障の有無/II.対象者_1 O. ADL・IADL 屋外歩行 × 割付サービス	SA	SA
2-594	集計番号2-594 II.対象者.8. 疾病_関節リウマチ_日常生活上の支障の有無/II.対象者_1 O. ADL・IADL 食事の準備 × 割付サービス	SA	SA
2-595	集計番号2-595 II.対象者.8. 疾病_関節リウマチ_日常生活上の支障の有無/II.対象者_1 O. ADL・IADL 買い物 × 割付サービス	SA	SA
2-596	集計番号2-596 II.対象者.8. 疾病_関節リウマチ_日常生活上の支障の有無/II.対象者_1 O. ADL・IADL 居室の掃除 × 割付サービス	SA	SA
2-597	集計番号2-597 II.対象者.8. 疾病_関節リウマチ_日常生活上の支障の有無/II.対象者_1 O. ADL・IADL 風呂の準備 × 割付サービス	SA	SA
2-598	集計番号2-598 II.対象者.8. 疾病_関節リウマチ_日常生活上の支障の有無/II.対象者_1 O. ADL・IADL 洗濯 × 割付サービス	SA	SA
2-599	集計番号2-599 II.対象者.8. 疾病_関節疾患_日常生活上の支障の有無/II.対象者_10. A DL・IADL 排泄 × 割付サービス	SA	SA
2-600	集計番号2-600 II.対象者.8. 疾病_関節疾患_日常生活上の支障の有無/II.対象者_10. A DL・IADL 入浴 × 割付サービス	SA	SA
2-601	集計番号2-601 II.対象者.8. 疾病_関節疾患_日常生活上の支障の有無/II.対象者_10. A DL・IADL 屋内歩行 × 割付サービス	SA	SA
2-602	集計番号2-602 II.対象者.8. 疾病_関節疾患_日常生活上の支障の有無/II.対象者_10. A DL・IADL 屋外歩行 × 割付サービス	SA	SA
2-603	集計番号2-603 II.対象者.8. 疾病_関節疾患_日常生活上の支障の有無/II.対象者_10. A DL・IADL 食事の準備 × 割付サービス	SA	SA
2-604	集計番号2-604 II.対象者.8. 疾病_関節疾患_日常生活上の支障の有無/II.対象者_10. A DL・IADL 買い物 × 割付サービス	SA	SA
2-605	集計番号2-605 II.対象者.8. 疾病_関節疾患_日常生活上の支障の有無/II.対象者_10. A DL・IADL 居室の掃除 × 割付サービス	SA	SA
2-606	集計番号2-606 II.対象者.8. 疾病_関節疾患_日常生活上の支障の有無/II.対象者_10. A DL・IADL 風呂の準備 × 割付サービス	SA	SA
2-607	集計番号2-607 II.対象者.8. 疾病_関節疾患_日常生活上の支障の有無/II.対象者_10. A DL・IADL 洗濯 × 割付サービス	SA	SA
2-608	集計番号2-608 II.対象者.8. 疾病_腰痛_日常生活上の支障の有無/II.対象者_10. ADL・I ADL 排泄 × 割付サービス	SA	SA
2-609	集計番号2-609 II.対象者.8. 疾病_腰痛_日常生活上の支障の有無/II.対象者_10. ADL・I ADL 入浴 × 割付サービス	SA	SA
2-610	集計番号2-610 II.対象者.8. 疾病_腰痛_日常生活上の支障の有無/II.対象者_10. ADL・I ADL 屋内歩行 × 割付サービス	SA	SA
2-611	集計番号2-611 II.対象者.8. 疾病_腰痛_日常生活上の支障の有無/II.対象者_10. ADL・I ADL 屋外歩行 × 割付サービス	SA	SA
2-612	集計番号2-612 II.対象者.8. 疾病_腰痛_日常生活上の支障の有無/II.対象者_10. ADL・I ADL 食事の準備 × 割付サービス	SA	SA
2-613	集計番号2-613 II.対象者.8. 疾病_腰痛_日常生活上の支障の有無/II.対象者_10. ADL・I ADL 買い物 × 割付サービス	SA	SA
2-614	集計番号2-614 II.対象者.8. 疾病_腰痛_日常生活上の支障の有無/II.対象者_10. ADL・I ADL 居室の掃除 × 割付サービス	SA	SA
2-615	集計番号2-615 II.対象者.8. 疾病_腰痛_日常生活上の支障の有無/II.対象者_10. ADL・I ADL 風呂の準備 × 割付サービス	SA	SA
2-616	集計番号2-616 II.対象者.8. 疾病_腰痛_日常生活上の支障の有無/II.対象者_10. ADL・I ADL 洗濯 × 割付サービス	SA	SA
2-617	集計番号2-617 II.対象者.8. 疾病_骨折_日常生活上の支障の有無/II.対象者_10. ADL・I ADL 排泄 × 割付サービス	SA	SA
2-618	集計番号2-618 II.対象者.8. 疾病_骨折_日常生活上の支障の有無/II.対象者_10. ADL・I ADL 入浴 × 割付サービス	SA	SA
2-619	集計番号2-619 II.対象者.8. 疾病_骨折_日常生活上の支障の有無/II.対象者_10. ADL・I ADL 屋内歩行 × 割付サービス	SA	SA
2-620	集計番号2-620 II.対象者.8. 疾病_骨折_日常生活上の支障の有無/II.対象者_10. ADL・I ADL 屋外歩行 × 割付サービス	SA	SA
2-621	集計番号2-621 II.対象者.8. 疾病_骨折_日常生活上の支障の有無/II.対象者_10. ADL・I ADL 食事の準備 × 割付サービス	SA	SA
2-622	集計番号2-622 II.対象者.8. 疾病_骨折_日常生活上の支障の有無/II.対象者_10. ADL・I ADL 買い物 × 割付サービス	SA	SA
2-623	集計番号2-623 II.対象者.8. 疾病_骨折_日常生活上の支障の有無/II.対象者_10. ADL・I ADL 居室の掃除 × 割付サービス	SA	SA
2-624	集計番号2-624 II.対象者.8. 疾病_骨折_日常生活上の支障の有無/II.対象者_10. ADL・I ADL 風呂の準備 × 割付サービス	SA	SA
2-625	集計番号2-625 II.対象者.8. 疾病_骨折_日常生活上の支障の有無/II.対象者_10. ADL・I ADL 洗濯 × 割付サービス	SA	SA
2-626	集計番号2-626 II.対象者.8. 疾病_高血圧_日常生活上の支障の有無/II.対象者_10. AD L・IADL 排泄 × 割付サービス	SA	SA
2-627	集計番号2-627 II.対象者.8. 疾病_高血圧_日常生活上の支障の有無/II.対象者_10. AD L・IADL 入浴 × 割付サービス	SA	SA
2-628	集計番号2-628 II.対象者.8. 疾病_高血圧_日常生活上の支障の有無/II.対象者_10. AD L・IADL 屋内歩行 × 割付サービス	SA	SA

集計表 No	集計項目	回答形態	
		表頭	表側
2-629	集計番号2-629 II.対象者_8. 疾病_高血圧_日常生活上の支障の有無/II.対象者_10. ADL・IADL_屋外歩行 × 割付サービス	SA	SA
2-630	集計番号2-630 II.対象者_8. 疾病_高血圧_日常生活上の支障の有無/II.対象者_10. ADL・IADL_食事の準備 × 割付サービス	SA	SA
2-631	集計番号2-631 II.対象者_8. 疾病_高血圧_日常生活上の支障の有無/II.対象者_10. ADL・IADL_買い物 × 割付サービス	SA	SA
2-632	集計番号2-632 II.対象者_8. 疾病_高血圧_日常生活上の支障の有無/II.対象者_10. ADL・IADL_居室の掃除 × 割付サービス	SA	SA
2-633	集計番号2-633 II.対象者_8. 疾病_高血圧_日常生活上の支障の有無/II.対象者_10. ADL・IADL_風呂の準備 × 割付サービス	SA	SA
2-634	集計番号2-634 II.対象者_8. 疾病_高血圧_日常生活上の支障の有無/II.対象者_10. ADL・IADL_洗濯 × 割付サービス	SA	SA
2-635	集計番号2-635 II.対象者_8. 疾病_脳血管疾患_日常生活上の支障の有無/II.対象者_10. ADL・IADL_排泄 × 割付サービス	SA	SA
2-636	集計番号2-636 II.対象者_8. 疾病_脳血管疾患_日常生活上の支障の有無/II.対象者_10. ADL・IADL_入浴 × 割付サービス	SA	SA
2-637	集計番号2-637 II.対象者_8. 疾病_脳血管疾患_日常生活上の支障の有無/II.対象者_10. ADL・IADL_屋内歩行 × 割付サービス	SA	SA
2-638	集計番号2-638 II.対象者_8. 疾病_脳血管疾患_日常生活上の支障の有無/II.対象者_10. ADL・IADL_屋外歩行 × 割付サービス	SA	SA
2-639	集計番号2-639 II.対象者_8. 疾病_脳血管疾患_日常生活上の支障の有無/II.対象者_10. ADL・IADL_食事の準備 × 割付サービス	SA	SA
2-640	集計番号2-640 II.対象者_8. 疾病_脳血管疾患_日常生活上の支障の有無/II.対象者_10. ADL・IADL_買い物 × 割付サービス	SA	SA
2-641	集計番号2-641 II.対象者_8. 疾病_脳血管疾患_日常生活上の支障の有無/II.対象者_10. ADL・IADL_居室の掃除 × 割付サービス	SA	SA
2-642	集計番号2-642 II.対象者_8. 疾病_脳血管疾患_日常生活上の支障の有無/II.対象者_10. ADL・IADL_風呂の準備 × 割付サービス	SA	SA
2-643	集計番号2-643 II.対象者_8. 疾病_脳血管疾患_日常生活上の支障の有無/II.対象者_10. ADL・IADL_洗濯 × 割付サービス	SA	SA
2-644	集計番号2-644 II.対象者_8. 疾病_心疾患_日常生活上の支障の有無/II.対象者_10. ADL・IADL_排泄 × 割付サービス	SA	SA
2-645	集計番号2-645 II.対象者_8. 疾病_心疾患_日常生活上の支障の有無/II.対象者_10. ADL・IADL_入浴 × 割付サービス	SA	SA
2-646	集計番号2-646 II.対象者_8. 疾病_心疾患_日常生活上の支障の有無/II.対象者_10. ADL・IADL_屋内歩行 × 割付サービス	SA	SA
2-647	集計番号2-647 II.対象者_8. 疾病_心疾患_日常生活上の支障の有無/II.対象者_10. ADL・IADL_屋外歩行 × 割付サービス	SA	SA
2-648	集計番号2-648 II.対象者_8. 疾病_心疾患_日常生活上の支障の有無/II.対象者_10. ADL・IADL_食事の準備 × 割付サービス	SA	SA
2-649	集計番号2-649 II.対象者_8. 疾病_心疾患_日常生活上の支障の有無/II.対象者_10. ADL・IADL_買い物 × 割付サービス	SA	SA
2-650	集計番号2-650 II.対象者_8. 疾病_心疾患_日常生活上の支障の有無/II.対象者_10. ADL・IADL_居室の掃除 × 割付サービス	SA	SA
2-651	集計番号2-651 II.対象者_8. 疾病_心疾患_日常生活上の支障の有無/II.対象者_10. ADL・IADL_風呂の準備 × 割付サービス	SA	SA
2-652	集計番号2-652 II.対象者_8. 疾病_心疾患_日常生活上の支障の有無/II.対象者_10. ADL・IADL_洗濯 × 割付サービス	SA	SA
2-653	集計番号2-653 II.対象者_8. 疾病_喘息_日常生活上の支障の有無/II.対象者_10. ADL・IADL_排泄 × 割付サービス	SA	SA
2-654	集計番号2-654 II.対象者_8. 疾病_喘息_日常生活上の支障の有無/II.対象者_10. ADL・IADL_入浴 × 割付サービス	SA	SA
2-655	集計番号2-655 II.対象者_8. 疾病_喘息_日常生活上の支障の有無/II.対象者_10. ADL・IADL_屋内歩行 × 割付サービス	SA	SA
2-656	集計番号2-656 II.対象者_8. 疾病_喘息_日常生活上の支障の有無/II.対象者_10. ADL・IADL_屋外歩行 × 割付サービス	SA	SA
2-657	集計番号2-657 II.対象者_8. 疾病_喘息_日常生活上の支障の有無/II.対象者_10. ADL・IADL_食事の準備 × 割付サービス	SA	SA
2-658	集計番号2-658 II.対象者_8. 疾病_喘息_日常生活上の支障の有無/II.対象者_10. ADL・IADL_買い物 × 割付サービス	SA	SA
2-659	集計番号2-659 II.対象者_8. 疾病_喘息_日常生活上の支障の有無/II.対象者_10. ADL・IADL_居室の掃除 × 割付サービス	SA	SA
2-660	集計番号2-660 II.対象者_8. 疾病_喘息_日常生活上の支障の有無/II.対象者_10. ADL・IADL_風呂の準備 × 割付サービス	SA	SA
2-661	集計番号2-661 II.対象者_8. 疾病_喘息_日常生活上の支障の有無/II.対象者_10. ADL・IADL_洗濯 × 割付サービス	SA	SA
2-662	集計番号2-662 II.対象者_8. 疾病_肺気腫_日常生活上の支障の有無/II.対象者_10. ADL・IADL_排泄 × 割付サービス	SA	SA
2-663	集計番号2-663 II.対象者_8. 疾病_肺気腫_日常生活上の支障の有無/II.対象者_10. ADL・IADL_入浴 × 割付サービス	SA	SA
2-664	集計番号2-664 II.対象者_8. 疾病_肺気腫_日常生活上の支障の有無/II.対象者_10. ADL・IADL_屋内歩行 × 割付サービス	SA	SA
2-665	集計番号2-665 II.対象者_8. 疾病_肺気腫_日常生活上の支障の有無/II.対象者_10. ADL・IADL_屋外歩行 × 割付サービス	SA	SA
2-666	集計番号2-666 II.対象者_8. 疾病_肺気腫_日常生活上の支障の有無/II.対象者_10. ADL・IADL_食事の準備 × 割付サービス	SA	SA

集計表 No	集計項目	回答形態	
		表頭	表側
2-667	集計番号2-667 II.対象者.8. 疾病_肺気腫_日常生活上の支障の有無/II.対象者.10. ADL・IADL 買い物 × 割付サービス	SA	SA
2-668	集計番号2-668 II.対象者.8. 疾病_肺気腫_日常生活上の支障の有無/II.対象者.10. ADL・IADL 居室の掃除 × 割付サービス	SA	SA
2-669	集計番号2-669 II.対象者.8. 疾病_肺気腫_日常生活上の支障の有無/II.対象者.10. ADL・IADL 風呂の準備 × 割付サービス	SA	SA
2-670	集計番号2-670 II.対象者.8. 疾病_肺気腫_日常生活上の支障の有無/II.対象者.10. ADL・IADL 洗濯 × 割付サービス	SA	SA
2-671	集計番号2-671 II.対象者.8. 疾病_慢性気管支炎_日常生活上の支障の有無/II.対象者.10. ADL・IADL 排泄 × 割付サービス	SA	SA
2-672	集計番号2-672 II.対象者.8. 疾病_慢性気管支炎_日常生活上の支障の有無/II.対象者.10. ADL・IADL 入浴 × 割付サービス	SA	SA
2-673	集計番号2-673 II.対象者.8. 疾病_慢性気管支炎_日常生活上の支障の有無/II.対象者.10. ADL・IADL 屋内歩行 × 割付サービス	SA	SA
2-674	集計番号2-674 II.対象者.8. 疾病_慢性気管支炎_日常生活上の支障の有無/II.対象者.10. ADL・IADL 屋外歩行 × 割付サービス	SA	SA
2-675	集計番号2-675 II.対象者.8. 疾病_慢性気管支炎_日常生活上の支障の有無/II.対象者.10. ADL・IADL 食事の準備 × 割付サービス	SA	SA
2-676	集計番号2-676 II.対象者.8. 疾病_慢性気管支炎_日常生活上の支障の有無/II.対象者.10. ADL・IADL 買い物 × 割付サービス	SA	SA
2-677	集計番号2-677 II.対象者.8. 疾病_慢性気管支炎_日常生活上の支障の有無/II.対象者.10. ADL・IADL 居室の掃除 × 割付サービス	SA	SA
2-678	集計番号2-678 II.対象者.8. 疾病_慢性気管支炎_日常生活上の支障の有無/II.対象者.10. ADL・IADL 風呂の準備 × 割付サービス	SA	SA
2-679	集計番号2-679 II.対象者.8. 疾病_慢性気管支炎_日常生活上の支障の有無/II.対象者.10. ADL・IADL 洗濯 × 割付サービス	SA	SA
2-680	集計番号2-680 II.対象者.8. 疾病_糖尿病_日常生活上の支障の有無/II.対象者.10. ADL・IADL 排泄 × 割付サービス	SA	SA
2-681	集計番号2-681 II.対象者.8. 疾病_糖尿病_日常生活上の支障の有無/II.対象者.10. ADL・IADL 入浴 × 割付サービス	SA	SA
2-682	集計番号2-682 II.対象者.8. 疾病_糖尿病_日常生活上の支障の有無/II.対象者.10. ADL・IADL 屋内歩行 × 割付サービス	SA	SA
2-683	集計番号2-683 II.対象者.8. 疾病_糖尿病_日常生活上の支障の有無/II.対象者.10. ADL・IADL 屋外歩行 × 割付サービス	SA	SA
2-684	集計番号2-684 II.対象者.8. 疾病_糖尿病_日常生活上の支障の有無/II.対象者.10. ADL・IADL 食事の準備 × 割付サービス	SA	SA
2-685	集計番号2-685 II.対象者.8. 疾病_糖尿病_日常生活上の支障の有無/II.対象者.10. ADL・IADL 買い物 × 割付サービス	SA	SA
2-686	集計番号2-686 II.対象者.8. 疾病_糖尿病_日常生活上の支障の有無/II.対象者.10. ADL・IADL 居室の掃除 × 割付サービス	SA	SA
2-687	集計番号2-687 II.対象者.8. 疾病_糖尿病_日常生活上の支障の有無/II.対象者.10. ADL・IADL 風呂の準備 × 割付サービス	SA	SA
2-688	集計番号2-688 II.対象者.8. 疾病_糖尿病_日常生活上の支障の有無/II.対象者.10. ADL・IADL 洗濯 × 割付サービス	SA	SA
2-689	集計番号2-689 II.対象者.8. 疾病_肝臓疾患_日常生活上の支障の有無/II.対象者.10. ADL・IADL 排泄 × 割付サービス	SA	SA
2-690	集計番号2-690 II.対象者.8. 疾病_肝臓疾患_日常生活上の支障の有無/II.対象者.10. ADL・IADL 入浴 × 割付サービス	SA	SA
2-691	集計番号2-691 II.対象者.8. 疾病_肝臓疾患_日常生活上の支障の有無/II.対象者.10. ADL・IADL 屋内歩行 × 割付サービス	SA	SA
2-692	集計番号2-692 II.対象者.8. 疾病_肝臓疾患_日常生活上の支障の有無/II.対象者.10. ADL・IADL 屋外歩行 × 割付サービス	SA	SA
2-693	集計番号2-693 II.対象者.8. 疾病_肝臓疾患_日常生活上の支障の有無/II.対象者.10. ADL・IADL 食事の準備 × 割付サービス	SA	SA
2-694	集計番号2-694 II.対象者.8. 疾病_肝臓疾患_日常生活上の支障の有無/II.対象者.10. ADL・IADL 買い物 × 割付サービス	SA	SA
2-695	集計番号2-695 II.対象者.8. 疾病_肝臓疾患_日常生活上の支障の有無/II.対象者.10. ADL・IADL 居室の掃除 × 割付サービス	SA	SA
2-696	集計番号2-696 II.対象者.8. 疾病_肝臓疾患_日常生活上の支障の有無/II.対象者.10. ADL・IADL 風呂の準備 × 割付サービス	SA	SA
2-697	集計番号2-697 II.対象者.8. 疾病_肝臓疾患_日常生活上の支障の有無/II.対象者.10. ADL・IADL 洗濯 × 割付サービス	SA	SA
2-698	集計番号2-698 II.対象者.8. 疾病_腎疾患_日常生活上の支障の有無/II.対象者.10. ADL・IADL 排泄 × 割付サービス	SA	SA
2-699	集計番号2-699 II.対象者.8. 疾病_腎疾患_日常生活上の支障の有無/II.対象者.10. ADL・IADL 入浴 × 割付サービス	SA	SA
2-700	集計番号2-700 II.対象者.8. 疾病_腎疾患_日常生活上の支障の有無/II.対象者.10. ADL・IADL 屋内歩行 × 割付サービス	SA	SA
2-701	集計番号2-701 II.対象者.8. 疾病_腎疾患_日常生活上の支障の有無/II.対象者.10. ADL・IADL 屋外歩行 × 割付サービス	SA	SA
2-702	集計番号2-702 II.対象者.8. 疾病_腎疾患_日常生活上の支障の有無/II.対象者.10. ADL・IADL 食事の準備 × 割付サービス	SA	SA
2-703	集計番号2-703 II.対象者.8. 疾病_腎疾患_日常生活上の支障の有無/II.対象者.10. ADL・IADL 買い物 × 割付サービス	SA	SA
2-704	集計番号2-704 II.対象者.8. 疾病_腎疾患_日常生活上の支障の有無/II.対象者.10. ADL・IADL 居室の掃除 × 割付サービス	SA	SA

集計表 No	集計項目	回答形態	
		表頭	表側
2-705	集計番号2-705 II.対象者.8. 疾病_腎疾患_日常生活上の支障の有無/II.対象者.10. ADL・IADL 風呂の準備 × 割付サービス	SA	SA
2-706	集計番号2-706 II.対象者.8. 疾病_腎疾患_日常生活上の支障の有無/II.対象者.10. ADL・IADL 洗濯 × 割付サービス	SA	SA
2-707	集計番号2-707 II.対象者.8. 疾病_悪性新生物_日常生活上の支障の有無/II.対象者.10. ADL・IADL 排泄 × 割付サービス	SA	SA
2-708	集計番号2-708 II.対象者.8. 疾病_悪性新生物_日常生活上の支障の有無/II.対象者.10. ADL・IADL 入浴 × 割付サービス	SA	SA
2-709	集計番号2-709 II.対象者.8. 疾病_悪性新生物_日常生活上の支障の有無/II.対象者.10. ADL・IADL 屋内歩行 × 割付サービス	SA	SA
2-710	集計番号2-710 II.対象者.8. 疾病_悪性新生物_日常生活上の支障の有無/II.対象者.10. ADL・IADL 屋外歩行 × 割付サービス	SA	SA
2-711	集計番号2-711 II.対象者.8. 疾病_悪性新生物_日常生活上の支障の有無/II.対象者.10. ADL・IADL 食事の準備 × 割付サービス	SA	SA
2-712	集計番号2-712 II.対象者.8. 疾病_悪性新生物_日常生活上の支障の有無/II.対象者.10. ADL・IADL 買い物 × 割付サービス	SA	SA
2-713	集計番号2-713 II.対象者.8. 疾病_悪性新生物_日常生活上の支障の有無/II.対象者.10. ADL・IADL 居室の掃除 × 割付サービス	SA	SA
2-714	集計番号2-714 II.対象者.8. 疾病_悪性新生物_日常生活上の支障の有無/II.対象者.10. ADL・IADL 風呂の準備 × 割付サービス	SA	SA
2-715	集計番号2-715 II.対象者.8. 疾病_悪性新生物_日常生活上の支障の有無/II.対象者.10. ADL・IADL 洗濯 × 割付サービス	SA	SA
2-716	集計番号2-716 II.対象者.8. 疾病_パーキンソン病_日常生活上の支障の有無/II.対象者.10. ADL・IADL 排泄 × 割付サービス	SA	SA
2-717	集計番号2-717 II.対象者.8. 疾病_パーキンソン病_日常生活上の支障の有無/II.対象者.10. ADL・IADL 入浴 × 割付サービス	SA	SA
2-718	集計番号2-718 II.対象者.8. 疾病_パーキンソン病_日常生活上の支障の有無/II.対象者.10. ADL・IADL 屋内歩行 × 割付サービス	SA	SA
2-719	集計番号2-719 II.対象者.8. 疾病_パーキンソン病_日常生活上の支障の有無/II.対象者.10. ADL・IADL 屋外歩行 × 割付サービス	SA	SA
2-720	集計番号2-720 II.対象者.8. 疾病_パーキンソン病_日常生活上の支障の有無/II.対象者.10. ADL・IADL 食事の準備 × 割付サービス	SA	SA
2-721	集計番号2-721 II.対象者.8. 疾病_パーキンソン病_日常生活上の支障の有無/II.対象者.10. ADL・IADL 買い物 × 割付サービス	SA	SA
2-722	集計番号2-722 II.対象者.8. 疾病_パーキンソン病_日常生活上の支障の有無/II.対象者.10. ADL・IADL 居室の掃除 × 割付サービス	SA	SA
2-723	集計番号2-723 II.対象者.8. 疾病_パーキンソン病_日常生活上の支障の有無/II.対象者.10. ADL・IADL 風呂の準備 × 割付サービス	SA	SA
2-724	集計番号2-724 II.対象者.8. 疾病_パーキンソン病_日常生活上の支障の有無/II.対象者.10. ADL・IADL 洗濯 × 割付サービス	SA	SA
2-725	集計番号2-725 II.対象者.8. 疾病_うつ病_日常生活上の支障の有無/II.対象者.10. ADL・IADL 排泄 × 割付サービス	SA	SA
2-726	集計番号2-726 II.対象者.8. 疾病_うつ病_日常生活上の支障の有無/II.対象者.10. ADL・IADL 入浴 × 割付サービス	SA	SA
2-727	集計番号2-727 II.対象者.8. 疾病_うつ病_日常生活上の支障の有無/II.対象者.10. ADL・IADL 屋内歩行 × 割付サービス	SA	SA
2-728	集計番号2-728 II.対象者.8. 疾病_うつ病_日常生活上の支障の有無/II.対象者.10. ADL・IADL 屋外歩行 × 割付サービス	SA	SA
2-729	集計番号2-729 II.対象者.8. 疾病_うつ病_日常生活上の支障の有無/II.対象者.10. ADL・IADL 食事の準備 × 割付サービス	SA	SA
2-730	集計番号2-730 II.対象者.8. 疾病_うつ病_日常生活上の支障の有無/II.対象者.10. ADL・IADL 買い物 × 割付サービス	SA	SA
2-731	集計番号2-731 II.対象者.8. 疾病_うつ病_日常生活上の支障の有無/II.対象者.10. ADL・IADL 居室の掃除 × 割付サービス	SA	SA
2-732	集計番号2-732 II.対象者.8. 疾病_うつ病_日常生活上の支障の有無/II.対象者.10. ADL・IADL 風呂の準備 × 割付サービス	SA	SA
2-733	集計番号2-733 II.対象者.8. 疾病_うつ病_日常生活上の支障の有無/II.対象者.10. ADL・IADL 洗濯 × 割付サービス	SA	SA
2-734	集計番号2-734 II.対象者.8. 疾病_認知症_日常生活上の支障の有無/II.対象者.10. ADL・IADL 排泄 × 割付サービス	SA	SA
2-735	集計番号2-735 II.対象者.8. 疾病_認知症_日常生活上の支障の有無/II.対象者.10. ADL・IADL 入浴 × 割付サービス	SA	SA
2-736	集計番号2-736 II.対象者.8. 疾病_認知症_日常生活上の支障の有無/II.対象者.10. ADL・IADL 屋内歩行 × 割付サービス	SA	SA
2-737	集計番号2-737 II.対象者.8. 疾病_認知症_日常生活上の支障の有無/II.対象者.10. ADL・IADL 屋外歩行 × 割付サービス	SA	SA
2-738	集計番号2-738 II.対象者.8. 疾病_認知症_日常生活上の支障の有無/II.対象者.10. ADL・IADL 食事の準備 × 割付サービス	SA	SA
2-739	集計番号2-739 II.対象者.8. 疾病_認知症_日常生活上の支障の有無/II.対象者.10. ADL・IADL 買い物 × 割付サービス	SA	SA
2-740	集計番号2-740 II.対象者.8. 疾病_認知症_日常生活上の支障の有無/II.対象者.10. ADL・IADL 居室の掃除 × 割付サービス	SA	SA
2-741	集計番号2-741 II.対象者.8. 疾病_認知症_日常生活上の支障の有無/II.対象者.10. ADL・IADL 風呂の準備 × 割付サービス	SA	SA
2-742	集計番号2-742 II.対象者.8. 疾病_認知症_日常生活上の支障の有無/II.対象者.10. ADL・IADL 洗濯 × 割付サービス	SA	SA

集計表 No	集計項目	回答形態	
		表頭	表側
2-743	集計番号2-743 II.対象者 8. 疾病_総合失調症_日常生活上の支障の有無/II.対象者_10. ADL・IADL_排泄 × 割付サービス	SA	SA
2-744	集計番号2-744 II.対象者 8. 疾病_総合失調症_日常生活上の支障の有無/II.対象者_10. ADL・IADL_入浴 × 割付サービス	SA	SA
2-745	集計番号2-745 II.対象者 8. 疾病_総合失調症_日常生活上の支障の有無/II.対象者_10. ADL・IADL_屋内歩行 × 割付サービス	SA	SA
2-746	集計番号2-746 II.対象者 8. 疾病_総合失調症_日常生活上の支障の有無/II.対象者_10. ADL・IADL_屋外歩行 × 割付サービス	SA	SA
2-747	集計番号2-747 II.対象者 8. 疾病_総合失調症_日常生活上の支障の有無/II.対象者_10. ADL・IADL_食事の準備 × 割付サービス	SA	SA
2-748	集計番号2-748 II.対象者 8. 疾病_総合失調症_日常生活上の支障の有無/II.対象者_10. ADL・IADL_買い物 × 割付サービス	SA	SA
2-749	集計番号2-749 II.対象者 8. 疾病_総合失調症_日常生活上の支障の有無/II.対象者_10. ADL・IADL_居室の掃除 × 割付サービス	SA	SA
2-750	集計番号2-750 II.対象者 8. 疾病_総合失調症_日常生活上の支障の有無/II.対象者_10. ADL・IADL_風呂の準備 × 割付サービス	SA	SA
2-751	集計番号2-751 II.対象者 8. 疾病_総合失調症_日常生活上の支障の有無/II.対象者_10. ADL・IADL_洗濯 × 割付サービス	SA	SA
2-752	集計番号2-752 II.対象者 8. 疾病_その他_日常生活上の支障の有無/II.対象者_10. ADL・IADL_排泄 × 割付サービス	SA	SA
2-753	集計番号2-753 II.対象者 8. 疾病_その他_日常生活上の支障の有無/II.対象者_10. ADL・IADL_入浴 × 割付サービス	SA	SA
2-754	集計番号2-754 II.対象者 8. 疾病_その他_日常生活上の支障の有無/II.対象者_10. ADL・IADL_屋内歩行 × 割付サービス	SA	SA
2-755	集計番号2-755 II.対象者 8. 疾病_その他_日常生活上の支障の有無/II.対象者_10. ADL・IADL_屋外歩行 × 割付サービス	SA	SA
2-756	集計番号2-756 II.対象者 8. 疾病_その他_日常生活上の支障の有無/II.対象者_10. ADL・IADL_食事の準備 × 割付サービス	SA	SA
2-757	集計番号2-757 II.対象者 8. 疾病_その他_日常生活上の支障の有無/II.対象者_10. ADL・IADL_買い物 × 割付サービス	SA	SA
2-758	集計番号2-758 II.対象者 8. 疾病_その他_日常生活上の支障の有無/II.対象者_10. ADL・IADL_居室の掃除 × 割付サービス	SA	SA
2-759	集計番号2-759 II.対象者 8. 疾病_その他_日常生活上の支障の有無/II.対象者_10. ADL・IADL_風呂の準備 × 割付サービス	SA	SA
2-760	集計番号2-760 II.対象者 8. 疾病_その他_日常生活上の支障の有無/II.対象者_10. ADL・IADL_洗濯 × 割付サービス	SA	SA
2-761	集計番号2-761 II.対象者 8. 疾病_関節リウマチ_日常生活上の支障の有無/II.対象者_13. 日常生活の支援者_主たる支援者 × 割付サービス	SA	SA
2-762	集計番号2-762 II.対象者 8. 疾病_関節リウマチ_日常生活上の支障の有無/II.対象者_13. 日常生活の支援者_主たる支援者_居所 × 割付サービス	SA	SA
2-763	集計番号2-763 II.対象者 8. 疾病_関節リウマチ_日常生活上の支障の有無/II.対象者_13. 日常生活の支援者_主たる支援者_健康状態 × 割付サービス	SA	SA
2-764	集計番号2-764 II.対象者 8. 疾病_関節リウマチ_日常生活上の支障の有無/II.対象者_13. 日常生活の支援者_主たる支援者_介護力 × 割付サービス	SA	SA
2-765	集計番号2-765 II.対象者 8. 疾病_関節疾患_日常生活上の支障の有無/II.対象者_13. 日常生活の支援者_主たる支援者 × 割付サービス	SA	SA
2-766	集計番号2-766 II.対象者 8. 疾病_関節疾患_日常生活上の支障の有無/II.対象者_13. 日常生活の支援者_主たる支援者_居所 × 割付サービス	SA	SA
2-767	集計番号2-767 II.対象者 8. 疾病_関節疾患_日常生活上の支障の有無/II.対象者_13. 日常生活の支援者_主たる支援者_健康状態 × 割付サービス	SA	SA
2-768	集計番号2-768 II.対象者 8. 疾病_関節疾患_日常生活上の支障の有無/II.対象者_13. 日常生活の支援者_主たる支援者_介護力 × 割付サービス	SA	SA
2-769	集計番号2-769 II.対象者 8. 疾病_腰痛_日常生活上の支障の有無/II.対象者_13. 日常生活の支援者_主たる支援者 × 割付サービス	SA	SA
2-770	集計番号2-770 II.対象者 8. 疾病_腰痛_日常生活上の支障の有無/II.対象者_13. 日常生活の支援者_主たる支援者_居所 × 割付サービス	SA	SA
2-771	集計番号2-771 II.対象者 8. 疾病_腰痛_日常生活上の支障の有無/II.対象者_13. 日常生活の支援者_主たる支援者_健康状態 × 割付サービス	SA	SA
2-772	集計番号2-772 II.対象者 8. 疾病_腰痛_日常生活上の支障の有無/II.対象者_13. 日常生活の支援者_主たる支援者_介護力 × 割付サービス	SA	SA
2-773	集計番号2-773 II.対象者 8. 疾病_骨折_日常生活上の支障の有無/II.対象者_13. 日常生活の支援者_主たる支援者 × 割付サービス	SA	SA
2-774	集計番号2-774 II.対象者 8. 疾病_骨折_日常生活上の支障の有無/II.対象者_13. 日常生活の支援者_主たる支援者_居所 × 割付サービス	SA	SA
2-775	集計番号2-775 II.対象者 8. 疾病_骨折_日常生活上の支障の有無/II.対象者_13. 日常生活の支援者_主たる支援者_健康状態 × 割付サービス	SA	SA
2-776	集計番号2-776 II.対象者 8. 疾病_骨折_日常生活上の支障の有無/II.対象者_13. 日常生活の支援者_主たる支援者_介護力 × 割付サービス	SA	SA
2-777	集計番号2-777 II.対象者 8. 疾病_高血圧_日常生活上の支障の有無/II.対象者_13. 日常生活の支援者_主たる支援者 × 割付サービス	SA	SA
2-778	集計番号2-778 II.対象者 8. 疾病_高血圧_日常生活上の支障の有無/II.対象者_13. 日常生活の支援者_主たる支援者_居所 × 割付サービス	SA	SA
2-779	集計番号2-779 II.対象者 8. 疾病_高血圧_日常生活上の支障の有無/II.対象者_13. 日常生活の支援者_主たる支援者_健康状態 × 割付サービス	SA	SA
2-780	集計番号2-780 II.対象者 8. 疾病_高血圧_日常生活上の支障の有無/II.対象者_13. 日常生活の支援者_主たる支援者_介護力 × 割付サービス	SA	SA

集計表 No	集計項目	回答形態	
		表頭	表側
2-819	集計番号2-819 II.対象者_8. 疾病_パーキンソン病_日常生活上の支障の有無/II.対象者_13. 日常生活の支援者_主たる支援者_健康状態 × 割付サービス	SA	SA
2-820	集計番号2-820 II.対象者_8. 疾病_パーキンソン病_日常生活上の支障の有無/II.対象者_13. 日常生活の支援者_主たる支援者_介護力 × 割付サービス	SA	SA
2-821	集計番号2-821 II.対象者_8. 疾病_うつ病_日常生活上の支障の有無/II.対象者_13. 日常生活の支援者_主たる支援者 × 割付サービス	SA	SA
2-822	集計番号2-822 II.対象者_8. 疾病_うつ病_日常生活上の支障の有無/II.対象者_13. 日常生活の支援者_主たる支援者_居所 × 割付サービス	SA	SA
2-823	集計番号2-823 II.対象者_8. 疾病_うつ病_日常生活上の支障の有無/II.対象者_13. 日常生活の支援者_主たる支援者_健康状態 × 割付サービス	SA	SA
2-824	集計番号2-824 II.対象者_8. 疾病_うつ病_日常生活上の支障の有無/II.対象者_13. 日常生活の支援者_主たる支援者_介護力 × 割付サービス	SA	SA
2-825	集計番号2-825 II.対象者_8. 疾病_認知症_日常生活上の支障の有無/II.対象者_13. 日常生活の支援者_主たる支援者 × 割付サービス	SA	SA
2-826	集計番号2-826 II.対象者_8. 疾病_認知症_日常生活上の支障の有無/II.対象者_13. 日常生活の支援者_主たる支援者_居所 × 割付サービス	SA	SA
2-827	集計番号2-827 II.対象者_8. 疾病_認知症_日常生活上の支障の有無/II.対象者_13. 日常生活の支援者_主たる支援者_健康状態 × 割付サービス	SA	SA
2-828	集計番号2-828 II.対象者_8. 疾病_認知症_日常生活上の支障の有無/II.対象者_13. 日常生活の支援者_主たる支援者_介護力 × 割付サービス	SA	SA
2-829	集計番号2-829 II.対象者_8. 疾病_総合失調症_日常生活上の支障の有無/II.対象者_13. 日常生活の支援者_主たる支援者 × 割付サービス	SA	SA
2-830	集計番号2-830 II.対象者_8. 疾病_総合失調症_日常生活上の支障の有無/II.対象者_13. 日常生活の支援者_主たる支援者_居所 × 割付サービス	SA	SA
2-831	集計番号2-831 II.対象者_8. 疾病_総合失調症_日常生活上の支障の有無/II.対象者_13. 日常生活の支援者_主たる支援者_健康状態 × 割付サービス	SA	SA
2-832	集計番号2-832 II.対象者_8. 疾病_総合失調症_日常生活上の支障の有無/II.対象者_13. 日常生活の支援者_主たる支援者_介護力 × 割付サービス	SA	SA
2-833	集計番号2-833 II.対象者_8. 疾病_その他_日常生活上の支障の有無/II.対象者_13. 日常生活の支援者_主たる支援者 × 割付サービス	SA	SA
2-834	集計番号2-834 II.対象者_8. 疾病_その他_日常生活上の支障の有無/II.対象者_13. 日常生活の支援者_主たる支援者_居所 × 割付サービス	SA	SA
2-835	集計番号2-835 II.対象者_8. 疾病_その他_日常生活上の支障の有無/II.対象者_13. 日常生活の支援者_主たる支援者_健康状態 × 割付サービス	SA	SA
2-836	集計番号2-836 II.対象者_8. 疾病_その他_日常生活上の支障の有無/II.対象者_13. 日常生活の支援者_主たる支援者_介護力 × 割付サービス	SA	SA
2-837	集計番号2-837 II.対象者_12. 生活の状況_相手_1/II.対象者_11. 活動の参加_健康教室等 × 割付サービス	SA	MA
2-838	集計番号2-838 II.対象者_12. 生活の状況_相手_1/II.対象者_11. 活動の参加_公民館 × 割付サービス	SA	MA
2-839	集計番号2-839 II.対象者_12. 生活の状況_相手_1/II.対象者_11. 活動の参加_趣味 × 割付サービス	SA	MA
2-840	集計番号2-840 II.対象者_12. 生活の状況_外出状況/II.対象者_11. 活動の参加_健康教室等 × 割付サービス	SA	SA
2-841	集計番号2-841 II.対象者_12. 生活の状況_外出状況/II.対象者_11. 活動の参加_公民館 × 割付サービス	SA	SA
2-842	集計番号2-842 II.対象者_12. 生活の状況_外出状況/II.対象者_11. 活動の参加_趣味 × 割付サービス	SA	SA
2-843	集計番号2-843 II.対象者_12. 生活の状況_来訪者/II.対象者_11. 活動の参加_健康教室等 × 割付サービス	SA	SA
2-844	集計番号2-844 II.対象者_12. 生活の状況_来訪者/II.対象者_11. 活動の参加_公民館 × 割付サービス	SA	SA
2-845	集計番号2-845 II.対象者_12. 生活の状況_来訪者/II.対象者_11. 活動の参加_趣味 × 割付サービス	SA	SA
2-846	集計番号2-846 II.対象者_12. 生活の状況_相手_1/II.対象者_13. 日常生活の支援者_主たる支援者 × 割付サービス	SA	MA
2-847	集計番号2-847 II.対象者_12. 生活の状況_相手_1/II.対象者_13. 日常生活の支援者_主たる支援者_居所 × 割付サービス	SA	MA
2-848	集計番号2-848 II.対象者_12. 生活の状況_相手_1/II.対象者_13. 日常生活の支援者_主たる支援者_健康状態 × 割付サービス	SA	MA
2-849	集計番号2-849 II.対象者_12. 生活の状況_相手_1/II.対象者_13. 日常生活の支援者_主たる支援者_介護力 × 割付サービス	SA	MA
2-850	集計番号2-850 II.対象者_12. 生活の状況_外出状況/II.対象者_13. 日常生活の支援者_主たる支援者 × 割付サービス	SA	SA
2-851	集計番号2-851 II.対象者_12. 生活の状況_外出状況/II.対象者_13. 日常生活の支援者_主たる支援者_居所 × 割付サービス	SA	SA
2-852	集計番号2-852 II.対象者_12. 生活の状況_外出状況/II.対象者_13. 日常生活の支援者_主たる支援者_健康状態 × 割付サービス	SA	SA
2-853	集計番号2-853 II.対象者_12. 生活の状況_外出状況/II.対象者_13. 日常生活の支援者_主たる支援者_介護力 × 割付サービス	SA	SA
2-854	集計番号2-854 II.対象者_12. 生活の状況_来訪者/II.対象者_13. 日常生活の支援者_主たる支援者 × 割付サービス	SA	SA
2-855	集計番号2-855 II.対象者_12. 生活の状況_来訪者/II.対象者_13. 日常生活の支援者_主たる支援者_居所 × 割付サービス	SA	SA
2-856	集計番号2-856 II.対象者_12. 生活の状況_来訪者/II.対象者_13. 日常生活の支援者_主たる支援者_健康状態 × 割付サービス	SA	SA

集計表 No	集計項目	回答形態	
		表頭	表側
2-857	集計番号2-857 II.対象者_12.生活の状況_来訪者/II.対象者_13.日常生活の支援者_主たる支援者_介護力 × 割付サービス	SA	SA
2-858	集計番号2-858 II.対象者_12.生活の状況_相手_1/II.対象者_16.意欲・精神活動_外出意欲 × 割付サービス	SA	MA
2-859	集計番号2-859 II.対象者_12.生活の状況_相手_1/II.対象者_16.意欲・精神活動_身の回り × 割付サービス	SA	MA
2-860	集計番号2-860 II.対象者_12.生活の状況_相手_1/II.対象者_16.意欲・精神活動_外出や食事 × 割付サービス	SA	MA
2-861	集計番号2-861 II.対象者_12.生活の状況_相手_1/II.対象者_16.意欲・精神活動_金銭管理 × 割付サービス	SA	MA
2-862	集計番号2-862 II.対象者_12.生活の状況_相手_1/II.対象者_16.意欲・精神活動_服薬管理 × 割付サービス	SA	MA
2-863	集計番号2-863 II.対象者_12.生活の状況_相手_1/II.対象者_16.意欲・精神活動_お風呂 × 割付サービス	SA	MA
2-864	集計番号2-864 II.対象者_12.生活の状況_相手_1/II.対象者_16.意欲・精神活動_物忘れ × 割付サービス	SA	MA
2-865	集計番号2-865 II.対象者_12.生活の状況_相手_1/II.対象者_16.意欲・精神活動_暴言 × 割付サービス	SA	MA
2-866	集計番号2-866 II.対象者_12.生活の状況_相手_1/II.対象者_16.意欲・精神活動_一人きり × 割付サービス	SA	MA
2-867	集計番号2-867 II.対象者_12.生活の状況_相手_1/II.対象者_16.意欲・精神活動_夜間 × 割付サービス	SA	MA
2-868	集計番号2-868 II.対象者_12.生活の状況_外出状況/II.対象者_16.意欲・精神活動_外出意欲 × 割付サービス	SA	SA
2-869	集計番号2-869 II.対象者_12.生活の状況_外出状況/II.対象者_16.意欲・精神活動_身の回り × 割付サービス	SA	SA
2-870	集計番号2-870 II.対象者_12.生活の状況_外出状況/II.対象者_16.意欲・精神活動_外出や食事 × 割付サービス	SA	SA
2-871	集計番号2-871 II.対象者_12.生活の状況_外出状況/II.対象者_16.意欲・精神活動_金銭管理 × 割付サービス	SA	SA
2-872	集計番号2-872 II.対象者_12.生活の状況_外出状況/II.対象者_16.意欲・精神活動_服薬管理 × 割付サービス	SA	SA
2-873	集計番号2-873 II.対象者_12.生活の状況_外出状況/II.対象者_16.意欲・精神活動_お風呂 × 割付サービス	SA	SA
2-874	集計番号2-874 II.対象者_12.生活の状況_外出状況/II.対象者_16.意欲・精神活動_物忘れ × 割付サービス	SA	SA
2-875	集計番号2-875 II.対象者_12.生活の状況_外出状況/II.対象者_16.意欲・精神活動_暴言 × 割付サービス	SA	SA
2-876	集計番号2-876 II.対象者_12.生活の状況_外出状況/II.対象者_16.意欲・精神活動_一人きり × 割付サービス	SA	SA
2-877	集計番号2-877 II.対象者_12.生活の状況_外出状況/II.対象者_16.意欲・精神活動_夜間 × 割付サービス	SA	SA
2-878	集計番号2-878 II.対象者_12.生活の状況_来訪者/II.対象者_16.意欲・精神活動_外出意欲 × 割付サービス	SA	SA
2-879	集計番号2-879 II.対象者_12.生活の状況_来訪者/II.対象者_16.意欲・精神活動_身の回り × 割付サービス	SA	SA
2-880	集計番号2-880 II.対象者_12.生活の状況_来訪者/II.対象者_16.意欲・精神活動_外出や食事 × 割付サービス	SA	SA
2-881	集計番号2-881 II.対象者_12.生活の状況_来訪者/II.対象者_16.意欲・精神活動_金銭管理 × 割付サービス	SA	SA
2-882	集計番号2-882 II.対象者_12.生活の状況_来訪者/II.対象者_16.意欲・精神活動_服薬管理 × 割付サービス	SA	SA
2-883	集計番号2-883 II.対象者_12.生活の状況_来訪者/II.対象者_16.意欲・精神活動_お風呂 × 割付サービス	SA	SA
2-884	集計番号2-884 II.対象者_12.生活の状況_来訪者/II.対象者_16.意欲・精神活動_物忘れ × 割付サービス	SA	SA
2-885	集計番号2-885 II.対象者_12.生活の状況_来訪者/II.対象者_16.意欲・精神活動_暴言 × 割付サービス	SA	SA
2-886	集計番号2-886 II.対象者_12.生活の状況_来訪者/II.対象者_16.意欲・精神活動_一人きり × 割付サービス	SA	SA
2-887	集計番号2-887 II.対象者_12.生活の状況_来訪者/II.対象者_16.意欲・精神活動_夜間 × 割付サービス	SA	SA
2-888	集計番号2-888 II.対象者_13.日常生活の支援者_主たる支援者/II.対象者_10. ADL・IA DL 排泄 × 割付サービス	SA	SA
2-889	集計番号2-889 II.対象者_13.日常生活の支援者_主たる支援者/II.対象者_10. ADL・IA DL 入浴 × 割付サービス	SA	SA
2-890	集計番号2-890 II.対象者_13.日常生活の支援者_主たる支援者/II.対象者_10. ADL・IA DL 屋内歩行 × 割付サービス	SA	SA
2-891	集計番号2-891 II.対象者_13.日常生活の支援者_主たる支援者/II.対象者_10. ADL・IA DL 屋外歩行 × 割付サービス	SA	SA
2-892	集計番号2-892 II.対象者_13.日常生活の支援者_主たる支援者/II.対象者_10. ADL・IA DL 食事の準備 × 割付サービス	SA	SA
2-893	集計番号2-893 II.対象者_13.日常生活の支援者_主たる支援者/II.対象者_10. ADL・IA DL 買い物 × 割付サービス	SA	SA
2-894	集計番号2-894 II.対象者_13.日常生活の支援者_主たる支援者/II.対象者_10. ADL・IA DL 居室の掃除 × 割付サービス	SA	SA

集計表 No	集計項目	回答形態	
		表頭	表側
2-895	集計番号2-895 II.対象者_13. 日常生活の支援者_主たる支援者/II.対象者_10. ADL・IADL 風呂の準備 × 割付サービス	SA	SA
2-896	集計番号2-896 II.対象者_13. 日常生活の支援者_主たる支援者/II.対象者_10. ADL・IADL 洗濯 × 割付サービス	SA	SA
2-897	集計番号2-897 II.対象者_13. 日常生活の支援者_主たる支援者_居所/II.対象者_10. ADL・IADL 排泄 × 割付サービス	SA	SA
2-898	集計番号2-898 II.対象者_13. 日常生活の支援者_主たる支援者_居所/II.対象者_10. ADL・IADL 入浴 × 割付サービス	SA	SA
2-899	集計番号2-899 II.対象者_13. 日常生活の支援者_主たる支援者_居所/II.対象者_10. ADL・IADL 屋内歩行 × 割付サービス	SA	SA
2-900	集計番号2-900 II.対象者_13. 日常生活の支援者_主たる支援者_居所/II.対象者_10. ADL・IADL 屋外歩行 × 割付サービス	SA	SA
2-901	集計番号2-901 II.対象者_13. 日常生活の支援者_主たる支援者_居所/II.対象者_10. ADL・IADL 食事の準備 × 割付サービス	SA	SA
2-902	集計番号2-902 II.対象者_13. 日常生活の支援者_主たる支援者_居所/II.対象者_10. ADL・IADL 買い物 × 割付サービス	SA	SA
2-903	集計番号2-903 II.対象者_13. 日常生活の支援者_主たる支援者_居所/II.対象者_10. ADL・IADL 居室の掃除 × 割付サービス	SA	SA
2-904	集計番号2-904 II.対象者_13. 日常生活の支援者_主たる支援者_居所/II.対象者_10. ADL・IADL 風呂の準備 × 割付サービス	SA	SA
2-905	集計番号2-905 II.対象者_13. 日常生活の支援者_主たる支援者_居所/II.対象者_10. ADL・IADL 洗濯 × 割付サービス	SA	SA
2-906	集計番号2-906 II.対象者_13. 日常生活の支援者_主たる支援者_健康状態/II.対象者_10. ADL・IADL 排泄 × 割付サービス	SA	SA
2-907	集計番号2-907 II.対象者_13. 日常生活の支援者_主たる支援者_健康状態/II.対象者_10. ADL・IADL 入浴 × 割付サービス	SA	SA
2-908	集計番号2-908 II.対象者_13. 日常生活の支援者_主たる支援者_健康状態/II.対象者_10. ADL・IADL 屋内歩行 × 割付サービス	SA	SA
2-909	集計番号2-909 II.対象者_13. 日常生活の支援者_主たる支援者_健康状態/II.対象者_10. ADL・IADL 屋外歩行 × 割付サービス	SA	SA
2-910	集計番号2-910 II.対象者_13. 日常生活の支援者_主たる支援者_健康状態/II.対象者_10. ADL・IADL 食事の準備 × 割付サービス	SA	SA
2-911	集計番号2-911 II.対象者_13. 日常生活の支援者_主たる支援者_健康状態/II.対象者_10. ADL・IADL 買い物 × 割付サービス	SA	SA
2-912	集計番号2-912 II.対象者_13. 日常生活の支援者_主たる支援者_健康状態/II.対象者_10. ADL・IADL 居室の掃除 × 割付サービス	SA	SA
2-913	集計番号2-913 II.対象者_13. 日常生活の支援者_主たる支援者_健康状態/II.対象者_10. ADL・IADL 風呂の準備 × 割付サービス	SA	SA
2-914	集計番号2-914 II.対象者_13. 日常生活の支援者_主たる支援者_健康状態/II.対象者_10. ADL・IADL 洗濯 × 割付サービス	SA	SA
2-915	集計番号2-915 II.対象者_13. 日常生活の支援者_主たる支援者_介護力/II.対象者_10. ADL・IADL 排泄 × 割付サービス	SA	SA
2-916	集計番号2-916 II.対象者_13. 日常生活の支援者_主たる支援者_介護力/II.対象者_10. ADL・IADL 入浴 × 割付サービス	SA	SA
2-917	集計番号2-917 II.対象者_13. 日常生活の支援者_主たる支援者_介護力/II.対象者_10. ADL・IADL 屋内歩行 × 割付サービス	SA	SA
2-918	集計番号2-918 II.対象者_13. 日常生活の支援者_主たる支援者_介護力/II.対象者_10. ADL・IADL 屋外歩行 × 割付サービス	SA	SA
2-919	集計番号2-919 II.対象者_13. 日常生活の支援者_主たる支援者_介護力/II.対象者_10. ADL・IADL 食事の準備 × 割付サービス	SA	SA
2-920	集計番号2-920 II.対象者_13. 日常生活の支援者_主たる支援者_介護力/II.対象者_10. ADL・IADL 買い物 × 割付サービス	SA	SA
2-921	集計番号2-921 II.対象者_13. 日常生活の支援者_主たる支援者_介護力/II.対象者_10. ADL・IADL 居室の掃除 × 割付サービス	SA	SA
2-922	集計番号2-922 II.対象者_13. 日常生活の支援者_主たる支援者_介護力/II.対象者_10. ADL・IADL 風呂の準備 × 割付サービス	SA	SA
2-923	集計番号2-923 II.対象者_13. 日常生活の支援者_主たる支援者_介護力/II.対象者_10. ADL・IADL 洗濯 × 割付サービス	SA	SA
2-924	集計番号2-924 II.対象者_13. 日常生活の支援者_主たる支援者/II.対象者_16. 意欲・精神活動 外出意欲 × 割付サービス	SA	SA
2-925	集計番号2-925 II.対象者_13. 日常生活の支援者_主たる支援者/II.対象者_16. 意欲・精神活動 身の回り × 割付サービス	SA	SA
2-926	集計番号2-926 II.対象者_13. 日常生活の支援者_主たる支援者/II.対象者_16. 意欲・精神活動 外出や食事 × 割付サービス	SA	SA
2-927	集計番号2-927 II.対象者_13. 日常生活の支援者_主たる支援者/II.対象者_16. 意欲・精神活動 金銭管理 × 割付サービス	SA	SA
2-928	集計番号2-928 II.対象者_13. 日常生活の支援者_主たる支援者/II.対象者_16. 意欲・精神活動 服薬管理 × 割付サービス	SA	SA
2-929	集計番号2-929 II.対象者_13. 日常生活の支援者_主たる支援者/II.対象者_16. 意欲・精神活動 お風呂 × 割付サービス	SA	SA
2-930	集計番号2-930 II.対象者_13. 日常生活の支援者_主たる支援者/II.対象者_16. 意欲・精神活動 物忘れ × 割付サービス	SA	SA
2-931	集計番号2-931 II.対象者_13. 日常生活の支援者_主たる支援者/II.対象者_16. 意欲・精神活動 暴言 × 割付サービス	SA	SA
2-932	集計番号2-932 II.対象者_13. 日常生活の支援者_主たる支援者/II.対象者_16. 意欲・精神活動 一人きり × 割付サービス	SA	SA

集計表 No	集計項目	回答形態	
		表頭	表側
2-933	集計番号2-933 II.対象者_13. 日常生活の支援者_主たる支援者/II.対象者_16. 意欲・精神活動_夜間 × 割付サービス	SA	SA
2-934	集計番号2-934 II.対象者_13. 日常生活の支援者_主たる支援者_居所/II.対象者_16. 意欲・精神活動_外出意欲 × 割付サービス	SA	SA
2-935	集計番号2-935 II.対象者_13. 日常生活の支援者_主たる支援者_居所/II.対象者_16. 意欲・精神活動_身の回り × 割付サービス	SA	SA
2-936	集計番号2-936 II.対象者_13. 日常生活の支援者_主たる支援者_居所/II.対象者_16. 意欲・精神活動_外出や食事 × 割付サービス	SA	SA
2-937	集計番号2-937 II.対象者_13. 日常生活の支援者_主たる支援者_居所/II.対象者_16. 意欲・精神活動_金銭管理 × 割付サービス	SA	SA
2-938	集計番号2-938 II.対象者_13. 日常生活の支援者_主たる支援者_居所/II.対象者_16. 意欲・精神活動_服薬管理 × 割付サービス	SA	SA
2-939	集計番号2-939 II.対象者_13. 日常生活の支援者_主たる支援者_居所/II.対象者_16. 意欲・精神活動_お風呂 × 割付サービス	SA	SA
2-940	集計番号2-940 II.対象者_13. 日常生活の支援者_主たる支援者_居所/II.対象者_16. 意欲・精神活動_物忘れ × 割付サービス	SA	SA
2-941	集計番号2-941 II.対象者_13. 日常生活の支援者_主たる支援者_居所/II.対象者_16. 意欲・精神活動_暴言 × 割付サービス	SA	SA
2-942	集計番号2-942 II.対象者_13. 日常生活の支援者_主たる支援者_居所/II.対象者_16. 意欲・精神活動_一人きり × 割付サービス	SA	SA
2-943	集計番号2-943 II.対象者_13. 日常生活の支援者_主たる支援者_居所/II.対象者_16. 意欲・精神活動_夜間 × 割付サービス	SA	SA
2-944	集計番号2-944 II.対象者_13. 日常生活の支援者_主たる支援者_健康状態/II.対象者_16. 意欲・精神活動_外出意欲 × 割付サービス	SA	SA
2-945	集計番号2-945 II.対象者_13. 日常生活の支援者_主たる支援者_健康状態/II.対象者_16. 意欲・精神活動_身の回り × 割付サービス	SA	SA
2-946	集計番号2-946 II.対象者_13. 日常生活の支援者_主たる支援者_健康状態/II.対象者_16. 意欲・精神活動_外出や食事 × 割付サービス	SA	SA
2-947	集計番号2-947 II.対象者_13. 日常生活の支援者_主たる支援者_健康状態/II.対象者_16. 意欲・精神活動_金銭管理 × 割付サービス	SA	SA
2-948	集計番号2-948 II.対象者_13. 日常生活の支援者_主たる支援者_健康状態/II.対象者_16. 意欲・精神活動_服薬管理 × 割付サービス	SA	SA
2-949	集計番号2-949 II.対象者_13. 日常生活の支援者_主たる支援者_健康状態/II.対象者_16. 意欲・精神活動_お風呂 × 割付サービス	SA	SA
2-950	集計番号2-950 II.対象者_13. 日常生活の支援者_主たる支援者_健康状態/II.対象者_16. 意欲・精神活動_物忘れ × 割付サービス	SA	SA
2-951	集計番号2-951 II.対象者_13. 日常生活の支援者_主たる支援者_健康状態/II.対象者_16. 意欲・精神活動_暴言 × 割付サービス	SA	SA
2-952	集計番号2-952 II.対象者_13. 日常生活の支援者_主たる支援者_健康状態/II.対象者_16. 意欲・精神活動_一人きり × 割付サービス	SA	SA
2-953	集計番号2-953 II.対象者_13. 日常生活の支援者_主たる支援者_健康状態/II.対象者_16. 意欲・精神活動_夜間 × 割付サービス	SA	SA
2-954	集計番号2-954 II.対象者_13. 日常生活の支援者_主たる支援者_介護力/II.対象者_16. 意欲・精神活動_外出意欲 × 割付サービス	SA	SA
2-955	集計番号2-955 II.対象者_13. 日常生活の支援者_主たる支援者_介護力/II.対象者_16. 意欲・精神活動_身の回り × 割付サービス	SA	SA
2-956	集計番号2-956 II.対象者_13. 日常生活の支援者_主たる支援者_介護力/II.対象者_16. 意欲・精神活動_外出や食事 × 割付サービス	SA	SA
2-957	集計番号2-957 II.対象者_13. 日常生活の支援者_主たる支援者_介護力/II.対象者_16. 意欲・精神活動_金銭管理 × 割付サービス	SA	SA
2-958	集計番号2-958 II.対象者_13. 日常生活の支援者_主たる支援者_介護力/II.対象者_16. 意欲・精神活動_服薬管理 × 割付サービス	SA	SA
2-959	集計番号2-959 II.対象者_13. 日常生活の支援者_主たる支援者_介護力/II.対象者_16. 意欲・精神活動_お風呂 × 割付サービス	SA	SA
2-960	集計番号2-960 II.対象者_13. 日常生活の支援者_主たる支援者_介護力/II.対象者_16. 意欲・精神活動_物忘れ × 割付サービス	SA	SA
2-961	集計番号2-961 II.対象者_13. 日常生活の支援者_主たる支援者_介護力/II.対象者_16. 意欲・精神活動_暴言 × 割付サービス	SA	SA
2-962	集計番号2-962 II.対象者_13. 日常生活の支援者_主たる支援者_介護力/II.対象者_16. 意欲・精神活動_一人きり × 割付サービス	SA	SA
2-963	集計番号2-963 II.対象者_13. 日常生活の支援者_主たる支援者_介護力/II.対象者_16. 意欲・精神活動_夜間 × 割付サービス	SA	SA
2-964	集計番号2-964 II.対象者_6. 世帯状況_世帯状況/II.対象者_10. ADL・IADL_排泄 × 割付サービス	SA	SA
2-965	集計番号2-965 II.対象者_6. 世帯状況_世帯状況/II.対象者_10. ADL・IADL_入浴 × 割付サービス	SA	SA
2-966	集計番号2-966 II.対象者_6. 世帯状況_世帯状況/II.対象者_10. ADL・IADL_屋内歩行 × 割付サービス	SA	SA
2-967	集計番号2-967 II.対象者_6. 世帯状況_世帯状況/II.対象者_10. ADL・IADL_屋外歩行 × 割付サービス	SA	SA
2-968	集計番号2-968 II.対象者_6. 世帯状況_世帯状況/II.対象者_10. ADL・IADL_食事の準備 × 割付サービス	SA	SA
2-969	集計番号2-969 II.対象者_6. 世帯状況_世帯状況/II.対象者_10. ADL・IADL_買い物 × 割付サービス	SA	SA
2-970	集計番号2-970 II.対象者_6. 世帯状況_世帯状況/II.対象者_10. ADL・IADL_居室の掃除 × 割付サービス	SA	SA

集計表 No	集計項目	回答形態	
		表頭	表側
2-971	集計番号2-971 II.対象者_6.世帯状況_世帯状況/II.対象者_10. ADL・IADL_風呂の準備 × 割付サービス	SA	SA
2-972	集計番号2-972 II.対象者_6.世帯状況_世帯状況/II.対象者_10. ADL・IADL_洗濯 × 割付サービス	SA	SA
2-973	集計番号2-973 II.対象者_17.痛みの有無/II.対象者_10. ADL・IADL_排泄 × 割付	SA	SA
2-974	集計番号2-974 II.対象者_17.痛みの有無/II.対象者_10. ADL・IADL_入浴 × 割付	SA	SA
2-975	集計番号2-975 II.対象者_17.痛みの有無/II.対象者_10. ADL・IADL_屋内歩行 × 割	SA	SA
2-976	集計番号2-976 II.対象者_17.痛みの有無/II.対象者_10. ADL・IADL_屋外歩行 × 割	SA	SA
2-977	集計番号2-977 II.対象者_17.痛みの有無/II.対象者_10. ADL・IADL_食事の準備 × 割付サービス	SA	SA
2-978	集計番号2-978 II.対象者_17.痛みの有無/II.対象者_10. ADL・IADL_買い物 × 割付	SA	SA
2-979	集計番号2-979 II.対象者_17.痛みの有無/II.対象者_10. ADL・IADL_居室の掃除 × 割付サービス	SA	SA
2-980	集計番号2-980 II.対象者_17.痛みの有無/II.対象者_10. ADL・IADL_風呂の準備 × 割付サービス	SA	SA
2-981	集計番号2-981 II.対象者_17.痛みの有無/II.対象者_10. ADL・IADL_洗濯 × 割付	SA	SA
2-982	集計番号2-982 II.対象者_18.主観的健康観/II.対象者_10. ADL・IADL_排泄 × 割付	SA	SA
2-983	集計番号2-983 II.対象者_18.主観的健康観/II.対象者_10. ADL・IADL_入浴 × 割付	SA	SA
2-984	集計番号2-984 II.対象者_18.主観的健康観/II.対象者_10. ADL・IADL_屋内歩行 × 割付サービス	SA	SA
2-985	集計番号2-985 II.対象者_18.主観的健康観/II.対象者_10. ADL・IADL_屋外歩行 × 割付サービス	SA	SA
2-986	集計番号2-986 II.対象者_18.主観的健康観/II.対象者_10. ADL・IADL_食事の準備 × 割付サービス	SA	SA
2-987	集計番号2-987 II.対象者_18.主観的健康観/II.対象者_10. ADL・IADL_買い物 × 割	SA	SA
2-988	集計番号2-988 II.対象者_18.主観的健康観/II.対象者_10. ADL・IADL_居室の掃除 × 割付サービス	SA	SA
2-989	集計番号2-989 II.対象者_18.主観的健康観/II.対象者_10. ADL・IADL_風呂の準備 × 割付サービス	SA	SA
2-990	集計番号2-990 II.対象者_18.主観的健康観/II.対象者_10. ADL・IADL_洗濯 × 割付	SA	SA
2-991	集計番号2-991 II.対象者_20.頼れる人の有無/II.対象者_10. ADL・IADL_排泄 × 割	SA	SA
2-992	集計番号2-992 II.対象者_20.頼れる人の有無/II.対象者_10. ADL・IADL_入浴 × 割	SA	SA
2-993	集計番号2-993 II.対象者_20.頼れる人の有無/II.対象者_10. ADL・IADL_屋内歩行 × 割付サービス	SA	SA
2-994	集計番号2-994 II.対象者_20.頼れる人の有無/II.対象者_10. ADL・IADL_屋外歩行 × 割付サービス	SA	SA
2-995	集計番号2-995 II.対象者_20.頼れる人の有無/II.対象者_10. ADL・IADL_食事の準備 × 割付サービス	SA	SA
2-996	集計番号2-996 II.対象者_20.頼れる人の有無/II.対象者_10. ADL・IADL_買い物 × 割付サービス	SA	SA
2-997	集計番号2-997 II.対象者_20.頼れる人の有無/II.対象者_10. ADL・IADL_居室の掃除 × 割付サービス	SA	SA
2-998	集計番号2-998 II.対象者_20.頼れる人の有無/II.対象者_10. ADL・IADL_風呂の準備 × 割付サービス	SA	SA
2-999	集計番号2-999 II.対象者_20.頼れる人の有無/II.対象者_10. ADL・IADL_洗濯 × 割	SA	SA
2-1000	集計番号2-1000 II.対象者_20.頼れる人あり/II.対象者_10. ADL・IADL_排泄 × 割付	SA	MA
2-1001	集計番号2-1001 II.対象者_20.頼れる人あり/II.対象者_10. ADL・IADL_入浴 × 割付	SA	MA
2-1002	集計番号2-1002 II.対象者_20.頼れる人あり/II.対象者_10. ADL・IADL_屋内歩行 × 割付サービス	SA	MA
2-1003	集計番号2-1003 II.対象者_20.頼れる人あり/II.対象者_10. ADL・IADL_屋外歩行 × 割付サービス	SA	MA
2-1004	集計番号2-1004 II.対象者_20.頼れる人あり/II.対象者_10. ADL・IADL_食事の準備 × 割付サービス	SA	MA
2-1005	集計番号2-1005 II.対象者_20.頼れる人あり/II.対象者_10. ADL・IADL_買い物 × 割	SA	MA
2-1006	集計番号2-1006 II.対象者_20.頼れる人あり/II.対象者_10. ADL・IADL_居室の掃除 × 割付サービス	SA	MA
2-1007	集計番号2-1007 II.対象者_20.頼れる人あり/II.対象者_10. ADL・IADL_風呂の準備 × 割付サービス	SA	MA
2-1008	集計番号2-1008 II.対象者_20.頼れる人あり/II.対象者_10. ADL・IADL_洗濯 × 割付	SA	MA
2-1009	集計番号2-1009 II.対象者_18.主観的健康観/II.対象者_20.頼れる人の有無 × 割付	SA	SA
2-1010	集計番号2-1010 II.対象者_18.主観的健康観/II.対象者_20.頼れる人あり × 割付	SA	SA
2-1011	集計番号2-1011 ADL・IADL_排泄・入浴(カテゴリズ)/日常生活支援者(カテゴリズ) × 割付サービス	SA	SA
2-1012	集計番号2-1012 ADL・IADL_屋内歩行・屋外歩行(カテゴリズ)/日常生活支援者(カテゴリズ) × 割付サービス	SA	SA
2-1013	集計番号2-1013 ADL・IADL_IADL5項目(カテゴリズ)/日常生活支援者(カテゴリズ) × 割付サービス	SA	SA
2-1014	集計番号2-1014 ADL・IADL_屋内歩行・屋外歩行(カテゴリズ)/II.対象者_21.基本チェックリスト(8) × 割付サービス	SA	SA
2-1015	集計番号2-1015 II.対象者_10. ADL・IADL_屋内歩行/II.対象者_21.基本チェックリスト(8) × 割付サービス	SA	SA
2-1016	集計番号2-1016 II.対象者_10. ADL・IADL_屋外歩行/II.対象者_21.基本チェックリスト(8) × 割付サービス	SA	SA
2-1017	集計番号2-1017 II.対象者_5.認知症高齢者の自立度/二次予防事業6該当者フラグ(認知機能) × 割付サービス	SA	SA

集計表 No	集計項目	回答形態	
		表頭	表側
2-1018	集計番号2-1018 II.対象者_18. 主観的健康観/二次予防事業7該当者フラグ(うつ) × 割付サービス	SA	SA
2-1019	集計番号2-1019 II.対象者_17. 痛みの有無/二次予防事業7該当者フラグ(うつ) × 割付サービス	SA	SA
3-1	集計番号3-1 II.対象者_6. 世帯状況_世帯状況 / II.対象者_18. 主観的健康観 / II.対象者_20. 頼れる人なし × II.対象者_22. サービスの種類	MA	-
3-2	集計番号3-2 II.対象者_12. 生活の状況_相手 / II.対象者_12. 生活の状況_外出状況 / II.対象者_12. 生活の状況_来訪者 × II.対象者_22. サービスの種類	MA	-
3-3	集計番号3-3 II.対象者_14. 食生活の状況_A. 家族による支援_支援の有無 / II.対象者_14. 食生活の状況_B. 近隣による支援_買い物 / II.対象者_14. 食生活の状況_C. 食事回数 × II.対象者_22. サービスの種類	MA	-
3-4	集計番号3-4 II.対象者_14. 食生活の状況_A. 家族による支援_支援の有無 / II.対象者_14. 食生活の状況_B. 近隣による支援_食事づくり / II.対象者_14. 食生活の状況_C. 食事回数 × II.対象者_22. サービスの種類	MA	-
3-5	集計番号3-5 II.対象者_6. 世帯状況_世帯状況 / II.対象者_18. 主観的健康観 / II.対象者_20. 頼れる人なし × 割付サービス	SA	-
3-6	集計番号3-6 II.対象者_12. 生活の状況_相手 / II.対象者_12. 生活の状況_外出状況 / II.対象者_12. 生活の状況_来訪者 × 割付サービス	SA	-
3-7	集計番号3-7 II.対象者_14. 食生活の状況_A. 家族による支援_支援の有無 / II.対象者_14. 食生活の状況_B. 近隣による支援_買い物 / II.対象者_14. 食生活の状況_C. 食事回数	SA	-
3-8	集計番号3-8 II.対象者_14. 食生活の状況_A. 家族による支援_支援の有無 / II.対象者_14. 食生活の状況_B. 近隣による支援_食事づくり / II.対象者_14. 食生活の状況_C. 食事回数	SA	-
1-1※	(二次予防対象外)集計番号1-1 要介護度 × I. 回答者_都道府県	SA	SA
1-2※	(二次予防対象外)集計番号1-2 要介護度 × II.対象者_1. 性別_年齢_性別	SA	SA
1-3※	(二次予防対象外)集計番号1-3 要介護度 × II.対象者_1. 性別_年齢_年齢	SA	SA
1-4※	(二次予防対象外)集計番号1-4 要介護度 × II.対象者_4. 障害高齢者の自立度	SA	SA
1-5※	(二次予防対象外)集計番号1-5 要介護度 × II.対象者_5. 認知症高齢者の自立度	SA	SA
1-6※	(二次予防対象外)集計番号1-6 要介護度 × II.対象者_6. 世帯状況_世帯状況	SA	SA
1-7※	(二次予防対象外)集計番号1-7 要介護度 × II.対象者_6. 世帯状況_世帯状況_年代	SA	SA
1-8※	(二次予防対象外)集計番号1-8 要介護度 × II.対象者_6. 世帯状況_世帯状況_状態	SA	SA
1-9※	(二次予防対象外)集計番号1-9 要介護度 × II.対象者_7. 住居環境_住居環境	MA	SA
1-10※	(二次予防対象外)集計番号1-10 要介護度 × II.対象者_7. 住居環境_自宅浴室	SA	SA
1-11※	(二次予防対象外)集計番号1-11 要介護度 × II.対象者_7. 住居環境_浴室の手すり	SA	SA
1-12※	(二次予防対象外)集計番号1-12 要介護度 × II.対象者_7. 住居環境_便器のタイプ	SA	SA
1-13※	(二次予防対象外)集計番号1-13 要介護度 × II.対象者_7. 住居環境_トイレの手すり	SA	SA
1-14※	(二次予防対象外)集計番号1-14 要介護度 × II.対象者_8. 疾病_関節リウマチ_日常生活上の支障の有無	SA	SA
1-15※	(二次予防対象外)集計番号1-15 要介護度 × II.対象者_8. 疾病_関節疾患_日常生活上の支障の有無	SA	SA
1-16※	(二次予防対象外)集計番号1-16 要介護度 × II.対象者_8. 疾病_腰痛_日常生活上の支障の有無	SA	SA
1-17※	(二次予防対象外)集計番号1-17 要介護度 × II.対象者_8. 疾病_骨折_日常生活上の支障の有無	SA	SA
1-18※	(二次予防対象外)集計番号1-18 要介護度 × II.対象者_8. 疾病_高血圧_日常生活上の支障の有無	SA	SA
1-19※	(二次予防対象外)集計番号1-19 要介護度 × II.対象者_8. 疾病_脳血管疾患_日常生活上の支障の有無	SA	SA
1-20※	(二次予防対象外)集計番号1-20 要介護度 × II.対象者_8. 疾病_心疾患_日常生活上の支障の有無	SA	SA
1-21※	(二次予防対象外)集計番号1-21 要介護度 × II.対象者_8. 疾病_喘息_日常生活上の支障の有無	SA	SA
1-22※	(二次予防対象外)集計番号1-22 要介護度 × II.対象者_8. 疾病_肺気腫_日常生活上の支障の有無	SA	SA
1-23※	(二次予防対象外)集計番号1-23 要介護度 × II.対象者_8. 疾病_慢性気管支炎_日常生活上の支障の有無	SA	SA
1-24※	(二次予防対象外)集計番号1-24 要介護度 × II.対象者_8. 疾病_糖尿病_日常生活上の支障の有無	SA	SA
1-25※	(二次予防対象外)集計番号1-25 要介護度 × II.対象者_8. 疾病_肝臓疾患_日常生活上の支障の有無	SA	SA
1-26※	(二次予防対象外)集計番号1-26 要介護度 × II.対象者_8. 疾病_腎疾患_日常生活上の支障の有無	SA	SA
1-27※	(二次予防対象外)集計番号1-27 要介護度 × II.対象者_8. 疾病_悪性新生物_日常生活上の支障の有無	SA	SA
1-28※	(二次予防対象外)集計番号1-28 要介護度 × II.対象者_8. 疾病_パーキンソン病_日常生活上の支障の有無	SA	SA
1-29※	(二次予防対象外)集計番号1-29 要介護度 × II.対象者_8. 疾病_うつ病_日常生活上の支障の有無	SA	SA
1-30※	(二次予防対象外)集計番号1-30 要介護度 × II.対象者_8. 疾病_認知症_日常生活上の支障の有無	SA	SA
1-31※	(二次予防対象外)集計番号1-31 要介護度 × II.対象者_8. 疾病_総合失調症_日常生活上の支障の有無	SA	SA
1-32※	(二次予防対象外)集計番号1-32 要介護度 × II.対象者_8. 疾病_その他_日常生活上の支障の有無	SA	SA
1-33※	(二次予防対象外)集計番号1-33 要介護度 × II.対象者_9. コミュニケーション_聞く	SA	SA
1-34※	(二次予防対象外)集計番号1-34 要介護度 × II.対象者_9. コミュニケーション_話す	SA	SA
1-35※	(二次予防対象外)集計番号1-35 要介護度 × II.対象者_9. コミュニケーション_見る	SA	SA
1-36※	(二次予防対象外)集計番号1-36 要介護度 × II.対象者_10. ADL・IADL_排泄	SA	SA
1-37※	(二次予防対象外)集計番号1-37 要介護度 × II.対象者_10. ADL・IADL_入浴	SA	SA
1-38※	(二次予防対象外)集計番号1-38 要介護度 × II.対象者_10. ADL・IADL_屋内歩行	SA	SA
1-39※	(二次予防対象外)集計番号1-39 要介護度 × II.対象者_10. ADL・IADL_屋外歩行	SA	SA
1-40※	(二次予防対象外)集計番号1-40 要介護度 × II.対象者_10. ADL・IADL_食事の準備	SA	SA

集計表 No	集計項目	回答形態	
		表頭	表側
1-41※	(二次予防対象外)集計番号1-41 要介護度 × II 対象者 10. ADL・IADL 買い物	SA	SA
1-42※	(二次予防対象外)集計番号1-42 要介護度 × II 対象者 10. ADL・IADL 居室の掃除	SA	SA
1-43※	(二次予防対象外)集計番号1-43 要介護度 × II 対象者 10. ADL・IADL 風呂の準備	SA	SA
1-44※	(二次予防対象外)集計番号1-44 要介護度 × II 対象者 10. ADL・IADL 洗濯	SA	SA
1-45※	(二次予防対象外)集計番号1-45 要介護度 × II 対象者 11. 活動の参加 健康教室等	SA	SA
1-46※	(二次予防対象外)集計番号1-46 要介護度 × II 対象者 11. 活動の参加 公民館	SA	SA
1-47※	(二次予防対象外)集計番号1-47 要介護度 × II 対象者 11. 活動の参加 趣味	SA	SA
1-48※	(二次予防対象外)集計番号1-48 要介護度 × II 対象者 12. 生活の状況 相手	MA	SA
1-49※	(二次予防対象外)集計番号1-49 要介護度 × II 対象者 12. 生活の状況 外出状況	SA	SA
1-50※	(二次予防対象外)集計番号1-50 要介護度 × II 対象者 12. 生活の状況 来訪者	SA	SA
1-51※	(二次予防対象外)集計番号1-51 要介護度 × II 対象者 13. 日常生活の支援者 主たる	SA	SA
1-52※	(二次予防対象外)集計番号1-52 要介護度 × II 対象者 13. 日常生活の支援者 主たる 支援者 居所	SA	SA
1-53※	(二次予防対象外)集計番号1-53 要介護度 × II 対象者 13. 日常生活の支援者 主たる 支援者 健康状態	SA	SA
1-54※	(二次予防対象外)集計番号1-54 要介護度 × II 対象者 13. 日常生活の支援者 主たる 支援者 介護力	SA	SA
1-55※	(二次予防対象外)集計番号1-55 要介護度 × II 対象者 14. 食生活の状況 A. 家族による 支援 支援の有無	SA	SA
1-56※	(二次予防対象外)集計番号1-56 要介護度 × II 対象者 14. 食生活の状況 A. 家族による 支援 居所	SA	SA
1-57※	(二次予防対象外)集計番号1-57 要介護度 × II 対象者 14. 食生活の状況 A. 家族による 支援 健康状態	SA	SA
1-58※	(二次予防対象外)集計番号1-58 要介護度 × II 対象者 14. 食生活の状況 A. 家族による 支援 支援力	SA	SA
1-59※	(二次予防対象外)集計番号1-59 要介護度 × II 対象者 14. 食生活の状況 支援無し	MA	SA
1-60※	(二次予防対象外)集計番号1-60 要介護度 × II 対象者 14. 食生活の状況 B. 近隣による 支援 買い物	SA	SA
1-61※	(二次予防対象外)集計番号1-61 要介護度 × II 対象者 14. 食生活の状況 B. 近隣による 支援 食事づくり	SA	SA
1-62※	(二次予防対象外)集計番号1-62 要介護度 × II 対象者 14. 食生活の状況 C. 食事回	SA	SA
1-63※	(二次予防対象外)集計番号1-63 要介護度 × II 対象者 15. 体重増減 増減	SA	SA
1-64※	(二次予防対象外)集計番号1-64 要介護度 × II 対象者 16. 意欲・精神活動 外出意欲	SA	SA
1-65※	(二次予防対象外)集計番号1-65 要介護度 × II 対象者 16. 意欲・精神活動 身の回り	SA	SA
1-66※	(二次予防対象外)集計番号1-66 要介護度 × II 対象者 16. 意欲・精神活動 外出や食	SA	SA
1-67※	(二次予防対象外)集計番号1-67 要介護度 × II 対象者 16. 意欲・精神活動 金銭管理	SA	SA
1-68※	(二次予防対象外)集計番号1-68 要介護度 × II 対象者 16. 意欲・精神活動 服薬管理	SA	SA
1-69※	(二次予防対象外)集計番号1-69 要介護度 × II 対象者 16. 意欲・精神活動 お風呂	SA	SA
1-70※	(二次予防対象外)集計番号1-70 要介護度 × II 対象者 16. 意欲・精神活動 物忘れ	SA	SA
1-71※	(二次予防対象外)集計番号1-71 要介護度 × II 対象者 16. 意欲・精神活動 暴言	SA	SA
1-72※	(二次予防対象外)集計番号1-72 要介護度 × II 対象者 16. 意欲・精神活動 一人きり	SA	SA
1-73※	(二次予防対象外)集計番号1-73 要介護度 × II 対象者 16. 意欲・精神活動 夜間	SA	SA
1-74※	(二次予防対象外)集計番号1-74 要介護度 × II 対象者 17. 痛みの有無	SA	SA
1-75※	(二次予防対象外)集計番号1-75 要介護度 × II 対象者 18. 主観的健康観	SA	SA
1-76※	(二次予防対象外)集計番号1-76 要介護度 × II 対象者 20. 頼れる人 なし	SA	SA
1-77※	(二次予防対象外)集計番号1-77 要介護度 × II 対象者 20. 頼れる人 あり	MA	SA
1-78※	(二次予防対象外)集計番号1-78 要介護度 × II 対象者 21. 基本チェックリスト (1)	SA	SA
1-79※	(二次予防対象外)集計番号1-79 要介護度 × II 対象者 21. 基本チェックリスト (2)	SA	SA
1-80※	(二次予防対象外)集計番号1-80 要介護度 × II 対象者 21. 基本チェックリスト (3)	SA	SA
1-81※	(二次予防対象外)集計番号1-81 要介護度 × II 対象者 21. 基本チェックリスト (4)	SA	SA
1-82※	(二次予防対象外)集計番号1-82 要介護度 × II 対象者 21. 基本チェックリスト (5)	SA	SA
1-83※	(二次予防対象外)集計番号1-83 要介護度 × II 対象者 21. 基本チェックリスト (6)	SA	SA
1-84※	(二次予防対象外)集計番号1-84 要介護度 × II 対象者 21. 基本チェックリスト (7)	SA	SA
1-85※	(二次予防対象外)集計番号1-85 要介護度 × II 対象者 21. 基本チェックリスト (8)	SA	SA
1-86※	(二次予防対象外)集計番号1-86 要介護度 × II 対象者 21. 基本チェックリスト (9)	SA	SA
1-87※	(二次予防対象外)集計番号1-87 要介護度 × II 対象者 21. 基本チェックリスト (10)	SA	SA
1-88※	(二次予防対象外)集計番号1-88 要介護度 × II 対象者 21. 基本チェックリスト (11)	SA	SA
1-89※	(二次予防対象外)集計番号1-89 要介護度 × II 対象者 21. 基本チェックリスト (12)	SA	SA
1-90※	(二次予防対象外)集計番号1-90 要介護度 × II 対象者 21. 基本チェックリスト (13)	SA	SA
1-91※	(二次予防対象外)集計番号1-91 要介護度 × II 対象者 21. 基本チェックリスト (14)	SA	SA
1-92※	(二次予防対象外)集計番号1-92 要介護度 × II 対象者 21. 基本チェックリスト (15)	SA	SA
1-93※	(二次予防対象外)集計番号1-93 要介護度 × II 対象者 21. 基本チェックリスト (16)	SA	SA
1-94※	(二次予防対象外)集計番号1-94 要介護度 × II 対象者 21. 基本チェックリスト (17)	SA	SA
1-95※	(二次予防対象外)集計番号1-95 要介護度 × II 対象者 21. 基本チェックリスト (18)	SA	SA
1-96※	(二次予防対象外)集計番号1-96 要介護度 × II 対象者 21. 基本チェックリスト (19)	SA	SA
1-97※	(二次予防対象外)集計番号1-97 要介護度 × II 対象者 21. 基本チェックリスト (20)	SA	SA
1-98※	(二次予防対象外)集計番号1-98 要介護度 × II 対象者 21. 基本チェックリスト (21)	SA	SA
1-99※	(二次予防対象外)集計番号1-99 要介護度 × II 対象者 21. 基本チェックリスト (22)	SA	SA
1-100※	(二次予防対象外)集計番号1-100 要介護度 × II 対象者 21. 基本チェックリスト (23)	SA	SA
1-101※	(二次予防対象外)集計番号1-101 要介護度 × II 対象者 21. 基本チェックリスト (24)	SA	SA
1-102※	(二次予防対象外)集計番号1-102 要介護度 × 二次予防事業1 領域別該当者フラグ(生)	SA	SA
1-103※	(二次予防対象外)集計番号1-103 要介護度 × 二次予防事業2 領域別該当者フラグ(運)	SA	SA
1-104※	(二次予防対象外)集計番号1-104 要介護度 × 二次予防事業3 領域別該当者フラグ(榮)	SA	SA
1-105※	(二次予防対象外)集計番号1-105 要介護度 × 二次予防事業4 領域別該当者フラグ(口)	SA	SA
1-106※	(二次予防対象外)集計番号1-106 要介護度 × 二次予防事業5 領域別該当者フラグ(閉)	SA	SA
1-107※	(二次予防対象外)集計番号1-107 要介護度 × 二次予防事業6 領域別該当者フラグ(認)	SA	SA

集計表 No	集計項目	回答形態	
		表頭	表側
1-108※	(二次予防対象外)集計番号1-108 要介護度 × 二次予防事業7 領域別該当者フラグ(う)	SA	SA
1-109※	(二次予防対象外)集計番号1-109 要介護度 × 二次予防事業 対象者フラグ	SA	SA
1-110※	(二次予防対象外)集計番号1-110 要介護度 × ADL・IADL 排泄・入浴(カテゴリー)	SA	SA
1-111※	(二次予防対象外)集計番号1-111 要介護度 × ADL・IADL 屋内歩行・屋外歩行(カテゴリー)	SA	SA
1-112※	(二次予防対象外)集計番号1-112 要介護度 × ADL・IADL IADL5項目(カテゴリー)	SA	SA
1-113※	(二次予防対象外)集計番号1-113 要介護度 × 日常生活支援者(カテゴリー)	SA	SA
1-114※	(二次予防対象外)集計番号1-114 要介護度 × 割付サービス	SA	SA
2-1※	(二次予防対象外)集計番号2-1 II.対象者_18. 主観的健康観/II.対象者_20. 頼れる人の有無 × II.対象者_2. 要介護度	SA	SA
2-2※	(二次予防対象外)集計番号2-2 II.対象者_18. 主観的健康観/II.対象者_20. 頼れる人あり × II.対象者_2. 要介護度	SA	SA
2-3※	(二次予防対象外)集計番号2-3 ADL・IADL 排泄・入浴(カテゴリー)/日常生活支援者(カテゴリー) × II.対象者_2. 要介護度	SA	SA
2-4※	(二次予防対象外)集計番号2-4 ADL・IADL 屋内歩行・屋外歩行(カテゴリー)/日常生活支援者(カテゴリー) × II.対象者_2. 要介護度	SA	SA
2-5※	(二次予防対象外)集計番号2-5 ADL・IADL IADL5項目(カテゴリー)/日常生活支援者(カテゴリー) × II.対象者_2. 要介護度	SA	SA
2-6※	(二次予防対象外)集計番号2-6 ADL・IADL 屋内歩行・屋外歩行(カテゴリー)/II.対象者_21. 基本チェックリスト(8) × II.対象者_2. 要介護度	SA	SA

資料編

- ・ アンケート調査票
- ・ アンケート調査 集計結果

予防給付の提供実態に関する調査研究事業 【調査票】

この調査は、予防給付の受給者の状況を把握し、その特徴やサービス提供のあり方について検討するものです。

【対象者の選定について】

- ① 予め割り当てられたサービスについて、要支援1及び要支援2の利用者の方を各1名、任意で選定してください。
- ② 上記①の方が、平成24年11月に当該サービスを利用している場合に、この調査の対象としてください。
※11月に当該サービスの利用実績が無い場合は、前後1ヶ月（10月又は12月）に利用実績があれば、対象としてください。

※上記①及び②に該当する方がいない場合は、別紙の回答票（ピンク色の用紙）を提出していただきますようお願いいたします。

【調査票および回答票の提出期限】

ご記入いただいた調査票（「該当者なし」の場合は回答票）は、回答漏れがないかご確認の上、返送用封筒にて下記の調査事務局までご提出下さい。

ご提出をお願いする期限：平成25年2月26日（火）必着

お問合せ先

「予防給付の提供実態に関する調査研究事業」調査事務局

【調査事務局】

TEL（フリーダイヤル）：0120-525-472

※平日 10:00～17:00

みずほ情報総研株式会社 東京都千代田区神田錦町 2-3

社会政策コンサルティング部（山本・佐藤）

1ページより回答をお願いいたします。

I 回答者について この調査票の回答者について、御記入願います。

記入年月日	平成 年 月 日
所在地	都・道・府・県 市・区・町・村
回答者の所属事業所	<input type="checkbox"/> 直営型地域包括支援センター <input type="checkbox"/> 委託型地域包括支援センター <input type="checkbox"/> 居宅介護支援事業所（介護予防サービス計画の作成の委託を受けている事業所） <input type="checkbox"/> 認知症グループホーム <input type="checkbox"/> 小規模多機能型居宅介護 <input type="checkbox"/> 有料老人ホーム <input type="checkbox"/> 養護老人ホーム <input type="checkbox"/> 軽費老人ホーム（又はケアハウス）
回答者の基礎資格（複数回答）	<input type="checkbox"/> 保健師 <input type="checkbox"/> 看護師 <input type="checkbox"/> 准看護師 <input type="checkbox"/> 社会福祉士 <input type="checkbox"/> 介護福祉士 <input type="checkbox"/> 理学療法士 <input type="checkbox"/> 作業療法士 <input type="checkbox"/> 介護支援専門員 <input type="checkbox"/> その他（ ）

II 対象者について

各割り当てられたサービスの利用者について、御記入願います。

1 性別・年齢

性別	1. 男	2. 女	年齢	（調査時点）	歳
----	------	------	----	--------	---

2 要介護度

1. 要支援1	2. 要支援2
---------	---------

3 要介護認定の有効期間

開始日	平成 年 月 日	～	満了日	平成 年 月 日
-----	----------	---	-----	----------

4 障害高齢者の日常生活自立度（寝たきり度）

1. 自立	2. J1	3. J2	4. A1	5. A2
6. B1	7. B2	8. C1	9. C2	

5 認知症高齢者の日常生活自立度

1. 自立	2. I	3. IIa	4. IIb	5. IIIa
6. IIIb	7. IV	8. M		

★6 世帯状況（入居している利用者の場合は、入居前の世帯状況を記入してください）

1. 独居世帯	→ 本人以外の高齢家族	年代	60代 70代 80代 90代 100歳代
2. 高齢者のみ世帯			把握していない
3. その他世帯			特に問題ない／虚弱／要支援者・要介護者
		状態	把握していない

★7 居住環境（入居している利用者の場合は、入居前の居住環境を記入してください）

居住環境 ※複数回答可	1. 高台に居住	2. 集合住宅の2階以上	3. その他
	4. 把握していない		
自宅浴室の有無	1. 有り	2. 無し	3. 把握していない
浴室の手すり	1. 有り	2. 無し	3. 把握していない
便器のタイプ	1. 和式	2. 洋式	3. 把握していない
トイレの手すり	1. 有り	2. 無し	3. 把握していない

8 疾病

疾病名 ※複数回答可	日常生活上の 支障の有無	疾病名 ※複数回答可	日常生活上の 支障の有無
<input type="checkbox"/> 関節リウマチ	有 無	<input type="checkbox"/> 糖尿病	有 無
<input type="checkbox"/> 関節疾患	有 無	<input type="checkbox"/> 肝臓疾患	有 無
<input type="checkbox"/> 腰痛	有 無	<input type="checkbox"/> 腎疾患	有 無
<input type="checkbox"/> 骨折	有 無	<input type="checkbox"/> 悪性新生物（がん）	有 無
<input type="checkbox"/> 高血圧	有 無	<input type="checkbox"/> パーキンソン症候 群・パーキンソン病	有 無
<input type="checkbox"/> 脳血管疾患	有 無	<input type="checkbox"/> うつ病	有 無
<input type="checkbox"/> 心疾患	有 無	<input type="checkbox"/> 認知症	有 無
<input type="checkbox"/> 喘息	有 無	<input type="checkbox"/> 統合失調症	有 無
<input type="checkbox"/> 肺気腫	有 無	<input type="checkbox"/> その他	有 無
<input type="checkbox"/> 慢性気管支炎	有 無	()	

9 コミュニケーション

聞く	日常生活に	1. 支障なし	2. 少し支障がある	3. 大いに支障がある
話す	日常生活に	1. 支障なし	2. 少し支障がある	3. 大いに支障がある
見る	日常生活に	1. 支障なし	2. 少し支障がある	3. 大いに支障がある

10 ADL・IADL

排泄	1 特に問題ない 2 誘導・見守りなど人の手を借りずにトイレで排泄（失敗の有無にかかわらず） 3 誘導・見守りなど人の手を借りている又はパッドなどの失禁用品を使用
入浴	1 特に問題ない 2 動作が不安定ではあるが、何とか自分でやっている 3 手すりやシャワーチェアなどの特別の用具や見守りが必要
屋内歩行	1 平面、段差ともに、何もつかまらずにできる 2 平面はつかまらずにできるが、段差はつかまるものが必要 3 平面も段差も何かにつかまらなとできない
屋外歩行	1 平面、段差ともに、何もつかまらずにできる 2 平面はつかまらずにできるが、段差はつかまるものが必要 3 平面も段差も何かにつかまらなとできない
食事の準備	1 特に問題ない 2 動作が不自由だが何とかできる 3 自分でできない 4 必要がないので行っていない
買い物	1 特に問題ない 2 動作が不自由だが何とかできる 3 自分でできない 4 必要がないので行っていない
居室の掃除	1 特に問題ない 2 動作が不自由だが何とかできる 3 自分でできない 4 必要がないので行っていない
風呂の準備 （掃除、湯をわかす又は給湯）	1 特に問題ない 2 動作が不自由だが何とかできる 3 自分でできない 4 必要がないので行っていない
洗濯	1 特に問題ない 2 動作が不自由だが何とかできる 3 自分でできない 4 必要がないので行っていない

★11 活動の参加（入居している利用者の場合は、入居前の状況を記入してください）

この1年、健康教室等の保健事業に参加している	1. いない 2. いる 3. 把握していない
この1年、公民館・婦人会・老人クラブ活動に参加している	1. いない 2. いる 3. 把握していない
この1年、趣味などの活動に参加している	1. いない 2. いる 3. 把握していない

12 生活の状況

一日のうち一緒に過ごす相手	1. 家族 2. 近隣・友人・親戚 3. 誰もいない 4. 入居者
一週間の外出状況（通院以外）	1. 1回以上外出する 2. ほとんど外出しない
一週間の来訪者 （別居の家族・近隣等）	1. 1回以上訪ねてくる 2. ほとんど訪ねてこない

★13 日常生活の支援者(入居している利用者の場合は、入居前の状況を記入してください)

主たる支援者

1. いる 2. いない 3. 把握していない	居所	健康状態	介護力
	1. 片道30分以内 2. 片道30分以上	1. 問題ない 2. よくない	1. 問題ない 2. 弱い

★14 食生活の状況

A. 家族による食の支援

(入居している利用者の場合は、入居前の状況を記入してください)

1. 支援あり 2. 支援無し 3. 把握していない	家族の状況					
	<table border="1"> <thead> <tr> <th>居所</th> <th>健康状態</th> <th>食の支援力</th> </tr> </thead> <tbody> <tr> <td>1. 片道30分以内 2. 片道30分以上</td> <td>1. 問題ない 2. よくない</td> <td>1. 問題ない 2. 弱い</td> </tr> </tbody> </table>	居所	健康状態	食の支援力	1. 片道30分以内 2. 片道30分以上	1. 問題ない 2. よくない
居所	健康状態	食の支援力				
1. 片道30分以内 2. 片道30分以上	1. 問題ない 2. よくない	1. 問題ない 2. 弱い				
	支援無しの理由					
	1. 就労しているため 2. 他に要介護者がいるため 3. 家が遠いため 4. 今のところ必要ないため 5. 家族がいない 6. その他()					

B. 近隣による食の支援

(入居している利用者の場合は、入居前の参加の状況を記入してください)

買物支援	1. 行われている 2. 行われていない 3. 把握していない
食事づくりの支援	1. 行われている 2. 行われていない 3. 把握していない

C. 一日の食事回数

1. 一日1食	2. 一日2食	3. 一日3食
---------	---------	---------

15 最近6ヶ月の体重増減

1. 減少	2. 変化なし	3. 増加
-------	---------	-------

現在の身長と体重

身長	cm	体重	kg
----	----	----	----

16 意欲・精神活動

外出意欲が低下してきた	1. そう思える 2. そう思えない 3. 不明
身の回りの乱れや汚れを気にしなくなってきた	1. そう思える 2. そう思えない 3. 不明
外出や食事の準備が難しくなってきた	1. そう思える 2. そう思えない 3. 不明
金銭管理が難しくなってきた	1. そう思える 2. そう思えない 3. 不明
服薬管理が難しくなってきた	1. そう思える 2. そう思えない 3. 不明
あまりお風呂に入らなくなってきた	1. そう思える 2. そう思えない 3. 不明
物忘れがひどくなったり、話のつじつまが合わなくなってきた	1. そう思える 2. そう思えない 3. 不明
暴言や感情の不安定が増えてきた	1. そう思える 2. そう思えない 3. 不明
一人きりになる(している)ことが不安になつてきた	1. そう思える 2. そう思えない 3. 不明
夜間、一人で過ごすことが難しくなってきた	1. そう思える 2. そう思えない 3. 不明

設問17～21は、対象者に聞き取りを行い、記入してください。

17 痛みの有無

1. ない | 2. ときどきある | 3. 常にあるが生活に支障はない | 4. 常にあり生活に支障

18 主観的健康観

1. よい | 2. まあよい | 3. ふう | 4. あまりよくない | 5. よくない

19 最近6ヶ月の転倒回数

回/6ヶ月間

20 病気のときや、一人ではできない家の周りの仕事の手伝いなどについて、頼れる人はいますか。あてはまる全ての番号を選び○をつけてください。

0. 頼れる人はいない* ※この選択肢を選んだ場合は、他の選択肢を選ぶことはできません。
 1. 同居の家族 | 2. 別居の家族 | 3. 友人や同僚・元同僚
 4. 近所の人 | 5. ボランティアの人 | 6. その他 ()

21 基本チェックリスト

(1) バスや電車で外出していますか。	1はい 2いいえ
(2) 日用品の買い物をしていますか。	1はい 2いいえ
(3) 預貯金の出し入れをしていますか。	1はい 2いいえ
(4) 友人の家を訪ねていますか。	1はい 2いいえ
(5) 家族や友達の相談にのっていますか。	1はい 2いいえ
(6) 階段を手すりや壁をつたわずに昇っていますか。	1はい 2いいえ
(7) 椅子に座った状態から何もつかまらずに立ちあがっていますか。	1はい 2いいえ
(8) 15分間位続けて歩いたことがありますか。	1はい 2いいえ
(9) この1年間に転んだことがありますか。	1はい 2いいえ
(10) 転倒に対する不安は大きいですか。	1はい 2いいえ
(11) 6ヶ月で2～3Kg以上の体重減少は在りましたか。	1はい 2いいえ
(12) 半年前に比べて堅いものが食べにくくなりましたか。	1はい 2いいえ
(13) お茶や汁等でむせることがありますか。	1はい 2いいえ
(14) 口の渇きが気になりますか。	1はい 2いいえ
(15) 週に1回以上は外出していますか。	1はい 2いいえ
(16) 昨年と比べて外出の回数が減っていますか。	1はい 2いいえ
(17) 周りの人から「いつも同じ事を聞く」などの物忘れがあるとされますか。	1はい 2いいえ
(18) 自分で電話番号を調べて、電話をかけることをしていますか。	1はい 2いいえ
(19) 今日が何月何日かわからない時がありますか。	1はい 2いいえ
(20) (ここ2週間) 毎日の生活に充実感がない。	1はい 2いいえ
(21) (ここ2週間) これまでに楽しんでやれたことが楽しくなくなった。	1はい 2いいえ
(22) (ここ2週間) 以前は楽にできていたことが今ではおっくうに感じられる。	1はい 2いいえ
(23) (ここ2週間) 自分が役に立つ人間だと思えない。	1はい 2いいえ
(24) (ここ2週間) わけもなく疲れたような感じがする。	1はい 2いいえ

22 調査月に利用したサービスの種類

平成24年11月に利用したサービスを選択してください。

11月に利用のない場合は、前後1か月(10月又は12月のいずれかの月)に利用したサービス選択してください。

介護予防サービス	
<input type="checkbox"/>	介護予防 訪問介護
<input type="checkbox"/>	介護予防 訪問入浴介護
<input type="checkbox"/>	介護予防 訪問看護
<input type="checkbox"/>	介護予防 訪問リハビリテーション
<input type="checkbox"/>	介護予防 通所介護
<input type="checkbox"/>	介護予防 通所リハビリテーション
<input type="checkbox"/>	介護予防 短期入所生活介護
<input type="checkbox"/>	介護予防 短期入所療養介護
<input type="checkbox"/>	介護予防 認知症対応型通所介護
<input type="checkbox"/>	介護予防 居宅療養管理指導
↓ 職種を選択してください。	
<input type="checkbox"/> 医師 <input type="checkbox"/> 歯科医師 <input type="checkbox"/> 薬剤師 <input type="checkbox"/> 管理栄養士 <input type="checkbox"/> 歯科衛生士 <input type="checkbox"/> 看護職員	
<input type="checkbox"/>	介護予防 福祉用具貸与
↓ 種目を選択してください。	
<input type="checkbox"/> 車いす <input type="checkbox"/> 車いす付属品 <input type="checkbox"/> 特殊寝台 <input type="checkbox"/> 特殊寝台付属品	
<input type="checkbox"/> 床ずれ防止用具 <input type="checkbox"/> 体位変換器 <input type="checkbox"/> スロープ <input type="checkbox"/> 手すり	
<input type="checkbox"/> 歩行器 <input type="checkbox"/> 歩行補助つえ <input type="checkbox"/> 移動用リフト <input type="checkbox"/> 自動排泄処理装置	
<input type="checkbox"/> 認知症老人徘徊感知機器	
<input type="checkbox"/>	特定介護予防福祉用具
↓ 種目を選択してください。	
<input type="checkbox"/> 腰掛便座 <input type="checkbox"/> 自動排泄処理装置(交換部品) <input type="checkbox"/> 入浴補助用具 <input type="checkbox"/> 簡易浴槽	
<input type="checkbox"/>	住宅改修
↓ 改修の種類を選択してください	
<input type="checkbox"/> 手すり設置 <input type="checkbox"/> 段差解消 <input type="checkbox"/> 床材・舗装材変更 <input type="checkbox"/> 引き戸設置 <input type="checkbox"/> 洋式便器設置	
<input type="checkbox"/>	介護予防 特定施設入居者生活介護
<input type="checkbox"/>	介護予防 認知症対応型共同生活介護
<input type="checkbox"/>	介護予防 小規模多機能型居宅介護

本調査にご協力頂き、誠にありがとうございました。
 回答漏れがないかご確認の上、返送用封筒にて調査事務局までご提出下さい。

アンケート調査 集計結果

集計番号1-1 要介護度 × I. 回答者_都道府県

要介護度	I. 回答者_都道府県										
	合計	北海道	青森県	岩手県	宮城県	秋田県	山形県	福島県	茨城県	栃木県	群馬県
要支援1	1,109	79	16	20	32	22	25	23	21	30	19
要支援2	1,477	97	23	24	44	32	27	39	29	37	29
合計	2,586	176	39	44	76	54	52	62	50	67	48

要介護度	I. 回答者_都道府県										
	埼玉県	千葉県	東京都	神奈川県	新潟県	富山県	石川県	福井県	山梨県	長野県	岐阜県
要支援1	49	38	59	36	25	13	23	14	8	29	27
要支援2	63	52	89	56	33	13	24	10	12	38	33
合計	112	90	148	92	58	26	47	24	20	67	60

要介護度	I. 回答者_都道府県										
	静岡県	愛知県	三重県	滋賀県	京都府	大阪府	兵庫県	奈良県	和歌山県	鳥取県	島根県
要支援1	27	51	8	7	19	60	34	17	20	11	15
要支援2	41	59	16	10	21	73	47	22	19	14	15
合計	68	110	24	17	40	133	81	39	39	25	30

要介護度	I. 回答者_都道府県										
	岡山県	広島県	山口県	徳島県	香川県	愛媛県	高知県	福岡県	佐賀県	長崎県	熊本県
要支援1	22	20	9	10	8	13	9	27	12	12	17
要支援2	18	30	20	15	10	22	16	55	13	17	32
合計	40	50	29	25	18	35	25	82	25	29	49

要介護度	I. 回答者_都道府県				
	大分県	宮崎県	鹿児島県	沖縄県	無回答
要支援1	13	19	35	5	1
要支援2	20	19	34	15	0
合計	33	38	69	20	1

集計番号1-2 要介護度 × II. 対象者_1. 性別・年齢_性別

要介護度	II. 対象者_1. 性別・年齢_性別			
	合計	男	女	無回答
要支援1	1,109	328	779	2
要支援2	1,477	366	1,106	5
合計	2,586	694	1,885	7

集計番号1-3 要介護度 × II. 対象者_1. 性別・年齢_年齢

要介護度	II. 対象者_1. 性別・年齢_年齢									
	合計	40歳～49歳	50歳～59歳	60歳～69歳	70歳～79歳	80歳～89歳	90歳～99歳	100歳～109歳	110歳～120歳	無回答
要支援1	1,109	6	17	55	254	609	126	1	0	41
要支援2	1,477	9	17	98	360	735	213	4	0	41
合計	2,586	15	34	153	614	1,344	339	5	0	82

集計番号1-4 要介護度 × II. 対象者_4. 障害高齢者の自立度

要介護度	II. 対象者_4. 障害高齢者の自立度										
	合計	自立	J1	J2	A1	A2	B1	B2	C1	C2	無回答
要支援1	1,109	58	220	474	234	106	7	1	0	0	9
要支援2	1,477	37	154	486	467	290	26	8	1	0	8
合計	2,586	95	374	960	701	396	33	9	1	0	17

集計番号1-5 要介護度 × II.対象者_5. 認知症高齢者の自立度

要介護度	II.対象者_5. 認知症高齢者の自立度									
	合計	自立	I	II a	II b	III a	III b	IV	M	無回答
要支援1	1,109	557		412	87	38	6	0	1	0
要支援2	1,477	692		615	102	49	9	3	0	0
合計	2,586	1,249		1,027	189	87	15	3	1	0

集計番号1-6 要介護度 × II.対象者_6. 世帯状況_世帯状況

要介護度	II.対象者_6. 世帯状況_世帯状況				
	合計	独居世帯	高齢者のみ世帯	その他世帯	無回答
要支援1	1,109	499	232	374	4
要支援2	1,477	632	265	567	13
合計	2,586	1,131	497	941	17

集計番号1-7 要介護度 × II.対象者_6. 世帯状況_世帯状況_年代

要介護度	II.対象者_6. 世帯状況_世帯状況_年代							
	合計	60歳代	70歳代	80歳代	90歳代	100歳代	把握していない	無回答
要支援1	232	26	70	111	10	1	5	9
要支援2	265	49	85	103	15	0	4	9
合計	497	75	155	214	25	1	9	18

集計番号1-8 要介護度 × II.対象者_6. 世帯状況_世帯状況_状態

要介護度	II.対象者_6. 世帯状況_世帯状況_状態					
	合計	特に問題ない	虚弱	要支援者・要介護	把握していない	無回答
要支援1	232	77	49	44	39	23
要支援2	265	101	58	41	40	25
合計	497	178	107	85	79	48

集計番号1-9 要介護度 × II.対象者_7. 住居環境_居住環境

要介護度	II.対象者_7. 住居環境_居住環境					
	合計	高台に居住	集合住宅の2階以上	その他	把握していない	無回答
要支援1	1,109	131	100	747	12	121
要支援2	1,477	151	147	1,006	16	159
合計	2,586	282	247	1,753	28	280

集計番号1-10 要介護度 × II.対象者_7. 住居環境_自宅浴室

要介護度	II.対象者_7. 住居環境_自宅浴室				
	合計	有り	無し	把握していない	無回答
要支援1	1,109	1,023	52	20	14
要支援2	1,477	1,367	63	27	20
合計	2,586	2,390	115	47	34

集計番号1-11 要介護度 × II.対象者_7. 住居環境_浴室の手すり

要介護度	II.対象者_7. 住居環境_浴室の手すり				
	合計	有り	無し	把握していない	無回答
要支援1	1,109	633	383	67	26
要支援2	1,477	915	423	110	29
合計	2,586	1,548	806	177	55

集計番号1-12 要介護度 × II.対象者_7. 住居環境_便器のタイプ

要介護度	II.対象者_7. 住居環境_便器のタイプ				
	合計	和式	洋式	把握していない	無回答
要支援1	1,109	33	1,021	40	15
要支援2	1,477	47	1,369	42	19
合計	2,586	80	2,390	82	34

集計番号1-13 要介護度 × II.対象者_7. 住居環境_トイレの手すり

要介護度	II.対象者_7. 住居環境_トイレの手すり				
	合計	有り	無し	把握していない	無回答
要支援1	1,109	617	382	82	28
要支援2	1,477	953	385	111	28
合計	2,586	1,570	767	193	56

集計番号1-14 要介護度 × II.対象者_8. 疾病_関節リウマチ_日常生活上の支障の有無

要介護度	II.対象者_8. 疾病_関節リウマチ_日常生活上の支障の有無			
	合計	有り	無し	無回答
要支援1	158	35	123	0
要支援2	224	63	159	2
合計	382	98	282	2

集計番号1-15 要介護度 × II.対象者_8. 疾病_関節疾患_日常生活上の支障の有無

要介護度	II.対象者_8. 疾病_関節疾患_日常生活上の支障の有無			
	合計	有り	無し	無回答
要支援1	460	363	86	11
要支援2	631	512	101	18
合計	1,091	875	187	29

集計番号1-16 要介護度 × II.対象者_8. 疾病_腰痛_日常生活上の支障の有無

要介護度	II.対象者_8. 疾病_腰痛_日常生活上の支障の有無			
	合計	有り	無し	無回答
要支援1	478	382	86	10
要支援2	667	555	92	20
合計	1,145	937	178	30

集計番号1-17 要介護度 × II.対象者_8. 疾病_骨折_日常生活上の支障の有無

要介護度	II.対象者_8. 疾病_骨折_日常生活上の支障の有無			
	合計	有り	無し	無回答
要支援1	256	111	143	2
要支援2	391	197	186	8
合計	647	308	329	10

集計番号1-18 要介護度 × II.対象者_8. 疾病_高血圧_日常生活上の支障の有無

要介護度	II.対象者_8. 疾病_高血圧_日常生活上の支障の有無			
	合計	有り	無し	無回答
要支援1	561	170	371	20
要支援2	763	291	430	42
合計	1,324	461	801	62

集計番号1-19 要介護度 × II.対象者_8. 疾病_脳血管疾患_日常生活上の支障の有無

要介護度	II.対象者_8. 疾病_脳血管疾患_日常生活上の支障の有無			
	合計	有り	無し	無回答
要支援1	320	146	167	7
要支援2	467	265	187	15
合計	787	411	354	22

集計番号1-20 要介護度 × II.対象者_8. 疾病_心疾患_日常生活上の支障の有無

要介護度	II.対象者_8. 疾病_心疾患_日常生活上の支障の有無			
	合計	有り	無し	無回答
要支援1	336	140	184	12
要支援2	417	189	211	17
合計	753	329	395	29

集計番号1-21 要介護度 × II.対象者_8. 疾病_喘息_日常生活上の支障の有無

要介護度	II.対象者_8. 疾病_喘息_日常生活上の支障の有無			
	合計	有り	無し	無回答
要支援1	151	18	131	2
要支援2	197	35	160	2
合計	348	53	291	4

集計番号1-22 要介護度 × II.対象者_8. 疾病_肺気腫_日常生活上の支障の有無

要介護度	II.対象者_8. 疾病_肺気腫_日常生活上の支障の有無			
	合計	有り	無し	無回答
要支援1	145	20	125	0
要支援2	190	27	161	2
合計	335	47	286	2

集計番号1-23 要介護度 × II.対象者_8. 疾病_慢性気管支炎_日常生活上の支障の有無

要介護度	II.対象者_8. 疾病_慢性気管支炎_日常生活上の支障の有無			
	合計	有り	無し	無回答
要支援1	141	12	129	0
要支援2	176	17	159	0
合計	317	29	288	0

集計番号1-24 要介護度 × II.対象者_8. 疾病_糖尿病_日常生活上の支障の有無

要介護度	II.対象者_8. 疾病_糖尿病_日常生活上の支障の有無			
	合計	有り	無し	無回答
要支援1	276	79	192	5
要支援2	355	118	223	14
合計	631	197	415	19

集計番号1-25 要介護度 × II.対象者_8. 疾病_肝臓疾患_日常生活上の支障の有無

要介護度	II.対象者_8. 疾病_肝臓疾患_日常生活上の支障の有無			
	合計	有り	無し	無回答
要支援1	151	13	136	2
要支援2	199	22	174	3
合計	350	35	310	5

集計番号1-26 要介護度 × II.対象者_8. 疾病_腎疾患_日常生活上の支障の有無

要介護度	II.対象者_8. 疾病_腎疾患_日常生活上の支障の有無			
	合計	有り	無し	無回答
要支援1	165	27	136	2
要支援2	217	54	159	4
合計	382	81	295	6

集計番号1-27 要介護度 × II.対象者_8. 疾病_悪性新生物_日常生活上の支障の有無

要介護度	II.対象者_8. 疾病_悪性新生物_日常生活上の支障の有無			
	合計	有り	無し	無回答
要支援1	199	34	161	4
要支援2	243	59	183	1
合計	442	93	344	5

集計番号1-28 要介護度 × II.対象者_8. 疾病_パーキンソン病_日常生活上の支障の有無

要介護度	II.対象者_8. 疾病_パーキンソン病_日常生活上の支障の有無			
	合計	有り	無し	無回答
要支援1	141	21	117	3
要支援2	200	46	152	2
合計	341	67	269	5

集計番号1-29 要介護度 × II.対象者_8. 疾病_うつ病_日常生活上の支障の有無

要介護度	II.対象者_8. 疾病_うつ病_日常生活上の支障の有無			
	合計	有り	無し	無回答
要支援1	180	57	121	2
要支援2	219	56	159	4
合計	399	113	280	6

集計番号1-30 要介護度 × II.対象者_8. 疾病_認知症_日常生活上の支障の有無

要介護度	II.対象者_8. 疾病_認知症_日常生活上の支障の有無			
	合計	有り	無し	無回答
要支援1	225	78	143	4
要支援2	257	91	165	1
合計	482	169	308	5

集計番号1-31 要介護度 × II.対象者_8. 疾病_総合失調症_日常生活上の支障の有無

要介護度	II.対象者_8. 疾病_総合失調症_日常生活上の支障の有無			
	合計	有り	無し	無回答
要支援1	130	8	122	0
要支援2	159	5	153	1
合計	289	13	275	1

集計番号1-32 要介護度 × II.対象者_8. 疾病_その他_日常生活上の支障の有無

要介護度	II.対象者_8. 疾病_その他_日常生活上の支障の有無			
	合計	有り	無し	無回答
要支援1	333	198	130	5
要支援2	458	302	146	10
合計	791	500	276	15

集計番号1-33 要介護度 × II.対象者_9.コミュニケーション_聞く

要介護度	II.対象者_9.コミュニケーション_聞く				
	合計	支障なし	少し支障がある	大いに支障がある	無回答
要支援1	1,109	822	244	41	2
要支援2	1,477	1,025	366	85	1
合計	2,586	1,847	610	126	3

集計番号1-34 要介護度 × II.対象者_9.コミュニケーション_話す

要介護度	II.対象者_9.コミュニケーション_話す				
	合計	支障なし	少し支障がある	大いに支障がある	無回答
要支援1	1,109	1,007	89	12	1
要支援2	1,477	1,301	158	17	1
合計	2,586	2,308	247	29	2

集計番号1-35 要介護度 × II.対象者_9.コミュニケーション_見る

要介護度	II.対象者_9.コミュニケーション_見る				
	合計	支障なし	少し支障がある	大いに支障がある	無回答
要支援1	1,109	965	115	27	2
要支援2	1,477	1,222	206	49	0
合計	2,586	2,187	321	76	2

集計番号1-36 要介護度 × II.対象者_10. ADL・IADL_排泄

要介護度	II.対象者_10. ADL・IADL_排泄				
	合計	特に問題がない	誘導・見守りなど人の手を借りずにトイレで排泄	誘導・見守りなど人の手を借りている又はパッドなどの失禁用品を使用	無回答
要支援1	1,109	849	191	61	8
要支援2	1,477	959	340	171	7
合計	2,586	1,808	531	232	15

集計番号1-37 要介護度 × II.対象者_10. ADL・IADL_入浴

要介護度	II.対象者_10. ADL・IADL_入浴				
	合計	特に問題がない	動作が不安定ではあるが、何とか自分でやっている	手すりやシャワーチェアなどの特別の用具や見守りが	無回答
要支援1	1,109	372	533	193	11
要支援2	1,477	228	645	594	10
合計	2,586	600	1,178	787	21

集計番号1-38 要介護度 × II.対象者_10. ADL・IADL_屋内歩行

要介護度	II.対象者_10. ADL・IADL_屋内歩行				
	合計	平面、段差ともに、何もつかまらずにできる	平面はつかまらずにできるが、段差はつかまるものが必	平面も段差も何かにつかまらないとできない	無回答
要支援1	1,109	163	702	238	6
要支援2	1,477	72	682	714	9
合計	2,586	235	1,384	952	15

集計番号1-39 要介護度 × II.対象者_10. ADL・IADL_屋外歩行

要介護度	II.対象者_10. ADL・IADL_屋外歩行				
	合計	平面、段差ともに、何もつかまらずにできる	平面はつかまらずにできるが、段差はつかまるものが必	平面も段差も何かにつかまらないとできない	無回答
要支援1	1,109	108	518	478	5
要支援2	1,477	49	434	984	10
合計	2,586	157	952	1,462	15

集計番号1-40 要介護度 × II.対象者_10. ADL・IADL_食事の準備

要介護度	II.対象者_10. ADL・IADL_食事の準備					
	合計	特に問題がない	動作が不自由だが何とかできる	自分でできない	必要がないので行っていない	無回答
要支援1	1,109	294	443	151	213	8
要支援2	1,477	173	680	337	276	11
合計	2,586	467	1,123	488	489	19

集計番号1-41 要介護度 × II.対象者_10. ADL・IADL_買い物

要介護度	II.対象者_10. ADL・IADL_買い物					
	合計	特に問題がない	動作が不自由だが何とかできる	自分でできない	必要がないので行っていない	無回答
要支援1	1,109	209	445	276	176	3
要支援2	1,477	97	489	610	271	10
合計	2,586	306	934	886	447	13

集計番号1-42 要介護度 × II.対象者_10. ADL・IADL_居室の掃除

要介護度	II.対象者_10. ADL・IADL_居室の掃除					
	合計	特に問題がない	動作が不自由だが何とかできる	自分でできない	必要がないので行っていない	無回答
要支援1	1,109	134	510	293	161	11
要支援2	1,477	74	547	599	249	8
合計	2,586	208	1,057	892	410	19

集計番号1-43 要介護度 × II.対象者_10. ADL・IADL_風呂の準備

要介護度	II.対象者_10. ADL・IADL_風呂の準備					
	合計	特に問題がない	動作が不自由だが何とかできる	自分でできない	必要がないので行っていない	無回答
要支援1	1,109	154	437	244	262	12
要支援2	1,477	76	448	533	413	7
合計	2,586	230	885	777	675	19

集計番号1-44 要介護度 × II.対象者_10. ADL・IADL_洗濯

要介護度	II.対象者_10. ADL・IADL_洗濯					
	合計	特に問題がない	動作が不自由だが何とかできる	自分でできない	必要がないので行っていない	無回答
要支援1	1,109	263	545	124	167	10
要支援2	1,477	141	785	295	239	17
合計	2,586	404	1,330	419	406	27

集計番号1-45 要介護度 × II.対象者_11. 活動の参加_健康教室等

要介護度	II.対象者_11. 活動の参加_健康教室等				
	合計	いない	いる	把握していない	無回答
要支援1	1,109	937	122	46	4
要支援2	1,477	1,300	102	68	7
合計	2,586	2,237	224	114	11

集計番号1-46 要介護度 × II.対象者_11. 活動の参加_公民館

要介護度	II.対象者_11. 活動の参加_公民館				
	合計	いない	いる	把握していない	無回答
要支援1	1,109	778	291	35	5
要支援2	1,477	1,156	253	62	6
合計	2,586	1,934	544	97	11

集計番号1-47 要介護度 × II.対象者_11. 活動の参加_趣味

要介護度	II.対象者_11. 活動の参加_趣味				
	合計	いない	いる	把握していない	無回答
要支援1	1,109	752	317	37	3
要支援2	1,477	1,112	303	53	9
合計	2,586	1,864	620	90	12

集計番号1-48 要介護度 × II.対象者_12. 生活の状況_相手

要介護度	II.対象者_12. 生活の状況_相手					
	合計	家族	近隣・友人・親戚	誰もいない	入居者	無回答
要支援1	1,109	579	152	360	52	3
要支援2	1,477	793	180	460	91	8
合計	2,586	1,372	332	820	143	11

集計番号1-49 要介護度 × II.対象者_12. 生活の状況_外出状況

要介護度	II.対象者_12. 生活の状況_外出状況			
	合計	1回以上外出する	ほとんど外出しない	無回答
要支援1	1,109	879	227	3
要支援2	1,477	1,069	402	6
合計	2,586	1,948	629	9

集計番号1-50 要介護度 × II.対象者_12. 生活の状況_来訪者

要介護度	II.対象者_12. 生活の状況_来訪者			
	合計	1回以上訪ねてくる	ほとんど訪ねてこな	無回答
要支援1	1,109	688	417	4
要支援2	1,477	896	567	14
合計	2,586	1,584	984	18

集計番号1-51 要介護度 × II.対象者_13. 日常生活の支援者_主たる支援者

要介護度	II.対象者_13. 日常生活の支援者_主たる支援者				
	合計	いる	いない	把握していない	無回答
要支援1	1,109	924	171	8	6
要支援2	1,477	1,225	227	15	10
合計	2,586	2,149	398	23	16

集計番号1-52 要介護度 × II.対象者_13. 日常生活の支援者_主たる支援者_居所

要介護度	II.対象者_13. 日常生活の支援者_主たる支援者_居所			
	合計	片道30分以内	片道30分以上	無回答
要支援1	924	695	190	39
要支援2	1,225	954	201	70
合計	2,149	1,649	391	109

集計番号1-53 要介護度 × II.対象者_13. 日常生活の支援者_主たる支援者_健康状態

要介護度	II.対象者_13. 日常生活の支援者_主たる支援者_健康状態			
	合計	問題ない	よくない	無回答
要支援1	924	787	99	38
要支援2	1,225	1,037	143	45
合計	2,149	1,824	242	83

集計番号1-54 要介護度 × II.対象者_13. 日常生活の支援者_主たる支援者_介護力

要介護度	II.対象者_13. 日常生活の支援者_主たる支援者_介護力			
	合計	問題ない	弱い	無回答
要支援1	924	652	234	38
要支援2	1,225	836	343	46
合計	2,149	1,488	577	84

集計番号1-55 要介護度 × II.対象者_14. 食生活の状況_A. 家族による支援_支援の有無

要介護度	II.対象者_14. 食生活の状況_A. 家族による支援_支援の有無				
	合計	支援有り	支援無し	把握していない	無回答
要支援1	1,109	620	467	14	8
要支援2	1,477	940	503	27	7
合計	2,586	1,560	970	41	15

集計番号1-56 要介護度 × II.対象者_14. 食生活の状況_A. 家族による支援_居所

要介護度	II.対象者_14. 食生活の状況_A. 家族による支援_居所			
	合計	片道30分以内	片道30分以上	無回答
要支援1	620	516	71	33
要支援2	940	807	72	61
合計	1,560	1,323	143	94

集計番号1-57 要介護度 × II.対象者_14. 食生活の状況_A. 家族による支援_健康状態

要介護度	II.対象者_14. 食生活の状況_A. 家族による支援_健康状態			
	合計	問題ない	よくない	無回答
要支援1	620	539	57	24
要支援2	940	770	120	50
合計	1,560	1,309	177	74

集計番号1-58 要介護度 × II.対象者_14. 食生活の状況_A. 家族による支援_支援力

要介護度	II.対象者_14. 食生活の状況_A. 家族による支援_支援力			
	合計	問題ない	弱い	無回答
要支援1	620	511	83	26
要支援2	940	724	165	51
合計	1,560	1,235	248	77

集計番号1-59 要介護度 × II.対象者_14. 食生活の状況_支援無しの理由

要介護度	II.対象者_14. 食生活の状況_支援無しの理由							
	合計	就労しているため	他に要介護者がいるため	家が遠いため	今のところ必要ないため	家族がいない	その他	無回答
要支援1	467	76	6	133	167	57	38	32
要支援2	503	91	9	152	118	84	58	40
合計	970	167	15	285	285	141	96	72

集計番号1-60 要介護度 × II.対象者_14. 食生活の状況_B. 近隣による支援_買い物

要介護度	II.対象者_14. 食生活の状況_B. 近隣による支援_買い物				
	合計	行われている	行われていない	把握していない	無回答
要支援1	1,109	302	735	57	15
要支援2	1,477	440	927	75	35
合計	2,586	742	1,662	132	50

集計番号1-61 要介護度 × II.対象者_14. 食生活の状況_B. 近隣による支援_食事づくり

要介護度	II.対象者_14. 食生活の状況_B. 近隣による支援_食事づくり				
	合計	行われている	行われていない	把握していない	無回答
要支援1	1,109	221	817	56	15
要支援2	1,477	326	1,039	75	37
合計	2,586	547	1,856	131	52

集計番号1-62 要介護度 × II.対象者_14. 食生活の状況_C. 食事回数

要介護度	II.対象者_14. 食生活の状況_C. 食事回数				
	合計	一日1食	一日2食	一日3食	無回答
要支援1	1,109	2	67	1,036	4
要支援2	1,477	3	101	1,362	11
合計	2,586	5	168	2,398	15

集計番号1-63 要介護度 × II.対象者_15. 体重増減_増減

要介護度	II.対象者_15. 体重増減_増減				
	合計	減少	変化なし	増加	無回答
要支援1	1,109	96	949	58	6
要支援2	1,477	150	1,211	101	15
合計	2,586	246	2,160	159	21

集計番号1-64 要介護度 × II.対象者_16. 意欲・精神活動_外出意欲

要介護度	II.対象者_16. 意欲・精神活動_外出意欲				
	合計	そう思える	そう思えない	不明	無回答
要支援1	1,109	361	728	19	1
要支援2	1,477	574	879	22	2
合計	2,586	935	1,607	41	3

集計番号1-65 要介護度 × II.対象者_16. 意欲・精神活動_身の回り

要介護度	II.対象者_16. 意欲・精神活動_身の回り				
	合計	そう思える	そう思えない	不明	無回答
要支援1	1,109	127	967	15	0
要支援2	1,477	197	1,269	10	1
合計	2,586	324	2,236	25	1

集計番号1-66 要介護度 × II.対象者_16. 意欲・精神活動_外出や食事

要介護度	II.対象者_16. 意欲・精神活動_外出や食事				
	合計	そう思える	そう思えない	不明	無回答
要支援1	1,109	449	625	31	4
要支援2	1,477	770	675	27	5
合計	2,586	1,219	1,300	58	9

集計番号1-67 要介護度 × II.対象者_16. 意欲・精神活動_金銭管理

要介護度	II.対象者_16. 意欲・精神活動_金銭管理				
	合計	そう思える	そう思えない	不明	無回答
要支援1	1,109	145	934	30	0
要支援2	1,477	238	1,199	39	1
合計	2,586	383	2,133	69	1

集計番号1-68 要介護度 × II.対象者_16. 意欲・精神活動_服薬管理

要介護度	II.対象者_16. 意欲・精神活動_服薬管理				
	合計	そう思える	そう思えない	不明	無回答
要支援1	1,109	198	902	9	0
要支援2	1,477	273	1,187	14	3
合計	2,586	471	2,089	23	3

集計番号1-69 要介護度 × II.対象者_16. 意欲・精神活動_お風呂

要介護度	II.対象者_16. 意欲・精神活動_お風呂				
	合計	そう思える	そう思えない	不明	無回答
要支援1	1,109	144	946	18	1
要支援2	1,477	233	1,223	19	2
合計	2,586	377	2,169	37	3

集計番号1-70 要介護度 × II.対象者_16. 意欲・精神活動_物忘れ

要介護度	II.対象者_16. 意欲・精神活動_物忘れ				
	合計	そう思える	そう思えない	不明	無回答
要支援1	1,109	167	931	9	2
要支援2	1,477	204	1,258	13	2
合計	2,586	371	2,189	22	4

集計番号1-71 要介護度 × II.対象者_16. 意欲・精神活動_暴言

要介護度	II.対象者_16. 意欲・精神活動_暴言				
	合計	そう思える	そう思えない	不明	無回答
要支援1	1,109	96	1,003	10	0
要支援2	1,477	163	1,294	17	3
合計	2,586	259	2,297	27	3

集計番号1-72 要介護度 × II.対象者_16. 意欲・精神活動_一人きり

要介護度	II.対象者_16. 意欲・精神活動_一人きり				
	合計	そう思える	そう思えない	不明	無回答
要支援1	1,109	268	823	18	0
要支援2	1,477	438	1,004	32	3
合計	2,586	706	1,827	50	3

集計番号1-73 要介護度 × II.対象者_16. 意欲・精神活動_夜間

要介護度	II.対象者_16. 意欲・精神活動_夜間				
	合計	そう思える	そう思えない	不明	無回答
要支援1	1,109	133	956		0
要支援2	1,477	227	1,209		1
合計	2,586	360	2,165		1

集計番号1-74 要介護度 × II.対象者_17. 痛みの有無

要介護度	II.対象者_17. 痛みの有無					
	合計	ない	ときどきある	常にあるが生活に支障はない	常にあり生活に支障	無回答
要支援1	1,109	219	434	218	230	8
要支援2	1,477	202	504	288	469	14
合計	2,586	421	938	506	699	22

集計番号1-75 要介護度 × II.対象者_18. 主観的健康観

要介護度	II.対象者_18. 主観的健康観						
	合計	よい	まあよい	ふつう	あまりよくない	よくない	無回答
要支援1	1,109	63	278	405	328	28	7
要支援2	1,477	46	256	514	558	88	15
合計	2,586	109	534	919	886	116	22

集計番号1-76 要介護度 × II.対象者_20. 頼れる人なし

要介護度	II.対象者_20. 頼れる人なし			
	合計	頼れる人はいない	頼れる人がいる	無回答
要支援1	1,109	57	1,035	17
要支援2	1,477	95	1,365	17
合計	2,586	152	2,400	34

集計番号1-77 要介護度 × II.対象者_20. 頼れる人あり

要介護度	II.対象者_20. 頼れる人あり							
	合計	同居の家族	別居の家族	友人や同僚・元同	近所の人	ボランティアの人	その他	無回答
要支援1	1,035	491	608	67	176	7	116	0
要支援2	1,365	705	735	103	224	17	184	0
合計	2,400	1,196	1,343	170	400	24	300	0

集計番号1-78 要介護度 × II.対象者_21. 基本チェックリスト_(1)

要介護度	II.対象者_21. 基本チェックリスト_(1)			
	合計	はい	いいえ	無回答
要支援1	1,109	325	780	4
要支援2	1,477	260	1,212	5
合計	2,586	585	1,992	9

集計番号1-79 要介護度 × II.対象者_21. 基本チェックリスト_(2)

要介護度	II.対象者_21. 基本チェックリスト_(2)			
	合計	はい	いいえ	無回答
要支援1	1,109	655	448	6
要支援2	1,477	595	873	9
合計	2,586	1,250	1,321	15

集計番号1-80 要介護度 × II.対象者_21. 基本チェックリスト_(3)

要介護度	II.対象者_21. 基本チェックリスト_(3)			
	合計	はい	いいえ	無回答
要支援1	1,109	718	382	9
要支援2	1,477	734	736	7
合計	2,586	1,452	1,118	16

集計番号1-81 要介護度 × II.対象者_21. 基本チェックリスト_(4)

要介護度	II.対象者_21. 基本チェックリスト_(4)			
	合計	はい	いいえ	無回答
要支援1	1,109	368	737	4
要支援2	1,477	279	1,193	5
合計	2,586	647	1,930	9

集計番号1-82 要介護度 × II.対象者_21. 基本チェックリスト_(5)

要介護度	II.対象者_21. 基本チェックリスト_(5)			
	合計	はい	いいえ	無回答
要支援1	1,109	707	397	5
要支援2	1,477	877	595	5
合計	2,586	1,584	992	10

集計番号1-83 要介護度 × II.対象者_21. 基本チェックリスト_(6)

要介護度	II.対象者_21. 基本チェックリスト_(6)			
	合計	はい	いいえ	無回答
要支援1	1,109	82	1,022	5
要支援2	1,477	45	1,428	4
合計	2,586	127	2,450	9

集計番号1-84 要介護度 × II.対象者_21. 基本チェックリスト_(7)

要介護度	II.対象者_21. 基本チェックリスト_(7)			
	合計	はい	いいえ	無回答
要支援1	1,109	184	919	6
要支援2	1,477	117	1,356	4
合計	2,586	301	2,275	10

集計番号1-85 要介護度 × II.対象者_21. 基本チェックリスト_(8)

要介護度	II.対象者_21. 基本チェックリスト_(8)			
	合計	はい	いいえ	無回答
要支援1	1,109	538	567	4
要支援2	1,477	476	991	10
合計	2,586	1,014	1,558	14

集計番号1-86 要介護度 × II.対象者_21. 基本チェックリスト_(9)

要介護度	II.対象者_21. 基本チェックリスト_(9)			
	合計	はい	いいえ	無回答
要支援1	1,109	430	674	5
要支援2	1,477	696	773	8
合計	2,586	1,126	1,447	13

集計番号1-87 要介護度 × II.対象者_21. 基本チェックリスト_(10)

要介護度	II.対象者_21. 基本チェックリスト_(10)			
	合計	はい	いいえ	無回答
要支援1	1,109	918	186	5
要支援2	1,477	1,319	150	8
合計	2,586	2,237	336	13

集計番号1-88 要介護度 × II.対象者_21. 基本チェックリスト_(11)

要介護度	II.対象者_21. 基本チェックリスト_(11)			
	合計	はい	いいえ	無回答
要支援1	1,109	115	986	8
要支援2	1,477	185	1,283	9
合計	2,586	300	2,269	17

集計番号1-89 要介護度 × II.対象者_21. 基本チェックリスト_(12)

要介護度	II.対象者_21. 基本チェックリスト_(12)			
	合計	はい	いいえ	無回答
要支援1	1,109	216	887	6
要支援2	1,477	361	1,109	7
合計	2,586	577	1,996	13

集計番号1-90 要介護度 × II.対象者_21. 基本チェックリスト_(13)

要介護度	II.対象者_21. 基本チェックリスト_(13)			
	合計	はい	いいえ	無回答
要支援1	1,109	199	904	6
要支援2	1,477	323	1,149	5
合計	2,586	522	2,053	11

集計番号1-91 要介護度 × II.対象者_21. 基本チェックリスト_(14)

要介護度	II.対象者_21. 基本チェックリスト_(14)			
	合計	はい	いいえ	無回答
要支援1	1,109	265	838	6
要支援2	1,477	385	1,084	8
合計	2,586	650	1,922	14

集計番号1-92 要介護度 × II.対象者_21. 基本チェックリスト_(15)

要介護度	II.対象者_21. 基本チェックリスト_(15)			
	合計	はい	いいえ	無回答
要支援1	1,109	907	198	4
要支援2	1,477	1,096	375	6
合計	2,586	2,003	573	10

集計番号1-93 要介護度 × II.対象者_21. 基本チェックリスト_(16)

要介護度	II.対象者_21. 基本チェックリスト_(16)			
	合計	はい	いいえ	無回答
要支援1	1,109	501	603	5
要支援2	1,477	745	725	7
合計	2,586	1,246	1,328	12

集計番号1-94 要介護度 × II.対象者_21. 基本チェックリスト_(17)

要介護度	II.対象者_21. 基本チェックリスト_(17)			
	合計	はい	いいえ	無回答
要支援1	1,109	209	892	8
要支援2	1,477	265	1,206	6
合計	2,586	474	2,098	14

集計番号1-95 要介護度 × II.対象者_21. 基本チェックリスト_(18)

要介護度	II.対象者_21. 基本チェックリスト_(18)			
	合計	はい	いいえ	無回答
要支援1	1,109	857	245	7
要支援2	1,477	1,030	441	6
合計	2,586	1,887	686	13

集計番号1-96 要介護度 × II.対象者_21. 基本チェックリスト_(19)

要介護度	II.対象者_21. 基本チェックリスト_(19)			
	合計	はい	いいえ	無回答
要支援1	1,109	268	836	5
要支援2	1,477	342	1,129	6
合計	2,586	610	1,965	11

集計番号1-97 要介護度 × II.対象者_21. 基本チェックリスト_(20)

要介護度	II.対象者_21. 基本チェックリスト_(20)			
	合計	はい	いいえ	無回答
要支援1	1,109	193	912	4
要支援2	1,477	287	1,177	13
合計	2,586	480	2,089	17

集計番号1-98 要介護度 × II.対象者_21. 基本チェックリスト_(21)

要介護度	II.対象者_21. 基本チェックリスト_(21)			
	合計	はい	いいえ	無回答
要支援1	1,109	225	880	4
要支援2	1,477	334	1,132	11
合計	2,586	559	2,012	15

集計番号1-99 要介護度 × II.対象者_21. 基本チェックリスト_(22)

要介護度	II.対象者_21. 基本チェックリスト_(22)			
	合計	はい	いいえ	無回答
要支援1	1,109	366	738	5
要支援2	1,477	596	871	10
合計	2,586	962	1,609	15

集計番号1-100 要介護度 × II.対象者_21. 基本チェックリスト_(23)

要介護度	II.対象者_21. 基本チェックリスト_(23)			
	合計	はい	いいえ	無回答
要支援1	1,109	156	949	4
要支援2	1,477	268	1,198	11
合計	2,586	424	2,147	15

集計番号1-101 要介護度 × II.対象者_21. 基本チェックリスト_(24)

要介護度	II.対象者_21. 基本チェックリスト_(24)			
	合計	はい	いいえ	無回答
要支援1	1,109	214	889	6
要支援2	1,477	365	1,101	11
合計	2,586	579	1,990	17

集計番号1-102 要介護度 × 二次予防事業1_領域別該当者フラグ(生活機能)

要介護度	二次予防事業1_領域別該当者フラグ(生活機能)			
	合計	二次予防事業対象	二次予防事業対象	不明
要支援1	1,109	301	669	139
要支援2	1,477	640	650	187
合計	2,586	941	1,319	326

集計番号1-103 要介護度 × 二次予防事業2_領域別該当者フラグ(運動器機能)

要介護度	二次予防事業2_領域別該当者フラグ(運動器機能)			
	合計	二次予防事業対象	二次予防事業対象	不明
要支援1	1,109	905	194	10
要支援2	1,477	1,344	115	18
合計	2,586	2,249	309	28

集計番号1-104 要介護度 × 二次予防事業3_領域別該当者フラグ(栄養)

要介護度	二次予防事業3_領域別該当者フラグ(栄養)			
	合計	二次予防事業対象	二次予防事業対象	不明
要支援1	1,109	23	973	113
要支援2	1,477	35	1,289	153
合計	2,586	58	2,262	266

集計番号1-105 要介護度 × 二次予防事業4_領域別該当者フラグ(口腔)

要介護度	二次予防事業4_領域別該当者フラグ(口腔)			
	合計	二次予防事業対象	二次予防事業対象	不明
要支援1	1,109	188	910	11
要支援2	1,477	293	1,174	10
合計	2,586	481	2,084	21

集計番号1-106 要介護度 × 二次予防事業5_領域別該当者フラグ(閉じこもり)

要介護度	二次予防事業5_領域別該当者フラグ(閉じこもり)			
	合計	二次予防事業対象	二次予防事業対象	不明
要支援1	1,109	198	907	4
要支援2	1,477	375	1,096	6
合計	2,586	573	2,003	10

集計番号1-107 要介護度 × 二次予防事業6_領域別該当者フラグ(認知機能)

要介護度	二次予防事業6_領域別該当者フラグ(認知機能)			
	合計	二次予防事業対象	二次予防事業対象	不明
要支援1	1,109	547	550	12
要支援2	1,477	819	639	19
合計	2,586	1,366	1,189	31

集計番号1-108 要介護度 × 二次予防事業7_領域別該当者フラグ(うつ)

要介護度	二次予防事業7_領域別該当者フラグ(うつ)			
	合計	二次予防事業対象	二次予防事業対象	不明
要支援1	1,109	305	797	7
要支援2	1,477	517	944	16
合計	2,586	822	1,741	23

集計番号1-109 要介護度 × 二次予防事業_対象者フラグ

要介護度	二次予防事業_対象者フラグ			
	合計	二次予防事業対象	二次予防事業対象	不明
要支援1	1,109	834	136	139
要支援2	1,477	1,212	78	187
合計	2,586	2,046	214	326

平成24年度 老人保健事業推進費等補助金
老人保健健康増進等事業
予防給付の提供実態に関する調査研究事業
報告書
平成25年3月

発行：みずほ情報総研株式会社
〒101-8443 東京都千代田区神田錦町2-3
TEL：03（5281）5277
FAX：03（5281）5443