

⑥個人台帳が表示されるので、(プリントアウトも可能)、担当する地域包括支援センターで内容などを閲覧し、その他の情報と照合するなどにより、今回の調査結果の妥当性を判断する。

The screenshot shows a detailed Excel spreadsheet used for data collection and analysis. Key sections include:

- 日常生活圏ニーズ調査 個人台帳** (Daily Living Area Needs Survey Individual Record): A header section with demographic information like age, gender, and location.
- 評価結果** (Evaluation Results): A section with multiple columns for different evaluation metrics, including a highlighted 'ADL' column.
- 回答内容** (Response Content): A section detailing the specific responses for various survey questions, with a highlighted '回答内容' column.
- Multiple data tables for different survey items, each with columns for '1.得点' (Score), '2.判定' (Judgment), and '3.対象者' (Target).

⑦同様に③の生活支援ソフトのフィルターのオプションで、要介護区分は「(空白)」(未認定者)を、またADL得点判定不能は「0」(有効回答のあった者)、ADL得点は「60」以下を指定すると、ADL得点の比較的低い一般高齢者(二次予防事業対象者)がわかるので、⑥と同様に個々に今回の調査結果の妥当性を判断する。

The screenshot shows a data table with columns for personal information and ADL scores. Key columns include:

- SEQ
- 個人CD
- 地区名称
- 性別
- 年齢
- 住所
- 漢字氏名
- 要介護区分
- 所得区分
- 電話番号
- ADL得点
- ADL判定
- 不能者
- 要

A red box highlights the 'ADL得点' column, and another red box highlights the 'ADL判定' column. A dialog box is visible at the bottom of the screen, showing a filter selection process.

(2) 介護の必要性の高い在宅の高齢者の生活実態の把握

日常生活で大部分介助が必要と考えられる高齢者で、一人暮らしまたは介護者が高齢（例えば 75 歳以上）の高齢者について、生活支援ソフトを活用した該当者の抽出例は、以下のとおり。

①生活支援ソフトのメニューで表示項目設定をクリックし、必要な基本情報（地区、性別、年齢、住所、漢字氏名、要介護区分など）、回答（問1-Q1、Q2-3）、得点・評価（ADL得点、ADL判定不能者）の各項目をクリックして選択する。

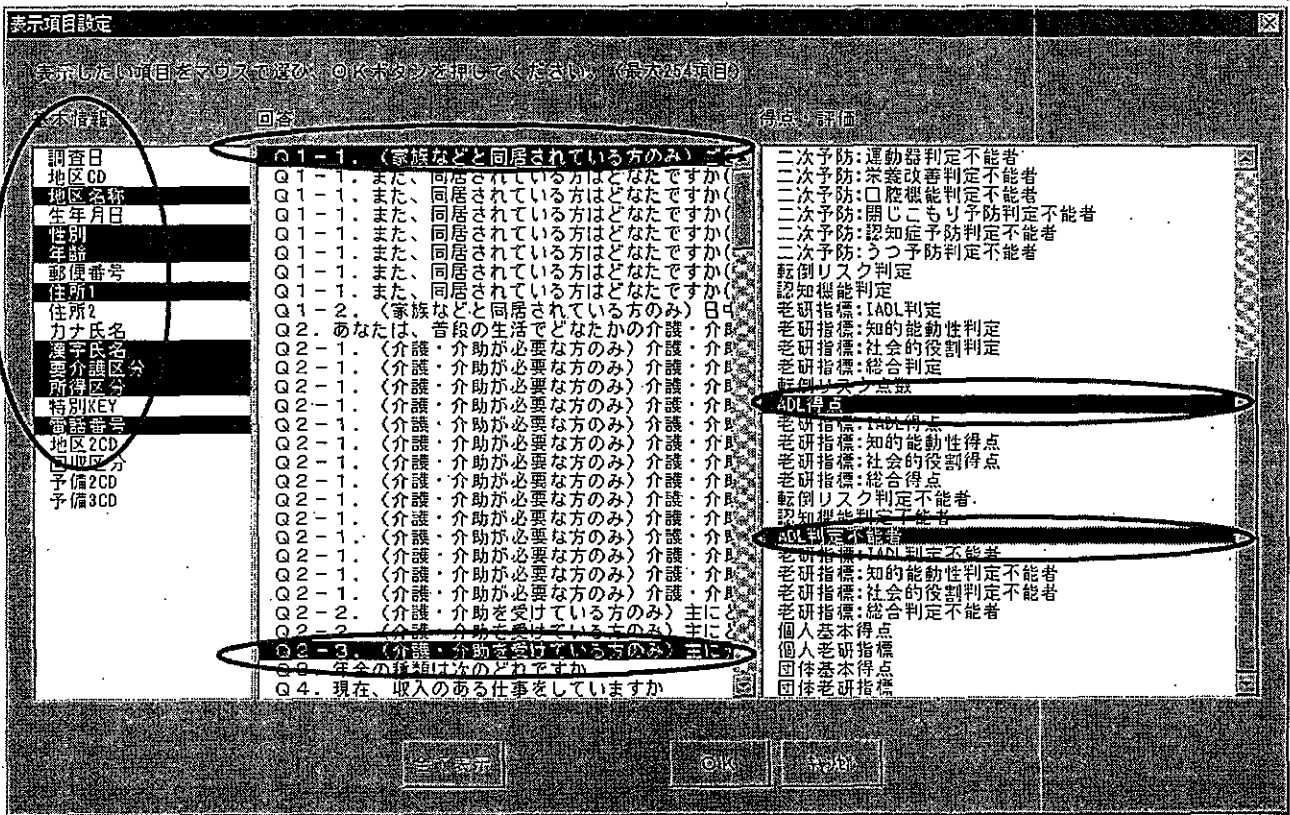

②データが表示されたら、同様にフィルター機能で、要介護区分は「空白以外」（認定者）を
 家族構成は「一人暮らし」を、ADL判定不能者は「0」（有効回答のあった者）を、またADL得
 点はオートフィルターで「40」以下を指定する。

SEQ	個人CD	地区名称	性別	年齢	住所1	漢字氏名	要介護区分	所得区分	電話番号	Q1. 家族構成をお答えください	Q2-3. (介護・介助を受けられている方のみ) 主に介護・介助している方の年齢は、次のどれですか	ADL得点	ADL判定不能者
1	0000000001	圏域1	女	86	情報市大橋	××シズ	要支援1	第1段階	××-××××	一人暮らし	65歳未満	90	0
2	0000000004	圏域1	女	85	情報市大橋	××ヨシエ	要支援2	第2段階	××-××××	一人暮らし	65歳未満	75	0
3	0000000006	圏域2	女	84	情報市大橋	××定子	要支援1	第5段階	××××-××	一人暮らし	65歳未満	65	0
4	0000000009	圏域3	男	93	情報市大橋	××泰生	要支援1	第5段階	××××-××	一人暮らし	65歳未満	90	0
5	0000000039	圏域3	女	87	情報市大橋	××ヨシフ	要支援1	第2段階	××××-××	一人暮らし	65歳以上	75	0
6	0000000011	圏域2	女	70	情報市大橋	××洋子	要支援2	特別第4段	××××-××××	一人暮らし	65歳未満	75	0
7	0000000014	圏域3	女	71	情報市大橋	××スガ	要支援2	第2段階	××××-××	一人暮らし	65~74歳	80	0
8	0000000015	圏域1	女	78	情報市大橋	××幸子	要支援2	第6段階	××-××××	一人暮らし	65歳未満	55	0
9	0000000017	圏域2	女	87	情報市大橋	××千穂	要支援1	第2段階	××-××××	一人暮らし	65歳未満	85	0
10	0000000019	圏域3	女	69	情報市大橋	××トヨコ	要支援1	第1段階	××-××××	一人暮らし	65歳未満	95	0
11	0000000023	圏域3	女	95	情報市大橋	××マツコ	要支援1	特別第4段	××××-××	一人暮らし	65~74歳	90	0
13	0000000025	圏域3	女	79	情報市大橋	××ルイ	要支援2	第1段階	××-××××	一人暮らし	65~84歳	70	0
14	0000000026	圏域3	男	84	情報市大橋	××福雄	要支援2	第3段階	××-××××	一人暮らし	65~84歳	85	0
15	0000000028	圏域2	女	76	情報市大橋	××信子	要支援2	第3段階	××-××××	一人暮らし	65歳未満	90	0
16	0000000031	圏域3	女	74	情報市大橋	××文子	要支援1	特別第4段	××××-××	一人暮らし	65~84歳	95	0
17	0000000033	圏域1	女	80	情報市大橋	××昭子	要支援1	第5段階	××××-××	一人暮らし	65歳未満	90	0
18	0000000034	圏域2	女	87	情報市大橋	××シズ	要支援1	第2段階	××××-××	一人暮らし	65歳未満	85	0
19	0000000036	圏域3	女	74	情報市大橋	××和代	要支援2	第1段階	××-××××	一人暮らし	65歳未満	90	0
20	0000000038	圏域3	女	89	情報市大橋	××保子	要支援2	第2段階	××-××××	一人暮らし	65歳未満	85	0
21	0000000041	圏域2	女	71	情報市大橋	××トシ子	要支援2	第6段階	××-××××	一人暮らし	65~74歳	100	0
22	0000000043	圏域3	女	96	情報市大橋	××基代	要支援1	特別第4段	××××-××	一人暮らし	65~74歳	85	0
24	0000000046	圏域2	女	78	情報市大橋	××貞子	要支援1	第1段階	××××-××	一人暮らし	65歳未満	90	0
25	0000000047	圏域3	女	95	情報市大橋	××アサ	要支援1	第1段階	××××-××	一人暮らし	65歳未満	75	0
26	0000000049	圏域1	男	91	情報市大橋	××三次	要支援2	第3段階	××××-××	一人暮らし	65歳未満	90	0
27	0000000050	圏域2	女	85	情報市大橋	××幸	要支援2	第2段階	××××-××	一人暮らし	65歳未満	100	0
28	0000000051	圏域3	女	90	情報市大橋	××フミ	要支援1	第3段階	××××-××	一人暮らし	65歳未満	90	0
29	0000000052	圏域3	女	75	情報市大橋	××幸子	要支援1	第2段階	××××-××	一人暮らし	65~84歳	90	0
32	0000000055	神宮前	男	89	情報市大橋	××夏哉	要支援1	第5段階	××××-××	一人暮らし	65歳未満	85	0
34	0000000058	神宮前	男	81	情報市大橋	××陽雄	要支援1	第3段階	××××-××	一人暮らし	65~84歳	75	0
37	0000000064	神宮前	女	88	情報市大橋	××フミ子	要支援1	特別第4段	××-××××	一人暮らし	65歳未満	85	0

④ADL得点が40点以下の認定者が表示されるので、メニューの「SEQ振直」をクリックすると、一覧表の左端のSEQ欄の数字が連番にカウントし直され、該当者数がわかる。2人暮らしで、介護者が75歳以上の認定者についても同様に抽出する。

SEQ	個人CD	地区名称	性別	年齢	住所1	漢字氏名	要介護区分	所得区分	電話番号	Q1. 家族構成をお答えください	Q2-3. (介護・介助を受けられている方のみ) 主に介護・介助している方の年齢は、次のどれですか	ADL得点	ADL判定不能者
1	0000000039	圏域3	女	89	情報市大橋	××保子	要支援2	第2段階	××-××××	二人暮らし	65歳未満	25	0
2	0000000120	神宮前	女	90	情報市大橋	××キヤ	要支援2	第2段階	××-××××	二人暮らし	65~74歳	40	0
3	0000000152	神宮前	女	87	情報市大橋	××久子	要支援2	特別第4段	××-××××	二人暮らし	3	35	0
4	0000000211	神宮前	女	85	情報市大橋	××クミ子	要支援2	特別第4段	××-××××	二人暮らし	0	25	0
5	0000000212	神宮前	女	92	情報市大橋	××フミ子	要支援2	第2段階	××-××××	二人暮らし	2 65~74歳	40	0
6	0000000285	神宮前	男	85	情報市大橋	××タツシ	要支援2	第5段階	××-××××	二人暮らし	2 75~84歳	25	0
7	0000000309	神宮前	女	97	情報市大橋	××文子	要介護1	特別第4段	××-××××	二人暮らし	3 65~74歳	30	0
8	0000000378	神宮前	女	84	情報市大橋	××和馬	要支援2	特別第4段	××-××××	二人暮らし	2 65歳未満	80	0
9	0000000424	神宮前	男	70	情報市大橋	××隆夫	要支援2	特別第4段	××-××××	二人暮らし	2 65~74歳	30	0
10	0000000510	神宮前	男	89	情報市大橋	××豊次	要支援2	第5段階	××-××××	二人暮らし	3	0	0
11	0000000813	神宮前	女	85	情報市大橋	××ユクエ	要支援1	特別第4段	××-××××	二人暮らし	3 65歳未満	35	0
12	0000000852	神宮前	男	89	情報市大橋	××マスオ	要支援1	第5段階	××-××××	二人暮らし	0 75~84歳	30	0
13	0000000657	神宮前	男	95	情報市大橋	××文生	要支援2	第5段階	××-××××	二人暮らし	4	35	0
14	0000000663	神宮前	男	80	情報市大橋	××ハチロ	要支援2	第5段階	××-××××	二人暮らし	2 65歳未満	30	0
15	0000000691	神宮前	男	88	情報市大橋	××タイ	要支援2	第2段階	××-××××	二人暮らし	2 65歳未満	40	0
16	0000000780	神宮前	男	76	情報市大橋	××政博	要支援2	第3段階	××-××××	二人暮らし	2 65~74歳	25	0
17	0000000782	神宮前	女	77	情報市大橋	××保子	要支援1	特別第4段	××-××××	二人暮らし	2 75~84歳	20	0
18	0000000806	神宮前	女	78	情報市大橋	××繁子	要支援2	特別第4段	××-××××	二人暮らし	2 65歳未満	35	0
19	0000001243	神宮前	女	88	情報市大橋	××マユエ	要介護1	特別第4段	××-××××	二人暮らし	0 65~74歳	40	0
20	0000002891	神宮前	男	76	情報市大橋	××カオル	要介護2	第2段階	××-××××	二人暮らし	0 65~74歳	30	0