

インクルサポーターは、令和4年度厚生労働省委託「障害者等のICT機器利用支援事業」で開発しました。

インクルサポーターの活用について

令和6年(2024年)2月2日

第3回 ICTサポートセンター全国連絡会議

公益財団法人日本障害者リハビリテーション協会

参与 西澤達夫

- インクルサポーターの概要と特徴
- 活用事例、活用方法
- 情報登録の進め方

インクルサポーターの概要

利用者会員



- 本人（代理）
- 家族・支援者

※登録会員専用機能

支援情報入手
(自動絞込)

利用者フィードバック
(レビュー投稿等)

インクルサポーター

事務局（日本障害者リハビリテーション協会）

システム管理

利用状況モニタ

支援者会員

支援者情報・提供サービス等

ICT機器・使用事例等

トピックス情報(体験会等イベント)

- ICTサポートセンター
- ICT機器メーカー
- 情報提供施設
- ボランティア団体等
(情報を提供する支援機関・個人)

インクルサポーターの特徴

- ICT機器に関連する様々な情報（ICTサポートセンター、ICT機器、使用事例、提供サービス、イベント情報等）がこのサイトから入手できます。
- 利用者会員に登録するとより便利に使えます。
 - 予め自分が登録した居住地域や障害内容によって自動的に絞り込まれた情報が入手できます。
 - ICT機器や提供サービスにレビューの投稿ができます。
（支援者会員と双方向のコミュニケーションができます）
- 情報提供を行う支援者会員には、ICTサポートセンター、ICT機器メーカー、ボランティア団体等、様々な支援機関・個人が登録できます。

活用事例ーホームページの紹介

<https://inclsupporter.jp/>

- 4つの検索メニュー

- ICT機器検索
- サービス検索
- 事例検索
- 組織検索

- 新着情報



活用事例・活用方法－提供サービス 1

<https://inclsupporter.jp/org/detail/?id=29>

● 東京都障害者IT地域支援センター様



コースを選べる見学・体験会

展示機器の説明や体験会を実施しております。展示室の機器全般でも、興味のあるカテゴリーの機器でもOKです。企業の勉強会、学校の授業の一環など、有効にご活用ください。1名以上5名程度（多数の場合は要相談） 1コース1時間程度

投稿日

2023/10/27

販売開始日



サポーターズカフェ

街角のカフェでおしゃべりをするように、気軽にボランティアのサポーターさんとパソコンやタブレットなどを勉強してみませんか。好きな講座を好きな時間に、好きなだけ。お友達と一緒に受講も楽しいですよ。サポーターズカフェの講座メニューは、大きく五つに分かれ…

投稿日

2023/03/06

活用事例・活用方法－提供サービス2

<https://inclsupporter.jp/org/detail/?id=3>

● 日本障害者リハビリテーション協会



パソコンボランティア指導者養成事業「障害者へのICT活用研修会」通常研修

通常研修では、障害者へのICT活用を目的とした研修を障害別カリキュラムにより実施します。会場にて2日間の集合形式の研修を実施いたします。受講料（テキスト資料代）は4,000円で、必要な機材等は当協会にてご用意いたします。参加対象は、以下の条件を満…

投稿日 2023/01/27 販売開始日

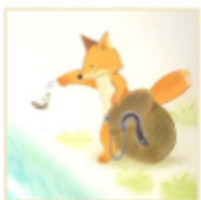

「デイジー教科書」は、2008年9月17日施行の「教科用特定図書普及促進法（教科書バリアフリー法）」と「著作権法第33条の2」の改正により、LD（学習障害）等の発達障害や弱視等の視覚障害、その他の障害のある児童・生徒のための「拡大教科書」や、デジタル化された「マルチメディアデイ…」

デイジー教科書の提供

2008年9月17日施行の「教科用特定図書普及促進法（教科書バリアフリー法）」と「著作権法第33条の2」の改正により、LD（学習障害）等の発達障害や弱視等の視覚障害、その他の障害のある児童・生徒のための「拡大教科書」や、デジタル化された「マルチメディアデイ…」

投稿日 2023/01/19

- 支援者会員の登録方法
 - 仮申請（メールで認証要）
 - アカウント登録
 - 会員情報の詳細登録
- マイページによる登録情報管理
- 提供サービスの登録方法（マイページ経由）
 - 利用料金
 - 提供サービスの詳細登録（サービス、障害種別、実施場所等）

「インクルサポーター」の支援者会員登録方法

- <https://inclsupporter.jp/> を開きます。
- 支援者会員登録に進みます。

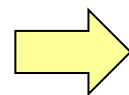

支援機関会員

ICTサポートセンター、ICT機器メーカー等、利用者会員に向けてICT機器支援に関する情報提供を行う機関（個人含む）が対象です。具体的に対象となるのは、ICTサポートセンター、地方自治体、ICT機器メーカー、販売代理店、障害者支援企業、障害者団体、支援団体、施設、病院、ボランティア等で、団体だけでなく個人での登録もできます。なお、機関会員の申請については、事務局での審査がありますのでご承知ください。



利用者会員として登録 →



支援機関会員として登録 →

支援者会員アカウント登録方法－1

- 担当者の氏名（団体名）、メールアドレス、パスワードを入力し、仮申請します

アカウント登録
支援機関会員

注意事項
携帯電話のメールアドレスをご登録される場合は、事務局からのご案内やメールが届かないことがあります。事務局からメール（ドメインは、jsrpd.jp）が受信できる状態にさせていただき、PC用のメールアドレスをご登録ください。

必須 申請者の氏名
申請者の本名を入力してください。次ページでニックネームを登録すれば、本名は表示されません。

必須 メールアドレス
メールアドレスはログイン、本サイトからの連絡に使用します。

必須 メールアドレス(確認)
前に入力したメールアドレスと同じものを入力してください。

必須 パスワード
ログインに使用するパスワードです。8文字以上24文字以下の半角英数字のパスワードを入力してください。

必須 パスワード(確認)
前に入力したパスワードと同じものを入力してください。

仮登録を申請する
(認証用メールの送信)

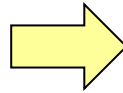

認証用メールを送信しました。

認証URLを記載したメールを送信しました。
認証用URLをクリックして、仮登録を完了させてください。

認証用URLは、メール送信後30分以内にクリックしないと無効となります。

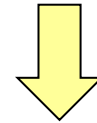

メールを開いて、リンクを開きます
(30分以内)

新規アカウント登録：インクルサポーター 外部

インクルサポーター事務局 ict_support@inclsupporter.jp sendgrid.net 経由
To tnish , ict_support ▼

リハ協担当者 様

この度は、インクルサポーターへの会員情報のご登録、
誠にありがとうございます。

メールアドレスのご登録に際して、以下のURLで承認してください。
https://inclsupporter.jp/mail-auth?o=jHFKs_ak6eNommg1IPurhAFPp0EUACOLyNl

ご承認後、サービス側で支援者会員アカウントの承認を行います。

支援者会員アカウント登録方法－ 2

- ニックネーム（レビュー返信で使用、団体名可）、電話番号、都道府県を設定します

アカウント詳細編集

支援機関会員

必須 ニックネーム

任意 アイコン

必須 電話番号

必須 都道府県

登録する

← アイコン画像を登録します
(縦200ピクセル、横240ピクセル)

支援者会員の詳細登録－3

支援者の詳細情報

支援者会員

必須 支援者会員名 入力例：〇〇 ICTサポートセンター
(公財) 日本障害者リハビリテーション協会

任意 代表者名 入力例：山田太郎
会長 炭谷茂

必須 住所（所在地） 入力例：東京都〇〇区〇〇
東京都新宿区戸山1-22-1

必須 対象者 ☒ 当事者向け ☒ 支援者向け

必須 利用料金 ☒ 無料 ☐ 一部有料 ☐ 有料

必須 支援者会員区分

☐ ICTサポートセンター ☐ リハビリテーションセンター ☐ 福祉センター
☐ 視覚障害者情報提供施設 ☐ 聴覚障害者情報提供施設 ☐ 障害者支援事業所
☐ 介護事業所 ☐ 障害者（当事者）団体
☐ 障害者ICT支援をするボランティア団体・民間団体 ☒ その他の障害者支援団体／機関
☐ 病院、医療機関 ☐ 学校（大学・専門学校・高専・高校）
☐ 福祉機器・ソフトウェアメーカー ☐ 福祉機器・ソフトウェア販売店
☐ 障害者雇用企業・事業所 ☐ 行政機関（国・都道府県・市町村） ☐ 個人 ☐ その他

- 支援者会員名
- 代表者名
- 住所（所在地）
- 対象者（当事者向け、支援者向け）
- 利用料金
- 機関区分
- 支援地域（都道府県から選択）
- 支援地域の詳細（〇〇市近郊等）
- 営業時間
- 電話番号
- FAX
- メール、web（問い合わせ先）
- ホームページURL
- 駐車場
- メール対応有無
- 手話、筆談対応有無
- 言語対応（日本語等）

支援者会員の詳細登録－4

必須 機関の概要

例) 機関の概要をご記入ください。

必須 所属する専門家

例) プログラム経験者が所属しています

必須 所属機関の公開設定

この設定はいつでも変更可能です。所属機関情報を非公開にしても、ICT機器情報、サービス、新着情報、事例を登録することはできます。ただし、組織名のみは記事投稿者として表示されます。

☐ 公開しない

☒ 公開する

登録する

- 支援者会員の概要
(組織等の概要を記載します)
- 所属する専門家
(例示を参考に記載します)
- 所属機関の公開設定
公開しない、公開する

この設定はいつでも変更可能です。所属機関情報を非公開にしても、ICT機器情報、サービス、新着情報、事例を登録することはできます。ただし、組織名のみは記事投稿者として表示されます。

審査を完了後、登録されたメールアドレスに承認通知を送信します。

支援者会員登録情報の編集、追加（マイページ）

障害者ICT機器支援ポータルサイト
インクルサポーター

インクルーシブな社会(共生社会)を
サポートするポータルサイト

[ホーム](#) [ICT機器](#) [サービス](#) [事例](#) [支援者会員](#) [新着情報](#) [会員登録](#) [ログイン](#)

ログイン

アカウントID

メールアドレスを入力してください

パスワード

パスワードを入力してください

ログインする

障害者ICT機器支援ポータルサイト
インクルサポーター

インクルーシブな社会(共生社会)を
サポートするポータルサイト

[ホーム](#) [ICT機器](#) [サービス](#) [事例](#) [支援者会員](#) [新着情報](#) [マイページ](#) [ログアウト](#)

[TOP](#) > [マイページ](#)

マイページの内容 - 1

- マイページから登録情報の確認、修正ができます

マイページ

支援者会員

リハ協
ID : 17

登録者名称	情報センター
都道府県	東京
メールアドレス	icctest+jsrpd@jsrpd.jp
電話番号	03-5273-0796

アカウント詳細を変更する

パスワードを変更する

メールアドレスを変更する

支援者会員名	(公財) 日本障害者リハビリテーション協会
代表者氏名	会長 炭谷 茂
住所 (所在地)	東京都新宿区戸山 1-22-1
利用料金	無料
支援者会員区分	その他の障害者支援団体／機関
支援地域	全国
営業時間	月曜～金曜 10:00-16:00
駐車場	要事前問い合わせ
電話番号(問い合わせ先)	03-5273-0601
FAX	03-5273-1523
メール、Web(問い合わせ先)	https://www.jsrpd.jp/contact/
ホームページURL	https://www.jsrpd.jp/
メール対応	あり
手話対応	なし
筆談対応	なし
言語対応	日本語 英語
概要	公益財団法人日本障害者リハビリテーション協会は、国内外における障害者のリハビリテーションに関する調査研究を行うとともに、国際的連携を強化し、障害者リハビリテーション事業に寄与することを目的として設立されました。
所属する専門家	障害者福祉専門家
公開設定	公開中

支援者詳細編集

マイページの内容 - 2

- マイページでは、新着情報や提供サービスの登録や編集、削除を行うことができます。



- レビュー・コメント、項目別評価の確認、編集、削除も行えます。

提供サービスの登録－ 1

サービス情報の管理

支援者会員

新規登録

並び替え

更新日が新しい順

チェック

サービス名／概要

会員限定／公開

投稿日

サービスの新規追加

支援者会員

必須 タイトル

パソコンボランティア研修

必須 対象者

☐ 当事者向け ☒ 支援者向け

必須 利用料金

☐ 無料 ☐ 一部有料 ☒ 有料

任意 価格

2000

円

- タイトル
- 対象者（当事者向け、支援者向け）
- 利用料金（有料、一部有料、有料）
- 価格：任意項目

提供サービスの登録－ 2

必須 サービス種別

<input type="checkbox"/> 見学	<input type="checkbox"/> 見学
<input type="checkbox"/> 相談	<input type="checkbox"/> ハード・ソフト利用 <input type="checkbox"/> ハード・ソフト購入 <input type="checkbox"/> 生活援助 <input type="checkbox"/> 教育 <input type="checkbox"/> 就労 <input type="checkbox"/> 電話 <input type="checkbox"/> 来所 <input type="checkbox"/> 訪問 <input type="checkbox"/> メール <input type="checkbox"/> その他
<input type="checkbox"/> 会場提供	<input type="checkbox"/> 会場提供
<input type="checkbox"/> 福祉機器情報提供	<input type="checkbox"/> web <input type="checkbox"/> ニュースレター <input type="checkbox"/> メルマガ <input type="checkbox"/> facebook <input type="checkbox"/> twitter <input type="checkbox"/> instagram <input type="checkbox"/> LINE
<input type="checkbox"/> 支援団体・個人紹介	<input type="checkbox"/> 支援団体・個人紹介
<input type="checkbox"/> パソコン・支援機器講習会 開催	<input type="checkbox"/> 初級 <input type="checkbox"/> 中級 <input type="checkbox"/> 上級 <input type="checkbox"/> 職業
<input type="checkbox"/> パソコン・支援機器指導 者・サポーター養成講座開 催	<input checked="" type="checkbox"/> 初級 <input checked="" type="checkbox"/> 中級 <input type="checkbox"/> 上級 <input type="checkbox"/> 職業

サービス分類を登録します。

- 見学
- 相談
- 会場提供
- 福祉機器情報提供
- 支援団体・個人紹介
- パソコン・支援機器講習会
- パソコン・支援機器指導者・サポーター
要請講座開催
- パソコン・支援機器指導者・サポーター
派遣
- パソコン・支援機器学習教材提供
- ICT機器販売
- ICT機器貸出
- ICT機器展示、デモ、体験
- ICT機器セットアップ
(省略)

提供サービスの登録－3

必須 障害分類

- | | | | | |
|---|--|--|---|---|
| <input checked="" type="checkbox"/> 視覚障害 | <input checked="" type="checkbox"/> 全盲 | <input checked="" type="checkbox"/> 視野欠損 | <input checked="" type="checkbox"/> 低視力 | <input checked="" type="checkbox"/> その他 |
| <input type="checkbox"/> 聴覚障害 | <input type="checkbox"/> 手話利用 | <input type="checkbox"/> 文字利用 | | |
| <input type="checkbox"/> 平衡機能 | <input type="checkbox"/> 平衡機能 | | | |
| <input type="checkbox"/> 音声・言語・そしゃく機能 | <input type="checkbox"/> 音声・言語・そしゃく機能 | | | |
| <input checked="" type="checkbox"/> 肢体不自由 | <input checked="" type="checkbox"/> 上肢機能障害 | <input checked="" type="checkbox"/> 移動障害 | <input checked="" type="checkbox"/> 全身 | <input checked="" type="checkbox"/> その他 |
| <input type="checkbox"/> 内部障害 | <input type="checkbox"/> 心臓機能 | <input type="checkbox"/> 腎臓機能 | <input type="checkbox"/> 呼吸器機能 | |
| | <input type="checkbox"/> ぼうこう・直腸機能 | <input type="checkbox"/> 小腸機能 | <input type="checkbox"/> 免疫機能 | |
| | <input type="checkbox"/> 肝臓機能 | | | |
| <input type="checkbox"/> 知的障害 | <input type="checkbox"/> 知的障害 | | | |
| <input type="checkbox"/> 精神障害 | <input type="checkbox"/> 高次脳機能障害 | <input type="checkbox"/> 発達障害 | <input type="checkbox"/> その他 | |
| <input type="checkbox"/> 難病 | <input type="checkbox"/> 難病 | | | |

補足情報

例) 全盲

障害分類を登録します。

- 視覚障害
- 聴覚障害
- 変更機能
- 音声・言語・そしゃく機能
- 肢体不自由
- 内部障害
- 知的障害
- 精神障害
- 難病
- 補足情報

提供サービスの登録－ 4

実施場所

実施場所を登録します。
複数個所を登録できます。

都道府県	東京
住所	新宿区戸山1丁目22番1号
施設名	日本障害者リハビリテーション協会
URL	https://www.jsrpd.jp
都道府県	未選択
住所	例) 〇〇市〇〇
施設名	例) 〇〇センター
URL	例) https://〇〇.com

削除

実施場所を追加

提供サービスの登録－ 5

評価設定

評価項目 ☒ 受け付ける ☐ 受け付けない

評価項目1 [削除](#)

評価項目2 [削除](#)

[項目別評価を追加](#)

レビュー ☒ 受け付ける ☐ 受け付けない

評価設定を登録します。

サムネイル画像

[ファイルを選択](#) 選択されていません

サムネイル画像を登録します。

提供サービスの登録－ 6

必須 概要

例) サービスの概要をご記入ください。

詳細情報

サンプルヘッダ

さんぶるてきすと

概要、詳細情報を登録します。

詳細情報では、画像ファイルの
取り込みややリンクの指定を行
うことができます。

提供サービスの登録－ 7

最後に、登録した記事の扱いについて設定し確定ボタンを選択して終了です。

- 外部公開・非公開の設定
- 一般公開・会員限定の設定

記事の公開/非公開設定

入力内容を一時的に保存する場合「下書き保存」を選択してください。入力内容は非公開で保存されます。

☒ 公開しない（下書き保存） ☐ 公開する

記事の会員公開設定

☒ 全員に公開する ☐ 会員に限定する

キャンセル

確定

- インクルサポーターの概要と特徴
- 活用事例、活用方法
- 情報登録の進め方

【問い合わせ先】

(公財) 日本障害者リハビリテーション協会内インクルサポーター担当者

TEL : 03-5273-0601

FAX : 03-5273-1523

E-mail :

ict_support@inclsupporter.jp