資料２

マンションと地域をつなぐ多世代交流事業

特定非営利活動法人ＺＥＲＯキッズ

ZEROキッズ

Since 1993

東京都中野区を中心に活動27年

（ＮＰＯ認証2003年）

テーマは　そうぞう(想像＆創造)力

活動は表現とコミュニケーション

地域の仲間づくり

多世代交流

ZERO キッズ

いつでもテーマはそうぞうカ
（Imagination★Creation）

元気　音楽　日本文化体験　仲間　演劇　音あそび　ダンス　音楽　うた　表現あそび　アート　ミュージカル　異年齢集団　夢　体験　希望

４歳～大人まで会員・応援団募集中！

こどものパワーで地域をつなぎ文化をつくる！

ZEROキッズ

http://www.c-c-cnet.org

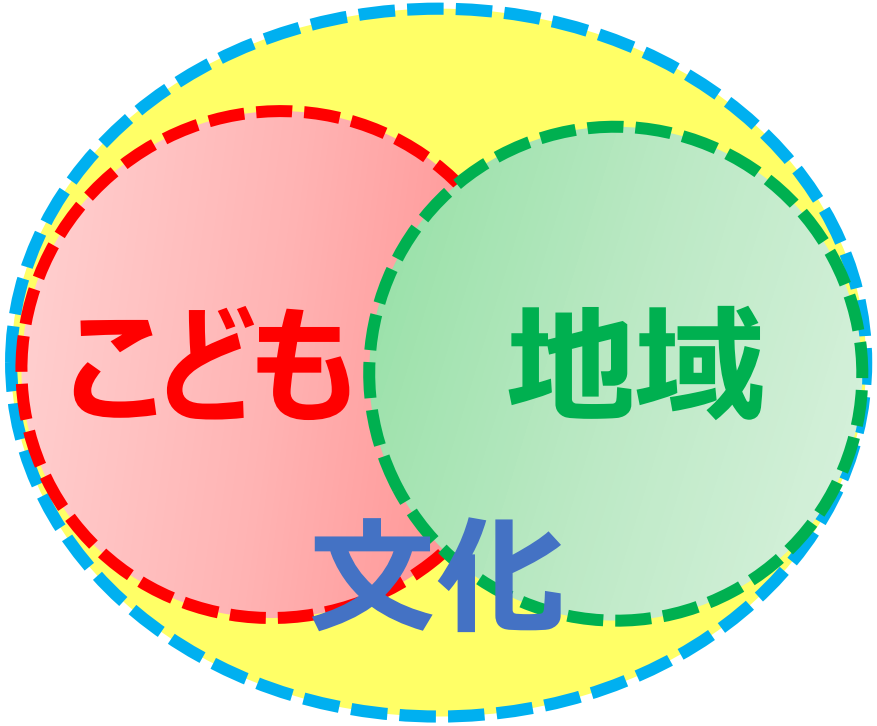

Children こどものパワーで

Community 地域をつなぎ

Culture 文化をつくる

事業の経緯

＜場所＞東京都中野区江古田三丁目

2015年2月　国家公務員宿舎の跡地の活用を「コドモイドコロのある街」を
コンセプトにした積水ハウスがコンペで事業者に決定

2015年4月　江古田3丁目まちづくり協議会発足
（積水ハウス、総合東京病院、ＵＲ都市機構による）
「多世代により育まれる持続可能な地域をつくる」
「世帯の循環により多世代が共に暮らす地域づくり」

2018年9月　まちびらき　まちづくり協議会から
「江古田の杜リブインラボ協議会」設立

NPO法人ZEROキッズは、地域交流スペース「リブインラボ」の中の
キッズルームと絵本ライブラリー（もりのいえ）の運営と
エリアマネジメントを江古田の杜リブインラボ協議会より受託
⇒**人をつなぐ　世代をつなぐ「地域交流のための拠点運営」**
子育て支援「もりのいえ」施設運営と地域交流事業の企画運営

＜規模＞

敷地面積　39,500㎡

・分譲　531戸
・賃貸　525戸

子育て世帯向け　263戸
高齢者世帯向け　121戸
看護師・学生向け 141戸

・地域交流スペース（リブインラボ）
・レストラン　・えごたいえ
・キッズルーム・絵本ライブラリー・テラス
・多目的ルーム・スタジオ

・コンビニ
・学童クラブ
・保育園

・介護付き有料老人ホーム
・病院

「コドモイドコロのある街」

こどもたちが健やかに成長し、多世代がいきいきと交流する

事業

１）もりのいえ（キッズルーム・絵本ライブラリー）の運営
　　月25日開館（10時～18時）水曜休み
　　・親子の居場所　　・子育て＆地域情報の提供

さらに交流を図るため
２）子育て中の親子対象事業
３）シニア対象事業
４）地域・多世代交流事業
５）多目的ルーム、スタジオの運営管理

もりのいえ
簡易時間のご案内
咳エチケット
入館前に
手指消毒を
お願いします。

もりのいえ
受付

絵本ライブラリー

キッズルーム

テラス

もりのいえのスタッフ

親子の居場所

「もりのいえ」を
利用した子どもの年齢
（2020.4月～2021.2月）

年齢	人数
0歳児	1464人
1歳児	2247人
2歳児	940人
3歳児	452人
4～5歳児	409人
小学生	28人
中学生	16人

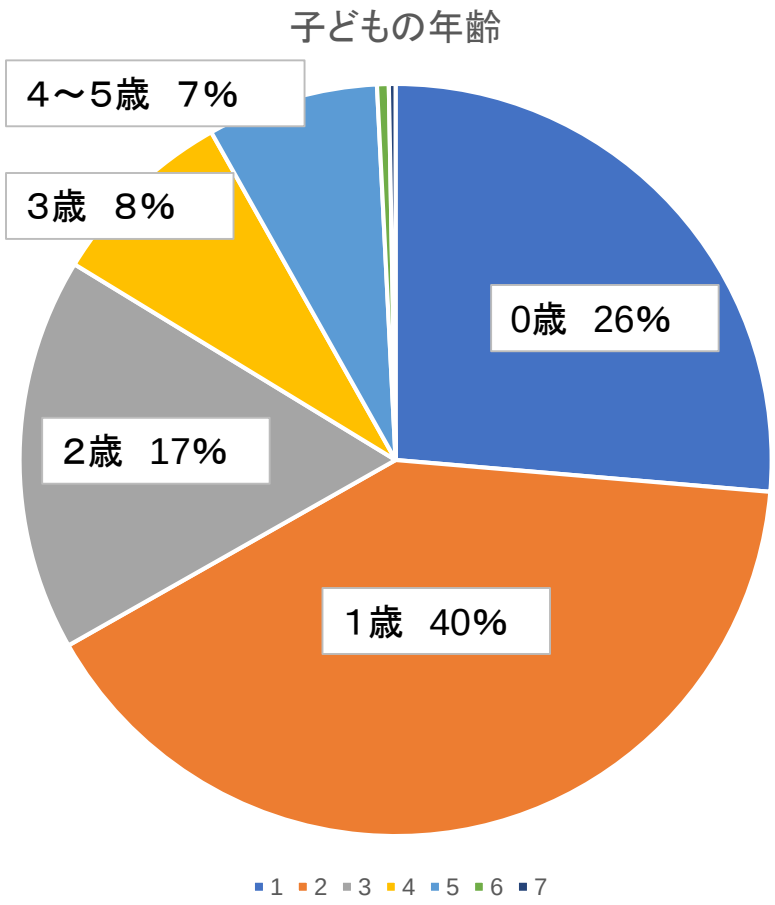

もりのいえ（キッズルーム・絵本ライブラリー）の利用

2019年度

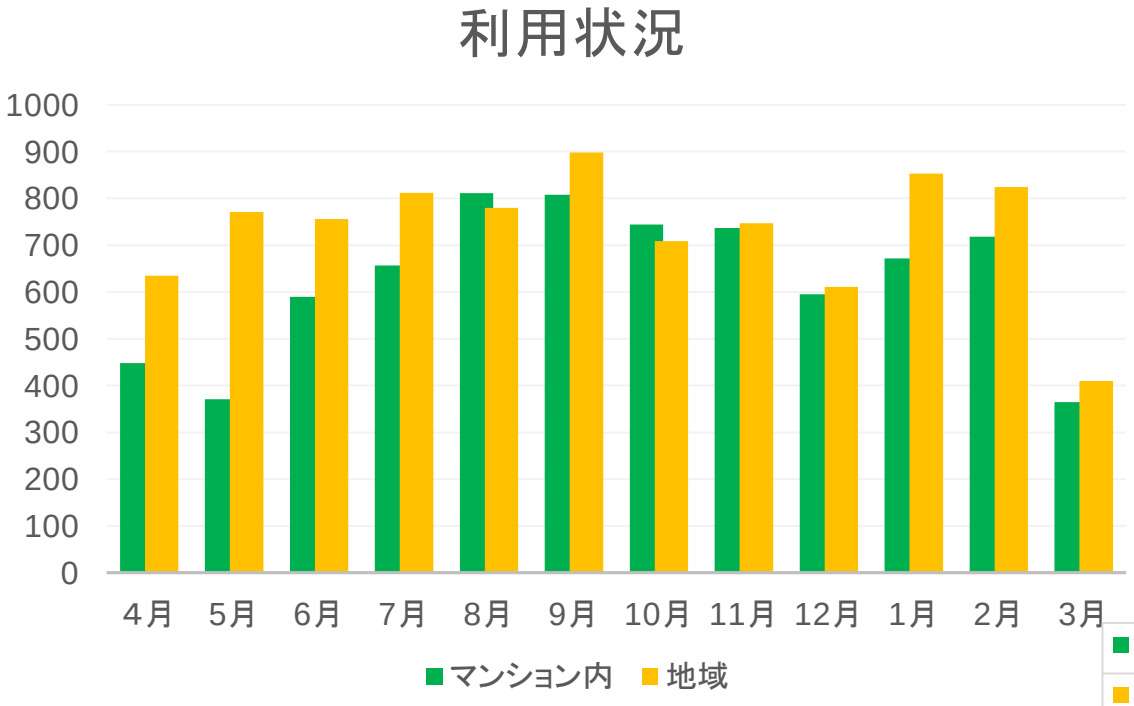

2020年度

利用者数
1か月　平均1230人
1日　　平均53人

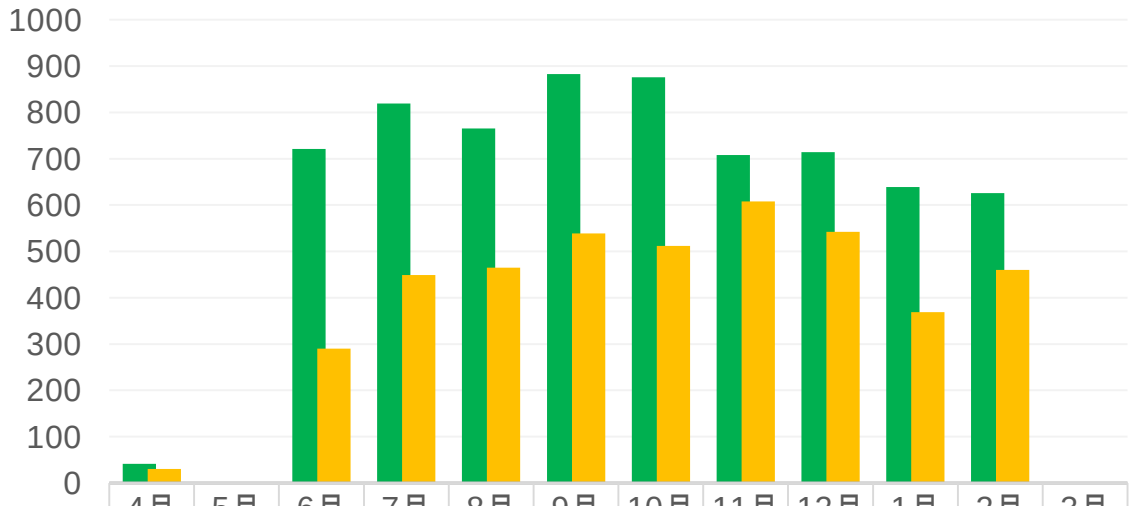

	4月	5月	6月	7月	8月	9月	10月	11月	12月	1月	2月	3月
マンション内	41	0	721	819	765	883	876	708	714	639	626	
地域	30	0	290	449	465	539	512	608	542	369	460	

◆子育て世帯向け事業

- 赤ちゃんおはなし会（毎週月曜日）・・・NPO元気な図書館
- 音の楽校（第２・４木曜日）・・・NPO音を楽しむONGAKUの会
- ママストレッチ（第１・３金曜日）・・・元ZEROキッズ
- 子育てサロン（年4回）・・・中野区の保健師さん、消防署、防災士
- 季節行事・・・エッグハント、こいのぼり、水遊び、赤ちゃん縁日、
  ハロウィン、節分ごっこ、季節の工作、季節の台所
  季節のガーデニング
- その他・・・赤ちゃん写真館、どうぶつしょうぎ、ダンボール王国

◆シニア対象事業

・ 元気UP体操・・・第１・３火曜日
・ 太極拳・・・水曜・土曜　月2回

◆一般対象（地域・多世代交流事業）

・森の音楽会・・・季節毎　年４回
・ 江古田の杜文化祭
・ もりの絵本カフェ
・ 百人一首、正月獅子舞、アート

赤ちゃん
おはなし会

音の楽校

ママストレッチ

季節の工作

子育てサロン

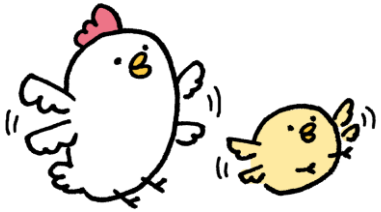

第１回「こどもの健康トラブルについて」

第２回「パパもママも赤ちゃんも一緒に！乳幼児の応急救護講座」

第３回「弟や妹が生まれたときの上の子への接し方」

第４回「お口の相談や歯磨き練習と子育て相談」

第５回「ママの骨密度測定と子育て相談」

第６回「おいしいね！たのしいね！～野菜をおいしく食べましょう～・子育て相談」

第７回「子育て相談」

第８回「先輩に聞こう、きょうだいの子育て」

第９回「はじめての離乳食～初期・後期のながれ～」

第10回「赤ちゃんとみんなの防災講座～オンライン」

《第10回》もりのいえ子育てサロン

赤ちゃんとみんなの防災講座 オンライン

講師：上沢聡子（防災士、中野区防災リーダー、東京都防災語学ボランティア）

概 要 2回連続講座・事前申込制・参加無料・先着10名

2月4日（木）10:30～11:15	**「自宅で地震に遭ったら、どうしたらいい？」** （内容）地震発生12時間シュミレーション／ハザードマップとは／家具固定／避難所の実情／質疑応答
2月5日（金）10:30～11:15	**「在宅避難のための備え」** （内容）ライフライン停止で何が起きるか／対応策／備蓄品、持ち出し袋、食料の考え方／液体ミルク・オムツ／スマホをフル活用した備え／質疑応答

オンライン講座に参加するための必要な環境

- パソコン、タブレット、スマホのいずれかの端末
- インターネット環境 Wi-Fiなど
- アプリ「ミーティング用 Zoomクライアント」

★ 申込方法 ★ 右記のQRコードからお申込みいただくか、下記の連絡先までお申込みください。

・名前（年代）・こどもの年齢・住所・電話番号・メールアドレス・ 使用する端末の種類

主催 リブインラボ協議会、企画運営 NPO法人ZEROキッズ

リブインラボ事務局 もりのいえ キッズルーム＆絵本ライブラリー＊中野区江古田3-14-1 プライムメゾン江古田の杜ウエスト２階

メール morinoie.egota+event@gmail.com TEL 03-3385-5111 開館時間 10:00-17:00 休館日：毎週水曜・第２火曜 他 http://www.liveinlabo.jp/

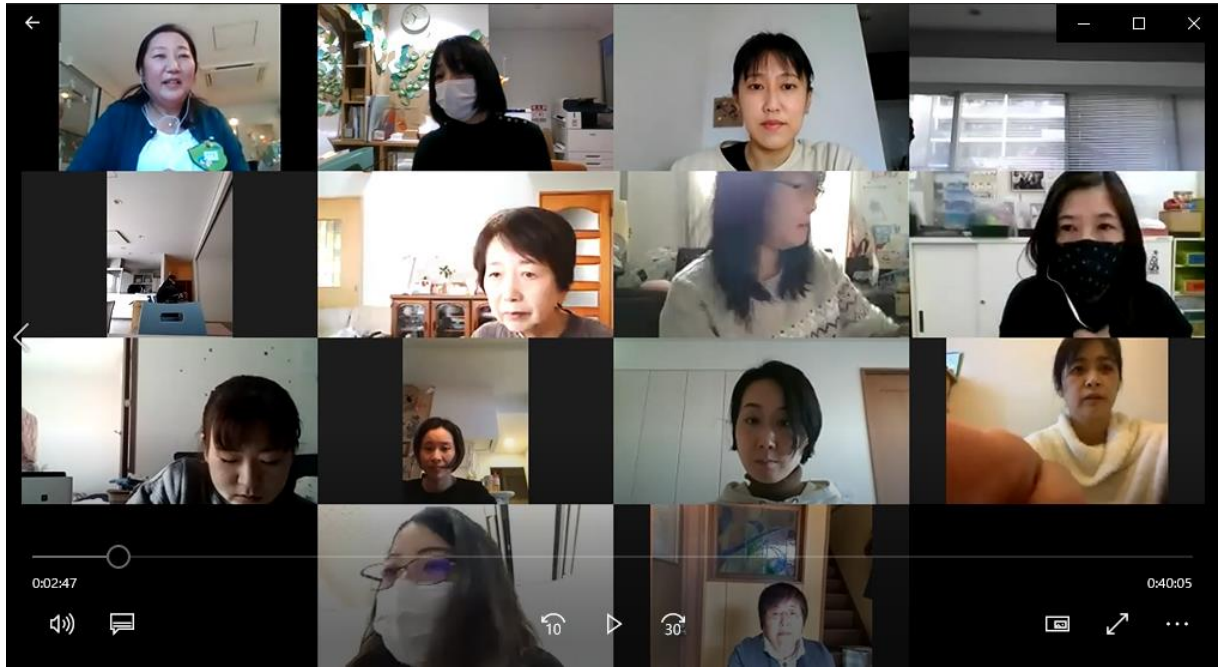

コロナ禍での活動は

・オンラインを使って

ZOOM

YouTube

試行錯誤の動画配信

Zoom オンライン教室＊もりのいえ

えほんdeリトミック

＊第３木曜 11:00 ～ 11:30 開催中

＊対象：未就学児親子

事前申込
参加無料

参加するための必要な環境

- パソコン、スマホ、タブレット、いずれかの端末
- インターネット環境Wi-Fiなど
- アプリ「ミーティング用Zoomクライアント」

参加方法 メール申込

- 下のQRコードを読みとって「メール作成画面はこちら」をクリック。
  「講座名」「日付」「保護者の名前」「こどもの名前・年齢」「電話番号」を明記の上、お申し込みください。
- 携帯電話から送信する場合、PCメールの受信設定を許可してください。
  送信先：morinoie.egota+event@gmail.com
- 事務局から「招待メール」を送ります

この事業は『令和2年度中野区区民公益活動推進基金からの助成』を受けて実施しています

主催 / 問合せ：NPO法人ZEROキッズ https://zerokids.org　江古田もりのいえ キッズルーム&絵本ライブラリー http://www.livelinlobo.jp/

テラスでは・・・

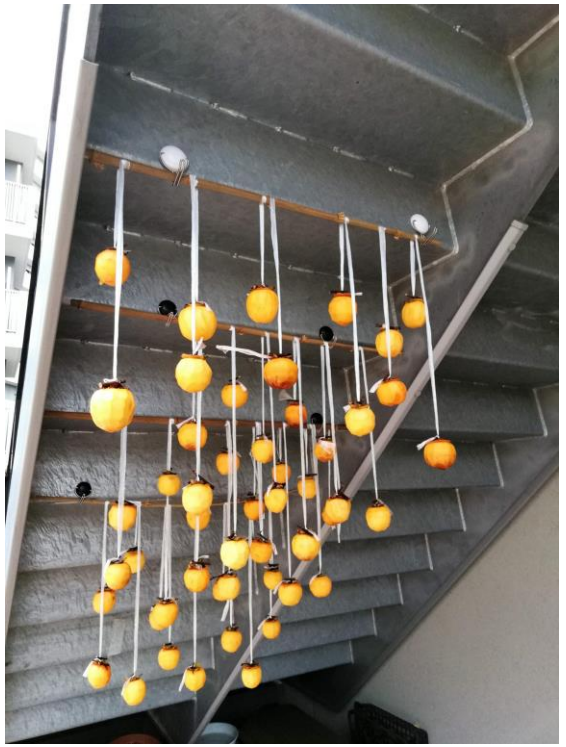

花や野菜を育て、収穫、親子で季節を感じて・・・

春：こいのぼりづくり

夏：金魚すくいごっこ

秋：大人も楽しむ
絵本カフェ

冬：節分ごっこ

多目的ルームで
季節の台所

折り染め

元気UP体操

1階のえごたいえで

ゲストルームの和室

江古田の森公園へ

こどものパワーで地域交流・多世代交流

年齢の違う仲間と
歌って踊ってZEROキッズ

オペレッタ
11ぴきのネコ

ソプラノ＊山下尚子

真夏のファンタジー

森の音楽会 Vol.6

バリトン＊鶴川勝也

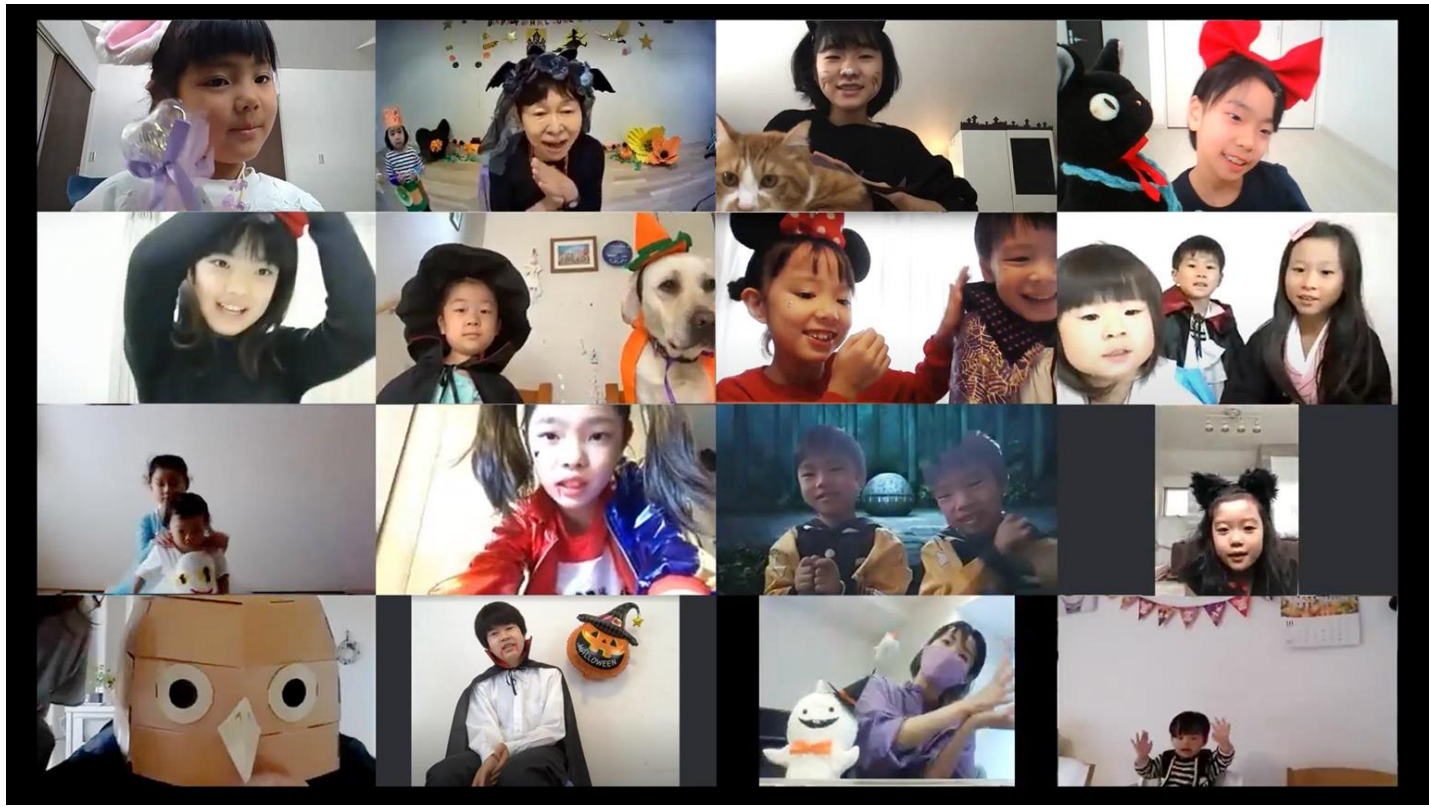

コロナ禍の2020年のハロウィンは、
オンライン仮装大会

2020年12月は近隣の高齢者施設の皆さんとオンライン交流コンサート

2020年12月

出演＊ZERO キッズ
いちは（中1）なな（小5）たえ（小5）
かふう（小2）みお（5歳）ふみ（4歳）しずく（4歳）
鶴川勝也（パリトン）
相原郁美（ピアノ）
振り付け＊あらおゆりか
音響＊鎌田真吾　カメラ：山下尚子
オンライン配信操作＊服部仁
制作＊NPO 法人 ZERO キッズ
主催＊江古田の杜リブインラボ協議会

子どものパワーで
地域をつなぎ
文化をつくる

ZEROキッズ