

主な経済指標

| 年度・月末 | 日経平均 (円) | 10年国債※1 (年%) | 20年国債※1 (年%) | 円/ドル (円) | 円/ユーロ (円) | ベンチマークで用いている指標 | | | |
|-------|-------------|-----------------|-----------------|-------------|--------------|------------------|----------|----------------------|--------------|
| | | | | | | NOMURA-BPI 総合 | TOPIX | FTSE世界国債 インデックス※2 | MSCI-KOKUSAI |
| H15.3 | 7,973 | 0.700 | 1.110 | 117.93 | 128.85 | 298.74 | 886.77 | 254.02 | 780.70 |
| H16.3 | 11,715 | 1.439 | 1.963 | 104.26 | 128.41 | 293.53 | 1,340.15 | 254.41 | 973.52 |
| H17.3 | 11,669 | 1.320 | 1.930 | 107.09 | 138.84 | 299.67 | 1,359.22 | 283.20 | 1,126.39 |
| H18.3 | 17,060 | 1.764 | 2.038 | 117.66 | 142.56 | 295.48 | 2,009.57 | 305.09 | 1,447.61 |
| H19.3 | 17,288 | 1.649 | 2.101 | 117.78 | 157.30 | 301.89 | 2,015.42 | 336.32 | 1,706.06 |
| H20.3 | 12,526 | 1.274 | 2.070 | 99.90 | 157.55 | 312.05 | 1,450.00 | 338.08 | 1,419.47 |
| H21.3 | 8,110 | 1.342 | 1.945 | 98.81 | 130.88 | 316.24 | 945.72 | 313.82 | 804.54 |
| H22.3 | 11,090 | 1.390 | 2.164 | 93.46 | 126.27 | 322.69 | 1,214.95 | 314.39 | 1,180.68 |
| H23.3 | 9,755 | 1.249 | 2.035 | 83.15 | 117.77 | 328.52 | 1,102.75 | 290.67 | 1,209.12 |
| H24.3 | 10,084 | 0.984 | 1.744 | 82.79 | 110.47 | 338.18 | 1,109.28 | 305.17 | 1,215.12 |
| H25.3 | 12,398 | 0.560 | 1.384 | 94.19 | 120.73 | 350.76 | 1,373.53 | 359.29 | 1,567.39 |
| H26.3 | 14,828 | 0.640 | 1.505 | 103.19 | 142.09 | 352.80 | 1,628.52 | 414.20 | 2,075.72 |
| H27.3 | 19,207 | 0.395 | 1.125 | 120.12 | 128.89 | 363.28 | 2,128.30 | 465.07 | 2,564.27 |
| H28.3 | 16,759 | -0.050 | 0.441 | 112.56 | 128.07 | 382.91 | 1,898.02 | 452.32 | 2,342.60 |
| H29.3 | 18,909 | 0.065 | 0.630 | 111.38 | 118.61 | 378.49 | 2,176.87 | 381.61 | 2,682.40 |
| H30.3 | 21,454 | 0.041 | 0.525 | 106.26 | 130.92 | 381.91 | 2,522.26 | 385.16 | 2,909.49 |
| H31.3 | 21,206 | -0.095 | 0.330 | 110.84 | 124.33 | 389.14 | 2,395.21 | 392.17 | 3,204.50 |
| R2.3 | 18,917 | 0.010 | 0.310 | 107.53 | 118.59 | 388.45 | 2,167.60 | 421.44 | 2,806.63 |
| R3.3 | 29,179 | 0.090 | 0.475 | 110.70 | 129.83 | 385.72 | 3,080.87 | 413.63 | 4,484.84 |
| R4.3 | 27,821 | 0.210 | 0.700 | 121.66 | 134.65 | 381.04 | 3,142.06 | 392.24 | 5,514.32 |
| 4 | 26,848 | 0.215 | 0.739 | 129.83 | 136.85 | 380.12 | 3,066.68 | 378.58 | 5,401.60 |
| 5 | 27,280 | 0.235 | 0.755 | 128.68 | 138.11 | 379.54 | 3,090.73 | 375.23 | 5,366.44 |
| 6 | 26,393 | 0.225 | 0.890 | 135.73 | 142.27 | 376.08 | 3,027.34 | 369.99 | 5,175.54 |
| 7 | 27,802 | 0.175 | 0.838 | 133.19 | 136.09 | 378.55 | 3,140.07 | 378.82 | 5,504.83 |
| 8 | 28,092 | 0.220 | 0.850 | 138.96 | 139.75 | 377.67 | 3,177.98 | 363.65 | 5,467.40 |
| 9 | 25,937 | 0.245 | 1.005 | 144.75 | 141.84 | 373.60 | 3,003.39 | 349.18 | 5,183.99 |
| 10 | 27,587 | 0.240 | 1.050 | 148.71 | 146.97 | 373.25 | 3,156.44 | 346.42 | 5,721.60 |
| 11 | 27,969 | 0.250 | 1.125 | 138.03 | 143.62 | 371.33 | 3,249.61 | 354.13 | 5,738.75 |
| 12 | 26,095 | 0.410 | 1.300 | 131.11 | 140.31 | 366.60 | 3,101.25 | 344.98 | 5,182.48 |
| R5.1 | 27,327 | 0.490 | 1.380 | 130.09 | 141.30 | 365.59 | 3,238.48 | 352.93 | 5,473.68 |
| 2 | 27,446 | 0.500 | 1.184 | 136.20 | 144.05 | 369.57 | 3,269.12 | 343.16 | 5,603.35 |
| 3 | 28,041 | 0.320 | 1.000 | 132.79 | 143.93 | 374.74 | 3,324.74 | 351.13 | 5,644.42 |
| 4 | 28,856 | 0.390 | 0.990 | 136.28 | 150.18 | 375.61 | 3,414.45 | 350.48 | 5,884.48 |
| 5 | 30,888 | 0.429 | 1.015 | 139.34 | 148.93 | 375.27 | 3,537.93 | 346.48 | 5,971.30 |
| 6 | 33,189 | 0.395 | 0.995 | 144.32 | 157.45 | 376.29 | 3,805.00 | 343.08 | 6,561.38 |
| 7 | 33,172 | 0.600 | 1.230 | 142.28 | 156.45 | 370.43 | 3,861.80 | 340.97 | 6,669.77 |
| 8 | 32,619 | 0.645 | 1.380 | 145.53 | 157.77 | 367.76 | 3,878.51 | 338.83 | 6,674.18 |
| 9 | 31,858 | 0.765 | 1.485 | 149.35 | 157.86 | 365.13 | 3,898.26 | 329.51 | 6,537.96 |
| 10 | 30,859 | 0.949 | 1.720 | 151.67 | 160.41 | 359.31 | 3,781.64 | 326.17 | 6,451.43 |
| 11 | 33,487 | 0.670 | 1.430 | 148.19 | 161.30 | 366.88 | 3,986.65 | 335.36 | 6,894.85 |
| 12 | 33,464 | 0.615 | 1.380 | 141.06 | 155.67 | 368.38 | 3,977.63 | 345.29 | 6,902.61 |
| R6.1 | 36,287 | 0.730 | 1.535 | 146.88 | 158.87 | 365.75 | 4,288.36 | 342.04 | 7,228.89 |
| 2 | 39,166 | 0.710 | 1.460 | 149.98 | 162.02 | 366.90 | 4,499.61 | 336.49 | 7,724.69 |
| 3 | 40,369 | 0.725 | 1.490 | 151.31 | 163.32 | 366.50 | 4,699.20 | 337.74 | 8,067.19 |
| 4 | 38,406 | 0.870 | 1.645 | 157.80 | 168.28 | 362.35 | 4,656.27 | 329.35 | 8,086.78 |
| 5 | 38,488 | 1.070 | 1.875 | 157.31 | 170.54 | 356.53 | 4,710.15 | 330.68 | 8,458.06 |
| 6 | 39,583 | 1.040 | 1.865 | 160.83 | 172.30 | 357.51 | 4,778.56 | 331.79 | 8,851.88 |
| 7 | 39,102 | 1.055 | 1.830 | 149.98 | 162.35 | 357.15 | 4,752.72 | 594.07 | 8,407.35 |
| 8 | 38,648 | 0.890 | 1.710 | 146.16 | 161.46 | 361.33 | 4,615.06 | 586.40 | 8,364.94 |
| 9 | 37,920 | 0.850 | 1.665 | 143.62 | 159.91 | 362.34 | 4,544.38 | 585.50 | 8,382.59 |
| 10 | 39,081 | 0.935 | 1.775 | 152.03 | 165.45 | 360.51 | 4,629.83 | 602.79 | 8,761.89 |
| 11 | 38,208 | 1.049 | 1.850 | 149.75 | 158.36 | 357.99 | 4,606.07 | 596.28 | 9,058.20 |
| 12 | 39,895 | 1.090 | 1.885 | 157.18 | 162.73 | 357.61 | 4,791.22 | 609.01 | 9,223.08 |

※1 「10年国債」及び「20年国債」に関しては、それぞれ日本証券業協会「公社債店頭売買参考統計値」より各時点におけるカレント銘柄の単利利回り(平均値)を掲載。

※2 「FTSE世界国債インデックス」に関しては、H29.1までは「除く日本、円ベース」、H29.2～R3.10は「除く日本、円ヘッジ・円ベース」、R3.11～R6.6は「除く日本、除く中国、円ヘッジ・円ベース」(名称のみの変更)。

R6.7以降は「除く日本、除く中国、円ベース」を掲載。

ベンチマーク収益率の推移（年度初来累計）

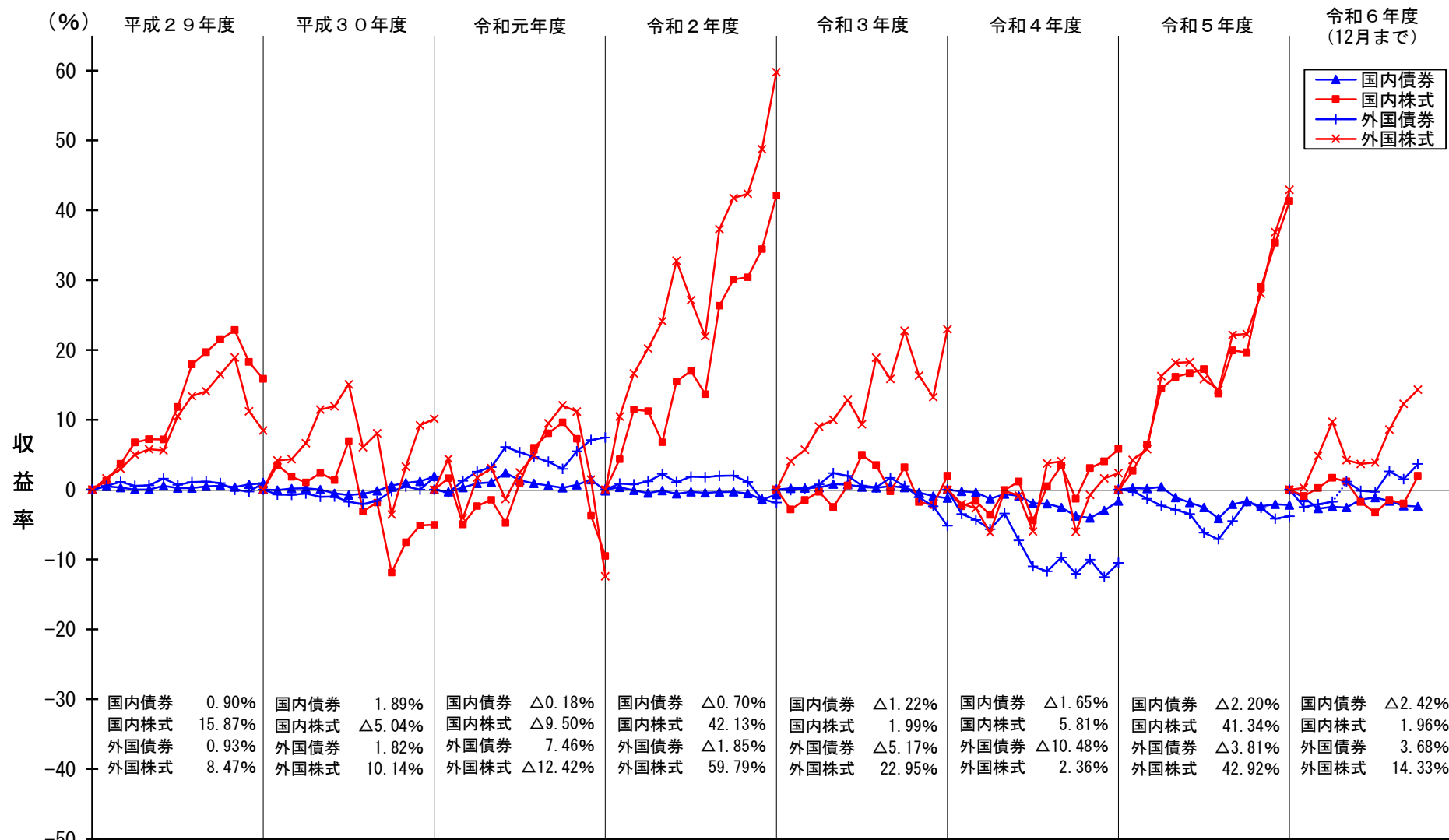

(注) 使用しているベンチマークは以下のとおり。

国内債券：NOMURA-BPI 総合

国内株式：TOPIX（配当込み）

外国債券：FTSE世界国債インデックス ※H29.1までは「除く日本、円ベース」、H29.2～R3.10は「除く日本、円ヘッジ・円ベース」、
R3.11～R6.6は「除く日本、除く中国、円ヘッジ・円ベース」（名称のみの変更）、R6.7以降は「除く日本、除く中国、円ベース」

外国株式：MSCI-KOKUSAI（円ベース、配当込み、GROSS）

ベンチマークについて

ベンチマークとは、運用成果を評価する際に、相対比較の対象となる基準指標のことであり、市場の動きを代表する指数を使用している。

【国内債券】

ONOMURA-BPI 総合

野村証券金融工学研究センターが作成・発表している国内債券市場のベンチマーク。国内債券のベンチマークとしては代表的なものである。

【国内株式】

OTOPIX (配当込み)

東証一部上場全銘柄の株価を株式数で加重平均して算出したもの。国内株式市場の代表的なベンチマークである。

【外国債券】

OF T S E 世界国債インデックス (除く日本、除く中国、円ベース)

F T S E・フィックスド・インカム社が運営している世界国債のベンチマーク。時価総額につき一定基準を満たす国の国債について、投資収益率を指数化したもの。国際債券投資の代表的なベンチマークのひとつである。

【外国株式】

OM S C I - K O K U S A I (円ベース、配当込み、GROSS)

モルガン・スタンレー・キャピタル・インターナショナル社が作成・発表している日本を除く先進国で構成された世界株指数。対象国の包括性、切り口の多様性等の点で国際株式投資のベンチマークとしては代表的な存在である。