

報道関係者 各位

令和3年5月18日

【照会先】

人材開発統括官付

若年者・キャリア形成支援担当参事官室

参事官 河嶋 正敏

室長補佐 平山 雅裕

(代表電話) 03(5253)1111 (内線5282、5691)

(直通電話) 03(3597)0331

令和2年度「高校・中学新卒者のハローワーク求人に係る 求人・求職・就職内定状況」を公表します

厚生労働省は、このほど、令和3年3月に高校と中学校を卒業する生徒について、令和3年3月末現在のハローワーク求人における求人・求職・就職内定状況を取りまとめました。対象は、学校やハローワークからの職業紹介を希望した生徒です。

【高校新卒者】(第1表)

- 就職内定率 99.1%で、前年同期比0.2ポイントの低下
- 就職内定者数 約14万5千人で、同12.9%の減
- 求人数 約38万6千人で、同20.2%の減
- 求職者数 約14万6千人で、同12.7%の減
- 求人倍率 2.64倍で、同0.25ポイントの低下

【中学新卒者】(第2表)

- 就職内定率 84.7%で、前年同期比0.3ポイントの上昇
- 就職内定者数 343人で、同24.3%の減
- 求人数 1,150人で、同32.2%の減
- 求職者数 405人で、同24.6%の減
- 求人倍率 2.84倍で、同0.32ポイントの低下

[参 考]

令和3年3月高校・中学新卒者に関するハローワークによる求人申し込みの受付や選考・内定開始期日は、全国高等学校長協会、主要経済団体(一般社団法人日本経済団体連合会、日本商工会議所、全国中小企業団体中央会)、文部科学省および厚生労働省で検討を行い、次のように申し合わせています。

■ハローワークによる求人申し込みの受付開始期日

高校・中学校 令和2年6月1日以降

■選考・内定開始期日

高 校 令和2年10月16日以降

中学校 令和3年1月1日以降(積雪指定地域では、令和2年12月1日以降)

第1表 令和3年3月高校新卒者のハローワーク求人に係る地域別求人・求職・就職内定状況

(令和3年3月末現在)

| | 求人数 | | 求職者数 | | | | | | 就職内定者数 | | | | | | 求人倍率 | | 就職内定率 | | | | | |
|-----|------------|-------|------------|-------|------------|-------|-----------|-------|------------|-------|-----------|-------|-----------|-------|--------|-------|--------|------|--------|------|---------|------|
| | 前年比 | | 男女計 | 前年比 | うち男子 | 前年比 | うち女子 | 前年比 | 男女計 | 前年比 | うち男子 | 前年比 | うち女子 | 前年比 | 前年差 | ポイント | 男女計 | 前年差 | うち男子 | 前年差 | うち女子 | 前年差 |
| | 人 | % | 人 | % | 人 | % | 人 | % | 人 | % | 人 | % | 人 | % | 倍 | ポイント | % | ポイント | % | ポイント | % | ポイント |
| 計 | (484, 234) | | (167, 794) | | (100, 344) | | (67, 450) | | (166, 588) | | (99, 707) | | (66, 881) | | (2.89) | | (99.3) | | (99.4) | | (99.2) | |
| | 386, 205 | △20.2 | 146, 429 | △12.7 | 88, 699 | △11.6 | 57, 730 | △14.4 | 145, 150 | △12.9 | 88, 063 | △11.7 | 57, 087 | △14.6 | 2.64 | △0.25 | 99.1 | △0.2 | 99.3 | △0.1 | 98.9 | △0.3 |
| 北海道 | (19, 005) | | (7, 169) | | (3, 869) | | (3, 300) | | (7, 070) | | (3, 818) | | (3, 252) | | (2.65) | | (98.6) | | (98.7) | | (98.5) | |
| | 16, 214 | △14.7 | 6, 159 | △14.1 | 3, 441 | △11.1 | 2, 718 | △17.6 | 6, 050 | △14.4 | 3, 396 | △11.1 | 2, 654 | △18.4 | 2.63 | △0.02 | 98.2 | △0.4 | 98.7 | 0.0 | 97.6 | △0.9 |
| 東北 | (42, 951) | | (19, 146) | | (11, 257) | | (7, 889) | | (19, 047) | | (11, 202) | | (7, 845) | | (2.24) | | (99.5) | | (99.5) | | (99.4) | |
| | 36, 931 | △14.0 | 16, 639 | △13.1 | 9, 953 | △11.6 | 6, 686 | △15.2 | 16, 523 | △13.3 | 9, 897 | △11.6 | 6, 626 | △15.5 | 2.22 | △0.02 | 99.3 | △0.2 | 99.4 | △0.1 | 99.1 | △0.3 |
| 関東 | (61, 453) | | (24, 602) | | (14, 292) | | (10, 310) | | (24, 401) | | (14, 186) | | (10, 215) | | (2.50) | | (99.2) | | (99.3) | | (99.1) | |
| | 50, 664 | △17.6 | 20, 964 | △14.8 | 12, 322 | △13.8 | 8, 642 | △16.2 | 20, 772 | △14.9 | 12, 231 | △13.8 | 8, 541 | △16.4 | 2.42 | △0.08 | 99.1 | △0.1 | 99.3 | 0.0 | 98.8 | △0.3 |
| 京浜 | (70, 342) | | (11, 261) | | (6, 782) | | (4, 479) | | (11, 186) | | (6, 732) | | (4, 454) | | (6.25) | | (99.3) | | (99.3) | | (99.4) | |
| | 53, 258 | △24.3 | 9, 739 | △13.5 | 6, 016 | △11.3 | 3, 723 | △16.9 | 9, 633 | △13.9 | 5, 946 | △11.7 | 3, 687 | △17.2 | 5.47 | △0.78 | 98.9 | △0.4 | 98.8 | △0.5 | 99.0 | △0.4 |
| 甲信越 | (19, 777) | | (7, 609) | | (4, 679) | | (2, 930) | | (7, 539) | | (4, 639) | | (2, 900) | | (2.60) | | (99.1) | | (99.1) | | (99.0) | |
| | 16, 066 | △18.8 | 6, 499 | △14.6 | 3, 956 | △15.5 | 2, 543 | △13.2 | 6, 446 | △14.5 | 3, 930 | △15.3 | 2, 516 | △13.2 | 2.47 | △0.13 | 99.2 | 0.1 | 99.3 | 0.2 | 98.9 | △0.1 |
| 北陸 | (16, 153) | | (5, 472) | | (3, 372) | | (2, 100) | | (5, 464) | | (3, 364) | | (2, 100) | | (2.95) | | (99.9) | | (99.8) | | (100.0) | |
| | 12, 822 | △20.6 | 4, 756 | △13.1 | 2, 981 | △11.6 | 1, 775 | △15.5 | 4, 740 | △13.3 | 2, 972 | △11.7 | 1, 768 | △15.8 | 2.70 | △0.25 | 99.7 | △0.2 | 99.7 | △0.1 | 99.6 | △0.4 |
| 東海 | (78, 466) | | (26, 680) | | (15, 976) | | (10, 704) | | (26, 588) | | (15, 928) | | (10, 660) | | (2.94) | | (99.7) | | (99.7) | | (99.6) | |
| | 60, 406 | △23.0 | 24, 099 | △9.7 | 14, 458 | △9.5 | 9, 641 | △9.9 | 24, 031 | △9.6 | 14, 419 | △9.5 | 9, 612 | △9.8 | 2.51 | △0.43 | 99.7 | 0.0 | 99.7 | 0.0 | 99.7 | 0.1 |
| 近畿 | (10, 762) | | (5, 334) | | (3, 123) | | (2, 211) | | (5, 287) | | (3, 102) | | (2, 185) | | (2.02) | | (99.1) | | (99.3) | | (98.8) | |
| | 8, 609 | △20.0 | 4, 541 | △14.9 | 2, 752 | △11.9 | 1, 789 | △19.1 | 4, 483 | △15.2 | 2, 720 | △12.3 | 1, 763 | △19.3 | 1.90 | △0.12 | 98.7 | △0.4 | 98.8 | △0.5 | 98.5 | △0.3 |
| 京阪神 | (61, 484) | | (14, 691) | | (9, 184) | | (5, 507) | | (14, 504) | | (9, 091) | | (5, 413) | | (4.19) | | (98.7) | | (99.0) | | (98.3) | |
| | 47, 079 | △23.4 | 12, 845 | △12.6 | 8, 144 | △11.3 | 4, 701 | △14.6 | 12, 675 | △12.6 | 8, 064 | △11.3 | 4, 611 | △14.8 | 3.67 | △0.52 | 98.7 | 0.0 | 99.0 | 0.0 | 98.1 | △0.2 |
| 山陰 | (5, 451) | | (2, 474) | | (1, 560) | | (914) | | (2, 469) | | (1, 558) | | (911) | | (2.20) | | (99.8) | | (99.9) | | (99.7) | |
| | 4, 667 | △14.4 | 2, 177 | △12.0 | 1, 333 | △14.6 | 844 | △7.7 | 2, 173 | △12.0 | 1, 331 | △14.6 | 842 | △7.6 | 2.14 | △0.06 | 99.8 | 0.0 | 99.8 | △0.1 | 99.8 | 0.1 |
| 山陽 | (27, 186) | | (10, 119) | | (6, 456) | | (3, 663) | | (10, 063) | | (6, 432) | | (3, 631) | | (2.69) | | (99.4) | | (99.6) | | (99.1) | |
| | 21, 574 | △20.6 | 9, 011 | △10.9 | 5, 749 | △11.0 | 3, 262 | △10.9 | 8, 932 | △11.2 | 5, 715 | △11.1 | 3, 217 | △11.4 | 2.39 | △0.30 | 99.1 | △0.3 | 99.4 | △0.2 | 98.6 | △0.5 |
| 四国 | (15, 684) | | (6, 204) | | (3, 750) | | (2, 454) | | (6, 150) | | (3, 720) | | (2, 430) | | (2.53) | | (99.1) | | (99.2) | | (99.0) | |
| | 13, 057 | △16.7 | 5, 464 | △11.9 | 3, 348 | △10.7 | 2, 116 | △13.8 | 5, 407 | △12.1 | 3, 322 | △10.7 | 2, 085 | △14.2 | 2.39 | △0.14 | 99.0 | △0.1 | 99.2 | 0.0 | 98.5 | △0.5 |
| 北九州 | (28, 998) | | (12, 272) | | (7, 336) | | (4, 936) | | (12, 173) | | (7, 290) | | (4, 883) | | (2.36) | | (99.2) | | (99.4) | | (98.9) | |
| | 23, 104 | △20.3 | 10, 827 | △11.8 | 6, 623 | △9.7 | 4, 204 | △14.8 | 10, 705 | △12.1 | 6, 562 | △10.0 | 4, 143 | △15.2 | 2.13 | △0.23 | 98.9 | △0.3 | 99.1 | △0.3 | 98.5 | △0.4 |
| 南九州 | (26, 522) | | (14, 761) | | (8, 708) | | (6, 053) | | (14, 647) | | (8, 645) | | (6, 002) | | (1.80) | | (99.2) | | (99.3) | | (99.2) | |
| | 21, 754 | △18.0 | 12, 709 | △13.9 | 7, 623 | △12.5 | 5, 086 | △16.0 | 12, 580 | △14.1 | 7, 558 | △12.6 | 5, 022 | △16.3 | 1.71 | △0.09 | 99.0 | △0.2 | 99.1 | △0.2 | 98.7 | △0.5 |

注1 求職者数とは、学校又はハローワークの紹介を希望する者のみの数であり、就職内定者数とは、学校又はハローワークの紹介によって内定した者のみの数である。

注2 地域区分は次のとおりである。

東北（青森、岩手、宮城、秋田、山形、福島）、関東（茨城、栃木、群馬、埼玉、千葉）、京浜（東京、神奈川）、甲信越（新潟、山梨、長野）、北陸（富山、石川、福井）、東海（岐阜、静岡、愛知、三重）、近畿（滋賀、奈良、和歌山）、京阪神（京都、大阪、兵庫）、山陰（鳥取、島根）、山陽（岡山、広島、山口）、四国（徳島、香川、愛媛、高知）、北九州（福岡、佐賀、長崎）、南九州（熊本、大分、宮崎、鹿児島、沖縄）

注3 （ ）内は、前年同期における状況である。

注4 比率については小数点第2位を四捨五入している。ただし、求人倍率は小数点第3位を四捨五入している。

第2表 令和3年3月中学新卒者のハローワーク求人に係る求人・求職・就職内定状況

(令和3年3月末現在)

| | 求人数 | | 求職者数 | | | | | | 求人倍率 | | 就職内定者数 | | | | | | 就職内定率 | | | | | |
|---|----------|-------|-------|-------|-------|-------|-------|-------|--------|-------|--------|-------|-------|-------|------|-------|--------|------|--------|------|--------|------|
| | 前年比 | | 男女計 | 前年比 | うち男子 | 前年比 | うち女子 | 前年比 | 前年差 | 男女計 | 前年比 | うち男子 | 前年比 | うち女子 | 前年比 | 男女計 | 前年差 | うち男子 | 前年差 | うち女子 | 前年差 | |
| | 人 | % | 人 | % | 人 | % | 人 | % | 倍 | ポイント | 人 | % | 人 | % | 人 | % | % | ポイント | % | ポイント | % | ポイント |
| 計 | (1, 696) | | (537) | | (422) | | (115) | | (3.16) | | (453) | | (368) | | (85) | | (84.4) | | (87.2) | | (73.9) | |
| | 1, 150 | △32.2 | 405 | △24.6 | 320 | △24.2 | 85 | △26.1 | 2.84 | △0.32 | 343 | △24.3 | 279 | △24.2 | 64 | △24.7 | 84.7 | 0.3 | 87.2 | 0.0 | 75.3 | 1.4 |

注1 求職者数とは、学校又はハローワークの紹介を希望する者のみの数であり、就職内定者数とは、学校又はハローワークの紹介によって内定した者のみの数である。

注2 （ ）内は、前年同期における状況である。

注3 比率については小数点第2位を四捨五入している。ただし、求人倍率は小数点第3位を四捨五入している。

第3表 高校新卒者のハローワーク求人に係る都道府県別求人・求職・就職内定状況

(令和3年3月末現在)

| 都道府県 | 地域区分 | 求人数 (人) | 求職者数(人) | | | | | | 就職内定者数(人) | | | | 求人倍率 (倍) | 就職内定率(%) | | | |
|------|------|------------|--------------|---------|--------------|--------|--------|---------|--------------|--------|--------|------|-------------|-----------------|------|-------|-------|
| | | | 前年比増減 (%) | 男女計 | 前年比増減 (%) | 男子 | 女子 | 男女計 | 前年比増減 (%) | 男子 | 女子 | 男女計 | | 前年比増減 (ポイント) | 男子 | 女子 | |
| 北海道 | 北海道 | 16,214 | △14.7 | 6,159 | △14.1 | 3,441 | 2,718 | 6,050 | △14.4 | 3,396 | 2,654 | 2.63 | △0.02 | 98.2 | △0.4 | 98.7 | 97.6 |
| 青森 | 東北 | 4,253 | △14.7 | 2,455 | △17.6 | 1,498 | 957 | 2,432 | △17.7 | 1,486 | 946 | 1.73 | 0.06 | 99.1 | 0.0 | 99.2 | 98.9 |
| 岩手 | 東北 | 5,358 | △11.9 | 2,553 | △11.9 | 1,541 | 1,012 | 2,536 | △12.2 | 1,531 | 1,005 | 2.10 | 0.00 | 99.3 | △0.4 | 99.4 | 99.3 |
| 宮城 | 東北 | 9,783 | △15.3 | 3,487 | △13.8 | 2,027 | 1,460 | 3,443 | △14.1 | 2,004 | 1,439 | 2.81 | △0.04 | 98.7 | △0.4 | 98.9 | 98.6 |
| 秋田 | 東北 | 4,236 | △11.0 | 1,815 | △15.9 | 1,107 | 708 | 1,812 | △15.8 | 1,106 | 706 | 2.33 | 0.12 | 99.8 | 0.0 | 99.9 | 99.7 |
| 山形 | 東北 | 5,271 | △10.8 | 2,357 | △6.7 | 1,399 | 958 | 2,343 | △6.8 | 1,392 | 951 | 2.24 | △0.10 | 99.4 | △0.2 | 99.5 | 99.3 |
| 福島 | 東北 | 8,030 | △17.0 | 3,972 | △12.5 | 2,381 | 1,591 | 3,957 | △12.6 | 2,378 | 1,579 | 2.02 | △0.11 | 99.6 | △0.1 | 99.9 | 99.2 |
| 茨城 | 関東 | 9,802 | △14.0 | 4,214 | △14.2 | 2,551 | 1,663 | 4,198 | △14.3 | 2,545 | 1,653 | 2.33 | 0.01 | 99.6 | △0.1 | 99.8 | 99.4 |
| 栃木 | 関東 | 6,658 | △22.6 | 3,249 | △12.8 | 2,001 | 1,248 | 3,235 | △12.9 | 1,992 | 1,243 | 2.05 | △0.26 | 99.6 | △0.1 | 99.6 | 99.6 |
| 群馬 | 関東 | 7,529 | △20.2 | 2,703 | △15.1 | 1,699 | 1,004 | 2,674 | △15.5 | 1,686 | 988 | 2.79 | △0.17 | 98.9 | △0.5 | 99.2 | 98.4 |
| 埼玉 | 関東 | 15,086 | △15.4 | 5,812 | △14.8 | 3,252 | 2,560 | 5,798 | △14.7 | 3,244 | 2,554 | 2.60 | △0.01 | 99.8 | 0.2 | 99.8 | 99.8 |
| 千葉 | 関東 | 11,589 | △18.3 | 4,986 | △16.3 | 2,819 | 2,167 | 4,867 | △16.5 | 2,764 | 2,103 | 2.32 | △0.06 | 97.6 | △0.2 | 98.0 | 97.0 |
| 東京 | 京浜 | 41,236 | △24.8 | 5,169 | △14.9 | 3,160 | 2,009 | 5,138 | △14.9 | 3,140 | 1,998 | 7.98 | △1.05 | 99.4 | 0.0 | 99.4 | 99.5 |
| 神奈川 | 京浜 | 12,022 | △22.3 | 4,570 | △11.9 | 2,856 | 1,714 | 4,495 | △12.7 | 2,806 | 1,689 | 2.63 | △0.35 | 98.4 | △0.9 | 98.2 | 98.5 |
| 新潟 | 甲信越 | 7,768 | △19.4 | 2,596 | △19.4 | 1,575 | 1,021 | 2,593 | △19.3 | 1,573 | 1,020 | 2.99 | 0.00 | 99.9 | 0.1 | 99.9 | 99.9 |
| 富山 | 北陸 | 4,593 | △16.6 | 1,699 | △11.4 | 1,115 | 584 | 1,696 | △11.4 | 1,113 | 583 | 2.70 | △0.17 | 99.8 | △0.1 | 99.8 | 99.8 |
| 石川 | 北陸 | 4,518 | △26.5 | 1,748 | △14.5 | 1,072 | 676 | 1,735 | △15.0 | 1,065 | 670 | 2.58 | △0.43 | 99.3 | △0.5 | 99.3 | 99.1 |
| 福井 | 北陸 | 3,711 | △17.5 | 1,309 | △13.4 | 794 | 515 | 1,309 | △13.3 | 794 | 515 | 2.83 | △0.15 | 100.0 | 0.1 | 100.0 | 100.0 |
| 山梨 | 甲信越 | 2,189 | △28.4 | 1,004 | △15.2 | 641 | 363 | 991 | △14.5 | 637 | 354 | 2.18 | △0.40 | 98.7 | 0.8 | 99.4 | 97.5 |
| 長野 | 甲信越 | 6,109 | △13.7 | 2,899 | △9.5 | 1,740 | 1,159 | 2,862 | △9.6 | 1,720 | 1,142 | 2.11 | △0.10 | 98.7 | △0.1 | 98.9 | 98.5 |
| 岐阜 | 東海 | 8,886 | △21.1 | 3,803 | △6.6 | 2,305 | 1,498 | 3,798 | △6.6 | 2,301 | 1,497 | 2.34 | △0.42 | 99.9 | 0.0 | 99.8 | 99.9 |
| 静岡 | 東海 | 13,633 | △22.3 | 6,149 | △9.2 | 3,607 | 2,542 | 6,130 | △9.1 | 3,596 | 2,534 | 2.22 | △0.37 | 99.7 | 0.1 | 99.7 | 99.7 |
| 愛知 | 東海 | 30,298 | △24.2 | 10,471 | △10.9 | 6,334 | 4,137 | 10,431 | △11.1 | 6,311 | 4,120 | 2.89 | △0.51 | 99.6 | △0.2 | 99.6 | 99.6 |
| 三重 | 東海 | 7,589 | △21.6 | 3,676 | △10.0 | 2,212 | 1,464 | 3,672 | △9.3 | 2,211 | 1,461 | 2.06 | △0.31 | 99.9 | 0.8 | 100.0 | 99.8 |
| 滋賀 | 近畿 | 3,767 | △24.6 | 2,037 | △11.6 | 1,253 | 784 | 2,020 | △11.5 | 1,244 | 776 | 1.85 | △0.32 | 99.2 | 0.2 | 99.3 | 99.0 |
| 京都 | 京阪神 | 4,801 | △22.6 | 1,534 | △15.5 | 909 | 625 | 1,484 | △14.9 | 879 | 605 | 3.13 | △0.29 | 96.7 | 0.7 | 96.7 | 96.8 |
| 大阪 | 京阪神 | 28,861 | △24.2 | 6,284 | △14.3 | 3,919 | 2,365 | 6,227 | △14.2 | 3,897 | 2,330 | 4.59 | △0.60 | 99.1 | 0.1 | 99.4 | 98.5 |
| 兵庫 | 京阪神 | 13,417 | △22.1 | 5,027 | △9.3 | 3,316 | 1,711 | 4,964 | △9.8 | 3,288 | 1,676 | 2.67 | △0.44 | 98.7 | △0.5 | 99.2 | 98.0 |
| 奈良 | 近畿 | 2,061 | △15.2 | 1,169 | △10.8 | 691 | 478 | 1,143 | △11.8 | 674 | 469 | 1.76 | △0.09 | 97.8 | △1.1 | 97.5 | 98.1 |
| 和歌山 | 近畿 | 2,781 | △16.7 | 1,335 | △22.3 | 808 | 527 | 1,320 | △22.7 | 802 | 518 | 2.08 | 0.14 | 98.9 | △0.5 | 99.3 | 98.3 |
| 鳥取 | 山陰 | 1,941 | △13.5 | 999 | △8.1 | 597 | 402 | 997 | △8.1 | 596 | 401 | 1.94 | △0.12 | 99.8 | 0.0 | 99.8 | 99.8 |
| 島根 | 山陰 | 2,726 | △15.0 | 1,178 | △15.1 | 736 | 442 | 1,176 | △15.0 | 735 | 441 | 2.31 | 0.00 | 99.8 | 0.0 | 99.9 | 99.8 |
| 岡山 | 山陽 | 6,778 | △20.1 | 3,355 | △13.2 | 2,217 | 1,138 | 3,329 | △13.4 | 2,210 | 1,119 | 2.02 | △0.17 | 99.2 | △0.2 | 99.7 | 98.3 |
| 広島 | 山陽 | 9,226 | △20.3 | 2,789 | △10.7 | 1,761 | 1,028 | 2,752 | △11.3 | 1,741 | 1,011 | 3.31 | △0.40 | 98.7 | △0.6 | 98.9 | 98.3 |
| 山口 | 山陽 | 5,570 | △21.8 | 2,867 | △8.4 | 1,771 | 1,096 | 2,851 | △8.5 | 1,764 | 1,087 | 1.94 | △0.34 | 99.4 | △0.2 | 99.6 | 99.2 |
| 徳島 | 四国 | 2,147 | △13.7 | 1,152 | △13.7 | 741 | 411 | 1,144 | △13.6 | 736 | 408 | 1.86 | 0.00 | 99.3 | 0.1 | 99.3 | 99.3 |
| 香川 | 四国 | 4,065 | △13.1 | 1,347 | △6.4 | 801 | 546 | 1,338 | △6.9 | 797 | 541 | 3.02 | △0.23 | 99.3 | △0.6 | 99.5 | 99.1 |
| 愛媛 | 四国 | 5,116 | △21.2 | 2,031 | △13.6 | 1,236 | 795 | 2,011 | △13.9 | 1,228 | 783 | 2.52 | △0.24 | 99.0 | △0.3 | 99.4 | 98.5 |
| 高知 | 四国 | 1,729 | △14.5 | 934 | △13.4 | 570 | 364 | 914 | △13.3 | 561 | 353 | 1.85 | △0.03 | 97.9 | 0.1 | 98.4 | 97.0 |
| 福岡 | 北九州 | 15,287 | △20.7 | 5,965 | △11.2 | 3,781 | 2,184 | 5,899 | △11.3 | 3,741 | 2,158 | 2.56 | △0.31 | 98.9 | △0.1 | 98.9 | 98.8 |
| 佐賀 | 北九州 | 3,745 | △18.9 | 2,083 | △17.0 | 1,220 | 863 | 2,073 | △16.9 | 1,216 | 857 | 1.80 | △0.04 | 99.5 | 0.1 | 99.7 | 99.3 |
| 長崎 | 北九州 | 4,072 | △20.3 | 2,779 | △8.7 | 1,622 | 1,157 | 2,733 | △9.8 | 1,605 | 1,128 | 1.47 | △0.21 | 98.3 | △1.2 | 99.0 | 97.5 |
| 熊本 | 南九州 | 5,587 | △22.0 | 3,120 | △12.3 | 1,888 | 1,232 | 3,096 | △12.3 | 1,876 | 1,220 | 1.79 | △0.22 | 99.2 | △0.1 | 99.4 | 99.0 |
| 大分 | 南九州 | 3,885 | △19.6 | 2,178 | △11.8 | 1,262 | 916 | 2,162 | △11.8 | 1,256 | 906 | 1.78 | △0.18 | 99.3 | 0.0 | 99.5 | 98.9 |
| 宮崎 | 南九州 | 3,978 | △12.6 | 2,260 | △12.8 | 1,431 | 829 | 2,241 | △13.3 | 1,419 | 822 | 1.76 | 0.00 | 99.2 | △0.6 | 99.2 | 99.2 |
| 鹿児島 | 南九州 | 5,440 | △11.5 | 3,439 | △15.2 | 1,921 | 1,518 | 3,417 | △15.2 | 1,910 | 1,507 | 1.58 | 0.06 | 99.4 | 0.0 | 99.4 | 99.3 |
| 沖縄 | 南九州 | 2,864 | △25.2 | 1,712 | △18.0 | 1,121 | 591 | 1,664 | △18.7 | 1,097 | 567 | 1.67 | △0.17 | 97.2 | △0.8 | 97.9 | 95.9 |
| 合計 | | 386,205 | △20.2 | 146,429 | △12.7 | 88,699 | 57,730 | 145,150 | △12.9 | 88,063 | 57,087 | 2.64 | △0.25 | 99.1 | △0.2 | 99.3 | 98.9 |

注1 求職者数とは、学校又はハローワークの紹介を希望する者のみの数であり、就職内定者数とは、学校又はハローワークの紹介によって内定した者のみの数である。

注2 比率については小数点第2位を四捨五入している。ただし、求人倍率は小数点第3位を四捨五入している。

第4表 高校新卒者のハローワーク求人に係る産業別求人状況

(令和3年3月末現在)

| 産業分類 | 令和2年3月 | 令和3年3月 | | |
|---------------------|---------|---------|----------|--------|
| | | | 増減数 | 増減率(%) |
| A,B 農・林・漁業 | 3,385 | 3,147 | △ 238 | △ 7.0 |
| C 鉱業, 採石業, 砂利採取業 | 408 | 389 | △ 19 | △ 4.7 |
| D 建設業 | 73,073 | 73,013 | △ 60 | △ 0.1 |
| E 製造業 | 145,861 | 108,571 | △ 37,290 | △ 25.6 |
| 食料品製造業 | 21,123 | 16,389 | △ 4,734 | △ 22.4 |
| 飲料・たばこ・飼料製造業 | 1,384 | 1,007 | △ 377 | △ 27.2 |
| 繊維工業 | 4,595 | 2,948 | △ 1,647 | △ 35.8 |
| 木材・木製品製造業 | 2,121 | 1,670 | △ 451 | △ 21.3 |
| 家具・装備品製造業 | 1,249 | 943 | △ 306 | △ 24.5 |
| パルプ・紙・紙加工品製造業 | 3,929 | 3,126 | △ 803 | △ 20.4 |
| 印刷・同関連業 | 3,548 | 2,587 | △ 961 | △ 27.1 |
| 化学工業 | 7,302 | 5,661 | △ 1,641 | △ 22.5 |
| 石油製品・石炭製品製造業 | 622 | 537 | △ 85 | △ 13.7 |
| プラスチック製品製造業 | 7,735 | 6,020 | △ 1,715 | △ 22.2 |
| ゴム製品製造業 | 2,014 | 1,338 | △ 676 | △ 33.6 |
| 窯業・土石製品製造業 | 4,103 | 3,196 | △ 907 | △ 22.1 |
| 鉄鋼業 | 6,541 | 3,847 | △ 2,694 | △ 41.2 |
| 非鉄金属製造業 | 2,558 | 1,849 | △ 709 | △ 27.7 |
| 金属製品製造業 | 13,106 | 10,327 | △ 2,779 | △ 21.2 |
| はん用機械器具製造業 | 9,647 | 7,412 | △ 2,235 | △ 23.2 |
| 生産用機械器具製造業 | 7,156 | 5,346 | △ 1,810 | △ 25.3 |
| 業務用機械器具製造業 | 3,541 | 2,590 | △ 951 | △ 26.9 |
| 電子部品・デバイス・電子回路製造業 | 5,616 | 4,438 | △ 1,178 | △ 21.0 |
| 電気機械器具製造業 | 8,990 | 7,000 | △ 1,990 | △ 22.1 |
| 情報通信機械器具製造業 | 1,942 | 1,413 | △ 529 | △ 27.2 |
| 輸送用機械器具製造業 | 24,128 | 17,002 | △ 7,126 | △ 29.5 |
| その他の製造業 | 2,911 | 1,925 | △ 986 | △ 33.9 |
| F 電気・ガス・熱供給・水道業 | 2,052 | 2,099 | 47 | 2.3 |
| G 情報通信業 | 4,228 | 3,176 | △ 1,052 | △ 24.9 |
| H 運輸業, 郵便業 | 34,279 | 26,284 | △ 7,995 | △ 23.3 |
| I 卸売業, 小売業 | 62,561 | 49,162 | △ 13,399 | △ 21.4 |
| J 金融業, 保険業 | 2,538 | 2,298 | △ 240 | △ 9.5 |
| K 不動産業, 物品賃貸業 | 5,339 | 4,194 | △ 1,145 | △ 21.4 |
| L 学術研究, 専門・技術サービス業 | 8,695 | 7,288 | △ 1,407 | △ 16.2 |
| M 宿泊業, 飲食サービス業 | 28,803 | 15,990 | △ 12,813 | △ 44.5 |
| N 生活関連サービス業, 娯楽業 | 23,359 | 15,569 | △ 7,790 | △ 33.3 |
| O 教育, 学習支援業 | 823 | 656 | △ 167 | △ 20.3 |
| P 医療, 福祉 | 52,063 | 45,834 | △ 6,229 | △ 12.0 |
| Q 複合サービス事業 | 5,663 | 4,195 | △ 1,468 | △ 25.9 |
| R サービス業(他に分類されないもの) | 30,942 | 24,208 | △ 6,734 | △ 21.8 |
| S,T 公務, その他 | 162 | 132 | △ 30 | △ 18.5 |
| 合計 | 484,234 | 386,205 | △ 98,029 | △ 20.2 |

(注) 比率については小数点第2位を四捨五入している。

第5表 高校新卒者のハローワーク求人に係る規模別求人状況

(令和3年3月末現在)

| 規模別 | 令和2年3月 | 令和3年3月 | | |
|----------|---------|---------|----------|--------|
| | | | 増減数 | 増減率(%) |
| 29人以下 | 153,431 | 129,907 | △ 23,524 | △ 15.3 |
| 30～99人 | 145,478 | 115,088 | △ 30,390 | △ 20.9 |
| 100～299人 | 95,234 | 72,973 | △ 22,261 | △ 23.4 |
| 300～499人 | 26,258 | 19,953 | △ 6,305 | △ 24.0 |
| 500～999人 | 23,013 | 17,318 | △ 5,695 | △ 24.7 |
| 1,000人以上 | 40,820 | 30,966 | △ 9,854 | △ 24.1 |
| 合計 | 484,234 | 386,205 | △ 98,029 | △ 20.2 |

(注) 比率については小数点第2位を四捨五入している。

第6表 高校・中学新卒者のハローワーク求人に係る求人・求職・就職内定状況の推移

(1) 高校新卒者の状況

| 卒業年 | 3月末現在の状況 | | | | | 卒業年の6月末現在 |
|----------|-----------------------|---------------------|---------------------|---------------------|-------------------|-------------------|
| | 求人数 (%) 人 | 求職者数 (%) 人 | 就職内定者数 (%) 人 | 求人倍率 (※ｲﾝﾄ) 倍 | 就職内定率 (%) % | 就職決定率 (%) % |
| 昭和63年3月卒 | (3.2) 787,832 | (△ 2.3) 499,305 | (△ 1.4) 490,479 | (0.09) 1.58 | (0.8) 98.2 | (0.4) 99.3 |
| 平成元年3月卒 | (31.8) 1,038,207 | (1.5) 506,850 | (1.9) 499,795 | (0.47) 2.05 | (0.4) 98.6 | (0.3) 99.6 |
| 平成2年3月卒 | (29.2) 1,340,904 | (3.0) 521,968 | (3.6) 517,833 | (0.52) 2.57 | (0.6) 99.2 | (0.0) 99.6 |
| 平成3年3月卒 | (19.8) 1,607,030 | (△ 0.4) 520,129 | (△ 0.3) 516,036 | (0.52) 3.09 | (0.0) 99.2 | (0.1) 99.7 |
| 平成4年3月卒 | (4.3) 1,676,001 | (△ 3.5) 502,089 | (△ 3.6) 497,267 | (0.25) 3.34 | (△ 0.2) 99.0 | (0.0) 99.7 |
| 平成5年3月卒 | (△ 18.1) 1,372,955 | (△ 11.4) 444,858 | (△ 11.9) 438,279 | (△ 0.25) 3.09 | (△ 0.5) 98.5 | (△ 0.2) 99.5 |
| 平成6年3月卒 | (△ 31.9) 935,200 | (△ 14.6) 379,815 | (△ 15.5) 370,176 | (△0.63) 2.46 | (△ 1.0) 97.5 | (△ 0.6) 98.9 |
| 平成7年3月卒 | (△ 30.8) 647,290 | (△ 11.7) 335,325 | (△ 12.2) 324,890 | (△ 0.53) 1.93 | (△ 0.6) 96.9 | (△ 0.2) 98.7 |
| 平成8年3月卒 | (△ 17.3) 535,023 | (△ 7.9) 308,924 | (△ 8.4) 297,655 | (△ 0.20) 1.73 | (△ 0.5) 96.4 | (△ 0.3) 98.4 |
| 平成9年3月卒 | (△ 3.2) 518,094 | (△ 5.2) 292,816 | (△ 4.9) 283,051 | (0.04) 1.77 | (0.3) 96.7 | (0.1) 98.5 |
| 平成10年3月卒 | (△ 0.1) 517,496 | (△ 5.8) 275,872 | (△ 6.2) 265,445 | (0.11) 1.88 | (△ 0.5) 96.2 | (△ 0.3) 98.2 |
| 平成11年3月卒 | (△ 30.7) 358,565 | (△ 14.8) 235,131 | (△ 17.1) 220,035 | (△0.36) 1.52 | (△ 2.6) 93.6 | (△ 1.4) 96.8 |
| 平成12年3月卒 | (△ 25.3) 267,680 | (△ 12.3) 206,243 | (△ 13.7) 189,934 | (△0.22) 1.30 | (△ 1.5) 92.1 | (△ 1.2) 95.6 |
| 平成13年3月卒 | (1.4) 271,380 | (0.6) 207,549 | (1.4) 192,572 | (0.01) 1.31 | (0.7) 92.8 | (0.3) 95.9 |
| 平成14年3月卒 | (△ 11.4) 240,566 | (△ 8.0) 190,856 | (△ 11.1) 171,122 | (△ 0.05) 1.26 | (△ 3.1) 89.7 | (△ 1.1) 94.8 |
| 平成15年3月卒 | (△ 10.1) 216,386 | (△ 6.7) 178,163 | (△ 6.3) 160,313 | (△ 0.05) 1.21 | (0.3) 90.0 | (0.3) 95.1 |
| 平成16年3月卒 | (3.3) 223,493 | (△ 0.6) 177,020 | (1.6) 162,958 | (0.05) 1.26 | (2.1) 92.1 | (0.8) 95.9 |
| 平成17年3月卒 | (14.8) 256,660 | (1.3) 179,382 | (3.6) 168,885 | (0.17) 1.43 | (2.0) 94.1 | (1.3) 97.2 |
| 平成18年3月卒 | (14.2) 293,071 | (1.3) 181,637 | (3.0) 174,025 | (0.18) 1.61 | (1.7) 95.8 | (0.9) 98.1 |
| 平成19年3月卒 | (13.3) 332,148 | (2.1) 185,485 | (3.1) 179,375 | (0.18) 1.79 | (0.9) 96.7 | (0.3) 98.4 |
| 平成20年3月卒 | (4.0) 345,599 | (△ 0.6) 184,387 | (△ 0.2) 179,074 | (0.08) 1.87 | (0.4) 97.1 | (△ 0.1) 98.3 |
| 平成21年3月卒 | (△ 6.6) 322,620 | (△ 3.3) 178,302 | (△ 4.8) 170,479 | (△ 0.06) 1.81 | (△ 1.5) 95.6 | (△ 0.5) 97.8 |
| 平成22年3月卒 | (△ 38.6) 197,960 | (△ 14.1) 153,227 | (△ 15.6) 143,821 | (△ 0.52) 1.29 | (△ 1.7) 93.9 | (△ 0.6) 97.2 |
| 平成23年3月卒 | (△ 1.7) 194,635 | (2.2) 156,655 | (3.7) 149,179 | (△ 0.05) 1.24 | (1.3) 95.2 | (0.6) 97.8 |
| 平成24年3月卒 | (6.5) 208,701 | (2.1) 160,242 | (3.7) 154,989 | (0.06) 1.30 | (1.5) 96.7 | (0.7) 98.5 |
| 平成25年3月卒 | (8.8) 227,168 | (3.5) 165,777 | (4.4) 161,757 | (0.07) 1.37 | (0.9) 97.6 | (0.5) 99.0 |
| 平成26年3月卒 | (12.5) 255,472 | (△ 0.9) 164,268 | (△ 0.3) 161,312 | (0.19) 1.56 | (0.6) 98.2 | (0.3) 99.3 |
| 平成27年3月卒 | (23.7) 316,055 | (4.1) 171,084 | (4.8) 169,031 | (0.29) 1.85 | (0.6) 98.8 | (0.3) 99.6 |
| 平成28年3月卒 | (11.7) 352,993 | (1.0) 172,748 | (1.3) 171,152 | (0.19) 2.04 | (0.3) 99.1 | (0.1) 99.7 |
| 平成29年3月卒 | (9.7) 387,308 | (0.5) 173,586 | (0.6) 172,186 | (0.19) 2.23 | (0.1) 99.2 | (△ 0.2) 99.5 |
| 平成30年3月卒 | (11.7) 432,669 | (△ 1.3) 171,265 | (△ 1.2) 170,061 | (0.3) 2.53 | (0.1) 99.3 | (0.2) 99.7 |
| 平成31年3月卒 | (10.2) 476,969 | (0.0) 171,313 | (0.1) 170,211 | (0.25) 2.78 | (0.1) 99.4 | (0.0) 99.7 |
| 令和2年3月卒 | (1.5) 484,234 | (△ 2.1) 167,794 | (△ 2.1) 166,588 | (0.11) 2.89 | (△ 0.1) 99.3 | (0.0) 99.7 |
| 令和3年3月卒 | (△ 20.2) 386,205 | (△ 12.7) 146,429 | (△ 12.9) 145,150 | (△ 0.25) 2.64 | (△ 0.2) 99.1 | (-) - |

注1 ()内は、対前年同期における状況である。

注2 比率については小数点第2位を四捨五入している。ただし、求人倍率は小数点第3位を四捨五入している。

注3 求職者数とは、学校又はハローワークの紹介を希望する者のみの数であり、就職内定者数とは、学校又はハローワークの紹介によって内定した者のみの数である。

注4 「卒業年の6月末現在」は、職業安定局雇用政策課調べ

(※)平成23年3月卒の数には、東日本大震災の影響により集計ができなかった、岩手県、宮城県及び福島県の求人数、求職者数及び就職者数の一部の数が含まれていない。そのため、平成24年3月卒の前年比の計算にあたっては、上記の平成23年3月卒で集計ができなかった求人数、求職者数及び就職者数の一部の数を除いた値で計算を行った。

(2) 中学新卒者の状況

| 卒業年 | 3 月 末 現 在 の 状 況 | | | | | 卒 業 年 の 6 月 末 現 在 |
|----------|--------------------|---------------------|-------------------------|-------------------------|---------------------------|---------------------------|
| | 求 人 数 (%) 人 | 求 職 者 数 (%) 人 | 就 職 内 定 者 数 (%) 人 | 求 人 倍 率 (※ イット) 倍 | 就 職 内 定 率 (※ イット) % | 就 職 決 定 率 (※ イット) % |
| 昭和63年3月卒 | (3.9) 65,420 | (△ 4.1) 36,126 | (△ 2.8) 34,684 | (0.14) 1.81 | (1.3) 96.0 | (0.2) 99.5 |
| 平成元年3月卒 | (17.5) 76,836 | (△ 6.0) 33,962 | (△ 7.0) 32,259 | (0.45) 2.26 | (△ 1.0) 95.0 | (△ 0.1) 99.4 |
| 平成2年3月卒 | (18.1) 90,743 | (△ 10.7) 30,324 | (△ 10.4) 28,897 | (0.73) 2.99 | (0.3) 95.3 | (0.1) 99.5 |
| 平成3年3月卒 | (9.7) 99,553 | (△ 13.7) 26,167 | (△ 13.7) 24,935 | (0.81) 3.80 | (0.0) 95.3 | (0.1) 99.6 |
| 平成4年3月卒 | (△ 6.5) 93,035 | (△ 12.6) 22,874 | (△ 13.4) 21,592 | (0.27) 4.07 | (△ 0.9) 94.4 | (△ 0.3) 99.3 |
| 平成5年3月卒 | (△ 24.9) 69,892 | (△ 14.7) 19,501 | (△ 15.2) 18,310 | (△0.49) 3.58 | (△ 0.5) 93.9 | (△ 0.3) 99.0 |
| 平成6年3月卒 | (△ 35.7) 44,929 | (△ 20.7) 15,470 | (△ 21.5) 14,367 | (△ 0.68) 2.90 | (△ 1.0) 92.9 | (△ 0.3) 98.7 |
| 平成7年3月卒 | (△ 32.4) 30,384 | (△ 16.1) 12,987 | (△ 17.3) 11,882 | (△ 0.56) 2.34 | (△ 1.4) 91.5 | (△ 0.5) 98.2 |
| 平成8年3月卒 | (△ 27.1) 22,163 | (△ 17.8) 10,674 | (△ 20.3) 9,467 | (△ 0.26) 2.08 | (△ 2.8) 88.7 | (△ 1.7) 96.5 |
| 平成9年3月卒 | (△ 14.3) 18,986 | (△ 8.5) 9,769 | (△ 8.4) 8,669 | (△ 0.14) 1.94 | (0.0) 88.7 | (0.2) 96.7 |
| 平成10年3月卒 | (△ 17.0) 15,765 | (△ 3.5) 9,428 | (△ 5.6) 8,182 | (△ 0.27) 1.67 | (△ 1.9) 86.8 | (△ 1.2) 95.5 |
| 平成11年3月卒 | (△ 34.4) 10,339 | (△ 17.6) 7,772 | (△ 24.1) 6,210 | (△ 0.34) 1.33 | (△ 6.9) 79.9 | (△ 3.4) 92.1 |
| 平成12年3月卒 | (△ 28.0) 7,448 | (△ 17.2) 6,439 | (△ 23.7) 4,736 | (△ 0.17) 1.16 | (△ 6.3) 73.6 | (△ 5.4) 86.7 |
| 平成13年3月卒 | (△ 10.7) 6,648 | (△ 4.7) 6,135 | (△ 6.2) 4,443 | (△ 0.08) 1.08 | (△ 1.2) 72.4 | (△ 2.0) 84.7 |
| 平成14年3月卒 | (△ 24.5) 5,022 | (△ 15.3) 5,199 | (△ 24.6) 3,350 | (△ 0.11) 0.97 | (△ 8.0) 64.4 | (△ 6.1) 78.6 |
| 平成15年3月卒 | (△ 18.5) 4,094 | (△ 15.3) 4,401 | (△ 15.5) 2,830 | (△ 0.04) 0.93 | (△ 0.1) 64.3 | (△ 2.1) 76.5 |
| 平成16年3月卒 | (△ 7.2) 3,800 | (△ 5.2) 4,173 | (△ 8.7) 2,584 | (△ 0.02) 0.91 | (△ 2.4) 61.9 | (2.2) 78.7 |
| 平成17年3月卒 | (5.8) 4,019 | (△ 12.5) 3,653 | (△ 5.7) 2,437 | (0.19) 1.10 | (4.8) 66.7 | (4.1) 82.8 |
| 平成18年3月卒 | (△ 0.4) 4,001 | (△ 13.0) 3,179 | (△ 5.7) 2,297 | (0.16) 1.26 | (5.6) 72.3 | (4.4) 87.2 |
| 平成19年3月卒 | (2.8) 4,113 | (△ 8.3) 2,914 | (△ 3.0) 2,227 | (0.15) 1.41 | (4.1) 76.4 | (1.5) 88.7 |
| 平成20年3月卒 | (△ 2.1) 4,028 | (△ 5.9) 2,742 | (△ 8.1) 2,046 | (0.06) 1.47 | (△ 1.8) 74.6 | (△ 0.1) 88.6 |
| 平成21年3月卒 | (△ 25.1) 3,015 | (△ 21.8) 2,143 | (△ 33.7) 1,357 | (△ 0.06) 1.41 | (△ 11.3) 63.3 | (△ 7.9) 80.7 |
| 平成22年3月卒 | (△ 45.2) 1,651 | (△ 14.2) 1,839 | (△ 29.6) 956 | (△ 0.51) 0.90 | (△ 11.3) 52.0 | (△ 10.8) 69.9 |
| 平成23年3月卒 | (△ 14.8) 1,407 | (△ 14.3) 1,576 | (△ 11.4) 847 | (△ 0.01) 0.89 | (1.7) 53.7 | (6.1) 76.0 |
| 平成24年3月卒 | (△ 6.3) 1,319 | (△ 13.3) 1,367 | (△ 8.5) 775 | (0.07) 0.96 | (3.0) 56.7 | (4.9) 80.9 |
| 平成25年3月卒 | (0.7) 1,328 | (△ 18.3) 1,117 | (△ 14.5) 663 | (0.23) 1.19 | (2.7) 59.4 | (0.6) 81.5 |
| 平成26年3月卒 | (19.6) 1,588 | (△ 2.5) 1,089 | (0.0) 663 | (0.27) 1.46 | (1.5) 60.9 | (3.3) 84.8 |
| 平成27年3月卒 | (4.7) 1,662 | (△ 14.0) 936 | (1.8) 675 | (0.32) 1.78 | (11.2) 72.1 | (2.5) 87.3 |
| 平成28年3月卒 | (5.1) 1,746 | (△ 9.8) 844 | (△ 9.2) 613 | (0.29) 2.07 | (0.5) 72.6 | (0.1) 87.4 |
| 平成29年3月卒 | (△ 0.5) 1,738 | (△ 12.4) 739 | (△ 8.5) 561 | (0.28) 2.35 | (3.3) 75.9 | (1.9) 89.3 |
| 平成30年3月卒 | (9.2) 1,898 | (△ 8.9) 673 | (△ 3.9) 539 | (0.47) 2.82 | (4.2) 80.1 | (0.5) 89.8 |
| 平成31年3月卒 | (2.8) 1,952 | (△ 12.2) 591 | (△ 10.9) 480 | (0.48) 3.30 | (1.1) 81.2 | (5.0) 94.8 |
| 令和2年3月卒 | (△ 13.1) 1,696 | (△ 9.1) 537 | (△ 5.6) 453 | (△ 0.14) 3.16 | (3.2) 84.4 | (△ 2.9) 91.9 |
| 令和3年3月卒 | (△ 32.2) 1,150 | (△ 24.6) 405 | (△ 24.3) 343 | (△ 0.32) 2.84 | (0.3) 84.7 | (-) - |

注1 () 内は、対前年同期における状況である。

注2 比率については小数点第2位を四捨五入している。ただし、求人倍率は小数点第3位を四捨五入している。

注3 求職者数とは、学校又はハローワークの紹介を希望する者のみの数であり、就職内定者数とは、学校又はハローワークの紹介によって内定した者のみの数である。

注4 「卒業年の6月末現在」は、職業安定局雇用政策課調べ

(※)平成23年3月卒の数には、東日本大震災の影響により集計ができなかった、岩手県、宮城県及び福島県の求人数、求職者数及び就職者数の一部の数が含まれていない。そのため、平成24年3月卒の前年比の計算にあたっては、上記の平成23年3月卒で集計ができなかった求人数、求職者数及び就職者数の一部の数を除いた値で計算を行った。

第7表 高校新卒者のハローワーク求人に係る求人・求職・就職内定率の推移(3月末現在)

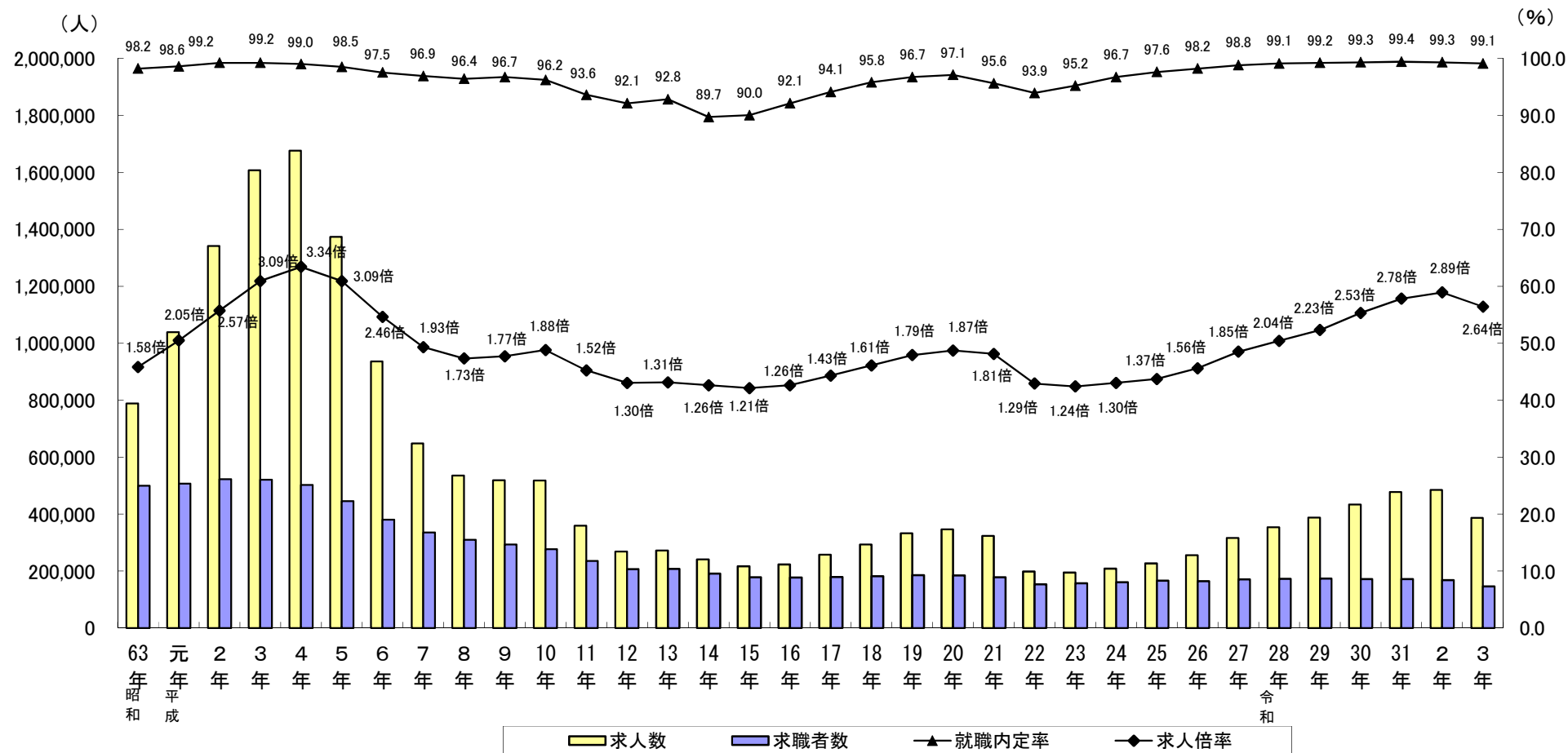

注1 求職者数とは、学校又はハローワークの紹介を希望する者のみの数であり、就職内定率の算出に用いている就職内定者数とは、学校又はハローワークの紹介によって内定した者のみの数である。

注2 就職内定率については小数点第2位を四捨五入している。求人倍率は小数点第3位を四捨五入している。

第8表 高校新卒者のハローワーク求人に係る就職内定率の推移

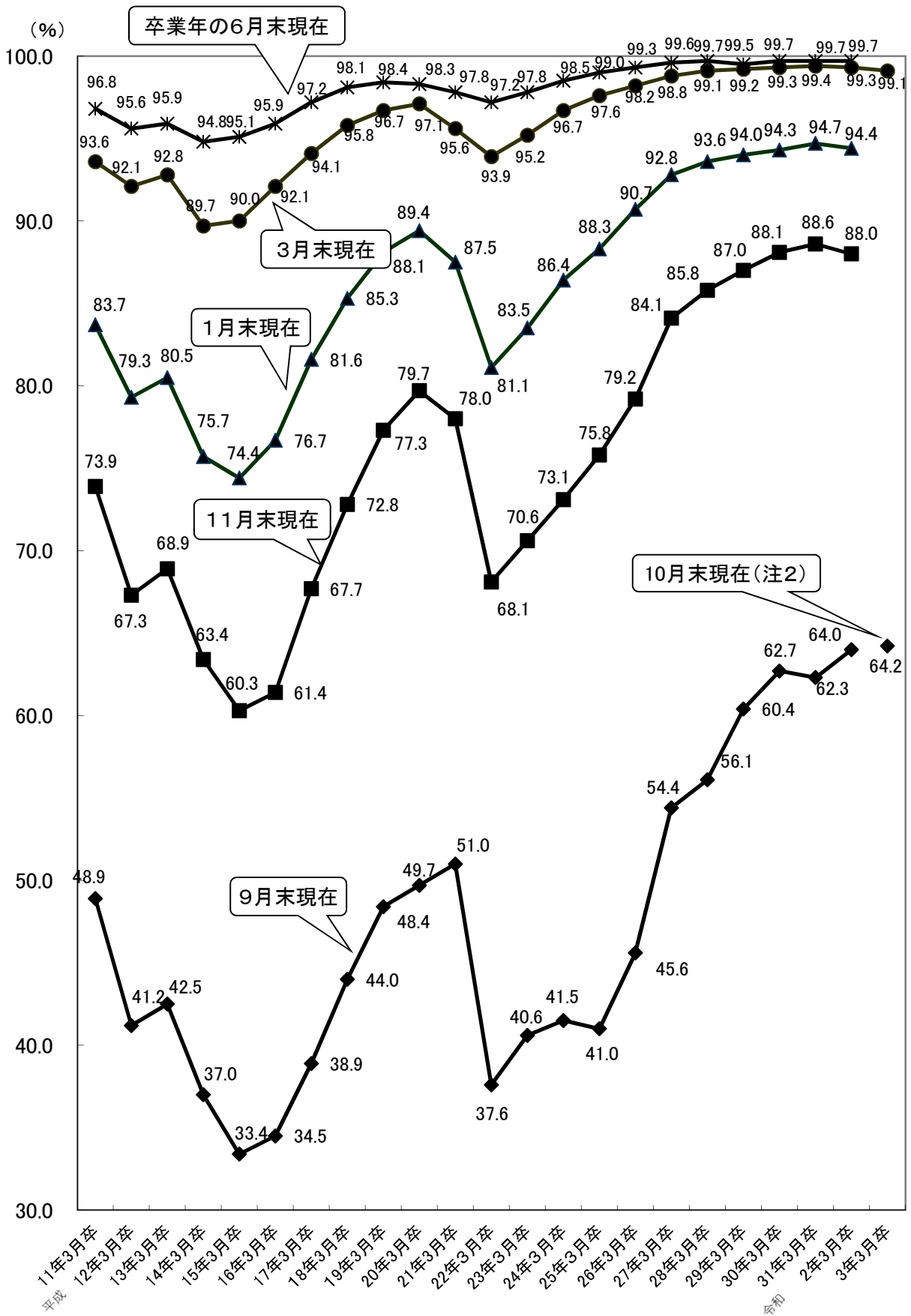

(注1) 「卒業年の6月末現在」は職業安定局雇用政策課調べ

(注2) 令和3年3月卒の数値については、新型コロナウイルス感染症の感染拡大の影響により、令和3年3月高校新卒者の就職に関する選考・内定開始期日などの変更があったことを踏まえ、調査時点を10月末に代えて取りまとめている。

(注3) 令和3年3月卒から、「11月末現在」及び「1月末現在」は集計していない。