

令和7年度「高校・中学新卒者のハローワーク求人に係る 求人・求職・就職内定状況」取りまとめ(3月末現在) ～高校生の就職内定率は98.9%～

厚生労働省は、令和8年3月に高校や中学を卒業した生徒について、令和8年3月末現在の公共職業安定所（ハローワーク）求人における求人・求職・就職内定状況を取りまとめました。対象は、学校やハローワークからの職業紹介を希望した生徒です。

【高校新卒者】(第1表)

- 就職内定率 98.9%で、前年同期比0.1ポイントの減
- 就職内定者数 約12万人で、同0.7%の減 (※0.8%の減)
- 求人数 約49万9千人で、同0.1%の減
- 求職者数 約12万1千人で、同0.6%の減 (※0.7%の減)
- 求人倍率 4.12倍で、同0.02ポイントの上昇 (※0.03ポイントの上昇)

※ 特別支援学校を含む令和8年3月末現在の数値と前年同期の数値を比較した前年同期比

【中学新卒者】(第2表)

- 就職内定率 81.9%で、前年同期比0.7ポイントの減
- 求人数 888人で、同3.4%の減
- 求職者数 348人で、同1.2%の増
- 求人倍率 2.55倍で、同0.12ポイントの低下

(参 考)

令和8年3月高校・中学新卒者に係るハローワークによる求人申込みの受付及び選考・内定開始期日は、全国高等学校長協会、主要経済団体（一般社団法人日本経済団体連合会、日本商工会議所、全国中小企業団体中央会）、文部科学省及び厚生労働省において検討を行い、次のように申し合わせています。

<ハローワークによる求人申込みの受付開始期日>

高校・中学校 令和7年6月1日以降

<選考・内定開始期日>

- ・ 高 校 令和7年9月16日以降
- ・ 中学校 令和8年1月1日以降（積雪指定地域では、令和7年12月1日以降）

(照会先)

人材開発統括官付若年者・キャリア形成支援担当参事官室 若年者就職援助係（内線5334・5337）

第1表 令和8年3月高校新卒者のハローワーク求人に係る地域別求人・求職・就職内定状況

(令和8年3月末現在)

| | 求人数 | | 求職者数 | | | | | | 就職内定者数 | | | | | | 求人倍率 | | 就職内定率 | | | | | | |
|-----|-----------|------|-----------|-------|----------|-------|----------|-------|-----------|-------|----------|-------|----------|-------|---------|-------|--------|-------|--------|-------|--------|-------|--|
| | 前年3月比 | | 男女計 | 前年3月比 | うち男子 | 前年3月比 | うち女子 | 前年3月比 | 男女計 | 前年3月比 | うち男子 | 前年3月比 | うち女子 | 前年3月比 | 倍 | ポイント | 男女計 | 前年3月比 | うち男子 | 前年3月比 | うち女子 | 前年3月比 | |
| 計 | (499,237) | % | (121,798) | % | (75,400) | % | (46,398) | % | (120,584) | % | (74,802) | % | (45,782) | % | (4.10) | | (99.0) | % | (99.2) | % | (98.7) | % | |
| | 498,722 | △0.1 | 121,079 | △0.6 | 76,114 | 0.9 | 44,965 | △3.1 | 119,770 | △0.7 | 75,421 | 0.8 | 44,349 | △3.1 | 4.12 | 0.02 | 98.9 | △0.1 | 99.1 | △0.1 | 98.6 | △0.1 | |
| 北海道 | (18,367) | | (4,810) | | (2,849) | | (1,961) | | (4,759) | | (2,827) | | (1,932) | | (3.82) | | (98.9) | | (99.2) | | (98.5) | | |
| | 17,450 | △5.0 | 4,686 | △2.6 | 2,746 | △3.6 | 1,940 | △1.1 | 4,625 | △2.8 | 2,713 | △4.0 | 1,912 | △1.0 | 3.72 | △0.10 | 98.7 | △0.2 | 98.8 | △0.4 | 98.6 | 0.1 | |
| 東北 | (41,591) | | (13,459) | | (8,095) | | (5,364) | | (13,351) | | (8,045) | | (5,306) | | (3.09) | | (99.2) | | (99.4) | | (98.9) | | |
| | 39,936 | △4.0 | 13,221 | △1.8 | 8,160 | 0.8 | 5,061 | △5.6 | 13,129 | △1.7 | 8,101 | 0.7 | 5,028 | △5.2 | 3.02 | △0.07 | 99.3 | 0.1 | 99.3 | △0.1 | 99.3 | 0.4 | |
| 関東 | (63,664) | | (17,259) | | (10,416) | | (6,843) | | (17,112) | | (10,345) | | (6,767) | | (3.69) | | (99.1) | | (99.3) | | (98.9) | | |
| | 63,772 | 0.2 | 17,105 | △0.9 | 10,523 | 1.0 | 6,582 | △3.8 | 16,889 | △1.3 | 10,408 | 0.6 | 6,481 | △4.2 | 3.73 | 0.04 | 98.7 | △0.4 | 98.9 | △0.4 | 98.5 | △0.4 | |
| 京浜 | (76,716) | | (7,442) | | (4,950) | | (2,492) | | (7,395) | | (4,915) | | (2,480) | | (10.31) | | (99.4) | | (99.3) | | (99.5) | | |
| | 79,120 | 3.1 | 7,506 | 0.9 | 4,970 | 0.4 | 2,536 | 1.8 | 7,447 | 0.7 | 4,932 | 0.3 | 2,515 | 1.4 | 10.54 | 0.23 | 99.2 | △0.2 | 99.2 | △0.1 | 99.2 | △0.3 | |
| 甲信越 | (21,051) | | (5,755) | | (3,684) | | (2,071) | | (5,650) | | (3,628) | | (2,022) | | (3.66) | | (98.2) | | (98.5) | | (97.6) | | |
| | 21,260 | 1.0 | 5,735 | △0.3 | 3,685 | 0.0 | 2,050 | △1.0 | 5,650 | 0.0 | 3,627 | 0.0 | 2,023 | 0.0 | 3.71 | 0.05 | 98.5 | 0.3 | 98.4 | △0.1 | 98.7 | 1.1 | |
| 北陸 | (16,542) | | (3,920) | | (2,492) | | (1,428) | | (3,912) | | (2,488) | | (1,424) | | (4.22) | | (99.8) | | (99.8) | | (99.7) | | |
| | 16,299 | △1.5 | 3,851 | △1.8 | 2,521 | 1.2 | 1,330 | △6.9 | 3,838 | △1.9 | 2,513 | 1.0 | 1,325 | △7.0 | 4.23 | 0.01 | 99.7 | △0.1 | 99.7 | △0.1 | 99.6 | △0.1 | |
| 東海 | (79,701) | | (19,323) | | (11,778) | | (7,545) | | (19,256) | | (11,743) | | (7,513) | | (4.12) | | (99.7) | | (99.7) | | (99.6) | | |
| | 81,689 | 2.5 | 19,285 | △0.2 | 11,921 | 1.2 | 7,364 | △2.4 | 19,216 | △0.2 | 11,885 | 1.2 | 7,331 | △2.4 | 4.24 | 0.12 | 99.6 | △0.1 | 99.7 | 0.0 | 99.6 | 0.0 | |
| 近畿 | (11,505) | | (3,896) | | (2,348) | | (1,548) | | (3,854) | | (2,328) | | (1,526) | | (2.95) | | (98.9) | | (99.1) | | (98.6) | | |
| | 11,449 | △0.5 | 3,757 | △3.6 | 2,298 | △2.1 | 1,459 | △5.7 | 3,710 | △3.7 | 2,274 | △2.3 | 1,436 | △5.9 | 3.05 | 0.10 | 98.7 | △0.2 | 99.0 | △0.1 | 98.4 | △0.2 | |
| 京阪神 | (63,176) | | (9,954) | | (6,372) | | (3,582) | | (9,837) | | (6,309) | | (3,528) | | (6.35) | | (98.8) | | (99.0) | | (98.5) | | |
| | 64,981 | 2.9 | 9,631 | △3.2 | 6,344 | △0.4 | 3,287 | △8.2 | 9,535 | △3.1 | 6,287 | △0.3 | 3,248 | △7.9 | 6.75 | 0.40 | 99.0 | 0.2 | 99.1 | 0.1 | 98.8 | 0.3 | |
| 山陰 | (5,607) | | (1,876) | | (1,215) | | (661) | | (1,866) | | (1,209) | | (657) | | (2.99) | | (99.5) | | (99.5) | | (99.4) | | |
| | 5,731 | 2.2 | 1,791 | △4.5 | 1,164 | △4.2 | 627 | △5.1 | 1,776 | △4.8 | 1,156 | △4.4 | 620 | △5.6 | 3.20 | 0.21 | 99.2 | △0.3 | 99.3 | △0.2 | 98.9 | △0.5 | |
| 山陽 | (26,423) | | (7,616) | | (4,953) | | (2,663) | | (7,490) | | (4,897) | | (2,593) | | (3.47) | | (98.3) | | (98.9) | | (97.4) | | |
| | 25,882 | △2.0 | 7,756 | 1.8 | 5,174 | 4.5 | 2,582 | △3.0 | 7,649 | 2.1 | 5,122 | 4.6 | 2,527 | △2.5 | 3.34 | △0.13 | 98.6 | 0.3 | 99.0 | 0.1 | 97.9 | 0.5 | |
| 四国 | (15,644) | | (4,471) | | (2,852) | | (1,619) | | (4,420) | | (2,822) | | (1,598) | | (3.50) | | (98.9) | | (98.9) | | (98.7) | | |
| | 14,842 | △5.1 | 4,506 | 0.8 | 2,906 | 1.9 | 1,600 | △1.2 | 4,464 | 1.0 | 2,879 | 2.0 | 1,585 | △0.8 | 3.29 | △0.21 | 99.1 | 0.2 | 99.1 | 0.2 | 99.1 | 0.4 | |
| 北九州 | (31,327) | | (9,650) | | (5,978) | | (3,672) | | (9,551) | | (5,938) | | (3,613) | | (3.25) | | (99.0) | | (99.3) | | (98.4) | | |
| | 29,239 | △6.7 | 9,693 | 0.4 | 6,021 | 0.7 | 3,672 | 0.0 | 9,550 | 0.0 | 5,972 | 0.6 | 3,578 | △1.0 | 3.02 | △0.23 | 98.5 | △0.5 | 99.2 | △0.1 | 97.4 | △1.0 | |
| 南九州 | (27,923) | | (12,367) | | (7,418) | | (4,949) | | (12,131) | | (7,308) | | (4,823) | | (2.26) | | (98.1) | | (98.5) | | (97.5) | | |
| | 27,072 | △3.0 | 12,556 | 1.5 | 7,681 | 3.5 | 4,875 | △1.5 | 12,292 | 1.3 | 7,552 | 3.3 | 4,740 | △1.7 | 2.16 | △0.10 | 97.9 | △0.2 | 98.3 | △0.2 | 97.2 | △0.3 | |

注1 ()内は、前年同期における状況である。

注2 「求職者数」とは、学校又はハローワークの紹介を希望する者のみの数であり、「就職内定者数」とは、学校又はハローワークの紹介によって内定した者のみの数である。

注3 地域区分は次のとおりである。

東北(青森、岩手、宮城、秋田、山形、福島)、関東(茨城、栃木、群馬、埼玉、千葉)、京浜(東京、神奈川)、甲信越(新潟、山梨、長野)、北陸(富山、石川、福井)、東海(岐阜、静岡、愛知、三重)、近畿(滋賀、奈良、和歌山)、京阪神(京都、大阪、兵庫)、山陰(鳥取、島根)、山陽(岡山、広島、山口)、四国(徳島、香川、愛媛、高知)、北九州(福岡、佐賀、長崎)、南九州(熊本、大分、宮崎、鹿児島、沖縄)

注4 比率については小数第2位を四捨五入している。ただし、求人倍率は小数第3位を四捨五入している。

第2表 令和8年3月中学新卒者のハローワーク求人に係る求人・求職・就職内定状況

(令和8年3月末現在)

| | 求人数 | | 求職者数 | | | | | | 求人倍率 | | 就職内定者数 | | | | | | 就職内定率 | | | | | |
|---|-------|------|-------|-------|-------|-------|------|-------|--------|-------|--------|------|-------|------|------|------|--------|------|--------|------|--------|------|
| | 前年3月比 | | 男女計 | 前年3月比 | うち男子 | 前年3月比 | うち女子 | 前年3月比 | 前年3月差 | 男女計 | 前年比 | うち男子 | 前年比 | うち女子 | 前年比 | 男女計 | 前年差 | うち男子 | 前年差 | うち女子 | 前年差 | |
| 計 | (919) | % | (344) | % | (270) | % | (74) | % | (2.67) | % | (284) | % | (232) | % | (52) | % | (82.6) | % | (85.9) | % | (70.3) | % |
| | 888 | △3.4 | 348 | 1.2 | 269 | △0.4 | 79 | 6.8 | 2.55 | △0.12 | 285 | 0.4 | 237 | 2.2 | 48 | △7.7 | 81.9 | △0.7 | 88.1 | 2.2 | 60.8 | △9.5 |

注1 ()内は、前年同期における状況である。

注2 「求職者数」とは、ハローワークの紹介を希望する者のみの数であり、「就職内定者数」とは、ハローワークの紹介によって内定した者のみの数である。

注3 比率については小数第2位を四捨五入している。ただし、求人倍率は小数第3位を四捨五入している。

第3表 令和8年3月高校新卒者のハローワーク求人に係る都道府県別求人・求職・就職内定状況 (令和8年3月末現在)

| 都道府県 | 地域区分 | 求人数 (人) | 前年比増減 (%) | 求職者数 (人) | | | | 就職内定者数 (人) | | | | 求人倍率 (倍) | 前年差 (ポイント) | 就職内定率 (%) | | | |
|------|------|------------|--------------|----------|--------------|--------|--------|------------|--------------|--------|--------|-------------|---------------|-----------|---------------|-------|-------|
| | | | | 男女計 | 前年比増減 (%) | 男子 | 女子 | 男女計 | 前年比増減 (%) | 男子 | 女子 | | | 男女計 | 前年差 (ポイント) | 男子 | 女子 |
| 北海道 | 北海道 | 17,450 | △5.0 | 4,686 | △2.6 | 2,746 | 1,940 | 4,625 | △2.8 | 2,713 | 1,912 | 3.72 | △0.10 | 98.7 | △0.2 | 98.8 | 98.6 |
| 青森 | 東北 | 4,422 | △4.1 | 1,788 | △1.6 | 1,151 | 637 | 1,778 | △0.8 | 1,147 | 631 | 2.47 | △0.07 | 99.4 | 0.8 | 99.7 | 99.1 |
| 岩手 | 東北 | 5,472 | △5.5 | 2,015 | △2.3 | 1,279 | 736 | 2,004 | △2.3 | 1,272 | 732 | 2.72 | △0.09 | 99.5 | 0.0 | 99.5 | 99.5 |
| 宮城 | 東北 | 10,693 | △3.3 | 2,920 | 0.0 | 1,780 | 1,140 | 2,883 | 0.2 | 1,752 | 1,131 | 3.66 | △0.13 | 98.7 | 0.1 | 98.4 | 99.2 |
| 秋田 | 東北 | 4,711 | △5.7 | 1,515 | △5.1 | 957 | 558 | 1,505 | △5.1 | 950 | 555 | 3.11 | △0.02 | 99.3 | △0.1 | 99.3 | 99.5 |
| 山形 | 東北 | 5,627 | △2.9 | 1,773 | △0.8 | 1,060 | 713 | 1,755 | △1.2 | 1,050 | 705 | 3.17 | △0.07 | 99.0 | △0.4 | 99.1 | 98.9 |
| 福島 | 東北 | 9,011 | △3.6 | 3,210 | △2.0 | 1,933 | 1,277 | 3,204 | △2.0 | 1,930 | 1,274 | 2.81 | △0.04 | 99.8 | 0.1 | 99.8 | 99.8 |
| 茨城 | 関東 | 11,626 | △2.2 | 4,200 | 5.9 | 2,574 | 1,626 | 4,164 | 5.5 | 2,558 | 1,606 | 2.77 | △0.23 | 99.1 | △0.5 | 99.4 | 98.8 |
| 栃木 | 関東 | 8,686 | 1.8 | 2,658 | △4.6 | 1,741 | 917 | 2,642 | △4.7 | 1,732 | 910 | 3.27 | 0.21 | 99.4 | △0.1 | 99.5 | 99.2 |
| 群馬 | 関東 | 9,237 | 0.7 | 2,176 | △1.0 | 1,438 | 738 | 2,144 | △1.4 | 1,427 | 717 | 4.24 | 0.07 | 98.5 | △0.5 | 99.2 | 97.2 |
| 埼玉 | 関東 | 19,610 | 1.8 | 4,275 | △3.2 | 2,496 | 1,779 | 4,271 | △3.2 | 2,494 | 1,777 | 4.59 | 0.23 | 99.9 | △0.1 | 99.9 | 99.9 |
| 千葉 | 関東 | 14,613 | △1.3 | 3,796 | △2.5 | 2,274 | 1,522 | 3,668 | △3.5 | 2,197 | 1,471 | 3.85 | 0.05 | 96.6 | △1.1 | 96.6 | 96.6 |
| 東京 | 京浜 | 62,066 | 3.5 | 3,850 | 0.9 | 2,571 | 1,279 | 3,826 | 0.9 | 2,556 | 1,270 | 16.12 | 0.41 | 99.4 | 0.0 | 99.4 | 99.3 |
| 神奈川 | 京浜 | 17,054 | 1.8 | 3,656 | 0.8 | 2,399 | 1,257 | 3,621 | 0.5 | 2,376 | 1,245 | 4.66 | 0.04 | 99.0 | △0.4 | 99.0 | 99.0 |
| 新潟 | 甲信越 | 10,202 | 0.4 | 2,224 | △4.2 | 1,469 | 755 | 2,213 | △4.5 | 1,461 | 752 | 4.59 | 0.21 | 99.5 | △0.3 | 99.5 | 99.6 |
| 富山 | 北陸 | 5,609 | 0.5 | 1,298 | △5.7 | 899 | 399 | 1,297 | △5.6 | 898 | 399 | 4.32 | 0.26 | 99.9 | 0.0 | 99.9 | 100.0 |
| 石川 | 北陸 | 6,314 | 0.5 | 1,466 | 2.4 | 947 | 519 | 1,454 | 2.0 | 940 | 514 | 4.31 | △0.08 | 99.2 | △0.4 | 99.3 | 99.0 |
| 福井 | 北陸 | 4,376 | △6.5 | 1,087 | △2.3 | 675 | 412 | 1,087 | △2.3 | 675 | 412 | 4.03 | △0.17 | 100.0 | 0.0 | 100.0 | 100.0 |
| 山梨 | 甲信越 | 3,114 | △1.0 | 963 | 1.0 | 630 | 333 | 919 | 4.8 | 597 | 322 | 3.23 | △0.07 | 95.4 | 3.4 | 94.8 | 96.7 |
| 長野 | 甲信越 | 7,944 | 2.5 | 2,548 | 2.7 | 1,586 | 962 | 2,518 | 2.5 | 1,569 | 949 | 3.12 | 0.00 | 98.8 | △0.2 | 98.9 | 98.6 |
| 岐阜 | 東海 | 12,493 | 1.1 | 2,896 | △1.9 | 1,818 | 1,078 | 2,894 | △1.9 | 1,816 | 1,078 | 4.31 | 0.12 | 99.9 | 0.0 | 99.9 | 100.0 |
| 静岡 | 東海 | 18,489 | 3.8 | 5,019 | 1.1 | 2,977 | 2,042 | 4,987 | 1.2 | 2,963 | 2,024 | 3.68 | 0.09 | 99.4 | 0.1 | 99.5 | 99.1 |
| 愛知 | 東海 | 41,286 | 3.0 | 8,352 | 0.4 | 5,218 | 3,134 | 8,336 | 0.4 | 5,209 | 3,127 | 4.94 | 0.12 | 99.8 | 0.0 | 99.8 | 99.8 |
| 三重 | 東海 | 9,421 | △0.2 | 3,018 | △2.3 | 1,908 | 1,110 | 2,999 | △2.4 | 1,897 | 1,102 | 3.12 | 0.06 | 99.4 | △0.1 | 99.4 | 99.3 |
| 滋賀 | 近畿 | 5,497 | △4.0 | 1,751 | △7.5 | 1,057 | 694 | 1,733 | △6.8 | 1,048 | 685 | 3.14 | 0.11 | 99.0 | 0.7 | 99.1 | 98.7 |
| 京都 | 京阪神 | 6,761 | 0.1 | 1,217 | △3.0 | 791 | 426 | 1,187 | △2.5 | 770 | 417 | 5.56 | 0.18 | 97.5 | 0.4 | 97.3 | 97.9 |
| 大阪 | 京阪神 | 40,683 | 4.9 | 4,536 | △2.9 | 2,943 | 1,593 | 4,509 | △2.8 | 2,928 | 1,581 | 8.97 | 0.67 | 99.4 | 0.1 | 99.5 | 99.2 |
| 兵庫 | 京阪神 | 17,537 | △0.6 | 3,878 | △3.7 | 2,610 | 1,268 | 3,839 | △3.5 | 2,589 | 1,250 | 4.52 | 0.14 | 99.0 | 0.2 | 99.2 | 98.6 |
| 奈良 | 近畿 | 2,741 | 3.2 | 892 | 1.1 | 550 | 342 | 879 | 0.3 | 542 | 337 | 3.07 | 0.06 | 98.5 | △0.8 | 98.5 | 98.5 |
| 和歌山 | 近畿 | 3,211 | 2.9 | 1,114 | △0.6 | 691 | 423 | 1,098 | △1.8 | 684 | 414 | 2.88 | 0.10 | 98.6 | △1.1 | 99.0 | 97.9 |
| 鳥取 | 山陰 | 2,397 | 2.3 | 786 | △8.2 | 497 | 289 | 782 | △8.0 | 495 | 287 | 3.05 | 0.31 | 99.5 | 0.2 | 99.6 | 99.3 |
| 島根 | 山陰 | 3,334 | 2.1 | 1,005 | △1.5 | 667 | 338 | 994 | △2.2 | 661 | 333 | 3.32 | 0.12 | 98.9 | △0.7 | 99.1 | 98.5 |
| 岡山 | 山陽 | 8,669 | 2.3 | 2,938 | 1.7 | 1,938 | 1,000 | 2,912 | 1.6 | 1,929 | 983 | 2.95 | 0.02 | 99.1 | △0.1 | 99.5 | 98.3 |
| 広島 | 山陽 | 10,942 | △4.1 | 2,360 | 4.5 | 1,559 | 801 | 2,305 | 5.8 | 1,526 | 779 | 4.64 | △0.41 | 97.7 | 1.2 | 97.9 | 97.3 |
| 山口 | 山陽 | 6,271 | △4.1 | 2,458 | △0.4 | 1,677 | 781 | 2,432 | △0.6 | 1,667 | 765 | 2.55 | △0.10 | 98.9 | △0.2 | 99.4 | 98.0 |
| 徳島 | 四国 | 2,713 | △3.5 | 925 | △4.8 | 575 | 350 | 923 | △4.4 | 573 | 350 | 2.93 | 0.04 | 99.8 | 0.5 | 99.7 | 100.0 |
| 香川 | 四国 | 4,598 | △0.4 | 1,168 | 8.2 | 752 | 416 | 1,156 | 8.5 | 743 | 413 | 3.94 | △0.34 | 99.0 | 0.3 | 98.8 | 99.3 |
| 愛媛 | 四国 | 5,672 | △9.5 | 1,696 | 1.3 | 1,104 | 592 | 1,682 | 0.7 | 1,095 | 587 | 3.34 | △0.41 | 99.2 | △0.6 | 99.2 | 99.2 |
| 高知 | 四国 | 1,859 | △4.4 | 717 | △3.9 | 475 | 242 | 703 | △2.2 | 468 | 235 | 2.59 | △0.02 | 98.0 | 1.6 | 98.5 | 97.1 |
| 福岡 | 北九州 | 19,513 | △8.4 | 5,365 | 0.1 | 3,367 | 1,998 | 5,311 | △0.1 | 3,342 | 1,969 | 3.64 | △0.34 | 99.0 | △0.1 | 99.3 | 98.5 |
| 佐賀 | 北九州 | 4,470 | △1.3 | 1,863 | △0.2 | 1,149 | 714 | 1,850 | △0.5 | 1,143 | 707 | 2.40 | △0.03 | 99.3 | △0.4 | 99.5 | 99.0 |
| 長崎 | 北九州 | 5,256 | △4.2 | 2,465 | 1.7 | 1,505 | 960 | 2,389 | 0.5 | 1,487 | 902 | 2.13 | △0.13 | 96.9 | △1.2 | 98.8 | 94.0 |
| 熊本 | 南九州 | 7,426 | △3.9 | 2,888 | △1.6 | 1,847 | 1,041 | 2,864 | △1.7 | 1,834 | 1,030 | 2.57 | △0.06 | 99.2 | △0.2 | 99.3 | 98.9 |
| 大分 | 南九州 | 5,219 | 0.0 | 2,000 | 2.2 | 1,209 | 791 | 1,989 | 1.9 | 1,206 | 783 | 2.61 | △0.06 | 99.5 | △0.2 | 99.8 | 99.0 |
| 宮崎 | 南九州 | 4,351 | △3.3 | 2,083 | 5.7 | 1,305 | 778 | 2,072 | 6.4 | 1,300 | 772 | 2.09 | △0.19 | 99.5 | 0.6 | 99.6 | 99.2 |
| 鹿児島 | 南九州 | 6,419 | △2.8 | 3,726 | △2.1 | 2,076 | 1,650 | 3,532 | △2.6 | 1,981 | 1,551 | 1.72 | △0.02 | 94.8 | △0.5 | 95.4 | 94.0 |
| 沖縄 | 南九州 | 3,657 | △5.7 | 1,859 | 9.2 | 1,244 | 615 | 1,835 | 8.5 | 1,231 | 604 | 1.97 | △0.31 | 98.7 | △0.7 | 99.0 | 98.2 |
| 合計 | | 498,722 | △0.1 | 121,079 | △0.6 | 76,114 | 44,965 | 119,770 | △0.7 | 75,421 | 44,349 | 4.12 | 0.02 | 98.9 | △0.1 | 99.1 | 98.6 |

注1 「求職者数」とは、学校又はハローワークの紹介を希望する者のみの数であり、「就職内定者数」とは、学校又はハローワークの紹介によって内定した者のみの数である。
 注2 比率については小数第2位を四捨五入している。ただし、求人倍率は小数第3位を四捨五入している。

第4表 高校新卒者のハローワーク求人に係る産業別求人状況

| 産業分類 | 令和7年3月 | 令和8年3月 | 増減率(%) | |
|---------------------|---------|---------|---------|--------|
| | | | 増減数(人) | 増減率(%) |
| A, B 農・林・漁業 | 3,258 | 3,162 | △ 96 | △2.9 |
| C 鉱業, 採石業, 砂利採取業 | 492 | 489 | △ 3 | △0.6 |
| D 建設業 | 90,682 | 92,980 | 2,298 | 2.5 |
| E 製造業 | 153,868 | 152,334 | △ 1,534 | △1.0 |
| 食料品製造業 | 20,623 | 20,138 | △ 485 | △2.4 |
| 飲料・たばこ・飼料製造業 | 1,489 | 1,598 | 109 | 7.3 |
| 繊維工業 | 3,737 | 3,352 | △ 385 | △10.3 |
| 木材・木製品製造業 | 1,992 | 1,883 | △ 109 | △5.5 |
| 家具・装備品製造業 | 1,398 | 1,369 | △ 29 | △2.1 |
| パルプ・紙・紙加工品製造業 | 4,347 | 4,249 | △ 98 | △2.3 |
| 印刷・同関連業 | 2,859 | 2,826 | △ 33 | △1.2 |
| 化学工業 | 7,958 | 8,085 | 127 | 1.6 |
| 石油製品・石炭製品製造業 | 640 | 636 | △ 4 | △0.6 |
| プラスチック製品製造業 | 8,504 | 8,495 | △ 9 | △0.1 |
| ゴム製品製造業 | 2,161 | 2,071 | △ 90 | △4.2 |
| 窯業・土石製品製造業 | 4,757 | 4,573 | △ 184 | △3.9 |
| 鉄鋼業 | 6,025 | 5,403 | △ 622 | △10.3 |
| 非鉄金属製造業 | 3,033 | 3,064 | 31 | 1.0 |
| 金属製品製造業 | 14,011 | 13,959 | △ 52 | △0.4 |
| はん用機械器具製造業 | 10,484 | 10,488 | 4 | 0.0 |
| 生産用機械器具製造業 | 7,954 | 8,160 | 206 | 2.6 |
| 業務用機械器具製造業 | 3,643 | 3,735 | 92 | 2.5 |
| 電子部品・デバイス・電子回路製造業 | 6,630 | 6,207 | △ 423 | △6.4 |
| 電気機械器具製造業 | 11,080 | 11,151 | 71 | 0.6 |
| 情報通信機械器具製造業 | 1,830 | 1,845 | 15 | 0.8 |
| 輸送用機械器具製造業 | 25,649 | 25,902 | 253 | 1.0 |
| その他の製造業 | 3,064 | 3,145 | 81 | 2.6 |
| F 電気・ガス・熱供給・水道業 | 2,597 | 2,665 | 68 | 2.6 |
| G 情報通信業 | 3,527 | 3,526 | △ 1 | 0.0 |
| H 運輸業, 郵便業 | 35,735 | 37,139 | 1,404 | 3.9 |
| I 卸売業, 小売業 | 61,366 | 61,105 | △ 261 | △0.4 |
| J 金融業, 保険業 | 3,437 | 3,559 | 122 | 3.5 |
| K 不動産業, 物品賃貸業 | 6,612 | 6,452 | △ 160 | △2.4 |
| L 学術研究, 専門・技術サービス業 | 9,889 | 10,576 | 687 | 6.9 |
| M 宿泊業, 飲食サービス業 | 26,594 | 25,697 | △ 897 | △3.4 |
| N 生活関連サービス業, 娯楽業 | 18,031 | 17,044 | △ 987 | △5.5 |
| O 教育, 学習支援業 | 892 | 952 | 60 | 6.7 |
| P 医療, 福祉 | 44,955 | 42,894 | △ 2,061 | △4.6 |
| Q 複合サービス事業 | 5,673 | 5,473 | △ 200 | △3.5 |
| R サービス業(他に分類されないもの) | 31,485 | 32,527 | 1,042 | 3.3 |
| S, T 公務, その他 | 144 | 148 | 4 | 2.8 |
| 合計 | 499,237 | 498,722 | △ 515 | △0.1 |

注1 比率については小数第2位を四捨五入している。

第5表 高校新卒者のハローワーク求人に係る規模別求人状況

| 規模別 | 令和7年3月 | 令和8年3月 | 増減率(%) | |
|----------|---------|---------|---------|--------|
| | | | 増減数(人) | 増減率(%) |
| 29人以下 | 167,900 | 166,482 | △ 1,418 | △0.8 |
| 30～99人 | 150,820 | 151,040 | 220 | 0.1 |
| 100～299人 | 93,790 | 91,947 | △ 1,843 | △2.0 |
| 300～499人 | 26,879 | 27,595 | 716 | 2.7 |
| 500～999人 | 22,493 | 22,596 | 103 | 0.5 |
| 1,000人以上 | 37,355 | 39,062 | 1,707 | 4.6 |
| 合計 | 499,237 | 498,722 | △ 515 | △0.1 |

注1 比率については小数第2位を四捨五入している。

第6表 高校・中学新卒者のハローワーク求人に係る求人・求職・就職内定状況の推移
 (1) 高校新卒者の状況

| 卒業年 | 3月末日現在の状況 | | | | | 卒業年の 6月末日現在 就職決定率 (ポイント) % |
|----------|----------------------|--------------------|--------------------|---------------------|----------------------|--|
| | 求人数 (%) 人 | 求職者数 (%) 人 | 就職内定者数 (%) 人 | 求人倍率 (ポイント) 倍 | 就職内定率 (ポイント) % | |
| 昭和63年3月卒 | (3.2) 787,832 | (△2.3) 499,305 | (△1.4) 490,479 | (0.09) 1.58 | (0.8) 98.2 | (0.4) 99.3 |
| 平成元年3月卒 | (31.8) 1,038,207 | (1.5) 506,850 | (1.9) 499,795 | (0.47) 2.05 | (0.4) 98.6 | (0.3) 99.6 |
| 平成2年3月卒 | (29.2) 1,340,904 | (3.0) 521,968 | (3.6) 517,833 | (0.52) 2.57 | (0.6) 99.2 | (0.0) 99.6 |
| 平成3年3月卒 | (19.8) 1,607,030 | (△0.4) 520,129 | (△0.3) 516,036 | (0.52) 3.09 | (0.0) 99.2 | (0.1) 99.7 |
| 平成4年3月卒 | (4.3) 1,676,001 | (△3.5) 502,089 | (△3.6) 497,267 | (0.25) 3.34 | (△0.2) 99.0 | (0.0) 99.7 |
| 平成5年3月卒 | (△18.1) 1,372,955 | (△11.4) 444,858 | (△11.9) 438,279 | (△0.25) 3.09 | (△0.5) 98.5 | (△0.2) 99.5 |
| 平成6年3月卒 | (△31.9) 935,200 | (△14.6) 379,815 | (△15.5) 370,176 | (△0.63) 2.46 | (△1.0) 97.5 | (△0.6) 98.9 |
| 平成7年3月卒 | (△30.8) 647,290 | (△11.7) 335,325 | (△12.2) 324,890 | (△0.53) 1.93 | (△0.6) 96.9 | (△0.2) 98.7 |
| 平成8年3月卒 | (△17.3) 535,023 | (△7.9) 308,924 | (△8.4) 297,655 | (△0.20) 1.73 | (△0.5) 96.4 | (△0.3) 98.4 |
| 平成9年3月卒 | (△3.2) 518,094 | (△5.2) 292,816 | (△4.9) 283,051 | (0.04) 1.77 | (0.3) 96.7 | (0.1) 98.5 |
| 平成10年3月卒 | (△0.1) 517,496 | (△5.8) 275,872 | (△6.2) 265,445 | (0.11) 1.88 | (△0.5) 96.2 | (△0.3) 98.2 |
| 平成11年3月卒 | (△30.7) 358,565 | (△14.8) 235,131 | (△17.1) 220,035 | (△0.36) 1.52 | (△2.6) 93.6 | (△1.4) 96.8 |
| 平成12年3月卒 | (△25.3) 267,680 | (△12.3) 206,243 | (△13.7) 189,934 | (△0.22) 1.30 | (△1.5) 92.1 | (△1.2) 95.6 |
| 平成13年3月卒 | (1.4) 271,380 | (0.6) 207,549 | (1.4) 192,572 | (0.01) 1.31 | (0.7) 92.8 | (0.3) 95.9 |
| 平成14年3月卒 | (△11.4) 240,566 | (△8.0) 190,856 | (△11.1) 171,122 | (△0.05) 1.26 | (△3.1) 89.7 | (△1.1) 94.8 |
| 平成15年3月卒 | (△10.1) 216,386 | (△6.7) 178,163 | (△6.3) 160,313 | (△0.05) 1.21 | (0.3) 90.0 | (0.3) 95.1 |
| 平成16年3月卒 | (3.3) 223,493 | (△0.6) 177,020 | (1.6) 162,958 | (0.05) 1.26 | (2.1) 92.1 | (0.8) 95.9 |
| 平成17年3月卒 | (14.8) 256,660 | (1.3) 179,382 | (3.6) 168,885 | (0.17) 1.43 | (2.0) 94.1 | (1.3) 97.2 |
| 平成18年3月卒 | (14.2) 293,071 | (1.3) 181,637 | (3.0) 174,025 | (0.18) 1.61 | (1.7) 95.8 | (0.9) 98.1 |
| 平成19年3月卒 | (13.3) 332,148 | (2.1) 185,485 | (3.1) 179,375 | (0.18) 1.79 | (0.9) 96.7 | (0.3) 98.4 |
| 平成20年3月卒 | (4.0) 345,599 | (△0.6) 184,387 | (△0.2) 179,074 | (0.08) 1.87 | (0.4) 97.1 | (△0.1) 98.3 |
| 平成21年3月卒 | (△6.6) 322,620 | (△3.3) 178,302 | (△4.8) 170,479 | (△0.06) 1.81 | (△1.5) 95.6 | (△0.5) 97.8 |
| 平成22年3月卒 | (△38.6) 197,960 | (△14.1) 153,227 | (△15.6) 143,821 | (△0.52) 1.29 | (△1.7) 93.9 | (△0.6) 97.2 |
| 平成23年3月卒 | (△1.7) 194,635 | (2.2) 156,655 | (3.7) 149,179 | (△0.05) 1.24 | (1.3) 95.2 | (0.6) 97.8 |
| 平成24年3月卒 | (6.5) 208,701 | (2.1) 160,242 | (3.7) 154,989 | (0.06) 1.30 | (1.5) 96.7 | (0.7) 98.5 |
| 平成25年3月卒 | (8.8) 227,168 | (3.5) 165,777 | (4.4) 161,757 | (0.07) 1.37 | (0.9) 97.6 | (0.5) 99.0 |
| 平成26年3月卒 | (12.5) 255,472 | (△0.9) 164,268 | (△0.3) 161,312 | (0.19) 1.56 | (0.6) 98.2 | (0.3) 99.3 |
| 平成27年3月卒 | (23.7) 316,055 | (4.1) 171,084 | (4.8) 169,031 | (0.29) 1.85 | (0.6) 98.8 | (0.3) 99.6 |
| 平成28年3月卒 | (11.7) 352,993 | (1.0) 172,748 | (1.3) 171,152 | (0.19) 2.04 | (0.3) 99.1 | (0.1) 99.7 |
| 平成29年3月卒 | (9.7) 387,308 | (0.5) 173,586 | (0.6) 172,186 | (0.19) 2.23 | (0.1) 99.2 | (△0.2) 99.5 |
| 平成30年3月卒 | (11.7) 432,669 | (△1.3) 171,265 | (△1.2) 170,061 | (0.30) 2.53 | (0.1) 99.3 | (0.2) 99.7 |
| 平成31年3月卒 | (10.2) 476,969 | (0.0) 171,313 | (0.1) 170,211 | (0.25) 2.78 | (0.1) 99.4 | (0.0) 99.7 |
| 令和2年3月卒 | (1.5) 484,228 | (△2.1) 167,794 | (△2.1) 166,588 | (0.11) 2.89 | (△0.1) 99.3 | (0.0) 99.7 |
| 令和3年3月卒 | (△20.2) 386,201 | (△12.7) 146,429 | (△12.9) 145,150 | (△0.25) 2.64 | (△0.2) 99.1 | (△0.1) 99.6 |
| 令和4年3月卒 | (0.9) 389,637 | (△8.0) 134,765 | (△7.9) 133,721 | (0.25) 2.89 | (0.1) 99.2 | (0.0) 99.6 |
| 令和5年3月卒 | (13.9) 443,803 | (△5.6) 127,157 | (△5.6) 126,243 | (0.60) 3.49 | (0.1) 99.3 | (0.1) 99.7 |
| 令和6年3月卒 | (8.7) 482,270 | (△4.7) 121,125 | (△4.8) 120,205 | (0.49) 3.98 | (△0.1) 99.2 | (△0.1) 99.6 |
| 令和7年3月卒 | (3.5) 499,237 | (0.6) 121,798 | (0.3) 120,584 | (0.12) 4.10 | (△0.2) 99.0 | (△0.1) 99.5 |
| 令和8年3月卒 | (△0.1) 498,722 | (△0.6) 121,079 | (△0.7) 119,770 | (0.02) 4.12 | (△0.1) 98.9 | — |

高校新卒者

注1 ()内は、対前年同期における状況である。

注2 「求職者数」とは、学校又はハローワークの紹介を希望する者のみの数であり、「就職内定者数」とは、学校又はハローワークの紹介によって内定した者のみの数である。

注3 比率については小数第2位を四捨五入している。ただし、求人倍率は小数第3位を四捨五入している。

注4 「卒業年の6月末日現在」は、職業安定局雇用政策課「新規学卒者の職業紹介状況」による。

(※)平成23年3月卒の数には、東日本大震災の影響により集計ができなかった、岩手県、宮城県及び福島県の求人数、求職者数及び就職者数の一部の数が含まれていない。そのため、平成24年3月卒の前年比の計算にあたっては、上記の平成23年3月卒で集計ができなかった求人数、求職者数及び就職者数の一部の数を除いた値で計算を行った。

(2) 中学新卒者の状況

| | 卒業年 | 3 月 末 現 在 の 状 況 | | | | | 卒業年の |
|-----------|------------------|-------------------|-------------------|--------------------|---------------------|----------------------|-------------------------------|
| | | 求人数 (%) 人 | 求職者数 (%) 人 | 就職内定者数 (%) 人 | 求人倍率 (ポイント) 倍 | 就職内定率 (ポイント) % | 6月末現在 就職決定率 (ポイント) % |
| 中学 新卒者 | 昭和63年3月卒 | (3.9) 65,420 | (△4.1) 36,126 | (△2.8) 34,684 | (0.14) 1.81 | (1.3) 96.0 | (0.2) 99.5 |
| | 平成元年3月卒 | (17.5) 76,836 | (△6.0) 33,962 | (△7.0) 32,259 | (0.45) 2.26 | (△1.0) 95.0 | (△0.1) 99.4 |
| | 平成2年3月卒 | (18.1) 90,743 | (△10.7) 30,324 | (△10.4) 28,897 | (0.73) 2.99 | (0.3) 95.3 | (0.1) 99.5 |
| | 平成3年3月卒 | (9.7) 99,553 | (△13.7) 26,167 | (△13.7) 24,935 | (0.81) 3.80 | (0.0) 95.3 | (0.1) 99.6 |
| | 平成4年3月卒 | (△6.5) 93,035 | (△12.6) 22,874 | (△13.4) 21,592 | (0.27) 4.07 | (△0.9) 94.4 | (△0.3) 99.3 |
| | 平成5年3月卒 | (△24.9) 69,892 | (△14.7) 19,501 | (△15.2) 18,310 | (△0.49) 3.58 | (△0.5) 93.9 | (△0.3) 99.0 |
| | 平成6年3月卒 | (△35.7) 44,929 | (△20.7) 15,470 | (△21.5) 14,367 | (△0.68) 2.90 | (△1.0) 92.9 | (△0.3) 98.7 |
| | 平成7年3月卒 | (△32.4) 30,384 | (△16.1) 12,987 | (△17.3) 11,882 | (△0.56) 2.34 | (△1.4) 91.5 | (△0.5) 98.2 |
| | 平成8年3月卒 | (△27.1) 22,163 | (△17.8) 10,674 | (△20.3) 9,467 | (△0.26) 2.08 | (△2.8) 88.7 | (△1.7) 96.5 |
| | 平成9年3月卒 | (△14.3) 18,986 | (△8.5) 9,769 | (△8.4) 8,669 | (△0.14) 1.94 | (0.0) 88.7 | (0.2) 96.7 |
| | 平成10年3月卒 | (△17.0) 15,765 | (△3.5) 9,428 | (△5.6) 8,182 | (△0.27) 1.67 | (△1.9) 86.8 | (△1.2) 95.5 |
| | 平成11年3月卒 | (△34.4) 10,339 | (△17.6) 7,772 | (△24.1) 6,210 | (△0.34) 1.33 | (△6.9) 79.9 | (△3.4) 92.1 |
| | 平成12年3月卒 | (△28.0) 7,448 | (△17.2) 6,439 | (△23.7) 4,736 | (△0.17) 1.16 | (△6.3) 73.6 | (△5.4) 86.7 |
| | 平成13年3月卒 | (△10.7) 6,648 | (△4.7) 6,135 | (△6.2) 4,443 | (△0.08) 1.08 | (△1.2) 72.4 | (△2.0) 84.7 |
| | 平成14年3月卒 | (△24.5) 5,022 | (△15.3) 5,199 | (△24.6) 3,350 | (△0.11) 0.97 | (△8.0) 64.4 | (△6.1) 78.6 |
| | 平成15年3月卒 | (△18.5) 4,094 | (△15.3) 4,401 | (△15.5) 2,830 | (△0.04) 0.93 | (△0.1) 64.3 | (△2.1) 76.5 |
| | 平成16年3月卒 | (△7.2) 3,800 | (△5.2) 4,173 | (△8.7) 2,584 | (△0.02) 0.91 | (△2.4) 61.9 | (2.2) 78.7 |
| | 平成17年3月卒 | (5.8) 4,019 | (△12.5) 3,653 | (△5.7) 2,437 | (0.19) 1.10 | (4.8) 66.7 | (4.1) 82.8 |
| | 平成18年3月卒 | (△0.4) 4,001 | (△13.0) 3,179 | (△5.7) 2,297 | (0.16) 1.26 | (5.6) 72.3 | (4.4) 87.2 |
| | 平成19年3月卒 | (2.8) 4,113 | (△8.3) 2,914 | (△3.0) 2,227 | (0.15) 1.41 | (4.1) 76.4 | (1.5) 88.7 |
| | 平成20年3月卒 | (△2.1) 4,028 | (△5.9) 2,742 | (△8.1) 2,046 | (0.06) 1.47 | (△1.8) 74.6 | (△0.1) 88.6 |
| | 平成21年3月卒 | (△25.1) 3,015 | (△21.8) 2,143 | (△33.7) 1,357 | (△0.06) 1.41 | (△11.3) 63.3 | (△7.9) 80.7 |
| | 平成22年3月卒 | (△45.2) 1,651 | (△14.2) 1,839 | (△29.6) 956 | (△0.51) 0.90 | (△11.3) 52.0 | (△10.8) 69.9 |
| | 平成23年3月卒 | (△14.8) 1,407 | (△14.3) 1,576 | (△11.4) 847 | (△0.01) 0.89 | (1.7) 53.7 | (6.1) 76.0 |
| | 平成24年3月卒 | (△6.3) 1,319 | (△13.3) 1,367 | (△8.5) 775 | (0.07) 0.96 | (3.0) 56.7 | (4.9) 80.9 |
| | 平成25年3月卒 | (0.7) 1,328 | (△18.3) 1,117 | (△14.5) 663 | (0.23) 1.19 | (2.7) 59.4 | (0.6) 81.5 |
| | 平成26年3月卒 | (19.6) 1,588 | (△2.5) 1,089 | (0.0) 663 | (0.27) 1.46 | (1.5) 60.9 | (3.3) 84.8 |
| | 平成27年3月卒 | (4.7) 1,662 | (△14.0) 936 | (1.8) 675 | (0.32) 1.78 | (11.2) 72.1 | (2.5) 87.3 |
| | 平成28年3月卒 | (5.1) 1,746 | (△9.8) 844 | (△9.2) 613 | (0.29) 2.07 | (0.5) 72.6 | (0.1) 87.4 |
| | 平成29年3月卒 | (△0.5) 1,738 | (△12.4) 739 | (△8.5) 561 | (0.28) 2.35 | (3.3) 75.9 | (1.9) 89.3 |
| | 平成30年3月卒 | (9.2) 1,898 | (△8.9) 673 | (△3.9) 539 | (0.47) 2.82 | (4.2) 80.1 | (0.5) 89.8 |
| | 平成31年3月卒 | (2.8) 1,952 | (△12.2) 591 | (△10.9) 480 | (0.48) 3.30 | (1.1) 81.2 | (5.0) 94.8 |
| 令和2年3月卒 | (△13.1) 1,696 | (△9.1) 537 | (△5.6) 453 | (△0.14) 3.16 | (3.2) 84.4 | (△2.9) 91.9 | |
| 令和3年3月卒 | (△32.2) 1,150 | (△24.6) 405 | (△24.3) 343 | (△0.32) 2.84 | (0.3) 84.7 | (3.5) 95.4 | |
| 令和4年3月卒 | (△5.7) 1,085 | (△24.9) 304 | (△22.4) 266 | (0.73) 3.57 | (2.8) 87.5 | (0.4) 95.8 | |
| 令和5年3月卒 | (△0.7) 1,077 | (19.7) 364 | (18.8) 316 | (△0.61) 2.96 | (△0.7) 86.8 | (△9.5) 86.3 | |
| 令和6年3月卒 | (△8.4) 986 | (△6.0) 342 | (△13.9) 272 | (△0.08) 2.88 | (△7.3) 79.5 | (△3.7) 82.6 | |
| 令和7年3月卒 | (△6.8) 919 | (0.6) 344 | (4.4) 284 | (△0.21) 2.67 | (3.1) 82.6 | (9.8) 92.4 | |
| 令和8年3月卒 | (△3.4) 888 | (1.2) 348 | (0.4) 285 | (△0.12) 2.55 | (△0.7) 81.9 | — | |

注1 ()内は、対前年同期における状況である。

注2 「求職者数」とは、ハローワークの紹介を希望する者のみの数であり、「就職内定者数」とは、ハローワークの紹介によって内定した者のみの数である。

注3 比率については小数第2位を四捨五入している。ただし、求人倍率は小数第3位を四捨五入している。

注4 「卒業年の6月末現在」は、職業安定局雇用政策課「新規学卒者の職業紹介状況」による。

(※)平成23年3月卒の数には、東日本大震災の影響により集計ができなかった、岩手県、宮城県及び福島県の求人数、求職者数及び就職者数の一部の数が含まれていない。そのため、平成24年3月卒の前年比の計算にあたっては、上記の平成23年3月卒で集計ができなかった求人数、求職者数及び就職者数の一部の数を除いた値で計算を行った。

第7表 高校新卒者のハローワーク求人に係る求人・求職・就職内定率の推移(3月末現在)

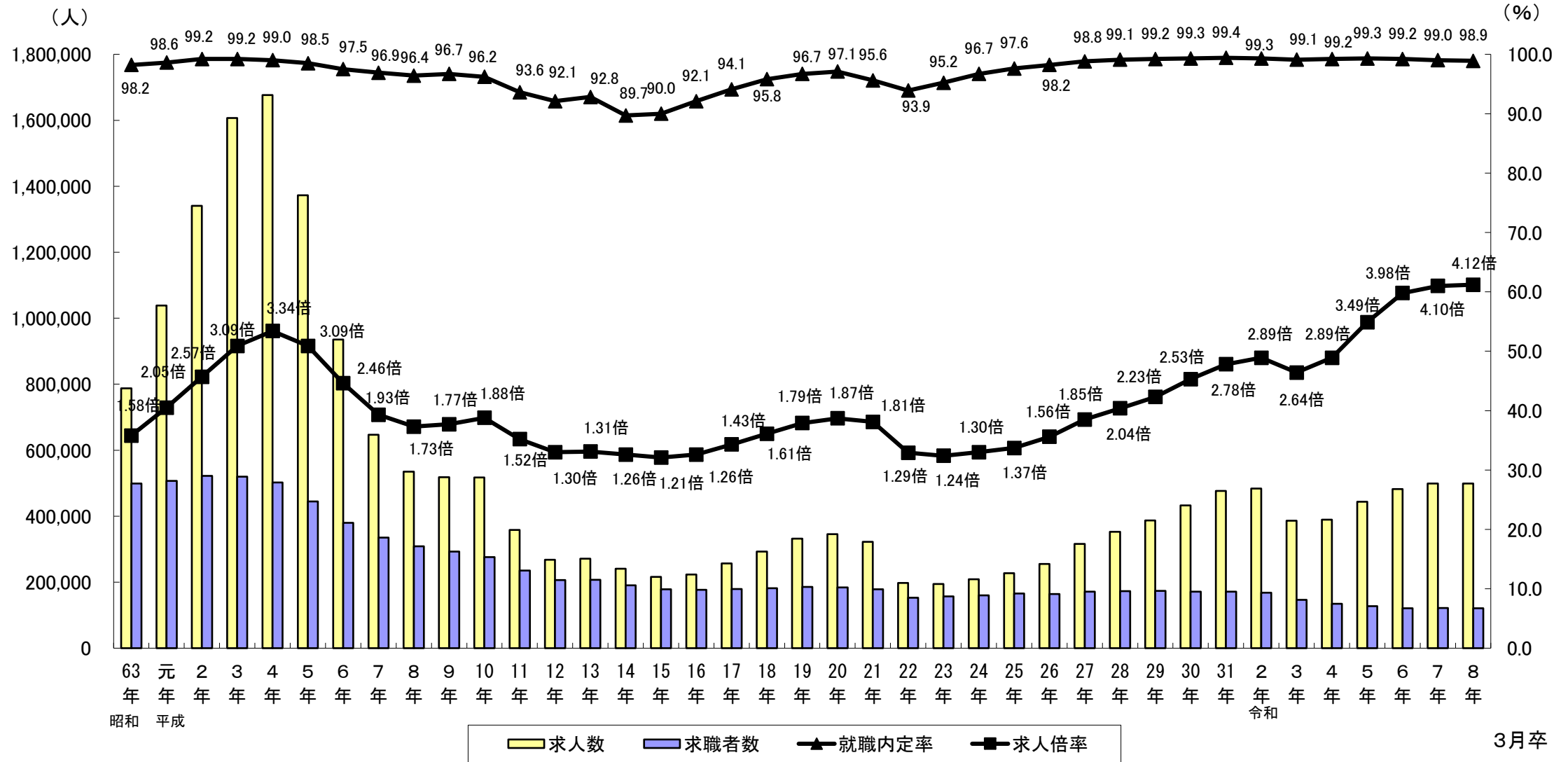

注1 「求職者数」とは、学校又はハローワークの紹介を希望する者のみの数であり、就職内定率の算出に用いている「就職内定者数」とは、学校又はハローワークの紹介によって内定した者のみの数である。

注2 「就職内定率」については、小数第2位を四捨五入している。求人倍率は、小数第3位を四捨五入している。

第8表 高校新卒者のハローワーク求人に係る就職内定率の推移

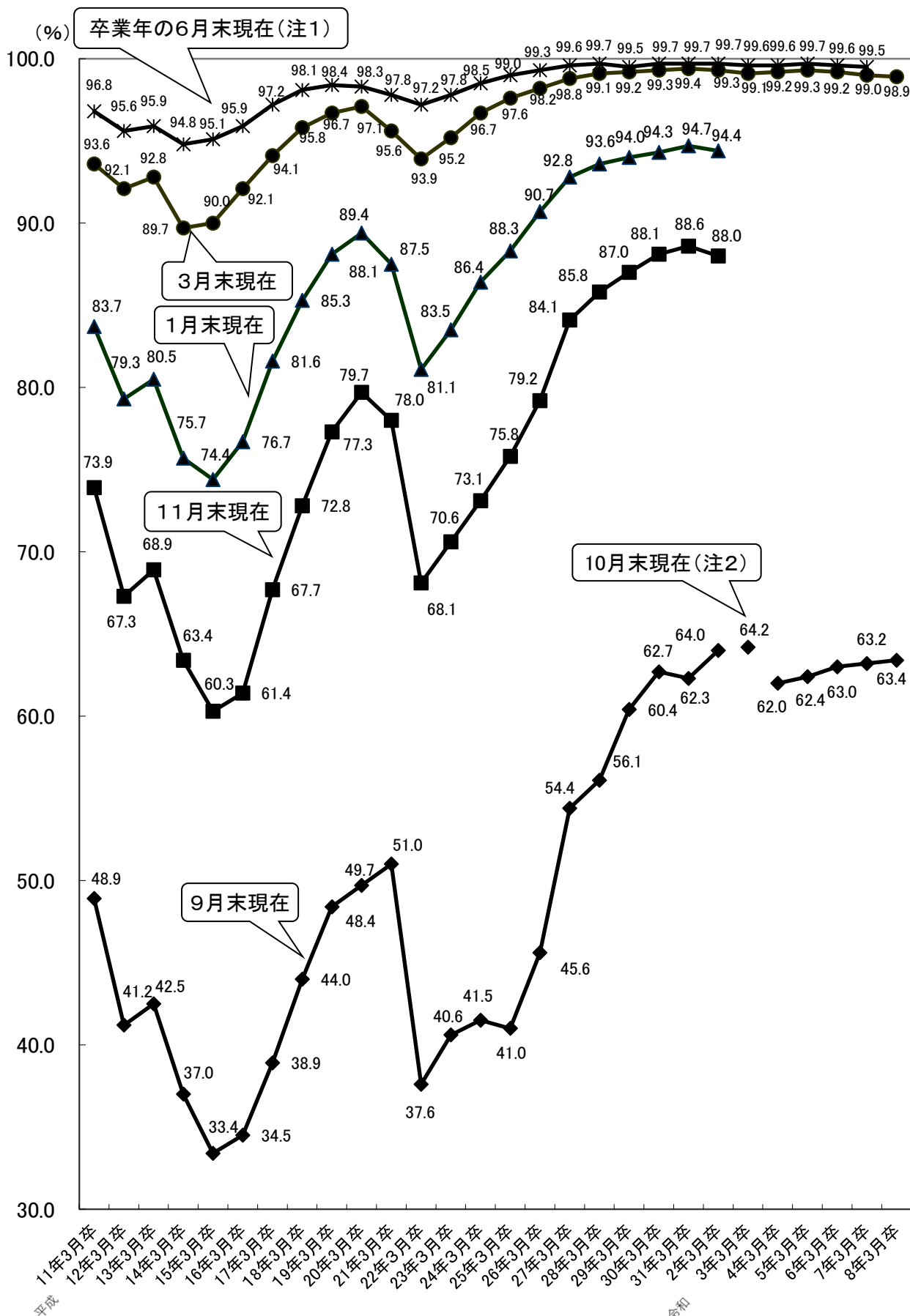

注1 「卒業年の6月末現在」は、職業安定局雇用政策課「新規学卒者の職業紹介状況」による。

注2 令和3年3月卒の数値については、新型コロナウイルス感染症の感染拡大の影響により、令和3年3月高校新卒者の就職に関する選考・内定開始期日などの変更があったことを踏まえ、調査時点を10月末に代えて取りまとめている。

注3 令和3年3月卒から、「11月末現在」及び「1月末現在」は集計していない。

注4 就職内定率については、小数第2位を四捨五入している。