

報道関係者 各位

令和4年5月20日

【照会先】

人材開発統括官付

若年者・キャリア形成支援担当参事官室

参事官 河嶋 正敏

室長補佐 佐藤 雅文

(代表電話) 03(5253)1111 (内線 5333)

(直通電話) 03(3597)0331

令和3年度「高校・中学新卒者のハローワーク求人に係る 求人・求職・就職内定状況」を公表します

厚生労働省は、このたび、令和4年3月に高校と中学校を卒業した生徒について、令和4年3月末現在のハローワーク求人における求人・求職・就職内定状況を取りまとめました。対象は、学校やハローワークからの職業紹介を希望した生徒です。

[※令和4年8月10日に資料の内容を一部訂正しています。](#)

【高校新卒者】(第1表)

- 就職内定率 99.2% (前年同期比 0.1 ポイントの上昇)
- 就職内定者数 約 13 万 4,000 人 (同 7.9%の減)
- 求人数 約 39 万人 (同 0.9%の増)
- 求職者数 約 13 万 5,000 人 (同 8.0%の減)
- 求人倍率 2.89 倍 (同 0.25 ポイントの上昇)

【中学新卒者】(第2表)

- 就職内定率 87.5% (前年同期比 2.8 ポイントの上昇)
- 就職内定者数 266 人 (同 22.4%の減)
- 求人数 1,085 人 (同 5.7%の減)
- 求職者数 304 人 (同 24.9%の減)
- 求人倍率 3.57 倍 (同 0.73 ポイントの上昇)

[参 考]

令和4年3月高校・中学新卒者に関するハローワークによる求人申し込みの受付や選考・内定開始期日は、全国高等学校長協会、主要経済団体（一般社団法人日本経済団体連合会、日本商工会議所、全国中小企業団体中央会）、文部科学省および厚生労働省で検討を行い、次のように申し合わせています。

■ハローワークによる求人申し込みの受付開始期日

高校・中学校 令和3年6月1日以降

■選考・内定開始期日

高 校 令和3年9月16日以降

中学校 令和4年1月1日以降（積雪指定地域では、令和3年12月1日以降）

第1表 令和4年3月高校新卒者のハローワーク求人に係る地域別求人・求職・就職内定状況

(令和4年3月末現在)

| | 求人数 | | 求職者数 | | | | | | 就職内定者数 | | | | | | 求人倍率 | | 就職内定率 | | | | | |
|-----|---------|------|---------|-------|--------|-------|--------|-------|---------|-------|--------|-------|--------|-------|-------|------|-------|------|-------|------|------|------|
| | 前年3月比 | | 男女計 | | うち男子 | | うち女子 | | 男女計 | | うち男子 | | うち女子 | | 前年3月差 | 男女計 | | うち男子 | | うち女子 | | |
| | 人 | % | 人 | % | 人 | % | 人 | % | 人 | % | 人 | % | 人 | % | 倍 | ポイント | % | ポイント | % | ポイント | % | ポイント |
| 計 | 386,205 | | 146,429 | | 88,699 | | 57,730 | | 145,150 | | 88,063 | | 57,087 | | 2.64 | | 99.1 | | 99.3 | | 98.9 | |
| | 389,637 | 0.9 | 134,765 | △8.0 | 82,163 | △7.4 | 52,602 | △8.9 | 133,721 | △7.9 | 81,635 | △7.3 | 52,086 | △8.8 | 2.89 | 0.25 | 99.2 | 0.1 | 99.4 | 0.1 | 99.0 | 0.1 |
| 北海道 | 16,214 | | 6,159 | | 3,441 | | 2,718 | | 6,050 | | 3,396 | | 2,654 | | 2.63 | | 98.2 | | 98.7 | | 97.6 | |
| | 16,466 | 1.6 | 5,664 | △8.0 | 3,165 | △8.0 | 2,499 | △8.1 | 5,569 | △8.0 | 3,121 | △8.1 | 2,448 | △7.8 | 2.91 | 0.28 | 98.3 | 0.1 | 98.6 | △0.1 | 98.0 | 0.4 |
| 東北 | 37,940 | 2.7 | 15,283 | △8.1 | 9,058 | △9.0 | 6,225 | △6.9 | 15,176 | △8.2 | 8,998 | △9.1 | 6,178 | △6.8 | 2.48 | 0.26 | 99.3 | 0.0 | 99.3 | △0.1 | 99.2 | 0.1 |
| | 36,931 | | 16,639 | | 9,953 | | 6,686 | | 16,523 | | 9,897 | | 6,626 | | 2.22 | | 99.3 | | 99.4 | | 99.1 | |
| 関東 | 50,993 | 0.6 | 19,266 | △8.1 | 11,581 | △6.0 | 7,685 | △11.1 | 19,120 | △8.0 | 11,515 | △5.9 | 7,605 | △11.0 | 2.65 | 0.23 | 99.2 | 0.1 | 99.4 | 0.1 | 99.0 | 0.2 |
| | 53,258 | | 9,739 | | 6,016 | | 3,723 | | 9,633 | | 5,946 | | 3,687 | | 5.47 | | 98.9 | | 98.8 | | 99.0 | |
| 京浜 | 51,330 | △3.6 | 8,755 | △10.1 | 5,416 | △10.0 | 3,339 | △10.3 | 8,677 | △9.9 | 5,363 | △9.8 | 3,314 | △10.1 | 5.86 | 0.39 | 99.1 | 0.2 | 99.0 | 0.2 | 99.3 | 0.3 |
| | 16,066 | | 6,499 | | 3,956 | | 2,543 | | 6,446 | | 3,930 | | 2,516 | | 2.47 | | 99.2 | | 99.3 | | 98.9 | |
| 甲信越 | 16,843 | 4.8 | 6,081 | △6.4 | 3,780 | △4.4 | 2,301 | △9.5 | 6,028 | △6.5 | 3,759 | △4.4 | 2,269 | △9.8 | 2.77 | 0.30 | 99.1 | △0.1 | 99.4 | 0.1 | 98.6 | △0.3 |
| | 12,822 | | 4,756 | | 2,981 | | 1,775 | | 4,740 | | 2,972 | | 1,768 | | 2.70 | | 99.7 | | 99.7 | | 99.6 | |
| 北陸 | 13,473 | 5.1 | 4,378 | △7.9 | 2,688 | △9.8 | 1,690 | △4.8 | 4,369 | △7.8 | 2,685 | △9.7 | 1,684 | △4.8 | 3.08 | 0.38 | 99.8 | 0.1 | 99.9 | 0.2 | 99.6 | 0.0 |
| | 60,406 | | 24,099 | | 14,458 | | 9,641 | | 24,031 | | 14,419 | | 9,612 | | 2.51 | | 99.7 | | 99.7 | | 99.7 | |
| 東海 | 61,935 | 2.5 | 22,280 | △7.5 | 13,504 | △6.6 | 8,776 | △9.0 | 22,195 | △7.6 | 13,454 | △6.7 | 8,741 | △9.1 | 2.78 | 0.27 | 99.6 | △0.1 | 99.6 | △0.1 | 99.6 | △0.1 |
| | 8,609 | | 4,541 | | 2,752 | △8.3 | 1,789 | | 4,483 | | 2,720 | | 1,763 | | 1.90 | | 98.7 | | 98.8 | | 98.5 | |
| 近畿 | 8,937 | 3.8 | 4,277 | △5.8 | 2,523 | △8.3 | 1,754 | △2.0 | 4,210 | △6.1 | 2,498 | △8.2 | 1,712 | △2.9 | 2.09 | 0.19 | 98.4 | △0.3 | 99.0 | 0.2 | 97.6 | △0.9 |
| | 47,079 | | 12,845 | | 8,144 | | 4,701 | | 12,675 | | 8,064 | | 4,611 | | 3.67 | | 98.7 | | 99.0 | | 98.1 | |
| 京阪神 | 45,892 | △2.5 | 11,497 | △10.5 | 7,328 | △10.0 | 4,169 | △11.3 | 11,358 | △10.4 | 7,257 | △10.0 | 4,101 | △11.1 | 3.99 | 0.32 | 98.8 | 0.1 | 99.0 | 0.0 | 98.4 | 0.3 |
| | 4,667 | | 2,177 | | 1,333 | | 844 | | 2,173 | | 1,331 | | 842 | | 2.14 | | 99.8 | | 99.8 | | 99.8 | |
| 山陰 | 4,905 | 5.1 | 2,008 | △7.8 | 1,268 | △4.9 | 740 | △12.3 | 2,007 | △7.6 | 1,268 | △4.7 | 739 | △12.2 | 2.44 | 0.30 | 100.0 | 0.2 | 100.0 | 0.2 | 99.9 | 0.1 |
| | 21,574 | | 9,011 | | 5,749 | | 3,262 | | 8,932 | | 5,715 | | 3,217 | | 2.39 | | 99.1 | | 99.4 | | 98.6 | |
| 山陽 | 21,523 | △0.2 | 8,197 | △9.0 | 5,349 | △7.0 | 2,848 | △12.7 | 8,145 | △8.8 | 5,324 | △6.8 | 2,821 | △12.3 | 2.63 | 0.24 | 99.4 | 0.3 | 99.5 | 0.1 | 99.1 | 0.5 |
| | 13,057 | | 5,464 | | 3,348 | | 2,116 | | 5,407 | | 3,322 | | 2,085 | | 2.39 | | 99.0 | | 99.2 | | 98.5 | |
| 四国 | 13,110 | 0.4 | 5,057 | △7.4 | 3,230 | △3.5 | 1,827 | △13.7 | 5,031 | △7.0 | 3,213 | △3.3 | 1,818 | △12.8 | 2.59 | 0.20 | 99.5 | 0.5 | 99.5 | 0.3 | 99.5 | 1.0 |
| | 23,104 | | 10,827 | | 6,623 | | 4,204 | | 10,705 | | 6,562 | | 4,143 | | 2.13 | | 98.9 | | 99.1 | | 98.5 | |
| 北九州 | 23,395 | 1.3 | 9,982 | △7.8 | 6,072 | △8.3 | 3,910 | △7.0 | 9,904 | △7.5 | 6,034 | △8.0 | 3,870 | △6.6 | 2.34 | 0.21 | 99.2 | 0.3 | 99.4 | 0.3 | 99.0 | 0.5 |
| | 21,754 | | 12,709 | | 7,623 | | 5,086 | | 12,580 | | 7,558 | | 5,022 | | 1.71 | | 99.0 | | 99.1 | | 98.7 | |
| 南九州 | 22,895 | 5.2 | 12,040 | △5.3 | 7,201 | △5.5 | 4,839 | △4.9 | 11,932 | △5.2 | 7,146 | △5.5 | 4,786 | △4.7 | 1.90 | 0.19 | 99.1 | 0.1 | 99.2 | 0.1 | 98.9 | 0.2 |

注1 ()内は、前年同期における状況である。

注2 「求職者数」とは、学校又はハローワークの紹介を希望する者のみの数であり、「就職内定者数」とは、学校又はハローワークの紹介によって内定した者のみの数である。

注3 地域区分は次のとおりである。

東北(青森、岩手、宮城、秋田、山形、福島)、関東(茨城、栃木、群馬、埼玉、千葉)、京浜(東京、神奈川)、甲信越(新潟、山梨、長野)、北陸(富山、石川、福井)、東海(岐阜、静岡、愛知、三重)、近畿(滋賀、奈良、和歌山)、京阪神(京都、大阪、兵庫)、山陰(鳥取、島根)、山陽(岡山、広島、山口)、四国(徳島、香川、愛媛、高知)、北九州(福岡、佐賀、長崎)、南九州(熊本、大分、宮崎、鹿児島、沖縄)

注4 比率については小数点第2位を四捨五入している。ただし、求人倍率は小数点第3位を四捨五入している。

第2表 令和4年3月中学新卒者のハローワーク求人に係る求人・求職・就職内定状況

(令和4年3月末現在)

| | 求人数 | | 求職者数 | | | | | | 求人倍率 | | 就職内定者数 | | | | | | 就職内定率 | | | | | |
|---|-------|------|------|-------|------|-------|------|-------|-------|------|--------|-------|-----|-------|----|-------|-------|------|------|------|------|------|
| | 前年3月比 | | 男女計 | | うち男子 | | うち女子 | | 前年3月差 | 男女計 | | うち男子 | | うち女子 | | 前年差 | うち男子 | | うち女子 | | | |
| | 人 | % | 人 | % | 人 | % | 人 | % | 倍 | ポイント | 人 | % | 人 | % | 人 | % | % | ポイント | % | ポイント | % | ポイント |
| 計 | 1,150 | | 405 | | 320 | | 85 | | 2.84 | | 343 | | 279 | | 64 | | 84.7 | | 87.2 | | 75.3 | |
| | 1,085 | △5.7 | 304 | △24.9 | 234 | △26.9 | 70 | △17.6 | 3.57 | 0.73 | 266 | △22.4 | 212 | △24.0 | 54 | △15.6 | 87.5 | 2.8 | 90.6 | 3.4 | 77.1 | 1.8 |

注1 ()内は、前年同期における状況である。

注2 「求職者数」とは、学校又はハローワークの紹介を希望する者のみの数である。

注3 比率については小数点第2位を四捨五入している。ただし、求人倍率は小数点第3位を四捨五入している。

第3表 令和4年3月高校新卒者のハローワーク求人に係る都道府県別求人・求職・就職内定状況

(令和4年3月末現在)

| 都道府県 | 地域区分 | 求人数(人) | | 求職者数(人) | | | | 就職内定者数(人) | | | | 求人倍率(倍) | 就職内定率(%) | | | | |
|------|------|----------|------|----------|-------|--------|----------|-----------|-------|-----------|--------|---------|-----------|-------|------|-------|-------|
| | | 前年比増減(%) | 男女計 | 前年比増減(%) | 男子 | 女子 | 前年比増減(%) | 男子 | 女子 | 前年差(ポイント) | 男女計 | | 前年差(ポイント) | 男子 | 女子 | | |
| 北海道 | 北海道 | 16,466 | 1.6 | 5,664 | △8.0 | 3,165 | 2,499 | 5,569 | △8.0 | 3,121 | 2,448 | 2.91 | 0.28 | 98.3 | 0.1 | 98.6 | 98.0 |
| 青森 | 東北 | 4,227 | △0.6 | 2,060 | △16.1 | 1,213 | 847 | 2,037 | △16.2 | 1,197 | 840 | 2.05 | 0.32 | 98.9 | △0.2 | 98.7 | 99.2 |
| 岩手 | 東北 | 5,450 | 1.7 | 2,358 | △7.6 | 1,465 | 893 | 2,345 | △7.5 | 1,459 | 886 | 2.31 | 0.21 | 99.4 | 0.1 | 99.6 | 99.2 |
| 宮城 | 東北 | 9,686 | △1.0 | 3,295 | △5.5 | 1,926 | 1,369 | 3,272 | △5.0 | 1,913 | 1,359 | 2.94 | 0.13 | 99.3 | 0.6 | 99.3 | 99.3 |
| 秋田 | 東北 | 4,588 | 8.3 | 1,733 | △4.5 | 1,056 | 677 | 1,720 | △5.1 | 1,051 | 669 | 2.65 | 0.32 | 99.2 | △0.6 | 99.5 | 98.8 |
| 山形 | 東北 | 5,651 | 7.2 | 2,059 | △12.6 | 1,154 | 905 | 2,043 | △12.8 | 1,143 | 900 | 2.74 | 0.50 | 99.2 | △0.2 | 99.0 | 99.4 |
| 福島 | 東北 | 8,338 | 3.8 | 3,778 | △4.9 | 2,244 | 1,534 | 3,759 | △5.0 | 2,235 | 1,524 | 2.21 | 0.19 | 99.5 | △0.1 | 99.6 | 99.3 |
| 茨城 | 関東 | 9,963 | 1.6 | 3,932 | △6.7 | 2,374 | 1,558 | 3,919 | △6.6 | 2,369 | 1,550 | 2.53 | 0.20 | 99.7 | 0.1 | 99.8 | 99.5 |
| 栃木 | 関東 | 6,917 | 3.9 | 3,087 | △5.0 | 1,946 | 1,141 | 3,075 | △4.9 | 1,941 | 1,134 | 2.24 | 0.19 | 99.6 | 0.0 | 99.7 | 99.4 |
| 群馬 | 関東 | 7,683 | 2.0 | 2,526 | △6.5 | 1,604 | 922 | 2,512 | △6.1 | 1,593 | 919 | 3.04 | 0.25 | 99.4 | 0.5 | 99.3 | 99.7 |
| 埼玉 | 関東 | 14,709 | △2.5 | 5,390 | △7.3 | 3,083 | 2,307 | 5,384 | △7.1 | 3,080 | 2,304 | 2.73 | 0.13 | 99.9 | 0.1 | 99.9 | 99.9 |
| 千葉 | 関東 | 11,721 | 1.1 | 4,331 | △13.1 | 2,574 | 1,757 | 4,230 | △13.1 | 2,532 | 1,698 | 2.71 | 0.39 | 97.7 | 0.1 | 98.4 | 96.6 |
| 東京 | 京浜 | 39,509 | △4.2 | 4,606 | △10.9 | 2,867 | 1,739 | 4,589 | △10.7 | 2,854 | 1,735 | 8.58 | 0.60 | 99.6 | 0.2 | 99.5 | 99.8 |
| 神奈川 | 京浜 | 11,821 | △1.7 | 4,149 | △9.2 | 2,549 | 1,600 | 4,088 | △9.1 | 2,509 | 1,579 | 2.85 | 0.22 | 98.5 | 0.1 | 98.4 | 98.7 |
| 新潟 | 甲信越 | 8,100 | 4.3 | 2,483 | △4.4 | 1,528 | 955 | 2,481 | △4.3 | 1,528 | 953 | 3.26 | 0.27 | 99.9 | 0.0 | 100.0 | 99.8 |
| 富山 | 北陸 | 4,724 | 2.9 | 1,555 | △8.5 | 999 | 556 | 1,553 | △8.4 | 999 | 554 | 3.04 | 0.34 | 99.9 | 0.1 | 100.0 | 99.6 |
| 石川 | 北陸 | 4,884 | 8.1 | 1,654 | △5.4 | 997 | 657 | 1,647 | △5.1 | 994 | 653 | 2.95 | 0.37 | 99.6 | 0.3 | 99.7 | 99.4 |
| 福井 | 北陸 | 3,865 | 4.1 | 1,169 | △10.7 | 692 | 477 | 1,169 | △10.7 | 692 | 477 | 3.31 | 0.48 | 100.0 | 0.0 | 100.0 | 100.0 |
| 山梨 | 甲信越 | 2,489 | 13.7 | 963 | △4.1 | 632 | 331 | 951 | △4.0 | 628 | 323 | 2.58 | 0.40 | 98.8 | 0.1 | 99.4 | 97.6 |
| 長野 | 甲信越 | 6,254 | 2.4 | 2,635 | △9.1 | 1,620 | 1,015 | 2,596 | △9.3 | 1,603 | 993 | 2.37 | 0.26 | 98.5 | △0.2 | 99.0 | 97.8 |
| 岐阜 | 東海 | 9,365 | 5.4 | 3,462 | △9.0 | 2,119 | 1,343 | 3,458 | △9.0 | 2,117 | 1,341 | 2.71 | 0.37 | 99.9 | 0.0 | 99.9 | 99.9 |
| 静岡 | 東海 | 14,342 | 5.2 | 5,593 | △9.0 | 3,295 | 2,298 | 5,556 | △9.4 | 3,276 | 2,280 | 2.56 | 0.34 | 99.3 | △0.4 | 99.4 | 99.2 |
| 愛知 | 東海 | 30,475 | 0.6 | 9,726 | △7.1 | 5,899 | 3,827 | 9,703 | △7.0 | 5,884 | 3,819 | 3.13 | 0.24 | 99.8 | 0.2 | 99.7 | 99.8 |
| 三重 | 東海 | 7,753 | 2.2 | 3,499 | △4.8 | 2,191 | 1,308 | 3,478 | △5.3 | 2,177 | 1,301 | 2.22 | 0.16 | 99.4 | △0.5 | 99.4 | 99.5 |
| 滋賀 | 近畿 | 3,980 | 5.7 | 1,916 | △5.9 | 1,150 | 766 | 1,877 | △7.1 | 1,134 | 743 | 2.08 | 0.23 | 98.0 | △1.2 | 98.6 | 97.0 |
| 京都 | 京阪神 | 5,166 | 7.6 | 1,411 | △8.0 | 896 | 515 | 1,381 | △6.9 | 875 | 506 | 3.66 | 0.53 | 97.9 | 1.2 | 97.7 | 98.3 |
| 大阪 | 京阪神 | 27,135 | △6.0 | 5,653 | △10.0 | 3,507 | 2,146 | 5,596 | △10.1 | 3,487 | 2,109 | 4.80 | 0.21 | 99.0 | △0.1 | 99.4 | 98.3 |
| 兵庫 | 京阪神 | 13,591 | 1.3 | 4,433 | △11.8 | 2,925 | 1,508 | 4,381 | △11.7 | 2,895 | 1,486 | 3.07 | 0.40 | 98.8 | 0.1 | 99.0 | 98.5 |
| 奈良 | 近畿 | 2,211 | 7.3 | 1,085 | △7.2 | 607 | 478 | 1,062 | △7.1 | 600 | 462 | 2.04 | 0.28 | 97.9 | 0.1 | 98.8 | 96.7 |
| 和歌山 | 近畿 | 2,746 | △1.3 | 1,276 | △4.4 | 766 | 510 | 1,271 | △3.7 | 764 | 507 | 2.15 | 0.07 | 99.6 | 0.7 | 99.7 | 99.4 |
| 鳥取 | 山陰 | 2,004 | 3.2 | 960 | △3.9 | 599 | 361 | 959 | △3.8 | 599 | 360 | 2.09 | 0.15 | 99.9 | 0.1 | 100.0 | 99.7 |
| 島根 | 山陰 | 2,901 | 6.4 | 1,048 | △11.0 | 669 | 379 | 1,048 | △10.9 | 669 | 379 | 2.77 | 0.46 | 100.0 | 0.2 | 100.0 | 100.0 |
| 岡山 | 山陽 | 6,679 | △1.5 | 3,133 | △6.6 | 2,057 | 1,076 | 3,118 | △6.3 | 2,054 | 1,064 | 2.13 | 0.11 | 99.5 | 0.3 | 99.9 | 98.9 |
| 広島 | 山陽 | 9,255 | 0.3 | 2,485 | △10.9 | 1,622 | 863 | 2,452 | △10.9 | 1,603 | 849 | 3.72 | 0.41 | 98.7 | 0.0 | 98.8 | 98.4 |
| 山口 | 山陽 | 5,589 | 0.3 | 2,579 | △10.0 | 1,670 | 909 | 2,575 | △9.7 | 1,667 | 908 | 2.17 | 0.23 | 99.8 | 0.4 | 99.8 | 99.9 |
| 徳島 | 四国 | 2,266 | 5.5 | 1,088 | △5.6 | 720 | 368 | 1,082 | △5.4 | 717 | 365 | 2.08 | 0.22 | 99.4 | 0.1 | 99.6 | 99.2 |
| 香川 | 四国 | 3,739 | △8.0 | 1,212 | △10.0 | 758 | 454 | 1,207 | △9.8 | 756 | 451 | 3.08 | 0.06 | 99.6 | 0.3 | 99.7 | 99.3 |
| 愛媛 | 四国 | 5,412 | 5.8 | 1,899 | △6.5 | 1,223 | 676 | 1,893 | △5.9 | 1,219 | 674 | 2.85 | 0.33 | 99.7 | 0.7 | 99.7 | 99.7 |
| 高知 | 四国 | 1,693 | △2.1 | 858 | △8.1 | 529 | 329 | 849 | △7.1 | 521 | 328 | 1.97 | 0.12 | 99.0 | 1.1 | 98.5 | 99.7 |
| 福岡 | 北九州 | 15,375 | 0.6 | 5,525 | △7.4 | 3,421 | 2,104 | 5,485 | △7.0 | 3,405 | 2,080 | 2.78 | 0.22 | 99.3 | 0.4 | 99.5 | 98.9 |
| 佐賀 | 北九州 | 3,712 | △0.9 | 2,030 | △2.5 | 1,228 | 802 | 2,019 | △2.6 | 1,222 | 797 | 1.83 | 0.03 | 99.5 | 0.0 | 99.5 | 99.4 |
| 長崎 | 北九州 | 4,308 | 5.8 | 2,427 | △12.7 | 1,423 | 1,004 | 2,400 | △12.2 | 1,407 | 993 | 1.78 | 0.31 | 98.9 | 0.6 | 98.9 | 98.9 |
| 熊本 | 南九州 | 5,941 | 6.3 | 3,155 | 1.1 | 1,922 | 1,233 | 3,124 | 0.9 | 1,905 | 1,219 | 1.88 | 0.09 | 99.0 | △0.2 | 99.1 | 98.9 |
| 大分 | 南九州 | 4,235 | 9.0 | 2,061 | △5.4 | 1,202 | 859 | 2,048 | △5.3 | 1,197 | 851 | 2.05 | 0.27 | 99.4 | 0.1 | 99.6 | 99.1 |
| 宮崎 | 南九州 | 3,992 | 0.4 | 2,064 | △8.7 | 1,264 | 800 | 2,048 | △8.6 | 1,260 | 788 | 1.93 | 0.17 | 99.2 | 0.0 | 99.7 | 98.5 |
| 鹿児島 | 南九州 | 6,059 | 11.4 | 3,236 | △5.9 | 1,815 | 1,421 | 3,221 | △5.7 | 1,805 | 1,416 | 1.87 | 0.29 | 99.5 | 0.1 | 99.4 | 99.6 |
| 沖縄 | 南九州 | 2,668 | △6.8 | 1,524 | △11.0 | 998 | 526 | 1,491 | △10.4 | 979 | 512 | 1.75 | 0.08 | 97.8 | 0.6 | 98.1 | 97.3 |
| 合計 | | 389,637 | 0.9 | 134,765 | △8.0 | 82,163 | 52,602 | 133,721 | △7.9 | 81,635 | 52,086 | 2.89 | 0.25 | 99.2 | 0.1 | 99.4 | 99.0 |

注1 「求職者数」とは、学校又はハローワークの紹介を希望する者のみの数であり、「就職内定者数」とは、学校又はハローワークの紹介によって内定した者のみの数である。

注2 比率については小数点第2位を四捨五入している。ただし、求人倍率は小数点第3位を四捨五入している。

第4表 高校新卒者のハローワーク求人に係る産業別求人状況

| 産業分類 | 令和3年3月 | 令和4年3月 | 増減数(人) 増減率(%) | |
|---------------------|---------|---------|---------------|--------|
| | | | 増減数(人) | 増減率(%) |
| A, B 農・林・漁業 | 3,147 | 3,245 | 98 | 3.1 |
| C 鉱業, 採石業, 砂利採取業 | 389 | 406 | 17 | 4.4 |
| D 建設業 | 73,013 | 75,444 | 2,431 | 3.3 |
| E 製造業 | 108,571 | 119,312 | 10,741 | 9.9 |
| 食料品製造業 | 16,389 | 16,431 | 42 | 0.3 |
| 飲料・たばこ・飼料製造業 | 1,007 | 987 | △ 20 | △2.0 |
| 繊維工業 | 2,948 | 3,198 | 250 | 8.5 |
| 木材・木製品製造業 | 1,670 | 1,889 | 219 | 13.1 |
| 家具・装備品製造業 | 943 | 1,093 | 150 | 15.9 |
| パルプ・紙・紙加工品製造業 | 3,126 | 3,158 | 32 | 1.0 |
| 印刷・同関連業 | 2,587 | 2,567 | △ 20 | △0.8 |
| 化学工業 | 5,661 | 5,930 | 269 | 4.8 |
| 石油製品・石炭製品製造業 | 537 | 427 | △ 110 | △20.5 |
| プラスチック製品製造業 | 6,020 | 7,208 | 1,188 | 19.7 |
| ゴム製品製造業 | 1,338 | 1,723 | 385 | 28.8 |
| 窯業・土石製品製造業 | 3,196 | 3,562 | 366 | 11.5 |
| 鉄鋼業 | 3,847 | 4,288 | 441 | 11.5 |
| 非鉄金属製造業 | 1,849 | 2,253 | 404 | 21.8 |
| 金属製品製造業 | 10,327 | 11,585 | 1,258 | 12.2 |
| はん用機械器具製造業 | 7,412 | 8,041 | 629 | 8.5 |
| 生産用機械器具製造業 | 5,346 | 6,281 | 935 | 17.5 |
| 業務用機械器具製造業 | 2,590 | 2,776 | 186 | 7.2 |
| 電子部品・デバイス・電子回路製造業 | 4,438 | 5,589 | 1,151 | 25.9 |
| 電気機械器具製造業 | 7,000 | 8,074 | 1,074 | 15.3 |
| 情報通信機械器具製造業 | 1,413 | 1,509 | 96 | 6.8 |
| 輸送用機械器具製造業 | 17,002 | 18,515 | 1,513 | 8.9 |
| その他の製造業 | 1,925 | 2,228 | 303 | 15.7 |
| F 電気・ガス・熱供給・水道業 | 2,099 | 1,969 | △ 130 | △6.2 |
| G 情報通信業 | 3,176 | 2,928 | △ 248 | △7.8 |
| H 運輸業, 郵便業 | 26,284 | 24,432 | △ 1,852 | △7.0 |
| I 卸売業, 小売業 | 49,162 | 46,518 | △ 2,644 | △5.4 |
| J 金融業, 保険業 | 2,298 | 1,963 | △ 335 | △14.6 |
| K 不動産業, 物品賃貸業 | 4,194 | 4,207 | 13 | 0.3 |
| L 学術研究, 専門・技術サービス業 | 7,288 | 7,211 | △ 77 | △1.1 |
| M 宿泊業, 飲食サービス業 | 15,990 | 14,772 | △ 1,218 | △7.6 |
| N 生活関連サービス業, 娯楽業 | 15,569 | 14,413 | △ 1,156 | △7.4 |
| O 教育, 学習支援業 | 656 | 725 | 69 | 10.5 |
| P 医療, 福祉 | 45,834 | 43,499 | △ 2,335 | △5.1 |
| Q 複合サービス事業 | 4,195 | 3,959 | △ 236 | △5.6 |
| R サービス業(他に分類されないもの) | 24,208 | 24,498 | 290 | 1.2 |
| S, T 公務, その他 | 132 | 136 | 4 | 3.0 |
| 合計 | 386,205 | 389,637 | 3,432 | 0.9 |

(注) 比率については小数点第2位を四捨五入している。

第5表 高校新卒者のハローワーク求人に係る規模別求人状況

| 規模別 | 令和3年3月 | 令和4年3月 | 増減数(人) 増減率(%) | |
|----------|---------|---------|---------------|--------|
| | | | 増減数(人) | 増減率(%) |
| 29人以下 | 129,907 | 132,056 | 2,149 | 1.7 |
| 30～99人 | 115,088 | 118,931 | 3,843 | 3.3 |
| 100～299人 | 72,973 | 72,452 | △ 521 | △0.7 |
| 300～499人 | 19,953 | 19,436 | △ 517 | △2.6 |
| 500～999人 | 17,318 | 17,673 | 355 | 2.0 |
| 1,000人以上 | 30,966 | 29,089 | △ 1,877 | △6.1 |
| 合計 | 386,205 | 389,637 | 3,432 | 0.9 |

(注) 比率については小数点第2位を四捨五入している。

第6表 高校・中学新卒者のハローワーク求人に係る求人・求職・就職内定状況の推移

(1) 高校新卒者の状況

| 卒業年 | 3月末現在の状況 | | | | | 卒業年の6月末現在 |
|-------------|-----------------------|---------------------|---------------------|---------------------|----------------------|----------------------|
| | 求人数 (%) 人 | 求職者数 (%) 人 | 就職内定者数 (%) 人 | 求人倍率 (ポイント) 倍 | 就職内定率 (ポイント) % | 就職決定率 (ポイント) % |
| 昭和63年3月卒 | (3.2) 787,832 | (△ 2.3) 499,305 | (△ 1.4) 490,479 | (0.09) 1.58 | (0.8) 98.2 | (0.4) 99.3 |
| 平成元年3月卒 | (31.8) 1,038,207 | (1.5) 506,850 | (1.9) 499,795 | (0.47) 2.05 | (0.4) 98.6 | (0.3) 99.6 |
| 平成2年3月卒 | (29.2) 1,340,904 | (3.0) 521,968 | (3.6) 517,833 | (0.52) 2.57 | (0.6) 99.2 | (0.0) 99.6 |
| 平成3年3月卒 | (19.8) 1,607,030 | (△ 0.4) 520,129 | (△ 0.3) 516,036 | (0.52) 3.09 | (0.0) 99.2 | (0.1) 99.7 |
| 平成4年3月卒 | (4.3) 1,676,001 | (△ 3.5) 502,089 | (△ 3.6) 497,267 | (0.25) 3.34 | (△ 0.2) 99.0 | (0.0) 99.7 |
| 平成5年3月卒 | (△ 18.1) 1,372,955 | (△ 11.4) 444,858 | (△ 11.9) 438,279 | (△ 0.25) 3.09 | (△ 0.5) 98.5 | (△ 0.2) 99.5 |
| 平成6年3月卒 | (△ 31.9) 935,200 | (△ 14.6) 379,815 | (△ 15.5) 370,176 | (△ 0.63) 2.46 | (△ 1.0) 97.5 | (△ 0.6) 98.9 |
| 平成7年3月卒 | (△ 30.8) 647,290 | (△ 11.7) 335,325 | (△ 12.2) 324,890 | (△ 0.53) 1.93 | (△ 0.6) 96.9 | (△ 0.2) 98.7 |
| 平成8年3月卒 | (△ 17.3) 535,023 | (△ 7.9) 308,924 | (△ 8.4) 297,655 | (△ 0.20) 1.73 | (△ 0.5) 96.4 | (△ 0.3) 98.4 |
| 平成9年3月卒 | (△ 3.2) 518,094 | (△ 5.2) 292,816 | (△ 4.9) 283,051 | (0.04) 1.77 | (0.3) 96.7 | (0.1) 98.5 |
| 平成10年3月卒 | (△ 0.1) 517,496 | (△ 5.8) 275,872 | (△ 6.2) 265,445 | (0.11) 1.88 | (△ 0.5) 96.2 | (△ 0.3) 98.2 |
| 平成11年3月卒 | (△ 30.7) 358,565 | (△ 14.8) 235,131 | (△ 17.1) 220,035 | (△ 0.36) 1.52 | (△ 2.6) 93.6 | (△ 1.4) 96.8 |
| 平成12年3月卒 | (△ 25.3) 267,680 | (△ 12.3) 206,243 | (△ 13.7) 189,934 | (△ 0.22) 1.30 | (△ 1.5) 92.1 | (△ 1.2) 95.6 |
| 平成13年3月卒 | (1.4) 271,380 | (0.6) 207,549 | (1.4) 192,572 | (0.01) 1.31 | (0.7) 92.8 | (0.3) 95.9 |
| 平成14年3月卒 | (△ 11.4) 240,566 | (△ 8.0) 190,856 | (△ 11.1) 171,122 | (△ 0.05) 1.26 | (△ 3.1) 89.7 | (△ 1.1) 94.8 |
| 平成15年3月卒 | (△ 10.1) 216,386 | (△ 6.7) 178,163 | (△ 6.3) 160,313 | (△ 0.05) 1.21 | (0.3) 90.0 | (0.3) 95.1 |
| 平成16年3月卒 | (3.3) 223,493 | (△ 0.6) 177,020 | (1.6) 162,958 | (0.05) 1.26 | (2.1) 92.1 | (0.8) 95.9 |
| 平成17年3月卒 | (14.8) 256,660 | (1.3) 179,382 | (3.6) 168,885 | (0.17) 1.43 | (2.0) 94.1 | (1.3) 97.2 |
| 平成18年3月卒 | (14.2) 293,071 | (1.3) 181,637 | (3.0) 174,025 | (0.18) 1.61 | (1.7) 95.8 | (0.9) 98.1 |
| 平成19年3月卒 | (13.3) 332,148 | (2.1) 185,485 | (3.1) 179,375 | (0.18) 1.79 | (0.9) 96.7 | (0.3) 98.4 |
| 平成20年3月卒 | (4.0) 345,599 | (△ 0.6) 184,387 | (△ 0.2) 179,074 | (0.08) 1.87 | (0.4) 97.1 | (△ 0.1) 98.3 |
| 平成21年3月卒 | (△ 6.6) 322,620 | (△ 3.3) 178,302 | (△ 4.8) 170,479 | (△ 0.06) 1.81 | (△ 1.5) 95.6 | (△ 0.5) 97.8 |
| 平成22年3月卒 | (△ 38.6) 197,960 | (△ 14.1) 153,227 | (△ 15.6) 143,821 | (△ 0.52) 1.29 | (△ 1.7) 93.9 | (△ 0.6) 97.2 |
| 平成23年3月卒 | (△ 1.7) 194,635 | (2.2) 156,655 | (3.7) 149,179 | (△ 0.05) 1.24 | (1.3) 95.2 | (0.6) 97.8 |
| 平成24年3月卒 | (6.5) 208,701 | (2.1) 160,242 | (3.7) 154,989 | (0.06) 1.30 | (1.5) 96.7 | (0.7) 98.5 |
| 平成25年3月卒 | (8.8) 227,168 | (3.5) 165,777 | (4.4) 161,757 | (0.07) 1.37 | (0.9) 97.6 | (0.5) 99.0 |
| 平成26年3月卒 | (12.5) 255,472 | (△ 0.9) 164,268 | (△ 0.3) 161,312 | (0.19) 1.56 | (0.6) 98.2 | (0.3) 99.3 |
| 平成27年3月卒 | (23.7) 316,055 | (4.1) 171,084 | (4.8) 169,031 | (0.29) 1.85 | (0.6) 98.8 | (0.3) 99.6 |
| 平成28年3月卒 | (11.7) 352,993 | (1.0) 172,748 | (1.3) 171,152 | (0.19) 2.04 | (0.3) 99.1 | (0.1) 99.7 |
| 平成29年3月卒 | (9.7) 387,308 | (0.5) 173,586 | (0.6) 172,186 | (0.19) 2.23 | (0.1) 99.2 | (△ 0.2) 99.5 |
| 平成30年3月卒 | (11.7) 432,669 | (△ 1.3) 171,265 | (△ 1.2) 170,061 | (0.3) 2.53 | (0.1) 99.3 | (0.2) 99.7 |
| 平成31年3月卒 | (10.2) 476,969 | (0.0) 171,313 | (0.1) 170,211 | (0.25) 2.78 | (0.1) 99.4 | (0.0) 99.7 |
| 令和2年3月卒 | (1.5) 484,234 | (△ 2.1) 167,794 | (△ 2.1) 166,588 | (0.11) 2.89 | (△ 0.1) 99.3 | (0.0) 99.7 |
| 令和3年3月卒(注1) | (△ 20.2) 386,205 | (△ 12.7) 146,429 | (△ 12.9) 145,150 | (△ 0.25) 2.64 | (△ 0.2) 99.1 | (△ 0.1) 99.6 |
| 令和4年3月卒 | (0.9) 389,637 | (△ 8.0) 134,765 | (△ 7.9) 133,721 | (0.25) 2.89 | (0.1) 99.2 | (-) - |

注1 ()内は、対前年同期における状況である。

注2 比率については小数点第2位を四捨五入している。ただし、求人倍率は小数点第3位を四捨五入している。

注3 求職者数とは、学校又はハローワークの紹介を希望する者のみの数であり、就職内定者数とは、学校又はハローワークの紹介によって内定した者のみの数である。

注4 「卒業年の6月末現在」は、職業安定局雇用政策課調べ

(※)平成23年3月卒の数には、東日本大震災の影響により集計ができなかった、岩手県、宮城県及び福島県の求人数、求職者数及び就職者数の一部の数が含まれていない。そのため、平成24年3月卒の前年比の計算にあたっては、上記の平成23年3月卒で集計ができなかった求人数、求職者数及び就職者数の一部の数を除いた値で計算を行った。

(2) 中学新卒者の状況

| | 卒業年 | 3 月 末 現 在 の 状 況 | | | | | 卒業年の 6月末現在 |
|-------------------|-------------------|--------------------|--------------------|--------------------|---------------------|----------------------|----------------------|
| | | 求人数 (%) 人 | 求職者数 (%) 人 | 就職内定者数 (%) 人 | 求人倍率 (ポイント) 倍 | 就職内定率 (ポイント) % | 就職決定率 (ポイント) % |
| 中学 新 卒 者 | 昭和63年3月卒 | (3.9) 65,420 | (△ 4.1) 36,126 | (△ 2.8) 34,684 | (0.14) 1.81 | (1.3) 96.0 | (0.2) 99.5 |
| | 平成元年3月卒 | (17.5) 76,836 | (△ 6.0) 33,962 | (△ 7.0) 32,259 | (0.45) 2.26 | (△ 1.0) 95.0 | (△ 0.1) 99.4 |
| | 平成2年3月卒 | (18.1) 90,743 | (△ 10.7) 30,324 | (△ 10.4) 28,897 | (0.73) 2.99 | (0.3) 95.3 | (0.1) 99.5 |
| | 平成3年3月卒 | (9.7) 99,553 | (△ 13.7) 26,167 | (△ 13.7) 24,935 | (0.81) 3.80 | (0.0) 95.3 | (0.1) 99.6 |
| | 平成4年3月卒 | △ 6.5 93,035 | (△ 12.6) 22,874 | (△ 13.4) 21,592 | (0.27) 4.07 | (△ 0.9) 94.4 | (△ 0.3) 99.3 |
| | 平成5年3月卒 | (△ 24.9) 69,892 | (△ 14.7) 19,501 | (△ 15.2) 18,310 | (△ 0.49) 3.58 | (△ 0.5) 93.9 | (△ 0.3) 99.0 |
| | 平成6年3月卒 | (△ 35.7) 44,929 | (△ 20.7) 15,470 | (△ 21.5) 14,367 | (△ 0.68) 2.90 | (△ 1.0) 92.9 | (△ 0.3) 98.7 |
| | 平成7年3月卒 | (△ 32.4) 30,384 | (△ 16.1) 12,987 | (△ 17.3) 11,882 | (△ 0.56) 2.34 | (△ 1.4) 91.5 | (△ 0.5) 98.2 |
| | 平成8年3月卒 | (△ 27.1) 22,163 | (△ 17.8) 10,674 | (△ 20.3) 9,467 | (△ 0.26) 2.08 | (△ 2.8) 88.7 | (△ 1.7) 96.5 |
| | 平成9年3月卒 | (△ 14.3) 18,986 | (△ 8.5) 9,769 | (△ 8.4) 8,669 | (△ 0.14) 1.94 | (0.0) 88.7 | (0.2) 96.7 |
| | 平成10年3月卒 | (△ 17.0) 15,765 | △ 3.5 9,428 | △ 5.6 8,182 | (△ 0.27) 1.67 | (△ 1.9) 86.8 | (△ 1.2) 95.5 |
| | 平成11年3月卒 | (△ 34.4) 10,339 | (△ 17.6) 7,772 | (△ 24.1) 6,210 | (△ 0.34) 1.33 | (△ 6.9) 79.9 | (△ 3.4) 92.1 |
| | 平成12年3月卒 | (△ 28.0) 7,448 | (△ 17.2) 6,439 | (△ 23.7) 4,736 | (△ 0.17) 1.16 | (△ 6.3) 73.6 | (△ 5.4) 86.7 |
| | 平成13年3月卒 | (△ 10.7) 6,648 | (△ 4.7) 6,135 | (△ 6.2) 4,443 | (△ 0.08) 1.08 | (△ 1.2) 72.4 | (△ 2.0) 84.7 |
| | 平成14年3月卒 | (△ 24.5) 5,022 | (△ 15.3) 5,199 | (△ 24.6) 3,350 | (△ 0.11) 0.97 | (△ 8.0) 64.4 | (△ 6.1) 78.6 |
| | 平成15年3月卒 | (△ 18.5) 4,094 | (△ 15.3) 4,401 | (△ 15.5) 2,830 | (△ 0.04) 0.93 | (△ 0.1) 64.3 | (△ 2.1) 76.5 |
| | 平成16年3月卒 | (△ 7.2) 3,800 | (△ 5.2) 4,173 | (△ 8.7) 2,584 | (△ 0.02) 0.91 | (△ 2.4) 61.9 | (2.2) 78.7 |
| | 平成17年3月卒 | (5.8) 4,019 | (△ 12.5) 3,653 | (△ 5.7) 2,437 | (0.19) 1.10 | (4.8) 66.7 | (4.1) 82.8 |
| | 平成18年3月卒 | (△ 0.4) 4,001 | (△ 13.0) 3,179 | (△ 5.7) 2,297 | (0.16) 1.26 | (5.6) 72.3 | (4.4) 87.2 |
| | 平成19年3月卒 | (2.8) 4,113 | (△ 8.3) 2,914 | (△ 3.0) 2,227 | (0.15) 1.41 | (4.1) 76.4 | (1.5) 88.7 |
| | 平成20年3月卒 | (△ 2.1) 4,028 | (△ 5.9) 2,742 | (△ 8.1) 2,046 | (0.06) 1.47 | (△ 1.8) 74.6 | (△ 0.1) 88.6 |
| | 平成21年3月卒 | (△ 25.1) 3,015 | (△ 21.8) 2,143 | (△ 33.7) 1,357 | (△ 0.06) 1.41 | (△ 11.3) 63.3 | (△ 7.9) 80.7 |
| | 平成22年3月卒 | (△ 45.2) 1,651 | (△ 14.2) 1,839 | (△ 29.6) 956 | (△ 0.51) 0.90 | (△ 11.3) 52.0 | (△ 10.8) 69.9 |
| | 平成23年3月卒 | (△ 14.8) 1,407 | (△ 14.3) 1,576 | (△ 11.4) 847 | (△ 0.01) 0.89 | (1.7) 53.7 | (6.1) 76.0 |
| | 平成24年3月卒 | (△ 6.3) 1,319 | (△ 13.3) 1,367 | (△ 8.5) 775 | (0.07) 0.96 | (3.0) 56.7 | (4.9) 80.9 |
| | 平成25年3月卒 | (0.7) 1,328 | (△ 18.3) 1,117 | (△ 14.5) 663 | (0.23) 1.19 | (2.7) 59.4 | (0.6) 81.5 |
| | 平成26年3月卒 | (19.6) 1,588 | (△ 2.5) 1,089 | (0.0) 663 | (0.27) 1.46 | (1.5) 60.9 | (3.3) 84.8 |
| | 平成27年3月卒 | (4.7) 1,662 | (△ 14.0) 936 | (1.8) 675 | (0.32) 1.78 | (11.2) 72.1 | (2.5) 87.3 |
| | 平成28年3月卒 | (5.1) 1,746 | (△ 9.8) 844 | (△ 9.2) 613 | (0.29) 2.07 | (0.5) 72.6 | (0.1) 87.4 |
| | 平成29年3月卒 | (△ 0.5) 1,738 | (△ 12.4) 739 | (△ 8.5) 561 | (0.28) 2.35 | (3.3) 75.9 | (1.9) 89.3 |
| | 平成30年3月卒 | (9.2) 1,898 | (△ 8.9) 673 | (△ 3.9) 539 | (△ 0.47) 2.82 | (4.2) 80.1 | (0.5) 89.8 |
| | 平成31年3月卒 | (2.8) 1,952 | (△ 12.2) 591 | (△ 10.9) 480 | (0.48) 3.30 | (1.1) 81.2 | (5.0) 94.8 |
| 令和2年3月卒 | (△ 13.1) 1,696 | (△ 9.1) 537 | (△ 5.6) 453 | (△ 0.14) 3.16 | (3.2) 84.4 | (△ 2.9) 91.9 | |
| 令和3年3月卒(注1) | (△ 32.2) 1,150 | (△ 24.6) 405 | (△ 24.3) 343 | (△ 0.32) 2.84 | (0.3) 84.7 | (3.5) 95.4 | |
| 令和4年3月卒 | (△ 5.7) 1,085 | (△ 24.9) 304 | (△ 22.4) 266 | (0.73) 3.57 | (2.8) 87.5 | (ー) 一 | |

注1 () 内は、対前年同期における状況である。

注2 比率については小数点第2位を四捨五入している。ただし、求人倍率は小数点第3位を四捨五入している。

注3 求職者数とは、学校又はハローワークの紹介を希望する者のみの数であり、就職内定者数とは、学校又はハローワークの紹介によって内定した者のみの数である。

注4 「卒業年の6月末現在」は、職業安定局雇用政策課調べ

(※)平成23年3月卒の数には、東日本大震災の影響により集計ができなかった、岩手県、宮城県及び福島県の求人数、求職者数及び就職者数の一部の数が含まれてない。そのため、平成24年3月卒の前年比の計算にあたっては、上記の平成23年3月卒で集計ができなかった求人数、求職者数及び就職者数の一部の数を除いた値で計算を行った。

第7表 高校新卒者のハローワーク求人に係る求人・求職・就職内定率の推移(3月末現在)

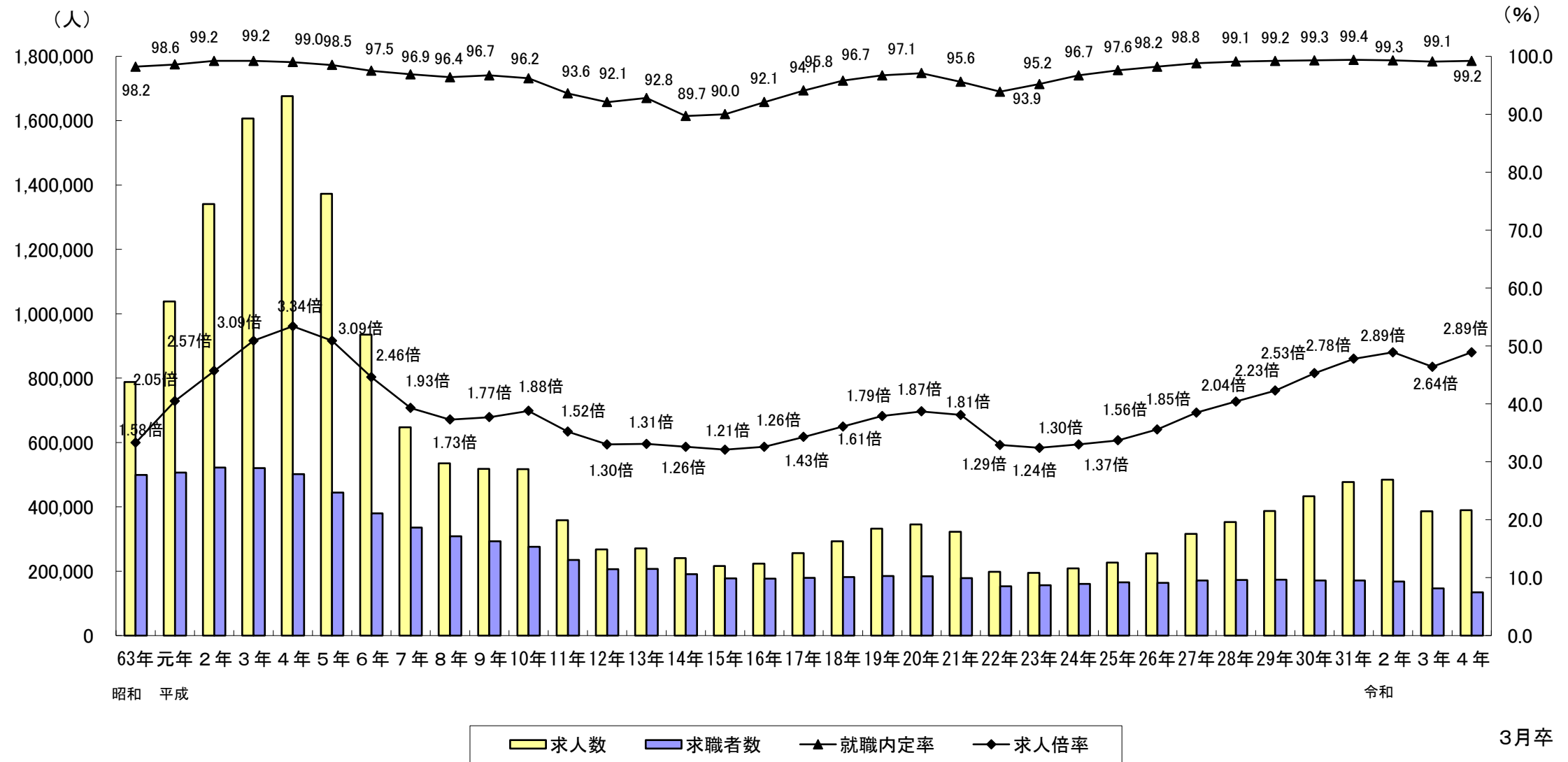

注1 「求職者数」とは、学校又はハローワークの紹介を希望する者のみの数であり、就職内定率の算出に用いている「就職内定者数」とは、学校又はハローワークの紹介によって内定した者のみの数である。

注2 「就職内定率」については、小数点第2位を四捨五入している。求人倍率は、小数点第3位を四捨五入している。

第8表 高校新卒者のハローワーク求人に係る就職内定率の推移

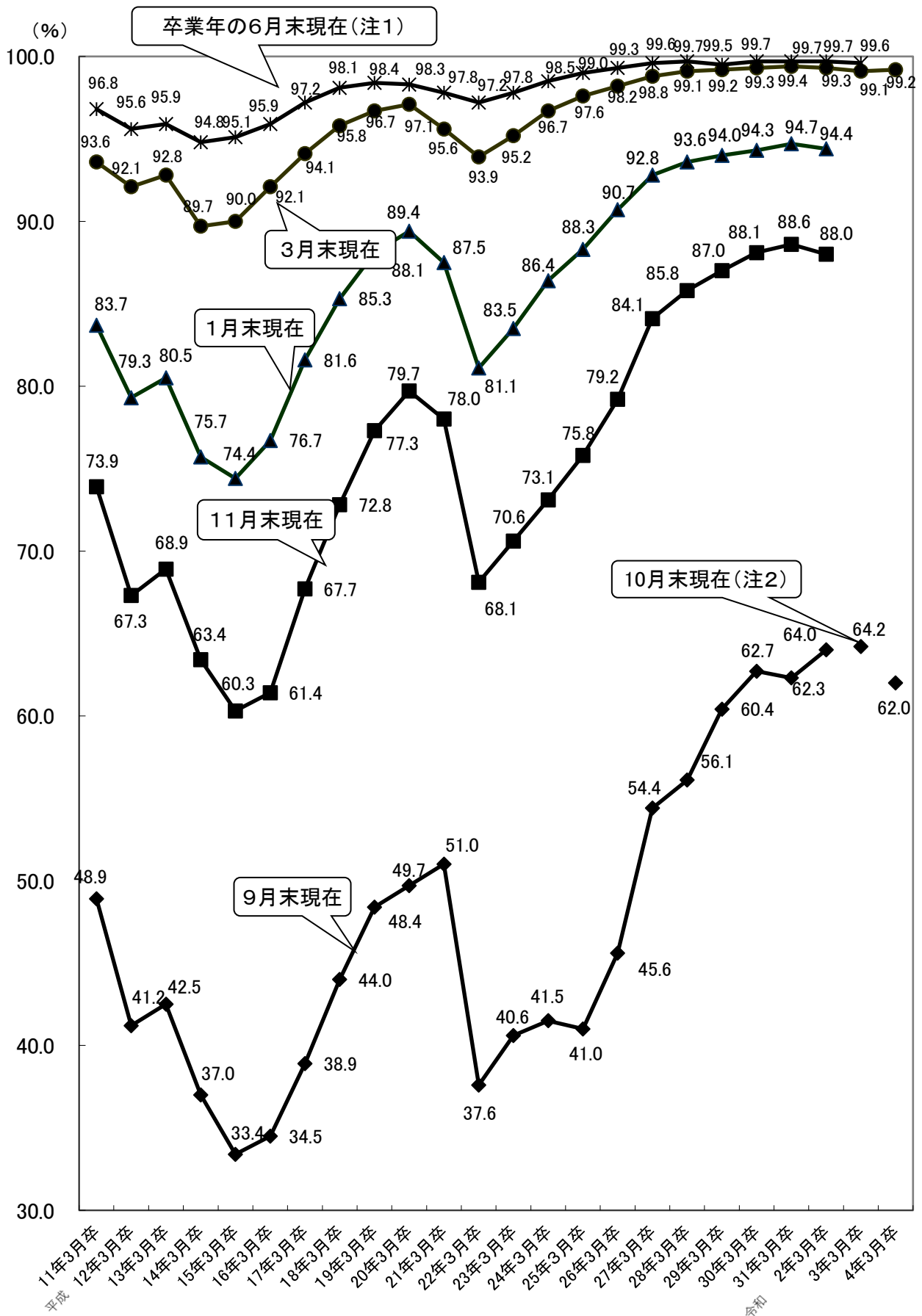

注1 「卒業年の6月末現在」は職業安定局雇用政策課調べ

注2 令和3年3月卒の数値については、新型コロナウイルス感染症の感染拡大の影響により、令和3年3月高校新卒者の就職に関する選考・内定開始期日などの変更があったことを踏まえ、調査時点を10月末に代えて取りまとめている。

注3 令和3年3月卒から、「11月末現在」及び「1月末現在」は集計していない。

注4 就職内定率については、小数点第2位を四捨五入している。