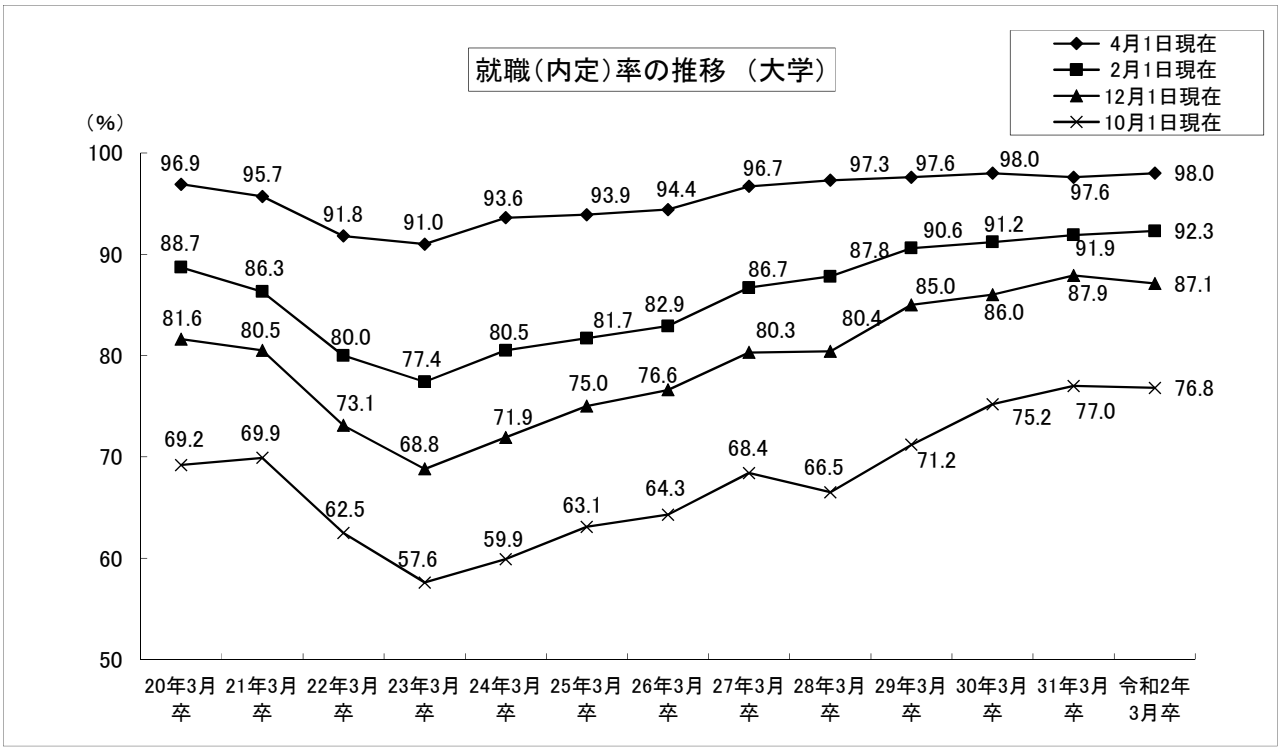
就職（内定）率の推移 （大学）
4月1日現在
2月1日現在
12月1日現在
10月1日現在
（%）
100
90
80
70
60
50
96.9 95.7 91.8 91.0 93.6 93.9 94.4 96.7 97.3 97.6 98.0 97.6 98.0
88.7 86.3 80.0 77.4 80.5 81.7 82.9 86.7 87.8 90.6 91.2 91.9 92.3
81.6 80.5 73.1 68.8 71.9 75.0 76.6 80.3 80.4 85.0 86.0 87.9 87.1
69.2 69.9 62.5 57.6 59.9 63.1 64.3 68.4 66.5 71.2 75.2 77.0 76.8
20年3月卒
21年3月卒
22年3月卒
23年3月卒
24年3月卒
25年3月卒
26年3月卒
27年3月卒
28年3月卒
29年3月卒
30年3月卒
31年3月卒
令和2年3月卒

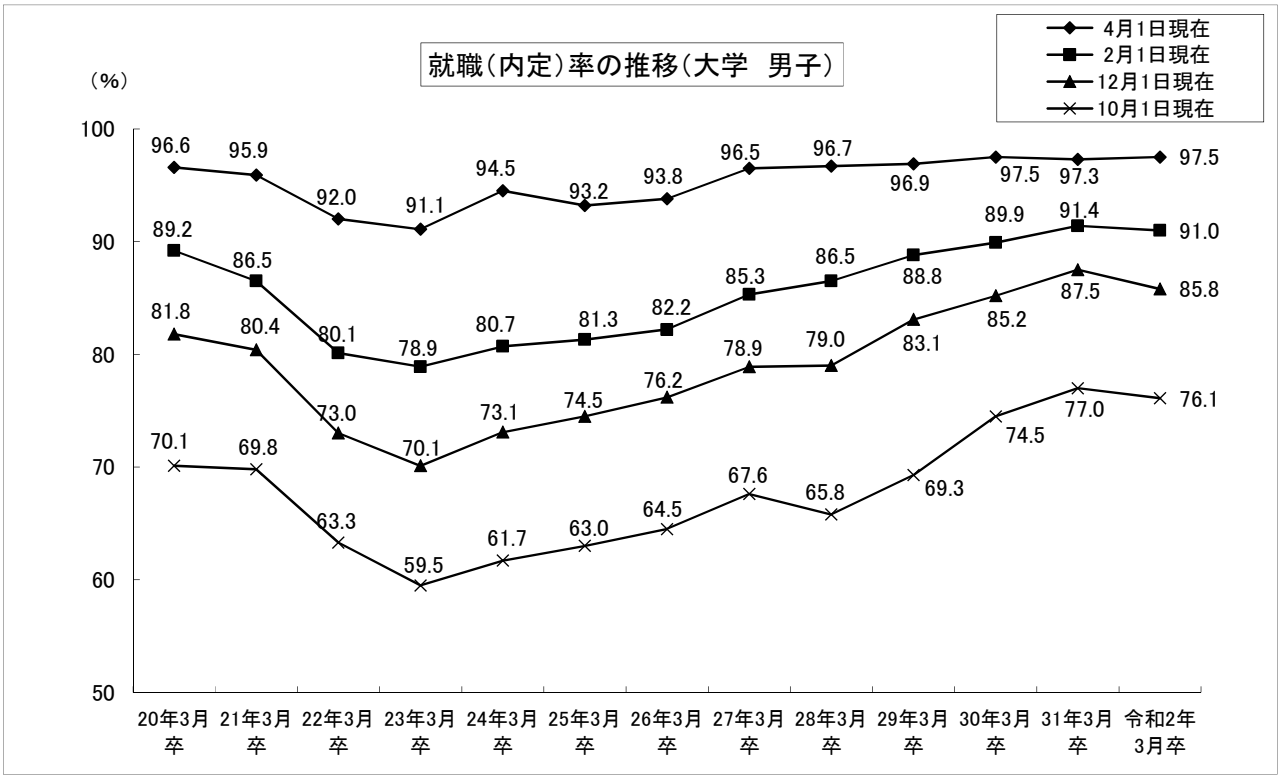
就職（内定）率の推移（大学 男子）
4月1日現在
2月1日現在
12月1日現在
10月1日現在
（%）
100
90
80
70
60
50
96.6 95.9 92.0 91.1 94.5 93.2 93.8 96.5 96.7 96.9 97.5 97.3 97.5
89.2 86.5 80.1 78.9 80.7 81.3 82.2 85.3 86.5 88.8 89.9 91.4 91.0
81.8 80.4 73.0 70.1 73.1 74.5 76.2 78.9 79.0 83.1 85.2 87.5 85.8
70.1 69.8 63.3 59.5 61.7 63.0 64.5 67.6 65.8 69.3 74.5 77.0 76.1
20年3月卒
21年3月卒
22年3月卒
23年3月卒
24年3月卒
25年3月卒
26年3月卒
27年3月卒
28年3月卒
29年3月卒
30年3月卒
31年3月卒
令和2年3月卒

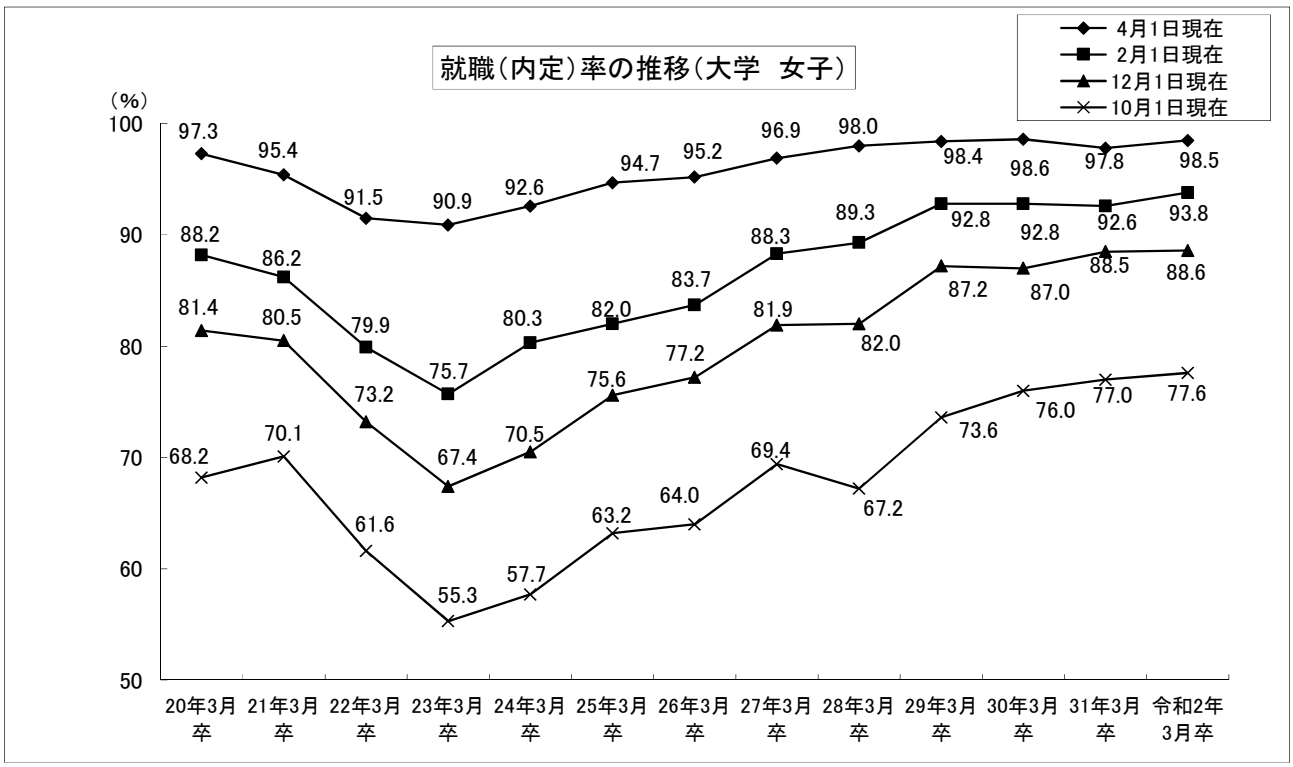
就職（内定）率の推移（大学　女子）
4月1日現在
2月1日現在
12月1日現在
10月1日現在
（%）
100
90
80
70
60
50
97.3 95.4 91.5 90.9 92.6 94.7 95.2 96.9 98.0 98.4 98.6 97.8 98.5
88.2 86.2 79.9 75.7 80.3 82.0 83.7 88.3 89.3 92.8 92.8 92.6 93.8
81.4 80.5 73.2 67.4 70.5 75.6 77.2 81.9 82.0 87.2 87.0 88.5 88.6
68.2 70.1 61.6 55.3 57.7 63.2 64.0 69.4 67.2 73.6 76.0 77.0 77.6
20年3月卒
21年3月卒
22年3月卒
23年3月卒
24年3月卒
25年3月卒
26年3月卒
27年3月卒
28年3月卒
29年3月卒
30年3月卒
31年3月卒
令和2年3月卒

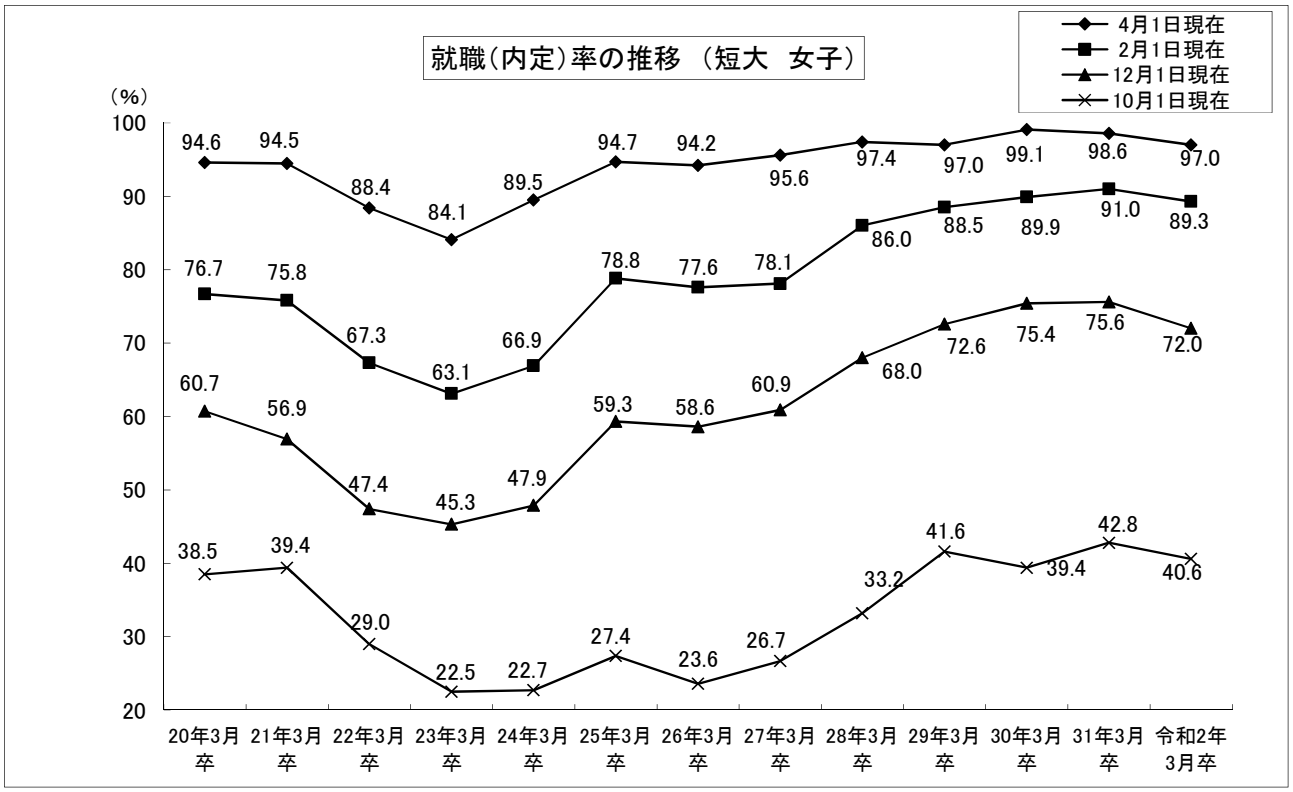
就職（内定）率の推移　（短大　女子）
4月1日現在
2月1日現在
12月1日現在
10月1日現在
（%）
100
90
80
70
60
50
40
30
20
94.6 94.5 88.4 84.1 89.5 94.7 94.2 95.6 97.4 97.0 99.1 98.6 97.0
76.7 75.8 67.3 63.1 66.9 78.8 77.6 78.1 86.0 88.5 89.9 91.0 89.3
60.7 56.9 47.4 45.3 47.9 59.3 58.6 60.9 68.0 72.6 75.4 75.6 72.0
38.5 39.4 29.0 22.5 22.7 27.4 23.6 26.7 33.2 41.6 39.4 42.8 40.6
20年3月卒
21年3月卒
22年3月卒
23年3月卒
24年3月卒
25年3月卒
26年3月卒
27年3月卒
28年3月卒
29年3月卒
30年3月卒
31年3月卒
令和2年3月卒

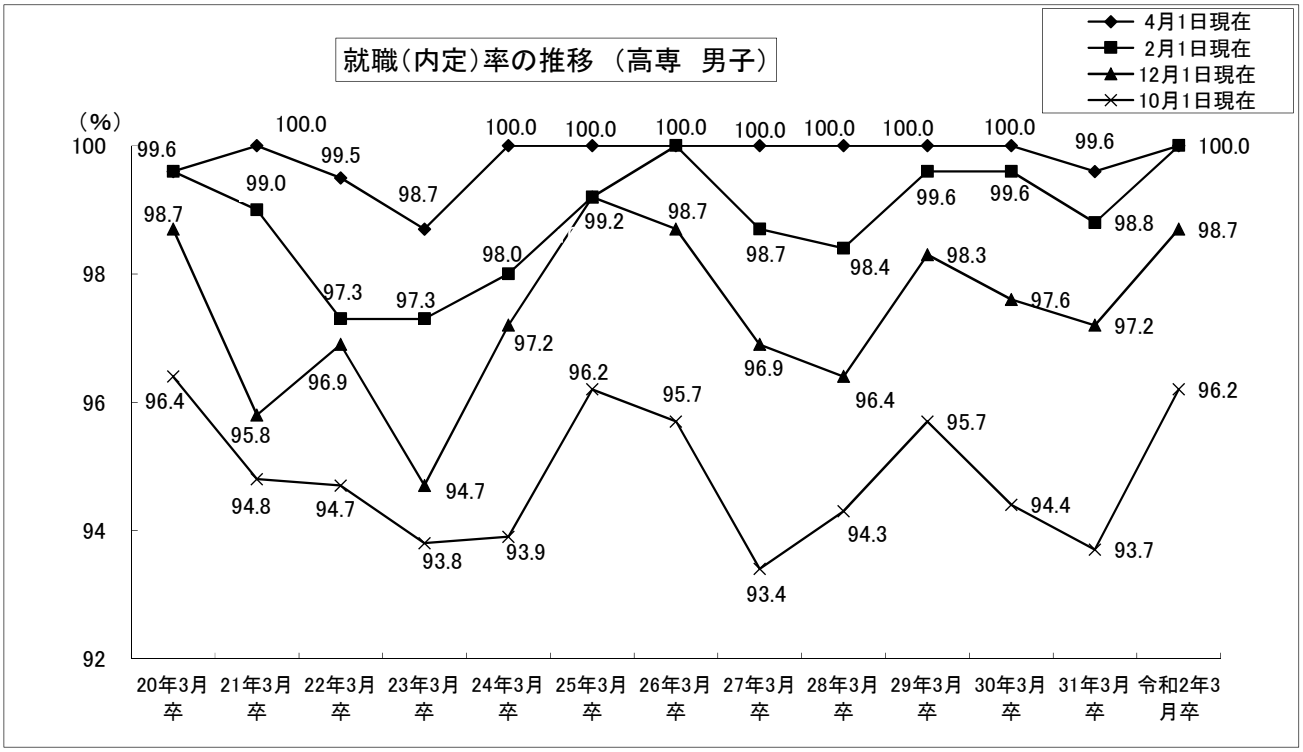
就職（内定）率の推移 （高専 男子）
4月1日現在
2月1日現在
12月1日現在
10月1日現在
（%）
100
98
96
94
92
99.6
100.0
99.5
98.7
100.0
100.0
100.0
100.0
100.0
100.0
100.0
99.6
100.0
99.0
97.3
97.3
98.0
99.2
98.7
98.7
98.4
99.6
99.6
98.8
98.7
97.2
96.9
94.7
97.2
96.9
96.4
98.3
97.6
97.2
98.7
96.4
95.8
96.2
95.7
95.7
96.2
94.8
94.7
93.8
93.9
93.4
94.3
94.4
93.7
20年3月卒
21年3月卒
22年3月卒
23年3月卒
24年3月卒
25年3月卒
26年3月卒
27年3月卒
28年3月卒
29年3月卒
30年3月卒
31年3月卒
令和2年3月卒

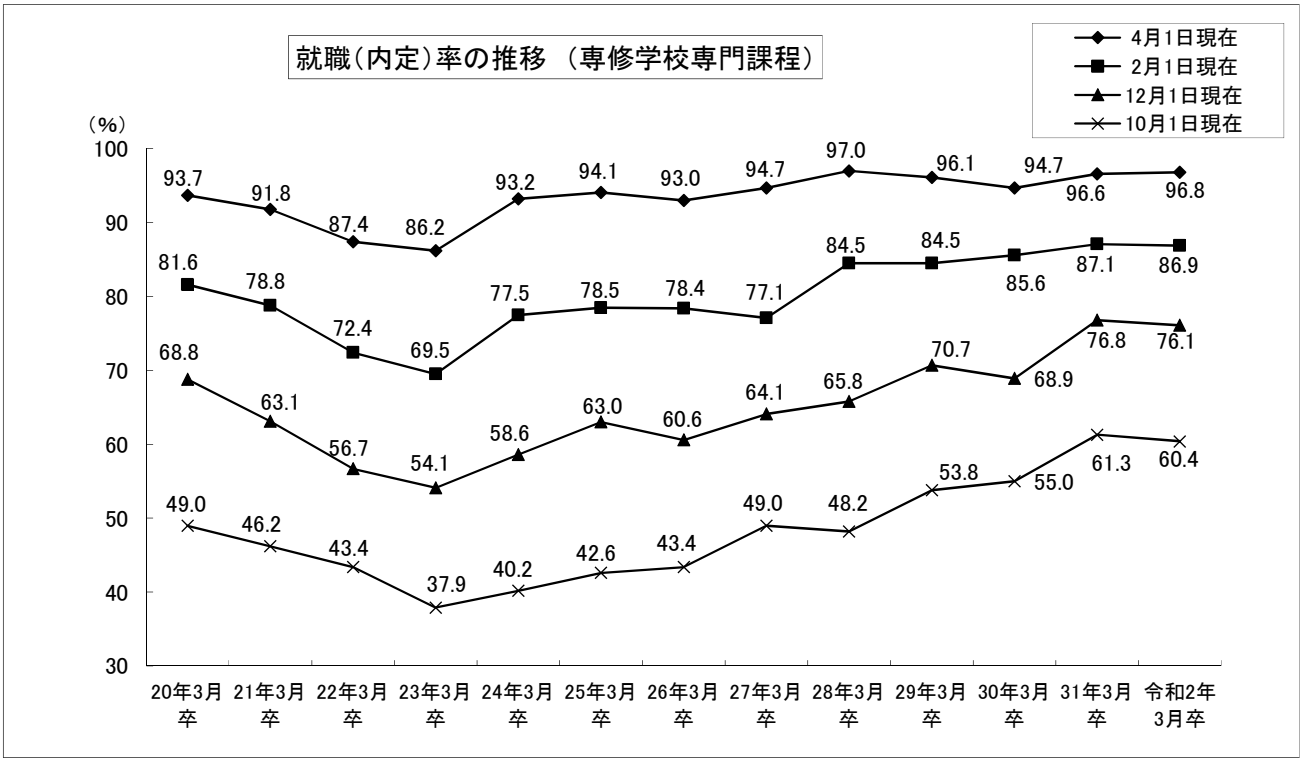
就職（内定）率の推移 （専修学校専門課程）
4月1日現在
2月1日現在
12月1日現在
10月1日現在
（%）
100
90
80
70
60
50
40
30
93.7
91.8
87.4
86.2
93.2
94.1
93.0
94.7
97.0
96.1
94.7
96.6
96.8
81.6
78.8
72.4
69.5
77.5
78.5
78.4
77.1
84.5
84.5
85.6
87.1
86.9
68.8
63.1
56.7
54.1
58.6
63.0
60.6
64.1
65.8
70.7
68.9
76.8
76.1
49.0
46.2
43.4
37.9
40.2
42.6
43.4
49.0
48.2
53.8
55.0
61.3
60.4
20年3月卒
21年3月卒
22年3月卒
23年3月卒
24年3月卒
25年3月卒
26年3月卒
27年3月卒
28年3月卒
29年3月卒
30年3月卒
31年3月卒
令和2年3月卒