

令和元年度「高校・中学新卒者のハローワーク求人に係る

求人・求職・就職内定状況」取りまとめ

～高校生の就職内定率は 99.3%と前年同期比 0.1 ポイント低下。

昭和 63 年3月卒の調査開始以降2番目に高く、引き続き高水準。令和2年3月末現在～

厚生労働省は、このほど、令和2年3月に高校や中学を卒業した生徒について、令和2年3月末現在の公共職業安定所（ハローワーク）求人における求人・求職・就職内定状況を取りまとめました。対象は、学校やハローワークからの職業紹介を希望した生徒です。

【高校新卒者】（第1表）

- 就職内定率 99.3%で、前年同期比 0.1 ポイントの低下。
- 就職内定者数 約 16 万 7 千人で、同 2.1%の減。
- 求人数 約 48 万 4 千人で、同 1.5%の増。
- 求職者数 約 16 万 8 千人で、同 2.1%の減。
- 求人倍率 2.89 倍で、同 0.11 ポイントの上昇。

【中学新卒者】（第2表）

- 就職内定率 84.4%で、前年同期比 3.2 ポイントの上昇。
- 就職内定者数 453 人で、同 5.6%の減。
- 求人数 1,696 人で、同 13.1%の減。
- 求職者数 537 人で、同 9.1%の減。
- 求人倍率 3.16 倍で、同 0.14 ポイントの低下。

（参 考）

令和2年3月高校・中学新卒者に係るハローワークによる求人申込みの受付及び選考・内定開始期日は、全国高等学校長協会、主要経済団体（一般社団法人日本経済団体連合会、日本商工会議所、全国中小企業団体中央会）、文部科学省及び厚生労働省において検討を行い、次のように申し合わせています。

<ハローワークによる求人申込みの受付開始期日>

高校・中学校 令和元年6月1日以降

<選考・内定開始期日>

・ 高 校 令和元年9月16日以降

・ 中学校 令和2年1月1日以降（積雪指定地域では、令和元年12月1日以降）

（照会先）

人材開発統括官付若年者・キャリア形成支援担当参事官室 若年者雇用対策係（内線 5775・5282）

第1表 令和2年3月高校新卒者のハローワーク求人に係る地域別求人・求職・就職内定状況

(令和2年3月末現在)

| | 求人数 | | 求職者数 | | | | | | 就職内定者数 | | | | | | 求人倍率 | | 就職内定率 | | | | | |
|-----|---------|------|---------|------|---------|------|--------|------|---------|------|--------|------|--------|------|------|-------|-------|------|------|------|-------|------|
| | 前年比 | | 男女計 | 前年比 | うち男子 | 前年比 | うち女子 | 前年比 | 男女計 | 前年比 | うち男子 | 前年比 | うち女子 | 前年比 | 前年差 | ポイント | 男女計 | 前年差 | うち男子 | 前年差 | うち女子 | 前年差 |
| | 人 | % | 人 | % | 人 | % | 人 | % | 人 | % | 人 | % | 人 | % | 倍 | ポイント | % | ポイント | % | ポイント | % | ポイント |
| 計 | 484,234 | 1.5 | 167,794 | △2.1 | 100,344 | △1.9 | 67,450 | △2.3 | 166,588 | △2.1 | 99,707 | △1.9 | 66,881 | △2.4 | 2.89 | 0.11 | 99.3 | △0.1 | 99.4 | △0.1 | 99.2 | 0.0 |
| 北海道 | 19,005 | 0.3 | 7,169 | △3.0 | 3,869 | △4.2 | 3,300 | △1.7 | 7,070 | △2.8 | 3,818 | △3.9 | 3,252 | △1.4 | 2.65 | 0.09 | 98.6 | 0.2 | 98.7 | 0.2 | 98.5 | 0.2 |
| 東北 | 42,951 | △3.5 | 19,146 | △2.8 | 11,257 | △3.4 | 7,889 | △2.0 | 19,047 | △2.7 | 11,202 | △3.3 | 7,845 | △1.9 | 2.24 | △0.02 | 99.5 | 0.1 | 99.5 | 0.1 | 99.4 | 0.0 |
| 関東 | 61,453 | 1.0 | 24,602 | △0.4 | 14,292 | △1.0 | 10,310 | 0.4 | 24,401 | △0.6 | 14,186 | △1.2 | 10,215 | 0.2 | 2.50 | 0.04 | 99.2 | △0.2 | 99.3 | △0.2 | 99.1 | △0.2 |
| 京浜 | 70,342 | 2.9 | 11,261 | △1.6 | 6,782 | △1.2 | 4,479 | △2.2 | 11,186 | △1.7 | 6,732 | △1.4 | 4,454 | △2.3 | 6.25 | 0.28 | 99.3 | △0.1 | 99.3 | △0.1 | 99.4 | △0.1 |
| 甲信越 | 19,777 | 2.1 | 7,609 | △2.1 | 4,679 | △1.1 | 2,930 | △3.7 | 7,539 | △2.6 | 4,639 | △1.7 | 2,900 | △4.0 | 2.60 | 0.11 | 99.1 | △0.4 | 99.1 | △0.6 | 99.0 | △0.2 |
| 北陸 | 16,153 | 0.6 | 5,472 | 0.0 | 3,372 | 1.5 | 2,100 | △2.3 | 5,464 | 0.0 | 3,364 | 1.4 | 2,100 | △2.1 | 2.95 | 0.01 | 99.9 | 0.1 | 99.8 | 0.0 | 100.0 | 0.2 |
| 東海 | 78,466 | 0.7 | 26,680 | △3.0 | 15,976 | △1.6 | 10,704 | △5.0 | 26,588 | △3.1 | 15,928 | △1.6 | 10,660 | △5.1 | 2.94 | 0.11 | 99.7 | 0.0 | 99.7 | △0.1 | 99.6 | △0.1 |
| 近畿 | 10,762 | 7.1 | 5,334 | △0.7 | 3,123 | △4.9 | 2,211 | 6.0 | 5,287 | △0.9 | 3,102 | △4.9 | 2,185 | 5.3 | 2.02 | 0.15 | 99.1 | △0.3 | 99.3 | 0.0 | 98.8 | △0.7 |
| 京阪神 | 61,484 | 6.6 | 14,691 | △2.8 | 9,184 | △0.8 | 5,507 | △5.9 | 14,504 | △3.1 | 9,091 | △1.2 | 5,413 | △6.2 | 4.19 | 0.37 | 98.7 | △0.3 | 99.0 | △0.3 | 98.3 | △0.3 |
| 山陰 | 5,451 | 1.5 | 2,474 | 0.5 | 1,560 | 3.3 | 914 | △3.9 | 2,469 | 0.3 | 1,558 | 3.2 | 911 | △4.2 | 2.20 | 0.02 | 99.8 | △0.2 | 99.9 | △0.1 | 99.7 | △0.3 |
| 山陽 | 27,186 | 2.2 | 10,119 | △2.1 | 6,456 | △1.2 | 3,663 | △3.7 | 10,063 | △1.9 | 6,432 | △1.0 | 3,631 | △3.6 | 2.69 | 0.12 | 99.4 | 0.2 | 99.6 | 0.2 | 99.1 | 0.1 |
| 四国 | 15,684 | 4.2 | 6,204 | △3.0 | 3,750 | △4.1 | 2,454 | △1.3 | 6,150 | △3.1 | 3,720 | △4.1 | 2,430 | △1.5 | 2.53 | 0.18 | 99.1 | △0.1 | 99.2 | 0.0 | 99.0 | △0.2 |
| 北九州 | 28,998 | △0.9 | 12,272 | △2.3 | 7,336 | △4.0 | 4,936 | 0.3 | 12,173 | △2.3 | 7,290 | △4.1 | 4,883 | 0.5 | 2.36 | 0.03 | 99.2 | 0.0 | 99.4 | △0.1 | 98.9 | 0.2 |
| 南九州 | 26,522 | △1.4 | 14,761 | △2.1 | 8,708 | △1.3 | 6,053 | △3.2 | 14,647 | △2.1 | 8,645 | △1.4 | 6,002 | △3.1 | 1.80 | 0.02 | 99.2 | 0.0 | 99.3 | 0.0 | 99.2 | 0.2 |

注1 求職者数とは、学校又はハローワークの紹介を希望する者のみの数である。

注2 地域区分は次のとおりである。

東北（青森、岩手、宮城、秋田、山形、福島）、関東（茨城、栃木、群馬、埼玉、千葉）、京浜（東京、神奈川）、甲信越（新潟、山梨、長野）、北陸（富山、石川、福井）、東海（岐阜、静岡、愛知、三重）、近畿（滋賀、奈良、和歌山）、京阪神（京都、大阪、兵庫）、山陰（鳥取、島根）、山陽（岡山、広島、山口）、四国（徳島、香川、愛媛、高知）、北九州（福岡、佐賀、長崎）、南九州（熊本、大分、宮崎、鹿児島、沖縄）

注3（）内は、前年同期における状況である。

第2表 令和2年3月中学新卒者のハローワーク求人に係る求人・求職・就職内定状況

(令和2年3月末現在)

| | 求人数 | | 求職者数 | | | | | | 求人倍率 | | 就職内定者数 | | | | | | 就職内定率 | | | | | |
|---|-------|-------|-------|------|-------|------|-------|------|--------|-------|--------|------|-------|------|------|------|--------|------|--------|------|--------|------|
| | 前年比 | | 男女計 | 前年比 | うち男子 | 前年比 | うち女子 | 前年比 | 前年差 | ポイント | 男女計 | 前年比 | うち男子 | 前年比 | うち女子 | 前年比 | 男女計 | 前年差 | うち男子 | 前年差 | うち女子 | 前年差 |
| | 人 | % | 人 | % | 人 | % | 人 | % | 倍 | ポイント | 人 | % | 人 | % | 人 | % | % | ポイント | % | ポイント | % | ポイント |
| 計 | 1,952 | | (591) | | (468) | | (123) | | (3.30) | | (480) | | (387) | | (93) | | (81.2) | | (82.7) | | (75.6) | |
| | 1,696 | △13.1 | 537 | △9.1 | 422 | △9.8 | 115 | △6.5 | 3.16 | △0.14 | 453 | △5.6 | 368 | △4.9 | 85 | △8.6 | 84.4 | 3.2 | 87.2 | 4.5 | 73.9 | △1.7 |

注1 求職者数とは、学校又はハローワークの紹介を希望する者のみの数である。

注2（）内は、前年同期における状況である。

第3表 高校新卒者のハローワーク求人に係る都道府県別求人・求職・就職内定状況

(令和2年3月末現在)

| 都道府県 | 地域区分 | 求人数 (人) | 求職者数(人) | | | | 就職内定者数(人) | | | | 求人倍率 (倍) | 就職内定率(%) | | | | | |
|------|------|------------|--------------|---------|--------------|---------|-----------|---------|--------------|--------|-------------|----------|---------------|------|---------------|-------|-------|
| | | | 前年比増減 (%) | 男女計 | 前年比増減 (%) | 男子 | 女子 | 男女計 | 前年比増減 (%) | 男子 | | 女子 | 前年差 (ポイント) | 男女計 | 前年差 (ポイント) | 男子 | 女子 |
| 北海道 | 北海道 | 19,005 | 0.3 | 7,169 | △3.0 | 3,869 | 3,300 | 7,070 | △2.8 | 3,818 | 3,252 | 2.65 | 0.09 | 98.6 | 0.2 | 98.7 | 98.5 |
| 青森 | 東北 | 4,984 | △4.4 | 2,981 | △5.2 | 1,696 | 1,285 | 2,954 | △5.0 | 1,683 | 1,271 | 1.67 | 0.01 | 99.1 | 0.3 | 99.2 | 98.9 |
| 岩手 | 東北 | 6,081 | △6.3 | 2,898 | △4.8 | 1,738 | 1,160 | 2,899 | △5.1 | 1,731 | 1,158 | 2.10 | △0.03 | 99.7 | △0.2 | 99.6 | 99.8 |
| 宮城 | 東北 | 11,546 | 0.3 | 4,045 | 0.4 | 2,370 | 1,675 | 4,009 | 0.6 | 2,354 | 1,655 | 2.85 | △0.01 | 99.1 | 0.1 | 99.3 | 98.8 |
| 秋田 | 東北 | 4,757 | 0.0 | 2,157 | 0.2 | 1,275 | 882 | 2,153 | 0.2 | 1,272 | 881 | 2.21 | 0.00 | 99.8 | 0.0 | 99.8 | 99.9 |
| 山形 | 東北 | 5,911 | △8.2 | 2,526 | △7.2 | 1,481 | 1,045 | 2,515 | △7.1 | 1,473 | 1,042 | 2.34 | △0.03 | 99.6 | 0.1 | 99.5 | 99.7 |
| 福島 | 東北 | 9,672 | △4.4 | 4,539 | △1.5 | 2,697 | 1,842 | 4,527 | △1.3 | 2,689 | 1,838 | 2.13 | △0.06 | 99.7 | 0.1 | 99.7 | 99.8 |
| 茨城 | 関東 | 11,398 | 0.1 | 4,914 | 1.6 | 2,950 | 1,964 | 4,897 | 1.5 | 2,943 | 1,954 | 2.32 | △0.03 | 99.7 | △0.1 | 99.8 | 99.5 |
| 栃木 | 関東 | 8,605 | 1.4 | 3,724 | △2.3 | 2,291 | 1,433 | 3,714 | △2.0 | 2,288 | 1,426 | 2.31 | 0.08 | 99.7 | 0.3 | 99.9 | 99.5 |
| 群馬 | 関東 | 9,429 | 1.1 | 3,183 | 0.3 | 1,912 | 1,271 | 3,164 | 0.5 | 1,903 | 1,261 | 2.96 | 0.02 | 99.4 | 0.2 | 99.5 | 99.2 |
| 埼玉 | 関東 | 17,842 | △1.2 | 6,824 | △3.8 | 3,774 | 3,050 | 6,798 | △4.1 | 3,759 | 3,039 | 2.61 | 0.07 | 99.6 | △0.3 | 99.6 | 99.6 |
| 千葉 | 関東 | 14,179 | 4.2 | 5,957 | 2.9 | 3,365 | 2,592 | 5,828 | 2.2 | 3,293 | 2,535 | 2.38 | 0.03 | 97.8 | △0.8 | 97.9 | 97.8 |
| 東京 | 京浜 | 54,870 | 2.1 | 6,074 | △1.4 | 3,634 | 2,440 | 6,037 | △1.7 | 3,609 | 2,428 | 9.03 | 0.31 | 99.4 | △0.3 | 99.3 | 99.5 |
| 神奈川 | 京浜 | 15,472 | 5.8 | 5,187 | △1.8 | 3,148 | 2,039 | 5,149 | △1.7 | 3,123 | 2,026 | 2.98 | 0.21 | 99.3 | 0.1 | 99.2 | 99.4 |
| 新潟 | 甲信越 | 9,640 | 3.1 | 3,220 | △2.3 | 1,981 | 1,239 | 3,214 | △2.5 | 1,977 | 1,237 | 2.99 | 0.15 | 99.8 | △0.2 | 99.8 | 99.8 |
| 富山 | 北陸 | 5,507 | 1.7 | 1,917 | 0.5 | 1,254 | 663 | 1,915 | 0.6 | 1,252 | 663 | 2.87 | 0.03 | 99.9 | 0.1 | 99.8 | 100.0 |
| 石川 | 北陸 | 6,146 | 0.5 | 2,044 | △1.7 | 1,265 | 779 | 2,040 | △1.7 | 1,261 | 779 | 3.01 | 0.07 | 99.8 | 0.0 | 99.7 | 100.0 |
| 福井 | 北陸 | 4,500 | △0.7 | 1,511 | 1.8 | 853 | 658 | 1,509 | 1.7 | 851 | 658 | 2.98 | △0.07 | 99.9 | △0.1 | 99.8 | 100.0 |
| 山梨 | 甲信越 | 3,059 | 8.9 | 1,184 | △1.8 | 757 | 427 | 1,159 | △2.7 | 743 | 416 | 2.58 | 0.25 | 97.9 | △0.9 | 98.2 | 97.4 |
| 長野 | 甲信越 | 7,078 | △1.7 | 3,205 | △2.0 | 1,941 | 1,264 | 3,166 | △2.6 | 1,919 | 1,247 | 2.21 | 0.01 | 98.8 | △0.6 | 98.9 | 98.7 |
| 岐阜 | 東海 | 11,256 | △1.0 | 4,072 | △3.4 | 2,470 | 1,602 | 4,067 | △3.2 | 2,469 | 1,598 | 2.76 | 0.06 | 99.9 | 0.2 | 100.0 | 99.8 |
| 静岡 | 東海 | 17,552 | 3.3 | 6,773 | △1.7 | 3,972 | 2,801 | 6,746 | △1.7 | 3,955 | 2,791 | 2.59 | 0.12 | 99.6 | 0.0 | 99.6 | 99.6 |
| 愛知 | 東海 | 39,984 | △0.4 | 11,751 | △3.3 | 7,071 | 4,680 | 11,727 | △3.4 | 7,056 | 4,671 | 3.40 | 0.10 | 99.8 | 0.0 | 99.8 | 99.8 |
| 三重 | 東海 | 9,674 | 2.5 | 4,084 | △3.7 | 2,463 | 1,621 | 4,048 | △4.3 | 2,448 | 1,600 | 2.37 | 0.15 | 99.1 | △0.6 | 99.4 | 98.7 |
| 滋賀 | 近畿 | 4,994 | 6.8 | 2,305 | △0.2 | 1,339 | 966 | 2,283 | △0.3 | 1,330 | 953 | 2.17 | 0.15 | 99.0 | △0.1 | 99.3 | 98.7 |
| 京都 | 京阪神 | 6,205 | 6.4 | 1,816 | △1.8 | 1,109 | 707 | 1,743 | △2.7 | 1,071 | 672 | 3.42 | 0.27 | 96.0 | △0.9 | 96.6 | 95.0 |
| 大阪 | 京阪神 | 38,053 | 7.1 | 7,330 | △1.5 | 4,573 | 2,757 | 7,259 | △1.9 | 4,540 | 2,719 | 5.19 | 0.42 | 99.0 | △0.4 | 99.3 | 98.6 |
| 兵庫 | 京阪神 | 17,226 | 5.5 | 5,545 | △4.8 | 3,502 | 2,043 | 5,502 | △4.8 | 3,480 | 2,022 | 3.11 | 0.31 | 99.2 | 0.0 | 99.4 | 99.0 |
| 奈良 | 近畿 | 2,429 | 3.3 | 1,310 | 2.9 | 759 | 551 | 1,296 | 2.3 | 756 | 540 | 1.85 | 0.00 | 98.9 | △0.6 | 99.6 | 98.0 |
| 和歌山 | 近畿 | 3,339 | 10.3 | 1,719 | △3.8 | 1,025 | 694 | 1,708 | △4.1 | 1,016 | 692 | 1.94 | 0.25 | 99.4 | △0.3 | 99.1 | 99.7 |
| 鳥取 | 山陰 | 2,243 | △3.4 | 1,087 | △5.7 | 667 | 420 | 1,085 | △5.9 | 667 | 418 | 2.06 | 0.05 | 99.8 | △0.2 | 100.0 | 99.5 |
| 島根 | 山陰 | 3,208 | 5.2 | 1,387 | 6.0 | 893 | 494 | 1,384 | 5.8 | 891 | 493 | 2.31 | △0.02 | 99.8 | △0.2 | 99.8 | 99.8 |
| 岡山 | 山陽 | 8,483 | 5.8 | 3,866 | △1.8 | 2,485 | 1,381 | 3,844 | △1.7 | 2,472 | 1,372 | 2.19 | 0.15 | 99.4 | 0.1 | 99.5 | 99.3 |
| 広島 | 山陽 | 11,578 | △2.9 | 3,124 | △3.6 | 1,982 | 1,142 | 3,102 | △3.5 | 1,973 | 1,129 | 3.71 | 0.03 | 99.3 | 0.2 | 99.5 | 98.9 |
| 山口 | 山陽 | 7,125 | 7.0 | 3,129 | △1.0 | 1,989 | 1,140 | 3,117 | △0.7 | 1,987 | 1,130 | 2.28 | 0.17 | 99.6 | 0.4 | 99.9 | 99.1 |
| 徳島 | 四国 | 2,489 | 1.1 | 1,335 | △4.2 | 850 | 485 | 1,324 | △4.3 | 841 | 483 | 1.86 | 0.09 | 99.2 | △0.1 | 98.9 | 99.6 |
| 香川 | 四国 | 4,680 | △0.7 | 1,439 | △5.0 | 884 | 555 | 1,437 | △4.9 | 883 | 554 | 3.25 | 0.14 | 99.9 | 0.1 | 99.9 | 99.8 |
| 愛媛 | 四国 | 6,492 | 7.3 | 2,352 | △2.2 | 1,367 | 985 | 2,335 | △2.2 | 1,362 | 973 | 2.76 | 0.24 | 99.3 | 0.0 | 99.6 | 98.8 |
| 高知 | 四国 | 2,023 | 10.4 | 1,078 | △0.7 | 649 | 429 | 1,054 | △1.1 | 634 | 420 | 1.88 | 0.19 | 97.8 | △0.4 | 97.7 | 97.9 |
| 福岡 | 北九州 | 19,272 | △1.0 | 6,716 | △2.7 | 4,082 | 2,634 | 6,649 | △2.9 | 4,050 | 2,599 | 2.87 | 0.05 | 99.0 | △0.2 | 99.2 | 98.7 |
| 佐賀 | 北九州 | 4,620 | △1.9 | 2,511 | 1.2 | 1,462 | 1,049 | 2,495 | 0.9 | 1,457 | 1,038 | 1.84 | △0.06 | 99.4 | △0.2 | 99.7 | 99.0 |
| 長崎 | 北九州 | 5,106 | 0.8 | 3,045 | △4.3 | 1,792 | 1,253 | 3,029 | △3.5 | 1,783 | 1,246 | 1.68 | 0.09 | 99.5 | 0.8 | 99.5 | 99.4 |
| 熊本 | 南九州 | 7,162 | △1.3 | 3,558 | △2.5 | 2,101 | 1,457 | 3,532 | △2.7 | 2,085 | 1,447 | 2.01 | 0.02 | 99.3 | △0.2 | 99.2 | 99.3 |
| 大分 | 南九州 | 4,832 | △7.6 | 2,470 | △2.7 | 1,480 | 990 | 2,452 | △2.5 | 1,472 | 980 | 1.96 | △0.10 | 99.3 | 0.3 | 99.5 | 99.0 |
| 宮崎 | 南九州 | 4,552 | 1.1 | 2,591 | △0.1 | 1,565 | 1,026 | 2,586 | 0.2 | 1,565 | 1,021 | 1.76 | 0.02 | 99.8 | 0.3 | 100.0 | 99.5 |
| 鹿児島 | 南九州 | 6,146 | △2.8 | 4,055 | △1.8 | 2,262 | 1,793 | 4,031 | △2.1 | 2,251 | 1,780 | 1.52 | △0.01 | 99.4 | △0.3 | 99.5 | 99.3 |
| 沖縄 | 南九州 | 3,830 | 6.6 | 2,087 | △3.9 | 1,300 | 787 | 2,046 | △3.5 | 1,272 | 774 | 1.84 | 0.19 | 98.0 | 0.3 | 97.8 | 98.3 |
| 合 計 | | 484,234 | 1.5 | 167,794 | △2.1 | 100,344 | 67,450 | 166,588 | △2.1 | 99,707 | 66,881 | 2.89 | 0.11 | 99.3 | △0.1 | 99.4 | 99.2 |

(注) 求職者数とは、学校又はハローワークの紹介を希望する者のみの数であり、就職内定者数とは、学校又はハローワークの紹介によって内定した者のみの数である。

第4表 高校新卒者のハローワーク求人に係る産業別求人状況

(令和2年3月末現在)

| 産業分類 | 平成31年3月 | 令和2年3月 | 増減数 | | 増減率(%) | |
|---------------------|---------|---------|---------|--------|--------|--|
| | | | 増減数 | 増減率(%) | | |
| A,B 農・林・漁業 | 3,381 | 3,385 | 4 | 0.1 | | |
| C 鉱業, 採石業, 砂利採取業 | 349 | 408 | 59 | 16.9 | | |
| D 建設業 | 68,339 | 73,073 | 4,734 | 6.9 | | |
| E 製造業 | 150,065 | 145,861 | △ 4,204 | △ 2.8 | | |
| 食料品製造業 | 21,251 | 21,123 | △ 128 | △ 0.6 | | |
| 飲料・たばこ・飼料製造業 | 1,419 | 1,384 | △ 35 | △ 2.5 | | |
| 繊維工業 | 4,985 | 4,595 | △ 390 | △ 7.8 | | |
| 木材・木製品製造業 | 2,092 | 2,121 | 29 | 1.4 | | |
| 家具・装備品製造業 | 1,259 | 1,249 | △ 10 | △ 0.8 | | |
| パルプ・紙・紙加工品製造業 | 3,837 | 3,929 | 92 | 2.4 | | |
| 印刷・関連業 | 3,631 | 3,548 | △ 83 | △ 2.3 | | |
| 化学工業 | 7,162 | 7,302 | 140 | 2.0 | | |
| 石油製品・石炭製品製造業 | 587 | 622 | 35 | 6.0 | | |
| プラスチック製品製造業 | 7,962 | 7,735 | △ 227 | △ 2.9 | | |
| ゴム製品製造業 | 2,190 | 2,014 | △ 176 | △ 8.0 | | |
| 窯業・土石製品製造業 | 3,985 | 4,103 | 118 | 3.0 | | |
| 鉄鋼業 | 6,437 | 6,541 | 104 | 1.6 | | |
| 非鉄金属製造業 | 2,626 | 2,558 | △ 68 | △ 2.6 | | |
| 金属製品製造業 | 13,393 | 13,106 | △ 287 | △ 2.1 | | |
| はん用機械器具製造業 | 10,146 | 9,647 | △ 499 | △ 4.9 | | |
| 生産用機械器具製造業 | 7,188 | 7,156 | △ 32 | △ 0.4 | | |
| 業務用機械器具製造業 | 3,713 | 3,541 | △ 172 | △ 4.6 | | |
| 電子部品・デバイス・電子回路製造業 | 6,347 | 5,616 | △ 731 | △ 11.5 | | |
| 電気機械器具製造業 | 9,584 | 8,990 | △ 594 | △ 6.2 | | |
| 情報通信機械器具製造業 | 1,976 | 1,942 | △ 34 | △ 1.7 | | |
| 輸送用機械器具製造業 | 25,499 | 24,128 | △ 1,371 | △ 5.4 | | |
| その他の製造業 | 2,796 | 2,911 | 115 | 4.1 | | |
| F 電気・ガス・熱供給・水道業 | 1,728 | 2,052 | 324 | 18.8 | | |
| G 情報通信業 | 4,062 | 4,228 | 166 | 4.1 | | |
| H 運輸業, 郵便業 | 32,113 | 34,279 | 2,166 | 6.7 | | |
| I 卸売業, 小売業 | 60,776 | 62,561 | 1,785 | 2.9 | | |
| J 金融業, 保険業 | 2,303 | 2,538 | 235 | 10.2 | | |
| K 不動産業, 物品賃貸業 | 5,028 | 5,339 | 311 | 6.2 | | |
| L 学術研究, 専門・技術サービス業 | 8,093 | 8,695 | 602 | 7.4 | | |
| M 宿泊業, 飲食サービス業 | 29,367 | 28,803 | △ 564 | △ 1.9 | | |
| N 生活関連サービス業, 娯楽業 | 23,518 | 23,359 | △ 159 | △ 0.7 | | |
| O 教育, 学習支援業 | 828 | 823 | △ 5 | △ 0.6 | | |
| P 医療, 福祉 | 51,591 | 52,063 | 472 | 0.9 | | |
| Q 複合サービス事業 | 5,888 | 5,663 | △ 225 | △ 3.8 | | |
| R サービス業(他に分類されないもの) | 29,343 | 30,942 | 1,599 | 5.4 | | |
| S,T 公務, その他 | 197 | 162 | △ 35 | △ 17.8 | | |
| 合計 | 476,969 | 484,234 | 7,265 | 1.5 | | |

資料出所: 厚生労働省職業安定局調べ

(注) 比率については小数点第2位を四捨五入している。

第5表 高校新卒者のハローワーク求人に係る規模別求人状況

(令和2年3月末現在)

| 規模別 | 平成31年3月 | 令和2年3月 | 増減数 | | 増減率(%) | |
|----------|---------|---------|---------|--------|--------|--|
| | | | 増減数 | 増減率(%) | | |
| 29人以下 | 150,239 | 153,431 | 3,192 | 2.1 | | |
| 30~99人 | 143,508 | 145,478 | 1,970 | 1.4 | | |
| 100~299人 | 93,243 | 95,234 | 1,991 | 2.1 | | |
| 300~499人 | 25,881 | 26,258 | 377 | 1.5 | | |
| 500~999人 | 22,150 | 23,013 | 863 | 3.9 | | |
| 1,000人以上 | 41,948 | 40,820 | △ 1,128 | △ 2.7 | | |
| 合計 | 476,969 | 484,234 | 7,265 | 1.5 | | |

(注) 比率については小数点第2位を四捨五入している。

第6表 高校・中学新卒者のハローワーク求人に係る求人・求職・就職内定状況の推移（3月末現在）

(1) 高校新卒者の状況

| 卒業年 | 3月末現在の状況 | | | | | 卒業年の 6月末現在 |
|----------|-----------------------|---------------------|---------------------|---------------------|----------------------|----------------------|
| | 求人数 (%) 人 | 求職者数 (%) 人 | 就職内定者数 (%) 人 | 求人倍率 (ポイント) 倍 | 就職内定率 (ポイント) % | 就職決定率 (ポイント) % |
| 昭和63年3月卒 | (3.2) 787,832 | (△ 2.3) 499,305 | (△ 1.4) 490,479 | (0.09) 1.58 | (0.8) 98.2 | (0.4) 99.3 |
| 平成元年3月卒 | (31.8) 1,038,207 | (1.5) 506,850 | (1.9) 499,795 | (0.47) 2.05 | (0.4) 98.6 | (0.3) 99.6 |
| 平成2年3月卒 | (29.2) 1,340,904 | (3.0) 521,968 | (3.6) 517,833 | (0.52) 2.57 | (0.6) 99.2 | (0.0) 99.6 |
| 平成3年3月卒 | (19.8) 1,607,030 | (△ 0.4) 520,129 | (△ 0.3) 516,036 | (0.52) 3.09 | (0.0) 99.2 | (0.1) 99.7 |
| 平成4年3月卒 | (4.3) 1,676,001 | (△ 3.5) 502,089 | (△ 3.6) 497,267 | (0.25) 3.34 | (△ 0.2) 99.0 | (0.0) 99.7 |
| 平成5年3月卒 | (△ 18.1) 1,372,955 | (△ 11.4) 444,858 | (△ 11.9) 438,279 | (△ 0.25) 3.09 | (△ 0.5) 98.5 | (△ 0.2) 99.5 |
| 平成6年3月卒 | (△ 31.9) 935,200 | (△ 14.6) 379,815 | (△ 15.5) 370,176 | (△ 0.63) 2.46 | (△ 1.0) 97.5 | (△ 0.6) 98.9 |
| 平成7年3月卒 | (△ 30.8) 647,290 | (△ 11.7) 335,325 | (△ 12.2) 324,890 | (△ 0.53) 1.93 | (△ 0.6) 96.9 | (△ 0.2) 98.7 |
| 平成8年3月卒 | (△ 17.3) 535,023 | (△ 7.9) 308,924 | (△ 8.4) 297,655 | (△ 0.20) 1.73 | (△ 0.5) 96.4 | (△ 0.3) 98.4 |
| 平成9年3月卒 | (△ 3.2) 518,094 | (△ 5.2) 292,816 | (△ 4.9) 283,051 | (0.04) 1.77 | (0.3) 96.7 | (0.1) 98.5 |
| 平成10年3月卒 | (△ 0.1) 517,496 | (△ 5.8) 275,872 | (△ 6.2) 265,445 | (0.11) 1.88 | (△ 0.5) 96.2 | (△ 0.3) 98.2 |
| 平成11年3月卒 | (△ 30.7) 358,565 | (△ 14.8) 235,131 | (△ 17.1) 220,035 | (△ 0.36) 1.52 | (△ 2.6) 93.6 | (△ 1.4) 96.8 |
| 平成12年3月卒 | (△ 25.3) 267,680 | (△ 12.3) 206,243 | (△ 13.7) 189,934 | (△ 0.22) 1.30 | (△ 1.5) 92.1 | (△ 1.2) 95.6 |
| 平成13年3月卒 | (1.4) 271,380 | (0.6) 207,549 | (1.4) 192,572 | (0.01) 1.31 | (0.7) 92.8 | (0.3) 95.9 |
| 平成14年3月卒 | (△ 11.4) 240,566 | (△ 8.0) 190,856 | (△ 11.1) 171,122 | (△ 0.05) 1.26 | (△ 3.1) 89.7 | (△ 1.1) 94.8 |
| 平成15年3月卒 | (△ 10.1) 216,386 | (△ 6.7) 178,163 | (△ 6.3) 160,313 | (△ 0.05) 1.21 | (0.3) 90.0 | (0.3) 95.1 |
| 平成16年3月卒 | (3.3) 223,493 | (△ 0.6) 177,020 | (1.6) 162,958 | (0.05) 1.26 | (2.1) 92.1 | (0.8) 95.9 |
| 平成17年3月卒 | (14.8) 256,660 | (1.3) 179,382 | (3.6) 168,885 | (0.17) 1.43 | (2.0) 94.1 | (1.3) 97.2 |
| 平成18年3月卒 | (14.2) 293,071 | (1.3) 181,637 | (3.0) 174,025 | (0.18) 1.61 | (1.7) 95.8 | (0.9) 98.1 |
| 平成19年3月卒 | (13.3) 332,148 | (2.1) 185,485 | (3.1) 179,375 | (0.18) 1.79 | (0.9) 96.7 | (0.3) 98.4 |
| 平成20年3月卒 | (4.0) 345,599 | (△ 0.6) 184,387 | (△ 0.2) 179,074 | (0.08) 1.87 | (0.4) 97.1 | (△ 0.1) 98.3 |
| 平成21年3月卒 | (△ 6.6) 322,620 | (△ 3.3) 178,302 | (△ 4.8) 170,479 | (△ 0.06) 1.81 | (△ 1.5) 95.6 | (△ 0.5) 97.8 |
| 平成22年3月卒 | (△ 38.6) 197,960 | (△ 14.1) 153,227 | (△ 15.6) 143,821 | (△ 0.52) 1.29 | (△ 1.7) 93.9 | (△ 0.6) 97.2 |
| 平成23年3月卒 | (△ 1.7) 194,635 | (2.2) 156,655 | (3.7) 149,179 | (△ 0.05) 1.24 | (1.3) 95.2 | (0.6) 97.8 |
| 平成24年3月卒 | (6.5) 208,701 | (2.1) 160,242 | (3.7) 154,989 | (0.06) 1.30 | (1.5) 96.7 | (0.7) 98.5 |
| 平成25年3月卒 | (8.8) 227,168 | (3.5) 165,777 | (4.4) 161,757 | (0.07) 1.37 | (0.9) 97.6 | (0.5) 99.0 |
| 平成26年3月卒 | (12.5) 255,472 | (△ 0.9) 164,268 | (△ 0.3) 161,312 | (0.19) 1.56 | (0.6) 98.2 | (0.3) 99.3 |
| 平成27年3月卒 | (23.7) 316,055 | (4.1) 171,084 | (4.8) 169,031 | (0.29) 1.85 | (0.6) 98.8 | (0.3) 99.6 |
| 平成28年3月卒 | (11.7) 352,993 | (1.0) 172,748 | (1.3) 171,152 | (0.19) 2.04 | (0.3) 99.1 | (0.1) 99.7 |
| 平成29年3月卒 | (9.7) 387,308 | (0.5) 173,586 | (0.6) 172,186 | (0.19) 2.23 | (0.1) 99.2 | (△ 0.2) 99.5 |
| 平成30年3月卒 | (11.7) 432,669 | (△ 1.3) 171,265 | (△ 1.2) 170,061 | (0.3) 2.53 | (0.1) 99.3 | (0.2) 99.7 |
| 平成31年3月卒 | (10.2) 476,969 | (0.0) 171,313 | (0.1) 170,211 | (0.25) 2.78 | (0.1) 99.4 | (0.0) 99.7 |
| 令和2年3月卒 | (1.5) 484,234 | (△ 2.1) 167,794 | (△ 2.1) 166,588 | (0.11) 2.89 | (△ 0.1) 99.3 | (-) - |

注1 ()内は、対前年同期比である。注2 比率については小数点第2位を四捨五入している。ただし、求人倍率は小数点第3位を四捨五入している。
 (※)平成23年3月卒の数には、東日本大震災の影響により集計ができなかった、岩手県、宮城県及び福島県の求人数、求職者数及び就職者数の一部が含まれていない。そのため、平成24年3月卒の前年比の計算にあたっては、上記の平成23年3月卒で集計ができなかった求人数、求職者数及び就職者数の一部の数を除いた値で計算を行った。

(2) 中学新卒者の状況

| | 卒業年 | 3 月 末 現 在 の 状 況 | | | | | 卒業年の 6月末現在 |
|-----------|-------------------|--------------------|--------------------|--------------------|----------------------|-----------------------|-----------------------|
| | | 求人数 (%) 人 | 求職者数 (%) 人 | 就職内定者数 (%) 人 | 求人倍率 (ポ イント) 倍 | 就職内定率 (ポ イント) % | 就職決定率 (ポ イント) % |
| 中学 新卒者 | 昭和63年3月卒 | (3.9) 65,420 | (△ 4.1) 36,126 | (△ 2.8) 34,684 | (0.14) 1.81 | (1.3) 96.0 | (0.2) 99.5 |
| | 平成元年3月卒 | (17.5) 76,836 | (△ 6.0) 33,962 | (△ 7.0) 32,259 | (0.45) 2.26 | (△ 1.0) 95.0 | (△ 0.1) 99.4 |
| | 平成2年3月卒 | (18.1) 90,743 | (△ 10.7) 30,324 | (△ 10.4) 28,897 | (0.73) 2.99 | (0.3) 95.3 | (0.1) 99.5 |
| | 平成3年3月卒 | (9.7) 99,553 | (△ 13.7) 26,167 | (△ 13.7) 24,935 | (0.81) 3.80 | (0.0) 95.3 | (0.1) 99.6 |
| | 平成4年3月卒 | (△ 6.5) 93,035 | (△ 12.6) 22,874 | (△ 13.4) 21,592 | (0.27) 4.07 | (△ 0.9) 94.4 | (△ 0.3) 99.3 |
| | 平成5年3月卒 | (△ 24.9) 69,892 | (△ 14.7) 19,501 | (△ 15.2) 18,310 | (△0.49) 3.58 | (△ 0.5) 93.9 | (△ 0.3) 99.0 |
| | 平成6年3月卒 | (△ 35.7) 44,929 | (△ 20.7) 15,470 | (△ 21.5) 14,367 | (△ 0.68) 2.90 | (△ 1.0) 92.9 | (△ 0.3) 98.7 |
| | 平成7年3月卒 | (△ 32.4) 30,384 | (△ 16.1) 12,987 | (△ 17.3) 11,882 | (△ 0.56) 2.34 | (△ 1.4) 91.5 | (△ 0.5) 98.2 |
| | 平成8年3月卒 | (△ 27.1) 22,163 | (△ 17.8) 10,674 | (△ 20.3) 9,467 | (△ 0.26) 2.08 | (△ 2.8) 88.7 | (△ 1.7) 96.5 |
| | 平成9年3月卒 | (△ 14.3) 18,986 | (△ 8.5) 9,769 | (△ 8.4) 8,669 | (△ 0.14) 1.94 | (0.0) 88.7 | (0.2) 96.7 |
| | 平成10年3月卒 | (△ 17.0) 15,765 | (△ 3.5) 9,428 | (△ 5.6) 8,182 | (△ 0.27) 1.67 | (△ 1.9) 86.8 | (△ 1.2) 95.5 |
| | 平成11年3月卒 | (△ 34.4) 10,339 | (△ 17.6) 7,772 | (△ 24.1) 6,210 | (△ 0.34) 1.33 | (△ 6.9) 79.9 | (△ 3.4) 92.1 |
| | 平成12年3月卒 | (△ 28.0) 7,448 | (△ 17.2) 6,439 | (△ 23.7) 4,736 | (△ 0.17) 1.16 | (△ 6.3) 73.6 | (△ 5.4) 86.7 |
| | 平成13年3月卒 | (△ 10.7) 6,648 | (△ 4.7) 6,135 | (△ 6.2) 4,443 | (△ 0.08) 1.08 | (△ 1.2) 72.4 | (△ 2.0) 84.7 |
| | 平成14年3月卒 | (△ 24.5) 5,022 | (△ 15.3) 5,199 | (△ 24.6) 3,350 | (△ 0.11) 0.97 | (△ 8.0) 64.4 | (△ 6.1) 78.6 |
| | 平成15年3月卒 | (△ 18.5) 4,094 | (△ 15.3) 4,401 | (△ 15.5) 2,830 | (△ 0.04) 0.93 | (△ 0.1) 64.3 | (△ 2.1) 76.5 |
| | 平成16年3月卒 | (△ 7.2) 3,800 | (△ 5.2) 4,173 | (△ 8.7) 2,584 | (△ 0.02) 0.91 | (△ 2.4) 61.9 | (2.2) 78.7 |
| | 平成17年3月卒 | (5.8) 4,019 | (△ 12.5) 3,653 | (△ 5.7) 2,437 | (0.19) 1.10 | (4.8) 66.7 | (4.1) 82.8 |
| | 平成18年3月卒 | (△ 0.4) 4,001 | (△ 13.0) 3,179 | (△ 5.7) 2,297 | (0.16) 1.26 | (5.6) 72.3 | (4.4) 87.2 |
| | 平成19年3月卒 | (2.8) 4,113 | (△ 8.3) 2,914 | (△ 3.0) 2,227 | (0.15) 1.41 | (4.1) 76.4 | (1.5) 88.7 |
| | 平成20年3月卒 | (△ 2.1) 4,028 | (△ 5.9) 2,742 | (△ 8.1) 2,046 | (0.06) 1.47 | (△ 1.8) 74.6 | (△ 0.1) 88.6 |
| | 平成21年3月卒 | (△ 25.1) 3,015 | (△ 21.8) 2,143 | (△ 33.7) 1,357 | (△ 0.06) 1.41 | (△ 11.3) 63.3 | (△ 7.9) 80.7 |
| | 平成22年3月卒 | (△ 45.2) 1,651 | (△ 14.2) 1,839 | (△ 29.6) 956 | (△ 0.51) 0.90 | (△ 11.3) 52.0 | (△ 10.8) 69.9 |
| | 平成23年3月卒 | (△ 14.8) 1,407 | (△ 14.3) 1,576 | (△ 11.4) 847 | (△ 0.01) 0.89 | (1.7) 53.7 | (6.1) 76.0 |
| | 平成24年3月卒 | (△ 6.3) 1,319 | (△ 13.3) 1,367 | (△ 8.5) 775 | (0.07) 0.96 | (3.0) 56.7 | (4.9) 80.9 |
| | 平成25年3月卒 | (0.7) 1,328 | (△ 18.3) 1,117 | (△ 14.5) 663 | (0.23) 1.19 | (2.7) 59.4 | (0.6) 81.5 |
| | 平成26年3月卒 | (19.6) 1,588 | (△ 2.5) 1,089 | (0.0) 663 | (0.27) 1.46 | (1.5) 60.9 | (3.3) 84.8 |
| | 平成27年3月卒 | (4.7) 1,662 | (△ 14.0) 936 | (1.8) 675 | (0.32) 1.78 | (11.2) 72.1 | (2.5) 87.3 |
| | 平成28年3月卒 | (5.1) 1,746 | (△ 9.8) 844 | (△ 9.2) 613 | (0.29) 2.07 | (0.5) 72.6 | (0.1) 87.4 |
| | 平成29年3月卒 | (△ 0.5) 1,738 | (△ 12.4) 739 | (△ 8.5) 561 | (0.28) 2.35 | (3.3) 75.9 | (1.9) 89.3 |
| | 平成30年3月卒 | (9.2) 1,898 | (△ 8.9) 673 | (△ 3.9) 539 | (0.47) 2.82 | (4.2) 80.1 | (0.5) 89.8 |
| 平成31年3月卒 | (2.8) 1,952 | (△ 12.2) 591 | (△ 10.9) 480 | (0.48) 3.30 | (1.1) 81.2 | (5.0) 94.8 | |
| 令和2年3月卒 | (△ 13.1) 1,696 | (△ 9.1) 537 | (△ 5.6) 453 | (△ 0.14) 3.16 | (3.2) 84.4 | (-) - | |

注1 () 内は、対前年同期比である。注2 比率については小数点第2位を四捨五入している。ただし、求人倍率は小数点第3位を四捨五入している。

(※)平成23年3月卒の数には、東日本大震災の影響により集計ができなかった。岩手県、宮城県及び福島県の求人数、求職者数及び就職者数の一部の数が含まれていない。そのため、平成24年3月卒の前年比の計算にあたっては、上記の平成23年3月卒で集計ができなかった求人数、求職者数及び就職者数の一部の数を除いた値で計算を行った。

第7表 高校新卒者のハローワーク求人に係る求人・求職・就職内定率の推移(3月末現在)

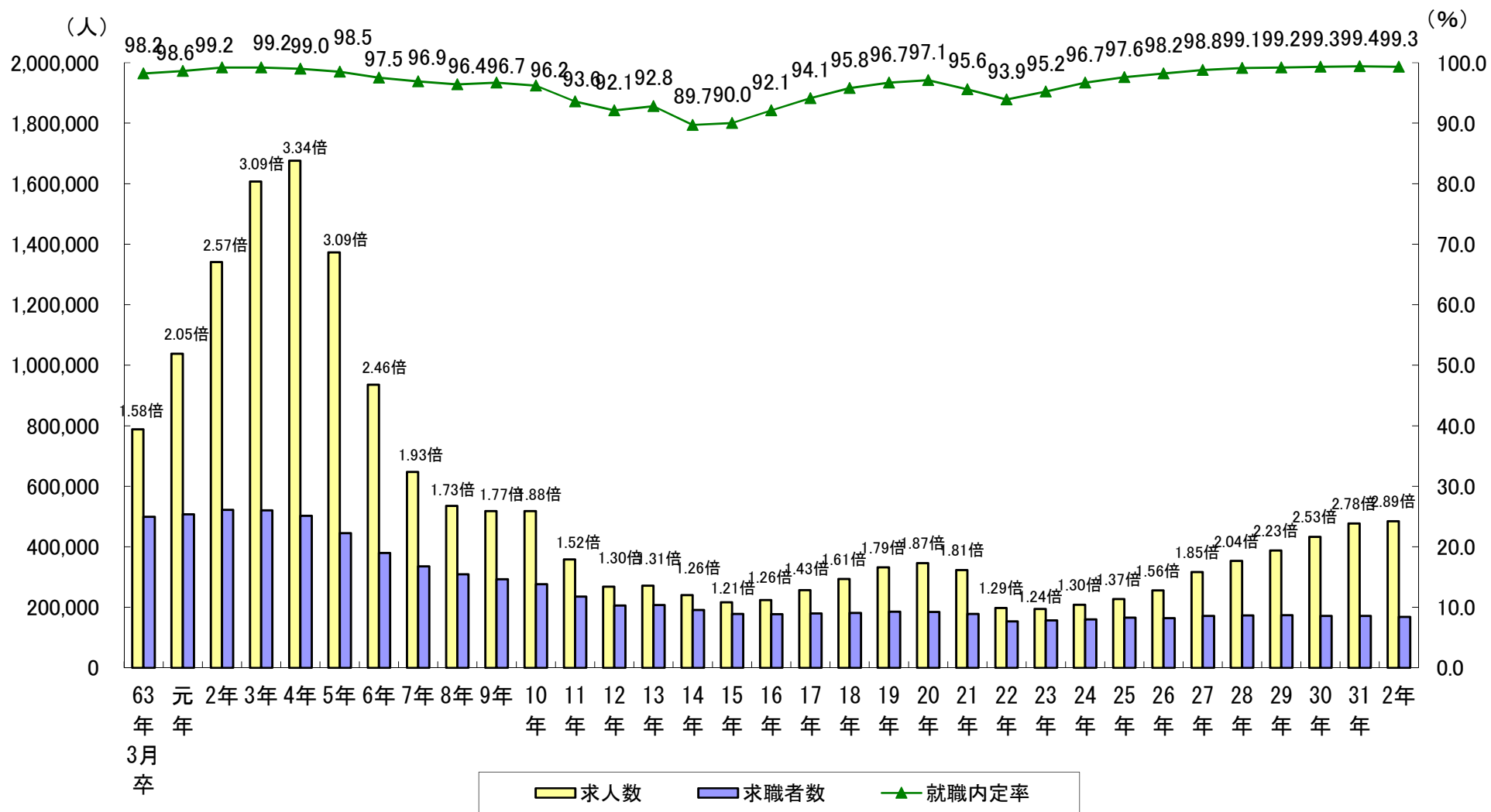

注1 棒グラフの上の値は求人倍率

注2 比率については小数点第2位を四捨五入している。ただし、求人倍率は小数点第3位を四捨五入している。

第8表 高校新卒者のハローワーク求人に係る就職内定率の推移

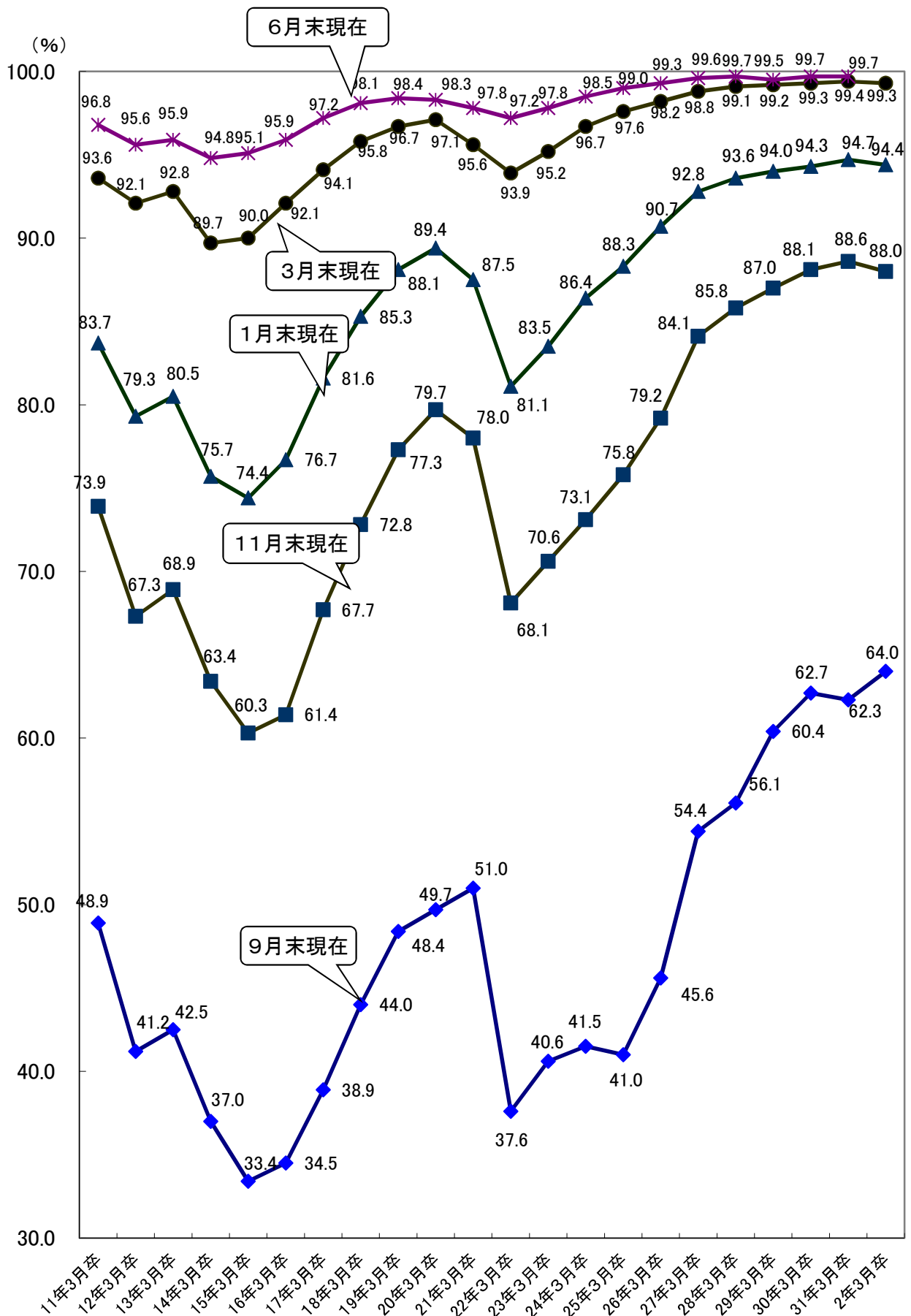

(注) 比率については小数点第2位を四捨五入している。