令和６年度地域雇用活性化推進事業経験交流会　参考資料

C 就職促進の取組 リーフレット・チラシ好事例

※一部の事業実施地域における事業周知の好事例をまとめております。

No.	該当ページ	都道府県	協議会名	事業名
1	2	北海道	釧路市地域雇用創造協議会	ハイブリッド合同企業説明会
2	3～4	北海道	北見市雇用創造協議会	合同企業説明会・面接会
3	5～6	北海道	鹿部町地域雇用創造協議会	合同就職説明会＆UIJターン説明会 「鹿部町お仕事相談会」函館開催
4	7～8	岩手県	二戸地域雇用創造協議会	企業面接会
5	9	宮城県	気仙沼市地域雇用創造協議会	子育て層向け合同企業説明会 （ママのためのお仕事相談会）
6	10～11	埼玉県	ちちぶ雇用活性化協議会	合同就職面接会
7	12～13	愛知県	新城市雇用創造協議会	合同求人説明会・面接会 新城しごと展
8	14	滋賀県	長浜地域雇用創造協議会	合同企業説明会　おしごとフェスタ
9	15	広島県	呉市雇用促進協議会	ミニ合同企業説明会
10	16～17	愛媛県	西予市地域雇用創造促進協議会	合同企業説明会
11	18～19	高知県	高知市雇用創出促進協議会	IT・コンテンツ企業合同面談会
12	20	宮崎県	延岡地域雇用促進協議会	地元の企業で働こう! のべおか就職説明会
13	21	鹿児島県	薩摩國雇用創造協議会	夢応援 交渉型マッチング事業

厚生労働省委託事業 地域雇用活性化推進事業

ハローワークくしろ後援

合同企業説明会

参加無料

2024年1月27日[土] 11:00~14:00

釧路市在住または釧路市で就職・転職を希望の方。
新卒予定者も大歓迎！

参加対象 就職・再就職・転職希望者、
令和6年3月卒業予定者（大学、短大、高専、専門学校）

40（予定）社
出展企業は一部変更の可能性があります

会｜場｜参｜加

●会場に直接お越しください。
●会場出展企業は随時HPに掲載します。

予約不要　入退場自由

受付は会場窓口にて

［会場］釧路プリンスホテル
釧路市幸町7-1

無料駐車場有

［会場QR］

Zoom｜参｜加

●事前予約は
令和6年1月中旬頃～開始予定。
●Zoom出展企業は
随時HPに掲載します。

事前予約必要

1社20分程度

会場参加の方
受付は会場窓口にて

履歴書不要、企業担当者と直接面談できます。
「失業認定申告書」に求職活動実績として記入できます。
UIJターン相談コーナー（ご家族の相談も歓迎いたします。）
キャリアコンサルタントによる無料個人カウンセリングコーナー

事前予約・参加方法など詳細はこちらから

釧路市地域雇用創造協議会ホームページ
http://employ.kushiro.jp
釧路市地域雇用創造協議会　検索

※当日参加できない場合でも、参加企業との面談を希望される場合は
2月末までに当協議会へご連絡ください。

Zoom参加の方
ホームページからお申し込みください

感染症対策について	マスクの着用は個人の判断となりますが、換気・消毒等の感染症対策は引き続き実施いたします。状況により中止・延期する場合会場参加の場合があります。あらかじめご了承ください。

釧路市地域雇用創造協議会 お問い合わせ TEL 0154-65-6870
釧路市黒金町７丁目5番地　釧路市役所4階

構成団体：釧路市・釧路商工会議所・（一社）北海道中小企業家同友会くしろ支部・（一社）釧路水産協会・（一社）釧路観光コンベンション協会・釧路市ビジネスサポートセンター（k-Biz）

無料個別職業相談 こちらも申込み受付中

仕事探しで迷っているあなた！経験豊富なキャリアカウンセラーに相談してみませんか？

1 WEBでお申込み▶
2 お電話でお申込み▼ TEL.0154-65-6870

令和6年度　厚生労働省委託事業（就職促進の取組）　合同企業説明会・面接会

参加無料

フラッと気軽な就活フェス in KITAMI

服装自由

予約不要

履歴書不要

北見市の魅力ある企業30社（予定）が集まる合同企業説明会・面接会

予約不要、服装自由だからお出掛けのついでにフラッと就活しませんか。

その場で面接可能！もちろん話を聞くだけでもOK。企業の人事担当者に、会社の雰囲気や業務のこと、気になるアレコレを直接聞けます！

正社員・契約社員やパート（フルタイム、短時間勤務）求人などたくさん!!

面接会場に託児スペースがあるのでお子さま連れの方も安心して参加できます

令和6年 **8/9（金）**

13:00～16:00

会場 コミュニティプラザパラボ　5階催事場
北見市大通西2丁目1番地　まちきた大通ビル5階

対象 就活中の全年齢層の方
（子育て世代の女性、シニア層（65歳以上）も含みます）

参加企業 北見市内の企業または北見市内に支店・営業所等がある企業

- キャリアコンサルタントによる**無料就職相談コーナー**もあります。
- 雇用保険を受給の方には、**参加証明書**をお渡しします。
- 求職者への就労等をサポートする団体も参加しているので、就職に不安がある方、迷っている方など気軽に相談できます。
- **履歴書不要**。協議会が用意する自己紹介カードへの記入で、直接面接や相談ができます。
- お車でお越しの方は**まちきた大通ビル駐車場・北見市役所駐車場が2時間無料**。
- 都合により開催を延期・中止する場合あり。

北見市役所駐車場
まちきた大通ビル駐車場
2時間無料

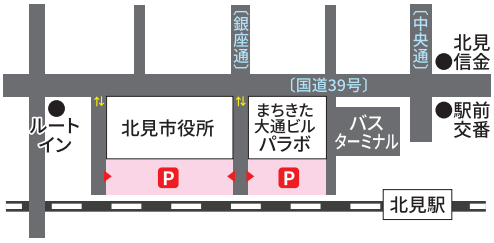

参加企業・詳細は裏面をご覧ください。

主　催
お問合せ先

北見市雇用創造協議会
（事務局：北見市商工観光部産業立地労政課）
〒090-0040 北見市大通西2丁目1番地 まちきた大通ビル5階
TEL 0157-57-1605　FAX 0157-57-4521

後 援／北見公共職業安定所、北見商工会議所、（一社）北海道中小企業家同友会オホーツク支部

セミナー情報など随時更新中です!!

https://kitami-koyou.jp

「合同企業説明会・面接会」参加企業と募集概要

参加企業一覧

企業名	産業分類（大分類）	正社員	契約社員	パート	一般	シニア	子育て世代
五十嵐建設株式会社	建設業	●			●		
北都板金工業株式会社	建設業	●			●		
三和シヤッター工業株式会社　北見営業所	製造業	●			●		
株式会社林鉄工	製造業	●			●		
株式会社北香（セコマグループ）	製造業	●		●	●	●	●
株式会社三和システムサービス	情報通信業	●			●	●	
北海道北見バス株式会社	運輸業	●	●		●		
北見トヨペット株式会社	卸売業、小売業		●	●	●	●	
株式会社道東アークス	卸売業、小売業	●			●		
ネッツトヨタ北見株式会社	卸売業、小売業	●			●		
株式会社ひがし北海道イエローハット	卸売業、小売業	●			●		
ヤンマーアグリジャパン株式会社北海道支社　北見支店	卸売業、小売業	●			●		
緑産株式会社　東北海道営業所	卸売業、小売業	●			●		
有限会社アウトバーン	保険業	●			●	●	●
アクサ生命保険株式会社	保険業	●			●	●	●
株式会社トーア　北見営業所	保険業	●			●		
株式会社インフォダイレクト	専門・技術サービス業	●		●	●		●
株式会社中神土木設計事務所	専門・技術サービス業	●			●		
株式会社ホクリンコンサルタント	専門・技術サービス業	●			●		
ＳＯＭＰＯケア株式会社	医療、福祉	●			●		
株式会社ニチイ学館　旭川駐在	医療、福祉	●		●	●	●	
常呂町農業協同組合（通称：ＪＡところ）	複合サービス事業	●			●		
株式会社セントラルビルサービス	サービス業			●	●	●	
一般社団法人日本自動車連盟　北見支部	サービス業	●			●		

参加企業は令和６年６月２０日現在のものです。

その他、多数の企業が参加予定です。
参加企業・求人情報は協議会ウェブサイトからご確認ください。

◀ 合同企業説明会・面接会の詳細はこちら

◀ 参加企業・求人情報一覧はこちら

参加・協力団体

キャリアコンサルタント（無料職業相談）
➥「就職のこと」・「仕事のこと」などの相談を受けられます

ハローワーク北見
➥求職者の「求職登録」や企業への「紹介状の発行」などを受付けます

ジョブカフェ・ジョブサロン北見
➥履歴書・職務経歴書・添え状の書き方など各種サポートします

オホーツク若者サポートステーション
➥「働くこと」・「進路のこと」・「将来のこと」などの相談を受けられます

当日の流れ

1. お子様と一緒の方は託児スペースを利用できます。受付にお申し出ください。

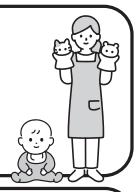

2. 受付で企業の求人情報と自己紹介カードをお渡しします。

3. 自己紹介カードに必要事項を記入してください。

4. 受付に自己紹介カードをお渡しください。面談が複数ありましたら、コピーいたします。

5. 会場に入り、気になる企業のブースへ向かいます。

6. 企業の担当者に自己紹介カードを渡し、面談・相談スタート。（最大20分程度）

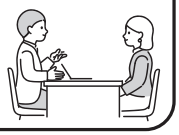

7. 面談・相談が終わりましたら、次の気になる企業へどうぞ。退場や再入場は自由です。

8. お帰りの際は、退場受付にお越しください。雇用保険受給の方は就職活動の実績と認められる参加証明書をお渡しします。

その他

子ども連れOK
託児スペースは保育士２名体制なのでご安心ください！

予約不要
行けたら行くくらいの気持ちで来てください。見学だけもOKです！

服装自由
気軽に普段着でお越しください。

※学生による企業研究も受け付けています。
※就活中の方は全年齢対象です。

主催
北見市雇用創造協議会
（事務局：北見市商工観光部産業立地労政課）
北見市大通西2丁目1番地　まちきた大通ビル5階
TEL.0157-57-1605　FAX.0157-57-4521

後援
ハローワーク北見
北見商工会議所
（一社）北海道中小企業家同友会オホーツク支部

令和６年度地域雇用活性化推進事業（厚生労働省北海道労働局委託）「合同就職説明会」及び「UIJターン説明会」事業

参加無料

お気軽にご参加ください

鹿部町 お仕事相談会

会　場　ハローワーク函館　２階大会議室

開催日　6/20(木)・7/30(火)・8/26(月)

時　間　9:30～14:30

対　象　道南・鹿部町近郊に在住の社会人、大学生、短大生、専門学校生、高校生および就職や転職活動中の方。

内　容　鹿部町の地元企業の求人情報を紹介します。
採用担当者と電話やZOOMにて個別相談も可能。（要予約）
移住定住に関するご相談も承ります。

参加業種　水産加工業、介護福祉業、縫製業、旅客自動車運送業、接客業、事務職　他
※参加事業者については公式ホームページにて掲載いたします。

申込方法　右記QRコードまたは、電話・FAX・メールにてお申し込みください。

函館6-8月

お申し込み・お問い合わせ

鹿部町地域雇用創造協議会

〒041-1402 茅部郡鹿部町字鹿部252番地1（鹿部町水産経済課内）
電話：01372-7-8120　FAX：01372-7-8121
mail：town.shikabe.waork.02@gmail.com

公式HP

今後の開催スケジュール					
年月日	開催地	場所	年月日	開催地	場所
R6.6.20	函館市	ハローワーク函館	R6.10.29	函館市	ハローワーク函館
R6.7.30	函館市	ハローワーク函館	R6.11.9	東京都	ふるさと回帰支援センター
R6.8.26	函館市	ハローワーク函館	R6.11.21	函館市	ハローワーク函館
R6.9.24	札幌市	ハローワーク札幌	R6.12.17	函館市	ハローワーク函館
R6.9.25	札幌市	ハローワーク札幌	R7.1.25	函館市	ポールスターショッピングセンター
R6.9.27	函館市	ハローワーク函館	R7.2.18	函館市	ハローワーク函館

※参加事業者については、鹿部町地域雇用創造協議会「公式ホームページ」にて随時更新いたします

参　加　申　込　書

フリガナ		生年月日	性　別
氏　名		年　　月　　日	
住　所			
電　話		メール	
開催日時	６月２０日(木)　・　７月３０日（火）　・　８月２６日(月)		
開催時間	９：３０～１４：３０（ご都合の良い時間にお越しください）		
現在の状況	□ 在職中（転職希望・創業希望）　□ 無　職（求職中・創業希望） □ 学　生（大学生・短大生・高校生・その他） □ その他・具体的に記入してください （　　）		
雇用保険を受給していますか ※「失業認定申告書」に求職活動実績として記入できます。	はい　・　いいえ		

【個人情報の取扱】
・本セミナーに係る個人情報は、鹿部町地域雇用創造協議会が責任をもって管理します。
・本セミナー及び地域雇用活性化推進事業に係る業務のみ使用することとし、それ以外の目的では使用いたしません。

■主催・申込・問合せ先
鹿部町地域雇用創造協議会
〒041-1402　北海道茅部郡鹿部町字鹿部 252 番地 1（鹿部町水産経済課内）
TEL：01372-7-8120　FAX：01372-7-8121
mail：town.shikabe.work.02@gmail.com

公式 HP

厚生労働省委託事業
令和５年度　二戸地域雇用活性化推進事業　就職促進の取組

求職者向け

一般求職者向け

二戸地域 合同企業面談会

就職フェア 2024

参加者募集！

履歴書不要・当日参加 OK!

二戸地域の企業へ就職を目指す方に対する合同企業面談会です。各企業の担当者から直接仕事内容などを聞くことができ、面接へのエントリーができます。面談会に先立ち、求職者向けのセミナーも開催します！この機会をぜひご利用ください。

2024 1/25 木　13:00 ～ 16:30

会場　**二戸パークホテル**
二戸市福岡字八幡下 69-1　TEL:0195-23-5151

就職フェアで　希望の事業所へエントリーし、説明を聞く
→ 後日　ハローワークから紹介状をもらい事業所へ応募
→ 事業所との正式な面接

対象者　二戸地域に就職を希望する方

参加企業　事業所・就労場所が二戸管内の企業 20 社

エントリーシートで事前の参加申込みが出来ます

配布・申込　二戸公共職業安定所・二戸地域雇用創造協議会・二戸地域職業訓練センター

▶▶参加企業は裏面をご参照ください

求職者向け講演会 13:00～14:20

「自らの強みを知って臨もう！天職探し」

だれでも自分なりの強み、価値観があります。かんたんなワークを通じて自分自身の資質を把握して、自信を持って就職・転職活動に活かす方法をお話します。

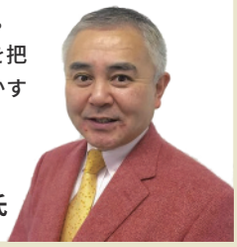

講師　株式会社 ヘルメス
代表取締役 クロイワ 正一 氏

合同企業面談会 14:30～

- 参加企業がブースごとに分かれ、詳しい会社説明を行います。
- 求職者は、応募したい企業に「エントリーシート」を提出します。

主　催	共　催	お問合せ・お申込み <企業受付担当>
二戸地域雇用創造協議会	二戸公共職業安定所	人と企業と地域をむすぶ 二戸地域雇用開発協会

後　援
県北広域振興局

二戸市米沢字荒谷 76-2
TEL:0195-23-3040
FAX:0195-23-3174

一般求職者対象
二戸地域 合同企業面談会

就職フェア2024

No.	企業名	業種	求人職種	雇用形態
01	（株）ツガワ 二戸工場	製造業	製造・営業 CAD オペレーター	正社員
02	社会福祉法人 共生会	老人福祉事業	介護職員・調理員・看護師	正社員、正社員以外
03	（株）あべはんグループ	製造業	製造職・事務職	正社員
04	（株）オノデラサイン	製造業	製造	正社員、パート・アルバイト
05	社会福祉法人 桂泉会	社会福祉業	介護職員・調理員	正社員、正社員以外
06	（株）菅文	小売業	販売	正社員、パート・アルバイト
07	（株）木村産業	製材業	作業員	正社員、パート・アルバイト
08	トヨタカローラ岩手（株）	自動車販売業 自動車整備業	洗車契約社員 営業スタッフ	正社員、正社員以外
09	（株）岩手芝浦電子	製造業	設計職・製造職	正社員、パート・アルバイト
10	（株）松本	建築業	建築作業スタッフ	正社員
11	（株）二戸サントップ	製造業	縫製工	正社員
12	（株）埼玉富士 岩手事業所	電気機械器具製造業	組立工 生産管理・資材管理	正社員、正社員以外
13	（株）三幸堂ビジネス	小売業	技術営業	正社員
14	（株）アルバライフ	建設業	営業 現場監督	正社員
15	（株）PJ 二戸フーズ	製造業	チキン製造スタッフ 送迎バス運転手	正社員、パート・アルバイト
16	社会福祉法人 軽米町社会福祉協議会 特別養護老人ホームいちい荘	社会福祉事業	介護士・看護師	正社員以外
17	新岩手農業協同組合（JA 新いわて）	総合農協	一般職	正社員
18	（株）大盛警備保障 二戸営業所	警備業	警備員	正社員以外
19	（株）二戸食品	製造業	製造職	正社員、パート・アルバイト
20	自衛隊 岩手地方協力本部 二戸地域事務所	公務	-	-

この面談会は、失業認定に必要な求職活動実績となります。
参加企業は都合により変更になる場合があります。

お問合せ
人と企業と地域をむすぶ
二戸地域雇用開発協会
二戸市米沢字荒谷 76-2
TEL:0195-23-3040
FAX:0195-23-3174

＼子育てしながら自分らしく働きたい／

お子さんを連れてきても大丈夫。
今すぐの就職でなくでも大丈夫。

ママのための
お仕事相談会

参加無料
託児無料
（小学生まで）

8/31（土）
10：00～15：00

会場
気仙沼市役所
ワン・テン庁舎
2階　和室
（気仙沼市八日町1-10）

あなたに合った働き方を，
一緒に考えましょう。
必要な準備のアドバイスを行います。

内　容

キャリアコンサルタントによる
個別相談
（30分まで・予約不要）

＊1組ずつの相談となりますので，
お待たせする場合があります。

対　象

自分らしく働きたい，働き方を
見直したい子育て中の女性

問い合わせ

気仙沼市地域雇用創造協議会
TEL　0226-22-3432

「自分に合った仕事」って？
自分が働くうえで，大切にしたいことは何だろう…

子どもと過ごす時間も大切にしたい。子育て中のママでも働きやすい仕事ってあるの？

もう少し収入を増やしたい！でも何をしたらいいのか…

仕事を始めたいけれど，ひとりで考えるのが不安…

何か資格を取得したいんだけど，どんな資格がいい？

主催：気仙沼市地域雇用創造協議会（宮城労働局委託　令和６年度地域雇用活性化推進事業）
協力：気仙沼市　みやぎシゴトサポートセンター気仙沼

求職者の皆様へ　令和６年度　地域雇用活性化推進事業（厚生労働省 埼玉労働局委託）　**秩父地域**

合同企業説明会 / 面接会　秩父で働きたいあなたを応援します！

就職面接会

2024 8/1 木

会場　秩父宮記念市民会館「けやきフォーラム」

時間
午前の部　10:00～12:00
午後の部　14:00～16:00
※午前の部、午後の部で参加企業が異なります。ご注意ください。

- 事前予約不要
- 入退場自由
- 服装自由

Check!　シニア・子育て世代の参加も大歓迎!!

CHECK!
企業とのお話だけでも参加 OK!

対象者　就職・再就職活動中で秩父地域での就職を希望する者（パートタイム希望者を含む）

持ち物　履歴書（顔写真貼付）・筆記用具
※複数企業と面接希望の方は複数枚の履歴書をご持参ください。
※企業とお話だけの参加の場合は、履歴書は不要です。

参加企業　参加企業はチラシ裏面の41社です。
詳細な求人内容等はハローワークにお問い合わせください。

■主催　ちちぶ雇用活性化協議会　■後援　秩父地域雇用対策協議会 / ハローワーク秩父

お問い合わせ　ちちぶ雇用活性化協議会 埼玉県秩父市宮側町 1−7　秩父市地場産業センター 3F　☎0494-26-7691

「令和６年度 第１回就職面接会」参加企業一覧 ※二部制となります。

♥…子育て支援　★…シニア歓迎

◆◆午前の部◆◆ 10時～12時

会社名	求人対象	予定求人職種
株式会社 秩父源流水	正社員 / 正社員以外 / パート ♥★	製造 / 事務
株式会社 アラコウ	正社員 ♥	製造業（塗装管理 / 製造課 / 溶接課）/ 積算業務
株式会社 武蔵野香料化学研究所	正社員 / 正社員以外 ♥	食品香料の製造
ちちぶ農業協同組合	正社員 / パート ★	プロパンガス配送 / 一般事務 / 給油所業務
株式会社 高橋組	正社員 ★	工事施工管理 / 営業 / 配管設備の施工管理 / 配管設備
アイサーフ 株式会社	正社員 ♥	広告制作コーディネーター /web デザイナー /DTP デザイナー / エンジニア
サンセイ磯田建設 株式会社	正社員 ♥	施工管理職 / 現場作業職
有限会社 秩父自動車学校	正社員 / パート ★	教習指導員 / 教習指導員見習い
株式会社 ライフライン	正社員 ♥★	保険営業 / 自動車整備士 / 自動車販売業 / カーコーティング（洗車コーティング）
株式会社 ノオミ	正社員 / パート ♥★	販売
株式会社 山﨑工務店	正社員 / 正社員以外 ♥★	土木施工管理技士 / 土木施工管理技士補佐 / 土木作業員
医療法人 俊仁会	正社員 / パート ♥★	介護士 / 看護師 / 社会福祉士
松本興産 株式会社	正社員 / パート ♥	NC 旋盤オペレーター / 製品検査 / 製造補助
株式会社 リテラ	正社員 ♥★	鋳造作業 / 総務管理 / 品質管理 / 営業
株式会社 斎藤組	正社員 ♥★	現場代理人（土木・建築）/ 土木建築現場補助員
秩父石灰工業 株式会社	正社員 ♥	大型車両運転業務 / 電気工事士
社会福祉法人 秩父福祉会 特別養護老人ホーム 白砂恵慈園	正社員 / パート ♥★	白砂恵慈園（介護職 / 看護職）/ 永田屋（介護職）/ 秩父デイサービスセンター（看護職）
株式会社 トヨタレンタリース埼玉	正社員 ♥	レンタカー店舗スタッフ
東都埼玉カントリー倶楽部	正社員 / パート ♥★	コース管理 / 厨房調理補助 / フロント係
秩父電子 株式会社	正社員 ♥	電気機械器具製造

※当情報は作成時のものであり、内容の一部を変更する場合がありますのでご了承ください。

♥…子育て支援　★…シニア歓迎

◆◆午後の部◆◆ 14時～16時

会社名	求人対象	予定求人職種
有限会社 駒商会	正社員 ♥	営業
昭和通運 株式会社	正社員 ♥	総合職（事務職・営業・総務・営業所）
株式会社 秩父富士	正社員 ★	製造（各種オペレーター）/ 金型製作 / 事務 / 電気主任技術者
株式会社 アルファ	正社員 ♥	営業 / プラスチック成形技術者 / 制缶・鈑金加工
秩父エレクトロン 株式会社	正社員 ♥	製造・検査
医療法人 彩清会 清水病院	正社員 / パート ♥	チョコレートの製造・販売 / 医療ケアスタッフ（介護）/ 医療事務
社会福祉法人 秩父市社会福祉事業団	正社員 ♥	介護職 / 相談職 / 看護職 / 事務職
大曽根商事 株式会社	正社員 ♥	分包製造機械オペレーター / 乳酸菌等のバイオ製造分野
株式会社 ウッディーコイケ	正社員 / パート ♥★	製造スタッフ / 林業作業スタッフ
株式会社 ナチュラルファームシティ	正社員 / パート ★	フロント / ウエイター・ウエイトレス
共和電機 株式会社	正社員 ★	電気設備工事 / 現場管理 / 空調設備工事 / パソコン技師
ヤマトセイコー 株式会社	正社員 / パート ♥★	派遣営業 / 社内外観検査
東洋パーツ 株式会社	正社員 ♥	製造（マシンオペレーター）
株式会社 むさしの	正社員 / パート ♥	葬儀（担当者 / 事務）/ 販売・買取スタッフ
株式会社 埼玉富士	正社員 ♥	電気電子組立 / 製造（各種オペレーター）/ 開発・設計 / FA 設備の組立
株式会社 堤自動車工作所	正社員 ★	自動車整備
社会福祉法人 みなの福祉会	正社員 / パート ♥★	介護職員 / 看護職員
サン・グリーン 株式会社	正社員 / パート ★	サービススタッフ / 施設管理スタッフ
株式会社 シバサキ	正社員 ♥	アルミ製造職 /LED 製造職 / 電気回路設計職
菱光石灰工業 株式会社	正社員 ★	施設課管理班（施設技術管理経験者）/ 施設課（機械専攻 / 電気専攻）
社会福祉法人　清心会	正社員 / パート ♥★	支援スタッフ（日中活動）/ 入所施設 夜勤スタッフ / グループホーム 早朝スタッフ / パン製造スタッフ

秩父市移住相談センターの移住相談窓口を開設します

■ 秩父市（移住相談センター ☎ 0494-26-7946）
■ 横瀬町（まち経営課 ☎ 0494-25-0112）
■ 皆野町（産業観光課 ☎ 0494-62-1462）
■ 長瀞町 （企画財政課 ☎ 0494-66-3111）
■ 小鹿野町 （総合政策課 ☎ 0494-75-1238）

移住に関する相談について各市町の相談窓口までお気軽にご相談ください。

「仕事×暮らし」

新城の移住支援を知る

新城市で
お仕事を
探している方

参加費無料

当日参加OK!

事前にお申し込みいただくと
スムーズにご入場
いただけます

新城 しごと展

令和6年8月24日(土)

10:00～15:00

新城文化会館 展示室

就職転職相談

企業紹介

移住相談

お気軽にお越しください！

雇用保険受給者の方は求職活動の実績になります。

新城市の
暮らしの情報を
知りたい方

創業相談

お悩みや疑問を
解消するブースが
たくさん！

お申し込みお問い合わせ

新城市雇用創造協議会
事業推進事務局

☎0536-22-9160
受付時間：平日9時～17時

s.koyo-sozo@themis.ocn.ne.jp

https://shinshirokoyo-lp.com/shigototen/

詳細はこちら

新城のブランド米「決戦の刻」
提供：株式会社あみや商事

事前申込をされた方に

新城市の特産品を無料プレゼント！

新城産の茶葉を使ったまろやか煎茶「しんしろ茶」
提供：愛知東農業協同組合

※数に限りがありますので、お早めにお申し込みください。

主催：新城市雇用創造協議会　後援：新城市／新城市商工会／ハローワーク新城

「仕事×暮らし」

新城の移住支援を知る

新城 しごと展

令和6年2月11日(日)
10:00～15:00
新城文化会館 展示室

託児スペースをご用意
※事前予約が必要です。

※内容は予定となりますので、変更となる場合がございます。

企業紹介

就業後のイメージ、社風、求人内容、社会貢献の取組などをご紹介

就職・転職相談ブース

就職・転職に関する不安や疑問を解消しよう

創業相談ブース

創業支援担当者と補助金や融資など創業に向けての相談が可能

移住相談ブース

子育てや住まい、まちの情報など、移住に関して気になることをご相談ください

［出展企業リスト］

順不同

事業者	業種	地区
オーエスジーコーティングサービス株式会社	製造	新城
株式会社あみや商事	小売	新城
社会福祉法人　鳳寿会	福祉	鳳来
愛知東農業協同組合	総合事業	新城
株式会社アイデン	製造	新城

事業者	業種	地区
BASF INOAC ポリウレタン株式会社	製造	新城
合同会社 和の蔵	福祉	新城
有限会社 伸東電装	製造	鳳来
新城市役所	地方公務	新城
新城市消防本部	地方公務	新城

※出展企業は変更となる場合がございます。

会 場

新城文化会館　展示室
愛知県新城市下川1-1
JR新城駅から徒歩で約13分

お申し込みお問い合わせ

新城市雇用創造協議会
事業推進事務局

☎0536-22-9160 受付時間：平日9時～17時
s.koyo-sozo@themis.ocn.ne.jp
https://shinshirokoyo-lp.com/shigototen/

詳細はこちら

主催：新城市雇用創造協議会　後援：新城市／新城市商工会

令和５年度　地域雇用活性化推進事業　就職促進の取組「女性と仕事マッチング」

子育て応援求人がある企業が大集合！

色んな企業の話が聞けるチャンス！

お仕事さがしプロジェクト！

合同企業説明会

おしごとフェスタ

2024年1月23日（火）　9：30～12：30

参加　無料　受付　9：00 ～ 順次スタート（入退場自由）

会場　えきまちテラス長浜 1F イベントスペース（長浜市北船町 3-24）

対象　地域内で再就職を希望する子育て期の方

無料託児
月齢6か月以上
先着順（定員10名）

保活中のママも、子育てが少し落ち着いてきたママも大歓迎！！

6つのPoint

- ノースーツ！私服で参加OK
- 採用担当さんのことが知れちゃうアピールタイムもあるよ！
- 1社あたり20分ごとのコンパクトな企業説明会
- シールラリー履歴書の写真撮影をプレゼント
- 無料託児があるから安心
- 雇用保険失業認定の際の求職活動実績になります

参加者の声☆

子育て中の人に向けた求人だったので、参加しやすかった。

明るい雰囲気でお話が聞きやすく、仕事への熱意が高まりました。

気になる企業の話が聞けてとても良かったです。スタッフさんも親身になって色々相談にのってくれてとても嬉しかったです。

とても親切に的確にご説明いただき、心地良くリラックスして参加できました。

私たちが当日サポートします！気軽に参加してね

LOCOスタッフがコンシェルジュとしてご案内♪

合説の後に企業見学ツアーも企画中！

参加企業や最新情報はこちら▼

子育て応援求人とは？

以下のいずれかを満たしている求人のことです。

①令和6年4月以降の就業開始が可能
②事業所内に託児所があり利用できる
③土日祝日休み可能
④残業なしの勤務可能
⑤週の勤務日数調整可能
⑥1日の勤務時間調整可能
⑦入社時年休付与
⑧募集職務の年休取得率70％以上
⑨正社員短時間勤務制度あり
⑩独自の育児支援制度あり
⑪その他、育児、介護に関する配慮がある

ご予約・お問合せ　LOCO Living

☎0749-53-4480
（平日 9:30～17:00）

長浜市北船町３番24号えきまちテラス長浜2F

HP

loco.living1@gmail.com

主催：長浜地域雇用創造協議会／ハローワーク長浜
運営：合同会社LOCO

事前予約をして参加しよう！

@346hnxis

こちらから！
LOCO LINE 公式アカウント

①お名前（ふりがな）
②ご連絡先
③ハローワーク登録の有無
④託児の有無

をお知らせください。

令和6年度　厚生労働省委託　地域雇用活性化推進事業

製造業対象ミニ 合同企業説明会

参加無料　予約不要　入退場自由　履歴書不要

参加企業
市内に事業所のある企業（製造業）
15社予定

令和6年 11月16日（土）
10:00～12:30

受付開始 9:30
最終入場 12:00

- 呉市内で仕事をお探しの方（就職・転職）なら、どなたでもご参加いただけます（令和7年3月新規学卒者OK）。
- 企業ごとにブースを設け、採用担当者による企業概要や求人内容の説明など、就職に役立つ情報を何でもお聴きいただけます。
- ハローワーク職員による就職相談、アドバイス等の実施

※雇用保険の失業認定に必要な求職活動の実績になります。

呉市を中心に活躍している企業が集結!!

YES!!

呉で活かそう私の力

ビュー・ポートくれ
3階大ホール 呉市中通1丁目1-2

アクセス 【電車利用】JR呉線［呉駅］徒歩5分

※駐車場はございません。公共交通機関をご利用下さい。

参加企業・募集内容等は呉市雇用促進協議会HPに随時掲載いたします。

呉市雇用促進協議会　事務局　呉市産業部 商工振興課内
〒737-8501 広島県呉市中央4丁目1番6号
TEL:0823-25-3308 https://koyo-kure.jp/

主催:呉市雇用促進協議会　後援:広島労働局、呉公共職業安定所　協力:呉市退職自衛官再就職促進連絡会議

企業の雰囲気を感じたり
面接では聞きづらい勤務条件などの相談もできる

合同企業説明会

場所	卯之町駅前複合施設ゆるりあん 2階
日時	**9**月**26**日（木） 10:30～11:30 ／ 受付10:15～
対象	西予市内の求職者、転職希望の方 働く意欲のある方（年齢不問）
参加企業	社会福祉法人　西予総合福祉会 東宇和農業協同組合 愛媛冷凍冷蔵株式会社 株式会社　小林果園

【主催】
西予市地域雇用創造促進協議会
【共催】
ハローワーク八幡浜

【お問い合わせ】
西予市地域雇用創造促進協議会
TEL：0894-89-1786
ＨＰ：http://seiyokoyou.net

各企業の求人票

社会福祉法人 西予総合福祉会

保育士
（下宇和保育園）

保育士
（宇和保育園）

保育士
（西予市内施設）

介護職員
（ななほし中川）

介護職員

支援員
（障がい者施設）

夜勤専門員
（月10回程度）

夜勤専門員
（月4回程度）

業務員兼運転手
（常勤パート）

東宇和農業協同組合

畜産作業及び
事務補助員

窓口事務係
（野村／臨時）

窓口事務係
（明浜／臨時）

ホームヘルパー
（パート労働）

愛媛冷凍冷蔵株式会社

一般事務員

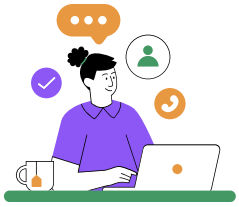

次回開催予定

10月24日（木）

10:30～11:30

ゆるりあん２階

HP、Instagram、Facebookで
セミナー等の情報も掲載してますので
ご覧ください

株式会社　小林果園

加工作業員

製品の受注受付・出荷
販売作業員（未経験者）

製品の受注受付・出荷
販売作業員

西予市地域雇用創造促進協議会
西予市宇和町卯之町三丁目434番地1　TEL:0894-89-1786 FAX:0894-89-4289

HP：http://seiyokoyou.net
ＩＧ：@seiyo.koyou

令和６年度 厚生労働省・高知労働局委託事業 地域雇用活性化推進事業

受講料 無料

IT・コンテンツ企業への就職・転職希望者大歓迎！

IT・コンテンツ企業 合同面談会

企業説明・企業面談

何社でも受けることができます。

就職・就職相談コーナー（高知市無料職業紹介所）

キャリアコンサルタントによる履歴書作成指導、面接指導、職業や就職の相談を行っています。お気軽にご相談ください！

本面談会への参加は、企業との面談を行った場合、雇用保険受給資格者の求職活動として認められます。

開催日時 2024.8.30（金）13:30～16:00

開催場所 オーテピア 4階ホール（高知市追手筋2-1-1）

対象
- IT・コンテンツ企業への就職・転職希望者
- 2025年3月卒業予定の方 大学・短期大学・専修学校等
- UIJターンを希望している方

県外在住の方はオンライン参加も可能

参加企業 高知市内に事業所がある企業５社程度

応募企業が決まっている方は、履歴書をご持参ください。
履歴書のコピーでも可能です。

参加企業についてはホームページに随時掲載

申込期間 2024.8.26（月）

お申し込み・お問い合わせ

高知市雇用創出促進協議会
〒780-8571 高知市本町５丁目1-45
高知市役所第二庁舎２階

TEL 088-873-5716
FAX 088-873-5717

申込方法は裏面下部に記載
http://kochi-koyo-kyogikai.jp
高知市雇用創出促進協議会 検索

令和６年度 厚生労働省・高知労働局委託事業 地域雇用活性化推進事業

IT・コンテンツ企業合同面談会

参加申込書

該当する欄は必ず記入してください。記入のない場合は、申込みを受け付けられないことがあります。

氏名	フリガナ （姓）　　（名）	年齢	歳
住所	□□□-□□□□	性別	男　・　女
連絡先 電話番号	自宅　：　（　　） 携帯電話：　（　　）	メール アドレス	

現在の状況
該当するものに✓印を記入

- □ 1. 未就業（求職中）
- □ 2. 在職中（他事業所への転職希望）
- □ 3. 学生（就職活動中）［学校名：　　］
- □ 4. その他［　　］

就職・転職・創業場所として高知市内を希望していますか	該当するものに✓印を記入	□ はい	□ いいえ
オンライン参加を希望しますか（対象：県外在住の方）	該当するものに✓印を記入	□ はい	□ いいえ
IT・コンテンツ企業への就職を希望していますか	該当するものに✓印を記入	□ はい	□ いいえ

お申し込み方法

- 上記すべての項目に必要事項をご記入の上、郵送、FAX もしくは直接ご持参ください。
- ホームページの専用ページからもお申込みいただけます。
- お電話でもお受けします。

http://kochi-koyo-kyogikai.jp

※ ご記入いただいた個人情報は、高知市雇用創出促進協議会が責任を持って管理し、本面談会に関する連絡、本面談会参加者の分析、当協議会主催の関連講座等の情報提供のみの使用とし、それ以外の目的では使用いたしません。

※ 本面談会は、厚生労働省の委託事業として実施しているものです。
参加された皆様には厚生労働省への報告のため、アンケートや調査へのご協力をお願いします。

お申し込み先
高知市雇用創出促進協議会
〒780-8571 高知市本町５丁目1-45 高知市役所第二庁舎２階
TEL：088-873-5716

FAX 088-873-5717

お申込み受付後、電話で受付完了のご連絡をします。

厚生労働省委託事業 令和6年度 地域雇用活性化推進事業

令和6年度 第1回

＼＼地元の企業で働こう！／／

のべおか 就職説明会

入退場自由　当日参加OK　参加無料　履歴書不要

令和6年 6.19 水

面談 13:30～15:30
受付▶13:00～(簡単な受付票をご記入ください)

会場 延岡総合文化センター
延岡市東浜砂町611-2

参加企業 65社
支援・相談ブースあり

対象者

求職者・転職希望者・UIJターン希望者・学生等
どなたでも参加できます。

※雇用保険受給者の方が参加された場合は
「求職活動の実績」となります。

POINT!
会社資料やインターネットでは分からない企業の魅力や
雰囲気を知ることのできる機会です。お気軽にお越しください。

■お問合せ先
延岡地域雇用促進協議会
厚生労働省委託事業〈後援 延岡市〉
〒882-0813 延岡市東本小路 121-1 延岡市中小企業振興センター 2F
TEL 0982-20-8814 FAX 0982-20-8298
詳しくは HP をご覧ください！
E-mail：info@nobeoka-koyo.net
HP：https://www.nobeoka-koyo.net/
延岡地域雇用促進協議会 検索

裏面に参加企業掲載

令和6年度 厚生労働省委託地域雇用活性化推進事業 就職促進の取組

地元企業のいいとこ、ぜ～んぶ教えてあげる！

地元（北薩）優良企業 就職マッチングセミナー 参加者募集！

参加無料

事前申し込みが必要です！ ※申込は、電話099-222-7290または右下のQRコードで申込フォームから!!

○各回：定員15名　○締切：各回定員になり次第締め切り。※応募多数の場合は抽選

7.17（水） 13:00－16:00
SSプラザせんだい　鹿児島県薩摩川内市平佐1丁目18　TEL.0996(27)8455

参加企業　株式会社ロックス<総合結婚式場>・株式会社小原鉄筋工業<鉄筋工事業>
北さつま農業協同組合<総合JA>

7.24（水） 13:00－16:00
セントピア　薩摩川内市勝目町3944−3　TEL.0996(22)7720

参加企業　スターゼンミートプロセッサ株式会社<食肉加工>
新和技術コンサルタント株式会社<総合建設コンサルタント>
医療法人クオラ<医療・福祉>

7.31（水） 13:00－16:00
薩摩川内市国際交流センター　薩摩川内市天辰町2211−1　TEL.0996(22)7741

参加企業　株式会社南日本銀行<金融業>・コーアガスグループ株式会社<小売業>
株式会社寿精密　鹿児島工場<製造業>

セミナースケジュール

時間	内容	備考
13:00	マッチングコーディネーターの話	地元の放送局でリポーター・タレントをしながら福祉事業所に勤務するダブルワークで楽しく働く川原田優華さんが地元にこだわった意味と意義をしっかり伝える50分
13:50	休憩	
14:00	会社案内	地元優良企業3社の採用担当者に会社のアピールポイントを各社20分ずつでプレゼン
15:00	休憩	
15:10	フリーディスカッション	参加者と参加企業のフリーディスカッション
15:50	休憩	
16:00	個別相談	気になる企業との個別相談

マッチングコーディネーター

川原田優華さん

（MBCタレント・リポーター）

介護福祉士の資格を持ち、施設での勤務も行いタレントと福祉の二刀流で活躍中。
地元・鹿児島で働く楽しさと意義をこれから就職を目指す皆さんに伝授します。

対象
- 大学、短期大学、高等専門学校、専修学校、各種学校に在籍する卒業年次の学生
- 3市町内在住の求職者等（求職者、正社員転換希望者）
- 3市町外在住の求職者等（UIJターン求職希望者を含む）であって3市町内での就職を希望している者

お仕事選択のアドバイザー：キャリアコンサルタントも同席!!
あなたの就職に関する悩みにズバリ、答えてもらえます！

応募は今すぐ コチラ

主催／薩摩國雇用創造協議会（阿久根市・薩摩川内市・さつま町）
後援／ハローワーク川内・ハローワーク出水・ハローワーク宮之城

お問い合わせ　夢応援 交渉型マッチング事業事務局（南日本リビング新聞社内）　TEL.099-222-7290（10:00～17:00／土・日・祝日休）