令和６年度地域雇用活性化推進事業経験交流会　参考資料

B 人材育成の取組 リーフレット・チラシ好事例

※一部の事業実施地域における事業周知の好事例をまとめております。

No.	該当ページ	都道府県	協議会名	事業名
1	2	北海道	釧路市地域雇用創造協議会	IT人材育成セミナー(SNS・ネットショップ)
2	3～4	北海道	北見市雇用創造協議会	経理・会計スキルアップ・リスキリングセミナー
3	5～6	北海道	鹿部町地域雇用創造協議会	ICT人材育成セミナー （就労につながる　パソコンスキルアップ講座）
4	7～8	岩手県	二戸地域雇用創造協議会	コミュニケーションスキル向上セミナー
5	9	宮城県	気仙沼市地域雇用創造協議会	女性・子育て層のためのビジネススキルアップセミナー
6	10 ～11	埼玉県	ちちぶ雇用活性化協議会	ビジネススキル向上セミナー
7	12～13	愛知県	新城市雇用創造協議会	セカンド・キャリア支援事業 自分らしい働き方を見つけて、一歩踏み出そう！！
8	14	滋賀県	長浜地域雇用創造協議会	お仕事さがしプロジェクト
9	15	滋賀県	長浜地域雇用創造協議会	若者・ママの社会見学
10	16～17	岡山県	津山市地域雇用創造協議会	システムエンジニア育成研修
11	18～19	広島県	呉市雇用促進協議会	女性のためのビジネススキルアップ講座
12	20～21	愛媛県	西予市地域雇用創造促進協議会	ICT人材育成講習会
13	22～23	高知県	高知市雇用創出促進協議会	IT・コンテンツ企業就職支援セミナー
14	24～25	熊本県	天草地域雇用創出協議会	AI・デジタルコンテンツ入門講座+事業者説明会
15	26	宮崎県	延岡地域雇用促進協議会	入門者向け自信を持って就活しよう！ Webデザインライティング講座
16	27～28	鹿児島県	薩摩國雇用創造協議会	就職に役立つ ICTスキル向上セミナー

✦ 厚生労働省委託事業　地域雇用活性化推進事業

「失業認定申告書」に求職活動実績として記入できます！

受講料無料

IT人材育成セミナー

体験型！

SNS・ネットショップ

開催日程　2023 12/11(月)→14(木)　各日 9:30～12:30

本セミナーは、パソコンを使ってネットショップの立ち上げから運用方法、SNSを使った情報発信を体験することで、就業・創業に結び付けていくセミナーです。

受講対象　釧路市で就職・転職・創業を希望される方

募集人数　15名

会場　釧路センチュリーキャッスルホテル［釧路市大川町2-5］

MAP詳細

11(月)｜第1講

ネット通販ビジネスを学んで就職に生かす、開業を目指す

ネット通販初心者向けにネットショップの基本概念と運営プロセス、コンセプト設計、プラットフォームの選定などについて学びます。DX時代に通用するネットショップの構築と運営について習得します。

12(火)｜第2講

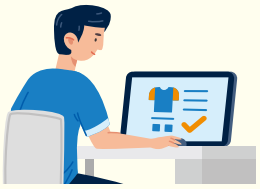

商品ページの作り方(1)

商品ページの作り方に焦点を当てます。参加者は商品説明の最適な方法、魅力的な商品写真の撮影と編集、顧客を引き込む効果的な商品ページのデザインとコンテンツの作成方法を学びます。

13(水)｜第3講

商品ページの作り方(2)

魅力的な商品ページにするためには商品の説明文が重要ですが、苦手とする方が多いようです。現在、注目されている生成AI(ChatGPT)を活用することで飛躍的に生産性アップを図る方法をご紹介します。

14(木)｜第4講

SNS×eコマースを使った、地域内外への情報発信と販売戦略

販売戦略としてのSNSの活用とデジタルマーケティングについて学びます。各SNSの特徴を活かし、地域内外で情報発信を行うことで、売上アップにつなげるための販売戦略の本質について理解していただきます。

講師　有限会社ブレインズ・ワン ITコーディネータ
阿部 裕樹［あべ ひろき］

札幌市在住　●ITコーディネータ ●防災士
●有限会社ブレインズ・ワン代表取締役
●星槎道都大学非常勤講師
日頃はDX経営とBCP導入の専門家として
セミナーと個別支援を行い、北海道全域で活動している。

お問い合わせ・お申し込みは

TEL 0154-65-6870

チラシ裏面に必要事項をご記入の上　FAX 0154-65-6872

ホームページはこちら　http://employ.kushiro.jp　釧路市地域雇用創造協議会

【新型コロナウイルス感染症対策について】
マスクの着用は個人の判断となりますが、換気・消毒等の感染症対策は引き続き実施いたします。
状況により中止や延期をする場合は当協議会からご連絡をいたしますので、あらかじめご了承ください。

釧路市地域雇用創造協議会　釧路市黒金町7丁目5番地 釧路市役所4階
構成団体：釧路市・釧路商工会議所・(一社)北海道中小企業家同友会くしろ支部・(一社)釧路水産協会・(一社)釧路観光コンベンション協会・釧路市ビジネスサポートセンター(k-Biz)

令和6年度　厚生労働省委託事業 (人材育成の取組)　「経理・会計スキルアップ・リスキリングセミナー」

北見市内で就職・転職・正社員転換を目指す方を応援!!

経理・会計の基礎を学ぶ

- 子育て・介護等でしばらくの間
  経理・会計事務に携わっていなかった方
- 新たに経理・会計事務のスキルを習得したい方

複式簿記や決算書の仕組みなど
経理・会計の基礎を
わかりやすく、丁寧に教えます!

参加料 **無料**

日時 令和6年 7/23(火)・24(水)・25(木)・26(金)
各日 13:00〜16:00

会場 北見情報ビジネス専門学校
北見市常盤町3丁目14−18

講師 学校法人栗原学園
北見情報ビジネス専門学校
教員 田名部(たなぶ) 奈緒美 氏

定員 20名

TEL・FAXまたは当ウェブサイトの受講申込フォームからお申し込みください。

【カリキュラム】

1日目	簿記の目的と基礎知識
2日目	勘定科目と仕訳〜帳簿への記入
3日目	有価証券〜決算整理記入
4日目	決算手続き〜財務諸表の作成

※テキスト「全経 簿記能力検定 公式テキスト 3級 商業簿記」(ネットスクール出版)他使用。
全日程終了後にテキストを差し上げますので、ご自分で振り返りができます。

※雇用保険を受給される方は、当セミナー受講で求職活動実績になります。
受講証明書をお渡ししますのでハローワークへご提出ください。

セミナーの内容・お申込みなどの詳細は裏面をご覧ください。

主　催
お問合せ先

北見市雇用創造協議会
(事務局:北見市商工観光部産業立地労政課)
〒090-0040 北見市大通西2丁目1番地 まちきた大通ビル5階
TEL 0157-57-1605　FAX 0157-57-4521

セミナー情報など
随時更新中です!!
https://kitami-koyou.jp

令和6年度　厚生労働省委託事業【人材育成の取組】

≪経理・会計スキルアップ・リスキリングセミナー≫
受 講 申 込 書

受　講　内　容

	日　程	時　刻	テーマ	内　容
1日目	7月 23日(火)	13:00 ～ 16:00	簿記の目的と基礎知識	貸借対照表や損益計算書などの財務諸表がなぜ必要とされるのかを理解し、簿記入門における仕訳の概要を学習します。
2日目	7月 24日(水)	13:00 ～ 16:00	勘定科目と仕訳 ～帳簿への記入	簿記には欠かせない勘定科目について学び、実際の経理で使用される仕訳をより詳しく習得します。
3日目	7月 25日(木)	13:00 ～ 16:00	有価証券 ～決算整理記入	資金運用に必要な株式・公社債の処理を行い、売上原価の計算や減価償却など決算において修正が必要な事柄を理解します。
4日目	7月 26日(金)	13:00 ～ 16:00	決算手続き ～財務諸表の作成	企業の財政状態や経営成績を把握するための財務諸表を、練習問題を用いて作成します。

記入日：令和６年　　月　　日

ふりがな 氏　　名		住　所	〒		
電話番号	※日中連絡先	生年月日	昭和・平成 年　　月　　日	性　　別	未記入でも構いません 男性　・　女性
連絡方法	※本セミナーに関するご連絡方法をお選びください。 ☐ 電話　☐ メール（ﾒｰﾙｱﾄﾞﾚｽ：　　）　☐ ＦＡＸ（FAX番号：　　）				
現在の状況 ※該当する番号を○で囲んでください	①無職（求職活動中）　②在職中（他企業への転職希望）　③在職中（正社員転換希望） ④自営業、個人事業主、農家（転職希望） ⑤学生（高校生・大学生・専門学生・その他（　　））　卒業予定時期　令和　　年　　月　　日 ⑥その他（※具体的にご記入ください　　）				
希望する就職・転職時期	該当する箇所に✓チェックを付けてください。 ☐ すぐに就職･転職したい　☐ 3か月以内に就職･転職したい　☐ 条件に合う求人が見つかるまでゆっくり探したい ☐ 就職･転職は考えていない　☐ その他（　　）				
参 加 日	該当する日程に✓チェックを付けてください。 ☐ 全日程参加　☐ 1日目　☐ 2日目　☐ 3日目　☐ 4日目				
受講証明書	【雇用保険を受給されている方】受講証明書を必要とされますか	必要　・　不要	北見市内で就職・転職・正社員転換を希望されていますか	はい　・　いいえ	
受講された皆様には厚生労働省への実績報告のため、アンケートや調査へのご協力をお願いいたします。			※同意しない場合は受講できませんので予めご了承ください。	☐ 同意する	

【申込期限】令和６年７月１７日（水）まで　　※応募者多数の場合は抽選となります。

◆本セミナーは厚生労働省の委託事業として実施しているものです。

◆ご記入いただいた個人情報は、当協議会が責任をもって管理し、本セミナーに関する連絡、本セミナー受講者の分析、当協議会主催の関連セミナーの情報提供のみの使用とし、それ以外の目的では使用いたしません。

ＴＥＬ・ＦＡＸまたは当協議会ウェブサイトの申込フォームからお申し込みください。

申込先

北見市雇用創造協議会

（事務局：北見市商工観光部産業立地労政課）

北見市大通西2丁目1番地　まちきた大通ビル5階

TEL. 0157－57－1605　／　FAX. 0157－57－4521

https：／／kitami－koyou. jp

ウェブからの申込はこちら

協議会受付日：令和６年　　月　　日

令和６年度地域雇用活性化推進事業（厚生労働省北海道労働局委託）ICT人材育成セミナー【求職者対象】

参加無料

～就労につながる～

パソコン スキルアップ講座

開催日時

10月 9日・10月16日
10月23日・10月30日
11月 6日
毎週水曜日 18時～21時

会　場

本別中央会館（鹿部町字本別224番地1）

定　員

10名 ※定員になり次第〆切ます

講　師

株式会社滝野電機
代表取締役社長 滝野 吉郎 氏

お申込み お問合せ

公式HP

鹿部町地域雇用創造協議会

〒041-1402 茅部郡鹿部町字鹿部252番地1（鹿部町水産経済課内）
TEL：01372-7-8120　FAX：01372-7-8121
mail:town.shikabe.work.02@gmail.com

開催年月日	開催時間	カリキュラム	講　師
令和６年 １０月　９日(水)	18:00～ 21：00	PC 基礎操作、HP 活用	**株式会社　滝野電機** **代表取締役社長　滝野　吉郎　氏**
令和６年 １０月１６日(水)	18：00～ 21：00	PC 基礎操作、HP 活用	
令和６年 １０月２３日(水)	18：00～ 21：00	PC 応用操作、SNS 活用	
和６年 １０月３０日(水)	18:00～ 21：00	PC 応用操作､WEB 解析＆マーケティング機能紹介	
令和６年 １１月　６日(水)	18：00～ 21：00	PC 応用操作、SEO 対策	

【個人情報の取扱】
・本セミナーに係る個人情報は、鹿部町地域雇用創造協議会が責任をもって管理します。
・本セミナー及び地域雇用活性化推進事業に係る業務のみ使用することとし、それ以外の目的では使用いたしません。

受　講　申　込　書

セミナー名	ICT 人材育成セミナー **～就労につながる～　パソコンスキルアップ講座**
現在の状況 (該当する状況に☑)	☐　在職中（事業主、従業員等）　☐　在職中（創業希望） ☐　無　職（求職中）　☐　無　職（創業希望） ☐　その他（　　）
所属事業所 (在職中の方のみ)	名　称
	業　種
	住　所
	電　話　　FAX
受講者名	氏　名
	住　所
	電　話　　メール
PC 操作	Word　1.操作経験なし　2.入力程度 Excel　1.操作経験なし　2.入力程度 その他　（　　）

■申込方法
FAX いただくか電話又はメールにてお申込みください
■主催・申込・問合せ先
鹿 部 町 地 域 雇 用 創 造 協 議 会
〒041-1402　北海道茅部郡鹿部町字鹿部 252 番地 1（鹿部町水産経済課内）
電　話：01372-7-8120　　FAX：01372-7-8121　　mail：town.shikabe.work.02@gmail.com

厚生労働省・岩手労働局委託事業

令和５年度 | 地域雇用活性化推進事業
人材育成の取組 / コミュニケーションスキル向上セミナー

求職者向け

コミュニケーションセミナー

就活も仕事もスムーズに！自信の一歩につなげる

全2回

二戸地域内企業就職希望者、創業希望者対象
※２回ともご参加くださいますようお願いします

令和6年 2月16日(金)＆3月15日(金)
両日とも 9:00～16:00
二戸地域職業訓練センター２階ホール

人前でどう話せばいいか分からない。信頼関係ってどうすれば築けるの？そのようなお悩みはないでしょうか。本セミナーではコミュニケーションの基本はもちろんのこと、ワークを通じて実践で使えるコミュニケーションスキルを強化することができます。ぜひこの機会にご参加下さい。

DAY 1 2月16日(金) ベーシック編

コミュニケーションの基本・必要スキルを習得し関わる人との信頼関係を築くプロセスの学習をすることにより、自信を持ってコミュニケーションをとるための一歩とする。

DAY 2 3月15日(金) スキルアップ編

職場やチームでのコミュニケーションに関して、ワークを通し体感しながら実感することで、ポイントやコツをつかみ実践につなげる。

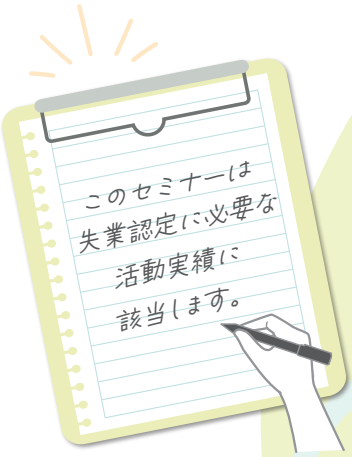

講師 ワーズアンドキャリア代表 **楳内 有希子氏**

- コミュニケーションアドバイザー
- 【国家資格】キャリアコンサルタント
- 【日本キャリア開発協会認定】キャリアデベロップアドバイザー
- 【一般社団法人経営管理者協会認定】採用コンサルタント

アナウンサー歴20年。ラジオパーソナリティを経て、リポーターやイベント・式典などの司会を行う。インタビュー取材や人前で話すなどの実践経験から得たノウハウを活かし、総合人材会社でビジネスマナーやコミュニケーションを専門とした研修・社員教育を担当。現在は、ワーズアンドキャリアの代表。直近２年の研修・教育実績は200件を超え、受講者から「飽きない！わかりやすい！使える！」と好評を得ている。

参加無料
定員15名

主催
お申込み・お問合せ
二戸地域雇用創造協議会（二戸市石切所字荷渡6-3 二戸地区合同庁舎１階）
TEL:0195-43-4250 / FAX:0195-43-4251 / https://ninohe-koyou.com

厚生労働省・岩手労働局委託事業　令和５年度 地域雇用活性化推進事業（人材育成の取組 / コミュニケーションスキル向上セミナー）

～就活も仕事もスムーズに！自信の一歩につなげる～ コミュニケーションセミナー

開催日時：2024年2月16日（金）＆3月15日（金）9:00～16:00

参加費無料　**申込み締切：2024年2月13日（月）**

下記記入欄のすべての欄にご記入いただき、FAX 又は郵送でご提出いただくか、直接ご持参ください。

※お電話でお申し込みの場合は TEL:0195-43-4250 までご連絡ください。
※スマートフォン、PC をお持ちの方はホームページ上でも申し込みができます。
https://ninohe-koyou.com へアクセス 又は「二戸地域雇用創造協議会」で検索ください。
スマートフォンの場合は右記QRの読み取りでもアクセス可能です。

FAX	0195-43-4251

事務所	〒028-6103 岩手県二戸市石切所字荷渡6-3 二戸地区合同庁舎１階

申込日：　　年　　月　　日

お申込みの際はこちらに記入をお願いします

（ふりがな） 氏名		性別	男 ・ 女	生年月日	昭和 平成　　年　　月　　日
住所	〒　　-			TEL	※日中にご連絡の取れる番号を記入ください
現在の状況 ※該当する番号を〇で囲んでください	1．求職中　　3．在職中（転職希望）（勤務先：　　） 2．求職中（創業希望）　　4．在職中（創業希望）（勤務先：　　）				
確認事項 ※了承します □	◎下記の内容をご確認の上、左の□にチェックをお願いいたします。 ● ご記入いただいた個人情報は二戸地域雇用創造協議会が責任をもって管理し、本セミナーに関する連絡、本セミナー受講者の分析、当協議会主催の関連セミナーの情報提供、厚生労働省への報告のみの使用とし、それ以外の目的では使用しません。 ● 本セミナーは厚生労働省の委託事業として実施しているものです。セミナーを受講された皆様には、厚生労働省への報告のため、アンケートや調査へのご協力をお願いします。				

◎今回のセミナーを知ったきっかけを教えてください
□新聞折込　□ハローワーク　□市町村図書館　□市町村発行の広報
□雇用創造協議会のホームページ　□協議会担当者からの案内　□その他（　　）

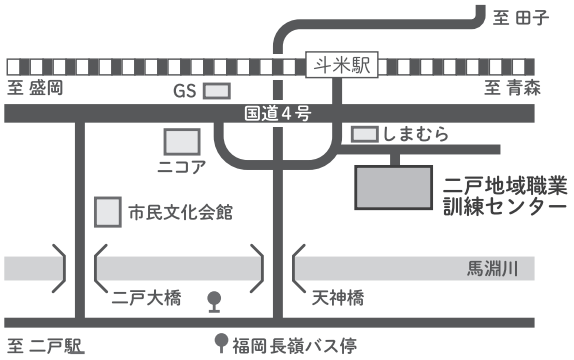

二戸地域職業訓練センター

◇ 住所：二戸市米沢字荒谷76-2
◇ アクセス
・IGRいわて銀河鉄道 … 斗米駅から徒歩３分
・バス …… 福岡字長嶺バス停から徒歩10分
・車 …… 二戸駅から車で10分

主催
お申込み・お問合せ
二戸地域雇用創造協議会（二戸市石切所字荷渡6-3 二戸地区合同庁舎１階）
TEL:0195-43-4250 / FAX:0195-43-4251 / https://ninohe-koyou.com

厚生労働省・宮城労働局委託
「令和6年度 地域雇用活性化推進事業」【求職者様向け】
女性・子育て層のためのビジネススキルアップセミナー（全５回）

「働きたい女性の一歩を応援する」

「就職に役立つ実践的なスキルを学びたい」
「キャリアと生活の調和が取れる働き方を探したい」
「子育ての時間を大事にしながら働きたい」
ライフスタイルに合った柔軟な働き方を模索し、女性の一歩を応援する連続セミナーとなっております。

こんな方にオススメ

対象者
- 実践的なスキルを学び就職や起業に役立てたい方
- 自己分析を通じて、自分に向いている仕事を知りたい方
- 自分のライフスタイルに合わせた働き方をしたい方

日　程	時　間	内容	会場
9月25日(水)	10:00 ～ 12:00	インターネット求人検索	気仙沼市まち・ひと・しごと交流プラザ【PIER7】２階 スクエアシップ（気仙沼市南町海岸1-11）お車ご利用の際は道路向い市営駐車場(3時間無料)をご利用ください。 ※９月２５日のみ３階研修室 無料の託児スペース セミナーの10分前からご利用可能です！ 要予約・詳しくは下記参加方法をご確認ください
10月16日(水)		Googleドライブの使い方	
10月23日(水)		リモートワークの働き方とzoom、Slackの使い方	
11月 6日(水)		仕事の適正診断テスト	
11月27日(水)		Canvaデザインツールの使い方	

全５回参加費無料
ご興味あるセミナーだけの参加も可

定員１５名
（先着順）
レンタルPCあり
（セミナーで使用致します）

託児無料
（定員あり・要予約）

参加方法
右記QRコード又は下記問い合わせの電話メールアドレスからお申込みください。
ご予約いただけると優先して参加できます。
無料託児のご利用をご希望されるかたは必ず事前にご予約ください。（定員あり）

※優先参加申込締切※
各セミナー前日18時迄
※託児申込締切※
各セミナー4日前18時迄

主 催：気仙沼市地域雇用創造協議会　協 力：特定非営利活動法人ウィメンズアイ
問合せ：気仙沼市八日町一丁目1-1 気仙沼市産業部産業戦略課内
0226-22-3432　k.koyousouzou@gmail.com

令和６年度　地域雇用活性化推進事業（厚生労働省 埼玉労働局委託）

求職者対象

自信を持って仕事に取り組める！仕事力アップにつながる人気の３講座

ビジネススキル向上セミナー

対象者 秩父地域で就職を希望する求職者

会　場 秩父宮記念市民会館　けやきフォーラム（秩父市熊木町8-15）

全3回 受講料無料 定員20名　**オンライン参加可能**　講師紹介・申込書は裏面をご覧ください

5／10（金）14:00～16:00

テーマ・内容

「一生使える仕事の基本」が身につく講座

事例を交えて、どんな場面でも成果を出せるスキルを伝授

◆仕事ができる人・できない人の違い
◆あなたの仕事、そこがダメ！仕事の基礎力総点検
◆継続して成果を出す人は「ルーティーン」を徹底する
◆誰がやっても失敗なし！G-PDACは成功の黄金律
◆優先順位は、一筋縄で決まらない　他

5／20（月）14:00～16:00

テーマ・内容

相手の心をひらく「コミュニケーション術」

苦手意識がなくなり、心の距離がぐっと縮まるスキルの習得！

◆相手との距離を近づける最初のアプローチ
◆相手が心地よいと感じるための４つの方法
◆コミュニケーション上手な人に学ぶ
◆会話を続けるための３つのポイント　他

5／29（水）14:00～16:00

テーマ・内容

学んで実践しよう！「ビジネスマナー講座」

基本と心構えを身につけて「第一印象」で職場人生を開こう!!

◆第一印象で決まる?！「錯覚資産」を利用しよう
◆印象が変わる！「ビジネスマナーの基本姿勢」
◆好かれる人が無意識にやっている３つのこと
◆思いやりマナー「CS5原則」とは
◆就職面接で差がつく話し方とひと工夫

〈雇用保険を受給されている方〉　当セミナーを受講されると求職活動としてカウントされます。
セミナー終了時に受講証明書をお渡ししますのでハローワークに提出ください。

お問合せ先
主　催

ちちぶ雇用活性化協議会
〒368-0046　秩父市宮側町1-7　秩父市地場産業センター302
TEL：0494-26-7691　FAX：0494-26-7692
後援：ハローワーク秩父・秩父地域雇用対策協議会

令和６年度　地域雇用活性化推進事業（厚生労働省 埼玉労働局委託）

求職者対象

ビジネススキル向上セミナー ＜講師紹介＞

個人で学ぼうとすると費用も講座を探すのも大変です。国が支援するこのような機会をぜひご活用ください。

５／１０（金）

株式会社　スキルポッド
代表取締役　須見　庸子 氏

産業カウンセラー・コーチ、プロフェッショナルキャリアカウンセラー等の資格を持ち、20年間に亘り一貫して人材育成教育に関わり、独立後は官公庁・企業・団体等の研修及びセミナー講師として年間150回超を担当。

５／２０（月）

プレシャスパートナー
代表　小島　敦子 氏

全日本空輸（株）でグランドスタッフとして17年間勤務。接客業務、社内人事インストラクターとして人材の教育・育成事業を担当。2007年からコミュニケーション心理学やコーチングを応用して研修講師として活躍中。現在は「組織開発」を専門に行い、成果を出すチームをつくるための心理的安全性についても提供をしている。

５／２９（水）

M＆Mコンサルティング
代表　宮前　昌美 氏

日本人間性心理学会会員。日本マナーOJTインストラクター協会、日本アンガーマネジメント協会・認定講師。
ちちぶ地域を中心に心理学を応用した「接遇マナー」「感情のコントロール術」など幅広い研修を行う。

受講申込書

下記にご記入の上、FAX、または電話・メールにてお申し込みください。

FAX：0494-26-7692
TEL：0494-26-7691
メール：info@chi-koyo.jp

お申し込みQR▶

参加申込者記入日：令和　　年　　月　　日
協議会受付日：令和　　年　　月　　日

受講日 受講形態 ※○で囲んでください	５／１０（金） ・会場受講　・オンライン受講	５／２０（月） ・会場受講　・オンライン受講			５／２９（水） ・会場受講　・オンライン受講		
ふりがな 氏名		生年月日	Ｓ・Ｈ　年　月　日	年齢		性別	男・女
住所	〒						
電話番号		携帯番号					
メールアドレス							
現在の状況 ※該当する番号を○で囲んでください	1　無職（求職活動中） 3　在職中（他企業への転職希望） 5　在職中（創業希望） 7　学生（高校生・大学生・専門学生・その他（　　）　卒業予定時期　令和　年　月 8　その他（※具体的に記入してください　　）				2　無職（創業希望） 4　在職中（正社員転換希望） 6　自営業、個人事業主、農家（転職希望）		
就職・転職・創業・正社員転換場所として秩父郡市を希望していますか ※該当する番号を○で囲んでください。					1　はい　　2　いいえ		

（注1）本講習会に参加を希望される方は、上記・参加申込書の該当する部分について、「○で囲む」又は「記入」をお願いいたします。
（注2）ご記入いただいた個人情報は、ちちぶ雇用活性化協議会が責任を持って管理し、本講習会に関する連絡、本講習会受講者の分析、当協議会主催の関連講習会の情報提供のみの使用とし、それ以外の目的では使用いたしません。
（注3）本講習会は埼玉労働局の委託事業として実施しているものです。講習会を受講した皆様には埼玉労働局への報告のため、アンケートや調査へのご協力をお願いします。

厚生労働省委託事業　セカンド・キャリア支援事業

自分らしい働き方を見つけて、

一歩踏み出そう!!

キャリア＆ライフデザインセミナー

託児あります

こんな方にオススメ

自分の強みや好きを再発見したい

就業、起業、多様な働き方

一歩を踏み出すための
知識や情報収集

講師　鬼木 利瑛 氏　株式会社eight 代表取締役：合同会社なんつな共同代表：
2級キャリアコンサルティング技能士

2015年、豊田市にて企業研修、起業支援を行う株式会社eightを設立。
愛知県を中心に小中高大学生、そして社会人の起業支援を自治体と連携し取り組んでいる。自身は、転妻(東京→三重→奈良→愛知)＆3姉妹の母をしながら、会社員、個人事業主、法人経営と働き方を変えながらキャリアを歩んでいる。
古墳好きから、前方後円墳型お弁当箱の商品開発と販売を、なんつなでは、"とよた市民活動センターの施設管理"や"さかさま不動産いなかとまち豊田支局"を運営。

仕事について
方向性を見出す

女性が無理なく活躍できる時代

自分が何をしたいか
何が出来るか

日程【全4日間】

7月17日(水) 10:00-12:00【自己理解】
7月31日(水) 10:00-12:00【仕事・働き方】
8月06日(火) 10:00-12:00【自己PR・プレゼン講座】
8月28日(水) 10:00-12:30【成果発表】

会場：新城市商工会館２階
対象：自分らしく働きたい、
　　働き方を見直したい方
定員：20名

詳しくは
裏面へ

【問い合わせ先】　新城市雇用創造協議会
〒441-1326　新城市字中野15-10
TEL　0536-22-9160（受付時間　平日9：00～17：00）
mail　s.koyo-sozo@themis.ocn.ne.jp

セミナーカリキュラム

原則4日間の参加となりますが、一部参加をご希望の方はご相談ください。

1回目　7月17日（水）10:00~12:00

自己理解

- 自分の仕事における価値観
- 強みや好きを再発見
- 様々な働き方
- 仕事について方向性を見出す

2回目　7月31日（水）10:00~12:00

仕事・働き方理解

- 時代の変化に伴って、なくなっていく仕事、生まれる仕事
- 求められる人材について事例を交えて情報提供
- 女性が無理なく活躍できる時代..起業も含め選択

3回目　8月06日（火）10:00~12:00

自己PR・プレゼン講座

- 1回目，2回目で整理した内容を元に、「自分がなにをしたいか」「何が出来るか」「どんなことで役に立ちたいか」自己PRシートを作成

4回目　8月28日（水）10:00~12:30

成果発表・交流会

- 3回目にて作成した自己PRシートの発表
- 企業や個人の方に参加してもらい交流

申し込みはこちらから▶

【問い合わせ先】
新城市雇用創造協議会
Shinshiro Employment Creation Council
〒441-1326　新城市字中野15-10
TEL　（受付時間　平日9：00-17：00）
0536-22-9160
mail
s.koyo-sozo@themis.ocn.ne.jp

令和５年度　地域雇用活性化推進事業
人材育成の取組「ママさん自分発見チャレンジ」

お仕事さがしプロジェクト

2024 冬 Start!!

参加費無料
要予約

託児 5名
（先着順）
６ヶ月以上

HP

◎雇用保険 失業認定の際の求職活動実績になります◎

2024年ワタシの働く暮らしを考えるチャンス

再就職を応援するお仕事さがしプロジェクト
１月の合同企業説明会に向けて、
最初の一歩をふみだすチャンス！
新しいワタシをはじめませんか？

前回参加のママの声

お仕事さがしプロジェクトに参加しようと思ったきっかけは何ですか？

- 子どもの年齢と共に自分のキャリアを考えるようになった
- 物価があがり経済的な不安もあるから
- 子育てをしながら楽しく仕事できる職場に出会いたいと思った

申込番号 01　これからの働き方となりたいワタシ

ママさん

#大切にしたいこと　#なりたい未来

ママだからこそ考えてほしい
「これからのなりたいワタシ」。
子育てももちろん大事な時間だけど、家族の形は時間を経て様々に変わります。だからこそ「ワタシ」を軸に生きてほしい。ワタシの軸を再確認してこれからの働き方となりたいワタシについて考えてみませんか。

日時 1月12日（金）
講師：キャリアコンサルタント 奥村歩美

申込番号 02　メイクの力でコミュニケーションUP

ママさん

#LOCO スタッフがモデル!?　#ライブメイク

再就職に向けて、企業訪問や面接などドキドキするタイミングが多いですよね。そんな不安を解消するべく、メイクの力で好印象と自信をつけませんか？
就活だけでなく、就職後にも役に立つメイク術で、イキイキとしたワタシと、円滑なコミュニケーション力を身に着けましょう！

日時 1月15日（月）
講師：LOODY 本多　里江

申込番号 03　私に合った仕事と出会おう

ママさん

#履歴書のヒント　#私のタイプが知れちゃう

自分に合う職業、自分に合う仕事のやり方を簡単なワークを通して見つけていきます。そこに「今までの経験（仕事・人生経験など）」と「今の環境」「これからの希望」を掛け合わせ、自分に合う仕事と出会う準備をしましょう。

日時 1月17日（水）
講師：キャリアコンサルタント 中川由紀子

お仕事さがしプロジェクト 2023年スケジュール

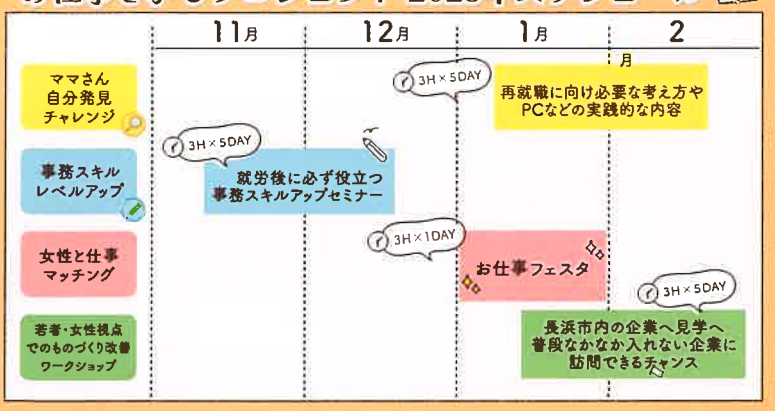

時間 9：30 ～ 12：30　定員 15名（先着順）

対象 地域内で再就職を希望する子育て期の方

会場 LOCO Living
（長浜市北船町３－24 えきまちテラス長浜2F）

TEL 0749-53-4480　持ち物 筆記用具、メモ

申込はLINE・TELにて受付しています。

＼事前予約をして参加しよう！／

ご予約の際は、下記の①～④をお知らせください。
①申込番号もしくはセミナー名　②お名前（ふりがな）
③ご連絡先　④託児の有無

@346hnxis

主催：長浜地域雇用創造協議会　運営：合同会社 LOCO

令和５年度　地域雇用活性化推進事業　人材育成の取組
若者・女性視点でのものづくり改善ワークショップ

若者・ママの社会見学

前回の参加者の声

現場のすみずみまで見せていただいて、どんな作業をしているかイメージができました。

グループで見学にいけたので気負わずリラックスして見学できました。

フェスタ、社会見学を通して再就職が決まりました！嬉しいです。

働く自分がイメージできて、ここで働きたい気持ちが膨らみました。

時間　各日 9:00～12:00

対象　若年者、女性（定員10名）
★託児あり・6ヶ月以上
（託児定員５名）

講師　キャリアコンサルタント
目片晃子

LOCOに集合してから企業（会場）に向けて出発します！（送迎あり）

LOCOコンシェルジュがサポートします！

ポイント

❶湖北の魅力的な企業を訪問
普段なかなか見ることのできない現場を見学できる！

❷現場改善を学べちゃう
５Ｓ、現場改善の方法、改善の事例など各社の取組をご紹介

❸働く自分がイメージできる
現場を見学することで、ここで働くワタシをリアルにイメージ！

❹志望動機にも繋がる
企業の素敵ポイント、仕事をすることの楽しさ・やりがいを知れるチャンス！

❺希望職種が広がる
様々な業種を見学することで、視野を広げられる！

❻LOCO 集合！現場まで送迎あり
送迎中も遠足のように、わいわい楽しい時間です♪

1.18（木）　会場　明文舎印刷商事株式会社

封筒一体型申込書、複写式宅配伝票をはじめとするビジネスフォーム印刷から、私たちも目にする学校新聞まで。企画・デザインから印刷まで行う印刷会社です。

2.6（火）　会場　有限会社オール・i リハビリデイサービス いっぽん

少人数でマンツーマンの機能訓練に重点をおいたサービスで入浴・食事のない、午前の部・午後の部の入替 2 部制のデイサービスです。みんな仲良くにぎやかで楽しい職場です。

1.30（火）　会場　荒木電子工業株式会社

プリント基板実装、組立をしている会社です。女性社員も多く、女性社員の継続就業者が増えるよう妊娠・出産・復職時の支援に取り組んでいます。

2.2（金）　会場　株式会社ミールサービスたにぐち

施設給食、配食サービス、仕出し料理など。
高齢者様中心に食を通じて生活を支える大変社会的意義のある会社です。常にお客様の身になってまごころを持って行動し、誠心誠意ご要望にお答えします。

1.31（水）　会場　社会福祉法人啓朋会 長浜梅香保育園 長浜梅香乳児保育園

当園では『言葉が広げる想像性の翼』を合言葉にしています。『言葉』は子供たちの創造力・思考力の源であることから、言葉を広げる保育は当園の特徴の一つです。

お申込みはコチラ！

ご予約・お問合せ

LOCO Living（平日 9:30~17:00）
☎0749-53-4480
長浜市北船町３番24号えきまちテラス長浜２F
✉ loco.living1@gmail.com

HP

LOCO living LINE
@346hnxis

〈主 催〉
長浜地域雇用創造協議会
〈運 営〉
合同会社 LOCO

まちカレ
「まち・しごと・じぶん」かがやく

令和６年度厚生労働省　地域雇用活性化推進事業

システムエンジニア育成研修

ITプロフェッショナルへの道

受講料
無料
定員 5名

応募締切日

2024年
9月13日（金）

津山市の地域企業のデジタル化を加速させるために、システムエンジニアを育成する研修を開催します。この研修は、実践的なITスキルを身につけ、企業の成長をリードする人材へと成長できるチャンスです。今こそ、業務とITの両面で力を発揮し、企業の未来を支えるITリーダーを目指しませんか？

＼POINT 1／
自己負担なし
２３日間の研修をすべて無料で受けられます。学習に関わる費用はすべて津山市地域雇用創造協議会が負担します。

＼POINT 2／
オンライン研修
自宅では通信環境に不安がある場合は、アルネ津山に受講会場を設けますのでそちらにお越しください。

＼POINT 3／
IT初心者でも安心
同じチャレンジをする仲間とともにご自身の成長を実感できる集合研修があります。

対象者　津山市内企業への就職希望の方

受講料　**無　料**

開催期間　2024年9月20日～11月14日
（週2～4回）

応募方法　QRコードを読み込み、ウェブサイトの応募フォームからお申し込みください。

＼scan me／

主　催
津山市地域雇用創造協議会

運　営
レプタイル株式会社

お問い合わせ（平日 10:00~17:00）
(0868)35-2405

レプタイル株式会社（担当 武川）
〒708-0052 岡山県津山市田町 23

この事業は津山市地域雇用創造協議会より委託を受けてレプタイル株式会社が実施するものです。

システムエンジニア育成研修の特徴

Features

01 自己負担なし 50万円相当の研修がすべて無料

２３日間の研修をすべて無料で受けられます。学習に関わる費用はすべて津山市地域雇用創造協議会が負担します。

02 自宅で受けられるオンライン研修

自宅などどこからでも受講可能です（全５回の集合研修を除く）。自宅では通信環境に不安がある場合は、アルネ津山に受講会場を設けますので、そちらにお越しください。

03 集合研修でフォロー IT初心者でも安心！

はじめてのＩＴ研修に「ついていけるかな…」「続けられるかな…」と不安に感じるかもしれません。この研修ではオンライン研修の合間にリアルで集まり意見交換する集合研修があります。同じチャレンジをする仲間とともにご自身の成長を実感できます。

募集要項

Requirements

■応募締め切り

2024年 9月 13日（金）

■応募資格

津山市内企業への就職を希望する方

■応募方法

QR コードを読み込み、ウェブサイトの応募フォームからお申し込みください。

scan me

■注意事項

応募者が５名以上の場合は、随時面談を行い参加を決定させていただきます。

■ご用意いただくもの

オンライン研修が受講できる通信機器（パソコン・スマートフォン・タブレットなど）

研修プログラムの詳細

Detail

■受講料

無 料

■研修期間

2024 年 9 月 20 日（金）～ 11 月 14 日（木）
10:00～16:00
※全 23 日間　※最大でも週 4 日

■研修内容

ＩＴ入門、データベース基礎、アルゴリズム入門、Python 基礎、プログラミング入門、AI 開発基礎など
※詳細はウェブサイトをご覧ください。

■開催場所

オンライン研修：オンライン
集合研修：アルネ・津山４階
（地域交流センター）

■講師

株式会社インソース　専任講師

令和6年度　厚生労働省委託　地域雇用活性化推進事業（求職者向け）

女性のためのビジネススキルアップ講座

第1回 11月25日(月)
コミュニケーション力を上げるコツ

- セルフコントロール力を高める
- ポジティブな思考とプラスの伝え方
- 合意形成につなげる共感的な聴き方

第2回 11月26日(火)
ビジネスで役立つコツとツボ

- ワンランク上のビジネスマナーの必要性
- ヒューマンエラーを防止して確実な成果へ
- 業務精度を高める優先順位とプロセス管理

第3回 11月27日(水)
自分らしく描くキャリアデザイン

- キャリアとアイデンティティを見つめる
- プラス思考で未来に影響を与える
- キャリアパスを描く

第4回 11月29日(金)
ハラスメントについて

働く女性のための職場のハラスメント知識
～生き生きと働けるために～

定員 15名
※定員を超えた場合は、呉市内在住で呉市内での就職・転職・創業希望者（ハローワーク登録者）を優先し抽選

会場 呉市役所 5階501会議室
（呉市中央4丁目1-6）

対象 就職・再就職（フルタイムなど）を考える女性
全日程の参加が可能で、以下の①または②に該当する方
①呉市内在住の求職者または創業希望者
②呉市外在住で呉市内への就職や創業を希望する方
※雇用保険を受給されている方は、求職活動の実績になります。

時間 全日 9:00～12:00（受付8:45～）

講師 第1～3回 （株）キャリアレイズ
第4回 ヒューマン・コーディネート・コンサルティング 代表 藤原 美智子 氏

応募締切 11月11日(月)必着

無料託児あり（1才以上未就学児）
要申し込み（託児先着5名）
※定員を超えて抽選になった場合は、抽選後の先着順

主催 呉市雇用促進協議会（事務局：呉市役所商工振興課）
TEL.0823-25-3308〈平日8:30～17:15〉

セミナーのお申し込みは裏面をご覧ください

令和6年度　厚生労働省委託　地域雇用活性化推進事業（求職者向け）

女性のためのビジネススキルアップ講座　受講申込書

インターネットで申込

協議会ホームページのメールフォームからお申し込みください。
https://koyo-kure.jp/

受講申込書で申込

下記申込書に必要事項をご記入の上、郵送または協議会に直接お持ちください。

申込締切　令和6年11月11日(月)　必着

※受講の可否については、締切日以降に通知書を郵送いたします。

〈記入日〉　令和　　年　　月　　日

氏　名	フリガナ	年　齢	歳	希望される方は○で囲んでください。 託児を希望	子どもの年齢 歳
住　所	〒				
電話番号		メールアドレス			
現在の状況	※該当する番号を○で囲んでください。 1．無職（求職中）　2．無職（創業希望）　3．在職中（転職希望）　4．在職中（創業希望） 6．その他（　　）				
応募動機					

就職・転職・創業場所として呉市内を希望していますか。	は　い　・　いいえ
ハローワークに求職登録していますか。	は　い　・　いいえ （求職番号：　（5桁）　－　（8桁以内）　）
雇用保険を受給していますか。　※「失業認定申告書」に求職活動実績として記入できます。	は　い　・　いいえ
後日、本協議会より送付いたしますアンケート調査のご協力に同意いただけることを本講座の受講条件とさせていただきます。	同意する　・　同意できません

（注）本講座は、厚生労働省の委託事業として実施しているものです。講座を受講された皆様には厚生労働省への報告のため、アンケートや調査へのご協力をお願いします。

（注）ご記入いただいた個人情報は、呉市雇用促進協議会が責任を持って管理し、本講座に関する連絡、厚生労働省への実績報告のほか、本協議会主催講座等の情報提供のみの使用とし、それ以外の目的では使用いたしません。

（注）状況により本セミナーを延期または中止する場合があります。

お問い合わせ
申　込　先

呉市雇用促進協議会
〒737-8501 呉市中央4丁目1-6
（呉市役所 5階　商工振興課内）
TEL.0823-25-3308
〈8:30～17:15〉
呉市雇用促進協議会　検索
HP. https://koyo-kure.jp/

Instagram 開設しました！
KOYO_KURE

求職者のためのSNS活用セミナー

SNSを上手に使いこなして
ＩＣＴ人材として活躍しよう！

SNSは事業所にとって情報発信のための重要ツールです。
事業所におけるSNS活用を理解し、運用のためのスキル、
情報発信の一翼を担うためのポイントを学んでいただきます。

参加費
無料

対 象 者	西予市内求職者、転職希望者 創業希望者
会　　場	ゆるりあん２階
定員人数	**20**名(先着順)
募集締切	10月**11**日 (金)

雇用保険受給中の方へ

「求職活動実績」として認められます。

第１回:**10月17日**(木)
◆求められるスキルと
企業におけるＳＮＳ活用
・ＩＣＴ人材としてのキャリアパスと
求められるスキル など

第２回:**10月23日**(水)
◆５大ＳＮＳの特徴
・各ＳＮＳの特性と使いわけ など
⋆スマートフォン使用

第３回:**10月30日**(水)
◆スマートフォンを使った
撮影テクニック
・撮影の基本知識 など
⋆スマートフォン使用／撮影したい物を持参

第４回:**10月31日**(木)
◆ＡＩと投稿文作成
・ＡＩツール(ChatGPT)の基本 など
⋆パソコン使用(貸出)

第５回:**11月 6日**(水)
◆画像編集ソフトＣＡＮＶＡ
・ＣＡＮＶＡの基本操作と活用方法 など
⋆パソコン使用(貸出)

全日程
13:30～16:30

第1.2.3.5回 担当講師

竹森（たけもり） まりえ（まりえ） 氏

フリーＷＥＢデザイナーとして、第一次産業事業者を中心に商工事業者、自治体や各種団体のホームページなど１００件以上を作成。
ＷＥＢでの広報・販促戦略立案と同時に、ロゴ・リーフレット・パッケージ・名刺等、紙媒体のデザイン及び制作も手がける。
ＩＴ関連講師としての幅広い実績を持つ。

第4回 担当講師

玉野（たまの） 聖子（しょうこ） 氏　株式会社エンカレッジ　代表取締役

職業能力向上のためにＩＴを学び、ＩＴインストラクターとなる。
５０００人を超えるＩＴ指導を通して「分かりやすくできるようになる」インストラクション技術を高める。
コミュニケーション能力開発・キャリア形成支援と分野を広げてきた。
現在も研修・セミナー等を通して教育現場、企業や官公庁の人財育成にも携わっている。

西予市地域雇用創造促進協議会　西予市役所 経済振興課内　TEL：0894-89-1786　FAX：0894-89-4289

求職者のためのSNS活用セミナー
申込書

申込方法 必要事項を記入しFAX、電話、または
ホームページ、QRコードよりお申込みください。

FAX：0894-89-4289 ／TEL：0894-89-1786

ＨＰ：http://seiyokoyou.net

せいよ　みらいへの学び舎

ふりがな お名前					性別	年代
						歳代
ご住所	〒					
E-mail				電話番号		
参加日 (該当に✓)	□ 全て参加	□ 10月17日(木) 13:30～16:30	□ 10月23日(水) 13:30～16:30	□ 10月30日(水) 13:30～16:30	□ 10月31日(木) 13:30～16:30	□ 11月6日(水) 13:30～16:30
現在の状況 (該当に〇)	未就業	1．求職活動中　2．創業希望				
	在職中	3．他企業への転職希望　4．正社員転職希望　5．創業希望				
	6．自営業、個人事業主、その他（　　）　7．学生					

※1～5回目までの連続受講を前提としてプログラムを組んでいるため、原則全日程を受講できる方が対象となります。やむを得ない場合は選択受講もできます。お申込み多数の場合は、対象者・または全ての回に参加できる方を優先としますのでご了承ください。

ご確認ください

- FAX、HPからお申込みいただいた方は、お申込み後３営業日（土日・祝日を除く）に確認のご連絡をいたします。３日連絡がない場合は不達になっている可能性がありますので、事務局（西予市地域雇用創造促進協議会）までご連絡ください。
- 個人情報については、事務局が責任を持って管理し、本講習会に関する連絡、受講者分析、当協議会主催の関連講習会の情報提供のみの使用とし、それ以外の目的では使用しません。
- 本講習会は愛媛労働局の委託事業として実施しています。講習会を受講された皆様には、愛媛労働局への報告のため、後日アンケートや調査へのご協力をお願いいたします。

お問い合わせ

西予市地域雇用創造促進協議会
TEL：0894-89-1786 ／ FAX：0894-89-4289

宇和町卯之町三丁目434番地1　西予市役所経済振興課内
ＨＰ：http://seiyokoyou.net ／ Instagram：seiyo.koyou

令和６年度 厚生労働省・高知労働局委託事業 地域雇用活性化推進事業

高知でIT系に就職するなら！

IT・コンテンツ企業 就職支援セミナー

デジタル知識が必要なIT・コンテンツ企業への就職希望者に対し、
必要なスキル等を習得するためのセミナーを行います。

定員 10名程度 原則、申込順

受講料 無料

全6日間 10回完結

日程 令和6年 8月19日(月)～23日(金)・28日(水)

申込期間 令和6年 8月8日(木)

会場 Commuba
高知市帯屋町2-2-14
OKAMURA帯屋町ビル5F

対象者 高知市内在住 又は、
高知市内のIT・コンテンツ企業への就業希望者

申込方法
- FAX又は郵送（チラシ裏面をご記入ください）
- 協議会ホームページのお申込みフォーム

セミナー内容

カリキュラムは10回で完結する構成となっております。また、高知市無料職業紹介所にて、キャリアコンサルタントとの職業相談もあります。

8月19日(月)	9:00~12:00	1 IT企業で働くと言う事	講師 株式会社プレオン
8月20日(火)	9:00~12:00	2 ネットワークエンジニアの仕事について学ぶ ～クラウド環境構築の基礎～	講師 株式会社プレオン
	13:30~16:30	3 ネットワークエンジニアの仕事について学ぶ ～クラウド環境構築の実践的応用～	講師 株式会社プレオン
8月21日(水)	9:00~12:00	4 ネットワークエンジニアの仕事について学ぶ ～クラウド環境構築の発展的テーマ～	講師 株式会社プレオン
	13:30~16:30	5 ネットワークエンジニアの仕事について学ぶ ～クラウド環境構築の最新動向～	講師 株式会社HarFor ビジネスプロデュース本部 本部長 鈴木 一也 氏
8月22日(木)	9:00~12:00	6 ネットワークエンジニアの仕事について学ぶ ～ネットワークエンジニアの役割と責任～	講師 株式会社HarFor ビジネスプロデュース本部 本部長 鈴木 一也 氏
8月23日(金)	9:00~12:00	7 システム開発について学ぶ(基礎編) ～顧客ニーズを引き出すヒアリングの極意～	講師 株式会社プレオン
	13:30~16:30	8 システム開発について学ぶ(応用編) ～論理的思考で魅了するシステム提案～	講師 株式会社プレオン
8月28日(水)	9:00~12:00	9 デザインスキルについて学ぶ ～名刺デザインで勝つ！～	講師 株式会社プレオン
	13:30~16:30	10 デザインスキルについて学ぶ ～バナーデザインを極める！～	講師 株式会社プレオン

本セミナーへの参加は、雇用保険受給資格者の求職活動として認められます

お申込み詳細は裏面へ

お申込み・お問い合わせ
高知市雇用創出促進協議会
〒780-8571 高知市本町5丁目1-45（高知市役所第二庁舎2階）
https://www.kochi-koyo-kyogikai.jp
088-873-5716
FAX 088-873-5717

FAX 088-873-5717

高知市雇用創出促進協議会 行

お申し込み受付後、電話で受付完了のご連絡をします。

IT・コンテンツ企業 就職支援セミナー 受講申込書

お申し込み方法

下記すべての項目に必要事項をご記入の上、郵送、FAXもしくは直接ご持参ください。

ホームページの専用ページからもお申し込みいただけます。（https://www.kochi-koyo-kyogikai.jp）

お電話でもお受けいたします。（088-873-5716）

氏名	フリガナ 姓　　名	年齢	歳
住所	〒	性別	男　・　女
連絡先 電話番号	自　宅 携帯電話	メール アドレス （PC又は携帯）	
現在の 状況	該当するものに✔印を記入 ☐ 1.未就業（求職中）　☐ 2.在職中（他事業所への転職希望）　☐ 3.学生（就職活動中） ☐ 4.その他（　　）		
職歴	直近のものを一つご記入ください。　記入例：飲食店勤務（ホール）		
今後の 就職活動	該当するものに✔印を記入 ☐ 1.セミナーと並行して活動する。　☐ 2.セミナー終了後、直ちに開始する。 ☐ 3.その他（　　）		

就職・転職・創業場所として高知市内を希望していますか	該当するものに✔印を記入 ☐ はい　☐ いいえ
このセミナーをどこで知りましたか	該当するものに✔印を記入 ☐ ハローワーク　☐求人誌　☐ホームページ　☐その他
セミナー全日程にご参加可能ですか	該当するものに✔印を記入 ☐ はい　☐ いいえ
どういった職種に就きたいですか	
希望する雇用形態を教えてください	該当するものに✔印を記入 ☐ 正社員　☐パート　☐その他

※ご記入いただいた個人情報は、高知市雇用創出促進協議会が責任を持って管理し、本セミナーに関する連絡、本セミナー参加者の分析、当協議会主催の関連セミナー等の情報提供のみの使用とし、それ以外の目的では使用いたしません。

※本セミナーは、厚生労働省の委託事業として実施しているものです。参加された皆様には厚生労働省への報告のため、アンケートや調査へのご協力をお願いいたします。

お申し込み先
高知市雇用創出促進協議会
〒780-8571 高知県高知市本町5丁目1-45高知市役所第二庁舎2階
TEL 088-873-5716 / FAX 088-873-5717

令和6年度厚生労働省委託事業　地域雇用活性化推進事業　人材育成の取組・就職促進の取組

「今」求められるスキルを、身につけませんか？

AI・デジタルコンテンツ入門講座 ＋ 事業者説明会

Gemini　Chat GPT　Canva

基礎から、
Gemini（対話型AI）、
ChatGPT（自然言語型AI）、
Canva（デザインツール）、
SNSの活用法まで幅広く学べます！

受講料 無料

—「キャリアアップを目指す方」
—「最新技術を身につけたい方」
—「独自のビジネスを創りたい方」

講座内容

2024.9/4（水）

1講目　論理的思考 / マーケティング基礎

9:30 – 12:30
- ■ビジネスパーソンとして必要な思考法
- ■マーケティング基礎

2講目　AI活用基礎 / ITデジタル基礎

13:30 – 16:30
- ■ChatGPT講座
- ■Gemini他 生成AI活用講座

※ワークショップ形式

2024.9/5（木）

3講目　広報とは何か? / クリエイティブの基礎からデザイン

9:30 – 12:30
- ■広報PR基礎講座
- ■企画・表現基礎
- ■デザイン基礎
- ■Canva講座

＋事業者説明会

12:30 – 13:00
※+事業者説明会は、必ずご参加ください。

対　象	求職者・転職希望者・創業希望者
定　員	10名（先着）
必要なもの	Google Chromeインストール済のパソコン Windowsのパソコン（Windows10以上） Macのパソコン(OS12以上)　※タブレット不可
会　場	パララボ天草　天草市北浜町2638-19
申込締切日	2024.8/27（火）

※定員を超えた場合、求職者を優先し選考とさせていただきます。結果は申込締切日以降に郵送、または電話にてご連絡いたします。
※雇用保険を受給中の方は、当セミナーを受講されますと求職活動の実績と認められます。最終日に受講証明書をお渡ししますので、ハローワークへご提出ください。

申込方法　右記のQRコードからお申込みいただくか、または裏面をご記入のうえ、お申し込みください。

お申込フォーム

講師 CX Value Lab 株式会社　代表取締役 マネージング・ディレクター

廣瀬 隆彦氏

エイベックスやグローバルレストランチェーンのマーケティング、新規事業戦略、メルカリのマネージャーを経て、2020年3月に経営理念の実現を目的としたデザイン経営戦略、中期経営計画及び浸透、実行までを支援する伴走型の CX Value Lab 株式会社を設立。
経営学修士（MBA）。日本能率協会講師。

講師 株式会社パララボ　代表取締役

大仁田 英貴氏

ドキュメンタリー映画会社を経て独立後、15年フリーランスとして映画・TV・CMと映像全般の制作業務に従事。2017年株式会社コーホー部（現株式会社パララボ）設立に伴い、中小企業の外部広報部として PR ツールを制作。現在は、メタバースプロデューサーとして、公民連携のメタバースビジネスを企画している。

■受講申込書

※以下の該当する箇所を「○で囲む」または「記入」してください。　　申込日　令和　　年　　月　　日

受講者	フリガナ		性別	年齢	生年月日
	氏名		男・女	歳	昭和 平成　年　月　日
	連絡先	住所	〒		
		電話番号		携帯番号	
		メールアドレス※必須	@		
現在の状況	1.無職（求職中･創業希望）　2.在職中（転職希望･創業希望） 3.自営業･個人事業主･農家（転職希望）　4.その他（　　）				
就業希望地	1.天草市　2.上天草市　3.苓北町　4.その他（　　）				
天草地域内で就業を希望する業種又は企業名	業種	1.	2.	3.	
	企業名				
	※複数記載可（業種及び企業名）　※+事業者説明会の参考にさせていただきます。				
本セミナーを何で知りましたか?	1.新聞折込　2.ハローワーク　3.公共施設 4.SNS･HP　5.その他（　　）			応募動機	
PCの機種名	1.Windows（Windows10以上）　2.Mac（OS12以上） ※Google Chromeの最新バージョンを受講前にインストールしてください。				
セミナー事後アンケートについて	1.同意する　2.同意できない　※後日、本協議会より送付しますアンケート調査のご回答に同意いただけることを本セミナーの受講条件とさせていただきます。				

【コンテンツ産業人材育成研修】

注意事項

- ご記入いただいた個人情報は、本協議会が責任をもって管理し、今回のセミナーに関する連絡、受講者の分析、本協議会が主催する関連セミナーの情報提供のみの使用とし、それ以外の目的では使用しません。
- 本セミナーは、厚生労働省の委託事業として実施しているものです。セミナーを受講された皆さまには、同省への報告のため、アンケートや調査へのご回答をお願いします。
- 原則、3講座（+事業者説明会）とも受講してください。

申込方法

2024年8月27日(火)までに、受講申込書（コピー可）をご持参（17時までに）いただくか、FAXまたは右記のQRコードよりお申し込みください。

お申込フォーム

会場

天草市北浜町2638-19

お問合せ・お申し込み先

天草地域雇用創出協議会

〒863-0013　熊本県天草市今釜新町3530（熊本県天草総合庁舎2階）

TEL 0969-24-8751 / FAX 0969-24-8752

https://amakusakoyou.com

天草地域公式 あまくさマッチボックス 体験就業版

1日単位ではたらける
天草地域の体験就業の求人をたくさん掲載中!

作成日：令和6年8月7日(水)

令和６年度　厚生労働省委託事業　地域雇用活性化推進事業　**求職者・転職・創業希望者向け**

入門者向け　自信をもって就活しよう！

Webデザイン ライティング講座

参加費 テキスト代 無料★★

[日時] 令和6年 8月26日(月)～30日(金)

9:30～16:30　5日間

・配色やレイアウトなど、Webでのグラフィックデザインを学びます！
・ロゴ制作、バナー制作を通じ、画像制作スキルを身につけます！
・読者が次の行動に移れるような文章の書き方を学べます！etc
Web制作演習を通して学んでいきます☺
Web業界現役のプログラマーが講師ですので、より実践的に学ぶことができます！　就職の強みにぜひ受講してみませんか？！

会場　延岡市中小企業振興センター 4F　研修室1
（延岡市東本小路121-1）

対象者　延岡市内で就労（求職・転職・創業）を検討中の方

・Googleアカウントをお持ちの方　（受講までにアカウントをご準備いただける方）
・PC基本操作ができる方　（マウス操作、キーボードでの入力ができる方）

定員　10名
（応募者多数の場合は、抽選となりますのでご了承ください。）

申込方法　電話またはFAX、ホームページ内の応募フォームから申し込めます。

※雇用保険を受給されている方は、求職活動の実績になります。

講師　㈱brinity　高田　真子 氏

地域経済創生事業部 デジタル人材教育部 プログラマー
・サポート講師もいます。
質問しやすい環境なので安心して受講できますよ～☺

カリキュラム

1日目～2日目	3日目～4日目	5日目
クイックスタート Webマーケティング Webシステム Webライティングほか	Webデザイン スポットデザイン 自由制作演習ほか	自由制作演習 これからのステップ ほか

※カリキュラムは変更になる場合があります。

申込締切日　8月8日(木)

不明な点がありましたら、お気軽にお問合せください。　お申込みお待ちしています！

厚生労働省委託事業
延岡地域雇用促進協議会
〒882-0813 延岡市東本小路121-1延岡市中小企業振興センター２階
TEL.0982-20-8814　FAX.0982-20-8298
https://www.nobeoka-koyo.net/　E-mail：info@nobeoka-koyo.net

お申込み・詳細はこちらから　延岡　雇用

協議会HP　Facebook

令和６年度　地域雇用活性化推進事業（厚生労働省　鹿児島労働局委託）　人材育成の取組

就職に役立つ パソコンスキル習得セミナー
～この街で自分らしく働くためのリカレント教育～

自分を知り　計画を立て　実行する
時に今　立ち止まり　新しい知識を学ぶ
まだ見ぬ未来へ　一歩踏み出すために

受講料
無　料
定　員
１２名

部	日　時		内　　容
1	９月１８日（水）	9:00～12:00	【オフィスソフト】 Word・Excelの基本操作
2		13:00～16:00	【生成ＡＩ】 Google Geminiの利用 ブログ文章の作成 ※ 生成ＡＩとは 学習データをもとに、 １から新しいデータを作成する
3	９月１９日（木）	9:00～12:00	【RPA体験】 Power Automateの利用 日常的なタスクの自動化 ※ ＲＰＡとは コンピュータ上で人間が行う作業を ソフトウェアによって自動化する
4		13:00～16:00	【プレゼンテーション】 生成ＡＩとImage Creatorを使った資料作成

場　所：川内技術開発センター
　　薩摩川内市青山町４５９７番地

対象者：阿久根市　薩摩川内市　さつま町内の
　　事業所で働きたい方
　　阿久根市　薩摩川内市　さつま町内で
　　創業を目指している方

締　切：令和６年９月１３日（金）

お申込み方法：

① 下記二次元コードを読み取り
　フォームに必要事項を記入の上
　送信してください
② 裏面の申込書に必要事項を記入の上
　FAX及びメールにて送信してください

※ 雇用保険受給中の方には求職活動証明書を発行します

主催・問い合わせ先：　薩摩國雇用創造協議会
〒895-8650　鹿児島県薩摩川内市神田町3番22号
薩摩川内市未来政策部　産業人材確保・移住定住戦略室内
TEL；　0996-23-5232　／　FAX：　0996-23-5233
e-mail：　info@satsumanokuni-koyou.jp

ＨＰはコチラ　申込はコチラ

後援：　ハローワーク川内・ハローワーク出水・ハローワーク宮之城

会員：　阿久根市・薩摩川内市・さつま町／阿久根商工会議所／川内商工会議所／薩摩川内市商工会／
　　事業協同組合薩摩川内市企業連携協議会／さつま町商工会／株式会社薩摩川内市観光物産協会

「 仕事 × ライフスタイル × キャリア 」
夢・未来応援プロジェクト

講師：株式会社さくら未来研究所
　代表取締役　向江　隆行　　氏

【保有資格】
　中小企業診断士／ＩＴコーディネータ／キャリアコンサルタント

【講師略歴】
　鹿児島市生まれ。中小企業診断士の資格を持ち、中小企業の経営相談対応や鹿児島市の創業スキル養成講座講師、またＩＴコーディネータとして企業へのＤＸ導入支援を行うなど、多方面で活躍中。

令和　６　年　　月　　日（　　曜日）

就職に役立つ パソコンスキル習得セミナー
受　講　申　込　書

受講日	第1部	９月１８日(水) 9:00～12:00	第2部	９月１８日(水) 13:00～16:00	第3部	９月１９日(木) 9:00～12:00	第4部	９月１９日(木) 13:00～16:00
受講形態（いづれかに☑）	☐ 会場受講 ☐ オンライン受講		☐ 会場受講 ☐ オンライン受講		☐ 会場受講 ☐ オンライン受講		☐ 会場受講 ☐ オンライン受講	
（ふりがな） ご参加者名					年齢			
					生年月日	昭和・平成・令和　年　月　日		
ご住所	〒							
ご連絡先	携帯				固定			
	メール							
現在の状況等	☐ 求職中　☐ 創業希望　☐ 他企業への転職希望　☐ その他（　　） ☐ キャリアアップ（パート・アルバイト等で就業中、正社員希望）							
締切日	**令和　６　年　９　月　１３　日（金）　１６：００まで**							
申込方法	１．上記に必要事項ご記入の上、FAX及びメールにて送信してください。 FAX：　０９９６－２３－５２３３　　e-mail：　info@satsumanokuni-koyou.jp ２．表面下段にある二次元コードを読み取りフォームに必要事項をご記入の上、送信してください。							

※ このセミナーは、国の事業を活用して実施していますので、セミナー終了後に当協議会から就職状況の調査をさせていただく場合があります。
※ ご記入いただいた個人情報は、当協議会が責任をもって管理し、説明会に関する連絡、当協議会主催の関連セミナーの情報提供などに利用し、それ以外の目的では使用いたしません。