（参考）関連化合物の構造式

令和８年４月24日
令和８年度第２回医薬品等安全対策部会安全対策調査会
参考資料２－１
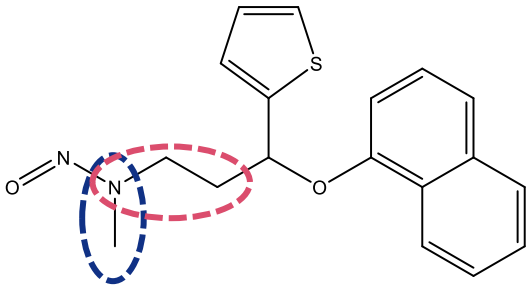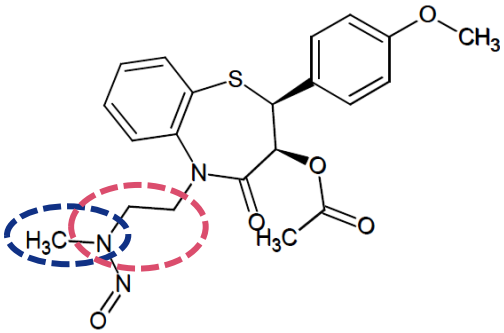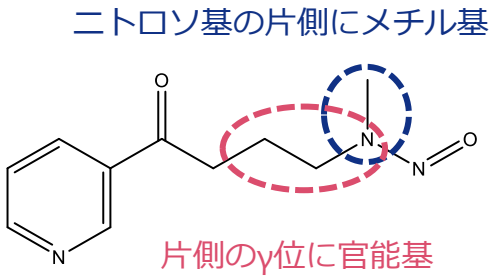
議題（２）の成分	議題（３）の成分	構造類似化合物
N-ニトロソデュロキセチン	N-ニトロソジルチアゼム	4-(methylnitrosoamino)-1-(3-pyridyl)-1-butanone（NNK）