# がん予防の情報発信について

科学的根拠に基づくがん予防について、国民にとってわかりやすい普及啓発を進めるため、ホームページを作成し、リーフレットを公開している。

## がん予防に関するリーフレット

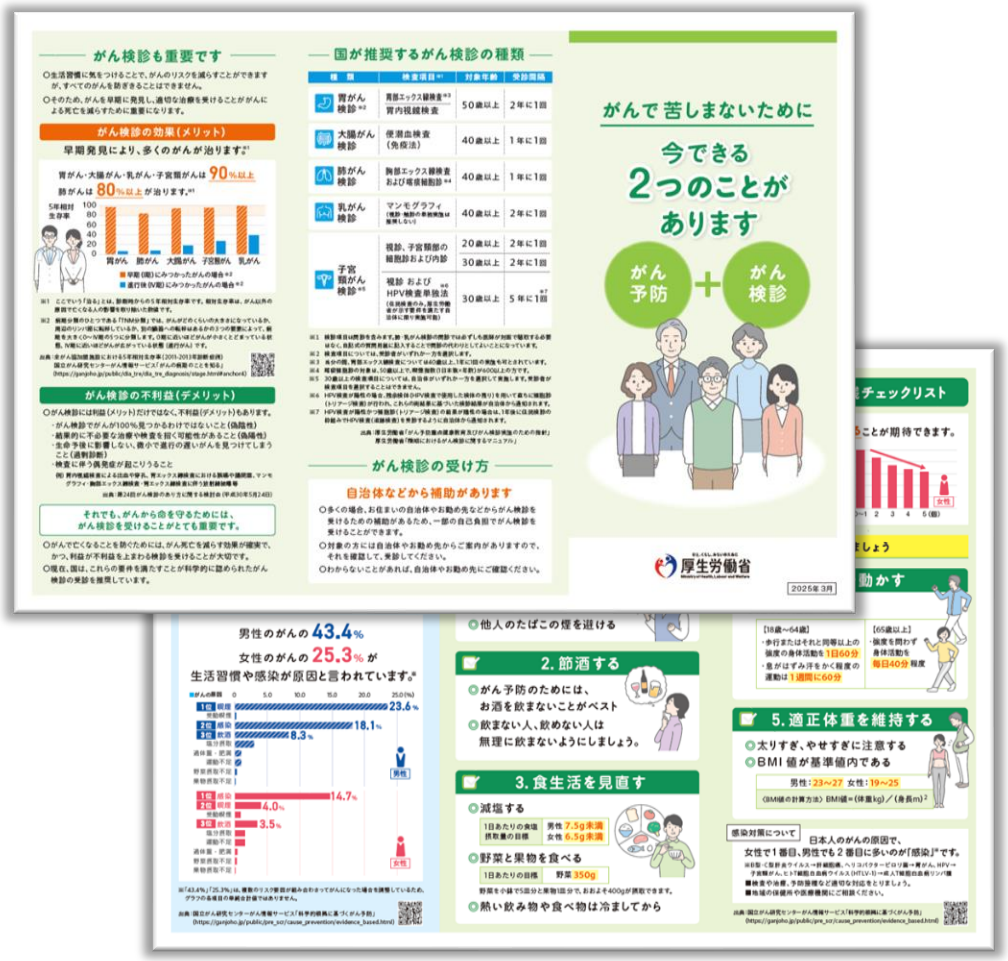


## がん予防に関するホームページ

※出典：厚生労働省ホームページ