第87回（令和4年6月8日） 新型コロナウイルス感染症対策 アドバイザリーボード	資料2－2
事務局提出資料	

最近の感染状況等について

新型コロナウイルス感染症の発生状況

【国内事例】括弧内は前日比

※令和4年6月7日24時時点

	PCR検査等実施人数(※3)	陽性者数	入院治療等を要する者		退院又は療養解除となった者の数	死亡者数	確認中(※4)
				うち重症者			
国内事例(※1,※5)（チャーター便帰国者を除く）	51,167,079 (+87,349)	8,953,179 (+17,026)※2	171,307 (-7,288)	79 (+3) ※6	8,737,808 (+20,901)	30,789 (+24)	18,765 (+1,809)
空港・海港検疫	2,289,279 (+781) ※7	19,460 (+13)	427 (-117)	0	19,025 (+130)	8 (±0)	0
チャーター便帰国者事例	829	15	0	0	15	0	0
合計	53,457,187 (+88,130)	8,972,654 (+17,039)※2	171,734 (-7,405)	79 (+3) ※6	8,756,848 (+21,031)	30,797 (+24)	18,765 (+1,809)

※1　チャーター便を除く国内事例については、令和2年5月8日公表分から（退院者及び死亡者については令和2年4月21日公表分から）、データソースを従来の厚生労働省が把握した個票を積み上げたものから、各自治体がウェブサイトで公表している数等を積み上げたものに変更した。
※2　新規陽性者数は、各自治体がプレスリリースしている個別の事例数（再陽性例を含む）を積み上げて算出したものであり、前日の総数からの増減とは異なる場合がある。
※3　一部自治体については件数を計上しているため、実際の人数より過大となっている。件数ベースでウェブ掲載している自治体については、前日比の算出にあたって件数ベースの差分としている。前日の検査実施人数が確認できない場合については最終公表時点の数値との差分を計上している。
※4　陽性者数から入院治療等を要する者の数、退院又は療養解除となった者の数、死亡者の数を減じて厚生労働省において算出したもの。なお、療養解除後に再入院した者を陽性者数として改めて計上していない県があるため、合計は一致しない。
※5　国内事例には、空港・海港検疫にて陽性が確認された事例を国内事例としても公表している自治体の当該事例数は含まれていない。
※6　一部の都道府県における重症者数については、都府県独自の基準に則って発表された数値を用いて計算しており、集中治療室（ICU）等での管理が必要な患者は含まれていない。
※7　令和2年7月29日から順次、抗原定量検査を実施しているため、同検査の件数を含む。なお、空港・海港検疫の検査実施人数等については、公表日の前日の0時時点で計上している。

【上陸前事例】括弧内は前日比

	PCR検査陽性者 ※【　】は無症状病原体保有者数	退院等している者	人工呼吸器又は集中治療室に入院している者 ※4	死亡者
クルーズ船事例（水際対策で確認）（3,711人）※1	712※2 【331】	659※3	0※6	13※5

※1　那覇港出港時点の人数。うち日本国籍の者1,341人
※2　船会社の医療スタッフとして途中乗船し、PCR陽性となった1名は含めず、チャーター便で帰国した40名を含む。国内事例同様入院後に有症状となった者は無症状病原体保有者数から除いている。
※3　退院等している者659名のうち有症状364名、無症状295名。チャーター便で帰国した者を除く。
※4　37名が重症から軽～中等症へ改善(うち37名は退院)
※5　この他にチャーター便で帰国後、令和2年3月1日に死亡したとオーストラリア政府が発表した1名がいる。
※6　新型コロナウイルス関連疾患が軽快後、他疾患により重症の者が1名いる。

重症者･新規陽性者数等の推移

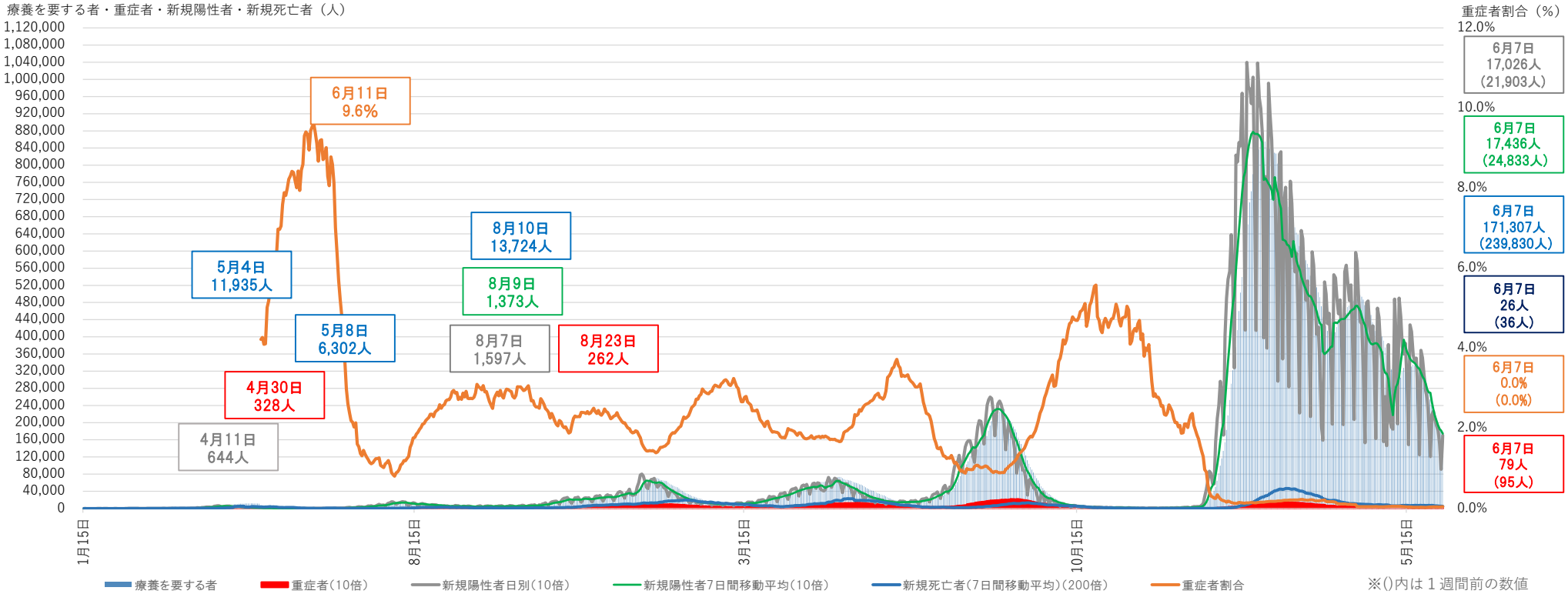

※１　チャーター便を除く国内事例。令和2年5月8日公表分から、データソースを従来の厚生労働省が把握した個票を積み上げたものから、各自治体がウェブサイトで公表している数等を積み上げたものに変更した。
※２　重症者割合は、集計方法を変更した令和2年5月8日から算出している。重症者割合は「療養を要する者」に占める重症者の割合。
※３　療養を要する者・重症者と新規陽性者及び新規死亡者は表示上のスケールが異なるので（新規陽性者及び重症者数は10倍、新規死亡者は200倍に拡大して表示）、比較の場合には留意が必要。
※４　一部の都道府県においては、重症者数については、都道府県独自の基準に則って発表された数値を用いて計算しており、集中治療室（ICU）等での管理が必要な患者は含まれていない。
※５　集計方法の主な見直し：令和3年5月19日公表分から沖縄県について、令和3年5月26日公表分から大阪府・京都府について、重症者の定義を従来の自治体独自の基準から国の基準に変更し集計を行った。

重症者の推移

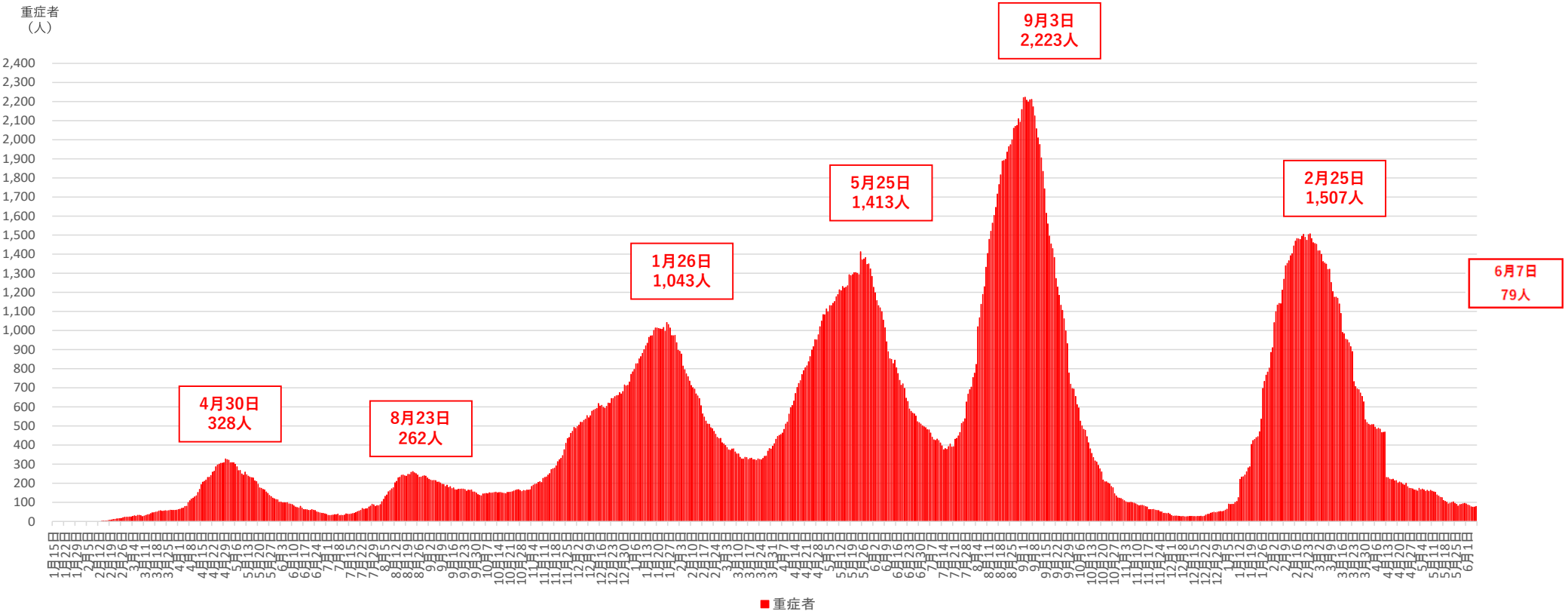

※１　チャーター便を除く国内事例。令和2年5月8日公表分から、データソースを従来の厚生労働省が把握した個票を積み上げたものから、各自治体がウェブサイトで公表している数等を積み上げたものに変更した。
※２　一部の都道府県においては、重症者数については、都道府県独自の基準に則って発表された数値を用いて計算しており、集中治療室（ICU）等での管理が必要な患者は含まれていない。
※３　集計方法の主な見直し：令和3年5月19日公表分から沖縄県について、令和3年5月26日公表分から大阪府・京都府について、重症者の定義を従来の自治体独自の基準から国の基準に変更し集計を行った。

新規死亡者の推移

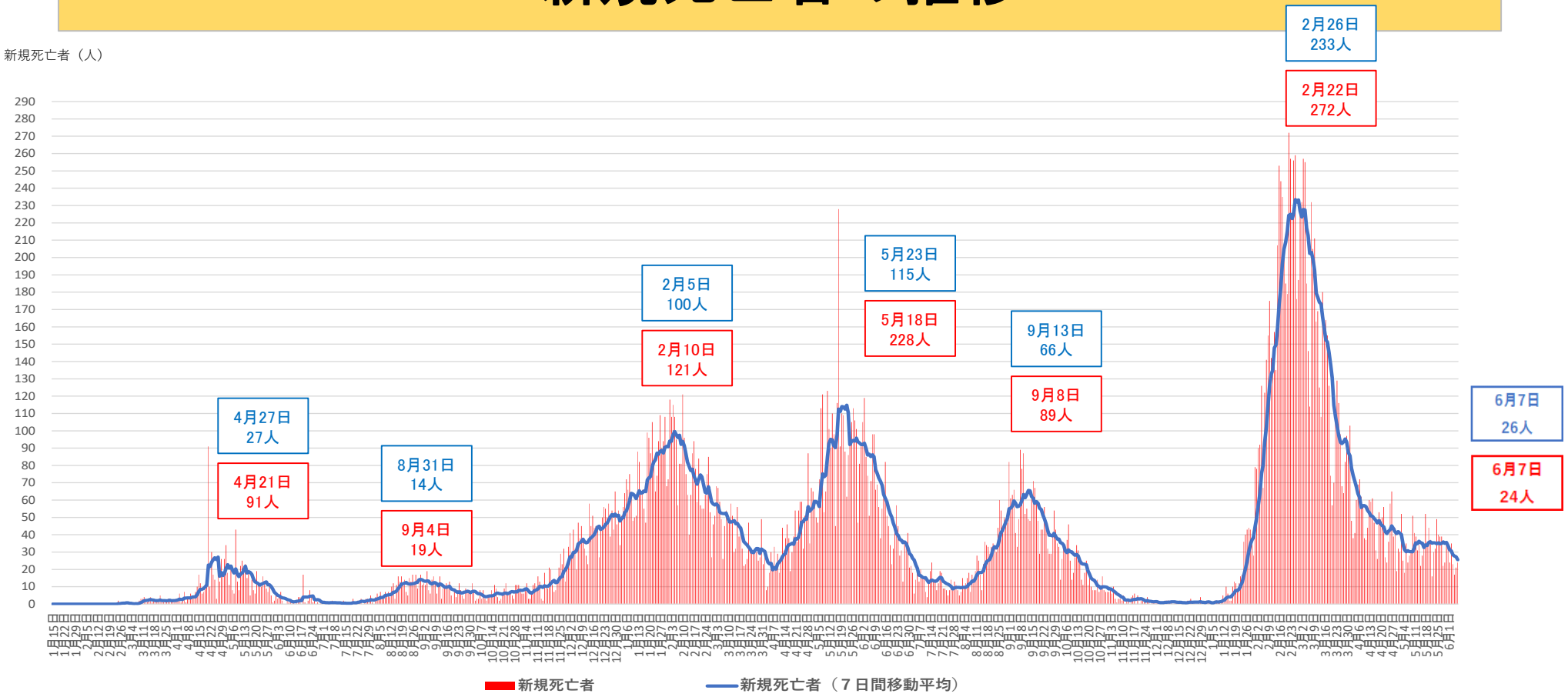

※　チャーター便を除く国内事例。令和2年4月21日公表分から、データソースを従来の厚生労働省が把握した個票を積み上げたものから、各自治体がウェブサイトで公表している数等を積み上げたものに変更した。

都道府県別新規陽性者数（自治体公表値）（空港検疫、チャーター便、クルーズ船案件を除く）

報告日	5月25日 水	5月26日 木	5月27日 金	5月28日 土	5月29日 日	5月30日 月	5月31日 火	6月1日 水	6月2日 木	6月3日 金	6月4日 土	6月5日 日	6月6日 月	6月7日 火	直近２週間の合計				直近１週間合計	
																5月25日から 5月31日まで	6月1日から 6月7日まで	増減率	（人口10万対）	
全国	35,116	30,930	27,461	25,657	20,698	12,066	21,903	22,661	20,675	19,263	18,238	15,099	9,093	17,026	295,886	173,831	122,055	0.70	96.76	全国
北海道	2094	1950	1624	1515	1241	894	903	1240	1215	1038	899	910	649	701	16,873	10,221	6,652	0.65	127.32	北海道
青森	280	327	245	230	181	101	170	242	222	210	185	137	111	189	2,830	1,534	1,296	0.84	104.69	青森
岩手	271	226	243	207	185	103	130	182	191	170	170	145	58	155	2,436	1,365	1,071	0.78	88.47	岩手
宮城	487	388	447	403	292	148	307	348	248	296	274	205	123	264	4,230	2,472	1,758	0.71	76.37	宮城
秋田	149	155	109	105	87	49	138	82	69	68	81	58	35	88	1,273	792	481	0.61	50.13	秋田
山形	199	147	141	147	101	47	115	104	80	85	70	40	37	51	1,364	897	467	0.52	43.73	山形
福島	343	267	256	205	207	93	158	171	114	133	112	137	88	113	2,397	1,529	868	0.57	47.35	福島
茨城	346	482	451	376	327	273	203	178	260	315	251	243	194	169	4,068	2,458	1,610	0.66	56.16	茨城
栃木	267	226	238	214	93	84	180	188	152	129	148	88	81	142	2,230	1,302	928	0.71	48.00	栃木
群馬	330	276	260	238	184	99	215	202	174	156	157	110	71	175	2,647	1,602	1,045	0.65	53.89	群馬
埼玉	1233	1175	1054	993	997	700	764	702	787	744	663	622	389	442	11,265	6,916	4,349	0.63	59.21	埼玉
千葉	965	934	836	633	691	423	558	635	617	483	477	481	267	409	8,409	5,040	3,369	0.67	53.61	千葉
東京	3929	3391	2630	2549	2194	1344	2362	2415	2335	2111	2071	1584	1013	1800	31,728	18,399	13,329	0.72	94.88	東京
神奈川	1707	1357	1574	1468	1346	903	1109	1131	824	1027	1091	854	746	762	15,899	9,464	6,435	0.68	69.66	神奈川
新潟	409	425	328	334	337	181	177	254	271	209	153	173	87	98	3,436	2,191	1,245	0.57	56.56	新潟
富山	224	166	148	127	78	46	108	135	106	92	96	71	38	82	1,517	897	620	0.69	59.91	富山
石川	506	465	373	330	326	217	97	253	291	165	187	184	186	74	3,654	2,314	1,340	0.58	118.32	石川
福井	223	221	216	215	219	196	97	142	155	156	148	183	154	81	2,406	1,387	1,019	0.73	132.88	福井
山梨	172	150	129	153	111	65	147	137	118	81	78	58	42	89	1,530	927	603	0.65	74.45	山梨
長野	441	334	298	286	245	115	282	257	229	198	155	146	94	216	3,296	2,001	1,295	0.65	63.23	長野
岐阜	556	534	522	494	276	248	624	453	428	425	397	250	187	466	5,860	3,254	2,606	0.80	131.70	岐阜
静岡	820	782	661	657	550	244	505	602	576	434	451	387	132	363	7,164	4,219	2,945	0.70	81.06	静岡
愛知	2392	2015	1754	1620	1181	535	1600	1642	1357	1230	1165	909	415	1290	19,105	11,097	8,008	0.72	106.17	愛知
三重	424	389	311	281	255	137	243	316	239	214	188	221	73	147	3,438	2,040	1,398	0.69	78.97	三重
滋賀	363	361	366	397	157	128	282	195	212	173	187	125	70	188	3,204	2,054	1,150	0.56	81.35	滋賀
京都	983	778	671	600	500	220	463	527	425	394	355	304	159	299	6,678	4,215	2,463	0.58	95.54	京都
大阪	2927	2524	2210	2243	1502	548	2314	1977	1531	1530	1493	1153	461	1925	24,338	14,268	10,070	0.71	113.94	大阪
兵庫	1586	1336	1199	1063	873	373	1010	917	838	806	820	624	311	780	12,536	7,440	5,096	0.68	93.25	兵庫
奈良	359	256	211	188	207	128	67	214	175	178	149	138	111	53	2,434	1,416	1,018	0.72	76.86	奈良
和歌山	224	135	166	138	103	48	102	95	82	133	96	68	48	113	1,551	916	635	0.69	68.83	和歌山
鳥取	94	78	67	74	57	59	80	71	52	48	46	35	33	60	854	509	345	0.68	62.34	鳥取
島根	98	77	75	58	54	25	69	56	68	57	45	41	25	56	804	456	348	0.76	51.85	島根
岡山	674	600	481	426	403	263	295	446	416	326	319	266	165	199	5,279	3,142	2,137	0.68	113.16	岡山
広島	1070	1163	862	781	619	416	455	615	614	574	483	440	341	351	8,784	5,366	3,418	0.64	122.08	広島
山口	321	300	280	278	228	139	262	228	257	201	227	153	113	206	3,193	1,808	1,385	0.77	103.20	山口
徳島	113	131	102	69	73	38	82	78	114	97	91	95	47	93	1,223	608	615	1.01	85.47	徳島
香川	314	261	195	220	168	63	175	158	141	156	150	127	55	127	2,310	1,396	914	0.65	96.19	香川
愛媛	211	195	193	189	126	98	242	200	187	208	166	128	74	236	2,453	1,254	1,199	0.96	89.82	愛媛
高知	224	177	167	148	73	43	152	110	91	91	103	78	66	122	1,645	984	661	0.67	95.59	高知
福岡	1935	1738	1648	1484	1161	799	1048	1129	1219	1081	908	812	558	683	16,203	9,813	6,390	0.65	124.43	福岡
佐賀	281	228	165	166	63	130	180	136	125	113	119	48	99	150	2,003	1,213	790	0.65	97.36	佐賀
長崎	411	385	375	288	266	112	370	388	326	362	295	213	93	323	4,207	2,207	2,000	0.91	152.40	長崎
熊本	598	522	491	526	308	233	475	510	386	363	353	209	186	435	5,595	3,153	2,442	0.77	140.48	熊本
大分	377	325	281	241	202	143	322	273	255	161	183	111	91	160	3,125	1,891	1,234	0.65	109.80	大分
宮崎	523	423	320	345	258	130	295	357	288	292	236	170	110	179	3,926	2,294	1,632	0.71	152.58	宮崎
鹿児島	582	552	550	446	420	219	502	498	442	424	406	318	172	455	5,986	3,271	2,715	0.83	170.94	鹿児島
沖縄	2081	1603	1538	1509	1173	466	1469	1472	1373	1326	1341	1247	435	1467	18,500	9,839	8,661	0.88	590.20	沖縄

※１　過去分の報告があった県については、報告日別に過去に遡って計上した

※２　人口10万対の人数は、「令和２年国勢調査」（総務省）により算出している

増減率が１より大きく、直近１週間合計が１以上の都道府県数	直近1週間の新規陽性者数ゼロの都道府県数
1	0

新規感染者数（１週間移動合計）の推移［圏域ごと］（対人口10万人） 2021/4/1 ～ 2022/6/7

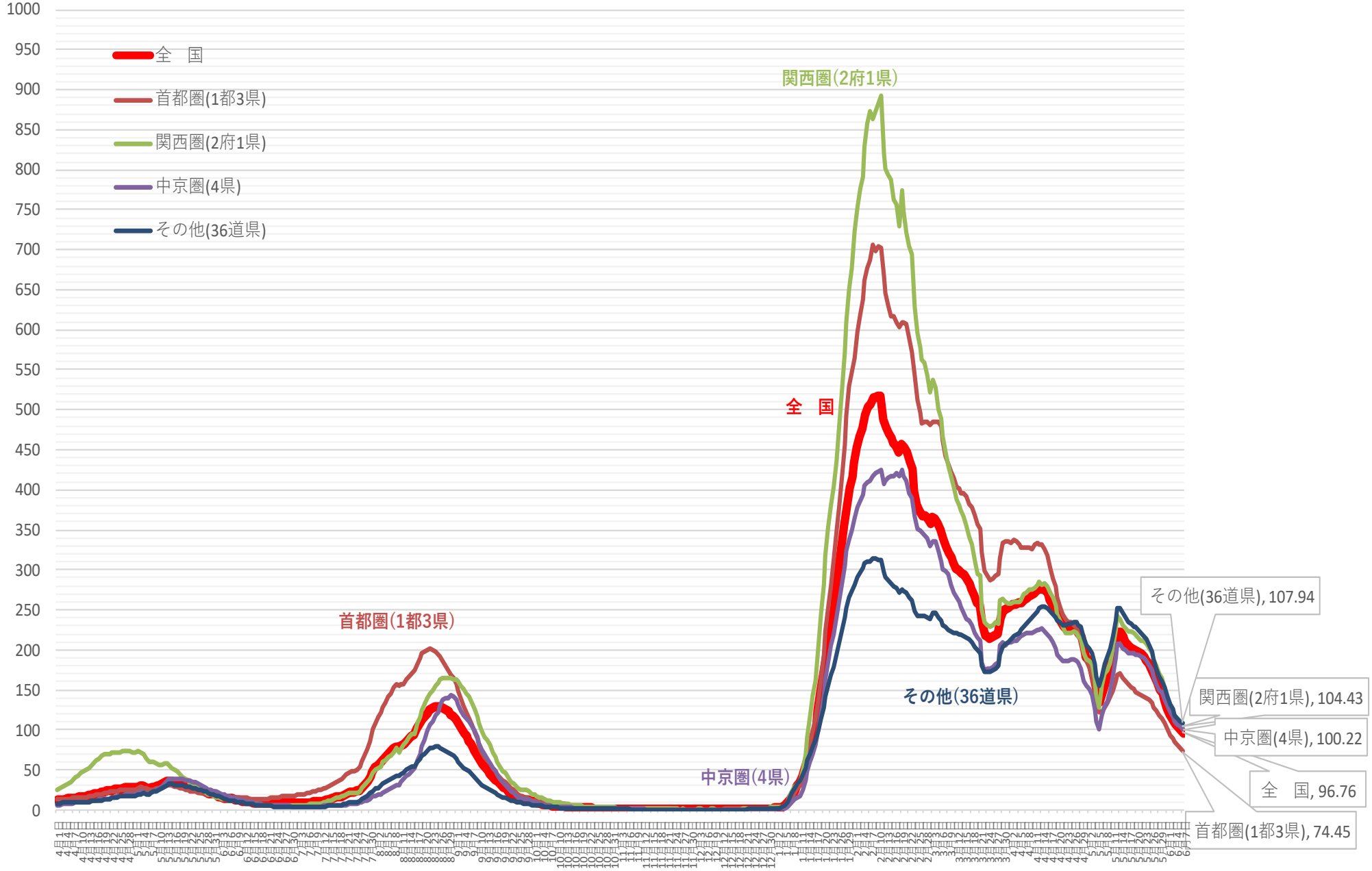

※ 人口10万対の人数は、令和3年12月4日までは総務省統計局における各年10月1日時点の人口推計の数値、
令和3年12月5日からは 令和２年国勢調査の数値により算出している

新規感染者数（１週間移動合計）の１週間前との増減比［圏域ごと］2021/4/1～　2022/6/7

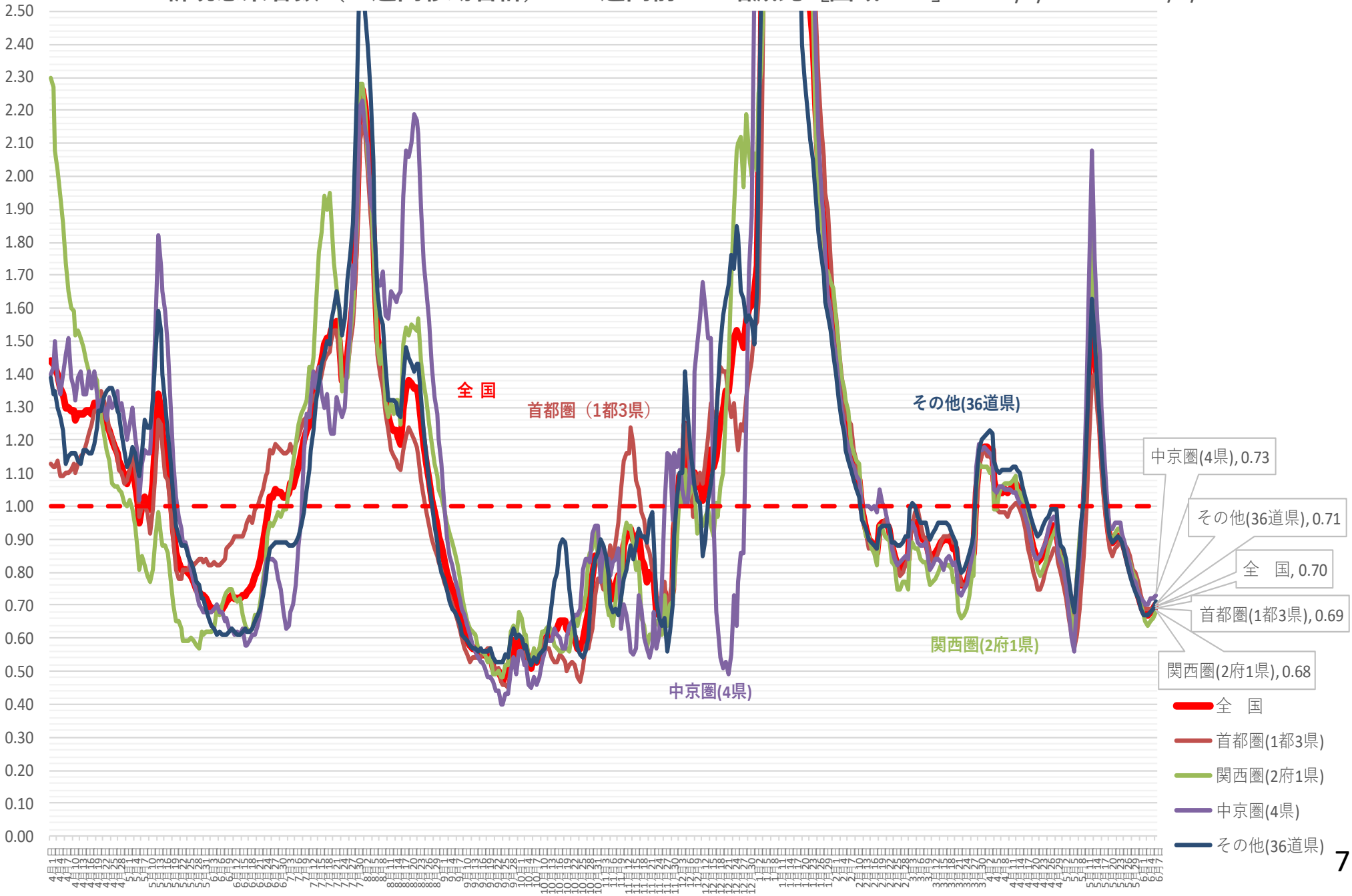

新規感染者数（１週間移動合計）の推移［地方ごと①］（対人口10万人） 2021/4/1 ～ 2022/6/7

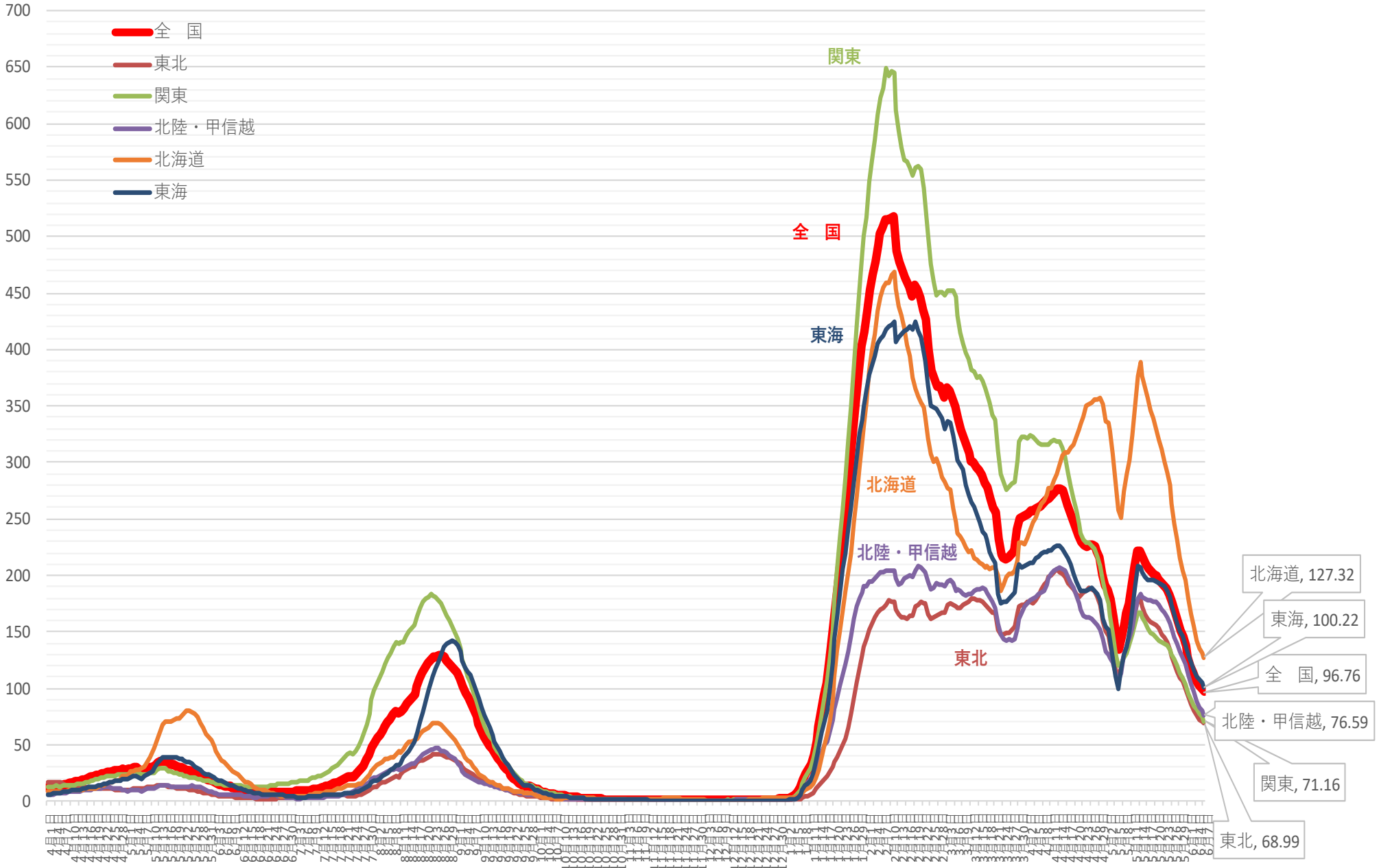

※ 人口10万対の人数は、令和3年12月4日までは総務省統計局における各年10月1日時点の人口推計の数値、
令和3年12月5日からは令和２年国勢調査の数値により算出している

新規感染者数（１週間移動合計）の１週間前との増減比［地方ごと①］（対人口10万人）

2021/4/1 ～ 2022/6/7

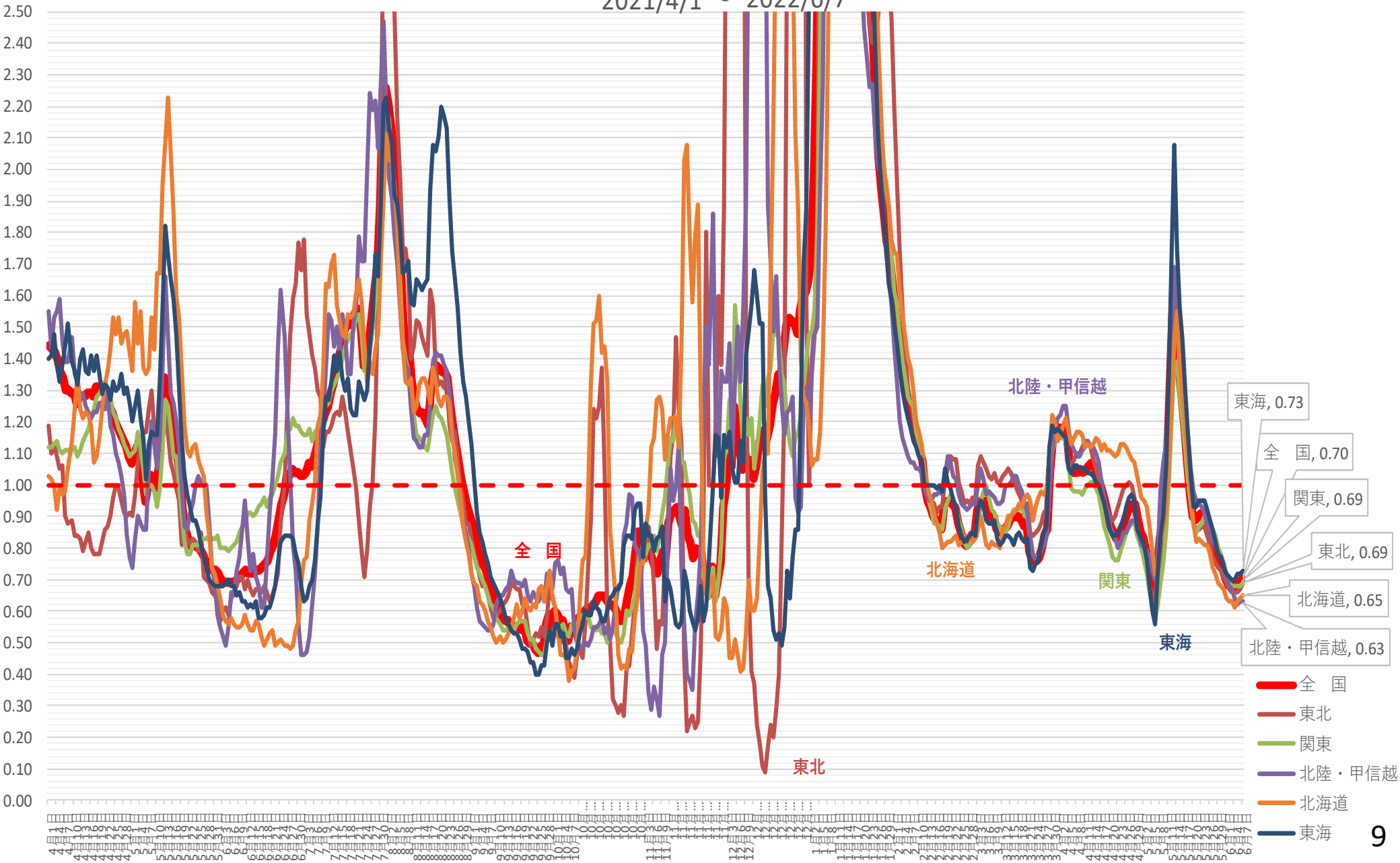

新規感染者数（１週間移動合計）の推移［地方ごと②］（対人口10万人） 2021/4/1 ～ 2022/6/7

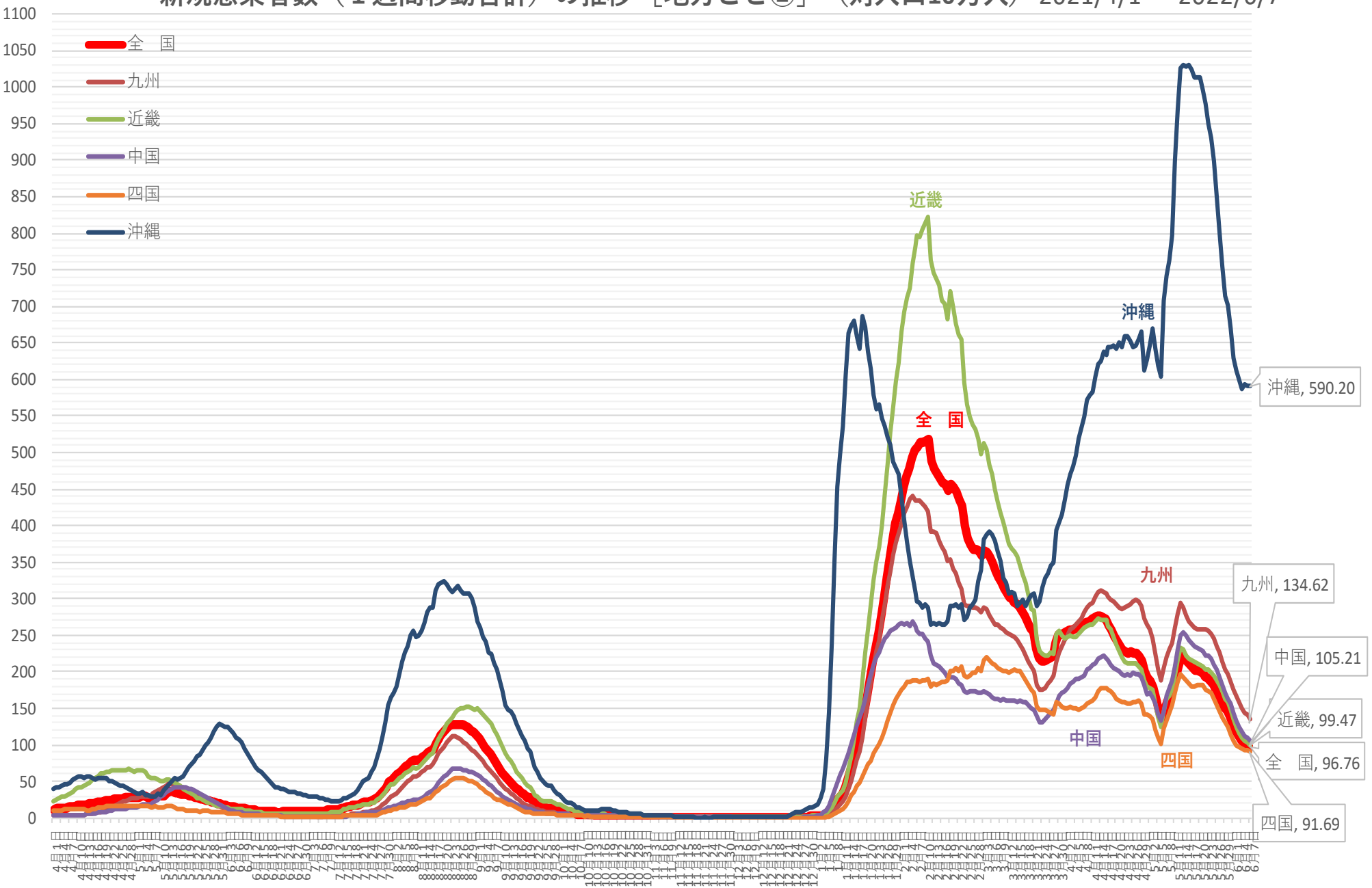

※ 人口10万対の人数は、令和3年12月4日までは総務省統計局における各年10月1日時点の人口推計の数値、
令和3年12月5日からは令和２年国勢調査の数値により算出している

新規感染者数（１週間移動合計）の１週間前との増減比［地方ごと②］（対人口10万人）

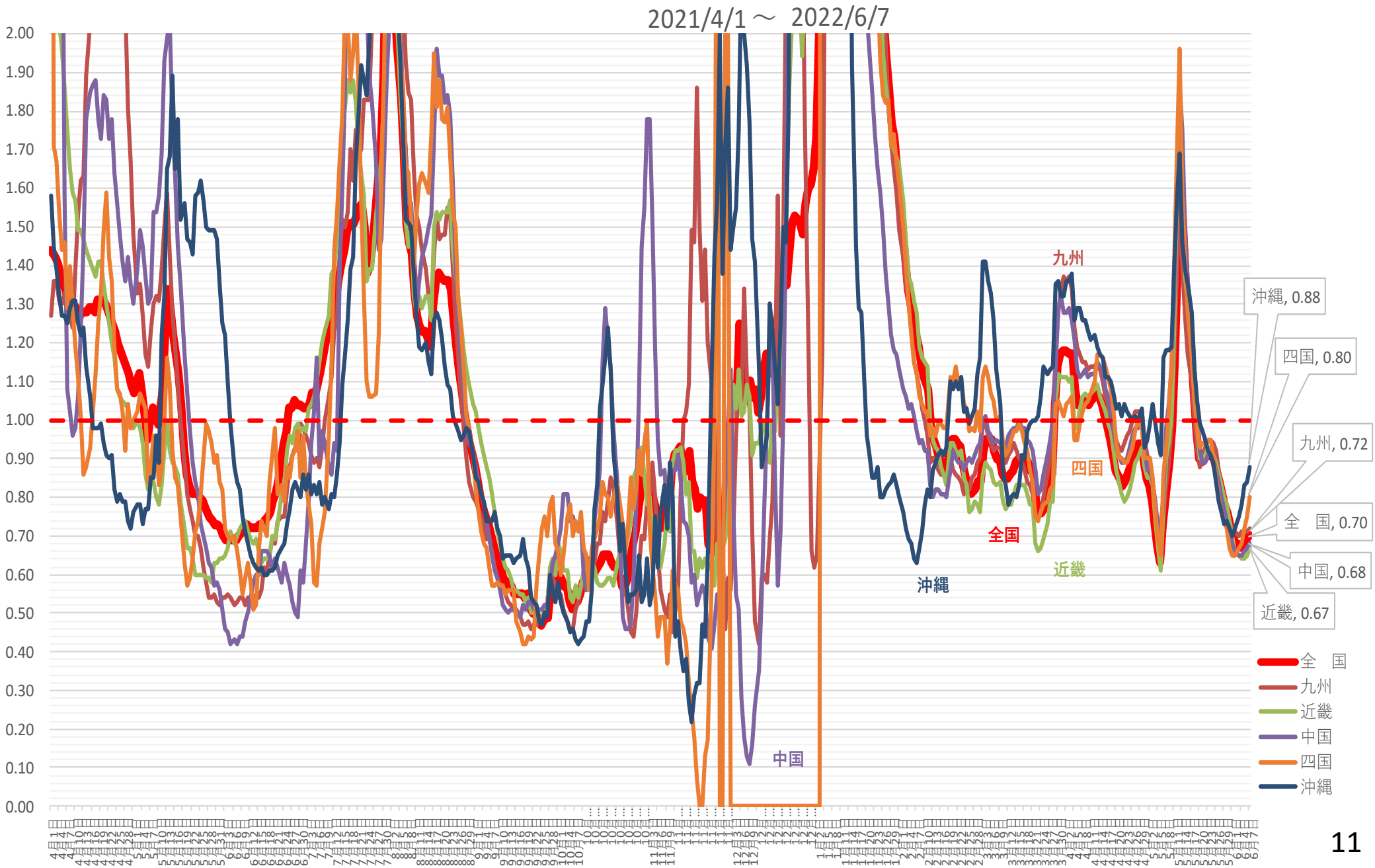

新規感染者数（１週間移動合計）の推移［首都圏］（対人口10万人）2021/4/1～　2022/6/7

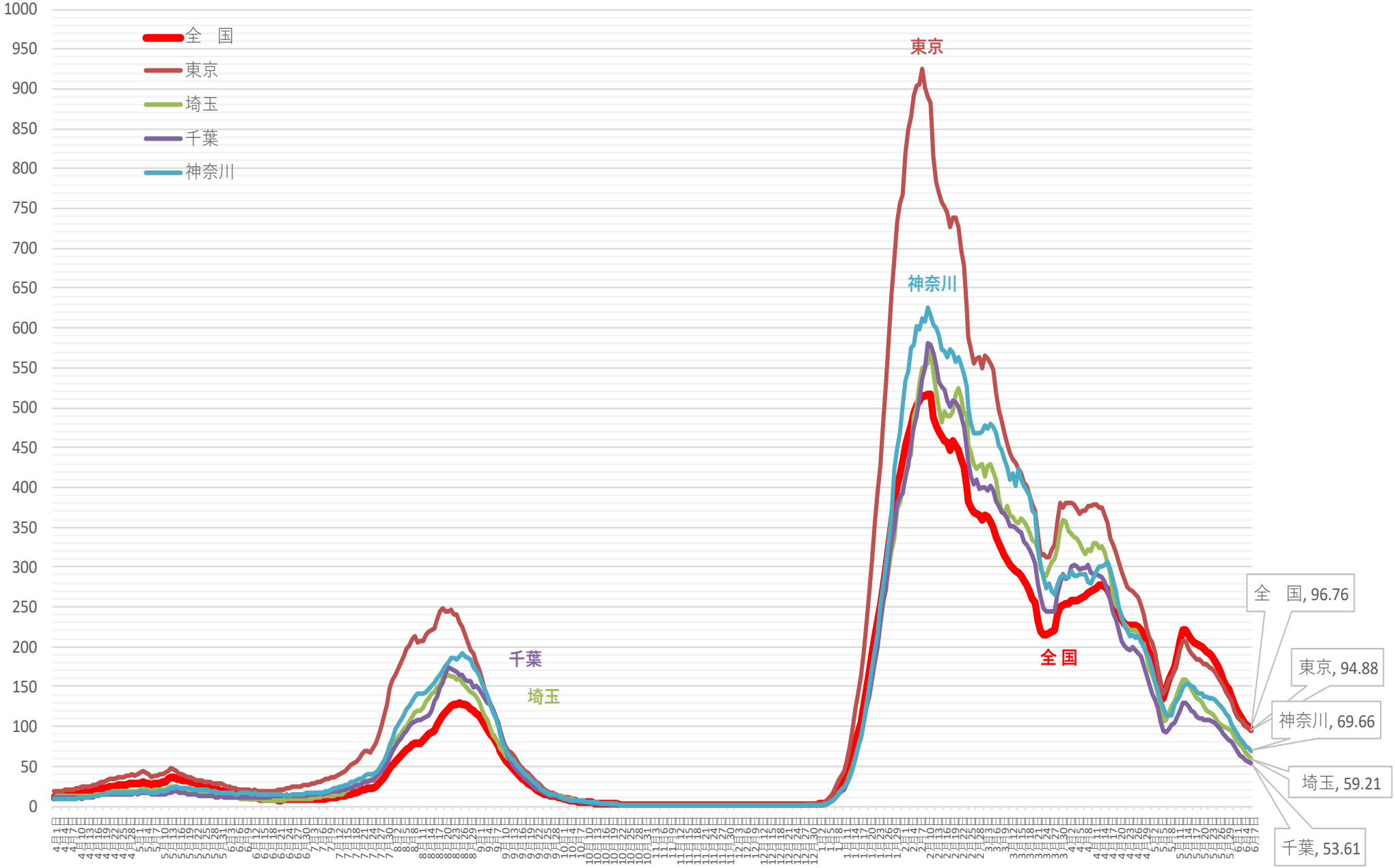

※ 人口10万対の人数は、令和3年12月4日までは総務省統計局における各年10月1日時点の人口推計の数値、
令和3年12月5日からは 令和２年国勢調査の数値により算出している

新規感染者数（１週間移動合計）の１週間前との増減比［首都圏］ 2021/4/1～ 2022/6/7

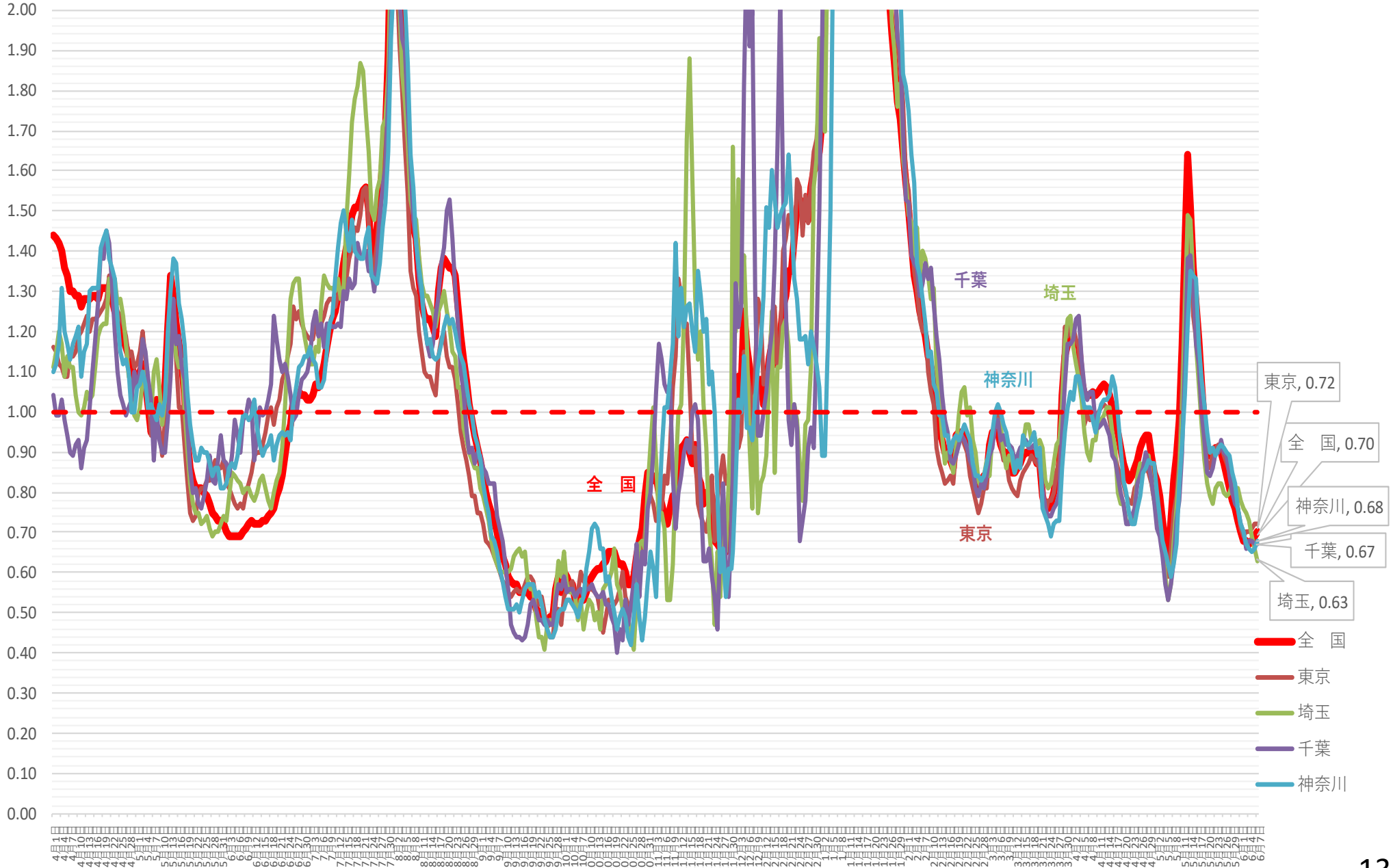

新規感染者数（１週間移動合計）の推移［関西圏］（対人口10万人）

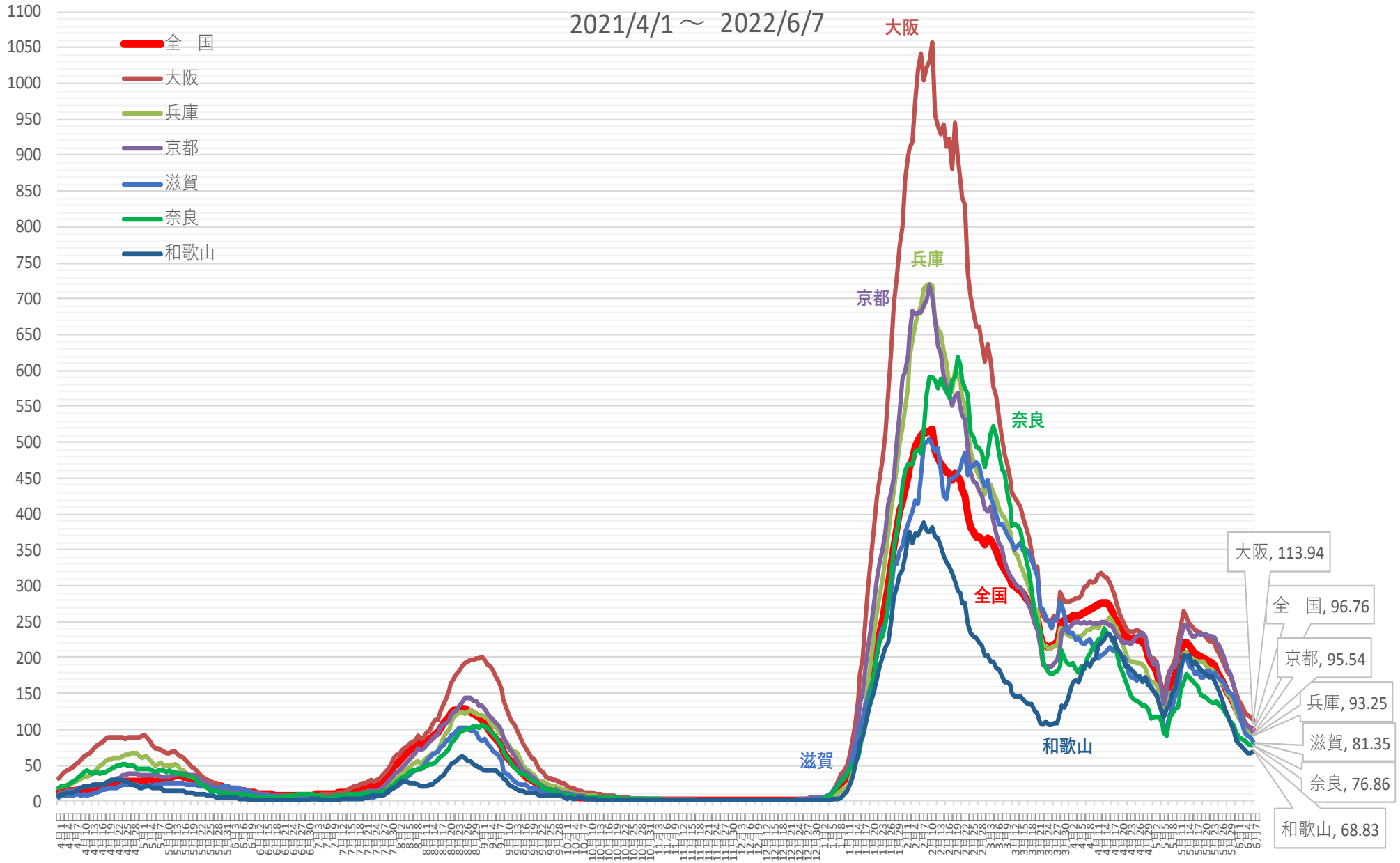

※ 人口10万対の人数は、令和3年12月4日までは総務省統計局における各年10月1日時点の人口推計の数値、
令和3年12月5日からは 令和２年国勢調査の数値により算出している

新規感染者数（１週間移動合計）の１週間前との増減比［関西圏］　2021/4/1～　2022/6/7

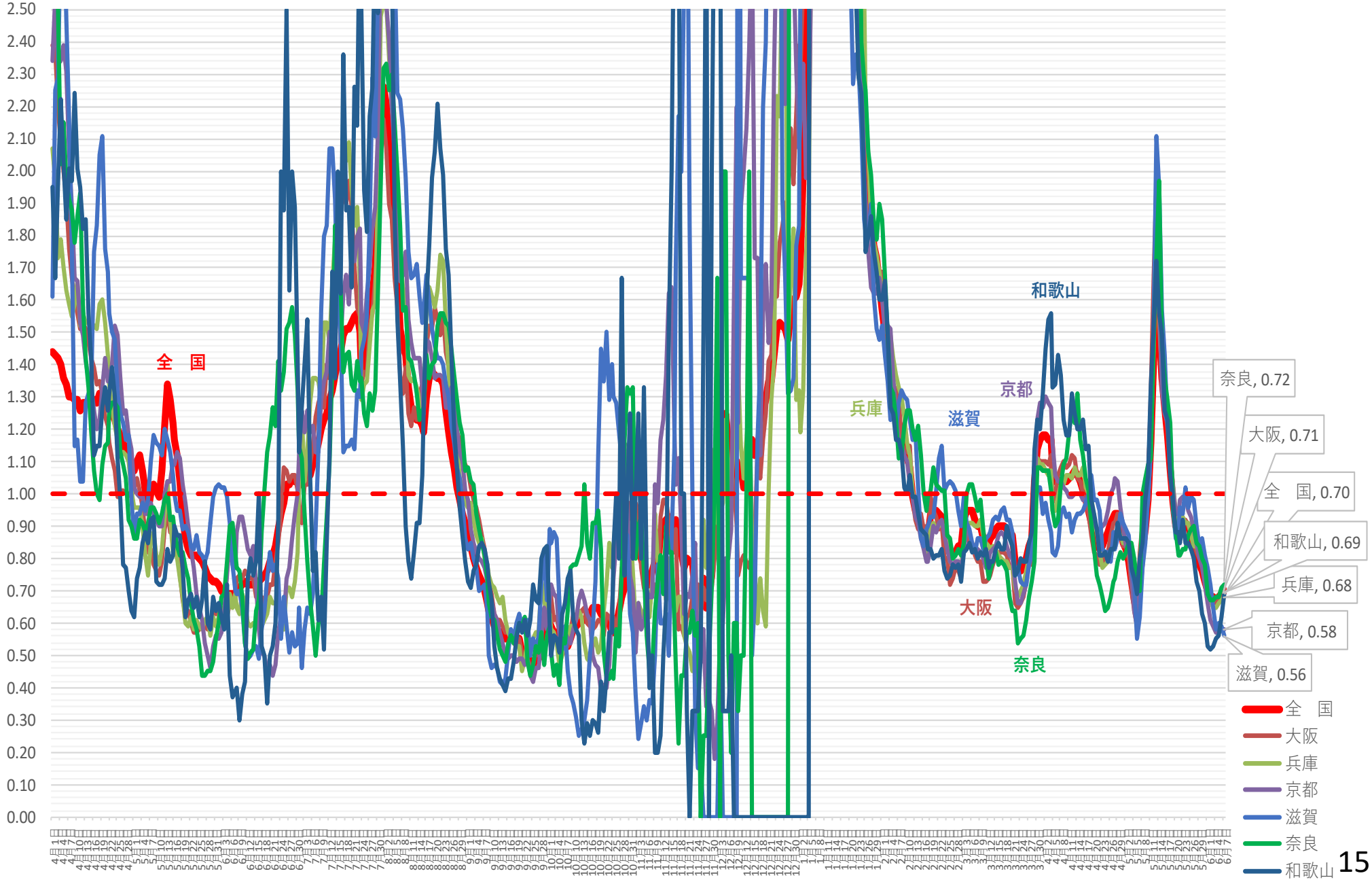

新規感染者数（１週間移動合計）の推移［中京］（対人口10万人）2021/4/1～　2022/6/7

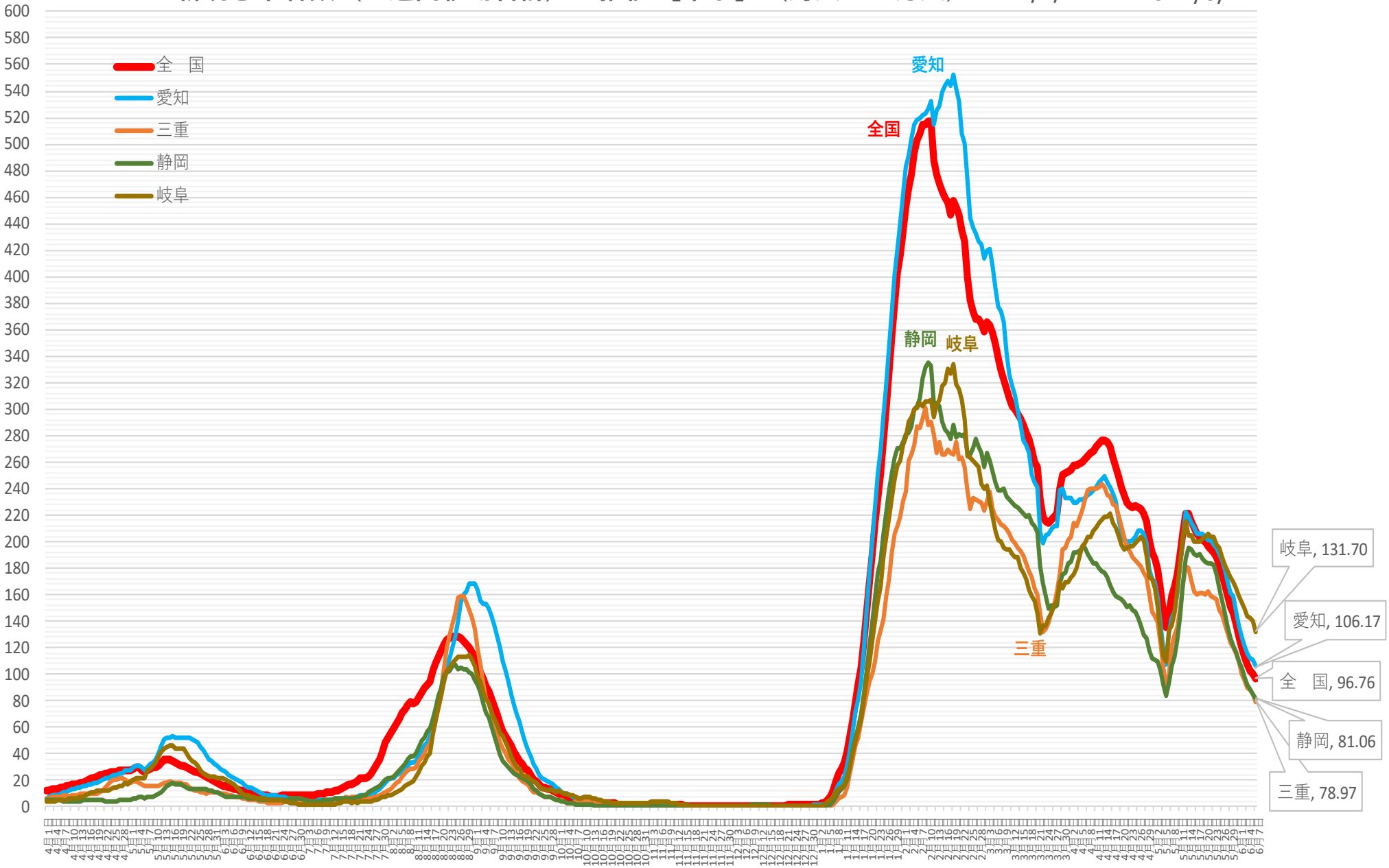

※ 人口10万対の人数は、令和3年12月4日までは総務省統計局における各年10月1日時点の人口推計の数値、
令和3年12月5日からは 令和２年国勢調査の数値により算出している

新規感染者数（１週間移動合計）の１週間前との増減比［中京］ 2021/4/1 ～ 2022/6/7

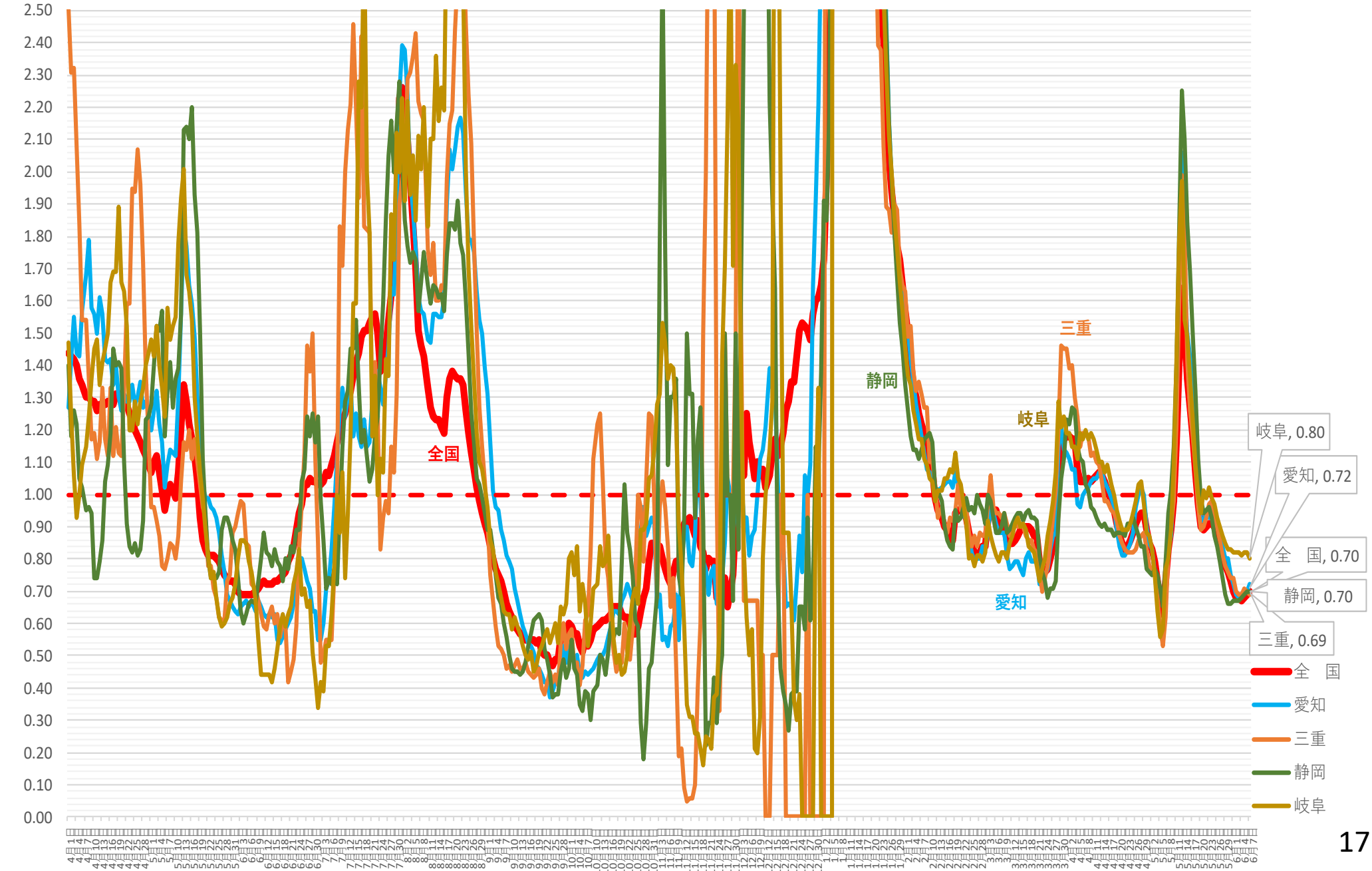

新規感染者数（１週間移動合計）の推移［北海道・東北］（対人口10万人）2021/4/1～　2022/6/7

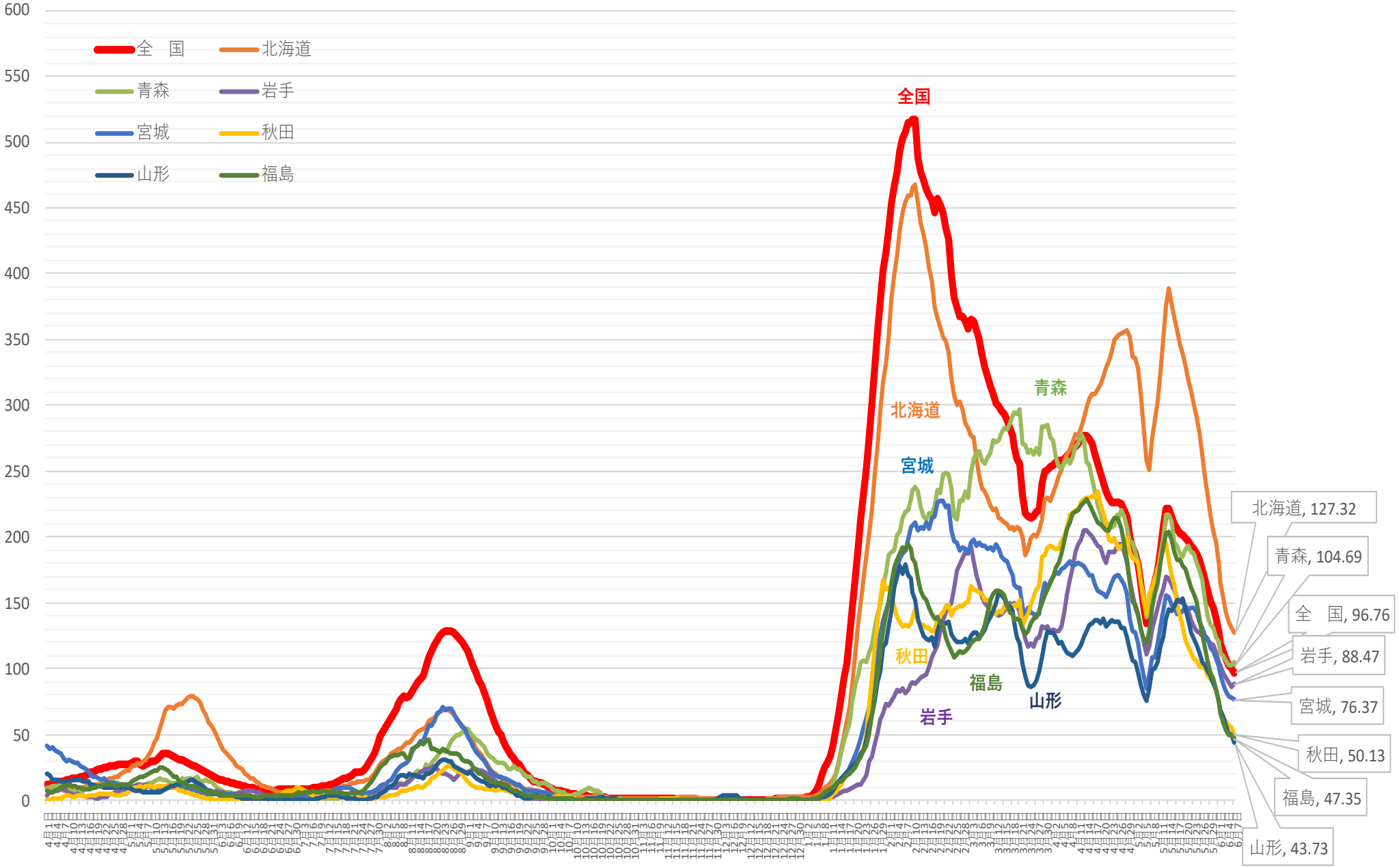

※ 人口10万対の人数は、令和3年12月4日までは総務省統計局における各年10月1日時点の人口推計の数値、
令和3年12月5日からは 令和２年国勢調査の数値により算出している

新規感染者数（１週間移動合計）の１週間前との増減比［北海道・東北］ 2021/4/1～ 2022/6/7

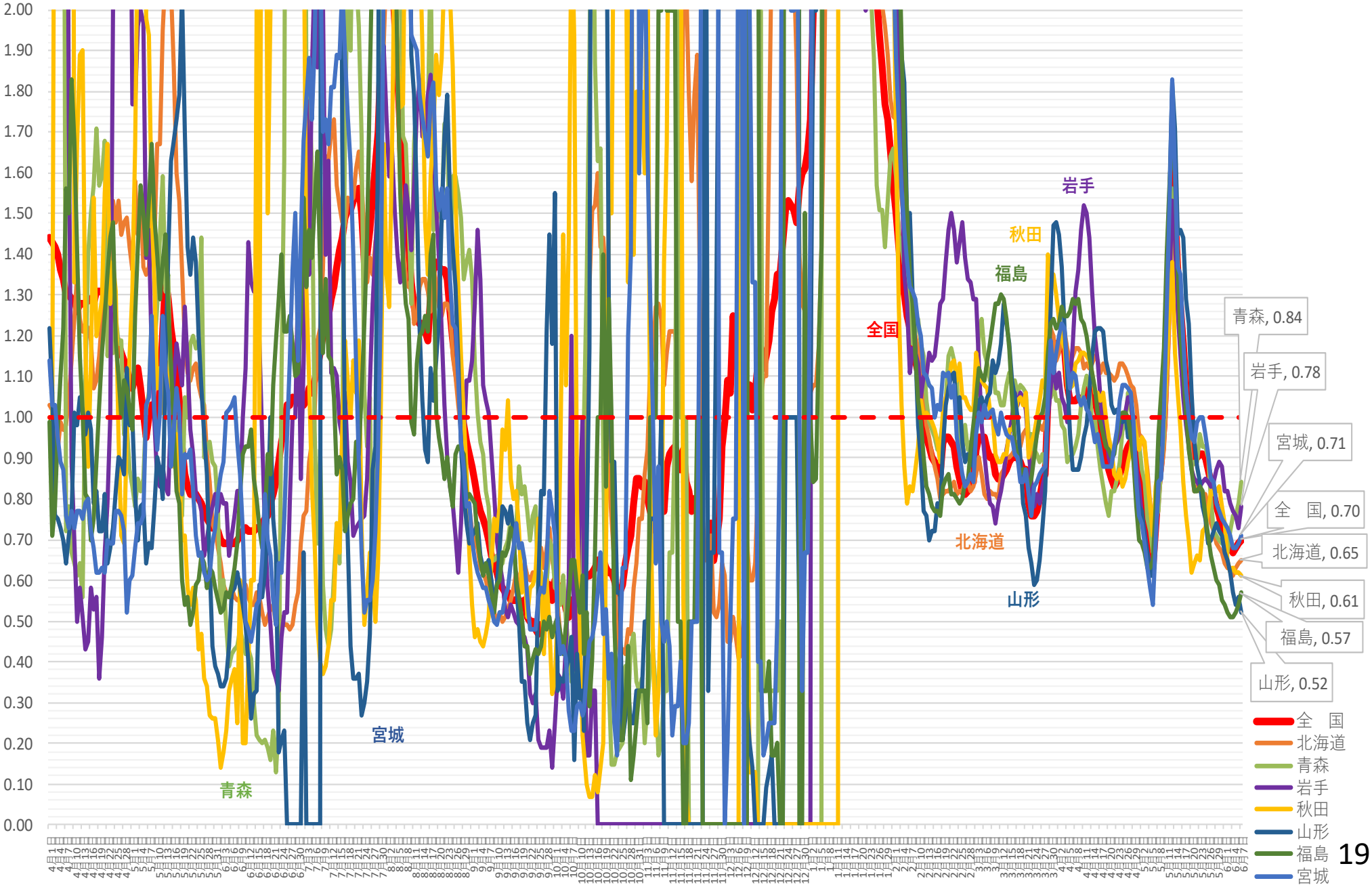

新規感染者数（１週間移動合計）の推移［北関東］（対人口10万人）2021/4/1～ 2022/6/7

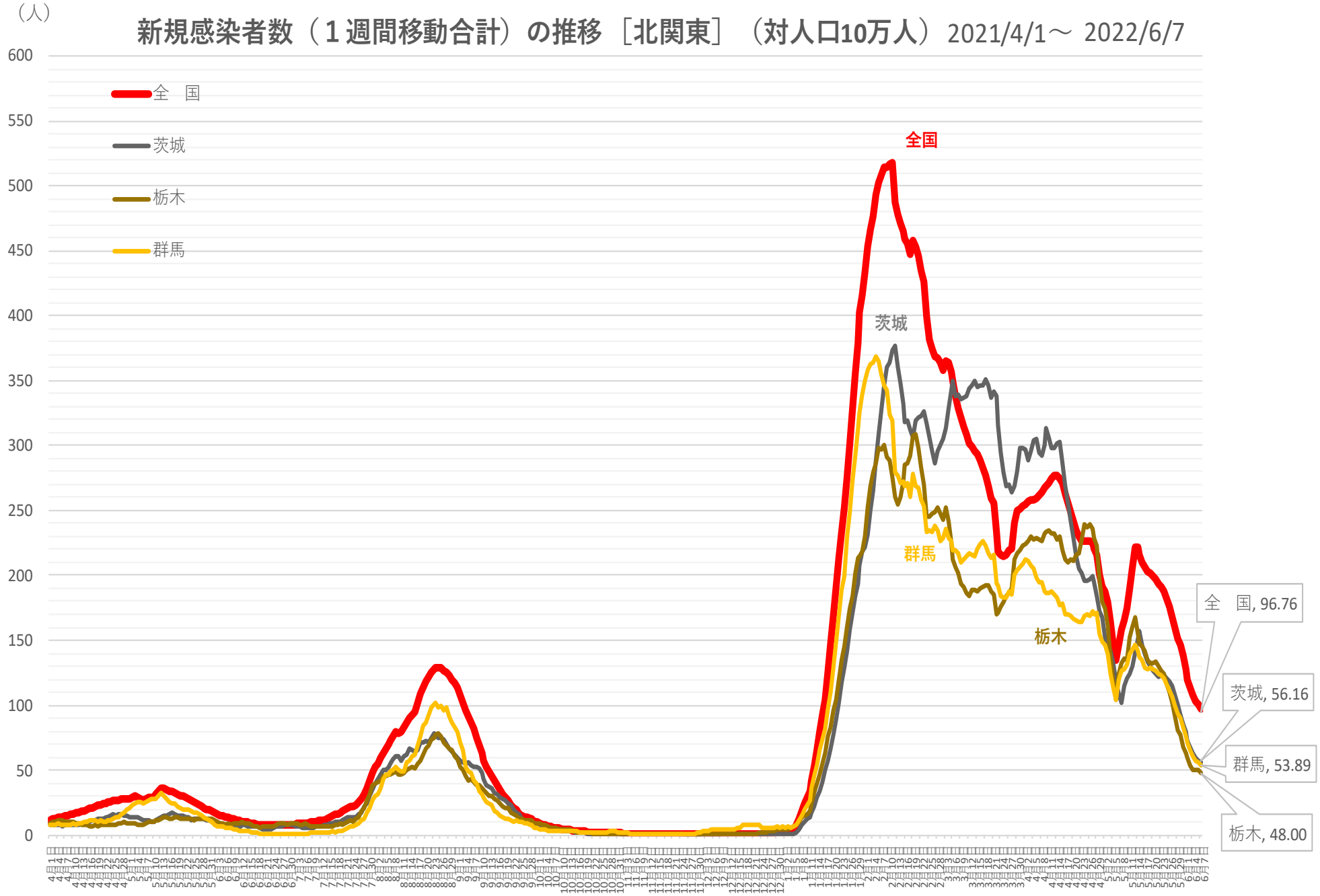

※ 人口10万対の人数は、令和3年12月4日までは総務省統計局における各年10月1日時点の人口推計の数値、
令和3年12月5日からは 令和２年国勢調査の数値により算出している

新規感染者数（１週間移動合計）の１週間前との増減比［北関東］ 2021/4/1 ～2022/6/7

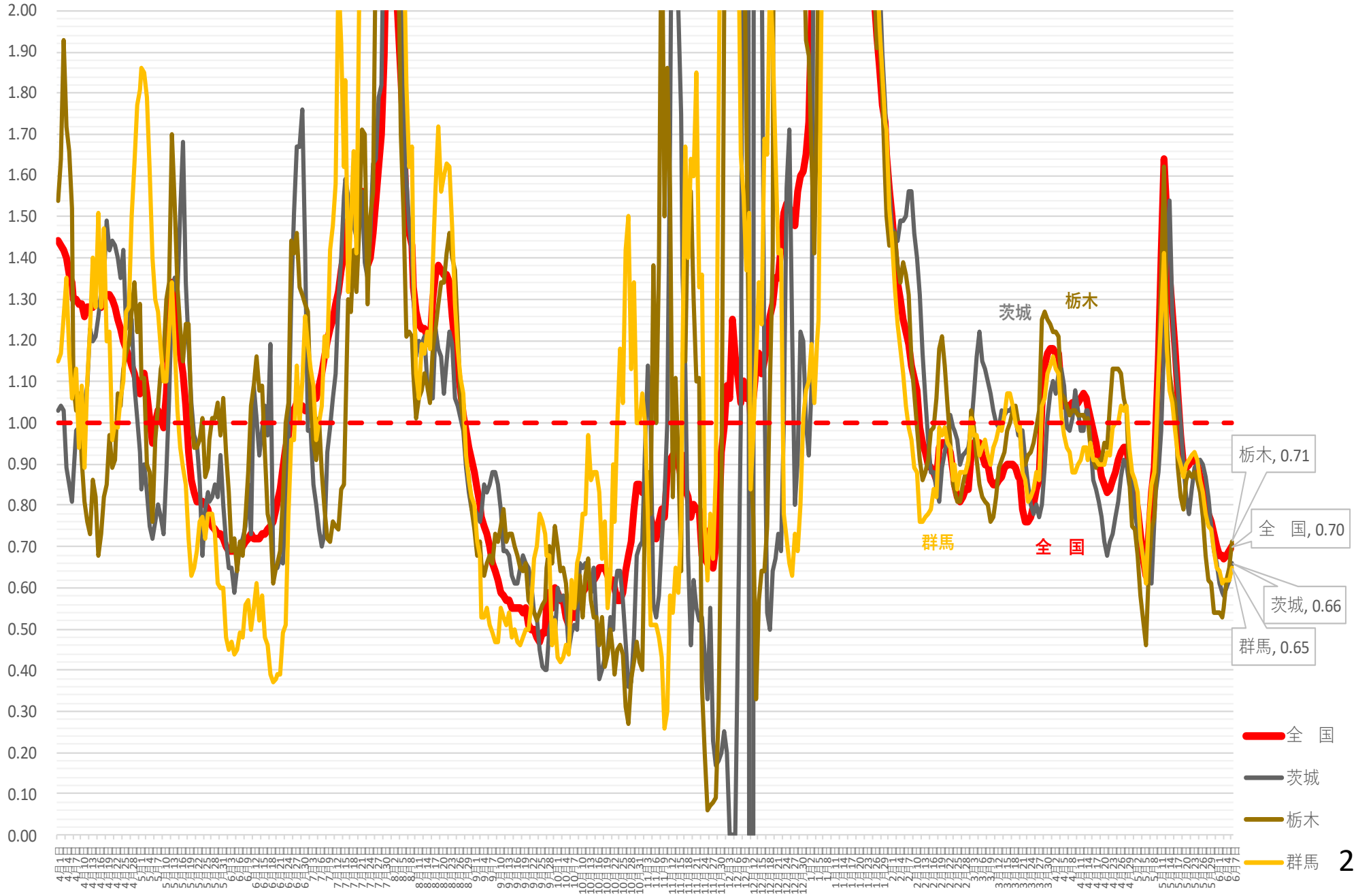

新規感染者数（１週間移動合計）の推移［中部］（対人口10万人）2021/4/1～ 2022/6/7

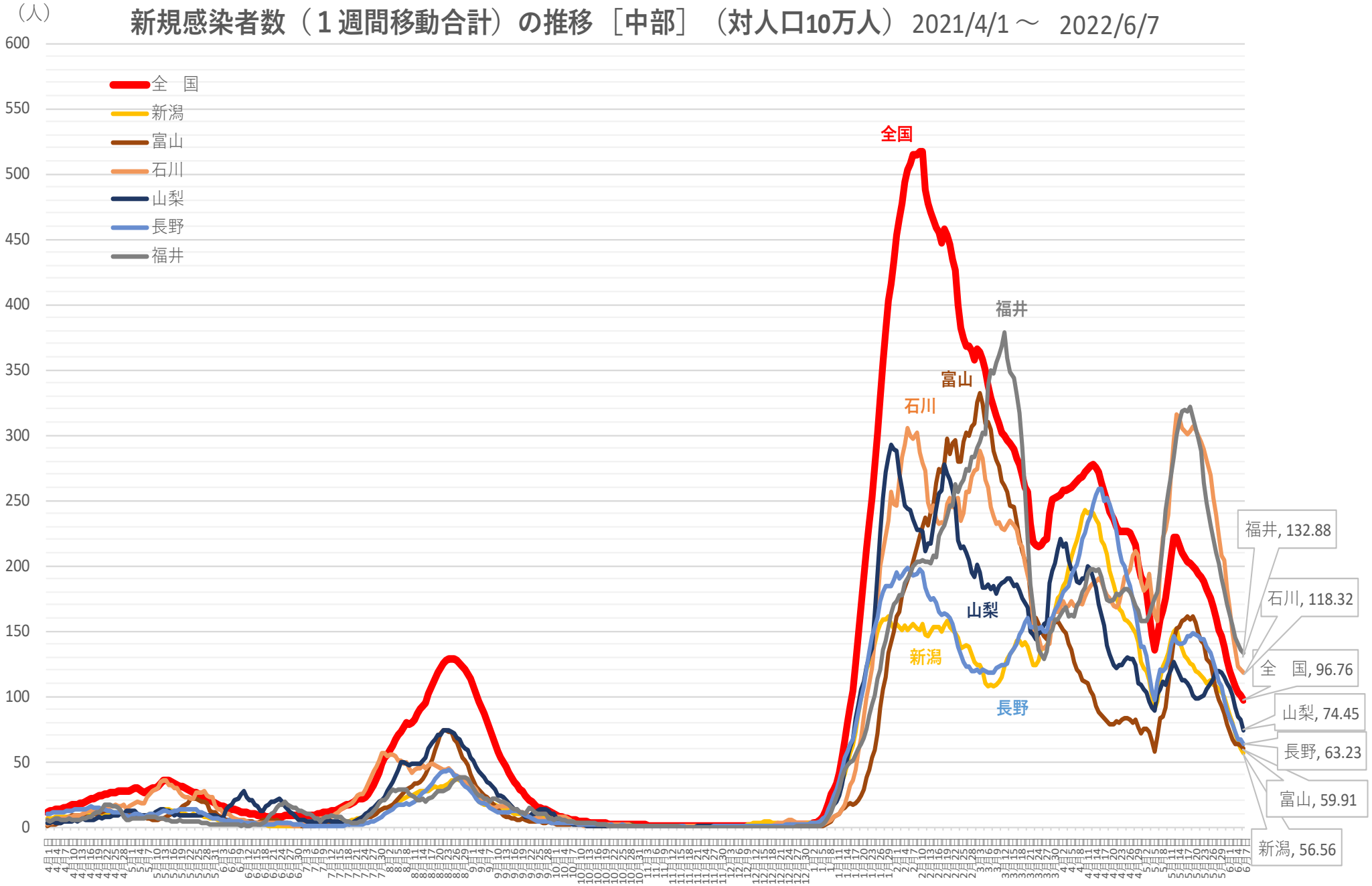

※ 人口10万対の人数は、令和3年12月4日までは総務省統計局における各年10月1日時点の人口推計の数値、
令和3年12月5日からは 令和２年国勢調査の数値により算出している

新規感染者数（１週間移動合計）の１週間前との増減比［中部］ 2021/4/1～ 2022/6/7

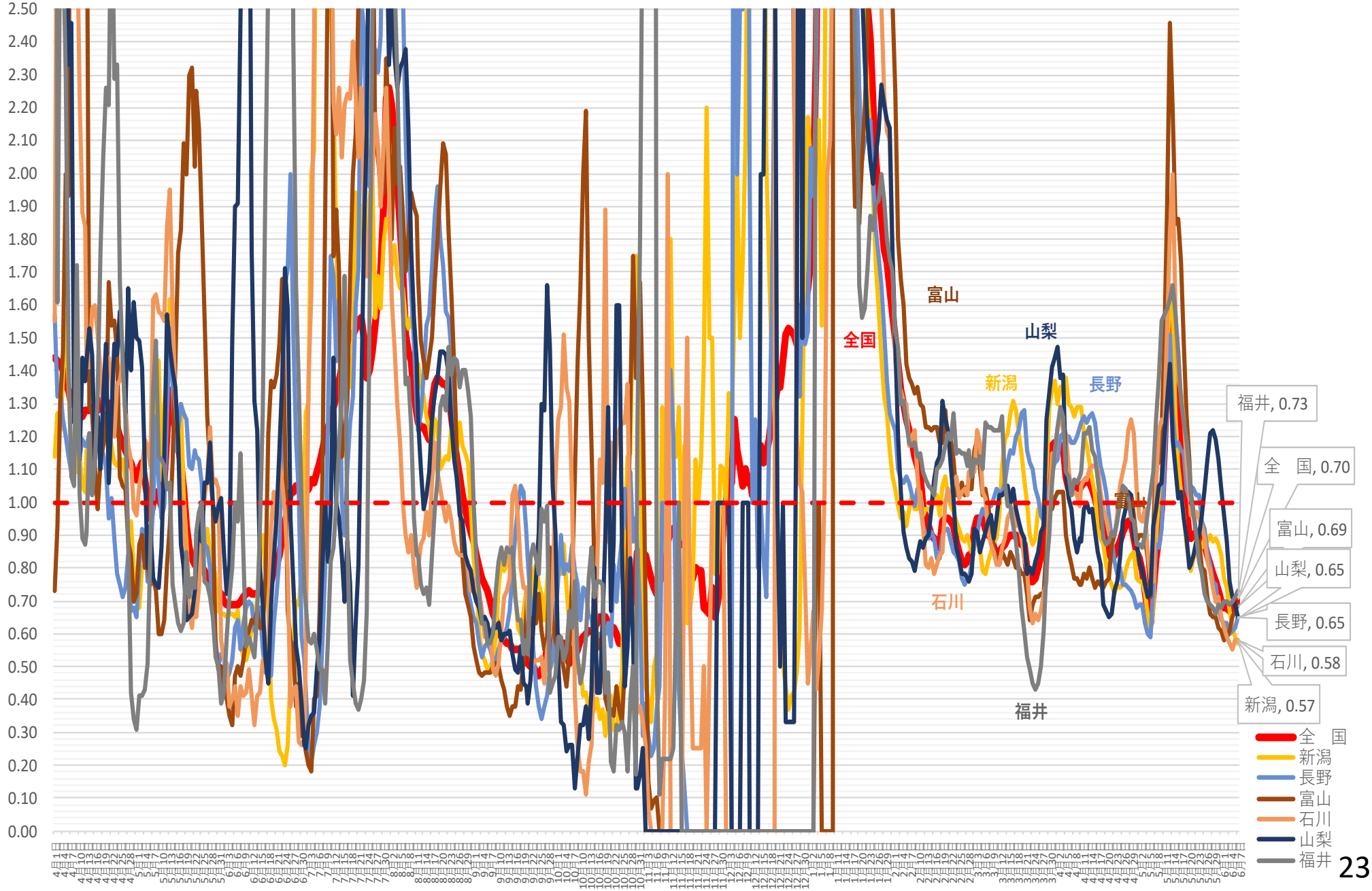

新規感染者数（１週間移動合計）の推移［中国］（対人口10万人）2021/4/1～ 2022/6/7

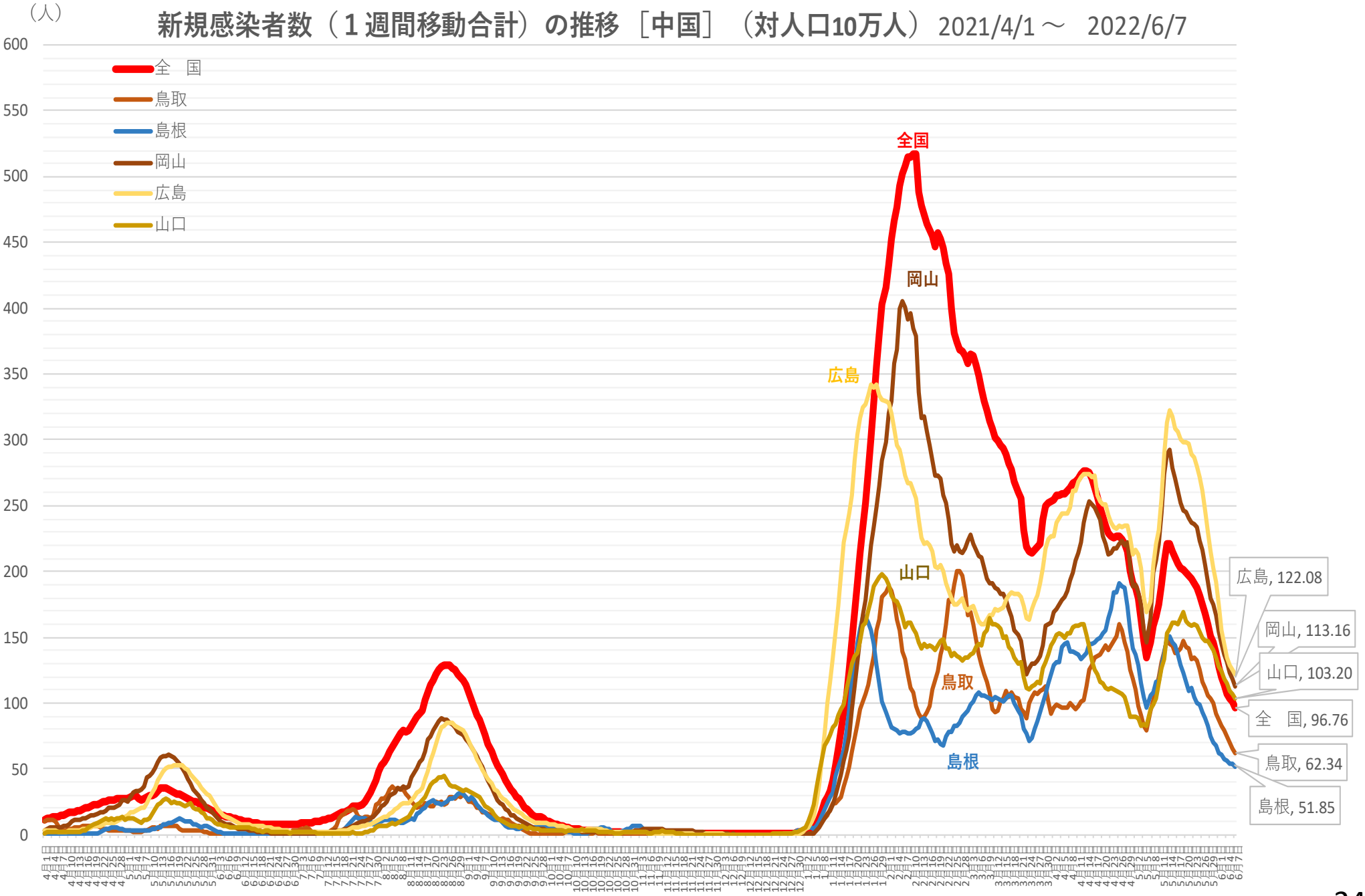

※ 人口10万対の人数は、令和3年12月4日までは総務省統計局における各年10月1日時点の人口推計の数値、
令和3年12月5日からは 令和２年国勢調査の数値により算出している

新規感染者数（１週間移動合計）の１週間前との増減比［中国］ 2021/4/1 ～ 2022/6/7

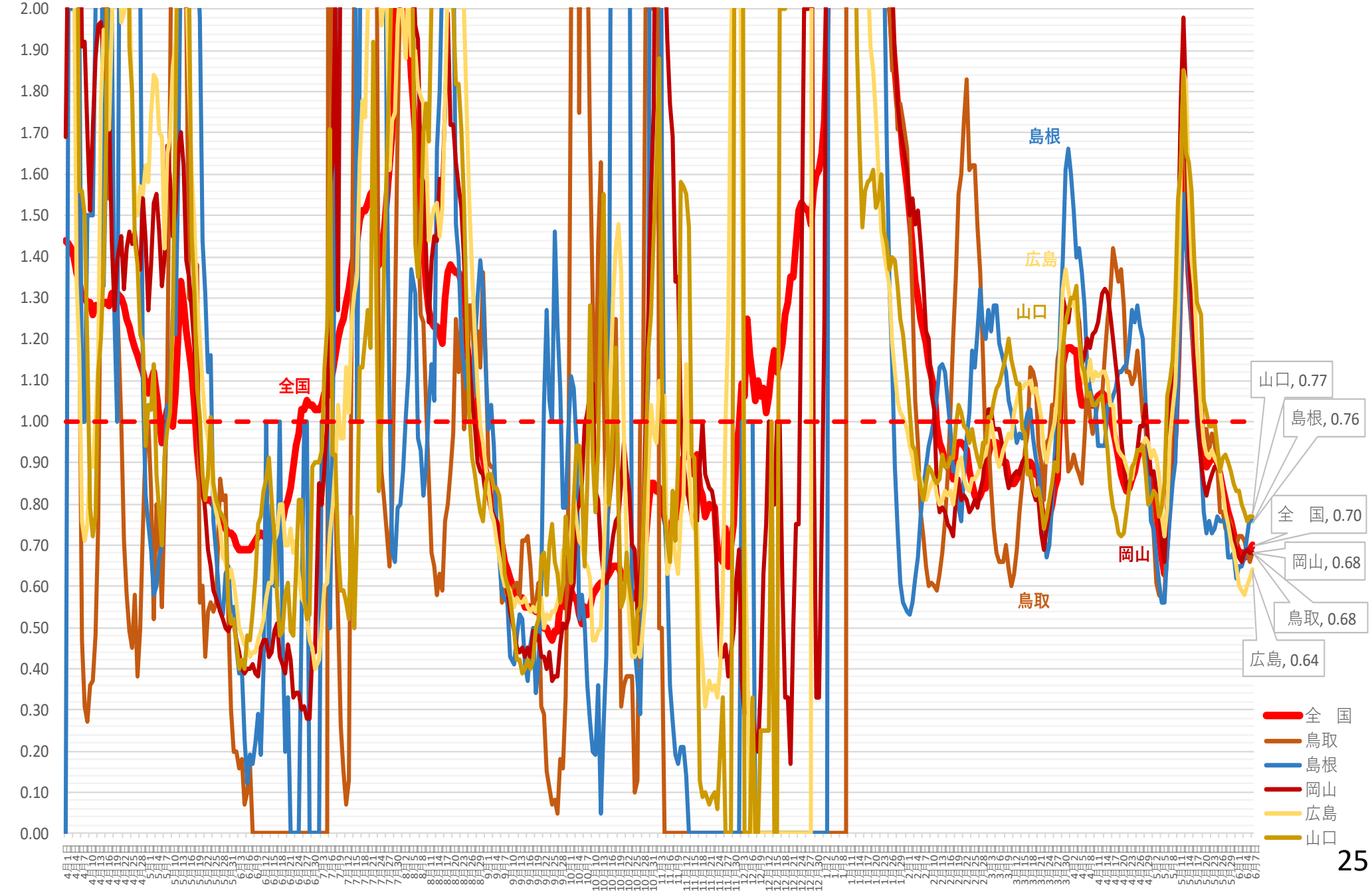

新規感染者数（１週間移動合計）の推移［四国］（対人口10万人）2021/4/1～ 2022/6/7

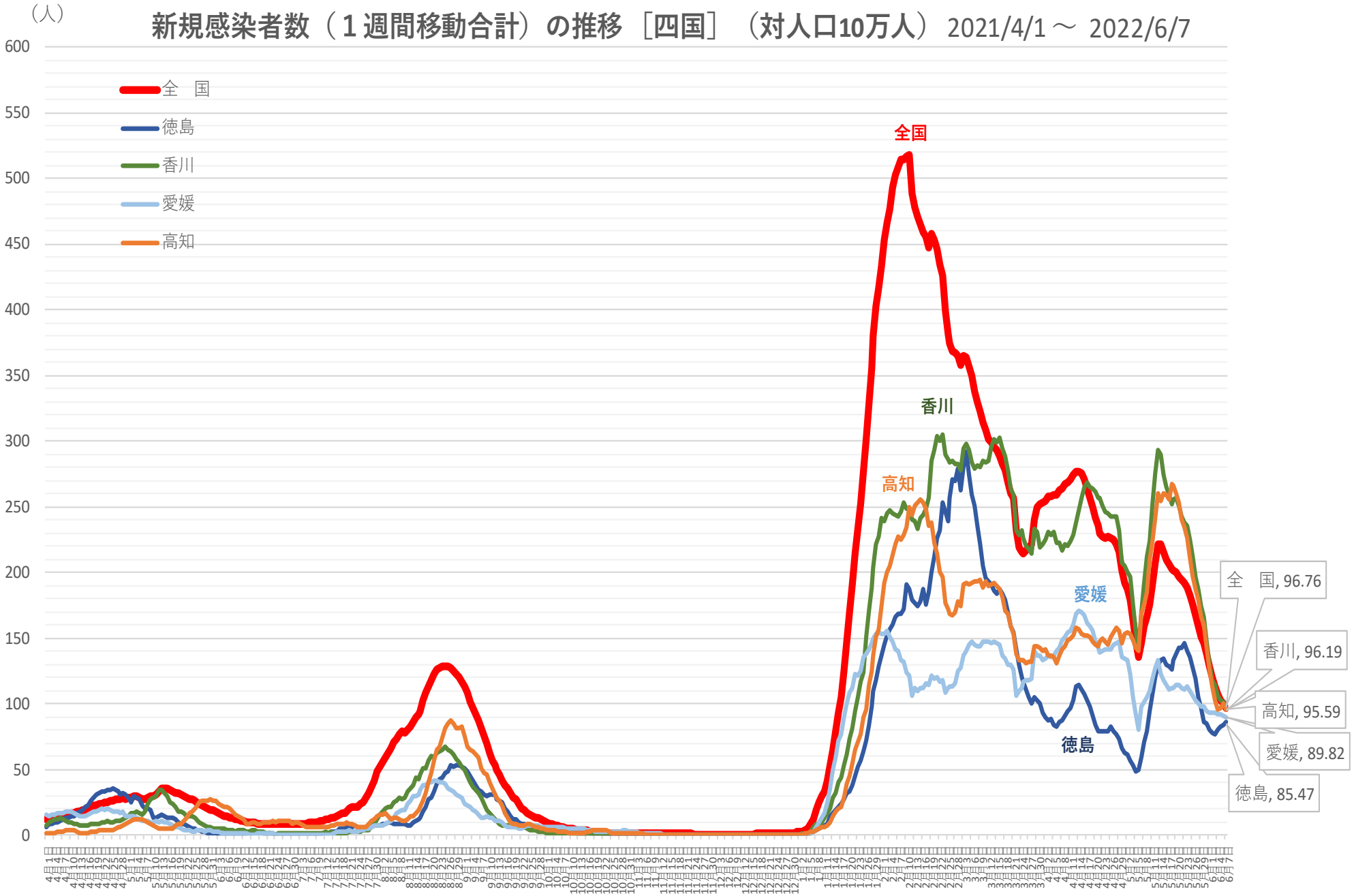

※ 人口10万対の人数は、令和3年12月4日までは総務省統計局における各年10月1日時点の人口推計の数値、
令和3年12月5日からは 令和２年国勢調査の数値により算出している

新規感染者数（１週間移動合計）の１週間前との増減比［四国］

2021/4/1～ 2022/6/7

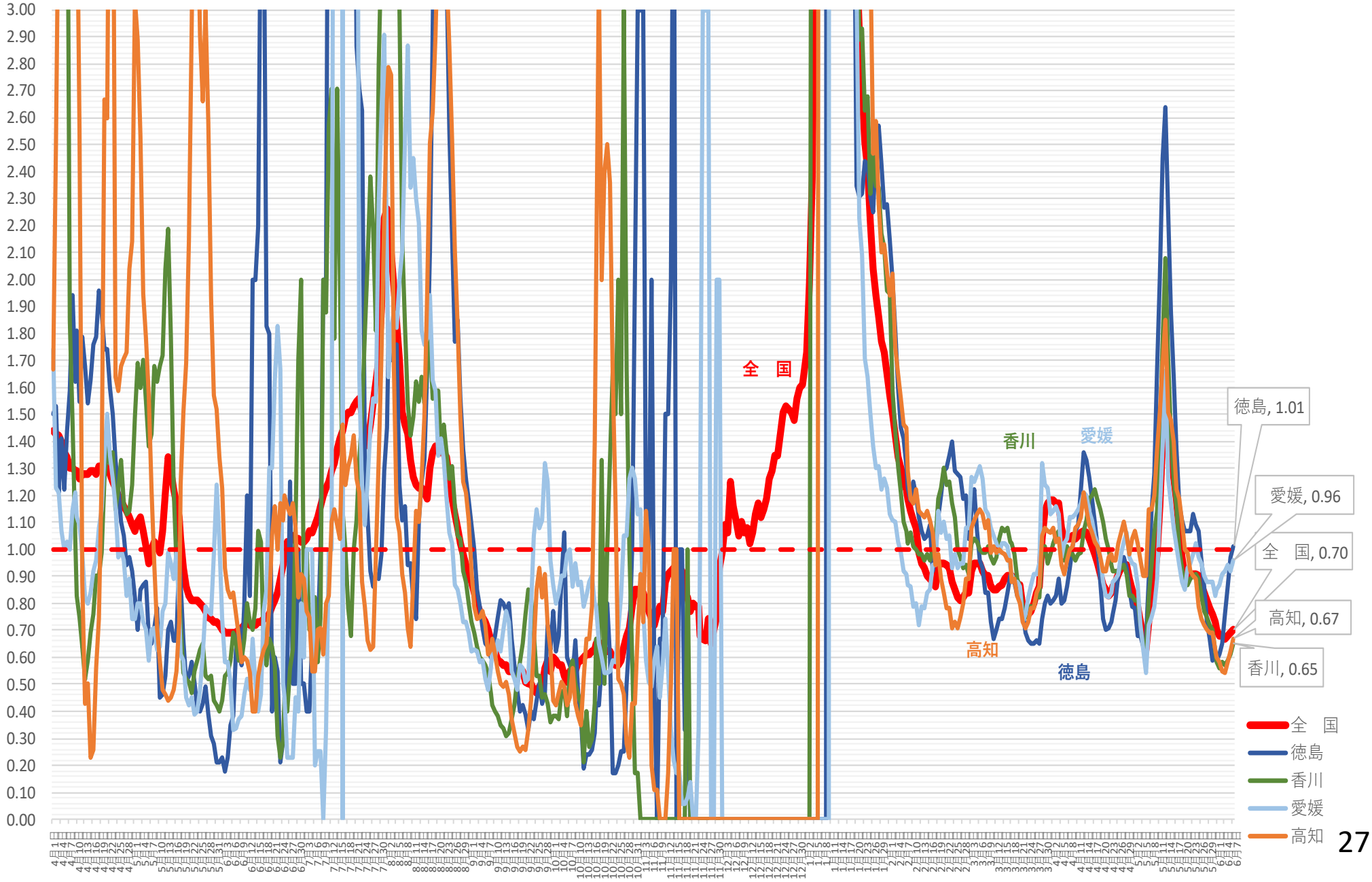

新規感染者数（１週間移動合計）の推移［九州・沖縄］（対人口10万人）2021/4/1～　2022/6/7

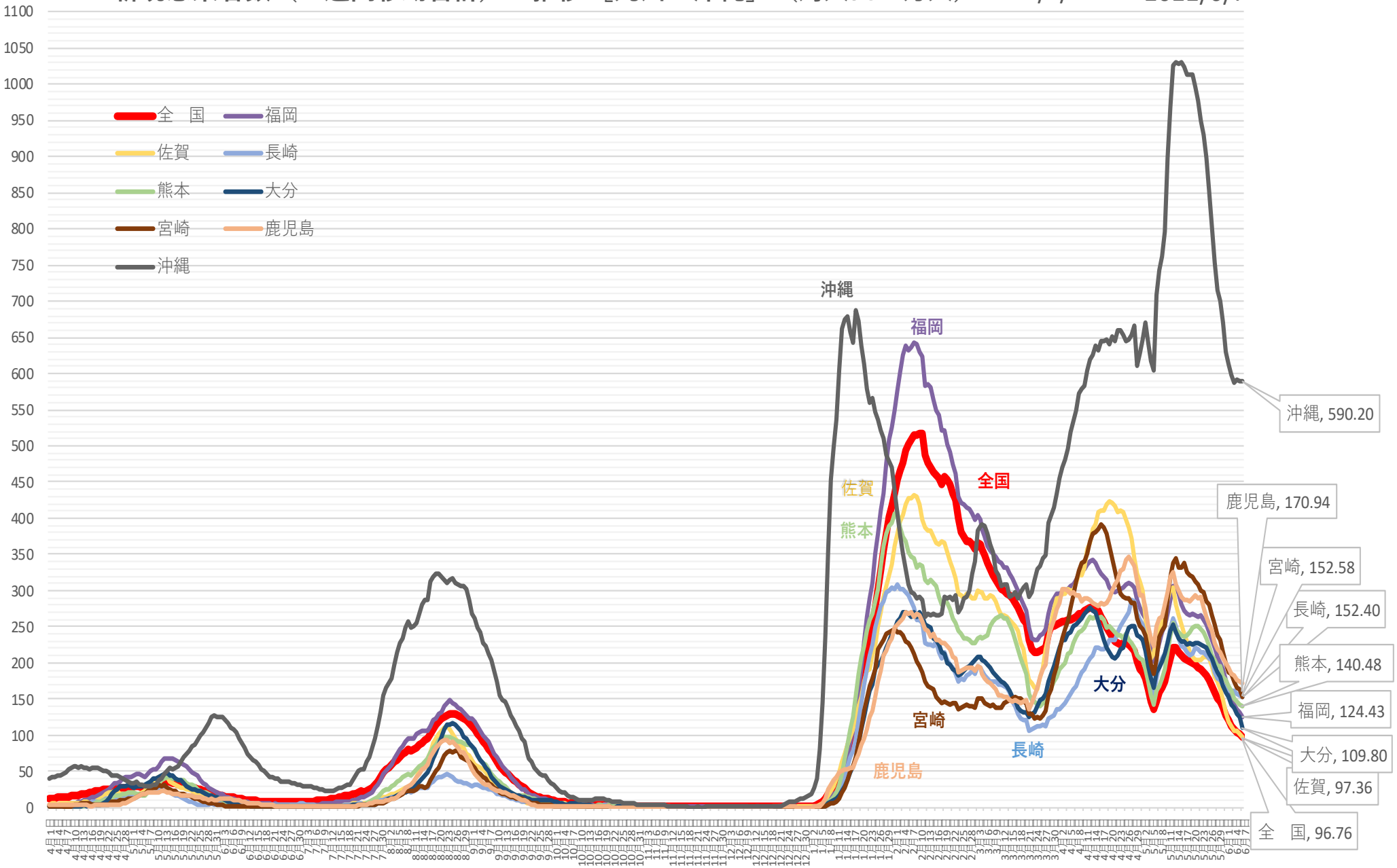

※ 人口10万対の人数は、令和3年12月4日までは総務省統計局における各年10月1日時点の人口推計の数値、
令和3年12月5日からは 令和２年国勢調査の数値により算出している

新規感染者数（１週間移動合計）の１週間前との増減比［九州・沖縄］ 2021/4/1 ～ 2022/6/7

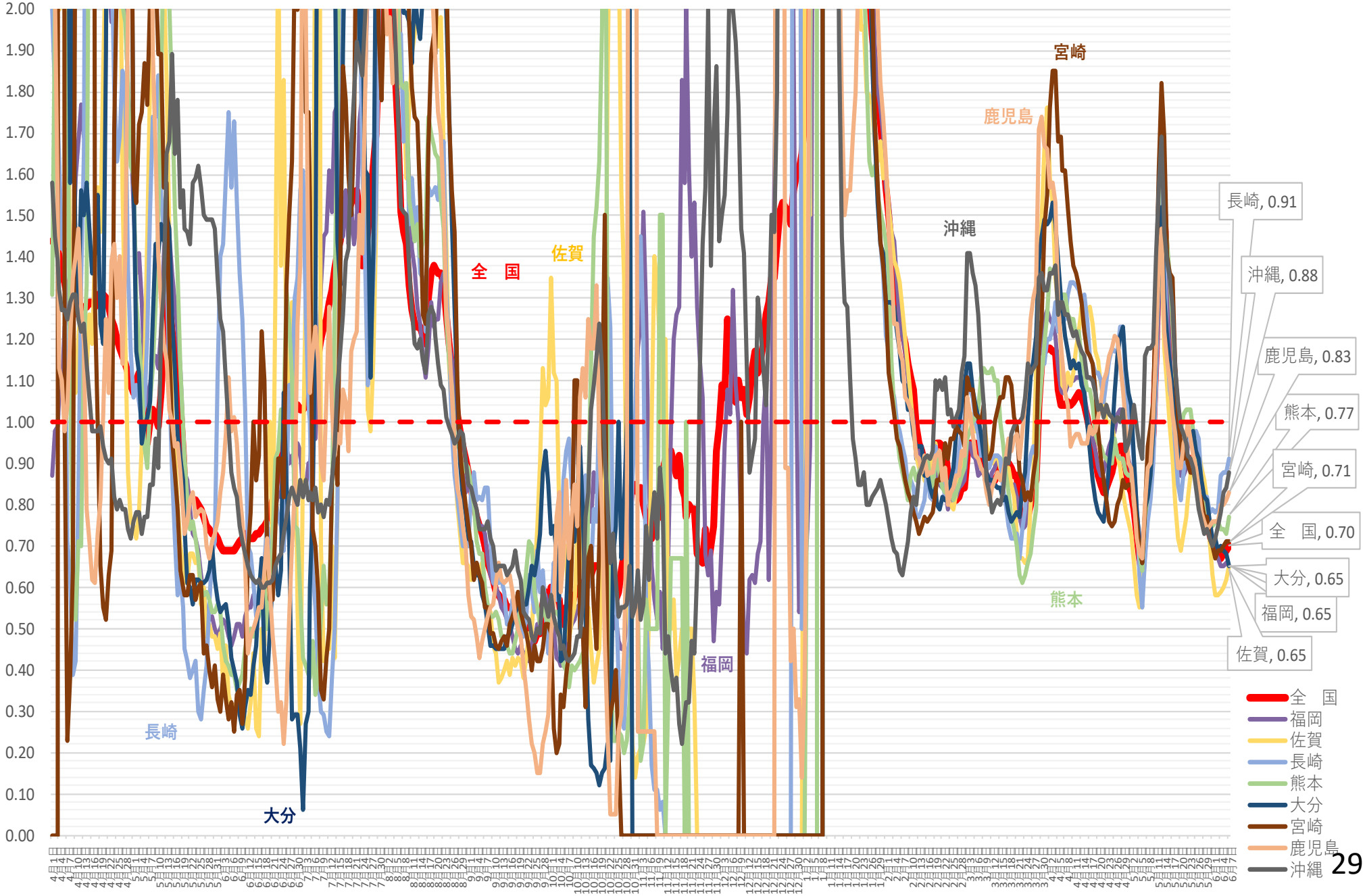

北海道　新規陽性者・入院者数等の推移（令和3年4月1日～令和4年6月6日）

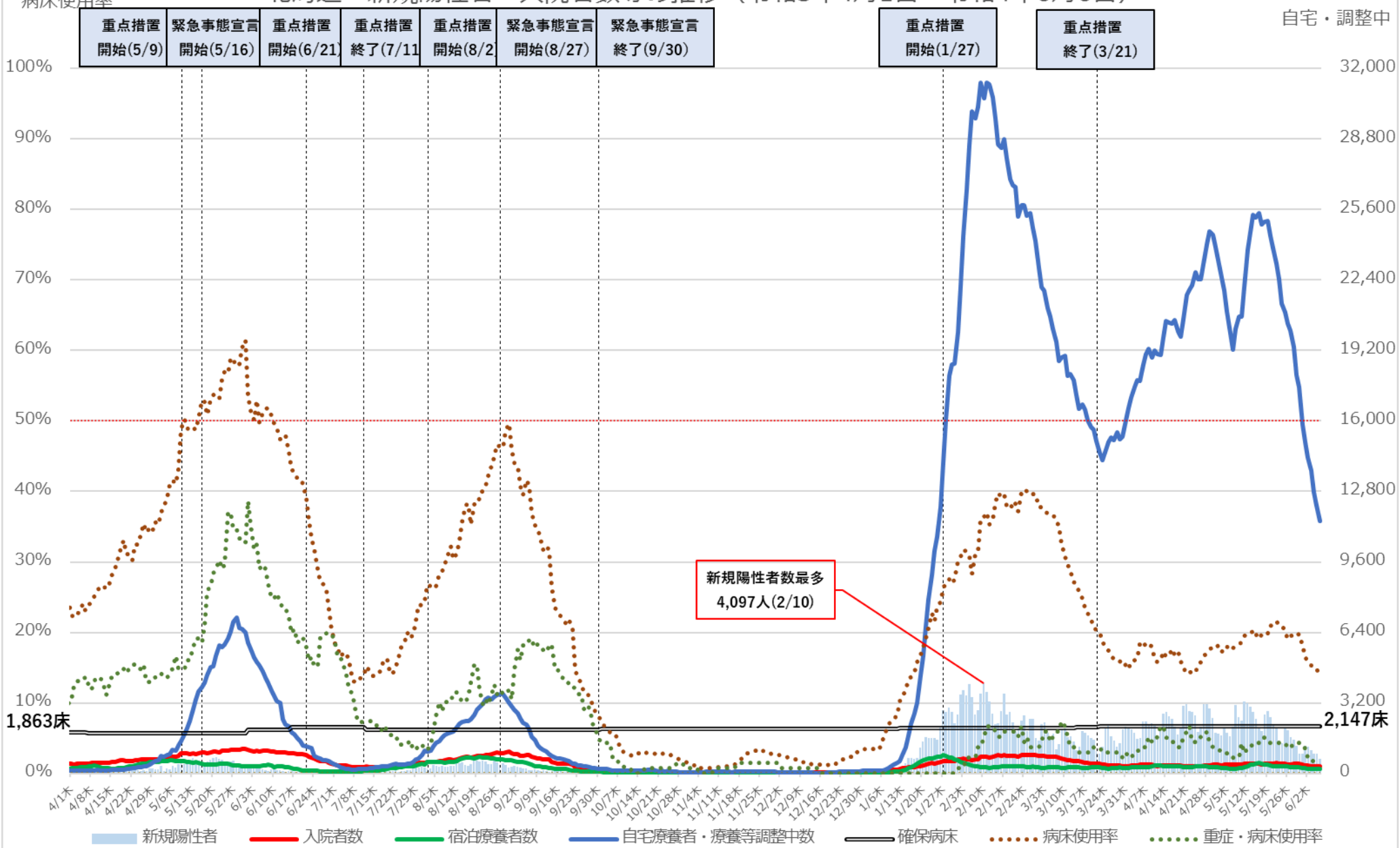

※病床使用率は最大フェーズの確保病床で確保病床に入院する者の数を割った数値を指す

北海道　入院者数等の推移（令和3年4月1日～令和4年6月6日）

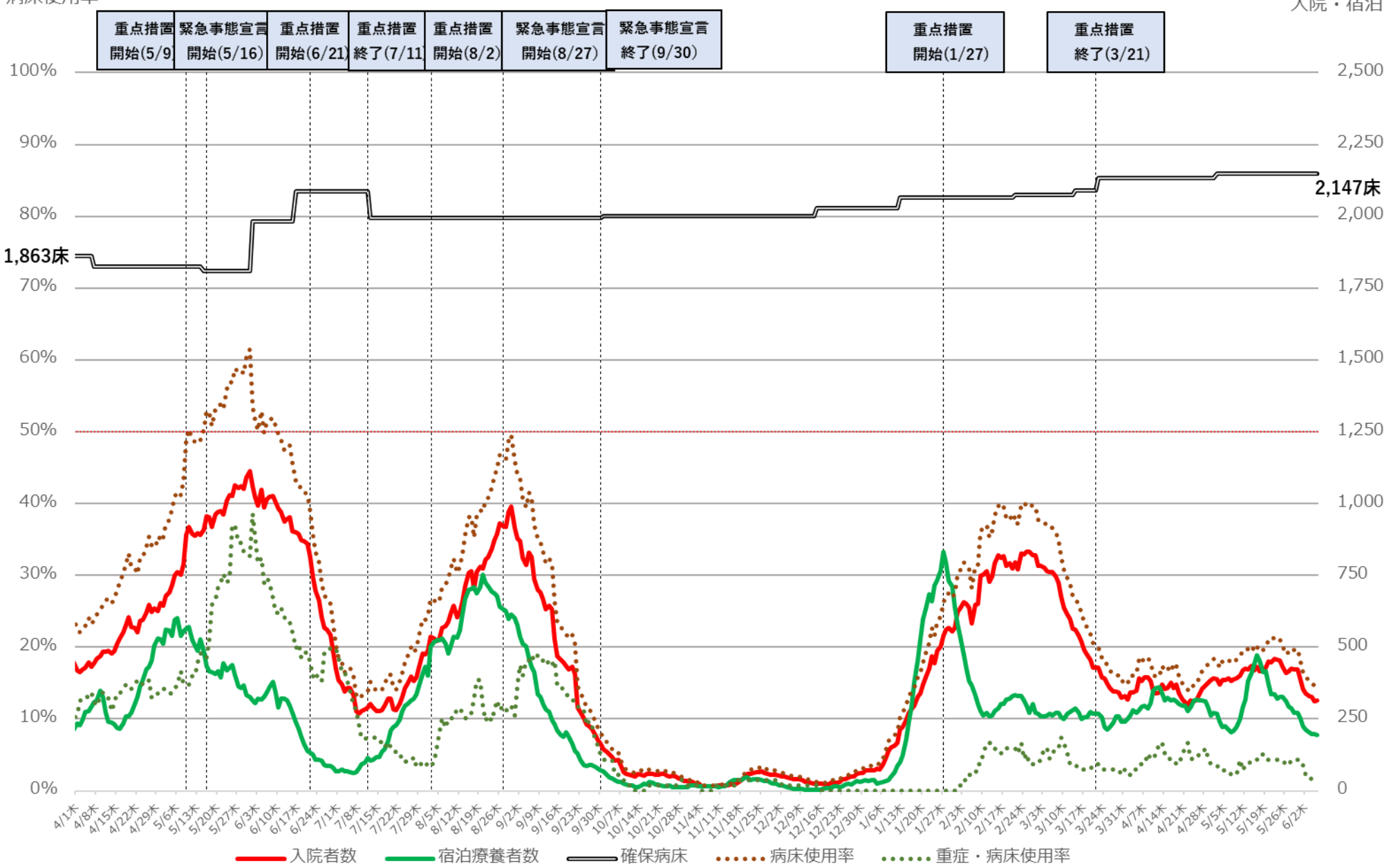

※病床使用率は最大フェーズの確保病床で確保病床に入院する者の数を割った数値を指す

埼玉県　新規陽性者・入院者数等の推移（令和3年4月1日～令和4年6月6日）

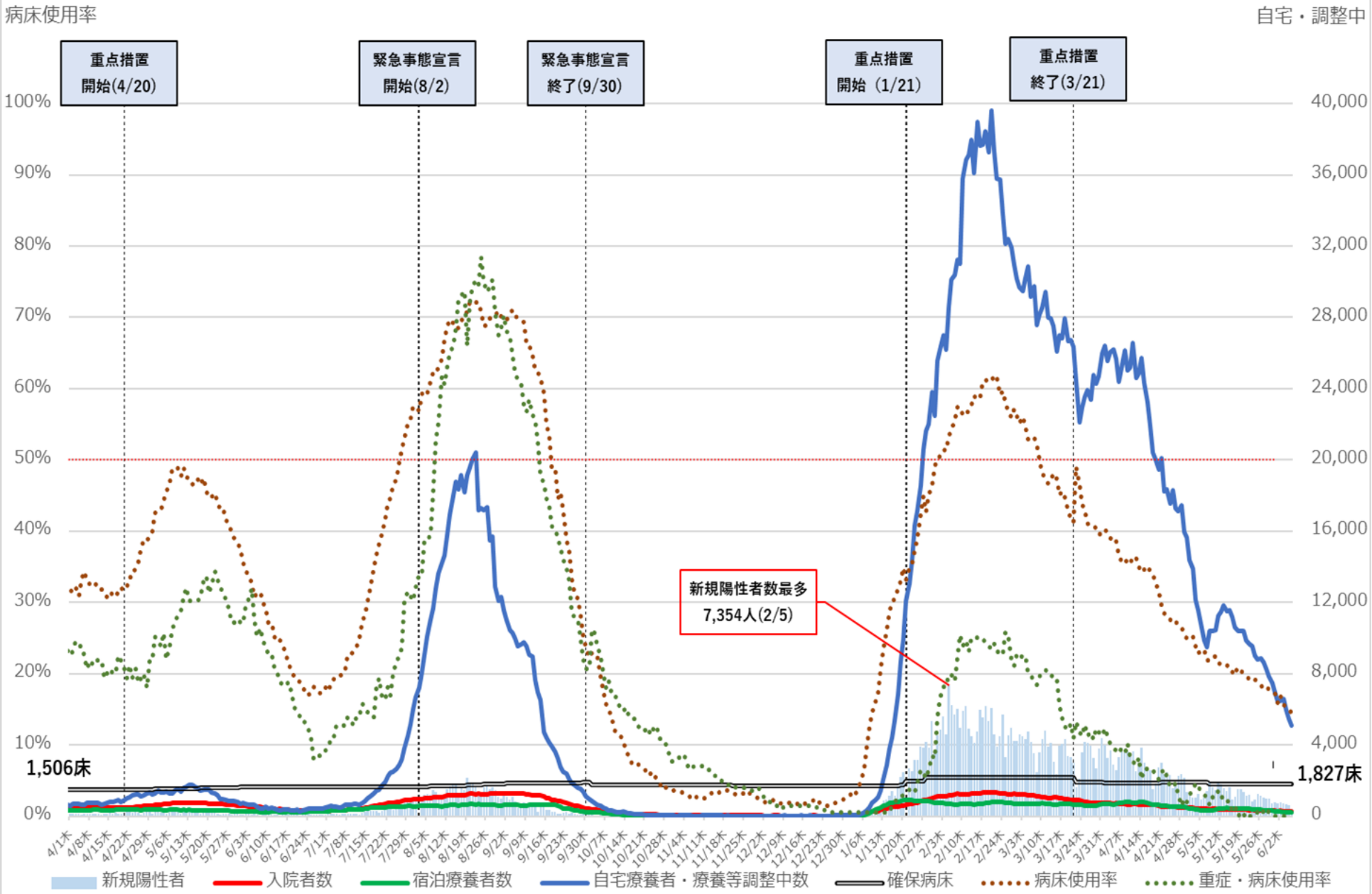

※ 病床使用率は最大フェーズの確保病床で、確保病床に入院する者の数を割った数値を指す。

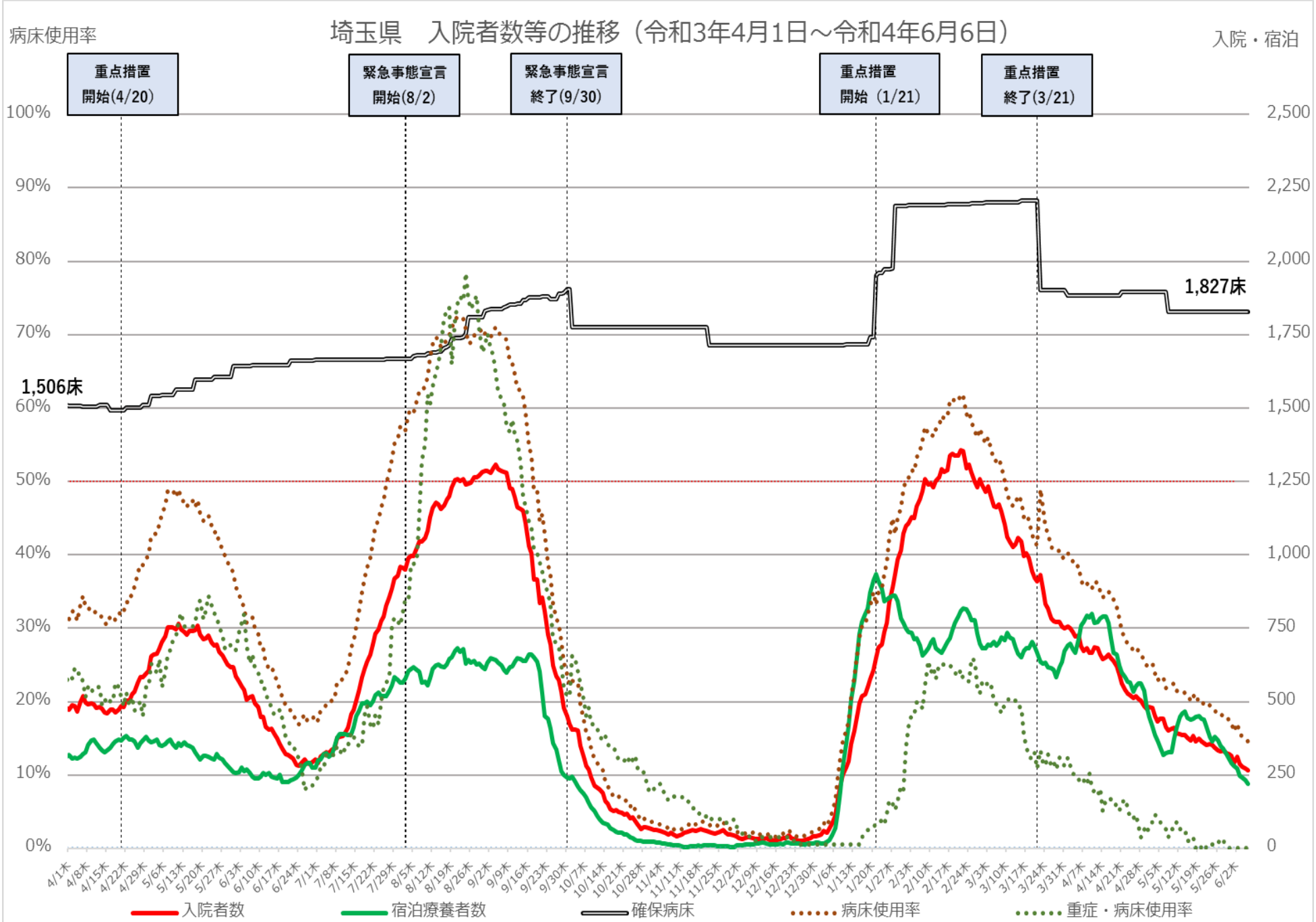

※　病床使用率は最大フェーズの確保病床で、確保病床に入院する者の数を割った数値を指す。

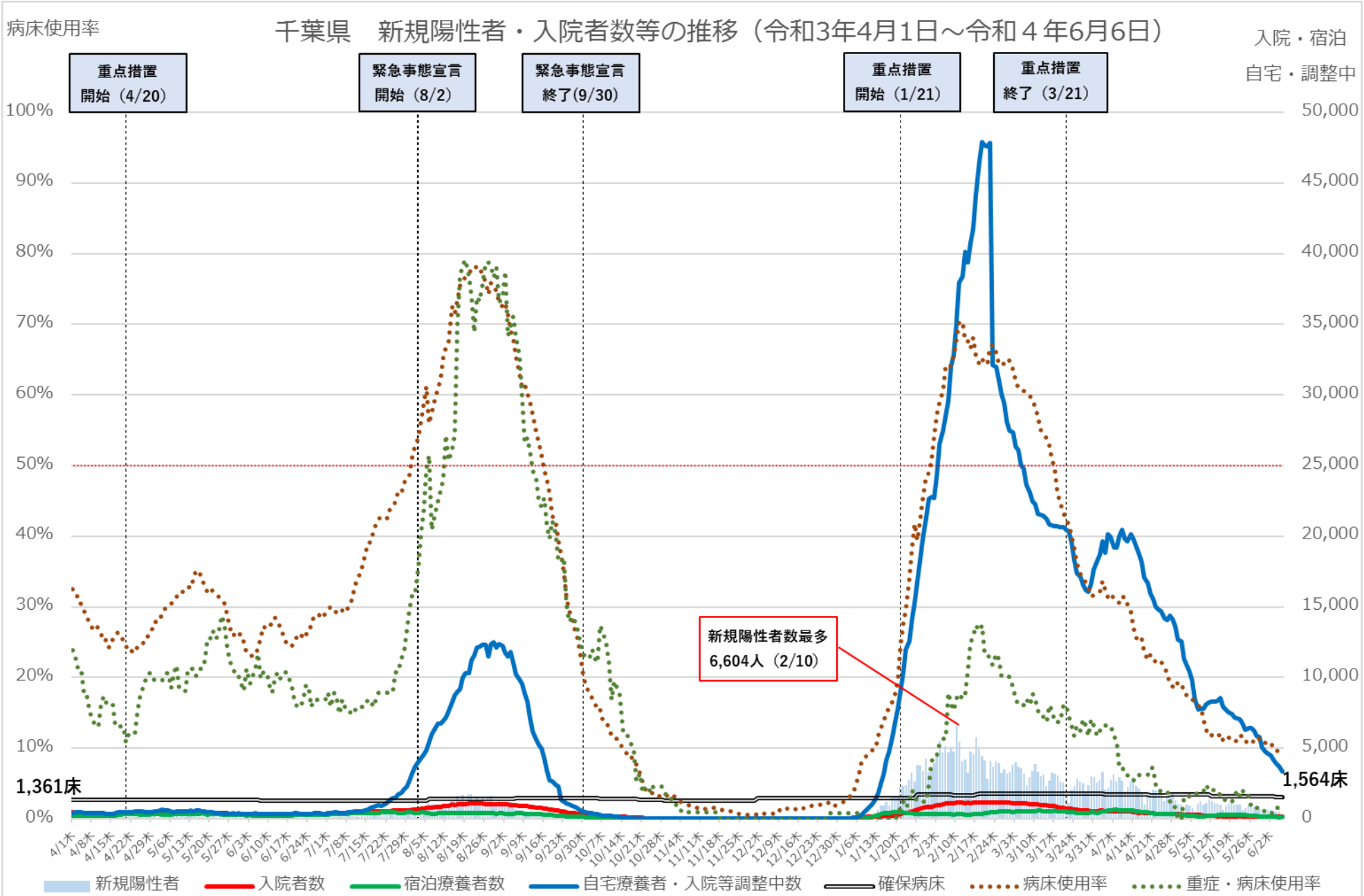

※ 病床使用率は最大フェーズの確保病床で入院者の総数を割った数値を指す

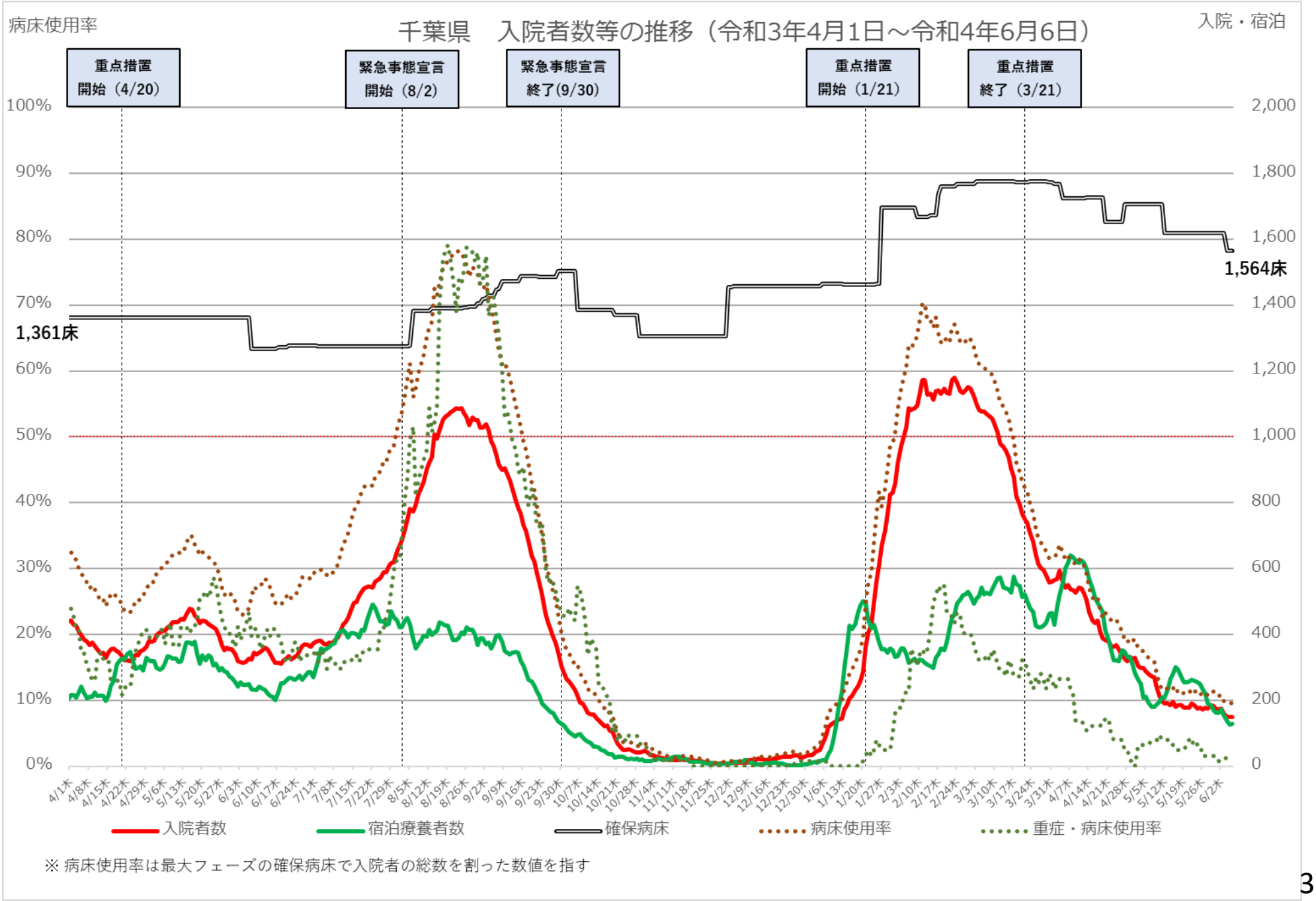
千葉県　入院者数等の推移（令和3年4月1日～令和4年6月6日）
病床使用率
入院・宿泊
重点措置 開始（4/20）
緊急事態宣言 開始（8/2）
緊急事態宣言 終了(9/30)
重点措置 開始（1/21）
重点措置 終了（3/21）
100%
90%
80%
70%
60%
50%
40%
30%
20%
10%
0%
2,000
1,800
1,600
1,400
1,200
1,000
800
600
400
200
0
1,361床
1,564床
入院者数
宿泊療養者数
確保病床
病床使用率
重症・病床使用率
※ 病床使用率は最大フェーズの確保病床で入院者の総数を割った数値を指す

東京都　新規陽性者・入院者数等の推移（令和3年4月1日～令和4年6月6日）

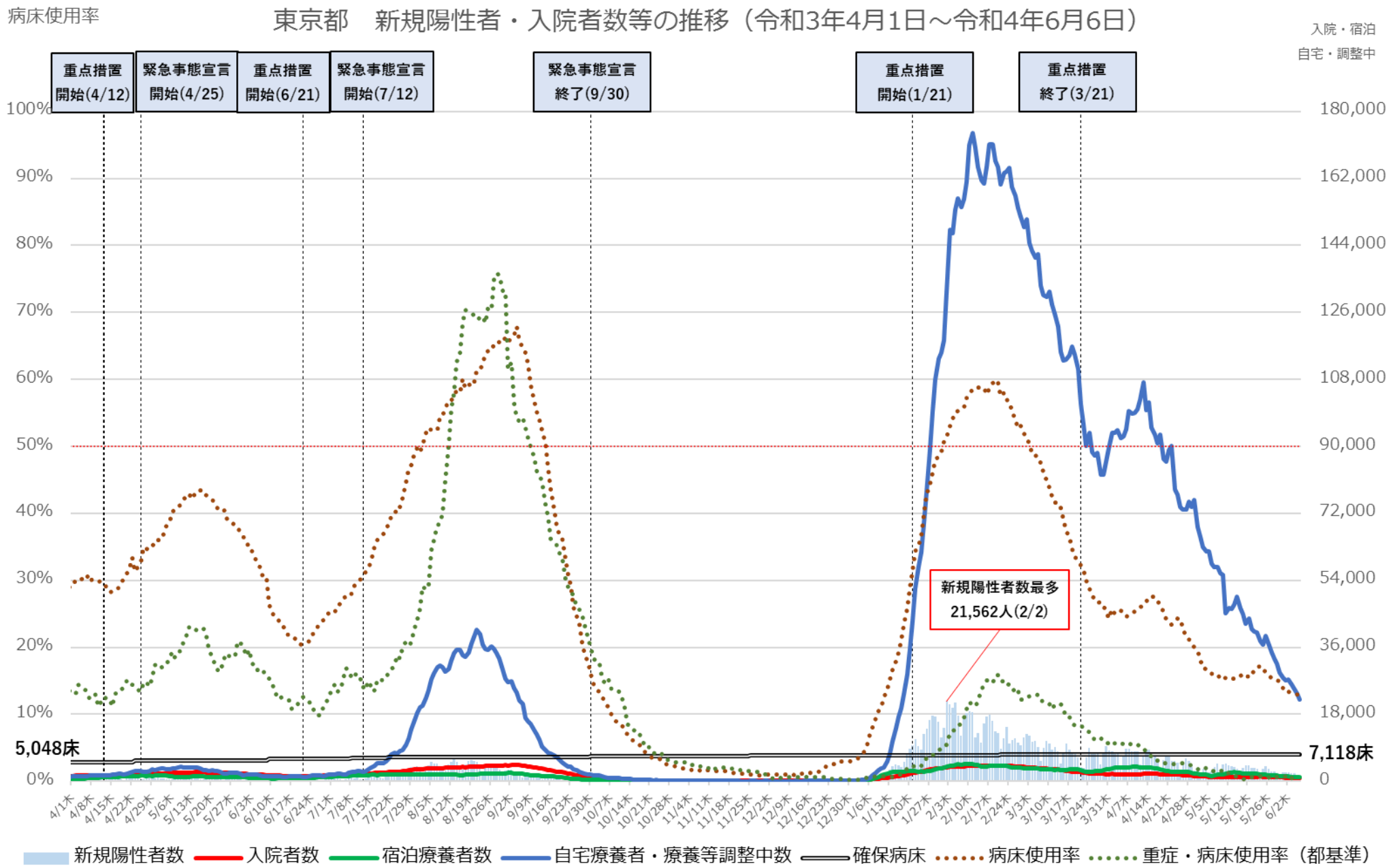

※病床使用率は最終フェーズの確保病床で確保病床の入院者数を割った数値。
※重症・病床使用率は、東京都独自の基準に則って発表された数値を用いて計算している。

東京都　入院者数等の推移（令和3年4月1日～令和4年6月6日）

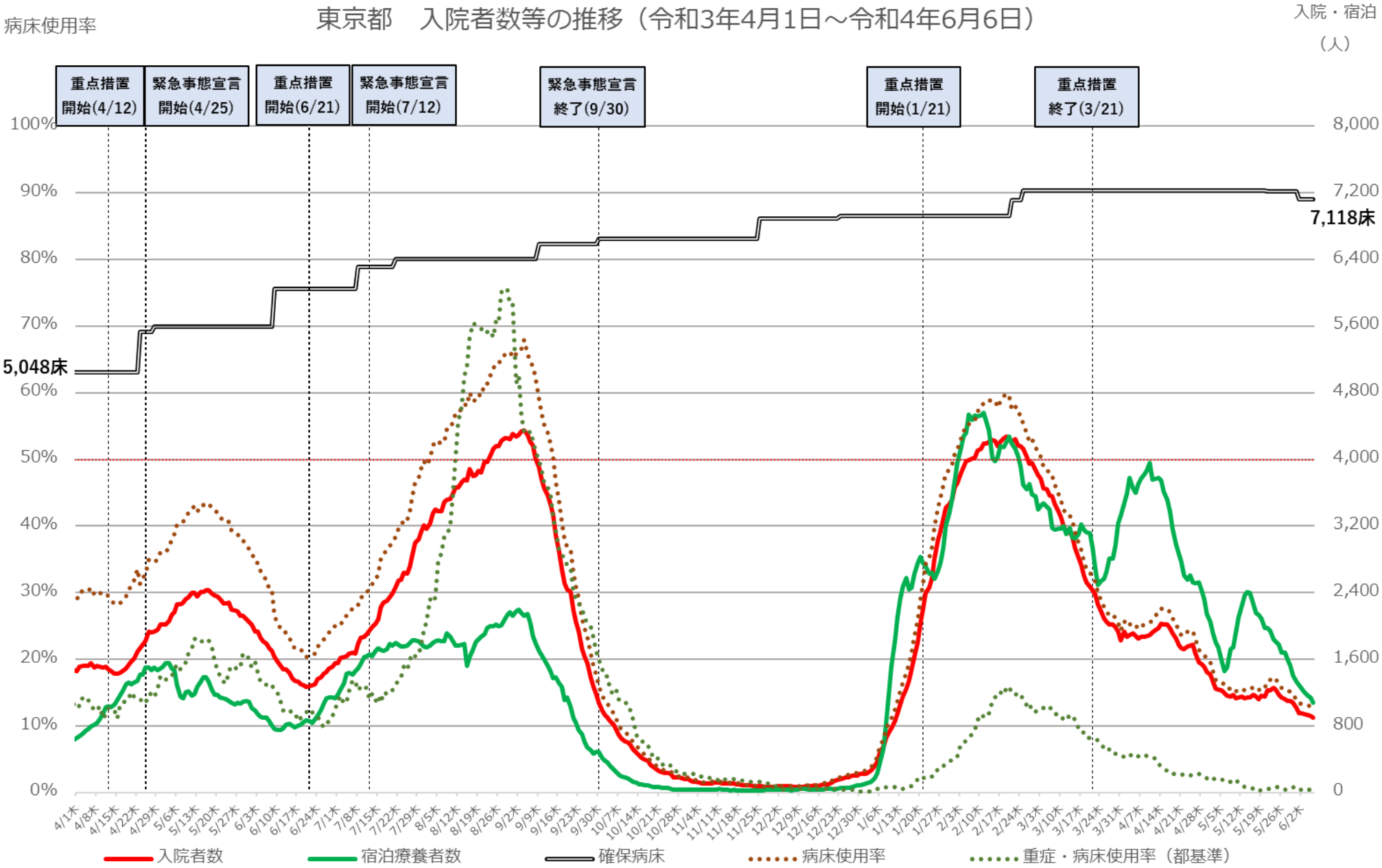

※病床使用率は最終フェーズの確保病床で確保病床の入院者数を割った数値。
※重症・病床使用率は、東京都独自の基準に則って発表された数値を用いて計算している。

神奈川県　新規陽性者・入院者数等の推移（令和3年4月1日～令和4年6月5日）

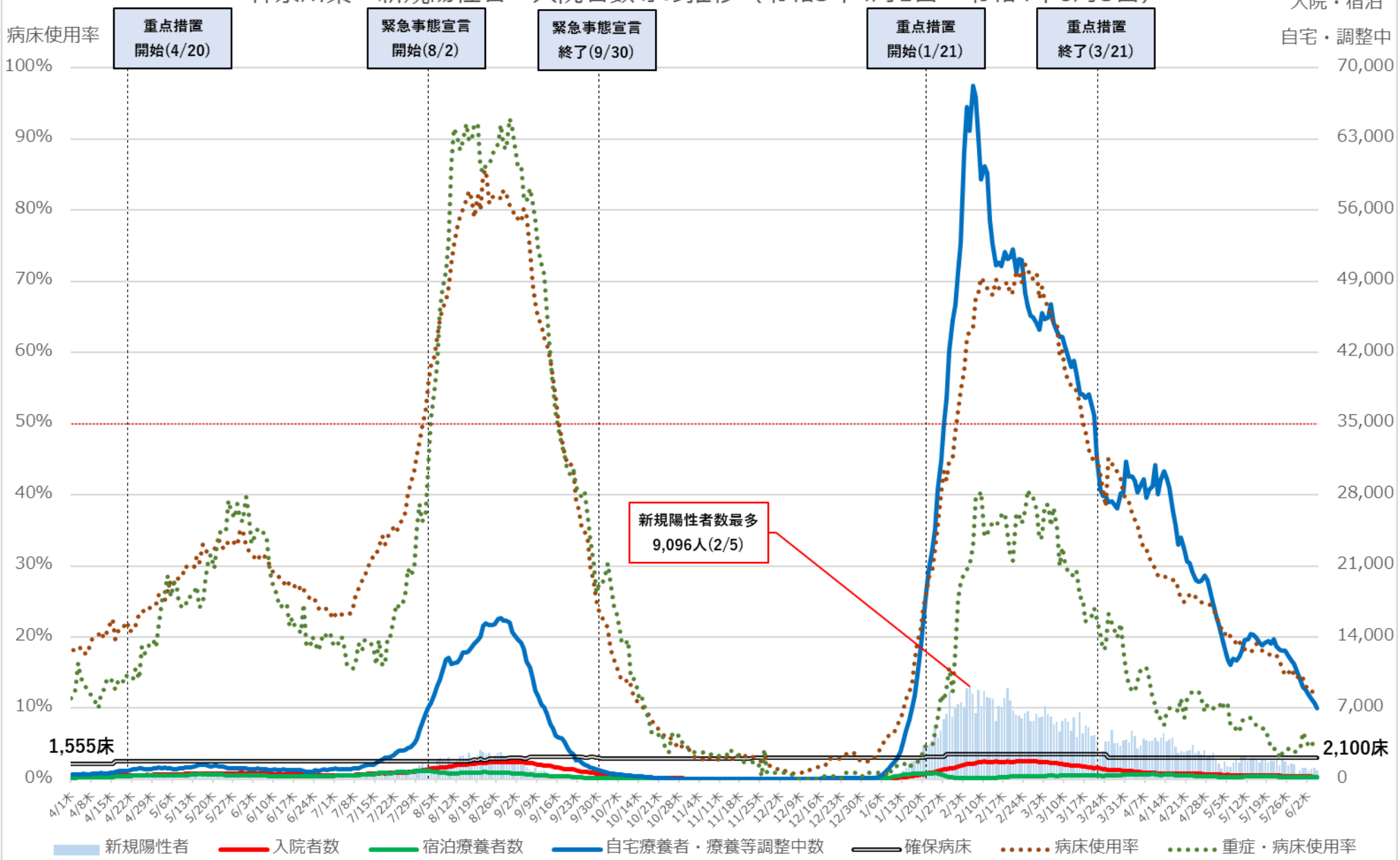

※　病床使用率は最大フェーズの確保病床で確保病床に入院する者の数を割った数値を指す。

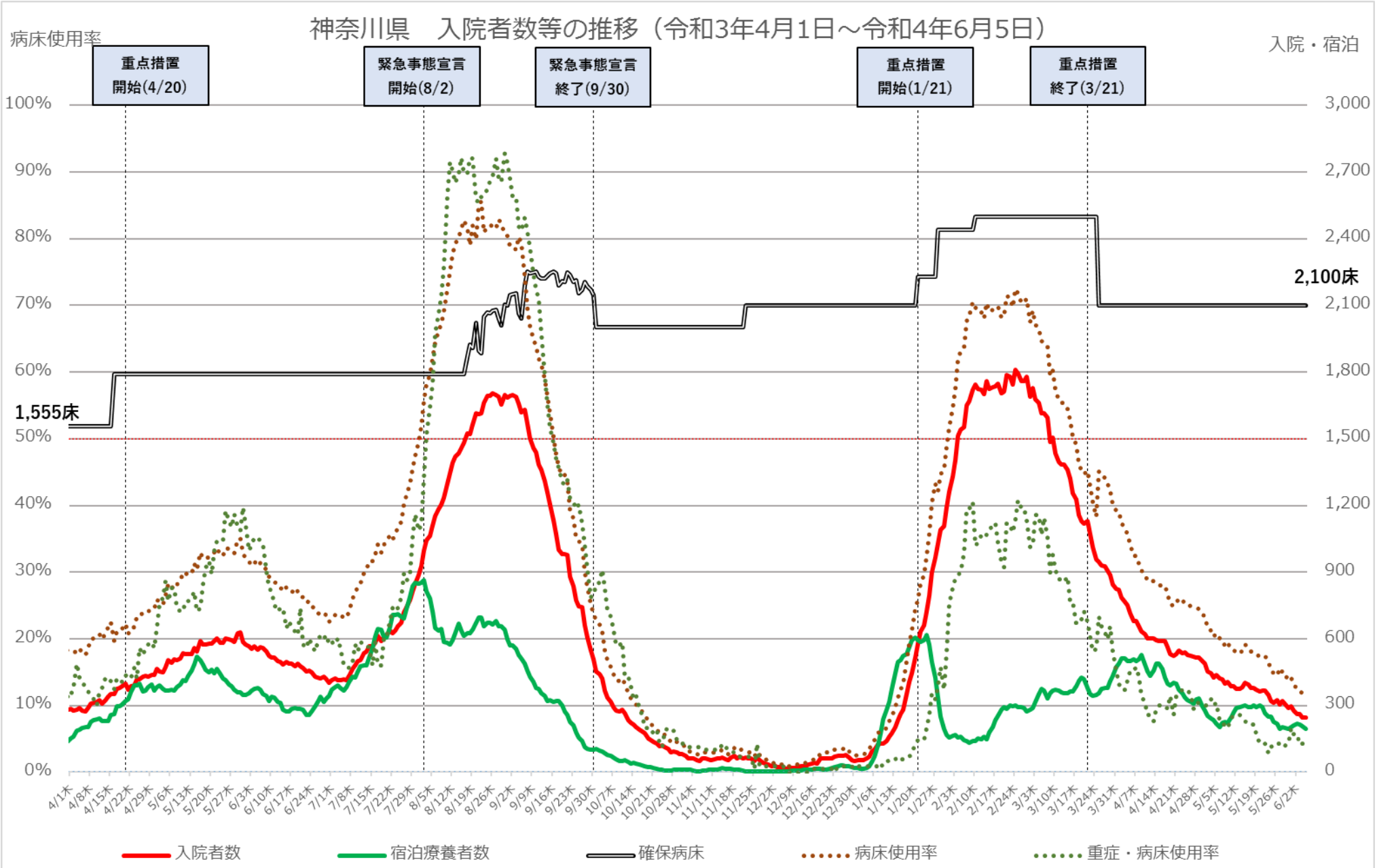

※　病床使用率は最大フェーズの確保病床で確保病床に入院する者の数を割った数値を指す。

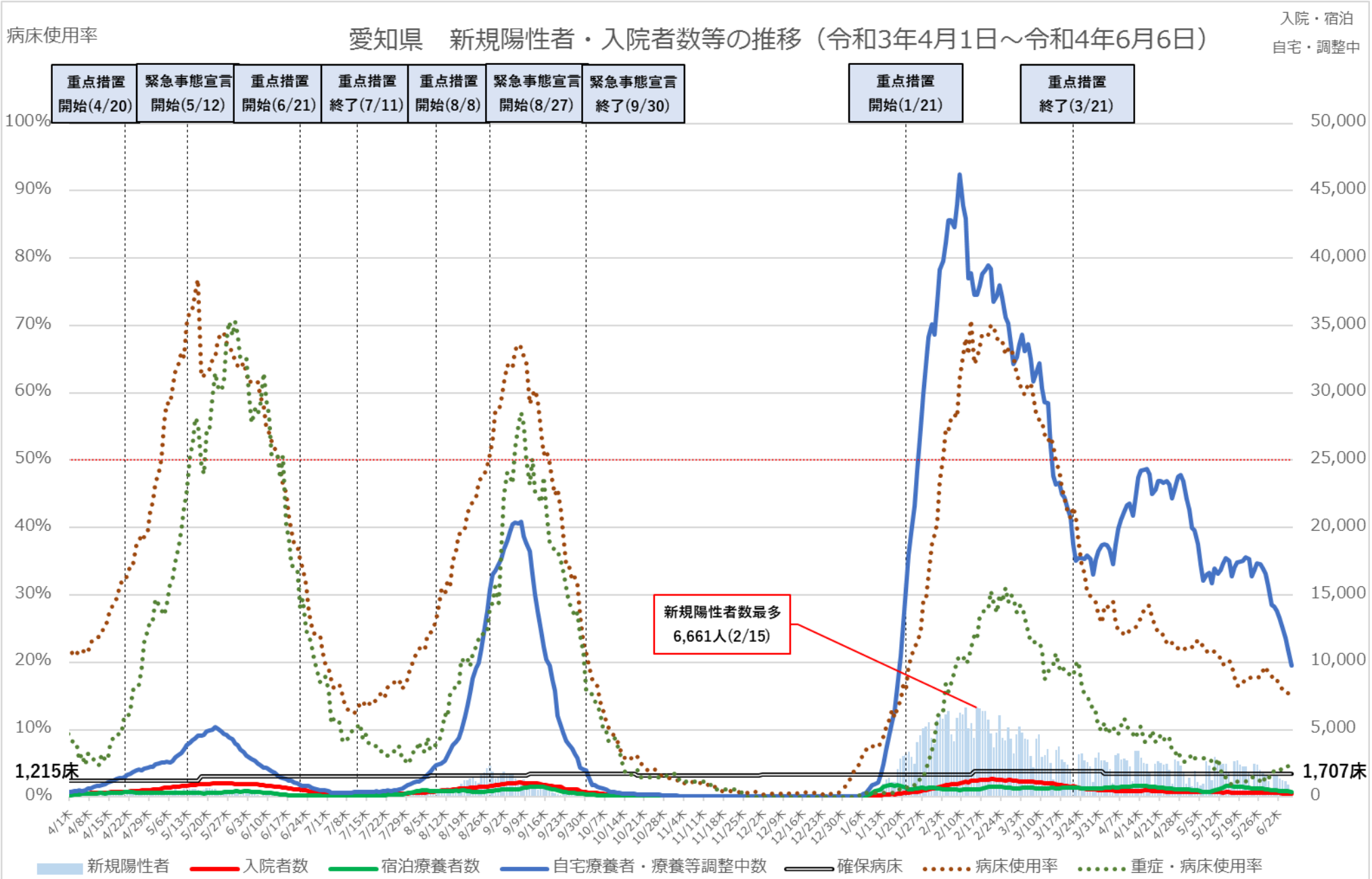

※病床使用率は、最大フェーズの確保病床で確保病床に入院する者の数を割った数値を指す。

愛知県　入院者数等の推移（令和3年4月1日～令和4年6月6日）

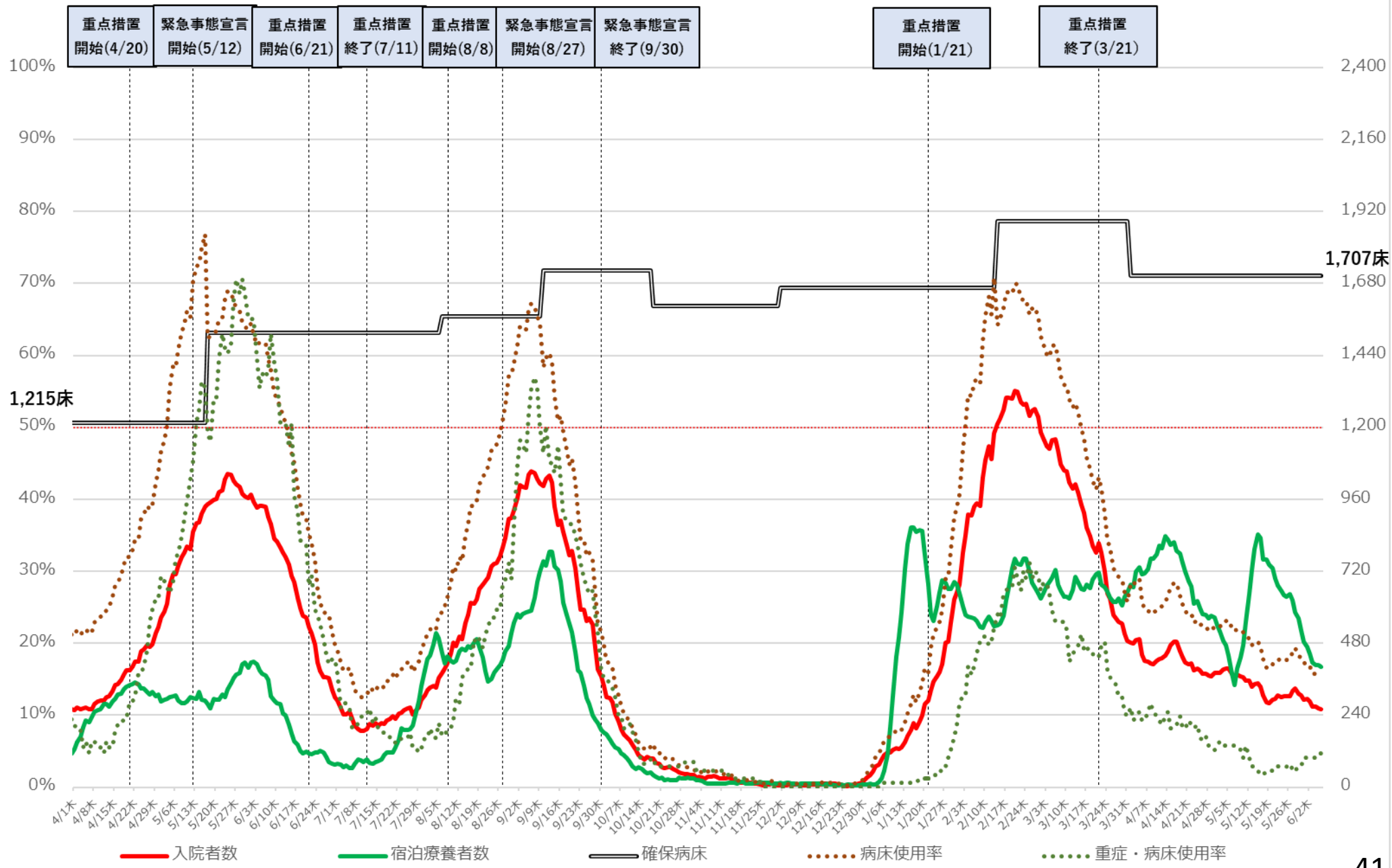

※病床使用率は、最大フェーズの確保病床で確保病床に入院する者の数を割った数値を指す。

京都府　新規陽性者・入院者数等の推移（令和3年4月1日～令和4年6月5日）

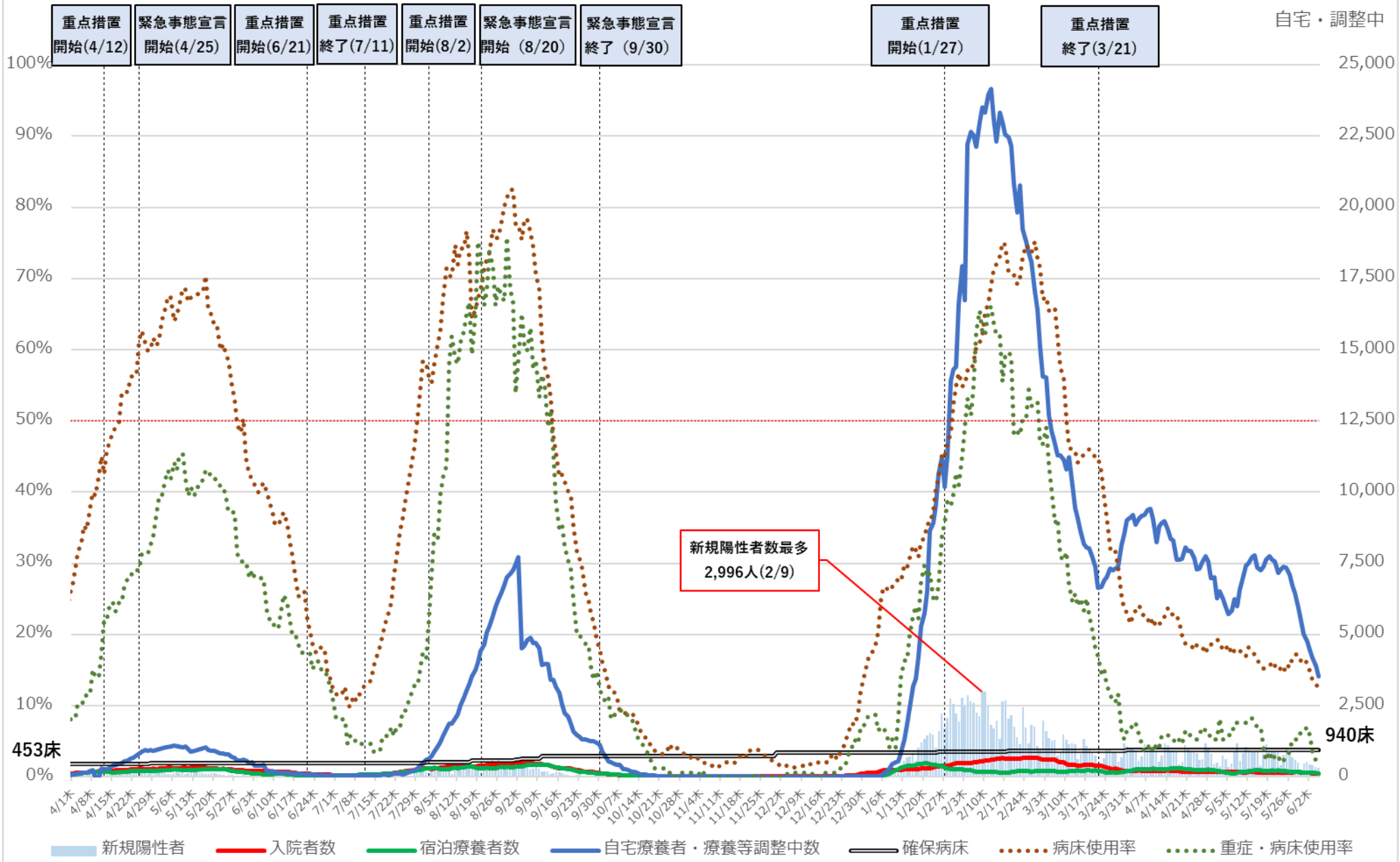

※病床使用率は最大フェーズの確保病床で入院者の総数を割った数値を指す

京都府　入院者数等の推移（令和3年4月1日～令和4年6月5日）

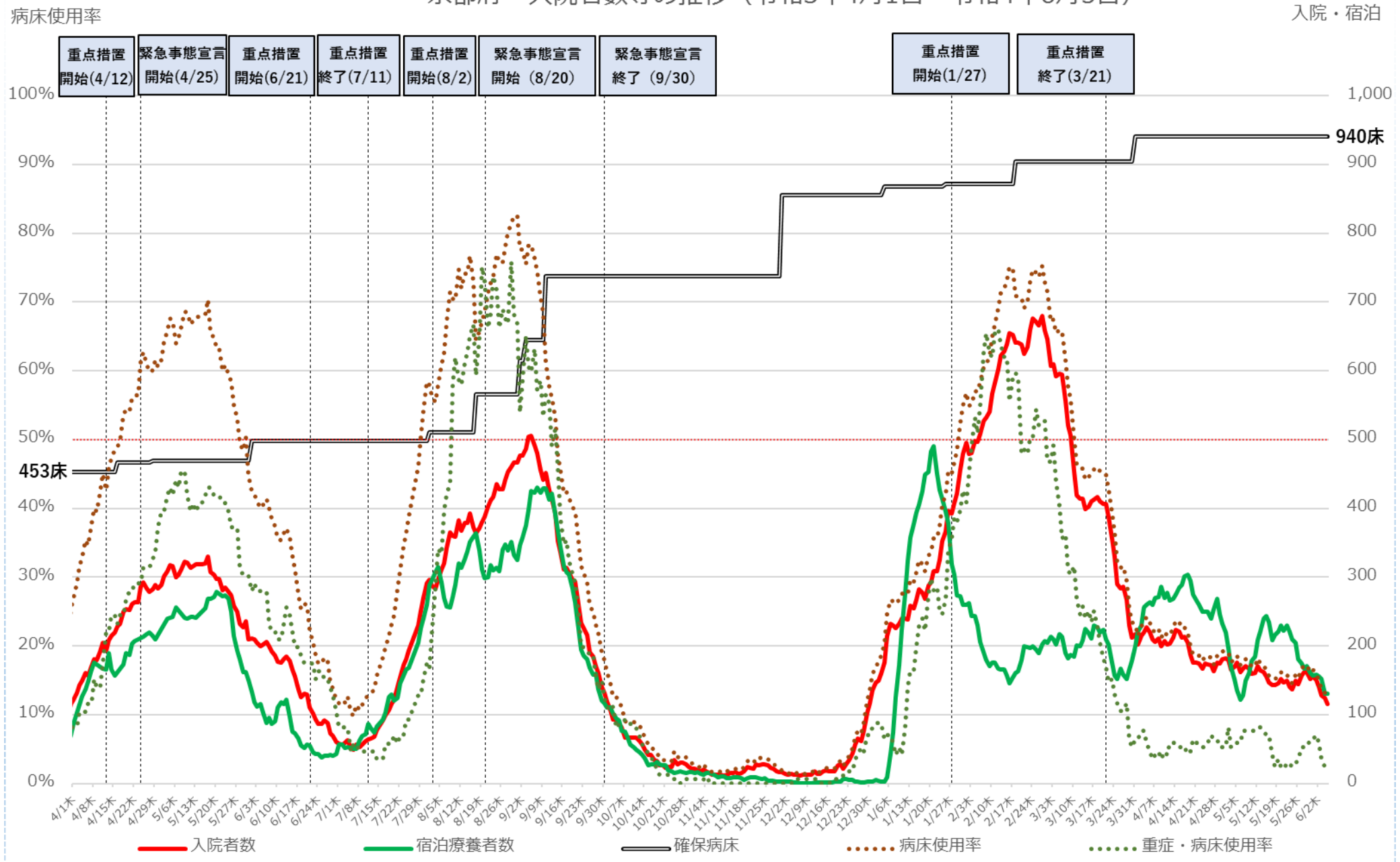

※病床使用率は最大フェーズの確保病床で入院者の総数を割った数値を指す

大阪府　新規陽性者・入院者数等の推移（令和3年4月1日～令和4年6月6日）

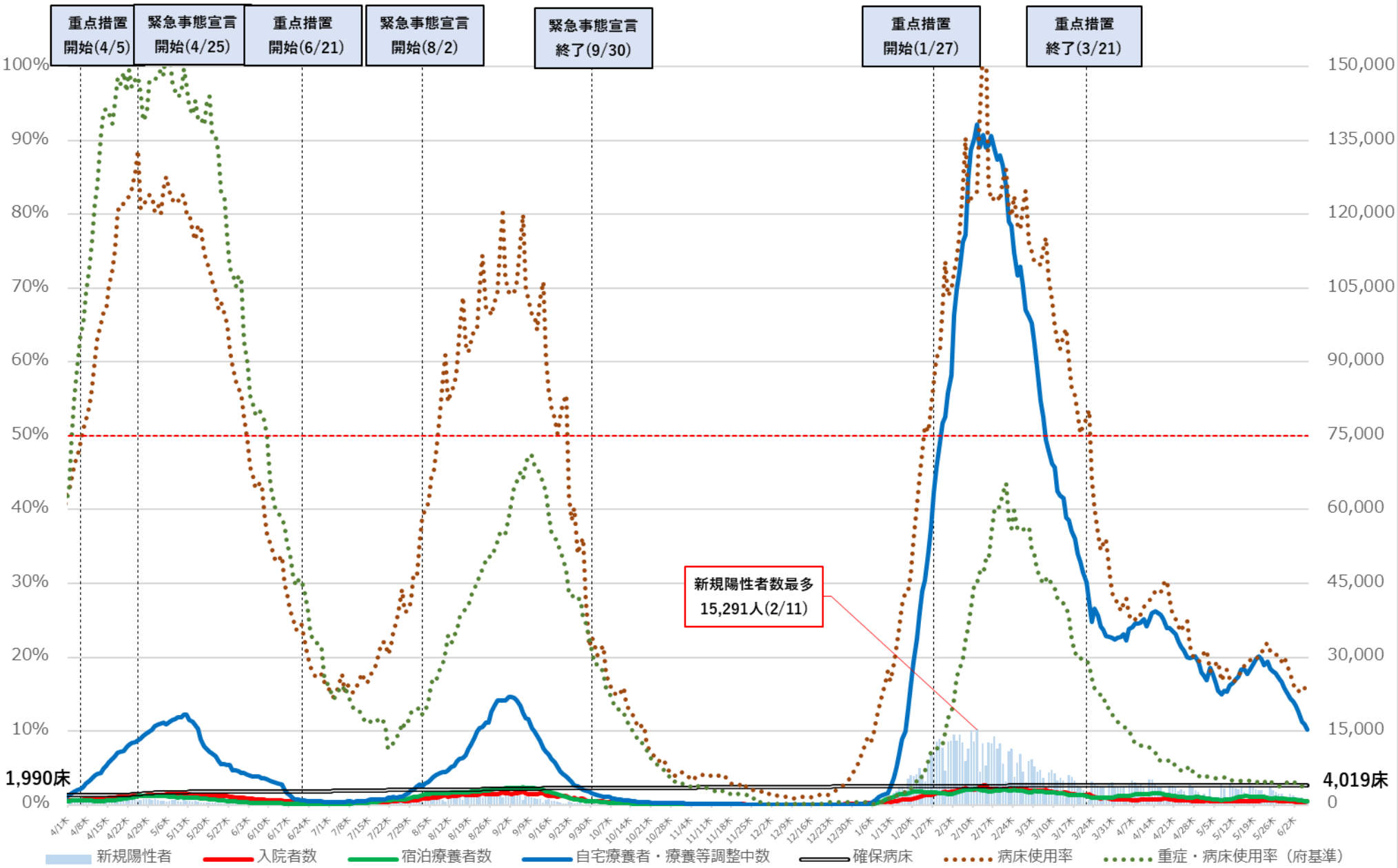

※病床使用率は最大フェーズの確保病床で入院者の総数を割った数値を指す。

※重症・病床使用率は、大阪府独自の基準に則って発表された数値を用いて計算している。

大阪府　入院者数等の推移（令和3年4月1日～令和4年6月6日）

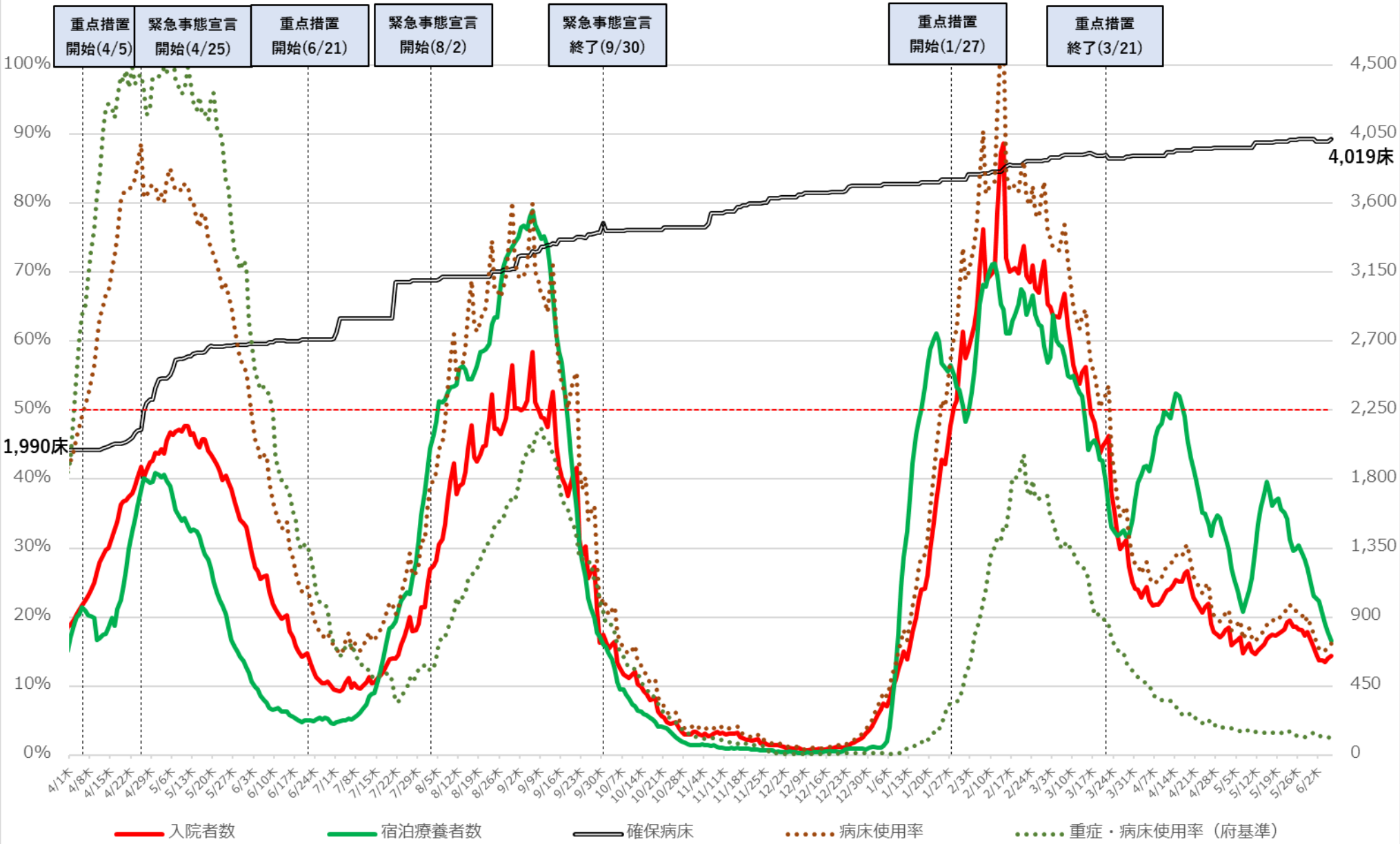

※病床使用率は最大フェーズの確保病床で入院者の総数を割った数値を指す。

※重症・病床使用率は、大阪府独自の基準に則って発表された数値を用いて計算している。

兵庫県　新規陽性者・入院者数等の推移（令和3年4月1日～令和4年6月5日）

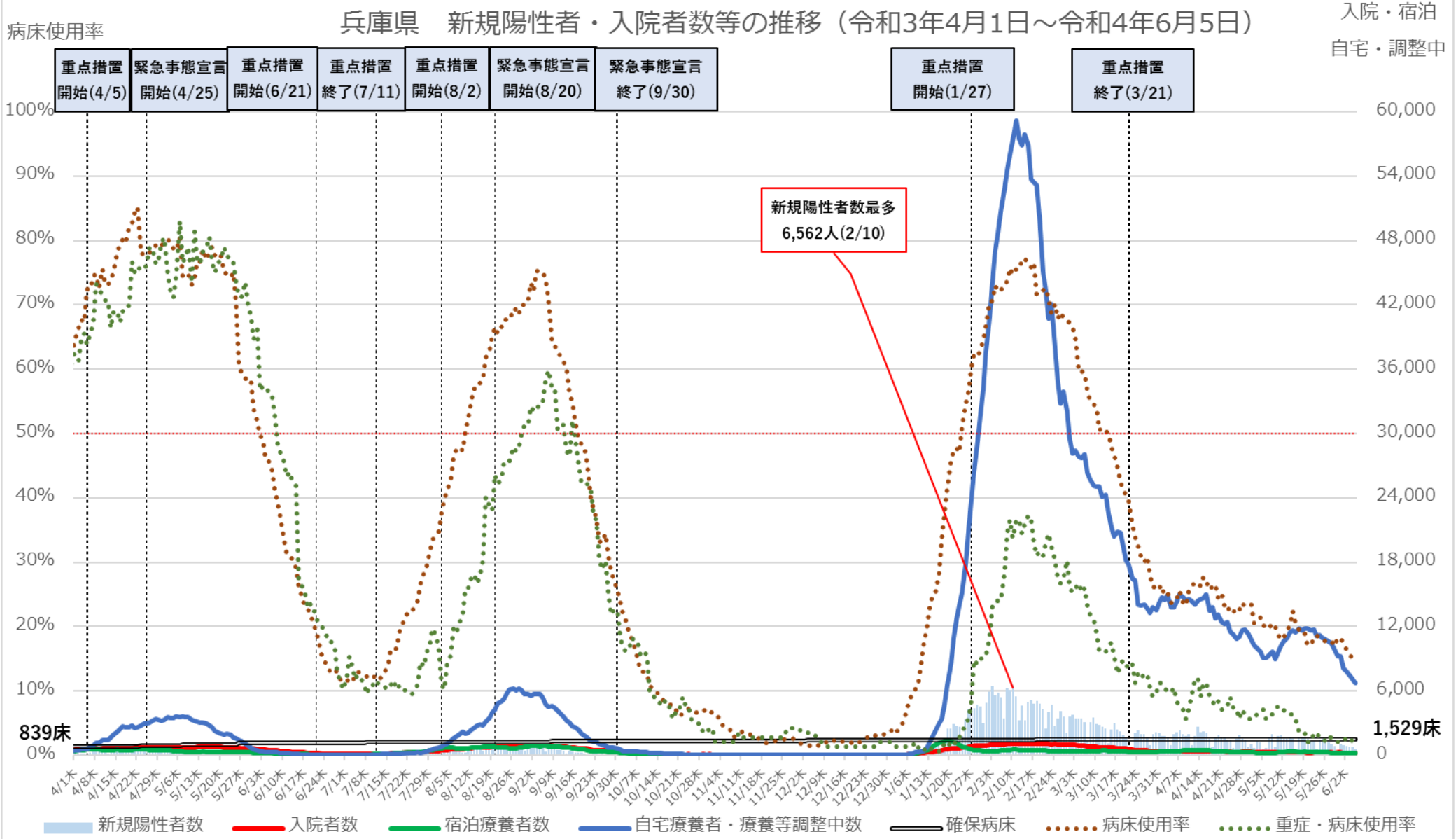

※病床使用率は、最大フェーズの確保病床で確保病床に入院する者の数を割った数値を指す。

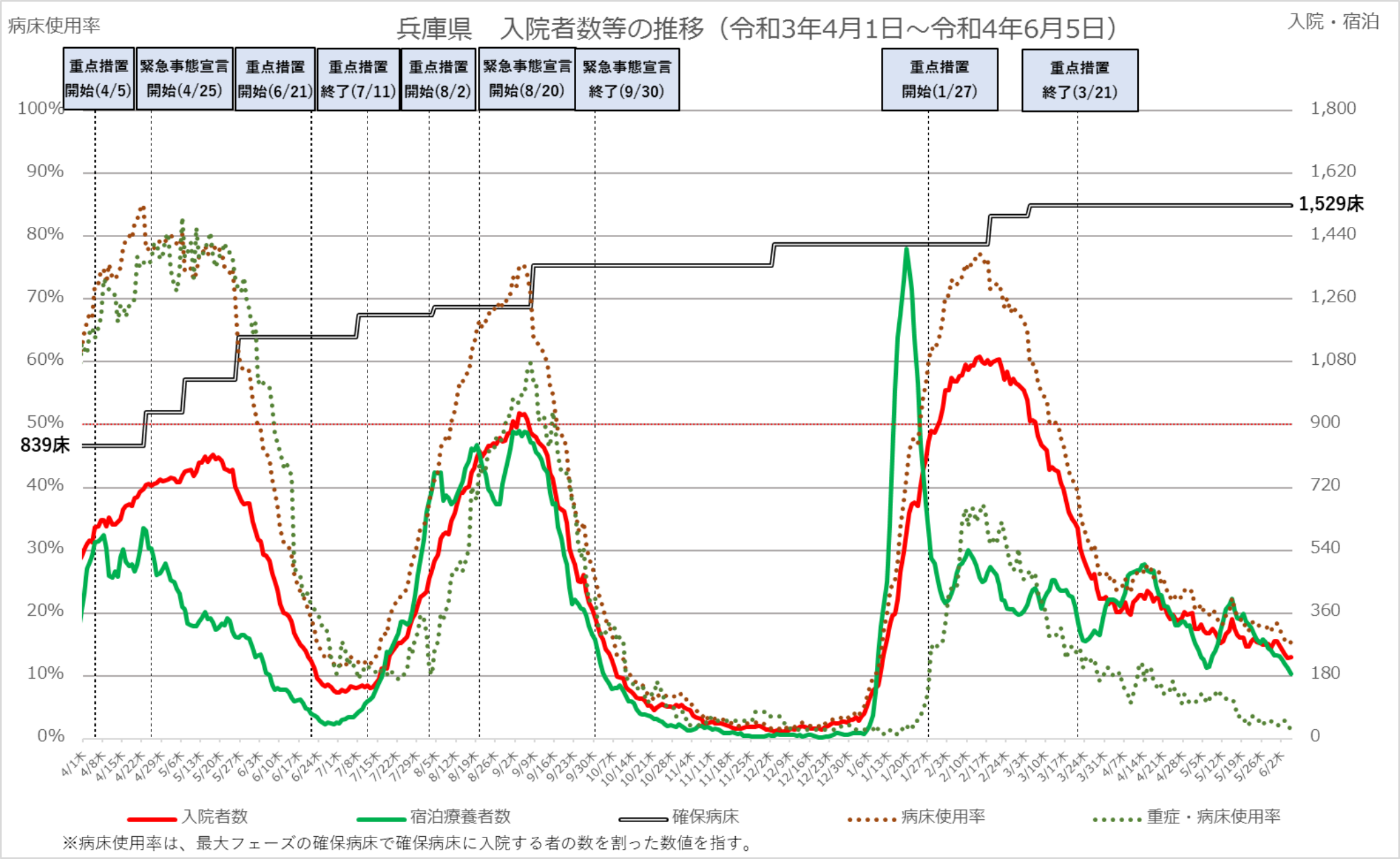

※病床使用率は、最大フェーズの確保病床で確保病床に入院する者の数を割った数値を指す。

福岡県　新規陽性者・入院者数等の推移（令和3年4月1日～令和4年6月5日）

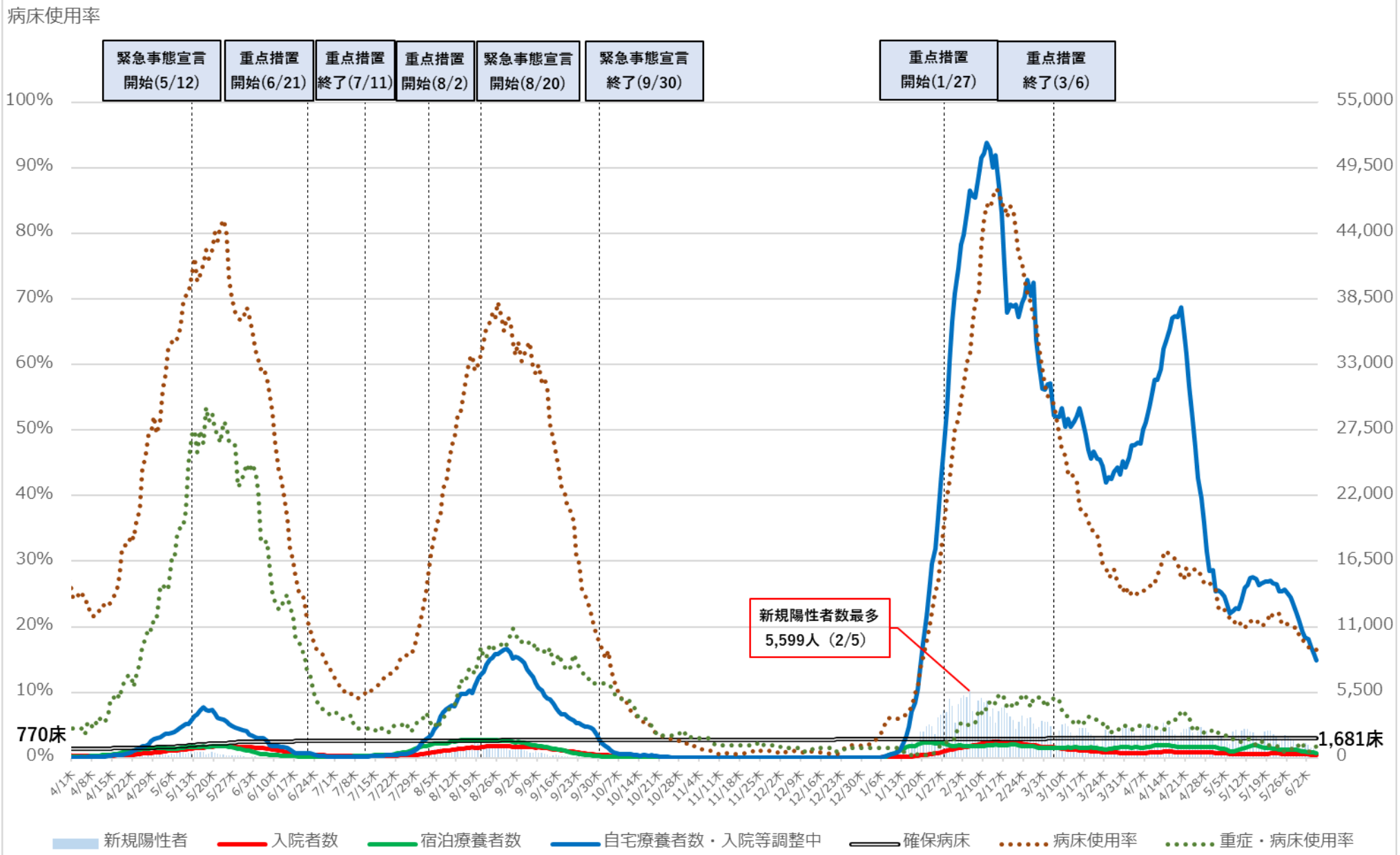

※病床使用率は、最大フェーズの確保病床で確保病床入院している者の数を割った数値を指す

福岡県　入院者数等の推移（令和3年4月1日～令和4年6月5日）

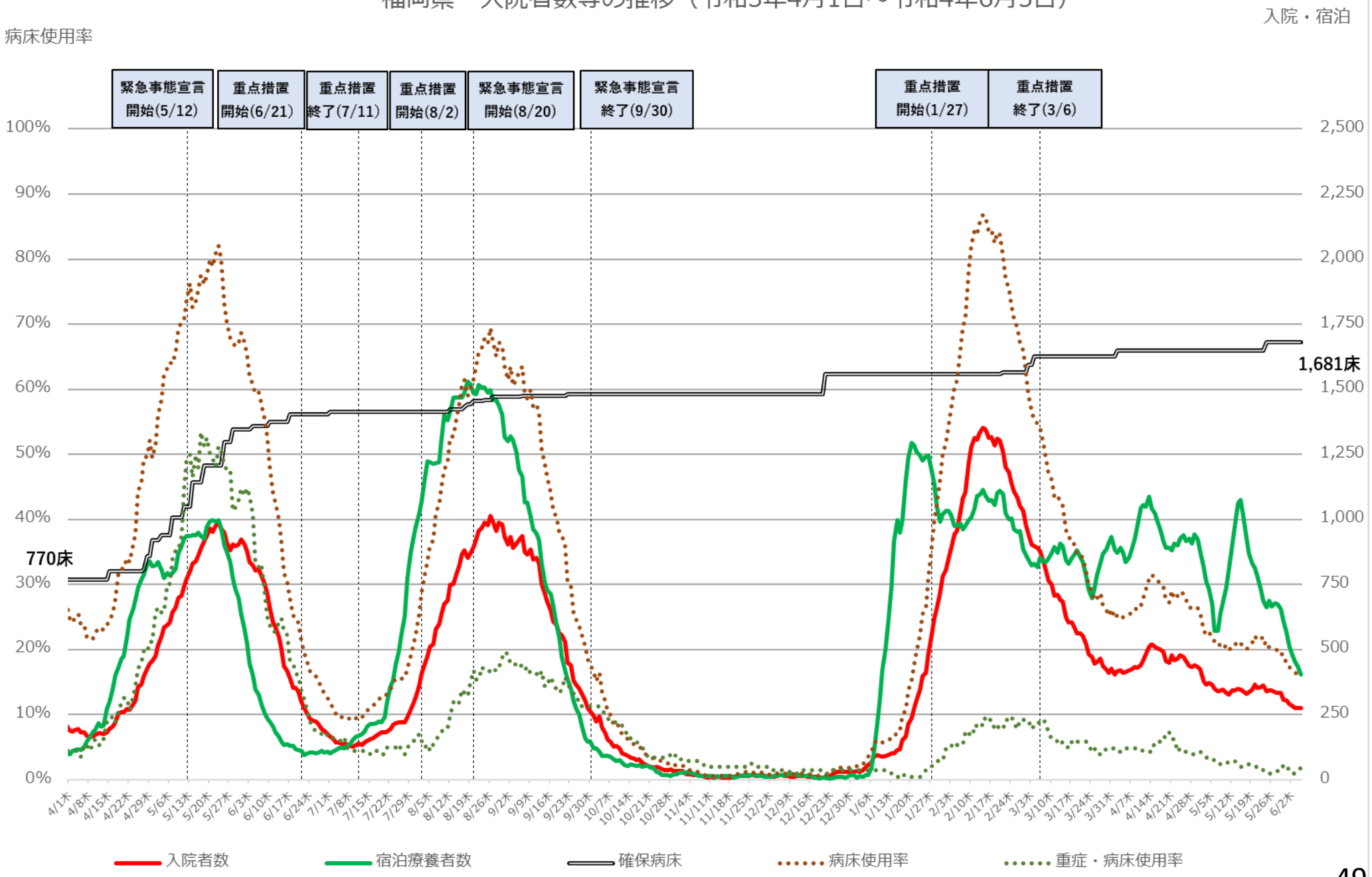

※病床使用率は最大フェーズの確保病床で確保病床に入院している者の数を割った数値を指す

沖縄県　新規陽性者・入院者数等の推移（令和3年4月1日～令和4年6月6日）

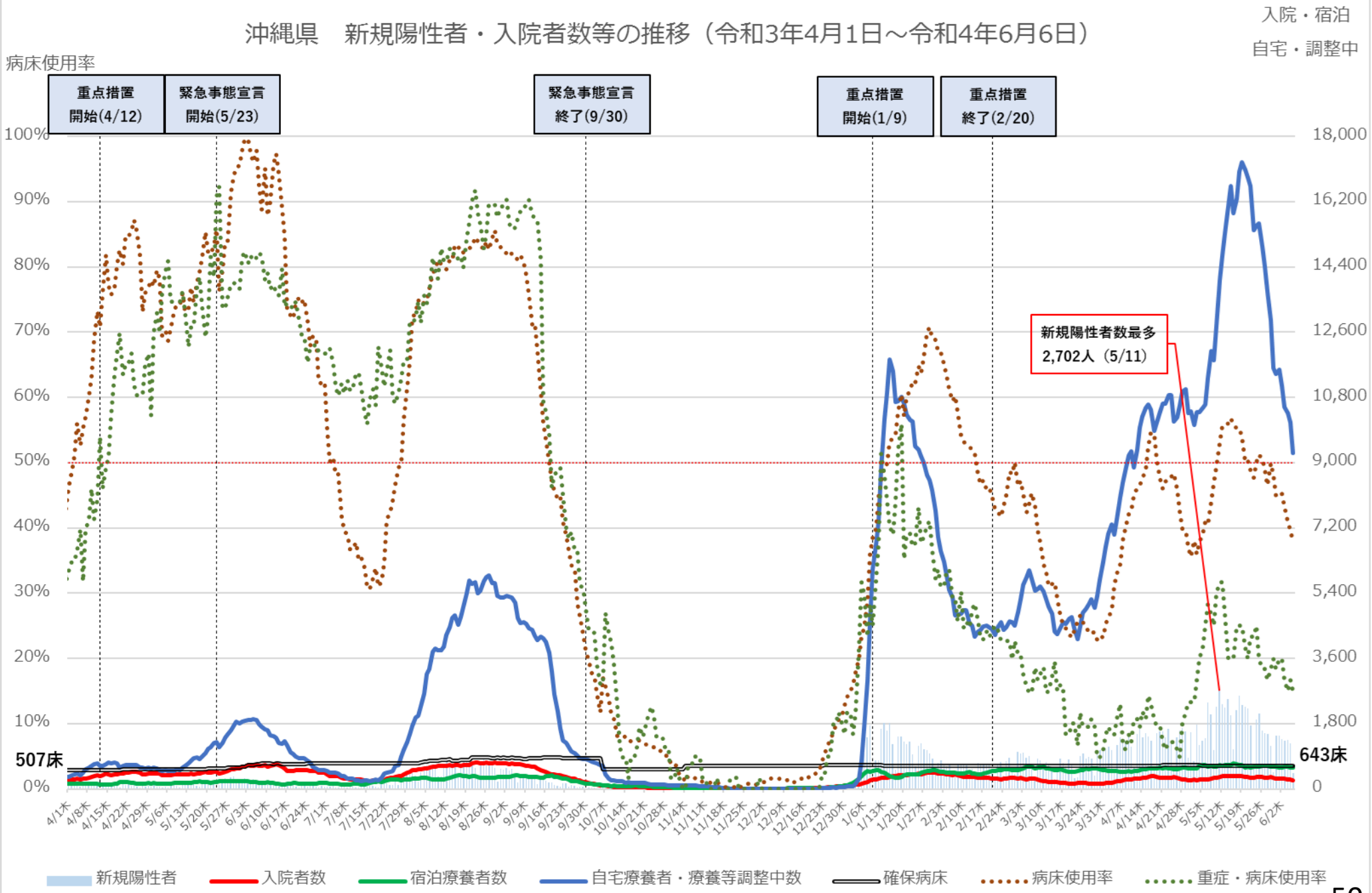

※病床使用率は、最大フェーズの確保病床で確保病床に入院する者の数を割った数値を指す

沖縄県　入院者数等の推移（令和3年4月1日～令和4年6月6日）

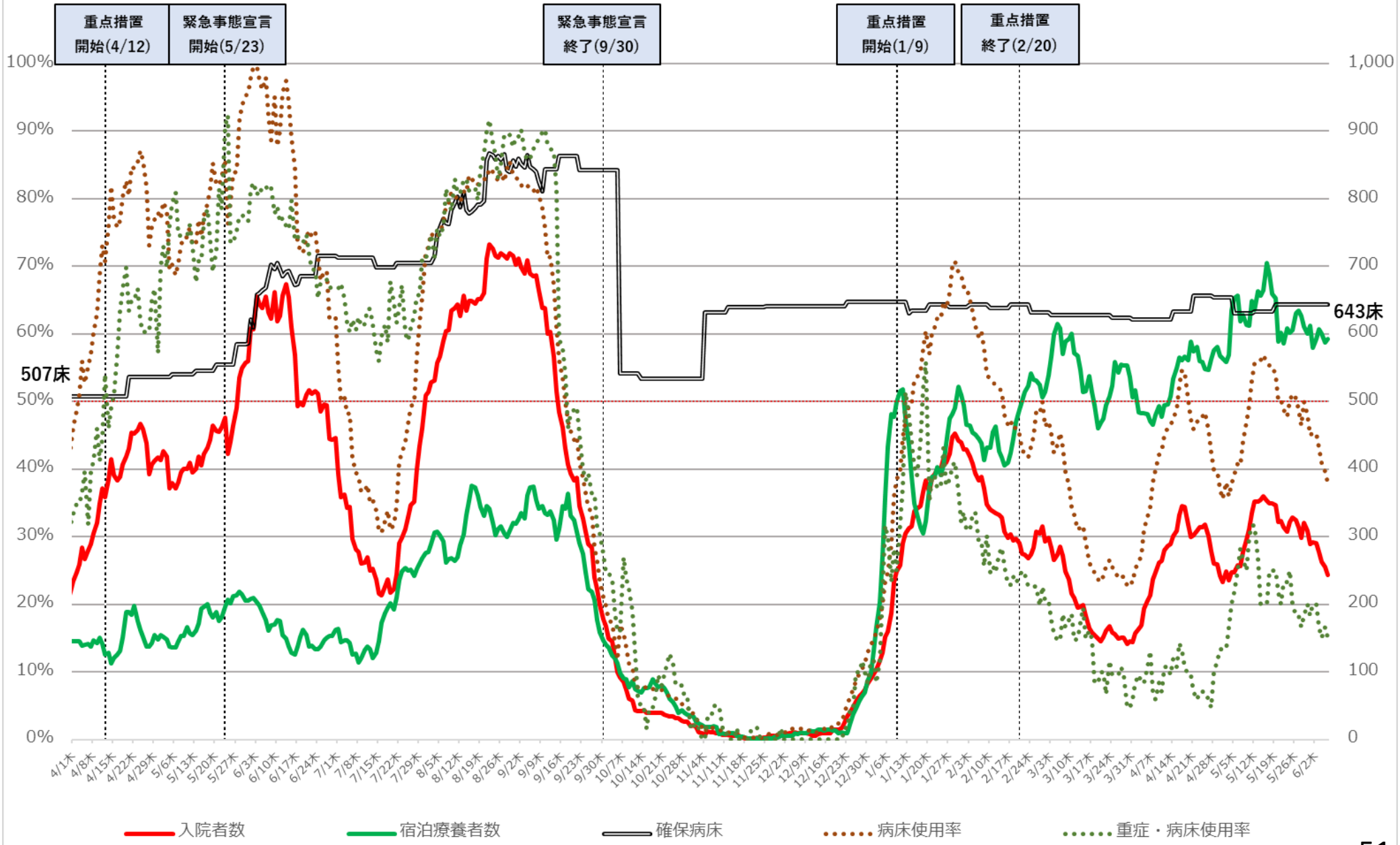

※病床使用率は、最大フェーズの確保病床で確保病床に入院する者の数を割った数値を指す

直近の医療提供体制

令和4年6月7日作成

	確保病床使用率	重症者用 確保病床使用率	自宅療養者 ・療養等調整中 （10万人あたり）	重症者数 （人）	中等症者数 （人）
北海道	15%	1%	219 ↘	2 ↘	59 ↘
青森	21%	0%	98 ↘	0 →	12 ↘
岩手	24%	0%	147 ↘	0 →	—
宮城	14%	0%	75 ↘	0 →	—
秋田	11%	0%	82 ↘	0 →	—
山形	13%	0%	79 ↘	0 →	—
福島	19%	0%	59 ↘	0 →	—
茨城	9%	0%	44 ↘	0 ↘	28 ↘
栃木	7%	2%	62 ↘	1 →	—
群馬	10%	3%	72 ↘	1 →	3 ↘
埼玉	15%	0%	69 ↘	0 →	128 ↘
千葉	9%	2%	54 ↘	2 →	—
東京	13%	18%	156 ↘	197 ↘	—
神奈川	11%	3%	76 ↘	9 →	197 ↘
新潟	6%	1%	71 ↘	1 →	2 ↘
富山	5%	3%	139 ↘	1 →	—
石川	13%	3%	152 ↘	1 →	—
福井	7%	0%	105 ↘	0 →	0 →
山梨	14%	0%	56 ↘	0 →	0 →
長野	18%	0%	63 ↘	1 →	21 →
岐阜	29%	0%	124 ↘	0 →	—
静岡	11%	3%	107 ↘	2 →	—
愛知	15%	5%	130 ↘	8 ↗	—
三重	18%	2%	91 ↘	1 →	—

	確保病床使用率	重症者用 確保病床使用率	自宅療養者 ・療養等調整中 （10万人あたり）	重症者数 （人）	中等症者数 （人）
滋賀	12%	0%	122 ↘	0 →	8 ↘
京都	12%	3%	136 ↘	5 ↘	—
大阪	16%	12%	174 ↘	174 ↘	—
兵庫	15%	1%	124 ↘	2 ↘	—
奈良	7%	0%	115 ↘	0 →	18 ↘
和歌山	13%	4%	58 ↘	1 →	—
鳥取	13%	0%	69 ↘	0 →	—
島根	11%	0%	61 ↘	0 →	9 ↘
岡山	16%	1%	122 ↘	1 →	—
広島	20%	4%	211 ↘	1 →	24 ↗
山口	20%	0%	118 ↘	0 →	29 ↗
徳島	8%	0%	83 ↘	0 →	—
香川	14%	0%	106 ↘	0 →	—
愛媛	16%	5%	101 ↘	1 →	—
高知	14%	4%	115 ↘	1 →	5 →
福岡	16%	2%	159 ↘	4 →	54 ↘
佐賀	10%	0%	120 ↘	0 →	12 ↘
長崎	14%	0%	195 ↘	0 →	—
熊本	26%	4%	176 ↘	2 →	52 ↘
大分	18%	2%	109 ↘	1 →	—
宮崎	19%	0%	179 ↘	0 →	—
鹿児島	28%	6%	158 ↘	2 ↗	17 ↘
沖縄	38%	15%	631 ↘	9 ↘	142 ↘

※１「確保病床使用率」及び「重症者用確保病床使用率」は、内閣官房ホームページより。「自宅療養者・療養等調整中（10万人あたり）」、「重症者数」及び「中等症者数」は、厚生労働省調べ。
※２　各数値の横の矢印は、前回資料の数値と比較して、上昇していれば「↗」、低下していれば「↘」を記載。
※３「中等症者数」は、厚生労働省において中等症者数を把握している都道府県について記載し、それ以外の都道府県については「－」を記載。

ICU全患者数に占めるコロナ以外患者数の割合の推移

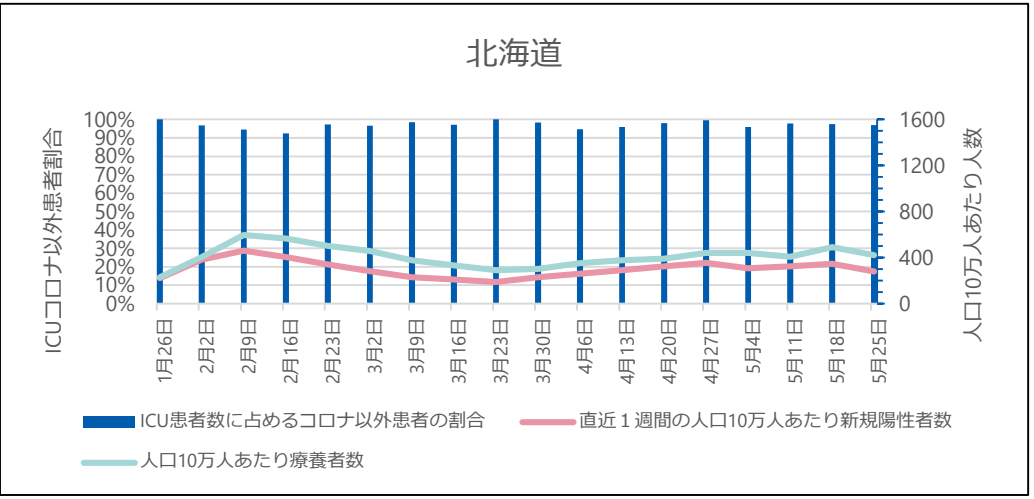

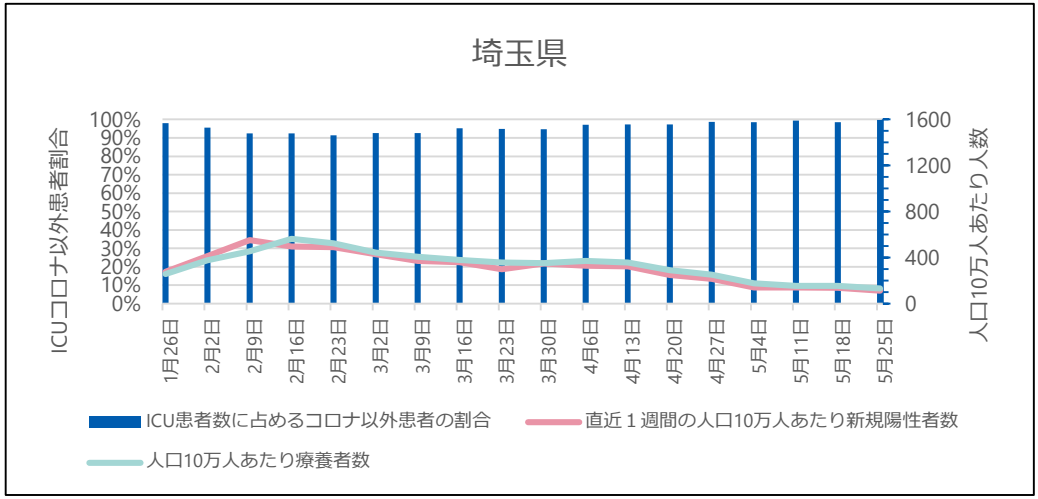

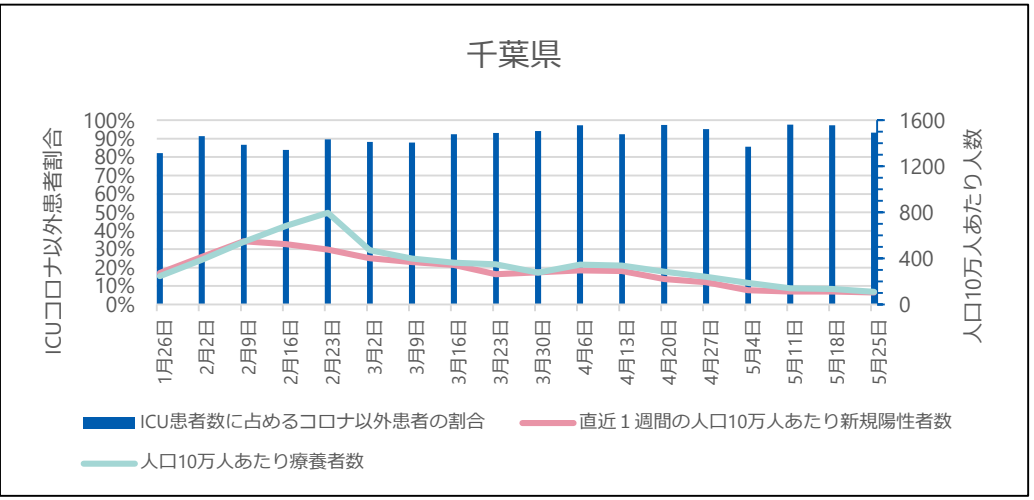

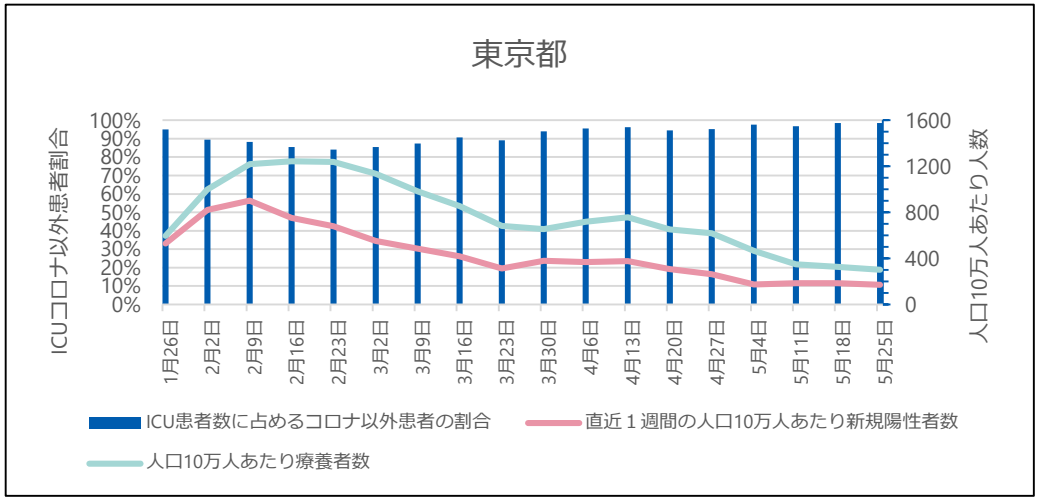

● ICU全患者数に占めるコロナ以外患者数の割合

G-MISに登録されているICUを１床以上有する病院が報告した「ICU入院中の新型コロナウイルス感染症以外の患者数」を「ICU入院中の全患者数」で除したもの。当該期間の日次調査の回答率はICUを有する病院で87-95%、回答しているICUを有する病院のうち「ICU入院中の新型コロナウイルス感染症以外の患者数」の項目に入力を行っている病院は71-75%。

※ 集計にはG-MISに入力されているデータをそのまま用いている。G-MISのデータが遅れて報告されたり修正されたりする場合があるため集計値は暫定値である。

ICU全患者数に占めるコロナ以外患者数の割合の推移

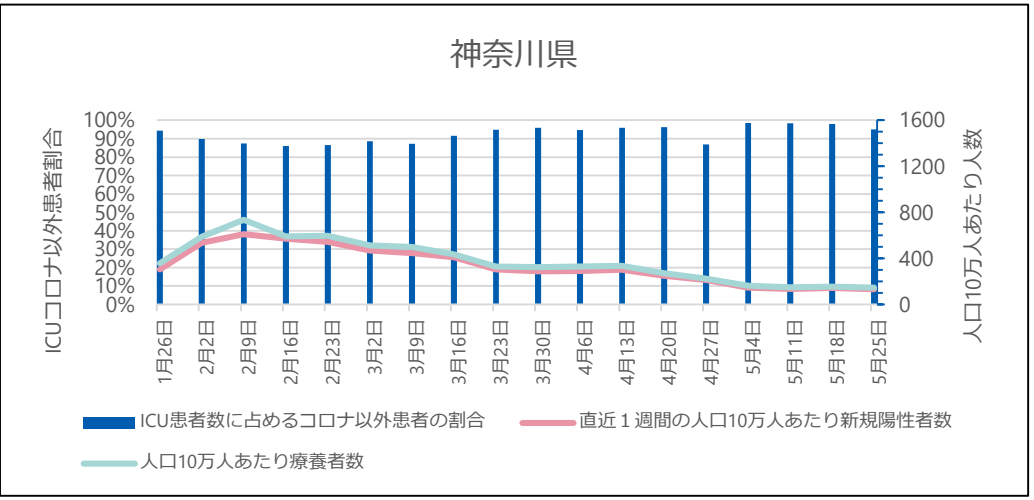

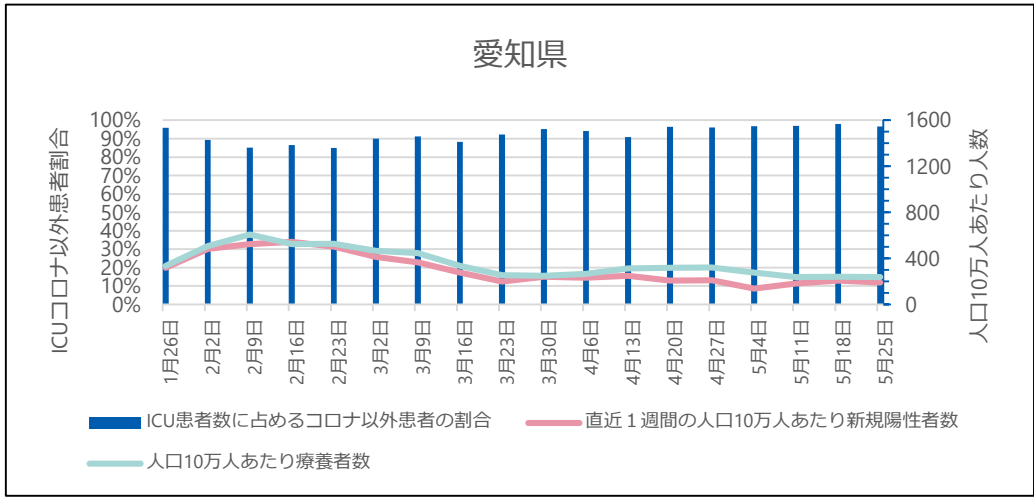

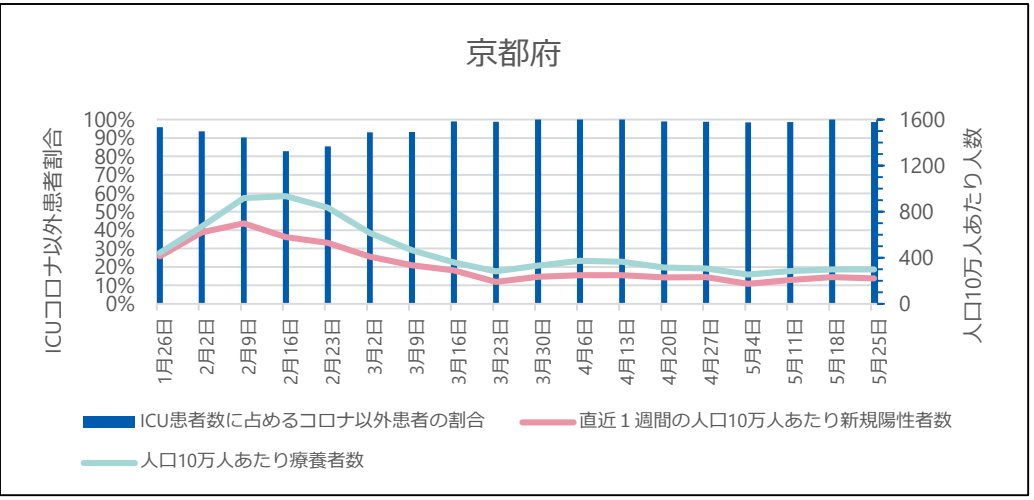

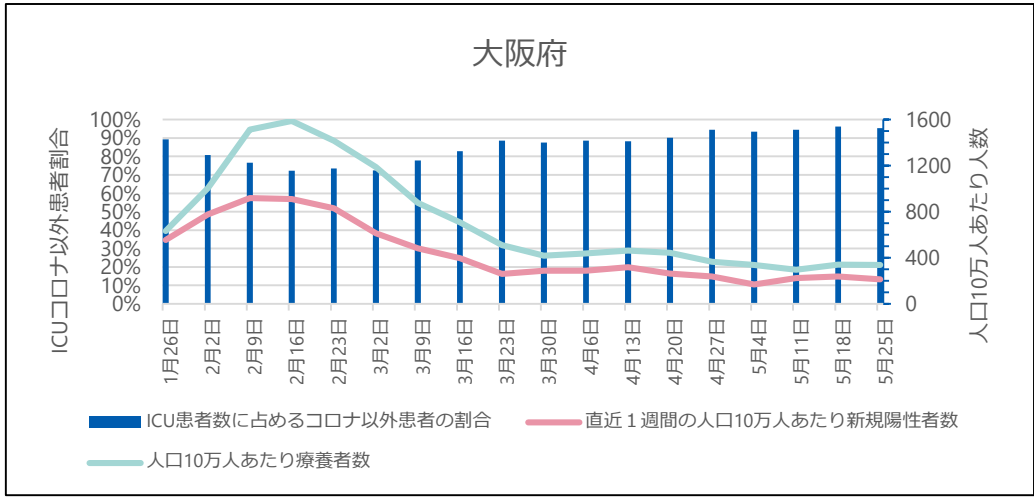

● ICU全患者数に占めるコロナ以外患者数の割合

G-MISに登録されているICUを１床以上有する病院が報告した「ICU入院中の新型コロナウイルス感染症以外の患者数」を「ICU入院中の全患者数」で除したもの。当該期間の日次調査の回答率はICUを有する病院で87-95%、回答しているICUを有する病院のうち「ICU入院中の新型コロナウイルス感染症以外の患者数」の項目に入力を行っている病院は71-75%。

※ 集計にはG-MISに入力されているデータをそのまま用いている。G-MISのデータが遅れて報告されたり修正されたりする場合があるため集計値は暫定値である。

ICU全患者数に占めるコロナ以外患者数の割合の推移

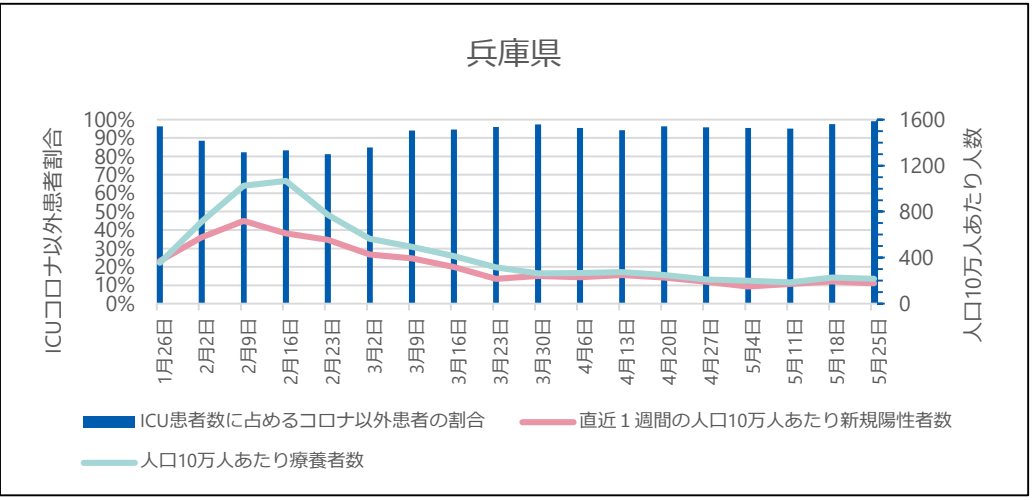

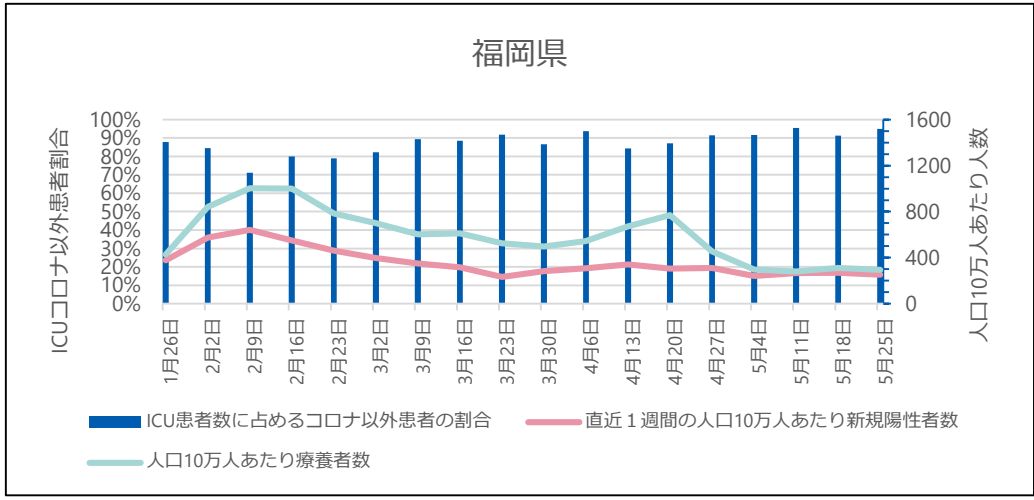

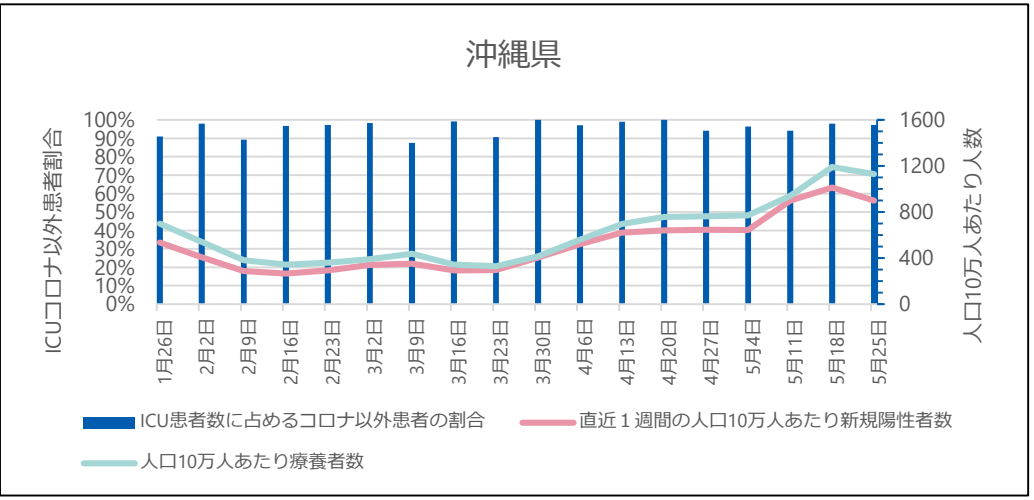

● ICU全患者数に占めるコロナ以外患者数の割合

G-MISに登録されているICUを１床以上有する病院が報告した「ICU入院中の新型コロナウイルス感染症以外の患者数」を「ICU入院中の全患者数」で除したもの。当該期間の日次調査の回答率はICUを有する病院で87-95%、回答しているICUを有する病院のうち「ICU入院中の新型コロナウイルス感染症以外の患者数」の項目に入力を行っている病院は71-75%。

※ 集計にはG-MISに入力されているデータをそのまま用いている。G-MISのデータが遅れて報告されたり修正されたりする場合があるため集計値は暫定値である。

ICU全病床におけるコロナ以外患者の病床利用率の推移

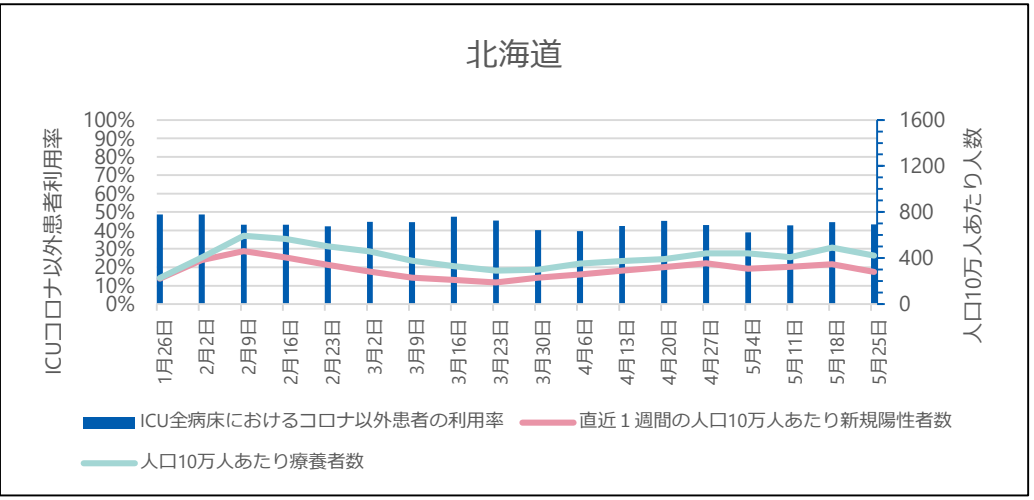

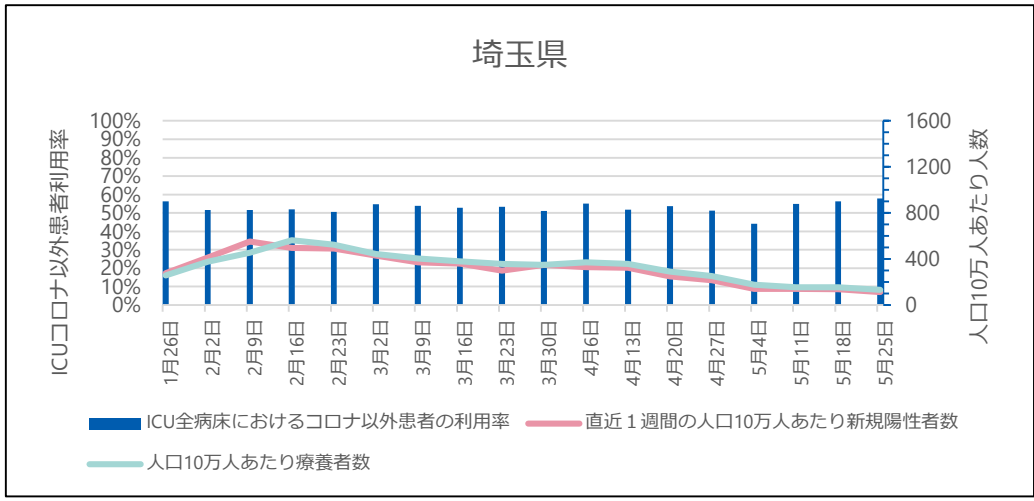

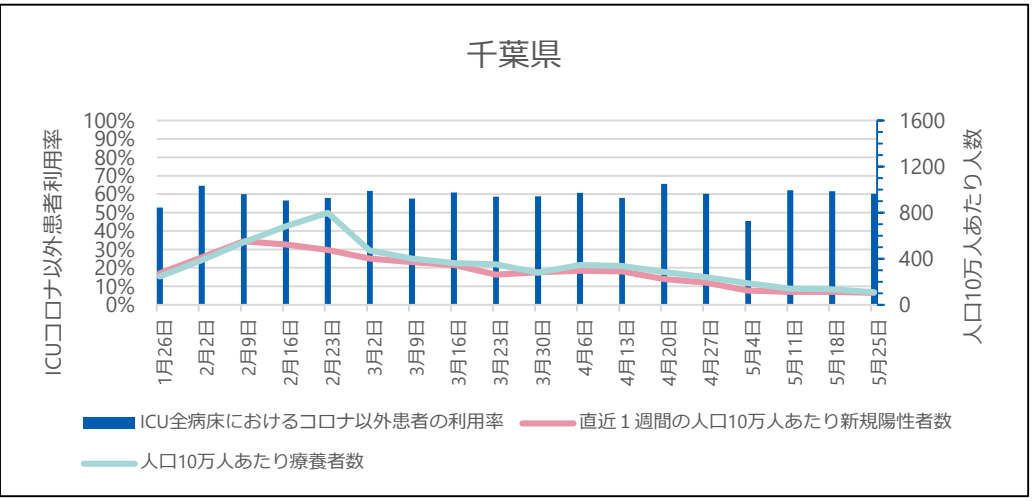

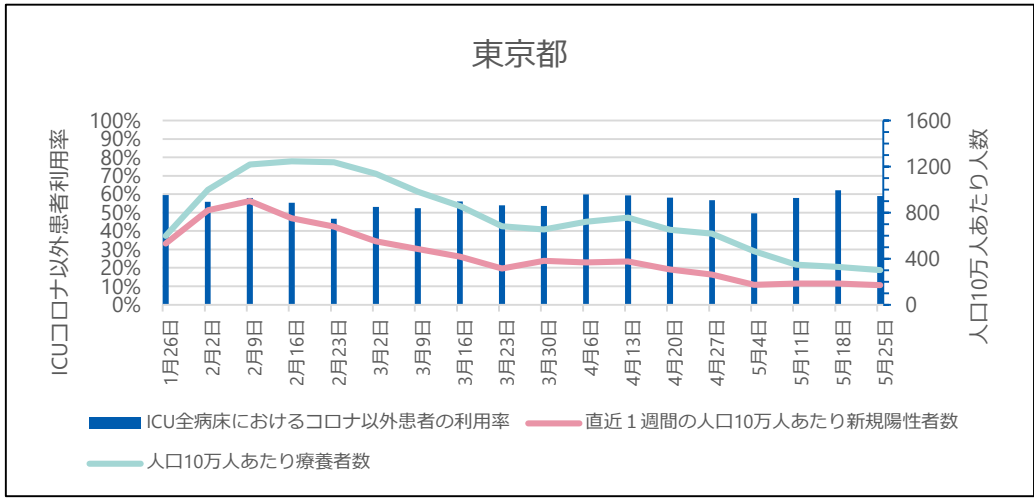

● ICU全病床におけるコロナ以外患者の病床利用率

G-MISに登録されているICUを１床以上有する病院が報告した「ICU入院中の新型コロナウイルス感染症以外の患者数」を「ICU病床数」で除したもの。当該期間の日次調査の回答率はICUを有する病院で87-95%、回答しているICUを有する病院のうち「ICU入院中の新型コロナウイルス感染症以外の患者数」の項目に入力を行っている病院は71-75%。

※ 集計にはG-MISに入力されているデータをそのまま用いている。G-MISのデータが遅れて報告されたり修正されたりする場合があるため集計値は暫定値である。

ICU全病床におけるコロナ以外患者の病床利用率の推移

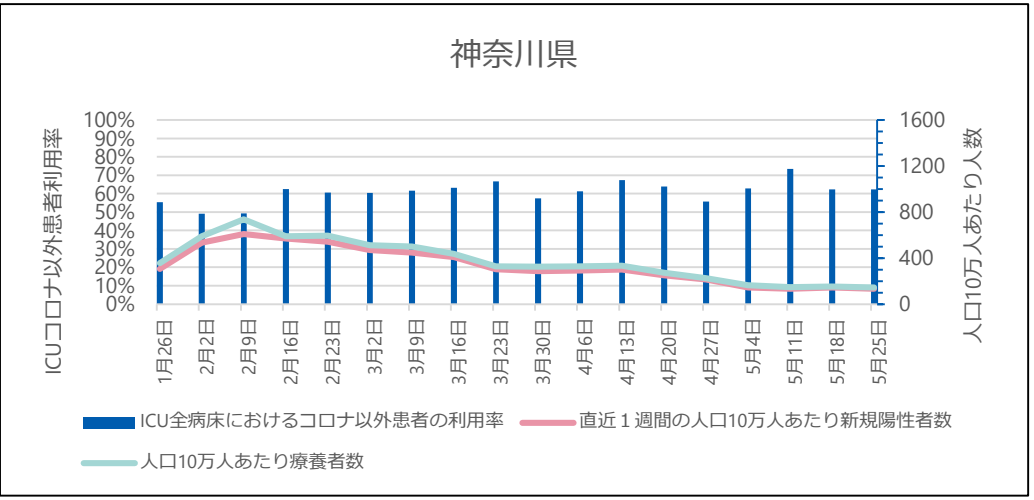

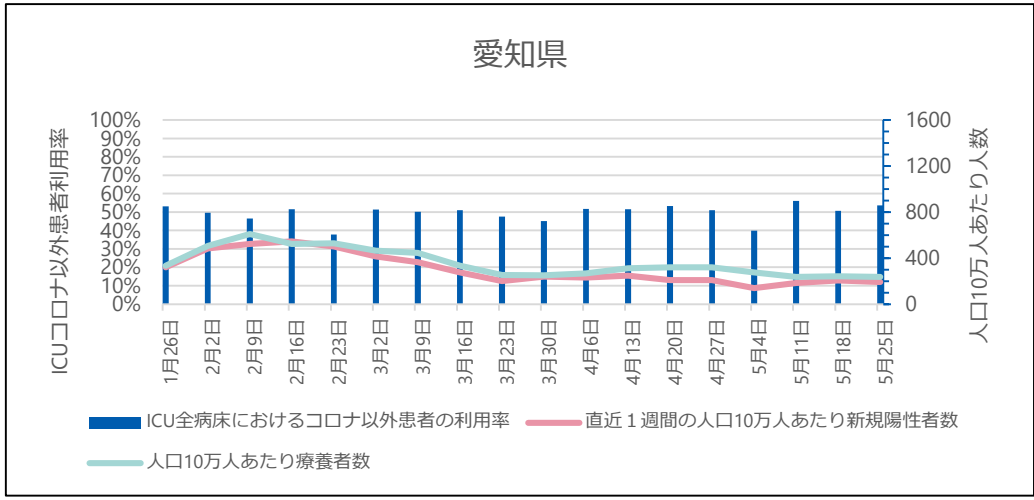

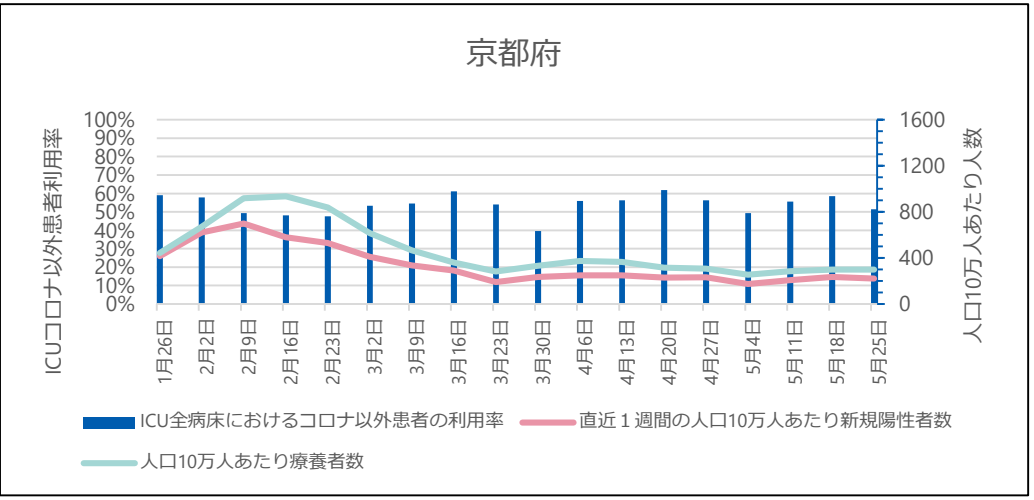

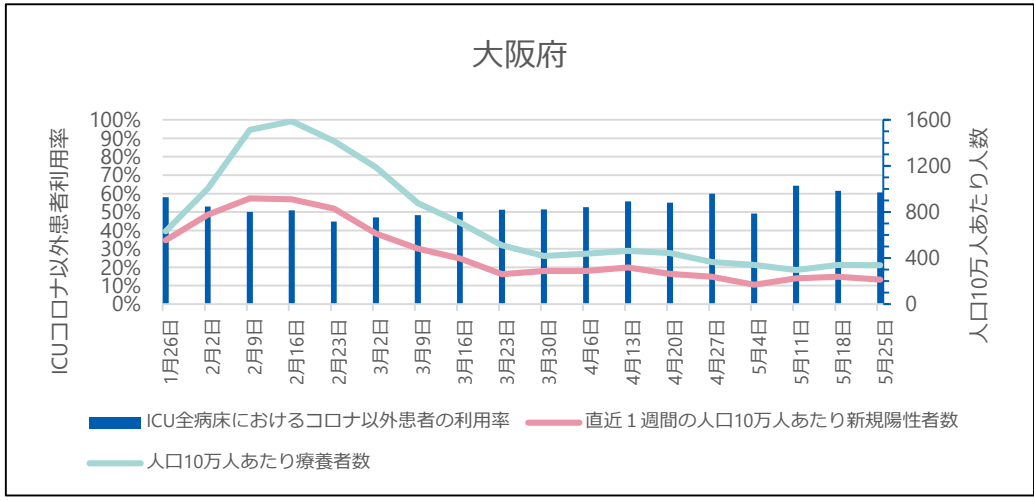

● ICU全病床におけるコロナ以外患者の病床利用率

G-MISに登録されているICUを１床以上有する病院が報告した「ICU入院中の新型コロナウイルス感染症以外の患者数」を「ICU病床数」で除したもの。当該期間の日次調査の回答率はICUを有する病院で87-95%、回答しているICUを有する病院のうち「ICU入院中の新型コロナウイルス感染症以外の患者数」の項目に入力を行っている病院は71-75%。

※ 集計にはG-MISに入力されているデータをそのまま用いている。G-MISのデータが遅れて報告されたり修正されたりする場合があるため集計値は暫定値である。

ICU全病床におけるコロナ以外患者の病床利用率の推移

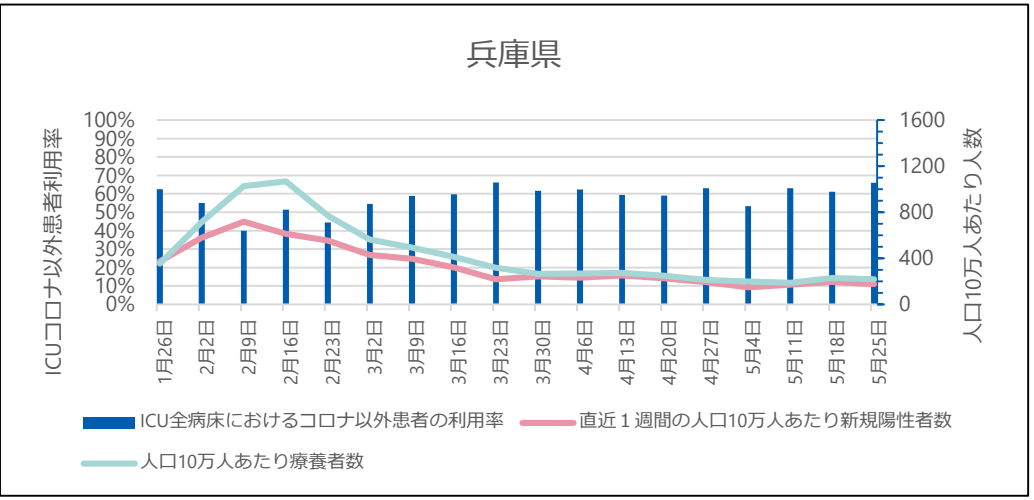

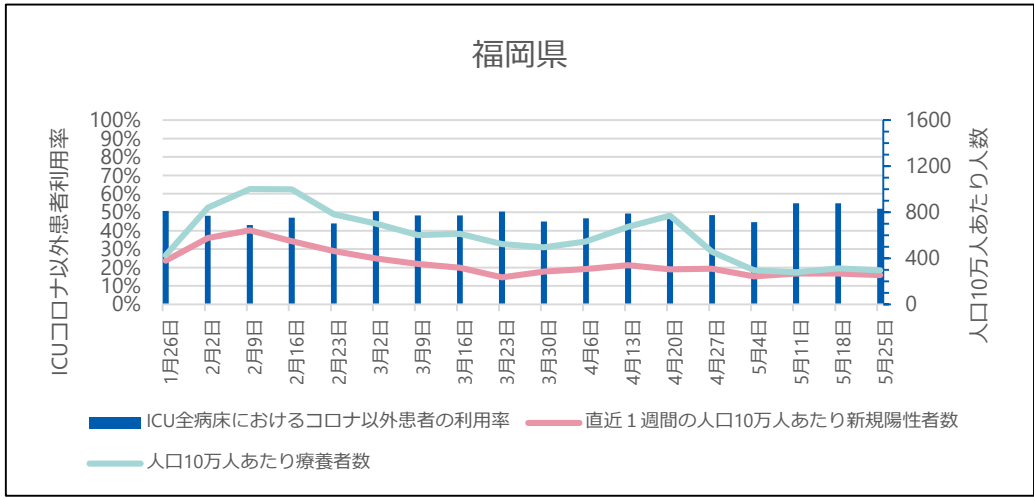

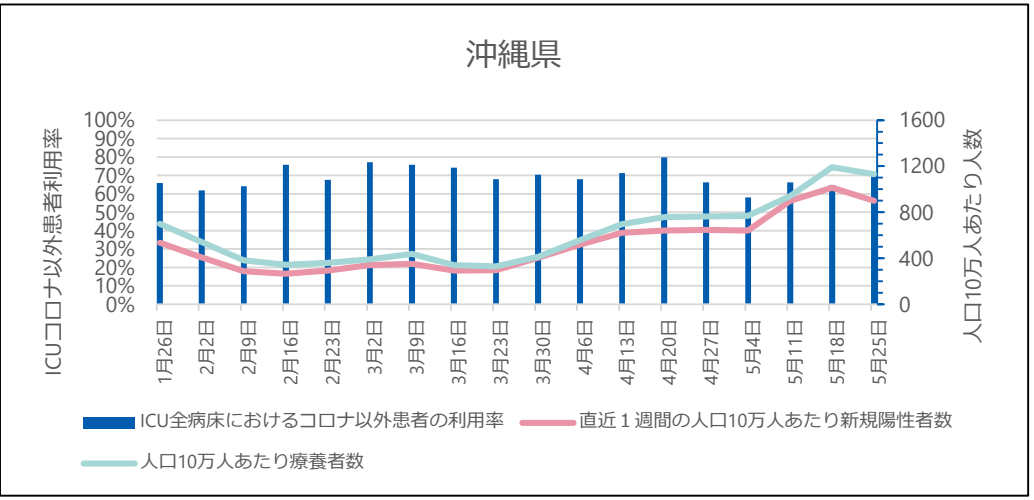

● ICU全病床におけるコロナ以外患者の病床利用率

G-MISに登録されているICUを１床以上有する病院が報告した「ICU入院中の新型コロナウイルス感染症以外の患者数」を「ICU病床数」で除したもの。当該期間の日次調査の回答率はICUを有する病院で87-95%、回答しているICUを有する病院のうち「ICU入院中の新型コロナウイルス感染症以外の患者数」の項目に入力を行っている病院は71-75%。

※ 集計にはG-MISに入力されているデータをそのまま用いている。G-MISのデータが遅れて報告されたり修正されたりする場合があるため集計値は暫定値である。

これまでのワクチン総接種回数（都道府県別）

6月6日公表時点

都道府県名	接種回数	内１回目	内２回目	内３回目
合計	280,908,702	103,570,656	102,046,108	75,280,893
01 北海道	11,773,177	4,312,629	4,242,252	3,218,143
02 青森県	2,982,880	1,091,025	1,073,189	818,567
03 岩手県	2,901,947	1,056,786	1,038,361	806,776
04 宮城県	5,234,611	1,929,778	1,890,873	1,413,927
05 秋田県	2,367,088	853,595	840,033	673,438
06 山形県	2,580,294	932,009	920,382	727,893
07 福島県	4,385,925	1,591,939	1,567,824	1,225,938
08 茨城県	6,745,772	2,469,334	2,431,253	1,844,974
09 栃木県	4,443,671	1,627,989	1,605,142	1,210,338
10 群馬県	4,422,416	1,610,914	1,584,545	1,226,828
11 埼玉県	16,514,361	6,118,813	6,025,724	4,369,330
12 千葉県	14,206,021	5,222,171	5,152,071	3,831,189
13 東京都	30,467,401	11,281,218	11,130,678	8,052,928
14 神奈川県	20,537,110	7,595,230	7,499,709	5,441,306
15 新潟県	5,268,057	1,896,792	1,861,577	1,509,646
16 富山県	2,454,836	895,893	887,310	671,540
17 石川県	2,546,200	936,503	923,792	685,802
18 福井県	1,770,809	647,349	640,162	483,143
19 山梨県	1,862,297	681,136	672,403	508,623
20 長野県	4,759,371	1,728,114	1,700,481	1,330,752
21 岐阜県	4,586,917	1,667,818	1,652,575	1,266,405
22 静岡県	8,488,873	3,132,824	3,095,926	2,260,020
23 愛知県	16,183,123	6,005,397	5,896,310	4,281,179
24 三重県	4,015,416	1,478,423	1,461,181	1,075,713
25 滋賀県	3,130,885	1,156,555	1,143,675	830,647
26 京都府	5,439,441	2,027,178	1,993,845	1,418,292
27 大阪府	18,346,132	6,896,342	6,804,302	4,644,775
28 兵庫県	11,935,941	4,429,670	4,376,034	3,130,020
29 奈良県	2,981,202	1,093,317	1,081,759	806,061
30 和歌山県	2,062,207	749,435	740,097	572,671
31 鳥取県	1,213,877	443,259	437,601	332,978
32 島根県	1,535,748	563,156	553,228	419,341
33 岡山県	4,095,896	1,513,300	1,482,822	1,099,249
34 広島県	6,090,505	2,241,645	2,212,785	1,635,886
35 山口県	3,082,894	1,120,208	1,096,483	865,661
36 徳島県	1,645,606	599,061	591,345	455,177
37 香川県	2,129,094	778,930	769,756	580,270
38 愛媛県	3,048,071	1,112,663	1,100,512	834,672
39 高知県	1,542,209	565,173	557,416	419,464
40 福岡県	11,086,967	4,131,695	4,046,189	2,908,892
41 佐賀県	1,779,906	657,135	648,535	474,132
42 長崎県	3,022,255	1,098,717	1,080,528	842,923
43 熊本県	4,009,049	1,458,219	1,439,816	1,110,913
44 大分県	2,519,755	924,662	908,689	686,021
45 宮崎県	2,367,165	869,641	856,869	640,400
46 鹿児島県	3,597,177	1,319,105	1,294,170	983,757
47 沖縄県	2,748,147	1,057,911	1,035,899	654,293

（参考）５月31日公表時点

都道府県名	接種回数	内１回目	内２回目	内３回目
合計	279,905,833	103,520,615	101,967,151	74,415,228
01 北海道	11,730,309	4,310,610	4,238,797	3,180,883
02 青森県	2,967,919	1,090,195	1,072,096	805,593
03 岩手県	2,883,729	1,055,680	1,037,243	790,804
04 宮城県	5,205,387	1,928,018	1,888,580	1,388,785
05 秋田県	2,356,883	852,884	838,117	665,881
06 山形県	2,567,463	931,421	919,082	716,960
07 福島県	4,368,424	1,590,733	1,566,012	1,211,613
08 茨城県	6,718,357	2,466,802	2,428,737	1,822,772
09 栃木県	4,420,632	1,626,743	1,602,956	1,190,907
10 群馬県	4,410,665	1,610,308	1,583,420	1,216,894
11 埼玉県	16,446,146	6,115,864	6,020,564	4,309,651
12 千葉県	14,144,537	5,219,445	5,147,238	3,777,728
13 東京都	30,380,071	11,275,796	11,123,250	7,980,268
14 神奈川県	20,466,528	7,591,511	7,494,364	5,380,455
15 新潟県	5,245,009	1,894,961	1,859,717	1,490,324
16 富山県	2,447,070	895,580	886,719	664,756
17 石川県	2,536,659	935,981	922,825	677,838
18 福井県	1,765,440	647,099	639,759	478,578
19 山梨県	1,858,073	680,725	672,061	505,206
20 長野県	4,740,925	1,727,198	1,698,699	1,315,028
21 岐阜県	4,573,716	1,667,174	1,651,564	1,254,958
22 静岡県	8,454,873	3,131,764	3,092,963	2,230,132
23 愛知県	16,132,167	6,003,212	5,892,830	4,236,096
24 三重県	3,999,021	1,477,771	1,460,288	1,060,946
25 滋賀県	3,121,843	1,156,228	1,142,936	822,675
26 京都府	5,419,817	2,026,760	1,992,508	1,400,549
27 大阪府	18,265,982	6,894,453	6,801,481	4,569,912
28 兵庫県	11,897,434	4,428,131	4,374,038	3,095,225
29 奈良県	2,971,686	1,092,985	1,081,326	797,312
30 和歌山県	2,058,590	749,281	739,775	569,533
31 鳥取県	1,209,999	443,115	436,971	329,905
32 島根県	1,529,457	562,749	552,587	414,103
33 岡山県	4,079,638	1,512,471	1,481,446	1,085,662
34 広島県	6,073,966	2,240,703	2,210,869	1,622,378
35 山口県	3,077,011	1,119,762	1,095,673	861,237
36 徳島県	1,639,645	598,901	591,181	449,561
37 香川県	2,120,971	778,623	769,433	572,880
38 愛媛県	3,041,382	1,112,469	1,100,025	828,790
39 高知県	1,536,490	564,853	556,825	414,775
40 福岡県	11,062,224	4,130,461	4,044,290	2,887,448
41 佐賀県	1,775,123	656,904	648,172	470,025
42 長崎県	3,012,207	1,097,921	1,079,198	835,044
43 熊本県	4,000,146	1,457,652	1,438,665	1,103,793
44 大分県	2,509,642	924,330	908,305	676,920
45 宮崎県	2,358,872	869,211	856,033	633,525
46 鹿児島県	3,585,509	1,318,403	1,292,994	974,042
47 沖縄県	2,738,196	1,056,774	1,034,539	646,878

注：１回目及び２回目は、接種回数は一般接種（高齢者含む）と医療従事者等の合計。
　一般接種（高齢者含む）はワクチン接種記録システム(VRS)への報告と、
　医療従事者等はワクチン接種円滑化システム（V-SYS）への報告を、公表日で集計したもの。
注：３回目は、ワクチン接種記録システム（VRS）への報告を、公表日で集計したもの。
注：公表日におけるデータの計上方法等の注釈については、以下を参照（https://www.kantei.go.jp/jp/content/000086996.pdf）