

平成 29 年

全国がん登録 罹患数・率 報告

CANCER INCIDENCE OF JAPAN

2017

厚生労働省健康局がん・疾病対策課

CANCER AND DISEASE CONTROL DIVISION

MINISTRY OF HEALTH, LABOUR AND WELFARE

平成 29 年

全国がん登録 罹患数・率 報告

目次

I 全国がん登録の概要	1
第1章 事業の概要	1
1. 事業の概要	1
1) 目的	1
2) 対象及び客体	1
3) 実施の期間	1
4) 実施の方法	1
5) 結果の集計	2
2. 調査票	3
1) 届出項目一覧	3
2) 届出票及び死亡者情報票の届出経路	3
3) 電子届出票 PDF	4
3. 登録対象の範囲	6
1) 地域範囲	6
2) 登録対象の地域的属性	6
3) 登録対象の人的範囲	6
4) 届出期間	6
5) 届出対象のがん(がん登録等の推進に関する法律施行1第1条)	6
6) 死亡者新規がん情報に関する通知の範囲	6
第2章 結果の利用上の解説	7
1. 2017年罹患数・率の主な注意点	7
1) 届出の義務化	7
2) 都道府県間の情報移送	7
3) 過去の診断年の混在	8
4) 患者集約の課題	9
5) 遡り調査によって登録された診断日の定義変更	9
6) 今後について	9
2. 用語の解説	11

3. 比率の解説.....	11
4. 全国がん登録情報の処理過程.....	12
1) 国際疾病分類腫瘍学.....	12
(1) コーディング.....	13
(2) 変換.....	13
2) 死亡者情報票における「原死因」選択.....	13
3) 同一患者の照合及び同定.....	14
4) 同一患者における同一腫瘍及びその他の情報の集約.....	14
5) 情報の論理チェック.....	14
6) 人口情報.....	14
7) 分類表.....	15
(1) 全国がん登録基本集計表.....	15
(2) 全国がん登録詳細集計表.....	16
II 結果の概要.....	17
1. 罹患数及び罹患率(正表).....	17
1) 罹患数.....	17
2) 罹患率.....	18
2. 年齢階級別罹患数及び罹患率.....	19
3. 発見経緯.....	21
4. 進展度.....	21
5. 受療割合及び切除内容.....	22
6. 精度指標.....	23
7. がん罹患数・率都道府県一覧基本集計表(正表).....	24
8. 全国がん罹患数・罹患率詳細集計表(附表).....	24
9. がん罹患数・率都道府県一覧基本集計表(附表).....	24
第3章 正表.....	25
表 1. 罹患数、部位割合(%)、粗罹患率(人口10万対)、年齢調整罹患率(人口10万対)、累積罹患率(%)：部位別、性別 A. 上皮内がんを除く.....	27
表 1. 罹患数、部位割合(%)、粗罹患率(人口10万対)、年齢調整罹患率(人口10万対)、累積罹患率(%)：部位別、性別 B. 上皮内がんを含む.....	28
表 2. 年齢階級別罹患数：部位別、性別 A. 上皮内がんを除く.....	29
表 2. 年齢階級別罹患数：部位別、性別 B. 上皮内がんを含む.....	32
表 3-1. 年齢階級別罹患率(人口10万対, 100歳以上まるめ)：部位別、性別 A. 上皮内がんを除く.....	33
表 3-1. 年齢階級別罹患率(人口10万対, 100歳以上まるめ)：部位別、性別 B. 上皮内がんを含む.....	36

表 3-2. 年齢階級別罹患率(人口 10 万対, 85 歳以上まるめ): 部位別、性別 A. 上皮内がんを 除く.....	37
表 3-2. 年齢階級別罹患率(人口 10 万対, 85 歳以上まるめ): 部位別、性別 B. 上皮内がんを 含む	40
表 4. 発見経緯(%): 部位別 A. 上皮内がんを除く	41
表 4. 発見経緯(%): 部位別 B. 上皮内がんを含む	42
表 5-1. 進展度・総合(%): 部位別 A. 上皮内がんを除く	43
表 5-1. 進展度・総合(%): 部位別 B. 上皮内がんを含む	44
表 5-2. 進展度・治療前(%): 部位別 A. 上皮内がんを除く	45
表 5-2. 進展度・治療前(%): 部位別 B. 上皮内がんを含む	46
表 5-3. 進展度・術後(%): 部位別 A. 上皮内がんを除く	47
表 5-3. 進展度・術後(%): 部位別 B. 上皮内がんを含む	48
表 6. 初回治療内容割合(%): 部位別 A. 上皮内がんを除く	49
表 6. 初回治療内容割合(%): 部位別 B. 上皮内がんを含む	50
表 7. 外科的・鏡視下・内視鏡的治療の範囲(%): 部位別 A. 上皮内がんを除く	51
表 7. 外科的・鏡視下・内視鏡的治療の範囲(%): 部位別 B. 上皮内がんを含む	52
表 8. 精度指標: 部位別、性別 A. 上皮内がんを除く	53
表 8. 精度指標: 部位別、性別 B. 上皮内がんを含む	54
第 4 章 付 表.....	55
付表 1. 罹患数、部位割合(%)、粗罹患率(人口 10 万対)、年齢調整罹患率(人口 10 万対)、累積 罹患率(%): 詳細部位別、性別.....	57
第 5 章 都 道 府 県 一 覧 正 表	59
表 21. 罹患数、部位割合(%)、粗罹患率(人口 10 万対)、年齢調整罹患率(人口 10 万対)、累積 罹患率(%): 都道府県別、性別 A. 上皮内がんを除く 全部位 C00-C96	61
表 21. 罹患数、部位割合(%)、粗罹患率(人口 10 万対)、年齢調整罹患率(人口 10 万対)、累積 罹患率(%): 都道府県別、性別 A. 上皮内がんを除く 口腔・咽頭 C00-C14	62
表 21. 罹患数、部位割合(%)、粗罹患率(人口 10 万対)、年齢調整罹患率(人口 10 万対)、累積 罹患率(%): 都道府県別、性別 A. 上皮内がんを除く 食道 C15.....	63
表 21. 罹患数、部位割合(%)、粗罹患率(人口 10 万対)、年齢調整罹患率(人口 10 万対)、累積 罹患率(%): 都道府県別、性別 A. 上皮内がんを除く 胃 C16.....	64
表 21. 罹患数、部位割合(%)、粗罹患率(人口 10 万対)、年齢調整罹患率(人口 10 万対)、累積 罹患率(%): 都道府県別、性別 A. 上皮内がんを除く 大腸(結腸・直腸) C18-C20.....	65
表 21. 罹患数、部位割合(%)、粗罹患率(人口 10 万対)、年齢調整罹患率(人口 10 万対)、累積 罹患率(%): 都道府県別、性別 A. 上皮内がんを除く 結腸 C18.....	66
表 21. 罹患数、部位割合(%)、粗罹患率(人口 10 万対)、年齢調整罹患率(人口 10 万対)、累積 罹患率(%): 都道府県別、性別 A. 上皮内がんを除く 直腸 C19-C20	67

表 21. 罹患数、部位割合(%)、粗罹患率(人口 10 万対)、年齢調整罹患率(人口 10 万対)、累積罹患率(%)：都道府県別、性別 A. 上皮内がんを除く 肝および肝内胆管 C22.....	68
表 21. 罹患数、部位割合(%)、粗罹患率(人口 10 万対)、年齢調整罹患率(人口 10 万対)、累積罹患率(%)：都道府県別、性別 A. 上皮内がんを除く 胆のう・胆管 C23-C24	69
表 21. 罹患数、部位割合(%)、粗罹患率(人口 10 万対)、年齢調整罹患率(人口 10 万対)、累積罹患率(%)：都道府県別、性別 A. 上皮内がんを除く 膵臓 C25.....	70
表 21. 罹患数、部位割合(%)、粗罹患率(人口 10 万対)、年齢調整罹患率(人口 10 万対)、累積罹患率(%)：都道府県別、性別 A. 上皮内がんを除く 喉頭 C32.....	71
表 21. 罹患数、部位割合(%)、粗罹患率(人口 10 万対)、年齢調整罹患率(人口 10 万対)、累積罹患率(%)：都道府県別、性別 A. 上皮内がんを除く 肺 C33-C34.....	72
表 21. 罹患数、部位割合(%)、粗罹患率(人口 10 万対)、年齢調整罹患率(人口 10 万対)、累積罹患率(%)：都道府県別、性別 A. 上皮内がんを除く 皮膚 C43-C44	73
表 21. 罹患数、部位割合(%)、粗罹患率(人口 10 万対)、年齢調整罹患率(人口 10 万対)、累積罹患率(%)：都道府県別、性別 A. 上皮内がんを除く 乳房 C50.....	74
表 21. 罹患数、部位割合(%)、粗罹患率(人口 10 万対)、年齢調整罹患率(人口 10 万対)、累積罹患率(%)：都道府県別、性別 A. 上皮内がんを除く 子宮 C53-C55	75
表 21. 罹患数、部位割合(%)、粗罹患率(人口 10 万対)、年齢調整罹患率(人口 10 万対)、累積罹患率(%)：都道府県別、性別 A. 上皮内がんを除く 子宮頸部 C53.....	76
表 21. 罹患数、部位割合(%)、粗罹患率(人口 10 万対)、年齢調整罹患率(人口 10 万対)、累積罹患率(%)：都道府県別、性別 A. 上皮内がんを除く 子宮体部 C54.....	77
表 21. 罹患数、部位割合(%)、粗罹患率(人口 10 万対)、年齢調整罹患率(人口 10 万対)、累積罹患率(%)：都道府県別、性別 A. 上皮内がんを除く 卵巣 C56.....	78
表 21. 罹患数、部位割合(%)、粗罹患率(人口 10 万対)、年齢調整罹患率(人口 10 万対)、累積罹患率(%)：都道府県別、性別 A. 上皮内がんを除く 前立腺 C61	79
表 21. 罹患数、部位割合(%)、粗罹患率(人口 10 万対)、年齢調整罹患率(人口 10 万対)、累積罹患率(%)：都道府県別、性別 A. 上皮内がんを除く 膀胱 C67.....	80
表 21. 罹患数、部位割合(%)、粗罹患率(人口 10 万対)、年齢調整罹患率(人口 10 万対)、累積罹患率(%)：都道府県別、性別 A. 上皮内がんを除く 腎・尿路(膀胱除く) C64-C66 C68 81	
表 21. 罹患数、部位割合(%)、粗罹患率(人口 10 万対)、年齢調整罹患率(人口 10 万対)、累積罹患率(%)：都道府県別、性別 A. 上皮内がんを除く 脳・中枢神経系 C70-C72.....	82
表 21. 罹患数、部位割合(%)、粗罹患率(人口 10 万対)、年齢調整罹患率(人口 10 万対)、累積罹患率(%)：都道府県別、性別 A. 上皮内がんを除く 甲状腺 C73	83
表 21. 罹患数、部位割合(%)、粗罹患率(人口 10 万対)、年齢調整罹患率(人口 10 万対)、累積罹患率(%)：都道府県別、性別 A. 上皮内がんを除く 悪性リンパ腫 C81-C85 C96.....	84
表 21. 罹患数、部位割合(%)、粗罹患率(人口 10 万対)、年齢調整罹患率(人口 10 万対)、累積罹患率(%)：都道府県別、性別 A. 上皮内がんを除く 多発性骨髄腫 C88-C90	85

表 21. 罹患数、部位割合(%)、粗罹患率(人口 10 万対)、年齢調整罹患率(人口 10 万対)、累積罹患率(%)：都道府県別、性別 A. 上皮内がんを除く 白血病 C91-C95	86
表 21. 罹患数、部位割合(%)、粗罹患率(人口 10 万対)、年齢調整罹患率(人口 10 万対)、累積罹患率(%)：都道府県別、性別 B. 上皮内がんを含む 全部位 C00-C96 D00-D09.....	87
表 21. 罹患数、部位割合(%)、粗罹患率(人口 10 万対)、年齢調整罹患率(人口 10 万対)、累積罹患率(%)：都道府県別、性別 B. 上皮内がんを含む 食道 C15 D001	88
表 21. 罹患数、部位割合(%)、粗罹患率(人口 10 万対)、年齢調整罹患率(人口 10 万対)、累積罹患率(%)：都道府県別、性別 B. 上皮内がんを含む 大腸(結腸・直腸) C18-C20 D010-D012.....	89
表 21. 罹患数、部位割合(%)、粗罹患率(人口 10 万対)、年齢調整罹患率(人口 10 万対)、累積罹患率(%)：都道府県別、性別 B. 上皮内がんを含む 結腸 C18 D010	90
表 21. 罹患数、部位割合(%)、粗罹患率(人口 10 万対)、年齢調整罹患率(人口 10 万対)、累積罹患率(%)：都道府県別、性別 B. 上皮内がんを含む 直腸 C19-C20 D011-D012.....	91
表 21. 罹患数、部位割合(%)、粗罹患率(人口 10 万対)、年齢調整罹患率(人口 10 万対)、累積罹患率(%)：都道府県別、性別 B. 上皮内がんを含む 肺 C33-C34 D021-D022.....	92
表 21. 罹患数、部位割合(%)、粗罹患率(人口 10 万対)、年齢調整罹患率(人口 10 万対)、累積罹患率(%)：都道府県別、性別 B. 上皮内がんを含む 皮膚 C43-C44 D030-D049.....	93
表 21. 罹患数、部位割合(%)、粗罹患率(人口 10 万対)、年齢調整罹患率(人口 10 万対)、累積罹患率(%)：都道府県別、性別 B. 上皮内がんを含む 乳房 C50 D05.....	94
表 21. 罹患数、部位割合(%)、粗罹患率(人口 10 万対)、年齢調整罹患率(人口 10 万対)、累積罹患率(%)：都道府県別、性別 B. 上皮内がんを含む 子宮 C53-C55 D06.....	95
表 21. 罹患数、部位割合(%)、粗罹患率(人口 10 万対)、年齢調整罹患率(人口 10 万対)、累積罹患率(%)：都道府県別、性別 B. 上皮内がんを含む 子宮頸部 C53 D06.....	96
表 21. 罹患数、部位割合(%)、粗罹患率(人口 10 万対)、年齢調整罹患率(人口 10 万対)、累積罹患率(%)：都道府県別、性別 B. 上皮内がんを含む 膀胱 C67 D090	97
第 6 章 都 道 府 県 一 覧 付 表	99

CANCER INCIDENCE OF JAPAN

2017

Preface	
Part I Outline of National Cancer Registry.....	1
Chapter 1 Brief Summary	1
1. Brief Summary	1
1) Objectives	1
2) Population of Registration	1
3) Period of Registration.....	1
4) Methods of Registration	1
5) Calculation	2
2. Report Form.....	3
1) List of Report Items	3
2) Flow of Report Form and Death Certificate	3
3) e-Report Form (PDF).....	4
3. Scope of Registration.....	6
1) Geographic Area.....	6
2) Address at Diagnosis	6
3) Nationality	6
4) Period of Registration.....	6
5) Reportable Tumor	6
6) Reportable Tumor in Death Certificate.....	6
Chapter 2 Commentary on the Results	7
1. Notes for Incidence in 2017	7
1) Change in the System.....	7
2) Mandatory Reporting	7
3) Data Transfer between Prefectures.....	7
4) Instability of Date of Diagnosis	8
5) Issues on Consolidation.....	9
6) Follow-Back Investigation.....	9
7) Future Perspective.....	10
2. Explanation of Terms	11
3. Explanation of Ratios.....	11
4. Data Processing.....	12

1) ICD-O.....	12
(1) Coding.....	13
(2) Conversion.....	13
2) Selection of Cause of Death.....	13
3) Case Matching.....	14
4) Consolidation of Tumor Information.....	14
5) Logical Check of Data.....	14
6) Population.....	14
7) Tables.....	15
(1) Basic Statistics.....	15
(2) Detailed Statistics.....	16
Part II Outline of the Results.....	17
1. Incidence and Incidence Rate (Basic Statistics).....	17
1) Incidence.....	17
2) Incidence Rate.....	18
2. Incidence and Incidence Rate by Age-groups.....	19
3. Circumstances of Cancer Detection.....	21
4. Extent of Disease.....	21
5. Treatment and Motive of Resection.....	22
6. Quality Indicators.....	23
7. Basic Statistics (List of Prefectures).....	24
8. Detailed Statistics (By Cancer Site).....	24
9. Detailed Statistics (List of Prefectures).....	24
Chapter 3 Basic Statistics.....	25
Chapter 4 Detailed Statistics.....	55
Chapter 5 Basic Statistics (List of Prefectures).....	59
Chapter 6 Detailed Statistics (List of Prefectures).....	99

01	Hokkaido	24	Mie
02	Aomori	25	Shiga
03	Iwate	26	Kyoto
04	Miyagi	27	Osaka
05	Akita	28	Hyogo
06	Yamagata	29	Nara
07	Fukushima	30	Wakayama
08	Ibaraki	31	Tottori
09	Tochigi	32	Shimane
10	Gumma	33	Okayama
11	Saitama	34	Hiroshima
12	Chiba	35	Yamaguchi
13	Tokyo	36	Tokushima
14	Kanagawa	37	Kagawa
15	Niigata	38	Ehime
16	Toyama	39	Kochi
17	Ishikawa	40	Fukuoka
18	Fukui	41	Saga
19	Yamanashi	42	Nagasaki
20	Nagano	43	Kumamoto
21	Gifu	44	Oita
22	Shizuoka	45	Miyazaki
23	Aichi	46	Kagoshima
		47	Okinawa

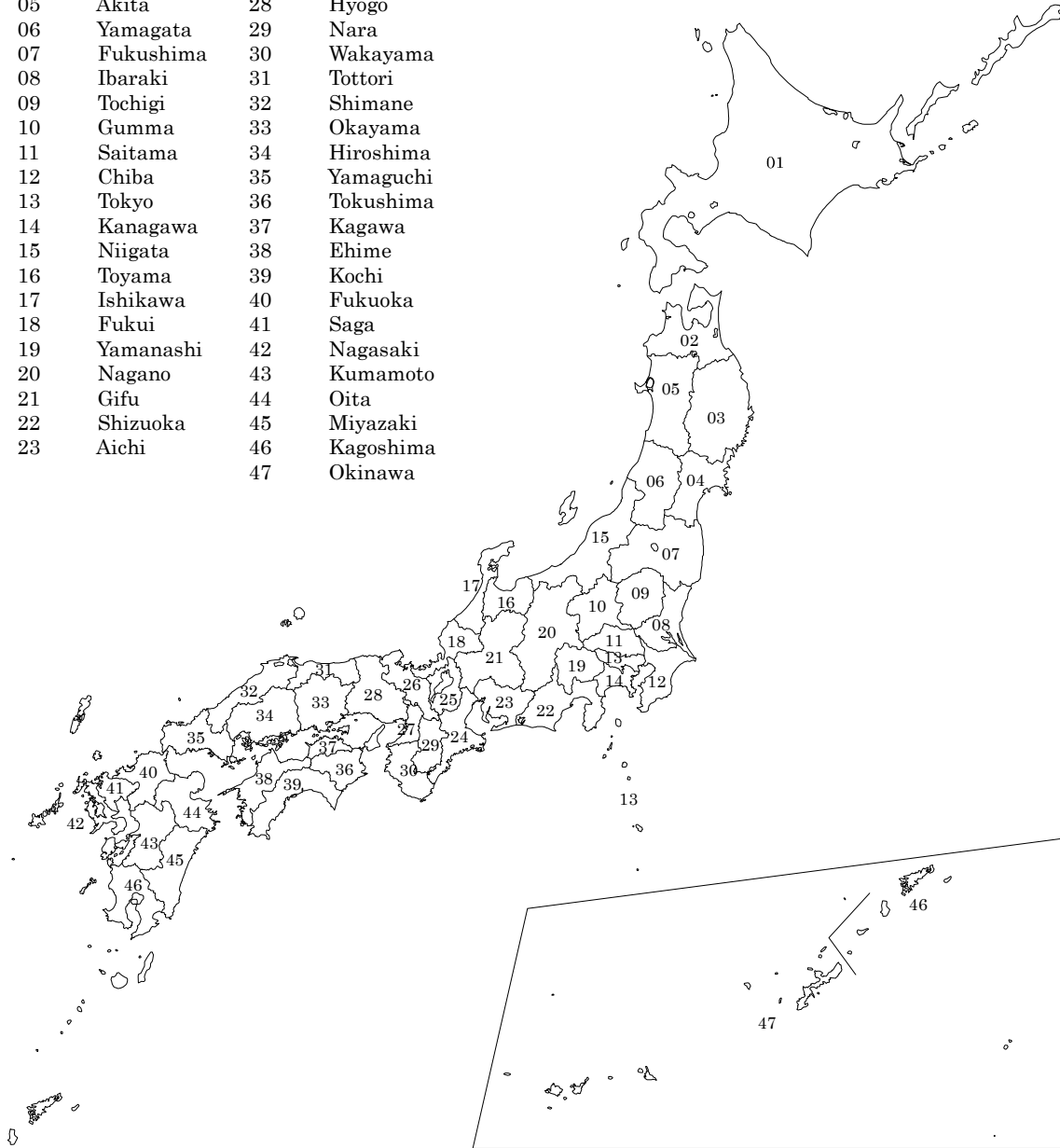

記 述

DESCRIPTION

1. 表章記号の規約

Symbols used in tables

計数のない場合 0 Magnitude zero
集計上の規則から計数を表章することが不適当な場合 — Inappropriate to display figures according to the rule of calculation
統計項目のありえない場合及び除算での分母が0である場合 ・ Category not applicable
計数のない場合及び比率が微少（0.05未満）の場合 0.0 Figure less than 0.05

2. 利用上の注意

なお、掲載の数値は表示桁数未満で四捨五入しているため、内訳の合計が「総数」に合わない場合があります。

Note

The figures indicated are rounded off. Thus, the total may not equal to the “total number” .

I 全国がん登録の概要

Part I Outline of National Cancer Registry

第1章 事業の概要

Chapter 1 Brief Summary

1. 事業の概要

1) 目的

全国がん登録は、がん医療の質の向上並びにがんの予防の推進のため、情報提供の充実その他のがん対策を科学的知見に基づき実施するため、がんの罹患、治療、転帰等の状況を把握し、分析することを目的とする。

2) 対象及び客体

がん登録等の推進に関する法律（平成 25 年法律第 111 号。以下「法」という。）によりがんの初回の診断が行われたとして全ての病院及び指定された診療所（以下「病院等」という。）から都道府県知事に届け出られた者及び市区町村長から報告される死亡者情報票によって把握されたがんによる死亡者を対象としている。本概要は、2017 年に日本において診断された日本人及び外国人の事象を客体としている。

3) 実施の期間

2017 年 1 月 1 日～ 同年 12 月 31 日

4) 実施の方法

病院等の管理者は、届出対象となっているがんの診断又は治療をした場合に届出票を作成し、都道府県知事を介して厚生労働大臣に提出する。市区町村長は、死亡の届書（死亡届及び死亡診断書等）に基づいて死亡者情報票を作成し、都道府県知事を介して厚生労働大臣に提出する。厚生労働大臣は、提出された情報について照合等を行いデータベースに記録する。なお法第 23 条の規定によりこれらの厚生労働大臣の権限及び事務は、国立研究開発法人国立がん研究センター（以下「国立がん研究センター」という。）に委任されている。

また、市区町村長による死亡者情報票の提出については、「がん登録等の推進に関する法律に基づく死亡者情報票の作成について」（平成 27 年 11 月 24 日付統発 1124 第 1 号及び健発 1124 号第 2 号）において、人口動態調査の死亡票の作成及び提出することをもって替えることができるものとしている。

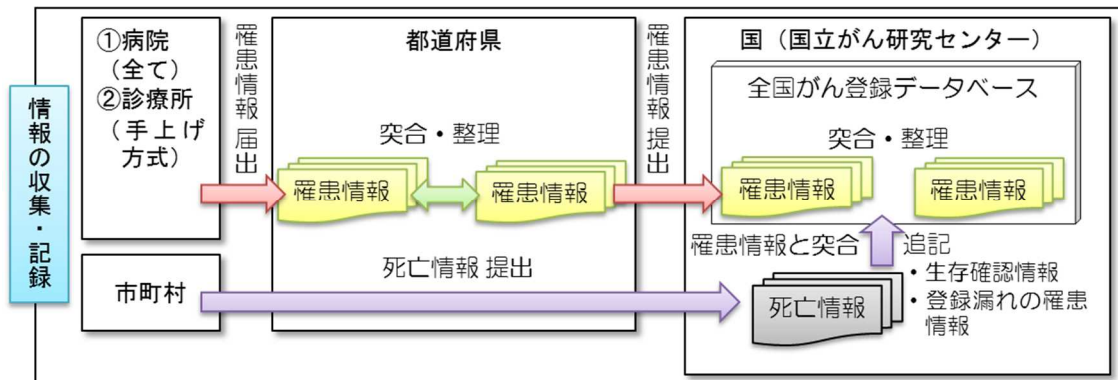

5) 結果の集計

集計は、国立がん研究センターにおいて行った。

法第2条によって定められた届出対象となる疾患を、「国際疾病分類腫瘍学 第3版」により分類し、「疾病、傷害及び死因の統計分類提要 ICD-10 (2003年版) 準拠」に変換した統計分類によって集計している。

がん登録では、原発のがんを登録している。また、1人の人で、独立した2種類以上のがんが発見されることがある。その場合、それぞれのがんを独立して数えるため、延べ人数である。

2. 調査票

1) 届出項目一覧

項目番号	項目名	区分
1	病院等の名称	
2	診療録番号	
3	カナ氏名	
4	氏名	
5	性別	1 男 2 女
6	生年月日	
7	診断時住所	
8	側性	1 右側 2 左側 3 両側 7 側性なし 9 不明 (原発側不明を含む)
9	原発部位	テキスト又は ICD-0-3 局在コードによる提出
10	病理診断	テキスト又は ICD-0-3 形態コードによる提出
11	診断施設	1 自施設診断 2 他施設診断
12	治療施設	1 自施設で初回治療をせず、他施設に紹介又はその後の経過不明 2 自施設で初回治療を開始 3 他施設で初回治療を開始後に、自施設に受診して初回治療を継続 4 他施設で初回治療を終了後に、自施設に受診 8 その他
13	診断根拠	1 原発巣の組織診 2 転移巣の組織診 3 細胞診 4 部位特異的腫瘍マーカー 5 臨床検査 6 臨床診断 9 不明
14	診断日	自施設診断日又は当該腫瘍初診日
15	発見経緯	1 がん検診・健康診断・人間ドックでの発見例 3 他疾患の経過観察中の偶然発見 4 剖検発見 8 その他 9 不明
16	進展度・治療前	400 上皮内 410 限局 420 領域リンパ節転移 430 隣接臓器浸潤 440 遠隔転移 777 該当せず 499 不明
17	進展度・術後病理学的	400 上皮内 410 限局 420 領域リンパ節転移 430 隣接臓器浸潤 440 遠隔転移 660 手術なし又は術前治療後 777 該当せず 499 不明
18	外科的治療の有無	1 自施設で施行 2 自施設で施行なし 9 施行の有無不明
19	鏡視下治療の有無	1 自施設で施行 2 自施設で施行なし 9 施行の有無不明
20	内視鏡的治療の有無	1 自施設で施行 2 自施設で施行なし 9 施行の有無不明
21	外科的・鏡視下・内視鏡的治療の範囲	1 腫瘍遺残なし 4 腫瘍遺残あり 6 観血的治療なし 9 不明
22	放射線療法の有無	1 自施設で施行 2 自施設で施行なし 9 施行の有無不明
23	化学療法の有無	1 自施設で施行 2 自施設で施行なし 9 施行の有無不明
24	内分泌療法の有無	1 自施設で施行 2 自施設で施行なし 9 施行の有無不明
25	その他の治療の有無	1 自施設で施行 2 自施設で施行なし 9 施行の有無不明
26	死亡日	

2) 届出票及び死亡者情報票の届出経路

(届出票) 病院等 → 都道府県 → 厚生労働省
(死亡者情報票) 市区町村 → 保健所 → 都道府県 ↑

3) 電子届出票 PDF

発行日付

有効期限 年 月 日

<<チェックが完了していません>>
右下の「確定」ボタンを押してください

全国がん登録 届出申出書

届出種別を選択してください

届出種別	<input checked="" type="checkbox"/> 届出票	<input type="checkbox"/> CSVファイル添付
------	---	------------------------------------

電子届出ファイルの使い方

- 届出票
 - 届出申出書に病院・届出担当者情報を入力してください
 - 届出票に情報を入力してください
※最大10件まで入力できます
 - 「確定」ボタンを押して、PDFファイルを保存してください
- CSVファイル添付
 - 届出申出書に病院・届出担当者情報を入力してください
 - CSVファイルを添付してください
 - 「確定」ボタンを押して、PDFファイルを保存してください

病院・届出担当者情報を入力してください

都道府県 病院等の名称	
病院等の所在地	
管理者氏名	
届出担当者氏名	
届出担当者電話番号	
届出担当者メールアドレス	
届出担当者FAX	
届出票件数	
添付ファイル件数	
添付ファイル内件数	
コメント	

(全半角256文字)

初期化

確定

電子届出票 PDF (続き)

チェックすると入力できるようになります

全国がん登録届出票①

①病院等の名称					
②診療録番号		<input type="text"/> (全半角16文字)			
③カナ氏名		シ <input type="text"/> (全角カナ10文字)	メイ <input type="text"/> (全角カナ10文字)		
④氏名		氏 <input type="text"/> (全角10文字)	名 <input type="text"/> (全角10文字)		
⑤性別		<input type="checkbox"/> 1. 男性 <input type="checkbox"/> 2. 女性			
⑥生年月日		<input type="checkbox"/> 0. 西暦 <input type="checkbox"/> 1. 明治 <input type="checkbox"/> 2. 大正 <input type="checkbox"/> 3. 昭和 <input type="checkbox"/> 4. 平成 <input type="text"/> 年 <input type="text"/> 月 <input type="text"/> 日			
⑦診断時住所		都道府県選択 <input type="text"/>		(全半角40文字)	
		市区町村以下 <input type="text"/>			
腫瘍の種類	⑧側性	<input type="checkbox"/> 1. 右 <input type="checkbox"/> 2. 左 <input type="checkbox"/> 3. 両側 <input type="checkbox"/> 7. 側性なし <input type="checkbox"/> 9. 不明			
	⑨原発部位	大分類	<input type="text"/>		
		詳細分類	<input type="text"/>		
⑩病理診断	組織型・性状	<input type="text"/>			
診断情報	⑪診断施設	<input type="checkbox"/> 1. 自施設診断 <input type="checkbox"/> 2. 他施設診断			
	⑫治療施設	<input type="checkbox"/> 1. 自施設で初回治療をせず、他施設に紹介またはその後の経過不明			
		<input type="checkbox"/> 2. 自施設で初回治療を開始			
		<input type="checkbox"/> 3. 他施設で初回治療を開始後に、自施設に受診して初回治療を継続			
		<input type="checkbox"/> 4. 他施設で初回治療を終了後に、自施設に受診			
⑬診断根拠	<input type="checkbox"/> 1. 原発巣の組織診 <input type="checkbox"/> 2. 転移巣の組織診 <input type="checkbox"/> 3. 細胞診 <input type="checkbox"/> 4. 部位特異的腫瘍マーカー <input type="checkbox"/> 5. 臨床検査 <input type="checkbox"/> 6. 臨床診断 <input type="checkbox"/> 9. 不明				
⑭診断日	<input type="checkbox"/> 0. 西暦 <input type="text"/> 年 <input type="text"/> 月 <input type="text"/> 日				
⑮発見経緯	<input type="checkbox"/> 1. がん検診・健康診断・人間ドックでの発見例 <input type="checkbox"/> 3. 他疾患の経過観察中の偶然発見 <input type="checkbox"/> 4. 剖検発見 <input type="checkbox"/> 8. その他 <input type="checkbox"/> 9. 不明				
進行度	⑯進展度・治療前	<input type="checkbox"/> 400. 上皮内 <input type="checkbox"/> 410. 限局 <input type="checkbox"/> 420. 領域リンパ節転移 <input type="checkbox"/> 430. 隣接臓器浸潤 <input type="checkbox"/> 440. 遠隔転移 <input type="checkbox"/> 777. 該当せず <input type="checkbox"/> 499. 不明			
	⑰進展度・術後病理学的	<input type="checkbox"/> 400. 上皮内 <input type="checkbox"/> 410. 限局 <input type="checkbox"/> 420. 領域リンパ節転移 <input type="checkbox"/> 430. 隣接臓器浸潤 <input type="checkbox"/> 440. 遠隔転移 <input type="checkbox"/> 660. 手術なし・術前治療後 <input type="checkbox"/> 777. 該当せず <input type="checkbox"/> 499. 不明			
初回治療	⑱観血的治療	⑱外科的	<input type="checkbox"/> 1. 自施設で施行 <input type="checkbox"/> 2. 自施設で施行なし <input type="checkbox"/> 9. 施行の有無不明		
		⑱鏡視下	<input type="checkbox"/> 1. 自施設で施行 <input type="checkbox"/> 2. 自施設で施行なし <input type="checkbox"/> 9. 施行の有無不明		
		⑱内視鏡的	<input type="checkbox"/> 1. 自施設で施行 <input type="checkbox"/> 2. 自施設で施行なし <input type="checkbox"/> 9. 施行の有無不明		
	⑲観血的治療の範囲	<input type="checkbox"/> 1. 腫瘍遺残なし <input type="checkbox"/> 4. 腫瘍遺残あり <input type="checkbox"/> 6. 観血的治療なし <input type="checkbox"/> 9. 不明			
	⑲その他治療	⑲放射線療法	<input type="checkbox"/> 1. 自施設で施行 <input type="checkbox"/> 2. 自施設で施行なし <input type="checkbox"/> 9. 施行の有無不明		
		⑲化学療法	<input type="checkbox"/> 1. 自施設で施行 <input type="checkbox"/> 2. 自施設で施行なし <input type="checkbox"/> 9. 施行の有無不明		
⑲内分泌療法		<input type="checkbox"/> 1. 自施設で施行 <input type="checkbox"/> 2. 自施設で施行なし <input type="checkbox"/> 9. 施行の有無不明			
⑲その他治療	<input type="checkbox"/> 1. 自施設で施行 <input type="checkbox"/> 2. 自施設で施行なし <input type="checkbox"/> 9. 施行の有無不明				
⑳死亡日		<input type="checkbox"/> 0. 西暦 <input type="text"/> 年 <input type="text"/> 月 <input type="text"/> 日			
備考		<input type="text"/>			(全半角128文字)

3. 登録対象の範囲

全国がん登録事業の登録対象は次に示す範囲である。

1) 地域範囲

日本国内に属する地域に設置された病院等及び都道府県知事に指定された診療所。

2) 登録対象の地域的属性

診断時住所が前掲の地域。外国、不明を含む。

3) 登録対象の人的範囲

国籍が日本、外国、不明を含む。

4) 届出期間

2017年1月1日～同年12月31日に診断及び／又は治療されたもののうち、原則として2018年12月31日までに届け出られたもの。

5) 届出対象のがん（がん登録等の推進に関する法律施行1第1条）

① 悪性新生物及び上皮内がん

② 髄膜又は脳、脊髄、脳神経その他の中枢神経系に発生した腫瘍（第1号に該当するものを除く。）

③ 卵巣腫瘍（次に掲げるものに限る。）

境界悪性漿液性乳頭状のう胞腫瘍

境界悪性漿液性のう胞腺腫

境界悪性漿液性表在性乳頭腫瘍

境界悪性乳頭状のう胞腺腫

境界悪性粘液性乳頭状のう胞腺腫

境界悪性粘液性のう胞腫瘍

境界悪性明細胞のう胞腫瘍

④ 消化管間質腫瘍（第1号に該当するものを除く。）

詳細については、「全国がん登録届出マニュアル 2016」の最新改訂版を参照のこと。

6) 死亡者新規がん情報に関する通知の範囲

死亡者情報票において、原死因として選択された死因を、同定後の患者の死因とすると共に、死亡者情報票と全国がん登録データとの照合において、同定できなかった死亡者については、死亡者新規がん情報として、厚生労働大臣が都道府県知事に通知し、都道府県知事は、当該死亡者情報の元となった死亡診断書を作成した病院等に対して、診断時情報の有無を調査すると共に、全国がん登録の届出対象であった場合には届出を促す（法第14条 遡り調査）。

第2章 結果の利用上の解説

Chapter 2 Commentary on the Results

1. 2017年罹患数・率の主な注意点

本項においては結果の活用にあたって本報告書の正しい理解と活用の一助とするため、2015年診断症例までの地域がん登録※による罹患数と2016年診断症例以降の全国がん登録による罹患数が容易に比較できず、また、今回の2017年診断症例の罹患数が2016年症例として報告された罹患数よりも少ないこと等について、解釈上注意すべき点を制度変化の内容ごとに説明する。(※2015年については厚生労働科学研究費補助金がん対策推進総合研究事業「都道府県がん登録の全国集計データと診療情報等の併用・突合によるがん統計整備及び活用促進の研究」班。以下同じ。)

1) 届出の義務化

法が整備される前は、健康増進法および都道府県によっては条例(がん対策条例など)に基づき地域がん登録が実施されており、医療機関に届出義務はなかった。法により、2016年以降に診療した症例について、病院等に届出義務が課されたため、届出件数は2015年症例と比較し、2016年症例以降増加している。この届出件数の増加分には、真の罹患数の増加に加えて、今までの地域がん登録で登録されていなかった症例も含まれると考える。しかし、その影響は2016年症例罹患報告に比べて、2017年症例罹患報告では少なくなっていると予想される。

2) 都道府県間の情報移送

地域がん登録は都道府県ごとに行われていたことから、当該都道府県外住所の患者は、罹患数から除外されていた。一部例外として、都道府県間の協定により患者住所地の都道府県がん登録室への届出情報の移送が行われたり、都道府県を越えて医療機関からの届け出がされたりしていたが、その実態は明らかではない。特に患者の移動がさかんな大都市圏や県境に近い医療機関からの届出情報が適切に収集されず、一部の都道府県では罹患数・罹患率集計の過小評価となっていた可能性がある。

全国がん登録においては、病院等の所在地の各都道府県に一旦届出はなされるものの、都道府県下で名寄せが行われたのち、統合された全国がん登録データベースに集積され、最終的に患者住所地に基づき集計されることから(本章4.4参照)参照)、地域がん登録における過小評価は修正されたことが期待される。

一方で、異なる都道府県間で同一人物が届け出られていた場合には、地域がん登録では都道府県間での名寄せは行われず過大評価になっていた可能性がある。全国がん登録においては、全国がん登録データベースに集約される際に同一人物となるため、過大評価は修正されたことが期待される。

以上より、この制度の変化による全国がん登録の罹患数・率への影響について増加、減少の方向、および程度は不明である。

3) 過去の診断年の混在

がんの罹患は新規に診断された数を集計しており、同じがんが再発しても罹患とはされず、初めて診断された年のがんのみが集計される。一方で、病院等は当該患者に関する他施設からの届出状況は分からないため、全国がん登録において、病院等は初めて当該施設における診断・治療したがん患者は、その時点（年）の症例として届出を行うことが定められている。そのため、届出されたがんは、都道府県がん登録室において、既に登録がないか確認しているが、一部は、過去の届出を確認できず、そのまま2017年の診断として集計される。それらの診断全て2017年であれば罹患数に影響しないが、2016年以前の診断であれば罹患数は過大に評価されることになり、その程度は不明である。過去の届出を確認できない要因として、下記の事項が考えられる。

① 地域がん登録と全国がん登録データの照合作業が不十分

全国がん登録では、この作業を行うために、地域がん登録データを全国がん登録と一体的に記録できる都道府県がんデータベースに移行することで、全国がん登録開始前後のデータの照合作業を可能にしているが、一部移行を見送った都道府県が存在し（長崎県及び宮崎県）、システム外での照合作業を行っている。これらの県では、前後での照合作業が不十分である場合は、2016年以降の診断として届け出されたがんが、2015年以前に届け出されていたとしても、2016年以降の診断例となり、罹患数が真値よりも過大に評価されうる。この影響は、2016年症例罹患統計においては大きいことが予想されたが、2017年症例として届け出られたものが既登録の2016年症例とシステム内照合されることで、こうした県での過大評価は少なくなったと考えられる。

② 地域がん登録の開始年の違い

地域がん登録事業の開始年が、都道府県によって差があること（最初の宮城県が1951年、最後の宮崎県が2012年）や、データの完全性も都道府県によって差があること（2015年死亡罹患比0.36～0.49）から、過大評価の可能性は都道府県間で差がある。

③ 全国がん登録開始による届出対象の拡大

全国がん登録では、病院等は初めて当該施設における診断・治療した患者は、他施設治療開始後であっても届出対象である。この場合、届け出る診断日は当該腫瘍初診日である。もし、これらの届出について前述の①②の要因によって、過去の届出を確認できない場合は、そのまま2016年以降の診断年として集計されるため、過大評価となる。

例えば、他都道府県と比較して、宮崎県の甲状腺の罹患率が高い。医療機関の新設に伴い、他県から患者が移動し、2015年以前に初診されていた症例を、2016年以降症例として届出したことで過大評価されていると考えられる。

2016年診断症例と比較して、2017年診断症例でこうした過大評価がある程度落ち着いたために、2016年罹患数995,131が、2017年罹患数977,393と減少したと考えられる。

これらの課題は、十分な年数の過去データが全ての都道府県で蓄積されれば解決されることが期待されるが、しばらくの間は、病院が新設されて過去に他施設で受療していた患者が集まると、突発的な不連続と見かけの罹患増加が生じる可能性は認識しておく必要がある。

4) 患者集約の課題

同じ患者が複数の病院等を受診すると都道府県には複数の届出がされる。これらは氏名、住所、生年月日などの個人情報キー項目として名寄せされ（本章4.3参照）、同一人物と判断できなかったものは新規症例とみなされる。地域がん登録においては、名寄せ作業は都道府県内でしか行われず、全国集計値の過大評価につながっていたが、全国がん登録では全国的に名寄せ作業が行われるため、過大評価は概ね解決されたと期待される。

しかし、名寄せ作業はそれほど単純ではなく、例えば、生年月日や住所の丁目の記載・入力ミスなどがあれば、正しくない情報をもとに作業を行わなければならない。異なる情報の同一性は、最終的には国及び都道府県がん登録室職員が判断する。都道府県間の名寄せの結果、特に住所のみが異なるものについては、都道府県を通じて地方自治体の協力のもと確認する「住所異動確認調査」を実施している。住所異動調査の結果、同一人物と確信が持てないものは別の人物としてみなされることから、罹患数の多少の過大評価が残っている可能性がある。今後事業が成熟することで修正されていくことが期待される。

5) 遡り調査によって登録された診断日の定義変更

届出がなされていないが、死亡診断書においてがんで死亡したと判明した患者については、医療機関に調査をして診断時情報を収集する「遡り調査」が行われて、情報が補完される。死亡者情報票に記載された患者に該当する届出がない症例を Death Certificate Notification (DCN) という。地域がん登録では、全国がん罹患数を推計するにあたって、遡り調査実施していない都道府県を考慮し、一律に遡り調査を行っていないものとして DCN 症例の診断日を死亡日のままとしていた。一方、全国がん登録では一律に遡り調査を行っており、遡り調査で医療機関に問い合わせたことで、がんの診断が確認できたものは Death Certificate Initiation (DCI) とされ、死亡年（本報告書では2017年）と同年に診断された例はそのまま2017年に、それ以前の診断年と判明したものは遡ってその年の症例に加算する。そのため、全国がん登録では、地域がん登録と比べて遡り調査によって、死亡年以前の診断年と判明した分、当概年の罹患数は減る。また、遡り調査でも該当症例の確認ができなかったものを Death Certificate Only (DCO) という。DCOには現実には死亡年以前のものを含んでいるが、死亡年を診断年とみなして集計される。

6) 今後について

がん登録の特性として、今後遅れた届出が追加されたり、後年に亡くなった患者の情報が遡り調査で補完されたりして古い年のデータは蓄積されていく。そのため、本報告書では、報告書作成時に確定されたデータを集計しているが、後年にデータ利用する際にその利用データに含まれる2017年の症例数が、本報告書よりも多いことは十分に考えられ、こうし

た現象を認識する必要がある。

また、1) で説明しているとおり、数値の安定にはしばらく時間がかかると考えられ、真の罹患増加が反映されなかったり、罹患数が減少したりすることも考えられる。これから数年は罹患集計の妥当性、特に地域ごとの比較可能性には限界があると考えられるため、複雑な集計過程による数値の影響と注意について理解した上での活用が必要である。

2. 用語の解説

がん罹患： がんの診断又は治療をした病院等からの届出並びに市区町村からの死亡者情報票を審査整理し、同一人を名寄せし、同一人において同じがんを集約したもの。

3. 比率の解説

$$\text{部位割合} = \frac{\text{部位別年間がん罹患数}}{\text{年間がん罹患数}} \times 100$$

$$\text{粗罹患率} = \frac{\text{年間がん罹患数}}{\text{10月1日現在総人口}} \times 100,000$$

$$\text{年齢調整罹患率} = \frac{\left\{ \left[\begin{array}{l} \text{観察集団の各年齢} \\ \text{(5歳年齢階級)の罹患率} \end{array} \right] \times \left[\begin{array}{l} \text{基準人口集団のその年齢} \\ \text{(5歳年齢階級)の人口} \end{array} \right] \right\} \text{の各年齢(5歳年齢階級)の総和}}{\text{基準人口集団の総数}}$$

※年齢調整罹患率は、人口構成の異なる集団間での罹患率を比較するために、年齢階級別罹患率を一定の基準人口（昭和60年モデル日本人口及び世界モデル人口）にあてはめて算出した指標である。

(参考)	基準人口ー昭和60年モデル日本人口ー			
	年齢	基準人口	年齢	基準人口
罹患率や死亡率は年齢によって異なるので、国際比較や年次推移の観察には、人口の年齢構成の差異を取り除いて観察するために、年齢調整死亡率を使用することが有用である。 年齢調整罹患率又は死亡率の基準人口については、昭和60年モデル人（昭和60年国勢調査日本人人口をもとに、ベビーブーム等の極端な増減を補正し1,000人単位で作成したもの）を使用している。 なお、計算式中の「観察集団の各年齢（年齢階級）の罹患率又は死亡率」は、1,000倍されたものである。	0～4歳	8180000	50～54	7616000
	5～9	8338000	55～59	6581000
	10～14	8497000	60～64	5546000
	15～19	8655000	65～69	4511000
	20～24	8814000	70～74	3476000
	25～29	8972000	75～79	2441000
	30～34	9130000	80～84	1406000
	35～39	9289000	85歳以上	784000
	40～44	9400000	総数	120287000
	45～49	8651000		

$$\text{累積罹患率} = \frac{\{[\text{観察集団の各年齢(5歳年齢階級)の粗罹患率}] \times 5\} \text{の各年齢(5歳年齢階級、0歳から74歳)の総和}}{1,000}$$

※累積罹患率は、1人がその年齢別罹患率で一定の年齢までのがんに罹る割合に相当する。

$$\text{年齢階級別罹患率} = \frac{\text{観察集団の各年齢(年齢階級)の罹患数}}{\text{その年齢(年齢階級)の人口}} \times 100,000$$

$$\text{MI 比} = \frac{\text{人口動態統計に基づく年間がん死亡数}}{\text{年間がん罹患数}}$$

※Mortality/Incidence (MI)比は、死亡統計を完全とし、生存率を一定とした仮定した場合の、罹患数の完全性の指標である。

$$\text{DCI \%} = \frac{\text{死亡情報のみの症例及び遡り調査で「がん」が確認された症例}}{\text{年間がん罹患数}} \times 100$$

※Death Certificate Initiated (DCI)%は、罹患統計の完全性の指標である。

$$\text{DCO \%} = \frac{\text{死亡情報のみの症例}}{\text{年間がん罹患数}} \times 100$$

※Death Certificate Only (DCO)%は、罹患統計の質の指標である。

$$\text{MV \%} = \frac{\text{病理学的裏付け（原発巣又は転移巣の組織診若しくは細胞診）のある症例}}{\text{年間がん罹患数}} \times 100$$

※Morphologically Verified (MV)%は、罹患統計の質の指標である。

$$\text{HV \%} = \frac{\text{組織学的裏付け（原発巣又は転移巣の組織診）のある症例}}{\text{年間がん罹患数}} \times 100$$

※Histologically Verified (HV)%は、罹患統計の質の指標である。

4. 全国がん登録情報の処理過程

1) 国際疾病分類腫瘍学

死亡をコーディングするための国際分類は1893年から存在していた。第二次世界大戦後に国連が組織され、世界保健機関（WHO）の創立に際しWHOがこの分類の刊行を担当することになった。ICDは、診療録に記載された数々の病名の蓄積、検索のためのコード化及びそれらの集計に使用されることとなり、その第2章は常に新生物にだけ割り当てられてきた。専門家は、新生物の分類に関して、腫瘍の形態と組織型に対するコードの必要性を強調し、詳細な組織型分類を必要とする腫瘍学の専門家の利用を目的としてICD-0を作成するよう勧告した。

WHOは1976年に国際疾病分類－腫瘍学（International Classification of Diseases for Oncology）第1版を刊行し、国際疾病分類－腫瘍学（International Classification of Diseases for Oncology）第2版は、WHO/IARCの作業班によって作られた。この第2版は、がん登録機関やがん専門機関の病理学部門及び（関連する）他の部門が利用することを目的として、1990年にWHOより刊行された。局在と形態の両方に対して二重の分類とコード化が体系づけられている。局在コードはICD-10の悪性新生物（C00-C80）と同じ3桁及び4桁分類項目が使われ、ICD-10更に詳細に非悪性新生物の局在を明示することが可能となっている。ICD-0第2版は広く世界中で使われ、多くの言語に訳された。ICD-0第3版は、IARC/WHOによって招集された作業班によって2000年に作成され、リンパ腫及び白血病に対応する新生物の形態コードが追加された。IARCが編集するWHO分類の改訂に対応し、2011年に、

IARC/WHO は、ICD-0-3 は改定第一版（ICD-0-3.1）を刊行した。国際がん登録協議会（International Association of Cancer Registries, IACR）の推奨のもと、世界のがん登録では ICD-0-3 ががんの分類コードとして用いられており、我が国においても、平成 30 年に厚生労働省が編集し、国立がん研究センター監修により ICD-0-3（3.1 版）の日本語版冊子を刊行した。

（1）コーディング

病院等において、院内がん登録を実施している場合は、届出を担当する実務者が、病理報告を含む病院情報システムから、がんの診断に関する情報を抽出し、整理する過程において、診断されたがんのより確からしいコード（局在・形態）を国際的に統一された新生物のための分類である国際疾病分類腫瘍学第 3 版に準拠して付与する。電子届出票 PDF（2-3）参照）を利用する、主として小規模の病院や診療所においては、届出票上の大分類及び詳細分類から、診断に相当する局在や形態を選択することで、自動的に ICD-0-3 コードが付与される仕組みとなっている。

（2）変換

死亡統計との比較可能性を担保することから、ICD-0 第 3 版から ICD-10 へ変換した上で集計を行っている。変換表は、IACR/IARC が整備し、米国 NCI 等でも電子媒体の形で配布している。

2) 死亡者情報票における「原死因」選択

WHO は原死因を次のように定義している。

- ①直接に死亡を引き起こした一連の事象の起因となった疾病又は損傷
- ②致命傷を負わせた事故又は暴力の状況

また、原死因を選択するために、WHO は死亡診断書の国際様式及び原死因の選択手順を定め加盟各国に勧告しており、我が国もこれを基本としている。死亡診断書の様式においては、死亡の原因を記載する欄が I 欄と II 欄に分かれており、I 欄には直接死因のみならず、その原因となった一連の病態について記載し、II 欄には死亡に寄与したが、直接的に死亡を引き起こした疾病又は病態には関連しなかったその他の重要な病態を記載することとなっている。

原死因の選択手順には原死因選択のための複雑なルールが規定されている。死因となる傷病名が一つだけ記載されている場合には、その傷病名の属する分類が原死因となりうる。二つ以上の傷病名が記載されている場合で、I 欄の一番上に直接死因の傷病名が記載され、その下欄に原因となった傷病名が因果関係の順番に正しく記載されている場合は、I 欄の最下欄に記載された疾病又は損傷の属する分類が原死因と考えられる。しかし死亡の状況は死亡者によって異なるため記載状況は多様であり、原死因の選択にあたっては、傷病名の組み合わせ、記載された位置や欄、合併症や手術・解剖の記載及び死亡の場所や死亡の状況等の全ての記載事項を確認した上で、それぞれの状況に該当する原死因の選択手順を判断・適用し、最終的な原死因を決定している。こうして決定された原死因に基づいて、全国がん登

録では、がんを原死因とする死亡者情報票をC票として、患者に死亡日と死因を付与すると共に、がん罹患情報の補完に活用し、がん以外を原死因とする死亡者情報票をNC票として患者に死亡日と死因を付与して、処理を行っている。

3) 同一患者の照合及び同定

全国がん登録では、新たに届出された患者が、全国がん登録データベースに既に登録されているか、初めて登録されるのかを照合及び同定し、その結果に基づき各患者に一番号の個人識別番号を付与している。全国がん登録システムでは、漢字氏、漢字名、生年月日、住所の4指標の組み合わせ20種類を用いて、全国がん登録データベースに既に登録されているかを照合し、病院コード+診療録番号、死亡日、腫瘍の局在、カナ氏名、性別、病院コード、住所の大字までが一致の7指標を参考に、同一人物として同定している。

4指標の組み合わせ20種類のうち、いずれか一つでも一致があれば同一人物候補、一つも一致しなければ同一人物候補はいないとする。

同一人物候補から同定するとき、部分的に自動判定を導入している。4つの指標と7つの参考指標に対して数値による重み付けを行うことで、一致した指標の重みの合計数によって、自動的に同一人物とする、自動的に同一人物ではないとする、人が見て同一人物か判定する、かの場合分けで判断する仕組みを導入している。

4) 同一患者における同一腫瘍及びその他の情報の集約

同定された同一患者において、複数のがん情報が存在する場合、International Rules for Multiple Primary Cancers -ICD-0-3rd Edition (IARC, Lyon, 2004) Recording Ruleに基づき、腫瘍の同一性についての判断を実施している。同じ腫瘍と見なされる局在のグループ及び側性を参照し、同一腫瘍かどうか判断した上、病理診断(組織型)グループが異なる場合には別腫瘍として登録する。

その他の、日付や発見経緯、治療情報を含むがん情報、生年月日といった個人情報についても、我が国の地域がん登録において採用されていたルールに基づき、複数の情報を維持しつつ、集計表に表示されるべく一意の情報を決定している。

5) 情報の論理チェック

がん登録の作業では、情報入手時の受付整理、コーディング、登録、追加、修正、データ更新等のいずれの作業段階においても人による作業が必要で、作業者のミスや知識・経験不足・誤解による誤った情報の登録の可能性がある。誤った情報の登録を防ぐため、全国がん登録システムでは、登録作業の各段階において、その段階に応じて単項目・項目間の論理チェックを組み込み、作業者による目視や読み合わせ等による確認作業を軽減している。

6) 人口情報

2016年診断症例以降の罹患率や死亡率の算出においては、総務省統計局の人口推計を採用している。なお、罹患率の算出には総人口、死亡率の算出には日本人人口を用いる。

(全国) 男女、総人口、日本人人口、各歳階級、100歳以上

(都道府県) 男女、総人口、日本人人口、5歳階級、85歳以上

7) 分類表

本報告書の罹患統計に使用している分類表は、次のとおりである。

(1) 全国がん登録基本集計表

全国がん登録で使用する基本集計表（「正表」という。）は、基本分類による罹患数・率を、性別、年齢階級、更に治療情報等の項目別に集計したものである。基本分類として ICD-10 から抽出した項目は、アルファベットの大文字と数字 2 桁で表示し、詳細集計用として追加した細分類項目は、4 桁目も含めて表示している。

本表は、それぞれ、A 及び B の 2 表から構成され、A は浸潤がんのみ（C00-C96）、B は上皮内がんを含めた表となっている。

基本分類 A 表

部位名	ICD10 コード
全部位	C00-C96（死亡は C00-C97）
口腔・咽頭	C00-C14
食道	C15
胃	C16
大腸（結腸・直腸）	C18-C20
結腸	C18
直腸	C19-C20
肝および肝内胆管	C22
胆のう・胆管	C23-C24
膵臓	C25
喉頭	C32
肺	C33-C34
皮膚 *1	C43-C44
乳房	C50
子宮	C53-C55
子宮頸部	C53
子宮体部	C54
卵巣	C56
前立腺	C61
膀胱	C67
腎・尿路（膀胱除く）	C64-C66, C68
脳・中枢神経系	C70-C72
甲状腺	C73
悪性リンパ腫	C81-C85, C96
多発性骨髄腫	C88, C90
白血病	C91-C95

*1 悪性黒色腫を含む

基本分類 B表

部位名	ICD10 コード
全部位*1	C00-C96, D00-D09 (死亡は C00-C97, D00-D09)
食道*1	C15, D001
大腸*1	C18-C20, D010-D012
結腸*1	C18, D010
直腸*1	C19-C20, D011-D012
肺*1	C33-C34, D021-D022
皮膚*1*2	C43-C44, D030-D049
乳房*1	C50, D05
子宮*1	C53-C55, D06
子宮頸*1	C53, D06
膀胱*1	C67, D090

*1 上皮内がんを含む

*2 悪性黒色腫を含む

部位別に表をまとめ、基本分類で都道府県を一覧とした表（都道府県一覧正表）は、基本分類に基づいて、全参加地域の数値を掲載している。掲載されている数値は、全国値は正表と同値であり、各都道府県の数値は、都道府県から公表される数値と同値である。

(2) 全国がん登録詳細集計表

全国がん登録詳細集計表（「付表」という）では、登録対象となっている ICD-10 のコード 3 桁全てを対象として詳細な集計を行っている。

部位別に表をまとめ、詳細分類で都道府県を一覧とした表（都道府県一覧付表）は、詳細分類に基づいて、全参加地域の数値を掲載している。掲載されている数値は、全国値は正表と同値であり、各都道府県の数値は、都道府県から公表される数値と同値である。

II 結果の概要

Part II Outline of the Results

1. 罹患数及び罹患率（正表）

1) 罹患数

上皮内がんを除く全部位の罹患数（C00-C96）は、97万7,393人であった。（表1-A）
罹患数の順位を部位見にみると、男において罹患が最も多かったのが、前立腺（91,215, 16.3%）、次いで胃（89,331, 16.0%）、大腸（87,019, 15.6%）、肺（82,880, 14.8%）、肝（26,576, 4.8%）、の順。（表1-A、図1）



図1 部位割合、男（上皮内がんを除く）2017年

Figure 1 Proportion of primary sites, Male (exclu. CIS) 2017

女において罹患が最も多かったのが、乳房（91,605, 21.9%）、次いで大腸（66,170, 15.8%）、肺（41,630, 9.9%）、胃（40,144, 9.6%）、子宮（28,183, 6.7%）、の順。（表1-A、図2）
罹患数における上位5部位（男では前立腺、胃、大腸、肺、肝および肝内胆管、女では乳房、大腸、肺、胃、子宮）の全がんに占める割合は、男で67.5%、女で64.0%。

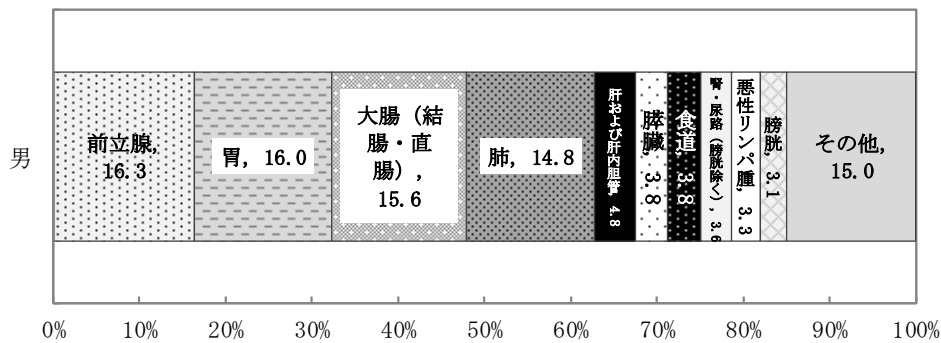

図 2 部位割合、女（上皮内がんを除く）2017年

Figure 2 Proportion of primary sites, Female (exclu. CIS) 2017

2) 罹患率

罹患率（人口 10 万対）は 771.4 だった。年齢調整罹患率（日本モデル人口により調整、人口 10 万対）は 388.9。（表 1-A）75 歳未満の累積罹患率は、全部位で 32.9。部位別に見ると、男において累積罹患率は高い順に、大腸（6.5）、前立腺（5.9）、胃（5.8）、肺（5.3）、肝（1.7）。女性においては、高い順に、乳房（8.3）、大腸（3.7）、子宮（2.7）、肺（2.3）、胃（2.0）。（表 1-A）

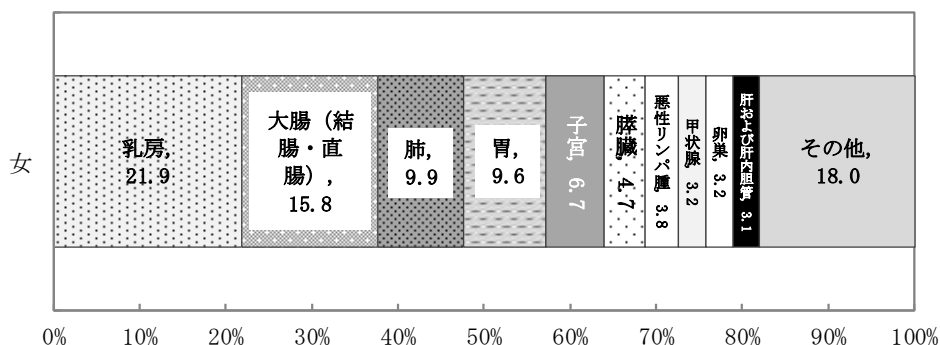
部位別年齢調整罹患率は、男で大腸 74.2、胃 69.4、前立腺 67.9、肺 63.2、肝および肝内胆管 20.8 の順。（図 3）



図 3 年齢調整罹患率（人口 10 万対、昭和 60 年モデル日本人口）、部位別、男（上皮内がんを除く）2017年

Figure 3 Age-standardized incidence rate (/100,000 Jpn. Model Pop.), by primary sites, Male (exclu. CIS) 2017

女では、乳房 97.6、大腸 44.7、子宮 33.3、肺 26.9、胃 24.9、の順。(図 4)

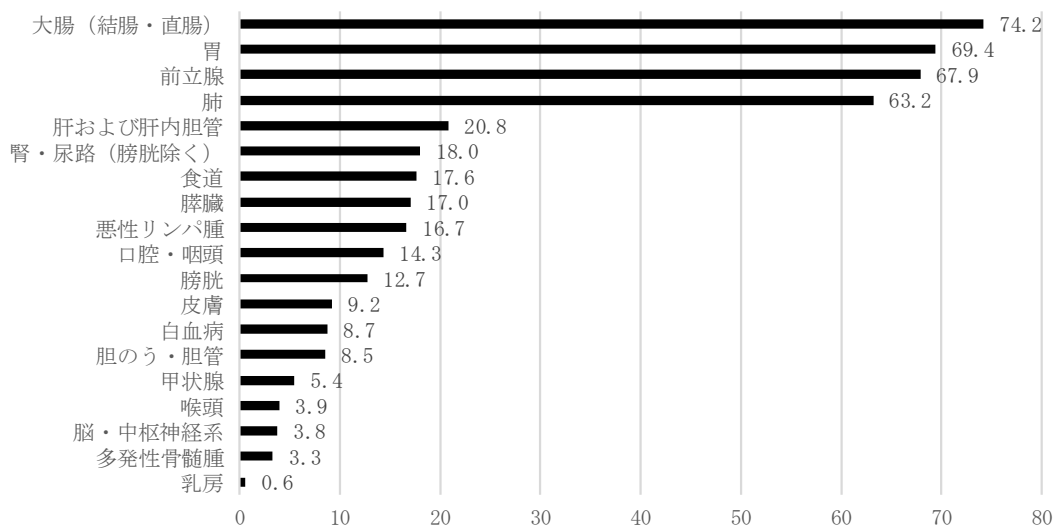

図 4 年齢調整罹患率 (人口 10 万対、昭和 60 年モデル日本人口)、部位別、女性 (上皮内がんを除く)
2017 年

Figure 4 Age-standardized incidence rate (/100,000 Jpn. Model Pop.), by primary sites, Female (exclu. CIS) 2017

2. 年齢階級別罹患数及び罹患率

15 歳未満の小児に発生したがんは、2,223 人。年齢階級 (5 歳階級) 別に見ると、罹患数は 45 歳未満及び 45~64 歳の割合が、それぞれ 4.4%と 21.0%で、65-74 歳及び 75 歳以上では、それぞれ 30.9%と 43.6%であった。(表 2-A)

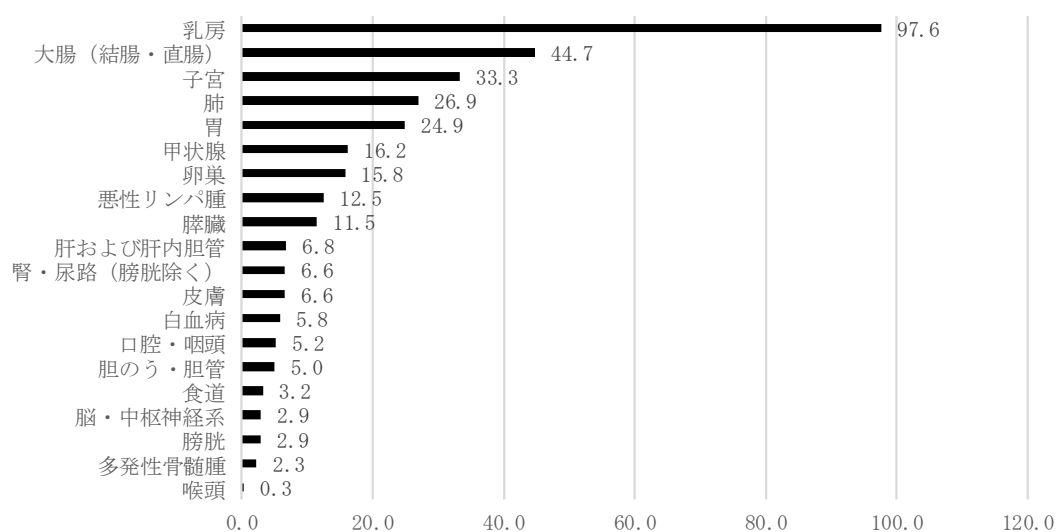
全部位の年齢階級別罹患率は、男は、40 歳未満の階級では 100 未満 (人口 10 万対) で低く、60 歳以上の階級で 1,000 を超過した。女は、30 歳未満の階級で 100 未満であり、65 歳以上の階級で 1,000 を超過した。(表 3-A)

男の 5 部位では (大腸、胃、前立腺、肺、肝および肝内胆管)、大腸の曲線の立ち上がりが早く、50 代前半から既に増加傾向が見られる (図 5)。胃、前立腺、肺は、50 代後半から増加している。大腸は、60 代で増加傾向が鈍り、65-69 歳では、前立腺が、70-74 歳では胃と肺が罹患率で上回っていた。胃と肺では、超高齢まで増加傾向が見られた。前立腺は 55-59 歳より急増、75-79 歳まで増加した後に、減少傾向が見られた。肺も胃と同じような年齢に合わせた増加傾向が見られたが、急激な増加が始まる年齢が若干遅く、60 代に近くなって急増し、85-89 歳で他部位より高くなっていた。肝は、肺より更に遅く、また増加の傾きも緩やかである。85-89 歳でピークを迎え、その後減少していた。



図 5 年齢階級別罹患率 (人口 10 万対) ; 上位 5 部位、男 (上皮内がん除く)、2017 年

Figure 5 Incidence rate (/100,000 Jpn. Model Pop.), by age-groups, Male (exclu. CIS) 2017

女の 5 部位では (乳房、大腸、肺、胃、子宮)、乳がんは特徴的な罹患率の曲線を示し、30 代前半から急増し、45-49 歳で最初のピークを迎えた後減少し、65-69 歳での 2 回目のピークの後、減少していた。大腸は、男同様に曲線の立ち上がり早く、50 代前半から既に増加傾向が見られた。胃と肺は、似通った罹患率の曲線を描いており、50 代後半から増え始め、胃は 85-99 歳、肺は 95-99 歳まで継続して増加傾向が見られた。両部位は、男と比べて増加が緩やかであった。子宮は、乳房より更に増加する年齢が低く 20 代後半から緩やかに増加し、50-59 歳でピークを迎え、その後は乳房同様、100 歳以上まで減少した。(図 6)

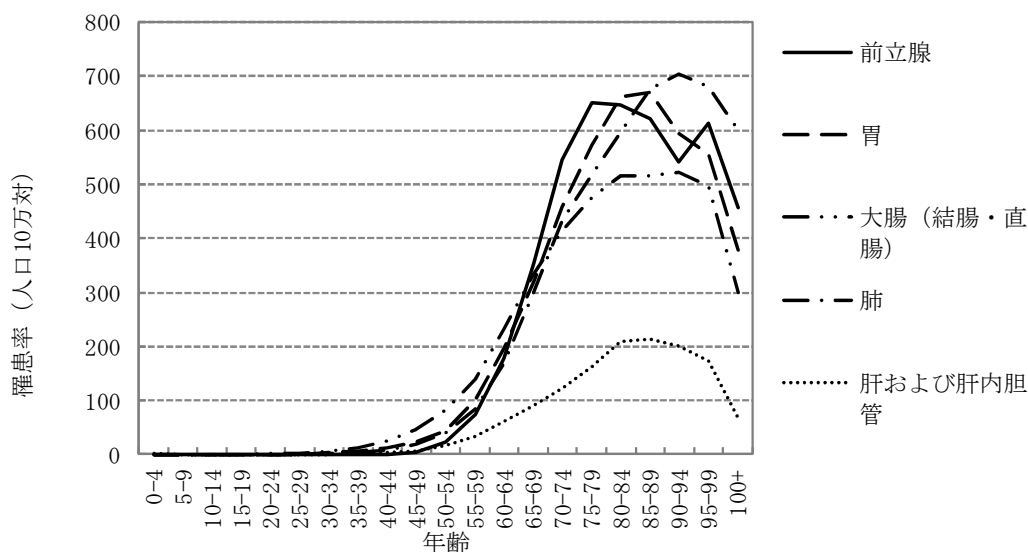

図 6 年齢階級別罹患率 (人口 10 万対) ; 上位 5 部位、女 (上皮内がん除く)、2017 年

Figure 6 Incidence rate (/100,000 Jpn. Model Pop.), by age-groups, Female (exclu. CIS) 2017

3. 発見経緯

男女計の主要部位の発見経緯を、表 4-A に示す。がん検診・健診・人間ドックによって発見された症例の割合が多い部位を並べると、前立腺 (25.6%)、乳房 (女性のみ、24.7%)、胃 (19.5%)、甲状腺 (19.3%)、大腸 (18.2%) の順であった。市区町村による対策型検診の対象部位である子宮頸部、肺においても比較的高い割合が観察されている。(図 7) この割合は、上皮内がんを含むと、子宮頸部 (34.7%) が増大し、最も高くなる。(表 4-B)

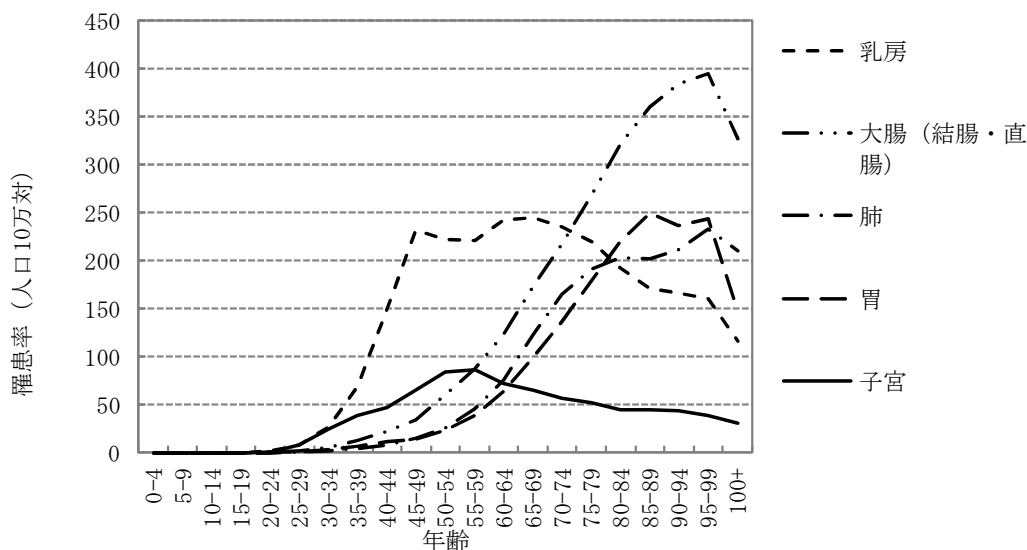

図 7 発見経緯、部位別、男女計 (上皮内がんを除く) 2017 年

Figure 7 Circumstances of cancer detection (%), by primary sites, Male and Female (exclu. CIS) 2017

4. 進展度

診断時の進展度の分布を表 5-1-A に示す。DCO 症例および進行度対応なしの症例は集計対象から除いた。悪性リンパ腫以外の血液疾患は、進展度のコード対象外とし、空欄とするルールとなっており、対象外として省略した。初回診断時の進展度は、皮膚 (86.3%)、喉頭 (69.9%)、膀胱 (62.1%)、脳・中枢神経系 (61.5%)、前立腺 (60.2%) などにおいて、限局にとどまっている傾向が見られた。市区町村による対策型検診の対象部位である、乳房 (女性のみ) (59.1%) や胃 (58.7%) でも比較的に早期に診断されている。その一方、膵臓 (45.7%)、悪性リンパ腫 (43.4%)、肺 (36.2%)、胆のう・胆管 (24.4%) にて、初回診断時に既に遠隔転移まで進行している症例が多いことが分かった。(図 8)

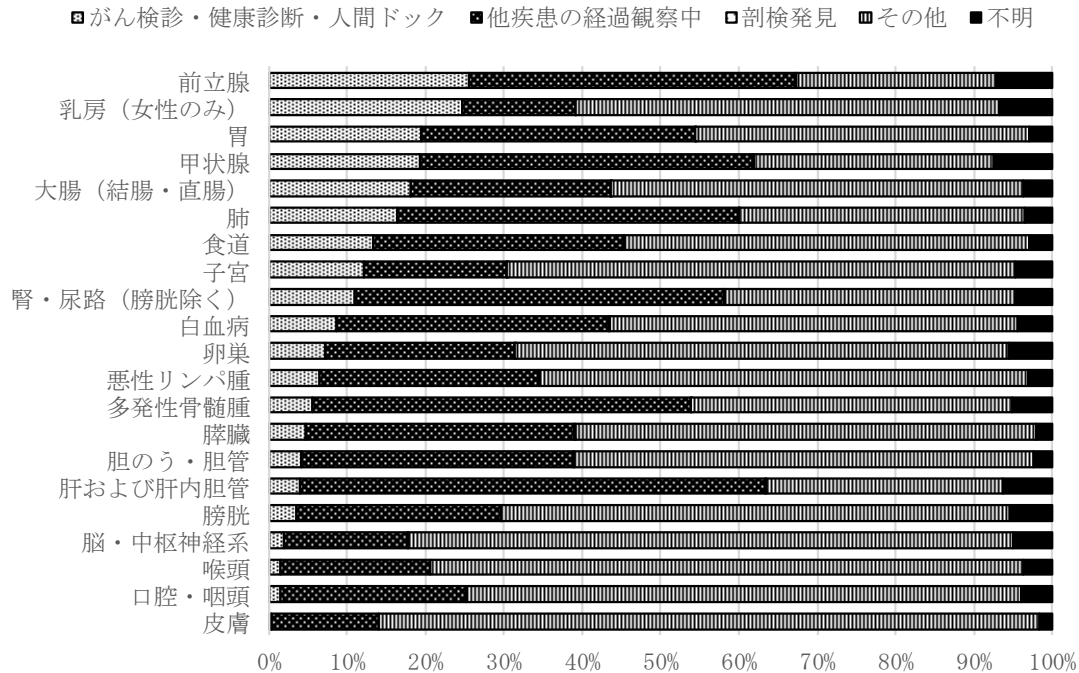

図 8 進展度、部位別、男女計 (上皮内がんを除く) 2017 年

Figure 8 Extent of disease (%), by primary sites, Male and Female (exclu. CIS) 2017

5. 受療割合及び切除内容

男女計の主要部位の受療割合を、表 6-A に示す。受療状況に合わせて、複数回答が可能であることから、合計は 100%にならない。

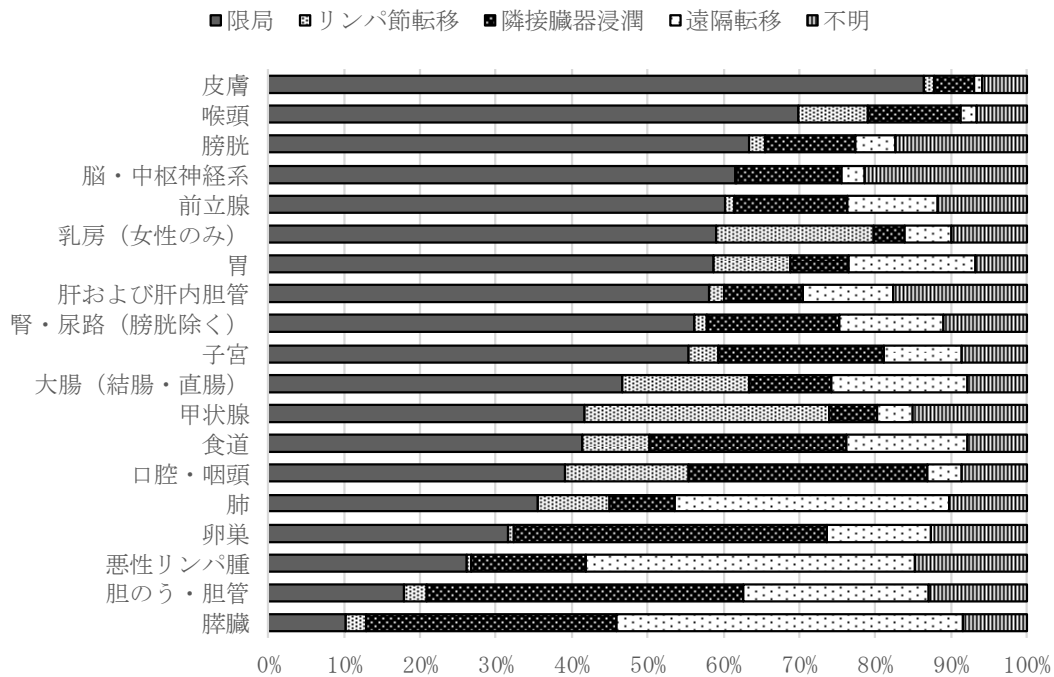
外科・体腔鏡・内視鏡的治療が施術されている部位は、皮膚 (88.4%)、膀胱 (84.2%)、子宮体部 (83.6%)、大腸 (82.3%)、卵巣 (77.1%)、乳房 (女性のみ、75.7%) であり、放射線療法は、喉頭 (63.2%)、脳・中枢神経系 (49.8%)、子宮頸部 (41.0%)、口腔・喉頭 (33.4%)、乳房 (女性のみ、27.5%) において多く加療されていたが、消化器を初め、ほとんど適用されていない部位も多く、部位が限定されていた。化学・内分泌療法では、乳房 (女性のみ、82.9%)、白血病 (69.6%)、多発性骨髄腫 (64.7%)、悪性リンパ腫 (62.8%)、前立腺 (52.8%)、となっていた。放射線療法と比較して、皮膚や腎・その他尿路 (膀胱除く)、甲状腺を全ての部位で 2~4 割の症例に適用されており、血液のがん以外においては、外科手術の補助療法としての適用が観察された。(図 9、10)

表 7-A には、観血的治療を受療した症例における治療の範囲を示す。多くの部位では、80%強の結果は腫瘍遺残なしであるとされているが、膀胱で 48.1%、脳・中枢神経系では 44.0% であり、比例して腫瘍遺残ありが多かった。



図 9 受療割合、部位別、男女計（上皮内がんを除く）2017年

Figure 9 First course of treatment (%), by primary sites, Male and Female (exclu. CIS) 2017

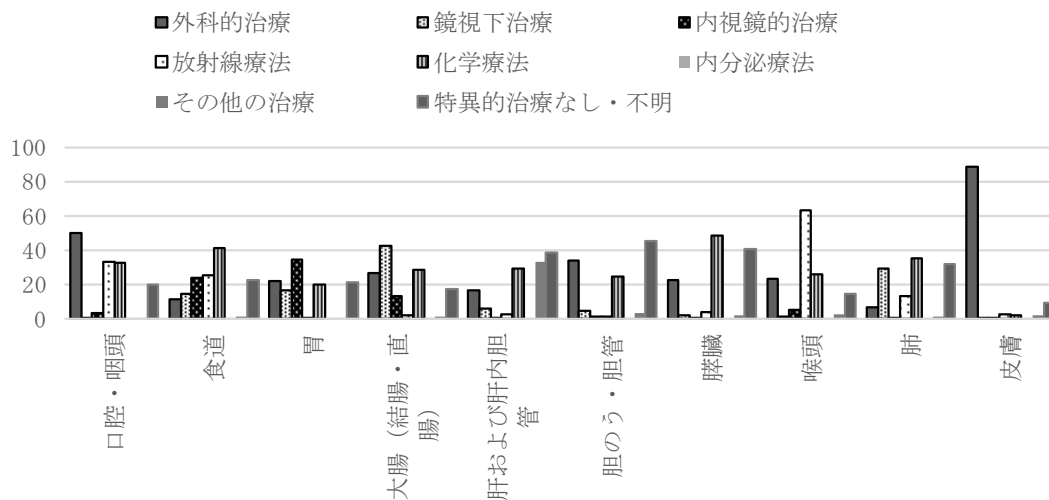

図 9 (続き)

Figure 9 Contd.

6. 精度指標

死亡/罹患比 (MI 比) は、0.38。死亡情報のみの症例の割合 (DC0%) は、2.1%。病理学的裏付けのある症例の割合 (MV%) は、86.4%。(表 8-A)

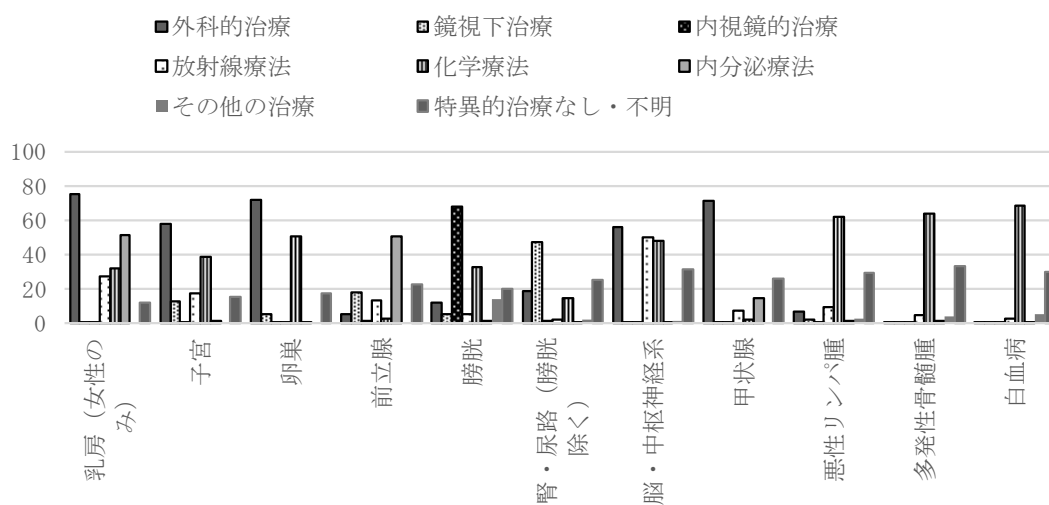
7. がん罹患数・率都道府県一覧基本集計表（正表）

都道府県一覧正表（表 21～28）は、がん罹患数・率を、集計部位ごとに、都道府県の一覧表として提示することで、各地域のがん罹患データの精度やがん罹患に影響をあたえる要因の偏在の観察に活用できる。本報告書には、表 21 のみ掲載し、その他の表は、本報告書に含めず、電子媒体としてダウンロード可能としている。

<https://www.e-stat.go.jp/stat-search/files?page=1&toukei=00450173&tstat=000001133323>

8. 全国がん罹患数・罹患率詳細集計表（付表）

詳細部位別（ICD10 コード 3 桁）の集計表を示した。主要部位での集計表にない小腸 C17、肛門および肛門管 C22、その他及び部位不明の消化器 C26、鼻腔および中耳 C30、副鼻腔 C31、胸腺 C37、心臓、縦隔および胸膜 C38、その他および部位不明の呼吸器系および胸腔内臓器 C39、（四）肢の骨および関節軟骨 C40、その他および部位不明の骨および関節軟骨 C41、中皮腫 C45、カポジ肉腫 C46、末梢神経および自律神経系の悪性新生物 C47、後腹膜および腹膜 C48、その他の結合組織および軟部組織 C49、その他および部位不明の女性性器 C57、胎盤 C58、陰茎 C60、精巣 C62、その他および部位不明の男性性器 C63、眼および付属器 C69、副腎 C74、その他の内分泌腺および関連組織 C75、その他および不明確な部位 C76、リンパ節の続発性および部位不明 C77、呼吸器および消化器の続発性 C78、その他の部位の続発性 C79、部位不明 C80、リンパ組織、造血組織および関連組織のその他および詳細不明 C96、の集計値をと共に、血液腫瘍等、ひとまとめとされてきた部位の詳細集計値を算出した。また、上皮内がんの詳細や、届出対象となっている頭蓋内の良性腫瘍及び性状不詳の腫瘍についても算出した。

こうしたものの内、小腸（総数 3,784）、軟部組織（総数 3,386）、精巣（男 2,105）など、主要部位に次ぐ頻度の部位もあった。

9. がん罹患数・率都道府県一覧基本集計表（付表）

都道府県一覧付表では、がん罹患数・率を、詳細集計部位ごとに、都道府県の一覧表として提示することで、各地域のがん罹患データの精度や、がん罹患に影響をあたえる要因の偏在の観察に活用できる。都道府県一覧付表は、本報告書に含めず、電子媒体としてダウンロード可能としている。

<https://www.e-stat.go.jp/stat-search/files?page=1&toukei=00450173&tstat=000001133323>

第3章 正 表

Chapter 3 Basic Statistics

表 1. 罹患数、部位割合 (%)、粗罹患率 (人口 10 万対)、年齢調整罹患率 (人口 10 万対)、累積罹患率 (%) : 部位別、性別

A. 上皮内がんを除く

		全国																		2017年		
部位	ICD-10	罹患数			部位割合			粗罹患率			年齢調整罹患率						累積罹患率(0-74歳)					
		男	女	総数 *1	男	女	総数 *1	男	女	総数 *1	日本人口			世界人口			男	女	総数 *1			
											男	女	総数 *1	男	女	総数 *1						
全部位	C00-C96	558,869	418,510	977,393	100.0	100.0	100.0	906.4	643.4	771.4	454.3	342.5	388.9	321.6	257.3	283.6	38.3	28.2	32.9			
口腔・咽頭	C00-C14	15,398	6,635	22,034	2.8	1.6	2.3	25.0	10.2	17.4	14.3	5.2	9.5	10.6	3.9	7.1	1.3	0.4	0.8			
食道	C15	21,145	4,338	25,483	3.8	1.0	2.6	34.3	6.7	20.1	17.6	3.2	9.9	12.5	2.3	7.1	1.6	0.3	0.9			
胃	C16	89,331	40,144	129,476	16.0	9.6	13.2	144.9	61.7	102.2	69.4	24.9	45.3	47.8	17.5	31.5	5.8	2.0	3.8			
大腸(結腸・直腸)	C18-C20	87,019	66,170	153,193	15.6	15.8	15.7	141.1	101.7	120.9	74.2	44.7	58.5	53.0	32.1	42.0	6.5	3.7	5.1			
結腸	C18	54,358	47,593	101,952	9.7	11.4	10.4	88.2	73.2	80.5	44.3	30.2	36.7	31.2	21.4	25.9	3.7	2.5	3.1			
直腸	C19-C20	32,661	18,577	51,241	5.8	4.4	5.2	53.0	28.6	40.4	29.9	14.5	21.8	21.9	10.7	16.0	2.7	1.3	2.0			
肝および肝内胆管	C22	26,576	12,824	39,401	4.8	3.1	4.0	43.1	19.7	31.1	20.8	6.8	13.3	14.4	4.7	9.2	1.7	0.5	1.1			
胆のう・胆管	C23-C24	12,085	10,578	22,664	2.2	2.5	2.3	19.6	16.3	17.9	8.5	5.0	6.6	5.7	3.4	4.4	0.6	0.3	0.5			
膵臓	C25	21,200	19,780	40,981	3.8	4.7	4.2	34.4	30.4	32.3	17.0	11.5	14.1	11.9	8.0	9.8	1.4	0.9	1.2			
喉頭	C32	4,845	402	5,247	0.9	0.1	0.5	7.9	0.6	4.1	3.9	0.3	2.0	2.8	0.2	1.4	0.4	0.0	0.2			
肺	C33-C34	82,880	41,630	124,510	14.8	9.9	12.7	134.4	64.0	98.3	63.2	26.9	43.3	43.5	19.0	30.1	5.3	2.3	3.8			
皮膚	C43-C44	12,119	11,604	23,723	2.2	2.8	2.4	19.7	17.8	18.7	9.2	6.6	7.7	6.4	4.7	5.4	0.6	0.5	0.5			
乳房	C50	648	91,605	92,253	0.1	21.9	9.4	1.1	140.8	72.8	0.6	97.6	49.9	0.4	75.2	38.3	0.0	8.3	4.2			
子宮	C53-C55	-	28,183	28,183	-	6.7	2.9	-	43.3	-	-	33.3	-	-	25.9	-	-	2.7	-			
子宮頸部	C53	-	11,012	11,012	-	2.6	1.1	-	16.9	-	-	14.1	-	-	11.1	-	-	1.1	-			
子宮体部	C54	-	16,724	16,724	-	4.0	1.7	-	25.7	-	-	19.0	-	-	14.7	-	-	1.6	-			
卵巣	C56	-	13,345	13,346	-	3.2	1.4	-	20.5	-	-	15.8	-	-	12.7	-	-	1.3	-			
前立腺	C61	91,215	-	91,215	16.3	-	9.3	147.9	-	-	67.9	-	-	45.9	-	-	5.9	-	-			
膀胱	C67	17,294	5,745	23,039	3.1	1.4	2.4	28.0	8.8	18.2	12.7	2.9	7.3	8.7	2.0	5.1	1.0	0.2	0.6			
腎・尿路(膀胱除く)	C64-C66 C68	20,060	9,511	29,572	3.6	2.3	3.0	32.5	14.6	23.3	18.0	6.6	12.0	13.1	4.8	8.8	1.5	0.6	1.0			
脳・中枢神経系	C70-C72	3,108	2,670	5,778	0.6	0.6	0.6	5.0	4.1	4.6	3.8	2.9	3.3	3.3	2.7	3.0	0.3	0.2	0.3			
甲状腺	C73	4,642	13,448	18,090	0.8	3.2	1.9	7.5	20.7	14.3	5.4	16.2	10.8	4.3	13.0	8.7	0.5	1.3	0.9			
悪性リンパ腫	C81-C85 C96	18,522	16,046	34,571	3.3	3.8	3.5	30.0	24.7	27.3	16.7	12.5	14.4	12.4	9.4	10.8	1.4	1.1	1.2			
多発性骨髄腫	C88-C90	4,191	3,689	7,880	0.7	0.9	0.8	6.8	5.7	6.2	3.3	2.3	2.8	2.3	1.6	1.9	0.3	0.2	0.2			
白血病	C91-C95	8,038	5,782	13,820	1.4	1.4	1.4	13.0	8.9	10.9	8.7	5.8	7.2	7.6	5.3	6.4	0.7	0.5	0.6			

*1 総数は男女および性別不詳の合計

表 1. 罹患数、部位割合 (%)、粗罹患率 (人口 10 万対)、年齢調整罹患率 (人口 10 万対)、累積罹患率 (%) : 部位別、性別
 B. 上皮内がんを含む

		全国																		2017年		
部位	ICD-10	罹患数			部位割合			粗罹患率			年齢調整罹患率						累積罹患率(0-74歳)					
		男	女	総数 *1	男	女	総数 *1	男	女	総数 *1	日本人口			世界人口			男	女	総数 *1			
											男	女	総数 *1	男	女	総数 *1						
全部位	C00-C96 D00-D09	613,172	480,093	1,093,280	100.0	100.0	100.0	994.5	738.0	862.8	501.6	419.9	450.2	355.4	318.8	330.5	42.5	34.1	37.9			
食道	C15 D001	23,462	4,901	28,363	3.8	1.0	2.6	38.1	7.5	22.4	19.6	3.6	11.1	13.8	2.6	7.9	1.8	0.3	1.0			
大腸 (結腸・直腸) *2	C18-C20 D010-D012	114,330	80,853	195,188	18.6	16.8	17.9	185.4	124.3	154.0	99.7	57.0	77.1	71.6	41.1	55.6	8.8	4.8	6.8			
結腸 *2	C18 D010	73,874	58,427	132,303	12.0	12.2	12.1	119.8	89.8	104.4	62.4	39.2	50.0	44.3	27.9	35.6	5.4	3.3	4.3			
直腸 *2	C19-C20 D011-D012	40,456	22,426	62,885	6.6	4.7	5.8	65.6	34.5	49.6	37.4	17.8	27.1	27.4	13.1	19.9	3.4	1.6	2.5			
肺	C33-C34 D021-D022	83,008	41,750	124,758	13.5	8.7	11.4	134.6	64.2	98.5	63.3	27.0	43.4	43.5	19.1	30.2	5.3	2.3	3.8			
皮膚	C43-C44 D030-D049	14,864	15,067	29,931	2.4	3.1	2.7	24.1	23.2	23.6	11.2	8.4	9.6	7.7	6.0	6.7	0.8	0.6	0.7			
乳房	C50 D05	704	103,675	104,379	0.1	21.6	9.5	1.1	159.4	82.4	0.6	112.3	57.4	0.4	86.6	44.1	0.0	9.5	4.8			
子宮	C53-C55 D06	-	51,291	51,291	-	10.7	4.7	-	78.8	-	-	75.5	-	-	61.1	-	-	5.7	-			
子宮頸部	C53 D06	-	34,120	34,120	-	7.1	3.1	-	52.5	-	-	56.3	-	-	46.3	-	-	4.0	-			
膀胱	C67 D090	33,238	9,389	42,627	5.4	2.0	3.9	53.9	14.4	33.6	25.3	5.3	14.5	17.5	3.7	10.0	2.0	0.4	1.2			

*1 総数は男女および性別不詳の合計

*2 粘膜がんを含む

表 2. 年齢階級別罹患数： 部位別、性別

A. 上皮内がんを除く

		全国																			2017年				
性別	部位	ICD-10	総数 *1	0-4歳	5-9歳	10-14歳	15-19歳	20-24歳	25-29歳	30-34歳	35-39歳	40-44歳	45-49歳	50-54歳	55-59歳	60-64歳	65-69歳	70-74歳	75-79歳	80-84歳	85-89歳	90-94歳	95-99歳	100歳以上	不詳
男	全部位	C00-C96	558,869	538	318	356	422	682	987	1,643	2,882	5,707	9,632	15,192	26,611	48,557	96,415	100,312	101,044	81,204	46,919	16,371	2,802	272	3
	口腔・咽頭	C00-C14	15,398	1	4	4	5	32	68	114	155	323	528	751	1,200	1,849	2,876	2,601	2,225	1,537	834	244	45	2	0
	食道	C15	21,145	0	0	0	0	0	3	10	27	88	263	613	1,301	2,378	4,374	4,213	3,924	2,480	1,116	308	44	3	0
	胃	C16	89,331	5	1	0	1	12	24	117	247	553	1,067	1,826	3,833	7,518	15,286	16,603	17,241	14,259	7,848	2,473	383	34	0
	大腸（結腸・直腸）	C18-C20	87,019	1	1	2	9	29	92	221	479	1,225	2,250	3,396	5,244	8,951	16,029	15,013	14,339	11,134	6,053	2,181	343	27	0
	結腸	C18	54,358	1	1	2	6	13	46	132	227	619	1,129	1,747	2,712	4,962	9,487	9,437	9,643	7,799	4,454	1,648	276	17	0
	直腸	C19-C20	32,661	0	0	0	3	16	46	89	252	606	1,121	1,649	2,532	3,989	6,542	5,576	4,696	3,335	1,599	533	67	10	0
	肝および肝内胆管	C22	26,576	23	2	6	0	8	9	17	60	163	327	690	1,305	2,368	4,315	4,438	4,867	4,509	2,505	838	120	6	0
	胆のう・胆管	C23-C24	12,085	0	0	0	0	0	3	9	14	39	102	173	350	709	1,641	1,846	2,443	2,306	1,632	669	131	18	0
	膵臓	C25	21,200	1	3	0	1	4	11	18	62	189	375	643	1,063	1,894	3,824	3,721	3,718	3,061	1,817	658	123	14	0
	喉頭	C32	4,845	1	0	0	0	0	0	4	4	20	64	128	254	489	963	1,000	841	598	354	108	17	0	0
	肺	C33-C34	82,880	0	0	2	4	11	20	54	146	445	861	1,649	3,181	6,538	14,445	15,683	15,599	12,839	7,944	2,935	469	54	1
	皮膚	C43-C44	12,119	1	2	5	6	19	34	56	124	170	306	328	493	675	1,351	1,524	1,975	2,160	1,831	823	211	25	0
	乳房	C50	648	0	0	0	0	0	1	4	4	13	22	33	41	47	91	105	120	76	64	24	3	0	0
	前立腺	C61	91,215	3	0	0	1	2	2	2	9	35	197	941	2,805	6,863	16,951	19,821	19,602	13,960	7,297	2,260	423	41	0
	膀胱	C67	17,294	3	0	0	2	3	7	9	33	95	175	325	627	1,254	2,788	2,744	3,086	2,893	2,164	896	174	15	1
	腎・尿路（膀胱除く）	C64-C66 C68	20,060	30	5	3	4	11	26	79	191	422	750	1,033	1,387	2,130	3,403	3,158	3,006	2,531	1,342	464	78	7	0
	脳・中枢神経系	C70-C72	3,108	66	63	57	54	51	59	99	116	183	183	174	203	257	368	358	314	288	161	46	6	2	0
	甲状腺	C73	4,642	1	1	7	26	59	81	129	211	317	400	390	401	441	713	566	439	285	128	41	6	0	0
	悪性リンパ腫	C81-C85 C96	18,522	47	48	62	77	99	103	137	243	375	511	690	1,194	1,665	2,827	2,794	3,034	2,614	1,449	467	75	11	0
	多発性骨髄腫	C88-C90	4,191	0	0	0	0	1	3	6	15	44	76	152	187	350	663	646	752	729	416	133	17	1	0
	白血病	C91-C95	8,038	194	143	107	83	106	123	134	189	266	326	392	475	678	1,048	1,036	1,051	925	551	186	23	2	0

*1 総数は年齢不詳を含む

全国

2017年

性別	部位	ICD-10	総数 *1	0-4歳	5-9歳	10-14歳	15-19歳	20-24歳	25-29歳	30-34歳	35-39歳	40-44歳	45-49歳	50-54歳	55-59歳	60-64歳	65-69歳	70-74歳	75-79歳	80-84歳	85-89歳	90-94歳	95-99歳	100歳以上	不詳
女	全部位	C00-C96	418,510	459	238	314	487	843	1,728	3,850	7,586	15,172	22,260	23,186	26,072	33,273	53,811	51,473	54,354	52,301	40,745	22,423	6,908	1,025	2
	口腔・咽頭	C00-C14	6,635	4	3	7	18	24	47	83	108	200	271	320	406	510	790	735	881	918	753	393	138	26	0
	食道	C15	4,338	0	0	0	1	0	3	5	14	61	112	161	293	438	706	695	693	537	381	173	57	8	0
	胃	C16	40,144	5	0	0	5	17	41	106	271	528	682	945	1,494	2,525	5,110	5,624	6,707	6,879	5,539	2,764	815	87	0
	大腸（結腸・直腸）	C18-C20	66,170	0	1	3	10	23	75	194	493	1,034	1,636	2,478	3,345	4,911	8,904	8,954	10,027	10,074	8,016	4,479	1,320	193	0
	結腸	C18	47,593	0	1	3	6	17	41	107	302	586	921	1,516	2,056	3,168	6,020	6,418	7,513	7,719	6,323	3,656	1,062	158	0
	直腸	C19-C20	18,577	0	0	0	4	6	34	87	191	448	715	962	1,289	1,743	2,884	2,536	2,514	2,355	1,693	823	258	35	0
	肝および肝内胆管	C22	12,824	32	2	4	4	6	4	11	29	52	116	173	324	545	1,263	1,651	2,217	2,705	2,202	1,110	330	44	0
	胆のう・胆管	C23-C24	10,578	0	0	0	1	1	0	3	12	34	68	149	224	436	885	1,098	1,653	2,131	2,014	1,354	442	73	0
	膵臓	C25	19,780	1	0	7	2	6	11	37	51	142	241	372	694	1,154	2,467	2,723	3,418	3,358	2,864	1,645	524	63	0
	喉頭	C32	402	0	0	0	0	0	0	1	2	3	11	17	24	33	74	76	67	44	35	9	5	0	1
	肺	C33-C34	41,630	1	0	0	4	8	24	70	163	386	696	1,051	1,750	3,026	6,303	6,788	7,135	6,370	4,482	2,471	777	124	1
	皮膚	C43-C44	11,604	4	1	5	5	17	41	66	121	188	244	312	354	529	919	1,146	1,499	1,868	2,002	1,462	662	159	0
	乳房	C50	91,605	0	0	3	2	52	236	951	2,696	6,986	10,852	9,020	8,417	9,593	12,522	9,694	8,183	6,051	3,800	1,943	535	69	0
	子宮	C53-C55	28,183	0	0	1	3	46	241	878	1,502	2,211	3,049	3,421	3,281	2,856	3,326	2,326	1,953	1,430	1,005	507	129	18	0
	子宮頸部	C53	11,012	0	0	0	3	31	187	660	1,086	1,265	1,335	983	925	836	1,076	718	673	536	408	234	50	6	0
	子宮体部	C54	16,724	0	0	1	0	15	52	217	414	941	1,699	2,430	2,339	2,003	2,214	1,579	1,239	830	505	186	53	7	0
	卵巣	C56	13,345	5	9	46	102	168	266	343	510	1,000	1,423	1,451	1,363	1,327	1,595	1,179	938	735	555	264	58	8	0
	膀胱	C67	5,745	1	0	1	0	1	1	4	10	28	52	87	144	251	528	688	858	1,112	1,097	666	183	33	0
	腎・尿路（膀胱除く）	C64-C66 C68	9,511	23	7	1	4	3	7	45	91	158	259	333	488	719	1,230	1,353	1,447	1,514	1,076	573	158	22	0
	脳・中枢神経系	C70-C72	2,670	56	55	56	35	50	49	77	96	125	137	128	142	210	307	269	305	272	193	88	18	2	0
	甲状腺	C73	13,448	0	2	15	103	215	380	564	859	1,125	1,134	1,062	1,137	1,202	1,743	1,373	1,057	737	467	197	66	10	0
	悪性リンパ腫	C81-C85 C96	16,046	21	27	33	36	72	106	165	177	307	473	675	1,006	1,325	2,293	2,256	2,282	2,264	1,548	773	186	21	0
	多発性骨髄腫	C88-C90	3,689	0	0	0	0	1	1	4	6	29	60	92	141	236	490	593	643	698	453	190	43	9	0
	白血病	C91-C95	5,782	166	87	79	80	70	104	103	157	224	221	293	324	408	614	607	657	691	530	281	77	9	0

*1 総数は年齢不詳を含む

全国

2017年

性別	部位	ICD-10	総数 *1	0-4歳	5-9歳	10-14歳	15-19歳	20-24歳	25-29歳	30-34歳	35-39歳	40-44歳	45-49歳	50-54歳	55-59歳	60-64歳	65-69歳	70-74歳	75-79歳	80-84歳	85-89歳	90-94歳	95-99歳	100歳以上	不詳
総数 *2	全部位	C00-C96	977,393	997	556	670	909	1,525	2,715	5,493	10,468	20,879	31,892	38,378	52,683	81,830	150,229	151,787	155,400	133,505	87,668	38,796	9,711	1,297	5
	口腔・咽頭	C00-C14	22,034	5	7	11	23	56	115	197	263	523	799	1,071	1,606	2,359	3,666	3,336	3,107	2,455	1,587	637	183	28	0
	食道	C15	25,483	0	0	0	1	0	6	15	41	149	375	774	1,594	2,816	5,080	4,908	4,617	3,017	1,497	481	101	11	0
	胃	C16	129,476	10	1	0	6	29	65	223	518	1,081	1,749	2,771	5,327	10,043	20,397	22,227	23,948	21,138	13,387	5,237	1,198	121	0
	大腸（結腸・直腸）	C18-C20	153,193	1	2	5	19	52	167	415	972	2,259	3,886	5,874	8,589	13,862	24,933	23,967	24,367	21,208	14,072	6,660	1,663	220	0
	結腸	C18	101,952	1	2	5	12	30	87	239	529	1,205	2,050	3,263	4,768	8,130	15,507	15,855	17,156	15,518	10,778	5,304	1,338	175	0
	直腸	C19-C20	51,241	0	0	0	7	22	80	176	443	1,054	1,836	2,611	3,821	5,732	9,426	8,112	7,211	5,690	3,294	1,356	325	45	0
	肝および肝内胆管	C22	39,401	55	4	10	4	14	13	28	89	215	443	863	1,629	2,913	5,578	6,089	7,084	7,214	4,707	1,948	451	50	0
	胆のう・胆管	C23-C24	22,664	0	0	0	1	1	3	12	26	73	170	322	574	1,145	2,527	2,944	4,096	4,437	3,646	2,023	573	91	0
	膵臓	C25	40,981	2	3	7	3	10	22	55	113	331	616	1,015	1,757	3,048	6,291	6,445	7,136	6,419	4,681	2,303	647	77	0
	喉頭	C32	5,247	1	0	0	0	0	0	5	6	23	75	145	278	522	1,037	1,076	908	642	389	117	22	0	1
	肺	C33-C34	124,510	1	0	2	8	19	44	124	309	831	1,557	2,700	4,931	9,564	20,748	22,471	22,734	19,209	12,426	5,406	1,246	178	2
	皮膚	C43-C44	23,723	5	3	10	11	36	75	122	245	358	550	640	847	1,204	2,270	2,670	3,474	4,028	3,833	2,285	873	184	0
	乳房	C50	92,253	0	0	3	2	52	237	955	2,700	6,999	10,874	9,053	8,458	9,640	12,613	9,799	8,303	6,127	3,864	1,967	538	69	0
	子宮	C53-C55	28,183	0	0	1	3	46	241	878	1,502	2,211	3,049	3,421	3,281	2,856	3,326	2,326	1,953	1,430	1,005	507	129	18	0
	子宮頸部	C53	11,012	0	0	0	3	31	187	660	1,086	1,265	1,335	983	925	836	1,076	718	673	536	408	234	50	6	0
	子宮体部	C54	16,724	0	0	1	0	15	52	217	414	941	1,699	2,430	2,339	2,003	2,214	1,579	1,239	830	505	186	53	7	0
	卵巣	C56	13,346	5	9	46	102	168	266	343	510	1,000	1,423	1,451	1,363	1,327	1,596	1,179	938	735	555	264	58	8	0
	前立腺	C61	91,215	3	0	0	1	2	2	2	9	35	197	941	2,805	6,863	16,951	19,821	19,602	13,960	7,297	2,260	423	41	0
	膀胱	C67	23,039	4	0	1	2	4	8	13	43	123	227	412	771	1,505	3,316	3,432	3,944	4,005	3,261	1,562	357	48	1
	腎・尿路（膀胱除く）	C64-C66 C68	29,572	53	12	4	8	14	33	124	282	580	1,009	1,366	1,875	2,849	4,633	4,511	4,453	4,045	2,419	1,037	236	29	0
	脳・中枢神経系	C70-C72	5,778	122	118	113	89	101	108	176	212	308	320	302	345	467	675	627	619	560	354	134	24	4	0
	甲状腺	C73	18,090	1	3	22	129	274	461	693	1,070	1,442	1,534	1,452	1,538	1,643	2,456	1,939	1,496	1,022	595	238	72	10	0
	悪性リンパ腫	C81-C85 C96	34,571	68	75	95	113	171	209	302	420	682	984	1,365	2,200	2,990	5,120	5,051	5,316	4,878	2,997	1,242	261	32	0
	多発性骨髄腫	C88-C90	7,880	0	0	0	0	2	4	10	21	73	136	244	328	586	1,153	1,239	1,395	1,427	869	323	60	10	0
	白血病	C91-C95	13,820	360	230	186	163	176	227	237	346	490	547	685	799	1,086	1,662	1,643	1,708	1,616	1,081	467	100	11	0

*1 総数は年齢不詳を含む

*2 総数は男女および性別不詳の合計

表 2. 年齢階級別罹患数： 部位別、性別

B. 上皮内がんを含む

		全国																				2017年			
性別	部位	ICD-10	総数 *1	0-4歳	5-9歳	10-14歳	15-19歳	20-24歳	25-29歳	30-34歳	35-39歳	40-44歳	45-49歳	50-54歳	55-59歳	60-64歳	65-69歳	70-74歳	75-79歳	80-84歳	85-89歳	90-94歳	95-99歳	100歳以上	不詳
男	全部位	C00-C96 D00-D09	613,172	541	321	360	435	705	1,029	1,743	3,212	6,478	11,076	17,492	30,201	54,303	106,463	110,190	110,559	87,828	49,890	17,190	2,877	276	3
	食道	C15 D001	23,462	0	0	0	0	1	4	11	31	99	289	667	1,427	2,633	4,849	4,723	4,402	2,747	1,209	321	46	3	0
	大腸（結腸・直腸）*2	C18-C20 D010-D012	114,330	1	2	2	13	37	110	266	694	1,752	3,237	4,943	7,488	12,361	21,469	19,887	18,696	13,723	6,961	2,315	346	27	0
	結腸 *2	C18 D010	73,874	1	2	2	8	19	61	159	378	985	1,807	2,779	4,252	7,343	13,374	12,959	12,861	9,727	5,122	1,742	276	17	0
	直腸 *2	C19-C20 D011-D012	40,456	0	0	0	5	18	49	107	316	767	1,430	2,164	3,236	5,018	8,095	6,928	5,835	3,996	1,839	573	70	10	0
	肺	C33-C34 D021-D022	83,008	0	0	2	4	11	20	54	147	445	862	1,650	3,186	6,557	14,475	15,713	15,619	12,851	7,951	2,937	469	54	1
	皮膚	C43-C44 D030-D049	14,864	1	2	6	8	21	39	68	139	195	340	375	580	805	1,636	1,918	2,550	2,733	2,202	989	230	27	0
	乳房	C50 D05	704	0	0	0	0	0	1	5	4	15	24	37	48	53	101	113	125	81	65	29	3	0	0
	膀胱	C67 D090	33,238	6	1	1	6	11	18	33	79	201	415	723	1,356	2,574	5,505	5,692	6,125	5,407	3,514	1,329	224	17	1
	女	全部位	C00-C96 D00-D09	480,093	461	240	316	516	1,408	4,117	8,416	13,060	21,672	28,092	27,248	29,473	37,296	59,883	57,155	59,745	56,506	42,963	23,362	7,108	1,054
食道		C15 D001	4,901	0	0	0	1	0	3	5	19	68	120	184	323	506	801	834	790	596	402	183	58	8	0
大腸（結腸・直腸）*2		C18-C20 D010-D012	80,853	0	2	3	14	32	88	246	659	1,401	2,184	3,299	4,465	6,428	11,323	11,454	12,502	11,828	8,748	4,649	1,335	193	0
結腸 *2		C18 D010	58,427	0	1	3	10	24	49	145	430	860	1,307	2,095	2,840	4,242	7,830	8,296	9,384	9,058	6,847	3,775	1,073	158	0
直腸 *2		C19-C20 D011-D012	22,426	0	1	0	4	8	39	101	229	541	877	1,204	1,625	2,186	3,493	3,158	3,118	2,770	1,901	874	262	35	0
肺		C33-C34 D021-D022	41,750	1	0	0	4	8	24	70	163	389	698	1,054	1,758	3,037	6,320	6,823	7,153	6,386	4,488	2,472	777	124	1
皮膚		C43-C44 D030-D049	15,067	5	1	6	6	20	49	86	145	227	294	377	424	648	1,193	1,550	2,042	2,552	2,597	1,881	785	179	0
乳房		C50 D05	103,675	0	0	3	2	60	283	1,107	3,189	8,459	12,896	10,506	9,414	10,737	14,040	10,784	8,974	6,571	4,006	2,020	550	74	0
子宮		C53-C55 D06	51,291	0	0	2	25	578	2,536	5,165	6,205	6,673	5,993	4,779	4,025	3,409	3,861	2,650	2,159	1,527	1,040	517	129	18	0
子宮頸部		C53 D06	34,120	0	0	1	25	563	2,482	4,947	5,789	5,727	4,279	2,341	1,669	1,389	1,611	1,042	879	633	443	244	50	6	0
膀胱	C67 D090	9,389	2	0	1	1	7	5	10	23	69	109	200	315	531	1,094	1,256	1,476	1,706	1,496	846	207	35	0	
総数 *3	全部位	C00-C96 D00-D09	1,093,280	1,002	561	676	951	2,113	5,146	10,159	16,272	28,150	39,168	44,740	59,674	91,599	166,349	167,347	170,307	144,334	92,857	40,554	9,986	1,330	5
	食道	C15 D001	28,363	0	0	0	1	1	7	16	50	167	409	851	1,750	3,139	5,650	5,557	5,192	3,343	1,611	504	104	11	0
	大腸（結腸・直腸）*2	C18-C20 D010-D012	195,188	1	4	5	27	69	198	512	1,353	3,153	5,421	8,242	11,953	18,789	32,792	31,341	31,200	25,551	15,712	6,964	1,681	220	0
	結腸 *2	C18 D010	132,303	1	3	5	18	43	110	304	808	1,845	3,114	4,874	7,092	11,585	21,204	21,255	22,246	18,785	11,970	5,517	1,349	175	0
	直腸 *2	C19-C20 D011-D012	62,885	0	1	0	9	26	88	208	545	1,308	2,307	3,368	4,861	7,204	11,588	10,086	8,954	6,766	3,742	1,447	332	45	0
	肺	C33-C34 D021-D022	124,758	1	0	2	8	19	44	124	310	834	1,560	2,704	4,944	9,594	20,795	22,536	22,772	19,237	12,439	5,409	1,246	178	2
	皮膚	C43-C44 D030-D049	29,931	6	3	12	14	41	88	154	284	422	634	752	1,004	1,453	2,829	3,468	4,592	5,285	4,799	2,870	1,015	206	0
	乳房	C50 D05	104,379	0	0	3	2	60	284	1,112	3,193	8,474	12,920	10,543	9,462	10,790	14,141	10,897	9,099	6,652	4,071	2,049	553	74	0
	子宮	C53-C55 D06	51,291	0	0	2	25	578	2,536	5,165	6,205	6,673	5,993	4,779	4,025	3,409	3,861	2,650	2,159	1,527	1,040	517	129	18	0
	子宮頸部	C53 D06	34,120	0	0	1	25	563	2,482	4,947	5,789	5,727	4,279	2,341	1,669	1,389	1,611	1,042	879	633	443	244	50	6	0
膀胱	C67 D090	42,627	8	1	2	7	18	23	43	102	270	524	923	1,671	3,105	6,599	6,948	7,601	7,113	5,010	2,175	431	52	1	

*1 総数は年齢不詳を含む

*2 粘膜がんを含む

*3 総数は男女および性別不詳の合計

表 3-1. 年齢階級別罹患率（人口 10 万対，100 歳以上まるめ）： 部位別、性別

A. 上皮内がんを除く

		全国																				2017年			
性別	部位	ICD-10	総数 *1	0-4歳	5-9歳	10-14歳	15-19歳	20-24歳	25-29歳	30-34歳	35-39歳	40-44歳	45-49歳	50-54歳	55-59歳	60-64歳	65-69歳	70-74歳	75-79歳	80-84歳	85-89歳	90-94歳	95-99歳	100歳以上	不詳
男	全部位	C00-C96	906.4	21.4	11.8	12.8	13.7	21.3	30.6	45.4	72.1	119.3	201.6	370.6	702.9	1,262.5	2,009.1	2,764.9	3,356.9	3,764.7	3,999.9	3,925.9	4,060.9	3,022.2	.
	口腔・咽頭	C00-C14	25.0	0.0	0.1	0.1	0.2	1.0	2.1	3.2	3.9	6.8	11.1	18.3	31.7	48.1	59.9	71.7	73.9	71.3	71.1	58.5	65.2	22.2	.
	食道	C15	34.3	0.0	0.0	0.0	0.0	0.0	0.1	0.3	0.7	1.8	5.5	15.0	34.4	61.8	91.1	116.1	130.4	115.0	95.1	73.9	63.8	33.3	.
	胃	C16	144.9	0.2	0.0	0.0	0.0	0.4	0.7	3.2	6.2	11.6	22.3	44.5	101.2	195.5	318.5	457.6	572.8	661.1	669.1	593.0	555.1	377.8	.
	大腸（結腸・直腸）	C18-C20	141.1	0.0	0.0	0.1	0.3	0.9	2.9	6.1	12.0	25.6	47.1	82.8	138.5	232.7	334.0	413.8	476.4	516.2	516.0	523.0	497.1	300.0	.
	結腸	C18	88.2	0.0	0.0	0.1	0.2	0.4	1.4	3.7	5.7	12.9	23.6	42.6	71.6	129.0	197.7	260.1	320.4	361.6	379.7	395.2	400.0	188.9	.
	直腸	C19-C20	53.0	0.0	0.0	0.0	0.1	0.5	1.4	2.5	6.3	12.7	23.5	40.2	66.9	103.7	136.3	153.7	156.0	154.6	136.3	127.8	97.1	111.1	.
	肝および肝内胆管	C22	43.1	0.9	0.1	0.2	0.0	0.2	0.3	0.5	1.5	3.4	6.8	16.8	34.5	61.6	89.9	122.3	161.7	209.0	213.6	201.0	173.9	66.7	.
	胆のう・胆管	C23-C24	19.6	0.0	0.0	0.0	0.0	0.0	0.1	0.2	0.4	0.8	2.1	4.2	9.2	18.4	34.2	50.9	81.2	106.9	139.1	160.4	189.9	200.0	.
	膵臓	C25	34.4	0.0	0.1	0.0	0.0	0.1	0.3	0.5	1.6	4.0	7.9	15.7	28.1	49.2	79.7	102.6	123.5	141.9	154.9	157.8	178.3	155.6	.
	喉頭	C32	7.9	0.0	0.0	0.0	0.0	0.0	0.0	0.1	0.1	0.4	1.3	3.1	6.7	12.7	20.1	27.6	27.9	27.7	30.2	25.9	24.6	0.0	.
	肺	C33-C34	134.4	0.0	0.0	0.1	0.1	0.3	0.6	1.5	3.7	9.3	18.0	40.2	84.0	170.0	301.0	432.3	518.2	595.2	677.2	703.8	679.7	600.0	.
	皮膚	C43-C44	19.7	0.0	0.1	0.2	0.2	0.6	1.1	1.5	3.1	3.6	6.4	8.0	13.0	17.6	28.2	42.0	65.6	100.1	156.1	197.4	305.8	277.8	.
	乳房	C50	1.1	0.0	0.0	0.0	0.0	0.0	0.0	0.1	0.1	0.3	0.5	0.8	1.1	1.2	1.9	2.9	4.0	3.5	5.5	5.8	4.3	0.0	.
	前立腺	C61	147.9	0.1	0.0	0.0	0.0	0.1	0.1	0.1	0.2	0.7	4.1	23.0	74.1	178.4	353.2	546.3	651.2	647.2	622.1	542.0	613.0	455.6	.
	膀胱	C67	28.0	0.1	0.0	0.0	0.1	0.1	0.2	0.2	0.8	2.0	3.7	7.9	16.6	32.6	58.1	75.6	102.5	134.1	184.5	214.9	252.2	166.7	.
	腎・尿路（膀胱除く）	C64-C66 C68	32.5	1.2	0.2	0.1	0.1	0.3	0.8	2.2	4.8	8.8	15.7	25.2	36.6	55.4	70.9	87.0	99.9	117.3	114.4	111.3	113.0	77.8	.
	脳・中枢神経系	C70-C72	5.0	2.6	2.3	2.0	1.8	1.6	1.8	2.7	2.9	3.8	3.8	4.2	5.4	6.7	7.7	9.9	10.4	13.4	13.7	11.0	8.7	22.2	.
	甲状腺	C73	7.5	0.0	0.0	0.3	0.8	1.8	2.5	3.6	5.3	6.6	8.4	9.5	10.6	11.5	14.9	15.6	14.6	13.2	10.9	9.8	8.7	0.0	.
	悪性リンパ腫	C81-C85 C96	30.0	1.9	1.8	2.2	2.5	3.1	3.2	3.8	6.1	7.8	10.7	16.8	31.5	43.3	58.9	77.0	100.8	121.2	123.5	112.0	108.7	122.2	.
	多発性骨髄腫	C88-C90	6.8	0.0	0.0	0.0	0.0	0.0	0.1	0.2	0.4	0.9	1.6	3.7	4.9	9.1	13.8	17.8	25.0	33.8	35.5	31.9	24.6	11.1	.
	白血病	C91-C95	13.0	7.7	5.3	3.8	2.7	3.3	3.8	3.7	4.7	5.6	6.8	9.6	12.5	17.6	21.8	28.6	34.9	42.9	47.0	44.6	33.3	22.2	.

*1 総数は年齢不詳を含む

全国

2017年

性別	部位	ICD-10	総数 *1	0-4歳	5-9歳	10-14歳	15-19歳	20-24歳	25-29歳	30-34歳	35-39歳	40-44歳	45-49歳	50-54歳	55-59歳	60-64歳	65-69歳	70-74歳	75-79歳	80-84歳	85-89歳	90-94歳	95-99歳	100歳以上	不詳
女	全部位	C00-C96	643.4	19.1	9.3	11.8	16.7	27.9	56.3	110.1	195.2	325.6	475.5	571.5	685.0	840.9	1,050.4	1,249.0	1,457.2	1,667.8	1,833.7	1,921.4	2,068.3	1,737.3	-
	口腔・咽頭	C00-C14	10.2	0.2	0.1	0.3	0.6	0.8	1.5	2.4	2.8	4.3	5.8	7.9	10.7	12.9	15.4	17.8	23.6	29.3	33.9	33.7	41.3	44.1	-
	食道	C15	6.7	0.0	0.0	0.0	0.0	0.0	0.1	0.1	0.4	1.3	2.4	4.0	7.7	11.1	13.8	16.9	18.6	17.1	17.1	14.8	17.1	13.6	-
	胃	C16	61.7	0.2	0.0	0.0	0.2	0.6	1.3	3.0	7.0	11.3	14.6	23.3	39.3	63.8	99.7	136.5	179.8	219.4	249.3	236.8	244.0	147.5	-
	大腸（結腸・直腸）	C18-C20	101.7	0.0	0.0	0.1	0.3	0.8	2.4	5.5	12.7	22.2	34.9	61.1	87.9	124.1	173.8	217.3	268.8	321.2	360.8	383.8	395.2	327.1	-
	結腸	C18	73.2	0.0	0.0	0.1	0.2	0.6	1.3	3.1	7.8	12.6	19.7	37.4	54.0	80.1	117.5	155.7	201.4	246.1	284.6	313.3	318.0	267.8	-
	直腸	C19-C20	28.6	0.0	0.0	0.0	0.1	0.2	1.1	2.5	4.9	9.6	15.3	23.7	33.9	44.0	56.3	61.5	67.4	75.1	76.2	70.5	77.2	59.3	-
	肝および肝内胆管	C22	19.7	1.3	0.1	0.2	0.1	0.2	0.1	0.3	0.7	1.1	2.5	4.3	8.5	13.8	24.7	40.1	59.4	86.3	99.1	95.1	98.8	74.6	-
	胆のう・胆管	C23-C24	16.3	0.0	0.0	0.0	0.0	0.0	0.0	0.1	0.3	0.7	1.5	3.7	5.9	11.0	17.3	26.6	44.3	68.0	90.6	116.0	132.3	123.7	-
	膵臓	C25	30.4	0.0	0.0	0.3	0.1	0.2	0.4	1.1	1.3	3.0	5.1	9.2	18.2	29.2	48.2	66.1	91.6	107.1	128.9	141.0	156.9	106.8	-
	喉頭	C32	0.6	0.0	0.0	0.0	0.0	0.0	0.0	0.0	0.1	0.1	0.2	0.4	0.6	0.8	1.4	1.8	1.8	1.4	1.6	0.8	1.5	0.0	-
	肺	C33-C34	64.0	0.0	0.0	0.0	0.1	0.3	0.8	2.0	4.2	8.3	14.9	25.9	46.0	76.5	123.0	164.7	191.3	203.1	201.7	211.7	232.6	210.2	-
	皮膚	C43-C44	17.8	0.2	0.0	0.2	0.2	0.6	1.3	1.9	3.1	4.0	5.2	7.7	9.3	13.4	17.9	27.8	40.2	59.6	90.1	125.3	198.2	269.5	-
	乳房	C50	140.8	0.0	0.0	0.1	0.1	1.7	7.7	27.2	69.4	149.9	231.8	222.3	221.2	242.4	244.4	235.2	219.4	193.0	171.0	166.5	160.2	116.9	-
	子宮	C53-C55	43.3	0.0	0.0	0.0	0.1	1.5	7.9	25.1	38.6	47.5	65.1	84.3	86.2	72.2	64.9	56.4	52.4	45.6	45.2	43.4	38.6	30.5	-
	子宮頸部	C53	16.9	0.0	0.0	0.0	0.1	1.0	6.1	18.9	27.9	27.2	28.5	24.2	24.3	21.1	21.0	17.4	18.0	17.1	18.4	20.1	15.0	10.2	-
	子宮体部	C54	25.7	0.0	0.0	0.0	0.0	0.5	1.7	6.2	10.7	20.2	36.3	59.9	61.5	50.6	43.2	38.3	33.2	26.5	22.7	15.9	15.9	11.9	-
	卵巣	C56	20.5	0.2	0.4	1.7	3.5	5.6	8.7	9.8	13.1	21.5	30.4	35.8	35.8	33.5	31.1	28.6	25.1	23.4	25.0	22.6	17.4	13.6	-
	膀胱	C67	8.8	0.0	0.0	0.0	0.0	0.0	0.0	0.1	0.3	0.6	1.1	2.1	3.8	6.3	10.3	16.7	23.0	35.5	49.4	57.1	54.8	55.9	-
	腎・尿路（膀胱除く）	C64-C66 C68	14.6	1.0	0.3	0.0	0.1	0.1	0.2	1.3	2.3	3.4	5.5	8.2	12.8	18.2	24.0	32.8	38.8	48.3	48.4	49.1	47.3	37.3	-
	脳・中枢神経系	C70-C72	4.1	2.3	2.1	2.1	1.2	1.7	1.6	2.2	2.5	2.7	2.9	3.2	3.7	5.3	6.0	6.5	8.2	8.7	8.7	7.5	5.4	3.4	-
	甲状腺	C73	20.7	0.0	0.1	0.6	3.5	7.1	12.4	16.1	22.1	24.1	24.2	26.2	29.9	30.4	34.0	33.3	28.3	23.5	21.0	16.9	19.8	16.9	-
	悪性リンパ腫	C81-C85 C96	24.7	0.9	1.1	1.2	1.2	2.4	3.5	4.7	4.6	6.6	10.1	16.6	26.4	33.5	44.8	54.7	61.2	72.2	69.7	66.2	55.7	35.6	-
	多発性骨髄腫	C88-C90	5.7	0.0	0.0	0.0	0.0	0.0	0.0	0.1	0.2	0.6	1.3	2.3	3.7	6.0	9.6	14.4	17.2	22.3	20.4	16.3	12.9	15.3	-
	白血病	C91-C95	8.9	6.9	3.4	3.0	2.7	2.3	3.4	2.9	4.0	4.8	4.7	7.2	8.5	10.3	12.0	14.7	17.6	22.0	23.9	24.1	23.1	15.3	-

*1 総数は年齢不詳を含む

全国

2017年

性別	部位	ICD-10	総数 *1	0-4歳	5-9歳	10-14歳	15-19歳	20-24歳	25-29歳	30-34歳	35-39歳	40-44歳	45-49歳	50-54歳	55-59歳	60-64歳	65-69歳	70-74歳	75-79歳	80-84歳	85-89歳	90-94歳	95-99歳	100歳以上	不詳
総数 *2	全部位	C00-C96	771.4	20.3	10.6	12.3	15.2	24.5	43.2	77.2	132.8	221.1	337.2	470.5	693.9	1,048.7	1,514.1	1,958.8	2,305.6	2,522.3	2,582.3	2,449.2	2,409.7	1,907.4	-
	口腔・咽頭	C00-C14	17.4	0.1	0.1	0.2	0.4	0.9	1.8	2.8	3.3	5.5	8.4	13.1	21.2	30.2	36.9	43.1	46.1	46.4	46.7	40.2	45.4	41.2	-
	食道	C15	20.1	0.0	0.0	0.0	0.0	0.0	0.1	0.2	0.5	1.6	4.0	9.5	21.0	36.1	51.2	63.3	68.5	57.0	44.1	30.4	25.1	16.2	-
	胃	C16	102.2	0.2	0.0	0.0	0.1	0.5	1.0	3.1	6.6	11.4	18.5	34.0	70.2	128.7	205.6	286.8	355.3	399.4	394.3	330.6	297.3	177.9	-
	大腸（結腸・直腸）	C18-C20	120.9	0.0	0.0	0.1	0.3	0.8	2.7	5.8	12.3	23.9	41.1	72.0	113.1	177.6	251.3	309.3	361.5	400.7	414.5	420.5	412.7	323.5	-
	結腸	C18	80.5	0.0	0.0	0.1	0.2	0.5	1.4	3.4	6.7	12.8	21.7	40.0	62.8	104.2	156.3	204.6	254.5	293.2	317.5	334.8	332.0	257.4	-
	直腸	C19-C20	40.4	0.0	0.0	0.0	0.1	0.4	1.3	2.5	5.6	11.2	19.4	32.0	50.3	73.5	95.0	104.7	107.0	107.5	97.0	85.6	80.6	66.2	-
	肝および肝内胆管	C22	31.1	1.1	0.1	0.2	0.1	0.2	0.2	0.4	1.1	2.3	4.7	10.6	21.5	37.3	56.2	78.6	105.1	136.3	138.6	123.0	111.9	73.5	-
	胆のう・胆管	C23-C24	17.9	0.0	0.0	0.0	0.0	0.0	0.0	0.2	0.3	0.8	1.8	3.9	7.6	14.7	25.5	38.0	60.8	83.8	107.4	127.7	142.2	133.8	-
	膵臓	C25	32.3	0.0	0.1	0.1	0.1	0.2	0.3	0.8	1.4	3.5	6.5	12.4	23.1	39.1	63.4	83.2	105.9	121.3	137.9	145.4	160.5	113.2	-
	喉頭	C32	4.1	0.0	0.0	0.0	0.0	0.0	0.0	0.1	0.1	0.2	0.8	1.8	3.7	6.7	10.5	13.9	13.5	12.1	11.5	7.4	5.5	0.0	-
	肺	C33-C34	98.3	0.0	0.0	0.0	0.1	0.3	0.7	1.7	3.9	8.8	16.5	33.1	64.9	122.6	209.1	290.0	337.3	362.9	366.0	341.3	309.2	261.8	-
	皮膚	C43-C44	18.7	0.1	0.1	0.2	0.2	0.6	1.2	1.7	3.1	3.8	5.8	7.8	11.2	15.4	22.9	34.5	51.5	76.1	112.9	144.3	216.6	270.6	-
	乳房	C50	72.8	0.0	0.0	0.1	0.0	0.8	3.8	13.4	34.3	74.1	115.0	111.0	111.4	123.5	127.1	126.5	123.2	115.8	113.8	124.2	133.5	101.5	-
	子宮	C53-C55	-	-	-	-	-	-	-	-	-	-	-	-	-	-	-	-	-	-	-	-	-	-	-
	子宮頸部	C53	-	-	-	-	-	-	-	-	-	-	-	-	-	-	-	-	-	-	-	-	-	-	-
	子宮体部	C54	-	-	-	-	-	-	-	-	-	-	-	-	-	-	-	-	-	-	-	-	-	-	-
	卵巣	C56	-	-	-	-	-	-	-	-	-	-	-	-	-	-	-	-	-	-	-	-	-	-	-
	前立腺	C61	-	-	-	-	-	-	-	-	-	-	-	-	-	-	-	-	-	-	-	-	-	-	-
	膀胱	C67	18.2	0.1	0.0	0.0	0.0	0.1	0.1	0.2	0.5	1.3	2.4	5.1	10.2	19.3	33.4	44.3	58.5	75.7	96.1	98.6	88.6	70.6	-
	腎・尿路（膀胱除く）	C64-C66 C68	23.3	1.1	0.2	0.1	0.1	0.2	0.5	1.7	3.6	6.1	10.7	16.7	24.7	36.5	46.7	58.2	66.1	76.4	71.3	65.5	58.6	42.6	-
	脳・中枢神経系	C70-C72	4.6	2.5	2.2	2.1	1.5	1.6	1.7	2.5	2.7	3.3	3.4	3.7	4.5	6.0	6.8	8.1	9.2	10.6	10.4	8.5	6.0	5.9	-
	甲状腺	C73	14.3	0.0	0.1	0.4	2.2	4.4	7.3	9.7	13.6	15.3	16.2	17.8	20.3	21.1	24.8	25.0	22.2	19.3	17.5	15.0	17.9	14.7	-
	悪性リンパ腫	C81-C85 C96	27.3	1.4	1.4	1.7	1.9	2.7	3.3	4.2	5.3	7.2	10.4	16.7	29.0	38.3	51.6	65.2	78.9	92.2	88.3	78.4	64.8	47.1	-
	多発性骨髄腫	C88-C90	6.2	0.0	0.0	0.0	0.0	0.0	0.1	0.1	0.3	0.8	1.4	3.0	4.3	7.5	11.6	16.0	20.7	27.0	25.6	20.4	14.9	14.7	-
	白血病	C91-C95	10.9	7.3	4.4	3.4	2.7	2.8	3.6	3.3	4.4	5.2	5.8	8.4	10.5	13.9	16.8	21.2	25.3	30.5	31.8	29.5	24.8	16.2	-

*1 総数は年齢不詳を含む

*2 総数は男女および性別不詳の合計

表 3-1. 年齢階級別罹患率（人口 10 万対，100 歳以上まるめ）： 部位別、性別

B. 上皮内がんを含む

		全国																				2017年			
性別	部位	ICD-10	総数 *1	0-4歳	5-9歳	10-14歳	15-19歳	20-24歳	25-29歳	30-34歳	35-39歳	40-44歳	45-49歳	50-54歳	55-59歳	60-64歳	65-69歳	70-74歳	75-79歳	80-84歳	85-89歳	90-94歳	95-99歳	100歳以上	不詳
男	全部位	C00-C96 D00-D09	994.5	21.5	11.9	12.9	14.1	22.0	31.9	48.2	80.4	135.4	231.9	426.7	797.7	1,411.9	2,218.4	3,037.2	3,673.1	4,071.8	4,253.2	4,122.3	4,169.6	3,066.7	-
	食道	C15 D001	38.1	0.0	0.0	0.0	0.0	0.0	0.1	0.3	0.8	2.1	6.0	16.3	37.7	68.5	101.0	130.2	146.2	127.4	103.1	77.0	66.7	33.3	-
	大腸（結腸・直腸）*2	C18-C20 D010-D012	185.4	0.0	0.1	0.1	0.4	1.2	3.4	7.4	17.4	36.6	67.8	120.6	197.8	321.4	447.4	548.2	621.1	636.2	593.4	555.2	501.4	300.0	-
	結腸 *2	C18 D010	119.8	0.0	0.1	0.1	0.3	0.6	1.9	4.4	9.5	20.6	37.8	67.8	112.3	190.9	278.7	357.2	427.3	451.0	436.7	417.7	400.0	188.9	-
	直腸 *2	C19-C20 D011-D012	65.6	0.0	0.0	0.0	0.2	0.6	1.5	3.0	7.9	16.0	29.9	52.8	85.5	130.5	168.7	191.0	193.9	185.3	156.8	137.4	101.4	111.1	-
	肺	C33-C34 D021-D022	134.6	0.0	0.0	0.1	0.1	0.3	0.6	1.5	3.7	9.3	18.0	40.3	84.2	170.5	301.6	433.1	518.9	595.8	677.8	704.3	679.7	600.0	-
	皮膚	C43-C44 D030-D049	24.1	0.0	0.1	0.2	0.3	0.7	1.2	1.9	3.5	4.1	7.1	9.1	15.3	20.9	34.1	52.9	84.7	126.7	187.7	237.2	333.3	300.0	-
	乳房	C50 D05	1.1	0.0	0.0	0.0	0.0	0.0	0.0	0.1	0.1	0.3	0.5	0.9	1.3	1.4	2.1	3.1	4.2	3.8	5.5	7.0	4.3	0.0	-
	膀胱	C67 D090	53.9	0.2	0.0	0.0	0.2	0.3	0.6	0.9	2.0	4.2	8.7	17.6	35.8	66.9	114.7	156.9	203.5	250.7	299.6	318.7	324.6	188.9	-
	女	全部位	C00-C96 D00-D09	738.0	19.2	9.4	11.9	17.7	46.6	134.1	240.7	336.0	465.2	600.1	671.6	774.4	942.5	1,168.9	1,386.9	1,601.7	1,801.8	1,933.5	2,001.9	2,128.1	1,786.4
食道		C15 D001	7.5	0.0	0.0	0.0	0.0	0.0	0.1	0.1	0.5	1.5	2.6	4.5	8.5	12.8	15.6	20.2	21.2	19.0	18.1	15.7	17.4	13.6	-
大腸（結腸・直腸）*2		C18-C20 D010-D012	124.3	0.0	0.1	0.1	0.5	1.1	2.9	7.0	17.0	30.1	46.7	81.3	117.3	162.4	221.0	277.9	335.2	377.2	393.7	398.4	399.7	327.1	-
結腸 *2		C18 D010	89.8	0.0	0.0	0.1	0.3	0.8	1.6	4.1	11.1	18.5	27.9	51.6	74.6	107.2	152.8	201.3	251.6	288.8	308.1	323.5	321.3	267.8	-
直腸 *2		C19-C20 D011-D012	34.5	0.0	0.0	0.0	0.1	0.3	1.3	2.9	5.9	11.6	18.7	29.7	42.7	55.2	68.2	76.6	83.6	88.3	85.6	74.9	78.4	59.3	-
肺		C33-C34 D021-D022	64.2	0.0	0.0	0.0	0.1	0.3	0.8	2.0	4.2	8.3	14.9	26.0	46.2	76.8	123.4	165.6	191.8	203.6	202.0	211.8	232.6	210.2	-
皮膚		C43-C44 D030-D049	23.2	0.2	0.0	0.2	0.2	0.7	1.6	2.5	3.7	4.9	6.3	9.3	11.1	16.4	23.3	37.6	54.7	81.4	116.9	161.2	235.0	303.4	-
乳房		C50 D05	159.4	0.0	0.0	0.1	0.1	2.0	9.2	31.7	82.0	181.6	275.5	259.0	247.3	271.3	274.1	261.7	240.6	209.5	180.3	173.1	164.7	125.4	-
子宮		C53-C55 D06	78.8	0.0	0.0	0.1	0.9	19.1	82.6	147.7	159.6	143.2	128.0	117.8	105.8	86.2	75.4	64.3	57.9	48.7	46.8	44.3	38.6	30.5	-
子宮頸部		C53 D06	52.5	0.0	0.0	0.0	0.9	18.6	80.9	141.5	148.9	122.9	91.4	57.7	43.9	35.1	31.4	25.3	23.6	20.2	19.9	20.9	15.0	10.2	-
膀胱	C67 D090	14.4	0.1	0.0	0.0	0.0	0.2	0.2	0.3	0.6	1.5	2.3	4.9	8.3	13.4	21.4	30.5	39.6	54.4	67.3	72.5	62.0	59.3	-	
総数 *3	全部位	C00-C96 D00-D09	862.8	20.4	10.7	12.4	15.9	33.9	81.8	142.8	206.4	298.1	414.1	548.6	786.0	1,173.9	1,676.6	2,159.6	2,526.8	2,726.9	2,735.1	2,560.2	2,477.9	1,955.9	-
	食道	C15 D001	22.4	0.0	0.0	0.0	0.0	0.0	0.1	0.2	0.6	1.8	4.3	10.4	23.1	40.2	56.9	71.7	77.0	63.2	47.5	31.8	25.8	16.2	-
	大腸（結腸・直腸）*2	C18-C20 D010-D012	154.0	0.0	0.1	0.1	0.5	1.1	3.1	7.2	17.2	33.4	57.3	101.1	157.4	240.8	330.5	404.5	462.9	482.7	462.8	439.6	417.1	323.5	-
	結腸 *2	C18 D010	104.4	0.0	0.1	0.1	0.3	0.7	1.7	4.3	10.2	19.5	32.9	59.8	93.4	148.5	213.7	274.3	330.1	354.9	352.6	348.3	334.7	257.4	-
	直腸 *2	C19-C20 D011-D012	49.6	0.0	0.0	0.0	0.2	0.4	1.4	2.9	6.9	13.9	24.4	41.3	64.0	92.3	116.8	130.2	132.8	127.8	110.2	91.4	82.4	66.2	-
	肺	C33-C34 D021-D022	98.5	0.0	0.0	0.0	0.1	0.3	0.7	1.7	3.9	8.8	16.5	33.2	65.1	123.0	209.6	290.8	337.9	363.4	366.4	341.5	309.2	261.8	-
	皮膚	C43-C44 D030-D049	23.6	0.1	0.1	0.2	0.2	0.7	1.4	2.2	3.6	4.5	6.7	9.2	13.2	18.6	28.5	44.8	68.1	99.8	141.4	181.2	251.9	302.9	-
	乳房	C50 D05	82.4	0.0	0.0	0.1	0.0	1.0	4.5	15.6	40.5	89.7	136.6	129.3	124.6	138.3	142.5	140.6	135.0	125.7	119.9	129.4	137.2	108.8	-
	子宮	C53-C55 D06	-	-	-	-	-	-	-	-	-	-	-	-	-	-	-	-	-	-	-	-	-	-	-
	子宮頸部	C53 D06	-	-	-	-	-	-	-	-	-	-	-	-	-	-	-	-	-	-	-	-	-	-	-
	膀胱	C67 D090	33.6	0.2	0.0	0.0	0.1	0.3	0.4	0.6	1.3	2.9	5.5	11.3	22.0	39.8	66.5	89.7	112.8	134.4	147.6	137.3	106.9	76.5	-

*1 総数は年齢不詳を含む

*2 粘膜がんを含む

*3 総数は男女および性別不詳の合計

表 3-2. 年齢階級別罹患率（人口 10 万対，85 歳以上まるめ）： 部位別、性別

A. 上皮内がんを除く

		全国																		2017年		
性別	部位	ICD-10	総数 *1	0-4歳	5-9歳	10-14歳	15-19歳	20-24歳	25-29歳	30-34歳	35-39歳	40-44歳	45-49歳	50-54歳	55-59歳	60-64歳	65-69歳	70-74歳	75-79歳	80-84歳	85歳以上	不詳
男	全部位	C00-C96	906.4	21.4	11.8	12.8	13.7	21.3	30.6	45.4	72.1	119.3	201.6	370.6	702.9	1,262.5	2,009.1	2,764.9	3,356.9	3,764.7	3,978.7	.
	口腔・咽頭	C00-C14	25.0	0.0	0.1	0.1	0.2	1.0	2.1	3.2	3.9	6.8	11.1	18.3	31.7	48.1	59.9	71.7	73.9	71.3	67.4	.
	食道	C15	34.3	0.0	0.0	0.0	0.0	0.0	0.1	0.3	0.7	1.8	5.5	15.0	34.4	61.8	91.1	116.1	130.4	115.0	88.2	.
	胃	C16	144.9	0.2	0.0	0.0	0.0	0.4	0.7	3.2	6.2	11.6	22.3	44.5	101.2	195.5	318.5	457.6	572.8	661.1	643.8	.
	大腸（結腸・直腸）	C18-C20	141.1	0.0	0.0	0.1	0.3	0.9	2.9	6.1	12.0	25.6	47.1	82.8	138.5	232.7	334.0	413.8	476.4	516.2	515.8	.
	結腸	C18	88.2	0.0	0.0	0.1	0.2	0.4	1.4	3.7	5.7	12.9	23.6	42.6	71.6	129.0	197.7	260.1	320.4	361.6	383.4	.
	直腸	C19-C20	53.0	0.0	0.0	0.0	0.1	0.5	1.4	2.5	6.3	12.7	23.5	40.2	66.9	103.7	136.3	153.7	156.0	154.6	132.4	.
	肝および肝内胆管	C22	43.1	0.9	0.1	0.2	0.0	0.2	0.3	0.5	1.5	3.4	6.8	16.8	34.5	61.6	89.9	122.3	161.7	209.0	208.0	.
	胆のう・胆管	C23-C24	19.6	0.0	0.0	0.0	0.0	0.0	0.1	0.2	0.4	0.8	2.1	4.2	9.2	18.4	34.2	50.9	81.2	106.9	146.9	.
	膵臓	C25	34.4	0.0	0.1	0.0	0.0	0.1	0.3	0.5	1.6	4.0	7.9	15.7	28.1	49.2	79.7	102.6	123.5	141.9	156.6	.
	喉頭	C32	7.9	0.0	0.0	0.0	0.0	0.0	0.0	0.1	0.1	0.4	1.3	3.1	6.7	12.7	20.1	27.6	27.9	27.7	28.7	.
	肺	C33-C34	134.4	0.0	0.0	0.1	0.1	0.3	0.6	1.5	3.7	9.3	18.0	40.2	84.0	170.0	301.0	432.3	518.2	595.2	683.6	.
	皮膚	C43-C44	19.7	0.0	0.1	0.2	0.2	0.6	1.1	1.5	3.1	3.6	6.4	8.0	13.0	17.6	28.2	42.0	65.6	100.1	173.3	.
	乳房	C50	1.1	0.0	0.0	0.0	0.0	0.0	0.0	0.1	0.1	0.3	0.5	0.8	1.1	1.2	1.9	2.9	4.0	3.5	5.5	.
	前立腺	C61	147.9	0.1	0.0	0.0	0.0	0.1	0.1	0.1	0.2	0.7	4.1	23.0	74.1	178.4	353.2	546.3	651.2	647.2	600.8	.
	膀胱	C67	28.0	0.1	0.0	0.0	0.1	0.1	0.2	0.2	0.8	2.0	3.7	7.9	16.6	32.6	58.1	75.6	102.5	134.1	194.8	.
	腎・尿路（膀胱除く）	C64-C66 C68	32.5	1.2	0.2	0.1	0.1	0.3	0.8	2.2	4.8	8.8	15.7	25.2	36.6	55.4	70.9	87.0	99.9	117.3	113.4	.
	脳・中枢神経系	C70-C72	5.0	2.6	2.3	2.0	1.8	1.6	1.8	2.7	2.9	3.8	3.8	4.2	5.4	6.7	7.7	9.9	10.4	13.4	12.9	.
	甲状腺	C73	7.5	0.0	0.0	0.3	0.8	1.8	2.5	3.6	5.3	6.6	8.4	9.5	10.6	11.5	14.9	15.6	14.6	13.2	10.5	.
	悪性リンパ腫	C81-C85 C96	30.0	1.9	1.8	2.2	2.5	3.1	3.2	3.8	6.1	7.8	10.7	16.8	31.5	43.3	58.9	77.0	100.8	121.2	120.0	.
	多発性骨髄腫	C88-C90	6.8	0.0	0.0	0.0	0.0	0.0	0.1	0.2	0.4	0.9	1.6	3.7	4.9	9.1	13.8	17.8	25.0	33.8	34.0	.
	白血病	C91-C95	13.0	7.7	5.3	3.8	2.7	3.3	3.8	3.7	4.7	5.6	6.8	9.6	12.5	17.6	21.8	28.6	34.9	42.9	45.7	.

*1 総数は年齢不詳を含む

全国

2017年

性別	部位	ICD-10	総数 *1	0-4歳	5-9歳	10-14歳	15-19歳	20-24歳	25-29歳	30-34歳	35-39歳	40-44歳	45-49歳	50-54歳	55-59歳	60-64歳	65-69歳	70-74歳	75-79歳	80-84歳	85歳以上	不詳
女	全部位	C00-C96	643.4	19.1	9.3	11.8	16.7	27.9	56.3	110.1	195.2	325.6	475.5	571.5	685.0	840.9	1,050.4	1,249.0	1,457.2	1,667.8	1,880.0	-
	口腔・咽頭	C00-C14	10.2	0.2	0.1	0.3	0.6	0.8	1.5	2.4	2.8	4.3	5.8	7.9	10.7	12.9	15.4	17.8	23.6	29.3	34.6	-
	食道	C15	6.7	0.0	0.0	0.0	0.0	0.0	0.1	0.1	0.4	1.3	2.4	4.0	7.7	11.1	13.8	16.9	18.6	17.1	16.4	-
	胃	C16	61.7	0.2	0.0	0.0	0.2	0.6	1.3	3.0	7.0	11.3	14.6	23.3	39.3	63.8	99.7	136.5	179.8	219.4	243.4	-
	大腸（結腸・直腸）	C18-C20	101.7	0.0	0.0	0.1	0.3	0.8	2.4	5.5	12.7	22.2	34.9	61.1	87.9	124.1	173.8	217.3	268.8	321.2	370.4	-
	結腸	C18	73.2	0.0	0.0	0.1	0.2	0.6	1.3	3.1	7.8	12.6	19.7	37.4	54.0	80.1	117.5	155.7	201.4	246.1	296.1	-
	直腸	C19-C20	28.6	0.0	0.0	0.0	0.1	0.2	1.1	2.5	4.9	9.6	15.3	23.7	33.9	44.0	56.3	61.5	67.4	75.1	74.3	-
	肝および肝内胆管	C22	19.7	1.3	0.1	0.2	0.1	0.2	0.1	0.3	0.7	1.1	2.5	4.3	8.5	13.8	24.7	40.1	59.4	86.3	97.5	-
	胆のう・胆管	C23-C24	16.3	0.0	0.0	0.0	0.0	0.0	0.0	0.1	0.3	0.7	1.5	3.7	5.9	11.0	17.3	26.6	44.3	68.0	102.7	-
	膵臓	C25	30.4	0.0	0.0	0.3	0.1	0.2	0.4	1.1	1.3	3.0	5.1	9.2	18.2	29.2	48.2	66.1	91.6	107.1	134.7	-
	喉頭	C32	0.6	0.0	0.0	0.0	0.0	0.0	0.0	0.0	0.1	0.1	0.2	0.4	0.6	0.8	1.4	1.8	1.8	1.4	1.3	-
	肺	C33-C34	64.0	0.0	0.0	0.0	0.1	0.3	0.8	2.0	4.2	8.3	14.9	25.9	46.0	76.5	123.0	164.7	191.3	203.1	207.7	-
	皮膚	C43-C44	17.8	0.2	0.0	0.2	0.2	0.6	1.3	1.9	3.1	4.0	5.2	7.7	9.3	13.4	17.9	27.8	40.2	59.6	113.3	-
	乳房	C50	140.8	0.0	0.0	0.1	0.1	1.7	7.7	27.2	69.4	149.9	231.8	222.3	221.2	242.4	244.4	235.2	219.4	193.0	167.8	-
	子宮	C53-C55	43.3	0.0	0.0	0.0	0.1	1.5	7.9	25.1	38.6	47.5	65.1	84.3	86.2	72.2	64.9	56.4	52.4	45.6	43.9	-
	子宮頸部	C53	16.9	0.0	0.0	0.0	0.1	1.0	6.1	18.9	27.9	27.2	28.5	24.2	24.3	21.1	21.0	17.4	18.0	17.1	18.5	-
	子宮体部	C54	25.7	0.0	0.0	0.0	0.0	0.5	1.7	6.2	10.7	20.2	36.3	59.9	61.5	50.6	43.2	38.3	33.2	26.5	19.9	-
	卵巣	C56	20.5	0.2	0.4	1.7	3.5	5.6	8.7	9.8	13.1	21.5	30.4	35.8	35.8	33.5	31.1	28.6	25.1	23.4	23.4	-
	膀胱	C67	8.8	0.0	0.0	0.0	0.0	0.0	0.0	0.1	0.3	0.6	1.1	2.1	3.8	6.3	10.3	16.7	23.0	35.5	52.3	-
	腎・尿路（膀胱除く）	C64-C66 C68	14.6	1.0	0.3	0.0	0.1	0.1	0.2	1.3	2.3	3.4	5.5	8.2	12.8	18.2	24.0	32.8	38.8	48.3	48.4	-
	脳・中枢神経系	C70-C72	4.1	2.3	2.1	2.1	1.2	1.7	1.6	2.2	2.5	2.7	2.9	3.2	3.7	5.3	6.0	6.5	8.2	8.7	8.0	-
	甲状腺	C73	20.7	0.0	0.1	0.6	3.5	7.1	12.4	16.1	22.1	24.1	24.2	26.2	29.9	30.4	34.0	33.3	28.3	23.5	19.6	-
	悪性リンパ腫	C81-C85 C96	24.7	0.9	1.1	1.2	1.2	2.4	3.5	4.7	4.6	6.6	10.1	16.6	26.4	33.5	44.8	54.7	61.2	72.2	66.8	-
	多発性骨髄腫	C88-C90	5.7	0.0	0.0	0.0	0.0	0.0	0.0	0.1	0.2	0.6	1.3	2.3	3.7	6.0	9.6	14.4	17.2	22.3	18.4	-
	白血病	C91-C95	8.9	6.9	3.4	3.0	2.7	2.3	3.4	2.9	4.0	4.8	4.7	7.2	8.5	10.3	12.0	14.7	17.6	22.0	23.7	-

*1 総数は年齢不詳を含む

全国

2017年

性別	部位	ICD-10	総数 *1	0-4歳	5-9歳	10-14歳	15-19歳	20-24歳	25-29歳	30-34歳	35-39歳	40-44歳	45-49歳	50-54歳	55-59歳	60-64歳	65-69歳	70-74歳	75-79歳	80-84歳	85歳以上	不詳
総数 *2	全部位	C00-C96	771.4	20.3	10.6	12.3	15.2	24.5	43.2	77.2	132.8	221.1	337.2	470.5	693.9	1,048.7	1,514.1	1,958.8	2,305.6	2,522.3	2,522.4	.
	口腔・咽頭	C00-C14	17.4	0.1	0.1	0.2	0.4	0.9	1.8	2.8	3.3	5.5	8.4	13.1	21.2	30.2	36.9	43.1	46.1	46.4	44.7	.
	食道	C15	20.1	0.0	0.0	0.0	0.0	0.0	0.1	0.2	0.5	1.6	4.0	9.5	21.0	36.1	51.2	63.3	68.5	57.0	38.3	.
	胃	C16	102.2	0.2	0.0	0.0	0.1	0.5	1.0	3.1	6.6	11.4	18.5	34.0	70.2	128.7	205.6	286.8	355.3	399.4	365.9	.
	大腸（結腸・直腸）	C18-C20	120.9	0.0	0.0	0.1	0.3	0.8	2.7	5.8	12.3	23.9	41.1	72.0	113.1	177.6	251.3	309.3	361.5	400.7	415.0	.
	結腸	C18	80.5	0.0	0.0	0.1	0.2	0.5	1.4	3.4	6.7	12.8	21.7	40.0	62.8	104.2	156.3	204.6	254.5	293.2	322.8	.
	直腸	C19-C20	40.4	0.0	0.0	0.0	0.1	0.4	1.3	2.5	5.6	11.2	19.4	32.0	50.3	73.5	95.0	104.7	107.0	107.5	92.1	.
	肝および肝内胆管	C22	31.1	1.1	0.1	0.2	0.1	0.2	0.2	0.4	1.1	2.3	4.7	10.6	21.5	37.3	56.2	78.6	105.1	136.3	131.3	.
	胆のう・胆管	C23-C24	17.9	0.0	0.0	0.0	0.0	0.0	0.0	0.2	0.3	0.8	1.8	3.9	7.6	14.7	25.5	38.0	60.8	83.8	116.2	.
	膵臓	C25	32.3	0.0	0.1	0.1	0.1	0.2	0.3	0.8	1.4	3.5	6.5	12.4	23.1	39.1	63.4	83.2	105.9	121.3	141.4	.
	喉頭	C32	4.1	0.0	0.0	0.0	0.0	0.0	0.0	0.1	0.1	0.2	0.8	1.8	3.7	6.7	10.5	13.9	13.5	12.1	9.7	.
	肺	C33-C34	98.3	0.0	0.0	0.0	0.1	0.3	0.7	1.7	3.9	8.8	16.5	33.1	64.9	122.6	209.1	290.0	337.3	362.9	353.3	.
	皮膚	C43-C44	18.7	0.1	0.1	0.2	0.2	0.6	1.2	1.7	3.1	3.8	5.8	7.8	11.2	15.4	22.9	34.5	51.5	76.1	131.7	.
	乳房	C50	72.8	0.0	0.0	0.1	0.0	0.8	3.8	13.4	34.3	74.1	115.0	111.0	111.4	123.5	127.1	126.5	123.2	115.8	118.1	.
	子宮	C53-C55	-	-	-	-	-	-	-	-	-	-	-	-	-	-	-	-	-	-	-	-
	子宮頸部	C53	-	-	-	-	-	-	-	-	-	-	-	-	-	-	-	-	-	-	-	-
	子宮体部	C54	-	-	-	-	-	-	-	-	-	-	-	-	-	-	-	-	-	-	-	-
	卵巣	C56	-	-	-	-	-	-	-	-	-	-	-	-	-	-	-	-	-	-	-	-
	前立腺	C61	-	-	-	-	-	-	-	-	-	-	-	-	-	-	-	-	-	-	-	-
	膀胱	C67	18.2	0.1	0.0	0.0	0.0	0.1	0.1	0.2	0.5	1.3	2.4	5.1	10.2	19.3	33.4	44.3	58.5	75.7	95.9	.
	腎・尿路（膀胱除く）	C64-C66 C68	23.3	1.1	0.2	0.1	0.1	0.2	0.5	1.7	3.6	6.1	10.7	16.7	24.7	36.5	46.7	58.2	66.1	76.4	68.3	.
	脳・中枢神経系	C70-C72	4.6	2.5	2.2	2.1	1.5	1.6	1.7	2.5	2.7	3.3	3.4	3.7	4.5	6.0	6.8	8.1	9.2	10.6	9.5	.
	甲状腺	C73	14.3	0.0	0.1	0.4	2.2	4.4	7.3	9.7	13.6	15.3	16.2	17.8	20.3	21.1	24.8	25.0	22.2	19.3	16.8	.
	悪性リンパ腫	C81-C85 C96	27.3	1.4	1.4	1.7	1.9	2.7	3.3	4.2	5.3	7.2	10.4	16.7	29.0	38.3	51.6	65.2	78.9	92.2	83.2	.
	多発性骨髄腫	C88-C90	6.2	0.0	0.0	0.0	0.0	0.0	0.1	0.1	0.3	0.8	1.4	3.0	4.3	7.5	11.6	16.0	20.7	27.0	23.2	.
	白血病	C91-C95	10.9	7.3	4.4	3.4	2.7	2.8	3.6	3.3	4.4	5.2	5.8	8.4	10.5	13.9	16.8	21.2	25.3	30.5	30.4	.

*1 総数は年齢不詳を含む

*2 総数は男女および性別不詳の合計

表 3-2. 年齢階級別罹患率（人口 10 万対，85 歳以上まるめ）： 部位別、性別

B. 上皮内がんを含む

		全国																	2017年			
性別	部位	ICD-10	総数 *1	0-4歳	5-9歳	10-14歳	15-19歳	20-24歳	25-29歳	30-34歳	35-39歳	40-44歳	45-49歳	50-54歳	55-59歳	60-64歳	65-69歳	70-74歳	75-79歳	80-84歳	85歳以上	不詳
男	全部位	C00-C96 D00-D09	994.5	21.5	11.9	12.9	14.1	22.0	31.9	48.2	80.4	135.4	231.9	426.7	797.7	1,411.9	2,218.4	3,037.2	3,673.1	4,071.8	4,210.6	-
	食道	C15 D001	38.1	0.0	0.0	0.0	0.0	0.0	0.1	0.3	0.8	2.1	6.0	16.3	37.7	68.5	101.0	130.2	146.2	127.4	94.7	-
	大腸（結腸・直腸）*2	C18-C20 D010-D012	185.4	0.0	0.1	0.1	0.4	1.2	3.4	7.4	17.4	36.6	67.8	120.6	197.8	321.4	447.4	548.2	621.1	636.2	578.5	-
	結腸 *2	C18 D010	119.8	0.0	0.1	0.1	0.3	0.6	1.9	4.4	9.5	20.6	37.8	67.8	112.3	190.9	278.7	357.2	427.3	451.0	429.1	-
	直腸 *2	C19-C20 D011-D012	65.6	0.0	0.0	0.0	0.2	0.6	1.5	3.0	7.9	16.0	29.9	52.8	85.5	130.5	168.7	191.0	193.9	185.3	149.4	-
	肺	C33-C34 D021-D022	134.6	0.0	0.0	0.1	0.1	0.3	0.6	1.5	3.7	9.3	18.0	40.3	84.2	170.5	301.6	433.1	518.9	595.8	684.1	-
	皮膚	C43-C44 D030-D049	24.1	0.0	0.1	0.2	0.3	0.7	1.2	1.9	3.5	4.1	7.1	9.1	15.3	20.9	34.1	52.9	84.7	126.7	206.7	-
	乳房	C50 D05	1.1	0.0	0.0	0.0	0.0	0.0	0.0	0.1	0.1	0.3	0.5	0.9	1.3	1.4	2.1	3.1	4.2	3.8	5.8	-
	膀胱	C67 D090	53.9	0.2	0.0	0.0	0.2	0.3	0.6	0.9	2.0	4.2	8.7	17.6	35.8	66.9	114.7	156.9	203.5	250.7	304.8	-
	女	全部位	C00-C96 D00-D09	738.0	19.2	9.4	11.9	17.7	46.6	134.1	240.7	336.0	465.2	600.1	671.6	774.4	942.5	1,168.9	1,386.9	1,601.7	1,801.8	1,969.5
食道		C15 D001	7.5	0.0	0.0	0.0	0.0	0.0	0.1	0.1	0.5	1.5	2.6	4.5	8.5	12.8	15.6	20.2	21.2	19.0	17.2	-
大腸（結腸・直腸）*2		C18-C20 D010-D012	124.3	0.0	0.1	0.1	0.5	1.1	2.9	7.0	17.0	30.1	46.7	81.3	117.3	162.4	221.0	277.9	335.2	377.2	394.6	-
結腸 *2		C18 D010	89.8	0.0	0.0	0.1	0.3	0.8	1.6	4.1	11.1	18.5	27.9	51.6	74.6	107.2	152.8	201.3	251.6	288.8	313.4	-
直腸 *2		C19-C20 D011-D012	34.5	0.0	0.0	0.0	0.1	0.3	1.3	2.9	5.9	11.6	18.7	29.7	42.7	55.2	68.2	76.6	83.6	88.3	81.2	-
肺		C33-C34 D021-D022	64.2	0.0	0.0	0.0	0.1	0.3	0.8	2.0	4.2	8.3	14.9	26.0	46.2	76.8	123.4	165.6	191.8	203.6	207.9	-
皮膚		C43-C44 D030-D049	23.2	0.2	0.0	0.2	0.2	0.7	1.6	2.5	3.7	4.9	6.3	9.3	11.1	16.4	23.3	37.6	54.7	81.4	143.9	-
乳房		C50 D05	159.4	0.0	0.0	0.1	0.1	2.0	9.2	31.7	82.0	181.6	275.5	259.0	247.3	271.3	274.1	261.7	240.6	209.5	175.8	-
子宮		C53-C55 D06	78.8	0.0	0.0	0.1	0.9	19.1	82.6	147.7	159.6	143.2	128.0	117.8	105.8	86.2	75.4	64.3	57.9	48.7	45.1	-
子宮頸部		C53 D06	52.5	0.0	0.0	0.0	0.9	18.6	80.9	141.5	148.9	122.9	91.4	57.7	43.9	35.1	31.4	25.3	23.6	20.2	19.6	-
膀胱	C67 D090	14.4	0.1	0.0	0.0	0.0	0.2	0.2	0.3	0.6	1.5	2.3	4.9	8.3	13.4	21.4	30.5	39.6	54.4	68.3	-	
総数 *3 全部位	C00-C96 D00-D09	862.8	20.4	10.7	12.4	15.9	33.9	81.8	142.8	206.4	298.1	414.1	548.6	786.0	1,173.9	1,676.6	2,159.6	2,526.8	2,726.9	2,655.5	-	
食道	C15 D001	22.4	0.0	0.0	0.0	0.0	0.0	0.1	0.2	0.6	1.8	4.3	10.4	23.1	40.2	56.9	71.7	77.0	63.2	40.9	-	
大腸（結腸・直腸）*2	C18-C20 D010-D012	154.0	0.0	0.1	0.1	0.5	1.1	3.1	7.2	17.2	33.4	57.3	101.1	157.4	240.8	330.5	404.5	462.9	482.7	451.0	-	
結腸 *2	C18 D010	104.4	0.0	0.1	0.1	0.3	0.7	1.7	4.3	10.2	19.5	32.9	59.8	93.4	148.5	213.7	274.3	330.1	354.9	348.8	-	
直腸 *2	C19-C20 D011-D012	49.6	0.0	0.0	0.0	0.2	0.4	1.4	2.9	6.9	13.9	24.4	41.3	64.0	92.3	116.8	130.2	132.8	127.8	102.1	-	
肺	C33-C34 D021-D022	98.5	0.0	0.0	0.0	0.1	0.3	0.7	1.7	3.9	8.8	16.5	33.2	65.1	123.0	209.6	290.8	337.9	363.4	353.6	-	
皮膚	C43-C44 D030-D049	23.6	0.1	0.1	0.2	0.2	0.7	1.4	2.2	3.6	4.5	6.7	9.2	13.2	18.6	28.5	44.8	68.1	99.8	163.1	-	
乳房	C50 D05	82.4	0.0	0.0	0.1	0.0	1.0	4.5	15.6	40.5	89.7	136.6	129.3	124.6	138.3	142.5	140.6	135.0	125.7	123.8	-	
子宮	C53-C55 D06	-	-	-	-	-	-	-	-	-	-	-	-	-	-	-	-	-	-	-	-	
子宮頸部	C53 D06	-	-	-	-	-	-	-	-	-	-	-	-	-	-	-	-	-	-	-	-	
膀胱	C67 D090	33.6	0.2	0.0	0.0	0.1	0.3	0.4	0.6	1.3	2.9	5.5	11.3	22.0	39.8	66.5	89.7	112.8	134.4	140.7	-	

*1 総数は年齢不詳を含む

*2 粘膜がんを含む

*3 総数は男女および性別不詳の合計

表 4. 発見経緯 (%) : 部位別

A. 上皮内がんを除く

部位	ICD-10	集計対象数 *1	全国					2017年
			がん検診・健康診断・人間ドック	他疾患の経過観察中	剖検発見	その他	不明	
全部位	C00-C96	957,304	14.9	32.3	0.1	48.3	4.4	
口腔・咽頭	C00-C14	21,783	1.5	23.8	0.0	70.8	4.0	
食道	C15	25,206	13.4	32.0	0.0	51.7	3.0	
胃	C16	127,376	19.5	35.0	0.0	42.7	2.9	
大腸（結腸・直腸）	C18-C20	150,330	18.2	25.5	0.0	52.6	3.7	
結腸	C18	99,759	18.1	28.2	0.0	50.3	3.3	
直腸	C19-C20	50,571	18.2	20.3	0.0	57.0	4.4	
肝および肝内胆管	C22	37,619	4.0	59.4	0.1	30.3	6.3	
胆のう・胆管	C23-C24	21,709	4.1	34.8	0.1	58.6	2.4	
膵臓	C25	39,657	4.7	34.4	0.1	58.8	2.1	
喉頭	C32	5,207	1.6	19.0	0.0	75.8	3.6	
肺	C33-C34	120,628	16.4	43.5	0.1	36.5	3.5	
皮膚	C43-C44	23,623	0.3	13.8	0.0	84.2	1.7	
乳房	C50	91,155	24.5	14.5	0.0	54.3	6.7	
乳房（女性のみ）	C50	90,512	24.7	14.4	0.0	54.2	6.7	
子宮	C53-C55	27,885	12.1	18.3	0.0	64.9	4.6	
子宮頸部	C53	10,939	17.7	16.0	0.0	61.1	5.2	
子宮体部	C54	16,637	8.7	19.8	0.0	68.0	3.6	
卵巣	C56	13,106	7.1	24.3	0.0	62.9	5.7	
前立腺	C61	89,952	25.6	41.6	0.1	25.5	7.2	
膀胱	C67	22,493	3.6	26.0	0.0	64.9	5.4	
腎・尿路（膀胱除く）	C64-C66 C68	29,016	11.0	47.1	0.1	37.1	4.8	
脳・中枢神経系	C70-C72	5,678	1.9	15.9	0.0	77.2	5.1	
甲状腺	C73	17,953	19.3	42.4	0.2	30.5	7.5	
悪性リンパ腫	C81-C85 C96	34,004	6.5	28.0	0.2	62.2	3.1	
多発性骨髄腫	C88-C90	7,610	5.6	48.3	0.1	41.0	5.1	
白血病	C91-C95	13,513	8.7	34.7	0.1	52.1	4.4	

*1 DC0を除く総数

表 4. 発見経緯 (%) : 部位別

B. 上皮内がん含む

部位	ICD-10	集計対象数 *1	全国 2017年				
			がん検診・健康診断・ 人間ドック	他疾患の 経過観察中	剖検発見	その他	不明
全部位	C00-C96 D00-D09	1,073,190	16.4	32.8	0.1	46.7	4.1
食道	C15 D001	28,086	14.0	35.1	0.0	48.1	2.8
大腸 (結腸・直腸) *2	C18-C20 D010-D012	192,325	22.0	28.8	0.0	46.0	3.2
結腸 *2	C18 D010	130,110	22.2	31.3	0.0	43.5	2.9
直腸 *2	C19-C20 D011-D012	62,215	21.5	23.6	0.0	51.1	3.8
肺	C33-C34 D021-D022	120,876	16.4	43.5	0.1	36.4	3.5
皮膚	C43-C44 D030-D049	29,830	0.3	14.2	0.0	83.9	1.6
乳房	C50 D05	103,281	26.7	15.5	0.0	51.7	6.2
乳房 (女性のみ)	C50 D05	102,582	26.9	15.4	0.0	51.5	6.2
子宮	C53-C55 D06	50,993	26.0	27.5	0.0	43.0	3.5
子宮頸部	C53 D06	34,047	34.7	31.3	0.0	30.9	3.1
膀胱	C67 D090	42,081	4.7	28.6	0.0	62.9	3.7

*1 DCOを除く総数

*2 粘膜がんを含む

表 5-1. 進展度・総合 (%) : 部位別

A. 上皮内がんを除く

部位	ICD-10	集計対象数 *1	限局	リンパ節 転移	隣接臓器 浸潤	全国			2017年
						遠隔転移	不明	領域 *2	
全部位	C00-C96	936,230	47.8	9.4	13.6	18.4	10.8	23.0	
口腔・咽頭	C00-C14	21,783	39.2	16.2	31.5	4.5	8.6	47.7	
食道	C15	25,206	41.4	8.9	25.9	16.0	7.9	34.7	
胃	C16	127,376	58.7	10.0	7.7	16.8	6.7	17.7	
大腸（結腸・直腸）	C18-C20	150,330	46.6	16.7	10.8	17.9	7.9	27.5	
結腸	C18	99,759	46.6	15.6	11.6	18.5	7.7	27.2	
直腸	C19-C20	50,571	46.7	19.0	9.2	16.8	8.3	28.1	
肝および肝内胆管	C22	37,619	58.1	2.0	10.5	11.8	17.6	12.5	
胆のう・胆管	C23-C24	21,709	17.9	2.9	41.7	24.4	13.0	44.6	
膵臓	C25	39,657	10.1	2.7	33.0	45.7	8.4	35.8	
喉頭	C32	5,207	69.9	9.1	12.3	2.1	6.7	21.3	
肺	C33-C34	120,628	35.4	9.6	8.6	36.2	10.2	18.2	
皮膚	C43-C44	23,623	86.3	1.5	5.2	1.1	5.9	6.6	
乳房	C50	91,155	59.0	20.7	4.1	6.2	10.0	24.8	
乳房（女性のみ）	C50	90,512	59.1	20.7	4.1	6.2	10.0	24.8	
子宮	C53-C55	27,885	55.4	3.8	21.9	10.4	8.5	25.7	
子宮頸部	C53	10,939	40.7	4.3	33.6	12.3	9.0	37.9	
子宮体部	C54	16,637	65.9	3.6	14.5	9.0	7.0	18.0	
卵巣	C56	13,106	31.5	0.9	41.2	13.7	12.7	42.1	
前立腺	C61	89,952	60.2	1.2	15.0	12.0	11.7	16.2	
膀胱	C67	22,493	62.1	2.0	11.7	5.1	17.0	13.7	
腎・尿路（膀胱除く）	C64-C66 C68	29,016	56.2	1.6	17.5	13.7	11.0	19.1	
脳・中枢神経系	C70-C72	5,677	61.5	0.2	13.9	3.1	21.3	14.0	
甲状腺	C73	17,953	41.7	32.2	6.3	4.7	15.1	38.5	
悪性リンパ腫	C81-C85 C96	33,623	26.2	0.6	15.1	43.4	14.8	15.7	
多発性骨髄腫	C88-C90	-	-	-	-	-	-	-	
白血病	C91-C95	-	-	-	-	-	-	-	

*1 DC0、777：該当せずを除く総数

*2 リンパ節転移＋隣接臓器浸潤

表 5-1. 進展度・総合 (%) : 部位別

B. 上皮内がんを含む

		全国								2017年
部位	ICD-10	集計対象数 *1	上皮内	限局	リンパ節 転移	隣接臓器 浸潤	遠隔転移	不明	領域 *2	
全部位	C00-C96 D00-D09	1,052,116	10.5	42.8	8.3	12.1	16.4	9.8	20.4	
食道	C15 D001	28,086	10.1	37.1	7.9	23.2	14.3	7.3	31.2	
大腸 (結腸・直腸) *3	C18-C20 D010-D012	192,325	21.8	36.4	13.1	8.4	14.0	6.3	21.5	
結腸 *3	C18 D010	130,110	23.3	35.7	11.9	8.9	14.2	6.0	20.8	
直腸 *3	C19-C20 D011-D012	62,215	18.6	38.0	15.4	7.5	13.7	6.9	22.9	
肺	C33-C34 D021-D022	120,876	0.2	35.4	9.6	8.5	36.1	10.2	18.1	
皮膚	C43-C44 D030-D049	29,830	20.5	68.4	1.2	4.1	0.9	5.0	5.2	
乳房	C50 D05	103,281	11.3	52.1	18.3	3.7	5.4	9.2	21.9	
乳房 (女性のみ)	C50 D05	102,582	11.4	52.1	18.2	3.6	5.4	9.2	21.8	
子宮	C53-C55 D06	50,993	44.5	30.3	2.1	11.9	5.7	5.5	14.1	
子宮頸部	C53 D06	34,047	66.7	13.1	1.4	10.8	3.9	4.1	12.2	
膀胱	C67 D090	42,081	46.0	33.3	1.1	6.3	2.7	10.6	7.3	

*1 DC0、777 : 該当せずを除く総数

*2 リンパ節転移+隣接臓器浸潤

*3 粘膜がんを含む

表 5-2. 進展度・治療前 (%) : 部位別

A. 上皮内がんを除く

部位	ICD-10	集計対象数 *1	全国							領域 *2
			上皮内	限局	リンパ節 転移	隣接臓器 浸潤	遠隔転移	不明		
全部位	C00-C96	936,243	1.4	47.2	7.3	12.2	17.8	14.0	19.6	
口腔・咽頭	C00-C14	21,783	1.0	35.8	15.9	30.7	4.6	12.0	46.6	
食道	C15	25,206	3.8	37.8	8.0	25.6	15.8	9.0	33.6	
胃	C16	127,376	0.5	59.7	8.4	6.6	15.0	9.8	15.0	
大腸（結腸・直腸）	C18-C20	150,330	2.8	40.8	14.3	11.5	16.8	13.7	25.8	
結腸	C18	99,759	3.0	39.8	13.5	12.3	17.3	14.2	25.8	
直腸	C19-C20	50,571	2.4	42.8	15.8	10.1	15.9	12.9	25.9	
肝および肝内胆管	C22	37,619	0.0	57.6	2.0	10.2	11.7	18.5	12.2	
胆のう・胆管	C23-C24	21,709	0.2	18.6	2.6	37.1	22.9	18.6	39.7	
膵臓	C25	39,657	0.2	12.8	1.9	30.6	44.6	9.9	32.6	
喉頭	C32	5,207	0.5	67.9	9.1	11.5	2.1	8.9	20.6	
肺	C33-C34	120,628	0.2	36.3	8.3	7.8	35.7	11.7	16.1	
皮膚	C43-C44	23,623	2.2	78.6	1.1	4.3	1.0	12.7	5.4	
乳房	C50	91,155	3.4	62.9	12.8	4.2	6.1	10.7	16.9	
乳房（女性のみ）	C50	90,512	3.4	62.9	12.8	4.1	6.1	10.7	16.9	
子宮	C53-C55	27,885	2.7	53.3	2.6	18.5	9.4	13.5	21.1	
子宮頸部	C53	10,939	6.5	36.9	2.6	31.0	11.8	11.2	33.6	
子宮体部	C54	16,637	0.3	65.0	2.6	10.5	7.7	13.8	13.2	
卵巣	C56	13,106	0.1	30.0	1.0	26.0	13.0	29.8	27.0	
前立腺	C61	89,952	0.0	62.9	1.1	11.4	11.9	12.8	12.4	
膀胱	C67	22,493	7.6	53.7	1.6	11.1	4.8	21.2	12.6	
腎・尿路（膀胱除く）	C64-C66 C68	29,016	0.9	57.2	1.9	11.5	13.6	14.9	13.4	
脳・中枢神経系	C70-C72	5,677	0.0	60.4	0.1	13.4	3.2	22.9	13.5	
甲状腺	C73	17,953	0.2	52.2	15.9	4.9	4.6	22.2	20.8	
悪性リンパ腫	C81-C85 C96	33,625	0.0	25.0	0.6	14.9	43.1	16.5	15.4	
多発性骨髄腫	C88-C90	-	-	-	-	-	-	-	-	
白血病	C91-C95	-	-	-	-	-	-	-	-	

*1 DC0、777：該当せずを除く総数

*2 リンパ節転移＋隣接臓器浸潤

表 5-2. 進展度・治療前 (%) : 部位別

B. 上皮内がんを含む

		全国								2017年
部位	ICD-10	集計対象数 *1	上皮内	限局	リンパ節 転移	隣接臓器 浸潤	遠隔転移	不明	領域 *2	
全部位	C00-C96 D00-D09	1,052,129	8.5	43.3	6.5	10.9	15.8	14.9	17.5	
食道	C15 D001	28,086	11.2	35.8	7.2	23.0	14.2	8.6	30.2	
大腸 (結腸・直腸) *3	C18-C20 D010-D012	192,325	13.2	33.6	11.2	9.0	13.2	19.8	20.2	
結腸 *3	C18 D010	130,110	13.9	32.3	10.4	9.4	13.3	20.7	19.8	
直腸 *3	C19-C20 D011-D012	62,215	11.6	36.4	12.9	8.2	12.9	17.9	21.1	
肺	C33-C34 D021-D022	120,876	0.3	36.3	8.2	7.8	35.7	11.7	16.0	
皮膚	C43-C44 D030-D049	29,830	19.8	63.3	0.9	3.4	0.8	11.7	4.3	
乳房	C50 D05	103,281	12.3	57.0	11.3	3.7	5.4	10.2	15.0	
乳房 (女性のみ)	C50 D05	102,582	12.4	57.0	11.3	3.6	5.4	10.2	14.9	
子宮	C53-C55 D06	50,993	43.5	29.6	1.4	10.1	5.1	10.2	11.5	
子宮頸部	C53 D06	34,047	65.1	12.4	0.8	10.0	3.8	7.9	10.8	
膀胱	C67 D090	42,081	35.2	37.0	0.9	6.1	2.6	18.3	6.9	

*1 DC0、777 : 該当せずを除く総数

*2 リンパ節転移+隣接臓器浸潤

*3 粘膜がんを含む

表 5-3. 進展度・術後 (%) : 部位別

A. 上皮内がんを除く

部位	ICD-10	集計対象数 *1	限局	リンパ節 転移	隣接臓器 浸潤	全国			2017年
						遠隔転移	不明	領域 *2	
全部位	C00-C96	584,268	55.2	10.8	10.5	4.3	19.2	21.3	
口腔・咽頭	C00-C14	12,853	48.6	9.8	19.2	0.7	21.6	29.1	
食道	C15	11,118	63.5	5.2	7.1	1.1	23.1	12.3	
胃	C16	97,162	67.3	10.7	6.9	4.0	11.1	17.6	
大腸（結腸・直腸）	C18-C20	125,088	50.9	18.2	10.4	10.2	10.2	28.7	
結腸	C18	84,511	50.4	17.3	11.8	10.9	9.5	29.1	
直腸	C19-C20	40,577	52.0	20.2	7.5	8.8	11.5	27.7	
肝および肝内胆管	C22	14,282	47.0	0.9	4.7	1.2	46.2	5.6	
胆のう・胆管	C23-C24	10,330	19.4	2.7	50.5	5.0	22.3	53.3	
膵臓	C25	12,880	14.6	4.9	40.5	5.9	34.0	45.4	
喉頭	C32	1,881	48.1	6.7	17.9	0.7	26.7	24.6	
肺	C33-C34	57,447	56.8	8.8	5.7	2.9	25.8	14.5	
皮膚	C43-C44	22,126	85.8	1.3	4.5	0.5	7.9	5.8	
乳房	C50	69,856	64.2	19.3	2.1	0.7	13.8	21.3	
乳房（女性のみ）	C50	69,334	64.3	19.2	2.0	0.7	13.8	21.2	
子宮	C53-C55	21,467	65.1	4.1	13.6	3.5	13.6	17.8	
子宮頸部	C53	6,361	58.4	5.3	14.2	1.5	20.5	19.6	
子宮体部	C54	14,886	68.9	3.7	13.6	4.4	9.4	17.2	
卵巣	C56	10,398	38.4	0.8	39.9	5.3	15.5	40.7	
前立腺	C61	32,167	44.7	0.5	13.7	0.4	40.5	14.3	
膀胱	C67	18,506	49.8	1.4	6.0	2.3	40.4	7.4	
腎・尿路（膀胱除く）	C64-C66 C68	22,085	61.2	0.7	17.5	4.2	16.3	18.2	
脳・中枢神経系	C70-C72	4,069	55.1	0.1	12.9	2.0	30.0	13.0	
甲状腺	C73	15,622	37.9	35.1	5.5	2.7	18.9	40.5	
悪性リンパ腫	C81-C85 C96	6,596	23.1	0.5	5.7	7.6	63.1	6.2	
多発性骨髄腫	C88-C90	-	-	-	-	-	-	-	
白血病	C91-C95	-	-	-	-	-	-	-	

*1 DC0、660：手術なし・術前治療後、777：該当せずを除く総数

*2 リンパ節転移+隣接臓器浸潤

表 5-3. 進展度・術後 (%) : 部位別

B. 上皮内がんを含む

		全国								2017年
部位	ICD-10	集計対象数 *1	上皮内	限局	リンパ節 転移	隣接臓器 浸潤	遠隔転移	不明	領域 *2	
全部位	C00-C96 D00-D09	694,113	14.7	46.9	9.1	8.9	3.7	16.8	17.9	
食道	C15 D001	13,591	17.0	51.9	4.2	5.8	0.9	20.1	10.1	
大腸 (結腸・直腸) *3	C18-C20 D010-D012	166,797	24.8	38.2	13.7	7.8	7.7	7.9	21.5	
結腸 *3	C18 D010	114,667	26.1	37.1	12.8	8.7	8.0	7.3	21.5	
直腸 *3	C19-C20 D011-D012	52,130	21.9	40.5	15.7	5.9	6.9	9.2	21.5	
肺	C33-C34 D021-D022	57,665	0.3	56.6	8.8	5.6	2.9	25.7	14.4	
皮膚	C43-C44 D030-D049	27,779	19.5	68.4	1.0	3.6	0.4	7.2	4.6	
乳房	C50 D05	81,222	13.2	55.2	16.6	1.8	0.6	12.6	18.3	
乳房 (女性のみ)	C50 D05	80,646	13.2	55.3	16.5	1.7	0.6	12.6	18.3	
子宮	C53-C55 D06	42,430	46.6	32.9	2.1	6.9	1.8	9.7	9.0	
子宮頸部	C53 D06	27,324	72.3	13.6	1.2	3.3	0.3	9.2	4.6	
膀胱	C67 D090	37,347	47.5	24.7	0.7	3.0	1.1	23.1	3.7	

*1 DC0、660 : 手術なし・術前治療後、777 : 該当せずを除く総数

*2 リンパ節転移+隣接臓器浸潤

*3 粘膜がんを含む

表 6. 初回治療内容割合 (%) : 部位別

A. 上皮内がんを除く

部位	ICD-10	集計対象数 *1	全国								2017年
			外科的治療	鏡視下治療	内視鏡的治療	放射線療法	化学療法	内分泌療法	その他の治療	特異的治療なし・不明	
全部位	C00-C96	957,304	28.3	17.3	9.3	9.8	28.4	10.0	2.7	23.7	
口腔・咽頭	C00-C14	21,783	49.8	0.2	3.0	33.4	32.6	0.1	0.5	20.1	
食道	C15	25,206	10.9	14.6	23.8	24.8	41.1	0.1	1.3	22.3	
胃	C16	127,376	21.8	16.4	34.1	0.4	19.9	0.1	0.7	21.0	
大腸（結腸・直腸）	C18-C20	150,330	26.7	42.4	13.2	1.6	28.6	0.1	0.9	16.9	
結腸	C18	99,759	28.9	41.7	12.3	0.3	26.8	0.1	0.9	17.2	
直腸	C19-C20	50,571	22.3	43.9	14.9	4.1	32.1	0.1	0.9	16.2	
肝および肝内胆管	C22	37,619	16.6	5.5	0.2	2.5	29.1	0.1	32.9	38.4	
胆のう・胆管	C23-C24	21,709	33.6	4.6	1.2	1.5	24.3	0.1	3.2	44.9	
膵臓	C25	39,657	22.4	1.7	0.4	3.7	48.2	0.2	2.1	40.4	
喉頭	C32	5,207	23.1	1.2	5.1	63.2	25.9	0.1	2.5	14.5	
肺	C33-C34	120,628	6.8	29.4	0.1	13.0	35.2	0.1	1.0	31.6	
皮膚	C43-C44	23,623	88.3	0.1	0.0	2.7	2.0	0.1	1.8	9.0	
乳房	C50	91,155	75.2	0.5	0.1	27.3	31.8	51.0	0.6	12.0	
乳房（女性のみ）	C50	90,512	75.2	0.5	0.0	27.5	31.9	51.0	0.6	12.0	
子宮	C53-C55	27,885	57.5	12.3	0.3	17.4	38.5	1.0	0.4	14.9	
子宮頸部	C53	10,939	45.4	5.8	0.3	41.0	43.2	0.2	0.5	16.7	
子宮体部	C54	16,637	66.5	16.8	0.3	2.3	36.1	1.6	0.3	12.3	
卵巣	C56	13,106	71.8	5.2	0.0	0.3	50.4	0.1	0.4	17.3	
前立腺	C61	89,952	5.0	18.0	1.0	13.2	2.5	50.4	0.7	22.6	
膀胱	C67	22,493	11.6	5.0	67.7	5.5	32.6	1.1	13.9	20.0	
腎・尿路（膀胱除く）	C64-C66 C68	29,016	18.6	47.4	1.0	1.9	14.3	0.1	1.9	25.4	
脳・中枢神経系	C70-C72	5,678	55.4	0.6	0.2	49.8	47.5	0.1	1.1	31.3	
甲状腺	C73	17,953	71.2	0.8	0.3	7.2	1.5	14.3	0.3	26.0	
悪性リンパ腫	C81-C85 C96	34,004	6.5	1.6	0.3	9.2	61.6	1.2	2.2	29.2	
多発性骨髄腫	C88-C90	7,610	0.6	0.1	0.1	4.3	63.8	0.9	3.6	33.3	
白血病	C91-C95	13,513	0.2	0.0	0.0	2.6	68.7	0.8	4.9	29.8	

*1 DCOを除く総数

重複を含むため合計は100%にならない

表 6. 初回治療内容割合 (%) : 部位別

B. 上皮内がんを含む

部位	ICD-10	集計対象数 *1	全国								2017年
			外科的 治療	鏡視下 治療	内視鏡的 治療	放射線 療法	化学 療法	内分泌 療法	その他 の治療	特異的治療なし ・不明	
全部位	C00-C96 D00-D09	1,073,190	28.9	16.2	13.8	9.1	26.0	9.2	2.8	21.8	
食道	C15 D001	28,086	9.9	13.2	29.4	22.5	37.0	0.1	1.3	21.6	
大腸 (結腸・直腸) *2	C18-C20 D010-D012	192,325	21.4	34.4	30.2	1.2	22.4	0.1	0.8	13.5	
結腸 *2	C18 D010	130,110	22.6	33.4	30.7	0.2	20.6	0.1	0.8	13.5	
直腸 *2	C19-C20 D011-D012	62,215	18.7	36.6	29.2	3.3	26.1	0.1	0.8	13.5	
肺	C33-C34 D021-D022	120,876	6.8	29.5	0.1	13.0	35.1	0.1	1.0	31.6	
皮膚	C43-C44 D030-D049	29,830	88.2	0.1	0.0	2.2	1.8	0.1	2.4	8.7	
乳房	C50 D05	103,281	76.8	0.6	0.0	27.8	28.2	47.3	0.6	11.3	
乳房 (女性のみ)	C50 D05	102,582	76.8	0.6	0.0	28.0	28.3	47.3	0.6	11.3	
子宮	C53-C55 D06	50,993	67.0	9.4	1.0	9.6	21.1	0.6	2.4	12.8	
子宮頸部	C53 D06	34,047	67.8	5.9	1.4	13.2	14.0	0.1	3.4	12.3	
膀胱	C67 D090	42,081	7.2	3.5	78.3	3.0	32.6	1.0	14.7	12.6	

*1 DC0を除く総数

*2 粘膜がんを含む

重複を含むため合計は100%にならない

表 7. 外科的・鏡視下・内視鏡的治療の範囲 (%) : 部位別

A. 上皮内がんを除く

		全国		2017年	
部位	ICD-10	集計対象数 *1	腫瘍遺残なし	腫瘍遺残あり	不明
全部位	C00-C96	511,336	88.2	10.6	1.2
口腔・咽頭	C00-C14	11,505	85.3	13.4	1.3
食道	C15	12,112	90.1	8.9	1.0
胃	C16	88,833	92.9	6.4	0.8
大腸（結腸・直腸）	C18-C20	116,901	89.2	9.8	0.9
結腸	C18	78,116	89.1	10.0	0.9
直腸	C19-C20	38,785	89.6	9.6	0.9
肝および肝内胆管	C22	8,358	90.3	8.6	1.1
胆のう・胆管	C23-C24	8,327	82.3	16.5	1.3
膵臓	C25	9,688	81.4	17.3	1.3
喉頭	C32	1,515	81.3	15.0	3.7
肺	C33-C34	43,581	93.6	5.8	0.6
皮膚	C43-C44	20,875	95.3	4.0	0.7
乳房	C50	68,987	93.7	5.0	1.3
乳房（女性のみ）	C50	68,484	93.7	5.0	1.3
子宮	C53-C55	19,374	91.4	7.5	1.2
子宮頸部	C53	5,537	89.7	8.9	1.4
子宮体部	C54	13,827	92.0	6.9	1.1
卵巣	C56	9,936	78.5	19.0	2.5
前立腺	C61	21,506	82.4	16.1	1.5
膀胱	C67	17,092	48.1	49.3	2.6
腎・尿路（膀胱除く）	C64-C66 C68	19,249	92.2	6.9	0.9
脳・中枢神経系	C70-C72	3,189	44.0	52.6	3.4
甲状腺	C73	12,949	88.7	9.7	1.6
悪性リンパ腫	C81-C85 C96	2,857	56.2	36.8	7.0
多発性骨髄腫	C88-C90	58	48.3	50.0	1.7
白血病	C91-C95	30	30.0	63.3	6.7

*1 外科的、鏡視下、内視鏡的治療のいずれかが 1 : あり

表 7. 外科的・鏡視下・内視鏡的治療の範囲 (%) : 部位別

B. 上皮内がんを含む

		全国		2017年	
部位	ICD-10	集計対象数 *1	腫瘍遺残なし	腫瘍遺残あり	不明
全部位	C00-C96 D00-D09	618,004	89.5	9.3	1.2
食道	C15 D001	14,432	91.1	7.9	1.0
大腸 (結腸・直腸) *2	C18-C20 D010-D012	158,284	91.4	7.6	1.0
結腸 *2	C18 D010	108,054	91.5	7.5	1.0
直腸 *2	C19-C20 D011-D012	50,230	91.3	7.7	1.0
肺	C33-C34 D021-D022	43,779	93.7	5.7	0.6
皮膚	C43-C44 D030-D049	26,329	95.8	3.5	0.7
乳房	C50 D05	79,879	94.0	4.8	1.2
乳房 (女性のみ)	C50 D05	79,325	94.0	4.8	1.2
子宮	C53-C55 D06	39,203	92.9	5.6	1.5
子宮頸部	C53 D06	25,366	93.4	5.0	1.7
膀胱	C67 D090	35,427	71.1	26.9	2.0

*1 外科的、鏡視下、内視鏡的治療のいずれかが 1 : あり

*2 粘膜がんを含む

表 8. 精度指標： 部位別、性別

A. 上皮内がんを除く

		全国														
		死亡／罹患比 (MI比)			死亡情報のみの症例および遡り調査で「がん」が確認された症例 DCI (%)			死亡情報のみの症例 DCO (%)			病理学的裏付けのある症例 MV (%)			組織学的裏付けのある症例 HV (%)		
部位	ICD-10	男	女	総数 *1	男	女	総数 *1	男	女	総数 *1	男	女	総数 *1	男	女	総数 *1
全部位	C00-C96	0.39	0.37	0.38	2.9	3.9	3.3	1.7	2.5	2.1	86.6	86.3	86.4	83.5	82.9	83.2
口腔・咽頭	C00-C14	0.35	0.32	0.34	1.2	2.2	1.5	0.9	1.7	1.1	94.9	93.2	94.4	93.2	91.0	92.5
食道	C15	0.45	0.46	0.45	1.6	2.7	1.8	1.0	1.7	1.1	95.5	92.9	95.1	95.3	92.6	94.8
胃	C16	0.33	0.39	0.35	2.1	3.8	2.6	1.3	2.4	1.6	95.8	92.9	94.9	95.5	92.5	94.6
大腸（結腸・直腸）	C18-C20	0.31	0.35	0.33	2.2	3.9	2.9	1.4	2.4	1.9	94.0	90.0	92.2	93.7	89.7	92.0
結腸	C18	0.32	0.37	0.35	2.5	4.5	3.5	1.6	2.8	2.2	93.1	88.5	91.0	92.9	88.2	90.7
直腸	C19-C20	0.30	0.30	0.30	1.7	2.2	1.9	1.1	1.6	1.3	95.4	93.5	94.7	95.2	93.3	94.5
肝および肝内胆管	C22	0.67	0.72	0.69	5.8	10.6	7.4	3.5	6.6	4.5	37.6	29.2	34.9	36.4	27.7	33.6
胆のう・胆管	C23-C24	0.76	0.85	0.80	5.1	10.1	7.4	2.8	5.8	4.2	73.7	59.2	66.9	62.4	48.6	56.0
膵臓	C25	0.82	0.85	0.84	4.4	7.9	6.1	2.2	4.3	3.2	64.4	56.0	60.4	55.4	47.9	51.7
喉頭	C32	0.17	0.18	0.17	1.0	1.5	1.0	0.7	1.0	0.8	95.4	93.3	95.2	94.9	92.8	94.8
肺	C33-C34	0.64	0.51	0.60	4.9	6.0	5.3	2.8	3.8	3.1	80.3	78.8	79.8	70.9	70.2	70.7
皮膚	C43-C44	0.07	0.07	0.07	0.4	0.7	0.5	0.3	0.6	0.4	98.3	97.7	98.0	98.2	97.6	97.9
乳房	C50	0.15	0.16	0.16	1.1	1.5	1.5	0.8	1.2	1.2	95.8	95.7	95.7	94.3	94.8	94.8
子宮	C53-C55	-	0.23	0.23	-	1.5	1.5	-	1.1	1.1	-	95.9	95.9	-	94.1	94.1
子宮頸部	C53	-	0.25	0.25	-	1.0	1.0	-	0.7	0.7	-	96.5	96.5	-	94.2	94.2
子宮体部	C54	-	0.15	0.15	-	0.8	0.8	-	0.5	0.5	-	97.4	97.4	-	96.0	96.0
卵巣	C56	-	0.36	0.36	-	2.8	2.8	-	1.8	1.8	-	90.8	90.8	-	86.4	86.4
前立腺	C61	0.13	-	0.13	1.8	-	1.8	1.4	-	1.4	89.1	-	89.1	88.8	-	88.8
膀胱	C67	0.35	0.48	0.38	2.6	6.2	3.5	1.8	4.1	2.4	90.7	82.7	88.7	85.8	75.8	83.3
腎・尿路（膀胱除く）	C64-C66 C68	0.30	0.36	0.32	2.3	4.3	2.9	1.4	2.9	1.9	83.2	77.0	81.2	79.0	71.9	76.7
脳・中枢神経系	C70-C72	0.48	0.44	0.46	2.9	3.1	3.0	1.8	1.7	1.7	76.7	70.4	73.8	76.5	70.2	73.6
甲状腺	C73	0.11	0.09	0.10	0.8	1.2	1.1	0.5	0.9	0.8	96.5	95.7	95.9	85.5	82.7	83.4
悪性リンパ腫	C81-C85 C96	0.38	0.34	0.36	2.6	3.7	3.1	1.3	2.0	1.6	94.2	92.4	93.4	91.8	89.8	90.9
多発性骨髄腫	C88-C90	0.55	0.57	0.56	4.7	6.6	5.6	2.8	4.1	3.4	89.5	85.9	87.8	83.3	78.2	81.0
白血病	C91-C95	0.65	0.58	0.62	3.2	5.8	4.3	1.6	3.0	2.2	97.9	96.5	97.3	85.4	79.7	83.0

*1 総数は男女および性別不詳の合計

表 8. 精度指標： 部位別、性別

B. 上皮内がんを含む

		全国									2017年					
部位	ICD-10	死亡／罹患比 (M1比)			死亡情報のみの症例および遡り調査で「がん」が確認された症例 DC1 (%)			死亡情報のみの症例 DC0 (%)			病理学的裏付けのある症例 MV (%)			組織学的裏付けのある症例 HV (%)		
		男	女	総数 *1	男	女	総数 *1	男	女	総数 *1	男	女	総数 *1	男	女	総数 *1
全部位	C00-C96 D00-D09	0.36	0.32	0.34	2.6	3.4	3.0	1.6	2.2	1.8	87.8	88.0	87.9	84.9	85.0	85.0
食道	C15 D001	0.41	0.41	0.41	1.4	2.4	1.6	0.9	1.5	1.0	96.0	93.7	95.6	95.7	93.5	95.3
大腸 (結腸・直腸) *2	C18-C20 D010-D012	0.24	0.29	0.26	1.7	3.2	2.3	1.1	2.0	1.5	95.4	91.8	93.9	95.2	91.5	93.7
結腸 *2	C18 D010	0.24	0.30	0.27	1.9	3.7	2.7	1.2	2.3	1.7	94.9	90.7	93.1	94.7	90.4	92.8
直腸 *2	C19-C20 D011-D012	0.24	0.25	0.24	1.4	1.8	1.5	0.9	1.3	1.1	96.3	94.6	95.7	96.1	94.5	95.5
肺	C33-C34 D021-D022	0.64	0.51	0.59	4.9	6.0	5.3	2.8	3.8	3.1	80.3	78.9	79.8	71.0	70.3	70.7
皮膚	C43-C44 D030-D049	0.05	0.05	0.05	0.3	0.5	0.4	0.2	0.4	0.3	98.6	98.2	98.4	98.5	98.1	98.3
乳房	C50 D05	0.14	0.14	0.14	1.0	1.3	1.3	0.7	1.1	1.1	96.2	96.2	96.2	94.6	95.3	95.3
子宮	C53-C55 D06	-	0.13	0.13	-	0.8	0.8	-	0.6	0.6	-	97.8	97.8	-	96.4	96.4
子宮頸部	C53 D06	-	0.08	0.08	-	0.3	0.3	-	0.2	0.2	-	98.9	98.9	-	97.6	97.6
膀胱	C67 D090	0.18	0.29	0.21	1.4	3.8	1.9	0.9	2.5	1.3	95.2	89.4	93.9	92.0	84.6	90.4

*1 総数は男女および性別不詳の合計

*2 粘膜がんを含む

第4章 付 表

Chapter 4 Detailed Statistics

部位	ICD-10	罹患数			部位割合			粗罹患率			年齢調整罹患率						累積罹患率(0-74歳)		
		男	女	総数 *1	男	女	総数 *1	男	女	総数 *1	日本人口			世界人口			男	女	総数 *1
											男	女	総数 *1	男	女	総数 *1			
上皮内がん	000-009	54,303	61,583	115,887	8.6	12.3	10.2	88.1	94.7	91.5	47.4	77.3	61.3	33.8	61.5	46.9	4.2	5.9	5.0
口腔、食道および胃	000	3,223	995	4,218	0.5	0.2	0.4	5.2	1.5	3.3	2.8	0.8	1.7	2.0	0.6	1.3	0.3	0.1	0.2
食道	0001	2,317	563	2,880	0.4	0.1	0.3	3.8	0.9	2.3	1.9	0.4	1.1	1.4	0.3	0.8	0.2	0.0	0.1
その他および部位不明の消化器	001	30,350	17,196	47,547	4.8	3.4	4.2	49.2	26.4	37.5	28.3	14.4	21.0	20.6	10.5	15.4	2.6	1.3	1.9
結腸	0010	19,516	10,834	30,351	3.1	2.2	2.7	31.7	16.7	24.0	18.1	9.0	13.3	13.1	6.6	9.7	1.7	0.8	1.2
直腸S状結腸移行部	0011	2,006	1,053	3,059	0.3	0.2	0.3	3.3	1.6	2.4	1.9	1.0	1.4	1.4	0.7	1.1	0.2	0.1	0.1
直腸	0012	5,789	2,796	8,585	0.9	0.6	0.8	9.4	4.3	6.8	5.6	2.4	3.9	4.1	1.7	2.9	0.5	0.2	0.4
中耳および呼吸器系	002	467	175	642	0.1	0.0	0.1	0.8	0.3	0.5	0.4	0.1	0.3	0.3	0.1	0.2	0.0	0.0	0.0
気管	0021	1	0	1	0.0	0.0	0.0	0.0	0.0	0.0	0.0	0.0	0.0	0.0	0.0	0.0	0.0	0.0	0.0
気管支および肺	0022	127	120	247	0.0	0.0	0.0	0.2	0.2	0.2	0.1	0.1	0.1	0.1	0.1	0.1	0.0	0.0	0.0
上皮内黒色腫	003	210	319	529	0.0	0.1	0.0	0.3	0.5	0.4	0.2	0.3	0.3	0.2	0.3	0.2	0.0	0.0	0.0
皮膚のその他	004	2,535	3,144	5,679	0.4	0.6	0.5	4.1	4.8	4.5	1.8	1.5	1.6	1.2	1.0	1.1	0.1	0.1	0.1
乳房	005	56	12,070	12,126	0.0	2.4	1.1	0.1	18.6	9.6	0.1	14.7	7.4	0.0	11.5	5.8	0.0	1.2	0.6
子宮頸部	006	-	23,108	23,108	-	4.6	2.0	-	35.5	-	-	42.2	-	-	35.2	-	-	2.9	-
その他および部位不明の性器	007	212	464	676	0.0	0.1	0.1	0.3	0.7	0.5	0.2	0.5	0.4	0.1	0.4	0.3	0.0	0.0	0.0
その他および部位不明	009	17,250	4,112	21,362	2.7	0.8	1.9	28.0	6.3	16.9	13.6	2.8	7.8	9.4	1.9	5.4	1.1	0.2	0.7
膀胱	0090	15,944	3,644	19,588	2.5	0.7	1.7	25.9	5.6	15.5	12.6	2.4	7.1	8.7	1.7	5.0	1.1	0.2	0.6
良性腫瘍	032-035	6,480	11,549	18,029	1.0	2.3	1.6	10.5	17.8	14.2	7.4	12.2	9.8	5.8	9.7	7.8	0.6	1.0	0.8
髄膜	032	2,725	7,204	9,929	0.4	1.4	0.9	4.4	11.1	7.8	2.6	6.4	4.5	1.9	4.8	3.4	0.2	0.6	0.4
脳および中枢神経系	033	1,784	2,015	3,799	0.3	0.4	0.3	2.9	3.1	3.0	2.3	2.4	2.4	2.0	2.1	2.0	0.2	0.2	0.2
下垂体	0332	1,951	2,323	4,274	0.3	0.5	0.4	3.2	3.6	3.4	2.4	3.4	2.9	1.9	2.9	2.4	0.2	0.3	0.2
頭蓋咽頭管	0333	2	0	2	0.0	0.0	0.0	0.0	0.0	0.0	0.0	0.0	0.0	0.0	0.0	0.0	0.0	0.0	0.0
松果体	0334	18	6	24	0.0	0.0	0.0	0.0	0.0	0.0	0.0	0.0	0.0	0.0	0.0	0.0	0.0	0.0	0.0
性状不詳	042-047	10,241	7,647	17,888	1.6	1.5	1.6	16.6	11.8	14.1	9.0	6.1	7.4	6.8	4.8	5.7	0.7	0.5	0.6
髄膜	042	257	395	652	0.0	0.1	0.1	0.4	0.6	0.5	0.2	0.4	0.3	0.2	0.3	0.2	0.0	0.0	0.0
脳および中枢神経系	043	1,446	1,625	3,071	0.2	0.3	0.3	2.3	2.5	2.4	1.8	1.7	1.7	1.6	1.5	1.5	0.1	0.1	0.1
下垂体	0433	135	181	316	0.0	0.0	0.0	0.2	0.3	0.2	0.1	0.2	0.2	0.1	0.2	0.2	0.0	0.0	0.0
頭蓋咽頭管	044	169	163	332	0.0	0.0	0.0	0.3	0.3	0.3	0.3	0.2	0.3	0.3	0.3	0.3	0.0	0.0	0.0
松果体	0445	15	22	37	0.0	0.0	0.0	0.0	0.0	0.0	0.0	0.0	0.0	0.0	0.0	0.0	0.0	0.0	0.0
真正赤血球増加症	045	688	438	1,126	0.1	0.1	0.1	1.1	0.7	0.9	0.7	0.4	0.6	0.6	0.3	0.4	0.1	0.0	0.1
骨髄異形成症様群	046	5,860	3,351	9,211	0.9	0.7	0.8	9.5	5.2	7.3	4.3	1.9	3.0	2.9	1.4	2.1	0.3	0.1	0.2
慢性骨髄増殖性疾患	0471	433	276	709	0.1	0.1	0.1	0.7	0.4	0.6	0.4	0.2	0.3	0.3	0.1	0.2	0.0	0.0	0.0
本態性(出血性)血小板血症	0472	1,005	1,071	2,076	0.2	0.2	0.2	1.6	1.6	1.6	1.0	1.0	1.0	0.7	0.8	0.7	0.1	0.1	0.1

*1 総数は男女および性別不詳の合計

第5章 都道府県一覧正表

Chapter 5 Basic Statistics (List of Prefectures)

表 21. 罹患数、部位割合 (%)、粗罹患率 (人口 10 万対)、年齢調整罹患率 (人口 10 万対)、累積罹患率 (%) : 都道府県別、性別

A. 上皮内がんを除く 全部位 C00-C96

全部位 C00-C96 2017年

都道府県	罹患数			部位割合			粗罹患率			年齢調整罹患率						累積罹患率(0-74歳)		
	男	女	総数 *1	男	女	総数 *1	男	女	総数 *1	日本人口			世界人口			男	女	総数 *1
										男	女	総数 *1	男	女	総数 *1			
全 国 *2	558,869	418,510	977,393	100.0	100.0	100.0	906.4	643.4	771.4	454.3	342.5	388.9	321.6	257.3	283.6	38.3	28.2	32.9
北海道	26,447	20,880	47,327	100.0	100.0	100.0	1,055.3	742.0	889.6	484.6	365.0	412.6	342.7	273.7	300.7	41.0	30.0	34.9
青 森	6,730	5,131	11,861	100.0	100.0	100.0	1,121.7	756.8	928.1	503.3	358.5	415.5	354.4	268.9	302.3	42.4	28.9	35.0
岩 手	5,802	4,400	10,202	100.0	100.0	100.0	960.6	675.9	812.9	431.7	319.7	365.0	305.3	238.6	265.6	36.9	26.1	31.1
宮 城	10,066	7,868	17,934	100.0	100.0	100.0	886.1	662.3	771.7	454.1	355.4	396.4	322.3	267.4	289.7	38.9	29.3	33.8
秋 田	5,674	4,140	9,814	100.0	100.0	100.0	1,212.4	784.1	985.3	504.1	345.4	412.3	360.3	259.3	302.2	43.8	28.4	35.5
山 形	5,770	3,988	9,758	100.0	100.0	100.0	1,086.6	698.4	885.5	469.5	322.0	386.1	330.9	241.3	280.4	39.9	26.6	33.0
福 島	9,169	6,465	15,634	100.0	100.0	100.0	983.8	679.8	830.3	453.7	333.1	384.4	320.1	251.2	280.3	37.9	26.9	32.3
茨 城	12,808	8,945	21,753	100.0	100.0	100.0	888.2	616.9	752.2	435.6	334.7	377.2	308.4	252.5	275.2	36.5	27.3	31.6
栃 木	8,457	5,867	14,324	100.0	100.0	100.0	868.3	596.8	731.9	438.4	322.9	372.0	309.9	242.7	270.9	36.4	26.4	31.2
群 馬	8,629	6,220	14,849	100.0	100.0	100.0	891.4	627.0	757.6	428.6	323.8	368.1	302.3	242.8	267.5	36.5	26.7	31.3
群 衆	29,753	21,614	51,367	100.0	100.0	100.0	815.6	590.2	702.7	429.0	339.0	376.2	303.7	255.2	274.3	36.2	28.1	31.8
埼 玉	27,249	19,203	46,452	100.0	100.0	100.0	878.2	611.0	743.7	447.1	341.1	386.6	316.9	256.0	281.4	37.9	28.2	32.7
千 葉	51,857	41,744	93,602	100.0	100.0	100.0	767.1	599.4	682.0	454.5	359.2	396.9	322.8	270.4	290.5	38.4	29.6	33.6
東 京	37,113	27,648	64,761	100.0	100.0	100.0	812.3	602.4	707.1	442.7	346.0	385.6	311.7	260.0	280.3	37.4	28.7	32.6
神 奈 川	11,959	8,480	20,439	100.0	100.0	100.0	1,089.2	725.4	901.6	496.1	357.6	416.6	352.0	269.0	304.3	42.3	29.5	35.6
新 潟	5,349	3,967	9,316	100.0	100.0	100.0	1,046.8	729.2	883.0	467.8	350.1	397.4	329.7	264.5	289.9	38.6	29.0	33.5
富 山	5,278	4,105	9,383	100.0	100.0	100.0	949.3	694.6	818.0	465.4	356.4	401.2	330.7	270.3	294.4	40.0	29.9	34.6
石 川	3,533	2,476	6,009	100.0	100.0	100.0	934.7	617.5	771.4	457.0	308.2	373.9	327.1	230.7	273.6	38.5	26.0	32.0
福 井	3,701	2,557	6,258	100.0	100.0	100.0	918.4	607.4	759.5	429.7	310.4	362.5	305.1	233.7	264.9	36.9	26.0	31.2
山 梨	9,292	7,055	16,348	100.0	100.0	100.0	918.2	663.1	787.5	409.5	329.4	362.3	291.8	248.0	265.4	34.4	26.6	30.2
長 野	9,043	6,916	15,959	100.0	100.0	100.0	929.4	668.2	794.8	440.0	340.4	381.9	311.1	255.1	277.8	36.8	27.9	32.0
岐 阜	15,949	11,640	27,589	100.0	100.0	100.0	881.2	623.8	750.5	418.6	321.6	362.1	296.7	241.5	264.0	35.5	26.6	30.7
静 岡	29,137	20,763	49,901	100.0	100.0	100.0	774.1	552.1	663.1	430.9	319.6	367.0	304.4	239.6	266.7	36.6	26.4	31.2
愛 知	7,966	5,912	13,878	100.0	100.0	100.0	908.3	640.5	771.0	430.5	330.4	371.5	303.3	247.8	269.8	36.1	26.9	31.1
三 重	5,824	4,160	9,984	100.0	100.0	100.0	835.6	581.0	706.6	448.9	324.1	379.0	319.7	241.6	275.9	37.7	26.3	31.8
滋 賀	12,022	8,925	20,947	100.0	100.0	100.0	968.0	657.7	806.0	478.7	345.0	401.1	338.4	259.4	292.3	40.2	28.8	34.0
京 都	40,154	30,030	70,189	100.0	100.0	100.0	946.8	655.2	795.4	482.3	354.5	408.3	340.5	264.9	296.4	40.6	29.2	34.5
大 阪	25,156	18,721	43,877	100.0	100.0	100.0	958.7	650.3	797.3	467.3	337.9	393.0	330.5	253.0	285.9	38.9	28.0	33.1
兵 庫	6,583	4,801	11,384	100.0	100.0	100.0	1,036.7	674.3	845.1	465.3	347.4	397.6	328.9	260.8	289.4	39.3	28.5	33.5
和 歌 山	4,877	3,518	8,396	100.0	100.0	100.0	1,098.4	702.2	888.5	480.9	337.3	398.4	340.4	254.1	290.8	41.0	27.7	33.8
取 締	2,865	2,127	4,992	100.0	100.0	100.0	1,061.1	721.0	883.5	481.2	345.9	402.7	341.2	259.0	293.4	41.4	29.0	34.8
鳥 取	3,729	2,640	6,369	100.0	100.0	100.0	1,130.0	743.7	929.8	479.3	333.8	395.9	340.0	249.2	288.3	39.9	27.1	33.2
山 陰	8,811	6,394	15,207	100.0	100.0	100.0	961.9	645.2	797.4	463.7	331.3	388.1	330.9	250.3	284.8	39.4	27.6	33.1
山 陽	12,928	9,529	22,457	100.0	100.0	100.0	942.3	654.0	793.8	473.1	343.2	398.4	336.7	258.5	291.6	39.9	28.2	33.7
山 北	6,902	4,931	11,833	100.0	100.0	100.0	1,053.7	678.3	856.2	446.1	306.6	364.4	315.4	229.1	265.0	37.2	25.5	30.9
徳 島	3,547	2,625	6,172	100.0	100.0	100.0	1,002.0	674.8	830.7	437.0	323.0	372.1	310.0	242.9	271.7	36.2	26.2	31.0
香 川	4,821	3,559	8,380	100.0	100.0	100.0	1,027.9	713.2	865.7	472.5	360.4	408.1	335.9	271.4	298.4	40.4	29.6	34.7
愛 媛	6,895	5,186	12,081	100.0	100.0	100.0	1,069.0	721.3	885.7	480.1	352.8	404.5	342.4	266.3	296.9	41.2	28.9	34.5
高 知	3,560	2,822	6,383	100.0	100.0	100.0	1,059.5	748.5	895.2	447.1	348.4	388.5	317.2	262.6	284.3	38.4	29.1	33.3
福 岡	22,228	17,988	40,217	100.0	100.0	100.0	920.4	668.2	787.5	475.7	351.4	401.5	335.1	262.7	291.7	39.7	28.6	33.7
佐 賀	3,813	3,043	6,856	100.0	100.0	100.0	980.2	701.2	833.0	472.2	348.3	398.7	333.1	260.3	289.9	40.6	28.2	33.9
長 崎	7,250	5,556	12,806	100.0	100.0	100.0	1,139.9	773.8	945.8	503.4	374.1	425.5	355.0	282.3	310.7	41.7	30.8	35.9
熊 本	7,740	6,130	13,870	100.0	100.0	100.0	929.2	657.0	785.4	434.8	337.6	376.9	308.8	255.6	276.7	35.9	28.1	31.8
分 岐	5,253	4,348	9,601	100.0	100.0	100.0	962.1	716.3	832.7	431.0	340.9	376.1	304.5	257.9	275.2	35.8	27.8	31.4
大 宮	4,780	3,959	8,739	100.0	100.0	100.0	933.6	686.1	802.5	421.7	359.4	382.3	300.5	273.4	282.0	35.7	29.3	32.2
鹿 嶋	7,790	5,777	13,568	100.0	100.0	100.0	1,021.0	669.4	834.4	459.2	334.3	387.3	328.0	253.3	285.2	38.6	27.9	33.1
沖 縄	4,610	3,757	8,367	100.0	100.0	100.0	650.2	511.9	579.8	403.9	327.8	360.0	289.1	248.3	265.2	33.9	27.2	30.5
外 国	255	243	498	100.0	100.0	100.0
不 詳	169	64	233	100.0	100.0	100.0

*1 総数は男女および性別不詳の合計

*2 全国は北海道～沖縄の合計

表 21. 罹患数、部位割合(%)、粗罹患率(人口10万対)、年齢調整罹患率(人口10万対)、累積罹患率(%): 都道府県別、性別

A. 上皮内がんを除く 口腔・咽頭 C00-C14

口腔・咽頭 C00-C14 2017年

都道府県	罹患数			部位割合			粗罹患率			年齢調整罹患率						累積罹患率(0-74歳)		
	男	女	総数 *1	男	女	総数 *1	男	女	総数 *1	日本人口			世界人口			男	女	総数 *1
										男	女	総数 *1	男	女	総数 *1			
全 国 *2	15,398	6,635	22,034	2.8	1.6	2.3	25.0	10.2	17.4	14.3	5.2	9.5	10.6	3.9	7.1	1.3	0.4	0.8
北海道	734	301	1,035	2.8	1.4	2.2	29.3	10.7	19.5	15.6	4.7	9.7	11.5	3.6	7.2	1.4	0.4	0.9
青森	146	79	225	2.2	1.5	1.9	24.3	11.7	17.6	11.7	4.8	7.9	8.5	3.4	5.7	1.0	0.4	0.7
岩手	137	64	201	2.4	1.5	2.0	22.7	9.8	16.0	11.6	4.6	7.9	8.4	3.6	5.9	1.0	0.5	0.7
宮城	293	123	416	2.9	1.6	2.3	25.8	10.4	17.9	15.7	5.2	10.3	11.8	3.9	7.7	1.4	0.4	0.9
秋田	145	69	214	2.6	1.7	2.2	31.0	13.1	21.5	15.4	5.8	10.3	11.5	4.7	7.9	1.5	0.4	0.9
山形	115	61	176	2.0	1.5	1.8	21.7	10.7	16.0	11.2	4.1	7.5	8.4	3.0	5.6	1.0	0.4	0.7
福島	225	115	340	2.5	1.8	2.2	24.1	12.1	18.1	12.6	5.8	9.1	9.2	4.3	6.7	1.2	0.4	0.8
茨城	329	139	468	2.6	1.6	2.2	22.8	9.6	16.2	12.5	5.3	8.8	9.0	4.0	6.5	1.1	0.4	0.7
栃木	205	89	294	2.4	1.5	2.1	21.0	9.1	15.0	11.9	4.6	8.1	8.6	3.4	6.0	1.0	0.4	0.7
群馬	211	96	307	2.4	1.5	2.1	21.8	9.7	15.7	11.8	4.6	8.0	8.6	3.5	5.9	1.0	0.4	0.7
埼玉	871	345	1,216	2.9	1.6	2.4	23.9	9.4	16.6	14.1	5.2	9.5	10.3	3.9	7.1	1.3	0.4	0.8
千葉	791	355	1,146	2.9	1.8	2.5	25.5	11.3	18.3	14.6	6.4	10.3	10.6	4.9	7.7	1.3	0.5	0.9
東京都	1,755	700	2,455	3.4	1.7	2.6	26.0	10.1	17.9	16.9	5.8	11.1	12.3	4.3	8.2	1.5	0.5	1.0
神奈川県	1,111	425	1,536	3.0	1.5	2.4	24.3	9.3	16.8	14.6	5.1	9.7	10.7	3.8	7.2	1.3	0.4	0.9
新潟	289	121	410	2.4	1.4	2.0	26.3	10.4	18.1	14.0	5.3	9.4	10.4	4.1	7.1	1.3	0.4	0.9
富山	101	45	146	1.9	1.1	1.6	19.8	8.3	13.8	10.2	4.0	6.9	7.5	2.9	5.1	1.0	0.3	0.6
石川	143	73	216	2.7	1.8	2.3	25.7	12.4	18.8	16.1	7.7	11.7	12.3	6.3	9.2	1.5	0.6	1.0
福井	74	37	111	2.1	1.5	1.8	19.6	9.2	14.2	11.7	3.8	7.7	9.1	2.7	5.8	1.2	0.3	0.7
山梨	69	43	112	1.9	1.7	1.8	17.1	10.2	13.6	10.1	4.9	7.4	7.8	3.6	5.7	0.9	0.4	0.6
長野	182	83	265	2.0	1.2	1.6	18.0	7.8	12.8	9.4	3.7	6.4	6.8	2.8	4.7	0.9	0.3	0.6
岐阜	208	98	306	2.3	1.4	1.9	21.4	9.5	15.2	12.1	4.5	8.2	9.1	3.3	6.1	1.1	0.4	0.7
静岡県	444	201	645	2.8	1.7	2.3	24.5	10.8	17.5	13.2	5.1	8.9	9.7	3.8	6.6	1.1	0.4	0.8
愛知県	752	316	1,068	2.6	1.5	2.1	20.0	8.4	14.2	12.7	4.5	8.5	9.4	3.4	6.3	1.1	0.4	0.7
三重	202	85	287	2.5	1.4	2.1	23.0	9.2	15.9	13.4	4.5	8.7	10.3	3.5	6.7	1.2	0.4	0.8
滋賀	135	69	204	2.3	1.7	2.0	19.4	9.6	14.4	12.1	5.3	8.6	8.9	3.9	6.3	1.1	0.5	0.8
京都	328	163	491	2.7	1.8	2.3	26.4	12.0	18.9	14.8	5.8	10.0	10.7	4.4	7.4	1.3	0.5	0.9
大阪	1,176	504	1,681	2.9	1.7	2.4	27.7	11.0	19.1	16.3	5.8	10.7	12.0	4.3	8.0	1.5	0.5	0.9
兵庫	648	294	942	2.6	1.6	2.1	24.7	10.2	17.1	13.9	5.3	9.3	10.3	3.9	6.9	1.2	0.4	0.8
奈良	173	86	259	2.6	1.8	2.3	27.2	12.1	19.1	13.5	5.2	9.0	9.7	3.7	6.5	1.1	0.4	0.7
和歌山	107	53	160	2.2	1.5	1.9	24.1	10.6	16.9	12.6	4.4	8.2	9.4	3.2	6.1	1.2	0.4	0.8
鳥取	76	25	101	2.7	1.2	2.0	28.1	8.5	17.9	14.8	4.2	9.3	11.3	3.1	7.0	1.5	0.3	0.9
島根	94	44	138	2.5	1.7	2.2	28.5	12.4	20.1	13.8	5.2	9.3	10.2	4.0	7.0	1.2	0.4	0.8
岡山	259	110	369	2.9	1.7	2.4	28.3	11.1	19.3	16.7	5.3	10.8	12.4	3.9	8.0	1.5	0.4	1.0
広島	345	137	482	2.7	1.4	2.1	25.1	9.4	17.0	14.7	4.4	9.3	10.9	3.3	7.0	1.3	0.3	0.8
山口	179	80	259	2.6	1.6	2.2	27.3	11.0	18.7	13.7	6.1	9.6	10.1	4.8	7.2	1.2	0.5	0.8
徳島	79	50	129	2.2	1.9	2.1	22.3	12.9	17.4	13.0	5.5	9.2	10.0	4.5	7.2	1.2	0.4	0.8
香川	116	45	161	2.4	1.3	1.9	24.7	9.0	16.6	13.3	3.6	8.3	9.8	2.5	6.0	1.2	0.2	0.7
愛媛	187	77	264	2.7	1.5	2.2	29.0	10.7	19.4	15.4	4.5	9.6	11.5	3.3	7.2	1.5	0.4	0.9
高知	111	42	153	3.1	1.5	2.4	33.0	11.1	21.5	15.8	5.4	10.2	11.6	4.2	7.7	1.5	0.4	0.9
福岡	623	269	892	2.8	1.5	2.2	25.8	10.0	17.5	15.3	5.6	10.0	11.2	4.2	7.4	1.3	0.4	0.9
佐賀	98	42	140	2.6	1.4	2.0	25.2	9.7	17.0	14.5	4.4	9.2	10.8	3.4	6.9	1.3	0.3	0.8
長崎	201	89	290	2.8	1.6	2.3	31.6	12.4	21.4	16.3	5.9	10.7	12.1	4.5	8.0	1.5	0.4	0.9
熊本	218	107	325	2.8	1.7	2.3	26.2	11.5	18.4	14.0	5.4	9.4	10.4	4.1	7.1	1.3	0.4	0.8
大分	133	67	200	2.5	1.5	2.1	24.4	11.0	17.3	12.0	4.6	7.9	8.6	3.2	5.7	1.1	0.4	0.7
宮崎	146	62	208	3.1	1.6	2.4	28.5	10.7	19.1	14.8	5.1	9.6	10.9	3.8	7.1	1.3	0.4	0.8
鹿児島	253	99	352	3.2	1.7	2.6	33.2	11.5	21.6	17.2	5.7	11.1	12.6	4.4	8.3	1.5	0.5	1.0
沖縄	181	58	239	3.9	1.5	2.9	25.5	7.9	16.6	17.0	4.7	10.6	12.8	3.5	8.0	1.5	0.4	0.9
外国	12	5	17	4.7	2.1	3.4
不詳	1	2	3	0.6	3.1	1.3

*1 総数は男女および性別不詳の合計

*2 全国は北海道～沖縄の合計

表 21. 罹患数、部位割合 (%)、粗罹患率 (人口 10 万対)、年齢調整罹患率 (人口 10 万対)、累積罹患率 (%) : 都道府県別、性別

A. 上皮内がんを除く 食道 C15

食道 C15 2017年

都道府県	罹患数			部位割合			粗罹患率			年齢調整罹患率						累積罹患率(0-74歳)		
	男	女	総数 *1	男	女	総数 *1	男	女	総数 *1	日本人口			世界人口			男	女	総数 *1
										男	女	総数 *1	男	女	総数 *1			
全 国 *2	21,145	4,338	25,483	3.8	1.0	2.6	34.3	6.7	20.1	17.6	3.2	9.9	12.5	2.3	7.1	1.6	0.3	0.9
北海道	1,012	246	1,258	3.8	1.2	2.7	40.4	8.7	23.6	18.7	3.8	10.4	13.2	2.7	7.4	1.7	0.3	1.0
青森	242	35	277	3.6	0.7	2.3	40.3	5.2	21.7	18.7	2.2	9.6	13.6	1.6	7.0	1.7	0.2	0.9
岩手	224	39	263	3.9	0.9	2.6	37.1	6.0	21.0	16.6	2.4	8.9	11.6	1.7	6.3	1.5	0.2	0.8
宮城	414	96	510	4.1	1.2	2.8	36.4	8.1	21.9	18.3	3.5	10.4	12.8	2.5	7.4	1.6	0.3	1.0
秋田	255	42	297	4.5	1.0	3.0	54.5	8.0	29.8	23.2	2.8	12.1	16.5	2.0	8.7	2.1	0.3	1.2
山形	199	42	241	3.4	1.1	2.5	37.5	7.4	21.9	16.0	2.6	8.9	10.9	1.9	6.1	1.4	0.2	0.8
福島	304	57	361	3.3	0.9	2.3	32.6	6.0	19.2	14.8	2.4	8.3	10.2	1.8	5.8	1.4	0.2	0.8
茨城	431	74	505	3.4	0.8	2.3	29.9	5.1	17.5	14.6	2.3	8.2	10.3	1.6	5.8	1.3	0.2	0.7
栃木	292	55	347	3.5	0.9	2.4	30.0	5.6	17.7	15.1	2.3	8.4	10.6	1.6	5.9	1.4	0.2	0.8
群馬	271	51	322	3.1	0.8	2.2	28.0	5.1	16.4	13.5	2.5	7.7	9.5	1.8	5.5	1.3	0.2	0.7
埼玉	1,206	231	1,437	4.1	1.1	2.8	33.1	6.3	19.7	17.4	3.1	9.9	12.3	2.2	7.0	1.6	0.3	0.9
千葉	1,044	195	1,239	3.8	1.0	2.7	33.6	6.2	19.8	17.0	3.2	9.7	11.8	2.3	6.9	1.5	0.3	0.9
東京都	2,308	552	2,860	4.5	1.3	3.1	34.1	7.9	20.8	20.7	4.3	12.0	14.6	3.1	8.6	1.9	0.4	1.1
神奈川県	1,587	343	1,930	4.3	1.2	3.0	34.7	7.5	21.1	19.5	3.8	11.3	13.8	2.8	8.1	1.8	0.4	1.1
新潟	540	87	627	4.5	1.0	3.1	49.2	7.4	27.7	22.8	3.3	12.5	15.9	2.3	8.8	2.1	0.3	1.2
富山	165	42	207	3.1	1.1	2.2	32.3	7.7	19.6	14.5	3.0	8.3	10.0	2.2	5.8	1.3	0.3	0.8
石川	168	48	216	3.2	1.2	2.3	30.2	8.1	18.8	14.7	3.9	8.9	10.7	2.8	6.4	1.4	0.4	0.9
福井	109	17	126	3.1	0.7	2.1	28.8	4.2	16.2	13.9	2.5	7.8	9.6	1.9	5.5	1.3	0.2	0.7
山梨	133	29	162	3.6	1.1	2.6	33.0	6.9	19.7	15.7	3.5	9.3	11.3	2.5	6.7	1.5	0.3	0.9
長野	341	58	399	3.7	0.8	2.4	33.7	5.5	19.2	15.8	2.9	9.0	11.2	2.2	6.5	1.4	0.3	0.8
岐阜	239	52	291	2.6	0.8	1.8	24.6	5.0	14.5	11.9	2.0	6.6	8.5	1.4	4.7	1.1	0.2	0.6
静岡県	613	102	715	3.8	0.9	2.6	33.9	5.5	19.5	16.4	2.5	9.1	11.7	1.8	6.5	1.6	0.2	0.9
愛知県	937	181	1,118	3.2	0.9	2.2	24.9	4.8	14.9	14.3	2.6	8.2	10.1	1.9	5.9	1.4	0.2	0.8
三重	248	53	301	3.1	0.9	2.2	28.3	5.7	16.7	13.3	2.9	7.7	9.3	2.2	5.5	1.2	0.3	0.7
滋賀	182	35	217	3.1	0.8	2.2	26.1	4.9	15.4	14.0	2.6	8.0	9.9	1.9	5.7	1.2	0.3	0.7
京都	476	106	582	4.0	1.2	2.8	38.3	7.8	22.4	19.8	3.7	11.1	14.0	2.6	7.9	1.8	0.3	1.0
大阪	1,555	380	1,935	3.9	1.3	2.8	36.7	8.3	21.9	19.4	4.3	11.3	13.8	3.1	8.1	1.8	0.4	1.1
兵庫	993	212	1,205	3.9	1.1	2.7	37.8	7.4	21.9	19.4	3.3	10.8	13.8	2.4	7.7	1.8	0.3	1.0
奈良	263	35	298	4.0	0.7	2.6	41.4	4.9	22.1	18.0	2.3	9.5	12.4	1.7	6.6	1.7	0.2	0.9
和歌山	166	39	205	3.4	1.1	2.4	37.4	7.8	21.7	18.1	3.2	10.1	13.1	2.4	7.4	1.7	0.3	0.9
鳥取	115	18	133	4.0	0.8	2.7	42.6	6.1	23.5	21.0	2.7	11.2	15.1	1.9	8.1	2.0	0.3	1.1
島根	146	24	170	3.9	0.9	2.7	44.2	6.8	24.8	19.1	3.1	10.6	13.4	2.3	7.5	1.6	0.3	0.9
岡山	317	57	374	3.6	0.9	2.5	34.6	5.8	19.6	17.7	2.6	9.7	12.7	1.9	7.0	1.7	0.2	0.9
広島	467	106	573	3.6	1.1	2.6	34.0	7.3	20.3	17.7	3.3	10.0	12.5	2.4	7.2	1.6	0.3	0.9
山口	268	54	322	3.9	1.1	2.7	40.9	7.4	23.3	17.7	2.6	9.5	12.7	1.8	6.9	1.8	0.2	1.0
徳島	115	22	137	3.2	0.8	2.2	32.5	5.7	18.4	15.4	2.3	8.6	11.4	1.6	6.3	1.4	0.2	0.8
香川	155	33	188	3.2	0.9	2.2	33.0	6.6	19.4	15.5	2.9	8.8	11.0	2.0	6.3	1.4	0.2	0.8
愛媛	185	31	216	2.7	0.6	1.8	28.7	4.3	15.8	14.2	2.1	7.7	10.3	1.5	5.6	1.4	0.2	0.7
高知	137	35	172	3.8	1.2	2.7	40.8	9.3	24.1	19.0	5.2	11.6	13.6	4.0	8.5	1.9	0.5	1.1
福岡	799	165	964	3.6	0.9	2.4	33.1	6.1	18.9	17.9	3.2	9.8	12.7	2.3	7.1	1.7	0.3	0.9
佐賀	143	17	160	3.8	0.6	2.3	36.8	3.9	19.4	18.7	1.8	9.6	13.5	1.3	7.0	1.8	0.1	0.9
長崎	248	54	302	3.4	1.0	2.4	39.0	7.5	22.3	19.1	3.4	10.6	13.6	2.5	7.6	1.7	0.3	1.0
熊本	277	54	331	3.6	0.9	2.4	33.3	5.8	18.7	17.2	2.7	9.4	12.5	2.0	6.9	1.6	0.3	0.9
大分	186	41	227	3.5	0.9	2.4	34.1	6.8	19.7	15.0	2.9	8.4	10.6	2.2	6.0	1.3	0.3	0.8
宮崎	190	27	217	4.0	0.7	2.5	37.1	4.7	19.9	16.9	2.1	8.9	12.0	1.6	6.3	1.6	0.2	0.9
鹿児島	343	49	392	4.4	0.8	2.9	45.0	5.7	24.1	21.7	2.5	11.4	15.7	1.8	8.3	1.9	0.2	1.1
沖縄	137	17	154	3.0	0.5	1.8	19.3	2.3	10.7	12.1	1.8	6.7	8.7	1.4	4.9	1.2	0.2	0.6
外国	13	4	17	5.1	1.6	3.4
不詳	6	2	8	3.6	3.1	3.4

*1 総数は男女および性別不詳の合計

*2 全国は北海道～沖縄の合計

表 21. 罹患数、部位割合(%)、粗罹患率(人口10万対)、年齢調整罹患率(人口10万対)、累積罹患率(%): 都道府県別、性別

A. 上皮内がんを除く 胃 C16

胃 C16 2017年

都道府県	罹患数			部位割合			粗罹患率			年齢調整罹患率						累積罹患率(0-74歳)		
	男	女	総数 *1	男	女	総数 *1	男	女	総数 *1	日本人口			世界人口			男	女	総数 *1
										男	女	総数 *1	男	女	総数 *1			
全 国 *2	89,331	40,144	129,476	16.0	9.6	13.2	144.9	61.7	102.2	69.4	24.9	45.3	47.8	17.5	31.5	5.8	2.0	3.8
北海道	3,862	1,782	5,644	14.6	8.5	11.9	154.1	63.3	106.1	68.0	23.8	43.3	46.9	16.9	30.2	5.7	1.9	3.7
青森	1,114	556	1,670	16.6	10.8	14.1	185.7	82.0	130.7	80.3	27.9	50.9	55.8	19.6	35.7	6.8	2.3	4.4
岩手	1,004	461	1,465	17.3	10.5	14.4	166.2	70.8	116.7	71.6	24.5	45.9	48.8	17.2	31.7	6.0	2.0	4.0
宮城	1,915	851	2,766	19.0	10.8	15.4	168.6	71.6	119.0	82.6	29.6	54.1	56.8	20.8	37.6	7.0	2.4	4.6
秋田	1,160	572	1,732	20.4	13.8	17.6	247.9	108.3	173.9	99.3	34.0	63.5	69.7	23.7	44.8	8.4	2.7	5.4
山形	1,182	543	1,725	20.5	13.6	17.7	222.6	95.1	156.5	93.6	31.1	60.2	64.5	21.8	41.9	8.3	2.5	5.3
福島	1,737	778	2,515	18.9	12.0	16.1	186.4	81.8	133.6	83.5	30.2	55.2	57.8	21.4	38.8	7.0	2.4	4.7
茨城	2,105	858	2,963	16.4	9.6	13.6	146.0	59.2	102.5	67.5	24.1	44.4	46.3	16.8	30.7	5.5	1.9	3.6
栃木	1,381	601	1,982	16.3	10.2	13.8	141.8	61.1	101.3	68.7	24.6	45.3	46.6	17.3	31.2	5.7	2.0	3.8
群馬	1,431	581	2,012	16.6	9.3	13.5	147.8	58.6	102.7	68.6	22.2	43.9	47.1	15.6	30.5	5.8	1.8	3.8
埼玉	4,612	1,932	6,544	15.5	8.9	12.7	126.4	52.8	89.5	63.6	23.1	42.1	43.7	16.1	29.1	5.3	1.8	3.5
千葉	4,370	1,871	6,241	16.0	9.7	13.4	140.8	59.5	99.9	67.5	25.1	45.0	46.2	17.5	31.0	5.7	2.0	3.8
東京都	7,504	3,450	10,954	14.5	8.3	11.7	111.0	49.5	79.8	62.1	22.9	40.7	42.3	15.9	28.1	5.0	1.8	3.4
神奈川県	5,822	2,370	8,192	15.7	8.6	12.6	127.4	51.6	89.4	66.2	23.2	43.2	45.3	16.3	29.9	5.6	1.9	3.7
新潟	2,727	1,206	3,933	22.8	14.2	19.2	248.4	103.2	173.5	110.0	38.0	71.5	76.5	26.6	50.1	9.5	3.1	6.3
富山	1,061	471	1,532	19.8	11.9	16.4	207.6	86.6	145.2	87.1	29.8	55.7	59.2	20.9	38.4	7.1	2.5	4.7
石川	1,013	503	1,516	19.2	12.3	16.2	182.2	85.1	132.2	87.1	32.5	57.6	60.8	22.9	40.4	7.5	2.8	5.1
福井	640	274	914	18.1	11.1	15.2	169.3	68.3	117.3	80.0	26.5	51.2	56.2	18.8	36.3	6.8	2.3	4.5
山梨	495	226	721	13.4	8.8	11.5	122.8	53.7	87.5	55.0	20.4	36.5	38.3	14.3	25.6	4.6	1.6	3.1
長野	1,386	676	2,062	14.9	9.6	12.6	137.0	63.5	99.3	58.0	22.1	38.8	40.0	15.4	27.0	4.8	1.6	3.2
岐阜	1,503	701	2,204	16.6	10.1	13.8	154.5	67.7	109.8	71.6	26.9	47.5	49.5	19.0	33.1	6.1	2.2	4.0
静岡県	2,416	1,005	3,421	15.1	8.6	12.4	133.5	53.9	93.1	60.4	21.4	39.5	41.4	14.8	27.3	5.1	1.7	3.4
愛知県	4,389	1,769	6,158	15.1	8.5	12.3	116.6	47.0	81.8	61.8	21.0	40.0	42.2	14.7	27.6	5.1	1.7	3.4
三重	1,149	524	1,673	14.4	8.9	12.1	131.0	56.8	92.9	58.9	22.3	39.0	40.7	15.6	27.2	5.0	1.7	3.3
滋賀	887	415	1,302	15.2	10.0	13.0	127.3	58.0	92.1	66.1	24.9	44.2	46.2	17.3	30.9	5.6	1.9	3.7
京都	1,951	986	2,937	16.2	11.0	14.0	157.1	72.7	113.0	74.9	29.8	50.1	51.8	20.9	34.9	6.3	2.4	4.2
大阪	6,642	2,975	9,617	16.5	9.9	13.7	156.6	64.9	109.0	76.1	27.7	49.6	52.4	19.3	34.4	6.3	2.3	4.2
兵庫	4,191	1,907	6,098	16.7	10.2	13.9	159.7	66.2	110.8	73.8	25.8	47.6	50.6	18.0	32.9	6.2	2.0	4.0
奈良	1,126	539	1,665	17.1	11.2	14.6	177.3	75.7	123.6	77.1	28.8	50.7	53.7	19.7	35.2	6.7	2.3	4.3
和歌山	843	399	1,242	17.3	11.3	14.8	189.9	79.6	131.4	80.0	27.4	51.1	55.5	19.0	35.6	7.1	2.2	4.5
鳥取	507	221	728	17.7	10.4	14.6	187.8	74.9	128.8	84.5	27.5	53.7	59.5	19.2	38.0	7.5	2.2	4.8
島根	721	309	1,030	19.3	11.7	16.2	218.5	87.0	150.4	88.9	28.4	56.3	61.9	19.7	39.4	7.7	2.3	4.9
岡山	1,402	650	2,052	15.9	10.2	13.5	153.1	65.6	107.6	69.5	26.1	45.9	47.6	18.4	31.8	5.8	2.2	3.9
広島	2,199	955	3,154	17.0	10.0	14.0	160.3	65.5	111.5	77.4	25.8	49.5	53.6	18.0	34.5	6.5	2.1	4.2
山口	1,101	507	1,608	16.0	10.3	13.6	168.1	69.7	116.4	71.6	22.4	44.6	49.9	15.8	31.4	5.9	1.8	3.8
徳島	518	235	753	14.6	9.0	12.2	146.3	60.4	101.3	60.7	20.8	39.1	41.8	14.7	27.3	4.9	1.8	3.3
香川	769	393	1,162	16.0	11.0	13.9	164.0	78.8	120.0	71.8	30.4	49.6	50.0	21.5	34.8	6.1	2.4	4.2
愛媛	1,162	555	1,717	16.9	10.7	14.2	180.2	77.2	125.9	76.7	27.4	49.3	53.2	19.4	34.6	6.6	2.2	4.3
高知	593	280	873	16.7	9.9	13.7	176.5	74.3	122.4	72.8	24.9	46.7	51.0	17.9	33.1	6.4	2.1	4.1
福岡	3,377	1,675	5,053	15.2	9.3	12.6	139.8	62.2	98.9	70.2	26.2	45.5	48.3	18.5	31.8	5.7	2.1	3.8
佐賀	624	325	949	16.4	10.7	13.8	160.4	74.9	115.3	77.1	28.6	50.4	54.1	20.3	35.7	6.7	2.3	4.4
長崎	1,075	512	1,587	14.8	9.2	12.4	169.0	71.3	117.2	73.3	26.3	47.1	50.6	18.7	33.0	6.0	2.1	3.9
熊本	1,009	442	1,451	13.0	7.2	10.5	121.1	47.4	82.2	53.5	17.0	33.4	36.9	12.0	23.3	4.5	1.3	2.8
大分	785	402	1,187	14.9	9.2	12.4	143.8	66.2	102.9	60.0	24.0	39.9	41.1	17.4	27.9	5.0	1.8	3.3
宮崎	596	321	917	12.5	8.1	10.5	116.4	55.6	84.2	51.0	20.4	34.2	35.6	14.5	24.1	4.3	1.6	2.9
鹿児島	878	410	1,288	11.3	7.1	9.5	115.1	47.5	79.2	50.4	19.0	33.2	35.1	13.6	23.5	4.2	1.5	2.8
沖縄	397	170	567	8.6	4.5	6.8	56.0	23.2	39.3	34.0	13.6	23.0	23.6	9.8	16.2	2.7	1.2	2.0
外国	26	15	41	10.2	6.2	8.2
不詳	25	2	27	14.8	3.1	11.6

*1 総数は男女および性別不詳の合計

*2 全国は北海道～沖縄の合計

表 21. 罹患数、部位割合 (%)、粗罹患率 (人口 10 万対)、年齢調整罹患率 (人口 10 万対)、累積罹患率 (%) : 都道府県別、性別

A. 上皮内がんを除く 大腸 (結腸・直腸) C18-C20

大腸 (結腸・直腸) C18-C20 2017年

都道府県	罹患数			部位割合			粗罹患率			年齢調整罹患率						累積罹患率(0-74歳)		
	男	女	総数 *1	男	女	総数 *1	男	女	総数 *1	日本人口			世界人口			男	女	総数 *1
										男	女	総数 *1	男	女	総数 *1			
全 国 *2	87,019	66,170	153,193	15.6	15.8	15.7	141.1	101.7	120.9	74.2	44.7	58.5	53.0	32.1	42.0	6.5	3.7	5.1
北海道	4,198	3,450	7,648	15.9	16.5	16.2	167.5	122.6	143.8	79.8	48.2	62.4	57.0	34.4	44.7	7.1	4.0	5.4
青森	1,221	907	2,128	18.1	17.7	17.9	203.5	133.8	166.5	95.5	50.2	70.5	68.4	35.8	50.6	8.3	4.0	6.0
岩手	967	795	1,762	16.7	18.1	17.3	160.1	122.1	140.4	74.3	43.6	58.0	53.0	30.5	41.2	6.5	3.5	4.9
宮城	1,507	1,293	2,800	15.0	16.4	15.6	132.7	108.8	120.5	71.5	48.1	59.2	51.4	34.5	42.6	6.2	3.9	5.0
秋田	1,004	708	1,712	17.7	17.1	17.4	214.5	134.1	171.9	93.2	47.0	68.2	66.8	33.8	49.1	7.9	4.0	5.9
山形	848	693	1,541	14.7	17.4	15.8	159.7	121.4	139.8	71.2	44.7	57.2	50.8	31.7	40.8	6.2	3.5	4.8
福島	1,425	1,037	2,462	15.5	16.0	15.7	152.9	109.0	130.7	75.2	42.6	58.4	53.9	30.4	42.0	6.5	3.4	5.0
茨城	2,053	1,488	3,541	16.0	16.6	16.3	142.4	102.6	122.4	74.6	46.0	59.8	53.5	33.2	43.1	6.6	3.8	5.2
栃木	1,379	937	2,316	16.3	16.0	16.2	141.6	95.3	118.3	74.7	41.6	57.5	53.4	29.8	41.3	6.5	3.4	5.0
群馬	1,311	1,011	2,322	15.2	16.3	15.6	135.4	101.9	118.5	69.8	43.6	56.2	49.8	31.3	40.3	6.3	3.6	4.9
埼玉	4,807	3,278	8,085	16.2	15.2	15.7	131.8	89.5	110.6	72.1	43.5	57.1	51.4	31.3	40.9	6.3	3.7	4.9
千葉	4,310	2,883	7,193	15.8	15.0	15.5	138.9	91.7	115.2	74.5	42.9	58.1	53.5	30.8	41.8	6.5	3.6	5.0
東京都	8,580	6,469	15,049	16.5	15.5	16.1	126.9	92.9	109.7	78.1	47.2	61.8	55.8	33.9	44.4	6.9	3.9	5.4
神奈川県	5,903	4,189	10,092	15.9	15.2	15.6	129.2	91.3	110.2	72.9	44.7	58.0	51.9	32.2	41.5	6.3	3.8	5.0
新潟	1,806	1,410	3,216	15.1	16.6	15.7	164.5	120.6	141.9	78.0	48.0	62.1	55.5	34.5	44.4	6.8	3.9	5.3
富山	811	689	1,500	15.2	17.4	16.1	158.7	126.7	142.2	75.7	47.2	60.5	54.0	33.4	43.1	6.4	3.7	5.0
石川	668	592	1,260	12.7	14.4	13.4	120.1	100.2	109.9	59.3	41.0	49.4	42.4	29.4	35.4	5.2	3.4	4.3
福井	531	422	953	15.0	17.0	15.9	140.5	105.2	122.3	73.4	43.2	57.6	53.1	31.2	41.7	6.5	3.6	5.0
山梨	582	386	968	15.7	15.1	15.5	144.4	91.7	117.5	70.1	37.0	52.8	50.5	26.5	38.1	6.0	3.0	4.5
長野	1,354	1,165	2,519	14.6	16.5	15.4	133.8	109.5	121.3	63.3	41.7	52.0	44.8	29.8	37.0	5.4	3.3	4.3
岐阜	1,485	1,173	2,658	16.4	17.0	16.7	152.6	113.3	132.4	76.3	49.4	61.9	54.5	35.6	44.4	6.5	4.2	5.3
静岡県	2,440	1,923	4,363	15.3	16.5	15.8	134.8	103.1	118.7	67.0	43.4	54.6	47.6	31.1	39.0	5.9	3.6	4.7
愛知県	4,786	3,467	8,253	16.4	16.7	16.5	127.2	92.2	109.7	73.9	45.6	59.1	52.8	32.5	42.2	6.5	3.8	5.1
三重	1,257	982	2,239	15.8	16.6	16.1	143.3	106.4	124.4	70.3	44.0	56.2	49.9	31.4	40.1	6.0	3.6	4.8
滋賀	824	586	1,410	14.1	14.1	14.1	118.2	81.8	99.8	64.6	38.5	50.9	45.7	27.7	36.3	5.5	3.3	4.4
京都	1,751	1,407	3,158	14.6	15.8	15.1	141.0	103.7	121.5	72.9	44.2	57.4	51.9	31.2	40.8	6.2	3.6	4.8
大阪	6,333	4,786	11,121	15.8	15.9	15.8	149.3	104.4	126.0	79.2	48.1	62.4	56.3	34.4	44.6	6.9	4.0	5.4
兵庫県	3,877	2,974	6,851	15.4	15.9	15.6	147.8	103.3	124.5	75.1	44.7	58.7	53.2	31.7	41.7	6.4	3.7	5.0
奈良	889	677	1,566	13.5	14.1	13.8	140.0	95.1	116.3	67.6	39.2	52.3	48.7	28.1	37.6	6.0	3.4	4.6
和歌山	750	588	1,339	15.4	16.7	15.9	168.9	117.4	141.7	76.2	44.4	58.8	53.6	31.4	41.6	6.4	3.6	4.9
鳥取	420	361	781	14.7	17.0	15.6	155.6	122.4	138.2	72.0	48.7	59.4	52.0	34.7	42.7	7.0	4.2	5.5
島根	508	413	921	13.6	15.6	14.5	153.9	116.3	134.5	69.5	39.7	53.9	49.6	28.4	38.6	5.9	3.2	4.5
岡山	1,188	1,028	2,216	13.5	16.1	14.6	129.7	103.7	116.2	66.2	44.8	54.8	47.8	32.7	39.8	5.9	3.9	4.9
広島	1,796	1,492	3,288	13.9	15.7	14.6	130.9	102.4	116.2	69.8	44.2	56.3	50.4	31.9	40.7	6.3	3.7	5.0
山口	1,045	813	1,858	15.1	16.5	15.7	159.5	111.8	134.4	71.5	43.0	55.8	50.9	30.7	39.9	6.2	3.6	4.8
徳島	544	421	965	15.3	16.0	15.6	153.7	108.2	129.9	72.4	41.5	56.2	52.1	30.1	40.6	6.5	3.3	4.9
香川	594	500	1,094	12.3	14.0	13.1	126.7	100.2	113.0	62.1	40.8	51.0	44.4	29.7	36.8	5.6	3.6	4.6
愛媛	1,012	773	1,785	14.7	14.9	14.8	156.9	107.5	130.9	75.9	40.6	56.8	54.4	28.8	40.6	6.6	3.3	4.9
高松	496	415	912	13.9	14.7	14.3	147.6	110.1	127.9	65.7	40.1	52.0	47.3	28.4	37.3	5.8	3.4	4.6
福岡	3,449	2,814	6,263	15.5	15.6	15.6	142.8	104.5	122.6	76.5	45.0	59.2	54.4	32.2	42.4	6.6	3.7	5.1
佐賀	572	477	1,049	15.0	15.7	15.3	147.0	109.9	127.5	74.3	41.8	56.8	52.8	29.7	40.5	6.6	3.3	4.9
長崎	1,181	869	2,050	16.3	15.6	16.0	185.7	121.0	151.4	88.3	49.5	67.0	63.2	36.1	48.5	7.7	4.3	5.9
熊本	1,038	881	1,919	13.4	14.4	13.8	124.6	94.4	108.7	62.7	40.4	50.7	45.3	29.3	36.7	5.5	3.3	4.4
大分	690	555	1,245	13.1	12.8	13.0	126.4	91.4	108.0	63.4	34.3	47.8	45.8	24.7	34.7	5.4	2.8	4.1
宮崎	723	597	1,320	15.1	15.1	15.1	141.2	103.5	121.2	69.8	44.8	56.3	50.6	32.5	40.9	6.1	3.9	4.9
鹿児島	1,166	824	1,990	15.0	14.3	14.7	152.8	95.5	122.4	75.3	38.4	55.7	54.6	27.9	40.5	6.8	3.3	4.9
沖縄	940	572	1,512	20.4	15.2	18.1	132.6	77.9	104.8	87.3	43.5	64.8	63.7	31.7	47.3	8.0	3.7	5.8
外国	29	28	57	11.4	11.5	11.4
不詳	31	4	35	18.3	6.3	15.0

*1 総数は男女および性別不詳の合計

*2 全国は北海道～沖縄の合計

表 21. 罹患数、部位割合(%)、粗罹患率(人口10万対)、年齢調整罹患率(人口10万対)、累積罹患率(%): 都道府県別、性別

A. 上皮内がんを除く 結腸 C18

結腸 C18 2017年

都道府県	罹患数			部位割合			粗罹患率			年齢調整罹患率						累積罹患率(0-74歳)		
	男	女	総数 *1	男	女	総数 *1	男	女	総数 *1	日本人口			世界人口			男	女	総数 *1
										男	女	総数 *1	男	女	総数 *1			
全 国 *2	54,358	47,593	101,952	9.7	11.4	10.4	88.2	73.2	80.5	44.3	30.2	36.7	31.2	21.4	25.9	3.7	2.5	3.1
北海道	2,658	2,529	5,187	10.1	12.1	11.0	106.1	89.9	97.5	48.1	33.4	39.9	33.8	23.5	28.1	4.2	2.7	3.4
青森	756	661	1,417	11.2	12.9	11.9	126.0	97.5	110.9	56.6	34.4	44.3	40.0	24.2	31.3	4.9	2.7	3.7
岩手	590	594	1,184	10.2	13.5	11.6	97.7	91.2	94.3	42.2	30.3	35.7	29.3	21.0	24.8	3.6	2.3	2.9
宮城	944	937	1,881	9.4	11.9	10.5	83.1	78.9	80.9	42.6	31.7	36.9	30.2	22.3	26.1	3.5	2.5	3.0
秋田	631	522	1,153	11.1	12.6	11.7	134.8	98.9	115.8	55.3	32.1	42.6	39.0	22.7	30.2	4.5	2.7	3.6
山形	557	521	1,078	9.7	13.1	11.0	104.9	91.2	97.8	45.4	30.4	37.5	32.0	21.1	26.3	3.8	2.3	3.0
福島	852	753	1,605	9.3	11.6	10.3	91.4	79.2	85.2	43.1	29.8	36.1	30.4	21.2	25.7	3.7	2.4	3.0
茨城	1,300	1,039	2,339	10.1	11.6	10.8	90.2	71.7	80.9	45.6	30.4	37.6	32.3	21.6	26.8	3.9	2.5	3.2
栃木	860	658	1,518	10.2	11.2	10.6	88.3	66.9	77.6	45.4	27.1	35.9	32.0	19.2	25.4	3.8	2.1	3.0
群馬	800	741	1,541	9.3	11.9	10.4	82.6	74.7	78.6	40.1	30.4	35.0	28.1	21.5	24.7	3.5	2.5	3.0
埼玉	3,021	2,347	5,368	10.2	10.9	10.5	82.8	64.1	73.4	43.8	29.7	36.3	30.7	21.1	25.7	3.7	2.5	3.0
千葉	2,637	2,018	4,655	9.7	10.5	10.0	85.0	64.2	74.5	43.2	28.4	35.4	30.5	20.1	25.1	3.6	2.3	2.9
東京都	5,406	4,610	10,016	10.4	11.0	10.7	80.0	66.2	73.0	47.3	31.7	38.9	33.2	22.5	27.5	4.1	2.6	3.3
神奈川県	3,659	3,006	6,665	9.9	10.9	10.3	80.1	65.5	72.8	43.4	30.0	36.3	30.4	21.3	25.5	3.6	2.5	3.0
新潟	1,095	1,018	2,113	9.2	12.0	10.3	99.7	87.1	93.2	45.2	32.2	38.3	31.8	22.9	27.0	3.8	2.6	3.2
富山	512	529	1,041	9.6	13.3	11.2	100.2	97.2	98.7	46.6	33.5	39.7	32.8	23.3	27.9	3.9	2.6	3.2
石川	437	437	874	8.3	10.6	9.3	78.6	73.9	76.2	38.0	27.8	32.5	26.9	19.5	23.0	3.2	2.2	2.7
福井	360	311	671	10.2	12.6	11.2	95.2	77.6	86.1	47.5	30.6	38.6	34.0	22.0	27.7	4.1	2.5	3.3
山梨	349	266	615	9.4	10.4	9.8	86.6	63.2	74.6	39.3	25.3	31.8	27.9	18.1	22.7	3.4	2.1	2.7
長野	852	845	1,697	9.2	12.0	10.4	84.2	79.4	81.7	37.7	28.1	32.7	26.4	19.8	23.0	3.1	2.2	2.7
岐阜	947	826	1,773	10.5	11.9	11.1	97.3	79.8	88.3	46.5	32.5	38.9	32.6	23.0	27.5	3.8	2.6	3.2
静岡県	1,502	1,368	2,870	9.4	11.8	10.4	83.0	73.3	78.1	39.6	28.5	33.7	27.6	20.1	23.7	3.4	2.3	2.9
愛知県	2,989	2,495	5,484	10.3	12.0	11.0	79.4	66.3	72.9	44.2	30.8	37.1	30.9	21.5	26.0	3.8	2.5	3.1
三重	809	737	1,546	10.2	12.5	11.1	92.2	79.8	85.9	43.8	31.9	37.4	30.9	22.6	26.4	3.7	2.5	3.1
滋賀	499	409	908	8.6	9.8	9.1	71.6	57.1	64.3	38.0	25.9	31.6	26.5	18.3	22.2	3.1	2.1	2.6
京都	1,148	1,009	2,157	9.5	11.3	10.3	92.4	74.4	83.0	46.0	30.0	37.3	32.4	20.9	26.2	3.8	2.4	3.1
大阪	3,911	3,394	7,306	9.7	11.3	10.4	92.2	74.1	82.8	46.8	32.2	38.9	32.8	22.7	27.3	3.9	2.6	3.2
兵庫	2,568	2,117	4,685	9.4	11.3	10.2	89.9	73.5	81.3	43.6	29.4	35.9	30.4	20.5	25.1	3.6	2.4	2.9
奈良	563	486	1,049	8.6	10.1	9.2	88.7	68.3	77.9	40.6	26.6	33.0	28.6	19.0	23.4	3.5	2.3	2.8
和歌山	452	431	883	9.3	12.3	10.5	101.8	86.0	93.4	43.2	30.8	36.4	29.7	21.6	25.2	3.5	2.5	3.0
鳥取	257	265	522	9.0	12.5	10.5	95.2	89.8	92.4	40.6	33.6	36.6	28.6	23.7	25.8	3.9	2.8	3.3
島根	329	310	639	8.8	11.7	10.0	99.7	87.3	93.3	42.5	28.3	35.0	29.9	20.0	24.7	3.6	2.2	2.9
岡山	690	732	1,422	7.8	11.4	9.4	75.3	73.9	74.6	36.0	30.7	33.0	25.5	22.4	23.7	3.1	2.7	2.9
広島	1,137	1,085	2,222	8.8	11.4	9.9	82.9	74.5	78.5	42.0	29.9	35.6	29.9	21.2	25.4	3.7	2.4	3.0
山口	678	606	1,284	9.8	12.3	10.9	103.5	83.4	92.9	44.9	30.5	37.0	31.8	21.6	26.2	3.8	2.5	3.2
徳島	341	305	646	9.6	11.6	10.5	96.3	78.4	86.9	44.1	28.8	36.1	31.6	20.7	25.9	3.9	2.3	3.1
香川	358	349	707	7.4	9.8	8.4	76.3	69.9	73.0	35.9	26.4	30.9	25.3	19.1	22.1	3.1	2.4	2.7
愛媛	626	564	1,190	9.1	10.9	9.9	97.1	78.4	87.2	45.1	28.4	36.1	32.0	20.0	25.5	3.9	2.3	3.0
高知	308	292	600	8.7	10.3	9.4	91.7	77.5	84.2	38.1	25.8	31.5	27.2	18.2	22.4	3.3	2.1	2.7
福岡	2,188	2,045	4,233	9.8	11.4	10.5	90.6	76.0	82.9	45.9	30.8	37.5	32.0	21.8	26.4	3.8	2.5	3.1
佐賀	347	343	690	9.1	11.3	10.1	89.2	79.0	83.8	42.3	28.2	34.5	29.2	19.9	24.2	3.5	2.2	2.8
長崎	777	656	1,433	10.7	11.8	11.2	122.2	91.4	105.8	55.4	34.3	43.7	39.1	24.6	31.2	4.7	3.0	3.8
熊本	685	623	1,308	8.9	10.2	9.4	82.2	66.8	74.1	38.9	26.0	31.9	27.7	18.5	22.7	3.3	2.1	2.7
大分	422	388	810	8.0	8.9	8.4	77.3	63.9	70.3	36.0	22.4	28.6	25.6	15.9	20.5	3.0	1.8	2.4
宮崎	435	420	855	9.1	10.6	9.8	85.0	72.8	78.5	40.7	28.0	33.8	29.3	19.8	24.2	3.5	2.3	2.9
鹿児島	709	575	1,284	9.1	10.0	9.5	92.9	66.6	79.0	44.0	25.5	34.1	31.6	18.3	24.5	3.8	2.1	2.9
沖縄	617	421	1,038	13.4	11.2	12.4	87.0	57.4	71.9	55.6	31.0	42.8	39.9	22.3	30.9	4.9	2.5	3.7
外国	19	20	39	7.5	8.2	7.8
不詳	20	3	23	11.8	4.7	9.9

*1 総数は男女および性別不詳の合計

*2 全国は北海道～沖縄の合計

表 21. 罹患数、部位割合 (%)、粗罹患率 (人口 10 万対)、年齢調整罹患率 (人口 10 万対)、累積罹患率 (%) : 都道府県別、性別

A. 上皮内がんを除く 直腸 C19-C20

直腸 C19-C20 2017年

都道府県	罹患数			部位割合			粗罹患率			年齢調整罹患率						累積罹患率(0-74歳)		
	男	女	総数 *1	男	女	総数 *1	男	女	総数 *1	日本人口			世界人口			男	女	総数 *1
										男	女	総数 *1	男	女	総数 *1			
全 国 *2	32,661	18,577	51,241	5.8	4.4	5.2	53.0	28.6	40.4	29.9	14.5	21.8	21.9	10.7	16.0	2.7	1.3	2.0
北海道	1,540	921	2,461	5.8	4.4	5.2	61.5	32.7	46.3	31.7	14.8	22.5	23.2	10.9	16.5	3.0	1.3	2.1
青森	465	246	711	6.9	4.8	6.0	77.5	36.3	55.6	38.9	15.8	26.3	28.5	11.5	19.3	3.4	1.4	2.3
岩手	377	201	578	6.5	4.6	5.7	62.4	30.9	46.1	32.1	13.3	22.3	23.8	9.5	16.4	2.9	1.2	2.0
宮城	563	356	919	5.6	4.5	5.1	49.6	30.0	39.5	28.9	16.3	22.3	21.2	12.1	16.5	2.7	1.4	2.0
秋田	373	186	559	6.6	4.5	5.7	79.7	35.2	56.1	37.9	15.0	25.6	27.8	11.1	18.9	3.4	1.3	2.3
山形	291	172	463	5.0	4.3	4.7	54.8	30.1	42.0	25.8	14.3	19.7	18.8	10.7	14.5	2.4	1.2	1.8
福島	573	284	857	6.2	4.4	5.5	61.5	29.9	45.5	32.1	12.8	22.3	23.5	9.2	16.3	2.9	1.1	2.0
茨城	753	449	1,202	5.9	5.0	5.5	52.2	31.0	41.6	29.1	15.6	22.2	21.3	11.6	16.3	2.7	1.3	2.0
栃木	519	279	798	6.1	4.8	5.6	53.3	28.4	40.8	29.2	14.4	21.6	21.3	10.7	15.9	2.7	1.2	2.0
群馬	511	270	781	5.9	4.3	5.3	52.8	27.2	39.8	29.7	13.2	21.3	21.7	9.8	15.6	2.8	1.1	1.9
埼玉	1,786	931	2,717	6.0	4.3	5.3	49.0	25.4	37.2	28.3	13.8	20.8	20.7	10.2	15.3	2.6	1.2	1.9
千葉	1,673	865	2,538	6.1	4.5	5.5	53.9	27.5	40.6	31.3	14.5	22.7	23.1	10.7	16.8	2.9	1.3	2.1
東京都	3,174	1,859	5,033	6.1	4.5	5.4	47.0	26.7	36.7	30.8	15.5	22.9	22.6	11.4	16.8	2.9	1.4	2.1
神奈川県	2,244	1,183	3,427	6.0	4.3	5.3	49.1	25.8	37.4	29.5	14.7	21.7	21.5	10.9	16.0	2.7	1.3	2.0
新潟	711	392	1,103	5.9	4.6	5.4	64.8	33.5	48.7	32.8	15.7	23.8	23.7	11.6	17.4	2.9	1.4	2.1
富山	299	160	459	5.6	4.0	4.9	58.5	29.4	43.5	29.1	13.7	20.9	21.1	10.1	15.2	2.5	1.1	1.8
石川	231	155	386	4.4	3.8	4.1	41.5	26.2	33.7	21.3	13.3	16.9	15.5	9.9	12.4	2.0	1.2	1.6
福井	171	111	282	4.8	4.5	4.7	45.2	27.7	36.2	25.8	12.6	19.0	19.1	9.2	14.1	2.4	1.1	1.7
山梨	233	120	353	6.3	4.7	5.6	57.8	28.5	42.8	30.7	11.6	21.0	22.6	8.4	15.4	2.7	0.9	1.8
長野	502	320	822	5.4	4.5	5.0	49.6	30.1	39.6	25.5	13.6	19.3	18.4	10.0	14.1	2.3	1.1	1.7
岐阜	538	347	885	5.9	5.0	5.5	55.3	33.5	44.1	29.8	16.9	23.0	21.9	12.6	17.0	2.7	1.6	2.1
静岡県	938	555	1,493	5.9	4.8	5.4	51.8	29.7	40.6	27.4	14.9	20.9	20.0	10.9	15.3	2.5	1.3	1.9
愛知県	1,797	972	2,769	6.2	4.7	5.5	47.7	25.8	36.8	29.7	14.8	22.0	21.8	11.0	16.2	2.7	1.3	2.0
三重	448	245	693	5.6	4.1	5.0	51.1	26.5	38.5	26.5	12.1	18.9	19.0	8.8	13.6	2.3	1.1	1.7
滋賀	325	177	502	5.6	4.3	5.0	46.6	24.7	35.5	26.7	12.6	19.3	19.3	9.4	14.1	2.5	1.1	1.8
京都	603	398	1,001	5.0	4.5	4.8	48.6	29.3	38.5	26.8	14.2	20.0	19.5	10.3	14.6	2.4	1.2	1.8
大阪	2,422	1,392	3,815	6.0	4.6	5.4	57.1	30.4	43.2	32.3	15.9	23.5	23.5	11.7	17.3	3.0	1.4	2.1
兵庫県	1,519	857	2,376	6.0	4.6	5.4	57.9	29.8	43.2	31.5	15.3	22.8	22.8	11.3	16.6	2.8	1.4	2.1
奈良	326	191	517	5.0	4.0	4.5	51.3	26.8	38.4	27.0	12.6	19.3	20.1	9.1	14.2	2.6	1.1	1.8
和歌山	298	157	455	6.1	4.5	5.4	67.1	31.3	48.3	33.0	13.5	22.5	23.8	9.8	16.3	3.0	1.1	2.0
鳥取	163	96	259	5.7	4.5	5.2	60.4	32.5	45.8	31.3	15.0	22.8	23.3	11.1	16.9	3.1	1.4	2.2
島根	179	103	282	4.8	3.9	4.4	54.2	29.0	41.2	27.0	11.4	18.9	19.7	8.4	13.9	2.3	1.0	1.7
岡山	498	296	794	5.7	4.6	5.2	54.4	29.9	41.6	30.2	14.1	21.8	22.3	10.3	16.1	2.8	1.2	2.0
広島	659	407	1,066	5.1	4.3	4.7	48.0	27.9	37.7	27.8	14.3	20.7	20.4	10.7	15.4	2.6	1.3	1.9
山口	367	207	574	5.3	4.2	4.9	56.0	28.5	41.5	26.5	12.5	18.9	19.1	9.1	13.7	2.3	1.0	1.6
徳島	203	116	319	5.7	4.4	5.2	57.3	29.8	42.9	28.4	12.7	20.1	20.5	9.4	14.7	2.6	1.1	1.8
香川	236	151	387	4.9	4.2	4.6	50.3	30.3	40.0	26.2	14.4	20.1	19.2	10.6	14.8	2.5	1.2	1.9
愛媛	386	209	595	5.6	4.0	4.9	59.8	29.1	43.6	30.8	12.2	20.8	22.4	8.8	15.1	2.7	1.0	1.8
高知	188	123	312	5.3	4.4	4.9	56.0	32.6	43.8	27.6	14.3	20.5	20.1	10.2	14.9	2.6	1.3	1.9
福岡	1,261	769	2,030	5.7	4.3	5.0	52.2	28.6	39.7	30.6	14.2	21.8	22.4	10.4	16.0	2.8	1.2	2.0
佐賀	225	134	359	5.9	4.4	5.2	57.8	30.9	43.6	32.1	13.6	22.3	23.6	9.8	16.3	3.1	1.1	2.1
長崎	404	213	617	5.6	3.8	4.8	63.5	29.7	45.6	32.9	15.2	23.3	24.1	11.5	17.3	3.0	1.4	2.1
熊本	353	258	611	4.6	4.2	4.4	42.4	27.7	34.6	23.9	14.4	18.8	17.6	10.8	14.0	2.2	1.2	1.7
大分	268	167	435	5.1	3.8	4.5	49.1	27.5	37.7	27.4	11.9	19.2	20.2	8.8	14.2	2.4	1.1	1.7
宮崎	288	177	465	6.0	4.5	5.3	56.2	30.7	42.7	29.1	16.9	22.4	21.3	12.7	16.6	2.6	1.5	2.0
鹿児島	457	249	706	5.9	4.3	5.2	59.9	28.9	43.4	31.3	12.9	21.6	23.0	9.6	16.0	2.9	1.2	2.0
沖縄	323	151	474	7.0	4.0	5.7	45.6	20.6	32.8	31.7	12.5	22.0	23.7	9.3	16.4	3.1	1.1	2.1
外 国	10	8	18	3.9	3.3	3.6
不 詳	11	1	12	6.5	1.6	5.2

*1 総数は男女および性別不詳の合計

*2 全国は北海道～沖縄の合計

表 21. 罹患数、部位割合(%)、粗罹患率(人口10万対)、年齢調整罹患率(人口10万対)、累積罹患率(%): 都道府県別、性別

A. 上皮内がんを除く 肝および肝内胆管 C22

肝および肝内胆管 C22 2017年

都道府県	罹患数			部位割合			粗罹患率			年齢調整罹患率						累積罹患率(0-74歳)		
	男	女	総数 *1	男	女	総数 *1	男	女	総数 *1	日本人口			世界人口			男	女	総数 *1
										男	女	総数 *1	男	女	総数 *1			
全 国 *2	26,576	12,824	39,401	4.8	3.1	4.0	43.1	19.7	31.1	20.8	6.8	13.3	14.4	4.7	9.2	1.7	0.5	1.1
北海道	1,218	619	1,837	4.6	3.0	3.9	48.6	22.0	34.5	22.3	6.8	13.8	15.7	4.8	9.8	1.9	0.5	1.2
青森	287	149	436	4.3	2.9	3.7	47.8	22.0	34.1	22.3	6.5	13.7	15.9	4.5	9.8	1.9	0.4	1.1
岩手	246	121	367	4.2	2.8	3.6	40.7	18.6	29.2	17.9	5.9	11.4	12.4	4.0	7.9	1.5	0.5	1.0
宮城	401	194	595	4.0	2.5	3.3	35.3	16.3	25.6	17.8	5.3	11.2	12.5	3.5	7.8	1.5	0.4	0.9
秋田	194	101	295	3.4	2.4	3.0	41.5	19.1	29.6	16.3	4.2	9.8	11.4	2.8	6.8	1.4	0.3	0.8
山形	184	84	268	3.2	2.1	2.7	34.7	14.7	24.3	13.5	3.7	8.2	9.3	2.5	5.7	1.1	0.3	0.7
福島	374	192	566	4.1	3.0	3.6	40.1	20.2	30.1	17.7	6.8	11.9	12.4	4.8	8.4	1.4	0.5	0.9
茨城	563	235	798	4.4	2.6	3.7	39.0	16.2	27.6	18.6	5.3	11.6	13.1	3.5	8.1	1.5	0.4	0.9
栃木	394	185	579	4.7	3.2	4.0	40.5	18.8	29.6	20.3	7.2	13.5	14.1	4.8	9.3	1.7	0.5	1.1
群馬	376	206	582	4.4	3.3	3.9	38.8	20.8	29.7	17.5	7.5	12.1	12.0	5.3	8.5	1.5	0.6	1.0
埼玉	1,223	582	1,805	4.1	2.7	3.5	33.5	15.9	24.7	17.1	6.0	11.3	12.0	4.1	7.9	1.4	0.4	0.9
千葉	1,161	490	1,651	4.3	2.6	3.6	37.4	15.6	26.4	18.5	6.0	11.9	12.9	4.1	8.3	1.5	0.4	0.9
東京	2,266	1,027	3,293	4.4	2.5	3.5	33.5	14.7	24.0	19.4	5.9	12.2	13.5	4.0	8.5	1.6	0.4	1.0
神奈川	1,477	708	2,185	4.0	2.6	3.4	32.3	15.4	23.9	16.9	6.3	11.2	11.6	4.5	7.8	1.3	0.4	0.9
新潟	353	167	520	3.0	2.0	2.5	32.1	14.3	22.9	13.6	4.5	8.7	9.4	3.0	6.0	1.2	0.3	0.7
富山	215	103	318	4.0	2.6	3.4	42.1	18.9	30.1	18.1	6.1	11.6	12.4	4.5	8.1	1.5	0.4	1.0
石川	220	120	340	4.2	2.9	3.6	39.6	20.3	29.6	18.3	7.0	12.2	12.4	5.0	8.4	1.5	0.5	1.0
福井	174	74	248	4.9	3.0	4.1	46.0	18.5	31.8	21.3	6.2	13.2	14.7	4.1	9.1	1.7	0.5	1.1
山梨	228	109	337	6.2	4.3	5.4	56.6	25.9	40.9	24.0	7.7	15.3	16.3	5.3	10.5	2.0	0.6	1.3
長野	372	206	578	4.0	2.9	3.5	36.8	19.4	27.8	15.4	5.8	10.3	10.8	4.0	7.2	1.2	0.4	0.8
岐阜	381	204	585	4.2	2.9	3.7	39.2	19.7	29.1	17.5	6.7	11.6	12.1	4.5	8.0	1.4	0.5	0.9
静岡	742	296	1,038	4.7	2.5	3.8	41.0	15.9	28.2	18.8	5.2	11.6	13.0	3.7	8.1	1.6	0.4	1.0
愛知	1,284	605	1,890	4.4	2.9	3.8	34.1	16.1	25.1	18.2	6.5	12.0	12.5	4.4	8.3	1.4	0.5	0.9
三重	323	140	463	4.1	2.4	3.3	36.8	15.2	25.7	16.4	5.2	10.3	11.1	3.7	7.1	1.3	0.4	0.8
滋賀	249	156	405	4.3	3.8	4.1	35.7	21.8	28.7	17.9	7.7	12.5	12.4	5.2	8.6	1.3	0.6	0.9
京都	534	279	813	4.4	3.1	3.9	43.0	20.6	31.3	20.5	7.5	13.4	14.2	5.2	9.3	1.7	0.6	1.1
大阪	2,289	1,100	3,389	5.7	3.7	4.8	54.0	24.0	38.4	26.6	8.4	16.7	18.4	5.6	11.5	2.2	0.6	1.3
兵庫	1,366	655	2,021	5.4	3.5	4.6	52.1	22.8	36.7	24.0	7.7	15.1	16.5	5.2	10.4	1.9	0.6	1.2
奈良	356	155	511	5.4	3.2	4.5	56.1	21.8	37.9	25.1	7.1	15.3	17.4	4.7	10.5	2.0	0.5	1.2
和歌山	307	156	463	6.3	4.4	5.5	69.1	31.1	49.0	28.4	9.7	18.1	19.5	6.9	12.6	2.3	0.7	1.5
鳥取	152	75	227	5.3	3.5	4.5	56.3	25.4	40.2	23.9	8.7	15.6	16.4	7.2	11.4	2.1	0.8	1.4
島根	217	99	316	5.8	3.8	5.0	65.8	27.9	46.1	25.2	6.3	15.0	17.0	4.2	10.2	1.9	0.4	1.1
岡山	477	224	701	5.4	3.5	4.6	52.1	22.6	36.8	24.8	7.6	15.5	17.4	5.3	11.0	2.0	0.6	1.3
広島	739	331	1,070	5.7	3.5	4.8	53.9	22.7	37.8	25.7	7.5	15.9	17.8	5.0	11.0	2.1	0.5	1.3
山口	373	200	573	5.4	4.1	4.8	56.9	27.5	41.5	22.6	7.4	14.2	15.3	5.3	9.8	1.7	0.5	1.0
徳島	189	99	288	5.3	3.8	4.7	53.4	25.4	38.8	21.9	8.0	14.4	15.6	5.4	10.1	1.8	0.6	1.2
香川	257	121	378	5.3	3.4	4.5	54.8	24.2	39.0	24.7	8.5	16.1	17.5	6.0	11.4	2.1	0.6	1.3
愛媛	402	180	582	5.8	3.5	4.8	62.3	25.0	42.7	27.5	7.4	16.5	19.2	5.2	11.6	2.4	0.6	1.4
高知	204	114	318	5.7	4.0	5.0	60.7	30.2	44.6	26.3	8.0	16.6	18.8	5.9	12.0	2.3	0.6	1.4
福岡	1,444	778	2,222	6.5	4.3	5.5	59.8	28.9	43.5	30.0	9.5	18.7	20.8	6.4	12.9	2.4	0.7	1.5
佐賀	257	146	403	6.7	4.8	5.9	66.1	33.6	49.0	29.9	10.6	19.3	20.4	6.9	13.0	2.5	0.7	1.6
長崎	425	196	621	5.9	3.5	4.8	66.8	27.3	45.9	28.9	8.0	17.3	20.5	5.5	12.3	2.3	0.5	1.4
熊本	488	233	721	6.3	3.8	5.2	58.6	25.0	40.8	27.2	7.6	16.5	18.9	5.2	11.5	2.2	0.6	1.4
大分	266	173	439	5.1	4.0	4.6	48.7	28.5	38.1	21.1	8.4	14.2	14.4	5.9	9.8	1.6	0.6	1.1
宮崎	284	138	422	5.9	3.5	4.8	55.5	23.9	38.8	23.3	7.1	14.5	16.5	4.7	10.1	2.0	0.5	1.2
鹿児島	440	214	654	5.6	3.7	4.8	57.7	24.8	40.2	24.1	7.7	15.2	17.0	5.2	10.7	2.1	0.5	1.3
沖縄	205	85	290	4.4	2.3	3.5	28.9	11.6	20.1	17.8	5.9	11.6	12.7	4.3	8.3	1.5	0.5	1.0
外国	39	18	57	15.3	7.4	11.4
不詳	14	0	14	8.3	0.0	6.0

*1 総数は男女および性別不詳の合計

*2 全国は北海道～沖縄の合計

表 21. 罹患数、部位割合(%)、粗罹患率(人口10万対)、年齢調整罹患率(人口10万対)、累積罹患率(%)： 都道府県別、性別

A. 上皮内がんを除く 胆のう・胆管 C23-C24

胆のう・胆管 C23-C24 2017年

都道府県	罹患数			部位割合			粗罹患率			年齢調整罹患率						累積罹患率(0-74歳)		
	男	女	総数 *1	男	女	総数 *1	男	女	総数 *1	日本人口			世界人口			男	女	総数 *1
										男	女	総数 *1	男	女	総数 *1			
全 国 *2	12,085	10,578	22,664	2.2	2.5	2.3	19.6	16.3	17.9	8.5	5.0	6.6	5.7	3.4	4.4	0.6	0.3	0.5
北海道	634	545	1,179	2.4	2.6	2.5	25.3	19.4	22.2	9.8	5.1	7.1	6.5	3.4	4.8	0.7	0.3	0.5
青森	223	159	382	3.3	3.1	3.2	37.2	23.5	29.9	14.2	6.2	9.6	9.2	4.1	6.3	1.0	0.4	0.7
岩手	180	149	329	3.1	3.4	3.2	29.8	22.9	26.2	10.9	6.4	8.3	7.1	4.2	5.5	0.8	0.5	0.6
宮城	250	199	449	2.5	2.5	2.5	22.0	16.8	19.3	9.6	4.7	7.0	6.4	3.0	4.6	0.7	0.3	0.5
秋田	141	148	289	2.5	3.6	2.9	30.1	28.0	29.0	9.8	6.6	7.9	6.4	4.3	5.2	0.7	0.4	0.5
山形	162	117	279	2.8	2.9	2.9	30.5	20.5	25.3	11.0	4.7	7.5	7.2	3.0	4.9	0.8	0.3	0.5
福島	227	205	432	2.5	3.2	2.8	24.4	21.6	22.9	9.5	5.2	7.2	6.2	3.5	4.8	0.6	0.3	0.5
茨城	286	240	526	2.2	2.7	2.4	19.8	16.6	18.2	8.7	5.3	6.9	5.9	3.5	4.6	0.7	0.4	0.5
栃木	210	158	368	2.5	2.7	2.6	21.6	16.1	18.8	9.4	5.0	7.0	6.1	3.3	4.6	0.7	0.3	0.5
群馬	226	179	405	2.6	2.9	2.7	23.3	18.0	20.7	9.8	5.5	7.4	6.5	3.7	5.0	0.7	0.4	0.5
埼玉県	603	511	1,114	2.0	2.4	2.2	16.5	14.0	15.2	7.8	5.0	6.3	5.2	3.3	4.2	0.6	0.3	0.4
千葉県	563	397	960	2.1	2.1	2.1	18.1	12.6	15.4	8.2	4.7	6.3	5.5	3.2	4.2	0.6	0.3	0.5
東京都	1,038	851	1,889	2.0	2.0	2.0	15.4	12.2	13.8	8.0	4.7	6.2	5.4	3.2	4.2	0.6	0.3	0.4
神奈川県	753	596	1,349	2.0	2.2	2.1	16.5	13.0	14.7	7.8	4.8	6.1	5.2	3.2	4.1	0.5	0.3	0.4
新潟県	285	266	551	2.4	3.1	2.7	26.0	22.8	24.3	10.0	5.5	7.6	6.6	3.5	4.9	0.7	0.3	0.5
富山県	131	123	254	2.4	3.1	2.7	25.6	22.6	24.1	9.1	6.2	7.4	5.9	4.2	4.9	0.5	0.5	0.5
石川県	120	123	243	2.3	3.0	2.6	21.6	20.8	21.2	9.9	5.7	7.6	6.7	3.7	5.1	0.7	0.4	0.6
福井県	82	80	162	2.3	3.2	2.7	21.7	20.0	20.8	8.3	4.7	6.4	5.3	3.1	4.2	0.5	0.4	0.5
山梨県	85	64	149	2.3	2.5	2.4	21.1	15.2	18.1	9.4	3.5	6.3	6.4	2.2	4.3	0.7	0.2	0.5
長野県	279	232	511	3.0	3.3	3.1	27.6	21.8	24.6	9.7	5.1	7.2	6.3	3.3	4.7	0.6	0.3	0.5
岐阜県	176	182	358	1.9	2.6	2.2	18.1	17.6	17.8	7.3	5.5	6.3	4.8	3.6	4.1	0.5	0.4	0.5
静岡県	360	319	679	2.3	2.7	2.5	19.9	17.1	18.5	8.0	5.5	6.6	5.4	3.8	4.5	0.6	0.4	0.5
愛知県	535	501	1,036	1.8	2.4	2.1	14.2	13.3	13.8	7.1	5.0	5.9	4.6	3.3	3.9	0.5	0.3	0.4
三重県	169	132	301	2.1	2.2	2.2	19.3	14.3	16.7	7.6	4.4	5.8	5.0	3.0	3.9	0.5	0.3	0.4
滋賀県	124	124	248	2.1	3.0	2.5	17.8	17.3	17.6	8.5	6.1	7.2	5.8	4.1	4.9	0.6	0.4	0.5
京都府	247	209	456	2.1	2.3	2.2	19.9	15.4	17.5	8.9	5.5	7.0	6.1	3.8	4.8	0.7	0.4	0.6
大阪府	766	638	1,405	1.9	2.1	2.0	18.1	13.9	15.9	8.3	4.7	6.4	5.6	3.1	4.3	0.6	0.3	0.5
兵庫県	433	426	859	1.7	2.3	2.0	16.5	14.8	15.6	7.0	4.5	5.7	4.7	3.1	3.8	0.5	0.3	0.4
奈良県	133	106	239	2.0	2.2	2.1	20.9	14.9	17.7	8.2	5.0	6.3	5.5	3.4	4.3	0.6	0.3	0.5
和歌山県	89	81	170	1.8	2.3	2.0	20.0	16.2	18.0	7.7	4.4	5.9	5.2	2.9	3.9	0.6	0.3	0.4
鳥取県	62	72	134	2.2	3.4	2.7	23.0	24.4	23.7	8.1	6.1	6.9	5.1	4.1	4.5	0.4	0.4	0.4
島根県	82	90	172	2.2	3.4	2.7	24.8	25.4	25.1	8.7	5.4	6.9	5.9	3.4	4.6	0.7	0.3	0.5
岡山県	180	168	348	2.0	2.6	2.3	19.7	17.0	18.2	8.0	4.8	6.2	5.3	3.2	4.2	0.5	0.3	0.4
広島県	211	217	428	1.6	2.3	1.9	15.4	14.9	15.1	6.4	4.8	5.5	4.3	3.3	3.7	0.4	0.3	0.4
山口県	130	129	259	1.9	2.6	2.2	19.8	17.7	18.7	7.1	4.0	5.4	4.9	2.7	3.7	0.5	0.3	0.4
徳島県	81	61	142	2.3	2.3	2.3	22.9	15.7	19.1	7.5	3.6	5.3	4.9	2.4	3.5	0.5	0.2	0.4
香川県	102	95	197	2.1	2.7	2.4	21.7	19.0	20.4	8.6	4.9	6.6	5.7	3.3	4.4	0.6	0.3	0.5
愛媛県	148	136	284	2.1	2.6	2.4	22.9	18.9	20.8	8.9	5.1	6.7	5.9	3.4	4.5	0.5	0.3	0.4
高知県	68	82	150	1.9	2.9	2.3	20.2	21.8	21.0	7.5	4.7	6.0	4.9	3.1	4.0	0.5	0.3	0.4
福岡県	436	472	908	2.0	2.6	2.3	18.1	17.5	17.8	8.1	5.2	6.4	5.3	3.4	4.3	0.6	0.3	0.4
佐賀県	98	93	191	2.6	3.1	2.8	25.2	21.4	23.2	11.0	5.5	8.0	7.4	3.6	5.3	0.9	0.3	0.6
長崎県	141	150	291	1.9	2.7	2.3	22.2	20.9	21.5	8.3	5.9	6.9	5.5	4.1	4.6	0.6	0.4	0.5
熊本県	188	176	364	2.4	2.9	2.6	22.6	18.9	20.6	8.8	5.1	6.8	5.9	3.5	4.6	0.7	0.3	0.5
大分県	145	154	299	2.8	3.5	3.1	26.6	25.4	25.9	10.1	5.8	7.7	6.8	3.8	5.2	0.8	0.3	0.5
宮崎県	130	122	252	2.7	3.1	2.9	25.4	21.1	23.1	9.2	5.5	7.1	6.0	3.7	4.7	0.6	0.3	0.4
鹿児島県	233	215	448	3.0	3.7	3.3	30.5	24.9	27.6	10.9	6.3	8.3	7.4	4.2	5.6	0.8	0.5	0.6
沖縄県	140	86	226	3.0	2.3	2.7	19.7	11.7	15.7	10.8	4.2	7.3	7.3	2.7	4.9	0.8	0.2	0.5
外国	3	1	4	1.2	0.4	0.8
不詳	2	1	3	1.2	1.6	1.3

*1 総数は男女および性別不詳の合計

*2 全国は北海道～沖縄の合計

表 21. 罹患数、部位割合(%)、粗罹患率(人口10万対)、年齢調整罹患率(人口10万対)、累積罹患率(%): 都道府県別、性別

A. 上皮内がんを除く 膵臓 C25

膵臓 C25 2017年

都道府県	罹患数			部位割合			粗罹患率			年齢調整罹患率						累積罹患率(0-74歳)		
	男	女	総数 *1	男	女	総数 *1	男	女	総数 *1	日本人口			世界人口			男	女	総数 *1
										男	女	総数 *1	男	女	総数 *1			
全 国 *2	21,200	19,780	40,981	3.8	4.7	4.2	34.4	30.4	32.3	17.0	11.5	14.1	11.9	8.0	9.8	1.4	0.9	1.2
北海道	1,170	1,206	2,376	4.4	5.8	5.0	46.7	42.9	44.7	21.5	14.0	17.4	15.0	9.6	12.1	1.8	1.1	1.4
青森	268	258	526	4.0	5.0	4.4	44.7	38.1	41.2	19.7	12.0	15.5	13.8	8.2	10.8	1.7	0.9	1.3
岩手	215	205	420	3.7	4.7	4.1	35.6	31.5	33.5	15.6	10.6	12.9	11.0	7.5	9.2	1.3	0.9	1.1
宮城	399	386	785	4.0	4.9	4.4	35.1	32.5	33.8	17.4	12.8	15.0	12.1	9.0	10.5	1.5	1.0	1.2
秋田	197	199	396	3.5	4.8	4.0	42.1	37.7	39.8	15.9	10.8	13.1	11.0	7.7	9.2	1.4	0.9	1.1
山形	216	188	404	3.7	4.7	4.1	40.7	32.9	36.7	17.0	9.6	13.1	11.9	6.3	9.0	1.4	0.7	1.1
福島	342	330	672	3.7	5.1	4.3	36.7	34.7	35.7	16.5	11.7	14.0	11.6	8.2	9.9	1.4	1.0	1.2
茨城	493	418	911	3.8	4.7	4.2	34.2	28.8	31.5	17.2	11.3	14.2	12.2	8.0	10.1	1.5	0.9	1.2
栃木	300	258	558	3.5	4.4	3.9	30.8	26.2	28.5	14.8	10.6	12.6	10.3	7.5	8.8	1.3	0.8	1.1
群馬	303	325	628	3.5	5.2	4.2	31.3	32.8	32.0	15.0	11.6	13.3	10.6	8.1	9.3	1.3	0.9	1.1
埼玉	1,098	947	2,045	3.7	4.4	4.0	30.1	25.9	28.0	15.8	11.2	13.4	11.2	7.8	9.4	1.4	0.9	1.2
千葉	977	811	1,788	3.6	4.2	3.8	31.5	25.8	28.6	15.9	10.4	13.0	11.1	7.2	9.1	1.3	0.8	1.1
東京都	1,941	1,840	3,781	3.7	4.4	4.0	28.7	26.4	27.6	16.6	11.8	14.0	11.5	8.2	9.7	1.4	0.9	1.2
神奈川県	1,421	1,294	2,715	3.8	4.7	4.2	31.1	28.2	29.6	16.9	11.9	14.3	11.8	8.2	10.0	1.4	1.0	1.2
新潟	435	430	865	3.6	5.1	4.2	39.6	36.8	38.2	17.2	12.5	14.7	12.0	8.7	10.3	1.4	1.0	1.2
富山	232	211	443	4.3	5.3	4.8	45.4	38.8	42.0	20.9	12.4	16.4	14.9	8.6	11.6	1.7	1.0	1.4
石川	202	200	402	3.8	4.9	4.3	36.3	33.8	35.0	17.6	11.4	14.4	12.0	7.8	9.9	1.4	1.0	1.2
福井	135	124	259	3.8	5.0	4.3	35.7	30.9	33.2	16.2	9.5	12.7	11.4	6.4	8.8	1.3	0.6	1.0
山梨	141	130	271	3.8	5.1	4.3	35.0	30.9	32.9	16.4	10.1	13.2	11.9	7.0	9.4	1.5	0.8	1.2
長野	392	355	747	4.2	5.0	4.6	38.7	33.4	36.0	16.3	10.6	13.3	11.4	7.4	9.3	1.4	0.8	1.1
岐阜	366	359	725	4.0	5.2	4.5	37.6	34.7	36.1	18.0	12.1	14.9	12.9	8.3	10.5	1.6	0.9	1.2
静岡県	622	565	1,187	3.9	4.9	4.3	34.4	30.3	32.3	16.3	10.4	13.3	11.5	7.1	9.2	1.4	0.8	1.1
愛知県	1,141	994	2,135	3.9	4.8	4.3	30.3	26.4	28.4	16.6	11.8	14.1	11.6	8.2	9.8	1.4	0.9	1.2
三重	316	299	615	4.0	5.1	4.4	36.0	32.4	34.2	17.1	11.8	14.3	12.0	8.3	10.0	1.4	0.9	1.2
滋賀	208	213	421	3.6	5.1	4.2	29.8	29.7	29.8	16.0	11.9	13.9	11.2	8.0	9.6	1.4	0.9	1.1
京都	488	410	898	4.1	4.6	4.3	39.3	30.2	34.6	19.6	11.2	15.1	13.8	7.8	10.6	1.7	0.9	1.3
大阪	1,449	1,331	2,780	3.6	4.4	4.0	34.2	29.0	31.5	17.4	11.8	14.4	12.2	8.1	10.1	1.5	1.0	1.2
兵庫	896	865	1,761	3.6	4.6	4.0	34.1	30.0	32.0	16.2	11.8	13.8	11.2	8.3	9.6	1.4	0.9	1.1
奈良	249	217	466	3.8	4.5	4.1	39.2	30.5	34.6	17.1	11.6	14.0	12.0	8.0	9.8	1.5	0.9	1.2
和歌山	220	186	406	4.5	5.3	4.8	49.5	37.1	43.0	21.4	10.9	15.8	15.1	7.5	11.1	1.9	0.8	1.3
鳥取	116	102	218	4.0	4.8	4.4	43.0	34.6	38.6	18.4	11.4	14.5	12.3	8.1	10.0	1.4	0.9	1.2
島根	141	146	287	3.8	5.5	4.5	42.7	41.1	41.9	18.7	11.0	14.8	13.4	7.2	10.2	1.6	0.7	1.2
岡山	360	303	663	4.1	4.7	4.4	39.3	30.6	34.8	19.1	10.4	14.5	13.6	7.1	10.2	1.7	0.8	1.2
広島	465	466	931	3.6	4.9	4.1	33.9	32.0	32.9	16.8	11.8	14.1	11.7	8.2	9.9	1.4	1.0	1.2
山口	230	228	458	3.3	4.6	3.9	35.1	31.4	33.1	15.1	10.3	12.5	10.6	7.1	8.7	1.2	0.8	1.0
徳島	135	142	277	3.8	5.4	4.5	38.1	36.5	37.3	15.8	11.2	13.4	10.9	7.7	9.3	1.3	0.9	1.1
香川	172	149	321	3.6	4.2	3.8	36.7	29.9	33.2	15.6	10.7	13.0	10.9	7.4	9.0	1.3	0.8	1.1
愛媛	246	239	485	3.6	4.6	4.0	38.1	33.2	35.6	16.6	11.2	13.7	11.6	7.8	9.5	1.4	0.9	1.2
高知	136	133	269	3.8	4.7	4.2	40.5	35.3	37.7	18.6	9.6	14.0	13.5	6.5	10.0	1.6	0.8	1.2
福岡	819	782	1,601	3.7	4.3	4.0	33.9	29.0	31.3	17.6	11.1	14.0	12.4	7.6	9.8	1.5	0.9	1.2
佐賀	133	124	257	3.5	4.1	3.7	34.2	28.6	31.2	16.5	9.9	12.9	11.5	6.7	8.9	1.3	0.8	1.1
長崎	255	300	555	3.5	5.4	4.3	40.1	41.8	41.0	17.7	13.5	15.4	12.5	9.2	10.8	1.5	1.1	1.3
熊本	311	314	625	4.0	5.1	4.5	37.3	33.7	35.4	17.2	12.0	14.4	12.3	8.3	10.1	1.5	1.0	1.2
大分	232	208	440	4.4	4.8	4.6	42.5	34.3	38.2	19.3	10.9	14.8	13.7	7.7	10.5	1.7	0.8	1.3
宮崎	187	204	391	3.9	5.2	4.5	36.5	35.4	35.9	15.5	10.3	12.8	11.1	6.9	8.9	1.4	0.7	1.0
鹿児島	254	260	515	3.3	4.5	3.8	33.3	30.1	31.7	14.3	9.4	11.7	9.8	6.6	8.1	1.1	0.7	0.9
沖縄	176	126	302	3.8	3.4	3.6	24.8	17.2	20.9	15.9	8.7	12.2	11.6	6.3	8.9	1.5	0.8	1.1
外国	15	15	30	5.9	6.2	6.0
不詳	4	0	4	2.4	0.0	1.7

*1 総数は男女および性別不詳の合計

*2 全国は北海道～沖縄の合計

表 21. 罹患数、部位割合 (%)、粗罹患率 (人口 10 万対)、年齢調整罹患率 (人口 10 万対)、累積罹患率 (%) : 都道府県別、性別

A. 上皮内がんを除く 喉頭 C32

喉頭 C32 2017年

都道府県	罹患数			部位割合			粗罹患率			年齢調整罹患率						累積罹患率 (0-74歳)		
	男	女	総数 *1	男	女	総数 *1	男	女	総数 *1	日本人口			世界人口			男	女	総数 *1
										男	女	総数 *1	男	女	総数 *1			
全 国 *2	4,845	402	5,247	0.9	0.1	0.5	7.9	0.6	4.1	3.9	0.3	2.0	2.8	0.2	1.4	0.4	0.0	0.2
北海道	233	27	260	0.9	0.1	0.5	9.3	1.0	4.9	4.2	0.4	2.1	3.0	0.3	1.5	0.4	0.0	0.2
青森	51	2	53	0.8	0.0	0.4	8.5	0.3	4.1	3.9	0.0	1.7	2.8	0.0	1.3	0.3	0.0	0.2
岩手	43	2	45	0.7	0.0	0.4	7.1	0.3	3.6	3.1	0.0	1.5	2.3	0.0	1.1	0.3	0.0	0.2
宮城	85	4	89	0.8	0.1	0.5	7.5	0.3	3.8	4.0	0.2	2.0	2.9	0.1	1.5	0.4	0.0	0.2
秋田	59	1	60	1.0	0.0	0.6	12.6	0.2	6.0	5.0	0.1	2.3	3.5	0.1	1.6	0.4	0.0	0.2
山形	52	8	60	0.9	0.2	0.6	9.8	1.4	5.4	4.1	0.8	2.3	2.8	0.6	1.6	0.4	0.1	0.2
福島	59	4	63	0.6	0.1	0.4	6.3	0.4	3.3	2.7	0.2	1.4	1.9	0.1	1.0	0.2	0.0	0.1
茨城	106	12	118	0.8	0.1	0.5	7.4	0.8	4.1	3.6	0.4	1.9	2.6	0.3	1.4	0.4	0.0	0.2
栃木	58	4	62	0.7	0.1	0.4	6.0	0.4	3.2	2.9	0.2	1.5	2.0	0.2	1.1	0.2	0.0	0.1
群馬	83	6	89	1.0	0.1	0.6	8.6	0.6	4.5	4.0	0.3	2.0	2.8	0.2	1.5	0.4	0.0	0.2
埼玉	258	19	277	0.9	0.1	0.5	7.1	0.5	3.8	3.5	0.2	1.8	2.4	0.2	1.2	0.3	0.0	0.2
千葉	247	12	259	0.9	0.1	0.6	8.0	0.4	4.1	4.0	0.1	2.0	2.9	0.1	1.4	0.4	0.0	0.2
東京都	420	42	462	0.8	0.1	0.5	6.2	0.6	3.4	3.7	0.4	1.9	2.6	0.3	1.4	0.4	0.0	0.2
神奈川県	286	33	319	0.8	0.1	0.5	6.3	0.7	3.5	3.4	0.3	1.8	2.4	0.2	1.3	0.3	0.0	0.2
新潟	130	10	140	1.1	0.1	0.7	11.8	0.9	6.2	5.5	0.3	2.8	4.0	0.2	2.0	0.5	0.0	0.3
富山	57	3	60	1.1	0.1	0.6	11.2	0.6	5.7	5.1	0.4	2.6	3.6	0.3	1.8	0.5	0.0	0.2
石川	44	6	50	0.8	0.1	0.5	7.9	1.0	4.4	3.7	0.5	2.0	2.7	0.4	1.5	0.3	0.1	0.2
福井	33	4	37	0.9	0.2	0.6	8.7	1.0	4.7	3.7	0.5	2.0	2.5	0.4	1.3	0.3	0.1	0.2
山梨	21	1	22	0.6	0.0	0.4	5.2	0.2	2.7	2.3	0.1	1.1	1.5	0.0	0.7	0.1	0.0	0.1
長野	62	7	69	0.7	0.1	0.4	6.1	0.7	3.3	2.8	0.2	1.4	1.9	0.1	1.0	0.3	0.0	0.1
岐阜	80	5	85	0.9	0.1	0.5	8.2	0.5	4.2	3.6	0.3	1.8	2.4	0.2	1.2	0.3	0.0	0.2
静岡県	144	8	152	0.9	0.1	0.6	8.0	0.4	4.1	3.8	0.2	1.9	2.7	0.1	1.4	0.4	0.0	0.2
愛知県	279	21	300	1.0	0.1	0.6	7.4	0.6	4.0	4.0	0.3	2.1	2.8	0.2	1.4	0.4	0.0	0.2
三重	69	5	74	0.9	0.1	0.5	7.9	0.5	4.1	3.6	0.1	1.8	2.5	0.1	1.2	0.3	0.0	0.2
滋賀	58	3	61	1.0	0.1	0.6	8.3	0.4	4.3	4.4	0.3	2.2	2.9	0.2	1.5	0.4	0.0	0.2
京都	112	3	115	0.9	0.0	0.5	9.0	0.2	4.4	4.4	0.1	2.1	3.1	0.1	1.5	0.4	0.0	0.2
大阪	362	47	409	0.9	0.2	0.6	8.5	1.0	4.6	4.3	0.5	2.2	3.1	0.3	1.6	0.4	0.0	0.2
兵庫県	196	14	210	0.8	0.1	0.5	7.5	0.5	3.8	3.7	0.3	1.9	2.6	0.2	1.3	0.3	0.0	0.2
奈良	62	3	65	0.9	0.1	0.6	9.8	0.4	4.8	4.3	0.2	2.1	3.1	0.2	1.5	0.4	0.0	0.2
和歌山	50	5	55	1.0	0.1	0.7	11.3	1.0	5.8	5.6	0.5	2.8	4.0	0.4	2.1	0.5	0.0	0.3
山取	27	2	29	0.9	0.1	0.6	10.0	0.7	5.1	4.3	0.5	2.3	3.0	0.4	1.6	0.4	0.1	0.2
鳥根	38	1	39	1.0	0.0	0.6	11.5	0.3	5.7	5.8	0.1	2.8	4.3	0.0	2.1	0.5	0.0	0.2
山島	70	9	79	0.8	0.1	0.5	7.6	0.9	4.1	3.6	0.5	1.9	2.5	0.3	1.3	0.3	0.0	0.2
広島	108	8	116	0.8	0.1	0.5	7.9	0.5	4.1	4.2	0.3	2.1	3.0	0.2	1.5	0.4	0.0	0.2
山徳	66	4	70	1.0	0.1	0.6	10.1	0.6	5.1	4.4	0.4	2.2	3.1	0.3	1.6	0.4	0.0	0.2
山口	23	3	26	0.6	0.1	0.4	6.5	0.8	3.5	2.8	0.3	1.5	2.0	0.2	1.1	0.2	0.0	0.1
徳香	42	6	48	0.9	0.2	0.6	9.0	1.2	5.0	4.3	0.5	2.3	3.1	0.4	1.7	0.4	0.0	0.2
愛媛	60	5	65	0.9	0.1	0.5	9.3	0.7	4.8	4.2	0.2	2.0	3.0	0.2	1.4	0.4	0.0	0.2
高知	33	1	34	0.9	0.0	0.5	9.8	0.3	4.8	4.0	0.1	1.9	2.7	0.1	1.3	0.4	0.0	0.2
福岡	202	13	215	0.9	0.1	0.5	8.4	0.5	4.2	4.5	0.2	2.1	3.2	0.1	1.5	0.4	0.0	0.2
佐賀	36	1	37	0.9	0.0	0.5	9.3	0.2	4.5	4.6	0.2	2.2	3.2	0.1	1.5	0.4	0.0	0.2
長崎	72	7	79	1.0	0.1	0.6	11.3	1.0	5.8	4.7	0.6	2.4	3.2	0.4	1.6	0.4	0.1	0.2
熊本	66	9	75	0.9	0.1	0.5	7.9	1.0	4.2	3.8	0.3	1.9	2.7	0.2	1.4	0.3	0.0	0.2
大分	60	5	65	1.1	0.1	0.7	11.0	0.8	5.6	4.7	0.2	2.3	3.3	0.2	1.6	0.4	0.0	0.2
宮崎	44	3	47	0.9	0.1	0.5	8.6	0.5	4.3	3.9	0.3	1.9	2.8	0.2	1.4	0.3	0.0	0.2
鹿児島	62	3	65	0.8	0.1	0.5	8.1	0.3	4.0	3.5	0.2	1.7	2.4	0.1	1.2	0.3	0.0	0.2
沖縄	37	1	38	0.8	0.0	0.5	5.2	0.1	2.6	3.7	0.1	1.9	2.8	0.1	1.4	0.4	0.0	0.2
外 国	0	2	2	0.0	0.8	0.4
不詳	1	0	1	0.6	0.0	0.4

*1 総数は男女および性別不詳の合計

*2 全国は北海道～沖縄の合計

表 21. 罹患数、部位割合 (%)、粗罹患率 (人口 10 万対)、年齢調整罹患率 (人口 10 万対)、累積罹患率 (%) : 都道府県別、性別

A. 上皮内がんを除く 肺 C33-C34

肺 C33-C34 2017年

都道府県	罹患数			部位割合			粗罹患率			年齢調整罹患率						累積罹患率(0-74歳)		
	男	女	総数 *1	男	女	総数 *1	男	女	総数 *1	日本人口			世界人口			男	女	総数 *1
										男	女	総数 *1	男	女	総数 *1			
全 国 *2	82,880	41,630	124,510	14.8	9.9	12.7	134.4	64.0	98.3	63.2	26.9	43.3	43.5	19.0	30.1	5.3	2.3	3.8
北海道	4,333	2,269	6,602	16.4	10.9	13.9	172.9	80.6	124.1	72.9	30.9	49.1	49.9	21.8	34.0	6.1	2.7	4.2
青森	991	422	1,413	14.7	8.2	11.9	165.2	62.2	110.6	70.1	21.8	42.7	48.2	15.2	29.6	5.8	2.0	3.7
岩手	774	441	1,215	13.3	10.0	11.9	128.1	67.7	96.8	54.4	24.4	37.8	37.2	17.0	26.2	4.6	2.0	3.2
宮城	1,501	757	2,258	14.9	9.6	12.6	132.1	63.7	97.2	63.3	27.1	43.6	44.2	19.2	30.7	5.5	2.5	4.0
秋田	721	347	1,068	12.7	8.4	10.9	154.1	65.7	107.2	59.4	22.9	39.1	41.2	16.4	27.6	5.2	2.1	3.6
山形	846	380	1,226	14.7	9.5	12.6	159.3	66.5	111.3	62.9	25.2	42.1	42.9	18.0	29.3	5.2	2.4	3.7
福島	1,277	611	1,888	13.9	9.5	12.1	137.0	64.2	100.3	58.6	24.4	40.1	40.0	17.3	27.8	4.8	2.1	3.4
茨城	1,922	785	2,707	15.0	8.8	12.4	133.3	54.1	93.6	61.1	22.8	40.6	42.0	16.0	28.2	4.9	1.9	3.4
栃木	1,229	495	1,724	14.5	8.4	12.0	126.2	50.4	88.1	59.5	20.6	38.5	41.2	14.4	26.9	4.8	1.7	3.2
群馬	1,221	608	1,829	14.1	9.8	12.3	126.1	61.3	93.3	56.1	24.2	38.8	38.6	17.0	27.0	4.7	2.0	3.3
埼玉	4,365	1,957	6,322	14.7	9.1	12.3	119.7	53.4	86.5	59.3	24.1	40.4	40.6	16.9	27.9	5.0	2.1	3.5
千葉	3,723	1,865	5,588	13.7	9.7	12.0	120.0	59.3	89.5	57.6	26.7	41.0	39.9	18.8	28.6	4.9	2.3	3.6
東京都	7,285	4,056	11,341	14.0	9.7	12.1	107.8	58.2	82.6	60.9	28.2	43.0	42.0	19.9	30.0	5.2	2.4	3.7
神奈川県	5,139	2,659	7,798	13.8	9.6	12.0	112.5	57.9	85.1	58.3	26.3	41.1	39.9	18.4	28.4	4.9	2.2	3.5
新潟	1,720	799	2,519	14.4	9.4	12.3	156.6	68.3	111.1	66.4	26.6	44.7	46.1	18.8	31.3	5.8	2.4	4.1
富山	796	375	1,171	14.9	9.5	12.6	155.8	68.9	111.0	65.1	24.4	42.6	44.7	17.0	29.5	5.2	2.2	3.7
石川	821	467	1,288	15.6	11.4	13.7	147.7	79.0	112.3	68.1	34.0	49.1	47.0	24.3	34.4	5.6	3.1	4.3
福井	530	233	763	15.0	9.4	12.7	140.2	58.1	97.9	62.3	25.4	42.0	43.4	18.2	29.7	5.3	2.4	3.8
山梨	524	235	759	14.2	9.2	12.1	130.0	55.8	92.1	56.8	24.5	39.3	38.9	17.3	27.3	4.8	2.2	3.5
長野	1,254	671	1,925	13.5	9.5	11.8	123.9	63.1	92.7	50.9	26.8	37.6	34.8	19.2	26.3	4.2	2.3	3.2
岐阜	1,391	650	2,041	15.4	9.4	12.8	143.0	62.8	101.6	63.2	24.6	42.1	43.4	17.4	29.2	5.3	2.0	3.6
静岡県	2,207	1,128	3,335	13.8	9.7	12.1	121.9	60.5	90.7	53.9	24.6	38.0	37.1	17.4	26.4	4.6	2.1	3.3
愛知県	4,449	2,029	6,478	15.3	9.8	13.0	118.2	53.9	86.1	62.6	25.5	42.6	43.2	17.9	29.7	5.4	2.2	3.8
三重	1,314	621	1,935	16.5	10.5	13.9	149.8	67.3	107.5	66.5	28.4	45.6	45.4	20.3	31.7	5.8	2.5	4.1
滋賀	994	431	1,425	17.1	10.4	14.3	142.6	60.2	100.8	73.1	28.4	49.1	51.0	20.1	34.5	6.3	2.2	4.2
京都	1,902	973	2,875	15.8	10.9	13.7	153.1	71.7	110.6	70.6	30.1	48.0	48.1	21.5	33.3	5.8	2.8	4.2
大阪	6,256	3,154	9,410	15.6	10.5	13.4	147.5	68.8	106.6	71.1	29.4	48.1	48.9	20.5	33.4	6.0	2.5	4.2
兵庫	3,807	1,877	5,684	15.1	10.0	13.0	145.1	65.2	103.3	65.7	27.3	44.4	44.9	19.3	30.7	5.3	2.4	3.8
奈良	921	462	1,383	14.0	9.6	12.1	145.0	64.9	102.7	60.5	26.8	41.8	41.0	18.9	28.7	4.8	2.2	3.4
和歌山	718	328	1,046	14.7	9.3	12.5	161.7	65.5	110.7	66.1	25.1	43.3	45.6	17.8	30.3	5.8	2.1	3.8
鳥取	446	223	669	15.6	10.5	13.4	165.2	75.6	118.4	73.7	28.2	49.0	51.5	19.9	34.5	6.5	2.6	4.5
島根	528	302	830	14.2	11.4	13.0	160.0	85.1	121.2	63.8	30.5	45.5	44.4	21.9	32.1	5.9	2.7	4.2
岡山	1,379	640	2,019	15.7	10.0	13.3	150.5	64.6	105.9	66.4	26.0	44.2	45.8	18.4	30.8	5.7	2.2	3.9
広島	1,927	959	2,886	14.9	10.1	12.9	140.5	65.8	102.0	65.6	26.7	44.3	45.0	18.9	30.8	5.4	2.3	3.8
山口	1,049	539	1,588	15.2	10.9	13.4	160.2	74.1	114.9	65.8	26.4	44.0	45.5	18.7	30.8	5.6	2.3	3.8
徳島	570	283	853	16.1	10.8	13.8	161.0	72.8	114.8	64.5	26.7	43.7	44.0	19.2	30.4	5.2	2.3	3.7
香川	809	381	1,190	16.8	10.7	14.2	172.5	76.4	122.9	73.0	32.1	50.7	51.2	23.3	36.0	6.6	2.8	4.6
愛媛	1,028	564	1,592	14.9	10.9	13.2	159.4	78.4	116.7	67.2	30.2	46.5	46.7	21.8	32.8	5.9	2.6	4.2
高知	501	298	799	14.1	10.6	12.5	149.1	79.0	112.1	55.5	28.6	40.2	37.7	20.8	28.1	4.7	2.7	3.6
福岡	3,458	1,992	5,450	15.6	11.1	13.6	143.2	74.0	106.7	69.0	30.3	47.0	47.3	21.2	32.6	5.7	2.6	4.0
佐賀	554	304	858	14.5	10.0	12.5	142.4	70.0	104.3	64.2	30.0	44.7	43.9	21.6	31.3	5.5	2.6	4.0
長崎	1,132	611	1,743	15.6	11.0	13.6	178.0	85.1	128.7	75.3	30.7	50.3	52.2	21.5	35.1	6.4	2.7	4.5
熊本	1,175	624	1,799	15.2	10.2	13.0	141.1	66.9	101.9	60.9	25.9	41.3	41.9	18.3	28.8	4.9	2.3	3.6
大分	808	462	1,270	15.4	10.6	13.2	148.0	76.1	110.1	62.2	27.4	42.7	42.8	19.4	29.8	5.0	2.3	3.6
宮崎	744	376	1,120	15.6	9.5	12.8	145.3	65.2	102.8	59.9	24.6	40.1	41.3	17.2	27.9	5.0	2.2	3.5
鹿児島	1,192	687	1,879	15.3	11.9	13.8	156.2	79.6	115.6	66.2	31.4	46.8	45.9	22.3	32.9	5.5	2.8	4.1
沖縄	649	300	949	14.1	8.0	11.3	91.5	40.9	65.8	52.2	20.4	35.0	35.5	14.3	24.1	4.2	1.7	2.9
外国	48	23	71	18.8	9.5	14.3
不詳	18	8	26	10.7	12.5	11.2

*1 総数は男女および性別不詳の合計

*2 全国は北海道～沖縄の合計

表 21. 罹患数、部位割合 (%)、粗罹患率 (人口 10 万対)、年齢調整罹患率 (人口 10 万対)、累積罹患率 (%) : 都道府県別、性別

A. 上皮内がんを除く 皮膚 C43-C44

皮膚 C43-C44 2017年

都道府県	罹患数			部位割合			粗罹患率			年齢調整罹患率						累積罹患率(0-74歳)		
	男	女	総数 *1	男	女	総数 *1	男	女	総数 *1	日本人口			世界人口			男	女	総数 *1
										男	女	総数 *1	男	女	総数 *1			
全 国 *2	12,119	11,604	23,723	2.2	2.8	2.4	19.7	17.8	18.7	9.2	6.6	7.7	6.4	4.7	5.4	0.6	0.5	0.5
北海道	497	472	969	1.9	2.3	2.0	19.8	16.8	18.2	8.2	5.9	6.8	5.7	4.2	4.8	0.6	0.4	0.5
青森	141	148	289	2.1	2.9	2.4	23.5	21.8	22.6	9.8	6.7	8.0	6.7	4.6	5.5	0.6	0.4	0.5
岩手	98	138	236	1.7	3.1	2.3	16.2	21.2	18.8	6.3	5.2	5.7	4.3	3.6	3.9	0.4	0.3	0.4
宮城	202	207	409	2.0	2.6	2.3	17.8	17.4	17.6	8.5	5.3	6.8	5.9	3.7	4.8	0.6	0.3	0.5
秋田	144	159	303	2.5	3.8	3.1	30.8	30.1	30.4	12.3	8.6	10.2	8.8	6.1	7.4	1.0	0.6	0.8
山形	128	136	264	2.2	3.4	2.7	24.1	23.8	24.0	9.0	6.4	7.5	5.9	4.5	5.1	0.5	0.5	0.5
福島	186	162	348	2.0	2.5	2.2	20.0	17.0	18.5	8.3	4.1	6.0	5.7	2.8	4.2	0.5	0.3	0.4
茨城	241	230	471	1.9	2.6	2.2	16.7	15.9	16.3	7.7	5.8	6.6	5.3	4.2	4.7	0.5	0.4	0.4
栃木	192	166	358	2.3	2.8	2.5	19.7	16.9	18.3	9.5	5.8	7.5	6.6	4.1	5.3	0.6	0.4	0.5
群馬	151	161	312	1.7	2.6	2.1	15.6	16.2	15.9	6.4	5.8	6.0	4.3	4.0	4.1	0.4	0.4	0.4
埼玉県	499	466	965	1.7	2.2	1.9	13.7	12.7	13.2	6.8	5.4	6.1	4.7	4.0	4.3	0.5	0.4	0.4
千葉県	587	508	1,095	2.2	2.6	2.4	18.9	16.2	17.5	9.1	6.8	7.8	6.4	4.8	5.5	0.6	0.5	0.5
東京都	1,109	971	2,080	2.1	2.3	2.2	16.4	13.9	15.2	9.3	6.6	7.8	6.6	4.7	5.5	0.7	0.5	0.6
神奈川県	723	686	1,409	1.9	2.5	2.2	15.8	14.9	15.4	8.6	6.5	7.5	6.1	4.7	5.4	0.6	0.5	0.6
新潟県	269	256	525	2.2	3.0	2.6	24.5	21.9	23.2	10.1	7.8	8.7	7.1	5.7	6.3	0.7	0.6	0.6
富山県	121	91	212	2.3	2.3	2.3	23.7	16.7	20.1	10.4	6.8	8.4	7.4	5.0	6.1	0.8	0.6	0.7
石川県	110	107	217	2.1	2.6	2.3	19.8	18.1	18.9	8.3	6.1	6.9	5.6	4.3	4.8	0.5	0.5	0.5
福井県	106	65	171	3.0	2.6	2.8	28.0	16.2	22.0	12.3	4.6	8.1	8.4	3.0	5.5	0.8	0.3	0.6
山梨県	88	52	140	2.4	2.0	2.2	21.8	12.4	17.0	9.6	5.0	7.1	6.7	3.5	5.0	0.7	0.3	0.5
長野県	213	207	420	2.3	2.9	2.6	21.0	19.5	20.2	8.1	5.8	6.8	5.6	4.1	4.8	0.5	0.4	0.5
岐阜県	210	231	441	2.3	3.3	2.8	21.6	22.3	22.0	9.5	8.0	8.6	6.6	5.6	6.1	0.7	0.6	0.6
静岡県	369	372	741	2.3	3.2	2.7	20.4	19.9	20.2	9.4	7.1	8.1	6.7	5.1	5.8	0.6	0.5	0.6
愛知県	647	583	1,230	2.2	2.8	2.5	17.2	15.5	16.3	8.8	6.4	7.5	6.0	4.6	5.2	0.5	0.5	0.5
三重県	221	223	444	2.8	3.8	3.2	25.2	24.2	24.7	10.9	8.3	9.5	7.5	5.9	6.6	0.7	0.6	0.6
滋賀県	114	131	245	2.0	3.1	2.5	16.4	18.3	17.3	8.0	7.2	7.5	5.4	5.2	5.2	0.6	0.5	0.5
京都府	214	212	426	1.8	2.4	2.0	17.2	15.6	16.4	8.0	6.8	7.2	5.6	4.9	5.1	0.5	0.5	0.5
大阪府	773	737	1,510	1.9	2.5	2.2	18.2	16.1	17.1	9.3	6.7	7.9	6.6	4.8	5.6	0.6	0.5	0.6
兵庫県	530	511	1,041	2.1	2.7	2.4	20.2	17.7	18.9	9.5	7.3	8.2	6.7	5.2	5.8	0.7	0.5	0.6
奈良県	155	139	294	2.4	2.9	2.6	24.4	19.5	21.8	10.3	7.2	8.6	7.3	5.3	6.1	0.8	0.5	0.6
和歌山県	107	88	195	2.2	2.5	2.3	24.1	17.6	20.6	9.8	5.5	7.4	6.8	4.3	5.4	0.7	0.4	0.5
鳥取県	70	65	135	2.4	3.1	2.7	25.9	22.0	23.9	11.0	7.7	9.1	7.8	5.3	6.4	0.8	0.5	0.6
島根県	81	73	154	2.2	2.8	2.4	24.5	20.6	22.5	9.8	5.7	7.5	7.0	4.0	5.4	0.6	0.4	0.5
岡山県	210	187	397	2.4	2.9	2.6	22.9	18.9	20.8	8.9	6.3	7.3	6.0	4.4	5.1	0.6	0.4	0.5
広島県	260	260	520	2.0	2.7	2.3	19.0	17.8	18.4	8.3	6.2	7.0	5.7	4.5	5.0	0.5	0.4	0.5
山口県	151	159	310	2.2	3.2	2.6	23.1	21.9	22.4	8.3	6.2	7.0	5.7	4.5	5.0	0.5	0.5	0.5
徳島県	81	75	156	2.3	2.9	2.5	22.9	19.3	21.0	10.0	5.7	7.6	7.0	4.2	5.5	0.7	0.4	0.5
香川県	120	126	246	2.5	3.5	2.9	25.6	25.3	25.4	11.0	7.4	9.0	7.8	5.2	6.4	0.7	0.6	0.6
愛媛県	167	139	306	2.4	2.7	2.5	25.9	19.3	22.4	10.7	5.7	7.9	7.7	3.9	5.6	0.8	0.4	0.6
高知県	119	110	229	3.3	3.9	3.6	35.4	29.2	32.1	12.1	6.9	9.1	7.9	4.9	6.2	0.8	0.5	0.6
福岡県	497	461	958	2.2	2.6	2.4	20.6	17.1	18.8	10.3	6.3	8.1	7.2	4.5	5.7	0.8	0.4	0.6
佐賀県	107	110	217	2.8	3.6	3.2	27.5	25.3	26.4	12.8	7.5	10.0	8.8	5.1	6.8	0.9	0.5	0.7
長崎県	198	226	424	2.7	4.1	3.3	31.1	31.5	31.3	12.1	9.2	10.3	8.5	6.5	7.3	0.8	0.6	0.7
熊本県	262	224	486	3.4	3.7	3.5	31.5	24.0	27.5	12.7	7.0	9.5	8.6	5.0	6.5	0.8	0.5	0.6
大分県	159	183	342	3.0	4.2	3.6	29.1	30.1	29.7	11.5	9.5	10.3	8.1	7.0	7.4	0.8	0.6	0.7
宮崎県	125	129	254	2.6	3.3	2.9	24.4	22.4	23.3	8.5	5.3	6.7	5.4	3.6	4.4	0.5	0.3	0.4
鹿児島県	224	245	469	2.9	4.2	3.5	29.4	28.4	28.8	10.4	8.8	9.3	7.0	6.3	6.5	0.7	0.6	0.7
沖縄県	143	217	360	3.1	5.8	4.3	20.2	29.6	24.9	11.7	11.9	11.9	8.2	8.2	8.3	0.8	0.8	0.8
外国	2	1	3	0.8	0.4	0.6
不詳	0	2	2	0.0	3.1	0.9

*1 総数は男女および性別不詳の合計

*2 全国は北海道～沖縄の合計

表 21. 罹患数、部位割合 (%)、粗罹患率 (人口 10 万対)、年齢調整罹患率 (人口 10 万対)、累積罹患率 (%) : 都道府県別、性別

A. 上皮内がんを除く 乳房 C50

乳房 C50 2017年

都道府県	罹患数			部位割合			粗罹患率			年齢調整罹患率						累積罹患率(0-74歳)		
	男	女	総数 *1	男	女	総数 *1	男	女	総数 *1	日本人口			世界人口			男	女	総数 *1
										男	女	総数 *1	男	女	総数 *1			
全 国 *2	648	91,605	92,253	0.1	21.9	9.4	1.1	140.8	72.8	0.6	97.6	49.9	0.4	75.2	38.3	0.0	8.3	4.2
北海道	23	4,268	4,291	0.1	20.4	9.1	0.9	151.7	80.7	0.5	100.0	52.8	0.3	76.8	40.4	0.0	8.5	4.4
青森	5	1,062	1,067	0.1	20.7	9.0	0.8	156.6	83.5	0.5	107.1	56.1	0.4	83.0	43.4	0.0	9.0	4.7
岩手	8	877	885	0.1	19.9	8.7	1.3	134.7	70.5	0.7	91.8	46.6	0.5	70.8	35.7	0.0	7.9	4.0
宮城	13	1,756	1,769	0.1	22.3	9.9	1.1	147.8	76.1	0.6	103.3	52.5	0.4	79.7	40.3	0.0	8.7	4.4
秋田	10	728	738	0.2	17.6	7.5	2.1	137.9	74.1	0.9	87.2	45.5	0.6	67.5	35.0	0.1	7.5	3.9
山形	2	761	763	0.0	19.1	7.8	0.4	133.3	69.2	0.1	89.6	45.5	0.1	69.3	35.1	0.0	7.7	3.9
福島	11	1,253	1,264	0.1	19.4	8.1	1.2	131.8	67.1	0.5	90.5	44.9	0.3	69.9	34.5	0.0	7.5	3.7
茨城	11	2,029	2,040	0.1	22.7	9.4	0.8	139.9	70.5	0.4	98.7	49.1	0.3	76.2	37.8	0.0	8.3	4.1
栃木	9	1,287	1,296	0.1	21.9	9.0	0.9	130.9	66.2	0.6	92.8	46.2	0.4	71.7	35.5	0.0	7.9	3.9
群馬	7	1,422	1,429	0.1	22.9	9.6	0.7	143.3	72.9	0.4	98.5	49.3	0.3	76.0	37.9	0.0	8.3	4.2
埼玉	46	5,318	5,364	0.2	24.6	10.4	1.3	145.2	73.4	0.7	102.8	51.4	0.5	79.1	39.4	0.1	8.7	4.4
千葉	32	4,574	4,606	0.1	23.8	9.9	1.0	145.5	73.7	0.5	102.2	51.3	0.4	78.7	39.3	0.0	8.6	4.3
東京都	67	10,444	10,511	0.1	25.0	11.2	1.0	150.0	76.6	0.6	109.7	55.4	0.4	84.5	42.4	0.0	9.2	4.6
神奈川県	42	6,954	6,996	0.1	25.2	10.8	0.9	151.5	76.4	0.5	107.2	53.6	0.3	82.3	41.0	0.0	9.0	4.5
新潟	13	1,671	1,684	0.1	19.7	8.2	1.2	142.9	74.3	0.6	99.8	50.5	0.4	77.1	38.9	0.1	8.5	4.3
富山	8	792	800	0.1	20.0	8.6	1.6	145.6	75.8	0.6	95.7	48.9	0.4	73.3	37.2	0.0	8.0	4.1
石川	6	793	799	0.1	19.3	8.5	1.1	134.2	69.7	0.8	93.4	48.0	0.7	72.4	37.1	0.1	8.0	4.1
福井	5	436	441	0.1	17.6	7.3	1.3	108.7	56.6	0.6	73.6	37.7	0.4	56.3	28.7	0.0	6.2	3.2
山梨	3	588	591	0.1	23.0	9.4	0.7	139.7	71.7	0.4	92.2	46.5	0.3	71.2	35.8	0.0	7.9	4.0
長野	13	1,423	1,436	0.1	20.2	8.8	1.3	133.7	69.2	0.6	89.7	45.5	0.4	69.3	35.0	0.0	7.6	3.8
岐阜	11	1,398	1,409	0.1	20.2	8.8	1.1	135.1	70.2	0.6	90.2	46.5	0.5	69.2	35.6	0.1	7.6	3.9
静岡県	22	2,586	2,608	0.1	22.2	9.5	1.2	138.6	70.9	0.7	92.3	46.6	0.5	70.9	35.6	0.1	7.9	4.0
愛知県	41	4,564	4,605	0.1	22.0	9.2	1.1	121.4	61.2	0.7	88.3	44.4	0.5	68.1	34.0	0.1	7.4	3.7
三重	12	1,251	1,263	0.2	21.2	9.1	1.4	135.5	70.2	0.8	92.3	47.3	0.6	71.0	36.2	0.1	7.7	3.9
滋賀	5	796	801	0.1	19.1	8.0	0.7	111.2	56.7	0.4	81.0	41.1	0.3	62.5	31.6	0.0	6.9	3.5
京都	13	1,811	1,824	0.1	20.3	8.7	1.0	133.5	70.2	0.6	90.4	47.4	0.4	69.4	36.3	0.0	7.9	4.1
大阪	43	6,385	6,428	0.1	21.3	9.2	1.0	139.3	72.8	0.6	96.1	50.0	0.5	73.8	38.3	0.1	8.1	4.2
兵庫	24	3,875	3,899	0.1	20.7	8.9	0.9	134.6	70.9	0.5	90.0	47.2	0.3	69.2	36.2	0.0	7.7	4.0
奈良	11	1,054	1,065	0.2	22.0	9.4	1.7	148.0	79.1	0.6	97.8	52.0	0.3	74.8	39.6	0.0	8.1	4.3
和歌山	5	665	670	0.1	18.9	8.0	1.1	132.7	70.9	0.3	87.7	46.2	0.2	68.2	35.9	0.0	7.6	4.0
鳥取	3	408	411	0.1	19.2	8.2	1.1	138.3	72.7	0.4	94.8	48.7	0.3	72.9	37.3	0.1	8.0	4.1
島根	3	456	459	0.1	17.3	7.2	0.9	128.5	67.0	0.3	88.9	45.0	0.2	68.1	34.3	0.0	7.4	3.7
岡山	7	1,329	1,336	0.1	20.8	8.8	0.8	134.1	70.1	0.4	89.9	46.5	0.2	69.0	35.5	0.0	7.8	4.0
広島	18	1,960	1,978	0.1	20.6	8.8	1.3	134.5	69.9	0.6	93.8	48.2	0.4	72.3	36.9	0.0	7.9	4.0
山口	4	992	996	0.1	20.1	8.4	0.6	136.5	72.1	0.2	83.0	43.3	0.1	63.4	32.9	0.0	7.3	3.8
徳島	7	505	512	0.2	19.2	8.3	2.0	129.8	68.9	1.0	85.1	44.3	0.7	65.4	33.9	0.1	7.1	3.7
香川	8	739	747	0.2	20.8	8.9	1.7	148.1	77.2	0.8	99.2	50.7	0.5	75.9	38.7	0.1	8.4	4.3
愛媛	8	1,059	1,067	0.1	20.4	8.8	1.2	147.3	78.2	0.6	98.0	51.4	0.4	75.3	39.4	0.0	8.1	4.2
高松	4	560	564	0.1	19.8	8.8	1.2	148.5	79.1	0.3	93.3	48.6	0.3	71.6	37.1	0.0	7.8	4.0
福岡	24	3,908	3,932	0.1	21.7	9.8	1.0	145.2	77.0	0.5	100.8	53.3	0.4	77.4	40.8	0.0	8.5	4.4
佐賀	2	586	588	0.1	19.3	8.6	0.5	135.0	71.4	0.3	93.2	48.7	0.2	71.5	37.1	0.0	7.9	4.1
長崎	4	1,075	1,079	0.1	19.3	8.4	0.6	149.7	79.7	0.2	98.5	51.7	0.2	76.0	39.7	0.0	8.4	4.4
熊本	15	1,438	1,453	0.2	23.5	10.5	1.8	154.1	82.3	0.9	107.6	56.6	0.6	83.1	43.6	0.1	9.4	4.9
大分	6	867	873	0.1	19.9	9.1	1.1	142.8	75.7	0.3	95.6	49.9	0.2	73.6	38.3	0.0	8.1	4.2
宮崎	4	757	761	0.1	19.1	8.7	0.8	131.2	69.9	0.3	93.7	49.2	0.2	72.4	37.8	0.0	7.8	4.0
鹿児島	6	1,098	1,104	0.1	19.0	8.1	0.8	127.2	67.9	0.3	87.6	45.8	0.2	67.4	35.1	0.0	7.5	3.9
沖縄	4	1,047	1,051	0.1	27.9	12.6	0.6	142.6	72.8	0.3	108.6	55.2	0.2	83.2	42.1	0.0	9.2	4.6
外 国	0	39	39	0.0	16.0	7.8
不詳	0	7	7	0.0	10.9	3.0

*1 総数は男女および性別不詳の合計

*2 全国は北海道～沖縄の合計

表 21. 罹患数、部位割合 (%)、粗罹患率 (人口 10 万対)、年齢調整罹患率 (人口 10 万対)、累積罹患率 (%) : 都道府県別、性別

A. 上皮内がんを除く 子宮 C53-C55

子宮 C53-C55 2017年

都道府県	罹患数			部位割合			粗罹患率			年齢調整罹患率						累積罹患率(0-74歳)		
	男	女	総数 *1	男	女	総数 *1	男	女	総数 *1	日本人口			世界人口			男	女	総数 *1
										男	女	総数 *1	男	女	総数 *1			
全 国 *2	-	28,183	28,183	-	6.7	2.9	-	43.3	-	-	33.3	-	-	25.9	-	-	2.7	-
北海道	-	1,284	1,284	-	6.1	2.7	-	45.6	-	-	34.4	-	-	26.8	-	-	2.8	-
青森	-	322	322	-	6.3	2.7	-	47.5	-	-	34.7	-	-	27.2	-	-	2.8	-
岩手	-	255	255	-	5.8	2.5	-	39.2	-	-	30.8	-	-	24.1	-	-	2.4	-
宮城	-	429	429	-	5.5	2.4	-	36.1	-	-	27.5	-	-	21.3	-	-	2.3	-
秋田	-	255	255	-	6.2	2.6	-	48.3	-	-	37.3	-	-	29.1	-	-	3.0	-
山形	-	209	209	-	5.2	2.1	-	36.6	-	-	28.8	-	-	22.8	-	-	2.4	-
福島	-	456	456	-	7.1	2.9	-	47.9	-	-	35.3	-	-	27.5	-	-	2.9	-
茨城	-	701	701	-	7.8	3.2	-	48.3	-	-	36.8	-	-	28.6	-	-	3.0	-
栃木	-	442	442	-	7.5	3.1	-	45.0	-	-	36.0	-	-	28.1	-	-	2.9	-
群馬	-	412	412	-	6.6	2.8	-	41.5	-	-	32.7	-	-	25.8	-	-	2.7	-
埼玉	-	1,704	1,704	-	7.9	3.3	-	46.5	-	-	35.8	-	-	27.8	-	-	3.0	-
千葉	-	1,373	1,373	-	7.1	3.0	-	43.7	-	-	33.1	-	-	25.7	-	-	2.7	-
東京都	-	2,921	2,921	-	7.0	3.1	-	41.9	-	-	33.0	-	-	25.7	-	-	2.8	-
神奈川県	-	1,956	1,956	-	7.1	3.0	-	42.6	-	-	32.4	-	-	25.1	-	-	2.7	-
新潟	-	479	479	-	5.6	2.3	-	41.0	-	-	31.0	-	-	24.2	-	-	2.5	-
富山	-	226	226	-	5.7	2.4	-	41.5	-	-	33.1	-	-	26.4	-	-	2.7	-
石川	-	216	216	-	5.3	2.3	-	36.5	-	-	28.6	-	-	22.2	-	-	2.3	-
福井	-	151	151	-	6.1	2.5	-	37.1	-	-	28.9	-	-	22.8	-	-	2.5	-
山梨	-	181	181	-	7.1	2.9	-	43.0	-	-	30.4	-	-	23.5	-	-	2.6	-
長野	-	492	492	-	7.0	3.0	-	46.2	-	-	35.1	-	-	27.2	-	-	2.9	-
岐阜	-	505	505	-	7.3	3.2	-	48.8	-	-	36.0	-	-	27.7	-	-	3.0	-
静岡県	-	821	821	-	7.1	3.0	-	44.0	-	-	33.1	-	-	25.9	-	-	2.8	-
愛知県	-	1,552	1,552	-	7.5	3.1	-	41.3	-	-	32.8	-	-	25.4	-	-	2.7	-
三重	-	390	390	-	6.6	2.8	-	42.3	-	-	32.8	-	-	25.5	-	-	2.7	-
滋賀	-	271	271	-	6.5	2.7	-	37.8	-	-	30.5	-	-	23.8	-	-	2.5	-
京都	-	542	542	-	6.1	2.6	-	39.9	-	-	30.8	-	-	23.9	-	-	2.5	-
大阪府	-	1,987	1,987	-	6.6	2.8	-	43.4	-	-	33.6	-	-	26.2	-	-	2.8	-
兵庫県	-	1,227	1,227	-	6.6	2.8	-	42.6	-	-	32.3	-	-	25.3	-	-	2.7	-
奈良	-	326	326	-	6.8	2.9	-	45.8	-	-	32.6	-	-	25.1	-	-	2.6	-
和歌山	-	207	207	-	5.9	2.5	-	41.3	-	-	31.4	-	-	24.6	-	-	2.6	-
鳥取	-	123	123	-	5.8	2.5	-	41.7	-	-	30.6	-	-	23.9	-	-	2.5	-
島根	-	156	156	-	5.9	2.4	-	43.9	-	-	34.3	-	-	26.8	-	-	2.9	-
岡山	-	379	379	-	5.9	2.5	-	38.2	-	-	30.0	-	-	23.8	-	-	2.5	-
広島	-	605	605	-	6.3	2.7	-	41.5	-	-	33.1	-	-	25.8	-	-	2.6	-
山口	-	293	293	-	5.9	2.5	-	40.3	-	-	31.2	-	-	24.5	-	-	2.5	-
徳島	-	181	181	-	6.9	2.9	-	46.5	-	-	34.3	-	-	26.5	-	-	2.8	-
香川	-	226	226	-	6.4	2.7	-	45.3	-	-	35.0	-	-	27.4	-	-	2.8	-
愛媛	-	362	362	-	7.0	3.0	-	50.3	-	-	35.4	-	-	27.5	-	-	2.9	-
高知県	-	177	177	-	6.3	2.8	-	46.9	-	-	38.8	-	-	30.3	-	-	3.1	-
福岡	-	1,197	1,197	-	6.7	3.0	-	44.5	-	-	35.4	-	-	27.6	-	-	2.9	-
佐賀	-	207	207	-	6.8	3.0	-	47.7	-	-	38.8	-	-	30.9	-	-	3.2	-
長崎	-	329	329	-	5.9	2.6	-	45.8	-	-	37.4	-	-	29.4	-	-	2.9	-
熊本	-	399	399	-	6.5	2.9	-	42.8	-	-	33.7	-	-	26.3	-	-	2.8	-
大分	-	241	241	-	5.5	2.5	-	39.7	-	-	28.1	-	-	21.9	-	-	2.3	-
宮崎	-	293	293	-	7.4	3.4	-	50.8	-	-	40.5	-	-	31.5	-	-	3.2	-
鹿児島	-	396	396	-	6.9	2.9	-	45.9	-	-	35.8	-	-	28.0	-	-	3.0	-
沖縄	-	327	327	-	8.7	3.9	-	44.6	-	-	36.7	-	-	28.6	-	-	2.9	-
外 国	-	20	20	-	8.2	4.0	-	.	-	-	.	-	-	.	-	-	.	-
不詳	-	6	6	-	9.4	2.6	-	.	-	-	.	-	-	.	-	-	.	-

*1 総数は男女および性別不詳の合計

*2 全国は北海道～沖縄の合計

表 21. 罹患数、部位割合(%)、粗罹患率(人口10万対)、年齢調整罹患率(人口10万対)、累積罹患率(%): 都道府県別、性別

A. 上皮内がんを除く 子宮頸部 C53

子宮頸部 C53 2017年

都道府県	罹患数			部位割合			粗罹患率			年齢調整罹患率						累積罹患率(0-74歳)		
	男	女	総数 *1	男	女	総数 *1	男	女	総数 *1	日本人口			世界人口			男	女	総数 *1
										男	女	総数 *1	男	女	総数 *1			
全 国 *2	-	11,012	11,012	-	2.6	1.1	-	16.9	-	-	14.1	-	-	11.1	-	-	1.1	-
北海道	-	435	435	-	2.1	0.9	-	15.5	-	-	13.4	-	-	10.5	-	-	1.0	-
青森	-	103	103	-	2.0	0.9	-	15.2	-	-	12.3	-	-	9.9	-	-	0.9	-
岩手	-	83	83	-	1.9	0.8	-	12.7	-	-	11.4	-	-	9.1	-	-	0.9	-
宮城	-	138	138	-	1.8	0.8	-	11.6	-	-	9.4	-	-	7.3	-	-	0.8	-
秋田	-	75	75	-	1.8	0.8	-	14.2	-	-	13.0	-	-	10.2	-	-	1.0	-
山形	-	86	86	-	2.2	0.9	-	15.1	-	-	13.6	-	-	10.9	-	-	1.0	-
福島	-	163	163	-	2.5	1.0	-	17.1	-	-	14.8	-	-	11.8	-	-	1.1	-
茨城	-	268	268	-	3.0	1.2	-	18.5	-	-	15.5	-	-	12.2	-	-	1.2	-
栃木	-	190	190	-	3.2	1.3	-	19.3	-	-	16.8	-	-	13.3	-	-	1.3	-
群馬	-	176	176	-	2.8	1.2	-	17.7	-	-	16.1	-	-	13.0	-	-	1.2	-
埼玉県	-	649	649	-	3.0	1.3	-	17.7	-	-	14.7	-	-	11.5	-	-	1.2	-
千葉県	-	554	554	-	2.9	1.2	-	17.6	-	-	14.1	-	-	11.0	-	-	1.1	-
東京都	-	1,132	1,132	-	2.7	1.2	-	16.3	-	-	13.3	-	-	10.4	-	-	1.0	-
神奈川県	-	704	704	-	2.5	1.1	-	15.3	-	-	12.3	-	-	9.6	-	-	1.0	-
新潟	-	165	165	-	1.9	0.8	-	14.1	-	-	11.6	-	-	9.1	-	-	0.9	-
富山	-	66	66	-	1.7	0.7	-	12.1	-	-	11.6	-	-	9.5	-	-	0.9	-
石川	-	87	87	-	2.1	0.9	-	14.7	-	-	12.9	-	-	10.0	-	-	1.0	-
福井	-	64	64	-	2.6	1.1	-	16.0	-	-	13.4	-	-	10.8	-	-	1.1	-
山梨	-	57	57	-	2.2	0.9	-	13.5	-	-	10.1	-	-	7.8	-	-	0.8	-
長野	-	182	182	-	2.6	1.1	-	17.1	-	-	14.3	-	-	11.2	-	-	1.1	-
岐阜	-	217	217	-	3.1	1.4	-	21.0	-	-	17.2	-	-	13.4	-	-	1.3	-
静岡県	-	320	320	-	2.7	1.2	-	17.1	-	-	14.3	-	-	11.3	-	-	1.1	-
愛知県	-	682	682	-	3.3	1.4	-	18.1	-	-	15.4	-	-	12.0	-	-	1.2	-
三重	-	151	151	-	2.6	1.1	-	16.4	-	-	14.0	-	-	10.9	-	-	1.1	-
滋賀	-	120	120	-	2.9	1.2	-	16.8	-	-	14.5	-	-	11.3	-	-	1.1	-
京都	-	209	209	-	2.3	1.0	-	15.4	-	-	12.9	-	-	10.1	-	-	1.0	-
大阪	-	821	821	-	2.7	1.2	-	17.9	-	-	15.0	-	-	11.7	-	-	1.2	-
兵庫県	-	474	474	-	2.5	1.1	-	16.5	-	-	13.5	-	-	10.6	-	-	1.0	-
奈良	-	130	130	-	2.7	1.1	-	18.3	-	-	13.4	-	-	10.2	-	-	1.0	-
和歌山	-	75	75	-	2.1	0.9	-	15.0	-	-	12.6	-	-	10.0	-	-	0.9	-
鳥取	-	45	45	-	2.1	0.9	-	15.3	-	-	10.8	-	-	8.6	-	-	0.9	-
島根	-	59	59	-	2.2	0.9	-	16.6	-	-	14.7	-	-	11.7	-	-	1.1	-
岡山	-	127	127	-	2.0	0.8	-	12.8	-	-	10.9	-	-	8.8	-	-	0.9	-
広島	-	240	240	-	2.5	1.1	-	16.5	-	-	14.5	-	-	11.4	-	-	1.1	-
山口	-	119	119	-	2.4	1.0	-	16.4	-	-	14.0	-	-	11.1	-	-	1.1	-
徳島	-	67	67	-	2.6	1.1	-	17.2	-	-	13.8	-	-	10.8	-	-	1.1	-
香川	-	84	84	-	2.4	1.0	-	16.8	-	-	15.1	-	-	12.2	-	-	1.1	-
愛媛	-	153	153	-	3.0	1.3	-	21.3	-	-	17.1	-	-	13.5	-	-	1.3	-
高知	-	82	82	-	2.9	1.3	-	21.8	-	-	19.6	-	-	15.5	-	-	1.4	-
福岡	-	515	515	-	2.9	1.3	-	19.1	-	-	16.3	-	-	12.9	-	-	1.3	-
佐賀	-	90	90	-	3.0	1.3	-	20.7	-	-	18.1	-	-	14.9	-	-	1.4	-
長崎	-	140	140	-	2.5	1.1	-	19.5	-	-	17.7	-	-	14.0	-	-	1.3	-
熊本	-	161	161	-	2.6	1.2	-	17.3	-	-	15.1	-	-	11.9	-	-	1.1	-
大分	-	96	96	-	2.2	1.0	-	15.8	-	-	13.1	-	-	10.4	-	-	1.0	-
宮崎	-	143	143	-	3.6	1.6	-	24.8	-	-	20.6	-	-	16.0	-	-	1.6	-
鹿児島	-	169	169	-	2.9	1.2	-	19.6	-	-	17.3	-	-	13.7	-	-	1.3	-
沖縄	-	146	146	-	3.9	1.7	-	19.9	-	-	17.4	-	-	13.7	-	-	1.3	-
外国	-	17	17	-	7.0	3.4	-	.	-	-	.	-	-	.	-	-	.	-
不詳	-	4	4	-	6.3	1.7	-	.	-	-	.	-	-	.	-	-	.	-

*1 総数は男女および性別不詳の合計

*2 全国は北海道～沖縄の合計

表 21. 罹患数、部位割合 (%)、粗罹患率 (人口 10 万対)、年齢調整罹患率 (人口 10 万対)、累積罹患率 (%) : 都道府県別、性別

A. 上皮内がんを除く 子宮体部 C54

子宮体部 C54 2017年

都道府県	罹患数			部位割合			粗罹患率			年齢調整罹患率						累積罹患率(0-74歳)		
	男	女	総数 *1	男	女	総数 *1	男	女	総数 *1	日本人口			世界人口			男	女	総数 *1
										男	女	総数 *1	男	女	総数 *1			
全 国 *2	-	16,724	16,724	-	4.0	1.7	-	25.7	-	-	19.0	-	-	14.7	-	-	1.6	-
北海道	-	835	835	-	4.0	1.8	-	29.7	-	-	20.9	-	-	16.2	-	-	1.8	-
青森	-	216	216	-	4.2	1.8	-	31.9	-	-	22.3	-	-	17.2	-	-	1.9	-
岩手	-	169	169	-	3.8	1.7	-	26.0	-	-	19.2	-	-	14.8	-	-	1.5	-
宮城	-	279	279	-	3.5	1.6	-	23.5	-	-	17.4	-	-	13.5	-	-	1.5	-
秋田	-	171	171	-	4.1	1.7	-	32.4	-	-	23.6	-	-	18.5	-	-	2.0	-
山形	-	123	123	-	3.1	1.3	-	21.5	-	-	15.3	-	-	11.8	-	-	1.4	-
福島	-	279	279	-	4.3	1.8	-	29.3	-	-	20.2	-	-	15.5	-	-	1.7	-
茨城	-	420	420	-	4.7	1.9	-	29.0	-	-	20.9	-	-	16.1	-	-	1.8	-
栃木	-	249	249	-	4.2	1.7	-	25.3	-	-	19.2	-	-	14.8	-	-	1.6	-
群馬	-	231	231	-	3.7	1.6	-	23.3	-	-	16.5	-	-	12.7	-	-	1.5	-
埼玉	-	1,032	1,032	-	4.8	2.0	-	28.2	-	-	20.9	-	-	16.1	-	-	1.8	-
千葉	-	803	803	-	4.2	1.7	-	25.5	-	-	18.9	-	-	14.6	-	-	1.6	-
東京都	-	1,743	1,743	-	4.2	1.9	-	25.0	-	-	19.4	-	-	15.1	-	-	1.7	-
神奈川県	-	1,224	1,224	-	4.4	1.9	-	26.7	-	-	19.9	-	-	15.3	-	-	1.7	-
新潟	-	311	311	-	3.7	1.5	-	26.6	-	-	19.4	-	-	15.1	-	-	1.7	-
富山	-	155	155	-	3.9	1.7	-	28.5	-	-	21.0	-	-	16.5	-	-	1.8	-
石川	-	126	126	-	3.1	1.3	-	21.3	-	-	15.6	-	-	12.2	-	-	1.4	-
福井	-	86	86	-	3.5	1.4	-	21.4	-	-	15.5	-	-	11.9	-	-	1.4	-
山梨	-	120	120	-	4.7	1.9	-	28.5	-	-	20.1	-	-	15.6	-	-	1.8	-
長野	-	304	304	-	4.3	1.9	-	28.6	-	-	20.6	-	-	15.9	-	-	1.7	-
岐阜	-	280	280	-	4.0	1.8	-	27.1	-	-	18.7	-	-	14.2	-	-	1.6	-
静岡県	-	497	497	-	4.3	1.8	-	26.6	-	-	18.7	-	-	14.5	-	-	1.7	-
愛知県	-	850	850	-	4.1	1.7	-	22.6	-	-	17.2	-	-	13.3	-	-	1.5	-
三重	-	236	236	-	4.0	1.7	-	25.6	-	-	18.7	-	-	14.5	-	-	1.6	-
滋賀	-	147	147	-	3.5	1.5	-	20.5	-	-	15.8	-	-	12.3	-	-	1.4	-
京都	-	324	324	-	3.6	1.5	-	23.9	-	-	17.7	-	-	13.6	-	-	1.5	-
大阪府	-	1,124	1,124	-	3.7	1.6	-	24.5	-	-	18.3	-	-	14.2	-	-	1.6	-
兵庫県	-	720	720	-	3.8	1.6	-	25.0	-	-	18.5	-	-	14.4	-	-	1.6	-
奈良	-	192	192	-	4.0	1.7	-	27.0	-	-	19.0	-	-	14.7	-	-	1.6	-
和歌山	-	121	121	-	3.4	1.4	-	24.2	-	-	18.1	-	-	14.2	-	-	1.6	-
鳥取	-	77	77	-	3.6	1.5	-	26.1	-	-	19.6	-	-	15.1	-	-	1.7	-
島根	-	96	96	-	3.6	1.5	-	27.0	-	-	19.6	-	-	15.1	-	-	1.7	-
岡山	-	247	247	-	3.9	1.6	-	24.9	-	-	19.0	-	-	14.9	-	-	1.6	-
広島	-	362	362	-	3.8	1.6	-	24.8	-	-	18.6	-	-	14.4	-	-	1.6	-
山口	-	171	171	-	3.5	1.4	-	23.5	-	-	17.1	-	-	13.2	-	-	1.5	-
徳島	-	111	111	-	4.2	1.8	-	28.5	-	-	20.4	-	-	15.7	-	-	1.8	-
香川	-	134	134	-	3.8	1.6	-	26.9	-	-	19.5	-	-	15.0	-	-	1.7	-
愛媛	-	195	195	-	3.8	1.6	-	27.1	-	-	17.8	-	-	13.6	-	-	1.6	-
高知	-	93	93	-	3.3	1.5	-	24.7	-	-	19.0	-	-	14.8	-	-	1.6	-
福岡	-	666	666	-	3.7	1.7	-	24.7	-	-	18.8	-	-	14.5	-	-	1.6	-
佐賀	-	116	116	-	3.8	1.7	-	26.7	-	-	20.6	-	-	16.0	-	-	1.8	-
長崎	-	180	180	-	3.2	1.4	-	25.1	-	-	19.2	-	-	15.0	-	-	1.6	-
熊本	-	229	229	-	3.7	1.7	-	24.5	-	-	18.5	-	-	14.4	-	-	1.6	-
大分	-	139	139	-	3.2	1.4	-	22.9	-	-	14.9	-	-	11.4	-	-	1.3	-
宮崎	-	144	144	-	3.6	1.6	-	25.0	-	-	19.5	-	-	15.2	-	-	1.6	-
鹿児島	-	218	218	-	3.8	1.6	-	25.3	-	-	18.2	-	-	14.1	-	-	1.6	-
沖縄	-	179	179	-	4.8	2.1	-	24.4	-	-	19.3	-	-	14.9	-	-	1.7	-
外 国	-	3	3	-	1.2	0.6	-	.	-	-	.	-	-	.	-	-	.	-
不詳	-	2	2	-	3.1	0.9	-	.	-	-	.	-	-	.	-	-	.	-

*1 総数は男女および性別不詳の合計

*2 全国は北海道～沖縄の合計

表 21. 罹患数、部位割合 (%)、粗罹患率 (人口 10 万対)、年齢調整罹患率 (人口 10 万対)、累積罹患率 (%) : 都道府県別、性別
A. 上皮内がんを除く 卵巣 C56

		卵巣 C56 2017年																	
		罹患数			部位割合			粗罹患率			年齢調整罹患率						累積罹患率(0-74歳)		
										日本人口			世界人口						
都道府県		男	女	総数 *1	男	女	総数 *1	男	女	総数 *1	男	女	総数 *1	男	女	総数 *1	男	女	総数 *1
全 国 *2	-	13,345	13,346	-	3.2	1.4	-	20.5	-	-	15.8	-	-	12.7	-	-	-	1.3	-
北海道	-	650	650	-	3.1	1.4	-	23.1	-	-	17.4	-	-	14.1	-	-	-	1.4	-
青森	-	184	184	-	3.6	1.6	-	27.1	-	-	20.5	-	-	16.2	-	-	-	1.6	-
岩手	-	143	143	-	3.3	1.4	-	22.0	-	-	15.3	-	-	12.5	-	-	-	1.3	-
宮城	-	257	257	-	3.3	1.4	-	21.6	-	-	17.1	-	-	13.8	-	-	-	1.4	-
秋田	-	124	124	-	3.0	1.3	-	23.5	-	-	16.3	-	-	12.8	-	-	-	1.4	-
山形	-	138	138	-	3.5	1.4	-	24.2	-	-	18.3	-	-	14.6	-	-	-	1.5	-
福島	-	181	181	-	2.8	1.2	-	19.0	-	-	14.1	-	-	11.3	-	-	-	1.1	-
茨城	-	288	288	-	3.2	1.3	-	19.9	-	-	15.0	-	-	11.9	-	-	-	1.2	-
栃木	-	212	212	-	3.6	1.5	-	21.6	-	-	16.8	-	-	13.3	-	-	-	1.4	-
群馬	-	168	168	-	2.7	1.1	-	16.9	-	-	12.5	-	-	9.7	-	-	-	1.1	-
埼玉	-	860	860	-	4.0	1.7	-	23.5	-	-	17.5	-	-	14.0	-	-	-	1.4	-
千葉	-	624	624	-	3.2	1.3	-	19.9	-	-	15.3	-	-	12.3	-	-	-	1.3	-
東京都	-	1,414	1,415	-	3.4	1.5	-	20.3	-	-	16.0	-	-	12.9	-	-	-	1.3	-
神奈川県	-	987	987	-	3.6	1.5	-	21.5	-	-	16.9	-	-	13.7	-	-	-	1.4	-
新潟	-	240	240	-	2.8	1.2	-	20.5	-	-	15.9	-	-	12.7	-	-	-	1.3	-
富山	-	89	89	-	2.2	1.0	-	16.4	-	-	12.2	-	-	10.0	-	-	-	1.0	-
石川	-	93	93	-	2.3	1.0	-	15.7	-	-	12.1	-	-	10.0	-	-	-	1.0	-
福井	-	86	86	-	3.5	1.4	-	21.4	-	-	16.8	-	-	13.7	-	-	-	1.3	-
山梨	-	71	71	-	2.8	1.1	-	16.9	-	-	12.6	-	-	10.0	-	-	-	1.1	-
長野	-	208	208	-	2.9	1.3	-	19.5	-	-	14.9	-	-	11.7	-	-	-	1.2	-
岐阜	-	232	232	-	3.4	1.5	-	22.4	-	-	16.1	-	-	12.8	-	-	-	1.3	-
静岡県	-	378	378	-	3.2	1.4	-	20.3	-	-	15.3	-	-	12.2	-	-	-	1.3	-
愛知県	-	710	710	-	3.4	1.4	-	18.9	-	-	14.7	-	-	11.7	-	-	-	1.2	-
三重	-	192	192	-	3.2	1.4	-	20.8	-	-	15.4	-	-	12.4	-	-	-	1.3	-
滋賀	-	150	150	-	3.6	1.5	-	20.9	-	-	16.9	-	-	14.4	-	-	-	1.4	-
京都	-	291	291	-	3.3	1.4	-	21.4	-	-	16.7	-	-	13.6	-	-	-	1.4	-
大阪	-	919	919	-	3.1	1.3	-	20.1	-	-	16.2	-	-	13.2	-	-	-	1.3	-
兵庫県	-	597	597	-	3.2	1.4	-	20.7	-	-	15.6	-	-	12.4	-	-	-	1.3	-
奈良	-	149	149	-	3.1	1.3	-	20.9	-	-	16.4	-	-	13.2	-	-	-	1.4	-
和歌山	-	102	102	-	2.9	1.2	-	20.4	-	-	16.4	-	-	13.2	-	-	-	1.3	-
鳥取	-	70	70	-	3.3	1.4	-	23.7	-	-	18.7	-	-	15.7	-	-	-	1.5	-
島根	-	65	65	-	2.5	1.0	-	18.3	-	-	15.4	-	-	12.9	-	-	-	1.2	-
岡山	-	185	185	-	2.9	1.2	-	18.7	-	-	13.7	-	-	11.2	-	-	-	1.1	-
広島	-	273	273	-	2.9	1.2	-	18.7	-	-	14.8	-	-	11.7	-	-	-	1.2	-
山口	-	101	101	-	2.0	0.9	-	13.9	-	-	10.8	-	-	8.7	-	-	-	0.9	-
徳島	-	88	88	-	3.4	1.4	-	22.6	-	-	15.8	-	-	12.6	-	-	-	1.3	-
香川	-	101	101	-	2.8	1.2	-	20.2	-	-	15.6	-	-	13.3	-	-	-	1.3	-
愛媛	-	166	166	-	3.2	1.4	-	23.1	-	-	18.5	-	-	15.0	-	-	-	1.5	-
高知	-	91	91	-	3.2	1.4	-	24.1	-	-	19.5	-	-	16.2	-	-	-	1.6	-
福岡	-	528	528	-	2.9	1.3	-	19.6	-	-	15.1	-	-	12.1	-	-	-	1.3	-
佐賀	-	111	111	-	3.6	1.6	-	25.6	-	-	21.3	-	-	16.8	-	-	-	1.7	-
長崎	-	176	176	-	3.2	1.4	-	24.5	-	-	18.8	-	-	14.9	-	-	-	1.5	-
熊本	-	150	150	-	2.4	1.1	-	16.1	-	-	13.2	-	-	11.0	-	-	-	1.1	-
大分	-	115	115	-	2.6	1.2	-	18.9	-	-	13.5	-	-	10.7	-	-	-	1.1	-
宮崎	-	102	102	-	2.6	1.2	-	17.7	-	-	11.4	-	-	9.2	-	-	-	0.9	-
鹿児島	-	168	168	-	2.9	1.2	-	19.5	-	-	14.6	-	-	11.8	-	-	-	1.2	-
沖縄	-	118	118	-	3.1	1.4	-	16.1	-	-	14.2	-	-	11.5	-	-	-	1.2	-
外国	-	9	9	-	3.7	1.8	-	.	-	-	.	-	-	.	-	-	-	.	-
不詳	-	3	3	-	4.7	1.3	-	.	-	-	.	-	-	.	-	-	-	.	-

*1 総数は男女および性別不詳の合計

*2 全国は北海道～沖縄の合計

表 21. 罹患数、部位割合 (%)、粗罹患率 (人口 10 万対)、年齢調整罹患率 (人口 10 万対)、累積罹患率 (%) : 都道府県別、性別

A. 上皮内がんを除く 前立腺 C61

前立腺 C61 2017年

都道府県	罹患数			部位割合			粗罹患率			年齢調整罹患率						累積罹患率(0-74歳)		
	男	女	総数 *1	男	女	総数 *1	男	女	総数 *1	日本人口			世界人口			男	女	総数 *1
										男	女	総数 *1	男	女	総数 *1			
全 国 *2	91,215	-	91,215	16.3	-	9.3	147.9	-	-	67.9	-	-	45.9	-	-	5.9	-	-
北海道	3,885	-	3,885	14.7	-	8.2	155.0	-	-	64.6	-	-	43.4	-	-	5.6	-	-
青森	1,015	-	1,015	15.1	-	8.6	169.2	-	-	69.1	-	-	46.5	-	-	6.1	-	-
岩手	953	-	953	16.4	-	9.3	157.8	-	-	66.9	-	-	46.3	-	-	6.4	-	-
宮城	1,454	-	1,454	14.4	-	8.1	128.0	-	-	60.0	-	-	40.7	-	-	5.3	-	-
秋田	815	-	815	14.4	-	8.3	174.1	-	-	67.7	-	-	47.2	-	-	6.6	-	-
山形	957	-	957	16.6	-	9.8	180.2	-	-	71.9	-	-	48.6	-	-	6.4	-	-
福島	1,602	-	1,602	17.5	-	10.2	171.9	-	-	71.4	-	-	47.9	-	-	6.2	-	-
茨城	2,167	-	2,167	16.9	-	10.0	150.3	-	-	66.6	-	-	44.9	-	-	5.9	-	-
栃木	1,372	-	1,372	16.2	-	9.6	140.9	-	-	65.6	-	-	44.7	-	-	5.7	-	-
群馬	1,658	-	1,658	19.2	-	11.2	171.3	-	-	76.4	-	-	52.0	-	-	6.6	-	-
埼玉	5,190	-	5,190	17.4	-	10.1	142.3	-	-	68.8	-	-	46.6	-	-	6.1	-	-
千葉	4,861	-	4,861	17.8	-	10.5	156.7	-	-	73.1	-	-	49.7	-	-	6.5	-	-
東京都	8,412	-	8,412	16.2	-	9.0	124.4	-	-	69.4	-	-	47.4	-	-	6.1	-	-
神奈川県	6,690	-	6,690	18.0	-	10.3	146.4	-	-	74.6	-	-	50.5	-	-	6.5	-	-
新潟	1,629	-	1,629	13.6	-	8.0	148.4	-	-	61.1	-	-	41.1	-	-	5.2	-	-
富山	714	-	714	13.3	-	7.7	139.7	-	-	55.5	-	-	37.5	-	-	4.7	-	-
石川	892	-	892	16.9	-	9.5	160.4	-	-	73.8	-	-	51.0	-	-	7.1	-	-
福井	491	-	491	13.9	-	8.2	129.9	-	-	56.9	-	-	38.4	-	-	5.0	-	-
山梨	690	-	690	18.6	-	11.0	171.2	-	-	74.0	-	-	50.6	-	-	6.9	-	-
長野	1,845	-	1,845	19.9	-	11.3	182.3	-	-	76.0	-	-	52.2	-	-	6.9	-	-
岐阜	1,401	-	1,401	15.5	-	8.8	144.0	-	-	61.5	-	-	41.2	-	-	5.2	-	-
静岡県	2,736	-	2,736	17.2	-	9.9	151.2	-	-	64.9	-	-	43.5	-	-	5.7	-	-
愛知県	4,852	-	4,852	16.7	-	9.7	128.9	-	-	66.6	-	-	45.1	-	-	5.9	-	-
三重	1,312	-	1,312	16.5	-	9.5	149.6	-	-	64.6	-	-	43.2	-	-	5.4	-	-
滋賀	896	-	896	15.4	-	9.0	128.6	-	-	63.6	-	-	42.8	-	-	5.5	-	-
京都	1,971	-	1,971	16.4	-	9.4	158.7	-	-	71.6	-	-	48.1	-	-	6.1	-	-
大阪	5,828	-	5,828	14.5	-	8.3	137.4	-	-	63.1	-	-	42.4	-	-	5.4	-	-
兵庫	3,891	-	3,891	15.5	-	8.9	148.3	-	-	66.4	-	-	44.8	-	-	5.7	-	-
奈良	1,104	-	1,104	16.8	-	9.7	173.9	-	-	73.1	-	-	50.6	-	-	6.6	-	-
和歌山	723	-	723	14.8	-	8.6	162.8	-	-	62.4	-	-	41.8	-	-	5.2	-	-
鳥取	417	-	417	14.6	-	8.4	154.4	-	-	62.6	-	-	41.9	-	-	5.2	-	-
島根	563	-	563	15.1	-	8.8	170.6	-	-	63.3	-	-	41.6	-	-	4.9	-	-
岡山	1,433	-	1,433	16.3	-	9.4	156.4	-	-	67.1	-	-	45.3	-	-	5.8	-	-
広島	2,067	-	2,067	16.0	-	9.2	150.7	-	-	68.1	-	-	45.8	-	-	5.8	-	-
山口	1,198	-	1,198	17.4	-	10.1	182.9	-	-	67.5	-	-	44.6	-	-	5.5	-	-
徳島	598	-	598	16.9	-	9.7	168.9	-	-	63.8	-	-	42.6	-	-	5.2	-	-
香川	836	-	836	17.3	-	10.0	178.3	-	-	75.1	-	-	50.7	-	-	6.5	-	-
愛媛	1,145	-	1,145	16.6	-	9.5	177.5	-	-	71.6	-	-	48.1	-	-	6.2	-	-
高知	592	-	592	16.6	-	9.3	176.2	-	-	66.1	-	-	44.8	-	-	5.7	-	-
福岡	3,427	-	3,427	15.4	-	8.5	141.9	-	-	67.5	-	-	45.4	-	-	5.8	-	-
佐賀	558	-	558	14.6	-	8.1	143.4	-	-	62.3	-	-	42.1	-	-	5.7	-	-
長崎	1,189	-	1,189	16.4	-	9.3	186.9	-	-	72.8	-	-	48.1	-	-	5.7	-	-
熊本	1,316	-	1,316	17.0	-	9.5	158.0	-	-	64.7	-	-	43.0	-	-	5.1	-	-
大分	893	-	893	17.0	-	9.3	163.6	-	-	65.7	-	-	44.7	-	-	5.8	-	-
宮崎	750	-	750	15.7	-	8.6	146.5	-	-	58.4	-	-	39.1	-	-	5.1	-	-
鹿児島	1,482	-	1,482	19.0	-	10.9	194.2	-	-	76.8	-	-	51.9	-	-	6.5	-	-
沖縄	745	-	745	16.2	-	8.9	105.1	-	-	60.0	-	-	39.5	-	-	4.8	-	-
外 国	12	-	12	4.7	-	2.4	.	-	-	.	-	-	.	-	-	.	-	-
不詳	10	-	10	5.9	-	4.3	.	-	-	.	-	-	.	-	-	.	-	-

*1 総数は男女および性別不詳の合計

*2 全国は北海道～沖縄の合計

表 21. 罹患数、部位割合 (%)、粗罹患率 (人口 10 万対)、年齢調整罹患率 (人口 10 万対)、累積罹患率 (%) : 都道府県別、性別

A. 上皮内がんを除く 膀胱 C67

膀胱 C67 2017年

都道府県	罹患数			部位割合			粗罹患率			年齢調整罹患率						累積罹患率(0-74歳)		
	男	女	総数 *1	男	女	総数 *1	男	女	総数 *1	日本人口			世界人口			男	女	総数 *1
										男	女	総数 *1	男	女	総数 *1			
全 国 *2	17,294	5,745	23,039	3.1	1.4	2.4	28.0	8.8	18.2	12.7	2.9	7.3	8.7	2.0	5.1	1.0	0.2	0.6
北海道	834	334	1,168	3.2	1.6	2.5	33.3	11.9	22.0	14.0	3.5	8.1	9.5	2.4	5.5	1.1	0.2	0.6
青森	257	93	350	3.8	1.8	3.0	42.8	13.7	27.4	17.3	3.4	9.4	11.9	2.3	6.5	1.3	0.2	0.7
岩手	206	76	282	3.6	1.7	2.8	34.1	11.7	22.5	14.5	3.0	8.3	9.9	2.0	5.7	1.2	0.2	0.7
宮城	267	101	368	2.7	1.3	2.1	23.5	8.5	15.8	10.6	2.7	6.3	7.3	1.8	4.3	0.9	0.1	0.5
秋田	194	87	281	3.4	2.1	2.9	41.5	16.5	28.2	14.8	3.3	8.4	10.3	2.2	5.9	1.3	0.2	0.7
山形	161	78	239	2.8	2.0	2.4	30.3	13.7	21.7	12.0	2.8	7.0	8.6	1.8	5.0	0.9	0.2	0.5
福島	266	103	369	2.9	1.6	2.4	28.5	10.8	19.6	11.7	2.6	6.9	8.2	1.8	4.8	0.9	0.2	0.6
茨城	380	115	495	3.0	1.3	2.3	26.4	7.9	17.1	11.6	2.6	6.8	7.9	1.8	4.6	0.9	0.2	0.5
栃木	265	88	353	3.1	1.5	2.5	27.2	9.0	18.0	12.1	2.9	7.1	8.1	2.0	4.8	0.9	0.2	0.5
群馬	276	87	363	3.2	1.4	2.4	28.5	8.8	18.5	12.5	2.7	7.2	8.7	1.8	5.1	1.0	0.2	0.6
埼玉県	924	262	1,186	3.1	1.2	2.3	25.3	7.2	16.2	12.4	2.8	7.3	8.5	1.9	5.0	0.9	0.2	0.6
千葉県	896	279	1,175	3.3	1.5	2.5	28.9	8.9	18.8	13.6	3.1	8.1	9.4	2.1	5.5	1.1	0.2	0.6
東京都	1,634	524	2,158	3.2	1.3	2.3	24.2	7.5	15.7	13.0	3.0	7.5	8.9	2.0	5.2	1.0	0.2	0.6
神奈川県	1,065	349	1,414	2.9	1.3	2.2	23.3	7.6	15.4	11.7	3.0	7.0	7.9	2.0	4.8	0.9	0.2	0.5
新潟県	313	94	407	2.6	1.1	2.0	28.5	8.0	18.0	11.6	2.9	6.8	7.9	2.0	4.7	0.9	0.2	0.5
富山県	176	58	234	3.3	1.5	2.5	34.4	10.7	22.2	13.3	2.7	7.4	9.1	1.8	5.1	1.1	0.2	0.6
石川県	146	58	204	2.8	1.4	2.2	26.3	9.8	17.8	11.8	3.2	7.1	8.2	2.2	4.9	0.8	0.2	0.5
福井県	99	27	126	2.8	1.1	2.1	26.2	6.7	16.2	11.8	1.6	6.3	8.3	1.1	4.5	0.9	0.1	0.5
山梨県	129	36	165	3.5	1.4	2.6	32.0	8.6	20.0	13.5	2.8	7.7	9.5	2.0	5.5	1.1	0.2	0.6
長野県	268	102	370	2.9	1.4	2.3	26.5	9.6	17.8	9.8	2.7	5.9	6.6	1.8	4.0	0.7	0.2	0.4
岐阜県	309	97	406	3.4	1.4	2.5	31.8	9.4	20.2	13.6	3.1	7.8	9.5	2.1	5.4	1.1	0.2	0.6
静岡県	575	144	719	3.6	1.2	2.6	31.8	7.7	19.6	13.4	2.2	7.3	9.1	1.4	4.9	1.0	0.1	0.6
愛知県	893	281	1,174	3.1	1.4	2.4	23.7	7.5	15.6	12.2	2.7	7.1	8.5	1.8	4.9	1.0	0.2	0.6
三重県	239	60	299	3.0	1.0	2.2	27.3	6.5	16.6	11.5	1.9	6.2	8.0	1.2	4.3	1.0	0.1	0.5
滋賀県	221	56	277	3.8	1.3	2.8	31.7	7.8	19.6	15.3	3.3	8.8	10.6	2.3	6.1	1.2	0.2	0.7
京都府	382	115	497	3.2	1.3	2.4	30.8	8.5	19.1	13.2	2.9	7.4	9.0	2.0	5.1	1.0	0.2	0.6
大阪府	1,257	398	1,655	3.1	1.3	2.4	29.6	8.7	18.8	13.9	3.2	8.0	9.5	2.2	5.5	1.1	0.2	0.6
兵庫県	714	252	966	2.8	1.3	2.2	27.2	8.8	17.6	12.4	2.8	7.2	8.6	1.9	5.0	1.0	0.2	0.6
奈良県	229	58	287	3.5	1.2	2.5	36.1	8.1	21.3	14.0	2.6	7.6	9.3	1.8	5.1	1.0	0.2	0.6
和歌山県	158	42	200	3.2	1.2	2.4	35.6	8.4	21.2	13.6	2.7	7.5	9.3	1.8	5.2	1.1	0.2	0.6
鳥取県	84	26	110	2.9	1.2	2.2	31.1	8.8	19.5	12.6	2.5	7.0	8.5	1.7	4.7	0.8	0.1	0.5
島根県	114	45	159	3.1	1.7	2.5	34.5	12.7	23.2	12.6	2.8	7.3	8.6	2.0	5.1	1.0	0.3	0.6
岡山県	247	104	351	2.8	1.6	2.3	27.0	10.5	18.4	11.4	3.3	7.0	7.8	2.2	4.8	0.9	0.2	0.6
広島県	459	156	615	3.6	1.6	2.7	33.5	10.7	21.7	15.1	3.3	8.7	10.4	2.2	6.0	1.2	0.2	0.7
山口県	258	76	334	3.7	1.5	2.8	39.4	10.5	24.2	15.3	3.0	8.4	10.5	1.9	5.8	1.2	0.2	0.7
徳島県	114	30	144	3.2	1.1	2.3	32.2	7.7	19.4	13.0	1.6	6.9	9.3	1.0	4.8	1.0	0.1	0.5
香川県	128	44	172	2.7	1.2	2.1	27.3	8.8	17.8	10.6	2.9	6.4	7.4	2.0	4.5	0.9	0.2	0.5
愛媛県	229	57	286	3.3	1.1	2.4	35.5	7.9	21.0	13.6	2.3	7.2	9.1	1.6	4.9	1.1	0.2	0.6
高知県	98	28	126	2.8	1.0	2.0	29.2	7.4	17.7	11.2	2.0	6.1	8.1	1.4	4.5	0.9	0.1	0.5
福岡県	663	253	916	3.0	1.4	2.3	27.5	9.4	17.9	12.8	2.9	7.2	8.7	1.9	4.9	1.0	0.2	0.6
佐賀県	108	39	147	2.8	1.3	2.1	27.8	9.0	17.9	11.4	2.6	6.4	7.5	1.8	4.3	0.7	0.2	0.5
長崎県	202	95	297	2.8	1.7	2.3	31.8	13.2	21.9	12.6	3.4	7.5	8.4	2.3	5.1	1.0	0.3	0.6
熊本県	259	96	355	3.3	1.6	2.6	31.1	10.3	20.1	12.6	3.3	7.4	8.5	2.2	5.0	1.0	0.2	0.6
大分県	155	65	220	3.0	1.5	2.3	28.4	10.7	19.1	11.3	3.3	6.8	7.9	2.5	4.9	0.8	0.3	0.5
宮崎県	138	43	181	2.9	1.1	2.1	27.0	7.5	16.6	11.2	1.7	5.9	7.8	1.2	4.2	0.9	0.1	0.5
鹿児島県	187	86	273	2.4	1.5	2.0	24.5	10.0	16.8	10.1	2.7	6.0	7.2	1.8	4.3	0.7	0.2	0.4
沖縄県	118	48	166	2.6	1.3	2.0	16.6	6.5	11.5	9.5	2.8	5.9	6.5	1.9	4.1	0.8	0.2	0.5
外国	4	3	7	1.6	1.2	1.4
不詳	9	1	10	5.3	1.6	4.3

*1 総数は男女および性別不詳の合計

*2 全国は北海道～沖縄の合計

表 21. 罹患数、部位割合 (%)、粗罹患率 (人口 10 万対)、年齢調整罹患率 (人口 10 万対)、累積罹患率 (%) : 都道府県別、性別

A. 上皮内がんを除く 腎・尿路 (膀胱除く) C64-C66 C68

腎・尿路 (膀胱除く) C64-C66 C68 2017年

都道府県	罹患数			部位割合			粗罹患率			年齢調整罹患率						累積罹患率(0-74歳)		
	男	女	総数 *1	男	女	総数 *1	男	女	総数 *1	日本人口			世界人口			男	女	総数 *1
										男	女	総数 *1	男	女	総数 *1			
全 国 *2	20,060	9,511	29,572	3.6	2.3	3.0	32.5	14.6	23.3	18.0	6.6	12.0	13.1	4.8	8.8	1.5	0.6	1.0
北海道	1,092	531	1,623	4.1	2.5	3.4	43.6	18.9	30.5	22.3	8.3	14.6	16.2	6.1	10.7	1.9	0.7	1.3
青森	241	140	381	3.6	2.7	3.2	40.2	20.6	29.8	20.1	7.5	13.3	14.6	5.2	9.6	1.7	0.6	1.1
岩手	188	96	284	3.2	2.2	2.8	31.1	14.7	22.6	15.9	5.7	10.6	11.6	4.1	7.7	1.4	0.4	0.9
宮城	363	173	536	3.6	2.2	3.0	32.0	14.6	23.1	18.5	6.6	12.3	13.4	4.9	9.0	1.7	0.6	1.1
秋田	184	94	278	3.2	2.3	2.8	39.3	17.8	27.9	19.1	5.5	12.0	14.2	3.9	8.8	1.6	0.4	1.0
山形	187	69	256	3.2	1.7	2.6	35.2	12.1	23.2	17.5	4.1	10.5	12.7	2.9	7.6	1.6	0.3	0.9
福島	267	154	421	2.9	2.4	2.7	28.6	16.2	22.4	14.2	6.5	10.2	10.3	4.6	7.4	1.2	0.5	0.9
茨城	454	223	677	3.5	2.5	3.1	31.5	15.4	23.4	17.8	7.2	12.4	13.4	5.3	9.3	1.6	0.6	1.1
栃木	297	132	429	3.5	2.2	3.0	30.5	13.4	21.9	16.5	5.8	11.0	11.9	4.0	7.9	1.4	0.4	0.9
群馬	281	161	442	3.3	2.6	3.0	29.0	16.2	22.6	16.0	7.5	11.7	11.6	5.4	8.4	1.4	0.7	1.0
埼玉	1,106	468	1,574	3.7	2.2	3.1	30.3	12.8	21.5	17.2	6.5	11.6	12.3	4.7	8.4	1.5	0.5	1.0
千葉	989	399	1,388	3.6	2.1	3.0	31.9	12.7	22.2	17.9	6.0	11.8	13.1	4.4	8.7	1.5	0.5	1.0
東京	1,980	909	2,889	3.8	2.2	3.1	29.3	13.1	21.1	18.7	6.7	12.4	13.8	4.8	9.2	1.6	0.5	1.1
神奈川	1,287	599	1,886	3.5	2.2	2.9	28.2	13.1	20.6	16.9	6.4	11.5	12.3	4.7	8.4	1.4	0.5	1.0
新潟	377	192	569	3.2	2.3	2.8	34.3	16.4	25.1	17.6	6.4	11.7	12.8	4.4	8.5	1.5	0.5	1.0
富山	207	99	306	3.9	2.5	3.3	40.5	18.2	29.0	19.5	6.9	12.8	14.0	4.9	9.2	1.6	0.6	1.1
石川	179	96	275	3.4	2.3	2.9	32.2	16.2	24.0	16.9	7.5	11.9	12.2	5.7	8.8	1.5	0.6	1.0
福井	113	78	191	3.2	3.2	3.2	29.9	19.5	24.5	14.8	8.7	11.6	10.7	6.3	8.4	1.3	0.8	1.1
山梨	134	69	203	3.6	2.7	3.2	33.3	16.4	24.6	17.8	7.8	12.6	13.0	5.9	9.4	1.6	0.7	1.2
長野	300	159	459	3.2	2.3	2.8	29.6	14.9	22.1	15.1	5.8	10.3	11.2	4.2	7.6	1.3	0.5	0.9
岐阜	323	150	473	3.6	2.2	3.0	33.2	14.5	23.6	17.6	6.4	11.7	13.0	4.6	8.6	1.5	0.5	1.0
静岡	580	244	824	3.6	2.1	3.0	32.0	13.1	22.4	17.0	5.9	11.3	12.4	4.4	8.3	1.4	0.4	0.9
愛知	1,069	412	1,481	3.7	2.0	3.0	28.4	11.0	19.7	17.3	5.6	11.3	12.6	4.2	8.2	1.5	0.5	1.0
三重	286	148	434	3.6	2.5	3.1	32.6	16.0	24.1	17.6	7.0	12.0	12.8	5.1	8.8	1.5	0.6	1.0
滋賀	233	95	328	4.0	2.3	3.3	33.4	13.3	23.2	19.1	6.7	12.6	14.0	4.9	9.2	1.6	0.5	1.1
京都	409	195	604	3.4	2.2	2.9	32.9	14.4	23.2	17.8	6.9	11.9	13.0	5.4	8.9	1.5	0.6	1.0
大阪	1,402	685	2,088	3.5	2.3	3.0	33.1	14.9	23.7	18.5	6.9	12.3	13.4	4.9	8.9	1.5	0.6	1.1
兵庫	873	392	1,265	3.5	2.1	2.9	33.3	13.6	23.0	17.6	6.3	11.5	12.8	4.6	8.4	1.5	0.5	1.0
奈良	232	112	344	3.5	2.3	3.0	36.5	15.7	25.5	17.6	7.0	11.9	12.3	5.3	8.5	1.4	0.6	1.0
和歌山	147	71	218	3.0	2.0	2.6	33.1	14.2	23.1	17.1	6.5	11.4	13.8	4.7	9.0	1.6	0.5	1.0
鳥取	82	53	135	2.9	2.5	2.7	30.4	18.0	23.9	14.9	5.5	9.9	10.5	3.8	7.0	1.1	0.5	0.8
島根	142	62	204	3.8	2.3	3.2	43.0	17.5	29.8	20.8	6.7	13.4	15.4	4.7	9.8	1.8	0.6	1.2
岡山	326	150	476	3.7	2.3	3.1	35.6	15.1	25.0	19.8	7.1	13.1	14.6	5.4	9.7	1.7	0.6	1.1
広島	522	235	757	4.0	2.5	3.4	38.0	16.1	26.8	21.1	7.4	13.9	15.4	5.7	10.3	1.8	0.6	1.2
山口	210	124	334	3.0	2.5	2.8	32.1	17.1	24.2	14.9	7.0	10.6	10.9	5.1	7.8	1.4	0.6	1.0
徳島	106	53	159	3.0	2.0	2.6	29.9	13.6	21.4	13.9	5.7	9.5	9.9	4.0	6.8	1.2	0.4	0.8
香川	188	70	258	3.9	2.0	3.1	40.1	14.0	26.7	20.6	5.3	12.7	15.0	3.7	9.1	1.8	0.4	1.1
愛媛	237	120	357	3.4	2.3	3.0	36.7	16.7	26.2	18.0	7.0	12.0	13.3	5.1	8.9	1.6	0.5	1.0
高知	119	71	190	3.3	2.5	3.0	35.4	18.8	26.6	16.4	6.3	11.1	11.9	4.4	8.0	1.5	0.5	1.0
福岡	846	434	1,280	3.8	2.4	3.2	35.0	16.1	25.1	19.6	7.3	12.9	14.0	5.2	9.3	1.7	0.6	1.1
佐賀	133	86	219	3.5	2.8	3.2	34.2	19.8	26.6	17.7	8.2	12.6	12.8	6.3	9.3	1.6	0.6	1.1
長崎	257	139	396	3.5	2.5	3.1	40.4	19.4	29.2	19.0	6.7	12.4	13.7	4.7	8.9	1.7	0.5	1.1
熊本	307	141	448	4.0	2.3	3.2	36.9	15.1	25.4	20.5	6.2	12.9	15.1	4.6	9.5	1.8	0.5	1.1
大分	186	108	294	3.5	2.5	3.1	34.1	17.8	25.5	17.7	6.4	11.7	12.8	5.0	8.6	1.5	0.5	1.0
宮崎	167	83	250	3.5	2.1	2.9	32.6	14.4	23.0	17.2	6.4	11.4	12.6	4.7	8.4	1.5	0.5	1.0
鹿児島	269	126	395	3.5	2.2	2.9	35.3	14.6	24.3	18.7	5.2	11.6	14.0	3.7	8.6	1.7	0.4	1.0
沖縄	183	111	294	4.0	3.0	3.5	25.8	15.1	20.4	17.6	8.6	13.0	12.9	6.3	9.6	1.5	0.8	1.1
外国	7	3	10	2.7	1.2	2.0
不詳	10	1	11	5.9	1.6	4.7

*1 総数は男女および性別不詳の合計

*2 全国は北海道～沖縄の合計

表 21. 罹患数、部位割合(%)、粗罹患率(人口10万対)、年齢調整罹患率(人口10万対)、累積罹患率(%): 都道府県別、性別

A. 上皮内がんを除く 脳・中枢神経系 C70-C72

脳・中枢神経系 C70-C72 2017年

都道府県	罹患数			部位割合			粗罹患率			年齢調整罹患率						累積罹患率(0-74歳)		
	男	女	総数 *1	男	女	総数 *1	男	女	総数 *1	日本人口			世界人口			男	女	総数 *1
										男	女	総数 *1	男	女	総数 *1			
全 国 *2	3,108	2,670	5,778	0.6	0.6	0.6	5.0	4.1	4.6	3.8	2.9	3.3	3.3	2.7	3.0	0.3	0.2	0.3
北海道	125	129	254	0.5	0.6	0.5	5.0	4.6	4.8	3.3	3.1	3.2	2.8	2.8	2.8	0.3	0.2	0.3
青森	33	30	63	0.5	0.6	0.5	5.5	4.4	4.9	3.6	3.3	3.4	2.9	2.9	2.8	0.3	0.3	0.3
岩手	39	28	67	0.7	0.6	0.7	6.5	4.3	5.3	5.2	3.4	4.3	4.6	3.0	3.8	0.4	0.3	0.3
宮城	66	48	114	0.7	0.6	0.6	5.8	4.0	4.9	4.1	3.5	3.8	3.5	3.4	3.5	0.3	0.3	0.3
秋田	30	39	69	0.5	0.9	0.7	6.4	7.4	6.9	3.4	5.6	4.5	2.6	5.0	3.8	0.3	0.5	0.4
山形	25	27	52	0.4	0.7	0.5	4.7	4.7	4.7	3.6	2.1	2.9	3.4	1.7	2.6	0.3	0.2	0.2
福島	49	31	80	0.5	0.5	0.5	5.3	3.3	4.2	4.5	2.2	3.4	3.6	1.9	2.8	0.3	0.2	0.3
茨城	69	52	121	0.5	0.6	0.6	4.8	3.6	4.2	3.4	2.8	3.1	2.7	2.4	2.5	0.3	0.2	0.2
栃木	57	29	86	0.7	0.5	0.6	5.9	3.0	4.4	4.4	2.3	3.3	3.6	2.2	2.9	0.4	0.2	0.3
群馬	48	37	85	0.6	0.6	0.6	5.0	3.7	4.3	3.8	2.7	3.3	3.4	2.5	2.9	0.3	0.2	0.2
埼玉	178	165	343	0.6	0.8	0.7	4.9	4.5	4.7	3.8	3.6	3.7	3.5	3.3	3.4	0.3	0.3	0.3
千葉	140	129	269	0.5	0.7	0.6	4.5	4.1	4.3	3.4	3.1	3.2	3.0	2.7	2.8	0.3	0.2	0.3
東京都	305	255	560	0.6	0.6	0.6	4.5	3.7	4.1	3.7	2.9	3.3	3.4	2.7	3.0	0.3	0.2	0.3
神奈川県	188	160	348	0.5	0.6	0.5	4.1	3.5	3.8	3.1	2.6	2.8	2.6	2.3	2.5	0.2	0.2	0.2
新潟	49	52	101	0.4	0.6	0.5	4.5	4.4	4.5	3.1	2.9	3.0	2.5	2.9	2.7	0.3	0.2	0.2
富山	26	21	47	0.5	0.5	0.5	5.1	3.9	4.5	3.3	3.0	3.1	2.8	2.8	2.8	0.3	0.2	0.3
石川	25	18	43	0.5	0.4	0.5	4.5	3.0	3.7	3.2	2.6	2.9	3.1	2.6	2.8	0.3	0.2	0.2
福井	24	18	42	0.7	0.7	0.7	6.3	4.5	5.4	5.8	2.6	4.2	5.0	2.3	3.7	0.5	0.2	0.3
山梨	20	21	41	0.5	0.8	0.7	5.0	5.0	5.0	3.3	3.0	3.1	2.5	2.6	2.5	0.2	0.2	0.2
長野	62	54	116	0.7	0.8	0.7	6.1	5.1	5.6	4.1	3.2	3.6	3.3	2.9	3.1	0.3	0.2	0.3
岐阜	53	42	95	0.6	0.6	0.6	5.4	4.1	4.7	3.9	3.1	3.5	3.3	3.1	3.2	0.3	0.2	0.3
静岡県	87	79	166	0.5	0.7	0.6	4.8	4.2	4.5	3.5	3.0	3.2	3.0	2.7	2.9	0.3	0.3	0.3
愛知県	174	152	326	0.6	0.7	0.7	4.6	4.0	4.3	3.5	3.2	3.3	3.0	2.9	2.9	0.3	0.2	0.3
三重	44	39	83	0.6	0.7	0.6	5.0	4.2	4.6	4.0	2.9	3.4	3.5	2.3	2.9	0.3	0.2	0.3
滋賀	28	32	60	0.5	0.8	0.6	4.0	4.5	4.2	3.4	3.3	3.4	3.3	2.7	3.0	0.3	0.2	0.3
京都	57	63	120	0.5	0.7	0.6	4.6	4.6	4.6	3.7	3.4	3.5	3.4	3.3	3.4	0.3	0.3	0.3
大阪	239	180	419	0.6	0.6	0.6	5.6	3.9	4.7	4.3	2.6	3.4	3.9	2.3	3.1	0.3	0.2	0.3
兵庫県	181	111	292	0.7	0.6	0.7	6.9	3.9	5.3	5.2	2.9	4.0	4.6	2.7	3.6	0.4	0.2	0.3
奈良	26	29	55	0.4	0.6	0.5	4.1	4.1	4.1	2.7	2.5	2.6	2.3	2.2	2.2	0.2	0.2	0.2
和歌山	24	26	50	0.5	0.7	0.6	5.4	5.2	5.3	4.2	4.1	4.2	3.5	4.1	3.8	0.3	0.3	0.3
山梨	18	16	34	0.6	0.8	0.7	6.7	5.4	6.0	4.5	3.1	3.8	3.6	2.5	3.1	0.4	0.2	0.3
島根	20	16	36	0.5	0.6	0.6	6.1	4.5	5.3	4.9	2.9	3.9	4.8	2.7	3.8	0.4	0.2	0.3
岡山	50	42	92	0.6	0.7	0.6	5.5	4.2	4.8	3.8	2.9	3.3	3.4	3.0	3.2	0.3	0.2	0.3
広島	68	57	125	0.5	0.6	0.6	5.0	3.9	4.4	4.1	2.9	3.5	3.9	2.5	3.2	0.3	0.2	0.3
山口	33	23	56	0.5	0.5	0.5	5.0	3.2	4.1	3.7	1.0	2.4	3.9	0.7	2.3	0.3	0.1	0.2
徳島	18	18	36	0.5	0.7	0.6	5.1	4.6	4.8	2.9	3.0	2.9	2.5	2.5	2.5	0.2	0.2	0.2
香川	34	19	53	0.7	0.5	0.6	7.2	3.8	5.5	4.8	2.1	3.4	4.4	1.6	3.0	0.4	0.2	0.3
愛媛	34	36	70	0.5	0.7	0.6	5.3	5.0	5.1	3.7	3.5	3.6	3.5	3.2	3.3	0.2	0.3	0.3
高知	20	24	44	0.6	0.9	0.7	6.0	6.4	6.2	3.7	2.7	3.2	2.9	2.0	2.5	0.3	0.2	0.3
福岡	116	108	224	0.5	0.6	0.6	4.8	4.0	4.4	3.8	2.7	3.3	3.3	2.3	2.8	0.3	0.2	0.2
佐賀	16	16	32	0.4	0.5	0.5	4.1	3.7	3.9	3.3	2.0	2.7	3.0	1.8	2.4	0.3	0.2	0.2
長崎	31	33	64	0.4	0.6	0.5	4.9	4.6	4.7	3.3	2.7	3.0	2.8	2.1	2.5	0.3	0.2	0.2
熊本	38	45	83	0.5	0.7	0.6	4.6	4.8	4.7	3.3	3.7	3.5	2.9	3.3	3.0	0.3	0.3	0.3
大分	29	32	61	0.6	0.7	0.6	5.3	5.3	5.3	3.2	4.1	3.6	2.8	4.0	3.4	0.2	0.3	0.3
宮崎	26	21	47	0.5	0.5	0.5	5.1	3.6	4.3	3.6	2.5	3.0	3.2	2.7	2.9	0.3	0.2	0.3
鹿児島	50	41	91	0.6	0.7	0.7	6.6	4.8	5.6	5.0	3.7	4.3	4.5	3.5	4.0	0.4	0.3	0.3
沖縄	36	27	63	0.8	0.7	0.8	5.1	3.7	4.4	3.9	3.0	3.4	3.4	2.5	2.9	0.3	0.2	0.3
外国	5	5	10	2.0	2.1	2.0
不詳	5	4	9	3.0	6.3	3.9

*1 総数は男女および性別不詳の合計

*2 全国は北海道～沖縄の合計

表 21. 罹患数、部位割合 (%)、粗罹患率 (人口 10 万対)、年齢調整罹患率 (人口 10 万対)、累積罹患率 (%) : 都道府県別、性別

A. 上皮内がんを除く 甲状腺 C73

甲状腺 C73 2017年

都道府県	罹患数			部位割合			粗罹患率			年齢調整罹患率						累積罹患率(0-74歳)		
	男	女	総数 *1	男	女	総数 *1	男	女	総数 *1	日本人口			世界人口			男	女	総数 *1
										男	女	総数 *1	男	女	総数 *1			
全 国 *2	4,642	13,448	18,090	0.8	3.2	1.9	7.5	20.7	14.3	5.4	16.2	10.8	4.3	13.0	8.7	0.5	1.3	0.9
北海道	274	762	1,036	1.0	3.6	2.2	10.9	27.1	19.5	7.6	19.9	14.0	5.9	16.0	11.1	0.6	1.6	1.1
青森	38	127	165	0.6	2.5	1.4	6.3	18.7	12.9	4.1	14.3	9.3	3.1	11.8	7.5	0.3	1.1	0.7
岩手	31	115	146	0.5	2.6	1.4	5.1	17.7	11.6	4.0	13.8	8.9	3.2	10.9	7.1	0.3	1.1	0.7
宮城	76	231	307	0.8	2.9	1.7	6.7	19.4	13.2	4.8	15.8	10.3	3.9	12.5	8.2	0.4	1.3	0.9
秋田	30	113	143	0.5	2.7	1.5	6.4	21.4	14.4	4.4	18.6	11.5	3.4	15.6	9.4	0.4	1.4	0.9
山形	30	102	132	0.5	2.6	1.4	5.6	17.9	12.0	4.2	13.8	9.0	3.3	10.8	7.1	0.4	1.2	0.8
福島	74	212	286	0.8	3.3	1.8	7.9	22.3	15.2	6.5	18.3	12.2	5.7	15.1	10.3	0.5	1.5	1.0
茨城	88	278	366	0.7	3.1	1.7	6.1	19.2	12.7	4.3	14.2	9.2	3.6	11.3	7.4	0.4	1.2	0.8
栃木	55	167	222	0.7	2.8	1.5	5.6	17.0	11.3	4.1	14.5	9.1	3.1	12.0	7.4	0.3	1.2	0.7
群馬	47	128	175	0.5	2.1	1.2	4.9	12.9	8.9	3.5	10.6	7.0	2.7	8.7	5.6	0.3	0.8	0.5
埼玉	212	618	830	0.7	2.9	1.6	5.8	16.9	11.4	4.2	13.7	8.9	3.3	11.0	7.1	0.3	1.1	0.7
千葉	206	607	813	0.8	3.2	1.8	6.6	19.3	13.0	4.7	14.7	9.7	3.7	11.8	7.7	0.4	1.2	0.8
東京都	482	1,564	2,046	0.9	3.7	2.2	7.1	22.5	14.9	5.4	18.6	12.0	4.2	15.0	9.6	0.5	1.5	1.0
神奈川県	281	815	1,096	0.8	2.9	1.7	6.2	17.8	12.0	4.5	13.6	9.0	3.5	10.8	7.1	0.4	1.1	0.7
新潟	91	196	287	0.8	2.3	1.4	8.3	16.8	12.7	6.0	13.6	9.8	4.7	10.9	7.8	0.5	1.1	0.8
富山	63	150	213	1.2	3.8	2.3	12.3	27.6	20.2	8.7	24.4	16.4	6.7	20.8	13.5	0.7	2.0	1.4
石川	56	170	226	1.1	4.1	2.4	10.1	28.8	19.7	7.7	23.6	15.6	6.2	19.7	12.9	0.7	1.9	1.3
福井	51	118	169	1.4	4.8	2.8	13.5	29.4	21.7	11.2	23.1	17.2	9.0	18.7	13.9	1.0	1.9	1.4
山梨	38	78	116	1.0	3.1	1.9	9.4	18.5	14.1	6.8	15.3	11.0	5.2	12.4	8.7	0.5	1.2	0.9
長野	76	260	336	0.8	3.7	2.1	7.5	24.4	16.2	5.5	22.0	13.6	4.3	18.1	11.1	0.4	1.8	1.1
岐阜	61	190	251	0.7	2.7	1.6	6.3	18.4	12.5	4.3	14.4	9.4	3.5	11.7	7.6	0.4	1.2	0.8
静岡県	120	321	441	0.8	2.8	1.6	6.6	17.2	12.0	4.6	13.4	9.0	3.6	10.8	7.1	0.4	1.1	0.7
愛知県	234	565	799	0.8	2.7	1.6	6.2	15.0	10.6	4.9	11.9	8.3	3.8	9.5	6.6	0.4	1.0	0.7
三重	88	189	277	1.1	3.2	2.0	10.0	20.5	15.4	6.9	15.9	11.4	5.3	13.1	9.1	0.6	1.3	0.9
滋賀	65	160	225	1.1	3.8	2.3	9.3	22.3	15.9	7.3	18.0	12.7	5.7	14.4	10.1	0.6	1.5	1.0
京都	107	290	397	0.9	3.2	1.9	8.6	21.4	15.3	5.8	15.6	10.9	4.4	12.4	8.5	0.5	1.3	0.9
大阪	302	998	1,300	0.8	3.3	1.9	7.1	21.8	14.7	5.1	16.3	10.9	4.0	12.9	8.5	0.4	1.3	0.9
兵庫県	243	671	914	1.0	3.6	2.1	9.3	23.3	16.6	6.6	17.2	12.1	5.2	13.6	9.5	0.6	1.4	1.0
奈良	59	196	255	0.9	4.1	2.2	9.3	27.5	18.9	6.1	20.8	13.8	4.9	16.3	10.9	0.5	1.7	1.2
和歌山	50	140	190	1.0	4.0	2.3	11.3	27.9	20.1	7.5	19.6	13.8	5.9	16.0	11.1	0.6	1.7	1.2
鳥取	27	69	96	0.9	3.2	1.9	10.0	23.4	17.0	5.9	15.0	10.5	4.3	11.9	8.1	0.5	1.3	0.9
島根	22	89	111	0.6	3.4	1.7	6.7	25.1	16.2	5.2	19.8	12.5	3.9	15.7	9.8	0.4	1.7	1.0
岡山	73	230	303	0.8	3.6	2.0	8.0	23.2	15.9	5.9	19.1	12.6	4.6	15.7	10.2	0.5	1.5	1.0
広島	133	360	493	1.0	3.8	2.2	9.7	24.7	17.4	6.9	20.0	13.5	5.3	16.3	10.8	0.6	1.6	1.1
山口	46	121	167	0.7	2.5	1.4	7.0	16.6	12.1	4.4	12.8	8.6	3.3	10.4	6.9	0.3	1.1	0.7
徳島	39	89	128	1.1	3.4	2.1	11.0	22.9	17.2	7.5	17.6	12.6	5.7	14.2	10.0	0.6	1.4	1.0
香川	42	145	187	0.9	4.1	2.2	9.0	29.1	19.3	6.7	23.6	15.2	5.4	19.2	12.3	0.6	2.0	1.3
愛媛	67	177	244	1.0	3.4	2.0	10.4	24.6	17.9	6.7	19.2	13.1	5.0	15.6	10.4	0.6	1.6	1.1
高知	37	98	135	1.0	3.5	2.1	11.0	26.0	18.9	6.9	20.6	13.9	5.2	16.5	10.9	0.6	1.6	1.1
福岡	180	393	573	0.8	2.2	1.4	7.5	14.6	11.2	5.2	10.2	7.8	4.0	7.9	6.1	0.5	0.8	0.7
佐賀	16	61	77	0.4	2.0	1.1	4.1	14.1	9.4	2.8	8.7	5.9	2.1	6.9	4.6	0.3	0.7	0.5
長崎	53	152	205	0.7	2.7	1.6	8.3	21.2	15.1	5.4	16.8	11.2	4.3	13.6	9.1	0.5	1.3	0.9
熊本	61	166	227	0.8	2.7	1.6	7.3	17.8	12.9	5.4	12.8	9.2	4.4	10.1	7.3	0.5	1.0	0.8
大分	53	206	259	1.0	4.7	2.7	9.7	33.9	22.5	6.9	26.6	17.0	5.6	21.4	13.6	0.5	2.2	1.4
宮崎	62	276	338	1.3	7.0	3.9	12.1	47.8	31.0	10.2	39.9	25.6	8.4	31.9	20.6	0.9	3.3	2.1
鹿児島	64	210	274	0.8	3.6	2.0	8.4	24.3	16.9	6.4	20.2	13.6	5.4	16.5	11.2	0.5	1.6	1.1
沖縄	39	75	114	0.8	2.0	1.4	5.5	10.2	7.9	4.5	9.8	7.1	3.6	8.3	6.0	0.4	0.8	0.6
外国	4	10	14	1.6	4.1	2.8
不詳	0	3	3	0.0	4.7	1.3

*1 総数は男女および性別不詳の合計

*2 全国は北海道～沖縄の合計

表 21. 罹患数、部位割合(%)、粗罹患率(人口10万対)、年齢調整罹患率(人口10万対)、累積罹患率(%): 都道府県別、性別

A. 上皮内がんを除く 悪性リンパ腫 C81-C85 C96

悪性リンパ腫 C81-C85 C96 2017年

都道府県	罹患数			部位割合			粗罹患率			年齢調整罹患率						累積罹患率(0-74歳)		
	男	女	総数 *1	男	女	総数 *1	男	女	総数 *1	日本人口			世界人口			男	女	総数 *1
										男	女	総数 *1	男	女	総数 *1			
全 国 *2	18,522	16,046	34,571	3.3	3.8	3.5	30.0	24.7	27.3	16.7	12.5	14.4	12.4	9.4	10.8	1.4	1.1	1.2
北海道	897	810	1,707	3.4	3.9	3.6	35.8	28.8	32.1	18.3	13.7	15.7	13.3	10.1	11.5	1.5	1.2	1.3
青森	166	168	334	2.5	3.3	2.8	27.7	24.8	26.1	14.3	11.1	12.5	10.5	8.8	9.6	1.2	0.9	1.0
岩手	181	165	346	3.1	3.8	3.4	30.0	25.3	27.6	13.3	12.0	12.3	9.4	9.1	9.0	0.9	0.9	0.9
宮城	288	276	564	2.9	3.5	3.1	25.4	23.2	24.3	14.5	13.0	13.6	10.6	10.0	10.2	1.2	1.1	1.1
秋田	142	131	273	2.5	3.2	2.8	30.3	24.8	27.4	13.5	11.6	12.3	9.8	8.6	9.0	1.1	1.0	1.0
山形	152	138	290	2.6	3.5	3.0	28.6	24.2	26.3	14.3	12.3	13.2	10.5	10.0	10.1	1.1	1.0	1.1
福島	272	239	511	3.0	3.7	3.3	29.2	25.1	27.1	15.1	12.7	13.8	11.0	10.0	10.4	1.3	1.1	1.2
茨城	428	306	734	3.3	3.4	3.4	29.7	21.1	25.4	15.7	11.2	13.2	11.2	8.6	9.8	1.3	0.9	1.1
栃木	267	228	495	3.2	3.9	3.5	27.4	23.2	25.3	15.7	11.9	13.7	11.6	8.8	10.2	1.2	1.1	1.2
群馬	274	232	506	3.2	3.7	3.4	28.3	23.4	25.8	15.2	11.0	13.0	11.3	8.2	9.7	1.3	1.0	1.1
埼玉県	986	784	1,770	3.3	3.6	3.4	27.0	21.4	24.2	15.7	11.5	13.5	11.6	8.6	10.0	1.3	1.0	1.1
千葉県	920	738	1,658	3.4	3.8	3.6	29.6	23.5	26.5	17.0	12.5	14.6	12.8	9.4	11.0	1.4	1.1	1.2
東京都	1,715	1,525	3,240	3.3	3.7	3.5	25.4	21.9	23.6	16.3	12.4	14.2	12.3	9.3	10.7	1.3	1.0	1.2
神奈川県	1,240	1,012	2,252	3.3	3.7	3.5	27.1	22.0	24.6	16.4	12.3	14.2	12.3	9.4	10.7	1.3	1.1	1.2
新潟県	327	291	618	2.7	3.4	3.0	29.8	24.9	27.3	15.2	12.0	13.4	11.1	9.3	10.1	1.3	1.0	1.1
富山県	203	160	363	3.8	4.0	3.9	39.7	29.4	34.4	21.5	12.8	17.0	16.4	9.5	12.8	1.9	1.1	1.5
石川県	198	185	383	3.8	4.5	4.1	35.6	31.3	33.4	18.3	14.7	16.3	13.1	11.2	11.9	1.6	1.2	1.4
福井県	135	95	230	3.8	3.8	3.8	35.7	23.7	29.5	19.7	9.9	14.6	14.3	7.2	10.6	1.6	0.8	1.2
山梨県	115	105	220	3.1	4.1	3.5	28.5	24.9	26.7	14.8	13.6	14.1	11.1	10.0	10.5	1.2	1.2	1.2
長野県	365	277	643	3.9	3.9	3.9	36.1	26.0	31.0	18.2	11.6	14.7	13.8	8.4	11.0	1.4	0.9	1.2
岐阜県	338	273	611	3.7	3.9	3.8	34.7	26.4	30.4	17.4	12.8	14.9	12.7	9.8	11.1	1.4	1.1	1.2
静岡県	533	452	985	3.3	3.9	3.6	29.4	24.2	26.8	15.5	11.3	13.3	11.4	8.4	9.8	1.3	0.9	1.1
愛知県	1,056	822	1,878	3.6	4.0	3.8	28.1	21.9	25.0	16.8	12.4	14.4	12.3	9.3	10.7	1.4	1.1	1.2
三重県	293	235	528	3.7	4.0	3.8	33.4	25.5	29.3	17.9	11.8	14.6	13.2	8.9	10.9	1.4	0.9	1.1
滋賀県	231	185	416	4.0	4.4	4.2	33.1	25.8	29.4	20.2	13.6	16.8	15.3	9.7	12.4	1.7	1.2	1.5
京都府	449	373	822	3.7	4.2	3.9	36.2	27.5	31.6	19.5	13.7	16.3	14.5	10.1	12.1	1.7	1.2	1.4
大阪府	1,272	1,152	2,424	3.2	3.8	3.5	30.0	25.1	27.5	16.4	12.9	14.4	12.1	9.8	10.8	1.3	1.1	1.2
兵庫県	851	783	1,634	3.4	4.2	3.7	32.4	27.2	29.7	17.7	13.2	15.2	13.4	10.0	11.5	1.4	1.1	1.3
奈良県	226	194	420	3.4	4.0	3.7	35.6	27.2	31.2	16.9	13.7	15.0	12.3	10.5	11.2	1.4	1.2	1.2
和歌山県	151	139	290	3.1	4.0	3.5	34.0	27.7	30.7	17.3	13.8	15.4	12.8	10.3	11.4	1.4	1.1	1.2
鳥取県	94	82	176	3.3	3.9	3.5	34.8	27.8	31.2	16.0	12.5	13.9	11.7	9.6	10.4	1.3	1.0	1.1
島根県	129	107	236	3.5	4.1	3.7	39.1	30.1	34.5	18.7	11.5	14.9	14.1	8.5	11.2	1.5	0.9	1.2
岡山県	347	239	588	3.9	3.7	3.9	37.9	24.1	30.8	20.8	11.2	15.7	15.8	8.2	11.9	1.8	0.9	1.3
広島県	457	423	880	3.5	4.4	3.9	33.3	29.0	31.1	18.9	13.9	16.2	14.4	10.7	12.5	1.5	1.2	1.3
山口県	213	168	381	3.1	3.4	3.2	32.5	23.1	27.6	14.8	9.3	11.8	10.7	6.6	8.5	1.2	0.8	1.0
徳島県	128	109	237	3.6	4.2	3.8	36.2	28.0	31.9	16.9	13.6	15.0	12.4	10.3	11.2	1.4	1.1	1.3
香川県	189	160	349	3.9	4.5	4.2	40.3	32.1	36.1	22.2	14.3	18.2	17.0	10.3	13.6	1.8	1.1	1.5
愛媛県	226	196	422	3.3	3.8	3.5	35.0	27.3	30.9	18.2	13.7	15.7	13.9	10.4	12.0	1.5	1.1	1.3
高知県	94	99	193	2.6	3.5	3.0	28.0	26.3	27.1	13.2	11.6	12.2	9.7	8.4	9.0	0.9	1.0	1.0
福岡県	707	745	1,452	3.2	4.1	3.6	29.3	27.7	28.4	17.4	14.0	15.5	13.0	10.5	11.7	1.4	1.2	1.3
佐賀県	142	123	265	3.7	4.0	3.9	36.5	28.3	32.2	19.0	14.2	16.2	13.7	11.1	12.2	1.5	1.2	1.4
長崎県	188	179	367	2.6	3.2	2.9	29.6	24.9	27.1	14.6	10.6	12.3	11.1	7.8	9.3	1.2	0.9	1.1
熊本県	262	249	511	3.4	4.1	3.7	31.5	26.7	28.9	16.4	13.7	14.8	12.2	10.7	11.3	1.3	1.2	1.2
大分県	184	197	381	3.5	4.5	4.0	33.7	32.5	33.0	17.0	14.7	15.6	12.6	10.9	11.7	1.4	1.3	1.4
宮崎県	155	159	314	3.2	4.0	3.6	30.3	27.6	28.8	15.6	15.2	15.3	11.8	11.9	11.8	1.3	1.2	1.3
鹿児島県	212	224	436	2.7	3.9	3.2	27.8	26.0	26.8	14.3	12.0	13.0	11.0	9.2	10.0	1.2	1.0	1.1
沖縄県	124	114	238	2.7	3.0	2.8	17.5	15.5	16.5	11.0	9.5	10.1	8.3	7.2	7.7	0.9	0.8	0.9
外国	5	2	7	2.0	0.8	1.4
不詳	6	1	7	3.6	1.6	3.0

*1 総数は男女および性別不詳の合計

*2 全国は北海道～沖縄の合計

表 21. 罹患数、部位割合 (%)、粗罹患率 (人口 10 万対)、年齢調整罹患率 (人口 10 万対)、累積罹患率 (%) : 都道府県別、性別

A. 上皮内がんを除く 多発性骨髄腫 C88-C90

多発性骨髄腫 C88-C90 2017年

都道府県	罹患数			部位割合			粗罹患率			年齢調整罹患率						累積罹患率(0-74歳)		
	男	女	総数 *1	男	女	総数 *1	男	女	総数 *1	日本人口			世界人口			男	女	総数 *1
										男	女	総数 *1	男	女	総数 *1			
全 国 *2	4,191	3,689	7,880	0.7	0.9	0.8	6.8	5.7	6.2	3.3	2.3	2.8	2.3	1.6	1.9	0.3	0.2	0.2
北海道	204	172	376	0.8	0.8	0.8	8.1	6.1	7.1	3.8	2.2	2.9	2.7	1.5	2.0	0.3	0.2	0.2
青森	38	47	85	0.6	0.9	0.7	6.3	6.9	6.7	2.8	2.1	2.4	1.9	1.3	1.6	0.2	0.1	0.2
岩手	49	34	83	0.8	0.8	0.8	8.1	5.2	6.6	3.5	1.9	2.6	2.4	1.3	1.8	0.3	0.1	0.2
宮城	70	65	135	0.7	0.8	0.8	6.2	5.5	5.8	3.1	2.6	2.8	2.2	1.9	2.0	0.3	0.2	0.2
秋田	26	37	63	0.5	0.9	0.6	5.6	7.0	6.3	2.2	2.0	2.1	1.5	1.4	1.4	0.1	0.2	0.2
山形	53	36	89	0.9	0.9	0.9	10.0	6.3	8.1	4.5	2.4	3.4	3.3	1.7	2.4	0.3	0.2	0.3
福島	59	54	113	0.6	0.8	0.7	6.3	5.7	6.0	2.9	2.0	2.4	2.0	1.3	1.7	0.2	0.2	0.2
茨城	106	64	170	0.8	0.7	0.8	7.4	4.4	5.9	3.5	1.8	2.6	2.4	1.3	1.8	0.3	0.2	0.2
栃木	70	57	127	0.8	1.0	0.9	7.2	5.8	6.5	3.4	2.3	2.8	2.4	1.6	1.9	0.2	0.2	0.2
群馬	74	69	143	0.9	1.1	1.0	7.6	7.0	7.3	3.9	2.8	3.3	2.8	2.0	2.4	0.3	0.3	0.3
埼玉	205	152	357	0.7	0.7	0.7	5.6	4.2	4.9	2.9	1.9	2.4	2.0	1.4	1.7	0.2	0.2	0.2
千葉	188	167	355	0.7	0.9	0.8	6.1	5.3	5.7	3.0	2.2	2.6	2.0	1.6	1.8	0.2	0.2	0.2
東京都	429	380	809	0.8	0.9	0.9	6.3	5.5	5.9	3.8	2.6	3.2	2.7	1.8	2.3	0.3	0.2	0.3
神奈川県	246	236	482	0.7	0.9	0.7	5.4	5.1	5.3	2.9	2.2	2.5	2.0	1.6	1.8	0.2	0.2	0.2
新潟	89	101	190	0.7	1.2	0.9	8.1	8.6	8.4	3.5	3.1	3.2	2.5	2.1	2.3	0.3	0.3	0.3
富山	37	34	71	0.7	0.9	0.8	7.2	6.3	6.7	3.1	2.4	2.7	2.2	1.6	1.9	0.2	0.2	0.2
石川	47	30	77	0.9	0.7	0.8	8.5	5.1	6.7	4.2	1.9	3.0	3.0	1.3	2.2	0.4	0.2	0.3
福井	33	27	60	0.9	1.1	1.0	8.7	6.7	7.7	4.1	2.7	3.3	2.8	1.9	2.3	0.3	0.2	0.3
山梨	32	22	54	0.9	0.9	0.9	7.9	5.2	6.6	3.7	2.1	2.9	2.7	1.6	2.1	0.3	0.2	0.3
長野	77	83	160	0.8	1.2	1.0	7.6	7.8	7.7	3.2	2.8	3.0	2.2	1.9	2.0	0.2	0.2	0.2
岐阜	83	68	151	0.9	1.0	0.9	8.5	6.6	7.5	3.9	2.5	3.1	2.7	1.7	2.1	0.3	0.2	0.3
静岡県	143	126	269	0.9	1.1	1.0	7.9	6.8	7.3	3.5	2.3	2.9	2.4	1.5	1.9	0.3	0.2	0.2
愛知県	238	210	448	0.8	1.0	0.9	6.3	5.6	6.0	3.5	2.5	3.0	2.4	1.7	2.1	0.3	0.2	0.2
三重	58	46	104	0.7	0.8	0.7	6.6	5.0	5.8	3.2	2.0	2.6	2.2	1.4	1.8	0.2	0.2	0.2
滋賀	43	43	86	0.7	1.0	0.9	6.2	6.0	6.1	3.3	2.7	3.0	2.2	1.9	2.0	0.2	0.2	0.2
京都	88	69	157	0.7	0.8	0.7	7.1	5.1	6.0	3.5	1.9	2.6	2.4	1.3	1.8	0.3	0.2	0.2
大阪府	259	247	506	0.6	0.8	0.7	6.1	5.4	5.7	3.0	2.1	2.5	2.1	1.4	1.7	0.2	0.2	0.2
兵庫県	171	156	327	0.7	0.8	0.7	6.5	5.4	5.9	3.0	2.3	2.6	2.1	1.6	1.8	0.2	0.2	0.2
奈良	40	39	79	0.6	0.8	0.7	6.3	5.5	5.9	2.7	2.2	2.4	1.8	1.5	1.6	0.2	0.2	0.2
和歌山	31	21	52	0.6	0.6	0.6	7.0	4.2	5.5	3.2	2.2	2.6	2.2	1.7	1.9	0.2	0.2	0.2
鳥取	19	13	32	0.7	0.6	0.6	7.0	4.4	5.7	2.8	2.0	2.3	1.8	1.4	1.5	0.1	0.2	0.2
島根	31	27	58	0.8	1.0	0.9	9.4	7.6	8.5	3.8	2.0	2.8	2.7	1.3	2.0	0.3	0.1	0.2
岡山	67	56	123	0.8	0.9	0.8	7.3	5.7	6.4	3.3	2.2	2.7	2.2	1.5	1.8	0.2	0.2	0.2
広島	101	99	200	0.8	1.0	0.9	7.4	6.8	7.1	3.7	2.7	3.2	2.6	1.8	2.2	0.3	0.2	0.3
山口	51	39	90	0.7	0.8	0.8	7.8	5.4	6.5	2.9	2.1	2.4	2.0	1.5	1.7	0.2	0.2	0.2
徳島	26	31	57	0.7	1.2	0.9	7.3	8.0	7.7	3.1	2.7	2.9	2.1	1.8	1.9	0.2	0.2	0.2
香川	40	26	66	0.8	0.7	0.8	8.5	5.2	6.8	3.8	2.0	2.8	2.5	1.4	1.9	0.2	0.2	0.2
愛媛	54	56	110	0.8	1.1	0.9	8.4	7.8	8.1	3.5	2.7	3.1	2.4	1.9	2.1	0.3	0.2	0.2
高知	18	27	45	0.5	1.0	0.7	5.4	7.2	6.3	2.1	2.5	2.3	1.4	1.7	1.6	0.2	0.2	0.2
福岡	163	134	297	0.7	0.7	0.7	6.7	5.0	5.8	3.1	2.0	2.5	2.0	1.4	1.7	0.2	0.2	0.2
佐賀	31	23	54	0.8	0.8	0.8	8.0	5.3	6.6	3.7	1.8	2.7	2.5	1.2	1.8	0.3	0.1	0.2
長崎	52	40	92	0.7	0.7	0.7	8.2	5.6	6.8	3.0	2.0	2.4	1.9	1.3	1.6	0.2	0.2	0.2
熊本	71	71	142	0.9	1.2	1.0	8.5	7.6	8.0	3.8	2.8	3.2	2.6	1.9	2.2	0.3	0.2	0.3
大分	40	42	82	0.8	1.0	0.9	7.3	6.9	7.1	3.4	2.2	2.7	2.4	1.5	1.9	0.3	0.2	0.2
宮崎	34	34	68	0.7	0.9	0.8	6.6	5.9	6.2	2.9	2.3	2.6	2.0	1.7	1.8	0.2	0.3	0.2
鹿児島	66	53	119	0.8	0.9	0.9	8.7	6.1	7.3	3.8	2.1	2.9	2.6	1.4	1.9	0.3	0.2	0.2
沖縄	41	26	67	0.9	0.7	0.8	5.8	3.5	4.6	3.4	1.6	2.4	2.4	1.1	1.7	0.3	0.1	0.2
外国	4	1	5	1.6	0.4	1.0
不詳	3	2	5	1.8	3.1	2.1

*1 総数は男女および性別不詳の合計

*2 全国は北海道～沖縄の合計

表 21. 罹患数、部位割合(%)、粗罹患率(人口10万対)、年齢調整罹患率(人口10万対)、累積罹患率(%): 都道府県別、性別

A. 上皮内がんを除く 白血病 C91-C95

白血病 C91-C95 2017年

都道府県	罹患数			部位割合			粗罹患率			年齢調整罹患率						累積罹患率(0-74歳)		
	男	女	総数 *1	男	女	総数 *1	男	女	総数 *1	日本人口			世界人口			男	女	総数 *1
										男	女	総数 *1	男	女	総数 *1			
全 国 *2	8,038	5,782	13,820	1.4	1.4	1.4	13.0	8.9	10.9	8.7	5.8	7.2	7.6	5.3	6.4	0.7	0.5	0.6
北海道	370	264	634	1.4	1.3	1.3	14.8	9.4	11.9	9.4	6.2	7.7	8.5	5.4	6.8	0.7	0.5	0.6
青森	68	65	133	1.0	1.3	1.1	11.3	9.6	10.4	6.6	4.7	5.6	5.0	3.8	4.4	0.5	0.4	0.5
岩手	83	45	128	1.4	1.0	1.3	13.7	6.9	10.2	8.2	3.8	5.9	7.0	3.3	5.1	0.7	0.3	0.5
宮城	123	94	217	1.2	1.2	1.2	10.8	7.9	9.3	7.1	4.8	5.9	6.0	4.6	5.3	0.6	0.3	0.4
秋田	57	41	98	1.0	1.0	1.0	12.2	7.8	9.8	8.0	4.2	6.1	7.5	3.5	5.4	0.6	0.3	0.5
山形	79	48	127	1.4	1.2	1.3	14.9	8.4	11.5	9.5	6.2	7.8	8.2	5.6	6.9	0.8	0.5	0.6
福島	113	80	193	1.2	1.2	1.2	12.1	8.4	10.2	7.6	4.8	6.2	6.4	4.1	5.2	0.6	0.3	0.5
茨城	174	121	295	1.4	1.4	1.4	12.1	8.3	10.2	8.3	6.0	7.1	7.0	6.0	6.5	0.6	0.4	0.5
栃木	137	76	213	1.6	1.3	1.5	14.1	7.7	10.9	9.9	5.0	7.4	9.0	4.7	6.9	0.8	0.4	0.6
群馬	111	72	183	1.3	1.2	1.2	11.5	7.3	9.3	7.9	4.4	6.2	7.0	3.8	5.4	0.6	0.3	0.5
埼玉	408	271	679	1.4	1.3	1.3	11.2	7.4	9.3	7.9	5.2	6.5	6.9	5.0	5.9	0.6	0.4	0.5
千葉	346	234	580	1.3	1.2	1.2	11.2	7.4	9.3	8.0	5.0	6.5	7.0	4.3	5.6	0.6	0.4	0.5
東京都	764	503	1,267	1.5	1.2	1.4	11.3	7.2	9.2	8.7	5.4	6.9	7.8	5.1	6.4	0.7	0.4	0.6
神奈川県	514	366	880	1.4	1.3	1.4	11.2	8.0	9.6	7.7	5.4	6.5	6.5	5.0	5.7	0.6	0.4	0.5
新潟	143	113	256	1.2	1.3	1.3	13.0	9.7	11.3	8.7	6.1	7.4	7.8	5.5	6.6	0.7	0.5	0.6
富山	69	50	119	1.3	1.3	1.3	13.5	9.2	11.3	7.9	6.2	6.9	6.5	6.4	6.3	0.6	0.5	0.5
石川	70	62	132	1.3	1.5	1.4	12.6	10.5	11.5	8.8	7.6	8.1	7.6	7.4	7.4	0.7	0.6	0.7
福井	50	32	82	1.4	1.3	1.4	13.2	8.0	10.5	8.4	4.9	6.6	7.5	4.1	5.7	0.6	0.4	0.5
山梨	54	25	79	1.5	1.0	1.3	13.4	5.9	9.6	8.6	4.1	6.3	6.8	3.8	5.3	0.7	0.3	0.5
長野	137	73	210	1.5	1.0	1.3	13.5	6.9	10.1	8.5	4.1	6.3	7.6	3.6	5.6	0.7	0.3	0.5
岐阜	142	94	236	1.6	1.4	1.5	14.6	9.1	11.8	9.0	6.0	7.4	7.8	5.4	6.5	0.7	0.5	0.6
静岡県	236	162	398	1.5	1.4	1.4	13.0	8.7	10.8	9.0	6.0	7.4	8.3	5.4	6.8	0.7	0.5	0.6
愛知県	432	323	755	1.5	1.6	1.5	11.5	8.6	10.0	8.2	6.1	7.1	7.2	5.8	6.4	0.6	0.5	0.6
三重	81	93	174	1.0	1.6	1.3	9.2	10.1	9.7	6.0	6.5	6.2	5.2	5.8	5.5	0.5	0.5	0.5
滋賀	96	54	150	1.6	1.3	1.5	13.8	7.5	10.6	9.7	4.8	7.2	8.9	4.0	6.4	0.8	0.4	0.6
京都	154	118	272	1.3	1.3	1.3	12.4	8.7	10.5	8.6	6.7	7.6	7.8	6.6	7.2	0.7	0.5	0.6
大阪	574	379	953	1.4	1.3	1.4	13.5	8.3	10.8	9.1	5.4	7.1	7.5	4.9	6.1	0.7	0.4	0.6
兵庫県	372	237	609	1.5	1.3	1.4	14.2	8.2	11.1	8.7	5.3	6.8	7.2	4.9	6.0	0.7	0.4	0.6
奈良	100	80	180	1.5	1.7	1.6	15.7	11.2	13.4	9.9	7.9	8.8	8.5	7.8	8.1	0.8	0.6	0.7
和歌山	73	62	135	1.5	1.8	1.6	16.4	12.4	14.3	9.3	7.4	8.2	7.5	5.7	6.5	0.7	0.5	0.6
鳥取	47	25	72	1.6	1.2	1.4	17.4	8.5	12.7	11.1	3.5	7.2	9.0	2.5	5.7	0.9	0.3	0.6
島根	47	27	74	1.3	1.0	1.2	14.2	7.6	10.8	6.7	4.4	5.4	4.9	3.6	4.1	0.5	0.4	0.5
岡山	126	82	208	1.4	1.3	1.4	13.8	8.3	10.9	10.4	5.5	7.9	9.8	4.7	7.2	0.8	0.4	0.6
広島	179	131	310	1.4	1.4	1.4	13.0	9.0	11.0	9.2	5.8	7.4	8.2	5.2	6.7	0.7	0.5	0.6
山口	80	73	153	1.2	1.5	1.3	12.2	10.0	11.1	6.7	5.8	6.2	5.4	5.1	5.2	0.5	0.5	0.5
徳島	47	43	90	1.3	1.6	1.5	13.3	11.1	12.1	10.3	6.6	8.4	10.0	5.3	7.7	0.8	0.5	0.7
香川	55	38	93	1.1	1.1	1.1	11.7	7.6	9.6	6.9	4.5	5.6	5.6	4.4	4.9	0.6	0.3	0.5
愛媛	104	72	176	1.5	1.4	1.5	16.1	10.0	12.9	10.6	6.4	8.3	10.2	6.1	8.1	0.8	0.5	0.6
高知	61	45	106	1.7	1.6	1.7	18.2	11.9	14.9	11.1	7.5	9.2	9.2	6.7	7.8	0.9	0.6	0.7
福岡	331	287	618	1.5	1.6	1.5	13.7	10.7	12.1	9.2	7.4	8.2	7.9	6.8	7.3	0.7	0.6	0.6
佐賀	64	51	115	1.7	1.7	1.7	16.5	11.8	14.0	9.5	7.2	8.2	8.3	5.5	6.9	0.7	0.6	0.6
長崎	131	128	259	1.8	2.3	2.0	20.6	17.8	19.1	11.1	9.9	10.3	9.0	9.1	8.9	0.9	0.8	0.8
熊本	128	120	248	1.7	2.0	1.8	15.4	12.9	14.0	9.8	7.2	8.4	8.6	6.5	7.5	0.8	0.5	0.7
大分	97	89	186	1.8	2.0	1.9	17.8	14.7	16.1	10.1	8.0	8.9	7.9	6.6	7.2	0.8	0.7	0.7
宮崎	102	84	186	2.1	2.1	2.1	19.9	14.6	17.1	9.2	9.3	9.0	7.2	8.7	7.8	0.8	0.8	0.8
鹿児島	174	155	329	2.2	2.7	2.4	22.8	18.0	20.2	12.5	8.7	10.5	10.5	7.0	8.7	1.0	0.8	0.9
沖縄	135	95	230	2.9	2.5	2.7	19.0	12.9	15.9	13.2	8.1	10.5	11.2	7.2	9.1	0.9	0.6	0.8
外国	3	2	5	1.2	0.8	1.0
不詳	2	0	2	1.2	0.0	0.9

*1 総数は男女および性別不詳の合計

*2 全国は北海道～沖縄の合計

表 21. 罹患数、部位割合 (%)、粗罹患率 (人口 10 万対)、年齢調整罹患率 (人口 10 万対)、累積罹患率 (%) : 都道府県別、性別

B. 上皮内がんを含む 全部位 C00-C96 D00-D09

全部位 C00-C96 D00-D09 2017年

都道府県	罹患数			部位割合			粗罹患率			年齢調整罹患率						累積罹患率(0-74歳)		
	男	女	総数 *1	男	女	総数 *1	男	女	総数 *1	日本人口			世界人口			男	女	総数 *1
										男	女	総数 *1	男	女	総数 *1			
全 国 *2	613,172	480,093	1,093,265	100.0	100.0	100.0	994.5	738.0	862.8	501.6	419.9	450.2	355.4	318.8	330.5	42.5	34.1	37.9
北海道	29,044	23,926	52,970	100.0	100.0	100.0	1,159.0	850.2	995.7	536.3	454.1	482.2	379.7	345.1	354.4	45.6	36.8	40.5
青 森	7,592	5,933	13,525	100.0	100.0	100.0	1,236.3	875.1	1,058.3	576.2	452.7	497.2	407.6	344.0	365.1	49.0	36.2	41.8
岩 手	6,261	4,852	11,113	100.0	100.0	100.0	1,036.6	745.3	885.5	470.6	379.2	413.2	333.5	286.1	302.7	40.4	30.6	35.1
宮 城	11,022	8,993	20,015	100.0	100.0	100.0	970.2	757.0	861.2	501.4	433.2	458.0	356.3	328.4	336.5	43.1	35.3	38.9
秋 田	6,121	4,597	10,718	100.0	100.0	100.0	1,307.9	870.6	1,076.1	548.0	419.1	469.9	392.0	318.5	346.9	47.7	33.8	40.1
山 形	6,294	4,596	10,890	100.0	100.0	100.0	1,185.3	804.9	988.2	517.1	417.2	456.2	365.0	318.2	335.1	44.1	33.8	38.7
福 島	9,959	7,250	17,209	100.0	100.0	100.0	1,068.6	762.4	913.9	496.7	404.2	439.8	350.9	308.5	323.1	41.8	32.3	36.9
茨 城	14,059	10,186	24,245	100.0	100.0	100.0	975.0	702.5	838.3	482.4	404.1	433.9	342.3	307.8	318.6	40.7	32.7	36.3
栃 木	9,208	6,721	15,929	100.0	100.0	100.0	945.4	683.7	813.9	480.5	395.3	427.8	340.2	300.9	314.0	40.1	31.9	35.7
群 馬	9,403	7,079	16,482	100.0	100.0	100.0	971.4	713.6	840.9	470.6	398.7	425.1	332.6	303.1	311.5	40.4	32.3	36.0
埼 玉	32,603	24,588	57,191	100.0	100.0	100.0	893.7	671.4	782.4	472.2	402.7	428.5	334.5	305.2	313.8	40.0	33.0	36.1
千 葉	29,808	21,830	51,638	100.0	100.0	100.0	960.6	694.6	826.7	491.6	406.6	440.5	348.7	307.5	322.3	41.8	33.2	37.1
東 京	56,998	48,491	105,490	100.0	100.0	100.0	843.2	696.3	768.7	501.8	436.2	457.8	356.5	331.1	336.9	42.6	35.6	38.6
神 奈 川	41,252	32,115	73,368	100.0	100.0	100.0	902.9	699.7	801.0	495.2	422.6	448.8	348.9	320.1	327.9	42.0	34.6	37.9
新 潟	13,315	9,692	23,007	100.0	100.0	100.0	1,212.7	829.1	1,014.9	559.1	443.4	489.6	397.5	337.7	360.5	48.0	36.2	41.7
富 山	5,895	4,506	10,401	100.0	100.0	100.0	1,153.6	828.3	985.9	521.6	425.7	460.5	368.5	324.5	338.1	43.4	34.9	38.8
石 川	5,760	4,568	10,328	100.0	100.0	100.0	1,036.0	772.9	900.4	512.3	418.1	454.4	364.2	319.9	335.2	43.9	34.8	39.0
福 井	3,879	2,883	6,762	100.0	100.0	100.0	1,026.2	719.0	868.0	504.3	400.1	442.3	360.8	304.5	326.5	42.6	33.0	37.5
山 梨	4,046	2,961	7,007	100.0	100.0	100.0	1,004.0	703.3	850.4	473.5	393.6	424.6	336.5	300.3	312.8	40.7	32.3	36.2
長 野	10,381	8,215	18,597	100.0	100.0	100.0	1,025.8	772.1	895.8	463.8	419.4	433.2	330.9	319.6	319.9	39.2	33.4	36.0
岐 阜	9,888	7,822	17,710	100.0	100.0	100.0	1,016.2	755.7	882.0	484.4	412.0	438.9	343.0	311.9	321.5	40.7	33.4	36.7
静 岡	17,560	13,361	30,921	100.0	100.0	100.0	970.2	716.0	841.2	463.7	397.0	420.9	328.9	301.1	309.0	39.5	32.3	35.6
愛 知	31,765	23,415	55,181	100.0	100.0	100.0	843.9	622.6	733.3	471.6	372.9	412.8	333.4	280.8	300.9	40.2	30.5	35.0
三 重	8,766	6,837	15,603	100.0	100.0	100.0	999.5	740.7	866.8	477.9	412.3	434.7	337.0	312.7	318.1	40.2	33.2	36.3
滋 賀	6,451	4,891	11,342	100.0	100.0	100.0	925.5	683.1	802.7	500.8	411.6	447.4	356.8	312.0	328.6	42.2	33.0	37.3
京 都	13,408	10,412	23,820	100.0	100.0	100.0	1,079.5	767.3	916.5	538.7	435.6	475.5	381.4	331.1	349.1	45.6	35.7	40.1
阪 神	44,018	34,499	78,522	100.0	100.0	100.0	1,037.9	752.8	889.9	530.9	434.5	471.9	375.1	328.6	345.2	44.9	35.4	39.7
大 阪	27,699	21,656	49,355	100.0	100.0	100.0	1,055.6	752.2	896.9	516.2	424.8	460.3	364.8	322.7	337.7	43.1	34.5	38.4
兵 庫	7,205	5,453	12,658	100.0	100.0	100.0	1,134.6	765.9	939.7	512.7	421.1	458.0	362.6	319.8	335.8	43.4	34.2	38.4
和 歌 山	5,292	3,958	9,251	100.0	100.0	100.0	1,191.9	790.0	978.9	524.9	413.1	457.8	371.3	316.1	337.0	44.8	33.4	38.6
山 崎	3,183	2,436	5,619	100.0	100.0	100.0	1,178.9	825.8	994.5	540.8	432.5	474.4	384.1	328.1	348.5	46.8	35.3	40.7
鳥 取	4,171	3,030	7,201	100.0	100.0	100.0	1,263.9	853.5	1,051.2	545.2	426.3	473.5	387.8	323.3	348.0	46.0	33.9	39.6
岡 山	9,621	7,340	16,963	100.0	100.0	100.0	1,050.3	740.7	889.5	509.5	413.2	451.1	364.1	316.3	333.9	43.5	33.8	38.3
山 崎	14,602	11,243	25,845	100.0	100.0	100.0	1,064.3	771.7	913.6	538.8	439.7	477.8	383.8	336.1	352.7	45.8	35.6	40.2
山 崎	7,538	5,491	13,029	100.0	100.0	100.0	1,150.8	755.3	942.8	492.5	366.5	416.4	348.7	276.4	304.6	41.3	30.1	35.2
山 崎	3,870	2,979	6,849	100.0	100.0	100.0	1,093.2	765.8	921.8	476.7	399.4	429.3	338.0	305.0	316.2	39.6	32.0	35.6
山 崎	5,281	4,134	9,415	100.0	100.0	100.0	1,126.0	828.5	972.6	521.3	456.7	479.7	371.6	349.8	354.7	45.1	37.0	40.7
山 崎	7,498	5,985	13,483	100.0	100.0	100.0	1,162.5	832.4	988.5	526.4	458.4	479.4	375.4	352.7	356.0	45.3	36.6	40.3
山 崎	3,820	3,205	7,026	100.0	100.0	100.0	1,136.9	850.1	985.4	482.9	439.8	451.5	343.2	336.1	333.7	41.7	35.7	38.2
山 崎	24,102	20,501	44,604	100.0	100.0	100.0	998.0	761.6	873.4	518.2	428.3	460.8	365.2	323.8	337.2	43.4	34.4	38.4
山 崎	4,192	3,500	7,692	100.0	100.0	100.0	1,077.6	806.5	934.6	522.7	439.9	468.9	369.1	334.1	344.3	45.1	35.1	39.6
山 崎	7,991	6,401	14,392	100.0	100.0	100.0	1,256.4	891.5	1,062.9	558.5	480.2	505.3	394.3	369.4	373.6	46.7	38.7	42.2
山 崎	8,367	7,261	15,628	100.0	100.0	100.0	1,004.4	778.2	884.9	473.1	449.6	452.2	336.4	346.6	336.3	39.4	36.5	37.7
山 崎	5,632	4,936	10,568	100.0	100.0	100.0	1,031.5	813.2	916.6	466.3	427.8	436.6	330.3	329.1	323.3	38.9	34.4	36.2
山 崎	5,054	4,503	9,557	100.0	100.0	100.0	987.1	780.4	877.6	446.6	461.2	446.2	318.0	357.5	333.4	38.0	36.7	37.1
山 崎	8,264	6,427	14,692	100.0	100.0	100.0	1,083.1	744.7	903.6	489.2	394.1	432.5	349.5	300.7	320.0	41.3	32.4	36.7
山 崎	5,034	4,435	9,469	100.0	100.0	100.0	710.0	604.2	656.2	444.6	408.8	420.9	319.2	312.0	312.2	37.6	33.3	35.4
外 国	258	250	508	100.0	100.0	100.0
不 詳	173	75	248	100.0	100.0	100.0

*1 総数は男女および性別不詳の合計

*2 全国は北海道～沖縄の合計

表 21. 罹患数、部位割合 (%)、粗罹患率 (人口 10 万対)、年齢調整罹患率 (人口 10 万対)、累積罹患率 (%) : 都道府県別、性別
 B. 上皮内がんを含む 食道 C15 D001

都道府県	食道 C15 D001 2017年																	
	罹患数			部位割合			粗罹患率			年齢調整罹患率						累積罹患率(0-74歳)		
	男	女	総数 *1	男	女	総数 *1	男	女	総数 *1	日本人口			世界人口			男	女	総数 *1
										男	女	総数 *1	男	女	総数 *1			
全 国 *2	23,462	4,901	28,363	3.8	1.0	2.6	38.1	7.5	22.4	19.6	3.6	11.1	13.8	2.6	7.9	1.8	0.3	1.0
北海道	1,090	274	1,364	3.8	1.1	2.6	43.5	9.7	25.6	20.1	4.2	11.3	14.1	3.0	8.0	1.8	0.4	1.0
青 森	261	39	300	3.4	0.7	2.2	43.5	5.8	23.5	20.4	2.7	10.6	14.8	2.0	7.8	1.9	0.2	1.0
岩 手	241	44	285	3.8	0.9	2.6	39.9	6.8	22.7	17.9	2.8	9.8	12.6	2.0	6.9	1.6	0.2	0.9
宮 城	452	106	558	4.1	1.2	2.8	39.8	8.9	24.0	20.1	4.0	11.5	14.1	2.9	8.2	1.8	0.4	1.1
秋 田	287	46	333	4.7	1.0	3.1	61.3	8.7	33.4	25.9	3.2	13.5	18.3	2.3	9.7	2.4	0.3	1.3
山 形	229	45	274	3.6	1.0	2.5	43.1	7.9	24.9	18.3	2.8	10.0	12.5	1.9	6.9	1.6	0.2	0.9
福 島	332	63	395	3.3	0.9	2.3	35.6	6.6	21.0	16.3	2.8	9.2	11.2	2.1	6.5	1.5	0.2	0.9
茨 城	488	86	574	3.5	0.8	2.4	33.8	5.9	19.8	16.5	2.7	9.3	11.5	2.0	6.6	1.5	0.2	0.9
栃 木	314	59	373	3.4	0.9	2.3	32.2	6.0	19.1	16.6	2.5	9.2	11.7	1.7	6.5	1.6	0.2	0.9
群 馬	303	59	362	3.2	0.8	2.2	31.3	5.9	18.5	15.1	2.7	8.6	10.6	2.0	6.1	1.4	0.3	0.8
埼 玉	1,301	258	1,559	4.0	1.0	2.7	35.7	7.0	21.3	18.7	3.5	10.7	13.1	2.5	7.6	1.7	0.3	1.0
千 葉	1,188	227	1,415	4.0	1.0	2.7	38.3	7.2	22.7	19.3	3.6	11.1	13.4	2.7	7.8	1.7	0.3	1.0
東 京	2,536	626	3,162	4.4	1.3	3.0	37.5	9.0	23.0	22.7	4.9	13.2	16.0	3.5	9.5	2.1	0.4	1.2
神 奈 川	1,784	396	2,180	4.3	1.2	3.0	39.0	8.6	23.8	21.8	4.4	12.7	15.5	3.2	9.1	2.0	0.4	1.2
新 潟	618	104	722	4.6	1.1	3.1	56.3	8.9	31.8	26.1	4.0	14.4	18.2	2.8	10.1	2.4	0.4	1.4
山 梨	187	45	232	3.2	1.0	2.2	36.6	8.3	22.0	16.4	3.1	9.3	11.4	2.3	6.5	1.5	0.3	0.9
石 川	191	55	246	3.3	1.2	2.4	34.4	9.3	21.4	16.6	4.4	10.0	12.0	3.1	7.2	1.6	0.4	1.0
福 井	114	22	136	2.9	0.8	2.0	30.2	5.5	17.5	14.6	3.4	8.6	10.2	2.5	6.1	1.4	0.3	0.8
山 梨	146	35	181	3.6	1.2	2.6	36.2	8.3	22.0	17.4	4.1	10.4	12.5	3.0	7.6	1.6	0.4	1.0
長 野	389	65	454	3.7	0.8	2.4	38.4	6.1	21.9	18.0	3.3	10.3	12.7	2.5	7.4	1.7	0.3	1.0
岐 阜	264	55	319	2.7	0.7	1.8	27.1	5.3	15.9	13.4	2.1	7.4	9.7	1.5	5.4	1.3	0.2	0.7
静 岡	689	116	805	3.9	0.9	2.6	38.1	6.2	21.9	18.4	2.9	10.3	13.1	2.0	7.3	1.7	0.3	1.0
愛 知	1,013	201	1,214	3.2	0.9	2.2	26.9	5.3	16.1	15.5	2.9	8.9	10.9	2.1	6.3	1.5	0.3	0.9
三 重	269	59	328	3.1	0.9	2.1	30.7	6.4	18.2	14.3	3.3	8.3	9.9	2.5	5.9	1.3	0.3	0.8
滋 賀	203	36	239	3.1	0.7	2.1	29.1	5.0	16.9	15.7	2.7	8.9	11.1	2.0	6.3	1.4	0.3	0.8
京 都	527	118	645	3.9	1.1	2.7	42.4	8.7	24.8	22.0	4.2	12.4	15.5	3.1	8.8	2.0	0.4	1.1
大 阪	1,726	434	2,160	3.9	1.3	2.8	40.7	9.5	24.5	21.4	4.9	12.5	15.2	3.5	8.9	2.0	0.5	1.2
兵 庫	1,111	235	1,346	4.0	1.1	2.7	42.3	8.2	24.5	21.6	3.7	12.0	15.3	2.7	8.6	2.0	0.3	1.1
和 歌 山	278	41	319	3.9	0.8	2.5	43.8	5.8	23.7	19.2	2.7	10.2	13.3	2.0	7.2	1.8	0.3	1.0
鳥 取	199	46	245	3.8	1.2	2.6	44.8	9.2	25.9	21.3	3.7	11.8	15.3	2.7	8.5	2.0	0.3	1.1
島 根	130	21	151	4.1	0.9	2.7	48.1	7.1	26.7	24.0	3.4	13.0	17.4	2.5	9.5	2.3	0.4	1.3
岡 山	182	28	210	4.4	0.9	2.9	55.2	7.9	30.7	24.6	3.6	13.5	17.4	2.7	9.7	2.2	0.3	1.2
山 梨	365	73	438	3.8	1.0	2.6	39.8	7.4	23.0	20.5	3.4	11.4	14.7	2.4	8.3	2.0	0.3	1.1
広 島	517	113	630	3.5	1.0	2.4	37.7	7.8	22.3	19.5	3.6	11.1	13.9	2.6	8.0	1.8	0.3	1.1
山 口	297	58	355	3.9	1.1	2.7	45.3	8.0	25.7	20.1	2.7	10.8	14.6	1.9	7.8	2.0	0.3	1.1
徳 島	123	23	146	3.2	0.8	2.1	34.7	5.9	19.7	16.4	2.4	9.1	12.1	1.7	6.7	1.6	0.2	0.9
香 川	171	36	207	3.2	0.9	2.2	36.5	7.2	21.4	17.1	3.3	9.8	12.1	2.4	7.0	1.6	0.3	0.9
愛 媛	204	35	239	2.7	0.6	1.8	31.6	4.9	17.5	15.7	2.5	8.6	11.3	1.8	6.2	1.5	0.2	0.8
高 知	151	37	188	4.0	1.2	2.7	44.9	9.8	26.4	21.3	5.4	12.8	15.3	4.1	9.4	2.1	0.5	1.3
福 岡	885	189	1,074	3.7	0.9	2.4	36.6	7.0	21.0	19.8	3.6	10.9	14.0	2.6	7.8	1.9	0.3	1.0
佐 賀	164	21	185	3.9	0.6	2.4	42.2	4.8	22.5	21.8	2.1	11.2	15.7	1.6	8.2	2.1	0.2	1.1
長 崎	280	62	342	3.5	1.0	2.4	44.0	8.6	25.3	21.5	4.1	12.0	15.3	3.0	8.7	2.0	0.4	1.2
熊 本	312	61	373	3.7	0.8	2.4	37.5	6.5	21.1	19.5	3.2	10.8	14.2	2.4	7.9	1.9	0.3	1.1
大 分	206	45	251	3.7	0.9	2.4	37.7	7.4	21.8	16.9	3.2	9.4	11.9	2.4	6.7	1.5	0.3	0.9
宮 崎	199	30	229	3.9	0.7	2.4	38.9	5.2	21.0	17.8	2.4	9.4	12.6	1.8	6.7	1.7	0.2	0.9
鹿 児 島	382	55	437	4.6	0.9	3.0	50.1	6.4	26.9	24.3	2.9	12.8	17.5	2.1	9.4	2.2	0.3	1.2
沖 縄	164	19	183	3.3	0.4	1.9	23.1	2.6	12.7	14.4	2.0	7.9	10.5	1.5	5.8	1.4	0.2	0.8
外 国	13	4	17	5.0	1.6	3.3
不 詳	6	2	8	3.5	2.7	3.2

*1 総数は男女および性別不詳の合計

*2 全国は北海道～沖縄の合計

表 21. 罹患数、部位割合（％）、粗罹患率（人口 10 万対）、年齢調整罹患率（人口 10 万対）、累積罹患率（％）： 都道府県別、性別
 B. 上皮内がんを含む 大腸（結腸・直腸） C18-C20 D010-D012

大腸（結腸・直腸）*3 C18-C20 D010-D012 2017年

都道府県	罹患数			部位割合			粗罹患率			年齢調整罹患率						累積罹患率(0-74歳)		
	男	女	総数 *1	男	女	総数 *1	男	女	総数 *1	日本人口			世界人口			男	女	総数 *1
										男	女	総数 *1	男	女	総数 *1			
全 国 *2	114,330	80,853	195,188	18.6	16.8	17.9	185.4	124.3	154.0	99.7	57.0	77.1	71.6	41.1	55.6	8.8	4.8	6.8
北海道	5,604	4,298	9,902	19.3	18.0	18.7	223.6	152.7	186.1	109.6	63.3	84.2	78.8	45.6	60.8	9.9	5.3	7.4
青森	1,891	1,243	3,134	24.9	21.0	23.2	315.2	183.3	245.2	153.6	73.9	110.0	111.1	53.1	79.7	13.7	6.2	9.7
岩手	1,232	921	2,153	19.7	19.0	19.4	204.0	141.5	171.6	98.2	53.4	74.5	70.5	37.8	53.4	8.6	4.4	6.5
宮城	2,045	1,559	3,604	18.6	17.3	18.0	180.0	131.2	155.1	99.2	60.8	79.1	71.4	43.8	57.1	8.8	5.0	6.8
秋田	1,265	841	2,106	20.7	18.3	19.6	270.3	159.3	211.4	120.3	58.5	87.0	86.5	42.2	62.9	10.4	5.0	7.6
山形	1,097	808	1,905	17.4	17.6	17.5	206.6	141.5	172.9	96.0	54.3	74.1	69.0	38.8	53.2	8.5	4.4	6.4
福島	1,844	1,254	3,098	18.5	17.3	18.0	197.9	131.9	164.5	99.1	54.7	76.3	71.4	39.4	55.2	8.7	4.6	6.7
茨城	2,641	1,782	4,423	18.8	17.5	18.2	183.1	122.9	152.9	98.6	57.7	77.5	71.3	42.0	56.2	8.8	4.9	6.9
栃木	1,791	1,110	2,901	19.5	16.5	18.2	183.9	112.9	148.2	99.2	50.9	74.3	71.2	36.8	53.6	8.8	4.2	6.5
群馬	1,738	1,195	2,933	18.5	16.9	17.8	179.5	120.5	149.6	94.0	53.9	73.3	67.6	39.0	52.8	8.6	4.5	6.5
埼玉	6,332	4,040	10,372	19.4	16.4	18.1	173.6	110.3	141.9	96.4	55.2	74.9	69.1	39.7	53.9	8.5	4.7	6.6
千葉	5,518	3,545	9,063	18.5	16.2	17.6	177.8	112.8	145.1	97.0	54.3	74.9	69.9	39.1	54.1	8.6	4.6	6.6
東京	11,209	7,987	19,196	19.7	16.5	18.2	165.8	114.7	139.9	103.7	60.2	80.8	74.4	43.4	58.3	9.3	5.1	7.1
神奈川	8,249	5,453	13,703	20.0	17.0	18.7	180.5	118.8	149.6	104.1	60.9	81.4	74.5	44.0	58.6	9.2	5.2	7.1
新潟	2,578	1,770	4,348	19.4	18.3	18.9	234.8	151.4	191.8	115.8	64.8	89.0	83.2	46.9	64.3	10.3	5.5	7.8
富山	1,082	845	1,927	18.4	18.8	18.5	211.7	155.3	182.7	105.2	62.4	82.6	75.7	44.7	59.4	9.1	5.1	7.0
石川	897	714	1,611	15.6	15.6	15.6	161.3	120.8	140.5	83.9	53.0	67.3	60.4	38.3	48.7	7.3	4.5	5.9
福井	698	504	1,202	18.0	17.5	17.8	184.7	125.7	154.3	99.4	54.3	75.9	72.2	39.4	55.2	8.8	4.6	6.6
山梨	727	463	1,190	18.0	15.6	17.0	180.4	110.0	144.4	90.5	47.1	67.9	65.6	34.0	49.3	7.9	4.0	5.9
長野	1,959	1,516	3,475	18.9	18.5	18.7	193.6	142.5	167.4	96.3	58.4	76.7	69.1	41.8	55.1	8.5	4.8	6.6
岐阜	1,910	1,405	3,315	19.3	18.0	18.7	196.3	135.7	165.1	99.7	61.3	79.2	71.7	44.2	57.1	8.6	5.2	6.8
静岡	3,200	2,314	5,514	18.2	17.3	17.8	176.8	124.0	150.0	89.6	54.3	71.1	64.1	39.0	51.1	8.0	4.6	6.3
愛知	6,082	4,131	10,213	19.1	17.6	18.5	161.6	109.8	135.7	95.4	56.1	74.8	68.4	40.2	53.7	8.5	4.7	6.6
三重	1,638	1,211	2,849	18.7	17.7	18.3	186.8	131.2	158.3	95.5	56.9	75.0	68.2	40.8	53.7	8.3	4.7	6.5
滋賀	1,157	753	1,910	17.9	15.4	16.8	166.0	105.2	135.2	94.2	52.8	72.5	67.3	38.3	52.2	8.2	4.6	6.4
京都	2,446	1,785	4,231	18.2	17.1	17.8	196.9	131.5	162.8	105.4	59.7	80.8	75.9	42.6	58.1	9.3	5.0	7.0
大阪	8,106	5,804	13,912	18.4	16.8	17.7	191.1	126.6	157.7	103.1	60.0	79.9	73.8	43.1	57.4	9.1	5.1	7.0
兵庫	4,955	3,566	8,521	17.9	16.5	17.3	188.8	123.9	154.8	97.7	55.2	74.8	69.4	39.3	53.3	8.5	4.6	6.5
奈良	1,182	841	2,023	16.4	15.4	16.0	186.1	118.1	150.2	92.0	51.2	70.0	66.4	37.0	50.6	8.2	4.5	6.2
和歌山	917	686	1,604	17.3	17.3	17.3	206.5	136.9	169.7	95.7	53.4	72.7	67.5	37.9	51.5	8.1	4.4	6.2
鳥取	567	430	997	17.8	17.7	17.7	210.0	145.8	176.5	102.5	62.1	81.0	74.9	44.7	58.9	10.0	5.4	7.6
島根	757	524	1,281	18.1	17.3	17.8	229.4	147.6	187.0	110.6	54.2	81.3	80.2	38.9	58.9	9.8	4.5	7.1
岡山	1,484	1,182	2,666	15.4	16.1	15.7	162.0	119.3	139.8	85.2	53.1	68.1	61.7	38.9	49.7	7.7	4.7	6.2
広島	2,777	1,991	4,768	19.0	17.7	18.4	202.4	136.7	168.5	111.1	62.0	85.3	80.6	44.8	61.9	10.1	5.3	7.6
山口	1,342	969	2,311	17.8	17.6	17.7	204.9	133.3	167.2	94.9	53.8	72.5	68.0	38.5	52.1	8.4	4.5	6.4
徳島	658	492	1,150	17.0	16.5	16.8	185.9	126.5	154.8	87.8	50.3	68.1	63.2	36.5	49.3	8.0	4.2	6.0
香川	818	622	1,440	15.5	15.0	15.3	174.4	124.6	148.8	87.7	52.6	69.4	63.3	38.3	50.4	8.0	4.7	6.3
愛媛	1,266	908	2,174	16.9	15.2	16.1	196.3	126.3	159.4	98.2	49.6	72.0	70.9	35.1	51.7	8.7	4.1	6.3
高知	586	462	1,048	15.3	14.4	14.9	174.4	122.5	147.1	79.6	46.6	62.0	57.5	33.4	44.7	7.2	4.0	5.5
福岡	4,299	3,338	7,637	17.8	16.3	17.1	178.0	124.0	149.5	97.5	55.7	74.6	69.7	40.1	53.6	8.6	4.7	6.5
佐賀	739	560	1,299	17.6	16.0	16.9	190.0	129.0	157.8	97.7	52.3	73.2	69.4	37.5	52.4	8.7	4.3	6.4
長崎	1,588	1,087	2,675	19.9	17.0	18.6	249.7	151.4	197.6	121.0	63.7	89.7	86.9	46.4	65.0	10.8	5.6	8.1
熊本	1,300	1,036	2,336	15.5	14.3	14.9	156.1	111.0	132.3	80.1	50.2	63.9	58.1	36.7	46.7	7.3	4.2	5.7
大分	852	645	1,497	15.1	13.1	14.2	156.0	106.3	129.8	80.5	42.4	60.2	58.7	30.7	43.9	6.9	3.6	5.2
宮崎	807	647	1,454	16.0	14.4	15.2	157.6	112.1	133.5	78.8	49.2	62.8	57.2	35.6	45.6	6.9	4.3	5.5
鹿児島	1,315	908	2,223	15.9	14.1	15.1	172.3	105.2	136.7	85.6	43.9	63.5	62.2	32.0	46.3	7.8	3.7	5.7
沖縄	1,185	708	1,893	23.5	16.0	20.0	167.1	96.5	131.2	111.5	56.0	83.1	81.7	40.7	60.8	10.2	4.7	7.5
外 国	30	28	58	11.6	11.2	11.4
不 詳	32	5	37	18.5	6.7	14.9

*1 総数は男女および性別不詳の合計

*2 全国は北海道～沖縄の合計

*3 粘膜がんを含む

表 21. 罹患数、部位割合 (%)、粗罹患率 (人口 10 万対)、年齢調整罹患率 (人口 10 万対)、累積罹患率 (%) : 都道府県別、性別

B. 上皮内がんを含む 結腸 C18 D010

結腸 *3 C18 D010 2017年

都道府県	罹患数			部位割合			粗罹患率			年齢調整罹患率						累積罹患率(0-74歳)		
	男	女	総数 *1	男	女	総数 *1	男	女	総数 *1	日本人口			世界人口			男	女	総数 *1
										男	女	総数 *1	男	女	総数 *1			
全 国 *2	73,874	58,427	132,303	12.0	12.2	12.1	119.8	89.8	104.4	62.4	39.2	50.0	44.3	27.9	35.6	5.4	3.3	4.3
北海道	3,661	3,162	6,823	12.6	13.2	12.9	146.1	112.4	128.3	69.1	44.7	55.6	49.1	31.9	39.7	6.1	3.7	4.8
青森	1,242	916	2,158	16.4	15.4	16.0	207.0	135.1	168.9	98.4	52.1	73.0	70.7	37.1	52.4	8.8	4.3	6.4
岩手	776	690	1,466	12.4	14.2	13.2	128.5	106.0	116.8	58.8	37.4	47.4	41.4	26.2	33.4	5.1	3.0	4.0
宮城	1,308	1,124	2,432	11.9	12.5	12.2	115.1	94.6	104.6	60.9	40.5	50.2	43.3	28.7	35.7	5.2	3.2	4.2
秋田	820	619	1,439	13.4	13.5	13.4	175.2	117.2	144.5	74.6	40.3	56.0	52.9	28.8	40.0	6.2	3.4	4.8
山形	729	604	1,333	11.6	13.1	12.2	137.3	105.8	121.0	62.1	37.5	49.2	44.1	26.2	34.8	5.4	2.9	4.1
福島	1,138	924	2,062	11.4	12.7	12.0	122.1	97.2	109.5	59.7	39.4	49.2	42.6	28.4	35.3	5.2	3.2	4.2
茨城	1,703	1,261	2,964	12.1	12.4	12.2	118.1	87.0	102.5	62.0	39.4	50.3	44.4	28.4	36.1	5.4	3.3	4.4
栃木	1,143	785	1,928	12.4	11.7	12.1	117.4	79.9	98.5	62.1	33.8	47.4	44.1	24.1	33.8	5.3	2.8	4.0
群馬	1,091	877	1,968	11.6	12.4	11.9	112.7	88.4	100.4	56.7	38.0	46.9	40.3	27.2	33.5	5.1	3.1	4.1
埼玉	4,114	2,914	7,028	12.6	11.9	12.3	112.8	79.6	96.1	61.1	38.2	49.1	43.3	27.3	35.0	5.3	3.2	4.2
千葉	3,511	2,495	6,006	11.8	11.4	11.6	113.1	79.4	96.2	59.3	36.5	47.4	42.1	26.0	33.8	5.1	3.0	4.0
東京	7,308	5,741	13,049	12.8	11.8	12.4	108.1	82.4	95.1	65.6	41.3	52.7	46.5	29.5	37.5	5.7	3.5	4.6
神奈川	5,397	3,948	9,346	13.1	12.3	12.7	118.1	86.0	102.0	66.5	41.9	53.5	47.1	29.9	38.1	5.8	3.5	4.6
新潟	1,624	1,269	2,893	12.2	13.1	12.6	147.9	108.6	127.6	70.1	44.1	56.3	49.6	31.6	40.2	6.1	3.7	4.8
富山	709	646	1,355	12.0	14.3	13.0	138.7	118.8	128.4	68.0	44.8	55.8	48.7	31.6	39.8	5.8	3.6	4.7
石川	603	527	1,130	10.5	11.5	10.9	108.5	89.2	98.5	56.0	36.4	45.5	40.2	25.9	32.7	4.7	3.1	3.8
福井	480	363	843	12.4	12.6	12.5	127.0	90.5	108.2	66.1	37.7	51.2	47.7	27.1	37.0	5.7	3.2	4.4
山梨	450	315	765	11.1	10.6	10.9	111.7	74.8	92.8	53.7	31.4	41.9	38.6	22.5	30.2	4.7	2.7	3.7
長野	1,280	1,101	2,381	12.3	13.4	12.8	126.5	103.5	114.7	60.9	40.3	50.2	43.4	28.6	35.8	5.3	3.3	4.3
岐阜	1,232	1,002	2,234	12.5	12.8	12.6	126.6	96.8	111.3	62.2	41.5	51.0	44.1	29.6	36.3	5.2	3.4	4.3
静岡	2,055	1,649	3,704	11.7	12.3	12.0	113.5	88.4	100.8	55.8	36.1	45.4	39.3	25.6	32.2	4.9	3.0	3.9
愛知	3,874	2,961	6,835	12.2	12.6	12.4	102.9	78.7	90.8	58.6	37.9	47.7	41.4	26.6	33.7	5.1	3.1	4.1
三重	1,075	908	1,983	12.3	13.3	12.7	122.6	98.4	110.2	61.4	41.2	50.6	43.7	29.3	36.0	5.3	3.4	4.3
滋賀	756	532	1,288	11.7	10.9	11.4	108.5	74.3	91.2	60.3	36.4	47.7	42.7	26.1	34.0	5.1	3.1	4.1
京都	1,669	1,293	2,962	12.4	12.4	12.4	134.4	95.3	114.0	70.1	42.0	54.9	50.0	29.7	39.1	6.0	3.5	4.7
大阪	5,196	4,144	9,341	11.8	12.0	11.9	122.5	90.4	105.9	63.9	40.9	51.5	45.2	29.0	36.5	5.5	3.4	4.4
兵庫	3,130	2,559	5,689	11.3	11.8	11.5	119.3	88.9	103.4	59.6	37.0	47.5	41.8	26.0	33.4	5.0	3.0	4.0
奈良	783	602	1,385	10.9	11.0	10.9	123.3	84.6	102.8	58.4	34.9	45.7	41.4	25.2	32.7	5.0	3.1	4.0
和歌山	577	514	1,091	10.9	13.0	11.8	130.0	102.6	115.4	57.5	38.5	47.1	40.0	27.1	33.0	4.7	3.2	3.9
鳥取	363	319	682	11.4	13.1	12.1	134.4	108.1	120.7	62.7	44.9	53.0	45.2	32.1	38.1	6.0	3.8	4.9
島根	518	387	905	12.4	12.8	12.6	157.0	109.0	132.1	74.4	38.3	55.7	53.9	27.4	40.3	6.7	3.2	4.9
岡山	892	833	1,725	9.3	11.3	10.2	97.4	84.1	90.5	48.3	36.3	41.8	34.5	26.6	30.2	4.3	3.2	3.7
広島	1,869	1,466	3,335	12.8	13.0	12.9	136.2	100.6	117.9	72.9	43.3	57.3	52.4	30.9	41.2	6.5	3.6	5.0
山口	888	717	1,605	11.8	13.1	12.3	135.6	98.6	116.1	60.9	38.1	48.4	43.3	27.1	34.5	5.4	3.2	4.2
徳島	421	360	781	10.9	12.1	11.4	118.9	92.5	105.1	54.8	35.5	44.6	39.3	25.5	32.1	4.9	2.9	3.9
香川	512	444	956	9.7	10.7	10.2	109.2	89.0	98.8	52.6	35.4	43.6	37.5	25.5	31.3	4.7	3.2	3.9
愛媛	793	652	1,445	10.6	10.9	10.7	122.9	90.7	105.9	59.5	34.2	45.8	42.6	24.1	32.7	5.2	2.8	3.9
高知	371	329	700	9.7	10.3	10.0	110.4	87.3	98.2	47.5	30.9	38.6	34.1	22.0	27.6	4.2	2.6	3.3
福岡	2,753	2,431	5,184	11.4	11.9	11.6	114.0	90.3	101.5	59.6	38.3	47.8	41.9	27.3	33.9	5.1	3.2	4.0
佐賀	462	403	865	11.0	11.5	11.2	118.8	92.9	105.1	58.3	35.9	46.0	40.6	25.7	32.5	4.9	2.9	3.9
長崎	1,099	827	1,926	13.8	12.9	13.4	172.8	115.2	142.2	81.2	45.8	61.7	57.8	33.0	44.3	7.2	4.0	5.5
熊本	876	739	1,615	10.5	10.2	10.3	105.2	79.2	91.4	51.3	33.2	41.5	36.8	23.9	29.8	4.6	2.8	3.6
大分	542	454	996	9.6	9.2	9.4	99.3	74.8	86.4	48.9	28.5	37.9	35.3	20.5	27.5	4.1	2.4	3.2
宮崎	492	456	948	9.7	10.1	9.9	96.1	79.0	87.1	46.8	30.9	38.3	33.8	21.9	27.5	4.0	2.6	3.3
鹿児島	806	637	1,443	9.8	9.9	9.8	105.6	73.8	88.7	50.6	29.8	39.5	36.3	21.5	28.5	4.5	2.5	3.4
沖縄	783	528	1,311	15.6	11.9	13.8	110.4	71.9	90.9	72.2	40.6	55.9	52.2	29.2	40.4	6.4	3.3	4.8
外国	20	20	40	7.8	8.0	7.9
不詳	21	3	24	12.1	4.0	9.7

*1 総数は男女および性別不詳の合計

*2 全国は北海道～沖縄の合計

*3 粘膜がんを含む

表 21. 罹患数、部位割合 (%)、粗罹患率 (人口 10 万対)、年齢調整罹患率 (人口 10 万対)、累積罹患率 (%) : 都道府県別、性別

B. 上皮内がんを含む 直腸 C19-C20 D011-D012

直腸 *3 C19-C20 D011-D012 2017年

都道府県	罹患数			部位割合			粗罹患率			年齢調整罹患率			累積罹患率(0-74歳)					
	男	女	総数 *1	男	女	総数 *1	男	女	総数 *1	日本人口			世界人口					
										男	女	総数 *1	男	女	総数 *1			
全 国 *2	40,456	22,426	62,885	6.6	4.7	5.8	65.6	34.5	49.6	37.4	17.8	27.1	27.4	13.1	19.9	3.4	1.6	2.5
北海道	1,943	1,136	3,079	6.7	4.7	5.8	77.5	40.4	57.9	40.5	18.6	28.6	29.7	13.7	21.1	3.8	1.6	2.6
青森	649	327	976	8.5	5.5	7.2	108.2	48.2	76.4	55.2	21.8	37.0	40.4	16.0	27.2	5.0	1.9	3.3
岩手	456	231	687	7.3	4.8	6.2	75.5	35.5	54.7	39.3	16.0	27.1	29.1	11.6	20.0	3.6	1.4	2.5
宮城	737	435	1,172	6.7	4.8	5.9	64.9	36.6	50.4	38.3	20.3	28.9	28.1	15.1	21.4	3.5	1.7	2.6
秋田	445	222	667	7.3	4.8	6.2	95.1	42.0	67.0	45.7	18.2	31.0	33.7	13.4	23.0	4.2	1.6	2.8
山形	368	204	572	5.8	4.4	5.3	69.3	35.7	51.9	33.9	16.9	24.9	24.9	12.6	18.4	3.1	1.5	2.3
福島	706	330	1,036	7.1	4.6	6.0	75.8	34.7	55.0	39.4	15.3	27.1	28.8	11.0	19.9	3.6	1.3	2.5
茨城	938	521	1,459	6.7	5.1	6.0	65.0	35.9	50.4	36.6	18.3	27.3	26.8	13.6	20.1	3.4	1.6	2.5
栃木	648	325	973	7.0	4.8	6.1	66.5	33.1	49.7	37.1	17.1	26.9	27.1	12.7	19.7	3.4	1.5	2.4
群馬	647	318	965	6.9	4.5	5.9	66.8	32.1	49.2	37.3	15.9	26.3	27.3	11.8	19.4	3.5	1.4	2.4
埼玉	2,218	1,126	3,344	6.8	4.6	5.8	60.8	30.7	45.7	35.3	17.0	25.8	25.8	12.4	18.9	3.2	1.5	2.4
千葉	2,007	1,050	3,057	6.7	4.8	5.9	64.7	33.4	48.9	37.7	17.8	27.5	27.8	13.1	20.3	3.5	1.6	2.5
東京	3,901	2,246	6,147	6.8	4.6	5.8	57.7	32.3	44.8	38.1	18.9	28.1	27.9	13.9	20.7	3.5	1.7	2.6
神奈川	2,852	1,505	4,357	6.9	4.7	5.9	62.4	32.8	47.6	37.7	18.9	27.9	27.4	14.0	20.5	3.4	1.7	2.5
新潟	954	501	1,455	7.2	5.2	6.3	86.9	42.9	64.2	45.7	20.7	32.7	33.6	15.3	24.1	4.2	1.8	3.0
富山	373	199	572	6.3	4.4	5.5	73.0	36.6	54.2	37.2	17.6	26.7	27.0	13.0	19.6	3.2	1.5	2.3
石川	294	187	481	5.1	4.1	4.7	52.9	31.6	41.9	27.9	16.6	21.8	20.3	12.4	16.0	2.6	1.5	2.0
福井	218	141	359	5.6	4.9	5.3	57.7	35.2	46.1	33.2	16.6	24.7	24.5	12.2	18.2	3.0	1.4	2.2
山梨	277	148	425	6.8	5.0	6.1	68.7	35.2	51.6	36.8	15.7	26.0	27.0	11.5	19.1	3.2	1.3	2.2
長野	679	415	1,094	6.5	5.1	5.9	67.1	39.0	52.7	35.4	18.1	26.5	25.7	13.2	19.3	3.2	1.5	2.3
岐阜	678	403	1,081	6.9	5.2	6.1	69.7	38.9	53.8	37.5	19.8	28.2	27.6	14.6	20.8	3.4	1.8	2.6
静岡	1,145	665	1,810	6.5	5.0	5.9	63.3	35.6	49.2	33.9	18.2	25.7	24.8	13.4	18.9	3.1	1.6	2.3
愛知	2,208	1,170	3,378	7.0	5.0	6.1	58.7	31.1	44.9	36.7	18.3	27.1	27.0	13.6	20.1	3.4	1.6	2.5
三重	563	303	866	6.4	4.4	5.6	64.2	32.8	48.1	34.1	15.7	24.4	24.5	11.5	17.7	3.0	1.4	2.2
滋賀	401	221	622	6.2	4.5	5.5	57.5	30.9	44.0	33.9	16.5	24.8	24.7	12.2	18.2	3.1	1.5	2.3
京都	777	492	1,269	5.8	4.7	5.3	62.6	36.3	48.8	35.3	17.7	25.9	25.9	12.9	19.0	3.2	1.5	2.3
大阪	2,910	1,660	4,571	6.6	4.8	5.8	68.6	36.2	51.8	39.2	19.1	28.5	28.6	14.1	20.9	3.6	1.7	2.6
兵庫	1,825	1,007	2,832	6.6	4.6	5.7	69.6	35.0	51.5	38.1	18.1	27.4	27.5	13.3	20.0	3.5	1.6	2.5
奈良	399	239	638	5.5	4.4	5.0	62.8	33.6	47.4	33.6	16.3	24.3	25.0	11.9	18.0	3.2	1.4	2.2
和歌山	340	172	513	6.4	4.3	5.5	76.6	34.3	54.3	38.1	14.9	25.6	27.5	10.8	18.5	3.4	1.2	2.2
鳥取	204	111	315	6.4	4.6	5.6	75.6	37.6	55.8	39.8	17.2	28.0	29.7	12.6	20.8	4.0	1.6	2.7
島根	239	137	376	5.7	4.5	5.2	72.4	38.6	54.9	36.2	15.9	25.7	26.3	11.4	18.6	3.2	1.4	2.3
岡山	592	349	941	6.2	4.8	5.5	64.6	35.2	49.3	36.9	16.8	26.4	27.3	12.3	19.5	3.4	1.5	2.5
広島	908	525	1,433	6.2	4.7	5.5	66.2	36.0	50.7	38.2	18.7	28.0	28.1	13.9	20.7	3.6	1.7	2.6
山口	454	252	706	6.0	4.6	5.4	69.3	34.7	51.1	34.0	15.7	24.1	24.7	11.4	17.6	3.1	1.3	2.1
徳島	237	132	369	6.1	4.4	5.4	66.9	33.9	49.7	33.0	14.8	23.4	23.9	11.0	17.2	3.1	1.3	2.1
香川	306	178	484	5.8	4.3	5.1	65.2	35.7	50.0	35.1	17.3	25.9	25.8	12.8	19.1	3.3	1.5	2.4
愛媛	473	256	729	6.3	4.3	5.4	73.3	35.6	53.4	38.7	15.4	26.2	28.3	11.0	19.1	3.4	1.3	2.3
高知	215	133	349	5.6	4.1	5.0	64.0	35.3	48.9	32.1	15.7	23.4	23.5	11.4	17.1	3.0	1.4	2.2
福岡	1,546	907	2,453	6.4	4.4	5.5	64.0	33.7	48.0	37.9	17.4	26.8	27.7	12.7	19.7	3.5	1.5	2.4
佐賀	277	157	434	6.6	4.5	5.6	71.2	36.2	52.7	39.3	16.4	27.1	28.8	11.8	19.9	3.8	1.4	2.5
長崎	489	260	749	6.1	4.1	5.2	76.9	36.2	55.3	39.8	17.9	28.0	29.1	13.4	20.7	3.6	1.6	2.6
熊本	424	297	721	5.1	4.1	4.6	50.9	31.8	40.8	28.7	17.0	22.5	21.3	12.8	16.8	2.7	1.5	2.1
大分	310	191	501	5.5	3.9	4.7	56.8	31.5	43.5	31.7	13.9	22.3	23.4	10.2	16.5	2.8	1.2	2.0
宮崎	315	191	506	6.2	4.2	5.3	61.5	33.1	46.5	32.0	18.3	24.5	23.4	13.8	18.2	2.9	1.7	2.2
鹿児島	509	271	780	6.2	4.2	5.3	66.7	31.4	48.0	35.0	14.1	24.0	25.8	10.5	17.8	3.3	1.2	2.2
沖縄	402	180	582	8.0	4.1	6.1	56.7	24.5	40.3	39.4	15.5	27.2	29.5	11.5	20.4	3.8	1.4	2.6
外 国	10	8	18	3.9	3.2	3.5
不 詳	11	2	13	6.4	2.7	5.2

*1 総数は男女および性別不詳の合計

*2 全国は北海道～沖縄の合計

*3 粘膜がんを含む

表 21. 罹患数、部位割合 (%)、粗罹患率 (人口 10 万対)、年齢調整罹患率 (人口 10 万対)、累積罹患率 (%) : 都道府県別、性別

B. 上皮内がんを含む 肺 C33-C34 D021-D022

肺 C33-C34 D021-D022 2017年

都道府県	罹患数			部位割合			粗罹患率			年齢調整罹患率						累積罹患率(0-74歳)		
	男	女	総数 *1	男	女	総数 *1	男	女	総数 *1	日本人口			世界人口			男	女	総数 *1
										男	女	総数 *1	男	女	総数 *1			
全 国 *2	83,008	41,750	124,758	13.5	8.7	11.4	134.6	64.2	98.5	63.3	27.0	43.4	43.5	19.1	30.2	5.3	2.3	3.8
北海道	4,339	2,276	6,615	14.9	9.5	12.5	173.1	80.9	124.3	73.1	31.1	49.2	50.0	21.8	34.1	6.1	2.7	4.3
青 森	991	422	1,413	13.1	7.1	10.4	165.2	62.2	110.6	70.1	21.8	42.7	48.2	15.2	29.6	5.8	2.0	3.7
岩 手	774	441	1,215	12.4	9.1	10.9	128.1	67.7	96.8	54.4	24.4	37.8	37.2	17.0	26.2	4.6	2.0	3.2
宮 城	1,504	758	2,262	13.6	8.4	11.3	132.4	63.8	97.3	63.4	27.1	43.6	44.3	19.3	30.8	5.5	2.5	4.0
秋 田	721	347	1,068	11.8	7.5	10.0	154.1	65.7	107.2	59.4	22.9	39.1	41.2	16.4	27.6	5.2	2.1	3.6
山 形	846	384	1,230	13.4	8.4	11.3	159.3	67.3	111.6	62.9	25.5	42.3	42.9	18.2	29.4	5.2	2.4	3.8
福 島	1,279	613	1,892	12.8	8.5	11.0	137.2	64.5	100.5	58.7	24.5	40.2	40.0	17.3	27.9	4.8	2.1	3.4
茨 城	1,923	789	2,712	13.7	7.7	11.2	133.4	54.4	93.8	61.1	22.9	40.6	42.0	16.1	28.2	4.9	1.9	3.4
栃 木	1,230	495	1,725	13.4	7.4	10.8	126.3	50.4	88.1	59.5	20.6	38.5	41.2	14.4	26.9	4.8	1.7	3.2
群 馬	1,224	610	1,834	13.0	8.6	11.1	126.4	61.5	93.6	56.2	24.3	38.9	38.7	17.0	27.1	4.7	2.0	3.3
埼 玉	4,370	1,963	6,333	13.4	8.0	11.1	119.8	53.6	86.6	59.3	24.2	40.5	40.6	16.9	28.0	5.0	2.1	3.5
千 葉	3,729	1,871	5,600	12.5	8.6	10.8	120.2	59.5	89.7	57.7	26.8	41.1	40.0	18.9	28.7	4.9	2.3	3.6
東 京	7,291	4,061	11,352	12.8	8.4	10.8	107.9	58.3	82.7	61.0	28.3	43.1	42.0	19.9	30.0	5.2	2.4	3.7
神 奈 川	5,159	2,682	7,841	12.5	8.4	10.7	112.9	58.4	85.6	58.6	26.5	41.4	40.1	18.6	28.6	4.9	2.3	3.5
新 潟	1,721	799	2,520	12.9	8.2	11.0	156.7	68.3	111.2	66.4	26.6	44.7	46.1	18.8	31.3	5.8	2.4	4.1
湯 山	796	375	1,171	13.5	8.3	11.3	155.8	68.9	111.0	65.1	24.4	42.6	44.7	17.0	29.5	5.2	2.2	3.7
石 川	824	474	1,298	14.3	10.4	12.6	148.2	80.2	113.2	68.3	34.6	49.5	47.1	24.7	34.7	5.6	3.2	4.4
福 井	530	233	763	13.7	8.1	11.3	140.2	58.1	97.9	62.3	25.4	42.0	43.4	18.2	29.7	5.3	2.4	3.8
山 梨	524	236	760	13.0	8.0	10.8	130.0	56.1	92.2	56.8	24.5	39.0	38.9	17.3	27.3	4.8	2.2	3.5
長 野	1,254	671	1,925	12.1	8.2	10.4	123.9	63.1	92.7	50.9	26.8	37.6	34.8	19.2	26.3	4.2	2.3	3.2
岐 阜	1,394	654	2,048	14.1	8.4	11.6	143.3	63.2	102.0	63.4	24.8	42.3	43.6	17.6	29.4	5.3	2.1	3.6
静 岡	2,210	1,130	3,340	12.6	8.5	10.8	122.1	60.6	90.9	54.0	24.6	38.1	37.1	17.4	26.5	4.6	2.1	3.3
愛 知	4,456	2,031	6,487	14.0	8.7	11.8	118.4	54.0	86.2	62.7	25.5	42.7	43.3	18.0	29.7	5.4	2.2	3.8
三 重	1,316	623	1,939	15.0	9.1	12.4	150.1	67.5	107.7	66.6	28.5	45.7	45.4	20.5	31.8	5.8	2.5	4.1
滋 賀	995	431	1,426	15.4	8.8	12.6	142.8	60.2	100.9	73.2	28.4	49.2	51.1	20.1	34.5	6.3	2.2	4.2
京 都	1,906	979	2,885	14.2	9.4	12.1	153.5	72.1	111.0	70.8	30.3	48.2	48.2	21.6	33.5	5.8	2.8	4.2
阪 神	6,261	3,158	9,419	14.2	9.2	12.0	147.6	68.9	106.7	71.1	29.4	48.2	49.0	20.5	33.4	6.0	2.5	4.2
大 阪	3,813	1,880	5,693	13.8	8.7	11.5	145.3	65.3	103.5	65.8	27.4	44.4	45.0	19.3	30.8	5.3	2.4	3.8
兵 庫	922	462	1,384	12.8	8.5	10.9	145.2	64.9	102.7	60.6	26.8	41.8	41.0	18.9	28.7	4.8	2.2	3.4
和 歌 山	718	328	1,046	13.6	8.3	11.3	161.7	65.5	110.7	66.1	25.1	43.3	45.6	17.8	30.3	5.8	2.1	3.8
鳥 取	447	225	672	14.0	9.2	12.0	165.6	76.3	118.9	73.8	28.4	49.1	51.5	20.1	34.6	6.5	2.6	4.5
島 根	528	303	831	12.7	10.0	11.5	160.0	85.4	121.3	63.8	30.6	45.6	44.4	22.0	32.2	5.9	2.7	4.2
岡 山	1,382	644	2,026	14.4	8.8	11.9	150.9	65.0	106.2	66.6	26.2	44.4	46.0	18.5	30.9	5.7	2.2	3.9
山 口	1,934	963	2,897	13.2	8.6	11.2	141.0	66.1	102.4	65.9	26.9	44.5	45.3	19.0	31.0	5.5	2.3	3.9
広 島	1,052	540	1,592	14.0	9.8	12.2	160.6	74.3	115.2	66.0	26.5	44.1	45.6	18.7	30.8	5.6	2.3	3.8
徳 島	570	283	853	14.7	9.5	12.5	161.0	72.8	114.8	64.5	26.7	43.7	44.0	19.2	30.4	5.2	2.3	3.7
香 川	810	382	1,192	15.3	9.2	12.7	172.7	76.6	123.1	73.1	32.2	50.8	51.3	23.4	36.1	6.6	2.8	4.6
愛 媛	1,030	566	1,596	13.7	9.5	11.8	159.7	78.7	117.0	67.3	30.4	46.6	46.8	21.9	32.9	5.9	2.7	4.2
高 知	502	300	802	13.1	9.4	11.4	149.4	79.6	112.5	55.5	29.0	40.4	37.7	21.0	28.3	4.7	2.7	3.7
福 岡	3,468	1,999	5,467	14.4	9.8	12.3	143.6	74.3	107.0	69.2	30.4	47.2	47.5	21.2	32.7	5.7	2.6	4.0
佐 賀	559	304	863	13.3	8.7	11.2	143.7	70.0	104.9	64.8	30.0	45.0	44.3	21.6	31.5	5.6	2.6	4.0
長 崎	1,132	611	1,743	14.2	9.5	12.1	178.0	85.1	128.7	75.3	30.7	50.3	52.2	21.5	35.1	6.4	2.7	4.5
熊 本	1,175	625	1,800	14.0	8.6	11.5	141.1	67.0	101.9	60.9	25.9	41.3	41.9	18.3	28.8	4.9	2.3	3.6
大 分	810	463	1,273	14.4	9.4	12.0	148.4	76.3	110.4	62.5	27.6	42.9	43.1	19.5	30.0	5.1	2.3	3.6
宮 崎	746	378	1,124	14.8	8.4	11.8	145.7	65.5	103.2	60.1	24.8	40.3	41.4	17.3	28.0	5.0	2.2	3.5
鹿 児 島	1,193	687	1,880	14.4	10.7	12.8	156.4	79.6	115.6	66.2	31.4	46.8	45.9	22.3	32.9	5.5	2.8	4.1
沖 縄	650	301	951	12.9	6.8	10.0	91.7	41.0	65.9	52.3	20.5	35.1	35.5	14.4	24.1	4.2	1.7	2.9
外 国	48	23	71	18.6	9.2	14.0
不 詳	18	8	26	10.4	10.7	10.5

*1 総数は男女および性別不詳の合計

*2 全国は北海道～沖縄の合計

表 21. 罹患数、部位割合 (%)、粗罹患率 (人口 10 万対)、年齢調整罹患率 (人口 10 万対)、累積罹患率 (%) : 都道府県別、性別

B. 上皮内がんを含む 皮膚 C43-C44 D030-D049

皮膚 C43-C44 D030-D049 2017年

都道府県	罹患数			部位割合			粗罹患率			年齢調整罹患率						累積罹患率(0-74歳)		
	男	女	総数 *1	男	女	総数 *1	男	女	総数 *1	日本人口			世界人口			男	女	総数 *1
										男	女	総数 *1	男	女	総数 *1			
全 国 *2	14,864	15,067	29,931	2.4	3.1	2.7	24.1	23.2	23.6	11.2	8.4	9.6	7.7	6.0	6.7	0.8	0.6	0.7
北海道	596	609	1,205	2.1	2.5	2.3	23.8	21.6	22.7	9.7	7.5	8.4	6.7	5.3	5.8	0.7	0.5	0.6
青森	169	184	353	2.2	3.1	2.6	28.2	27.1	27.6	11.6	7.9	9.4	7.9	5.4	6.5	0.7	0.5	0.6
岩手	115	170	285	1.8	3.5	2.6	19.0	26.1	22.7	7.3	6.7	7.0	4.9	4.6	4.8	0.5	0.4	0.4
宮城	247	265	512	2.2	2.9	2.6	21.7	22.3	22.0	10.4	6.8	8.5	7.1	4.7	5.9	0.7	0.4	0.6
秋田	175	205	380	2.9	4.5	3.5	37.4	38.8	38.2	14.8	11.2	12.8	10.5	7.9	9.1	1.1	0.8	1.0
山形	150	170	320	2.4	3.7	2.9	28.2	29.8	29.0	10.7	8.4	9.3	7.0	6.0	6.4	0.6	0.6	0.6
福島	217	200	417	2.2	2.8	2.4	23.3	21.0	22.1	9.7	5.6	7.4	6.5	3.9	5.1	0.6	0.4	0.5
茨城	296	301	597	2.1	3.0	2.5	20.5	20.8	20.6	9.3	7.3	8.2	6.4	5.2	5.7	0.6	0.4	0.5
栃木	225	209	434	2.4	3.1	2.7	23.1	21.3	22.2	11.3	7.3	9.2	7.9	5.1	6.4	0.8	0.5	0.7
群馬	178	200	378	1.9	2.8	2.3	18.4	20.2	19.3	7.7	6.9	7.2	5.2	4.8	4.9	0.5	0.5	0.5
埼玉	625	630	1,255	1.9	2.6	2.2	17.1	17.2	17.2	8.5	7.1	7.7	5.8	5.1	5.4	0.6	0.5	0.5
千葉	707	657	1,364	2.4	3.0	2.6	22.8	20.9	21.8	10.8	8.5	9.5	7.5	6.0	6.7	0.7	0.6	0.7
東京都	1,376	1,289	2,665	2.4	2.7	2.5	20.4	18.5	19.4	11.5	8.5	9.8	8.0	6.0	6.9	0.8	0.6	0.7
神奈川県	892	884	1,776	2.2	2.8	2.4	19.5	19.3	19.4	10.4	8.2	9.2	7.3	5.9	6.5	0.7	0.6	0.7
新潟	324	320	644	2.4	3.3	2.8	29.5	27.4	28.4	12.0	10.5	10.9	8.4	7.8	7.9	0.8	0.8	0.8
山梨	140	124	264	2.4	2.8	2.5	27.4	22.8	25.0	12.0	8.4	10.0	8.5	6.0	7.1	1.0	0.7	0.8
石川	140	139	279	2.4	3.0	2.7	25.2	23.5	24.3	11.0	7.4	9.0	7.4	5.3	6.2	0.6	0.6	0.6
福井	122	85	207	3.1	2.9	3.1	32.3	21.2	26.6	13.7	6.6	9.8	9.3	4.4	6.7	0.9	0.5	0.7
山梨	103	72	175	2.5	2.4	2.5	25.6	17.1	21.2	11.2	7.1	8.9	7.8	5.1	6.3	0.8	0.5	0.6
長野	271	273	544	2.6	3.3	2.9	26.8	25.7	26.2	9.9	7.9	8.7	6.8	5.5	6.0	0.6	0.5	0.6
岐阜	260	293	553	2.6	3.7	3.1	26.7	28.3	27.5	11.6	9.9	10.6	8.0	7.0	7.4	0.8	0.7	0.8
静岡県	453	456	909	2.6	3.4	2.9	25.0	24.4	24.7	11.5	8.5	9.9	8.2	6.1	7.0	0.8	0.6	0.7
愛知県	822	807	1,629	2.6	3.4	3.0	21.8	21.5	21.6	11.0	8.5	9.6	7.4	5.9	6.6	0.7	0.6	0.6
三重	251	280	531	2.9	4.1	3.4	28.6	30.3	29.5	12.4	10.4	11.3	8.4	7.4	7.8	0.8	0.7	0.7
滋賀	140	165	305	2.2	3.4	2.7	20.1	23.0	21.6	9.6	9.0	9.2	6.6	6.4	6.4	0.7	0.6	0.7
京都	274	279	553	2.0	2.7	2.3	22.1	20.6	21.3	10.2	8.4	9.1	7.0	6.0	6.4	0.7	0.6	0.6
大阪	984	954	1,938	2.2	2.8	2.5	23.2	20.8	22.0	11.6	8.7	10.0	8.1	6.2	7.0	0.8	0.6	0.7
兵庫県	699	671	1,370	2.5	3.1	2.8	26.6	23.3	24.9	12.3	9.1	10.5	8.5	6.4	7.3	0.9	0.6	0.8
奈良	181	176	357	2.5	3.2	2.8	28.5	24.7	26.5	11.9	9.1	10.3	8.3	6.9	7.4	0.9	0.7	0.8
和歌山	128	117	245	2.4	3.0	2.6	28.8	23.4	25.9	11.7	7.4	9.3	8.1	5.5	6.7	0.8	0.5	0.7
鳥取	93	95	188	2.9	3.9	3.3	34.4	32.2	33.3	14.7	9.8	12.1	10.3	6.8	8.4	1.1	0.6	0.8
島根	97	99	196	2.3	3.3	2.7	29.4	27.9	28.6	11.3	8.1	9.5	7.9	5.8	6.7	0.7	0.5	0.6
岡山	267	236	503	2.8	3.2	3.0	29.1	23.8	26.4	11.2	7.8	9.2	7.5	5.5	6.3	0.7	0.5	0.6
広島	324	346	670	2.2	3.1	2.6	23.6	23.7	23.7	10.4	7.9	9.0	7.2	5.7	6.3	0.7	0.6	0.6
山口	175	186	361	2.3	3.4	2.8	26.7	25.6	26.1	9.6	7.3	8.2	6.7	5.2	5.8	0.6	0.6	0.6
徳島	102	101	203	2.6	3.4	3.0	28.8	26.0	27.3	11.9	7.9	9.7	8.4	5.8	6.9	0.8	0.5	0.7
香川	139	167	306	2.6	4.0	3.3	29.6	33.5	31.6	12.4	9.5	10.8	8.8	6.7	7.7	0.8	0.7	0.8
愛媛	200	186	386	2.7	3.1	2.9	31.0	25.9	28.3	12.7	7.6	9.8	9.0	5.2	6.9	0.9	0.5	0.7
高松	142	148	290	3.7	4.6	4.1	42.3	39.3	40.7	15.1	9.2	11.8	10.1	6.4	8.1	0.9	0.7	0.8
福岡	585	605	1,190	2.4	3.0	2.7	24.2	22.5	23.3	11.9	8.3	9.8	8.2	5.8	6.8	0.9	0.5	0.7
佐賀	129	144	273	3.1	4.1	3.5	33.2	33.2	33.2	15.2	9.2	12.0	10.6	6.2	8.3	1.0	0.6	0.8
長崎	233	284	517	2.9	4.4	3.6	36.6	39.6	38.2	14.0	11.3	12.3	9.8	7.9	8.6	0.9	0.7	0.8
熊本	316	309	625	3.8	4.3	4.0	37.9	33.1	35.4	15.2	10.6	12.5	10.2	7.5	8.6	1.0	0.8	0.9
大分	189	226	415	3.4	4.6	3.9	34.6	37.2	36.0	13.9	11.9	12.6	9.7	8.8	9.1	1.0	0.8	0.9
宮崎	143	147	290	2.8	3.3	3.0	27.9	25.5	26.6	9.7	6.4	7.8	6.2	4.3	5.1	0.6	0.4	0.5
鹿児島	304	345	649	3.7	5.4	4.4	39.8	40.0	39.9	14.7	12.2	13.1	9.9	8.7	9.1	1.1	0.8	0.9
沖縄	166	259	425	3.3	5.8	4.5	23.4	35.3	29.5	13.7	14.0	14.0	9.7	9.6	9.8	1.0	0.9	1.0
外 国	2	1	3	0.8	0.4	0.6
不 詳	0	2	2	0.0	2.7	0.8

*1 総数は男女および性別不詳の合計

*2 全国は北海道～沖縄の合計

表 21. 罹患数、部位割合 (%)、粗罹患率 (人口 10 万対)、年齢調整罹患率 (人口 10 万対)、累積罹患率 (%) : 都道府県別、性別
 B. 上皮内がんを含む 乳房 C50 D05

都道府県	罹患数			部位割合			粗罹患率			年齢調整罹患率						累積罹患率(0-74歳)		
	男	女	総数 *1	男	女	総数 *1	男	女	総数 *1	日本人口			世界人口			男	女	総数 *1
										男	女	総数 *1	男	女	総数 *1			
全 国 *2	704	103,675	104,379	0.1	21.6	9.5	1.1	159.4	82.4	0.6	112.3	57.4	0.4	86.6	44.1	0.0	9.5	4.8
北海道	27	4,732	4,759	0.1	19.8	9.0	1.1	168.2	89.5	0.5	112.5	59.3	0.4	86.6	45.5	0.0	9.5	5.0
青 森	5	1,163	1,168	0.1	19.6	8.6	0.8	171.5	91.4	0.5	119.1	62.3	0.4	92.4	48.2	0.0	10.0	5.2
岩 手	9	946	955	0.1	19.5	8.6	1.5	145.3	76.1	0.8	100.8	51.1	0.6	77.8	39.3	0.1	8.6	4.3
宮 城	13	2,035	2,048	0.1	22.6	10.2	1.1	171.3	88.1	0.6	122.8	62.3	0.4	94.9	47.9	0.0	10.3	5.2
秋 田	11	804	815	0.2	17.5	7.6	2.4	152.3	81.8	1.0	100.4	52.3	0.7	77.9	40.3	0.1	8.5	4.4
山 形	2	872	874	0.0	19.0	8.0	0.4	152.7	79.3	0.1	105.3	53.4	0.1	81.4	41.2	0.0	9.1	4.6
福 島	13	1,394	1,407	0.1	19.2	8.2	1.4	146.6	74.7	0.6	102.6	50.8	0.4	79.5	39.1	0.0	8.5	4.2
茨 城	13	2,309	2,322	0.1	22.7	9.6	0.9	159.2	80.3	0.5	114.3	56.8	0.4	88.6	43.8	0.1	9.6	4.7
栃 木	11	1,461	1,472	0.1	21.7	9.2	1.1	148.6	75.2	0.7	106.0	52.7	0.5	81.8	40.5	0.1	8.9	4.4
群 馬	7	1,595	1,602	0.1	22.5	9.7	0.7	160.8	81.7	0.4	112.1	56.1	0.3	86.7	43.2	0.0	9.5	4.7
埼 玉	51	5,972	6,023	0.2	24.3	10.5	1.4	163.1	82.4	0.8	117.0	58.5	0.6	90.3	45.0	0.1	9.9	4.9
千 葉	34	5,169	5,203	0.1	23.7	10.1	1.1	164.5	83.3	0.6	117.0	58.6	0.4	90.2	45.0	0.1	9.8	4.9
東 京	69	11,987	12,056	0.1	24.7	11.4	1.0	172.1	87.8	0.6	127.8	64.4	0.4	98.7	49.5	0.0	10.7	5.4
神 奈 川	47	7,868	7,915	0.1	24.5	10.8	1.0	171.4	86.4	0.6	122.9	61.4	0.4	94.6	47.0	0.0	10.3	5.1
新 潟	13	1,873	1,886	0.1	19.3	8.2	1.2	160.2	83.2	0.6	113.1	57.2	0.4	87.4	44.0	0.1	9.7	4.9
富 山	8	908	916	0.1	20.2	8.8	1.6	166.9	86.8	0.6	111.0	56.6	0.4	85.3	43.2	0.0	9.3	4.7
石 川	6	891	897	0.1	19.5	8.7	1.1	150.8	78.2	0.8	107.2	54.9	0.7	83.4	42.6	0.1	9.1	4.7
福 井	5	519	524	0.1	18.0	7.7	1.3	129.4	67.3	0.6	91.4	46.7	0.4	70.3	35.8	0.0	7.7	3.9
山 梨	6	683	689	0.1	23.1	9.8	1.5	162.2	83.6	0.8	110.8	55.9	0.6	85.8	43.1	0.1	9.4	4.7
長 野	13	1,608	1,621	0.1	19.6	8.7	1.3	151.1	78.1	0.6	103.6	52.5	0.4	80.2	40.5	0.0	8.7	4.4
岐 阜	14	1,550	1,564	0.1	19.8	8.8	1.4	149.8	77.9	0.7	101.4	52.3	0.5	77.8	40.0	0.1	8.6	4.4
静 岡	22	2,921	2,943	0.1	21.9	9.5	1.2	156.5	80.1	0.7	105.9	53.4	0.5	81.4	40.9	0.1	9.0	4.5
愛 知	44	5,217	5,261	0.1	22.3	9.5	1.2	138.7	69.9	0.8	102.0	51.1	0.6	78.7	39.3	0.1	8.6	4.3
三 重	14	1,459	1,473	0.2	21.3	9.4	1.6	158.1	81.8	0.9	109.5	56.0	0.7	84.4	43.0	0.1	9.2	4.7
滋 賀	5	942	947	0.1	19.3	8.3	0.7	131.6	67.0	0.4	98.1	49.7	0.3	76.0	38.3	0.0	8.3	4.2
京 都	13	2,047	2,060	0.1	19.7	8.6	1.0	150.8	79.3	0.6	104.5	54.6	0.4	80.5	42.0	0.0	9.0	4.7
大 阪	47	7,217	7,264	0.1	20.9	9.3	1.1	157.5	82.3	0.7	110.3	57.4	0.5	84.9	44.0	0.1	9.3	4.8
兵 庫	28	4,412	4,440	0.1	20.4	9.0	1.1	153.2	80.7	0.6	105.1	55.1	0.4	81.0	42.3	0.0	8.9	4.6
和 歌 山	11	1,171	1,182	0.2	21.5	9.3	1.7	164.5	87.8	0.6	110.6	58.7	0.3	84.8	44.9	0.0	9.2	4.9
鳥 取	5	719	724	0.1	18.2	7.8	1.1	143.5	76.6	0.3	95.6	50.4	0.2	74.4	39.1	0.0	8.2	4.3
島 根	4	449	453	0.1	18.4	8.1	1.5	152.2	80.2	0.6	104.3	53.7	0.4	80.3	41.1	0.1	8.8	4.5
山 梨	3	521	524	0.1	17.2	7.3	0.9	146.8	76.5	0.3	104.1	52.6	0.2	80.1	40.3	0.0	8.6	4.3
岡 山	8	1,515	1,523	0.1	20.6	9.0	0.9	152.9	79.9	0.4	103.9	53.6	0.2	79.8	41.0	0.0	9.0	4.6
広 島	21	2,279	2,300	0.1	20.3	8.9	1.5	156.4	81.3	0.7	111.3	57.1	0.5	86.0	43.9	0.1	9.3	4.8
山 口	5	1,099	1,104	0.1	20.0	8.5	0.8	151.2	79.9	0.3	94.8	49.4	0.2	72.6	37.6	0.0	8.3	4.3
徳 島	7	561	568	0.2	18.8	8.3	2.0	144.2	76.4	1.0	94.6	49.2	0.7	72.6	37.6	0.1	8.0	4.1
香 川	8	846	854	0.2	20.5	9.1	1.7	169.5	88.2	0.8	116.0	59.2	0.5	89.1	45.3	0.1	9.9	5.0
愛 媛	8	1,176	1,176	0.1	19.5	8.7	1.2	162.4	86.2	0.6	108.9	57.1	0.4	83.8	43.7	0.0	9.0	4.7
高 知	5	615	620	0.1	19.2	8.8	1.5	163.1	87.0	0.5	103.9	54.1	0.4	79.7	41.3	0.1	8.7	4.5
福 岡	25	4,439	4,464	0.1	21.7	10.0	1.0	164.9	87.4	0.6	116.3	61.4	0.4	89.5	47.1	0.0	9.8	5.1
佐 賀	3	664	667	0.1	19.0	8.7	0.8	153.0	81.0	0.5	106.8	55.8	0.3	82.1	42.7	0.0	9.1	4.7
長 崎	4	1,172	1,176	0.1	18.3	8.2	0.6	163.2	86.9	0.2	109.2	57.3	0.2	84.3	44.0	0.0	9.3	4.8
熊 本	16	1,664	1,680	0.2	22.9	10.7	1.9	178.3	95.1	1.0	126.4	66.4	0.7	97.6	51.1	0.1	10.9	5.7
大 分	6	1,000	1,006	0.1	20.3	9.5	1.1	164.7	87.3	0.3	112.7	58.8	0.2	86.8	45.1	0.0	9.5	4.9
宮 崎	4	858	862	0.1	19.1	9.0	0.8	148.7	79.2	0.3	108.0	56.6	0.2	83.5	43.6	0.0	8.9	4.7
鹿 児 島	7	1,216	1,223	0.1	18.9	8.3	0.9	140.9	75.2	0.4	97.2	50.8	0.2	74.8	38.9	0.0	8.4	4.3
沖 縄	4	1,165	1,169	0.1	26.3	12.3	0.6	158.7	81.0	0.3	120.9	61.5	0.2	92.7	47.0	0.0	10.3	5.2
外 国	0	40	40	0.0	16.0	7.9
不 詳	0	9	9	0.0	12.0	3.6

*1 総数は男女および性別不詳の合計

*2 全国は北海道～沖縄の合計

乳房 C50 D05 2017年

表 21. 罹患数、部位割合 (%)、粗罹患率 (人口 10 万対)、年齢調整罹患率 (人口 10 万対)、累積罹患率 (%) : 都道府県別、性別

B. 上皮内がんを含む 子宮 C53-C55 D06

子宮 C53-C55 D06 2017年

都道府県	罹患数			部位割合			粗罹患率			年齢調整罹患率						累積罹患率(0-74歳)		
	男	女	総数 *1	男	女	総数 *1	男	女	総数 *1	日本人口			世界人口			男	女	総数 *1
										男	女	総数 *1	男	女	総数 *1			
全 国 *2	-	51,291	51,291	-	10.7	4.7	-	78.8	-	-	75.5	-	-	61.1	-	-	5.7	-
北海道	-	2,449	2,449	-	10.2	4.6	-	87.0	-	-	87.0	-	-	70.6	-	-	6.4	-
青 森	-	589	589	-	9.9	4.4	-	86.9	-	-	87.7	-	-	71.5	-	-	6.4	-
岩 手	-	414	414	-	8.5	3.7	-	63.6	-	-	65.4	-	-	53.0	-	-	4.7	-
宮 城	-	818	818	-	9.1	4.1	-	68.9	-	-	65.8	-	-	52.5	-	-	4.9	-
秋 田	-	410	410	-	8.9	3.8	-	77.7	-	-	80.0	-	-	64.9	-	-	5.9	-
山 形	-	458	458	-	10.0	4.2	-	80.2	-	-	88.9	-	-	73.2	-	-	6.5	-
福 島	-	741	741	-	10.2	4.3	-	77.9	-	-	75.3	-	-	61.1	-	-	5.6	-
茨 城	-	1,113	1,113	-	10.9	4.6	-	76.8	-	-	71.0	-	-	57.4	-	-	5.4	-
栃 木	-	790	790	-	11.8	5.0	-	80.4	-	-	78.3	-	-	63.9	-	-	5.9	-
群 馬	-	762	762	-	10.8	4.6	-	76.8	-	-	77.0	-	-	62.9	-	-	5.8	-
玉 野	-	2,699	2,699	-	11.0	4.7	-	73.7	-	-	66.6	-	-	53.2	-	-	5.1	-
千 葉	-	2,234	2,234	-	10.2	4.3	-	71.1	-	-	64.4	-	-	51.7	-	-	4.9	-
埼 玉	-	2,234	2,234	-	10.2	4.3	-	71.1	-	-	64.4	-	-	51.7	-	-	4.9	-
東 京	-	5,442	5,442	-	11.2	5.2	-	78.1	-	-	70.0	-	-	56.3	-	-	5.3	-
神 奈 川	-	3,496	3,496	-	10.9	4.8	-	76.2	-	-	69.3	-	-	55.5	-	-	5.3	-
新 潟	-	874	874	-	9.0	3.8	-	74.8	-	-	75.7	-	-	61.9	-	-	5.6	-
山 梨	-	380	380	-	8.4	3.7	-	69.9	-	-	70.2	-	-	57.5	-	-	5.3	-
石 川	-	345	345	-	7.6	3.3	-	58.4	-	-	56.3	-	-	45.9	-	-	4.2	-
福 井	-	320	320	-	11.1	4.7	-	79.8	-	-	82.5	-	-	67.5	-	-	6.2	-
山 梨	-	328	328	-	11.1	4.7	-	77.9	-	-	75.7	-	-	61.3	-	-	5.7	-
山 梨	-	919	919	-	11.2	4.9	-	86.4	-	-	87.0	-	-	70.5	-	-	6.4	-
岐 阜	-	841	841	-	10.8	4.7	-	81.3	-	-	76.7	-	-	61.7	-	-	5.8	-
静 岡	-	1,494	1,494	-	11.2	4.8	-	80.1	-	-	76.5	-	-	61.6	-	-	5.8	-
愛 知	-	2,295	2,295	-	9.8	4.2	-	61.0	-	-	54.6	-	-	43.1	-	-	4.2	-
三 重	-	714	714	-	10.4	4.6	-	77.4	-	-	76.9	-	-	62.1	-	-	5.7	-
滋 賀	-	560	560	-	11.4	4.9	-	78.2	-	-	78.3	-	-	64.4	-	-	5.8	-
京 都	-	1,134	1,134	-	10.9	4.8	-	83.6	-	-	82.4	-	-	66.4	-	-	6.1	-
大 阪	-	3,794	3,794	-	11.0	4.8	-	82.8	-	-	78.8	-	-	63.9	-	-	5.9	-
兵 庫	-	2,476	2,476	-	11.4	5.0	-	86.0	-	-	84.8	-	-	69.2	-	-	6.3	-
良 田	-	557	557	-	10.2	4.4	-	78.2	-	-	73.3	-	-	59.1	-	-	5.5	-
和 歌 山	-	389	389	-	9.8	4.2	-	77.6	-	-	81.7	-	-	67.9	-	-	6.0	-
取 締	-	241	241	-	9.9	4.3	-	77.6	-	-	81.7	-	-	67.9	-	-	6.0	-
鳥 取	-	290	290	-	9.6	4.0	-	81.7	-	-	88.3	-	-	71.9	-	-	6.5	-
島 根	-	773	773	-	10.5	4.6	-	78.0	-	-	80.7	-	-	66.7	-	-	6.0	-
岡 山	-	1,216	1,216	-	10.8	4.7	-	83.5	-	-	85.8	-	-	70.7	-	-	6.3	-
山 口	-	463	463	-	8.4	3.6	-	63.7	-	-	61.6	-	-	49.7	-	-	4.7	-
山 西	-	329	329	-	11.0	4.8	-	84.6	-	-	84.2	-	-	68.9	-	-	6.3	-
徳 島	-	450	450	-	10.9	4.8	-	90.2	-	-	93.0	-	-	77.0	-	-	6.8	-
香 川	-	769	769	-	12.8	5.7	-	107.0	-	-	112.6	-	-	92.9	-	-	8.2	-
愛 媛	-	357	357	-	11.1	5.1	-	94.7	-	-	103.8	-	-	84.3	-	-	7.5	-
高 知	-	2,181	2,181	-	10.6	4.9	-	81.0	-	-	78.6	-	-	63.6	-	-	5.9	-
福 岡	-	403	403	-	11.5	5.2	-	92.9	-	-	97.5	-	-	80.2	-	-	7.3	-
佐 賀	-	690	690	-	10.8	4.8	-	96.1	-	-	109.2	-	-	91.1	-	-	7.7	-
長 崎	-	919	919	-	12.7	5.9	-	98.5	-	-	106.9	-	-	88.1	-	-	7.8	-
熊 本	-	483	483	-	9.8	4.6	-	79.6	-	-	81.6	-	-	68.1	-	-	6.0	-
分 岐	-	607	607	-	13.5	6.4	-	105.2	-	-	116.7	-	-	96.5	-	-	8.4	-
大 分	-	638	638	-	9.9	4.3	-	73.9	-	-	71.8	-	-	57.8	-	-	5.5	-
鹿 児 島	-	647	647	-	14.6	6.8	-	88.1	-	-	85.3	-	-	68.3	-	-	6.3	-
沖 縄	-	25	25	-	10.0	4.9	-	.	-	-	.	-	-	.	-	-	.	-
外 国	-	14	14	-	18.7	5.6	-	.	-	-	.	-	-	.	-	-	.	-
不 詳	-	14	14	-	18.7	5.6	-	.	-	-	.	-	-	.	-	-	.	-

*1 総数は男女および性別不詳の合計

*2 全国は北海道～沖縄の合計

表 21. 罹患数、部位割合(%)、粗罹患率(人口10万対)、年齢調整罹患率(人口10万対)、累積罹患率(%): 都道府県別、性別

B. 上皮内がんを含む 子宮頸部 C53 D06

子宮頸部 C53 D06 2017年

都道府県	罹患数			部位割合			粗罹患率			年齢調整罹患率						累積罹患率(0-74歳)		
	男	女	総数 *1	男	女	総数 *1	男	女	総数 *1	日本人口			世界人口			男	女	総数 *1
										男	女	総数 *1	男	女	総数 *1			
全 国 *2	-	34,120	34,120	-	7.1	3.1	-	52.5	-	-	56.3	-	-	46.3	-	-	4.0	-
北海道	-	1,600	1,600	-	6.7	3.0	-	56.9	-	-	66.0	-	-	54.4	-	-	4.6	-
青 森	-	370	370	-	6.2	2.7	-	54.6	-	-	65.3	-	-	54.2	-	-	4.5	-
岩 手	-	242	242	-	5.0	2.2	-	37.2	-	-	46.0	-	-	38.0	-	-	3.2	-
宮 城	-	527	527	-	5.9	2.6	-	44.4	-	-	47.7	-	-	38.5	-	-	3.4	-
秋 田	-	230	230	-	5.0	2.1	-	43.6	-	-	55.7	-	-	45.9	-	-	3.9	-
山 形	-	335	335	-	7.3	3.1	-	58.7	-	-	73.6	-	-	61.4	-	-	5.1	-
福 島	-	448	448	-	6.2	2.6	-	47.1	-	-	54.7	-	-	45.4	-	-	3.8	-
茨 城	-	680	680	-	6.7	2.8	-	46.9	-	-	49.7	-	-	41.0	-	-	3.6	-
栃 木	-	538	538	-	8.0	3.4	-	54.7	-	-	59.1	-	-	49.1	-	-	4.3	-
群 馬	-	526	526	-	7.4	3.2	-	53.0	-	-	60.4	-	-	50.1	-	-	4.3	-
埼 玉	-	1,644	1,644	-	6.7	2.9	-	44.9	-	-	45.4	-	-	36.9	-	-	3.3	-
千 葉	-	1,415	1,415	-	6.5	2.7	-	45.0	-	-	45.4	-	-	36.9	-	-	3.3	-
京 都	-	3,653	3,653	-	7.5	3.5	-	52.5	-	-	50.3	-	-	41.0	-	-	3.6	-
神 奈 川	-	2,244	2,244	-	7.0	3.1	-	48.9	-	-	49.2	-	-	40.0	-	-	3.5	-
新 潟	-	560	560	-	5.8	2.4	-	47.9	-	-	56.2	-	-	46.7	-	-	4.0	-
山 梨	-	220	220	-	4.9	2.1	-	40.4	-	-	48.8	-	-	40.6	-	-	3.4	-
石 川	-	216	216	-	4.7	2.1	-	36.5	-	-	40.6	-	-	33.7	-	-	2.9	-
福 井	-	233	233	-	8.1	3.4	-	58.1	-	-	67.1	-	-	55.6	-	-	4.8	-
山 梨	-	204	204	-	6.9	2.9	-	48.5	-	-	55.4	-	-	45.6	-	-	3.9	-
山 梨	-	609	609	-	7.4	3.3	-	57.2	-	-	66.2	-	-	54.5	-	-	4.7	-
長 岐	-	553	553	-	7.1	3.1	-	53.4	-	-	57.9	-	-	47.4	-	-	4.1	-
岐 阜	-	993	993	-	7.4	3.2	-	53.2	-	-	57.7	-	-	47.0	-	-	4.1	-
静 岡	-	1,425	1,425	-	6.1	2.6	-	37.9	-	-	37.2	-	-	29.7	-	-	2.7	-
愛 知	-	475	475	-	6.9	3.0	-	51.5	-	-	58.1	-	-	47.5	-	-	4.1	-
三 重	-	409	409	-	8.4	3.6	-	57.1	-	-	62.4	-	-	51.9	-	-	4.4	-
京 都	-	801	801	-	7.7	3.4	-	59.0	-	-	64.5	-	-	52.6	-	-	4.6	-
大 阪	-	2,628	2,628	-	7.6	3.3	-	57.3	-	-	60.1	-	-	49.5	-	-	4.3	-
兵 庫	-	1,723	1,723	-	8.0	3.5	-	59.8	-	-	66.1	-	-	54.6	-	-	4.6	-
和 歌 山	-	361	361	-	6.6	2.9	-	50.7	-	-	54.1	-	-	44.2	-	-	3.8	-
鳥 取	-	257	257	-	6.5	2.8	-	51.3	-	-	62.9	-	-	53.2	-	-	4.4	-
島 根	-	163	163	-	6.7	2.9	-	55.3	-	-	63.8	-	-	52.4	-	-	4.4	-
鳥 島	-	193	193	-	6.4	2.7	-	54.4	-	-	68.6	-	-	56.8	-	-	4.8	-
岡 山	-	521	521	-	7.1	3.1	-	52.6	-	-	61.6	-	-	51.8	-	-	4.3	-
山 梨	-	851	851	-	7.6	3.3	-	58.4	-	-	67.2	-	-	56.2	-	-	4.7	-
山 梨	-	289	289	-	5.3	2.2	-	39.8	-	-	44.4	-	-	36.4	-	-	3.2	-
山 梨	-	215	215	-	7.2	3.1	-	55.3	-	-	63.7	-	-	53.2	-	-	4.5	-
山 梨	-	308	308	-	7.5	3.3	-	61.7	-	-	73.1	-	-	61.8	-	-	5.1	-
山 梨	-	560	560	-	9.4	4.2	-	77.9	-	-	94.3	-	-	79.0	-	-	6.6	-
山 梨	-	262	262	-	8.2	3.7	-	69.5	-	-	84.7	-	-	69.4	-	-	5.9	-
山 梨	-	1,499	1,499	-	7.3	3.4	-	55.7	-	-	59.6	-	-	49.0	-	-	4.3	-
山 梨	-	286	286	-	8.2	3.7	-	65.9	-	-	76.8	-	-	64.2	-	-	5.4	-
山 梨	-	501	501	-	7.8	3.5	-	69.8	-	-	89.5	-	-	75.8	-	-	6.1	-
山 梨	-	681	681	-	9.4	4.4	-	73.0	-	-	88.3	-	-	73.6	-	-	6.2	-
山 梨	-	338	338	-	6.8	3.2	-	55.7	-	-	66.5	-	-	56.6	-	-	4.7	-
山 梨	-	457	457	-	10.1	4.8	-	79.2	-	-	96.8	-	-	80.9	-	-	6.7	-
山 梨	-	411	411	-	6.4	2.8	-	47.6	-	-	53.3	-	-	43.4	-	-	3.8	-
山 梨	-	466	466	-	10.5	4.9	-	63.5	-	-	66.0	-	-	53.4	-	-	4.6	-
外 国	-	22	22	-	8.8	4.3	-	.	-	-	.	-	-	.	-	-	.	-
不 詳	-	12	12	-	16.0	4.8	-	.	-	-	.	-	-	.	-	-	.	-

*1 総数は男女および性別不詳の合計

*2 全国は北海道～沖縄の合計

表 21. 罹患数、部位割合 (%)、粗罹患率 (人口 10 万対)、年齢調整罹患率 (人口 10 万対)、累積罹患率 (%) : 都道府県別、性別

B. 上皮内がんを含む 膀胱 C67 D090

膀胱 C67 D090 2017年

都道府県	罹患数			部位割合			粗罹患率			年齢調整罹患率						累積罹患率(0-74歳)		
	男	女	総数 *1	男	女	総数 *1	男	女	総数 *1	日本人口			世界人口			男	女	総数 *1
										男	女	総数 *1	男	女	総数 *1			
全 国 *2	33,238	9,389	42,627	5.4	2.0	3.9	53.9	14.4	33.6	25.3	5.3	14.5	17.5	3.7	10.0	2.0	0.4	1.2
北海道	1,545	528	2,073	5.3	2.2	3.9	61.7	18.8	39.0	26.8	6.6	15.5	18.5	4.6	10.8	2.2	0.5	1.3
青 森	347	113	460	4.6	1.9	3.4	57.8	16.7	36.0	24.3	4.5	13.1	16.7	3.0	9.1	1.9	0.3	1.1
岩 手	328	110	438	5.2	2.3	3.9	54.3	16.9	34.9	24.1	4.9	13.8	16.9	3.3	9.7	2.1	0.4	1.2
宮 城	501	168	669	4.5	1.9	3.3	44.1	14.1	28.8	21.4	5.3	12.7	15.0	3.7	8.9	1.8	0.4	1.1
秋 田	278	109	387	4.5	2.4	3.6	59.4	20.6	38.9	22.6	4.5	12.7	16.0	3.0	9.0	2.0	0.3	1.1
山 形	330	119	449	5.2	2.6	4.1	62.1	20.8	40.7	25.8	5.4	14.9	18.3	3.8	10.6	2.0	0.4	1.2
福 島	487	147	634	4.9	2.0	3.7	52.3	15.5	33.7	22.9	4.5	13.2	16.1	3.2	9.3	1.9	0.3	1.1
茨 城	791	200	991	5.6	2.0	4.1	54.9	13.8	34.3	25.5	5.2	14.7	17.6	3.7	10.2	2.0	0.4	1.2
栃 木	469	140	609	5.1	2.1	3.8	48.2	14.2	31.1	22.0	5.0	12.8	14.7	3.4	8.7	1.7	0.4	1.0
群 馬	498	139	637	5.3	2.0	3.9	51.4	14.0	32.5	23.6	5.2	13.7	16.5	3.6	9.6	2.0	0.4	1.2
埼 玉	1,707	440	2,147	5.2	1.8	3.8	46.8	12.0	29.4	23.5	5.0	13.7	16.2	3.5	9.5	1.9	0.4	1.1
千 葉	1,652	420	2,072	5.5	1.9	4.0	53.2	13.4	33.2	25.6	5.2	14.8	17.7	3.6	10.2	2.1	0.4	1.2
東 京	3,087	875	3,962	5.4	1.8	3.8	45.7	12.6	28.9	25.3	5.5	14.5	17.4	3.8	10.1	2.0	0.5	1.2
神 奈 川	2,060	571	2,631	5.0	1.8	3.6	45.1	12.4	28.7	23.2	5.3	13.6	15.8	3.6	9.3	1.8	0.4	1.1
新 潟	646	190	836	4.9	2.0	3.6	58.8	16.3	36.9	26.2	6.9	15.8	18.0	5.0	11.1	2.0	0.6	1.3
潟 山	337	92	429	5.7	2.0	4.1	65.9	16.9	40.7	27.1	5.2	15.1	19.0	3.6	10.6	2.3	0.4	1.3
山 川	299	94	393	5.2	2.1	3.8	53.8	15.9	34.3	25.2	5.7	14.6	17.4	3.8	10.1	1.9	0.4	1.2
石 川	211	49	260	5.4	1.7	3.8	55.8	12.2	33.4	25.2	4.3	13.9	17.7	2.9	9.7	2.1	0.3	1.2
福 山	258	67	325	6.4	2.3	4.6	64.0	15.9	39.4	28.4	5.6	16.2	19.9	3.9	11.4	2.2	0.5	1.3
山 梨	555	160	715	5.3	1.9	3.8	54.8	15.0	34.4	22.0	4.8	12.7	15.1	3.2	8.8	1.7	0.4	1.0
長 岐	571	155	726	5.8	2.0	4.1	58.7	15.0	36.2	26.5	5.6	15.2	18.5	3.9	10.6	2.2	0.4	1.3
岐 阜	1,075	256	1,331	6.1	1.9	4.3	59.4	13.7	36.2	26.1	4.7	14.6	18.0	3.2	10.1	2.1	0.3	1.2
愛 知	1,729	489	2,218	5.4	2.1	4.0	45.9	13.0	29.5	24.2	5.4	14.2	16.8	3.8	9.9	2.0	0.4	1.2
三 重	539	123	662	6.1	1.8	4.2	61.5	13.3	36.8	27.0	4.7	14.9	18.6	3.3	10.3	2.3	0.4	1.3
滋 賀	401	103	504	6.2	2.1	4.4	57.5	14.4	35.7	28.2	6.0	16.2	19.4	4.2	11.2	2.3	0.5	1.4
京 都	791	191	982	5.9	1.8	4.1	63.7	14.1	37.8	28.4	5.2	15.5	19.3	3.6	10.7	2.3	0.4	1.3
大 阪	2,524	643	3,167	5.7	1.9	4.0	59.5	14.0	35.9	28.7	5.5	16.0	19.7	3.9	11.1	2.3	0.4	1.3
兵 庫	1,571	419	1,990	5.7	1.9	4.0	59.9	14.6	36.2	27.4	5.4	15.3	18.9	3.8	10.7	2.2	0.4	1.3
和 歌 山	441	109	550	6.1	2.0	4.3	69.4	15.3	40.8	27.9	5.3	15.4	18.9	3.6	10.5	2.2	0.4	1.2
鳥 取	300	77	377	5.7	1.9	4.1	67.6	15.4	39.9	27.6	5.3	15.3	18.9	3.6	10.5	2.3	0.4	1.3
島 根	174	48	222	5.5	2.0	4.0	64.4	16.3	39.3	26.8	5.5	15.1	17.9	3.8	10.2	1.9	0.4	1.1
山 梨	211	60	271	5.1	2.0	3.8	63.9	16.9	39.6	24.2	4.1	13.3	16.5	2.9	9.3	1.9	0.4	1.1
山 梨	553	173	726	5.7	2.4	4.3	60.4	17.5	38.1	26.9	6.0	15.5	18.9	4.1	10.9	2.3	0.4	1.3
山 梨	867	241	1,108	5.9	2.1	4.3	63.2	16.5	39.2	29.0	5.8	16.3	19.9	4.0	11.3	2.4	0.5	1.4
山 梨	481	129	610	6.4	2.3	4.7	73.4	17.7	44.1	29.7	5.9	16.5	20.6	4.0	11.5	2.4	0.5	1.4
山 梨	248	52	300	6.4	1.7	4.4	70.1	13.4	40.4	28.7	3.7	15.1	20.1	2.4	10.6	2.3	0.2	1.2
山 梨	274	76	350	5.2	1.8	3.7	58.4	15.2	36.2	25.1	5.0	14.3	17.8	3.5	10.2	2.2	0.4	1.3
山 梨	467	103	570	6.2	1.7	4.2	72.4	14.3	41.8	29.6	4.7	15.7	20.0	3.3	10.7	2.5	0.4	1.4
山 梨	187	48	235	4.9	1.5	3.3	55.7	12.7	33.0	21.9	4.0	12.1	15.6	2.8	8.7	1.9	0.3	1.1
山 梨	1,302	413	1,715	5.4	2.0	3.8	53.9	15.3	33.6	25.8	5.1	14.2	17.6	3.5	9.7	2.0	0.4	1.1
山 梨	229	68	297	5.5	1.9	3.9	58.9	15.7	36.1	26.7	5.5	14.9	18.2	3.8	10.3	2.1	0.5	1.3
山 梨	393	142	535	4.9	2.2	3.7	61.8	19.8	59.5	25.1	6.3	14.5	17.0	4.4	10.0	1.9	0.5	1.2
山 梨	446	165	611	5.3	2.3	3.9	53.5	17.7	34.6	23.0	6.0	13.5	15.8	4.1	9.3	1.8	0.5	1.1
山 梨	281	101	382	5.0	2.0	3.6	51.5	16.6	33.1	21.4	6.0	12.7	15.0	4.4	9.1	1.6	0.5	1.0
山 梨	257	68	325	5.1	1.5	3.4	50.2	11.8	29.8	21.2	4.0	11.6	14.6	2.9	8.1	1.8	0.4	1.1
山 梨	320	131	451	3.9	2.0	3.1	41.9	15.2	27.7	18.0	4.6	10.7	12.9	3.1	7.6	1.3	0.4	0.8
山 梨	220	75	295	4.4	1.7	3.1	31.0	10.2	20.4	19.1	4.7	11.5	13.4	3.2	8.1	1.6	0.3	1.0
外 国	5	3	8	1.9	1.2	1.6
不 詳	11	1	12	6.4	1.3	4.8

*1 総数は男女および性別不詳の合計

*2 全国は北海道～沖縄の合計

第6章 都道府県一覧付表

Chapter 6 Detailed Statistics (List of Prefectures)

1. 付表の掲載

付表は、本報告書には掲載せず、下記の URL にて、電子データ形式で公表している。

<https://www.e-stat.go.jp/stat-search/files?page=1&toukei=00450173&tstat=000001133323>

Detailed Statistics

The tables of detailed statistics are not included in this report, but are available from the following URL.

<https://www.e-stat.go.jp/stat-search/files?page=1&toukei=00450173&tstat=000001133323>

編集内容

平成 29 年における「全国がん登録 罹患数・率 報告」は、本報告書に集計表を掲載して編集すると共に、主として詳細分類での集計表は、本報告書に含めず、電子媒体としてウェブサイトよりダウンロード可能な形式とした。

担 当

健康局がん・疾病対策課

TEL 03-5253-1111

課長補佐 片岡 内線4605

課長補佐 長島 内線4605

令和2年4月24日 発行

平成 29 年

全国がん登録 罹患数・率 報告

編 集 国立がん研究センターがん対策情報センター

発 行 厚生労働省健康局がん・疾病対策課