

# 愛媛県 宇和島構想区域における公立・公的病院等を中心とした機能分化・連携の状況

## ○地理の概要

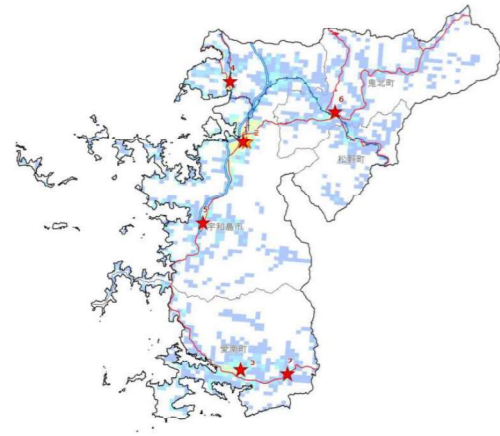

## ○人口の推移

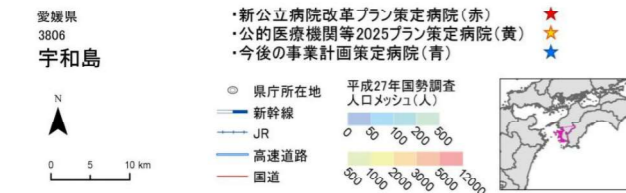
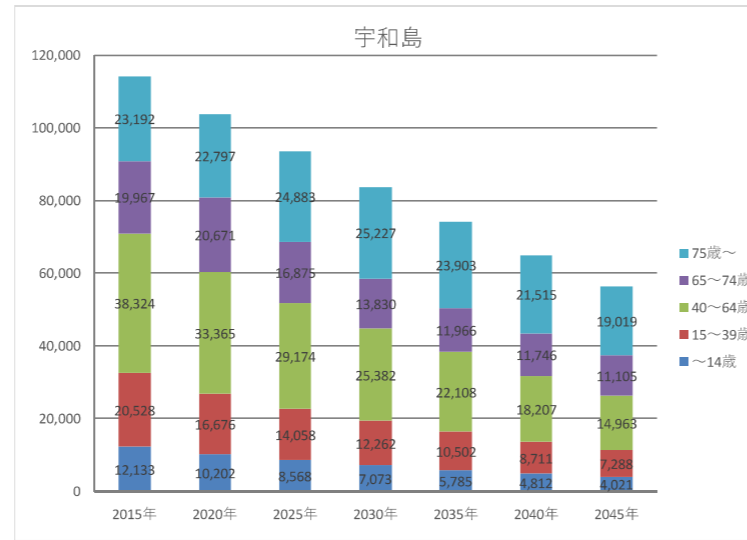

## ○基本情報

時点	人口	高齢化率	一般病院数	有床診療所数	一般病床数と療養病床数の合計	病床利用率 (病院のみ)		医療施設従事医師数	流入入院患者割合	流出入院患者割合
						一般病床	療養病床			
2014年度	120,770	35.8	11	24	2,198	71.1	85.4	256	12.5	17.6
2016年度	116,340	37.9	11	19	2,102	71	81.8	257	-	-
2025年度	93,558	44.6	-	-	-	-	-	-	-	-

## ○公立・公的病院等の病床数と「将来の病床数の必要量」との単純な比較 (2019年3月末時点)

		合計	高度	急性	回復	慢性	休棟中等
2025年の病床数の必要量 ①		1,297	120	418	454	305	
2017年の病床数	公立・公的病院等 ②	1,261	30	784	150	198	99
	その他の医療機関 ③	718	0	246	108	328	36
	全医療機関 ④ (②+③)	1,979	30	1,030	258	526	135
2025年と2017年の比較	2017年の公立・公的病院等の病床数 ② / 2025年の病床数 ①	97%	25%	188%	33%	65%	
	2017年の全医療機関の病床数 ④ / 2025年の病床数 ①	153%	25%	246%	57%	172%	

## ○再編・統合協議事例なし

## ○個別の医療機関ごとの具体的対応方針の協議の状況 (2019年3月末時点)

No	病院名	設置主体	現状													救急車受入件数			
			第7次医療計画における役割									2017年度							
			がん	脳卒中	心血管疾患	糖尿病	精神疾患	救急	災害	へき地	周産期	小児	在宅	医師数	病床稼働率		平均在棟日数		
公立・公的病院等																			
1	市立宇和島病院	公立	○	○	○	○	○	○	○	○	○	○	○	○	○	99.9	0.70	8.8	3,162
2	独立行政法人地域医療機能推進機構 宇和島病院	公的等			○											14.3	0.81	25.0	631
3	愛媛県立南宇和病院	公立			○	○										15.5	0.48	17.1	928
4	宇和島市立吉田病院	公立														6.2	0.55	42.9	31
5	宇和島市立津島病院	公立														3.6	0.65	35.6	205
6	鬼北町立北宇和病院	公立				○										6.4	0.63	34.1	110
7	愛南町国保一本松病院	公立														3.0	0.82	100.2	5
その他の医療機関																			

No	病床数 (2017年度病床機能報告)																2025年における役割										議論の状況	No	
	病床数 (2017年度病床機能報告)							2025年における役割									病床数 (2025年の予定)												
	合計	高度急性期	急性期	回復期	慢性期	休棟中等	非稼働	がん	脳卒中	心血管疾患	糖尿病	精神疾患	救急	災害	へき地	周産期	小児	在宅	合計	高度急性期	急性期	回復期	慢性期	休棟・廃止等	介護保険施設等へ移行				
	1,261	30	784	150	198	99	99																						
1	426	30	396	0	0	0	0	○																				合意済	1
2	199	0	101	98	0	0	0											○	199	0	101	98	0	0	0	0	0	合意済	2
3	199	0	144	0	0	55	55												199	0	199	0	0	0	0	0	0	合意済	3
4	144	0	0	52	48	44	44																					合意済	4
5	133	0	88	0	45	0	0																					合意済	5
6	100	0	55	0	45	0	0																					合意済	6
7	60	0	0	0	60	0	0																					合意済	7
	718	0	246	108	328	36	17																						

# 高知県 安芸構想区域における公立・公的病院等を中心とした機能分化・連携の状況

## ○地理の概要

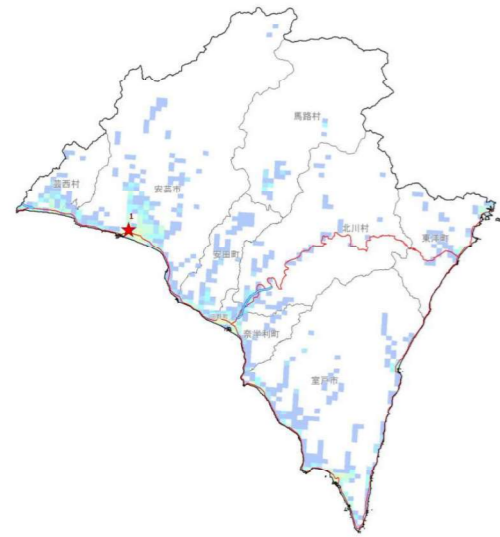

## ○人口の推移

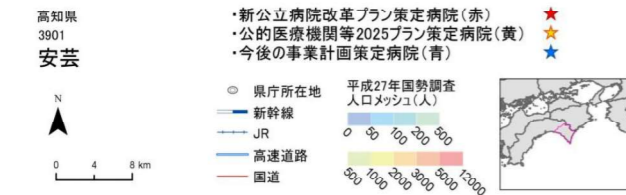
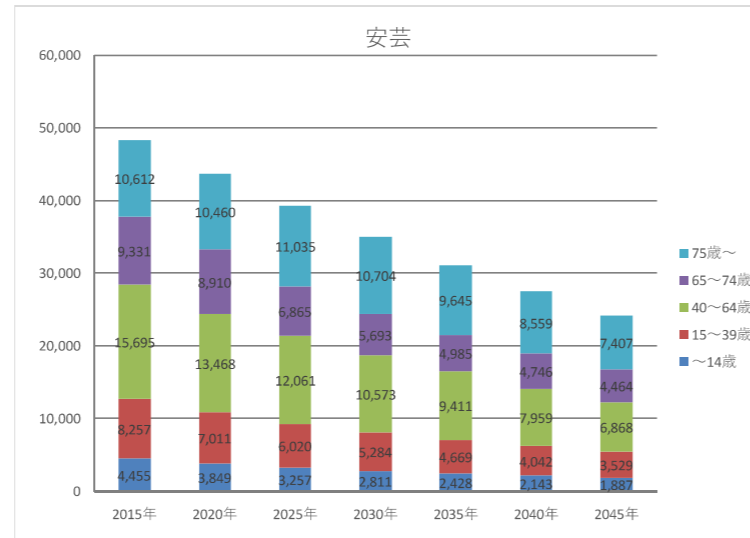

## ○基本情報

時点	人口	高齢化率	一般病院数	有床診療所数	一般病床数と療養病床数の合計	病床利用率 (病院のみ)		医療施設従事医師数	流入入院患者割合	流出入院患者割合
						一般病床	療養病床			
2014年度	51,833	39.3	6	5	576	75.7	96.1	90	22.2	41.7
2016年度	49,844	41.3	6	5	576	86.6	92.8	95	-	-
2025年度	39,238	45.6	-	-	-	-	-	-	-	-

## ○公立・公的病院等の病床数と「将来の病床数の必要量」との単純な比較 (2019年3月末時点)

		合計	高度	急性	回復	慢性	休棟中等
2025年の病床数の必要量 ①		629	0	199	205	225	
2017年の病床数	公立・公的病院等 ②	175	0	130	45	0	0
	その他の医療機関 ③	351	0	65	42	235	9
	全医療機関 ④ (②+③)	526	0	195	87	235	9
2025年と2017年の比較							
2017年の公立・公的病院等の病床数 ② / 2025年の病床数 ①		28%	-	65%	22%	0%	
2017年の全医療機関の病床数 ④ / 2025年の病床数 ①		84%	-	98%	42%	104%	

## ○再編・統合協議事例なし

## ○個別の医療機関ごとの具体的対応方針の協議の状況 (2019年3月末時点)

No	病院名	設置主体	現状													救急車受入件数				
			第7次医療計画における役割										2017年度							
			がん	脳卒中	心血管疾患	糖尿病	精神疾患	救急	災害	へき地	周産期	小児	在宅	医師数	病床稼働率		平均在棟日数			
公立・公的病院等																				
1	高知県立あき総合病院	公立	○	○	○	○	○	○	○	○	○	○	○	○	○	○	43.5	0.83	13.4	1,738
その他の医療機関																				

病床数 (2017年度病床機能報告)		2025年における役割														病床数 (2025年の予定)		議論の状況	No								
合計	高度急性期	急性期	回復期	慢性期	休棟中等	非稼働	がん	脳卒中	心血管疾患	糖尿病	精神疾患	救急	災害	へき地	周産期	小児	在宅			合計	高度急性期	急性期	回復期	慢性期	休棟・廃止等	介護保険施設等へ移行	
175	0	130	45	0	0	0													175	0	130	45	0	0	0	合意済	1
351	0	65	42	235	9	3																					

# 高知県 中央構想区域における公立・公的病院等を中心とした機能分化・連携の状況

## ○地理の概要

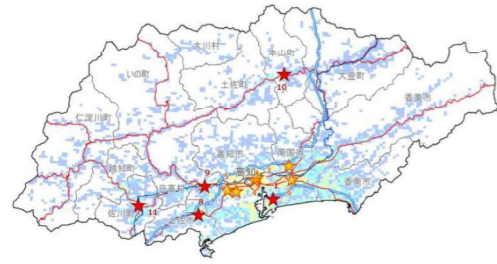

## ○人口の推移

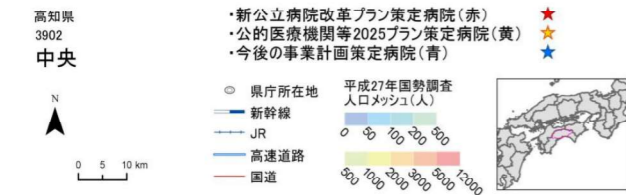
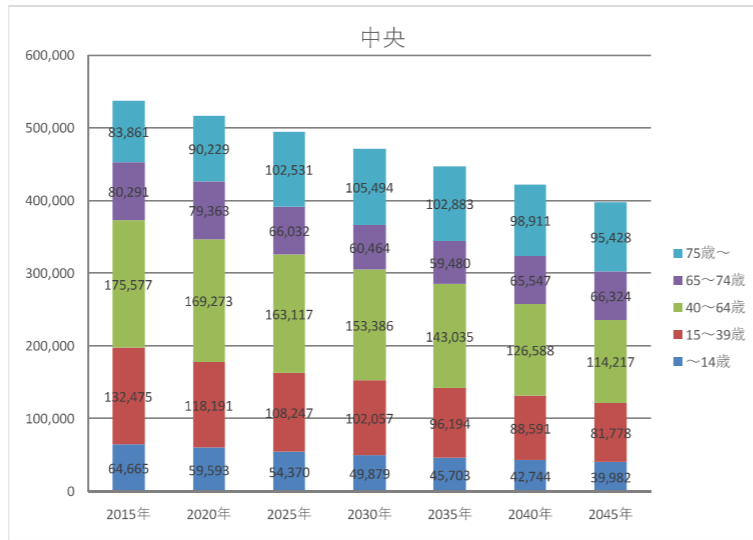

## ○基本情報

時点	人口	高齢化率	一般病院数	有床診療所数	一般病床数と療養病床数の合計	病床利用率 (病院のみ)		医療施設従事医師数	流入入院患者割合	流出入院患者割合
						一般病床	療養病床			
2014年度	543,973	29.5	88	73	12,917	77.8	92.5	1,811	9.8	2.7
2016年度	536,129	30.9	89	67	12,872	78.3	91.3	1,860	-	-
2025年度	494,297	34.1	-	-	-	-	-	-	-	-

## ○公立・公的病院等の病床数と「将来の病床数の必要量」との単純な比較 (2019年3月末時点)

		合計	高度	急性	回復	慢性	休棟中等
2025年の病床数の必要量 ①		8,762	834	2,065	2,493	3,370	
2017年の病床数	公立・公的病院等 ②	3,259	1,034	1,718	171	252	84
	その他の医療機関 ③	9,310	0	2,291	1,259	5,374	386
	全医療機関 ④ (②+③)	12,569	1,034	4,009	1,430	5,626	470
2025年と2017年の比較	2017年の公立・公的病院等の病床数 ② / 2025年の病床数 ①	37%	124%	83%	7%	7%	
	2017年の全医療機関の病床数 ④ / 2025年の病床数 ①	143%	124%	194%	57%	167%	

## ○再編・統合協議事例なし

## ○個別の医療機関ごとの具体的対応方針の協議の状況 (2019年3月末時点)

No	病院名	設置主体	現状													救急車受入件数					
			第7次医療計画における役割							2017年度											
			がん	脳卒中	心血管疾患	糖尿病	精神疾患	救急	災害	へき地	周産期	小児	在宅	医師数	病床稼働率		平均在棟日数				
公立・公的病院等																					
1	高知県・高知市病院企業団立高知医療センター	公立	○	○	○	○	○	○	○	○	○	○	○	○	○	○	○	180.2	0.78	8.5	3,956
2	高知大学医学部附属病院	公的等	○	○	○	○	○	○	○	○	○	○	○	○	○	○	○	331.1	0.82	14.1	1,396
3	高知赤十字病院	公的等	○	○	○	○	○	○	○	○	○	○	○	○	○	○	○	106.2	0.73	9.1	5,777
4	近森病院	公的等		○	○	○	○	○	○	○	○	○	○	○	○	○	○	131.6	1.00	9.2	7,066
5	独立行政法人国立病院機構高知病院	公的等	○	○	○	○	○	○	○	○	○	○	○	○	○	○	○	59.1	0.88	14.6	1,496
6	J A 高知病院	公的等		○	○	○	○	○	○	○	○	○	○	○	○	○	○	22.3	0.39	16.4	700
7	独立行政法人地域医療機能推進機構 高知西病院	公的等		○	○	○	○	○	○	○	○	○	○	○	○	○	○	12.8	0.74	34.0	164
8	土佐市立土佐市民病院	公立		○	○	○	○	○	○	○	○	○	○	○	○	○	○	25.3	0.79	18.2	916
9	いの町立国民健康保険仁淀病院	公立		○	○	○	○	○	○	○	○	○	○	○	○	○	○	12.0	0.85	32.3	220
10	本山町立国保嶺北中央病院	公立		○	○	○	○	○	○	○	○	○	○	○	○	○	○	9.4	0.83	39.0	356
11	佐川町立高北国民健康保険病院	公立		○	○	○	○	○	○	○	○	○	○	○	○	○	○	10.5	0.91	33.6	242
その他の医療機関																					

No	病床数 (2017年度病床機能報告)																具体的対応方針										No
	病床数 (2017年度病床機能報告)							2025年における役割									病床数 (2025年の予定)										
	合計	高度急性期	急性期	回復期	慢性期	休棟中等	非稼働	がん	脳卒中	心血管疾患	糖尿病	精神疾患	救急	災害	へき地	周産期	小児	在宅	合計	高度急性期	急性期	回復期	慢性期	休棟・廃止等	介護保険施設等へ移行	議論の状況	
	3,259	1,034	1,718	171	252	84	84																				
1	588	344	204	0	0	40	40	○	○	○	○	○	○	○	○	○	○	○	548	344	204	0	0	0	0	0	合意済
2	570	377	193	0	0	0	0	○	○	○	○	○	○	○	○	○	○	○	583	390	193	0	0	0	0	0	合意済
3	456	167	245	0	0	44	44	○	○	○	○	○	○	○	○	○	○	○	402	146	256	0	0	0	0	0	合意済
4	452	138	314	0	0	0	0	○	○	○	○	○	○	○	○	○	○	○	452	138	280	34	0	0	0	0	合意済
5	403	8	275	0	120	0	0	○				○	○	○	○	○	○	○	402	7	275	0	120	0	0	0	合意済
6	178	0	120	58	0	0	0					○	○	○	○	○	○	○	178	0	120	58	0	0	0	0	合意済
7	165	0	106	59	0	0	0					○	○	○	○	○	○	○	148	0	73	75	0	0	0	0	合意済
8	150	0	96	54	0	0	0	○	○	○	○	○	○	○	○	○	○	○	150	0	96	54	0	0	0	0	合意済
9	100	0	60	0	40	0	0					○	○	○	○	○	○	○	100	0	60	0	40	0	0	0	合意済
10	99	0	55	0	44	0	0	○	○	○	○	○	○	○	○	○	○	○	99	0	55	0	44	0	0	0	合意済
11	98	0	50	0	48	0	0	○	○	○	○	○	○	○	○	○	○	○	98	0	56	0	42	0	0	0	合意済
	9,310	0	2,291	1,259	5,374	386	235																				

# 高知県 高幡構想区域における公立・公的病院等を中心とした機能分化・連携の状況

## ○地理の概要

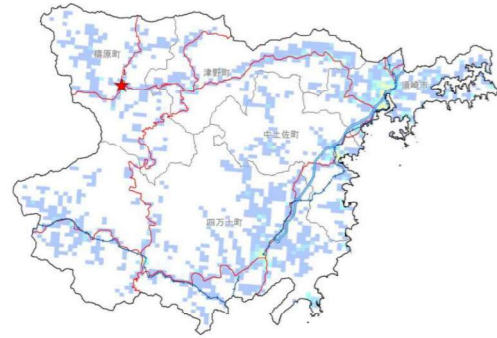

## ○人口の推移

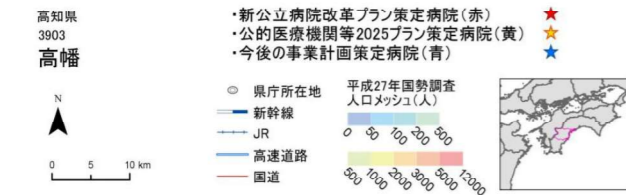
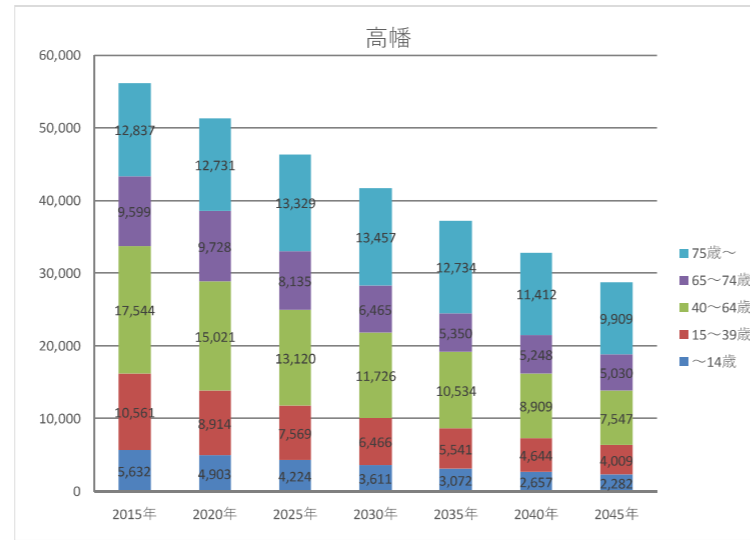

## ○基本情報

時点	人口	高齢化率	一般病院数	有床診療所数	一般病床数と療養病床数の合計	病床利用率(病院のみ)		医療施設従事医師数	流入入院患者割合	流出入院患者割合
						一般病床	療養病床			
2014年度	59,362	38.2	7	3	825	78.7	93.8	83	11.1	38.5
2016年度	57,562	39.8	7	2	806	80.4	93.6	81	-	-
2025年度	46,377	46.3	-	-	-	-	-	-	-	-

## ○公立・公的病院等の病床数と「将来の病床数の必要量」との単純な比較(2019年3月末時点)

		合計	高度	急性	回復	慢性	休棟中等
2025年の病床数の必要量 ①		761	0	265	227	269	
2017年の病床数	公立・公的病院等 ②	30	0	30	0	0	0
	その他の医療機関 ③	776	0	217	156	403	0
	全医療機関 ④ (②+③)	806	0	247	156	403	0
2025年と2017年の比較							
2017年の公立・公的病院等の病床数 ② / 2025年の病床数 ①		4%	-	11%	0%	0%	
2017年の全医療機関の病床数 ④ / 2025年の病床数 ①		106%	-	93%	69%	150%	

## ○再編・統合協議事例なし

## ○個別の医療機関ごとの具体的対応方針の協議の状況(2019年3月末時点)

No	病院名	設置主体	現状													救急車受入件数			
			第7次医療計画における役割								2017年度								
			がん	脳卒中	心血管疾患	糖尿病	精神疾患	救急	災害	へき地	周産期	小児	在宅	医師数	病床稼働率		平均在棟日数		
公立・公的病院等																			
1	檮原町立国民健康保険檮原病院	公立		○	○		○									6.2	0.18	3.9	123
その他の医療機関																			

		具体的対応方針																	議論の状況	No					
病床数(2017年度病床機能報告)							2025年における役割							病床数(2025年の予定)											
合計	高度急性期	急性期	回復期	慢性期	休棟中等	非稼働	がん	脳卒中	心血管疾患	糖尿病	精神疾患	救急	災害	へき地	周産期	小児	在宅	合計			高度急性期	急性期	回復期	慢性期	休棟・廃止等
30	0	30	0	0	0	0												30	0	30	0	0	0	0	0
30	0	30	0	0	0	0		○				○	○	○		○	○	30	0	30	0	0	0	0	0
776	0	217	156	403	0	0												806	0	247	156	403	0	0	0

# 高知県 幡多構想区域における公立・公的病院等を中心とした機能分化・連携の状況

## ○地理の概要

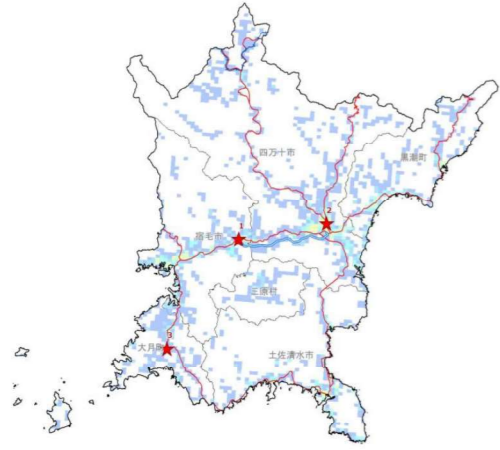

## ○人口の推移

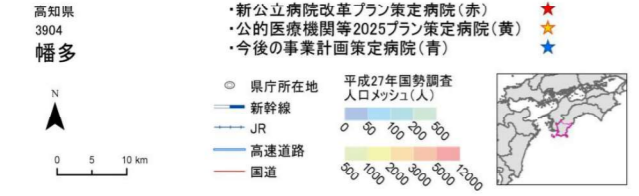
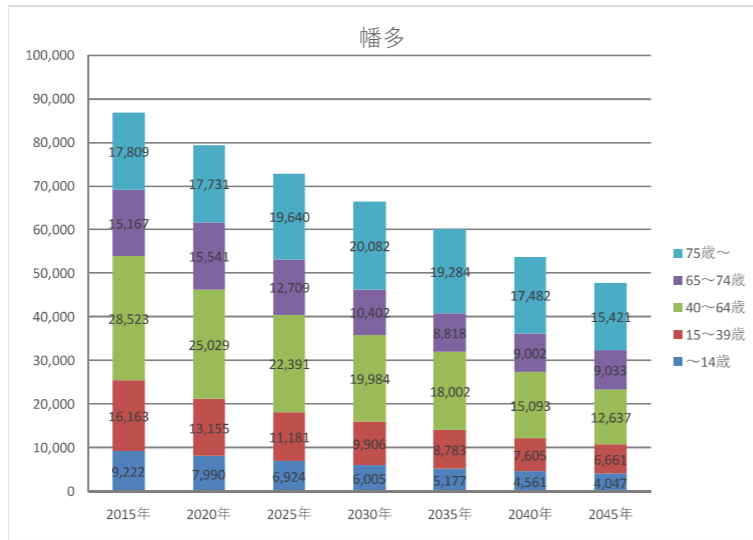

## ○基本情報

時点	人口	高齢化率	一般病院数	有床診療所数	一般病床数と療養病床数の合計	病床利用率 (病院のみ)		医療施設従事医師数	流入入院患者割合	流出入院患者割合
						一般病床	療養病床			
2014年度	91,954	35.9	18	11	1,703	70.3	92.8	178	6.3	16.7
2016年度	89,000	37.8	17	9	1,594	68.7	91.7	170	-	-
2025年度	72,845	44.4	-	-	-	-	-	-	-	-

## ○公立・公的病院等の病床数と「将来の病床数の必要量」との単純な比較 (2019年3月末時点)

	合計	高度	急性	回復	慢性	休棟中等	
							2025年の病床数の必要量 ①
2017年の病床数	公立・公的病院等 ②	454	6	393	55	0	0
	その他の医療機関 ③	1,129	0	242	212	669	6
	全医療機関 ④ (②+③)	1,583	6	635	267	669	6
2025年と2017年の比較	2017年の公立・公的病院等の病床数 ② / 2025年の病床数 ①	41%	100%	119%	15%	0%	
	2017年の全医療機関の病床数 ④ / 2025年の病床数 ①	144%	100%	192%	74%	166%	

## ○再編・統合協議事例なし

## ○個別の医療機関ごとの具体的対応方針の協議の状況 (2019年3月末時点)

No	病院名	設置主体	現状													救急車受入件数			
			第7次医療計画における役割									2017年度							
			がん	脳卒中	心血管疾患	糖尿病	精神疾患	救急	災害	へき地	周産期	小児	在宅	医師数	病床稼働率		平均在棟日数		
公立・公的病院等																			
1	高知県立幡多けんみん病院	公立	○	○	○	○	○	○	○	○	○	○	○	○	○	58.3	0.63	12.5	2,461
2	四万十市国民健康保険四万十市立市民病院	公立		○															
3	大月町国民健康保険大月病院	公立		○												4.0	0.72	18.3	199
その他の医療機関																			

No	具体的対応方針																議論の状況	No									
	病床数 (2017年度病床機能報告)							2025年における役割							病床数 (2025年の予定)												
	合計	高度急性期	急性期	回復期	慢性期	休棟中等	非稼働	がん	脳卒中	心血管疾患	糖尿病	精神疾患	救急	災害	へき地	周産期			小児	在宅	合計	高度急性期	急性期	回復期	慢性期	休棟・廃止等	介護保険施設等へ移行
	454	6	393	55	0	0	0																				
1	330	6	324	0	0	0	0	○	○	○	○	○	○	○	○	○	○	○	330	6	324	0	0	0	0	0	合意済
2	99	0	44	55	0	0	0												99	0	44	55	0	0	0	0	合意済
3	25	0	25	0	0	0	0												25	0	25	0	0	0	0	0	合意済
	1,129	0	242	212	669	6	6																				

# 福岡県 福岡・糸島構想区域における公立・公的病院等を中心とした機能分化・連携の状況

## ○地理の概要

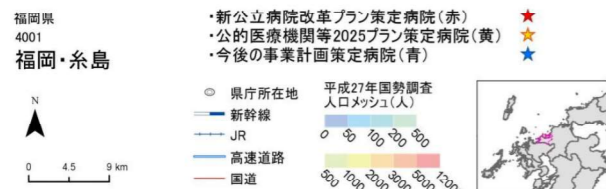
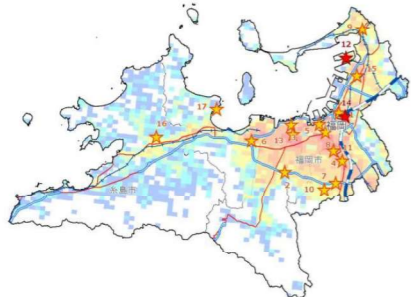

## ○人口の推移

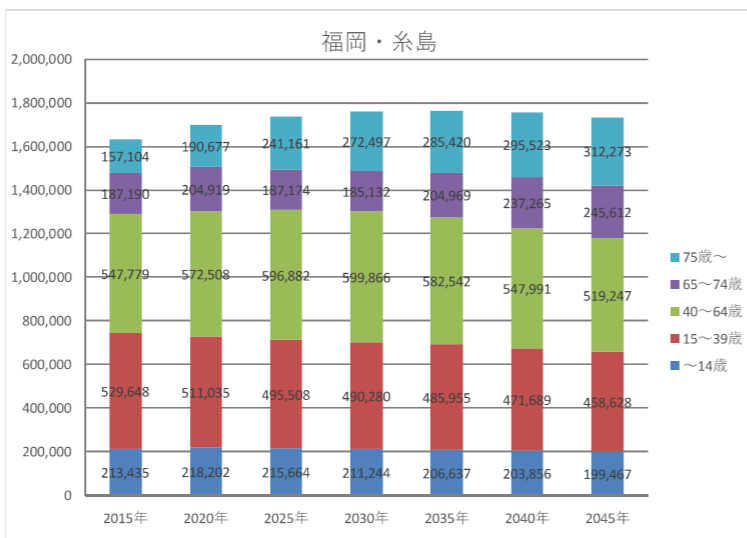

## ○基本情報

時点	人口	高齢化率	一般病院数	有床診療所数	一般病床数と療養病床数の合計	病床利用率(病院のみ)		医療施設従事医師数	流入入院患者割合	流出入院患者割合
						一般病床	療養病床			
2014年度	1,586,453	20.1	108	166	20,328	81.3	90	5,670	19.8	13.5
2016年度	1,615,166	21.2	108	160	20,349	81.1	87.2	5,835	-	-
2025年度	1,736,389	24.7	-	-	-	-	-	-	-	-

## ○公立・公的病院等の病床数と「将来の病床数の必要量」との単純な比較(2019年3月末時点)

2025年の病床数の必要量 ①	合計	高度	急性	回復	慢性	休棟中等	2017年の病床数	
							公立・公的病院等 ②	その他の医療機関 ③
2025年の病床数の必要量 ①	20,976	2,958	7,751	6,235	4,032	-	7,122	12,866
公立・公的病院等 ②	7,122	4,268	2,270	221	289	74	7,122	12,866
その他の医療機関 ③	12,866	36	5,237	2,645	4,742	206	7,122	12,866
全医療機関 ④ (②+③)	19,988	4,304	7,507	2,866	5,031	280	7,122	12,866
2025年と2017年の比較	2017年の公立・公的病院等の病床数 ② / 2025年の病床数 ①	34%	144%	29%	4%	7%	7,122	12,866
2017年の全医療機関の病床数 ④ / 2025年の病床数 ①	95%	146%	97%	46%	125%	-	7,122	12,866

## ○再編・統合協議事例なし

## ○個別の医療機関ごとの具体的対応方針の協議の状況(2019年3月末時点)

No	病院名	設置主体	現状											救急車受入件数	No	
			第7次医療計画における役割							2017年度						
			がん	脳卒中	心血管疾患	糖尿病	精神疾患	救急	災害	へき地	周産期	小児	在宅			医師数
公立・公的病院等																
1	九州大学病院	公的等	○				○	○	○	○	○	573.2	0.86	11.7	1,789	
2	福岡大学病院	公的等	○				○	○	○	○	○	465.5	0.79	10.8	4,528	
3	独立行政法人国立病院機構九州医療センター	公的等	○				○	○	○			268.6	0.82	10.3	2,672	
4	福岡赤十字病院	公的等					○	○				160.5	0.91	9.7	5,858	
5	国家公務員共済組合連合会浜の町病院	公的等						○				134.9	0.83	9.9	2,818	
6	社会医療法人財団白十字会白十字病院	公的等					○					75.5	0.89	16.7	3,868	
7	独立行政法人国立病院機構九州がんセンター	公的等	○									99.4	0.87	12.7	101	
8	福岡県済生会福岡総合病院	公的等	○				○	○				154.0	0.83	7.8	4,351	
9	福岡和白病院	公的等					○	○				84.1	0.94	10.4	5,409	
10	独立行政法人国立病院機構福岡病院	公的等					○			○		41.2	0.77	20.0	265	
11	公立学校共済組合九州中央病院	公的等					○					110.7	0.42	10.0	5,249	
12	福岡市立こども病院	公立					○		○	○		110.7	0.87	9.6	1,194	
13	福岡記念病院	公的等					○	○	○			61.2	0.94	8.7	5,206	
14	福岡市民病院	公立					○					68.8	0.85	10.4	2,739	
15	国家公務員共済組合連合会千早病院	公的等					○					30.0	0.73	13.2	193	
16	糸島医師会病院	公的等					○					18.4	0.83	13.9	482	
17	今津赤十字病院	公的等					○					9.2	0.96	87.5	13	
その他の医療機関																

合計	病床数(2017年度病床機能報告)						2025年における役割												議論の状況	No				
	病床数(2017年度病床機能報告)						病床数(2025年の予定)						病床数(2025年の予定)											
	高度急性期	急性期	回復期	慢性期	休棟中等	非稼働	がん	脳卒中	心血管疾患	糖尿病	精神疾患	救急	災害	へき地	周産期	小児	在宅	合計			高度急性期	急性期	回復期	慢性期
7,122	4,268	2,270	221	289	74	36												7,122	4,268	2,270	221	289	74	
1,182	1,182	0	0	0	0	0	○	○	○	○	○	○	○	○	○	○	○	1,182	1,182	0	0	0	0	0
855	781	0	0	0	74	36	○	○	○	○	○	○	○	○	○	○	○	764	764	0	0	0	0	0
652	652	0	0	0	0	0	○	○	○	○	○	○	○	○	○	○	○	652	652	0	0	0	0	0
511	433	78	0	0	0	0	○	○	○	○	○	○	○	○	○	○	○	511	433	78	0	0	0	0
468	271	197	0	0	0	0	○	○	○	○	○	○	○	○	○	○	○	468	271	197	0	0	0	0
466	12	234	165	55	0	0	○	○	○	○	○	○	○	○	○	○	○	282	12	225	45	0	0	0
411	6	405	0	0	0	0	○	○	○	○	○	○	○	○	○	○	○	411	6	405	0	0	0	0
380	184	196	0	0	0	0	○	○	○	○	○	○	○	○	○	○	○	380	184	196	0	0	0	0
369	343	0	26	0	0	0	○	○	○	○	○	○	○	○	○	○	○	369	343	0	26	0	0	0
360	0	230	0	130	0	0												360	0	170	60	130	0	0
330	24	306	0	0	0	0	○											330	24	306	0	0	0	0
239	239	0	0	0	0	0	○								○	○		239	239	0	0	0	0	0
239	24	215	0	0	0	0	○	○	○	○	○	○	○	○	○	○	○	239	24	215	0	0	0	0
204	117	87	0	0	0	0	○	○	○	○	○	○	○	○		○	○	204	120	84	0	0	0	0
186	0	186	0	0	0	0	○	○	○	○	○	○	○			○	○	175	0	124	51	0	0	0
150	0	136	0	14	0	0	○	○	○	○	○	○	○				○	150	0	136	0	14	0	0
120	0	0	30	90	0	0	○									○	○	180	0	0	30	150	0	0
12,866	36	5,237	2,645	4,742	206	206																		

# 福岡県 粕屋構想区域における公立・公的病院等を中心とした機能分化・連携の状況

## ○地理の概要

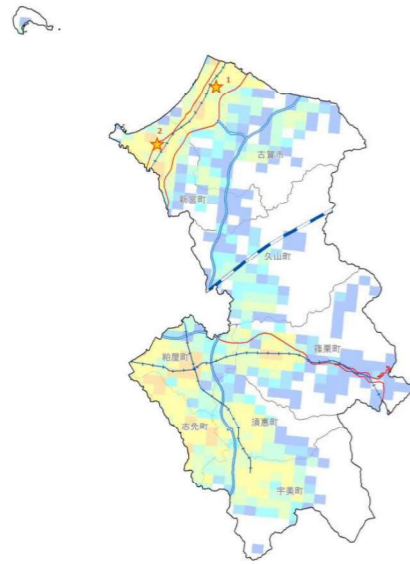

## ○人口の推移

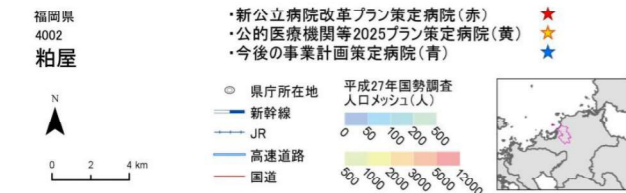
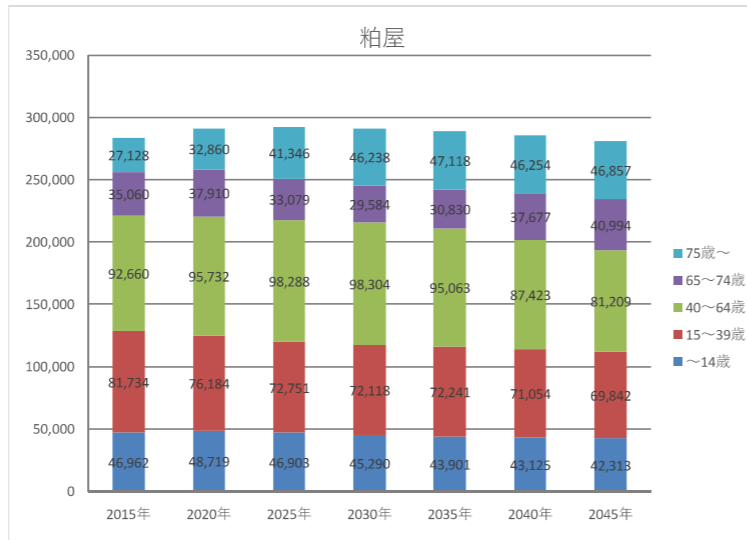

## ○基本情報

時点	人口	高齢化率	一般病院数	有床診療所数	一般病床数と療養病床数の合計	病床利用率 (病院のみ)		医療施設従事医師数	流入入院患者割合	流出入院患者割合
						一般病床	療養病床			
2014年度	284,001	20.8	24	19	3,852	79.7	93.6	480	44.7	38.2
2016年度	287,921	22.2	24	18	3,837	79.9	92.8	537	-	-
2025年度	292,367	25.5	-	-	-	-	-	-	-	-

## ○公立・公的病院等の病床数と「将来の病床数の必要量」との単純な比較 (2019年3月末時点)

		合計	高度	急性	回復	慢性	休棟中等
2025年の病床数の必要量 ①		3,406	219	777	1,333	1,077	
2017年の病床数	公立・公的病院等 ②	591	68	361	0	120	42
	その他の医療機関 ③	3,072	6	950	273	1,822	21
	全医療機関 ④ (②+③)	3,663	74	1,311	273	1,942	63
2025年と2017年の比較		2017年の公立・公的病院等の病床数 ② / 2025年の病床数 ①	17%	31%	46%	0%	11%
		2017年の全医療機関の病床数 ④ / 2025年の病床数 ①	108%	34%	169%	20%	180%

## ○再編・統合協議事例なし

## ○個別の医療機関ごとの具体的対応方針の協議の状況 (2019年3月末時点)

No	病院名	設置主体	現状													救急車受入件数			
			第7次医療計画における役割									2017年度							
			がん	脳卒中	心血管疾患	糖尿病	精神疾患	救急	災害	へき地	周産期	小児	在宅	医師数	病床稼働率		平均在棟日数		
公立・公的病院等																			
1	独立行政法人国立病院機構福岡東医療センター	公的等	○					○	○							99.4	0.79	13.1	2,826
2	福岡県立粕屋新光園	公的等														5.4	0.36	92.7	
その他の医療機関																			

		具体的対応方針															議論の状況	No									
病床数 (2017年度病床機能報告)							2025年における役割							病床数 (2025年の予定)													
合計	高度急性期	急性期	回復期	慢性期	休棟中等	非稼働	がん	脳卒中	心血管疾患	糖尿病	精神疾患	救急	災害	へき地	周産期	小児			在宅	合計	高度急性期	急性期	回復期	慢性期	休棟・廃止等	介護保険施設等へ移行	
591	68	361	0	120	42	42																					
541	68	311	0	120	42	42	○	○	○	○		○	○					499	68	311	0	120	0	0	0	合意済	1
50	0	50	0	0	0	0												50	0	0	50	0	0	0	0	合意済	2
3,072	6	950	273	1,822	21	21																					

# 福岡県 宗像構想区域における公立・公的病院等を中心とした機能分化・連携の状況

## ○地理の概要

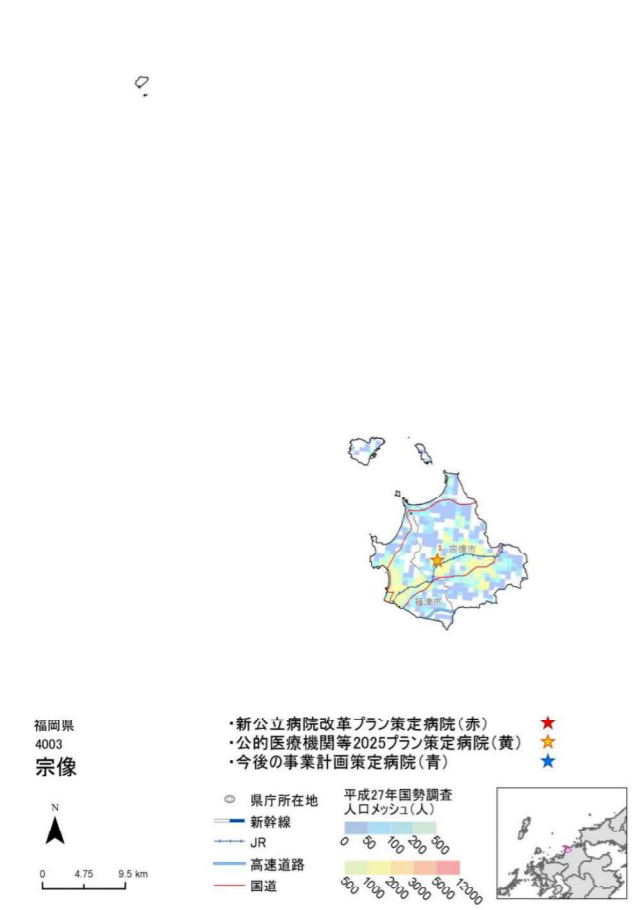

## ○人口の推移

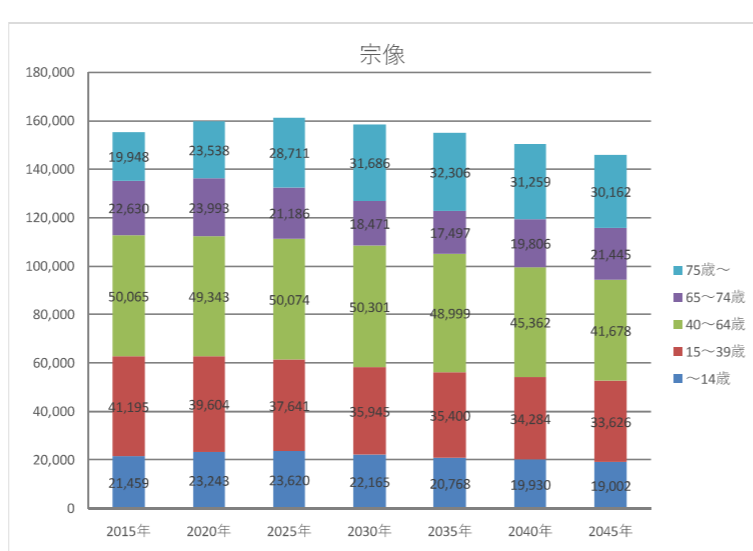

## ○基本情報

時点	人口	高齢化率	一般病院数	有床診療所数	一般病床数と療養病床数の合計	病床利用率(病院のみ)		医療施設従事医師数	流入入院患者割合	流出入院患者割合
						一般病床	療養病床			
2014年度	155,897	26.4	11	20	1,821	75.6	91.6	260	33.3	33.3
2016年度	158,580	27.6	11	20	1,828	79.7	93.7	257	-	-
2025年度	161,232	30.9	-	-	-	-	-	-	-	-

## ○公立・公的病院等の病床数と「将来の病床数の必要量」との単純な比較(2019年3月末時点)

	合計	高度	急性	回復	慢性	休棟中等	
2025年の病床数の必要量 ①	1,679	82	458	679	460		
2017年の病床数	公立・公的病院等 ②	164	4	109	39	12	0
	その他の医療機関 ③	1,528	8	522	188	780	30
	全医療機関 ④ (②+③)	1,692	12	631	227	792	30
2025年と2017年の比較	2017年の公立・公的病院等の病床数 ② / 2025年の病床数 ①	10%	5%	24%	6%	3%	
	2017年の全医療機関の病床数 ④ / 2025年の病床数 ①	101%	15%	138%	33%	172%	

## ○再編・統合協議事例なし

## ○個別の医療機関ごとの具体的対応方針の協議の状況(2019年3月末時点)

No	病院名	設置主体	現状													救急車受入件数			
			第7次医療計画における役割									2017年度							
			がん	脳卒中	心血管疾患	糖尿病	精神疾患	救急	災害	へき地	周産期	小児	在宅	医師数	病床稼働率		平均在棟日数		
公立・公的病院等																			
1	宗像医師会病院	公的等														26.0	0.68	11.0	460
その他の医療機関																			

No	具体的対応方針																	議論の状況	No								
	病床数(2017年度病床機能報告)							2025年における役割							病床数(2025年の予定)												
	合計	高度急性期	急性期	回復期	慢性期	休棟中等	非稼働	がん	脳卒中	心血管疾患	糖尿病	精神疾患	救急	災害	へき地	周産期	小児			在宅	合計	高度急性期	急性期	回復期	慢性期	休棟・廃止等	介護保険施設等へ移行
	164	4	109	39	12	0	0												164	4	109	39	12	0	0		
	164	4	109	39	12	0	0	○	○	○	○	○						○	○	164	4	109	39	12	0	0	合意済
	1,528	8	522	188	780	30	30																				



# 福岡県 筑紫構想区域における公立・公的病院等を中心とした機能分化・連携の状況

## ○地理の概要

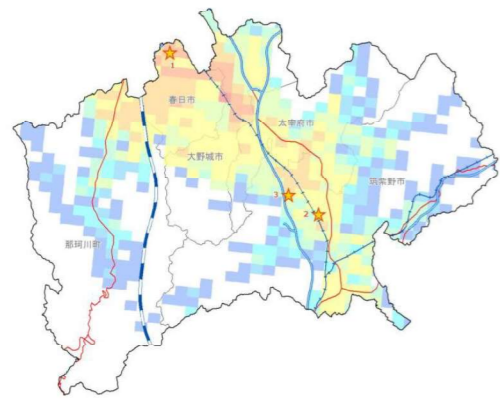

## ○人口の推移

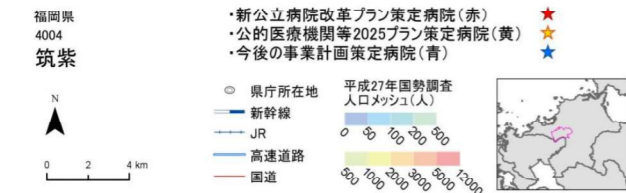
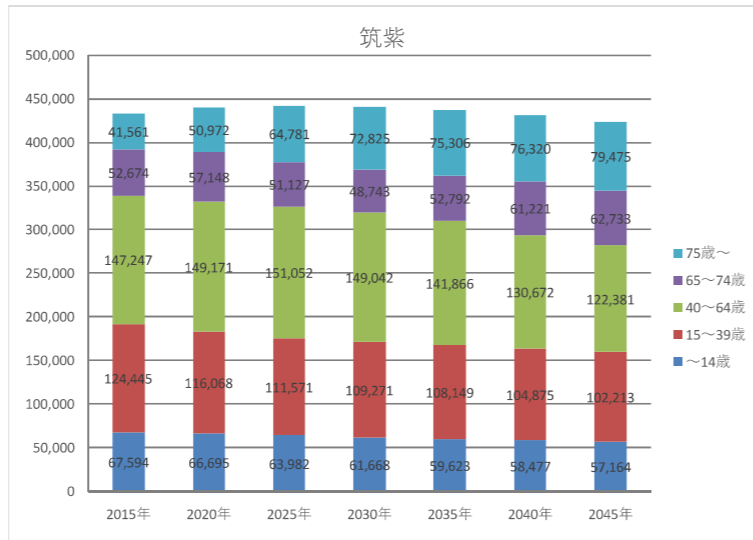

## ○基本情報

時点	人口	高齢化率	一般病院数	有床診療所数	一般病床数と療養病床数の合計	病床利用率 (病院のみ)		医療施設従事医師数	流入入院患者割合	流出入院患者割合
						一般病床	療養病床			
2014年度	435,913	20.7	23	40	4,175	76.6	91.4	813	33.3	37.8
2016年度	438,541	22.1	24	36	4,171	77.5	90.8	833	-	-
2025年度	442,513	26.2	-	-	-	-	-	-	-	-

## ○公立・公的病院等の病床数と「将来の病床数の必要量」との単純な比較 (2019年3月末時点)

		合計	高度	急性	回復	慢性	休棟中等
2025年の病床数の必要量 ①		4,104	409	1,274	1,499	922	
2017年の病床数	公立・公的病院等 ②	1,170	372	798	0	0	0
	その他の医療機関 ③	2,620	19	1,039	340	1,166	56
	全医療機関 ④ (②+③)	3,790	391	1,837	340	1,166	56
2025年と2017年の比較	2017年の公立・公的病院等の病床数 ② / 2025年の病床数 ①	29%	91%	63%	0%	0%	
	2017年の全医療機関の病床数 ④ / 2025年の病床数 ①	92%	96%	144%	23%	126%	

## ○再編・統合協議事例なし

## ○個別の医療機関ごとの具体的対応方針の協議の状況 (2019年3月末時点)

No	病院名	設置主体	現状													救急車受入件数	No			
			第7次医療計画における役割									2017年度								
			がん	脳卒中	心血管疾患	糖尿病	精神疾患	救急	災害	へき地	周産期	小児	在宅	医師数	病床稼働率			平均在棟日数		
公立・公的病院等																				
1	医療法人徳洲会福岡徳洲会病院	公的等														151.3	0.89	11.3	9,895	
2	福岡大学筑紫病院	公的等	○													163.2	0.89	9.6	3,510	
3	福岡県済生会二日市病院	公的等														58.3	0.80	12.0	3,433	
その他の医療機関																				

病床数 (2017年度病床機能報告)		2025年における役割														病床数 (2025年の予定)		議論の状況	No							
合計	高度急性期	急性期	回復期	慢性期	休棟中等	非稼働	がん	脳卒中	心血管疾患	糖尿病	精神疾患	救急	災害	へき地	周産期	小児	在宅			合計	高度急性期	急性期	回復期	慢性期	休棟・廃止等	介護保険施設等へ移行
1,170	372	798	0	0	0	0												602	58	544	0	0	0	0	合意済	1
308	308	0	0	0	0	0	○	○	○	○	○	○	○					310	310	0	0	0	0	0	合意済	2
260	6	254	0	0	0	0	○	○	○	○	○	○	○					260	6	254	0	0	0	0	合意済	3
2,620	19	1,039	340	1,166	56	56																				

# 福岡県 朝倉構想区域における公立・公的病院等を中心とした機能分化・連携の状況

## ○地理の概要

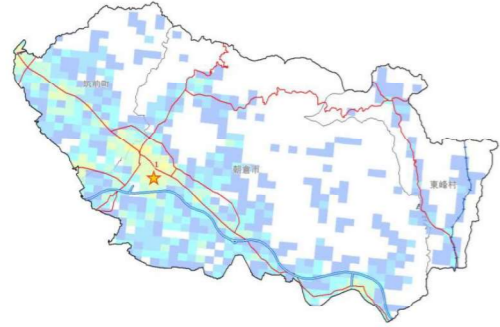

## ○人口の推移

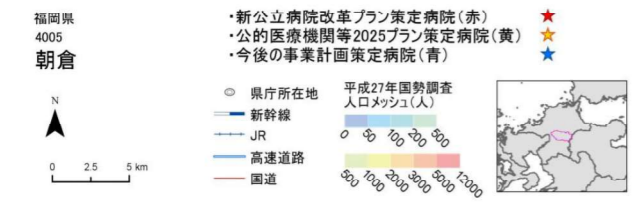
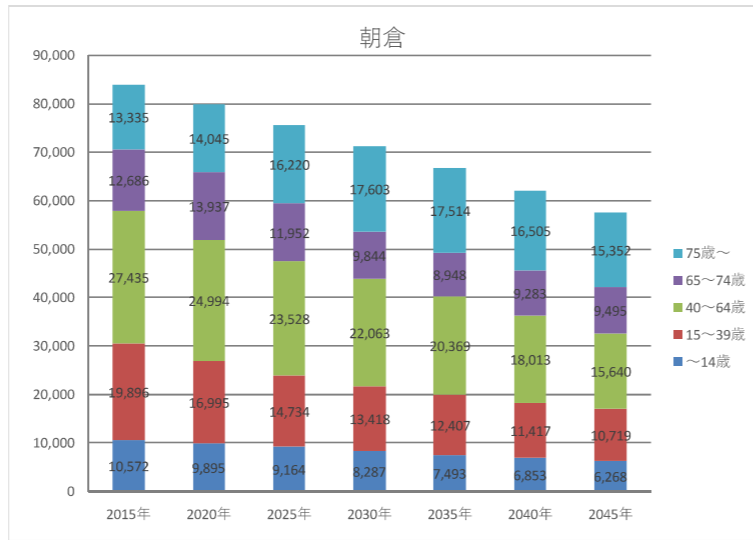

## ○基本情報

時点	人口	高齢化率	一般病院数	有床診療所数	一般病床数と療養病床数の合計	病床利用率(病院のみ)		医療施設従事医師数	流入入院患者割合	流出入院患者割合
						一般病床	療養病床			
2014年度	88,116	29.1	6	8	1,177	84.9	90.9	160	18.2	40.0
2016年度	86,630	30.9	6	7	1,158	83.6	87.8	157	-	-
2025年度	75,598	37.3	-	-	-	-	-	-	-	-

## ○公立・公的病院等の病床数と「将来の病床数の必要量」との単純な比較(2019年3月末時点)

	合計	高度	急性	回復	慢性	休棟中等	
2025年の病床数の必要量 ①	1,190	62	364	462	302		
2017年の病床数	公立・公的病院等 ②	300	6	234	40	20	0
	その他の医療機関 ③	776	0	237	107	403	29
	全医療機関 ④ (②+③)	1,076	6	471	147	423	29
2025年と2017年の比較	2017年の公立・公的病院等の病床数 ② / 2025年の病床数 ①	25%	10%	64%	9%	7%	
	2017年の全医療機関の病床数 ④ / 2025年の病床数 ①	90%	10%	129%	32%	140%	

## ○再編・統合協議事例なし

## ○個別の医療機関ごとの具体的対応方針の協議の状況(2019年3月末時点)

No	病院名	設置主体	現状													救急車受入件数				
			第7次医療計画における役割								2017年度									
			がん	脳卒中	心血管疾患	糖尿病	精神疾患	救急	災害	へき地	周産期	小児	在宅	医師数	病床稼働率		平均在棟日数			
公立・公的病院等																				
1	朝倉医師会病院	公的等	○						○	○	○						42.9	0.83	14.8	1,241
その他の医療機関																				

No	具体的対応方針																		議論の状況	No						
	病床数(2017年度病床機能報告)							2025年における役割							病床数(2025年の予定)											
	合計	高度急性期	急性期	回復期	慢性期	休棟中等	非稼働	がん	脳卒中	心血管疾患	糖尿病	精神疾患	救急	災害	へき地	周産期	小児	在宅			合計	高度急性期	急性期	回復期	慢性期	休棟・廃止等
	300	6	234	40	20	0	0																			
	300	6	234	40	20	0	0	○	○	○	○	○	○	○	○	○	○	○	280	6	234	40	0	0	0	合意済
	776	0	237	107	403	29	29																			

# 福岡県 久留米構想区域における公立・公的病院等を中心とした機能分化・連携の状況

## ○地理の概要

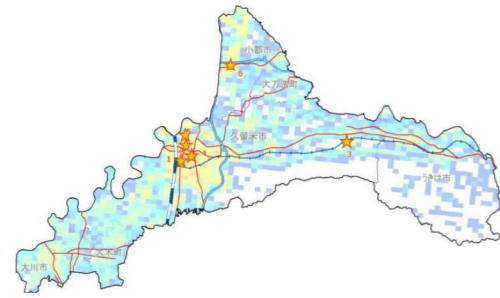

## ○人口の推移

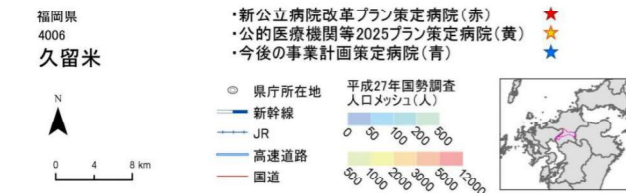
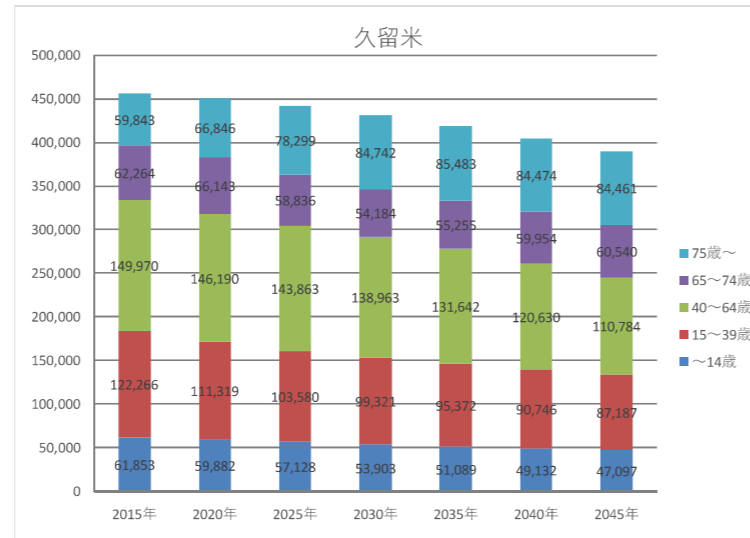

## ○基本情報

時点	人口	高齢化率	一般病院数	有床診療所数	一般病床数と療養病床数の合計	病床利用率(病院のみ)		医療施設従事医師数	流入入院患者割合	流出入院患者割合
						一般病床	療養病床			
2014年度	463,403	25.3	43	81	8,290	77.6	90.7	2,011	35.4	25.0
2016年度	462,003	26.7	43	78	8,120	79.9	87.2	2,064	-	-
2025年度	441,706	31.0	-	-	-	-	-	-	-	-

## ○公立・公的病院等の病床数と「将来の病床数の必要量」との単純な比較(2019年3月末時点)

		合計	高度	急性	回復	慢性	休棟中等
2025年の病床数の必要量 ①		6,086	849	2,095	1,939	1,203	
2017年の病床数	公立・公的病院等 ②	2,826	1,109	1,277	83	162	195
	その他の医療機関 ③	5,164	26	1,754	931	2,381	72
	全医療機関 ④ (②+③)	7,990	1,135	3,031	1,014	2,543	267
2025年と2017年の比較		2017年の公立・公的病院等の病床数 ② / 2025年の病床数 ①	46%	131%	61%	4%	13%
		2017年の全医療機関の病床数 ④ / 2025年の病床数 ①	131%	134%	145%	52%	211%

## ○再編・統合協議事例なし

## ○個別の医療機関ごとの具体的対応方針の協議の状況(2019年3月末時点)

No	病院名	設置主体	現状													救急車受入件数			
			第7次医療計画における役割									2017年度							
			がん	脳卒中	心血管疾患	糖尿病	精神疾患	救急	災害	へき地	周産期	小児	在宅	医師数	病床稼働率		平均在棟日数		
公立・公的病院等																			
1	社会医療法人雪の聖母会聖マリア病院	公的等	○					○	○		○	○				249.2	0.68	10.6	10,658
2	久留米大学病院	公的等	○				○	○		○	○					543.7	0.76	11.7	1,465
3	医療法人聖峰会田主丸中央病院	公的等					○									36.5	0.95	24.6	1,484
4	社会医療法人天神会新古賀病院	公的等					○									62.6	1.01	8.5	3,394
5	独立行政法人地域医療機能推進機構 久留米総合病院	公的等					○									34.1	0.70	11.6	761
6	嶋田病院	公的等					○									33.2	0.99	14.0	2,039
その他の医療機関																			

病床数 (2017年度病床機能報告)							具体的対応方針													議論の状況	No					
							2025年における役割							病床数 (2025年の予定)												
合計	高度急性期	急性期	回復期	慢性期	休棟中等	非稼働	がん	脳卒中	心血管疾患	糖尿病	精神疾患	救急	災害	へき地	周産期	小児	在宅	合計	高度急性期			急性期	回復期	慢性期	休棟・廃止等	介護保険施設等へ移行
2,826	1,109	1,277	83	162	195	95												884	165	653	0	66	0	0	合意済	1
1,037	165	659	0	66	147	47	○	○	○	○	○	○	○	○	○	○	○	924	908	0	0	16	0	0	合意済	2
972	908	0	0	16	48	48	○	○	○	○	○	○	○	○	○	○	○	250	6	131	52	61	0	0	協議中	3
250	0	137	47	66	0	0	○	○	○	○	○	○	○	○	○	○	○	242	24	218	0	0	0	0	合意済	4
242	28	214	0	0	0	0	○	○	○	○	○	○	○	○	○	○	○	175	0	175	0	0	0	0	合意済	5
175	0	175	0	0	0	0	○			○	○	○	○	○			○	150	8	92	36	14	0	0	合意済	6
150	8	92	36	14	0	0	○	○	○	○	○	○					○	150	8	92	36	14	0	0	合意済	6
5,164	26	1,754	931	2,381	72	53																				

# 福岡県 八女・筑後構想区域における公立・公的病院等を中心とした機能分化・連携の状況

## ○地理の概要

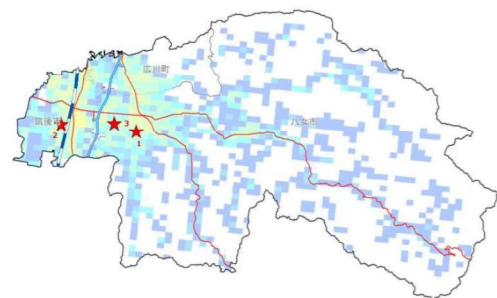

## ○人口の推移

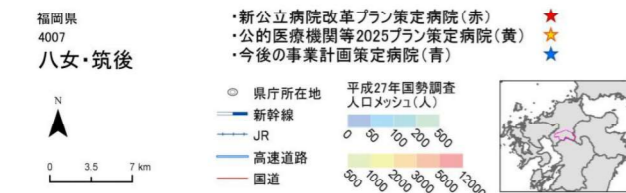
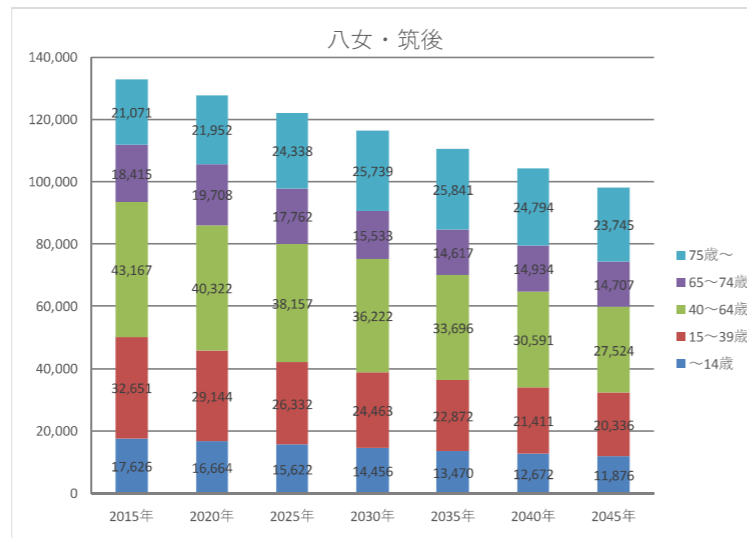

## ○基本情報

時点	人口	高齢化率	一般病院数	有床診療所数	一般病床数と療養病床数の合計	病床利用率(病院のみ)		医療施設従事医師数	流入入院患者割合	流出入院患者割合
						一般病床	療養病床			
2014年度	136,221	28.3	13	15	2,042	78.7	94.1	277	28.6	31.8
2016年度	134,418	29.8	13	11	2,014	79.1	91.6	284	-	-
2025年度	122,211	34.4	-	-	-	-	-	-	-	-

## ○公立・公的病院等の病床数と「将来の病床数の必要量」との単純な比較(2019年3月末時点)

		合計	高度	急性	回復	慢性	休棟中等
2025年の病床数の必要量 ①		1,808	148	668	627	365	
2017年の病床数	公立・公的病院等 ②	561	4	470	57	30	0
	その他の医療機関 ③	1,407	0	382	317	698	10
	全医療機関 ④ (②+③)	1,968	4	852	374	728	10
2025年と2017年の比較		2017年の公立・公的病院等の病床数 ② / 2025年の病床数 ①	31%	3%	70%	9%	8%
		2017年の全医療機関の病床数 ④ / 2025年の病床数 ①	109%	3%	128%	60%	199%

## ○再編・統合協議事例なし

## ○個別の医療機関ごとの具体的対応方針の協議の状況(2019年3月末時点)

No	病院名	設置主体	現状											救急車受入件数			
			第7次医療計画における役割							2017年度							
			がん	脳卒中	心血管疾患	糖尿病	精神疾患	救急	災害	へき地	周産期	小児	在宅		医師数	病床稼働率	平均在棟日数
公立・公的病院等																	
1	公立八女総合病院	公立	○											53.3	0.81	11.6	2,251
2	地方独立行政法人筑後市立病院	公立						○	○					42.4	0.06	1.0	1,369
3	みどりの杜病院	公立												4.4	0.86	44.1	
その他の医療機関																	

No	病床数 (2017年度病床機能報告)																2025年における役割										議論の状況	No
	病床数 (2017年度病床機能報告)							2025年における役割									病床数 (2025年の予定)											
	合計	高度急性期	急性期	回復期	慢性期	休棟中等	非稼働	がん	脳卒中	心血管疾患	糖尿病	精神疾患	救急	災害	へき地	周産期	小児	在宅	合計	高度急性期	急性期	回復期	慢性期	休棟・廃止等	介護保険施設等へ移行			
561	4	470	57	30	0	0													300	0	257	43	0	0	0	合意済	1	
300	0	300	0	0	0	0	○	○	○	○	○	○	○	○	○	○	○	○	231	4	170	57	0	0	0	合意済	2	
231	4	170	57	0	0	0	○											○	30	0	0	0	30	0	0	合意済	3	
30	0	0	0	30	0	0	○											○	30	0	0	0	30	0	0	合意済	3	
1,407	0	382	317	698	10	10																						

# 福岡県 有明構想区域における公立・公的病院等を中心とした機能分化・連携の状況

## ○地理の概要

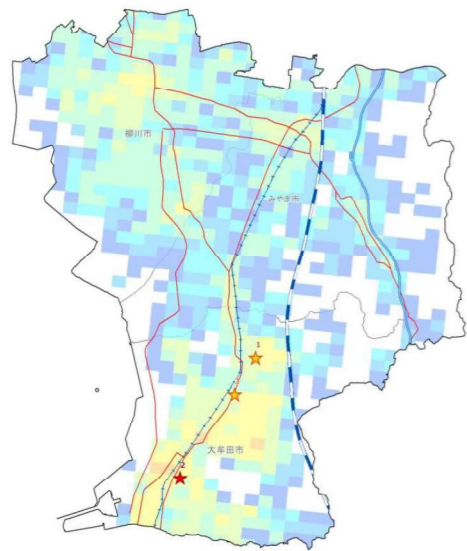

## ○人口の推移

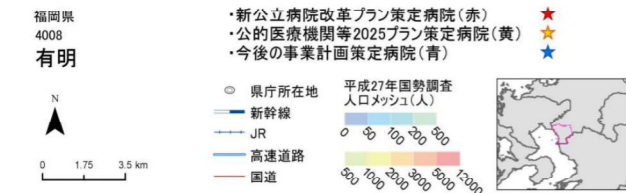
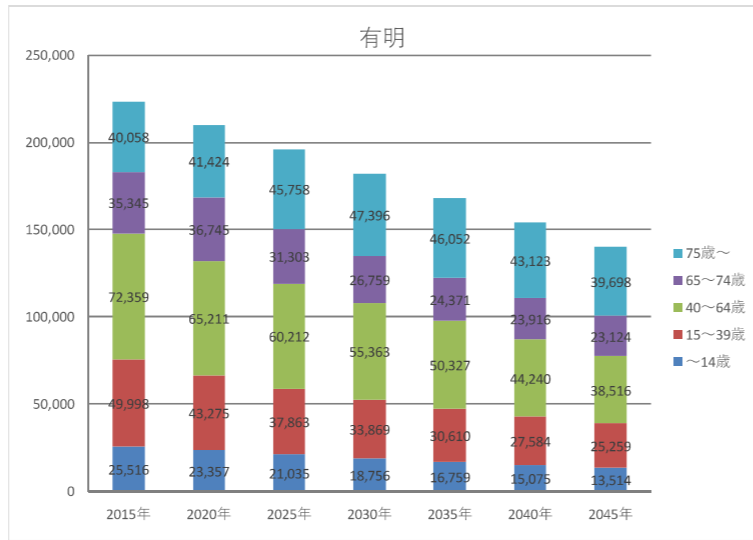

## ○基本情報

時点	人口	高齢化率	一般病院数	有床診療所数	一般病床数と療養病床数の合計	病床利用率 (病院のみ)		医療施設従事医師数	流入入院患者割合	流出入院患者割合
						一般病床	療養病床			
2014年度	230,052	32.1	28	39	4,713	73.7	92.4	571	20.4	22.0
2016年度	224,369	33.8	27	36	4,733	75.5	88.1	562	-	-
2025年度	196,171	39.3	-	-	-	-	-	-	-	-

## ○公立・公的病院等の病床数と「将来の病床数の必要量」との単純な比較 (2019年3月末時点)

		合計	高度	急性	回復	慢性	休棟中等
2025年の病床数の必要量 ①		3,463	172	812	1,216	1,263	
2017年の病床数	公立・公的病院等 ②	926	70	474	96	286	0
	その他の医療機関 ③	3,642	4	1,315	651	1,561	111
	全医療機関 ④ (②+③)	4,568	74	1,789	747	1,847	111
2025年と2017年の比較	2017年の公立・公的病院等の病床数 ② / 2025年の病床数 ①	27%	41%	58%	8%	23%	
	2017年の全医療機関の病床数 ④ / 2025年の病床数 ①	132%	43%	220%	61%	146%	

## ○再編・統合協議事例なし

## ○個別の医療機関ごとの具体的な対応方針の協議の状況 (2019年3月末時点)

No	病院名	設置主体	現状																救急車受入件数	
			第7次医療計画における役割										2017年度							
			がん	脳卒中	心血管疾患	糖尿病	精神疾患	救急	災害	へき地	周産期	小児	在宅	医師数	病床稼働率	平均在棟日数				
公立・公的病院等																				
1	独立行政法人国立病院機構大牟田病院	公的等					○										25.2	0.92	78.6	43
2	大牟田市立病院	公立	○					○	○								64.0	0.73	9.9	2,152
3	福岡県済生会大牟田病院	公的等						○									24.7	0.67	22.6	428
その他の医療機関																				

No	病床数 (2017年度病床機能報告)																	2025年における役割										議論の状況	No
	病床数 (2017年度病床機能報告)							2025年における役割										病床数 (2025年の予定)											
	合計	高度急性期	急性期	回復期	慢性期	休棟中等	非稼働	がん	脳卒中	心血管疾患	糖尿病	精神疾患	救急	災害	へき地	周産期	小児	在宅	合計	高度急性期	急性期	回復期	慢性期	休棟・廃止等	介護保険施設等へ移行				
	926	70	474	96	286	0	0												380	0	47	47	286	0	0	合意済	1		
	350	70	280	0	0	0	0	○	○	○	○	○	○	○	○	○	○	○	320	70	250	0	0	0	0	合意済	2		
	196	0	147	49	0	0	0	○	○	○	○	○	○	○	○	○	○	○	196	0	147	49	0	0	0	合意済	3		
	3,642	4	1,315	651	1,561	111	111																						

# 福岡県 飯塚構想区域における公立・公的病院等を中心とした機能分化・連携の状況

## ○地理の概要

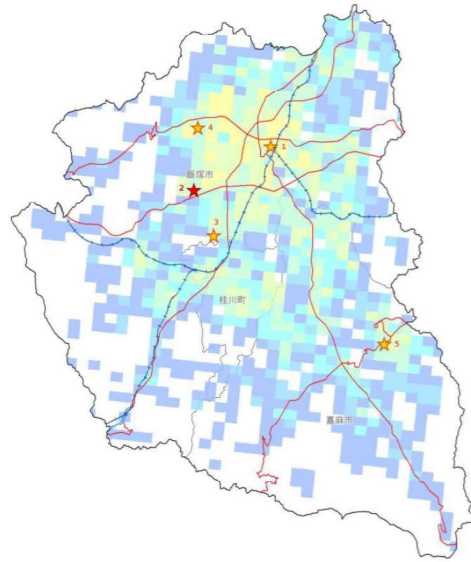

## ○人口の推移

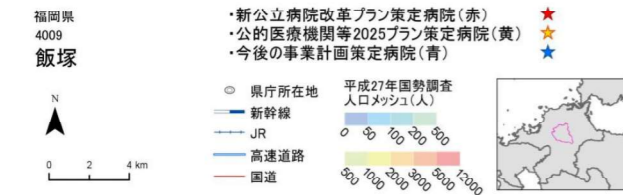
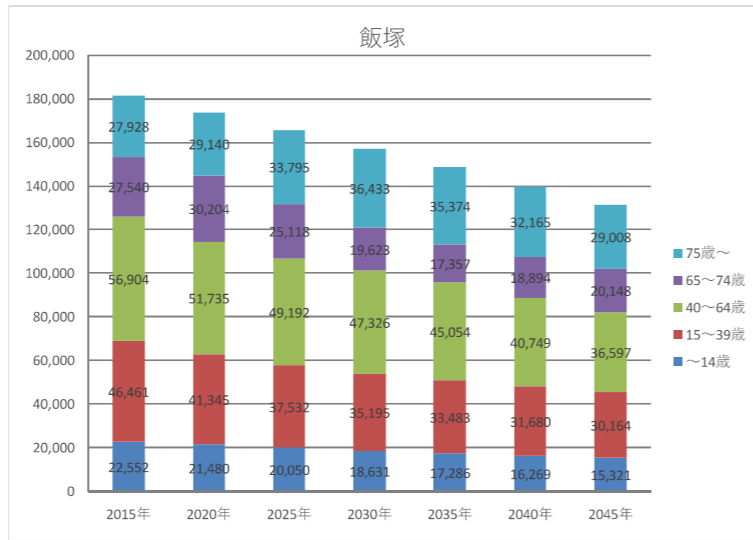

## ○基本情報

時点	人口	高齢化率	一般病院数	有床診療所数	一般病床数と療養病床数の合計	病床利用率 (病院のみ)		医療施設従事医師数	流入入院患者割合	流出入院患者割合
						一般病床	療養病床			
2014年度	186,504	29.2	20	31	3,466	74.2	90.4	576	21.4	26.7
2016年度	183,652	31.1	20	26	3,387	76.2	88.7	592	-	-
2025年度	165,687	35.6	-	-	-	-	-	-	-	-

## ○公立・公的病院等の病床数と「将来の病床数の必要量」との単純な比較 (2019年3月末時点)

		合計	高度	急性	回復	慢性	休棟中等
2025年の病床数の必要量 ①		2,480	304	862	661	653	
2017年の病床数	公立・公的病院等 ②	1,713	124	1,206	287	96	0
	その他の医療機関 ③	1,511	0	402	401	674	34
	全医療機関 ④ (②+③)	3,224	124	1,608	688	770	34
2025年と2017年の比較							
2017年の公立・公的病院等の病床数 ② / 2025年の病床数 ①		69%	41%	140%	43%	15%	
2017年の全医療機関の病床数 ④ / 2025年の病床数 ①		130%	41%	187%	104%	118%	

## ○再編・統合協議事例なし

## ○個別の医療機関ごとの具体的対応方針の協議の状況 (2019年3月末時点)

No	病院名	設置主体	現状													救急車受入件数		
			第7次医療計画における役割								2017年度				議論の状況			
			がん	脳卒中	心血管疾患	糖尿病	精神疾患	救急	災害	へき地	周産期	小児	在宅	医師数			病床稼働率	平均在棟日数
公立・公的病院等																		
1	飯塚病院	公的等	○				○	○		○	○				309.3	0.88	9.6	7,192
2	飯塚市立病院	公立					○		○						36.4	0.82	16.0	1,934
3	飯塚嘉穂病院	公的等					○								20.2	0.65	24.3	394
4	独立行政法人労働者健康安全機構総合せき損センター	公的等													19.5	0.89	44.8	74
5	嘉麻赤十字病院	公的等					○								12.8	0.76	38.1	301
その他の医療機関																		

No	病床数 (2017年度病床機能報告)																2025年における役割										議論の状況	No
	病床数 (2017年度病床機能報告)							2025年における役割									病床数 (2025年の予定)											
	合計	高度急性期	急性期	回復期	慢性期	休棟中等	非稼働	がん	脳卒中	心血管疾患	糖尿病	精神疾患	救急	災害	へき地	周産期	小児	在宅	合計	高度急性期	急性期	回復期	慢性期	休棟・廃止等	介護保険施設等へ移行			
	1,713	124	1,206	287	96	0	0																					
1	974	124	804	0	46	0	0	○	○	○	○	○	○	○	○	○	○	○	978	123	809	0	46	0	0	0	合意済	1
2	250	0	150	100	0	0	0	○	○	○	○	○	○	○	○	○	○	○	250	8	142	100	0	0	0	0	合意済	2
3	197	0	153	44	0	0	0												197	0	109	88	0	0	0	0	合意済	3
4	150	0	50	100	0	0	0												150	0	50	100	0	0	0	0	合意済	4
5	142	0	49	43	50	0	0					○	○						142	0	49	43	50	0	0	0	合意済	5
	1,511	0	402	401	674	34	34																					

# 福岡県 直方・鞍手構想区域における公立・公的病院等を中心とした機能分化・連携の状況

## ○地理の概要

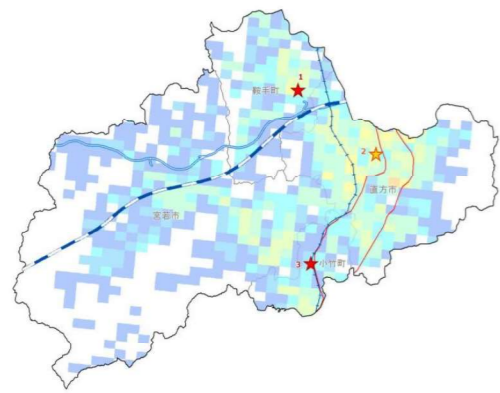

## ○人口の推移

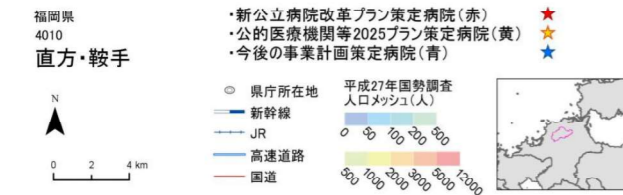
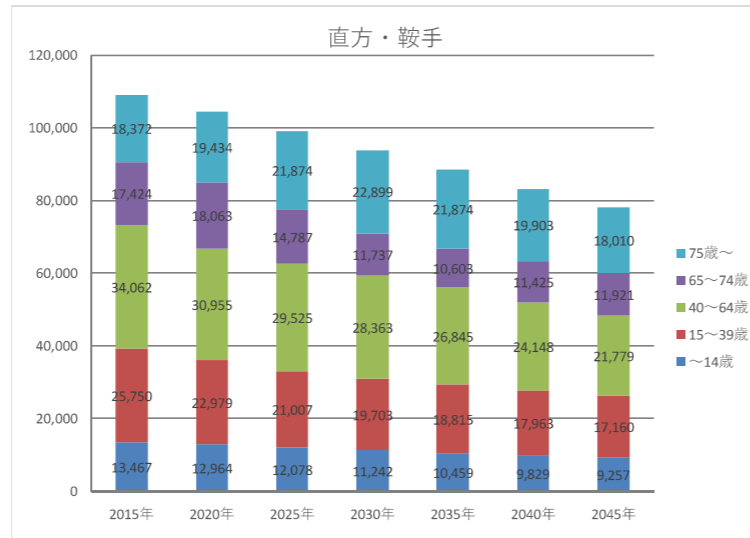

## ○基本情報

時点	人口	高齢化率	一般病院数	有床診療所数	一般病床数と療養病床数の合計	病床利用率 (病院のみ)		医療施設従事医師数	流入入院患者割合	流出入院患者割合
						一般病床	療養病床			
2014年度	112,419	31.1	10	9	1,312	77.1	89.8	202	25.0	36.8
2016年度	110,464	32.9	10	9	1,311	80.8	85.3	208	-	-
2025年度	99,271	36.9	-	-	-	-	-	-	-	-

## ○公立・公的病院等の病床数と「将来の病床数の必要量」との単純な比較 (2019年3月末時点)

		合計	高度	急性	回復	慢性	休棟中等
2025年の病床数の必要量 ①		1,194	51	294	471	378	
2017年の病床数	公立・公的病院等 ②	410	0	232	82	96	0
	その他の医療機関 ③	901	0	311	167	329	94
	全医療機関 ④ (②+③)	1,311	0	543	249	425	94
2025年と2017年の比較		2017年の公立・公的病院等の病床数 ② / 2025年の病床数 ①	34%	0%	79%	17%	25%
		2017年の全医療機関の病床数 ④ / 2025年の病床数 ①	110%	0%	185%	53%	112%

## ○再編・統合協議事例なし

## ○個別の医療機関ごとの具体的対応方針の協議の状況 (2019年3月末時点)

No	病院名	設置主体	現状													救急車受入件数		
			第7次医療計画における役割							2017年度								
			がん	脳卒中	心血管疾患	糖尿病	精神疾患	救急	災害	へき地	周産期	小児	在宅	医師数	病床稼働率		平均在棟日数	
公立・公的病院等																		
1	地方独立行政法人くらて病院	公立													20.0	0.87	35.2	689
2	独立行政法人地域医療機能推進機構 福岡中たか中央病院	公的等													25.3	0.91	14.0	659
3	小竹町立病院	公立													4.9	0.62	33.2	61
その他の医療機関																		

No	病床数 (2017年度病床機能報告)																2025年における役割										議論の状況	No
	病床数 (2017年度病床機能報告)							2025年における役割									病床数 (2025年の予定)											
	合計	高度急性期	急性期	回復期	慢性期	休棟中等	非稼働	がん	脳卒中	心血管疾患	糖尿病	精神疾患	救急	災害	へき地	周産期	小児	在宅	合計	高度急性期	急性期	回復期	慢性期	休棟・廃止等	介護保険施設等へ移行			
410	0	232	82	96	0	0												222	0	100	82	40	0	0	合意済	1		
222	0	100	82	40	0	0		○	○	○	○	○					○	132	0	104	28	0	0	0	合意済	2		
132	0	132	0	0	0	0	○		○	○	○	○						56	0	0	56	0	0	0	合意済	3		
56	0	0	0	56	0	0												901	0	311	167	329	94	44				

# 福岡県 田川構想区域における公立・公的病院等を中心とした機能分化・連携の状況

## ○地理の概要

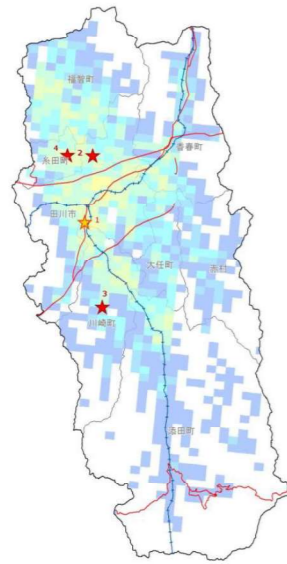

## ○人口の推移

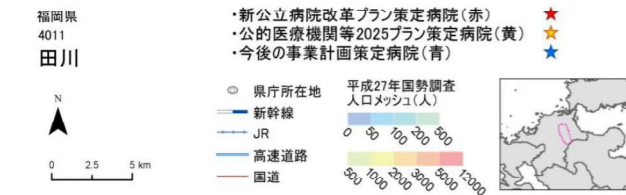
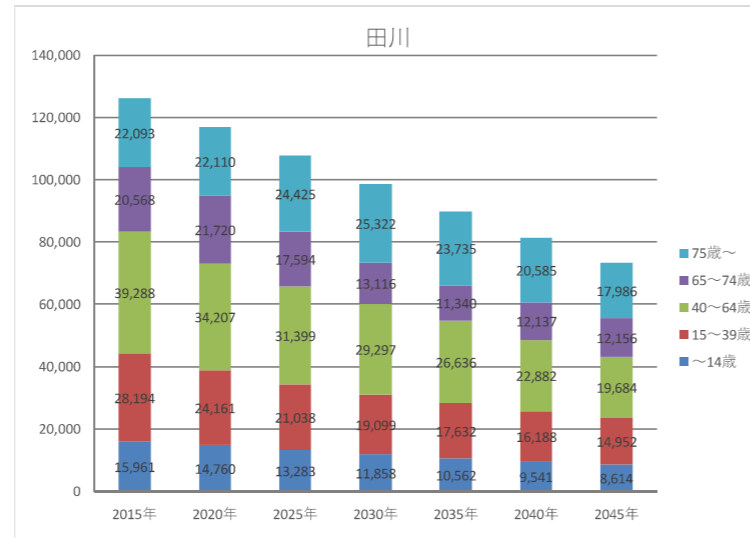

## ○基本情報

時点	人口	高齢化率	一般病院数	有床診療所数	一般病床数と療養病床数の合計	病床利用率(病院のみ)		医療施設従事医師数	流入入院患者割合	流出入院患者割合
						一般病床	療養病床			
2014年度	133,207	31.5	13	20	1,660	67	85.2	250	21.4	21.4
2016年度	129,897	33.5	13	19	1,629	70.8	79.5	246	-	-
2025年度	107,739	39.0	-	-	-	-	-	-	-	-

## ○公立・公的病院等の病床数と「将来の病床数の必要量」との単純な比較(2019年3月末時点)

		合計	高度	急性	回復	慢性	休棟中等
2025年の病床数の必要量 ①		1,126	61	290	473	302	
2017年の病床数	公立・公的病院等 ②	870	72	496	85	122	95
	その他の医療機関 ③	731	0	179	146	356	50
	全医療機関 ④ (②+③)	1,601	72	675	231	478	145
2025年と2017年の比較	2017年の公立・公的病院等の病床数 ② / 2025年の病床数 ①	77%	118%	171%	18%	40%	
	2017年の全医療機関の病床数 ④ / 2025年の病床数 ①	142%	118%	233%	49%	158%	

## ○再編・統合協議事例なし

## ○個別の医療機関ごとの具体的対応方針の協議の状況(2019年3月末時点)

No	病院名	設置主体	現状													救急車受入件数		
			第7次医療計画における役割								2017年度							
			がん	脳卒中	心血管疾患	糖尿病	精神疾患	救急	災害	へき地	周産期	小児	在宅	医師数	病床稼働率		平均在棟日数	
公立・公的病院等																		
1	社会保険田川病院	公的等	○					○							45.1	0.67	12.8	2,619
2	田川市立病院	公立						○	○						46.2	0.63	12.6	1,627
3	地方独立行政法人 川崎町立病院	公立						○							6.3	0.82	50.6	180
4	糸田町立緑ヶ丘病院	公立						○							7.4	0.66	49.2	172
その他の医療機関																		

No	病床数 (2017年度病床機能報告)															2025年における役割										議論の状況	No
	病床数 (2017年度病床機能報告)							2025年における役割								病床数 (2025年の予定)											
	合計	高度急性期	急性期	回復期	慢性期	休棟中等	非稼働	がん	脳卒中	心血管疾患	糖尿病	精神疾患	救急	災害	へき地	周産期	小児	在宅	合計	高度急性期	急性期	回復期	慢性期	休棟・廃止等	介護保険施設等へ移行		
870	72	496	85	122	95	95																					
335	12	198	40	35	50	50	○	○	○	○	○	○	○	○	○	○	○	○	335	12	248	40	35	0	0	協議中	1
334	6	238	45	0	45	45	○	○	○	○	○	○	○	○	○	○	○	○	334	6	283	45	0	0	0	協議中	2
102	0	60	0	42	0	0	○	○	○	○	○	○						99	0	58	0	41	0	0	協議中	3	
99	54	0	0	45	0	0											○	99	0	14	40	45	0	0	協議中	4	
731	0	179	146	356	50	13																					



# 福岡県 北九州構想区域における公立・公的病院等を中心とした機能分化・連携の状況

## ○地理の概要

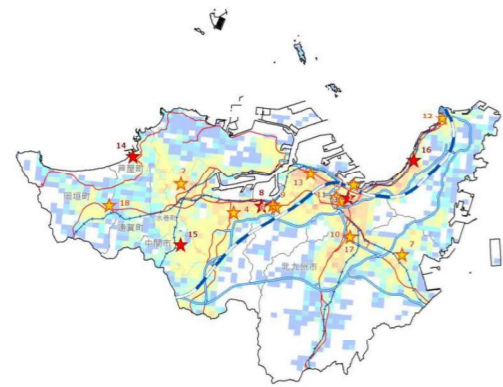

## ○人口の推移

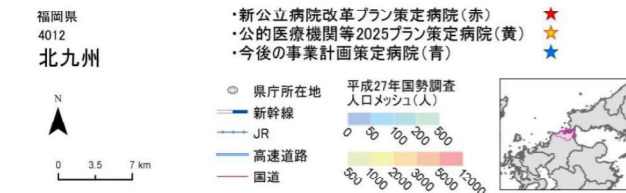
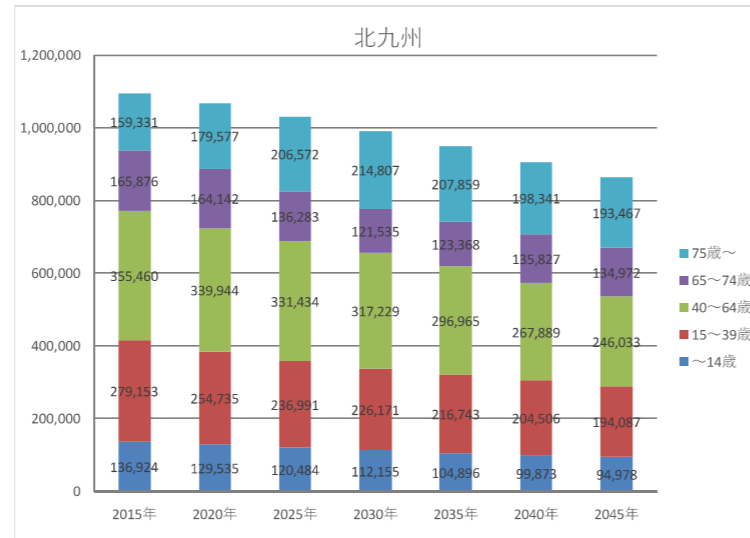

## ○基本情報

時点	人口	高齢化率	一般病院数	有床診療所数	一般病床数と療養病床数の合計	病床利用率(病院のみ)		医療施設従事医師数	流入入院患者割合	流出入院患者割合
						一般病床	療養病床			
2014年度	1,116,597	28.2	87	131	17,850	78.6	91	3,372	9.2	7.6
2016年度	1,104,382	29.7	87	119	17,638	78.3	91.3	3,344	-	-
2025年度	1,031,764	33.2	-	-	-	-	-	-	-	-

## ○公立・公的病院等の病床数と「将来の病床数の必要量」との単純な比較(2019年3月末時点)

項目	合計	高度	急性	回復	慢性	休棟中等	
							2025年の病床数の必要量 ①
2017年の病床数	公立・公的病院等 ②	6,412	2,027	3,615	607	135	28
	その他の医療機関 ③	10,754	107	3,110	2,039	5,294	204
	全医療機関 ④ (②+③)	17,166	2,134	6,725	2,646	5,429	232
2025年と2017年の比較	2017年の公立・公的病院等の病床数 ② / 2025年の病床数 ①	40%	108%	68%	13%	3%	
	2017年の全医療機関の病床数 ④ / 2025年の病床数 ①	107%	113%	127%	55%	134%	

## ○再編・統合協議事例なし

## ○個別の医療機関ごとの具体的対応方針の協議の状況(2019年3月末時点)

No	病院名	設置主体	現状											救急車受入件数	No				
			第7次医療計画における役割						2017年度				救急車受入件数						
			がん	脳卒中	心血管疾患	糖尿病	精神疾患	救急	災害	へき地	周産期	小児				在宅	医師数	病床稼働率	平均在棟日数
公立・公的病院等																			
1	小倉記念病院	公的等													154.7	0.89	9.7	4,450	
2	産業医科大学病院	公的等	○			○	○	○		○					410.2	0.84	11.4	3,493	
3	北九州市立医療センター	公立													138.7	0.70	12.2	1,399	
4	独立行政法人地域医療機能推進機構 九州病院	公的等	○												182.8	0.81	9.6	6,001	
5	健和会大手町病院	公的等													78.3	0.94	15.9	6,676	
6	製鉄記念八幡病院	公的等													90.6	0.84	10.5	3,207	
7	独立行政法人労働者健康安全機構 九州労災病院	公的等													111.0	0.88	12.6	3,616	
8	北九州市立八幡病院	公立									○				78.5	0.41	8.0	3,609	
9	社会福祉法人星野財団済生会支部福岡県済生会 八幡総合病院	公的等													46.0	0.06	1.0	1,927	
10	独立行政法人国立病院機構小倉医療センター	公的等									○	○			84.2	0.75	9.8	1,242	
11	国家公務員共済組合連合会新小倉病院	公的等													33.9	0.70	18.6	579	
12	独立行政法人労働者健康安全機構 九州労災病院門司メディカルセンター	公的等													34.0	0.65	15.7	1,003	
13	戸畑共立病院	公的等	○												61.8	0.75	5.9	2,699	
14	地方独立行政法人芦屋中央病院	公立													18.7	0.46	16.1	97	
15	中間市立病院	公立													13.0	0.54	21.9	216	
16	北九州市立門司病院	公立													12.9	0.89	49.1		
17	北九州市立総合療養センター	公的等													14.9	0.76	92.4		
18	遠賀中間医師会おんが病院	公的等													20.2	1.01	11.9	1,116	
その他の医療機関																			

設置主体 公立：新公立病院改革プラン策定病院、公的等：公的医療機関等2025プラン策定病院、その他：今後の事業計画策定病院

No	病床数 (2017年度病床機能報告)						具体的対応方針											No									
	病床数 (2017年度病床機能報告)						2025年における役割						病床数 (2025年の予定)						議論の状況								
	合計	高度急性期	急性期	回復期	慢性期	休棟中等	非稼働	がん	脳卒中	心血管疾患	糖尿病	精神疾患	救急	災害	へき地	周産期	小児			在宅	合計	高度急性期	急性期	回復期	慢性期	休棟・廃止等	介護保険施設等へ移行
6,412	2,027	3,615	607	135	28	10													656	55	601	0	0	0	0	合意済	1
658	658	0	0	0	0	0	○	○	○	○	○	○	○				○	638	557	81	0	0	0	0	0	合意済	2
638	557	81	0	0	0	0	○	○	○	○	○	○	○			○	○	620	42	578	0	0	0	0	0	合意済	3
620	42	578	0	0	0	0	○			○			○					575	563	12	0	0	0	0	0	合意済	4
575	563	12	0	0	0	0	○	○	○	○	○	○	○	○	○	○	○	449	68	281	50	50	0	0	0	合意済	5
499	68	323	54	54	0	0	○											429	7	320	102	0	0	0	0	合意済	6
453	7	330	116	0	0	0	○	○	○	○	○	○						450	6	444	0	0	0	0	0	合意済	7
450	6	444	0	0	0	0	○	○	○	○	○	○	○			○	○	350	26	284	40	0	0	0	0	合意済	8
439	53	368	0	0	18	0							○	○			○	360	8	262	90	0	0	0	0	協議中	9
403	15	272	106	0	10	10	○	○									○	350	34	261	55	0	0	0	0	合意済	10
350	34	261	55	0	0	0	○			○	○	○				○	○	300	0	259	0	41	0	0	0	合意済	11
300	0	259	0	41	0	0	○	○	○	○	○	○						235	0	164	71	0	0	0	0	合意済	12
250	0	198	52	0	0	0	○	○	○	○	○	○						207	20	187	0	0	0	0	0	合意済	13
218	16	202	0	0	0	0	○	○					○	○				137	0	97	29	18	0	0	0	合意済	14
137	0	97	0	40	0	0	○										○	80	0	38	42	0	0	0	0	合意済	15
122	0	58	64	0	0	0	○	○	○	○	○	○	○				○	100	0	0	100	0	0	0	0	協議中	16
100	0	0	100	0	0	0												165	0	40	125	0	0	0	0	合意済	17
100	0	40	60	0	0	0											○	100	8	92	0	0	0	0	0	合意済	18
100	8	92	0	0	0	0	○	○	○	○	○	○	○				○	100	8	92	0	0	0	0	0	合意済	18
10,754	107	3,110	2,039	5,294	204	153																					

医政局地域医療計画課調べ(精査中)

# 福岡県 京築構想区域における公立・公的病院等を中心とした機能分化・連携の状況

## ○地理の概要

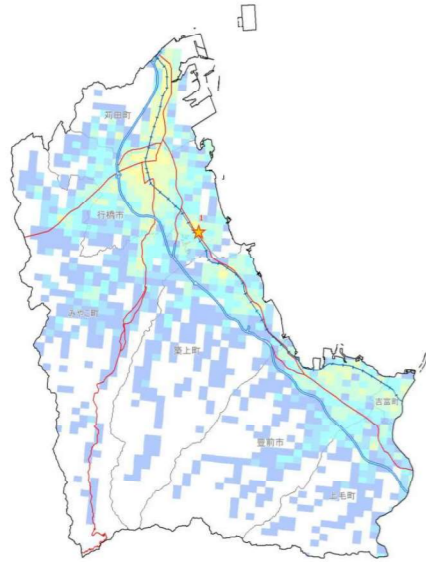

## ○人口の推移

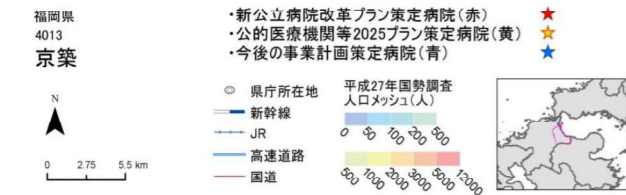
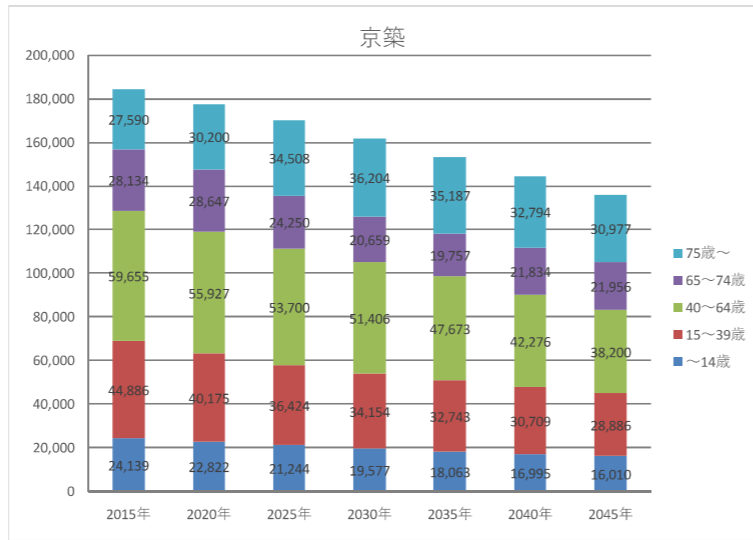

## ○基本情報

時点	人口	高齢化率	一般病院数	有床診療所数	一般病床数と療養病床数の合計	病床利用率 (病院のみ)		医療施設従事医師数	流入入院患者割合	流出入院患者割合
						一般病床	療養病床			
2014年度	191,414	28.4	14	23	1,983	84.3	90.2	270	20.8	34.5
2016年度	190,366	29.9	14	19	1,917	84.3	87.7	269	-	-
2025年度	170,126	34.5	-	-	-	-	-	-	-	-

## ○公立・公的病院等の病床数と「将来の病床数の必要量」との単純な比較 (2019年3月末時点)

		合計	高度	急性	回復	慢性	休棟中等
2025年の病床数の必要量 ①		1,805	119	373	703	610	
2017年の病床数	公立・公的病院等 ②	246	16	178	52	0	0
	その他の医療機関 ③	1,489	8	481	173	808	19
	全医療機関 ④ (②+③)	1,735	24	659	225	808	19
2025年と2017年の比較	2017年の公立・公的病院等の病床数 ② / 2025年の病床数 ①	14%	13%	48%	7%	0%	
	2017年の全医療機関の病床数 ④ / 2025年の病床数 ①	96%	20%	177%	32%	132%	

## ○再編・統合協議事例なし

## ○個別の医療機関ごとの具体的対応方針の協議の状況 (2019年3月末時点)

No	病院名	設置主体	現状													救急車受入件数					
			第7次医療計画における役割								2017年度				議論の状況						
			がん	脳卒中	心血管疾患	糖尿病	精神疾患	救急	災害	へき地	周産期	小児	在宅	医師数			病床稼働率	平均在棟日数			
公立・公的病院等																					
1	新行橋病院	公的等															37.6	0.96	13.0	3,359	
その他の医療機関																					

病床数 (2017年度病床機能報告)		2025年における役割													病床数 (2025年の予定)						議論の状況	No				
合計	高度急性期	急性期	回復期	慢性期	休棟中等	非稼働	がん	脳卒中	心血管疾患	糖尿病	精神疾患	救急	災害	へき地	周産期	小児	在宅	合計	高度急性期	急性期			回復期	慢性期	休棟・廃止等	介護保険施設等へ移行
246	16	178	52	0	0	0												246	14	187	45	0	0	0	合意済	1
1,489	8	481	173	808	19	19																				



○個別の医療機関ごとの具体的対応方針の協議の状況(2019年3月末時点)

No	病院名	設置主体	現状													救急車受入件数			
			第7次医療計画における役割									2017年度							
			がん	脳卒中	心血管疾患	糖尿病	精神疾患	救急	災害	へき地	周産期	小児	在宅	医師数	病床稼働率		平均在棟日数		
24	藤川病院	その他		○	○			○								5.0	0.78	43.8	312
25	医療法人安寿会田中病院	その他	○	○				○								4.8	0.51	46.3	44
26	医療法人尽心会百武整形外科病院	その他						○								5.0	0.83	20.7	13
27	福田脳神経外科病院	その他						○								4.9	0.38	13.2	334
28	医療法人仁和会小池病院	その他	○					○								6.2	0.44	12.0	14
29	境野病院	その他		○				○								3.0	0.63	54.9	8
30	正島脳神経外科病院	その他		○		○		○								4.0	0.53	16.5	280
31	医療法人正和会志田病院	その他	○	○	○	○		○								3.1	1.02	126.1	30
32	医療法人啓仁会橋本病院	その他	○	○	○	○		○											
33	医療法人久和会和田記念病院	その他	○	○							○								

No	病床数 (2017年度病床機能報告)													具体的対応方針										No				
	病床数 (2017年度病床機能報告)							2025年における役割						病床数 (2025年の予定)					議論の状況									
	合計	高度急性期	急性期	回復期	慢性期	休棟中等	非稼働	がん	脳卒中	心血管疾患	糖尿病	精神疾患	救急	災害	へき地	周産期	小児	在宅		合計	高度急性期	急性期	回復期		慢性期	休棟・廃止等	介護保険施設等へ移行	
24	60	0	60	0	0	0	0											60	0	0	60	0	0	0	0	0	合意済	24
25	47	0	47	0	0	0	0											40	0	40	0	0	0	0	0	0	合意済	25
26	45	0	45	0	0	0	0											45	0	27	18	0	0	0	0	0	合意済	26
27	40	0	40	0	0	0	0											40	0	40	0	0	0	0	0	0	合意済	27
28	39	0	39	0	0	0	0											39	0	35	0	4	0	0	0	0	合意済	28
29	37	0	0	0	37	0	0											37	0	0	4	33	0	0	0	0	合意済	29
30	34	0	34	0	0	0	0											34	0	34	0	0	0	0	0	0	合意済	30
31	28	0	0	0	28	0	0																			協議未	31	
32	-	-	-	-	-	-	-											40	0	0	40	0	0	0	0	0	合意済	32
33	-	-	-	-	-	-	-											60	0	0	0	60	0	0	0	60	協議中	33

設置主体 公立：新公立病院改革プラン策定病院、公的等：公的医療機関等2025プラン策定病院、その他：今後の事業計画策定病院

医政局地域医療計画課調べ（精査中）

# 佐賀県 東部構想区域における公立・公的病院等を中心とした機能分化・連携の状況

## ○地理の概要

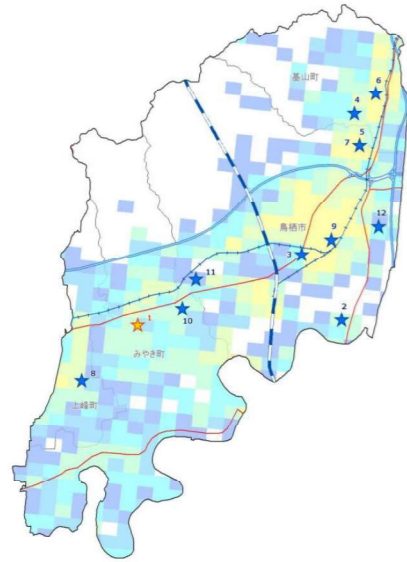

## ○人口の推移

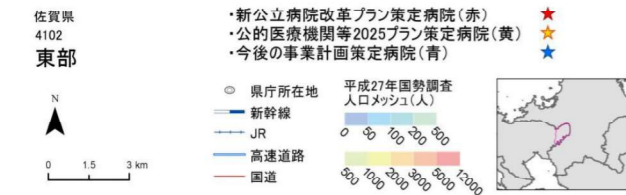
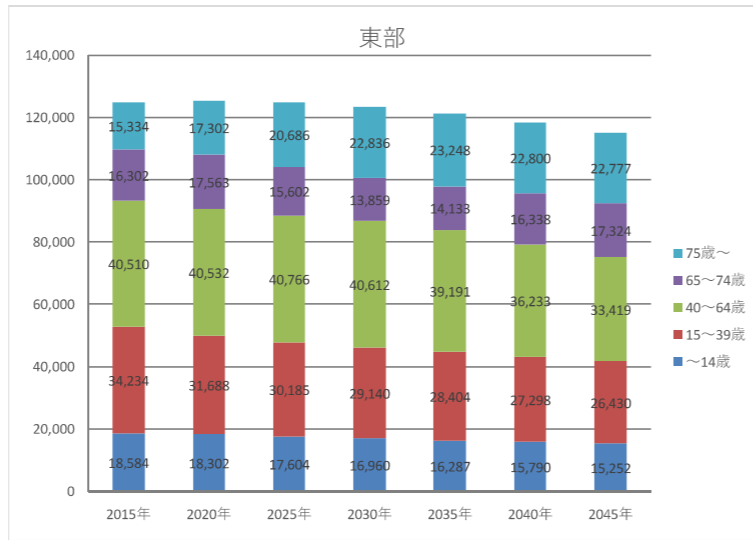

## ○基本情報

時点	人口	高齢化率	一般病院数	有床診療所数	一般病床数と療養病床数の合計	病床利用率 (病院のみ)		医療施設従事医師数	流入入院患者割合	流出入院患者割合
						一般病床	療養病床			
2014年度	124,857	23.9	12	19	1,863	80.4	95	217	50.0	31.3
2016年度	125,379	25.4	12	19	1,873	80.3	93.3	222	-	-
2025年度	124,843	29.1	-	-	-	-	-	-	-	-

## ○公立・公的病院等の病床数と「将来の病床数の必要量」との単純な比較 (2019年3月末時点)

項目	合計	高度	急性	回復	慢性	休棟中等	
							2025年の病床数の必要量 ①
2017年の病床数	公立・公的病院等 ②	356	0	76	60	165	55
	その他の医療機関 ③	1,247	8	338	127	742	32
	全医療機関 ④ (②+③)	1,603	8	414	187	907	87
2025年と2017年の比較	2017年の公立・公的病院等の病床数 ② / 2025年の病床数 ①	26%	0%	27%	13%	30%	
	2017年の全医療機関の病床数 ④ / 2025年の病床数 ①	119%	26%	145%	40%	162%	

## ○再編・統合協議事例なし

## ○個別の医療機関ごとの具体的対応方針の協議の状況 (2019年3月末時点)

No	病院名	設置主体	現状													救急車受入件数		
			第7次医療計画における役割									2017年度						
			がん	脳卒中	心血管疾患	糖尿病	精神疾患	救急	災害	へき地	周産期	小児	在宅	医師数	病床稼働率		平均在棟日数	
公立・公的病院等																		
1	独立行政法人国立病院機構東佐賀病院	公的等	○	○	○	○	○								24.4	0.71	57.0	256
その他の医療機関																		
2	医療法人好古堂すむのさと高尾病院	その他	○	○	○		○								5.9	0.97	173.2	
3	医療法人如水会 今村病院	その他	○	○	○		○				○			29.1	1.00	15.0	2,051	
4	医療法人好古堂きやま高尾病院	その他	○	○	○		○							4.7	0.91	349.7		
5	やよいがおか鹿毛病院	その他	○	○	○		○	○						26.6	0.85	24.0	723	
6	きやま鹿毛病院	その他												5.2	0.77	255.3		
7	若楠療育園	その他								○				7.4	0.99	1,602.0		
8	医療法人三樹会 三樹病院	その他	○	○	○									7.6	0.83	32.5	122	
9	医療法人仁徳会 今村病院	その他	○	○	○						○			3.8	0.85	57.5	12	
10	大島病院	その他	○	○	○		○							7.0	1.00	36.4	217	
11	松岡病院	その他		○	○	○	○	○						8.0	1.00	1,049.1	7	
12	医療法人啓心会啓心会病院	その他	○	○	○													

No	病床数 (2017年度病床機能報告)							具体的対応方針													No						
	病床数							2025年における役割							病床数 (2025年の予定)					議論の状況							
	合計	高度急性期	急性期	回復期	慢性期	休棟中等	非稼働	がん	脳卒中	心血管疾患	糖尿病	精神疾患	救急	災害	へき地	周産期	小児	在宅	合計			高度急性期	急性期	回復期	慢性期	休棟・廃止等	介護保険施設等へ移行
	356	0	76	60	165	55	55												301	0	76	60	165	0	0	合意済	1
	1,247	8	338	127	742	32	0												182	0	0	0	182	0	0	合意済	2
	179	8	97	30	44	0	0												179	24	97	58	0	0	0	協議中	3
	160	0	0	0	160	0	0												160	0	0	0	160	0	0	合意済	4
	152	0	102	50	0	0	0					○	○						259	0	81	118	60	0	0	合意済	5
	107	0	0	0	107	0	0																			協議未	6
	80	0	0	0	80	0	0												80	0	0	0	80	0	0	合意済	7
	56	0	40	0	16	0	0												56	0	32	8	16	0	0	協議中	8
	50	0	0	0	50	0	0												50	0	0	25	25	0	0	合意済	9
	50	0	24	26	0	0	0												50	0	24	26	0	0	0	合意済	10
	46	0	0	0	46	0	0												46	0	0	0	46	0	0	合意済	11
	-	-	-	-	-	-	-												180	0	0	60	120	0	0	合意済	12

# 佐賀県 北部構想区域における公立・公的病院等を中心とした機能分化・連携の状況

○地理の概要

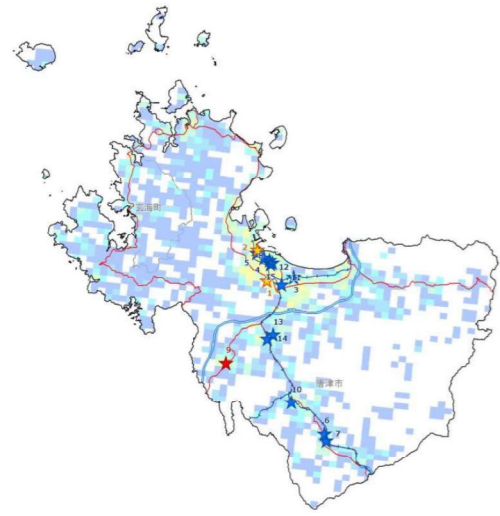

○人口の推移

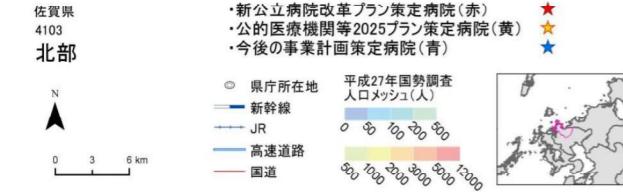
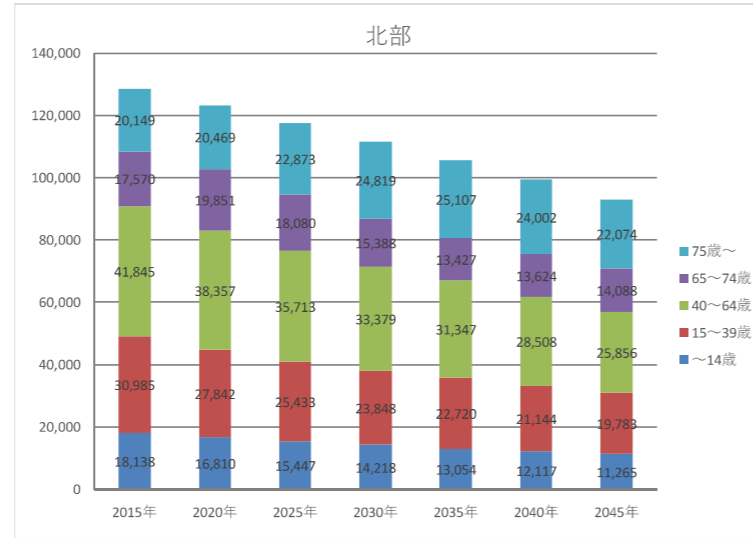

○基本情報

時点	人口	高齢化率	一般病院数	有床診療所数	一般病床数と療養病床数の合計	病床利用率 (病院のみ)		医療施設従事医師数	流入入院患者割合	流出入院患者割合
						一般病床	療養病床			
2014年度	133,675	28.0	15	25	1,873	82.8	90.4	270	11.1	15.8
2016年度	130,896	29.6	15	24	1,841	82.7	88.8	277	-	-
2025年度	117,546	34.8	-	-	-	-	-	-	-	-

○公立・公的病院等の病床数と「将来の病床数の必要量」との単純な比較 (2019年3月末時点)

		合計	高度	急性	回復	慢性	休棟中等
2025年の病床数の必要量 ①		1,185	101	378	269	437	
2017年の病床数	公立・公的病院等 ②	553	16	451	30	56	0
	その他の医療機関 ③	1,195	0	288	243	623	41
	全医療機関 ④ (②+③)	1,748	16	739	273	679	41
2025年と2017年の比較		2017年の公立・公的病院等の病床数 ② / 2025年の病床数 ①	47%	16%	119%	11%	13%
		2017年の全医療機関の病床数 ④ / 2025年の病床数 ①	148%	16%	196%	101%	155%

○再編・統合協議事例なし

○個別の医療機関ごとの具体的な対応方針の協議の状況 (2019年3月末時点)

No	病院名	設置主体	現状																	
			第7次医療計画における役割								2017年度									
			がん	脳卒中	心血管疾患	糖尿病	精神疾患	救急	災害	へき地	周産期	小児	在宅	医師数	病床稼働率	平均在棟日数	救急車受入件数			
公立・公的病院等																				
1	唐津赤十字病院	公的等	○	○	○	○		○	○	○	○	○					74.5	0.82	13.1	1,922
2	社会福祉法人恩賜財団済生会支部佐賀県済生会唐津病院	公的等	○	○	○	○		○									32.8	0.94	16.5	1,448
9	唐津市民病院きたはた	公立	○	○	○	○		○			○						6.1	0.86	73.9	82
その他の医療機関																				
3	医療法人松籟会河畔病院	その他	○	○	○	○		○									13.8	0.80	41.7	367
4	医療法人賛健会城内病院	その他	○	○	○	○		○									9.5	0.90	26.2	257
5	医療法人社団芳香会唐津第一病院	その他		○	○			○									3.5	0.63	50.7	113
6	宇都宮病院	その他	○	○	○	○											5.0	0.96	148.7	2
7	新屋敷病院	その他	○	○	○	○											3.1	0.96	256.0	10
8	医療法人修賢会藤崎病院	その他			○	○											12.0	0.96	25.3	92
9	唐津市民病院きたはた	公立	○	○	○	○		○			○						6.1	0.86	73.9	82
10	医療法人尚誠会冬野病院	その他	○		○												3.8	0.96	250.6	17
11	医療法人整和会副島整形外科病院	その他		○				○									6.8	0.95	28.5	54
12	唐津東松浦医師会医療センター	その他						○									7.6	0.84	21.5	116
13	からつ医療福祉センター	その他		○							○						6.5	0.96	1,006.3	
14	医療法人平川病院	その他	○	○	○	○											4.4	0.88	127.3	51
15	医療法人久保田産婦人科・麻酔科病院	その他	○								○									

設置主体 公立:新公立病院改革プラン策定病院、公的等:公的医療機関等2025プラン策定病院、その他:今後の事業計画策定病院

No	病床数 (2017年度病床機能報告)													具体的対応方針											No
	2025年における役割							病床数 (2025年の予定)						議論の状況											
	がん	脳卒中	心血管疾患	糖尿病	精神疾患	救急	災害	へき地	周産期	小児	在宅	合計	高度急性期		急性期	回復期	慢性期	休棟・廃止等	介護保険施設等へ移行						
合計	553	16	451	30	56	0	0																		
1	○	○	○	○	○	○	○	○	○	○	○	○	○	○	○	○	○	○	○	○	○	○	○	合意済	
2	○	○	○	○	○	○	○	○	○	○	○	○	○	○	○	○	○	○	○	○	○	○	○	合意済	
3	○	○	○	○	○	○	○	○	○	○	○	○	○	○	○	○	○	○	○	○	○	○	○	合意済	
4	○	○	○	○	○	○	○	○	○	○	○	○	○	○	○	○	○	○	○	○	○	○	○	合意済	
5	○	○	○	○	○	○	○	○	○	○	○	○	○	○	○	○	○	○	○	○	○	○	○	合意済	
6	○	○	○	○	○	○	○	○	○	○	○	○	○	○	○	○	○	○	○	○	○	○	○	合意済	
7	○	○	○	○	○	○	○	○	○	○	○	○	○	○	○	○	○	○	○	○	○	○	○	合意済	
8	○	○	○	○	○	○	○	○	○	○	○	○	○	○	○	○	○	○	○	○	○	○	○	合意済	
9	○	○	○	○	○	○	○	○	○	○	○	○	○	○	○	○	○	○	○	○	○	○	○	合意済	
10	○	○	○	○	○	○	○	○	○	○	○	○	○	○	○	○	○	○	○	○	○	○	○	合意済	
11	○	○	○	○	○	○	○	○	○	○	○	○	○	○	○	○	○	○	○	○	○	○	○	合意済	
12	○	○	○	○	○	○	○	○	○	○	○	○	○	○	○	○	○	○	○	○	○	○	○	合意済	
13	○	○	○	○	○	○	○	○	○	○	○	○	○	○	○	○	○	○	○	○	○	○	○	合意済	
14	○	○	○	○	○	○	○	○	○	○	○	○	○	○	○	○	○	○	○	○	○	○	○	合意済	
15	-	-	-	-	-	-	-	-	-	-	-	-	-	-	-	-	-	-	-	-	-	-	-	協議未	

医政局地域医療計画課調べ (精査中)

# 佐賀県 西部構想区域における公立・公的病院等を中心とした機能分化・連携の状況

## ○地理の概要

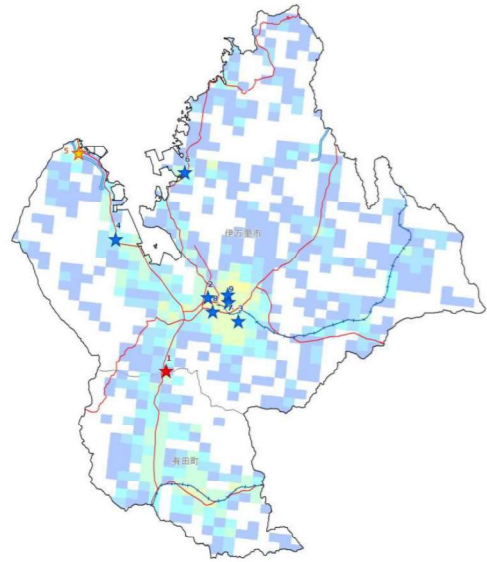

## ○人口の推移

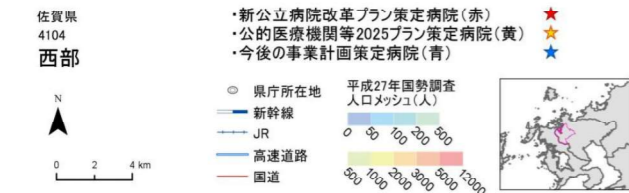
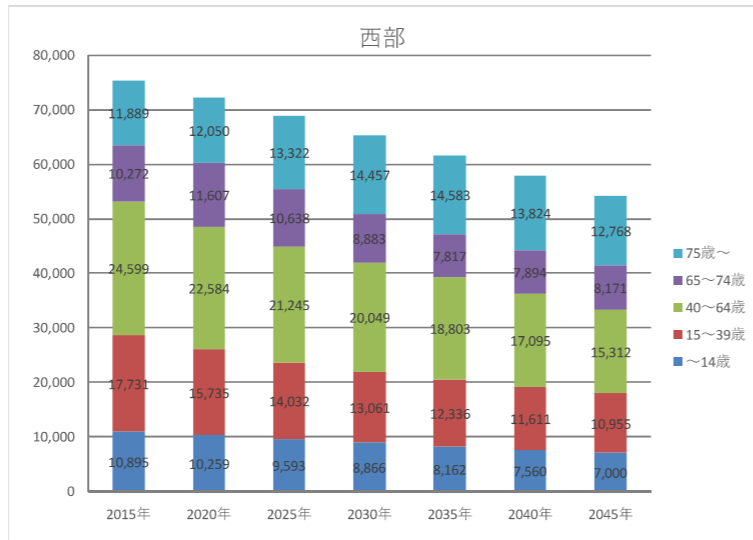

## ○基本情報

時点	人口	高齢化率	一般病院数	有床診療所数	一般病床数と療養病床数の合計	病床利用率(病院のみ)		医療施設従事医師数	流入入院患者割合	流出入院患者割合
						一般病床	療養病床			
2014年度	77,778	28.0	10	17	1,289	78.9	85.4	116	18.2	30.8
2016年度	76,550	29.8	9	16	1,216	76.7	87.8	120	-	-
2025年度	68,830	34.8	-	-	-	-	-	-	-	-

## ○公立・公的病院等の病床数と「将来の病床数の必要量」との単純な比較(2019年3月末時点)

		合計	高度	急性	回復	慢性	休棟中等
2025年の病床数の必要量 ①		719	32	171	244	272	
2017年の病床数	公立・公的病院等 ②	314	0	256	0	40	18
	その他の医療機関 ③	880	6	261	156	419	38
	全医療機関 ④ (②+③)	1,194	6	517	156	459	56
2025年と2017年の比較		2017年の公立・公的病院等の病床数 ② / 2025年の病床数 ①	44%	0%	150%	0%	15%
		2017年の全医療機関の病床数 ④ / 2025年の病床数 ①	166%	19%	302%	64%	169%

## ○再編・統合協議事例なし

## ○個別の医療機関ごとの具体的対応方針の協議の状況(2019年3月末時点)

No	病院名	設置主体	現状											救急車受入件数	No				
			第7次医療計画における役割								2017年度								
			がん	脳卒中	心血管疾患	糖尿病	精神疾患	救急	災害	へき地	周産期	小児	在宅			医師数	病床稼働率	平均在棟日数	
公立・公的病院等																			
1	伊万里有田共立病院	公立	○	○	○	○	○	○							21.3	0.86	10.6	1,291	
5	独立行政法人地域医療機能推進機構伊万里松浦病院	公的等	○			○		○							6.7	0.47	25.0	95	
その他の医療機関																			
2	社会医療法人謙仁会山元記念病院	その他	○	○	○	○	○								13.4	0.88	26.1	752	
3	医療法人幸善会前田病院	その他	○	○	○	○	○								12.5	0.92	40.2	45	
4	医療法人光仁会西田病院	その他	○	○	○	○									8.4	0.85	35.3	286	
6	小島病院	その他	○	○	○	○	○								6.7	0.99	84.6	41	
7	口石病院	その他		○	○	○		○							4.1	0.15	149.0	2	
8	山口病院	その他	○	○	○	○		○							4.9	0.82	56.5	7	
9	隅田病院	その他	○		○	○		○							3.6	0.95	175.8	18	

病床数(2017年度病床機能報告)		2025年における役割															議論の状況	No								
合計	高度急性期	急性期	回復期	慢性期	休棟中等	非稼働	病床数(2025年の予定)								休棟・廃止等	介護保険施設等へ移行										
							がん	脳卒中	心血管疾患	糖尿病	精神疾患	救急	災害	へき地					周産期	小児	在宅	合計	高度急性期	急性期	回復期	慢性期
314	0	256	0	40	18	18																				
202	0	202	0	0	0	0																			合意済	1
112	0	54	0	40	18	18																		合意済	5	
880	6	261	156	419	38	38																				
150	0	54	48	48	0	0																		協議中	2	
129	0	40	0	89	0	0																		協議中	3	
118	0	60	38	20	0	0																		協議中	4	
70	0	0	0	70	0	0																		協議中	6	
69	0	0	0	69	0	0																		合意済	7	
60	0	0	34	26	0	0																		協議中	8	
50	0	0	0	50	0	0																		協議中	9	





# 長崎県 長崎構想区域における公立・公的病院等を中心とした機能分化・連携の状況

## ○地理の概要

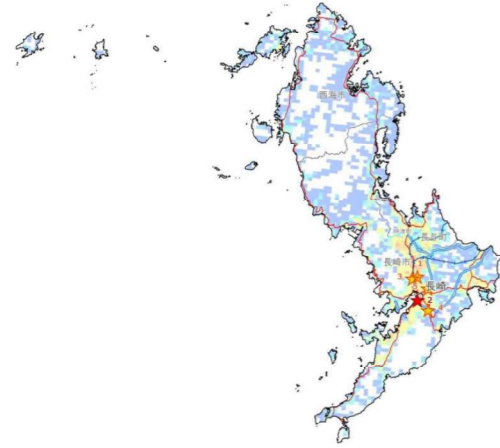

## ○人口の推移

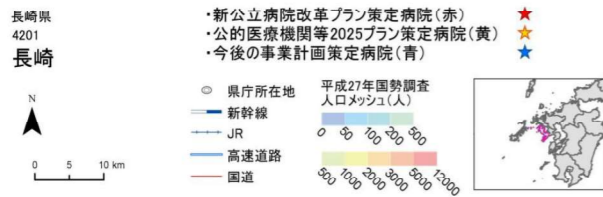
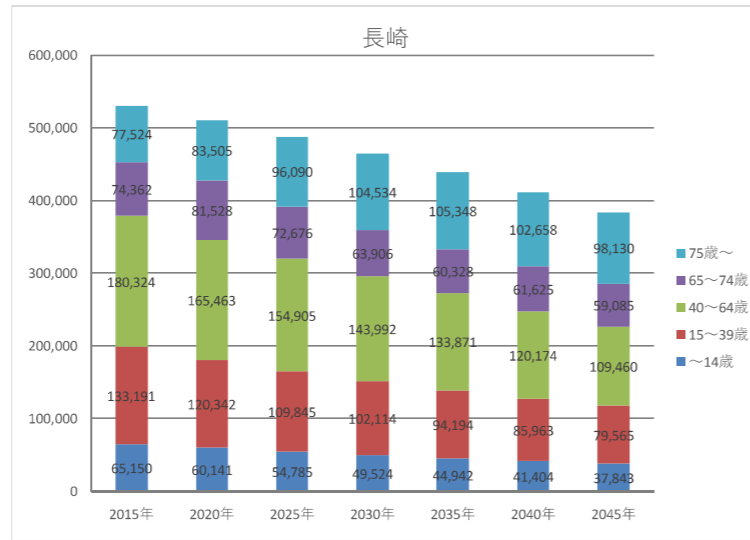

## ○基本情報

時点	人口	高齢化率	一般病院数	有床診療所数	一般病床数と療養病床数の合計	病床利用率 (病院のみ)		医療施設従事医師数	流入入院患者割合	流出入院患者割合
						一般病床	療養病床			
2014年度	539,486	27.5	46	91	8,803	76.5	92.6	2,027	9.2	6.3
2016年度	534,099	29.2	44	84	8,662	77.5	90.4	2,052	-	-
2025年度	488,301	34.6	-	-	-	-	-	-	-	-

## ○公立・公的病院等の病床数と「将来の病床数の必要量」との単純な比較 (2019年3月末時点)

		合計	高度	急性	回復	慢性	休棟中等
2025年の病床数の必要量 ①		7,401	651	2,437	2,537	1,776	
2017年の病床数	公立・公的病院等 ②	2,141	886	975	137	143	0
	その他の医療機関 ③	6,288	10	2,658	1,317	2,155	148
	全医療機関 ④ (②+③)	8,429	896	3,633	1,454	2,298	148
2025年と2017年の比較	2017年の公立・公的病院等の病床数 ② / 2025年の病床数 ①	29%	136%	40%	5%	8%	
	2017年の全医療機関の病床数 ④ / 2025年の病床数 ①	114%	138%	149%	57%	129%	

## ○再編・統合協議事例なし

## ○個別の医療機関ごとの具体的な対応方針の協議の状況 (2019年3月末時点)

No	病院名	設置主体	現状												救急車受入件数			
			第7次医療計画における役割										2017年度					
			がん	脳卒中	心血管疾患	糖尿病	精神疾患	救急	災害	へき地	周産期	小児	在宅	医師数		病床稼働率	平均在棟日数	
公立・公的病院等																		
1	長崎大学病院	公的等	○	○	○		○	○		○	○		○	○	610.5	0.82	8.9	2,161
2	長崎みなとメディカルセンター市民病院	公立	○	○	○		○	○		○	○		○	○	111.1	0.78	9.3	4,501
3	日本赤十字社長崎原爆病院	公的等	○		○		○	○							61.4	0.82	10.6	2,066
4	国立病院機構長崎病院	公的等								○					15.2	0.84	81.1	30
5	済生会病院	公的等		○	○		○	○							52.2	0.61	11.1	2,435
その他の医療機関																		

No	病床数 (2017年度病床機能報告)																	2025年における役割										議論の状況	No
	病床数 (2017年度病床機能報告)							2025年における役割										病床数 (2025年の予定)											
	合計	高度急性期	急性期	回復期	慢性期	休棟中等	非稼働	がん	脳卒中	心血管疾患	糖尿病	精神疾患	救急	災害	へき地	周産期	小児	在宅	合計	高度急性期	急性期	回復期	慢性期	休棟・廃止等	介護保険施設等へ移行				
	2,141	886	975	137	143	0	0																						
1	812	812	0	0	0	0	○	○	○										827	827	0	0	0	0	0	0	合意済	1	
2	494	54	440	0	0	0	○	○	○										494	54	440	0	0	0	0	0	合意済	2	
3	350	8	342	0	0	0	○	○	○										315	6	309	0	0	0	0	0	合意済	3	
4	280	0	0	137	143	0	○										○		280	0	0	168	112	0	0	0	合意済	4	
5	205	12	193	0	0	0	○	○											205	12	193	0	0	0	0	0	合意済	5	
	6,288	10	2,658	1,317	2,155	148	117																						

# 長崎県 佐世保県北構想区域における公立・公的病院等を中心とした機能分化・連携の状況

## ○地理の概要

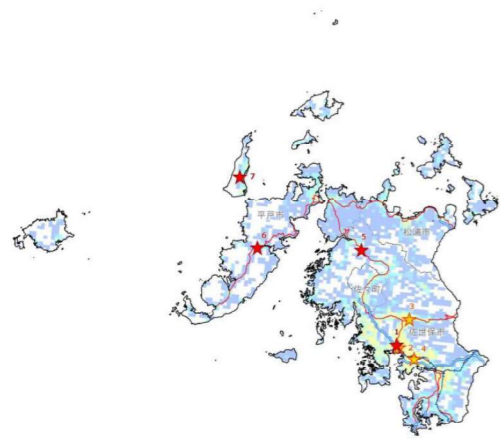

## ○人口の推移

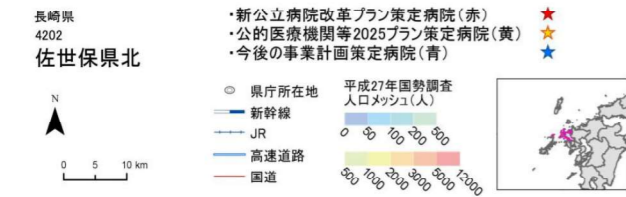
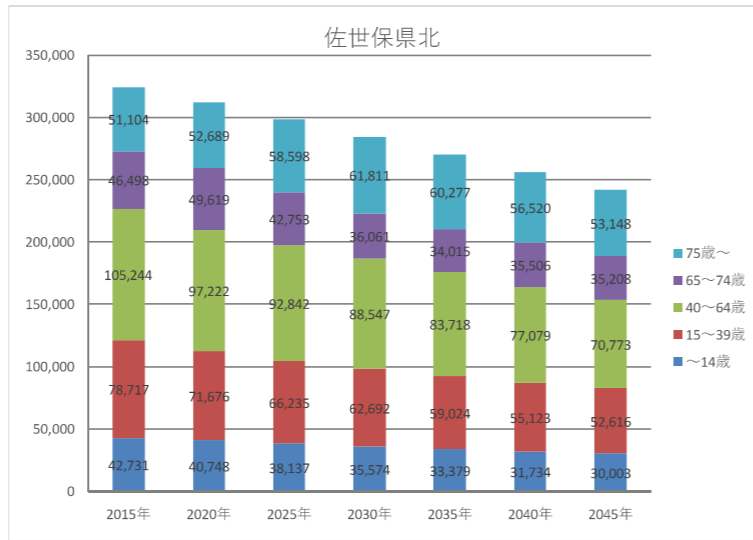

## ○基本情報

時点	人口	高齢化率	一般病院数	有床診療所数	一般病床数と療養病床数の合計	病床利用率 (病院のみ)		医療施設従事医師数	流入入院患者割合	流出入院患者割合
						一般病床	療養病床			
2014年度	332,183	29.0	30	79	5,533	74.7	90.6	721	7.7	12.7
2016年度	326,715	30.5	29	66	5,347	74.9	90.2	738	-	-
2025年度	298,565	33.9	-	-	-	-	-	-	-	-

## ○公立・公的病院等の病床数と「将来の病床数の必要量」との単純な比較 (2019年3月末時点)

		合計	高度	急性	回復	慢性	休棟中等
2025年の病床数の必要量 ①		3,511	319	1,086	1,242	864	
2017年の病床数	公立・公的病院等 ②	1,992	333	1,477	40	42	100
	その他の医療機関 ③	3,114	0	916	588	1,526	84
	全医療機関 ④ (②+③)	5,106	333	2,393	628	1,568	184
2025年と2017年の比較		2017年の公立・公的病院等の病床数 ② / 2025年の病床数 ①	57%	104%	136%	3%	5%
		2017年の全医療機関の病床数 ④ / 2025年の病床数 ①	145%	104%	220%	51%	181%

## ○再編・統合協議事例なし

## ○個別の医療機関ごとの具体的対応方針の協議の状況 (2019年3月末時点)

No	病院名	設置主体	現状													救急車受入件数
			第7次医療計画における役割								2017年度					
			がん	脳卒中	心血管疾患	糖尿病	精神疾患	救急	災害	へき地	周産期	小児	在宅	医師数	病床稼働率	
公立・公的病院等																
1	佐世保市立総合医療センター	公立	○	○	○		○	○		○	○		144.9	0.87	10.8	3,364
2	佐世保共済病院	公的等			○		○			○			59.5	0.69	12.8	1,459
3	長崎労災病院	公的等		○	○		○	○					52.2	0.86	15.7	2,132
4	佐世保中央病院	公的等	○	○	○		○						69.6	0.85	12.0	2,480
5	北松中央病院	公立			○		○	○					10.8	0.56	16.2	468
6	平戸市民病院	公立					○						11.5	0.69	21.8	322
7	平戸市立生月病院	公立					○						4.3	0.77	27.9	126
その他の医療機関																

病床数 (2017年度病床機能報告)							具体的対応方針													議論の状況	No							
合計	高度急性期	急性期	回復期	慢性期	休棟中等	非稼働	2025年における役割								病床数 (2025年の予定)													
							がん	脳卒中	心血管疾患	糖尿病	精神疾患	救急	災害	へき地	周産期	小児	在宅	合計	高度急性期			急性期	回復期	慢性期	休棟・廃止等	介護保険施設等へ移行		
1,992	333	1,477	40	42	100	100																						
570	183	387	0	0	0	0	○	○	○	○																	合意済	1
413	89	229	40	0	55	55			○																		合意済	2
350	6	344	0	0	0	0		○	○																		合意済	3
312	55	257	0	0	0	0	○	○	○																		合意済	4
187	0	142	0	0	45	45	○			○																	合意済	5
100	0	58	0	42	0	0																					合意済	6
60	0	60	0	0	0	0																					合意済	7
3,114	0	916	588	1,526	84	74																						

# 長崎県 県央構想区域における公立・公的病院等を中心とした機能分化・連携の状況

## ○地理の概要

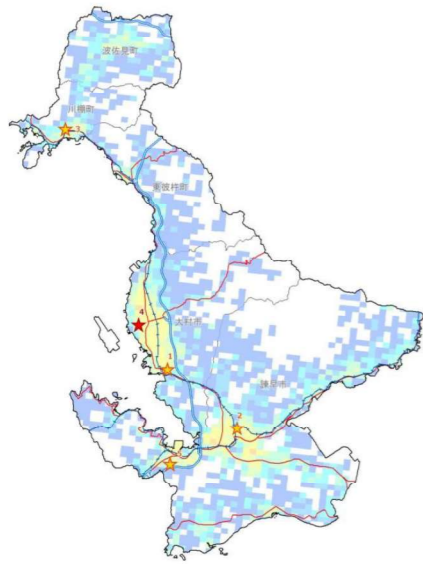

## ○人口の推移

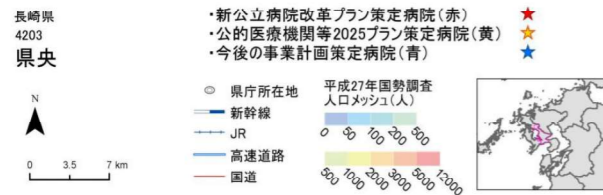
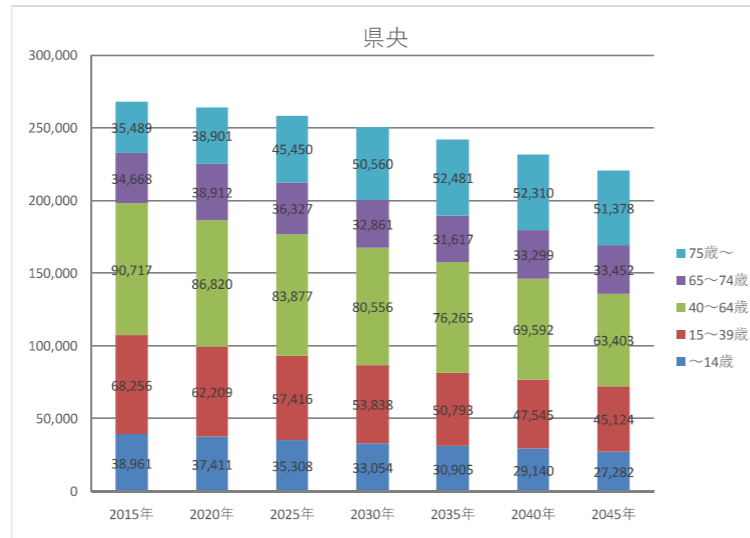

## ○基本情報

時点	人口	高齢化率	一般病院数	有床診療所数	一般病床数と療養病床数の合計	病床利用率(病院のみ)		医療施設従事医師数	流入入院患者割合	流出入院患者割合
						一般病床	療養病床			
2014年度	273,086	25.1	23	69	4,757	81.1	90.2	809	30.6	15.0
2016年度	272,103	26.6	23	65	4,724	82.3	88.4	817	-	-
2025年度	258,378	31.7	-	-	-	-	-	-	-	-

## ○公立・公的病院等の病床数と「将来の病床数の必要量」との単純な比較(2019年3月末時点)

	合計	高度	急性	回復	慢性	休棟中等
2025年の病床数の必要量 ①	3,560	359	1,063	993	1,145	
2017年の病床数	公立・公的病院等 ②	1,528	294	996	178	60
	その他の医療機関 ③	2,956	0	744	392	1,717
	全医療機関 ④ (②+③)	4,484	294	1,740	570	1,777
2025年と2017年の比較	2017年の公立・公的病院等の病床数 ② / 2025年の病床数 ①	43%	82%	94%	18%	5%
	2017年の全医療機関の病床数 ④ / 2025年の病床数 ①	126%	82%	164%	57%	155%

## ○再編・統合協議事例なし

## ○個別の医療機関ごとの具体的対応方針の協議の状況(2019年3月末時点)

No	病院名	設置主体	現状													救急車受入件数				
			第7次医療計画における役割								2017年度									
			がん	脳卒中	心血管疾患	糖尿病	精神疾患	救急	災害	へき地	周産期	小児	在宅	医師数	病床稼働率		平均在棟日数			
公立・公的病院等																				
1	長崎医療センター	公的等	○	○	○	○	○	○	○	○	○	○	○	○	○	○	187.0	0.90	10.2	4,496
2	諫早総合病院	公的等	○	○	○			○	○			○				80.7	0.84	9.3	2,476	
3	長崎川棚医療センター	公的等		○	○			○	○							23.2	0.90	19.8	1,062	
4	市立大村市民病院	公立			○			○								33.0	0.90	13.7	799	
5	日本赤十字社長崎原爆諫早病院	公的等			○			○								12.5	0.88	15.0	443	
その他の医療機関																				

No	病院名	設置主体	具体的対応方針													議論の状況	No														
			病床数 (2017年度病床機能報告)						2025年における役割						病床数 (2025年の予定)																
			合計	高度急性期	急性期	回復期	慢性期	休棟中等	非稼働	がん	脳卒中	心血管疾患	糖尿病	精神疾患	救急			災害	へき地	周産期	小児	在宅	合計	高度急性期	急性期	回復期	慢性期	休棟・廃止等	介護保険施設等へ移行		
1,528	294	996	178	60	0	0																									
610	278	332	0	0	0	0	○	○	○																		合意済	1			
315	8	307	0	0	0	0	○	○	○																	合意済	2				
280	0	179	41	60	0	0	○	○																	55	60	0	0	合意済	3	
212	8	106	98	0	0	0			○																	合意済	4				
111	0	72	39	0	0	0			○																	52	0	0	0	合意済	5
2,956	0	744	392	1,717	103	84																									

# 長崎県 県南構想区域における公立・公的病院等を中心とした機能分化・連携の状況

## ○地理の概要

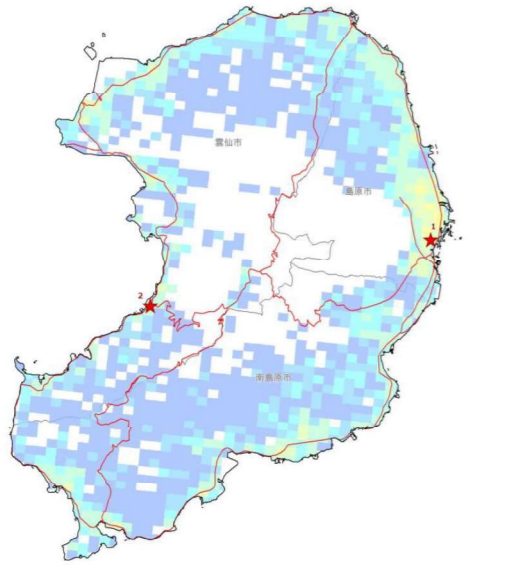

## ○人口の推移

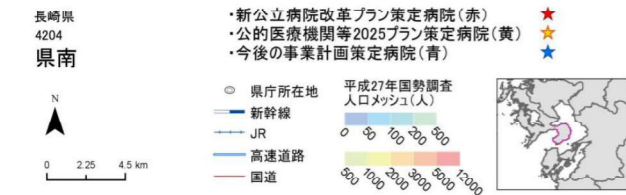
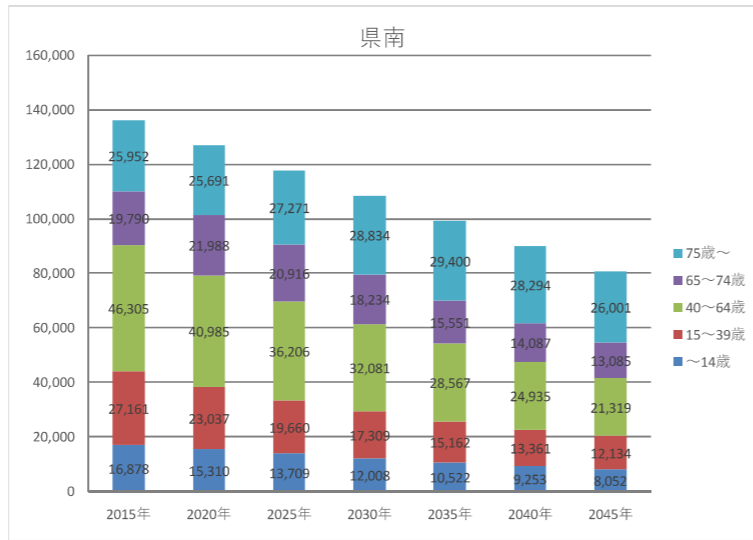

## ○基本情報

時点	人口	高齢化率	一般病院数	有床診療所数	一般病床数と療養病床数の合計	病床利用率 (病院のみ)		医療施設従事医師数	流入入院患者割合	流出入院患者割合
						一般病床	療養病床			
2014年度	143,471	31.9	15	38	2,168	84.3	89.4	234	5.0	26.9
2016年度	139,584	33.6	15	37	2,147	84.7	88.7	243	-	-
2025年度	117,762	40.9	-	-	-	-	-	-	-	-

## ○公立・公的病院等の病床数と「将来の病床数の必要量」との単純な比較 (2019年3月末時点)

項目	合計	高度	急性	回復	慢性	休棟中等	
							2025年の病床数の必要量 ①
2017年の病床数	公立・公的病院等 ②	400	8	332	60	0	0
	その他の医療機関 ③	1,730	8	621	355	667	79
	全医療機関 ④ (②+③)	2,130	16	953	415	667	79
2025年と2017年の比較	2017年の公立・公的病院等の病床数 ② / 2025年の病床数 ①	28%	8%	68%	13%	0%	
	2017年の全医療機関の病床数 ④ / 2025年の病床数 ①	148%	17%	194%	87%	179%	

## ○再編・統合協議事例なし

## ○個別の医療機関ごとの具体的対応方針の協議の状況 (2019年3月末時点)

No	病院名	設置主体	現状											救急車受入件数	No				
			第7次医療計画における役割							2017年度									
			がん	脳卒中	心血管疾患	糖尿病	精神疾患	救急	災害	へき地	周産期	小児	在宅			医師数	病床稼働率	平均在棟日数	
公立・公的病院等																			
1	長崎県島原病院	公立	○	○	○		○	○							34.8	0.72	10.7	1,911	
2	公立新小浜病院	公立			○		○								12.8	0.64	16.7	665	
その他の医療機関																			

合計	病床数 (2017年度病床機能報告)											2025年における役割											議論の状況	No					
	病床数 (2017年度病床機能報告)						2025年における役割					病床数 (2025年の予定)																	
	高度急性期	急性期	回復期	慢性期	休棟中等	非稼働	がん	脳卒中	心血管疾患	糖尿病	精神疾患	救急	災害	へき地	周産期	小児	在宅	合計	高度急性期	急性期	回復期	慢性期			休棟・廃止等	介護保険施設等へ移行			
400	8	332	60	0	0	0																							
250	8	242	0	0	0	0	○	○	○		○	○						254	8	246	0	0	0	0	0	0	0	合意済	1
150	0	90	60	0	0	0			○		○							150	0	60	90	0	0	0	0	0	0	合意済	2
1,730	8	621	355	667	79	41																							

# 長崎県 五島構想区域における公立・公的病院等を中心とした機能分化・連携の状況

## ○地理の概要

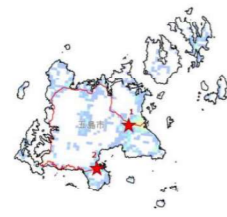

## ○人口の推移

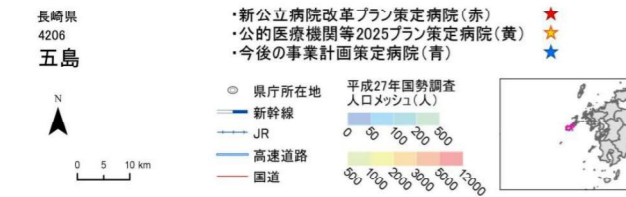
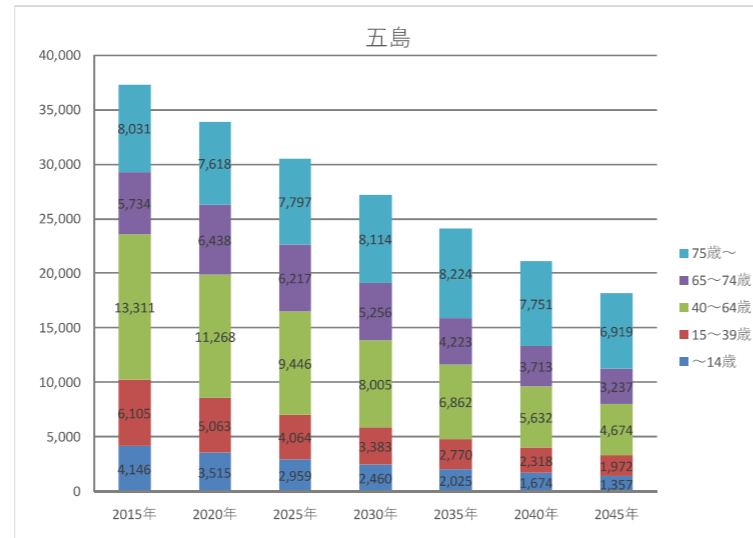

## ○基本情報

時点	人口	高齢化率	一般病院数	有床診療所数	一般病床数と療養病床数の合計	病床利用率(病院のみ)		医療施設従事医師数	流入入院患者割合	流出入院患者割合
						一般病床	療養病床			
2014年度	39,614	35.2	4	12	604	75.5	90.5	74	0.0	33.3
2016年度	38,297	37.0	4	10	557	75.1	86.3	71	-	-
2025年度	30,483	46.0	-	-	-	-	-	-	-	-

## ○公立・公的病院等の病床数と「将来の病床数の必要量」との単純な比較(2019年3月末時点)

		合計	高度	急性	回復	慢性	休棟中等
2025年の病床数の必要量 ①		337	18	116	154	49	
2017年の病床数	公立・公的病院等 ②	285	0	285	0	0	0
	その他の医療機関 ③	272	0	141	17	92	22
	全医療機関 ④ (②+③)	557	0	426	17	92	22
2025年と2017年の比較	2017年の公立・公的病院等の病床数 ② / 2025年の病床数 ①	85%	0%	246%	0%	0%	
	2017年の全医療機関の病床数 ④ / 2025年の病床数 ①	165%	0%	367%	11%	188%	

## ○再編・統合協議事例なし

## ○個別の医療機関ごとの具体的対応方針の協議の状況(2019年3月末時点)

No	病院名	設置主体	現状											救急車受入件数		
			第7次医療計画における役割							2017年度						
			がん	脳卒中	心血管疾患	糖尿病	精神疾患	救急	災害	へき地	周産期	小児	在宅		医師数	病床稼働率
公立・公的病院等																
1	長崎県五島中央病院	公立	○	○			○	○	○		○		29.5	0.71	16.9	1,201
2	長崎県富江病院	公立					○						3.4	0.93	31.0	73
その他の医療機関																

No	病床数 (2017年度病床機能報告)															2025年における役割										議論の状況	No
	病床数 (2017年度病床機能報告)							2025年における役割								病床数 (2025年の予定)											
	合計	高度急性期	急性期	回復期	慢性期	休棟中等	非稼働	がん	脳卒中	心血管疾患	糖尿病	精神疾患	救急	災害	へき地	周産期	小児	在宅	合計	高度急性期	急性期	回復期	慢性期	休棟・廃止等	介護保険施設等へ移行		
	285	0	285	0	0	0	0												230	0	180	50	0	0	0	合意済	1
	230	0	230	0	0	0	0	○	○			○	○	○		○			45	0	15	30	0	0	0	合意済	2
	55	0	55	0	0	0	0					○															
	272	0	141	17	92	22	4																				

# 長崎県 上五島構想区域における公立・公的病院等を中心とした機能分化・連携の状況

## ○地理の概要

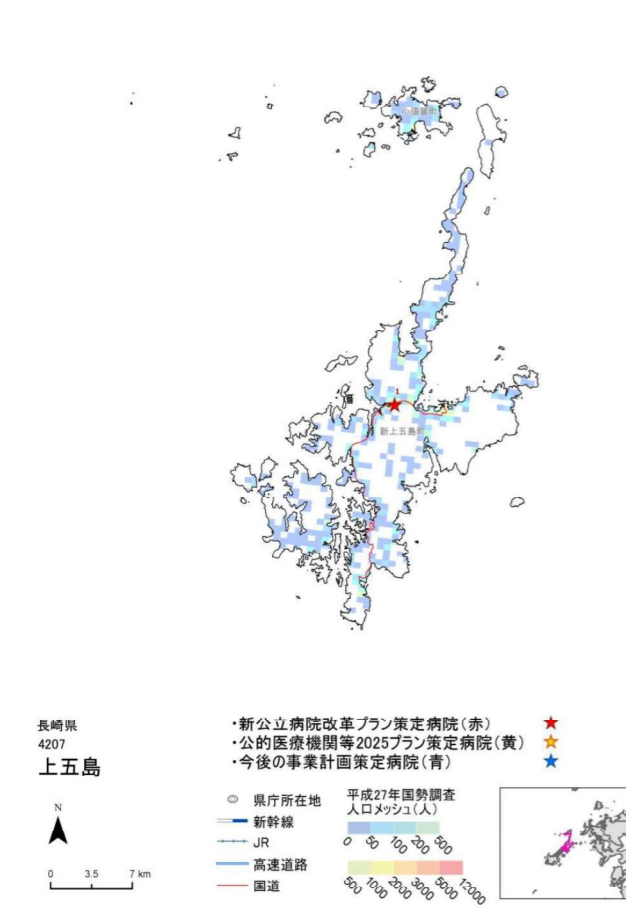

## ○人口の推移

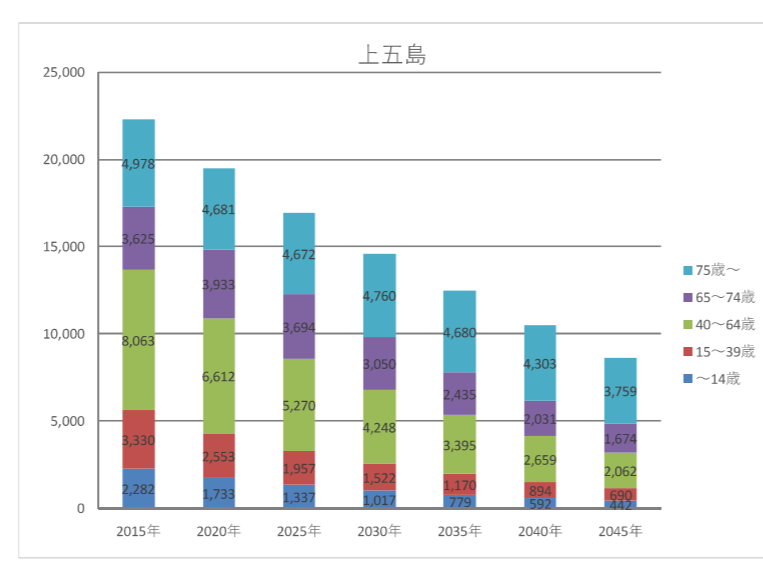

## ○基本情報

時点	人口	高齢化率	一般病院数	有床診療所数	一般病床数と療養病床数の合計	病床利用率 (病院のみ)		医療施設従事医師数	流入入院患者割合	流出入院患者割合
						一般病床	療養病床			
2014年度	23,822	37.0	1	1	199	79.5	73.2	31	0.0	66.7
2016年度	22,718	39.0	1	1	199	85.6	75.3	29	-	-
2025年度	16,930	49.4	-	-	-	-	-	-	-	-

## ○公立・公的病院等の病床数と「将来の病床数の必要量」との単純な比較 (2019年3月末時点)

		合計	高度	急性	回復	慢性	休棟中等
2025年の病床数の必要量 ①		130	0	51	54	25	
2017年の病床数	公立・公的病院等 ②	182	0	132	0	50	0
	その他の医療機関 ③	17	0	17	0	0	0
	全医療機関 ④ (②+③)	199	0	149	0	50	0
2025年と2017年の比較	2017年の公立・公的病院等の病床数 ② / 2025年の病床数 ①	140%	-	259%	0%	200%	
	2017年の全医療機関の病床数 ④ / 2025年の病床数 ①	153%	-	292%	0%	200%	

## ○再編・統合協議事例なし

## ○個別の医療機関ごとの具体的対応方針の協議の状況 (2019年3月末時点)

No	病院名	設置主体	現状													救急車受入件数			
			第7次医療計画における役割									2017年度							
			がん	脳卒中	心血管疾患	糖尿病	精神疾患	救急	災害	へき地	周産期	小児	在宅	医師数	病床稼働率		平均在棟日数		
公立・公的病院等																			
1	長崎県上五島病院	公立	○	○				○	○	○						25.5	0.81	15.8	732
その他の医療機関																			

No	病床数 (2017年度病床機能報告)														2025年における役割										議論の状況	No	
	病床数 (2017年度病床機能報告)							2025年における役割							病床数 (2025年の予定)												
	合計	高度急性期	急性期	回復期	慢性期	休棟中等	非稼働	がん	脳卒中	心血管疾患	糖尿病	精神疾患	救急	災害	へき地	周産期	小児	在宅	合計	高度急性期	急性期	回復期	慢性期	休棟・廃止等			介護保険施設等へ移行
	182	0	132	0	50	0	0												182	0	132	50	0	0	0	合意済	1
	17	0	17	0	0	0	0																				

# 長崎県 杵岐構想区域における公立・公的病院等を中心とした機能分化・連携の状況

## ○地理の概要

## ○人口の推移

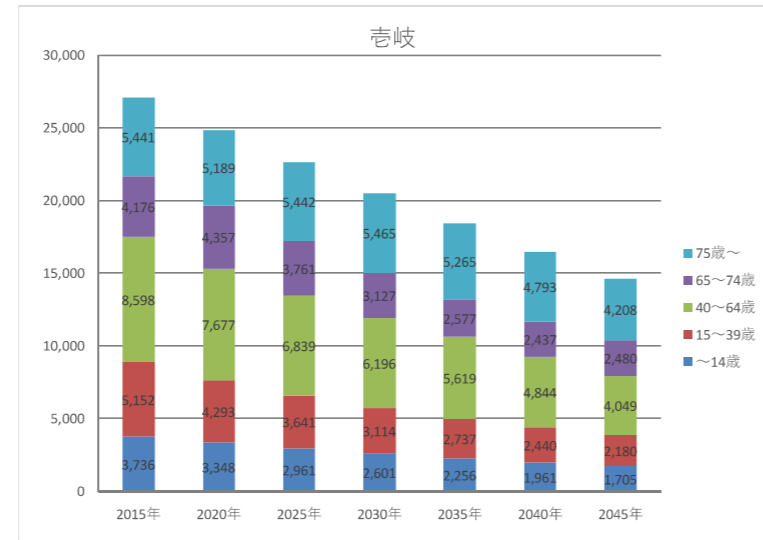
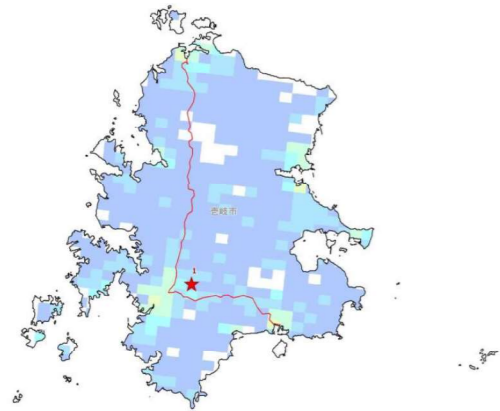

## ○個別の医療機関ごとの具体的対応方針の協議の状況(2019年3月末時点)

No	病院名	設置主体	現状													救急車受入件数				
			第7次医療計画における役割								2017年度									
			がん	脳卒中	心血管疾患	糖尿病	精神疾患	救急	災害	へき地	周産期	小児	在宅	医師数	病床稼働率		平均在棟日数			
公立・公的病院等																				
1	長崎県杵岐病院	公立	○					○	○				○				21.4	0.89	18.9	1,060
その他の医療機関																				

## ○基本情報

時点	人口	高齢化率	一般病院数	有床診療所数	一般病床数と療養病床数の合計	病床利用率(病院のみ)		医療施設従事医師数	流入入院患者割合	流出入院患者割合
						一般病床	療養病床			
2014年度	28,493	33.9	6	1	476	79.5	86.7	41	0.0	33.3
2016年度	27,581	35.4	5	0	428	75.5	81.5	43	-	-
2025年度	22,644	40.6	-	-	-	-	-	-	-	-

## ○公立・公的病院等の病床数と「将来の病床数の必要量」との単純な比較(2019年3月末時点)

		合計	高度	急性	回復	慢性	休棟中等
2025年の病床数の必要量 ①		265	0	74	94	97	
2017年の病床数	公立・公的病院等 ②	168	0	77	43	48	0
	その他の医療機関 ③	260	0	132	0	128	0
	全医療機関 ④ (②+③)	428	0	209	43	176	0
2025年と2017年の比較							
2017年の公立・公的病院等の病床数 ② / 2025年の病床数 ①		63%	-	104%	46%	49%	
2017年の全医療機関の病床数 ④ / 2025年の病床数 ①		162%	-	282%	46%	181%	

## ○再編・統合協議事例なし

		具体的対応方針																	議論の状況	No					
		病床数 (2017年度病床機能報告)							2025年における役割							病床数 (2025年の予定)									
合計	高度急性期	急性期	回復期	慢性期	休棟中等	非稼働	がん	脳卒中	心血管疾患	糖尿病	精神疾患	救急	災害	へき地	周産期	小児	在宅	合計			高度急性期	急性期	回復期	慢性期	休棟・廃止等
168	0	77	43	48	0	0																			
168	0	77	43	48	0	0	○					○	○				○	168	0	77	43	48	0	0	合意済
260	0	132	0	128	0	0																			

# 長崎県 対馬構想区域における公立・公的病院等を中心とした機能分化・連携の状況

## ○地理の概要

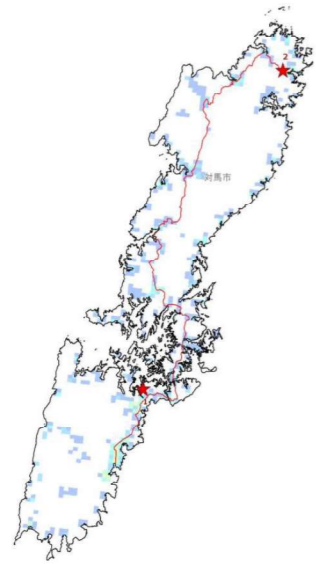

## ○人口の推移

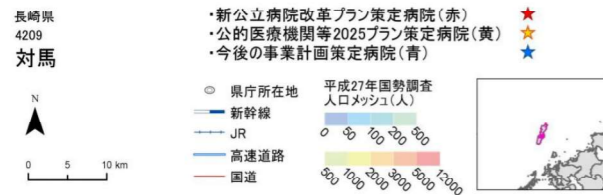
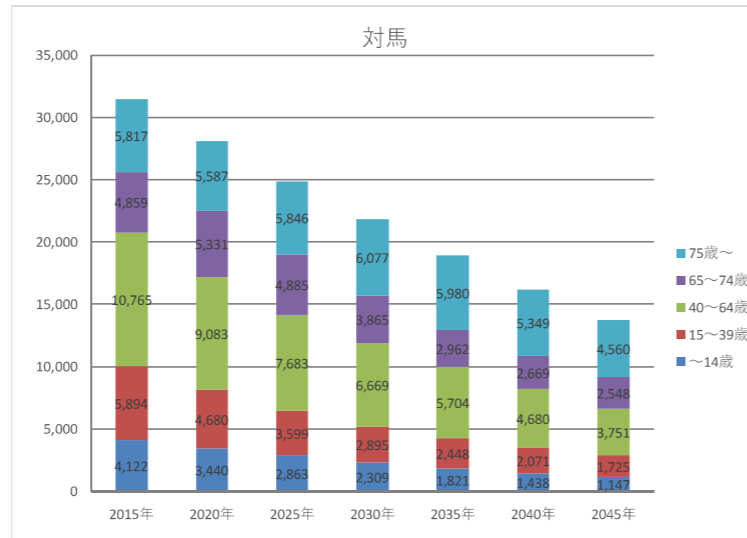

## ○基本情報

時点	人口	高齢化率	一般病院数	有床診療所数	一般病床数と療養病床数の合計	病床利用率 (病院のみ)		医療施設従事医師数	流入入院患者割合	流出入院患者割合
						一般病床	療養病床			
2014年度	33,000	32.5	3	1	347	76.6	18.5	51	0.0	25.0
2016年度	31,853	34.2	2	1	288	77.7	-	49	-	-
2025年度	24,876	43.1	-	-	-	-	-	-	-	-

## ○公立・公的病院等の病床数と「将来の病床数の必要量」との単純な比較 (2019年3月末時点)

		合計	高度	急性	回復	慢性	休棟中等
2025年の病床数の必要量 ①		223	14	82	111	16	
2017年の病床数	公立・公的病院等 ②	282	8	164	50	60	0
	その他の医療機関 ③	6	0	0	0	0	6
	全医療機関 ④ (②+③)	288	8	164	50	60	6
2025年と2017年の比較		2017年の公立・公的病院等の病床数 ② / 2025年の病床数 ①	126%	57%	200%	45%	375%
		2017年の全医療機関の病床数 ④ / 2025年の病床数 ①	129%	57%	200%	45%	375%

## ○再編・統合協議事例なし

## ○個別の医療機関ごとの具体的な対応方針の協議の状況 (2019年3月末時点)

No	病院名	設置主体	現状											救急車受入件数		
			第7次医療計画における役割							2017年度						
			がん	脳卒中	心血管疾患	糖尿病	精神疾患	救急	災害	へき地	周産期	小児	在宅		医師数	病床稼働率
公立・公的病院等																
1	長崎県対馬病院	公立	○	○			○	○	○		○		34.7	0.87	15.1	1,425
2	長崎県上対馬病院	公立	○				○	○				4.0	0.65	19.6	113	
その他の医療機関																

No	具体的な対応方針																議論の状況	No									
	病床数 (2017年度病床機能報告)							2025年における役割							病床数 (2025年の予定)												
	合計	高度急性期	急性期	回復期	慢性期	休棟中等	非稼働	がん	脳卒中	心血管疾患	糖尿病	精神疾患	救急	災害	へき地	周産期			小児	在宅	合計	高度急性期	急性期	回復期	慢性期	休棟・廃止等	介護保険施設等へ移行
	282	8	164	50	60	0	0												222	0	122	100	0	0	0	合意済	1
	60	0	0	0	60	0	0	○				○		○					60	0	0	0	60	0	0	合意済	2
	6	0	0	0	0	6	6																				



# 熊本県 宇城構想区域における公立・公的病院等を中心とした機能分化・連携の状況

## ○地理の概要

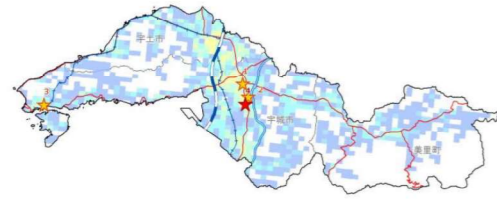

## ○人口の推移

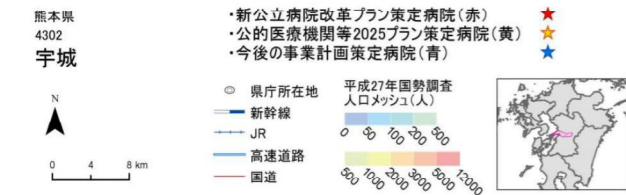
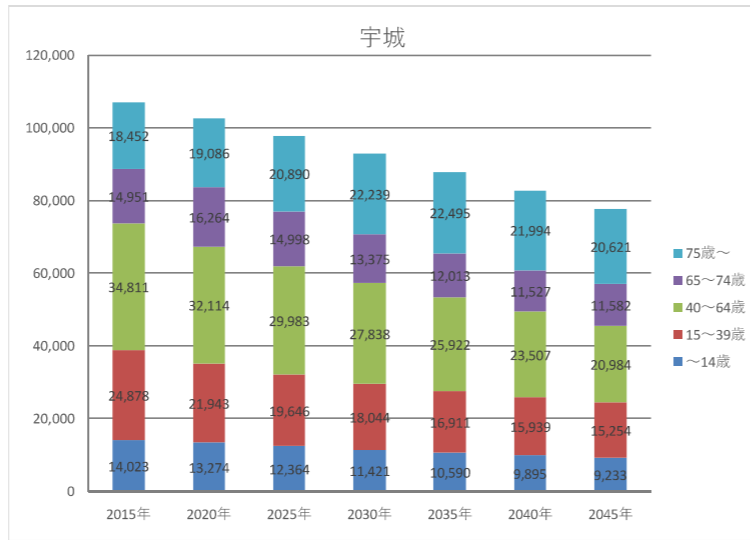

## ○基本情報

時点	人口	高齢化率	一般病院数	有床診療所数	一般病床数と療養病床数の合計	病床利用率(病院のみ)		医療施設従事医師数	流入入院患者割合	流出入院患者割合
						一般病床	療養病床			
2014年度	110,632	29.7	10	18	1,503	81	89.7	182	43.8	52.6
2016年度	108,481	31.2	10	17	1,472	82.3	87	174	-	-
2025年度	97,881	36.7	-	-	-	-	-	-	-	-

## ○公立・公的病院等の病床数と「将来の病床数の必要量」との単純な比較(2019年3月末時点)

		合計	高度	急性	回復	慢性	休棟中等
2025年の病床数の必要量 ①		997	25	214	356	402	
2017年の病床数	公立・公的病院等 ②	523	0	253	194	76	0
	その他の医療機関 ③	949	0	212	57	642	38
	全医療機関 ④ (②+③)	1,472	0	465	251	718	38
2025年と2017年の比較	2017年の公立・公的病院等の病床数 ② / 2025年の病床数 ①	52%	0%	118%	54%	19%	
	2017年の全医療機関の病床数 ④ / 2025年の病床数 ①	148%	0%	217%	71%	179%	

## ○再編・統合協議事例なし

## ○個別の医療機関ごとの具体的対応方針の協議の状況(2019年3月末時点)

No	病院名	設置主体	現状													救急車受入件数			
			第7次医療計画における役割								2017年度								
			がん	脳卒中	心血管疾患	糖尿病	精神疾患	救急	災害	へき地	周産期	小児	在宅	医師数	病床稼働率		平均在棟日数		
公立・公的病院等																			
1	宇城総合病院	公的等														21.9	0.99	25.7	1,334
2	独立行政法人国立病院機構熊本南病院	公的等	○													15.0	0.81	26.7	364
3	済生会みすみ病院	公的等												○		10.7	0.93	19.6	917
4	国民健康保険 宇城市民病院	公立														5.6	0.59	17.2	55
その他の医療機関																			

病床数(2017年度病床機能報告)		2025年における役割															議論の状況	No										
合計	高度急性期	急性期	回復期	慢性期	休棟中等	非稼働	がん	脳卒中	心血管疾患	糖尿病	精神疾患	救急	災害	へき地	周産期	小児			在宅	合計	高度急性期	急性期	回復期	慢性期	休棟・廃止等	介護保険施設等へ移行		
523	0	253	194	76	0	0																						
200	0	94	106	0	0	0						○	○						200	10	84	106	0	0	0	0	合意済	1
150	0	74	0	76	0	0	○					○							150	0	74	0	76	0	0	0	合意済	2
128	0	40	88	0	0	0						○					○		128	0	24	104	0	0	0	0	合意済	3
45	0	45	0	0	0	0						○							45	0	45	0	0	0	0	0	合意済	4
949	0	212	57	642	38	38																						

# 熊本県 有明構想区域における公立・公的病院等を中心とした機能分化・連携の状況

## ○地理の概要

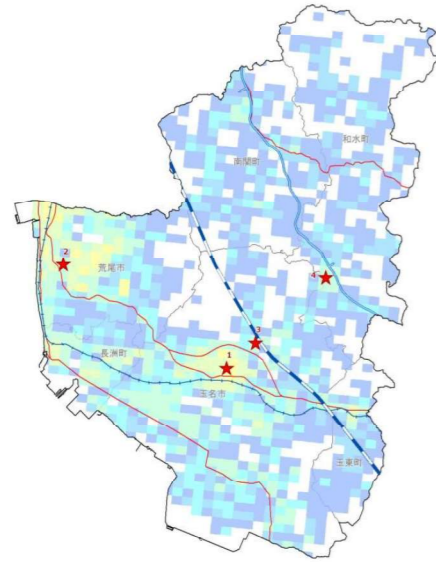

## ○人口の推移

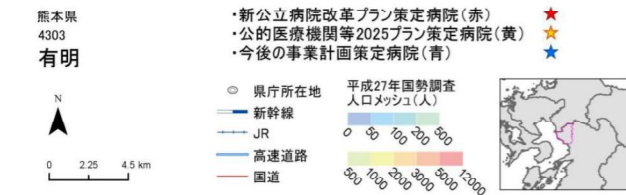
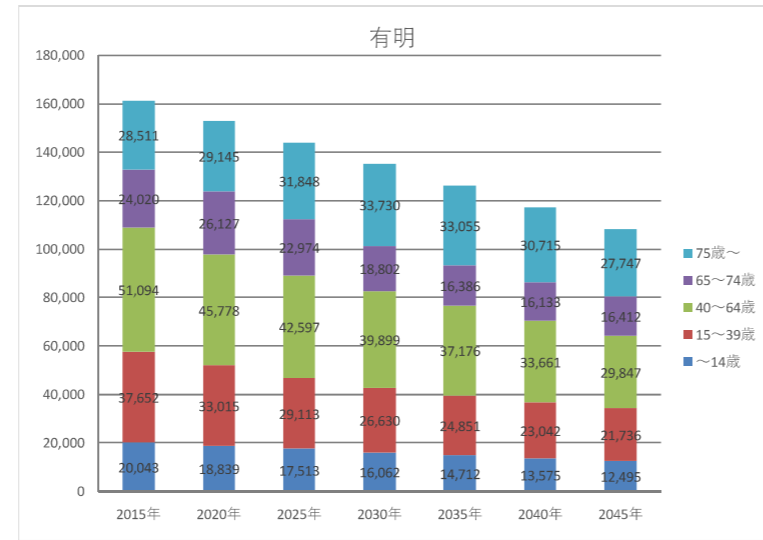

## ○基本情報

時点	人口	高齢化率	一般病院数	有床診療所数	一般病床数と療養病床数の合計	病床利用率 (病院のみ)		医療施設従事医師数	流入入院患者割合	流出入院患者割合
						一般病床	療養病床			
2014年度	166,738	31.3	8	35	2,092	78.1	91	284	9.5	36.7
2016年度	163,970	32.9	8	33	2,069	85.4	91.4	289	-	-
2025年度	144,045	38.1	-	-	-	-	-	-	-	-

## ○公立・公的病院等の病床数と「将来の病床数の必要量」との単純な比較 (2019年3月末時点)

	合計	高度	急性	回復	慢性	休棟中等	
2025年の病床数の必要量 ①	1,296	83	359	399	455		
2017年の病床数	公立・公的病院等 ②	813	18	509	176	92	18
	その他の医療機関 ③	1,237	0	254	253	691	39
	全医療機関 ④ (②+③)	2,050	18	763	429	783	57
2025年と2017年の比較	2017年の公立・公的病院等の病床数 ② / 2025年の病床数 ①	63%	22%	142%	44%	20%	
	2017年の全医療機関の病床数 ④ / 2025年の病床数 ①	158%	22%	213%	108%	172%	

## ○再編・統合協議事例あり (対象医療機関：公立玉名中央病院、玉名地域保健医療センター)

## ○個別の医療機関ごとの具体的対応方針の協議の状況 (2019年3月末時点)

No	病院名	設置主体	現状													救急車受入件数		
			第7次医療計画における役割								2017年度							
			がん	脳卒中	心血管疾患	糖尿病	精神疾患	救急	災害	へき地	周産期	小児	在宅	医師数	病床稼働率		平均在棟日数	
公立・公的病院等																		
1	公立玉名中央病院	公立			○			○	○			○			65.4	0.88	14.0	2,286
2	荒尾市民病院	公立	○	○	○			○				○			45.1	0.79	14.7	2,357
3	社団法人玉名郡市医師会立玉名地域保健医療センター	公立						○						○	13.4	0.91	24.8	157
4	国民健康保険 和水町立病院	公立						○							5.0	0.62	36.3	203
その他の医療機関																		

No	具体的対応方針																	No								
	病床数 (2017年度病床機能報告)							2025年における役割							病床数 (2025年の予定)				議論の状況							
	合計	高度急性期	急性期	回復期	慢性期	休棟中等	非稼働	がん	脳卒中	心血管疾患	糖尿病	精神疾患	救急	災害	へき地	周産期	小児			在宅	合計	高度急性期	急性期	回復期	慢性期	休棟・廃止等
	813	18	509	176	92	18	18																			
1	302	0	262	40	0	0	0		○	○		○	○				○		402	18	294	90	0	0	0	協議中
2	270	18	194	40	0	18	18	○	○	○		○				○			270	18	206	46	0	0	0	協議中
3	150	0	53	47	50	0	0					○														協議中
4	91	0	0	49	42	0	0					○							79	0	0	49	30	0	0	協議中
	1,237	0	254	253	691	39	6																			

# 熊本県 鹿本構想区域における公立・公的病院等を中心とした機能分化・連携の状況

## ○地理の概要

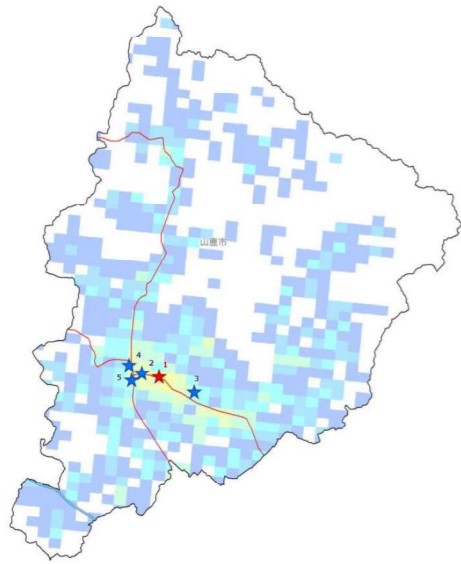

## ○人口の推移

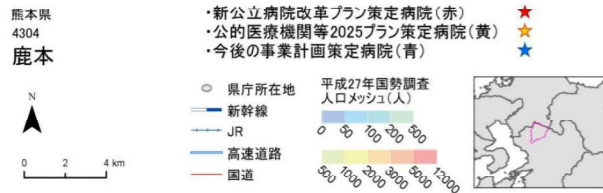
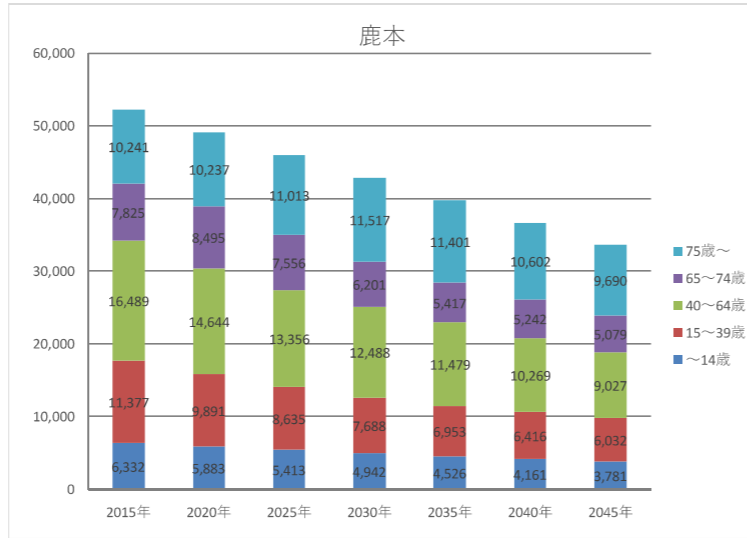

## ○基本情報

時点	人口	高齢化率	一般病院数	有床診療所数	一般病床数と療養病床数の合計	病床利用率 (病院のみ)		医療施設従事医師数	流入入院患者割合	流出入院患者割合
						一般病床	療養病床			
2014年度	54,860	33.1	5	13	828	74.6	70.3	93	28.6	37.5
2016年度	53,645	34.7	5	13	827	78.4	88.9	97	-	-
2025年度	45,973	40.4	-	-	-	-	-	-	-	-

## ○公立・公的病院等の病床数と「将来の病床数の必要量」との単純な比較 (2019年3月末時点)

		合計	高度	急性	回復	慢性	休棟中等
2025年の病床数の必要量 ①		486	33	147	207	99	
2017年の病床数	公立・公的病院等 ②	197	6	140	38	13	0
	その他の医療機関 ③	630	0	214	154	243	19
	全医療機関 ④ (②+③)	827	6	354	192	256	19
2025年と2017年の比較		2017年の公立・公的病院等の病床数 ② / 2025年の病床数 ①	41%	18%	95%	18%	13%
		2017年の全医療機関の病床数 ④ / 2025年の病床数 ①	170%	18%	241%	93%	259%

## ○再編・統合協議事例なし

## ○個別の医療機関ごとの具体的対応方針の協議の状況 (2019年3月末時点)

No	病院名	設置主体	現状													救急車受入件数			
			第7次医療計画における役割								2017年度								
			がん	脳卒中	心血管疾患	糖尿病	精神疾患	救急	災害	へき地	周産期	小児	在宅	医師数	病床稼働率		平均在棟日数		
公立・公的病院等																			
1	山鹿市民医療センター	公立	○	○			○	○								27.7	0.60	11.5	1,026
その他の医療機関																			
2	山鹿中央病院	その他		○			○									16.7	0.91	34.4	313
3	保利病院	その他		○			○									8.3	0.74	45.3	474
4	山鹿温泉リハビリテーション病院	その他														12.0	0.94	108.6	
5	三森循環器科・呼吸器科病院	その他					○									6.1	0.78	26.8	148

		具体的対応方針																	議論の状況	No						
病床数 (2017年度病床機能報告)							2025年における役割							病床数 (2025年の予定)												
合計	高度急性期	急性期	回復期	慢性期	休棟中等	非稼働	がん	脳卒中	心血管疾患	糖尿病	精神疾患	救急	災害	へき地	周産期	小児	在宅	合計			高度急性期	急性期	回復期	慢性期	休棟・廃止等	介護保険施設等へ移行
197	6	140	38	13	0	0												197	6	140	38	13	0	0	合意済	1
630	0	214	154	243	19	19												120	0	65	18	37	0	0	合意済	2
120	0	32	28	60	0	0		○										120	0	32	28	60	0	0	合意済	3
101	0	0	33	68	0	0												101	0	0	35	66	0	0	合意済	4
58	0	58	0	0	0	0						○						58	0	48	10	0	0	0	合意済	5

# 熊本県 菊池構想区域における公立・公的病院等を中心とした機能分化・連携の状況

## ○地理の概要

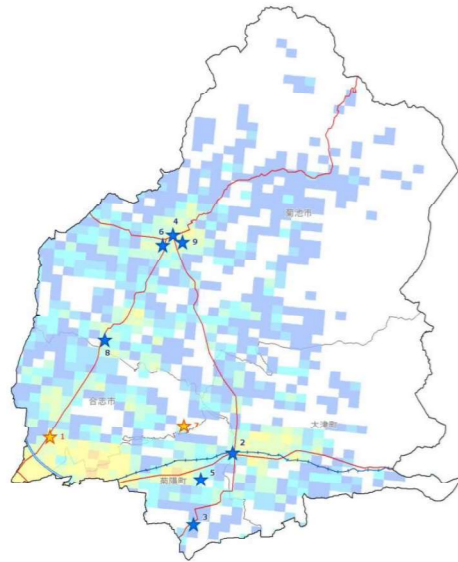

## ○人口の推移

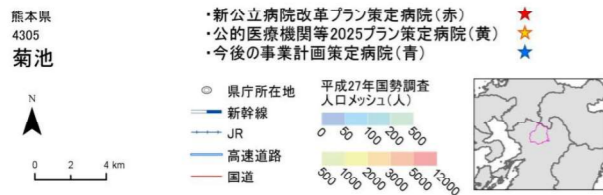
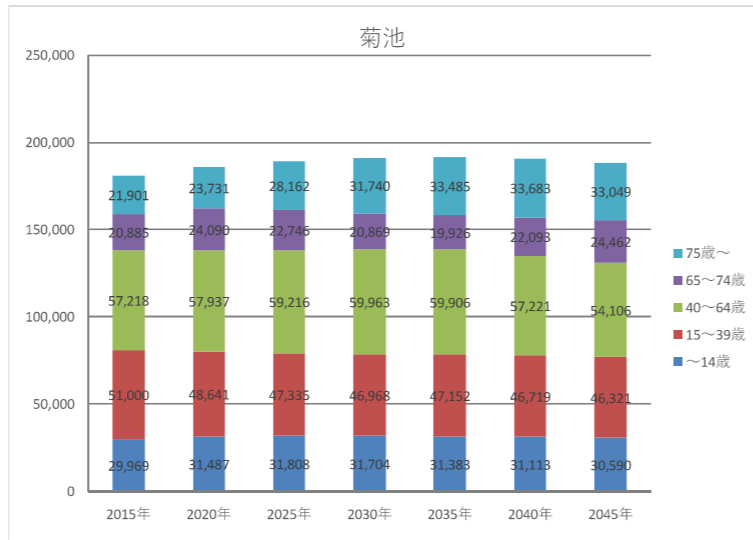

## ○基本情報

時点	人口	高齢化率	一般病院数	有床診療所数	一般病床数と療養病床数の合計	病床利用率(病院のみ)		医療施設従事医師数	流入入院患者割合	流出入院患者割合
						一般病床	療養病床			
2014年度	182,957	22.9	13	20	3,122	64.8	92.1	311	40.0	40.0
2016年度	185,666	23.8	13	20	2,889	68.4	87.8	322	-	-
2025年度	189,267	26.9	-	-	-	-	-	-	-	-

## ○公立・公的病院等の病床数と「将来の病床数の必要量」との単純な比較(2019年3月末時点)

		合計	高度	急性	回復	慢性	休棟中等
2025年の病床数の必要量 ①		1,684	64	453	578	589	
2017年の病床数	公立・公的病院等 ②	593	0	283	0	310	0
	その他の医療機関 ③	2,272	0	593	429	1,118	132
	全医療機関 ④ (②+③)	2,865	0	876	429	1,428	132
2025年と2017年の比較	2017年の公立・公的病院等の病床数 ② / 2025年の病床数 ①	35%	0%	62%	0%	53%	
	2017年の全医療機関の病床数 ④ / 2025年の病床数 ①	170%	0%	193%	74%	242%	

## ○再編・統合協議事例なし

## ○個別の医療機関ごとの具体的対応方針の協議の状況(2019年3月末時点)

No	病院名	設置主体	現状											救急車受入件数	No			
			第7次医療計画における役割							2017年度								
			がん	脳卒中	心血管疾患	糖尿病	精神疾患	救急	災害	へき地	周産期	小児	在宅			医師数	病床稼働率	平均在棟日数
公立・公的病院等																		
1	独立行政法人国立病院機構熊本西幸荘病院	公的等	○	○			○				○			43.8	0.74	25.7	1,656	
7	独立行政法人国立病院機構菊池病院	公的等					○							8.0	0.95	-	6	
その他の医療機関																		
2	熊本セントラル病院	その他		○			○							34.2	0.62	16.6	1,453	
3	熊本リハビリテーション病院	その他					○							42.5	0.96	33.7	267	
4	菊池中央病院	その他					○							10.3	0.86	47.4	167	
5	菊陽台病院	その他					○							7.3	0.53	53.5	108	
6	菊池都市医師会立病院	その他					○							16.2	0.94	28.9	264	
8	岸病院	その他					○							3.3	0.91	112.1	3	
9	川口病院	その他					○	○						8.7	0.99	30.1	457	

No	病床数 (2017年度病床機能報告)											具体的対応方針											No			
	病床数						2025年における役割					病床数 (2025年の予定)						議論の状況								
	合計	高度急性期	急性期	回復期	慢性期	休棟中等	がん	脳卒中	心血管疾患	糖尿病	精神疾患	救急	災害	へき地	周産期	小児	在宅		合計	高度急性期	急性期	回復期		慢性期	休棟・廃止等	介護保険施設等へ移行
	593	0	283	0	310	0												458	0	180	48	230	55	0	合意済	1
	80	0	0	0	80	0				○								100	0	0	0	100	0	0	合意済	7
	2,272	0	593	429	1,118	132	97											246	0	96	150	0	62	0	合意済	2
	308	0	109	150	0	49	49	○			○							225	0	90	135	0	0	0	合意済	3
	225	0	90	135	0	0	0				○							97	0	60	0	37	0	0	合意済	4
	144	0	60	0	84	0	0				○							89	0	0	42	47	0	50	合意済	5
	139	0	42	0	97	0	0				○							120	0	40	40	40	0	0	合意済	6
	120	0	38	38	44	0	0				○							32	0	0	0	32	0	24	合意済	8
	64	0	0	0	64	0	0				○							60	0	60	0	0	0	0	合意済	9
	60	0	60	0	0	0	0				○	○													合意済	

# 熊本県 阿蘇構想区域における公立・公的病院等を中心とした機能分化・連携の状況

## ○地理の概要

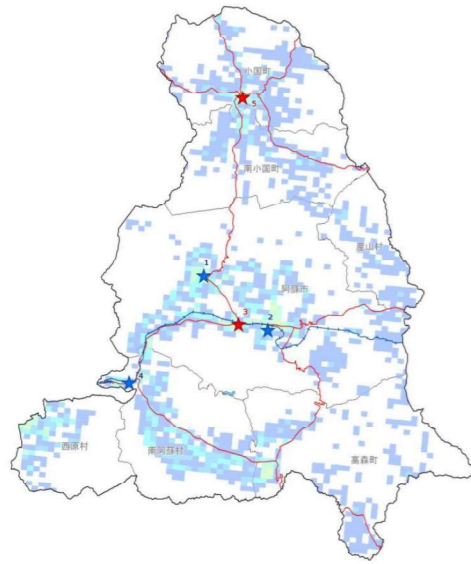

## ○人口の推移

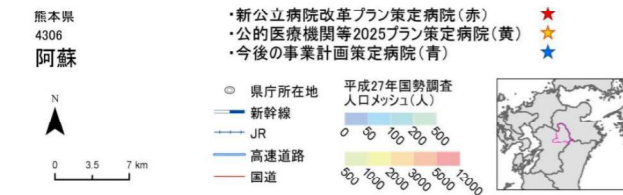
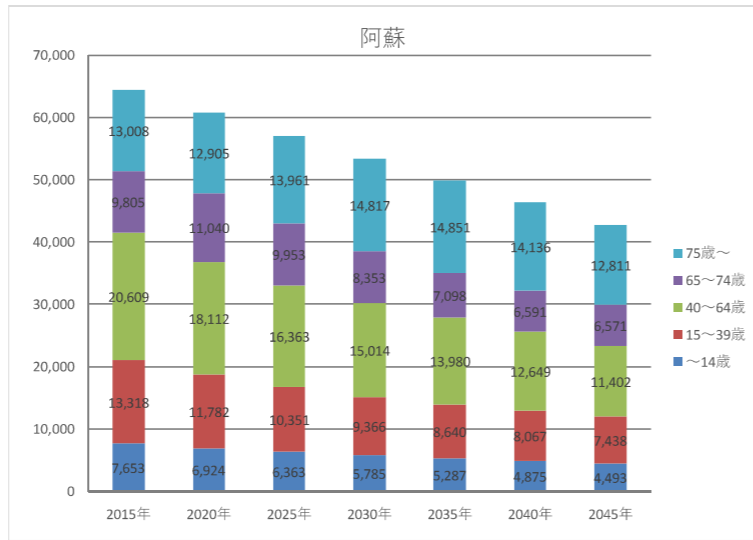

## ○基本情報

時点	人口	高齢化率	一般病院数	有床診療所数	一般病床数と療養病床数の合計	病床利用率 (病院のみ)		医療施設従事医師数	流入入院患者割合	流出入院患者割合
						一般病床	療養病床			
2014年度	67,458	33.6	5	11	880	64.7	97.8	92	12.5	46.2
2016年度	65,000	35.6	4	9	759	74.9	97.6	86	-	-
2025年度	56,991	42.0	-	-	-	-	-	-	-	-

## ○公立・公的病院等の病床数と「将来の病床数の必要量」との単純な比較 (2019年3月末時点)

		合計	高度	急性	回復	慢性	休棟中等
2025年の病床数の必要量 ①		447	20	119	110	198	
2017年の病床数	公立・公的病院等 ②	195	0	195	0	0	0
	その他の医療機関 ③	614	0	124	39	346	105
	全医療機関 ④ (②+③)	809	0	319	39	346	105
2025年と2017年の比較		2017年の公立・公的病院等の病床数 ② / 2025年の病床数 ①	44%	0%	164%	0%	0%
		2017年の全医療機関の病床数 ④ / 2025年の病床数 ①	181%	0%	268%	35%	175%

## ○再編・統合協議事例なし

## ○個別の医療機関ごとの具体的な対応方針の協議の状況 (2019年3月末時点)

No	病院名	設置主体	現状													救急車受入件数			
			第7次医療計画における役割								2017年度								
			がん	脳卒中	心血管疾患	糖尿病	精神疾患	救急	災害	へき地	周産期	小児	在宅	医師数	病床稼働率		平均在棟日数		
公立・公的病院等																			
3	阿蘇医療センター	公立		○	○											11.4	0.81	16.7	1,047
5	小国公立病院	公立														8.9	0.65	19.1	364
その他の医療機関																			
1	阿蘇温泉病院	その他														13.6	0.94	69.4	79
2	大阿蘇病院	その他														6.3	0.97	97.9	160
4	阿蘇立野病院	その他											○		2.0	-	-	-	-

No	病床数 (2017年度病床機能報告)																2025年における役割										議論の状況	No
	病床数 (2017年度病床機能報告)							2025年における役割									病床数 (2025年の予定)											
	合計	高度急性期	急性期	回復期	慢性期	休棟中等	非稼働	がん	脳卒中	心血管疾患	糖尿病	精神疾患	救急	災害	へき地	周産期	小児	在宅	合計	高度急性期	急性期	回復期	慢性期	休棟・廃止等	介護保険施設等へ移行			
	195	0	195	0	0	0	0																					
3	120	0	120	0	0	0	0	○	○	○								○	120	0	120	0	0	0	0	0	合意済	3
5	75	0	75	0	0	0	0											○	75	0	75	0	0	0	0	0	合意済	5
	614	0	124	39	346	105	105																					
1	260	0	62	20	178	0	0												260	0	56	26	178	0	0	合意済	1	
2	154	0	0	0	154	0	0												136	0	0	0	136	13	0	合意済	2	
4	88	0	0	0	0	88	88											○	56	0	0	56	0	32	0	合意済	4	

# 熊本県 八代構想区域における公立・公的病院等を中心とした機能分化・連携の状況

## ○地理の概要

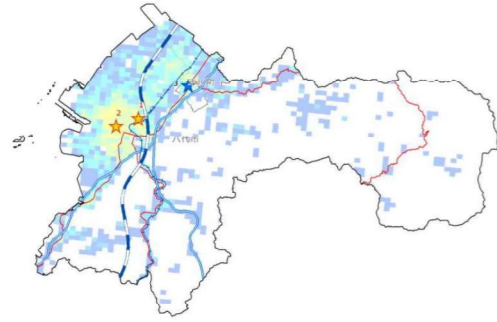

## ○人口の推移

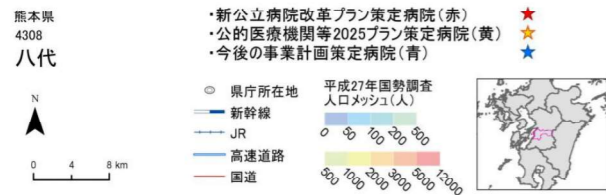
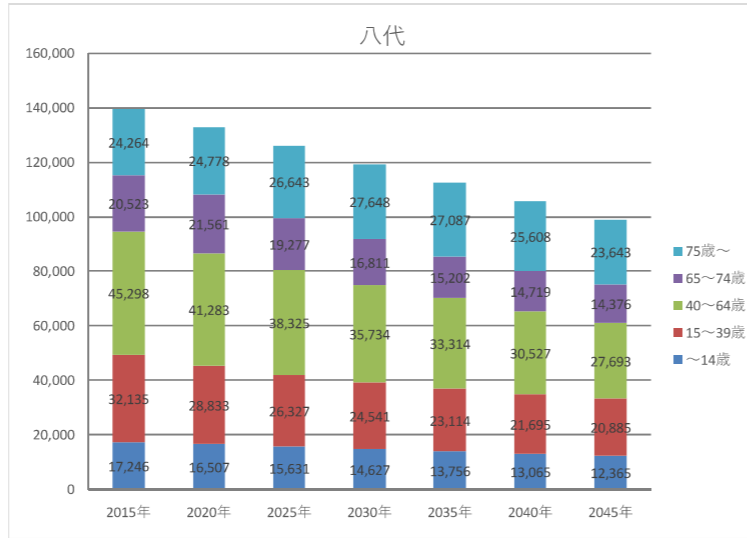

## ○基本情報

時点	人口	高齢化率	一般病院数	有床診療所数	一般病床数と療養病床数の合計	病床利用率(病院のみ)		医療施設従事医師数	流入入院患者割合	流出入院患者割合
						一般病床	療養病床			
2014年度	144,105	30.8	11	37	2,175	86.6	83.6	310	13.6	24.0
2016年度	142,303	32.2	10	35	2,114	81.9	88.1	318	-	-
2025年度	126,203	36.4	-	-	-	-	-	-	-	-

## ○公立・公的病院等の病床数と「将来の病床数の必要量」との単純な比較(2019年3月末時点)

		合計	高度	急性	回復	慢性	休棟中等
2025年の病床数の必要量 ①		1,354	113	440	419	382	
2017年の病床数	公立・公的病院等 ②	750	60	690	0	0	0
	その他の医療機関 ③	1,324	0	294	270	657	103
	全医療機関 ④ (②+③)	2,074	60	984	270	657	103
2025年と2017年の比較	2017年の公立・公的病院等の病床数 ② / 2025年の病床数 ①	55%	53%	157%	0%	0%	
	2017年の全医療機関の病床数 ④ / 2025年の病床数 ①	153%	53%	224%	64%	172%	

## ○再編・統合協議事例あり(対象医療機関：八代市立病院、熊本総合病院、八代北部地域医療センター)

## ○個別の医療機関ごとの具体的な対応方針の協議の状況(2019年3月末時点)

No	病院名	設置主体	現状													救急車受入件数		
			第7次医療計画における役割									2017年度						
			がん	脳卒中	心血管疾患	糖尿病	精神疾患	救急	災害	へき地	周産期	小児	在宅	医師数	病床稼働率		平均在棟日数	
公立・公的病院等																		
1	独立行政法人労働者健康福祉機構熊本労災病院	公的等	○	○	○		○	○		○	○				88.8	0.91	12.8	3,612
2	独立行政法人地域医療機能推進機構 熊本総合病院	公的等	○	○	○		○								62.0	0.99	14.9	3,222
その他の医療機関																		
3	八代北部地域医療センター	その他					○								5.7	0.99	24.6	142

病床数 (2017年度病床機能報告)		2025年における役割														病床数 (2025年の予定)		議論の状況	No								
合計	高度急性期	急性期	回復期	慢性期	休棟中等	非稼働	がん	脳卒中	心血管疾患	糖尿病	精神疾患	救急	災害	へき地	周産期	小児	在宅			合計	高度急性期	急性期	回復期	慢性期	休棟・廃止等	介護保険施設等へ移行	
750	60	690	0	0	0	0																					
410	6	404	0	0	0	0	○	○	○			○	○		○	○		410	57	353	0	0	0	0	0	合意済	1
340	54	286	0	0	0	0	○	○	○	○		○						396	54	286	56	0	0	0	0	合意済	2
1,324	0	294	270	657	103	103												89	0	0	59	30	0	0	0	合意済	3
80	0	46	0	34	0	0						○															

# 熊本県 芦北構想区域における公立・公的病院等を中心とした機能分化・連携の状況

## ○地理の概要

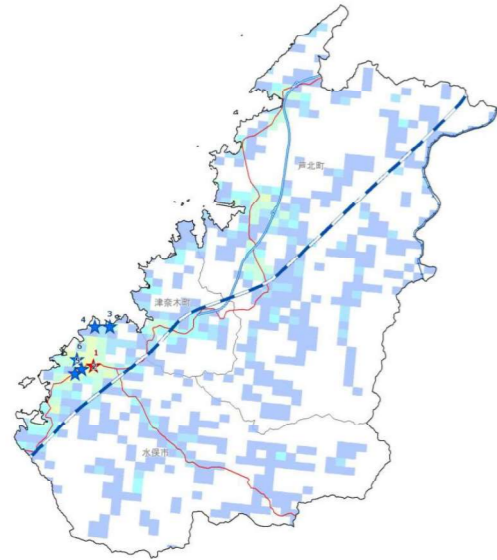

## ○人口の推移

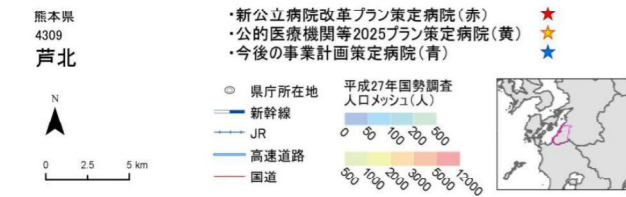
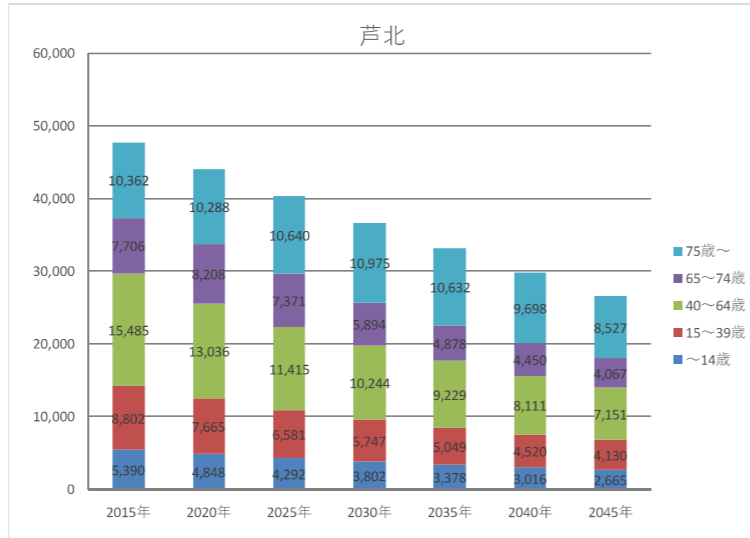

## ○基本情報

時点	人口	高齢化率	一般病院数	有床診療所数	一般病床数と療養病床数の合計	病床利用率(病院のみ)		医療施設従事医師数	流入入院患者割合	流出入院患者割合
						一般病床	療養病床			
2014年度	50,171	36.1	9	14	1,403	81	93.5	134	15.4	21.4
2016年度	48,395	38.1	9	14	1,403	80.8	94.2	136	-	-
2025年度	40,299	44.7	-	-	-	-	-	-	-	-

## ○公立・公的病院等の病床数と「将来の病床数の必要量」との単純な比較(2019年3月末時点)

		合計	高度	急性	回復	慢性	休棟中等
2025年の病床数の必要量 ①		746	35	160	199	352	
2017年の病床数	公立・公的病院等 ②	397	0	252	95	0	50
	その他の医療機関 ③	941	0	152	146	633	10
	全医療機関 ④ (②+③)	1,338	0	404	241	633	60
2025年と2017年の比較		2017年の公立・公的病院等の病床数 ② / 2025年の病床数 ①	53%	0%	158%	48%	0%
		2017年の全医療機関の病床数 ④ / 2025年の病床数 ①	179%	0%	253%	121%	180%

## ○再編・統合協議事例なし

## ○個別の医療機関ごとの具体的対応方針の協議の状況(2019年3月末時点)

No	病院名	設置主体	現状													救急車受入件数
			第7次医療計画における役割							2017年度						
			がん	脳卒中	心血管疾患	糖尿病	精神疾患	救急	災害	へき地	周産期	小児	在宅	医師数	病床稼働率	
公立・公的病院等																
1	国保水俣市立総合医療センター	公立	○	○	○		○	○		○	○		51.7	0.72	18.7	1,383
その他の医療機関																
2	岡部病院	その他					○						8.8	0.93	54.1	194
3	医療法人啓愛会 白梅病院	その他											5.4	0.97	306.2	
4	水俣市立明水園	その他											4.0	0.96	625.4	
5	水俣協立病院	その他								○			6.6	0.88	21.8	94
6	瀬上病院	その他											2.5	0.95	187.5	

No	病床数																協議の状況	No									
	病床数(2017年度病床機能報告)							2025年における役割																			
	合計	高度急性期	急性期	回復期	慢性期	休棟中等	非稼働	がん	脳卒中	心血管疾患	糖尿病	精神疾患	救急	災害	へき地	周産期			小児	在宅	合計	高度急性期	急性期	回復期	慢性期	休棟・廃止等	介護保険施設等へ移行
	397	0	252	95	0	50	50												357	10	252	95	0	40	0	合意済	1
	941	0	152	146	633	10	10												149	0	52	0	97	0	0	合意済	2
	114	0	0	0	114	0	0																			協議中	3
	65	0	0	0	65	0	0																			協議中	4
	60	0	0	0	60	0	0																			協議中	5
	35	0	0	0	35	0	0																			協議中	6

# 熊本県 球磨構想区域における公立・公的病院等を中心とした機能分化・連携の状況

## ○地理の概要

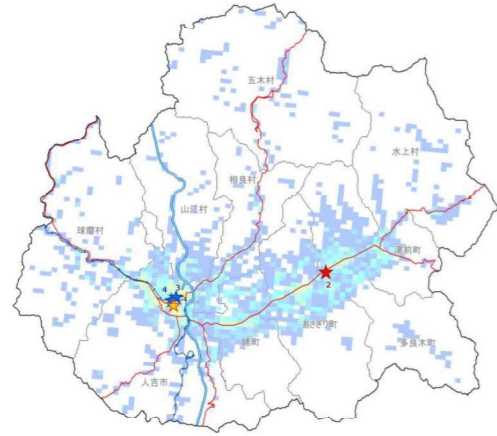

## ○人口の推移

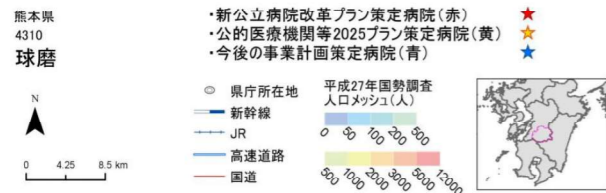
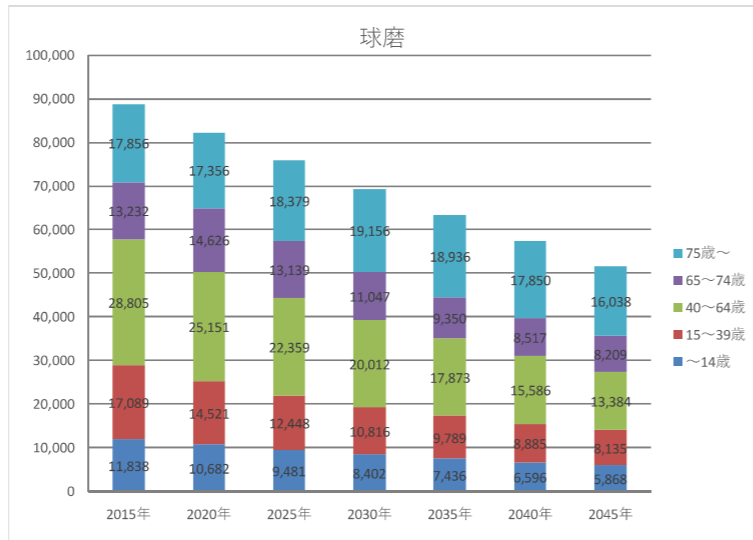

## ○基本情報

時点	人口	高齢化率	一般病院数	有床診療所数	一般病床数と療養病床数の合計	病床利用率(病院のみ)		医療施設従事医師数	流入入院患者割合	流出入院患者割合
						一般病床	療養病床			
2014年度	92,713	33.4	11	20	1,500	74	97.1	161	7.7	14.3
2016年度	90,229	35.0	11	18	1,452	78.7	96.5	176	-	-
2025年度	75,806	41.6	-	-	-	-	-	-	-	-

## ○公立・公的病院等の病床数と「将来の病床数の必要量」との単純な比較(2019年3月末時点)

		合計	高度	急性	回復	慢性	休棟中等
2025年の病床数の必要量 ①		833	67	240	234	292	
2017年の病床数	公立・公的病院等 ②	447	8	309	81	0	49
	その他の医療機関 ③	999	0	263	156	564	16
	全医療機関 ④ (②+③)	1,446	8	572	237	564	65
2025年と2017年の比較	2017年の公立・公的病院等の病床数 ② / 2025年の病床数 ①	54%	12%	129%	35%	0%	
	2017年の全医療機関の病床数 ④ / 2025年の病床数 ①	174%	12%	238%	101%	193%	

## ○再編・統合協議事例なし

## ○個別の医療機関ごとの具体的対応方針の協議の状況(2019年3月末時点)

No	病院名	設置主体	現状											救急車受入件数		
			第7次医療計画における役割							2017年度						
			がん	脳卒中	心血管疾患	糖尿病	精神疾患	救急	災害	へき地	周産期	小児	在宅		医師数	病床稼働率
公立・公的病院等																
1	独立行政法人地域医療機能推進機構 人吉医療センター	公的等	○	○	○		○	○		○	○		50.5	0.90	10.3	2,903
2	球磨郡公立多良木病院	公立					○		○				21.6	0.37	10.6	1,177
その他の医療機関																
3	医療法人蘇春堂球磨病院	その他					○						9.8	0.98	50.8	134
4	外山胃腸病院	その他					○				○		10.1	0.99	33.7	369

No	病床数 (2017年度病床機能報告)														2025年における役割											協議の状況	No	
	合計	高度急性期	急性期	回復期	慢性期	休棟中等	非稼働	がん	脳卒中	心血管疾患	糖尿病	精神疾患	救急	災害	へき地	周産期	小児	在宅	病床数 (2025年の予定)									
																			合計	高度急性期	急性期	回復期	慢性期	休棟・廃止等	介護保険施設等へ移行			
	447	8	309	81	0	49	49																					
	248	8	210	30	0	0	0	○	○	○			○	○		○	○			252	8	204	40	0	0	0	協議中	1
	199	0	99	51	0	49	49						○		○					165	0	99	66	0	3	0	協議中	2
	999	0	263	156	564	16	16													154	0	34	45	75	0	0	協議中	3
	154	0	34	45	75	0	0						○							108	0	58	0	50	0	0	協議中	4
	108	0	58	0	50	0	0						○							108	0	58	0	50	0	0	協議中	4



# 熊本県 天草構想区域における公立・公的病院等を中心とした機能分化・連携の状況

## ○地理の概要

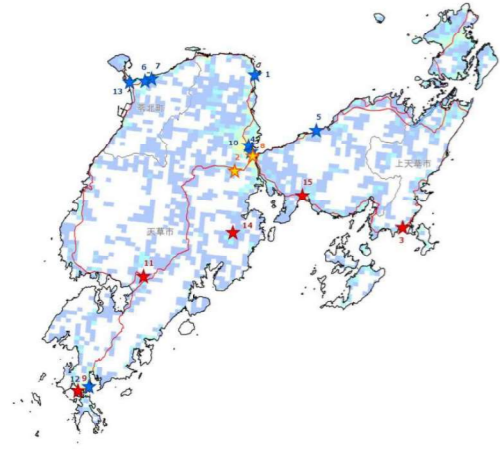

## ○人口の推移

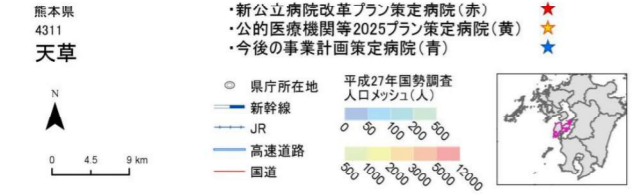
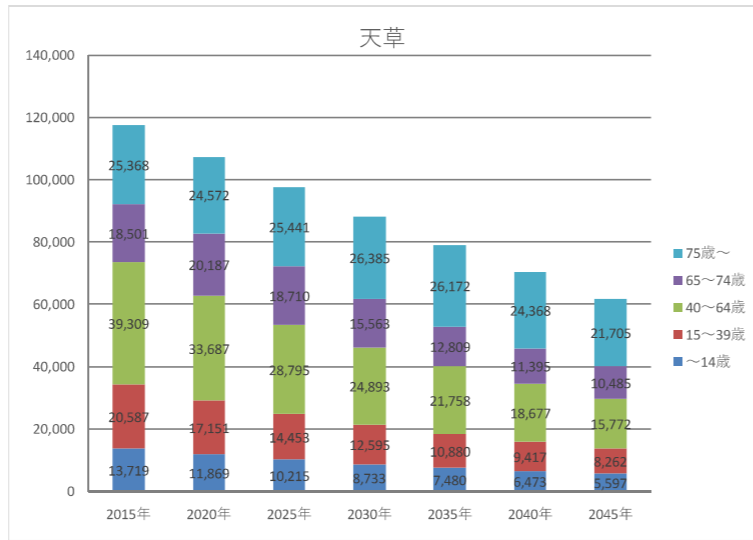

## ○基本情報

時点	人口	高齢化率	一般病院数	有床診療所数	一般病床数と療養病床数の合計	病床利用率 (病院のみ)		医療施設従事医師数	流入入院患者割合	流出入院患者割合
						一般病床	療養病床			
2014年度	124,764	35.2	15	38	2,717	84.7	96.8	234	7.4	19.4
2016年度	120,145	37.0	15	32	2,615	84.8	94.7	231	-	-
2025年度	97,614	45.2	-	-	-	-	-	-	-	-

## ○公立・公的病院等の病床数と「将来の病床数の必要量」との単純な比較 (2019年3月末時点)

		合計	高度	急性	回復	慢性	休棟中等
		2025年の病床数の必要量 ①	1,362	59	310	316	677
2017年の病床数	公立・公的病院等 ②	865	8	548	120	189	0
	その他の医療機関 ③	1,761	0	223	184	1,222	132
	全医療機関 ④ (②+③)	2,626	8	771	304	1,411	132
2025年と2017年の比較	2017年の公立・公的病院等の病床数 ② / 2025年の病床数 ①	64%	14%	177%	38%	28%	
	2017年の全医療機関の病床数 ④ / 2025年の病床数 ①	193%	14%	249%	96%	208%	

## ○再編・統合協議事例なし

## ○個別の医療機関ごとの具体的対応方針の協議の状況 (2019年3月末時点)

No	病院名	設置主体	現状															救急車受入件数		
			第7次医療計画における役割										2017年度							
			がん	脳卒中	心血管疾患	糖尿病	精神疾患	救急	災害	へき地	周産期	小児	在宅	医師数	病床稼働率	平均在棟日数				
公立・公的病院等																				
2	一般社団法人天草郡市医師会立天草地域医療センター	公的等	○	○	○												35.5	0.91	12.9	1,837
3	上天草市立上天草総合病院	公立															13.5	0.82	26.9	529
8	独立行政法人地域医療機能推進機構 天草中央総合病院	公的等	○														15.8	0.73	15.8	530
9	天草市立 牛深市民病院	公立															12.2	0.43	19.7	341
11	国民健康保険 天草市立 河浦病院	公立															4.9	0.77	47.7	206
14	国民健康保険 天草市立 新和病院	公立															3.4	0.94	49.6	49
15	天草市立 栖本病院	公立															3.4	0.72	18.2	50
その他の医療機関																				
1	天草セントラル病院	その他															9.6	0.97	367.3	3
4	ニュー天草病院	その他															6.1	0.98	229.5	
5	天草厚生病院	その他															4.4	0.99	272.6	27
6	重症心身障害児施設はまゆう療育園	その他															9.8	0.98	3,463.0	
7	天草慈恵病院	その他															10.2	0.91	42.5	172
10	天草第一病院	その他															16.8	0.93	29.2	433
12	医療法人社団福本会 福本病院	その他															5.8	0.90	39.4	15
13	天草郡市医師会立 葦北医師会病院	その他															4.9	0.94	41.1	70

No	病床数 (2017年度病床機能報告)	具体的対応方針															議論の状況	No							
		2025年における役割							病床数 (2025年の予定)																
		がん	脳卒中	心血管疾患	糖尿病	精神疾患	救急	災害	へき地	周産期	小児	在宅	合計	高度急性期	急性期	回復期			慢性期	休棟・廃止等	介護保険施設等へ移行				
2	865	8	548	120	189	0	0																	合意済	2
3	210	8	202	0	0	0	0																	合意済	3
8	195	0	92	57	46	0	0																	合意済	8
9	149	0	149	0	0	0	0																	合意済	9
11	148	0	105	0	43	0	0																	合意済	11
14	99	0	0	39	60	0	0																	合意済	14
15	40	0	0	0	40	0	0																	合意済	15
	24	0	0	24	0	0	0																	合意済	
	1,761	0	223	184	1,222	132	126																		
	302	0	0	0	302	0	0																	合意済	1
	180	0	0	0	180	0	0																	合意済	4
	180	0	0	0	180	0	0																	合意済	5
	170	0	0	0	170	0	0																	合意済	6
	169	0	42	34	93	0	0																	合意済	7
	128	0	32	36	60	0	0																	合意済	10
	75	0	0	0	75	0	0																	合意済	12
	50	0	30	0	20	0	0																	合意済	13

# 熊本県 熊本・上益城構想区域における公立・公的病院等を中心とした機能分化・連携の状況

## ○地理の概要

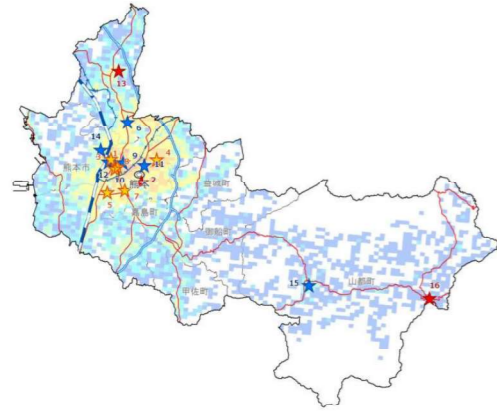

## ○人口の推移

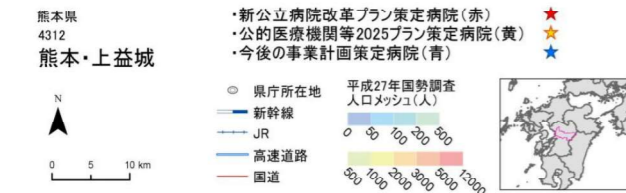
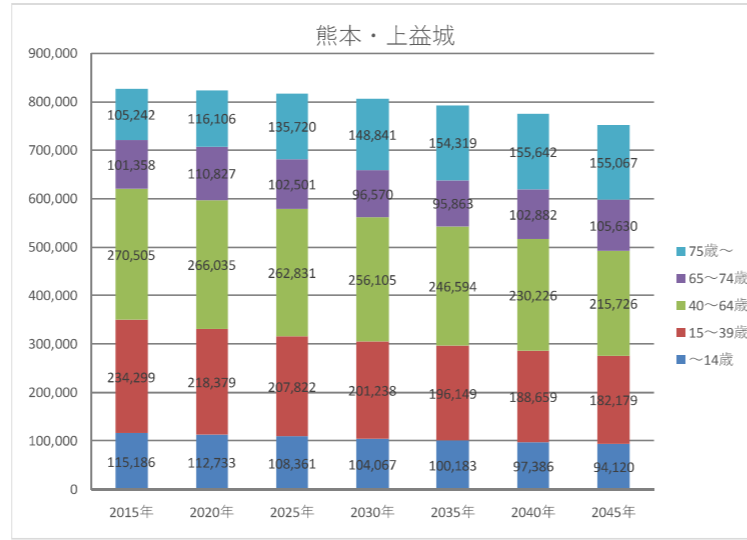

## ○基本情報

時点	人口	高齢化率	一般病院数	有床診療所数	一般病床数と療養病床数の合計	病床利用率(病院のみ)		医療施設従事医師数	流入入院患者割合	流出入院患者割合
						一般病床	療養病床			
2014年度	823,916	24.2	89	138	15,272	-	-	3,137	26.9	7.8
2016年度	820,315	25.5	89	134	15,213	-	-	3,172	-	-
2025年度	817,235	29.1	-	-	-	-	-	-	-	-

## ○公立・公的病院等の病床数と「将来の病床数の必要量」との単純な比較(2019年3月末時点)

項目	合計	高度	急性	回復	慢性	休棟中等	
							2025年の病床数の必要量 ①
2017年の病床数	公立・公的病院等 ②	3,518	2,385	572	0	41	520
	その他の医療機関 ③	11,468	38	3,801	3,231	4,024	374
	全医療機関 ④ (②+③)	14,986	2,423	4,373	3,231	4,065	894
2025年と2017年の比較	2017年の公立・公的病院等の病床数 ② / 2025年の病床数 ①	30%	173%	16%	0%	2%	
	2017年の全医療機関の病床数 ④ / 2025年の病床数 ①	127%	176%	123%	76%	154%	

## ○再編・統合協議事例なし

## ○個別の医療機関ごとの具体的対応方針の協議の状況(2019年3月末時点)

No	病院名	設置主体	現状											救急車受入件数		
			第7次医療計画における役割							2017年度						
			がん	脳卒中	心血管疾患	糖尿病	精神疾患	救急	災害	へき地	周産期	小児	在宅		医師数	病床稼働率
公立・公的病院等																
1	熊本大学医学部附属病院	公的等	○	○	○		○	○		○	○		595.9	0.84	11.0	2,677
2	熊本市立熊本市民病院	公立								○	○		38.0	0.01	11.1	14
3	独立行政法人国立病院機構熊本医療センター	公的等	○	○	○		○	○		○	○		154.8	1.00	9.8	9,895
4	熊本赤十字病院	公的等	○	○	○		○	○		○	○		215.9	1.02	8.1	8,820
5	済生会熊本病院	公的等	○	○	○		○	○					189.1	1.04	7.5	8,653
7	熊本中央病院	公的等	○	○	○						○		92.8	0.83	9.9	1,859
8	一般社団法人 熊本市医師会 熊本地域医療センター	公的等	○		○						○		37.1	0.78	8.9	1,662
13	熊本市立植木病院	公立		○									12.4	0.69	26.2	418
16	山都町包括医療センターそよう病院	公立									○		6.2	0.78	22.7	325
その他の医療機関																
6	熊本機能病院	その他			○								48.9	0.67	22.2	1,377
9	くまもと森都総合病院	その他		○							○		46.3	0.22	11.3	738
10	杉村病院	その他			○								10.1	0.93	33.9	698
11	大腸肛門病センター高野病院	その他		○									19.3	0.65	8.0	60
12	医療法人社団愛育会福田病院	その他								○			32.7	1.09	4.2	298
14	医療法人聖粒会慈恵病院	その他								○			11.5	0.74	7.9	62
15	矢部広域病院	その他									○		5.9	0.75	43.4	116

No	病床数 (2017年度病床機能報告)											2025年における役割											議論の状況	No			
	合計	病床数						2025年における役割					病床数 (2025年の予定)														
		高度急性期	急性期	回復期	慢性期	休棟中等	非稼働	がん	脳卒中	心血管疾患	糖尿病	精神疾患	救急	災害	へき地	周産期	小児	在宅	合計	高度急性期	急性期	回復期			慢性期	休棟・廃止等	介護保険施設等へ移行
	3,518	2,385	572	0	41	520	520																				
1	798	798	0	0	0	0	0	○	○	○					○	○		795	795	0	0	0	3	0	0	合意済	1
2	544	14	10	0	0	520	520								○	○		380	62	318	0	0	164	0	0	合意済	2
3	500	500	0	0	0	0	0	○	○	○				○	○		500	500	0	0	0	0	0	0	0	合意済	3
4	490	490	0	0	0	0	0	○	○	○				○	○		490	490	0	0	0	0	0	0	0	合意済	4
5	400	400	0	0	0	0	0	○	○	○				○	○		400	400	0	0	0	0	0	0	0	合意済	5
7	361	179	182	0	0	0	0	○	○	○						○	361	179	182	0	0	0	0	0	0	合意済	7
8	227	4	223	0	0	0	0	○		○						○	204	3	161	28	12	23	0	0	0	合意済	8
13	141	0	100	0	41	0	0		○							○	139	0	100	0	39	2	0	0	0	合意済	13
16	57	0	57	0	0	0	0							○		○	57	0	57	0	0	0	0	0	0	合意済	16
	11,468	38	3,801	3,231	4,024	374	307																				
6	395	0	176	219	0	0	0			○							395	0	132	263	0	0	0	0	0	合意済	6
9	199	0	199	0	0	0	0	○								○	199	0	154	30	15	0	0	0	0	合意済	9
10	177	8	48	39	82	0	0			○							177	8	48	121	0	0	0	0	0	合意済	10
11	166	0	166	0	0	0	0	○									166	0	166	0	0	0	0	0	0	合意済	11
12	161	30	131	0	0	0	0							○			161	33	128	0	0	0	0	0	0	合意済	12
14	98	0	98	0	0	0	0							○			98	0	98	0	0	0	0	0	0	合意済	14
15	85	0	43	0	42	0	0							○		○	73	0	43	0	30	0	12	0	0	合意済	15

# 大分県 東部構想区域における公立・公的病院等を中心とした機能分化・連携の状況

## ○地理の概要

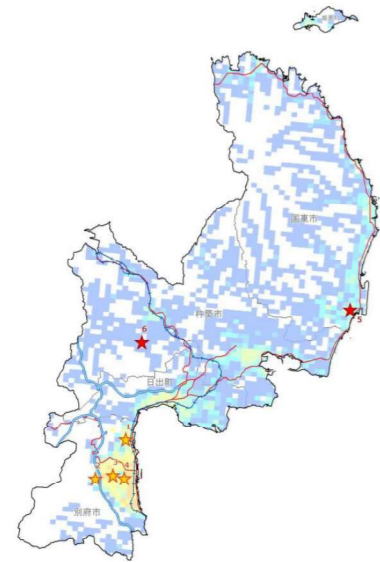

## ○人口の推移

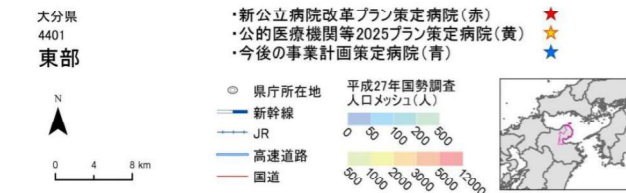
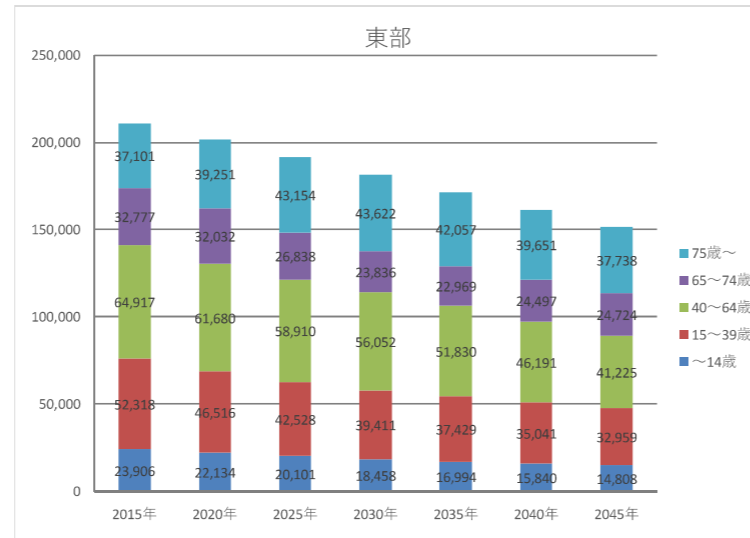

## ○基本情報

時点	人口	高齢化率	一般病院数	有床診療所数	一般病床数と療養病床数の合計	病床利用率(病院のみ)		医療施設従事医師数	流入入院患者割合	流出入院患者割合
						一般病床	療養病床			
2014年度	213,336	32.0	31	55	4,655	81.3	91.2	624	22.0	11.1
2016年度	210,006	33.4	31	52	4,628	80.7	88.7	659	-	-
2025年度	191,531	36.5	-	-	-	-	-	-	-	-

## ○公立・公的病院等の病床数と「将来の病床数の必要量」との単純な比較(2019年3月末時点)

		合計	高度	急性	回復	慢性	休棟中等
2025年の病床数の必要量 ①		3,277	265	996	1,223	793	
2017年の病床数	公立・公的病院等 ②	1,467	284	768	147	268	0
	その他の医療機関 ③	2,841	0	1,093	593	1,040	115
	全医療機関 ④ (②+③)	4,308	284	1,861	740	1,308	115
2025年と2017年の比較	2017年の公立・公的病院等の病床数 ② / 2025年の病床数 ①	45%	107%	77%	12%	34%	
	2017年の全医療機関の病床数 ④ / 2025年の病床数 ①	131%	107%	187%	61%	165%	

## ○再編・統合協議事例なし

## ○個別の医療機関ごとの具体的対応方針の協議の状況(2019年3月末時点)

No	病院名	設置主体	現状													救急車受入件数				
			第7次医療計画における役割								2017年度									
			がん	脳卒中	心血管疾患	糖尿病	精神疾患	救急	災害	へき地	周産期	小児	在宅	医師数	病床稼働率		平均在棟日数			
公立・公的病院等																				
1	独立行政法人国立病院機構別府医療センター	公的等	○	○	○	○	○	○	○	○	○	○	○	○	○	○	106.4	0.71	13.2	2,257
2	独立行政法人国立病院機構西別府病院	公的等	○														27.8	0.90	93.5	51
3	新別府病院	公的等	○	○	○	○		○	○	○							50.4	0.78	10.6	2,829
4	大分県厚生連鶴見病院	公的等	○	○	○	○		○	○	○							62.0	0.86	10.9	2,148
5	国東市民病院	公立	○			○	○	○	○	○							21.8	0.84	21.7	882
6	杵築市立山香病院	公立	○	○	○	○	○	○	○	○										
その他の医療機関																				

病床数(2017年度病床機能報告)		2025年における役割														病床数(2025年の予定)						議論の状況	No					
合計	高度急性期	急性期	回復期	慢性期	休棟中等	非稼働	がん	脳卒中	心血管疾患	糖尿病	精神疾患	救急	災害	へき地	周産期	小児	在宅	合計	高度急性期	急性期	回復期			慢性期	休棟・廃止等	介護保険施設等へ移行		
1,467	284	768	147	268	0	0																						
460	130	330	0	0	0	0	○	○	○	○	○	○	○	○	○	○	○	460	130	330	0	0	0	0	0	合意済	1	
300	0	0	46	254	0	0	○											300	0	0	46	254	0	0	0	合意済	2	
269	66	203	0	0	0	0	○	○	○	○		○	○	○				263	16	199	48	0	0	0	0	合意済	3	
230	88	128	0	14	0	0	○	○	○	○		○	○	○				230	46	170	14	0	0	0	0	合意済	4	
208	0	107	101	0	0	0	○			○	○	○	○	○				208	0	107	101	0	0	0	0	合意済	5	
-	-	-	-	-	-	-	○	○	○	○	○	○	○	○	○	○	○	○	138	0	120	0	18	0	0	0	合意済	6
2,841	0	1,093	593	1,040	115	77																						

# 大分県 中部構想区域における公立・公的病院等を中心とした機能分化・連携の状況

○地理の概要

○人口の推移

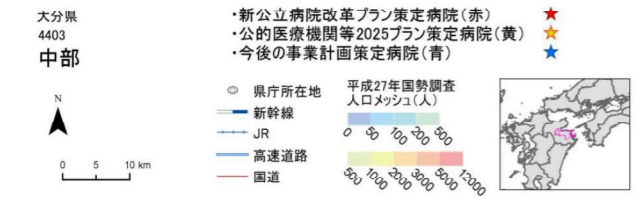
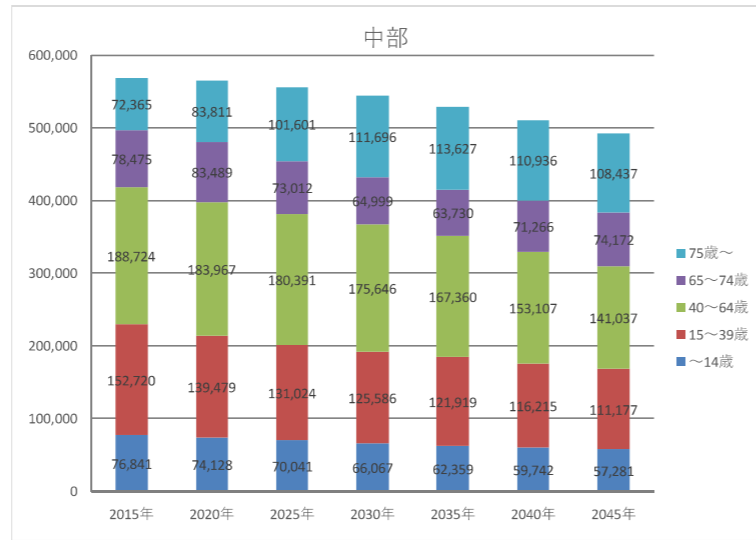
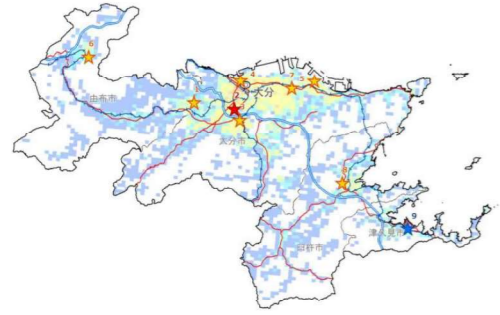

○基本情報

時点	人口	高齢化率	一般病院数	有床診療所数	一般病床数と療養病床数の合計	病床利用率(病院のみ)		医療施設従事医師数	流入入院患者割合	流出入院患者割合
						一般病床	療養病床			
2014年度	574,701	25.4	50	124	8,114	79.5	91.3	1,713	19.0	8.6
2016年度	573,228	26.9	50	118	7,987	78.9	89.2	1,741	-	-
2025年度	556,069	31.4	-	-	-	-	-	-	-	-

○公立・公的病院等の病床数と「将来の病床数の必要量」との単純な比較(2019年3月末時点)

		合計	高度	急性	回復	慢性	休棟中等
2025年の病床数の必要量 ①		7,338	759	2,545	2,571	1,463	
2017年の病床数	公立・公的病院等 ②	2,899	848	1,677	261	63	50
	その他の医療機関 ③	4,722	14	2,507	902	1,092	207
	全医療機関 ④ (②+③)	7,621	862	4,184	1,163	1,155	257
2025年と2017年の比較	2017年の公立・公的病院等の病床数 ② / 2025年の病床数 ①	40%	112%	66%	10%	4%	
	2017年の全医療機関の病床数 ④ / 2025年の病床数 ①	104%	114%	164%	45%	79%	

○再編・統合協議事例なし

○個別の医療機関ごとの具体的対応方針の協議の状況(2019年3月末時点)

No	病院名	設置主体	現状													救急車受入件数				
			第7次医療計画における役割										2017年度							
			がん	脳卒中	心血管疾患	糖尿病	精神疾患	救急	災害	へき地	周産期	小児	在宅	医師数	病床稼働率		平均在棟日数			
公立・公的病院等																				
1	大分大学医学部附属病院	公的等	○	○	○	○	○	○	○	○	○	○	○	○	○	○	416.1	0.19	10.7	1,560
2	<b>大分県立病院</b>	公立	○	○	○	○	○	○	○	○	○	○	○	○	○	152.0	0.76	10.9	2,609	
3	<b>大分市医師会立アルメイダ病院</b>	公的等	○	○	○	○	○	○	○	○	○	○	○	○	○	73.4	0.78	10.9	2,337	
4	大分赤十字病院	公的等	○	○	○	○	○	○	○	○	○	○	○	○	○	87.0	0.78	10.5	1,936	
5	<b>独立行政法人国立病院機構大分医療センター</b>	公的等	○	○	○	○	○	○	○	○	○	○	○	○	○	33.0	0.79	13.7	1,197	
6	独立行政法人地域医療機能推進機構 湯布院病院	公的等														13.0	0.69	34.8	210	
7	大分岡病院	公的等	○		○	○	○	○	○	○	○					39.5	0.83	11.4	2,249	
8	臼杵市医師会立コスモス病院	公的等	○		○	○	○	○	○	○	○					14.1	0.77	16.6	1,204	
その他の医療機関																				
9	津久見市医師会立津久見中央病院	その他	○	○	○	○	○	○	○	○	○					11.0	0.89	24.5	747	

No	病床数 (2017年度病床機能報告)																具体的対応方針												No
	病床数							2025年における役割									病床数 (2025年の予定)					議論の状況							
	合計	高度急性期	急性期	回復期	慢性期	休棟中等	非稼働	がん	脳卒中	心血管疾患	糖尿病	精神疾患	救急	災害	へき地	周産期	小児	在宅	合計	高度急性期	急性期		回復期	慢性期	休棟・廃止等	介護保険施設等へ移行			
	2,899	848	1,677	261	63	50	50												588	588	0	0	0	0	0	合意済	1		
	566	120	396	0	0	50	50	○	○	○	○	○	○	○	○	○	○	○	516	120	396	0	0	50	0	合意済	2		
	406	33	352	0	21	0	0	○	○	○	○	○	○	○	○	○	○	○	406	33	308	44	21	0	0	合意済	3		
	340	101	239	0	0	0	0	○	○	○	○	○	○	○		○	○	340	101	239	0	0	0	0	合意済	4			
	300	0	300	0	0	0	0	○		○	○		○	○				300	0	240	60	0	0	0	合意済	5			
	273	0	60	171	42	0	0					○	○					273	0	60	171	42	0	0	合意済	6			
	224	6	218	0	0	0	0	○	○	○	○	○	○	○			○	224	16	208	0	0	0	0	合意済	7			
	202	0	112	90	0	0	0	○		○	○	○	○	○	○		○	202	0	112	90	0	0	0	合意済	8			
	4,722	14	2,507	902	1,092	207	158																						
	120	0	94	0	26	0	0	○	○	○	○	○	○	○	○		○	120	0	52	42	26	0	0	合意済	9			

# 大分県 南部構想区域における公立・公的病院等を中心とした機能分化・連携の状況

## ○地理の概要

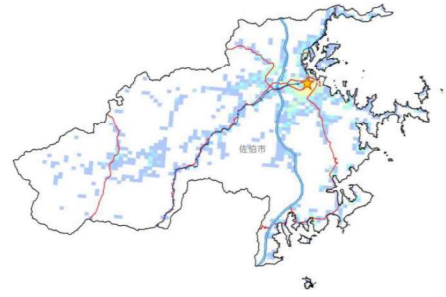

## ○人口の推移

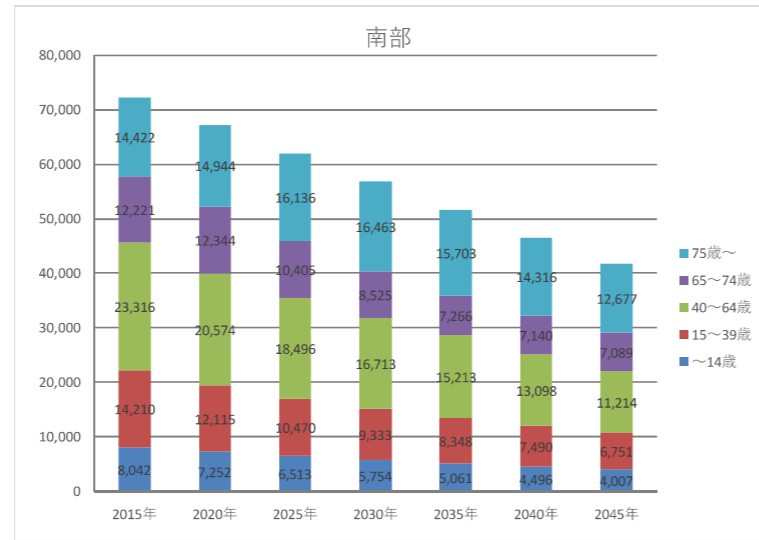

## ○基本情報

時点	人口	高齢化率	一般病院数	有床診療所数	一般病床数と療養病床数の合計	病床利用率 (病院のみ)		医療施設従事医師数	流入入院患者割合	流出入院患者割合
						一般病床	療養病床			
2014年度	76,066	35.0	7	13	1,223	78.7	92.5	141	0.0	23.1
2016年度	73,925	36.8	7	10	1,207	76.1	93.5	131	-	-
2025年度	62,020	42.8	-	-	-	-	-	-	-	-

## ○公立・公的病院等の病床数と「将来の病床数の必要量」との単純な比較(2019年3月末時点)

		合計	高度	急性	回復	慢性	休棟中等
2025年の病床数の必要量	①	940	60	305	447	128	
2017年の病床数	公立・公的病院等	256	0	204	0	0	52
	その他の医療機関	930	0	640	128	126	36
	全医療機関 (②+③)	1,186	0	844	128	126	88
2025年と2017年の比較	2017年の公立・公的病院等の病床数 / 2025年の病床数	27%	0%	67%	0%	0%	
	2017年の全医療機関の病床数 / 2025年の病床数	126%	0%	277%	29%	98%	

## ○再編・統合協議事例なし

## ○個別の医療機関ごとの具体的対応方針の協議の状況(2019年3月末時点)

No	病院名	設置主体	現状													
			第7次医療計画における役割								2017年度					
			がん	脳卒中	心血管疾患	糖尿病	精神疾患	救急	災害	へき地	周産期	小児	在宅	医師数	病床稼働率	平均在棟日数
公立・公的病院等																
1	独立行政法人地域医療機能推進機構 南海医療センター	公的等	○	○	○	○	○	○	○	○	○	○	22.4	0.56	16.0	782
その他の医療機関																

病床数 (2017年度病床機能報告)							具体的対応方針															No			
							2025年における役割								病床数 (2025年の予定)				議論の状況						
合計	高度急性期	急性期	回復期	慢性期	休棟中等	非稼働	がん	脳卒中	心血管疾患	糖尿病	精神疾患	救急	災害	へき地	周産期	小児	在宅	合計		高度急性期	急性期	回復期	慢性期	休棟・廃止等	介護保険施設等へ移行
256	0	204	0	0	52	52											200	0	160	40	0	0	0	合意済	1
930	0	640	128	126	36	36																			

# 大分県 豊肥構想区域における公立・公的病院等を中心とした機能分化・連携の状況

## ○地理の概要

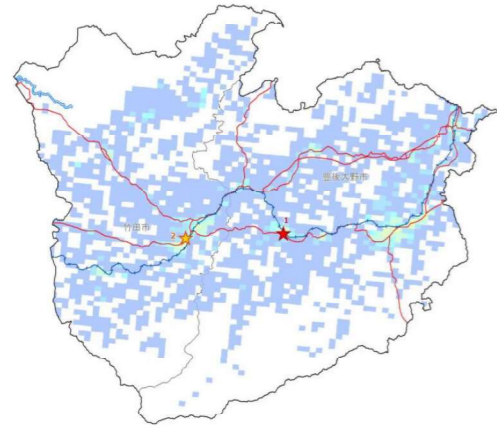

## ○人口の推移

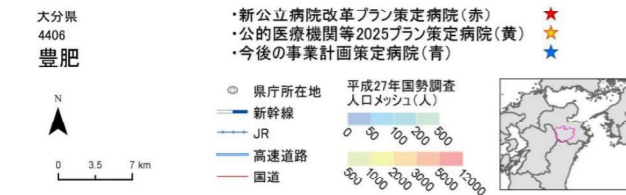
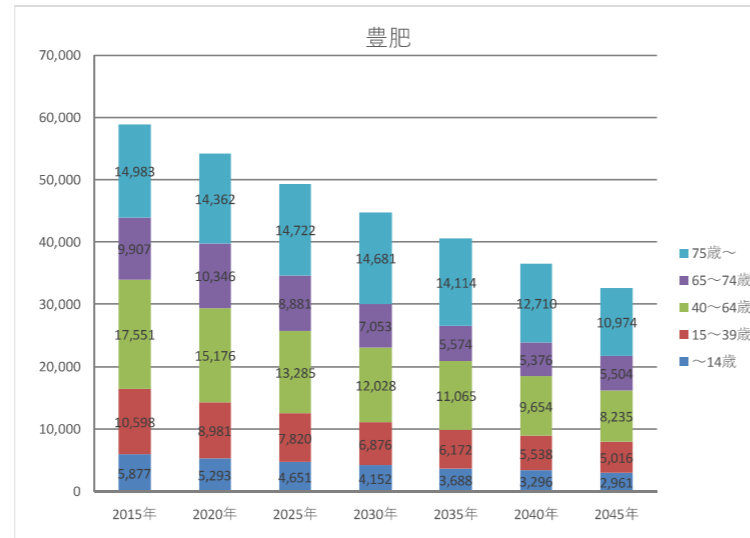

## ○基本情報

時点	人口	高齢化率	一般病院数	有床診療所数	一般病床数と療養病床数の合計	病床利用率(病院のみ)		医療施設従事医師数	流入入院患者割合	流出入院患者割合
						一般病床	療養病床			
2014年度	62,494	40.3	6	15	913	87.8	69.1	100	0.0	38.5
2016年度	60,317	42.0	6	13	887	91.1	83.5	113	-	-
2025年度	49,359	47.8	-	-	-	-	-	-	-	-

## ○公立・公的病院等の病床数と「将来の病床数の必要量」との単純な比較(2019年3月末時点)

		合計	高度	急性	回復	慢性	休棟中等
2025年の病床数の必要量 ①		608	33	177	223	175	
2017年の病床数	公立・公的病院等 ②	355	0	210	34	111	0
	その他の医療機関 ③	534	19	355	25	116	19
	全医療機関 ④ (②+③)	889	19	565	59	227	19
2025年と2017年の比較		2017年の公立・公的病院等の病床数 ② / 2025年の病床数 ①	58%	0%	119%	15%	63%
		2017年の全医療機関の病床数 ④ / 2025年の病床数 ①	146%	58%	319%	26%	130%

## ○再編・統合協議事例なし

## ○個別の医療機関ごとの具体的対応方針の協議の状況(2019年3月末時点)

No	病院名	設置主体	現状													救急車受入件数				
			第7次医療計画における役割										2017年度							
			がん	脳卒中	心血管疾患	糖尿病	精神疾患	救急	災害	へき地	周産期	小児	在宅	医師数	病床稼働率		平均在棟日数			
公立・公的病院等																				
1	豊後大野市民病院	公立	○	○	○	○	○	○	○	○	○	○	○	○	○	○	25.0	0.83	25.5	700
2	竹田医師会病院	公的等	○	○	○	○	○	○	○	○	○	○	○	○	○	○	10.5	0.43	14.6	764
その他の医療機関																				

		具体的対応方針																			議論の状況	No			
病床数(2017年度病床機能報告)							2025年における役割										病床数(2025年の予定)								
合計	高度急性期	急性期	回復期	慢性期	休棟中等	非稼働	がん	脳卒中	心血管疾患	糖尿病	精神疾患	救急	災害	へき地	周産期	小児	在宅	合計	高度急性期	急性期			回復期	慢性期	休棟・廃止等
355	0	210	34	111	0	0																			
199	0	126	34	39	0	0	○	○	○	○	○	○	○	○	○	○	○	199	0	126	34	39	0	0	合意済
156	0	84	0	72	0	0	○	○	○	○	○	○	○	○	○	○	○	156	0	84	0	72	0	0	合意済
534	19	355	25	116	19	19																			

# 大分県 西部構想区域における公立・公的病院等を中心とした機能分化・連携の状況

## ○地理の概要

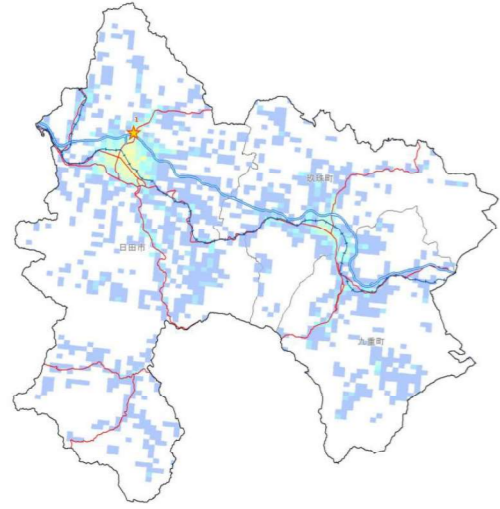

## ○人口の推移

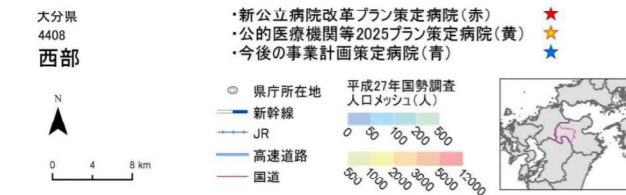
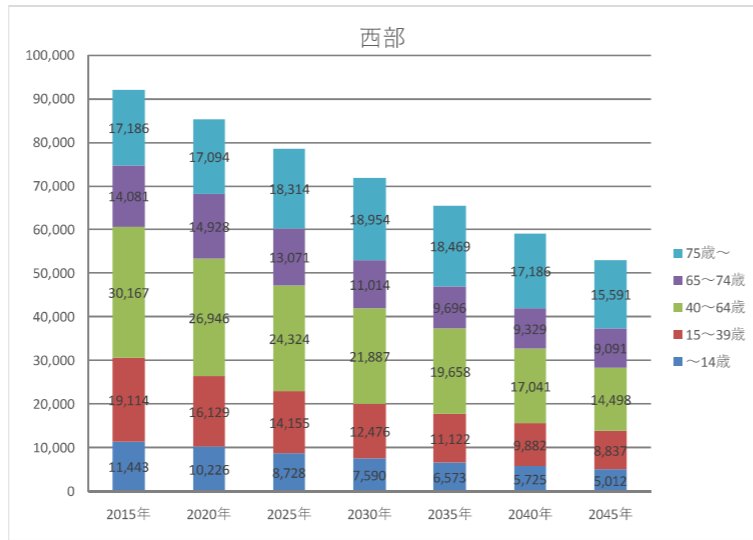

## ○基本情報

時点	人口	高齢化率	一般病院数	有床診療所数	一般病床数と療養病床数の合計	病床利用率(病院のみ)		医療施設従事医師数	流入入院患者割合	流出入院患者割合
						一般病床	療養病床			
2014年度	96,389	32.1	18	27	1,420	81.1	81.3	152	16.7	33.3
2016年度	93,800	33.7	17	25	1,344	82.4	90.9	154	-	-
2025年度	78,592	39.9	-	-	-	-	-	-	-	-

## ○公立・公的病院等の病床数と「将来の病床数の必要量」との単純な比較(2019年3月末時点)

		合計	高度	急性	回復	慢性	休棟中等
2025年の病床数の必要量 ①		810	55	245	369	141	
2017年の病床数	公立・公的病院等 ②	204	6	112	72	14	0
	その他の医療機関 ③	1,112	0	652	178	184	98
	全医療機関 ④ (②+③)	1,316	6	764	250	198	98
2025年と2017年の比較	2017年の公立・公的病院等の病床数 ② / 2025年の病床数 ①	25%	11%	46%	20%	10%	
	2017年の全医療機関の病床数 ④ / 2025年の病床数 ①	162%	11%	312%	68%	140%	

## ○再編・統合協議事例なし

## ○個別の医療機関ごとの具体的対応方針の協議の状況(2019年3月末時点)

No	病院名	設置主体	現状													救急車受入件数		
			第7次医療計画における役割									2017年度						
			がん	脳卒中	心血管疾患	糖尿病	精神疾患	救急	災害	へき地	周産期	小児	在宅	医師数	病床稼働率		平均在棟日数	
公立・公的病院等																		
1	大分県済生会 日田病院	公的等	○	○	○	○		○	○	○		○	○	35.7	0.82	12.5	1,327	
その他の医療機関																		

		具体的対応方針															議論の状況	No						
病床数(2017年度病床機能報告)							2025年における役割								病床数(2025年の予定)									
合計	高度急性期	急性期	回復期	慢性期	休棟中等	非稼働	がん	脳卒中	心血管疾患	糖尿病	精神疾患	救急	災害	へき地	周産期	小児			在宅	合計	高度急性期	急性期	回復期	慢性期
204	6	112	72	14	0	0												204	6	112	72	14	0	0
1,112	0	652	178	184	98	79												204	6	112	72	14	0	0

# 大分県 北部構想区域における公立・公的病院等を中心とした機能分化・連携の状況

## ○地理の概要

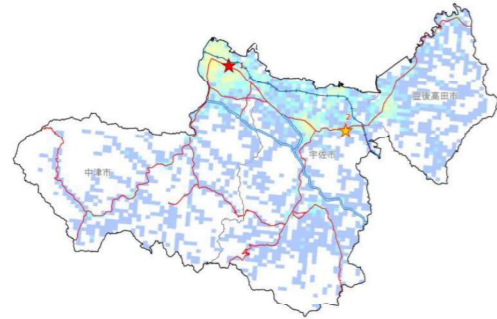

## ○人口の推移

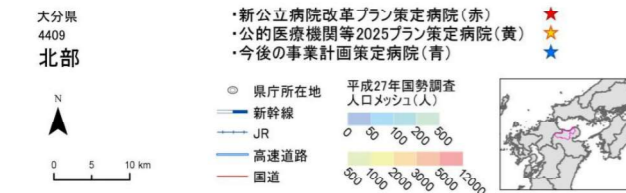
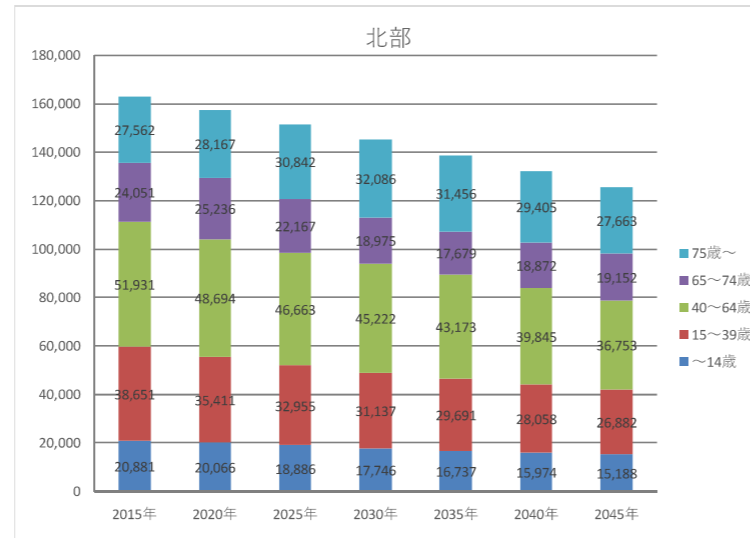

## ○基本情報

時点	人口	高齢化率	一般病院数	有床診療所数	一般病床数と療養病床数の合計	病床利用率(病院のみ)		医療施設従事医師数	流入入院患者割合	流出入院患者割合
						一般病床	療養病床			
2014年度	167,812	30.4	21	33	2,479	78.9	89.8	324	18.2	33.3
2016年度	165,615	31.7	21	33	2,479	75	90.3	317	-	-
2025年度	151,513	35.0	-	-	-	-	-	-	-	-

## ○公立・公的病院等の病床数と「将来の病床数の必要量」との単純な比較(2019年3月末時点)

		合計	高度	急性	回復	慢性	休棟中等
2025年の病床数の必要量 ①		1,676	123	640	558	355	
2017年の病床数	公立・公的病院等 ②	356	7	349	0	0	0
	その他の医療機関 ③	2,016	0	959	357	620	80
	全医療機関 ④ (②+③)	2,372	7	1,308	357	620	80
2025年と2017年の比較		2017年の公立・公的病院等の病床数 ② / 2025年の病床数 ①	21%	6%	55%	0%	0%
		2017年の全医療機関の病床数 ④ / 2025年の病床数 ①	142%	6%	204%	64%	175%

## ○再編・統合協議事例なし

## ○個別の医療機関ごとの具体的対応方針の協議の状況(2019年3月末時点)

No	病院名	設置主体	現状													救急車受入件数		
			第7次医療計画における役割									2017年度						
			がん	脳卒中	心血管疾患	糖尿病	精神疾患	救急	災害	へき地	周産期	小児	在宅	医師数	病床稼働率		平均在棟日数	
公立・公的病院等																		
1	中津市立中津市民病院	公立	○	○	○	○		○	○	○	○	○			53.0	0.87	8.3	2,276
2	宇佐高田医師会病院	公的等	○		○			○	○	○					9.9	0.70	12.8	938
その他の医療機関																		

		具体的対応方針																	議論の状況	No					
病床数(2017年度病床機能報告)							2025年における役割										病床数(2025年の予定)								
合計	高度急性期	急性期	回復期	慢性期	休棟中等	非稼働	がん	脳卒中	心血管疾患	糖尿病	精神疾患	救急	災害	へき地	周産期	小児	在宅	合計			高度急性期	急性期	回復期	慢性期	休棟・廃止等
356	7	349	0	0	0	0																			
250	7	243	0	0	0	0	○	○	○	○		○	○	○	○	○	○	250	44	160	46	0	0	0	合意済
106	0	106	0	0	0	0	○	○	○	○		○	○	○				106	0	106	0	0	0	0	合意済
2,016	0	959	357	620	80	45																			





○個別の医療機関ごとの具体的な対応方針の協議の状況(2019年3月末時点)

No	病院名	設置主体	現状														
			第7次医療計画における役割										2017年度				
			がん	脳卒中	心血管疾患	糖尿病	精神疾患	救急	災害	へき地	周産期	小児	在宅	医師数	病床稼働率	平均在棟日数	救急車受入件数
23	医療法人社団仁和会 竹内病院	その他					○							3.0	0.88	28.5	58
24	大江整形外科病院	その他												4.1	0.62	51.6	4
25	一般財団法人弘潤会 野崎病院	その他				○								14.8	0.98	536.8	2
26	医療法人陽明会 増田病院	その他												4.8	0.86	30.9	78
27	医療法人社団尚成会 近間病院	その他												2.8	0.78	103.6	
28	獅子目整形外科病院	その他												2.8	0.71	35.5	22
29	医療法人博愛社佐土原病院	その他												2.0	0.62	450.4	
31	医療法人慶明会 けいめい記念病院	その他												8.0	0.90	31.0	32
32	プレストピア宮崎病院	その他												8.8	0.72	9.2	
33	医療法人慶明会 富吉共立病院	その他												3.4	0.89	103.1	
34	医療法人社団城山病院	その他					○							3.0	0.78	18.0	34
35	医療法人慶明会 宮崎中央眼科病院	その他												6.2	0.58	4.0	96
36	宮崎県立こども療育センター	その他															

設置主体 公立：新公立病院改革プラン策定病院、公的等：公的医療機関等2025プラン策定病院、その他：今後の事業計画策定病院

No	病床数 (2017年度病床機能報告)														具体的対応方針										No				
	2025年における役割							病床数 (2025年の予定)							議論の状況														
	がん	脳卒中	心血管疾患	糖尿病	精神疾患	救急	災害	へき地	周産期	小児	在宅	合計	高度急性期	急性期		回復期	慢性期	休棟・廃止等	介護保険施設等へ移行										
23	66	0	36	0	30	0	0	○					○							66	0	12	24	30	0	0	協議中	23	
24	60	0	0	60	0	0	0													60	0	0	60	0	0	協議中	24		
25	60	0	0	0	60	0	0													60	0	0	0	60	0	0	協議中	25	
26	51	0	0	51	0	0	0													51	0	0	51	0	0	0	協議中	26	
27	50	0	0	0	50	0	0	○	○	○	○									50	0	0	0	50	0	0	協議中	27	
28	48	0	16	0	32	0	0						○	○						48	0	16	0	22	10	0	協議中	28	
29	45	0	0	0	45	0	0													45	0	0	0	35	10	0	協議中	29	
31	41	0	41	0	0	0	0								○					41	0	0	45	0	0	0	協議中	31	
32	36	0	36	0	0	0	0	○												36	0	36	0	0	0	0	協議中	32	
33	31	0	0	0	31	0	0													31	0	0	0	0	0	25	協議中	33	
34	28	0	28	0	0	0	0			○					○					28	0	28	0	0	0	0	0	協議中	34
35	24	0	24	0	0	0	0													24	0	26	0	0	0	0	0	協議中	35
36	0	0	0	0	0	0	0													0	0	0	0	65	0	0	協議中	36	

医政局地域医療計画課調べ（精査中）



○個別の医療機関ごとの具体的な対応方針の協議の状況(2019年3月末時点)

No	病院名	設置主体	現状															
			第7次医療計画における役割									2017年度						
			がん	脳卒中	心血管疾患	糖尿病	精神疾患	救急	災害	へき地	周産期	小児	在宅	医師数	病床稼働率	平均在棟日数	救急車受入件数	
24	医療法人明成会 吉松病院	その他						○										

No	具体的な対応方針																議論の状況	No									
	病床数 (2017年度病床機能報告)							2025年における役割							病床数 (2025年の予定)												
	合計	高度急性期	急性期	回復期	慢性期	休棟中等	非稼働	がん	脳卒中	心血管疾患	糖尿病	精神疾患	救急	災害	へき地	周産期			小児	在宅	合計	高度急性期	急性期	回復期	慢性期	休棟・廃止等	介護保険施設等へ移行
	0	0	0	0	0	0	0	○	○					○					0	0	24	0	24	0	0	協議中	24

設置主体 公立：新公立病院改革プラン策定病院、公的等：公的医療機関等2025プラン策定病院、その他：今後の事業計画策定病院

医政局地域医療計画課調べ（精査中）

# 宮崎県 延岡西臼杵構想区域における公立・公的病院等を中心とした機能分化・連携の状況

## ○地理の概要

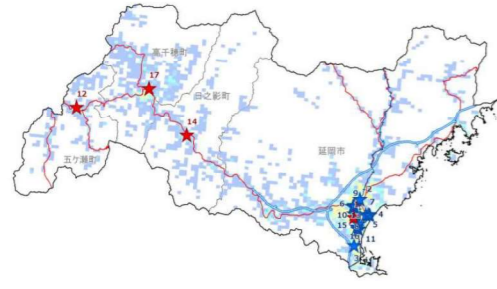

## ○人口の推移

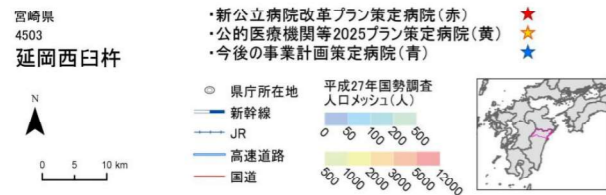
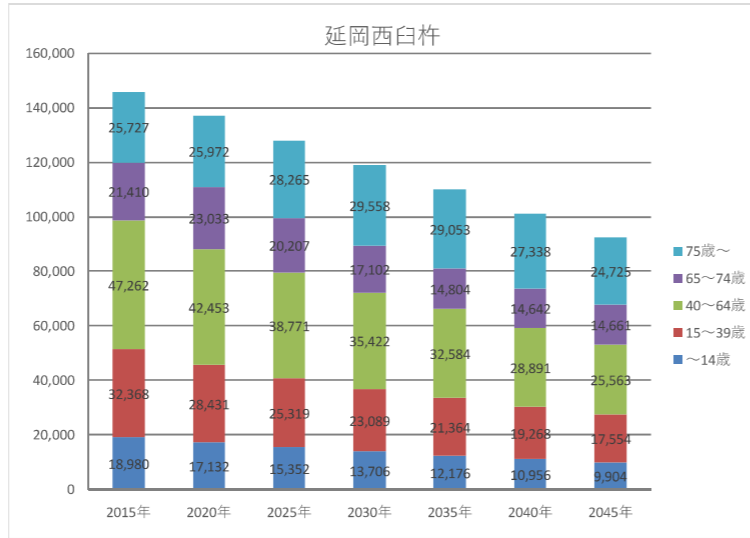

## ○基本情報

時点	人口	高齢化率	一般病院数	有床診療所数	一般病床数と療養病床数の合計	病床利用率(病院のみ)		医療施設従事医師数	流入入院患者割合	流出入院患者割合
						一般病床	療養病床			
2014年度	151,313	31.0	17	20	2,099	70.2	77	244	4.8	16.7
2016年度	147,649	32.8	17	16	2,030	68.1	79.8	245	-	-
2025年度	127,914	37.9	-	-	-	-	-	-	-	-

## ○公立・公的病院等の病床数と「将来の病床数の必要量」との単純な比較(2019年3月末時点)

		合計	高度	急性	回復	慢性	休棟中等
2025年の病床数の必要量	①	1,357	108	418	522	309	
2017年の病床数	公立・公的病院等	560	41	401	50	18	50
	その他の医療機関	1,333	0	638	179	486	30
	全医療機関(②+③)	1,893	41	1,039	229	504	80
2025年と2017年の比較	2017年の公立・公的病院等の病床数(②) / 2025年の病床数(①)	41%	38%	96%	10%	6%	
	2017年の全医療機関の病床数(④) / 2025年の病床数(①)	139%	38%	249%	44%	163%	

○再編・統合協議事例あり(対象医療機関：高千穂町国民健康保険病院、日之影町国民健康保険病院、五ヶ瀬町立病院)

## ○個別の医療機関ごとの具体的な対応方針の協議の状況(2019年3月末時点)

No	病院名	設置主体	現状														救急車受入件数
			第7次医療計画における役割									2017年度					
			がん	脳卒中	心血管疾患	糖尿病	精神疾患	救急	災害	へき地	周産期	小児	在宅	医師数	病床稼働率	平均在棟日数	
公立・公的病院等																	
1	宮崎県立延岡病院	公立	○	○	○	○	○	○	○	○	○	57.0	0.63	10.0	2,832		
12	五ヶ瀬町国民健康保険病院	公立					○	○	○	○		4.2	0.72	29.5	31		
14	日之影町国民健康保険病院	公立			○		○	○				3.0	0.45	22.0	47		
17	高千穂町国民健康保険病院	公立					○	○									
その他の医療機関																	
2	医療法人伸和会共立病院	その他	○	○	○		○				○	14.6	0.73	26.9	226		
3	医療法人久康会 平田東九州病院	その他	○	○			○				○	4.0	0.64	44.8	297		
4	延岡市医師会病院	その他	○	○	○		○					9.3	0.62	20.4	180		
5	医療法人中心会 野村病院	その他	○	○	○	○					○	3.0	0.81	297.4			
6	谷村病院	その他	○	○	○	○						2.0	0.77	23.6	92		
7	延岡リハビリテーション病院	その他		○	○	○					○	3.8	0.95	55.2	25		
8	杉本病院	その他		○	○	○					○	3.4	0.75	48.0	124		
9	黒木病院	その他					○					6.1	0.59	13.7	292		
10	早田病院	その他										11.0	0.83	44.5	83		
11	岡村病院	その他										7.0	1.56	24.4	97		
13	井上病院	その他										18.3	0.67	36.1	5		
15	黒瀬病院	その他										3.9	0.84	246.1	1		
16	田原病院	その他			○							2.0	0.51	183.5	6		

No	病床数 (2017年度病床機能報告)						具体的な対応方針														No					
	病床数						2025年における役割							病床数 (2025年の予定)												
	合計	高度急性期	急性期	回復期	慢性期	休棟中等	非稼働	がん	脳卒中	心血管疾患	糖尿病	精神疾患	救急	災害	へき地	周産期	小児	在宅	合計	高度急性期		急性期	回復期	慢性期	休棟・廃止等	介護保険施設等へ移行
	560	41	401	50	18	50	50											406	41	365	0	0	50	0	合意済	1
	456	41	365	0	0	50	50	○	○	○		○	○		○	○		406	41	365	0	0	50	0	合意済	12
	54	0	36	0	18	0	0					○					○	54	0	36	0	18	0	0	合意済	14
	50	0	0	50	0	0	0							○			○	50	0	0	50	0	0	0	合意済	17
	0	0	0	0	0	0	0				○		○					120	0	60	0	60	0	0	合意済	17
	1,333	0	638	179	486	30	30											1,333	0	638	179	486	30	30	協議中	2
	195	0	88	55	52	0	0	○	○	○			○	○			○	195	0	60	100	35	0	0	協議中	3
	125	0	44	60	21	0	0	○	○				○	○			○	125	0	65	60	0	0	0	協議中	4
	108	0	108	0	0	0	0	○	○		○		○					108	0	53	55	0	0	0	協議中	5
	93	0	0	0	93	0	0											93	0	0	0	65	0	28	協議中	6
	81	0	54	0	27	0	0	○	○	○	○							81	0	54	0	27	0	0	協議中	7
	80	0	0	45	35	0	0			○							○	80	0	0	80	0	0	0	協議中	8
	76	0	26	0	50	0	0			○	○						○	76	0	26	0	50	0	0	協議中	9
	74	0	74	0	0	0	0											74	0	76	0	0	0	0	協議中	10
	72	0	34	0	38	0	0			○	○							72	0	34	0	38	0	0	協議中	11
	57	0	0	0	57	0	0											57	0	28	0	29	0	0	協議中	13
	52	0	22	0	30	0	0								○	○		52	0	22	0	30	0	0	協議中	15
	42	0	0	0	42	0	0											42	0	0	0	14	0	28	協議中	16
	40	0	16	0	24	0	0				○		○					40	0	12	0	20	0	8	協議中	16

# 宮崎県 日南串間構想区域における公立・公的病院等を中心とした機能分化・連携の状況

## ○地理の概要

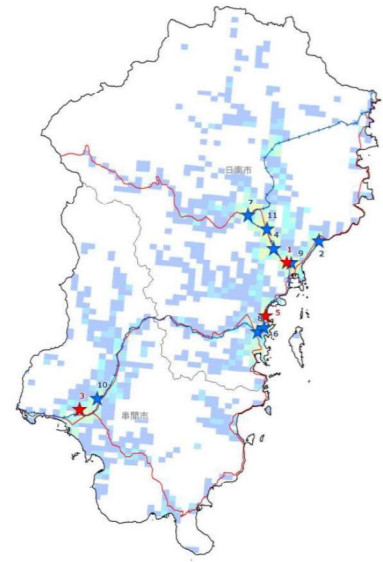

## ○人口の推移

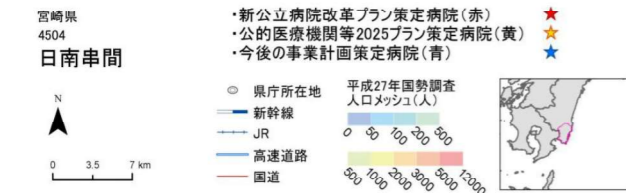
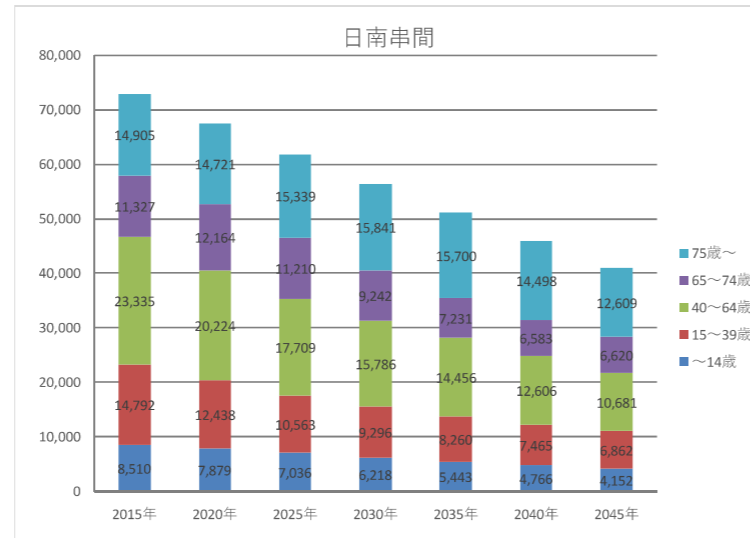

## ○基本情報

時点	人口	高齢化率	一般病院数	有床診療所数	一般病床数と療養病床数の合計	病床利用率 (病院のみ)		医療施設従事医師数	流入入院患者割合	流出入院患者割合
						一般病床	療養病床			
2014年度	76,693	34.3	11	9	1,346	65.6	90.5	151	6.3	11.8
2016年度	74,252	36.0	11	8	1,338	68.2	89.8	163	-	-
2025年度	61,857	42.9	-	-	-	-	-	-	-	-

## ○公立・公的病院等の病床数と「将来の病床数の必要量」との単純な比較 (2019年3月末時点)

		合計	高度	急性	回復	慢性	休棟中等
2025年の病床数の必要量 ①		879	37	165	270	407	
2017年の病床数	公立・公的病院等 ②	539	4	494	41	0	0
	その他の医療機関 ③	659	0	158	38	463	0
	全医療機関 ④ (②+③)	1,198	4	652	79	463	0
2025年と2017年の比較	2017年の公立・公的病院等の病床数 ② / 2025年の病床数 ①	61%	11%	299%	15%	0%	
	2017年の全医療機関の病床数 ④ / 2025年の病床数 ①	136%	11%	395%	29%	114%	

## ○再編・統合協議事例なし

## ○個別の医療機関ごとの具体的対応方針の協議の状況 (2019年3月末時点)

No	病院名	設置主体	現状														救急車受入件数	
			第7次医療計画における役割										2017年度					
			がん	脳卒中	心血管疾患	糖尿病	精神疾患	救急	災害	へき地	周産期	小児	在宅	医師数	病床稼働率	平均在棟日数		
公立・公的病院等																		
1	県立日南病院	公立	○	○	○		○	○		○	○				44.4	0.67	12.1	1,197
3	串間市民病院	公立					○	○							13.3	0.62	16.1	496
5	日南市立中部病院	公立					○	○							10.2	0.66	29.9	326
その他の医療機関																		
2	愛泉会日南病院	その他													10.6	0.81	156.4	34
4	医療法人愛鍼会 山元病院	その他													3.8	0.94	434.7	14
6	百瀬病院	その他													5.0	0.75	28.2	171
7	医療法人慶明会 おび中央病院	その他													3.8	0.91	151.0	9
8	東病院	その他													2.3	0.90	234.5	4
9	日南春光会病院	その他													3.0	0.87	48.7	56
10	医療法人十善会 県南病院	その他				○									14.2	0.95	128.5	22
11	小玉共立外科	その他													-	-		

No	病床数 (2017年度病床機能報告)																具体的対応方針										No	
	病床数							2025年における役割									病床数 (2025年の予定)					議論の状況						
	合計	高度急性期	急性期	回復期	慢性期	休棟中等	非稼働	がん	脳卒中	心血管疾患	糖尿病	精神疾患	救急	災害	へき地	周産期	小児	在宅	合計	高度急性期	急性期		回復期	慢性期	休棟・廃止等	介護保険施設等へ移行		
	539	4	494	41	0	0	0																					
1	331	4	327	0	0	0	0	○	○	○			○	○		○	○		277	4	273	0	0	50	0	0	合意済	1
3	120	0	120	0	0	0	0	○			○		○	○					120	0	120	0	0	19	0	0	合意済	3
5	88	0	47	41	0	0	0				○		○	○					88	0	47	41	0	0	0	0	合意済	5
	659	0	158	38	463	0	0																					
2	184	0	58	0	126	0	0												184	0	58	0	126	0	0	0	協議中	2
4	91	0	0	0	91	0	0												91	0	0	0	0	0	0	91	協議中	4
6	80	0	52	0	28	0	0												80	0	0	52	28	0	0	0	協議中	6
7	72	0	0	0	72	0	0										○		72	0	0	22	50	0	0	0	協議中	7
8	64	0	0	0	64	0	0												64	0	0	0	0	18	0	0	合意済	8
9	61	0	20	0	41	0	0	○									○		61	0	20	32	55	0	0	0	合意済	9
10	22	0	0	0	22	0	0						○	○			○		22	0	0	0	70	0	0	0	協議中	10
11	0	0	0	0	0	0	0												0	0	0	0	47	0	0	0	協議中	11

# 宮崎県 西諸構想区域における公立・公的病院等を中心とした機能分化・連携の状況

## ○地理の概要

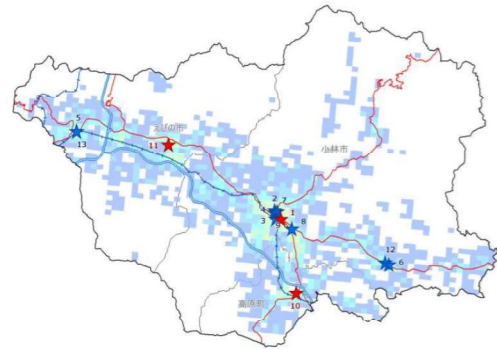

## ○人口の推移

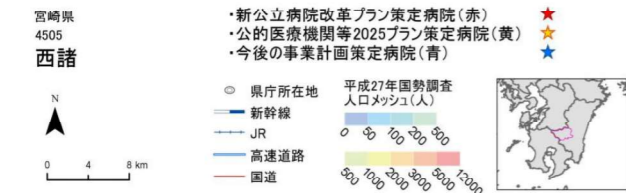
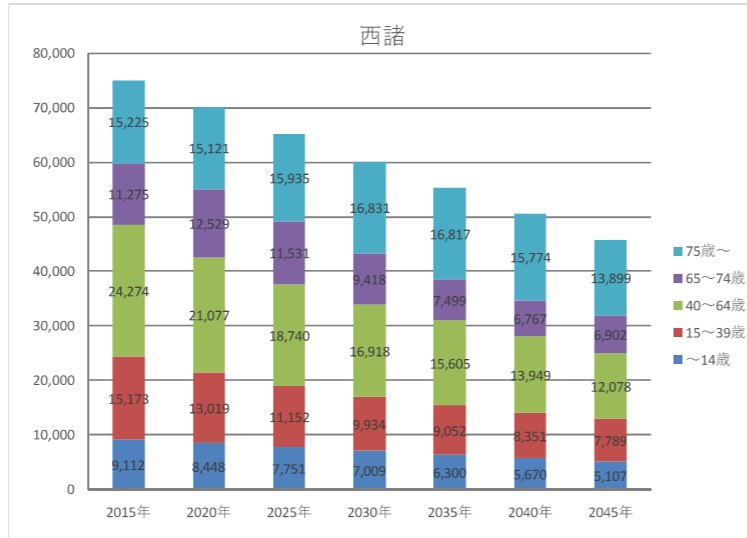

## ○基本情報

時点	人口	高齢化率	一般病院数	有床診療所数	一般病床数と療養病床数の合計	病床利用率 (病院のみ)		医療施設従事医師数	流入入院患者割合	流出入院患者割合
						一般病床	療養病床			
2014年度	79,144	33.7	14	12	1,199	70.2	88.7	130	9.1	23.1
2016年度	77,116	35.4	14	11	1,173	69.8	86.3	124	-	-
2025年度	65,109	42.2	-	-	-	-	-	-	-	-

## ○公立・公的病院等の病床数と「将来の病床数の必要量」との単純な比較 (2019年3月末時点)

		合計	高度	急性	回復	慢性	休棟中等
2025年の病床数の必要量 ①		796	27	164	399	206	
2017年の病床数	公立・公的病院等 ②	249	0	126	67	56	0
	その他の医療機関 ③	902	0	453	109	324	16
	全医療機関 ④ (②+③)	1,151	0	579	176	380	16
2025年と2017年の比較	2017年の公立・公的病院等の病床数 ② / 2025年の病床数 ①	31%	0%	77%	17%	27%	
	2017年の全医療機関の病床数 ④ / 2025年の病床数 ①	145%	0%	353%	44%	184%	

## ○再編・統合協議事例なし

## ○個別の医療機関ごとの具体的対応方針の協議の状況 (2019年3月末時点)

No	病院名	設置主体	現状											救急車受入件数	No	
			第7次医療計画における役割							2017年度						
			がん	脳卒中	心血管疾患	糖尿病	精神疾患	救急	災害	へき地	周産期	小児	在宅			医師数
公立・公的病院等																
1	小林市立病院	公立											10.0	-	765	
10	国民健康保険高原病院	公立											5.8	0.78	29.2	93
11	えびの市立病院	公立											4.6	0.66	29.3	205
その他の医療機関																
2	池田病院	その他		○									4.0	0.77	40.0	412
3	医療法人東陽会整形外科前原病院	その他											7.8	0.90	25.9	138
4	医療法人相愛会 桑原記念病院	その他											4.4	0.77	50.8	18
5	京町共立病院	その他											5.1	0.69	65.7	51
6	医療法人友愛会野尻中央病院	その他											4.8	0.97	126.8	45
7	医療法人養気会池井病院	その他											6.8	0.72	32.3	69
8	医療法人 けんゆう会 園田病院	その他											8.1	0.79	16.2	576
9	医療法人友光会 整形外科押領司病院	その他											3.6	0.87	38.1	43
12	医療法人興生会 押川病院	その他											2.8	0.86	54.4	38
13	医療法人黎明会 えびの共立病院	その他											3.5	0.50	7.3	4

No	病床数 (2017年度病床機能報告)							具体的対応方針											No							
	2025年における役割							病床数 (2025年の予定)							議論の状況											
	合計	高度急性期	急性期	回復期	慢性期	休棟中等	非稼働	がん	脳卒中	心血管疾患	糖尿病	精神疾患	救急	災害		へき地	周産期	小児		在宅	合計	高度急性期	急性期	回復期	慢性期	休棟・廃止等
	249	0	126	67	56	0	0																			
1	143	0	76	67	0	0	0											143	0	96	47	0	0	0	0	合意済
10	56	0	0	0	56	0	0											56	0	0	40	16	0	0	0	合意済
11	50	0	50	0	0	0	0											50	0	42	8	0	0	0	0	合意済
	902	0	453	109	324	16	16																			
2	112	0	40	37	35	0	0											112	0	40	37	35	0	0	0	協議中
3	88	0	51	37	0	0	0											88	0	51	37	0	0	0	0	協議中
4	83	0	38	0	45	0	0											83	0	40	0	43	0	0	0	協議中
5	83	0	33	0	50	0	0											83	0	33	20	0	0	30	0	協議中
6	80	0	0	0	80	0	0											80	0	0	0	80	0	0	0	協議中
7	76	0	50	0	26	0	0											76	0	50	0	26	0	0	0	協議中
8	60	0	60	0	0	0	0											60	0	60	0	0	0	0	0	協議中
9	57	0	57	0	0	0	0											57	0	20	37	0	0	0	0	協議中
12	40	0	0	0	40	0	0											40	0	0	0	40	0	0	0	協議中
13	34	0	34	0	0	0	0											34	0	0	0	0	0	0	0	協議中

# 宮崎県 西都児湯構想区域における公立・公的病院等を中心とした機能分化・連携の状況

## ○地理の概要

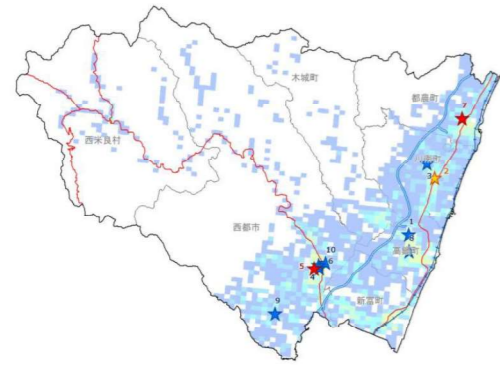

## ○人口の推移

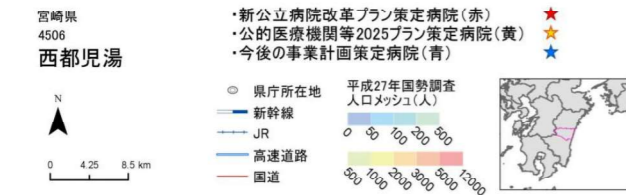
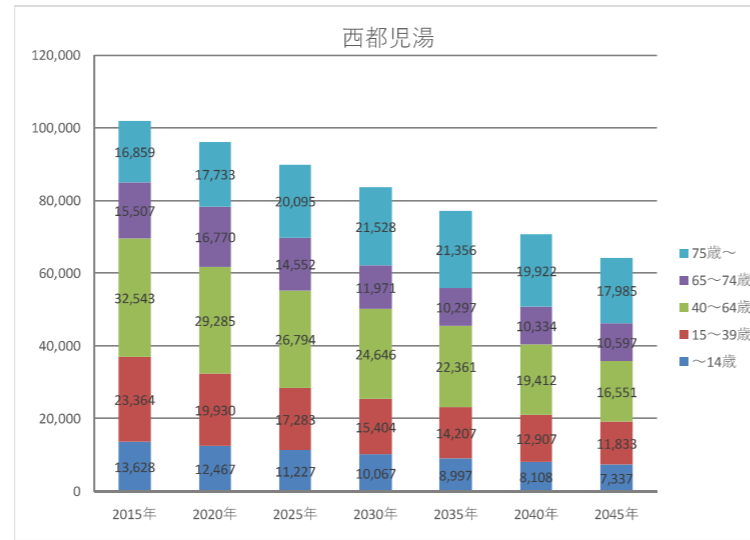

## ○基本情報

時点	人口	高齢化率	一般病院数	有床診療所数	一般病床数と療養病床数の合計	病床利用率 (病院のみ)		医療施設従事医師数	流入入院患者割合	流出入院患者割合
						一般病床	療養病床			
2014年度	105,902	30.3	10	11	1,274	62.2	92.1	133	22.2	53.3
2016年度	103,475	32.3	10	11	1,274	65.4	90.7	131	-	-
2025年度	89,951	38.5	-	-	-	-	-	-	-	-

## ○公立・公的病院等の病床数と「将来の病床数の必要量」との単純な比較 (2019年3月末時点)

		合計	高度	急性	回復	慢性	休棟中等
2025年の病床数の必要量 ①		910	18	152	416	324	
2017年の病床数	公立・公的病院等 ②	351	0	212	0	120	19
	その他の医療機関 ③	793	11	257	96	392	37
	全医療機関 ④ (②+③)	1,144	11	469	96	512	56
2025年と2017年の比較	2017年の公立・公的病院等の病床数 ② / 2025年の病床数 ①	39%	0%	139%	0%	37%	
	2017年の全医療機関の病床数 ④ / 2025年の病床数 ①	126%	61%	309%	23%	158%	

## ○再編・統合協議事例なし

## ○個別の医療機関ごとの具体的対応方針の協議の状況 (2019年3月末時点)

No	病院名	設置主体	現状													救急車受入件数		
			第7次医療計画における役割							2017年度								
			がん	脳卒中	心血管疾患	糖尿病	精神疾患	救急	災害	へき地	周産期	小児	在宅	医師数	病床稼働率		平均在棟日数	
公立・公的病院等																		
2	独立行政法人国立病院機構宮崎病院	公的等													10.3	0.83	63.9	150
5	西都児湯医療センター	公立		○											7.9	0.61	16.3	879
7	都農町国民健康保険病院	公立													6.3	0.55	23.5	197
その他の医療機関																		
1	海老原総合病院	その他													11.9	0.70	41.9	245
3	川南病院	その他													14.7	0.96	44.8	668
4	隆徳会 鶴田病院	その他													9.9	0.90	43.0	129
6	大塚病院	その他													6.3	0.95	38.7	51
8	坂田病院	その他													3.1	0.49	18.8	60
9	医療法人暁星会 三財病院	その他													5.4	1.02	30.7	69
10	医療法人恵喜会 西都病院	その他				○									7.3	0.93	157.4	5

No	病床数 (2017年度病床機能報告)														具体的対応方針											No		
	2025年における役割							病床数 (2025年の予定)							議論の状況													
	合計	高度急性期	急性期	回復期	慢性期	休棟中等	非稼働	がん	脳卒中	心血管疾患	糖尿病	精神疾患	救急	災害		へき地	周産期	小児	在宅	合計	高度急性期	急性期	回復期	慢性期	休棟・廃止等		介護保険施設等へ移行	
	351	0	212	0	120	19	19																					
2	199	0	60	0	120	19	19			○		○							199	0	40	39	120	0	0	0	合意済	2
5	91	0	91	0	0	0	0		○			○	○						91	0	56	35	0	0	0	0	合意済	5
7	61	0	61	0	0	0	0					○					○	○	61	0	41	0	20	0	0	0	合意済	7
	793	11	257	96	392	37	37																					
1	199	0	60	0	113	26	26	○	○	○	○	○	○						173	0	86	0	113	0	0	0	協議中	1
3	172	0	54	0	118	0	0					○							172	0	54	0	118	0	0	0	協議中	3
4	153	0	60	50	43	0	0					○	○						153	0	60	50	43	0	0	0	協議中	4
6	68	0	27	0	41	0	0	○	○	○	○	○	○						68	0	31	4	0	0	33	協議中	6	
8	31	0	31	0	0	0	0					○							31	0	31	0	0	0	0	0	協議中	8
9	27	0	0	27	0	0	0						○				○		27	0	0	27	0	0	0	0	協議中	9
10	20	0	0	0	20	0	0												20	0	0	0	20	0	0	0	協議中	10



# 宮崎県 日向入郷構想区域における公立・公的病院等を中心とした機能分化・連携の状況

## ○地理の概要

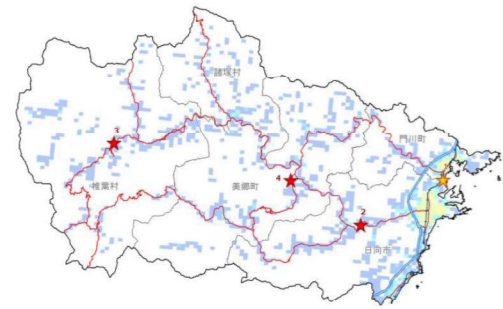

## ○人口の推移

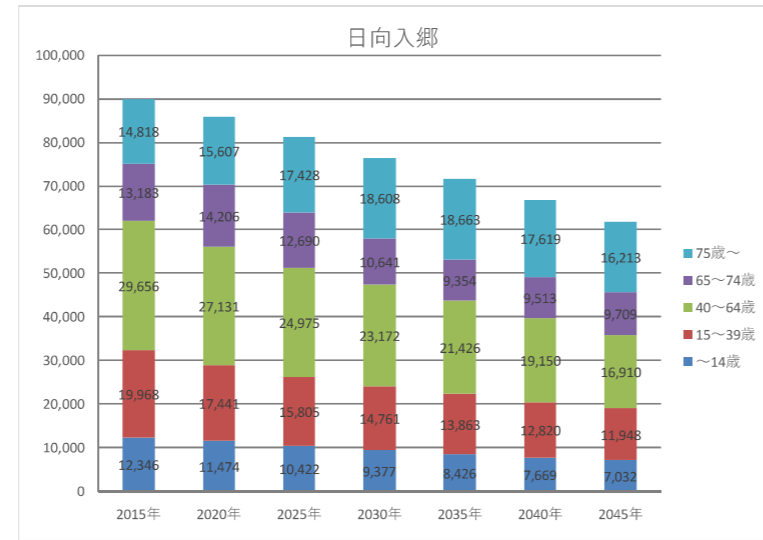

## ○基本情報

時点	人口	高齢化率	一般病院数	有床診療所数	一般病床数と療養病床数の合計	病床利用率 (病院のみ)		医療施設従事医師数	流入入院患者割合	流出入院患者割合
						一般病床	療養病床			
2014年度	93,260	29.5	11	14	1,154	66.9	88.4	147	20.0	25.0
2016年度	91,753	31.2	11	14	1,147	64.7	86.4	145	-	-
2025年度	81,320	37.0	-	-	-	-	-	-	-	-

## ○公立・公的病院等の病床数と「将来の病床数の必要量」との単純な比較 (2019年3月末時点)

項目	合計	高度	急性	回復	慢性	休棟中等
2017年の病床数	公立・公的病院等 ②	255	0	133	42	50
	その他の医療機関 ③	855	0	356	173	277
	全医療機関 ④ (②+③)	1,110	0	489	215	327
2025年と2017年の比較	2017年の公立・公的病院等の病床数 ② / 2025年の病床数 ①	34%	0%	73%	12%	28%
	2017年の全医療機関の病床数 ④ / 2025年の病床数 ①	149%	0%	270%	62%	181%

## ○再編・統合協議事例あり (対象医療機関：美郷町国民健康保険西郷病院、南郷診療所)

## ○個別の医療機関ごとの具体的対応方針の協議の状況 (2019年3月末時点)

No	病院名	設置主体	現状																
			第7次医療計画における役割								2017年度								
			がん	脳卒中	心血管疾患	糖尿病	精神疾患	救急	災害	へき地	周産期	小児	在宅	医師数	病床稼働率	平均在棟日数	救急車受入件数		
公立・公的病院等																			
1	宮崎県済生会日向病院	公的等		○												24.1	0.86	29.2	644
2	日向市立東郷病院	公立														3.1	-	-	5
3	椎葉村国民健康保険病院	公立														3.0	0.48	15.8	35
4	美郷町国民健康保険西郷病院	公立																	
その他の医療機関																			

No	病床数 (2017年度病床機能報告)																2025年における役割										議論の状況	No
	病床数 (2017年度病床機能報告)							2025年における役割									病床数 (2025年の予定)											
	合計	高度急性期	急性期	回復期	慢性期	休棟中等	非稼働	がん	脳卒中	心血管疾患	糖尿病	精神疾患	救急	災害	へき地	周産期	小児	在宅	合計	高度急性期	急性期	回復期	慢性期	休棟・廃止等	介護保険施設等へ移行			
	255	0	133	42	50	30	30																					
1	195	0	103	42	50	0	0	○					○	○				○	195	0	50	95	50	0	0	合意済	1	
2	30	0	0	0	0	30	30											○	30	0	0	30	0	0	0	合意済	2	
3	30	0	30	0	0	0	0						○	○				○	30	0	30	0	0	0	0	合意済	3	
4	0	0	0	0	0	0	0						○	○					29	0	17	12	0	0	0	合意済	4	
	855	0	356	173	277	49	49																					

# 鹿児島県 鹿児島構想区域における公立・公的病院等を中心とした機能分化・連携の状況

## ○地理の概要

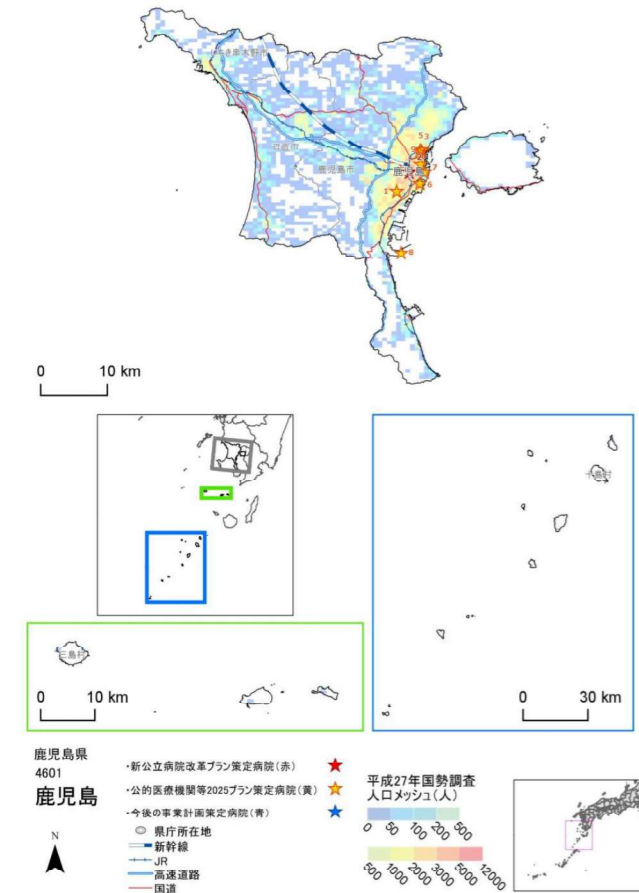

## ○人口の推移

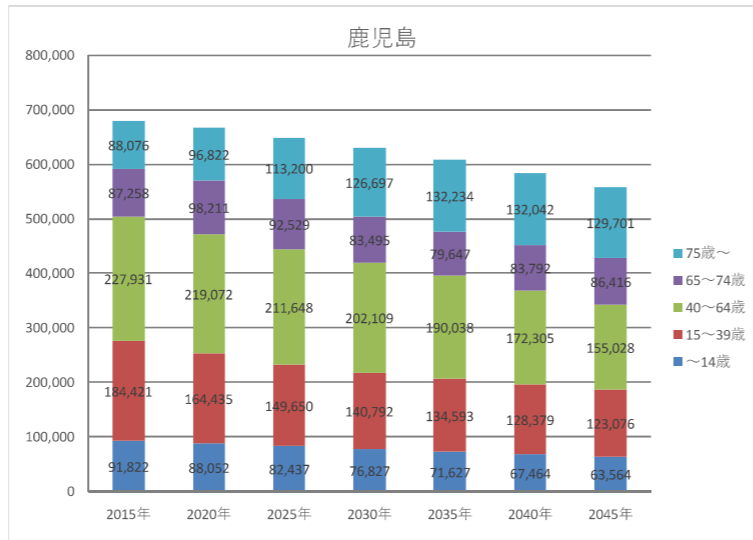

## ○基本情報

時点	人口	高齢化率	一般病院数	有床診療所数	一般病床数と療養病床数の合計	病床利用率 (病院のみ)		医療施設従事医師数	流入入院患者割合	流出入院患者割合
						一般病床	療養病床			
2014年度	689,669	24.6	97	155	12,906	78.3	89	2,441	21.5	6.9
2016年度	686,578	26.0	97	137	12,690	79.9	84.5	2,566	-	-
2025年度	649,464	31.7	-	-	-	-	-	-	-	-

## ○公立・公的病院等の病床数と「将来の病床数の必要量」との単純な比較 (2019年3月末時点)

		合計	高度	急性	回復	慢性	休棟中等
2025年の病床数の必要量 ①		8,884	982	2,778	2,880	2,244	
2017年の病床数	公立・公的病院等 ②	3,024	1,279	1,599	85	61	0
	その他の医療機関 ③	9,090	67	3,954	1,649	3,110	310
	全医療機関 ④ (②+③)	12,114	1,346	5,553	1,734	3,171	310
2025年と2017年の比較							
2017年の公立・公的病院等の病床数 ② / 2025年の病床数 ①		34%	130%	58%	3%	3%	
2017年の全医療機関の病床数 ④ / 2025年の病床数 ①		136%	137%	200%	60%	141%	

## ○再編・統合協議事例なし

## ○個別の医療機関ごとの具体的対応方針の協議の状況 (2019年3月末時点)

No	病院名	設置主体	現状													救急車受入件数				
			第7次医療計画における役割										2017年度							
			がん	脳卒中	心血管疾患	糖尿病	精神疾患	救急	災害	へき地	周産期	小児	在宅	医師数	病床稼働率		平均在棟日数			
公立・公的病院等																				
1	鹿児島大学病院	公的等	○	○	○	○	○	○	○	○	○	○	○	○	○	○	511.8	0.81	11.8	1,361
2	鹿児島市立病院	公立	○	○	○	○	○	○	○	○	○	○	○	○	○	○	210.1	0.82	9.0	5,603
3	今給黎総合病院	公的等	○	○	○	○	○	○	○	○	○	○	○	○	○	○	89.0	0.85	13.4	2,797
4	独立行政法人国立病院機構鹿児島医療センター	公的等	○	○	○	○	○	○	○	○	○	○	○	○	○	○	77.9	0.86	10.1	2,024
5	南風病院	公的等	○	○	○	○	○	○	○	○	○	○	○	○	○	○	83.6	0.80	9.6	1,993
6	鹿児島市医師会病院	公的等	○	○	○	○	○	○	○	○	○	○	○	○	○	○	45.4	0.67	14.1	503
7	鹿児島厚生連病院	公的等	○	○	○	○	○	○	○	○	○	○	○	○	○	○	40.7	0.74	10.4	214
8	鹿児島赤十字病院	公的等	○	○	○	○	○	○	○	○	○	○	○	○	○	○	20.9	0.82	15.6	283
9	済生会鹿児島病院	公的等	○	○	○	○	○	○	○	○	○	○	○	○	○	○	7.0	0.28	40.1	60
その他の医療機関																				

No	病床数 (2017年度病床機能報告)															具体的対応方針										No	
	病床数 (2017年度病床機能報告)							2025年における役割								病床数 (2025年の予定)					議論の状況						
	合計	高度急性期	急性期	回復期	慢性期	休棟中等	非稼働	がん	脳卒中	心血管疾患	糖尿病	精神疾患	救急	災害	へき地	周産期	小児	在宅	合計	高度急性期		急性期	回復期	慢性期	休棟・廃止等		介護保険施設等へ移行
1	3,024	1,279	1,599	85	61	0	0	○	○	○	○	○	○	○	○	○	○	○	663	521	122	20	0	0	0	合意済	1
2	574	542	32	0	0	0	0	○	○	○	○	○	○	○	○	○	○	○	574	542	32	0	0	0	0	合意済	2
3	450	27	390	33	0	0	0	○	○	○	○	○	○	○	○	○	○	○	450	31	319	100	0	0	0	合意済	3
4	370	31	339	0	0	0	0	○	○	○	○	○	○	○	○	○	○	○	410	31	379	0	0	0	0	合意済	4
5	338	16	322	0	0	0	0	○	○	○	○	○	○	○	○	○	○	○	338	16	322	0	0	0	0	合意済	5
6	255	0	172	52	31	0	0	○	○	○	○	○	○	○	○	○	○	○	204	0	131	46	27	0	0	合意済	6
7	184	0	184	0	0	0	0	○	○	○	○	○	○	○	○	○	○	○	184	0	184	0	0	0	0	合意済	7
8	120	0	120	0	0	0	0	○	○	○	○	○	○	○	○	○	○	○	120	0	120	0	0	0	0	合意済	8
9	70	0	40	0	30	0	0	○	○	○	○	○	○	○	○	○	○	○	70	0	15	25	30	0	0	合意済	9
	9,090	67	3,954	1,649	3,110	310	284																				

# 鹿児島県 南薩構想区域における公立・公的病院等を中心とした機能分化・連携の状況

## ○地理の概要



## ○人口の推移

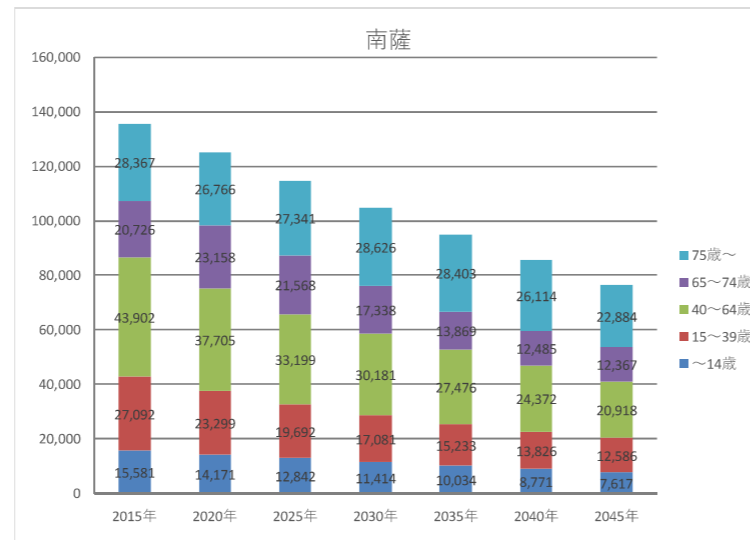

## ○基本情報

時点	人口	高齢化率	一般病院数	有床診療所数	一般病床数と療養病床数の合計	病床利用率(病院のみ)		医療施設従事医師数	流入入院患者割合	流出入院患者割合
						一般病床	療養病床			
2014年度	141,019	34.8	27	39	3,074	71.5	91.2	295	11.8	16.7
2016年度	136,508	36.4	27	35	3,026	70.6	90.9	285	-	-
2025年度	114,642	42.7	-	-	-	-	-	-	-	-

## ○公立・公的病院等の病床数と「将来の病床数の必要量」との単純な比較(2019年3月末時点)

		合計	高度	急性	回復	慢性	休棟中等
2025年の病床数の必要量 ①		1,845	69	353	774	649	
2017年の病床数	公立・公的病院等 ②	408	4	338	0	66	0
	その他の医療機関 ③	2,265	0	897	422	885	61
	全医療機関 ④ (②+③)	2,673	4	1,235	422	951	61
2025年と2017年の比較	2017年の公立・公的病院等の病床数 ② / 2025年の病床数 ①	22%	6%	96%	0%	10%	
	2017年の全医療機関の病床数 ④ / 2025年の病床数 ①	145%	6%	350%	55%	147%	

## ○再編・統合協議事例なし

## ○個別の医療機関ごとの具体的対応方針の協議の状況(2019年3月末時点)

No	病院名	設置主体	現状													救急車受入件数		
			第7次医療計画における役割									2017年度						
			がん	脳卒中	心血管疾患	糖尿病	精神疾患	救急	災害	へき地	周産期	小児	在宅	医師数	病床稼働率		平均在棟日数	
公立・公的病院等																		
1	独立行政法人国立病院機構指宿医療センター	公的等	○	○	○	○	○				○	○			20.2	0.63	10.3	717
2	県立薩南病院	公立	○	○	○	○	○			○	○			16.2	0.56	13.7	611	
3	枕崎市立病院	公立	○	○	○	○	○							2.0	0.87	33.7	50	
4	南さつま市立坊津病院	公立	○	○	○	○	○							3.8	0.80	51.1	33	
その他の医療機関																		

病床数(2017年度病床機能報告)		2025年における役割														病床数(2025年の予定)						議論の状況	No				
合計	高度急性期	急性期	回復期	慢性期	休棟中等	非稼働	がん	脳卒中	心血管疾患	糖尿病	精神疾患	救急	災害	へき地	周産期	小児	在宅	合計	高度急性期	急性期	回復期			慢性期	休棟・廃止等	介護保険施設等へ移行	
408	4	338	0	66	0	0																					
158	4	154	0	0	0	0	○		○									158	4	146	8	0	0	0	0	合意済	1
151	0	151	0	0	0	0	○		○									151	0	151	0	0	0	0	0	合意済	2
55	0	20	0	35	0	0												55	0	20	0	35	0	0	0	合意済	3
44	0	13	0	31	0	0												44	0	13	0	31	0	0	0	協議中	4
2,265	0	897	422	885	61	31																					

# 鹿児島県 川薩構想区域における公立・公的病院等を中心とした機能分化・連携の状況

## ○地理の概要

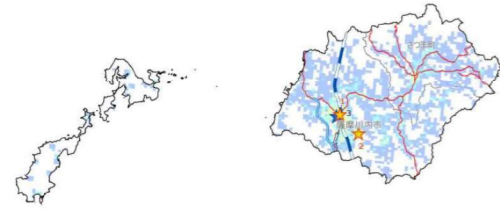

## ○人口の推移

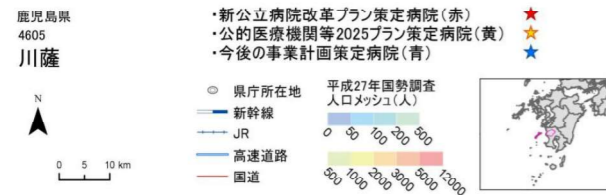
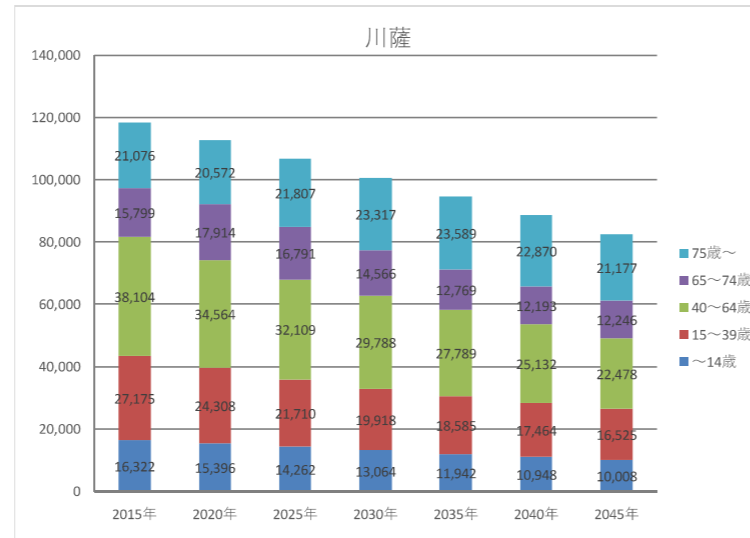

## ○基本情報

時点	人口	高齢化率	一般病院数	有床診療所数	一般病床数と療養病床数の合計	病床利用率(病院のみ)		医療施設従事医師数	流入入院患者割合	流出入院患者割合
						一般病床	療養病床			
2014年度	121,541	30.3	14	30	1,874	75.3	94.5	251	11.1	20.0
2016年度	119,275	31.6	14	29	1,834	74	93.4	248	-	-
2025年度	106,679	36.2	-	-	-	-	-	-	-	-

## ○公立・公的病院等の病床数と「将来の病床数の必要量」との単純な比較(2019年3月末時点)

		合計	高度	急性	回復	慢性	休棟中等
2025年の病床数の必要量 ①		1,356	77	422	499	358	
2017年の病床数	公立・公的病院等 ②	464	0	336	86	0	42
	その他の医療機関 ③	1,300	0	411	272	507	110
	全医療機関 ④ (②+③)	1,764	0	747	358	507	152
2025年と2017年の比較	2017年の公立・公的病院等の病床数 ② / 2025年の病床数 ①	34%	0%	80%	17%	0%	
	2017年の全医療機関の病床数 ④ / 2025年の病床数 ①	130%	0%	177%	72%	142%	

## ○再編・統合協議事例なし

## ○個別の医療機関ごとの具体的対応方針の協議の状況(2019年3月末時点)

No	病院名	設置主体	現状													救急車受入件数				
			第7次医療計画における役割										2017年度							
			がん	脳卒中	心血管疾患	糖尿病	精神疾患	救急	災害	へき地	周産期	小児	在宅	医師数	病床稼働率		平均在棟日数			
公立・公的病院等																				
1	済生会川内病院	公的等	○	○	○	○	○	○	○	○	○	○	○	○	○	○	39.9	0.70	12.2	1,091
2	川内市医師会立市民病院	公的等	○	○	○	○	○	○	○	○	○	○	○	○	○	○	24.6	0.62	15.8	1,464
その他の医療機関																				
3	坂口病院	その他	○	○	○	○	○	○	○	○	○	○	○	○	○	○	3.1	0.92	490.0	10

No	病床数 (2017年度病床機能報告)															2025年における役割										議論の状況	No	
	病床数 (2017年度病床機能報告)							2025年における役割								病床数 (2025年の予定)												
	合計	高度急性期	急性期	回復期	慢性期	休棟中等	非稼働	がん	脳卒中	心血管疾患	糖尿病	精神疾患	救急	災害	へき地	周産期	小児	在宅	合計	高度急性期	急性期	回復期	慢性期	休棟・廃止等	介護保険施設等へ移行			
	464	0	336	86	0	42	42																					
1	244	0	208	0	0	36	36	○		○		○	○	○	○	○	○	○	244	0	244	0	0	0	0	0	合意済	1
2	220	0	128	86	0	6	6	○	○	○		○	○						212	6	125	81	0	8	0	合意済	2	
3	1,300	0	411	272	507	110	91												0	0	0	0	0	30	30	合意済	3	



# 鹿児島県 始良・伊佐構想区域における公立・公的病院等を中心とした機能分化・連携の状況

## ○地理の概要

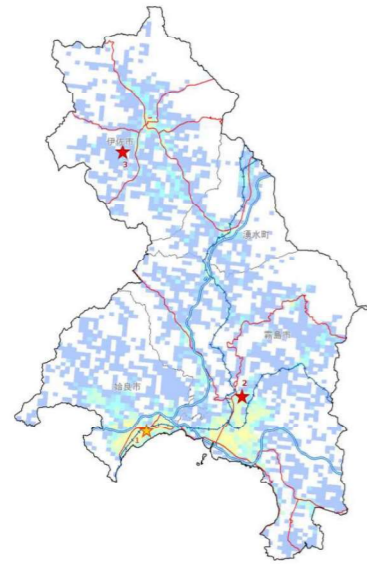

## ○人口の推移

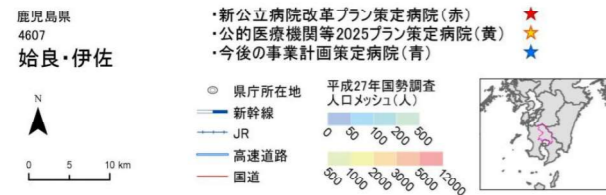
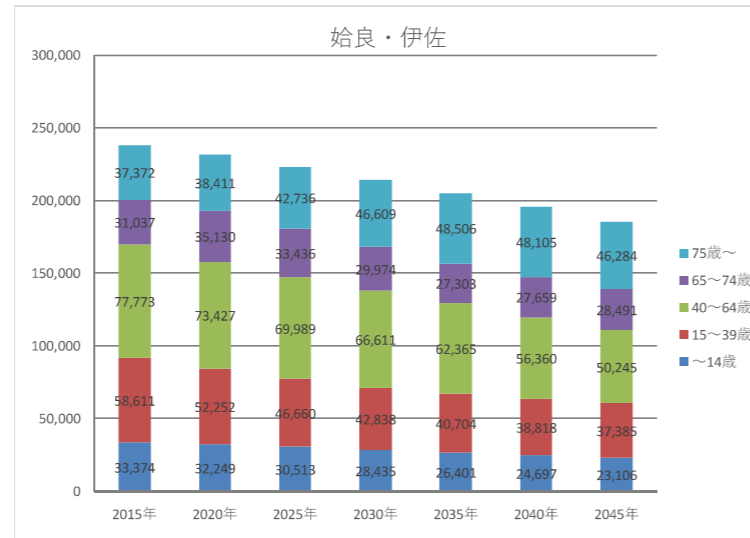

## ○基本情報

時点	人口	高齢化率	一般病院数	有床診療所数	一般病床数と療養病床数の合計	病床利用率(病院のみ)		医療施設従事医師数	流入入院患者割合	流出入院患者割合
						一般病床	療養病床			
2014年度	242,382	27.6	29	56	4,386	76.2	88.6	426	22.2	16.7
2016年度	240,204	28.8	29	58	4,511	75.9	86.4	458	-	-
2025年度	223,334	34.1	-	-	-	-	-	-	-	-

## ○公立・公的病院等の病床数と「将来の病床数の必要量」との単純な比較(2019年3月末時点)

		合計	高度	急性	回復	慢性	休棟中等
2025年の病床数の必要量 ①		2,922	125	699	1,093	1,005	
2017年の病床数	公立・公的病院等 ②	771	0	421	35	275	40
	その他の医療機関 ③	3,511	17	988	845	1,486	175
	全医療機関 ④ (②+③)	4,282	17	1,409	880	1,761	215
2025年と2017年の比較	2017年の公立・公的病院等の病床数 ② / 2025年の病床数 ①	26%	0%	60%	3%	27%	
	2017年の全医療機関の病床数 ④ / 2025年の病床数 ①	147%	14%	202%	81%	175%	

## ○再編・統合協議事例なし

## ○個別の医療機関ごとの具体的対応方針の協議の状況(2019年3月末時点)

No	病院名	設置主体	現状													救急車受入件数		
			第7次医療計画における役割							2017年度								
			がん	脳卒中	心血管疾患	糖尿病	精神疾患	救急	災害	へき地	周産期	小児	在宅	医師数	病床稼働率		平均在棟日数	
公立・公的病院等																		
1	独立行政法人国立病院機構南九州病院	公的等	○		○										29.7	0.79	47.8	135
2	霧島市立医師会医療センター	公立	○	○	○										35.4	0.74	13.1	1,918
3	県立北薩病院	公立	○	○	○	○									14.4	0.58	17.2	736
その他の医療機関																		

病床数 (2017年度病床機能報告)		2025年における役割														病床数 (2025年の予定)						議論の状況	No				
合計	高度急性期	急性期	回復期	慢性期	休棟中等	非稼働	がん	脳卒中	心血管疾患	糖尿病	精神疾患	救急	災害	へき地	周産期	小児	在宅	合計	高度急性期	急性期	回復期			慢性期	休棟・廃止等	介護保険施設等へ移行	
771	0	421	35	275	40	40																					
371	0	96	0	275	0	0	○	○	○	○								405	0	100	0	305	0	0	0	合意済	1
254	0	219	35	0	0	0	○	○	○	○								254	0	219	35	0	0	0	0	合意済	2
146	0	106	0	0	40	40	○	○	○	○								110	0	80	30	0	0	0	0	合意済	3
3,511	17	988	845	1,486	175	94																					

# 鹿児島県 曾於構想区域における公立・公的病院等を中心とした機能分化・連携の状況

## ○地理の概要

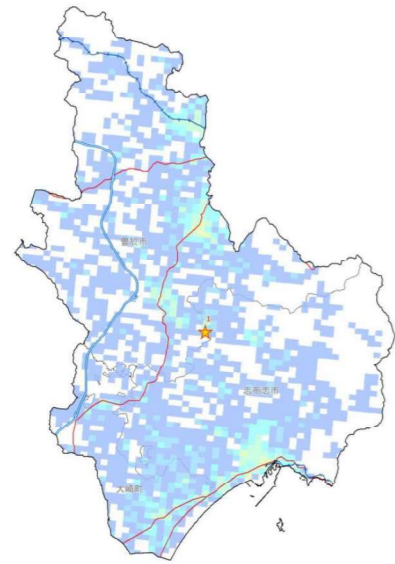

## ○人口の推移

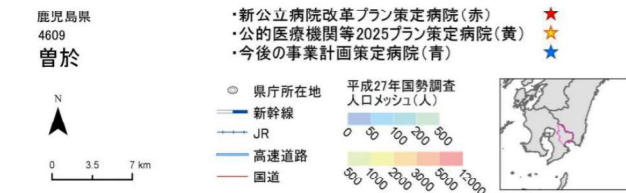
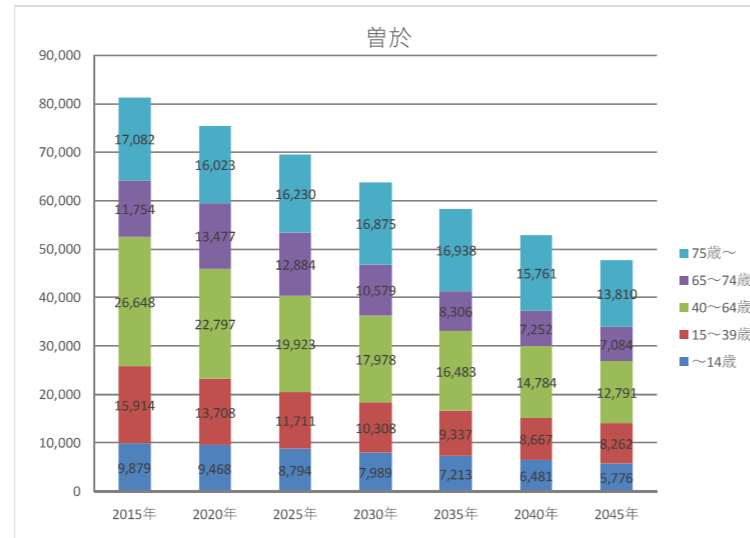

## ○基本情報

時点	人口	高齢化率	一般病院数	有床診療所数	一般病床数と療養病床数の合計	病床利用率(病院のみ)		医療施設従事医師数	流入入院患者割合	流出入院患者割合
						一般病床	療養病床			
2014年度	86,128	34.1	8	10	1,072	63.9	77.8	86	25.0	57.1
2016年度	83,670	35.4	8	9	1,062	65.3	72.9	79	-	-
2025年度	69,542	41.9	-	-	-	-	-	-	-	-

## ○公立・公的病院等の病床数と「将来の病床数の必要量」との単純な比較(2019年3月末時点)

		合計	高度	急性	回復	慢性	休棟中等
2025年の病床数の必要量 ①		664	17	125	249	273	
2017年の病床数	公立・公的病院等 ②	198	0	164	0	0	34
	その他の医療機関 ③	831	0	219	35	488	89
	全医療機関 ④ (②+③)	1,029	0	383	35	488	123
2025年と2017年の比較		2017年の公立・公的病院等の病床数 ② / 2025年の病床数 ①	30%	0%	131%	0%	0%
		2017年の全医療機関の病床数 ④ / 2025年の病床数 ①	155%	0%	306%	14%	179%

## ○再編・統合協議事例なし

## ○個別の医療機関ごとの具体的対応方針の協議の状況(2019年3月末時点)

No	病院名	設置主体	現状													救急車受入件数			
			第7次医療計画における役割									2017年度							
			がん	脳卒中	心血管疾患	糖尿病	精神疾患	救急	災害	へき地	周産期	小児	在宅	医師数	病床稼働率		平均在棟日数		
公立・公的病院等																			
1	曾於医師会立病院	公的等	○	○	○	○		○	○	○						13.1	0.55	20.7	681
その他の医療機関																			

		具体的対応方針																	議論の状況	No				
病床数(2017年度病床機能報告)							2025年における役割							病床数(2025年の予定)										
合計	高度急性期	急性期	回復期	慢性期	休棟中等	非稼働	がん	脳卒中	心血管疾患	糖尿病	精神疾患	救急	災害	へき地	周産期	小児	在宅	合計			高度急性期	急性期	回復期	慢性期
198	0	164	0	0	34	34																		
198	0	164	0	0	34	34	○	○	○	○		○	○	○			○							
831	0	219	35	488	89	89																		

# 鹿児島県 肝属構想区域における公立・公的病院等を中心とした機能分化・連携の状況

## ○地理の概要

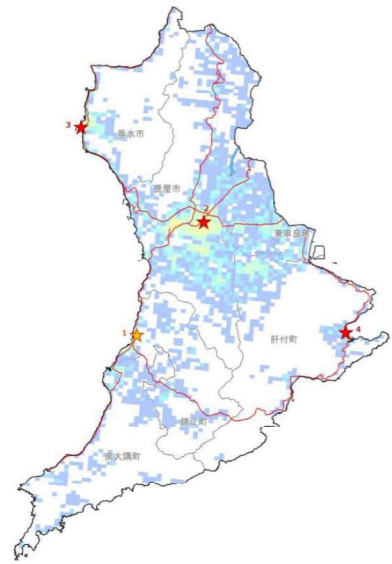

## ○人口の推移

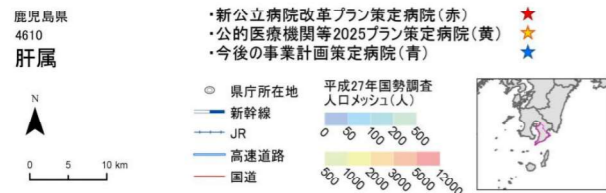
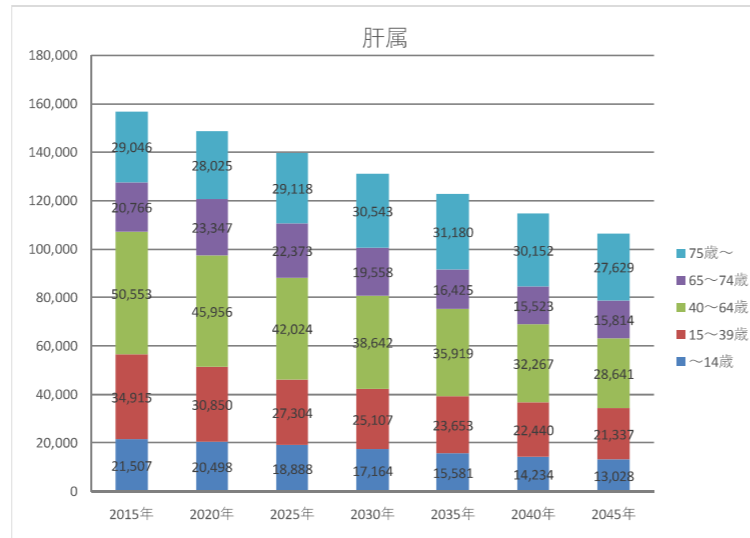

## ○基本情報

時点	人口	高齢化率	一般病院数	有床診療所数	一般病床数と療養病床数の合計	病床利用率 (病院のみ)		医療施設従事医師数	流入入院患者割合	流出入院患者割合
						一般病床	療養病床			
2014年度	161,837	30.7	20	39	3,051	65.7	87.3	269	12.5	22.2
2016年度	158,973	31.9	19	35	2,946	66.6	84.3	286	-	-
2025年度	139,707	36.9	-	-	-	-	-	-	-	-

## ○公立・公的病院等の病床数と「将来の病床数の必要量」との単純な比較 (2019年3月末時点)

		合計	高度	急性	回復	慢性	休棟中等
2025年の病床数の必要量 ①		1,730	114	450	570	596	
2017年の病床数	公立・公的病院等 ②	545	0	371	0	174	0
	その他の医療機関 ③	1,843	27	849	389	471	107
	全医療機関 ④ (②+③)	2,388	27	1,220	389	645	107
2025年と2017年の比較	2017年の公立・公的病院等の病床数 ② / 2025年の病床数 ①	32%	0%	82%	0%	29%	
	2017年の全医療機関の病床数 ④ / 2025年の病床数 ①	138%	24%	271%	68%	108%	

## ○再編・統合協議事例なし

## ○個別の医療機関ごとの具体的対応方針の協議の状況 (2019年3月末時点)

No	病院名	設置主体	現状													救急車受入件数				
			第7次医療計画における役割									2017年度								
			がん	脳卒中	心血管疾患	糖尿病	精神疾患	救急	災害	へき地	周産期	小児	在宅	医師数	病床稼働率		平均在棟日数			
公立・公的病院等																				
1	肝属郡医師会立病院	公的等	○	○	○	○	○	○	○	○	○	○	○	○	○	○	11.1	0.80	49.6	451
2	県民健康プラザ鹿屋医療センター	公立	○	○	○	○	○	○	○	○	○	○	○	○	○	○	25.7	0.68	12.3	975
3	垂水市立医療センター垂水中央病院	公立	○	○	○	○	○	○	○	○	○	○	○	○	○	○	18.1	0.96	25.6	632
4	肝付町立病院	公立	○	○	○	○	○	○	○	○	○	○	○	○	○	○	3.7	0.86	37.5	102
その他の医療機関																				

No	病床数 (2017年度病床機能報告)															2025年における役割										議論の状況	No
	病床数 (2017年度病床機能報告)							2025年における役割								病床数 (2025年の予定)											
	合計	高度急性期	急性期	回復期	慢性期	休棟中等	非稼働	がん	脳卒中	心血管疾患	糖尿病	精神疾患	救急	災害	へき地	周産期	小児	在宅	合計	高度急性期	急性期	回復期	慢性期	休棟・廃止等	介護保険施設等へ移行		
	545	0	371	0	174	0	0																				
	197	0	58	0	139	0	0												130	0	40	40	50	0	0	協議中	1
	182	0	182	0	0	0	0	○	○	○	○	○	○	○	○	○	○	○	150	0	150	0	0	0	0	協議中	2
	126	0	91	0	35	0	0	○										○								協議中	3
	40	0	40	0	0	0	0											○	40	0	40	0	0	0	0	協議中	4
	1,843	27	849	389	471	107	80																				



# 鹿児島県 熊毛構想区域における公立・公的病院等を中心とした機能分化・連携の状況

## ○地理の概要

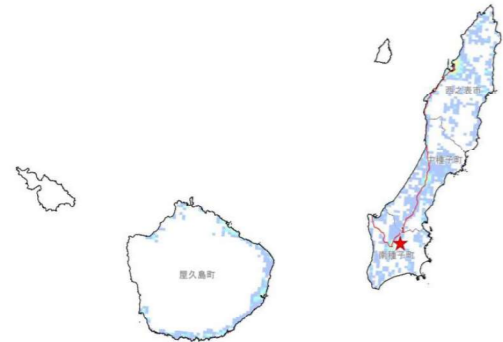

## ○人口の推移

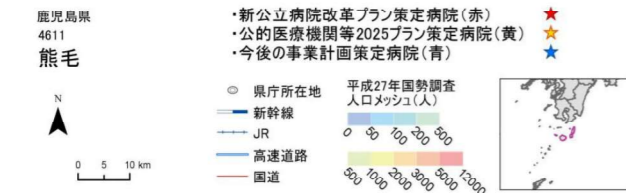
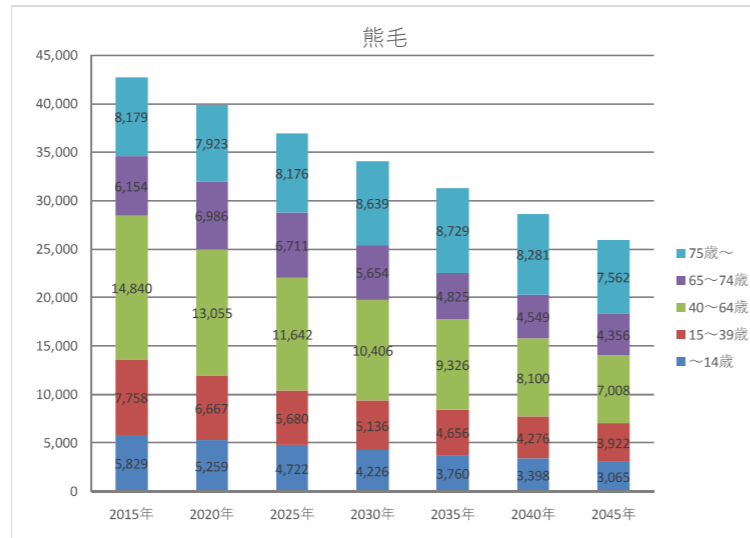

## ○基本情報

時点	人口	高齢化率	一般病院数	有床診療所数	一般病床数と療養病床数の合計	病床利用率(病院のみ)		医療施設従事医師数	流入入院患者割合	流出入院患者割合
						一般病床	療養病床			
2014年度	44,212	32.7	4	7	554	83.2	-	49	0.0	28.6
2016年度	42,928	34.4	3	4	471	85	-	51	-	-
2025年度	36,931	40.3	-	-	-	-	-	-	-	-

## ○公立・公的病院等の病床数と「将来の病床数の必要量」との単純な比較(2019年3月末時点)

		合計	高度	急性	回復	慢性	休棟中等
2025年の病床数の必要量 ①		525	25	158	214	128	
2017年の病床数	公立・公的病院等 ②	60	0	60	0	0	0
	その他の医療機関 ③	413	0	192	107	114	0
	全医療機関 ④ (②+③)	473	0	252	107	114	0
2025年と2017年の比較	2017年の公立・公的病院等の病床数 ② / 2025年の病床数 ①	11%	0%	38%	0%	0%	
	2017年の全医療機関の病床数 ④ / 2025年の病床数 ①	90%	0%	159%	50%	89%	

## ○再編・統合協議事例なし

## ○個別の医療機関ごとの具体的対応方針の協議の状況(2019年3月末時点)

No	病院名	設置主体	現状													救急車受入件数				
			第7次医療計画における役割									2017年度								
			がん	脳卒中	心血管疾患	糖尿病	精神疾患	救急	災害	へき地	周産期	小児	在宅	医師数	病床稼働率		平均在棟日数			
公立・公的病院等																				
1	公立種子島病院	公立	○	○	○	○	○	○	○	○	○	○	○	○	○	○	5.8	0.62	24.6	127
その他の医療機関																				

病床数(2017年度病床機能報告)		2025年における役割														議論の状況	No										
合計	高度急性期	急性期	回復期	慢性期	休棟中等	非稼働	がん	脳卒中	心血管疾患	糖尿病	精神疾患	救急	災害	へき地	周産期			小児	在宅	合計	高度急性期	急性期	回復期	慢性期	休棟・廃止等	介護保険施設等へ移行	
60	0	60	0	0	0	0												60	0	0	60	0	0	0	0	合意済	1
413	0	192	107	114	0	0																					

# 鹿児島県 奄美構想区域における公立・公的病院等を中心とした機能分化・連携の状況

## ○地理の概要

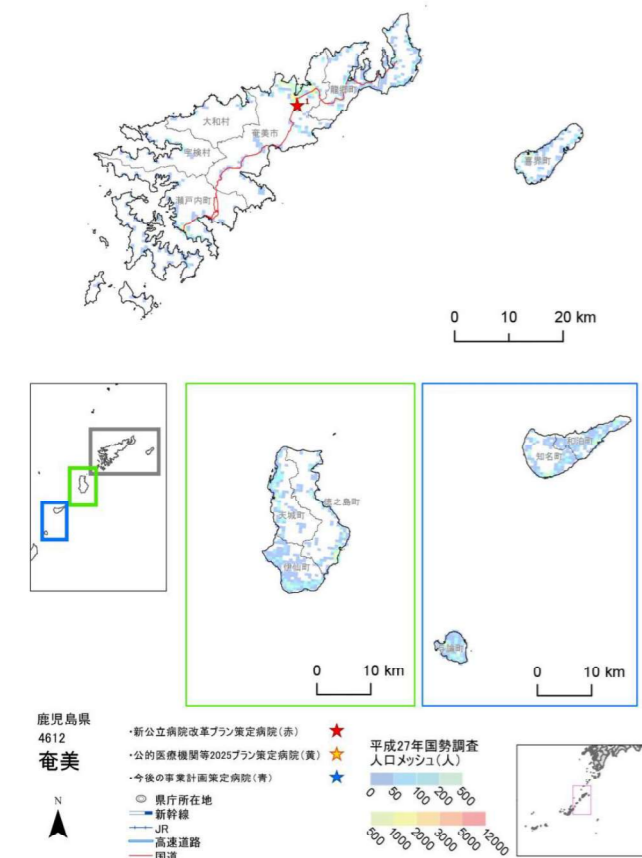

## ○人口の推移

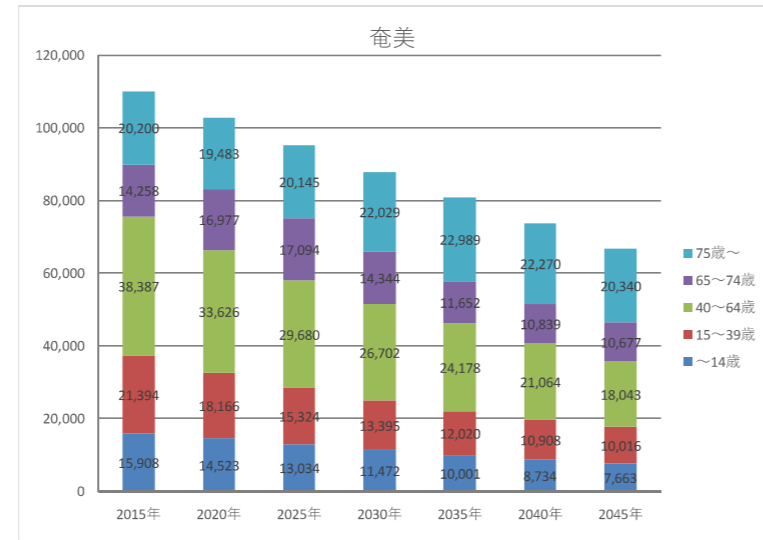

## ○基本情報

時点	人口	高齢化率	一般病院数	有床診療所数	一般病床数と療養病床数の合計	病床利用率 (病院のみ)		医療施設従事医師数	流入入院患者割合	流出入院患者割合
						一般病床	療養病床			
2014年度	115,858	30.3	13	24	2,169	77.4	95.6	186	0.0	12.5
2016年度	112,874	31.7	13	21	2,119	77.2	94.2	198	-	-
2025年度	95,277	39.1	-	-	-	-	-	-	-	-

## ○公立・公的病院等の病床数と「将来の病床数の必要量」との単純な比較 (2019年3月末時点)

		合計	高度	急性	回復	慢性	休棟中等
2025年の病床数の必要量 ①		1,265	78	373	472	342	
2017年の病床数	公立・公的病院等 ②	381	10	321	0	0	50
	その他の医療機関 ③	1,546	6	757	181	550	52
	全医療機関 ④ (②+③)	1,927	16	1,078	181	550	102
2025年と2017年の比較	2017年の公立・公的病院等の病床数 ② / 2025年の病床数 ①	30%	13%	86%	0%	0%	
	2017年の全医療機関の病床数 ④ / 2025年の病床数 ①	152%	21%	289%	38%	161%	

## ○再編・統合協議事例なし

## ○個別の医療機関ごとの具体的対応方針の協議の状況 (2019年3月末時点)

No	病院名	設置主体	現状												救急車受入件数			
			第7次医療計画における役割									2017年度						
			がん	脳卒中	心血管疾患	糖尿病	精神疾患	救急	災害	へき地	周産期	小児	在宅	医師数		病床稼働率	平均在棟日数	
公立・公的病院等																		
1	県立大島病院	公立	○	○	○	○	○	○	○	○	○	○	○	○	57.9	0.68	13.6	2,074
その他の医療機関																		

病床数 (2017年度病床機能報告)		2025年における役割														議論の状況	No								
合計	高度急性期	急性期	回復期	慢性期	休棟中等	非稼働	がん	脳卒中	心血管疾患	糖尿病	精神疾患	救急	災害	へき地	周産期			小児	在宅	合計	高度急性期	急性期	回復期	慢性期	休棟・廃止等
381	10	321	0	0	50	50													10	321	0	0	0	0	
381	10	321	0	0	50	50	○					○	○			○	○	331	10	321	0	0	0	0	合意済
1,546	6	757	181	550	52	50																			

# 沖縄県 北部構想区域における公立・公的病院等を中心とした機能分化・連携の状況

## ○地理の概要

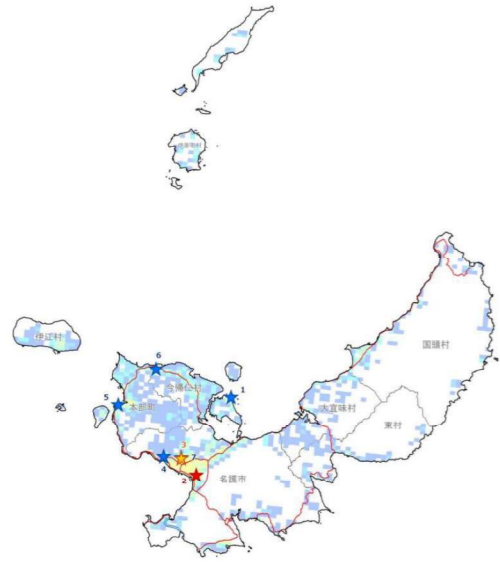

## ○人口の推移

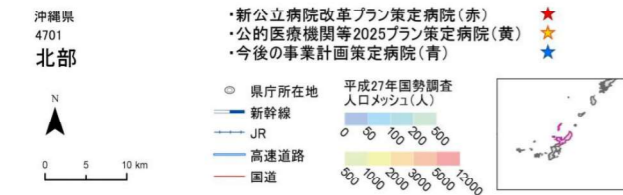
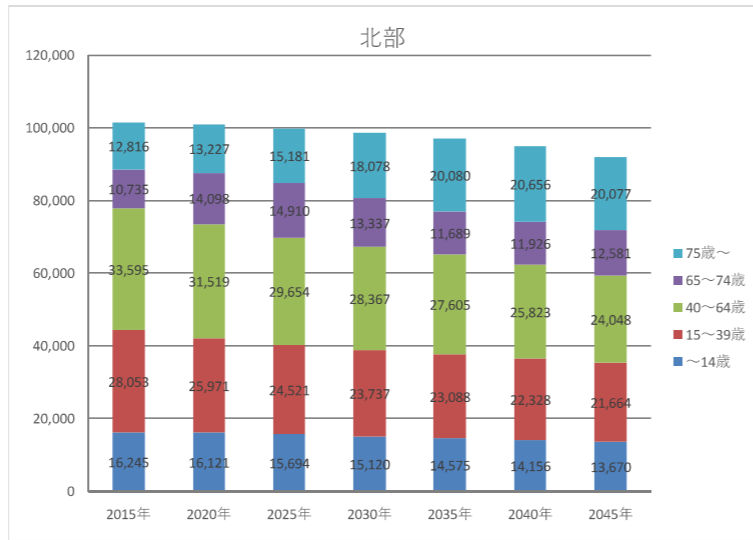

## ○基本情報

時点	人口	高齢化率	一般病院数	有床診療所数	一般病床数と療養病床数の合計	病床利用率(病院のみ)		医療施設従事医師数	流入入院患者割合	流出入院患者割合
						一般病床	療養病床			
2014年度	103,165	22.2	9	7	1,620	64.7	92.2	184	0.0	23.5
2016年度	102,985	23.8	9	5	1,603	59.7	93.7	199	-	-
2025年度	99,960	30.1	-	-	-	-	-	-	-	-

## ○公立・公的病院等の病床数と「将来の病床数の必要量」との単純な比較(2019年3月末時点)

		合計	高度	急性	回復	慢性	休棟中等
2025年の病床数の必要量 ①		1,116	83	312	326	395	
2017年の病床数	公立・公的病院等 ②	525	22	423	80	0	0
	その他の医療機関 ③	972	0	72	133	713	54
	全医療機関 ④ (②+③)	1,497	22	495	213	713	54
2025年と2017年の比較		2017年の公立・公的病院等の病床数 ② / 2025年の病床数 ①	47%	27%	136%	25%	0%
		2017年の全医療機関の病床数 ④ / 2025年の病床数 ①	134%	27%	159%	65%	181%

## ○再編・統合協議事例あり(対象医療機関：沖縄県立北部病院、公益社団法人北部地区医師会病院)

## ○個別の医療機関ごとの具体的対応方針の協議の状況(2019年3月末時点)

No	病院名	設置主体	現状											医師数	病床稼働率	平均在棟日数	救急車受入件数	
			第7次医療計画における役割							2017年度								
			がん	脳卒中	心血管疾患	糖尿病	精神疾患	救急	災害	へき地	周産期	小児	在宅					
公立・公的病院等																		
2	沖縄県立北部病院	公立													50.0	0.67	10.0	3,708
3	公益社団法人 北部地区医師会 北部地区医師会病院	公的等	○												32.3	0.83	11.8	9,149
その他の医療機関																		
1	国立療養所 沖縄愛楽園	その他													10.4	0.39	515.1	
4	医療法人琉心会 勝山病院	その他													8.3	0.94	118.0	
5	医療法人野毛会 もとぶ野毛病院	その他													8.3	0.94	307.5	
6	医療法人光風会 北山病院	その他													4.6	0.00	1.1	
7	北部地区医師会附属病院	その他													5.1	0.68	7.7	72

病床数(2017年度病床機能報告)							具体的対応方針											議論の状況	No							
							2025年における役割							病床数(2025年の予定)												
合計	高度急性期	急性期	回復期	慢性期	休棟中等	非稼働	がん	脳卒中	心血管疾患	糖尿病	精神疾患	救急	災害	へき地	周産期	小児	在宅			合計	高度急性期	急性期	回復期	慢性期	休棟・廃止等	介護保険施設等へ移行
525	22	423	80	0	0	0												325	22	278	25	0	0	0	合意済	2
200	0	145	55	0	0	0	○	○	○	○	○	○	○	○	○	○	236	6	175	55	0	0	0	合意済	3	
972	0	72	133	713	54	54											419	0	0	0	419	0	0	合意済	1	
419	0	0	0	369	50	50											154	0	0	80	74	0	0	合意済	4	
154	0	0	80	74	0	0		○									150	0	0	0	150	0	0	合意済	5	
150	0	0	0	150	0	0										○	120	0	0	0	120	0	0	合意済	6	
120	0	0	0	120	0	0											36	0	36	0	0	0	0	合意済	7	

# 沖縄県 中部構想区域における公立・公的病院等を中心とした機能分化・連携の状況

## ○地理の概要

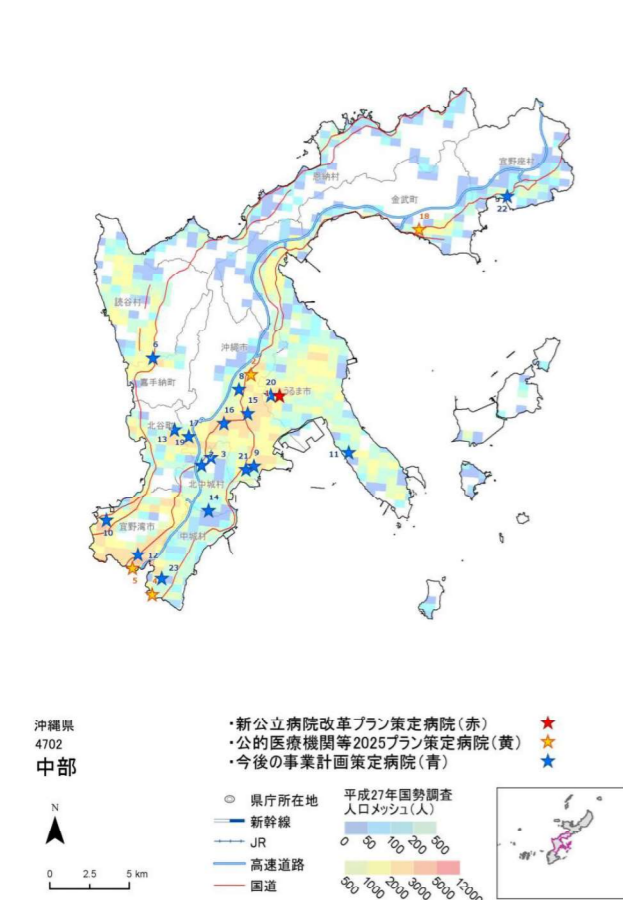

## ○人口の推移

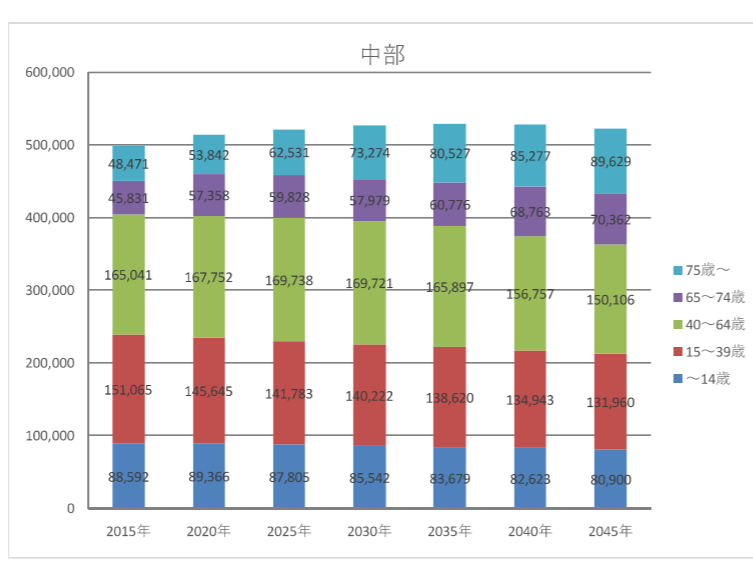

## ○基本情報

時点	人口	高齢化率	一般病院数	有床診療所数	一般病床数と療養病床数の合計	病床利用率(病院のみ)		医療施設従事医師数	流入入院患者割合	流出入院患者割合
						一般病床	療養病床			
2014年度	505,525	17.9	23	25	4,265	89.8	93.8	936	16.1	16.1
2016年度	512,229	19.2	23	21	4,237	93.6	94.6	922		
2025年度	521,685	23.5	-	-	-	-	-	-	-	-

## ○公立・公的病院等の病床数と「将来の病床数の必要量」との単純な比較(2019年3月末時点)

		合計	高度	急性	回復	慢性	休棟中等
2025年の病床数の必要量 ①		4,992	561	1,639	1,691	1,101	
2017年の病床数	公立・公的病院等 ②	1,559	203	1,156	0	200	0
	その他の医療機関 ③	2,434	26	801	669	919	19
	全医療機関 ④ (②+③)	3,993	229	1,957	669	1,119	19
2025年と2017年の比較	2017年の公立・公的病院等の病床数 ② / 2025年の病床数 ①	31%	36%	71%	0%	18%	
	2017年の全医療機関の病床数 ④ / 2025年の病床数 ①	80%	41%	119%	40%	102%	

## ○再編・統合協議事例なし

## ○個別の医療機関ごとの具体的対応方針の協議の状況(2019年3月末時点)

No	病院名	設置主体	現状											救急車受入件数	No				
			第7次医療計画における役割						2017年度										
			がん	脳卒中	心血管疾患	糖尿病	精神疾患	救急	災害	へき地	周産期	小児	在宅			医師数	病床稼働率	平均在棟日数	
公立・公的病院等																			
1	沖縄県立中部病院	公立	○												223.6	0.88	8.7	7,723	
2	社会医療法人 敬愛会 中頭病院	公的等													116.3	0.75	8.0	6,807	
4	社会医療法人かりゆし会 ハートライフ病院	公的等													79.0	0.90	9.8	2,821	
5	独立行政法人国立病院機構沖縄病院	公的等													25.4	0.87	34.5	92	
18	独立行政法人国立病院機構琉球病院	公的等													16.9	1.00	309.1	10	
その他の医療機関																			
3	中部徳洲会病院	その他													84.1	1.11	9.0	6,199	
6	医療法人仁誠会 名嘉病院	その他													10.3	0.95	162.8	10	
7	屋宜原病院	その他													6.2	0.96	583.3		
8	医療法人ちゅうざん会 ちゅうざん病院	その他													10.0	0.94	70.5		
9	医療法人タビック 沖縄リハビリテーションセンター病院	その他													17.4	0.97	73.7		
10	医療法人 球陽会 海邦病院	その他													14.6	0.88	30.0	47	
11	医療法人 沖縄寿光会 与勝病院	その他													7.6	0.67	85.8		
12	宜野湾記念病院	その他													9.4	0.91	38.3	75	
13	北上中央病院	その他													6.1	0.81	227.8		
14	医療法人アガベ会 北中城若松病院	その他													13.8	0.96	56.1		
15	中部協同病院	その他													14.0	0.41	23.6	86	
16	医療法人心和会 潮平病院	その他													6.0	0.63	92.7		
17	医療法人翔南会 翔南病院	その他													14.2	0.94	38.1	4	
19	北谷病院	その他													2.1	0.97	339.8	1	
20	名城病院	その他													4.8	0.98	5.0		
21	沖縄中部療育医療センター	その他																	
22	医療法人ユカリア沖縄 かなな病院	その他																	
23	医療法人海秀会 うえむら病院	その他																	

設置主体 公立：新公立病院改革プラン策定病院、公的等：公的医療機関等2025プラン策定病院、その他：今後の事業計画策定病院

No	病床数 (2017年度病床機能報告)						具体的対応方針											No										
	病床数 (2017年度病床機能報告)						2025年における役割						病床数 (2025年の予定)															
	合計	高度急性期	急性期	回復期	慢性期	休棟中等	非稼働	がん	脳卒中	心血管疾患	糖尿病	精神疾患	救急	災害	へき地	周産期	小児		在宅	合計	高度急性期	急性期	回復期	慢性期	休棟・廃止等	介護保険施設等へ移行	議論の状況	
1	1,559	203	1,156	0	200	0	0												559	79	480	0	0	0	0	合意済	1	
2	546	70	476	0	0	0	0	○	○	○	○	○	○	○	○	○	○	○	355	70	285	0	0	0	0	合意済	2	
4	355	51	304	0	0	0	0	○	○	○	○	○	○	○	○	○	○	○	308	20	288	0	0	0	0	合意済	4	
5	308	82	226	0	0	0	0	○	○	○		○	○	○				270	0	85	40	145	0	0	合意済	5		
18	270	0	150	0	120	0	0	○	○									270	0	0	0	90	0	0	0	合意済	18	
3	80	0	0	0	80	0	0				○							90	0	0	0	90	0	0	0	合意済		
3	2,434	26	801	669	919	19	19												347	67	280	0	0	0	0	合意済	3	
6	347	26	321	0	0	0	0	○	○	○	○	○	○	○	○	○	○	○	220	0	40	0	180	0	0	合意済	6	
7	220	0	40	0	180	0	0	○										220	0	0	0	220	0	0	0	合意済	7	
8	220	0	0	0	220	0	0	○										216	0	0	216	0	0	0	0	合意済	8	
9	216	0	0	216	0	0	0	○										199	0	0	199	0	0	0	0	合意済	9	
10	199	0	0	199	0	0	0	○	○	○								140	0	95	0	45	0	0	0	合意済	10	
11	140	0	95	0	45	0	0	○	○	○								140	0	0	60	80	0	0	0	合意済	11	
12	140	0	0	40	100	0	0	○	○	○								135	0	66	69	0	0	0	0	合意済	12	
13	135	0	66	69	0	0	0	○	○	○		○						120	0	0	0	120	0	0	0	合意済	13	
14	120	0	0	0	120	0	0	○	○	○	○							115	0	25	36	54	0	0	0	合意済	14	
15	115	0	25	36	54	0	0	○	○	○	○							114	0	46	68	0	0	0	0	合意済	15	
16	114	0	46	68	0	0	0	○	○	○								100	0	0	40	60	52	48	0	0	合意済	16
17	100	0	0	40	60	0	0	○	○	○								90	0	41	0	49	0	0	0	合意済	17	
19	90	0	41	0	49	0	0	○	○	○								54	0	0	54	0	0	0	0	合意済	19	
20	54	0	0	0	54	0	0											37	0	37	0	0	0	0	0	合意済	20	
21	37	0	37	0	0	0	0											80	0	0	0	80	0	0	0	合意済	21	
22	-	-	-	-	-	-	-	○	○									104	0	0	40	64	0	0	0	合意済	22	
23	-	-	-	-	-	-	-											62	0	62	0	0	0	0	0	合意済	23	

医政局地域医療計画課調べ(精査中)



○個別の医療機関ごとの具体的な対応方針の協議の状況(2019年3月末時点)

No	病院名	設置主体	現状													
			第7次医療計画における役割										2017年度			
			がん	脳卒中	心血管疾患	糖尿病	精神疾患	救急	災害	へき地	周産期	小児	在宅	医師数	病床稼働率	平均在棟日数
23	牧港中央病院	その他											9.8	0.94	17.5	113
24	琉生病院	その他											6.7	0.01	1.3	
25	とよみ生協病院	その他											10.2	0.95	45.7	
26	平安病院	その他											18.8	0.92	985.6	4
27	医療法人 社団かびら会 川平病院	その他											2.5	0.99	554.6	
28	医療法人はごろも会仲本病院	その他											3.3	0.94	297.8	
29	医療法人社団福和会白銀病院	その他											2.0	0.46	476.8	
30	医療法人 祿寿会 小祿病院	その他											11.2	0.99	16.2	96
31	博愛病院	その他											9.2	0.98	1,346.6	
32	比嘉眼科病院	その他											3.3	0.09	2.9	
33	アドベンチスト メディカルセンター	その他											14.9	0.61	12.1	5
35	糸数病院	その他											6.1	1.29	6.1	4
36	医療法人 社団 輔仁会 嬉野が丘サマリヤ人病院	その他											21.0	0.97	558.1	
37	西武門病院	その他														

設置主体 公立：新公立病院改革プラン策定病院、公的等：公的医療機関等2025プラン策定病院、その他：今後の事業計画策定病院

No	病床数 (2017年度病床機能報告)														2025年における役割										議論の状況	No
	合計	病床数						具体的対応方針								病床数 (2025年の予定)										
		高度急性期	急性期	回復期	慢性期	休棟中等	非稼働	がん	脳卒中	心血管疾患	糖尿病	精神疾患	救急	災害	へき地	周産期	小児	在宅	合計	高度急性期	急性期	回復期	慢性期	休棟・廃止等		
99	7	46	0	46	0	0			○	○		○					○	99	7	38	8	46	0	0	合意済	23
88	0	35	0	53	0	0			○	○								88	0	0	12	76	0	0	合意済	24
85	0	37	48	0	0	0			○		○						○	85	0	21	64	0	0	0	合意済	25
84	0	0	0	84	0	0						○						84	0	0	0	84	0	0	合意済	26
82	0	0	0	82	0	0			○	○	○						○	82	0	0	0	82	0	0	合意済	27
75	0	0	0	75	0	0			○	○	○						○	75	0	0	16	59	0	0	合意済	28
75	0	0	0	75	0	0											○	75	0	0	0	75	0	0	合意済	29
70	0	40	30	0	0	0					○							70	0	40	30	0	0	0	合意済	30
60	0	0	0	60	0	0						○						0	0	0	0	0	0	60	合意済	31
50	0	50	0	0	0	0						○						19	0	19	0	0	0	0	合意済	32
48	0	48	0	0	0	0						○					○	48	0	48	0	0	0	0	合意済	33
35	0	35	0	0	0	0										○		35	0	35	0	0	0	0	合意済	35
26	0	0	0	26	0	0							○					26	0	0	0	26	0	0	合意済	36
-	-	-	-	-	-	-												55	0	55	0	0	0	0	合意済	37

医政局地域医療計画課調べ(精査中)

# 沖縄県 宮古構想区域における公立・公的病院等を中心とした機能分化・連携の状況

## ○地理の概要

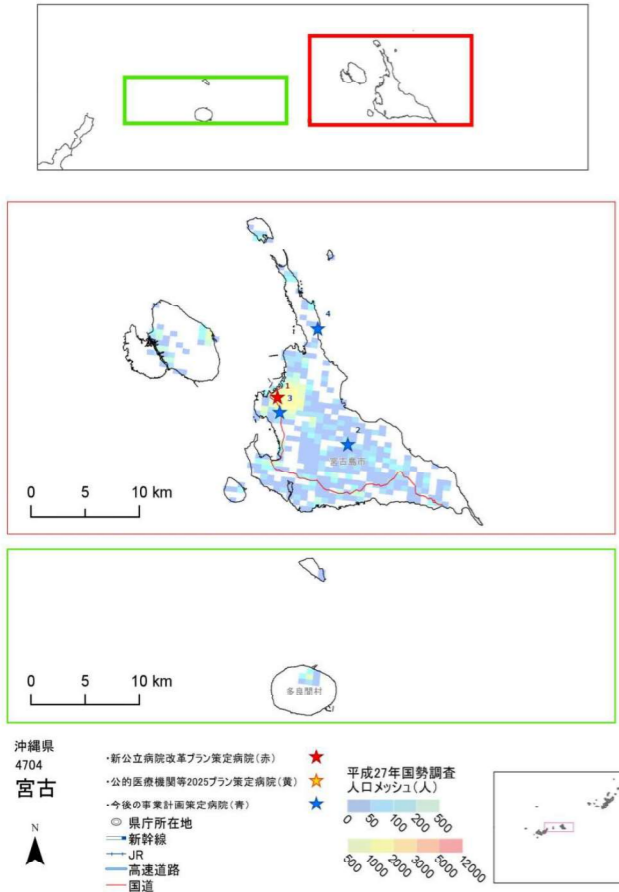

## ○人口の推移

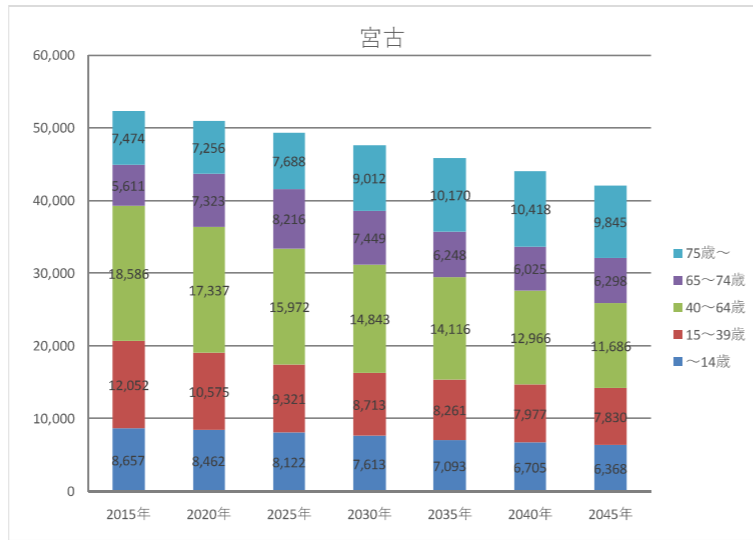

## ○基本情報

時点	人口	高齢化率	一般病院数	有床診療所数	一般病床数と療養病床数の合計	病床利用率(病院のみ)		医療施設従事医師数	流入入院患者割合	流出入院患者割合
						一般病床	療養病床			
2014年度	55,937	23.4	4	9	818	73.9	90.1	93	0.0	16.7
2016年度	55,522	24.6	4	7	813	72.9	84.6	100		
2025年度	49,319	32.2	-	-	-	-	-	-	-	-

## ○公立・公的病院等の病床数と「将来の病床数の必要量」との単純な比較(2019年3月末時点)

項目	合計	高度	急性	回復	慢性	休棟中等
2017年の病床数	公立・公的病院等 ②	250	17	233	0	0
	その他の医療機関 ③	436	0	69	38	329
	全医療機関 ④ (②+③)	686	17	302	38	329
2025年と2017年の比較	2017年の公立・公的病院等の病床数 ② / 2025年の病床数 ①	60%	44%	155%	0%	0%
	2017年の全医療機関の病床数 ④ / 2025年の病床数 ①	166%	44%	201%	32%	307%

## ○再編・統合協議事例なし

## ○個別の医療機関ごとの具体的対応方針の協議の状況(2019年3月末時点)

No	病院名	設置主体	現状											救急車受入件数		
			第7次医療計画における役割								2017年度					
			がん	脳卒中	心血管疾患	糖尿病	精神疾患	救急	災害	へき地	周産期	小児	在宅		医師数	病床稼働率
公立・公的病院等																
1	沖縄県立宮古病院	公立	○					○	○	○	○		49.9	0.68	12.6	2,349
その他の医療機関																
2	医療法人祐真会 宮古島リハビリ温泉病院	その他											6.0	1.02	448.0	
3	宮古島徳洲会病院	その他											3.7	0.85	20.9	528
4	国立療養所宮古南静園	その他											5.0	0.00	1.0	

No	病床数 (2017年度病床機能報告)															2025年における役割										議論の状況	No
	病床数 (2017年度病床機能報告)							2025年における役割								病床数 (2025年の予定)											
	合計	高度急性期	急性期	回復期	慢性期	休棟中等	非稼働	がん	脳卒中	心血管疾患	糖尿病	精神疾患	救急	災害	へき地	周産期	小児	在宅	合計	高度急性期	急性期	回復期	慢性期	休棟・廃止等	介護保険施設等へ移行		
	250	17	233	0	0	0	0												250	26	198	26	0	0	0	合意済	1
	436	0	69	38	329	0	0												216	0	0	0	216	0	0	合意済	2
	216	0	0	0	216	0	0	○		○									99	0	53	10	36	0	0	合意済	3
	99	0	53	0	46	0	0	○	○	○		○							40	0	0	0	40	0	0	合意済	4
	40	0	0	0	40	0	0												40	0	0	0	40	0	0	合意済	

# 沖縄県 八重山構想区域における公立・公的病院等を中心とした機能分化・連携の状況

## ○地理の概要

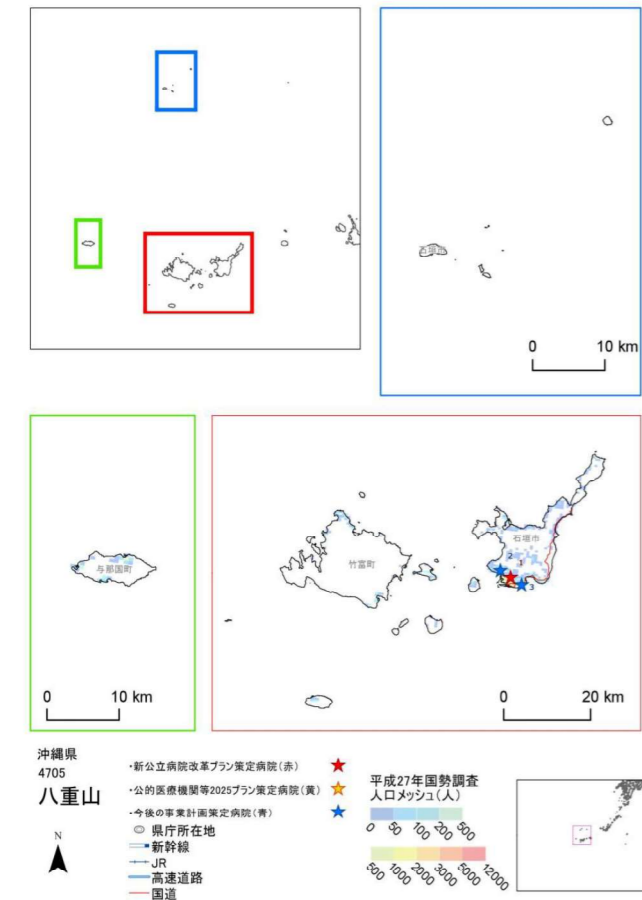

## ○人口の推移

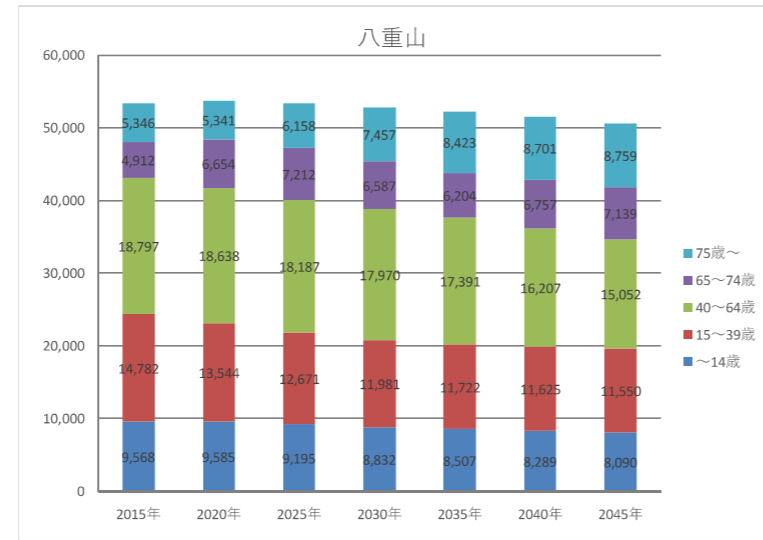

## ○基本情報

時点	人口	高齢化率	一般病院数	有床診療所数	一般病床数と療養病床数の合計	病床利用率(病院のみ)		医療施設従事医師数	流入入院患者割合	流出入院患者割合
						一般病床	療養病床			
2014年度	54,629	18.6	3	7	482	67.1	98.5	92	25.0	40.0
2016年度	55,243	19.7	3	7	482	67	98.3	85		
2025年度	53,423	25.0	-	-	-	-	-	-	-	-

## ○公立・公的病院等の病床数と「将来の病床数の必要量」との単純な比較(2019年3月末時点)

		合計	高度	急性	回復	慢性	休棟中等
2025年の病床数の必要量 ①		426	37	154	189	46	
2017年の病床数	公立・公的病院等 ②	291	11	280	0	0	0
	その他の医療機関 ③	164	0	76	44	44	0
	全医療機関 ④ (②+③)	455	11	356	44	44	0
2025年と2017年の比較	2017年の公立・公的病院等の病床数 ② / 2025年の病床数 ①	68%	30%	182%	0%	0%	
	2017年の全医療機関の病床数 ④ / 2025年の病床数 ①	107%	30%	231%	23%	96%	

## ○再編・統合協議事例なし

## ○個別の医療機関ごとの具体的対応方針の協議の状況(2019年3月末時点)

No	病院名	設置主体	現状											救急車受入件数		
			第7次医療計画における役割								2017年度					
			がん	脳卒中	心血管疾患	糖尿病	精神疾患	救急	災害	へき地	周産期	小児	在宅		医師数	病床稼働率
公立・公的病院等																
1	沖縄県立八重山病院	公立	○					○	○	○	○		50.0	0.61	10.4	1,826
その他の医療機関																
2	かりゆし病院	その他											8.1	0.98	44.8	19
3	石垣島徳洲会病院	その他											5.6	0.83	17.7	187

No	病床数 (2017年度病床機能報告)														2025年における役割										議論の状況	No		
	病床数 (2017年度病床機能報告)							2025年における役割							病床数 (2025年の予定)													
	合計	高度急性期	急性期	回復期	慢性期	休棟中等	非稼働	がん	脳卒中	心血管疾患	糖尿病	精神疾患	救急	災害	へき地	周産期	小児	在宅	合計	高度急性期	急性期	回復期	慢性期	休棟・廃止等			介護保険施設等へ移行	
	291	11	280	0	0	0	0												255	23	232	0	0	0	0	0	合意済	1
	164	0	76	44	44	0	0												110	0	22	44	44	0	0	0	合意済	2
	49	0	49	0	0	0	0	○				○							49	0	40	9	0	0	0	0	合意済	3