



○個別の医療機関ごとの具体的対応方針の協議の状況(2019年3月末時点)

No	病院名	設置主体	現状															
			第7次医療計画における役割										2017年度					
			がん	脳卒中	心血管疾患	糖尿病	精神疾患	救急	災害	へき地	周産期	小児	在宅	医師数	病床稼働率	平均在棟日数	救急車受入件数	
24	医療法人千里厚生会千里丘中央病院	その他				○									5.9	0.92	323.0	5
25	医療法人朋愛会サントマリア病院	その他	○												8.2	0.82	23.9	
26	医療法人恵仁会田中病院	その他	○								○				14.1	0.88	14.3	693
27	医療法人庸愛会富田町病院	その他				○									9.3	0.94	33.5	129
28	社会医療法人愛仁会しんあい病院	その他		○	○	○								○	7.5	0.75	37.0	39
29	医療法人篤静会谷川記念病院	その他	○	○		○								○	6.9	0.94	14.5	852
30	医療法人社団日翔会日翔会病院	その他	○	○	○	○								○	3.9	0.72	43.0	295
31	大阪府三島救命救急センター	その他		○	○										17.1	0.78	5.6	1,003
32	医療法人祥佑会藤田胃腸科病院	その他	○			○									8.0	0.80	4.5	15
33	医療法人健栄会三康病院	その他			○	○									3.3	0.81	25.5	21

設置主体 公立：新公立病院改革プラン策定病院、公的等：公的医療機関等2025プラン策定病院、その他：今後の事業計画策定病院

No	病床数 (2017年度病床機能報告)														具体的対応方針											議論の状況	No
	2025年における役割							病床数 (2025年の予定)																			
	合計	高度急性期	急性期	回復期	慢性期	休棟中等	非稼働	がん	脳卒中	心血管疾患	糖尿病	精神疾患	救急	災害	へき地	周産期	小児	在宅	合計	高度急性期	急性期	回復期	慢性期	休棟・廃止等	介護保険施設等へ移行		
24	89	0	0	0	89	0	0	○		○								89	0	0	0	89	0	0	0	合意済	24
25	88	0	42	0	46	0	0										○	150	0	60	0	90	0	0	0	合意済	25
26	78	0	78	0	0	0	0	○	○	○		○	○			○	○	78	0	78	0	0	0	0	0	合意済	26
27	69	0	28	41	0	0	0	○		○	○						○	69	0	0	33	36	0	0	0	合意済	27
28	60	0	60	0	0	0	0	○	○	○							○	40	0	0	40	0	0	0	0	合意済	28
29	43	0	43	0	0	0	0	○				○						43	0	43	0	0	0	0	0	合意済	29
30	43	0	43	0	0	0	0			○		○	○				○	43	0	43	0	0	0	0	0	合意済	30
31	41	41	0	0	0	0	0		○	○		○	○					41	41	0	0	0	0	0	0	合意済	31
32	33	0	33	0	0	0	0	○		○	○	○					○	33	0	33	0	0	0	0	0	合意済	32
33	25	0	25	0	0	0	0			○	○							25	0	25	0	0	0	0	0	合意済	33

医政局地域医療計画課調べ(精査中)







○個別の医療機関ごとの具体的対応方針の協議の状況(2019年3月末時点)

No	病院名	設置主体	現状														
			第7次医療計画における役割										2017年度				
			がん	脳卒中	心血管疾患	糖尿病	精神疾患	救急	災害	へき地	周産期	小児	在宅	医師数	病床稼働率	平均在棟日数	救急車受入件数
24	医療法人社団丸山会八戸の里病院	その他	○	○	○	○		○					○	8.8	0.90	35.9	792
25	医療法人桜希会東朋八尾病院	その他	○	○	○	○		○	○				○	9.6	0.94	36.2	445
26	医療法人渡辺会渡辺病院	その他	○	○	○	○							○	3.1	0.91	309.8	
27	医療法人竹村医学研究会(財団)小阪産病院	その他										○		10.4	0.62	5.6	12
28	医真会八尾リハビリテーション病院	その他												5.6	0.93	59.6	
29	医療法人永光会新井病院	その他												3.1	0.94	478.2	
30	医療法人たむな会全南病院	その他		○										5.6	0.74	42.9	292
31	大阪府立中河内救命救急センター	その他						○	○			○		13.3	0.70	10.7	852
32	医療法人長生会布施病院	その他												5.9	0.65	34.4	
33	医療法人大和会社野病院	その他				○								2.7	0.87	39.5	1

No	病床数 (2017年度病床機能報告)														具体的対応方針										No		
	病床数 (2017年度病床機能報告)							2025年における役割							病床数 (2025年の予定)					議論の状況							
	合計	高度急性期	急性期	回復期	慢性期	休棟中等	非稼働	がん	脳卒中	心血管疾患	糖尿病	精神疾患	救急	災害	へき地	周産期	小児	在宅	合計		高度急性期	急性期	回復期	慢性期		休棟・廃止等	介護保険施設等へ移行
24	95	0	95	0	0	0	0	○	○	○	○	○					○	95	0	95	0	0	0	0	0	合意済	24
25	94	0	94	0	0	0	0		○		○	○					○	94	0	62	0	32	0	0	0	合意済	25
26	75	0	0	0	75	0	0	○	○	○	○			○			○	75	0	0	0	75	0	0	0	合意済	26
27	60	0	60	0	0	0	0									○		61	0	61	0	0	0	0	0	合意済	27
28	60	0	0	60	0	0	0											120	0	0	120	0	0	0	0	合意済	28
29	60	0	0	0	60	0	0										○	60	0	0	0	60		○	0	合意済	29
30	60	0	60	0	0	0	0		○	○	○		○	○				60	0	60	0	0	0	0	0	合意済	30
31	60	60	0	0	0	0	0						○	○				60	0	60	0	0	0	0	0	合意済	31
32	35	0	35	0	0	0	0											35	0	35	0	0	0	0	0	合意済	32
33	30	0	10	0	20	0	0											30	0	10	0	20	0	0	0	合意済	33

設置主体 公立：新公立病院改革プラン策定病院、公的等：公的医療機関等2025プラン策定病院、その他：今後の事業計画策定病院

医政局地域医療計画課調べ(精査中)



○個別の医療機関ごとの具体的な対応方針の協議の状況(2019年3月末時点)

No	病院名	設置主体	現状																
			第7次医療計画における役割										2017年度						
			がん	脳卒中	心血管疾患	糖尿病	精神疾患	救急	災害	へき地	周産期	小児	在宅	医師数	病床稼働率	平均在棟日数	救急車受入件数		
23	医療法人正雅会辻本病院	その他		○		○		○	○						○	7.4	0.90	47.3	398
25	医療法人博我会滝谷病院	その他				○										4.1	0.95	343.9	
26	運動器ケアしまだ病院	その他						○								24.0	0.87	11.1	119
27	医療法人恒尚会兵田病院	その他	○			○								○	4.6	0.97	234.6	15	
28	医療法人邦英会寺下病院	その他				○		○								4.8	0.41	67.3	139
29	医療法人孝仁会澤田病院	その他				○								○	6.1	0.58	25.5	41	
30	医療法人正清会金剛病院	その他												○	4.8	0.89	56.1	78	
31	医療法人徳洲会松原中央病院	その他		○	○	○									5.0	0.16	16.6	12	
32	一般財団法人成研会結のぞみ病院	その他						○	○					○	8.4	0.73	280.3	177	
33	医療法人ラポール会田辺脳神経外科病院	その他		○					○						7.1	0.72	10.9	1,307	
34	富田林田中病院	その他				○								○	2.1	0.68	117.9	9	

設置主体 公立：新公立病院改革プラン策定病院、公的等：公的医療機関等2025プラン策定病院、その他：今後の事業計画策定病院

No	病床数 (2017年度病床機能報告)														具体的対応方針										議論の状況	No
	2025年における役割							病床数 (2025年の予定)																		
	合計	高度急性期	急性期	回復期	慢性期	休棟中等	非稼働	がん	脳卒中	心血管疾患	糖尿病	精神疾患	救急	災害	へき地	周産期	小児	在宅	合計	高度急性期	急性期	回復期	慢性期	休棟・廃止等		
23	99	0	45	0	54	0	0			○		○	○				○	99	0	20	30	49	0	0	合意済	23
25	93	0	0	0	93	0	0	○	○	○	○						○	93	0	0	0	93	0	○	合意済	25
26	88	0	43	45	0	0	0					○					○	88	0	88	0	0	0	0	合意済	26
27	81	0	0	0	81	0	0	○									○	81	0	0	0	81	0	0	合意済	27
28	72	0	29	0	43	0	0	○	○	○		○						72	0	29	0	43	0	0	合意済	28
29	64	0	0	64	0	0	0			○							○	72	0	0	64	0	0	0	合意済	29
30	60	0	0	30	30	0	0						○				○	60	0	0	30	30	0	0	合意済	30
31	60	0	60	0	0	0	0	○	○	○	○		○	○				60	0	60	0	0	0	0	合意済	31
32	60	0	0	0	60	0	0				○	○					○	54	0	0	0	54	0	0	合意済	32
33	50	0	50	0	0	0	0	○				○	○					50	0	50	0	0	0	0	合意済	33
34	30	0	0	0	30	0	0	○		○			○				○	30	0	0	0	30	0	0	合意済	34

医政局地域医療計画課調べ(精査中)





○個別の医療機関ごとの具体的対応方針の協議の状況(2019年3月末時点)

No	病院名	設置主体	現状																
			第7次医療計画における役割									2017年度							
			がん	脳卒中	心血管疾患	糖尿病	精神疾患	救急	災害	へき地	周産期	小児	在宅	医師数	病床稼働率	平均在棟日数	救急車受入件数		
24	医療法人方佑会植木病院	その他	○		○	○		○							○	12.0	0.85	61.5	241
25	医療法人田中会田中病院	その他				○									○	5.2	0.91	102.4	2
26	医療法人邦徳会邦和病院	その他														6.3	0.78	29.3	1,016
27	医療法人いずみ会阪堺病院	その他														15.0		-	1,029
28	医療法人恵泉会浜寺中央病院	その他	○	○		○									○	5.0	0.96	119.8	8
29	医療法人紀陽会田仲北野田病院	その他														14.1	0.58	24.7	64
30	医療法人朝日会朝日会病院	その他													○	4.3	0.99	751.8	
31	吉川病院	その他		○		○									○	6.2	0.90	33.3	83
32	医療法人藤田好生会堺フジタ病院	その他													○	4.6	0.62	113.3	52
33	医療法人慈友会堺山口病院	その他	○			○									○	6.8	0.58	21.0	72
34	タマダ病院	その他													○	2.3	0.97	299.8	
35	医療法人淳康会堺近森病院	その他			○	○									○	7.8	0.81	24.0	52
36	医療法人達瑛会鳳胃腸病院	その他	○													7.2	0.66	5.7	26
37	医療法人良秀会泉北藤井病院	その他														7.7	0.98	131.3	1
38	医療法人大泉会大仙病院	その他				○									○	7.2	0.88	21.5	85

設置主体 公立：新公立病院改革プラン策定病院、公的等：公的医療機関等2025プラン策定病院、その他：今後の事業計画策定病院

No	病床数 (2017年度病床機能報告)														具体的対応方針											No
	2025年における役割							病床数 (2025年の予定)							議論の状況											
	がん	脳卒中	心血管疾患	糖尿病	精神疾患	救急	災害	へき地	周産期	小児	在宅	合計	高度急性期	急性期		回復期	慢性期	休棟・廃止等	介護保険施設等へ移行							
130	0	50	0	80	0	0	0	0	0	0	0	130	0	50	48	32	0	0	0	合意済	24					
127	0	46	0	81	0	0	0	0	0	0	0	127	0	46	0	81	0	0	0	合意済	25					
119	0	60	0	59	0	0	0	0	0	0	0	119	0	60	0	59	0	0	0	合意済	26					
112	0	52	60	0	0	0	0	0	0	0	0	140	0	112	28	0	0	0	0	合意済	27					
107	0	0	22	85	0	0	0	0	0	0	0	107	0	0	107	0	0	0	0	合意済	28					
100	0	53	0	47	0	0	0	0	0	0	0	100	0	53	0	47	0	0	0	合意済	29					
98	0	0	0	98	0	0	0	0	0	0	0	98	0	0	0	98	0	0	0	合意済	30					
90	0	45	0	45	0	0	0	0	0	0	0	90	0	45	0	45	0	0	0	合意済	31					
87	0	28	0	59	0	0	0	0	0	0	0	87	0	27	0	60	0	0	0	合意済	32					
60	0	60	0	0	0	0	0	0	0	0	0	54	0	54	0	0	0	0	0	合意済	33					
60	0	0	0	60	0	0	0	0	0	0	0	60	0	0	0	60	0	0	0	合意済	34					
59	0	59	0	0	0	0	0	0	0	0	0	59	0	59	0	0	0	0	0	合意済	35					
44	0	44	0	0	0	0	0	0	0	0	0	44	0	44	0	0	0	0	0	合意済	36					
40	0	0	0	40	0	0	0	0	0	0	0	59	0	0	0	59	0	0	0	合意済	37					
30	0	30	0	0	0	0	0	0	0	0	0	30	0	30	0	0	0	0	0	合意済	38					

医政局地域医療計画課調べ(精査中)















兵庫県 神戸構想区域における公立・公的病院等を中心とした機能分化・連携の状況

○地理の概要

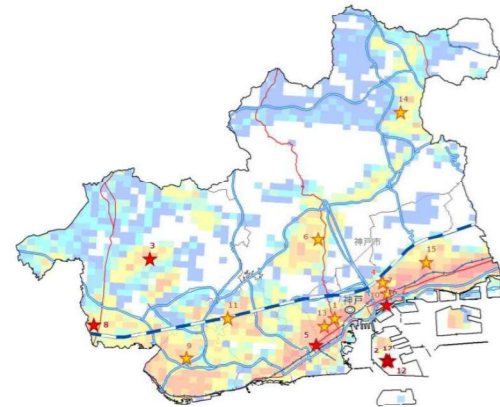

○人口の推移

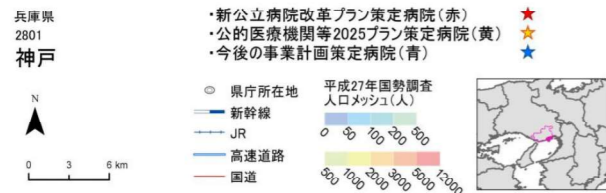
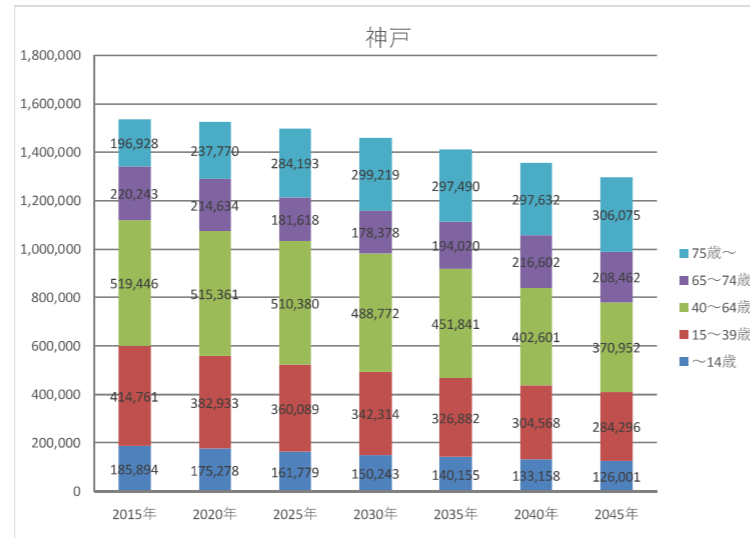

○基本情報

Table with columns: 時点, 人口, 高齢化率, 一般病院数, 有床診療所数, 一般病床数と療養病床数の合計, 病床利用率, 医療施設従事医師数, 流入入院患者割合, 流出入院患者割合. Rows for 2014, 2016, and 2025.

○公立・公的病院等の病床数と「将来の病床数の必要量」との単純な比較(2019年3月末時点)

Comparison table of hospital beds vs required future beds. Columns: 2025年の病床数の必要量, 2017年の病床数, 2025年と2017年の比較. Rows for total and categorized beds.

○再編・統合協議事例なし

○個別の医療機関ごとの具体的対応方針の協議の状況(2019年3月末時点)

Table listing hospitals (No, 病院名, 設置主体) and their status (現状) regarding the 7th medical plan roles and 2017 annual performance metrics.

Detailed table of specific response policies (具体的対応方針) for each hospital, including 2017 and 2025 bed counts by category and discussion status.

# 兵庫県 東播磨構想区域における公立・公的病院等を中心とした機能分化・連携の状況

## ○地理の概要

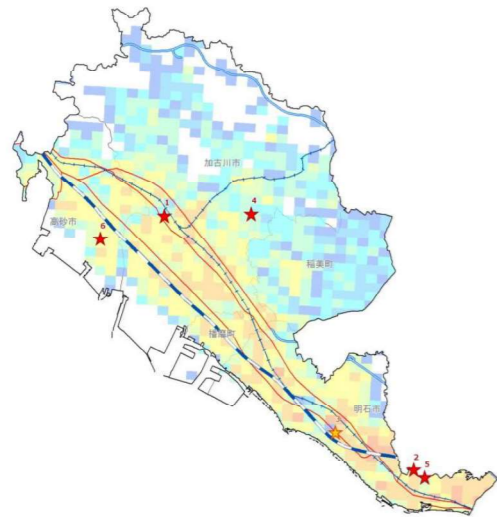

## ○人口の推移

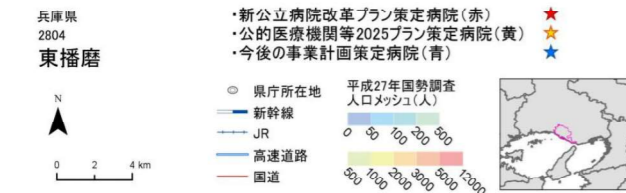
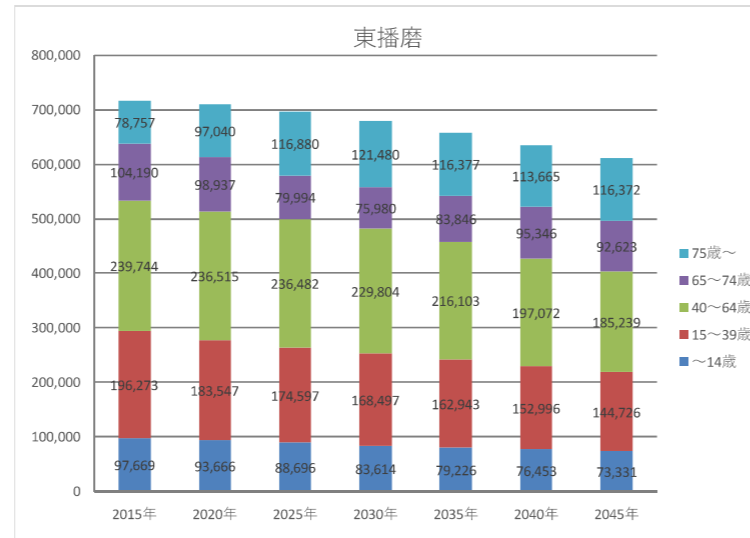

## ○基本情報

時点	人口	高齢化率	一般病院数	有床診療所数	一般病床数と療養病床数の合計	病床利用率 (病院のみ)		医療施設従事医師数	流入入院患者割合	流出入院患者割合
						一般病床	療養病床			
2014年度	728,431	24.5	36	34	6,768	71.1	90.9	1,334	23.0	23.0
2016年度	726,291	25.9	34	35	6,681	74.2	91.9	1,407	-	-
2025年度	696,649	28.3	-	-	-	-	-	-	-	-

## ○公立・公的病院等の病床数と「将来の病床数の必要量」との単純な比較 (2019年3月末時点)

		合計	高度	急性	回復	慢性	休棟中等
2025年の病床数の必要量 ①		6,454	730	2,229	2,115	1,380	
2017年の病床数	公立・公的病院等 ②	2,240	345	1,847	48	0	0
	その他の医療機関 ③	3,992	94	1,840	573	1,461	24
	全医療機関 ④ (②+③)	6,232	439	3,687	621	1,461	24
2025年と2017年の比較		2017年の公立・公的病院等の病床数 ② / 2025年の病床数 ①	35%	47%	83%	2%	0%
		2017年の全医療機関の病床数 ④ / 2025年の病床数 ①	97%	60%	165%	29%	106%

## ○再編・統合協議事例なし

## ○個別の医療機関ごとの具体的対応方針の協議の状況 (2019年3月末時点)

No	病院名	設置主体	現状													救急車受入件数			
			第7次医療計画における役割								2017年度								
			がん	脳卒中	心血管疾患	糖尿病	精神疾患	救急	災害	へき地	周産期	小児	在宅	医師数	病床稼働率		平均在棟日数		
公立・公的病院等																			
1	加古川中央市民病院	公立	○		○	○							○	○		182.1	0.89	8.4	6,563
2	兵庫県立がんセンター	公立	○													113.6	0.70	13.4	82
3	社会医療法人愛仁会 明石医療センター	公的等	○		○	○							○			115.8	1.00	8.8	3,876
4	兵庫県立加古川医療センター	公立	○	○		○			○	○						110.1	0.82	10.3	2,358
5	地方独立行政法人 明石市立市民病院	公立	○	○	○	○										62.0	0.66	11.1	2,825
6	高砂市民病院	公立	○	○		○										32.8	0.50	13.1	794
その他の医療機関																			

No	病床数 (2017年度病床機能報告)																2025年における役割										議論の状況	No
	病床数 (2017年度病床機能報告)							2025年における役割									病床数 (2025年の予定)											
	合計	高度急性期	急性期	回復期	慢性期	休棟中等	非稼働	がん	脳卒中	心血管疾患	糖尿病	精神疾患	救急	災害	へき地	周産期	小児	在宅	合計	高度急性期	急性期	回復期	慢性期	休棟・廃止等	介護保険施設等へ移行			
	2,240	345	1,847	48	0	0	119																					
1	600	279	321	0	0	0	0	○	○	○	○	○	○	○	○	○	○	○	600	270	330	0	0	0	0	0	合意済	1
2	400	8	392	0	0	0	0	○									○	○	400	8	392	0	0	0	0	0	合意済	2
3	382	22	360	0	0	0	0	○	○	○	○	○	○	○	○	○			400	32	368	0	0	0	0	0	合意済	3
4	345	30	315	0	0	0	0	○	○	○	○	○	○	○					345	30	315	0	0	0	0	0	合意済	4
5	301	6	295	0	0	0	50	○	○	○	○	○	○	○			○	○	357	8	299	50	0	0	0	0	合意済	5
6	212	0	164	48	0	0	69										○	○	273	0	165	108	0	0	0	0	合意済	6
	3,992	94	1,840	573	1,461	24	213																					

# 兵庫県 北播磨構想区域における公立・公的病院等を中心とした機能分化・連携の状況

## ○地理の概要

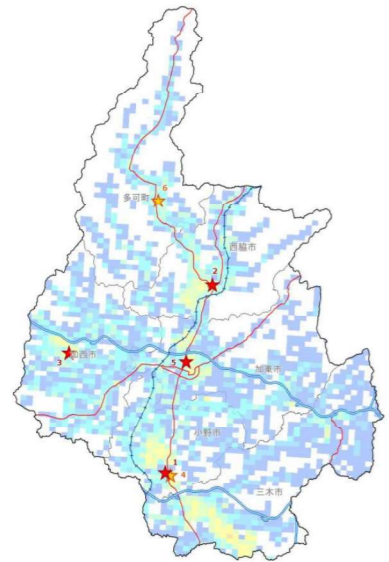

## ○人口の推移

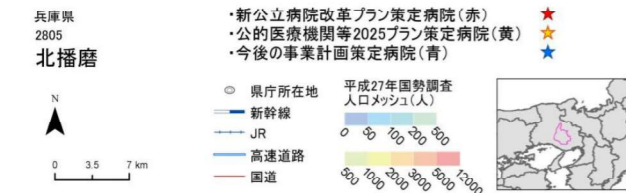
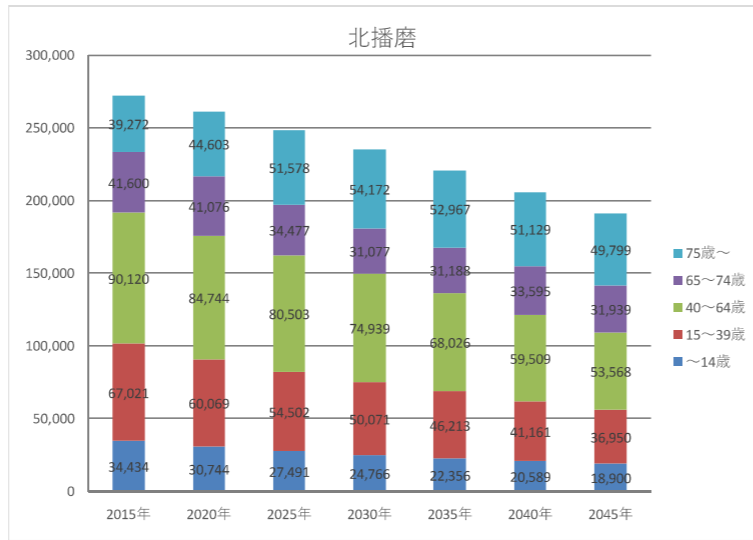

## ○基本情報

時点	人口	高齢化率	一般病院数	有床診療所数	一般病床数と療養病床数の合計	病床利用率(病院のみ)		医療施設従事医師数	流入入院患者割合	流出入院患者割合
						一般病床	療養病床			
2014年度	280,074	28.3	20	13	3,773	75.4	91.7	554	34.3	25.8
2016年度	276,650	29.8	20	11	3,767	80.7	93.9	595	-	-
2025年度	248,551	34.6	-	-	-	-	-	-	-	-

## ○公立・公的病院等の病床数と「将来の病床数の必要量」との単純な比較(2019年3月末時点)

		合計	高度	急性	回復	慢性	休棟中等
2025年の病床数の必要量 ①		3,368	234	988	889	1,257	
2017年の病床数	公立・公的病院等 ②	1,499	56	1,049	171	223	0
	その他の医療機関 ③	2,120	0	597	341	1,179	3
	全医療機関 ④ (②+③)	3,619	56	1,646	512	1,402	3
2025年と2017年の比較		2017年の公立・公的病院等の病床数 ② / 2025年の病床数 ①	45%	24%	106%	19%	18%
		2017年の全医療機関の病床数 ④ / 2025年の病床数 ①	107%	24%	167%	58%	112%

## ○再編・統合協議事例なし

## ○個別の医療機関ごとの具体的対応方針の協議の状況(2019年3月末時点)

No	病院名	設置主体	現状													救急車受入件数		
			第7次医療計画における役割								2017年度							
			がん	脳卒中	心血管疾患	糖尿病	精神疾患	救急	災害	へき地	周産期	小児	在宅	医師数	病床稼働率		平均在棟日数	
公立・公的病院等																		
1	北播磨総合医療センター	公立	○	○	○	○									145.7	0.87	10.7	3,418
2	西脇市立西脇病院	公立	○	○	○			○	○						60.4	0.86	13.9	3,109
3	市立加西病院	公立	○		○	○									51.6	0.73	14.1	908
4	独立行政法人国立病院機構 兵庫あおの病院	公的等		○											10.0	0.88	104.8	22
5	加東市民病院	公立			○										12.6	0.62	19.5	274
6	多可赤十字病院	公的等		○											9.2	0.76	30.2	94
その他の医療機関																		

病床数(2017年度病床機能報告)		2025年における役割															病床数(2025年の予定)						議論の状況	No			
合計	高度急性期	急性期	回復期	慢性期	休棟中等	非稼働	がん	脳卒中	心血管疾患	糖尿病	精神疾患	救急	災害	へき地	周産期	小児	在宅	合計	高度急性期	急性期	回復期	慢性期			休棟・廃止等	介護保険施設等へ移行	
1,499	56	1,049	171	223	0	10																					
440	36	404	0	0	0	10						○						450	46	404	0	0	0	0	0	合意済	1
320	20	300	0	0	0	0	○	○	○	○	○	○						320	20	280	0	20	0	0	0	合意済	2
260	0	207	53	0	0	0												260	0	149	111	0	0	0	0	合意済	3
250	0	0	50	200	0	0												250	0	0	50	200	0	0	0	合意済	4
119	0	84	35	0	0	0												137	0	96	41	0	0	0	0	合意済	5
110	0	54	33	23	0	0						○						110	0	36	51	23	0	0	0	合意済	6
2,120	0	597	341	1,179	3	51																					

# 兵庫県 但馬構想区域における公立・公的病院等を中心とした機能分化・連携の状況

## ○地理の概要

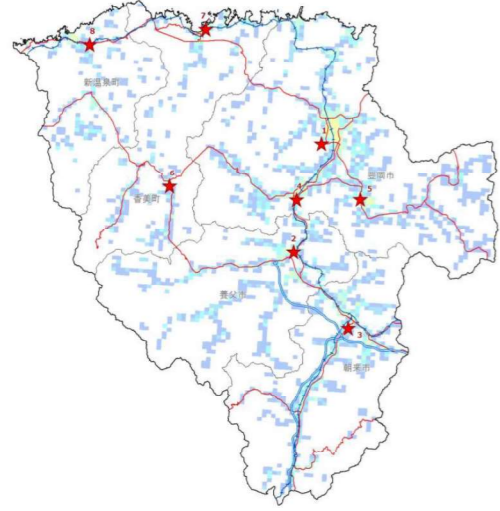

## ○人口の推移

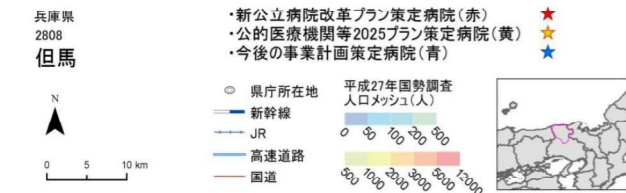
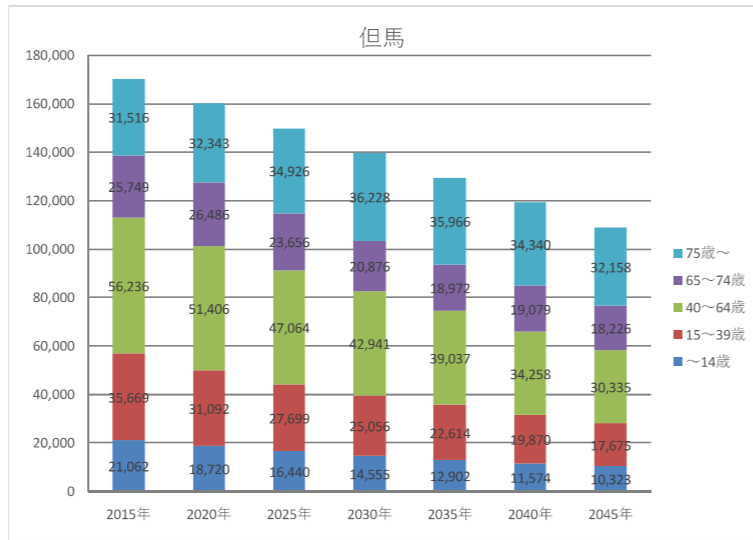

## ○基本情報

時点	人口	高齢化率	一般病院数	有床診療所数	一般病床数と療養病床数の合計	病床利用率 (病院のみ)		医療施設従事医師数	流入入院患者割合	流出入院患者割合
						一般病床	療養病床			
2014年度	178,824	31.9	10	3	1,534	69.7	84.7	320	12.5	30.0
2016年度	174,003	33.3	9	2	1,438	67.6	74.3	346	-	-
2025年度	149,785	39.1	-	-	-	-	-	-	-	-

## ○公立・公的病院等の病床数と「将来の病床数の必要量」との単純な比較 (2019年3月末時点)

	合計	高度	急性	回復	慢性	休棟中等	
2025年の病床数の必要量 ①	1,400	133	541	476	250		
2017年の病床数	公立・公的病院等 ②	1,176	24	881	189	82	0
	その他の医療機関 ③	103	0	0	4	99	0
	全医療機関 ④ (②+③)	1,279	24	881	193	181	0
2025年と2017年の比較	2017年の公立・公的病院等の病床数 ② / 2025年の病床数 ①	84%	18%	163%	40%	33%	
	2017年の全医療機関の病床数 ④ / 2025年の病床数 ①	91%	18%	163%	41%	72%	

## ○再編・統合協議事例なし

## ○個別の医療機関ごとの具体的な対応方針の協議の状況 (2019年3月末時点)

No	病院名	設置主体	現状													救急車受入件数				
			第7次医療計画における役割										2017年度							
			がん	脳卒中	心血管疾患	糖尿病	精神疾患	救急	災害	へき地	周産期	小児	在宅	医師数	病床稼働率		平均在棟日数			
公立・公的病院等																				
1	公立豊岡病院組合立豊岡病院	公立	○	○	○	○	○	○	○	○	○	○	○	○	○	○	129.8	0.89	11.9	6,144
2	公立八鹿病院	公立	○	○	○												41.8	0.63	22.4	1,256
3	公立豊岡病院組合立朝来医療センター	公立															10.4	0.61	21.0	277
4	公立豊岡病院組合立豊岡病院日高医療センター	公立															9.7	0.57	11.6	4
5	公立豊岡病院組合立豊岡病院出石医療センター	公立															4.2	0.54	21.0	57
6	公立村岡病院	公立															3.1	0.59	21.1	86
7	公立香住病院	公立															7.0	0.63	24.8	58
8	公立浜坂病院	公立															8.4	0.54	21.9	219
その他の医療機関																				

No	病床数 (2017年度病床機能報告)														2025年における役割											議論の状況	No	
	病床数 (2017年度病床機能報告)							2025年における役割							病床数 (2025年の予定)				介護保険施設等へ移行									
	合計	高度急性期	急性期	回復期	慢性期	休棟中等	非稼働	がん	脳卒中	心血管疾患	糖尿病	精神疾患	救急	災害	へき地	周産期	小児	在宅		合計	高度急性期	急性期	回復期	慢性期	休棟・廃止等			
	1,176	24	881	189	82	0	6																					
1	455	24	431	0	0	0	6	○	○	○	○	○	○	○	○	○	○	○	463	32	381	50	0	0	0	0	合意済	1
2	355	0	184	89	82	0	0											○	373	0	180	100	93	0	0	0	合意済	2
3	126	0	90	36	0	0	0												150	0	104	46	0	0	0	0	合意済	3
4	82	0	56	26	0	0	0											○	30	0	30	0	0	0	0	0	合意済	4
5	41	0	41	0	0	0	0											○	55	0	0	55	0	0	0	0	合意済	5
6	40	0	40	0	0	0	0											○	42	0	24	18	0	0	0	0	合意済	6
7	39	0	39	0	0	0	0											○	50	0	35	15	0	0	0	0	合意済	7
8	38	0	0	38	0	0	0												49	0	0	49	0	0	0	0	合意済	8
	103	0	0	4	99	0	0																					

# 兵庫県 丹波構想区域における公立・公的病院等を中心とした機能分化・連携の状況

## ○地理の概要

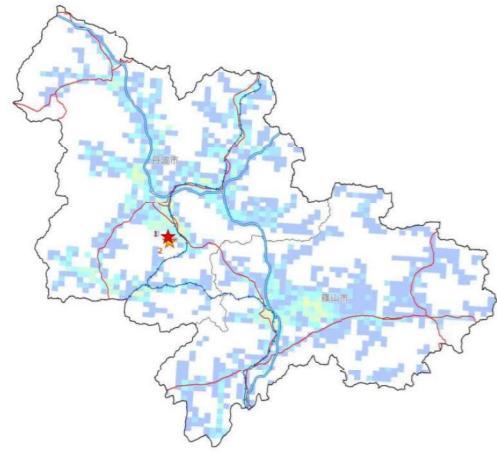

## ○人口の推移

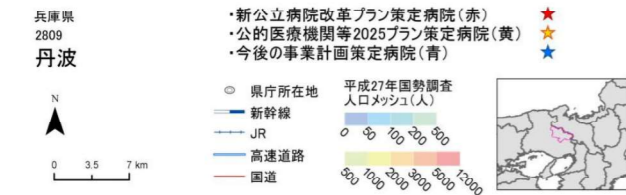
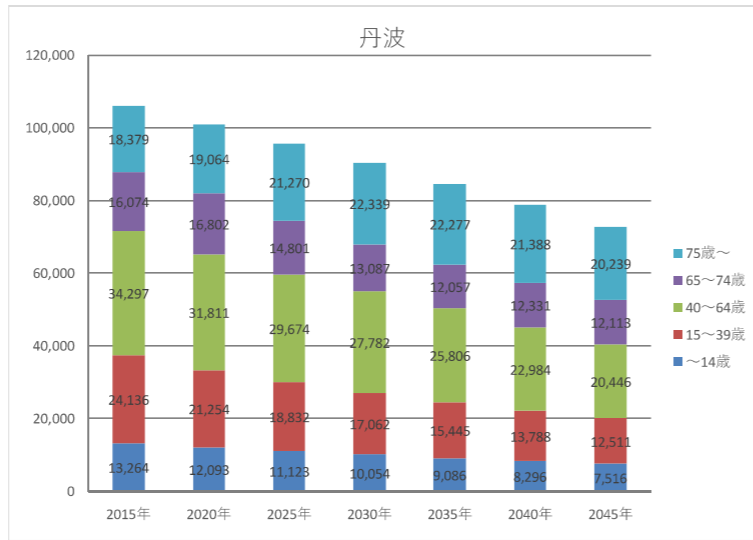

## ○基本情報

時点	人口	高齢化率	一般病院数	有床診療所数	一般病床数と療養病床数の合計	病床利用率(病院のみ)		医療施設従事医師数	流入入院患者割合	流出入院患者割合
						一般病床	療養病床			
2014年度	110,915	30.5	7	6	1,338	55.6	91.9	187	18.2	35.7
2016年度	108,725	32.2	7	5	1,264	63.8	92.7	199	-	-
2025年度	95,700	37.7	-	-	-	-	-	-	-	-

## ○公立・公的病院等の病床数と「将来の病床数の必要量」との単純な比較(2019年3月末時点)

		合計	高度	急性	回復	慢性	休棟中等
2025年の病床数の必要量 ①		831	52	236	204	339	
2017年の病床数	公立・公的病院等 ②	279	4	235	40	0	0
	その他の医療機関 ③	800	0	322	44	434	0
	全医療機関 ④ (②+③)	1,079	4	557	84	434	0
2025年と2017年の比較	2017年の公立・公的病院等の病床数 ② / 2025年の病床数 ①	34%	8%	100%	20%	0%	
	2017年の全医療機関の病床数 ④ / 2025年の病床数 ①	130%	8%	236%	41%	128%	

## ○再編・統合協議事例あり(対象医療機関：県立柏原病院、柏原赤十字病院)

## ○個別の医療機関ごとの具体的対応方針の協議の状況(2019年3月末時点)

No	病院名	設置主体	現状													救急車受入件数		
			第7次医療計画における役割									2017年度						
			がん	脳卒中	心血管疾患	糖尿病	精神疾患	救急	災害	へき地	周産期	小児	在宅	医師数	病床稼働率		平均在棟日数	
公立・公的病院等																		
1	兵庫県立柏原病院【統合予定A】	公立	○	○	○	○	○	○	○	○	○	○	○	○	52.1	0.51	12.6	1,378
2	柏原赤十字病院【統合予定A】	公的等			○										9.8	0.70	18.5	198
その他の医療機関																		

		具体的対応方針															議論の状況	No								
病床数(2017年度病床機能報告)							2025年における役割								病床数(2025年の予定)											
合計	高度急性期	急性期	回復期	慢性期	休棟中等	非稼働	がん	脳卒中	心血管疾患	糖尿病	精神疾患	救急	災害	へき地	周産期	小児			在宅	合計	高度急性期	急性期	回復期	慢性期	休棟・廃止等	介護保険施設等へ移行
279	4	235	40	0	0	84																				
184	4	180	0	0	0	84	○	○	○	○		○	○	○	○	○	○	0	-	-	-	0	184	0	合意済	1
95	0	55	40	0	0	0												0	-	-	-	-	95	0	合意済	2
800	0	322	44	434	0	8																				

# 兵庫県 淡路構想区域における公立・公的病院等を中心とした機能分化・連携の状況

## ○地理の概要

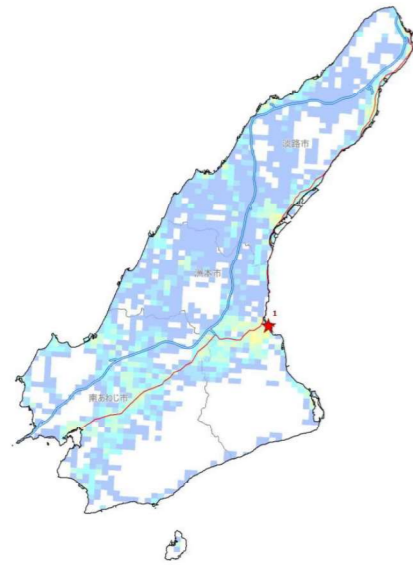

## ○人口の推移

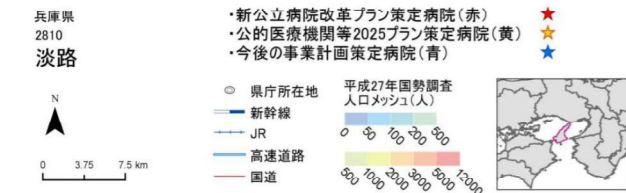
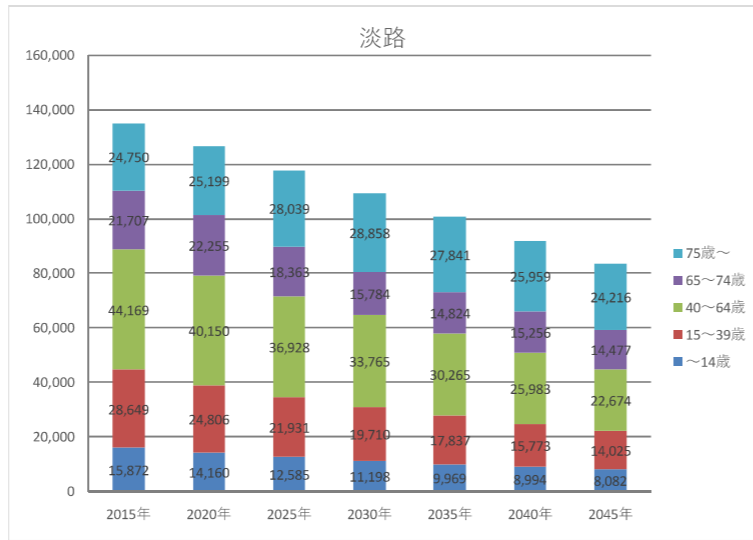

## ○基本情報

時点	人口	高齢化率	一般病院数	有床診療所数	一般病床数と療養病床数の合計	病床利用率 (病院のみ)		医療施設従事医師数	流入入院患者割合	流出入院患者割合
						一般病床	療養病床			
2014年度	142,757	32.4	11	10	1,828	77.5	93.1	292	5.6	15.0
2016年度	139,387	33.9	10	10	1,763	81.5	91.6	298	-	-
2025年度	117,846	39.4	-	-	-	-	-	-	-	-

## ○公立・公的病院等の病床数と「将来の病床数の必要量」との単純な比較 (2019年3月末時点)

		合計	高度	急性	回復	慢性	休棟中等
2025年の病床数の必要量 ①		1,424	99	328	438	559	
2017年の病床数	公立・公的病院等 ②	377	99	278	0	0	0
	その他の医療機関 ③	1,323	0	286	305	730	2
	全医療機関 ④ (②+③)	1,700	99	564	305	730	2
2025年と2017年の比較							
2017年の公立・公的病院等の病床数 ② / 2025年の病床数 ①		26%	100%	85%	0%	0%	
2017年の全医療機関の病床数 ④ / 2025年の病床数 ①		119%	100%	172%	70%	131%	

## ○再編・統合協議事例なし

## ○個別の医療機関ごとの具体的対応方針の協議の状況 (2019年3月末時点)

No	病院名	設置主体	現状													救急車受入件数		
			第7次医療計画における役割										2017年度					
			がん	脳卒中	心血管疾患	糖尿病	精神疾患	救急	災害	へき地	周産期	小児	在宅	医師数	病床稼働率		平均在棟日数	
公立・公的病院等																		
1	兵庫県立淡路医療センター	公立	○	○	○	○	○	○	○	○	○				115.0	0.92	10.2	3,411
その他の医療機関																		

		具体的対応方針																	議論の状況	No					
病床数 (2017年度病床機能報告)		2025年における役割										病床数 (2025年の予定)													
合計	高度急性期	急性期	回復期	慢性期	休棟中等	非稼働	がん	脳卒中	心血管疾患	糖尿病	精神疾患	救急	災害	へき地	周産期	小児	在宅	合計			高度急性期	急性期	回復期	慢性期	休棟・廃止等
377	99	278	0	0	0	0												377	99	278	0	0	0	0	
377	99	278	0	0	0	0	○	○	○	○	○	○	○	○	○	○	○	377	99	278	0	0	0	0	合意済
1,323	0	286	305	730	2	40																			

# 兵庫県 阪神構想区域における公立・公的病院等を中心とした機能分化・連携の状況

## ○地理の概要

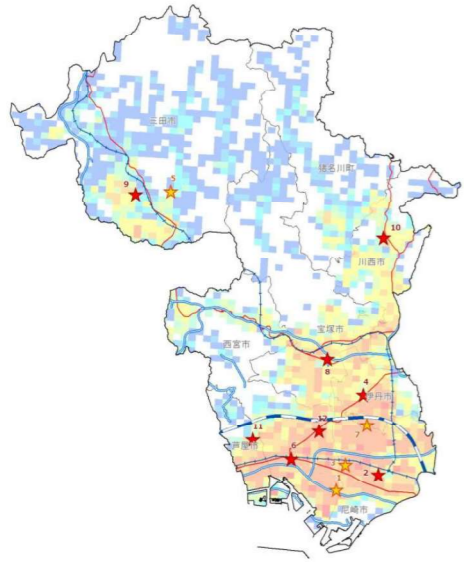

## ○人口の推移

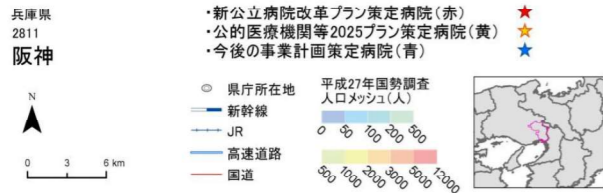
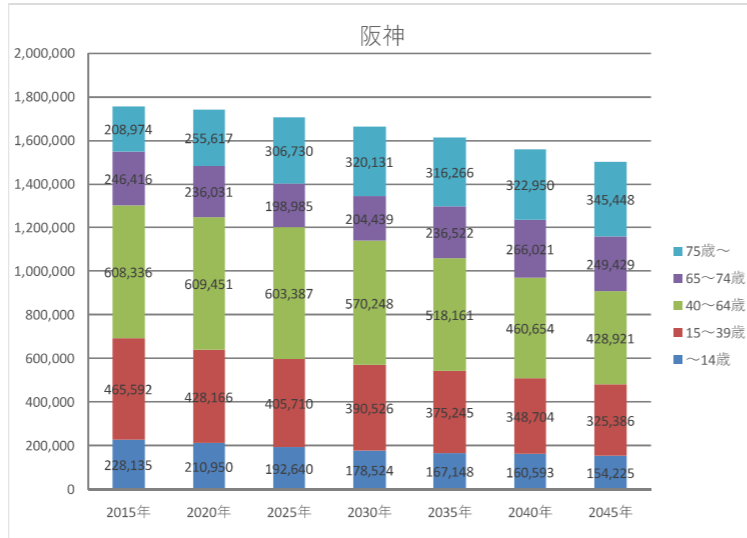

## ○基本情報

時点	人口	高齢化率	一般病院数	有床診療所数	一般病床数と療養病床数の合計	病床利用率 (病院のみ)		医療施設従事医師数	流入入院患者割合	流出入院患者割合
						一般病床	療養病床			
2014年度	1,788,804	24.3	81	68	16,578	76.9	90.9	4,035	20.5	22.6
2016年度	1,786,599	25.5	82	65	16,606	80.5	91	4,260	-	-
2025年度	1,707,452	29.6	-	-	-	-	-	-	-	-

## ○公立・公的病院等の病床数と「将来の病床数の必要量」との単純な比較 (2019年3月末時点)

項目	合計	高度	急性	回復	慢性	休棟中等	
							2025年の病床数の必要量 ①
2017年の病床数	公立・公的病院等 ②	5,186	2,332	2,530	0	324	0
	その他の医療機関 ③	10,768	430	3,639	1,945	4,673	81
	全医療機関 ④ (②+③)	15,954	2,762	6,169	1,945	4,997	81
2025年と2017年の比較	2017年の公立・公的病院等の病床数 ② / 2025年の病床数 ①	33%	131%	47%	0%	8%	
	2017年の全医療機関の病床数 ④ / 2025年の病床数 ①	101%	156%	115%	42%	121%	

## ○再編・統合協議事例あり (対象医療機関：県立西宮病院、西宮市立中央病院 (※)、市立伊丹病院、近畿中央病院 (※)、市立

## ○個別の医療機関ごとの具体的対応方針の協議の状況 (2019年3月末時点)

No	病院名	設置主体	現状											救急車受入件数	No				
			第7次医療計画における役割								2017年度								
			がん	脳卒中	心血管疾患	糖尿病	精神疾患	救急	災害	へき地	周産期	小児	在宅			医師数	病床稼働率	平均在棟日数	
公立・公的病院等																			
1	兵庫医科大学病院	公的等	○	○	○	○	○	○	○	○	○	○	○	○	663.4	0.89	10.5	3,270	
2	兵庫県立尼崎総合医療センター	公立	○	○	○	○	○	○	○	○	○	○	○	○	350.8	0.83	6.2	11,720	
3	独立行政法人労働者健康安全機構関西労災病院	公的等	○	○	○	○									185.0	0.85	9.0	6,151	
4	市立伊丹病院	公立	○	○	○	○				○	○				134.5	0.82	10.2	3,530	
5	独立行政法人国立病院機構兵庫中央病院	公的等	○	○	○	○									27.4	0.86	69.9	133	
6	兵庫県立西宮病院	公立	○	○	○	○	○	○							138.7	0.76	8.8	3,859	
7	公立学校共済組合 近畿中央病院	公的等	○	○	○	○					○				99.3	0.63	8.3	2,181	
8	宝塚市立病院	公立	○	○	○	○									102.2	0.78	9.4	4,713	
9	三田市民病院	公立	○	○	○	○					○				75.1	0.76	8.6	3,053	
10	市立川西病院 【新病院構想中】	公立	○		○	○									40.7	0.73	12.4	1,516	
11	市立芦屋病院	公立	○		○	○									58.2	0.86	13.6	1,385	
12	西宮市立中央病院	公立	○		○	○									57.4	0.49	8.9	1,154	
その他の医療機関																			

No	病床数 (2017年度病床機能報告)														具体的対応方針											No		
	病床数 (2017年度病床機能報告)							2025年における役割							病床数 (2025年の予定)						議論の状況							
	合計	高度急性期	急性期	回復期	慢性期	休棟中等	非稼働	がん	脳卒中	心血管疾患	糖尿病	精神疾患	救急	災害	へき地	周産期	小児	在宅	合計	高度急性期		急性期	回復期	慢性期	休棟・廃止等		介護保険施設等へ移行	
	5,186	2,332	2,530	0	324	0	147												919	828	91	0	0	0	0	0	合意済	1
	913	822	91	0	0	0	0	○				○	○	○					714	714	0	0	0	0	0	0	合意済	2
	714	714	0	0	0	0	0	○	○	○	○	○	○	○					642	642	0	0	0	0	0	0	合意済	3
	642	642	0	0	0	0	0	○		○									402	87	315	0	0	0	0	0	合意済	4
	402	54	348	0	0	0	9	○		○									400	0	100	0	350	0	0	0	合意済	5
	400	0	100	0	300	0	0	○	○										400	23	377	0	0	0	0	0	合意済	6
	400	23	377	0	0	0	0	○	○						○				398	4	394	0	0	0	0	0	合意済	7
	398	4	394	0	0	0	47	○	○	○									391	66	325	0	0	0	0	0	合意済	8
	391	66	325	0	0	0	43	○											300	7	293	0	0	0	0	0	合意済	9
	300	7	293	0	0	0	0	○	○							○	○		234	0	234	0	0	0	0	0	合意済	10
	234	0	234	0	0	0	0									○	○		199	0	175	0	24	0	0	0	合意済	11
	199	0	175	0	24	0	0	○		○							○		193	0	193	0	0	0	0	0	合意済	12
	10,768	430	3,639	1,945	4,673	81	185																					







# 奈良県 東和構想区域における公立・公的病院等を中心とした機能分化・連携の状況

## ○地理の概要

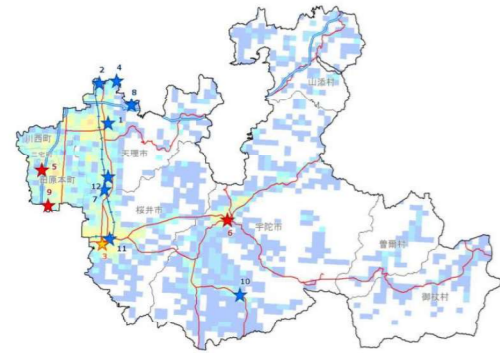

## ○人口の推移

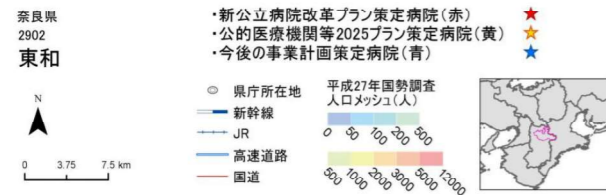
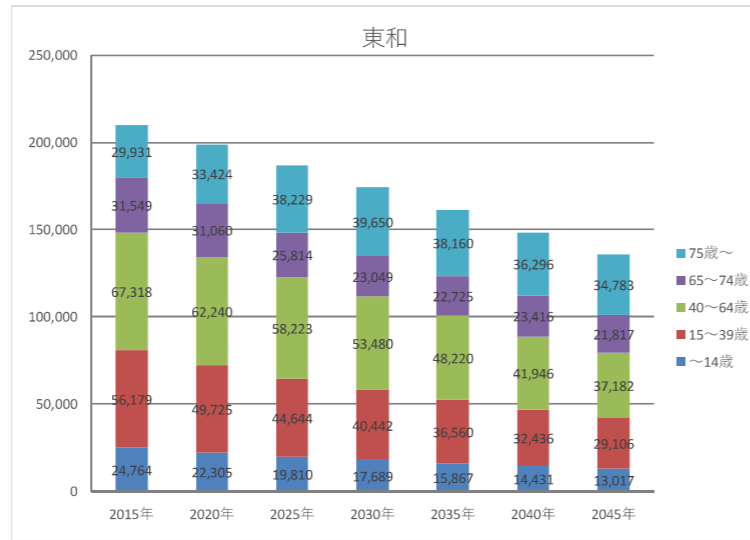

## ○基本情報

時点	人口	高齢化率	一般病院数	有床診療所数	一般病床数と療養病床数の合計	病床利用率(病院のみ)		医療施設従事医師数	流入入院患者割合	流出入院患者割合
						一般病床	療養病床			
2014年度	215,997	28.1	12	11	2,684	71.2	85.3	554	45.0	47.6
2016年度	212,000	29.8	12	9	2,678	72.7	80.5	563	-	-
2025年度	186,720	34.3	-	-	-	-	-	-	-	-

## ○公立・公的病院等の病床数と「将来の病床数の必要量」との単純な比較(2019年3月末時点)

		合計	高度	急性	回復	慢性	休棟中等
2025年の病床数の必要量 ①		2,366	285	933	830	318	
2017年の病床数	公立・公的病院等 ②	820	52	533	235	0	0
	その他の医療機関 ③	1,802	351	810	265	318	58
	全医療機関 ④ (②+③)	2,622	403	1,343	500	318	58
2025年と2017年の比較		2017年の公立・公的病院等の病床数 ② / 2025年の病床数 ①	35%	18%	57%	28%	0%
		2017年の全医療機関の病床数 ④ / 2025年の病床数 ①	111%	141%	144%	60%	100%

## ○再編・統合協議事例あり(対象医療機関：)

## ○個別の医療機関ごとの具体的対応方針の協議の状況(2019年3月末時点)

No	病院名	設置主体	現状											救急車受入件数		
			第7次医療計画における役割							2017年度						
			がん	脳卒中	心血管疾患	糖尿病	精神疾患	救急	災害	へき地	周産期	小児	在宅		医師数	病床稼働率
<b>公立・公的病院等</b>																
3	社会福祉法人恩賜財団済生会中和病院	公的等	○	○	○		○	○			○	○	59.2	0.73	13.4	2,077
5	国保中央病院	公立	○	○	○		○				○	○	26.6	0.68	13.3	879
6	宇陀市立病院	公立		○	○		○	○	○			○	24.5	0.75	16.7	679
9	奈良県総合リハビリテーションセンター	公立		○	○							○	13.0	0.91	46.8	8
<b>その他の医療機関</b>																
1	公益財団法人天理よろづ相談所病院	その他	○	○	○	○	○			○	○	○	235.1	0.83	10.7	5,812
2	社会医療法人高清水 高井病院	その他		○	○		○			○			66.7	0.82	14.5	4,023
4	医療法人健和会 奈良東病院	その他		○								○	13.7	0.86	119.1	35
7	医療法人社団岡田会山の辺病院	その他		○			○					○	8.1	0.75	50.1	160
8	公益財団法人天理よろづ相談所病院白川分院	その他		○		○						○	11.3	0.79	78.8	
10	医療法人拓誠会 辻村病院	その他		○								○	5.9	0.86	35.9	102
11	医療法人社団清心会桜井病院	その他								○			6.9	0.59	5.3	
12	高宮病院	その他			○								5.9	0.65	49.1	30

No	病床数 (2017年度病床機能報告)														具体的対応方針											No										
	2025年における役割							病床数 (2025年の予定)							議論の状況																					
	合計	高度急性期	急性期	回復期	慢性期	休棟中等	非稼働	がん	脳卒中	心血管疾患	糖尿病	精神疾患	救急	災害		へき地	周産期	小児	在宅	合計	高度急性期	急性期	回復期	慢性期	休棟・廃止等		介護保険施設等へ移行									
	820	52	533	235	0	0	0												820	52	533	235	0	0	0											
3	324	48	228	48	0	0	0	○	○			○	○						324	48	228	48	0	0	0	○	○								合意済	3
5	220	4	166	50	0	0	0					○					○	○	220	4	166	50	0	0	0								合意済	5		
6	176	0	89	87	0	0	0					○			○				176	0	89	87	0	0	0								合意済	6		
9	100	0	50	50	0	0	0										○		100	0	50	50	0	0	0								合意済	9		
	1,802	351	810	265	318	58	19												1,802	351	810	265	318	58	19											
1	715	345	331	0	0	39	0	○	○	○	○	○	○			○	○	○	676	345	331	0	0	39	0	○	○	○	○	○	○	○	○	合意済	1	
2	376	6	318	52	0	0	0	○	○							○			376	29	295	52	0	0	0	○	○								合意済	2
4	260	0	0	92	168	0	0			○								○	172	0	44	50	78	0	88							合意済	4			
7	117	0	45	52	20	0	0			○							○		117	0	45	52	20	0	0									合意済	7	
8	100	0	0	50	50	0	0			○			○						100	0	0	50	50	0	0									合意済	8	
	66	0	26	0	40	0	0			○							○		66	0	26	0	40	0	0									合意済	10	
	41	0	41	0	0	0	0										○		41	0	41	0	0	0	0									合意済	11	
	40	0	0	0	40	0	0												40	0	0	0	40	0	0									合意済	12	





# 奈良県 南和構想区域における公立・公的病院等を中心とした機能分化・連携の状況

## ○地理の概要

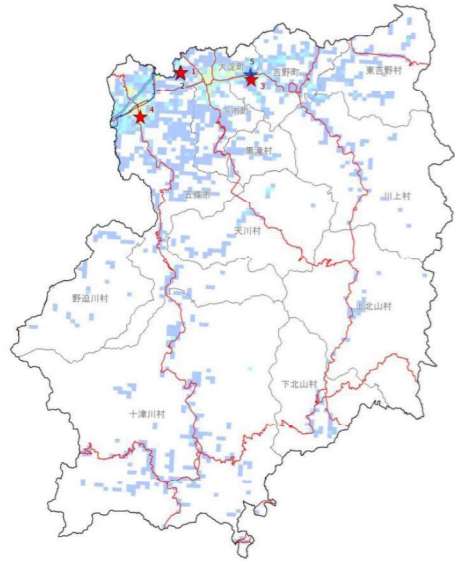

## ○人口の推移

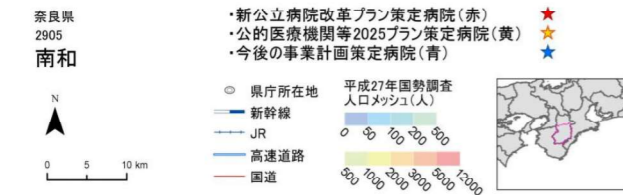
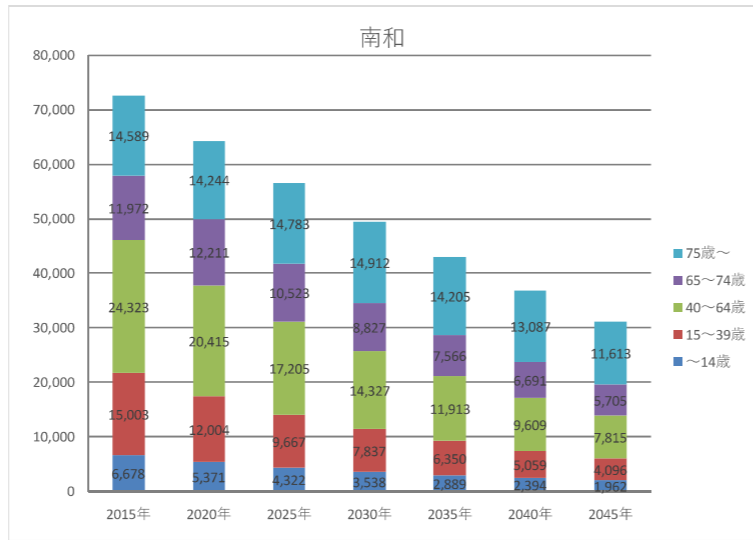

## ○基本情報

時点	人口	高齢化率	一般病院数	有床診療所数	一般病床数と療養病床数の合計	病床利用率(病院のみ)		医療施設従事医師数	流入入院患者割合	流出入院患者割合
						一般病床	療養病床			
2014年度	78,116	34.8	5	6	844	54.7	89.7	104	20.0	63.6
2016年度	74,650	37.0	4	5	585	70.6	89.7	122	-	-
2025年度	56,500	44.8	-	-	-	-	-	-	-	-

## ○公立・公的病院等の病床数と「将来の病床数の必要量」との単純な比較(2019年3月末時点)

		合計	高度	急性	回復	慢性	休棟中等
2025年の病床数の必要量 ①		447	23	130	123	171	
2017年の病床数	公立・公的病院等 ②	418	8	238	36	136	0
	その他の医療機関 ③	253	0	78	0	175	0
	全医療機関 ④ (②+③)	671	8	316	36	311	0
2025年と2017年の比較		2017年の公立・公的病院等の病床数 ② / 2025年の病床数 ①	94%	35%	183%	29%	80%
		2017年の全医療機関の病床数 ④ / 2025年の病床数 ①	150%	35%	243%	29%	182%

## ○再編・統合協議事例あり(対象医療機関:)

## ○個別の医療機関ごとの具体的対応方針の協議の状況(2019年3月末時点)

No	病院名	設置主体	現状													救急車受入件数			
			第7次医療計画における役割							2017年度									
			がん	脳卒中	心血管疾患	糖尿病	精神疾患	救急	災害	へき地	周産期	小児	在宅	医師数	病床稼働率		平均在棟日数		
公立・公的病院等																			
1	南和広域医療企業団南奈良総合医療センター	公立	○	○	○	○	○	○	○	○	○	○	○	○	○	63.8	0.89	9.0	3,923
3	南和広域医療企業団吉野病院	公立		○												6.0	0.82	40.1	
4	南和広域医療企業団五條病院	公立		○												3.4	0.08	29.1	6
その他の医療機関																			
2	南和病院	その他		○												5.8	0.93	130.5	21
5	医療法人八甲会 潮田病院	その他		○		○										4.4	0.94	154.3	1

No	病床数 (2017年度病床機能報告)																2025年における役割										議論の状況	No
	病床数 (2017年度病床機能報告)							2025年における役割									病床数 (2025年の予定)											
	合計	高度急性期	急性期	回復期	慢性期	休棟中等	非稼働	がん	脳卒中	心血管疾患	糖尿病	精神疾患	救急	災害	へき地	周産期	小児	在宅	合計	高度急性期	急性期	回復期	慢性期	休棟・廃止等	介護保険施設等へ移行			
	418	8	238	36	136	0	0																					
1	232	8	188	36	0	0	0	○	○	○	○	○	○	○	○	○	○	○	232	8	188	36	0	0	0	0	合意済	1
3	96	0	50	0	46	0	0		○										96	0	0	50	46	0	0	合意済	3	
4	90	0	0	0	90	0	0		○										90	0	0	45	45	0	0	合意済	4	
	253	0	78	0	175	0	0																					
2	138	0	42	0	96	0	0		○										138	0	42	0	96	0	0	合意済	2	
5	60	0	0	0	60	0	0		○	○									0	0	0	0	0	0	60	合意済	5	

# 和歌山県 和歌山構想区域における公立・公的病院等を中心とした機能分化・連携の状況

## ○地理の概要

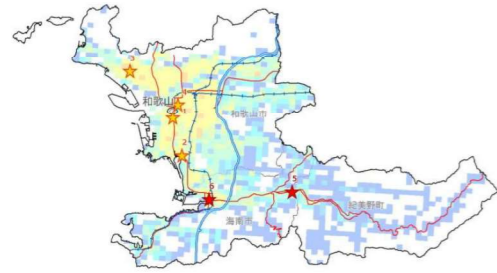

## ○人口の推移

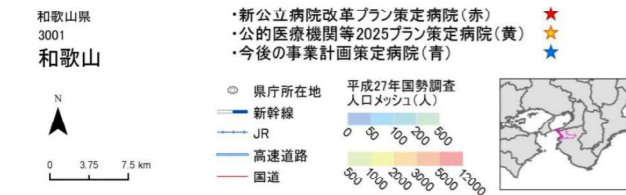
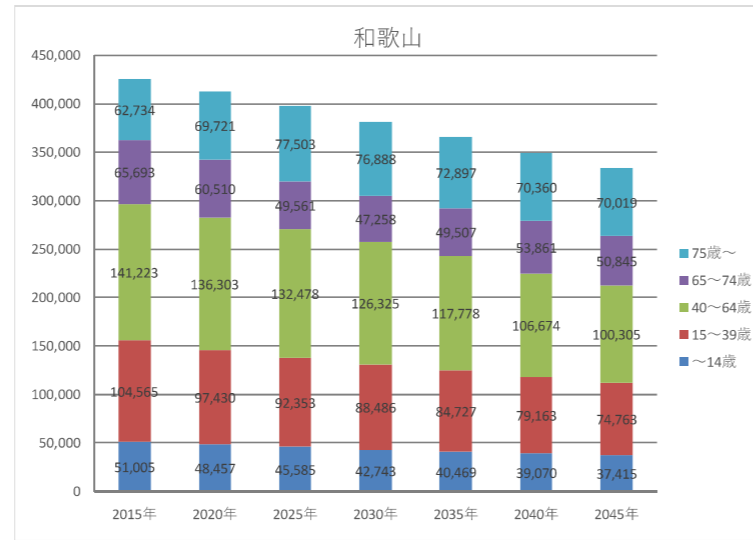

## ○基本情報

時点	人口	高齢化率	一般病院数	有床診療所数	一般病床数と療養病床数の合計	病床利用率(病院のみ)		医療施設従事医師数	流入入院患者割合	流出入院患者割合
						一般病床	療養病床			
2014年度	441,147	28.9	42	43	6,358	75.1	85.7	1,608	19.6	10.9
2016年度	435,004	30.2	40	40	6,180	74.3	83.8	1,680	-	-
2025年度	397,480	32.0	-	-	-	-	-	-	-	-

## ○公立・公的病院等の病床数と「将来の病床数の必要量」との単純な比較(2019年3月末時点)

		合計	高度	急性	回復	慢性	休棟中等
2025年の病床数の必要量 ①		4,961	588	1,674	1,836	863	
2017年の病床数	公立・公的病院等 ②	2,432	1,261	907	97	54	113
	その他の医療機関 ③	3,644	0	1,623	598	1,307	116
	全医療機関 ④ (②+③)	6,076	1,261	2,530	695	1,361	229
2025年と2017年の比較		2017年の公立・公的病院等の病床数 ② / 2025年の病床数 ①	49%	214%	54%	5%	6%
		2017年の全医療機関の病床数 ④ / 2025年の病床数 ①	122%	214%	151%	38%	158%

## ○再編・統合協議事例なし

## ○個別の医療機関ごとの具体的対応方針の協議の状況(2019年3月末時点)

No	病院名	設置主体	現状													救急車受入件数	No			
			第7次医療計画における役割									2017年度								
			がん	脳卒中	心血管疾患	糖尿病	精神疾患	救急	災害	へき地	周産期	小児	在宅	医師数	病床稼働率			平均在棟日数		
公立・公的病院等																				
1	日本赤十字社和歌山医療センター	公的等	○	○	○	○	○	○	○	○	○	○	○	○	○	171.4	0.73	9.3	8,302	
2	和歌山県立医科大学附属病院	公的等	○	○	○	○	○	○	○	○	○	○	○	○	○	403.0	0.89	12.3	4,657	
3	独立行政法人労働者健康安全機構和歌山労災病院	公的等	○	○	○	○	○	○	○	○	○	○	○	○	○	84.6	0.97	12.4	3,776	
4	済生会 和歌山病院	公的等	○	○	○	○	○	○	○	○	○	○	○	○	○	29.1	0.92	15.6	1,778	
5	国保野上厚生総合病院	公立	○	○	○	○	○	○	○	○	○	○	○	○	○	19.2	0.69	29.7	304	
6	海南医療センター	公立	○	○	○	○	○	○	○	○	○	○	○	○	○	30.5	0.72	12.7	605	
その他の医療機関																				

病床数 (2017年度病床機能報告)																具体的対応方針											No
病床数							2025年における役割									病床数 (2025年の予定)			議論の状況								
合計	高度急性期	急性期	回復期	慢性期	休棟中等	非稼働	がん	脳卒中	心血管疾患	糖尿病	精神疾患	救急	災害	へき地	周産期	小児	在宅	合計		高度急性期	急性期	回復期	慢性期	休棟・廃止等	介護保険施設等へ移行		
2,432	1,261	907	97	54	113	113																					
865	614	138	0	0	113	113	○												865	634	231	0	0	0	0	合意済	
760	635	125	0	0	0	0	○	○	○	○	○	○	○	○	○	○	○		760	635	125	0	0	0	0	合意済	
303	4	299	0	0	0	0						○	○						303	6	297	0	0	0	0	合意済	
200	0	160	40	0	0	0	○					○	○						200	0	160	40	0	0	0	合意済	
154	0	43	57	54	0	0						○	○		○		○		154	0	43	57	54	0	0	合意済	
150	8	142	0	0	0	0						○					○		150	8	142	0	0	0	0	合意済	
3,644	0	1,623	598	1,307	116	116																					

# 和歌山県 那賀構想区域における公立・公的病院等を中心とした機能分化・連携の状況

## ○地理の概要

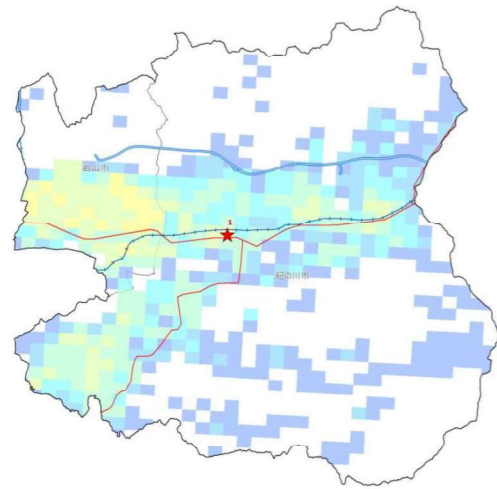

## ○人口の推移

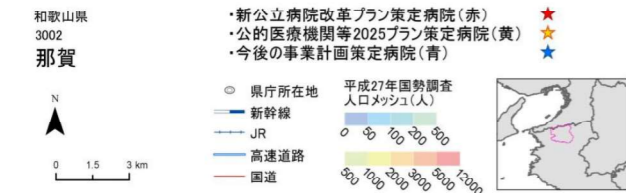
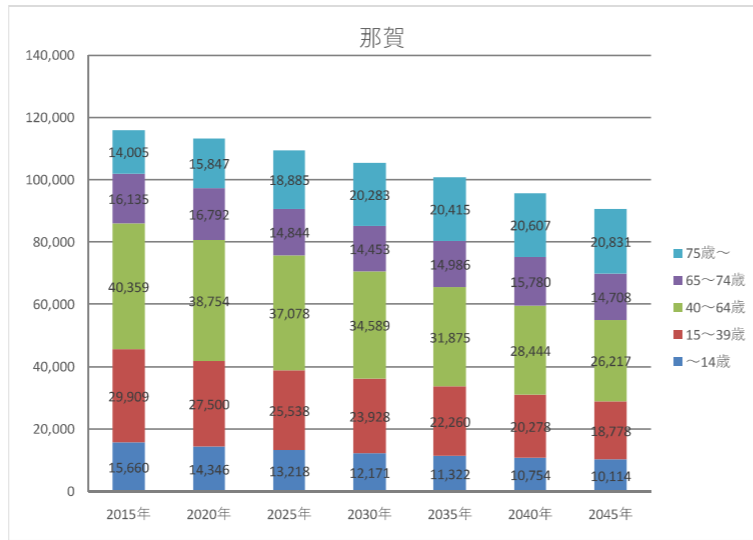

## ○基本情報

時点	人口	高齢化率	一般病院数	有床診療所数	一般病床数と療養病床数の合計	病床利用率(病院のみ)		医療施設従事医師数	流入入院患者割合	流出入院患者割合
						一般病床	療養病床			
2014年度	119,659	24.5	7	12	1,166	74.7	86.8	180	30.0	36.4
2016年度	118,412	26.1	7	7	1,110	78.8	91	188	-	-
2025年度	109,563	30.8	-	-	-	-	-	-	-	-

## ○公立・公的病院等の病床数と「将来の病床数の必要量」との単純な比較(2019年3月末時点)

		合計	高度	急性	回復	慢性	休棟中等
2025年の病床数の必要量 ①		961	48	267	261	385	
2017年の病床数	公立・公的病院等 ②	300	0	300	0	0	0
	その他の医療機関 ③	810	0	222	179	409	0
	全医療機関 ④ (②+③)	1,110	0	522	179	409	0
2025年と2017年の比較							
2017年の公立・公的病院等の病床数 ② / 2025年の病床数 ①		31%	0%	112%	0%	0%	
2017年の全医療機関の病床数 ④ / 2025年の病床数 ①		116%	0%	196%	69%	106%	

## ○再編・統合協議事例なし

## ○個別の医療機関ごとの具体的対応方針の協議の状況(2019年3月末時点)

No	病院名	設置主体	現状													救急車受入件数			
			第7次医療計画における役割										2017年度						
			がん	脳卒中	心血管疾患	糖尿病	精神疾患	救急	災害	へき地	周産期	小児	在宅	医師数	病床稼働率		平均在棟日数		
公立・公的病院等																			
1	公立那賀病院	公立	○	○	○	○		○	○		○					55.5	0.82	14.5	2,238
その他の医療機関																			

No	具体的対応方針																			議論の状況	No								
	病床数(2017年度病床機能報告)							2025年における役割										病床数(2025年の予定)											
	合計	高度急性期	急性期	回復期	慢性期	休棟中等	非稼働	がん	脳卒中	心血管疾患	糖尿病	精神疾患	救急	災害	へき地	周産期	小児		在宅			合計	高度急性期	急性期	回復期	慢性期	休棟・廃止等	介護保険施設等へ移行	
	300	0	300	0	0	0	0													300	0	300	0	0	0	0	0	合意済	1
	810	0	222	179	409	0	0						○	○		○	○	○											

# 和歌山県 橋本構想区域における公立・公的病院等を中心とした機能分化・連携の状況

## ○地理の概要

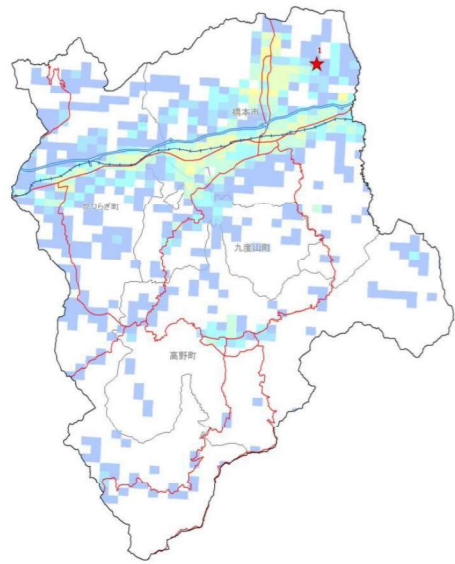

## ○人口の推移

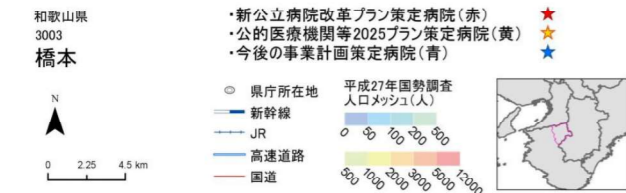
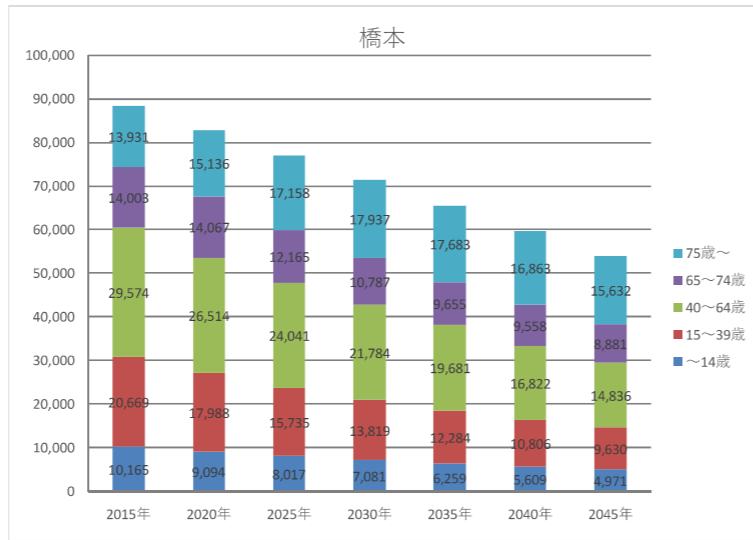

## ○基本情報

時点	人口	高齢化率	一般病院数	有床診療所数	一般病床数と療養病床数の合計	病床利用率 (病院のみ)		医療施設従事医師数	流入入院患者割合	流出入院患者割合
						一般病床	療養病床			
2014年度	91,743	30.4	5	5	866	77	72.2	180	20.0	55.6
2016年度	89,554	32.3	4	5	849	79.4	78.4	181	-	-
2025年度	77,116	38.0	-	-	-	-	-	-	-	-

## ○公立・公的病院等の病床数と「将来の病床数の必要量」との単純な比較 (2019年3月末時点)

項目	合計	高度	急性	回復	慢性	休棟中等
2017年の病床数	公立・公的病院等 ②	300	6	244	50	0
	その他の医療機関 ③	541	4	223	129	185
	全医療機関 ④ (②+③)	841	10	467	179	185
2025年と2017年の比較	2017年の公立・公的病院等の病床数 ② / 2025年の病床数 ①	41%	9%	91%	15%	0%
	2017年の全医療機関の病床数 ④ / 2025年の病床数 ①	114%	15%	175%	55%	237%

## ○再編・統合協議事例なし

## ○個別の医療機関ごとの具体的対応方針の協議の状況 (2019年3月末時点)

No	病院名	設置主体	現状													救急車受入件数			
			第7次医療計画における役割										2017年度						
			がん	脳卒中	心血管疾患	糖尿病	精神疾患	救急	災害	へき地	周産期	小児	在宅	医師数	病床稼働率		平均在棟日数		
公立・公的病院等																			
1	橋本市民病院	公立	○	○	○	○		○	○	○	○					61.1	0.86	12.0	2,210
その他の医療機関																			

No	具体的対応方針																	議論の状況	No						
	病床数 (2017年度病床機能報告)							2025年における役割							病床数 (2025年の予定)										
	合計	高度急性期	急性期	回復期	慢性期	休棟中等	非稼働	がん	脳卒中	心血管疾患	糖尿病	精神疾患	救急	災害	へき地	周産期	小児			在宅	合計	高度急性期	急性期	回復期	慢性期
	300	6	244	50	0	0	0												300	6	244	50	0	0	0
	300	6	244	50	0	0	0	○					○	○	○	○	○	○	300	6	244	50	0	0	0
	541	4	223	129	185	0	0																		



# 和歌山県 有田構想区域における公立・公的病院等を中心とした機能分化・連携の状況

## ○地理の概要

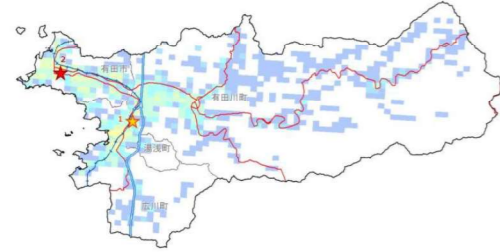

## ○人口の推移

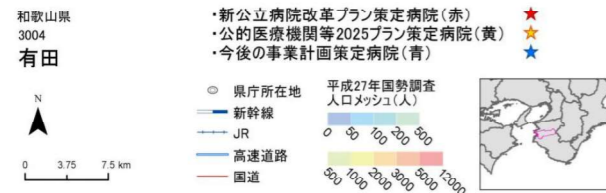
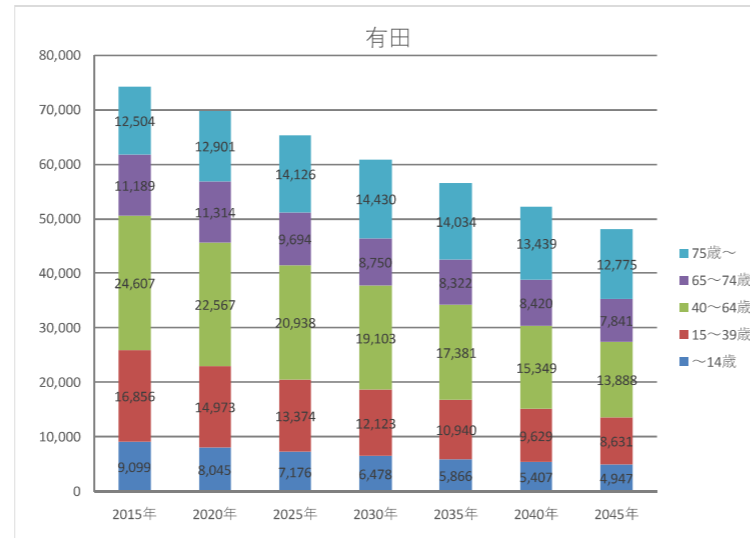

## ○基本情報

時点	人口	高齢化率	一般病院数	有床診療所数	一般病床数と療養病床数の合計	病床利用率(病院のみ)		医療施設従事医師数	流入入院患者割合	流出入院患者割合
						一般病床	療養病床			
2014年度	78,246	30.3	5	6	708	67.1	89.8	124	28.6	37.5
2016年度	76,190	31.6	5	5	698	70.8	85.9	123	-	-
2025年度	65,308	36.5	-	-	-	-	-	-	-	-

## ○公立・公的病院等の病床数と「将来の病床数の必要量」との単純な比較(2019年3月末時点)

		合計	高度	急性	回復	慢性	休棟中等
2025年の病床数の必要量 ①		495	0	146	148	201	
2017年の病床数	公立・公的病院等 ②	337	0	158	179	0	0
	その他の医療機関 ③	359	0	108	28	223	0
	全医療機関 ④ (②+③)	696	0	266	207	223	0
2025年と2017年の比較	2017年の公立・公的病院等の病床数 ② / 2025年の病床数 ①	68%	-	108%	121%	0%	
	2017年の全医療機関の病床数 ④ / 2025年の病床数 ①	141%	-	182%	140%	111%	

## ○再編・統合協議事例なし

## ○個別の医療機関ごとの具体的対応方針の協議の状況(2019年3月末時点)

No	病院名	設置主体	現状													救急車受入件数		
			第7次医療計画における役割								2017年度							
			がん	脳卒中	心血管疾患	糖尿病	精神疾患	救急	災害	へき地	周産期	小児	在宅	医師数	病床稼働率		平均在棟日数	
公立・公的病院等																		
1	社会福祉法人 恩賜財団 済生会 有田病院	公的等	○	○	○	○		○	○						20.8	0.78	16.5	552
2	有田市立病院	公立	○	○	○	○		○	○						25.6	0.62	11.8	795
その他の医療機関																		

病床数 (2017年度病床機能報告)		2025年における役割													病床数 (2025年の予定)		議論の状況	No								
合計	高度急性期	急性期	回復期	慢性期	休棟中等	非稼働	がん	脳卒中	心血管疾患	糖尿病	精神疾患	救急	災害	へき地	周産期	小児			在宅	合計	高度急性期	急性期	回復期	慢性期	休棟・廃止等	介護保険施設等へ移行
337	0	158	179	0	0	0												184	0	104	80	0	0	0	合意済	1
184	0	104	80	0	0	0						○						153	0	54	99	0	0	0	合意済	2
359	0	108	28	223	0	0																				

# 和歌山県 御坊構想区域における公立・公的病院等を中心とした機能分化・連携の状況

## ○地理の概要

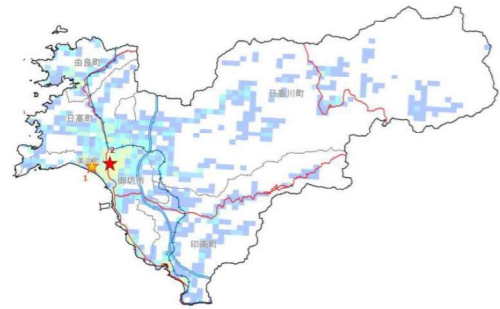

## ○人口の推移

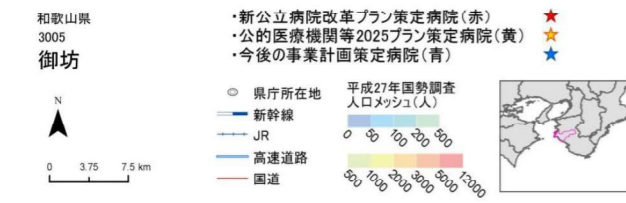
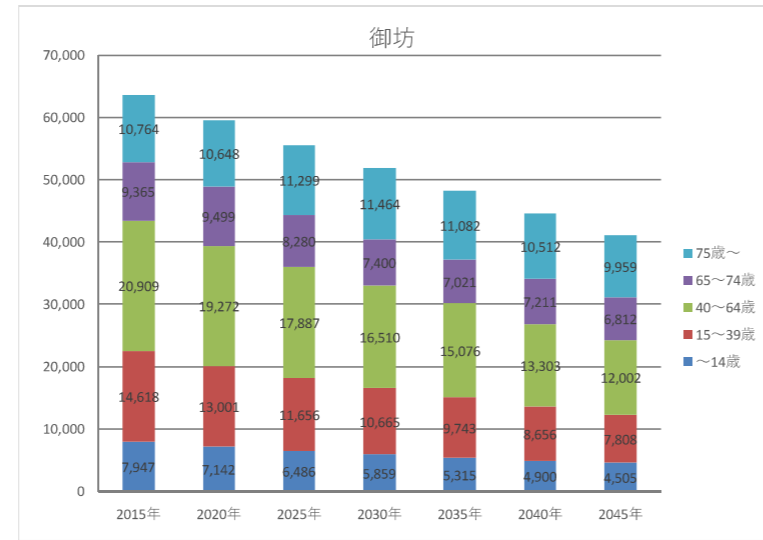

## ○基本情報

時点	人口	高齢化率	一般病院数	有床診療所数	一般病床数と療養病床数の合計	病床利用率(病院のみ)		医療施設従事医師数	流入入院患者割合	流出入院患者割合
						一般病床	療養病床			
2014年度	66,144	30.6	4	6	981	72.8	93.4	153	25.0	14.3
2016年度	64,495	31.8	4	2	914	75.1	90.2	153	-	-
2025年度	55,608	35.2	-	-	-	-	-	-	-	-

## ○公立・公的病院等の病床数と「将来の病床数の必要量」との単純な比較(2019年3月末時点)

		合計	高度	急性	回復	慢性	休棟中等
2025年の病床数の必要量 ①		655	20	210	191	234	
2017年の病床数	公立・公的病院等 ②	569	8	299	52	210	0
	その他の医療機関 ③	300	0	208	41	51	0
	全医療機関 ④ (②+③)	869	8	507	93	261	0
2025年と2017年の比較	2017年の公立・公的病院等の病床数 ② / 2025年の病床数 ①	87%	40%	142%	27%	90%	
	2017年の全医療機関の病床数 ④ / 2025年の病床数 ①	133%	40%	241%	49%	112%	

## ○再編・統合協議事例なし

## ○個別の医療機関ごとの具体的対応方針の協議の状況(2019年3月末時点)

No	病院名	設置主体	現状													救急車受入件数		
			第7次医療計画における役割									2017年度						
			がん	脳卒中	心血管疾患	糖尿病	精神疾患	救急	災害	へき地	周産期	小児	在宅	医師数	病床稼働率		平均在棟日数	
公立・公的病院等																		
1	独立行政法人 国立病院機構 和歌山病院	公的等	○		○		○	○							12.7	0.81	74.1	206
2	国保日高総合病院	公立	○	○	○	○	○	○						53.6	0.70	13.8	1,290	
その他の医療機関																		

病床数 (2017年度病床機能報告)		2025年における役割														病床数 (2025年の予定)		議論の状況	No							
合計	高度急性期	急性期	回復期	慢性期	休棟中等	非稼働	がん	脳卒中	心血管疾患	糖尿病	精神疾患	救急	災害	へき地	周産期	小児	在宅			合計	高度急性期	急性期	回復期	慢性期	休棟・廃止等	介護保険施設等へ移行
569	8	299	52	210	0	0												295	0	85	0	210	0	0	合意済	1
274	8	214	52	0	0	0	○	○	○	○	○	○	○	○	○	○	○	273	8	183	82	0	0	0	合意済	2
300	0	208	41	51	0	0																				

# 和歌山県 田辺構想区域における公立・公的病院等を中心とした機能分化・連携の状況

## ○地理の概要

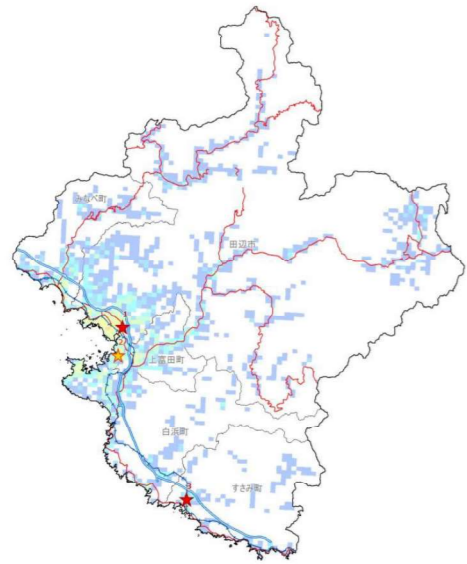

## ○人口の推移

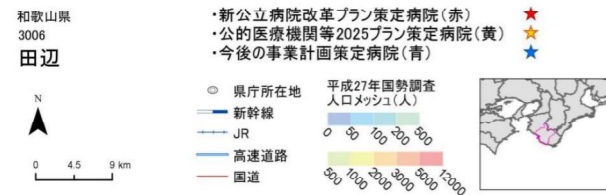
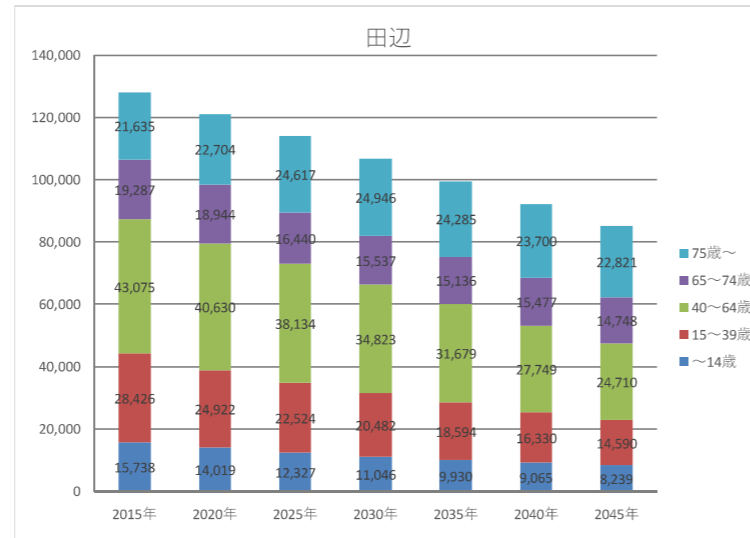

## ○基本情報

時点	人口	高齢化率	一般病院数	有床診療所数	一般病床数と療養病床数の合計	病床利用率 (病院のみ)		医療施設従事医師数	流入入院患者割合	流出入院患者割合
						一般病床	療養病床			
2014年度	134,819	30.4	8	12	1,720	78.3	87.4	303	9.1	23.1
2016年度	131,617	31.7	8	9	1,681	76.2	83.7	300	-	-
2025年度	114,042	36.0	-	-	-	-	-	-	-	-

## ○公立・公的病院等の病床数と「将来の病床数の必要量」との単純な比較 (2019年3月末時点)

		合計	高度	急性	回復	慢性	休棟中等
2025年の病床数の必要量 ①		1,113	120	404	340	249	
2017年の病床数	公立・公的病院等 ②	740	36	680	0	24	0
	その他の医療機関 ③	900	0	244	141	501	14
	全医療機関 ④ (②+③)	1,640	36	924	141	525	14
2025年と2017年の比較	2017年の公立・公的病院等の病床数 ② / 2025年の病床数 ①	66%	30%	168%	0%	10%	
	2017年の全医療機関の病床数 ④ / 2025年の病床数 ①	147%	30%	229%	41%	211%	

## ○再編・統合協議事例なし

## ○個別の医療機関ごとの具体的な対応方針の協議の状況 (2019年3月末時点)

No	病院名	設置主体	現状													救急車受入件数			
			第7次医療計画における役割										2017年度						
			がん	脳卒中	心血管疾患	糖尿病	精神疾患	救急	災害	へき地	周産期	小児	在宅	医師数	病床稼働率		平均在棟日数		
公立・公的病院等																			
1	紀南病院	公立	○		○	○		○	○	○	○					85.6	0.83	11.6	2,392
2	独立行政法人国立病院機構南和歌山医療センター	公的等	○	○	○	○		○	○	○					55.1	0.92	14.9	3,300	
3	国保すさみ病院	公立	○	○	○	○		○	○						5.5	0.42	38.6	193	
その他の医療機関																			

No	病床数 (2017年度病床機能報告)															2025年における役割										議論の状況	No
	病床数 (2017年度病床機能報告)							2025年における役割								病床数 (2025年の予定)											
	合計	高度急性期	急性期	回復期	慢性期	休棟中等	非稼働	がん	脳卒中	心血管疾患	糖尿病	精神疾患	救急	災害	へき地	周産期	小児	在宅	合計	高度急性期	急性期	回復期	慢性期	休棟・廃止等	介護保険施設等へ移行		
	740	36	680	0	24	0	0																				
1	352	14	338	0	0	0	○					○	○	○	○	○	○	352	14	288	50	0	0	0	合意済	1	
2	316	22	294	0	0	0	○					○	○					316	22	248	46	0	0	0	合意済	2	
3	72	0	48	0	24	0	○					○						38	0	20	18	0	0	0	合意済	3	
	900	0	244	141	501	14	14																				

# 和歌山県 新宮構想区域における公立・公的病院等を中心とした機能分化・連携の状況

## ○地理の概要

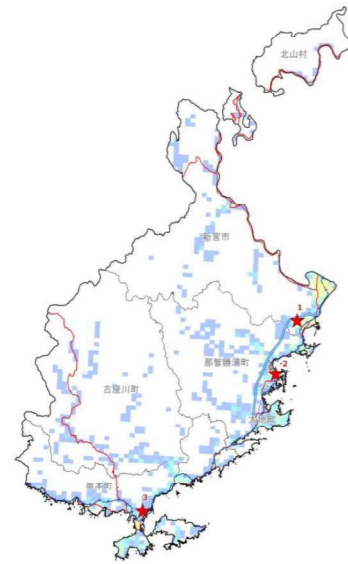

## ○人口の推移

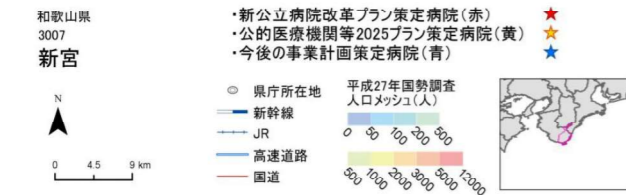
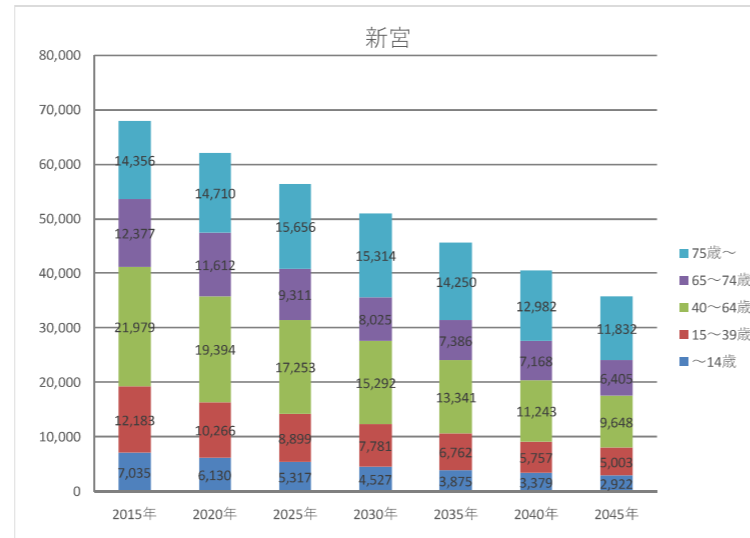

## ○基本情報

時点	人口	高齢化率	一般病院数	有床診療所数	一般病床数と療養病床数の合計	病床利用率 (病院のみ)		医療施設従事医師数	流入入院患者割合	流出入院患者割合
						一般病床	療養病床			
2014年度	71,972	37.4	7	14	1,133	78.8	85.3	146	27.3	27.3
2016年度	69,417	39.0	7	7	1,048	75.8	79.8	143	-	-
2025年度	56,436	44.2	-	-	-	-	-	-	-	-

## ○公立・公的病院等の病床数と「将来の病床数の必要量」との単純な比較 (2019年3月末時点)

		合計	高度	急性	回復	慢性	休棟中等
2025年の病床数の必要量 ①		584	44	174	212	154	
2017年の病床数	公立・公的病院等 ②	580	0	385	95	100	0
	その他の医療機関 ③	444	0	107	19	297	21
	全医療機関 ④ (②+③)	1,024	0	492	114	397	21
2025年と2017年の比較	2017年の公立・公的病院等の病床数 ② / 2025年の病床数 ①	99%	0%	221%	45%	65%	
	2017年の全医療機関の病床数 ④ / 2025年の病床数 ①	175%	0%	283%	54%	258%	

## ○再編・統合協議事例なし

## ○個別の医療機関ごとの具体的対応方針の協議の状況 (2019年3月末時点)

No	病院名	設置主体	現状													救急車受入件数			
			第7次医療計画における役割										2017年度						
			がん	脳卒中	心血管疾患	糖尿病	精神疾患	救急	災害	へき地	周産期	小児	在宅	医師数	病床稼働率		平均在棟日数		
公立・公的病院等																			
1	新宮市立医療センター	公立	○	○	○	○	○	○	○	○	○	○	○	○	○	49.8	0.82	15.9	1,407
2	那智勝浦町立温泉病院	公立		○	○	○		○	○							10.6	0.72	23.8	637
3	くしもと町立病院	公立	○			○		○	○							11.9	0.71	23.6	1,033
その他の医療機関																			

No	病床数 (2017年度病床機能報告)															2025年における役割											議論の状況	No
	合計	高度急性期	急性期	回復期	慢性期	休棟中等	非稼働	がん	脳卒中	心血管疾患	糖尿病	精神疾患	救急	災害	へき地	周産期	小児	在宅	病床数 (2025年の予定)									
																			合計	高度急性期	急性期	回復期	慢性期	休棟・廃止等	介護保険施設等へ移行			
1	580	0	385	95	100	0	0						○	○				○	300	50	250	0	0	0	0	0	合意済	1
2	150	0	45	45	60	0	0			○								○	120	0	30	60	30	0	0	0	合意済	2
3	130	0	90	0	40	0	0	○		○		○	○	○	○	○	○	○	90	0	44	46	0	40	0	0	合意済	3
4	444	0	107	19	297	21	21																					

# 鳥取県 東部構想区域における公立・公的病院等を中心とした機能分化・連携の状況

○地理の概要

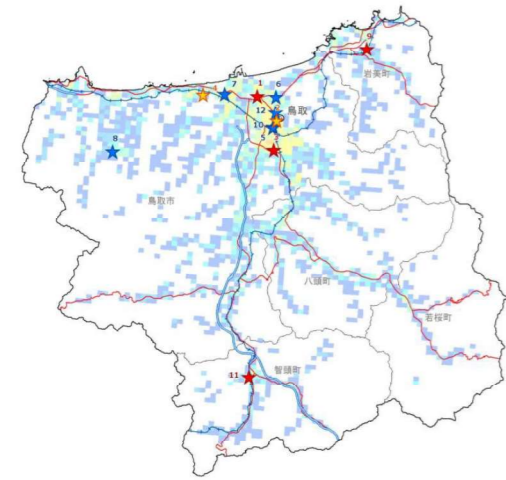

○人口の推移

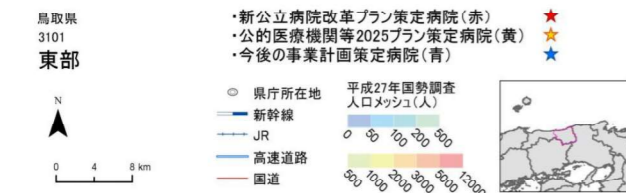
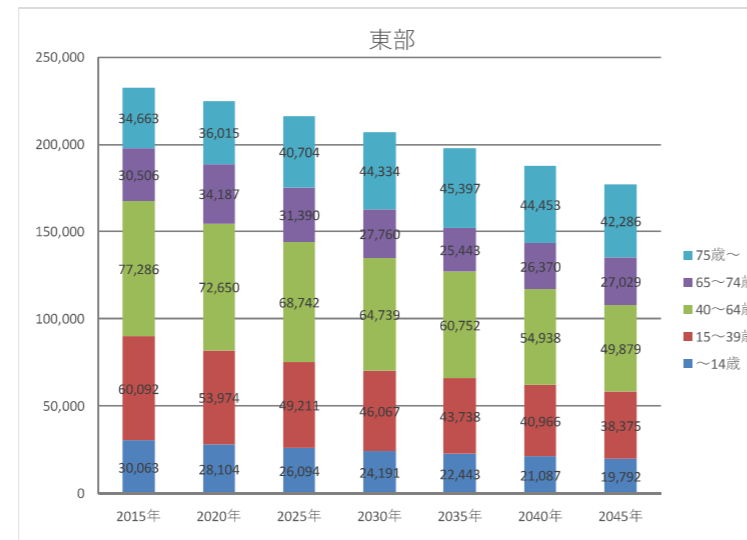

○基本情報

時点	人口	高齢化率	一般病院数	有床診療所数	一般病床数と療養病床数の合計	病床利用率 (病院のみ)		医療施設従事医師数	流入入院患者割合	流出入院患者割合
						一般病床	療養病床			
2014年度	234,708	27.1	12	13	2,809	80.1	91.8	520	10.0	6.9
2016年度	231,360	28.5	12	14	2,828	79.6	91.8	524	-	-
2025年度	216,141	33.4	-	-	-	-	-	-	-	-

○公立・公的病院等の病床数と「将来の病床数の必要量」との単純な比較 (2019年3月末時点)

		合計	高度	急性	回復	慢性	休棟中等
2025年の病床数の必要量 ①		2,243	218	740	699	586	
2017年の病床数	公立・公的病院等 ②	1,623	115	1,106	98	304	0
	その他の医療機関 ③	1,035	19	203	225	588	0
	全医療機関 ④ (②+③)	2,658	134	1,309	323	892	0
2025年と2017年の比較	2017年の公立・公的病院等の病床数 ② / 2025年の病床数 ①	72%	53%	149%	14%	52%	
	2017年の全医療機関の病床数 ④ / 2025年の病床数 ①	119%	61%	177%	46%	152%	

○再編・統合協議事例なし

○個別の医療機関ごとの具体的な対応方針の協議の状況 (2019年3月末時点)

No	病院名	設置主体	現状											2017年度					
			第7次医療計画における役割									医師数	病床稼働率	平均在棟日数	救急車受入件数				
			がん	脳卒中	心血管疾患	糖尿病	精神疾患	救急	災害	へき地	周産期					小児	在宅		
公立・公的病院等																			
1	鳥取県立中央病院	公立	○	○	○	○	○	○	○	○	○	○	○	○	○	112.8	0.91	11.7	3,129
2	鳥取赤十字病院	公的等	○	○	○	○	○	○	○	○	○	○	○	○	○	61.1	0.70	10.5	2,736
3	鳥取市立病院	公立	○	○	○	○	○	○	○	○	○	○	○	○	○	64.3	0.81	10.6	2,461
4	独立行政法人国立病院機構鳥取医療センター	公的等		○	○	○	○	○	○	○	○	○	○	○		22.9	0.92	110.2	30
9	岩美町国民健康保険岩美病院	公立		○	○	○	○	○	○	○	○	○	○	○		10.8	0.91	27.2	241
11	国民健康保険智頭病院	公立		○	○	○	○	○	○	○	○	○	○	○		9.9	0.88	18.5	209
その他の医療機関																			
5	鳥取生協病院	その他	○	○	○	○	○	○	○							28.6	0.92	19.3	1,359
6	ウエルフェア北園渡辺病院	その他		○			○									7.3	0.88	182.0	
7	尾崎病院	その他		○	○	○										11.6	0.98	80.0	40
8	鳥取医療生協鹿野温泉病院	その他		○												5.4	0.95	114.4	50
10	鳥取産院	その他									○					3.4	0.85	30.2	
12	社会医療法人明和会医療福祉センター渡辺病院	その他		○			○	○								13.5	0.98	641.8	39

病床数 (2017年度病床機能報告)							具体的対応方針															議論の状況	No				
病床数							2025年における役割							病床数 (2025年の予定)													
合計	高度急性期	急性期	回復期	慢性期	休棟中等	非稼働	がん	脳卒中	心血管疾患	糖尿病	精神疾患	救急	災害	へき地	周産期	小児	在宅	合計	高度急性期	急性期	回復期			慢性期	休棟・廃止等	介護保険施設等へ移行	
1,623	115	1,106	98	304	0	0																					
417	46	371	0	0	0	0												504	54	450	0	0	0	0	0	合意済	1
400	64	336	0	0	0	0												350	58	244	48	0	0	0	0	合意済	2
340	5	287	48	0	0	0												340	0	244	96	0	0	0	0	合意済	3
304	0	0	50	254	0	0												304	0	0	50	254	0	0	0	合意済	4
110	0	60	0	50	0	0												110	0	60	0	50	0	0	0	合意済	9
52	0	52	0	0	0	0												99	0	52	0	47	0	0	0	合意済	11
1,035	19	203	225	588	0	0																					
260	0	106	134	20	0	0												260	0	106	134	20	0	0	0	合意済	5
240	0	0	60	180	0	0												180	0	0	60	120	0	0	0	合意済	6
180	0	29	31	120	0	0												180	0	29	31	120	0	0	0	合意済	7
141	0	0	0	141	0	0												96	0	0	50	46	45	0	0	合意済	8
78	0	20	0	58	0	0												78	0	20	0	58	0	0	0	合意済	10
50	0	0	0	50	0	0												24	0	0	0	24	0	0	0	合意済	12

# 鳥取県 中部構想区域における公立・公的病院等を中心とした機能分化・連携の状況

## ○地理の概要

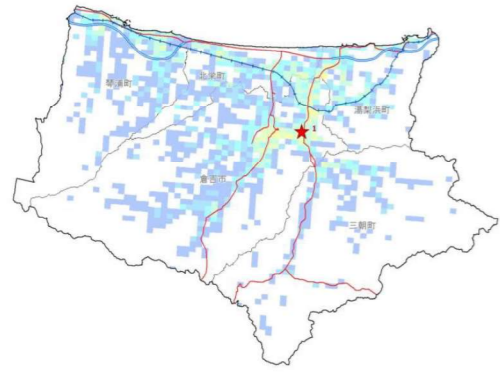

## ○人口の推移

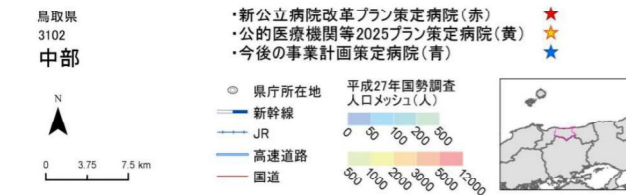
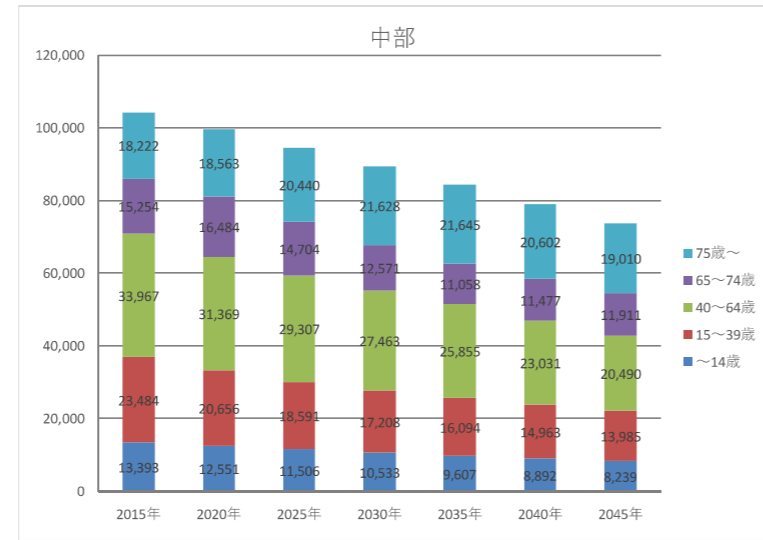

## ○基本情報

時点	人口	高齢化率	一般病院数	有床診療所数	一般病床数と療養病床数の合計	病床利用率 (病院のみ)		医療施設従事医師数	流入入院患者割合	流出入院患者割合
						一般病床	療養病床			
2014年度	107,736	30.7	10	10	1,429	75.8	87.5	211	7.7	14.3
2016年度	105,547	32.1	9	7	1,328	83.8	91.7	211	-	-
2025年度	94,548	37.2	-	-	-	-	-	-	-	-

## ○公立・公的病院等の病床数と「将来の病床数の必要量」との単純な比較 (2019年3月末時点)

項目	内容	合計	高度	急性	回復	慢性	休棟中等
		2025年の病床数の必要量 ①	1,158	83	402	449	224
2017年の病床数	公立・公的病院等 ②	300	106	151	43	0	0
	その他の医療機関 ③	998	0	349	355	275	19
	全医療機関 ④ (②+③)	1,298	106	500	398	275	19
2025年と2017年の比較	2017年の公立・公的病院等の病床数 ② / 2025年の病床数 ①	26%	128%	38%	10%	0%	
	2017年の全医療機関の病床数 ④ / 2025年の病床数 ①	112%	128%	124%	89%	123%	

## ○再編・統合協議事例なし

## ○個別の医療機関ごとの具体的対応方針の協議の状況 (2019年3月末時点)

No	病院名	設置主体	現状														救急車受入件数			
			第7次医療計画における役割										2017年度							
			がん	脳卒中	心血管疾患	糖尿病	精神疾患	救急	災害	へき地	周産期	小児	在宅	医師数	病床稼働率	平均在棟日数				
公立・公的病院等																				
1	鳥取県立厚生病院	公立	○	○	○	○		○	○	○	○	○					46.7	0.81	10.4	2,311
その他の医療機関																				

No	病床数 (2017年度病床機能報告)														2025年における役割										議論の状況	No
	病床数 (2017年度病床機能報告)							2025年における役割							病床数 (2025年の予定)											
	合計	高度急性期	急性期	回復期	慢性期	休棟中等	非稼働	がん	脳卒中	心血管疾患	糖尿病	精神疾患	救急	災害	へき地	周産期	小児	在宅	合計	高度急性期	急性期	回復期	慢性期	休棟・廃止等		
	300	106	151	43	0	0	0											300	106	151	43	0	0	0	合意済	1
	998	0	349	355	275	19	0																			

# 鳥取県 西部構想区域における公立・公的病院等を中心とした機能分化・連携の状況

## ○地理の概要

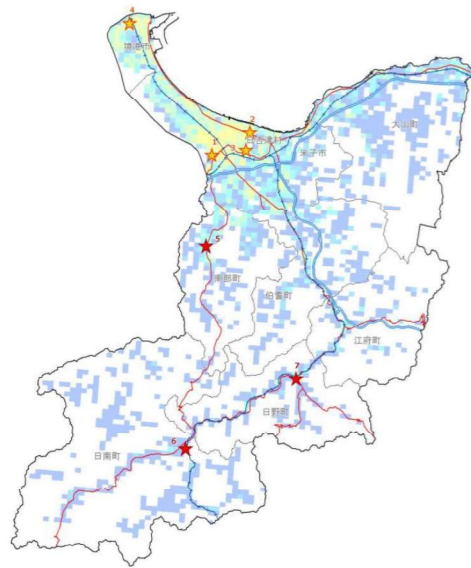

## ○人口の推移

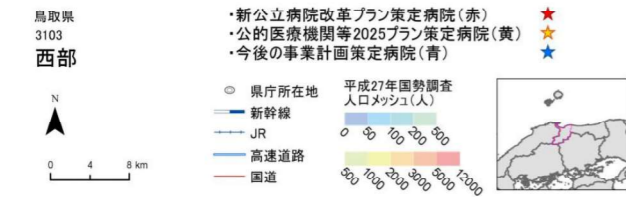
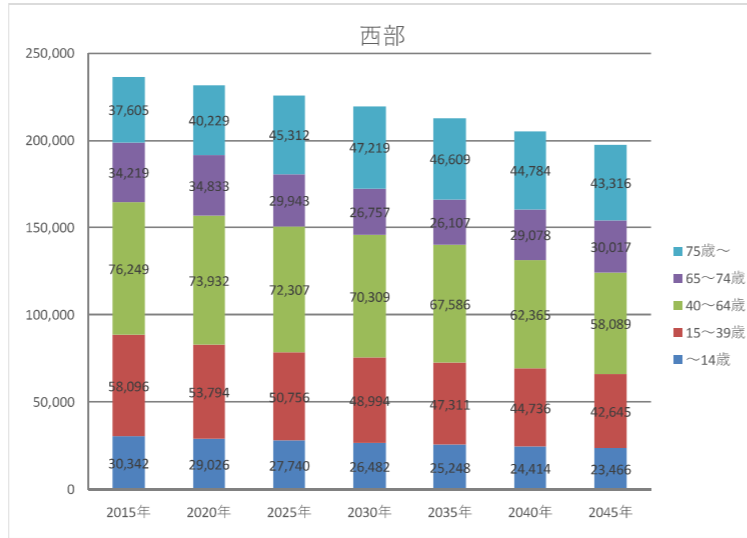

## ○基本情報

時点	人口	高齢化率	一般病院数	有床診療所数	一般病床数と療養病床数の合計	病床利用率 (病院のみ)		医療施設従事医師数	流入入院患者割合	流出入院患者割合
						一般病床	療養病床			
2014年度	240,907	29.0	18	24	3,076	77.2	80.6	931	13.8	7.4
2016年度	238,357	30.2	18	20	3,024	79.4	82.8	964	-	-
2025年度	226,058	33.3	-	-	-	-	-	-	-	-

## ○公立・公的病院等の病床数と「将来の病床数の必要量」との単純な比較 (2019年3月末時点)

項目	合計	高度	急性	回復	慢性	休棟中等	
							2025年の病床数の必要量 ①
2017年の病床数	公立・公的病院等 ②	1,798	665	933	60	140	0
	その他の医療機関 ③	1,169	6	322	333	508	0
	全医療機関 ④ (②+③)	2,967	671	1,255	393	648	0
2025年と2017年の比較	2017年の公立・公的病院等の病床数 ② / 2025年の病床数 ①	72%	236%	106%	6%	40%	
	2017年の全医療機関の病床数 ④ / 2025年の病床数 ①	119%	238%	143%	40%	187%	

## ○再編・統合協議事例なし

## ○個別の医療機関ごとの具体的対応方針の協議の状況 (2019年3月末時点)

No	病院名	設置主体	現状													救急車受入件数			
			第7次医療計画における役割									2017年度							
			がん	脳卒中	心血管疾患	糖尿病	精神疾患	救急	災害	へき地	周産期	小児	在宅	医師数	病床稼働率		平均在棟日数		
公立・公的病院等																			
1	鳥取大学医学部附属病院	公的等	○	○	○	○	○	○	○	○	○	○	○	○	○	398.7	0.92	10.5	3,700
2	独立行政法人労働者健康安全機構山陰労災病院	公的等	○	○	○	○	○	○	○	○	○	○	○	○	○	74.0	0.79	9.3	2,413
3	独立行政法人国立病院機構米子医療センター	公的等	○		○	○		○			○				38.4	0.79	13.9	1,325	
4	鳥取県済生会境港総合病院	公的等		○	○	○		○							30.8	0.85	22.8	654	
5	南部町国民健康保険西伯病院	公立		○	○	○	○	○	○						17.4	0.70	26.3	172	
6	日南町国民健康保険日南病院	公立		○	○	○		○							7.8	0.60	14.8	153	
7	日野病院	公立		○	○	○		○							10.9	0.78	24.9	248	
その他の医療機関																			

No	病床数 (2017年度病床機能報告)														具体的対応方針											No		
	病床数 (2017年度病床機能報告)							2025年における役割							病床数 (2025年の予定)						議論の状況							
	合計	高度急性期	急性期	回復期	慢性期	休棟中等	非稼働	がん	脳卒中	心血管疾患	糖尿病	精神疾患	救急	災害	へき地	周産期	小児	在宅	合計	高度急性期		急性期	回復期	慢性期	休棟・廃止等		介護保険施設等へ移行	
1	1,798	665	933	60	140	0	0												657	657	0	0	0	0	0	0	合意済	1
2	377	8	369	0	0	0	0												363	12	351	0	0	0	0	0	合意済	2
3	270	0	250	0	20	0	0												270	0	250	0	20	0	0	0	合意済	3
4	197	0	107	60	30	0	0												197	0	107	60	30	0	0	0	合意済	4
5	99	0	49	0	50	0	0												99	0	29	20	50	0	0	0	合意済	5
6	99	0	59	0	40	0	0												99	0	59	0	40	0	0	0	合意済	6
7	99	0	99	0	0	0	0												99	0	74	0	25	0	0	0	合意済	7
合計	1,169	6	322	333	508	0	0																					

# 島根県 松江構想区域における公立・公的病院等を中心とした機能分化・連携の状況

## ○地理の概要

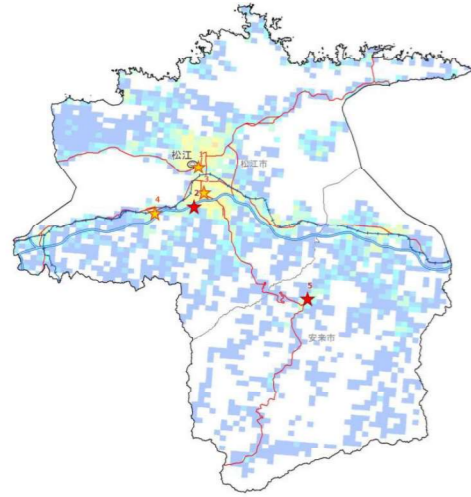

## ○人口の推移

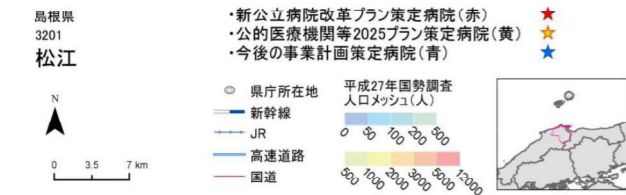
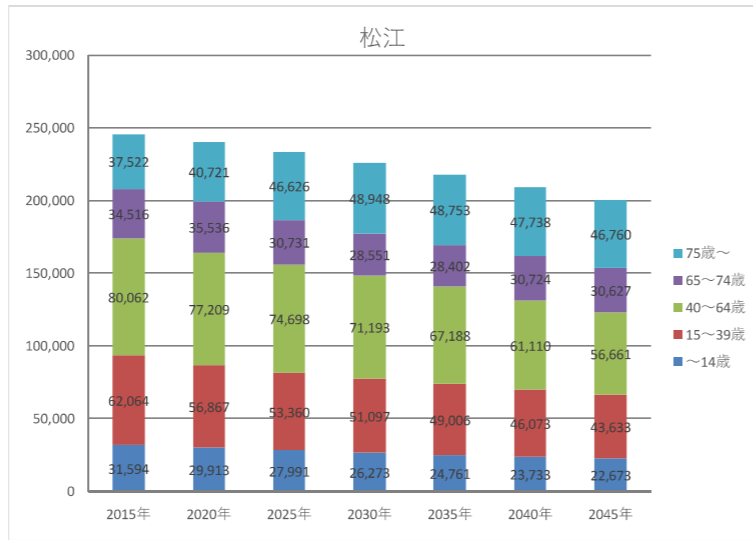

## ○基本情報

時点	人口	高齢化率	一般病院数	有床診療所数	一般病床数と療養病床数の合計	病床利用率 (病院のみ)		医療施設従事医師数	流入入院患者割合	流出入院患者割合
						一般病床	療養病床			
2014年度	246,511	28.1	13	17	3,327	76.7	87.3	620	20.6	10.0
2016年度	244,338	29.4	12	15	3,051	76.8	84.7	612	-	-
2025年度	233,406	33.1	-	-	-	-	-	-	-	-

## ○公立・公的病院等の病床数と「将来の病床数の必要量」との単純な比較 (2019年3月末時点)

		合計	高度	急性	回復	慢性	休棟中等
2025年の病床数の必要量 ①		2,474	212	810	712	740	
2017年の病床数	公立・公的病院等 ②	1,732	467	760	227	278	0
	その他の医療機関 ③	1,179	22	382	335	387	53
	全医療機関 ④ (②+③)	2,911	489	1,142	562	665	53
2025年と2017年の比較		2017年の公立・公的病院等の病床数 ② / 2025年の病床数 ①	70%	220%	94%	32%	38%
		2017年の全医療機関の病床数 ④ / 2025年の病床数 ①	118%	231%	141%	79%	90%

## ○再編・統合協議事例なし

## ○個別の医療機関ごとの具体的対応方針の協議の状況 (2019年3月末時点)

No	病院名	設置主体	現状													救急車受入件数			
			第7次医療計画における役割									2017年度							
			がん	脳卒中	心血管疾患	糖尿病	精神疾患	救急	災害	へき地	周産期	小児	在宅	医師数	病床稼働率		平均在棟日数		
公立・公的病院等																			
1	松江赤十字病院	公的等	○	○	○	○	○	○	○	○	○	○	○	○	○	134.8	0.81	10.1	4,173
2	松江市立病院	公立	○	○	○	○	○	○	○	○	○	○	○	○	○	103.5	0.78	12.8	2,615
3	独立行政法人国立病院機構松江医療センター	公的等	○									○			21.5	0.86	67.9	84	
4	独立行政法人地域医療機能推進機構玉造病院	公的等		○											17.6	0.68	21.4	22	
5	安来市立病院	公立	○	○	○	○	○	○	○	○	○	○	○	○	17.7	0.69	24.2	664	
その他の医療機関																			

No	病床数 (2017年度病床機能報告)																2025年における役割										議論の状況	No
	病床数 (2017年度病床機能報告)							2025年における役割									病床数 (2025年の予定)											
	合計	高度急性期	急性期	回復期	慢性期	休棟中等	非稼働	がん	脳卒中	心血管疾患	糖尿病	精神疾患	救急	災害	へき地	周産期	小児	在宅	合計	高度急性期	急性期	回復期	慢性期	休棟・廃止等	介護保険施設等へ移行			
	1,732	467	760	227	278	0	0																					
1	552	260	292	0	0	0	0	○	○	○	○	○	○	○	○	○	○	○	552	260	292	0	0	0	0	合意済		
2	416	207	209	0	0	0	0	○	○	○	○	○	○						416	205	211	0	0	0	0	合意済		
3	328	0	48	50	230	0	0	○										○	328	0	48	50	230	0	0	合意済		
4	253	0	111	142	0	0	0					○		○				○	253	0	111	142	0	0	0	合意済		
5	183	0	100	35	48	0	0	○	○	○	○	○	○	○	○	○	○	○	148	0	54	48	46	0	0	合意済		
	1,179	22	382	335	387	53	13																					



# 島根県 雲南構想区域における公立・公的病院等を中心とした機能分化・連携の状況

## ○地理の概要

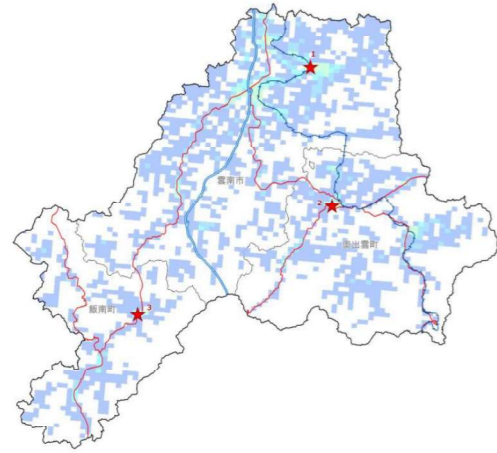

## ○人口の推移

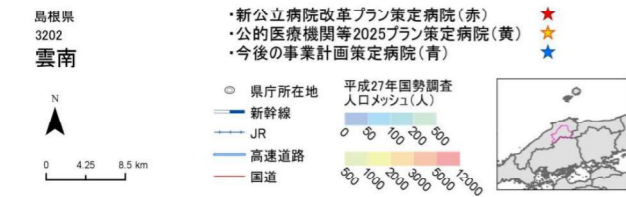
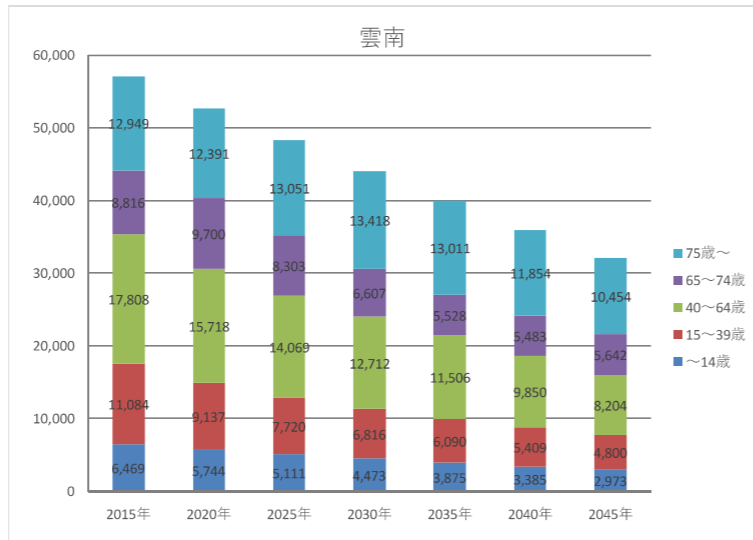

## ○基本情報

時点	人口	高齢化率	一般病院数	有床診療所数	一般病床数と療養病床数の合計	病床利用率(病院のみ)		医療施設従事医師数	流入入院患者割合	流出入院患者割合
						一般病床	療養病床			
2014年度	60,088	36.5	4	0	598	77.5	87.3	74	0.0	40.0
2016年度	58,343	38.1	4	0	598	81.7	83.6	77	-	-
2025年度	48,254	44.3	-	-	-	-	-	-	-	-

## ○公立・公的病院等の病床数と「将来の病床数の必要量」との単純な比較(2019年3月末時点)

		合計	高度	急性	回復	慢性	休棟中等
2025年の病床数の必要量 ①		523	15	113	254	141	
2017年の病床数	公立・公的病院等 ②	465	0	296	71	98	0
	その他の医療機関 ③	115	0	60	0	55	0
	全医療機関 ④ (②+③)	580	0	356	71	153	0
2025年と2017年の比較	2017年の公立・公的病院等の病床数 ② / 2025年の病床数 ①	89%	0%	262%	28%	70%	
	2017年の全医療機関の病床数 ④ / 2025年の病床数 ①	111%	0%	315%	28%	109%	

## ○再編・統合協議事例なし

## ○個別の医療機関ごとの具体的対応方針の協議の状況(2019年3月末時点)

No	病院名	設置主体	現状													救急車受入件数			
			第7次医療計画における役割										2017年度						
			がん	脳卒中	心血管疾患	糖尿病	精神疾患	救急	災害	へき地	周産期	小児	在宅	医師数	病床稼働率		平均在棟日数		
公立・公的病院等																			
1	雲南市立病院	公立	○	○	○	○	○	○	○	○	○	○	○	○	○	26.4	0.94	20.3	738
2	奥出雲病院	公立	○	○	○	○	○	○	○	○	○	○	○	○	○	10.2	0.76	26.5	201
3	町立飯南病院	公立	○	○	○	○	○	○	○	○	○	○	○	○	○	6.1	0.75	16.2	173
その他の医療機関																			

No	病床数 (2017年度病床機能報告)															2025年における役割										議論の状況	No
	病床数 (2017年度病床機能報告)							2025年における役割								病床数 (2025年の予定)											
	合計	高度急性期	急性期	回復期	慢性期	休棟中等	非稼働	がん	脳卒中	心血管疾患	糖尿病	精神疾患	救急	災害	へき地	周産期	小児	在宅	合計	高度急性期	急性期	回復期	慢性期	休棟・廃止等	介護保険施設等へ移行		
	465	0	296	71	98	0	0												277	0	158	71	48	0	0	合意済	1
	140	0	90	0	50	0	0												140	0	90	0	50	0	0	合意済	2
	48	0	48	0	0	0	0												48	0	48	0	0	0	0	合意済	3
	115	0	60	0	55	0	0																				

# 島根県 出雲構想区域における公立・公的病院等を中心とした機能分化・連携の状況

## ○地理の概要

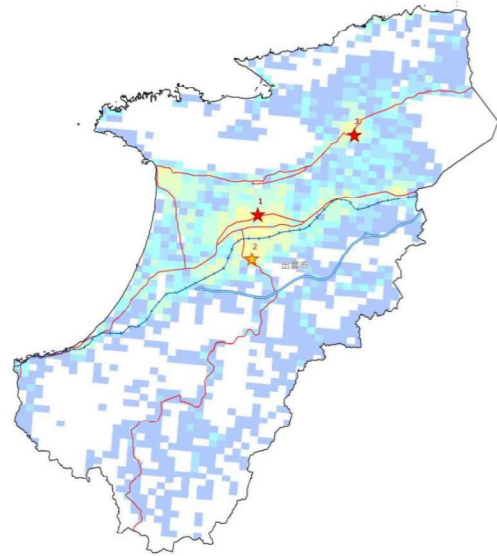

## ○人口の推移

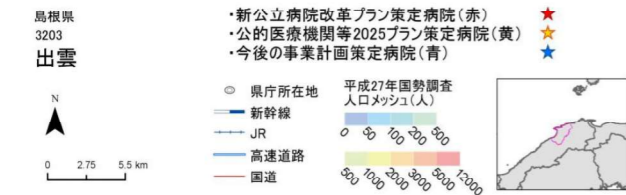
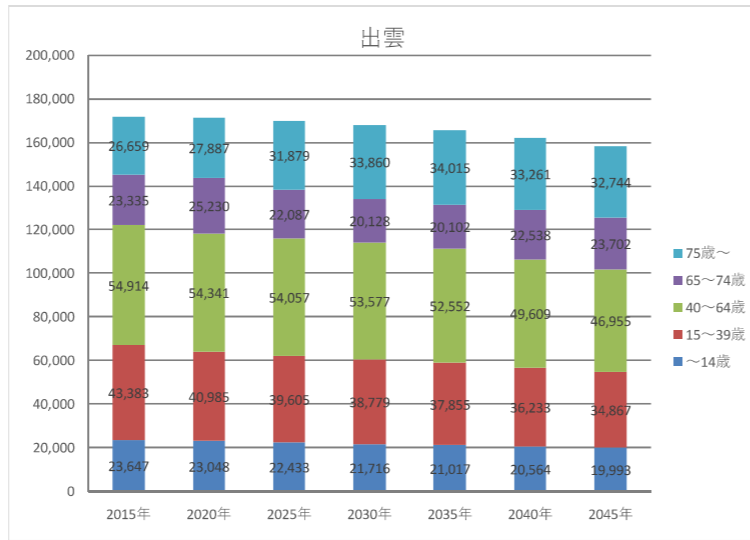

## ○基本情報

時点	人口	高齢化率	一般病院数	有床診療所数	一般病床数と療養病床数の合計	病床利用率(病院のみ)		医療施設従事医師数	流入入院患者割合	流出入院患者割合
						一般病床	療養病床			
2014年度	174,731	27.9	9	12	2,406	80.5	94.6	730	27.3	11.1
2016年度	174,948	28.8	9	12	2,406	80.2	90.9	767	-	-
2025年度	170,061	31.7	-	-	-	-	-	-	-	-

## ○公立・公的病院等の病床数と「将来の病床数の必要量」との単純な比較(2019年3月末時点)

	合計	高度	急性	回復	慢性	休棟中等	
2025年の病床数の必要量 ①	1,661	255	644	421	341		
2017年の病床数	公立・公的病院等 ②	1,357	404	811	90	52	0
	その他の医療機関 ③	981	0	223	195	563	0
	全医療機関 ④ (②+③)	2,338	404	1,034	285	615	0
2025年と2017年の比較	2017年の公立・公的病院等の病床数 ② / 2025年の病床数 ①	82%	158%	126%	21%	15%	
	2017年の全医療機関の病床数 ④ / 2025年の病床数 ①	141%	158%	161%	68%	180%	

## ○再編・統合協議事例なし

## ○個別の医療機関ごとの具体的対応方針の協議の状況(2019年3月末時点)

No	病院名	設置主体	現状													救急車受入件数			
			第7次医療計画における役割										2017年度						
			がん	脳卒中	心血管疾患	糖尿病	精神疾患	救急	災害	へき地	周産期	小児	在宅	医師数	病床稼働率		平均在棟日数		
公立・公的病院等																			
1	島根県立中央病院	公立	○	○	○	○	○	○	○	○	○	○	○	○	○	145.1	0.76	9.9	4,244
2	島根大学医学部附属病院	公的等	○	○	○	○	○	○	○	○	○	○	○	○	○	378.8	0.87	9.6	2,456
3	出雲市立総合医療センター	公立	○	○	○	○	○	○	○	○	○	○	○	○	○	20.8	0.83	25.0	470
その他の医療機関																			

No	具体的対応方針																			議論の状況	No					
	病床数(2017年度病床機能報告)							2025年における役割										病床数(2025年の予定)								
	合計	高度急性期	急性期	回復期	慢性期	休棟中等	非稼働	がん	脳卒中	心血管疾患	糖尿病	精神疾患	救急	災害	へき地	周産期	小児	在宅	合計			高度急性期	急性期	回復期	慢性期	休棟・廃止等
	1,357	404	811	90	52	0	0																			
1	588	203	385	0	0	0	0	○					○	○	○	○										協議中
2	570	201	369	0	0	0	0	○	○	○	○	○	○	○	○	○			570	186	384	0	0	0	0	協議中
3	199	0	57	90	52	0	0	○	○	○	○	○	○	○			○									協議中
	981	0	223	195	563	0	0																			

# 島根県 大田構想区域における公立・公的病院等を中心とした機能分化・連携の状況

## ○地理の概要

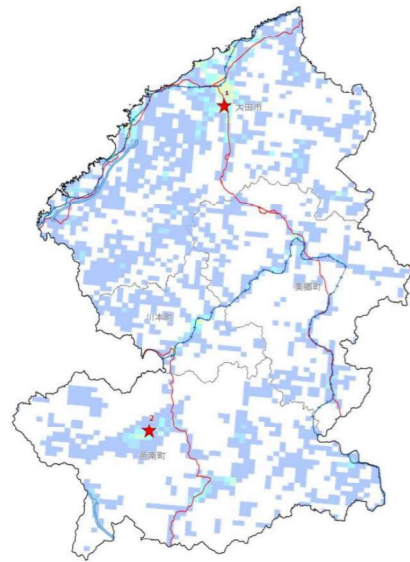

## ○人口の推移

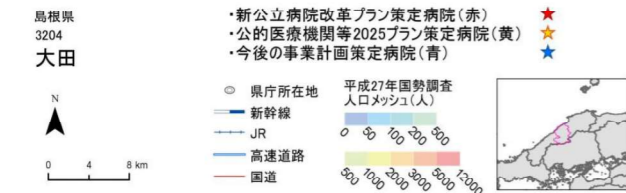
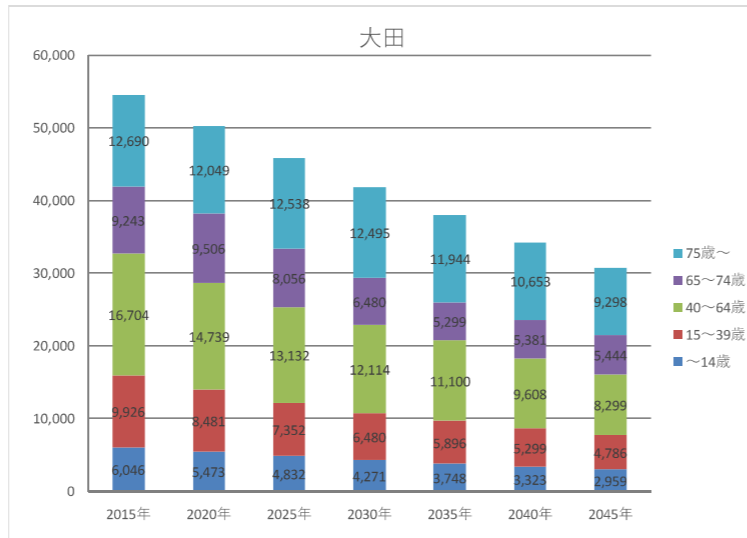

## ○基本情報

時点	人口	高齢化率	一般病院数	有床診療所数	一般病床数と療養病床数の合計	病床利用率 (病院のみ)		医療施設従事医師数	流入入院患者割合	流出入院患者割合
						一般病床	療養病床			
2014年度	57,452	38.6	4	7	647	55.7	80.2	95	0.0	44.4
2016年度	55,693	39.9	4	7	647	59.9	81.5	93	-	-
2025年度	45,910	44.9	-	-	-	-	-	-	-	-

## ○公立・公的病院等の病床数と「将来の病床数の必要量」との単純な比較 (2019年3月末時点)

		合計	高度	急性	回復	慢性	休棟中等
2025年の病床数の必要量 ①		403	13	93	174	123	
2017年の病床数	公立・公的病院等 ②	433	0	231	148	0	54
	その他の医療機関 ③	192	0	50	55	68	19
	全医療機関 ④ (②+③)	625	0	281	203	68	73
2025年と2017年の比較	2017年の公立・公的病院等の病床数 ② / 2025年の病床数 ①	107%	0%	248%	85%	0%	
	2017年の全医療機関の病床数 ④ / 2025年の病床数 ①	155%	0%	302%	117%	55%	

## ○再編・統合協議事例なし

## ○個別の医療機関ごとの具体的対応方針の協議の状況 (2019年3月末時点)

No	病院名	設置主体	現状													救急車受入件数			
			第7次医療計画における役割										2017年度						
			がん	脳卒中	心血管疾患	糖尿病	精神疾患	救急	災害	へき地	周産期	小児	在宅	医師数	病床稼働率		平均在棟日数		
公立・公的病院等																			
1	大田市立病院	公立	○	○	○	○	○	○	○	○	○	○	○	○	○	○	○	○	○
2	公立邑智病院	公立	○	○	○	○	○	○	○	○	○	○	○	○	○	○	○	○	○
その他の医療機関																			

No	具体的対応方針																	議論の状況	No									
	病床数 (2017年度病床機能報告)							2025年における役割																				
	合計	高度急性期	急性期	回復期	慢性期	休棟中等	非稼働	がん	脳卒中	心血管疾患	糖尿病	精神疾患	救急	災害	へき地	周産期	小児			在宅	合計	高度急性期	急性期	回復期	慢性期	休棟・廃止等	介護保険施設等へ移行	
	433	0	231	148	0	54	54												229	0	139	90	0	0	0	0	合意済	1
	335	0	174	107	0	54	54	○	○	○	○	○	○	○	○	○	○	○	98	0	57	41	0	0	0	0	協議中	2
	98	0	57	41	0	0	0	○																				
	192	0	50	55	68	19	0																					

# 島根県 浜田構想区域における公立・公的病院等を中心とした機能分化・連携の状況

## ○地理の概要

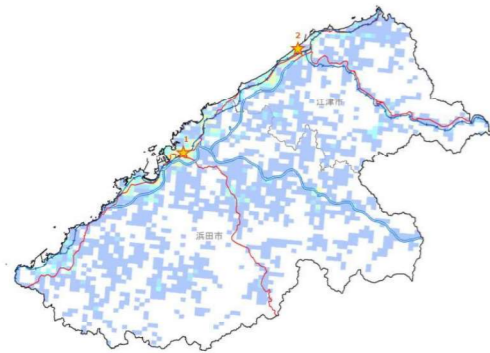

## ○人口の推移

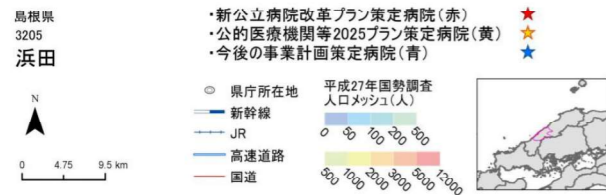
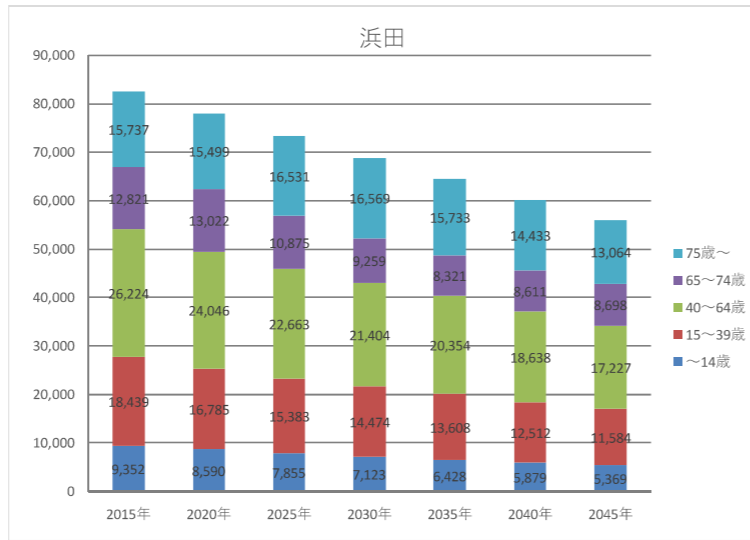

## ○基本情報

時点	人口	高齢化率	一般病院数	有床診療所数	一般病床数と療養病床数の合計	病床利用率(病院のみ)		医療施設従事医師数	流入入院患者割合	流出入院患者割合
						一般病床	療養病床			
2014年度	82,548	34.3	8	11	1,162	80.3	85.7	177	8.3	21.4
2016年度	80,361	35.8	8	8	1,128	74.9	82.2	168	-	-
2025年度	73,307	37.4	-	-	-	-	-	-	-	-

## ○公立・公的病院等の病床数と「将来の病床数の必要量」との単純な比較(2019年3月末時点)

	合計	高度	急性	回復	慢性	休棟中等	
2025年の病床数の必要量 ①	760	62	255	212	231		
2017年の病床数	公立・公的病院等 ②	665	10	338	157	115	45
	その他の医療機関 ③	430	0	76	50	304	0
	全医療機関 ④ (②+③)	1,095	10	414	207	419	45
2025年と2017年の比較	2017年の公立・公的病院等の病床数 ② / 2025年の病床数 ①	88%	16%	133%	74%	50%	
	2017年の全医療機関の病床数 ④ / 2025年の病床数 ①	144%	16%	162%	98%	181%	

## ○再編・統合協議事例あり(対象医療機関：)

## ○個別の医療機関ごとの具体的対応方針の協議の状況(2019年3月末時点)

No	病院名	設置主体	現状														救急車受入件数			
			第7次医療計画における役割									2017年度								
			がん	脳卒中	心血管疾患	糖尿病	精神疾患	救急	災害	へき地	周産期	小児	在宅	医師数	病床稼働率	平均在棟日数				
公立・公的病院等																				
1	独立行政法人国立病院機構浜田医療センター	公的等	○	○	○	○	○	○	○	○	○	○	○	○	○	○	51.3	0.81	11.6	2,679
2	島根県済生会江津総合病院	公的等	○	○	○	○	○	○	○	○	○	○	○	○	○	○	23.1	0.51	33.4	1,068
その他の医療機関																				

No	具体的対応方針																				議論の状況	No							
	病床数(2017年度病床機能報告)							2025年における役割										病床数(2025年の予定)											
	合計	高度急性期	急性期	回復期	慢性期	休棟中等	非稼働	がん	脳卒中	心血管疾患	糖尿病	精神疾患	救急	災害	へき地	周産期	小児	在宅	合計	高度急性期			急性期	回復期	慢性期	休棟・廃止等	介護保険施設等へ移行		
665	10	338	157	115	45	45																							
365	10	230	110	15	0	0	○	○	○	○	○	○	○	○	○	○	○	○	○	365	10	230	110	15	0	0	0	合意済	1
300	0	108	47	100	45	45	○	○	○	○	○	○	○	○	○	○	○	○	260	0	100	60	100	0	0	0	合意済	2	
430	0	76	50	304	0	0																							

# 島根県 益田構想区域における公立・公的病院等を中心とした機能分化・連携の状況

## ○地理の概要

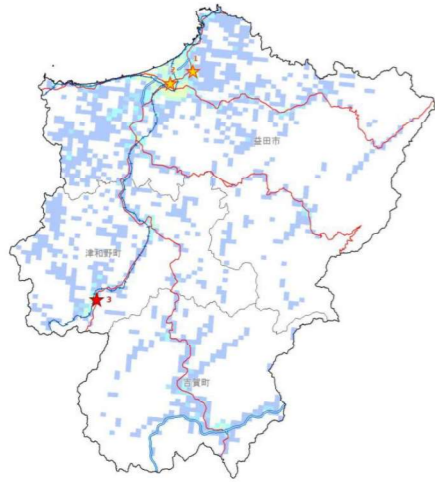

## ○人口の推移

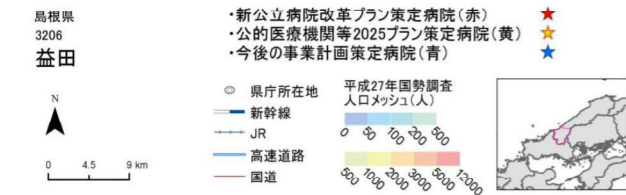
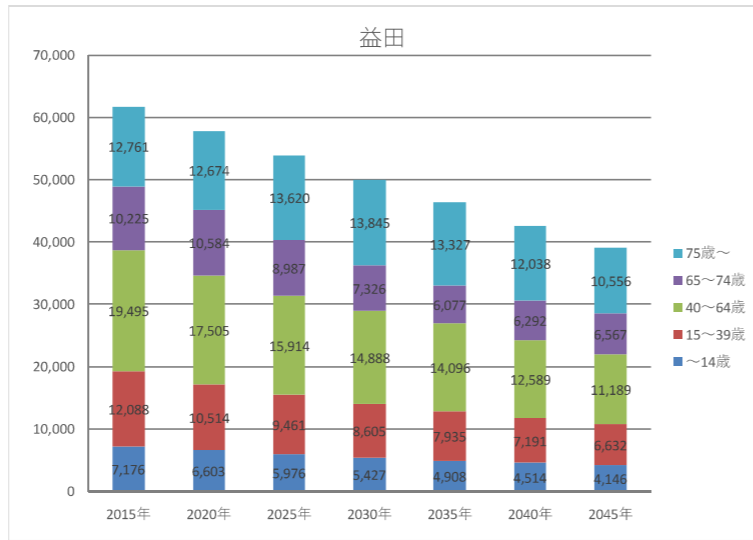

## ○基本情報

時点	人口	高齢化率	一般病院数	有床診療所数	一般病床数と療養病床数の合計	病床利用率 (病院のみ)		医療施設従事医師数	流入入院患者割合	流出入院患者割合
						一般病床	療養病床			
2014年度	63,877	35.9	4	1	886	74.5	72.1	120	11.1	20.0
2016年度	62,172	37.7	4	1	847	79.6	70.8	133	-	-
2025年度	53,958	41.9	-	-	-	-	-	-	-	-

## ○公立・公的病院等の病床数と「将来の病床数の必要量」との単純な比較(2019年3月末時点)

		合計	高度	急性	回復	慢性	休棟中等
2025年の病床数の必要量 ①		613	47	214	179	173	
2017年の病床数	公立・公的病院等 ②	718	40	392	101	136	49
	その他の医療機関 ③	129	0	69	0	60	0
	全医療機関 ④ (②+③)	847	40	461	101	196	49
2025年と2017年の比較	2017年の公立・公的病院等の病床数 ② / 2025年の病床数 ①	117%	85%	183%	56%	79%	
	2017年の全医療機関の病床数 ④ / 2025年の病床数 ①	138%	85%	215%	56%	113%	

## ○再編・統合協議事例なし

## ○個別の医療機関ごとの具体的対応方針の協議の状況(2019年3月末時点)

No	病院名	設置主体	現状													救急車受入件数				
			第7次医療計画における役割									2017年度								
			がん	脳卒中	心血管疾患	糖尿病	精神疾患	救急	災害	へき地	周産期	小児	在宅	医師数	病床稼働率		平均在棟日数			
公立・公的病院等																				
1	益田地域医療センター医師会病院	公的等	○	○	○	○	○	○	○	○	○	○	○	○	○	○	14.5	0.78	37.2	542
2	益田赤十字病院	公的等	○	○	○	○	○	○	○	○	○	○	○	○	○	○	48.0	0.94	11.9	2,457
3	津和野共存病院	公立	○	○	○	○	○	○	○	○	○	○	○	○	○	8.0	0.36	26.8	95	
その他の医療機関																				

病床数 (2017年度病床機能報告)		2025年における役割														病床数 (2025年の予定)		議論の状況	No							
合計	高度急性期	急性期	回復期	慢性期	休棟中等	非稼働	がん	脳卒中	心血管疾患	糖尿病	精神疾患	救急	災害	へき地	周産期	小児	在宅			合計	高度急性期	急性期	回復期	慢性期	休棟・廃止等	介護保険施設等へ移行
718	40	392	101	136	49	49																				
343	0	106	101	136	0	0	○			○		○		○				343	0	106	101	136	0	0	合意済	1
276	40	236	0	0	0	0	○	○	○			○	○		○	○		284	40	244	0	0	0	0	合意済	2
99	0	50	0	0	49	49											○	50	0	0	50	0	0	49	合意済	3
129	0	69	0	60	0	0																				

# 島根県 隠岐構想区域における公立・公的病院等を中心とした機能分化・連携の状況

## ○地理の概要

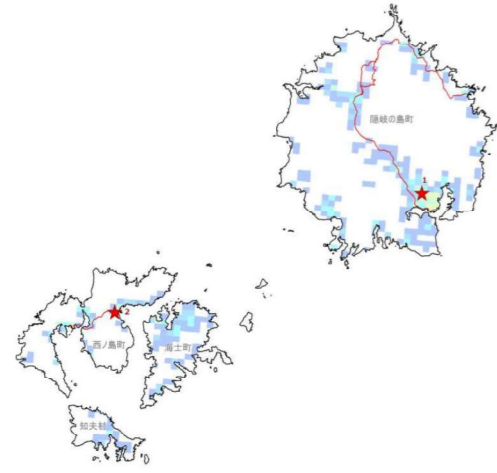

## ○人口の推移

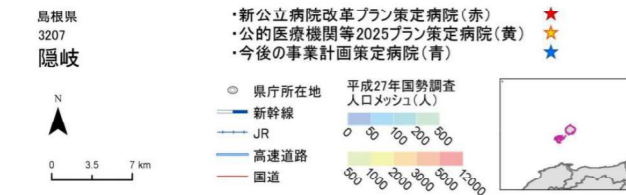
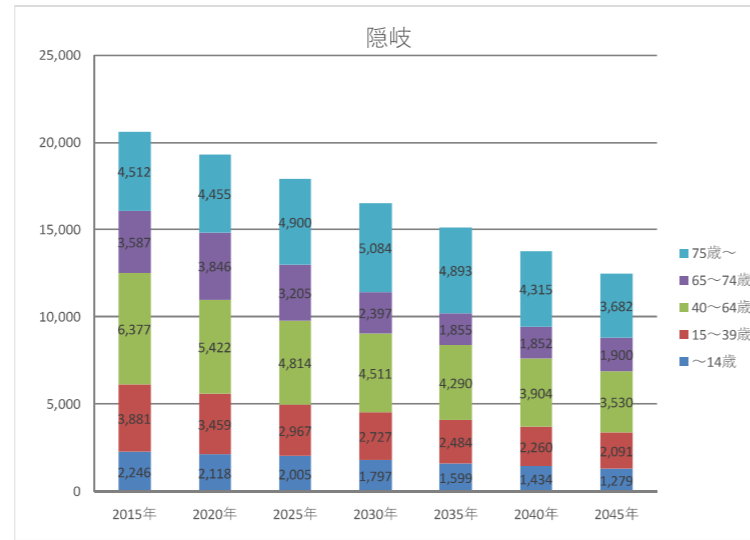

## ○基本情報

時点	人口	高齢化率	一般病院数	有床診療所数	一般病床数と療養病床数の合計	病床利用率 (病院のみ)		医療施設従事医師数	流入入院患者割合	流出入院患者割合
						一般病床	療養病床			
2014年度	20,991	38.1	2	0	135	75.2	83.3	32	0.0	66.7
2016年度	20,527	39.7	2	0	135	74.1	78.7	29	-	-
2025年度	17,891	45.3	-	-	-	-	-	-	-	-

## ○公立・公的病院等の病床数と「将来の病床数の必要量」との単純な比較 (2019年3月末時点)

		合計	高度	急性	回復	慢性	休棟中等
2025年の病床数の必要量 ①		135	8	39	50	38	
2017年の病床数	公立・公的病院等 ②	135	0	111	24	0	0
	その他の医療機関 ③	0	0	0	0	0	0
	全医療機関 ④ (②+③)	135	0	111	24	0	0
2025年と2017年の比較		2017年の公立・公的病院等の病床数 ② / 2025年の病床数 ①	100%	0%	285%	48%	0%
		2017年の全医療機関の病床数 ④ / 2025年の病床数 ①	100%	0%	285%	48%	0%

## ○再編・統合協議事例なし

## ○個別の医療機関ごとの具体的対応方針の協議の状況 (2019年3月末時点)

No	病院名	設置主体	現状													救急車受入件数				
			第7次医療計画における役割										2017年度							
			がん	脳卒中	心血管疾患	糖尿病	精神疾患	救急	災害	へき地	周産期	小児	在宅	医師数	病床稼働率		平均在棟日数			
公立・公的病院等																				
1	隠岐広域連立隠岐病院	公立	○	○	○	○	○	○	○	○	○	○	○	○	○	○	16.5	0.70	10.9	491
2	隠岐広域連立隠岐島前病院	公立	○	○	○	○	○	○	○	○	○	○	○	○	○	○	7.4	0.72	14.4	176
その他の医療機関																				

		具体的対応方針																	議論の状況	No						
病床数 (2017年度病床機能報告)							2025年における役割										病床数 (2025年の予定)									
合計	高度急性期	急性期	回復期	慢性期	休棟中等	非稼働	がん	脳卒中	心血管疾患	糖尿病	精神疾患	救急	災害	へき地	周産期	小児	在宅	合計			高度急性期	急性期	回復期	慢性期	休棟・廃止等	介護保険施設等へ移行
135	0	111	24	0	0	0																				
91	0	91	0	0	0	0											○	91	0	91	0	0	0	0	合意済	1
44	0	20	24	0	0	0											○	44	0	20	24	0	0	0	合意済	2
0	0	0	0	0	0	0																				

岡山県 県南東部構想区域における公立・公的病院等を中心とした機能分化・連携の状況

○地理の概要

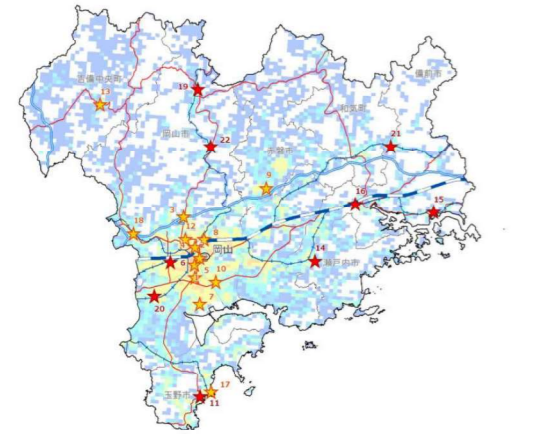

○人口の推移

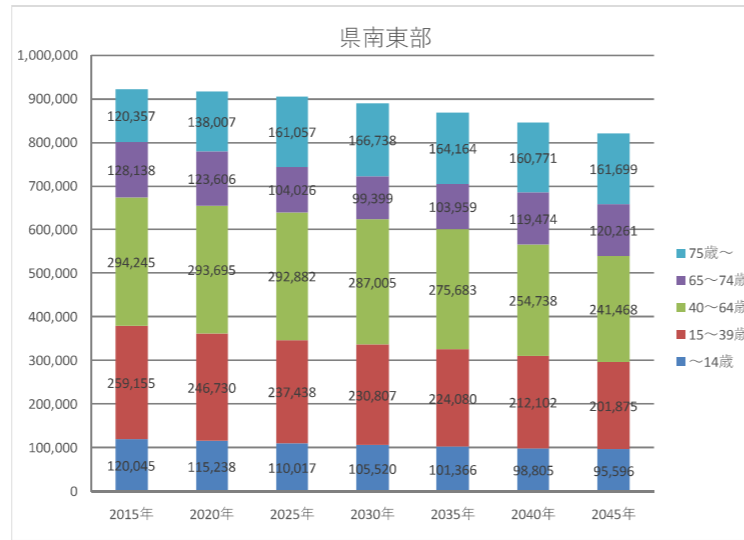

○個別の医療機関ごとの具体的な対応方針の協議の状況(2019年3月末時点)

No	病院名	設置主体	現状											救急車受入件数	No				
			第7次医療計画における役割								2017年度					議論の状況			
			がん	脳卒中	心血管疾患	糖尿病	精神疾患	救急	災害	へき地	周産期	小児	在宅				医師数	病床稼働率	平均在棟日数
公立・公的病院等																			
1	岡山大学病院	公的等	○	○	○	○	○	○	○		○	○	○	454.7	0.85	10.9	1,324		
2	川崎医科大学総合医療センター	公的等	○	○	○	○		○	○				153.4	0.50	12.1	3,636			
3	独立行政法人国立病院機構岡山医療センター	公的等	○	○	○	○	○	○		○	○		185.0	0.75	8.9	2,757			
4	岡山済生会総合病院	公的等	○	○	○	○	○	○	○				192.9	0.83	10.4	4,213			
5	岡山赤十字病院	公的等	○	○	○	○	○	○	○				160.2	0.80	9.3	4,425			
6	岡山市立市民病院	公立	○	○	○	○	○	○					109.7	0.91	11.5	4,322			
7	独立行政法人労働者健康安全管理機構岡山労災病院	公的等	○	○	○	○	○						86.2	0.79	10.7	2,818			
8	心臓病センター榊原病院	公的等			○	○							52.5	0.62	8.8	1,372			
9	赤磐医師会病院	公的等			○						○		17.2	0.73	24.1	844			
10	一般財団法人操風会岡山旭東病院	公的等		○									35.5	0.86	12.1	1,865			
11	総合病院玉野市立玉野市民病院	公立		○		○							16.7	0.43	23.6	488			
12	社会医療法人鴻仁会 岡山中央病院	公的等		○									23.9	0.50	6.2	1,580			
13	独立行政法人労働者健康安全管理機構岡山労災リハビリテーションセンター	公的等											9.3	0.61	57.9	22			
14	瀬戸内市立瀬戸内市民病院	公立											11.7	0.64	18.3	618			
15	備前市国民健康保険市立日生病院	公立											5.5	0.63	28.7	269			
16	備前市国民健康保険市立備前病院	公立											7.9	0.71	22.8	302			
17	岡山赤十字病院玉野分院	公的等											4.5	0.90	107.6	15			
18	済生会吉備病院	公的等									○		6.9	0.83	48.5				
19	岡山市久米南町総合国民健康保険福徳病院	公立											5.1	0.26	14.4	126			
20	せのお病院	公立											4.5	0.72	23.9	117			
21	備前市国民健康保険市立吉永病院	公立									○		10.0	0.91	18.0	411			
22	国立病院機構岡山市立金川病院	公立											4.5	0.86	34.4	13			
その他の医療機関																			

設置主体 公立：新公立病院改革プラン策定病院、公的等：公的医療機関等2025プラン策定病院、その他：今後の事業計画策定病院

○基本情報

時点	人口	高齢化率	一般病院数	有床診療所数	一般病床数と療養病床数の合計	病床利用率(病院のみ)		医療施設従事医師数	流入入院患者割合	流出入院患者割合
						一般病床	療養病床			
2014年度	916,810	26.3	71	81	12,688	64.9	86.9	3,062	18.6	9.8
2016年度	915,052	27.3	71	76	12,530	65.1	84.5	3,245	-	-
2025年度	905,420	29.3	-	-	-	-	-	-	-	-

○公立・公的病院等の病床数と「将来の病床数の必要量」との単純な比較(2019年3月末時点)

2025年の病床数の必要量①	合計	高度	急性	回復	慢性	休棟中等
2017年の病床数						
公立・公的病院等②	5,778	2,191	2,621	498	226	242
その他の医療機関③	5,588	8	1,756	891	2,725	208
全医療機関④(②+③)	11,366	2,199	4,377	1,389	2,951	450
2025年と2017年の比較						
2017年の公立・公的病院等の病床数② / 2025年の病床数①	61%	185%	79%	17%	11%	
2017年の全医療機関の病床数④ / 2025年の病床数①	120%	185%	131%	47%	145%	

○再編・統合協議事例あり(対象医療機関：岡山西大寺病院、浮田病院)

病床数 (2017年度病床機能報告)							具体的な対応方針														No						
病床数 (2017年度病床機能報告)							2025年における役割							病床数 (2025年の予定)													
合計	高度急性期	急性期	回復期	慢性期	休棟中等	非稼働	がん	脳卒中	心血管疾患	糖尿病	精神疾患	救急	災害	へき地	周産期	小児	在宅	合計	高度急性期	急性期		回復期	慢性期	休棟・廃止等	介護保険施設等へ移行	議論の状況	
5,778	2,191	2,621	498	226	242	217											813	813	0	0	0	0	0	0	0	合意済	1
819	819	0	0	0	0	0	○				○	○					647	575	18	54	0	0	0	0	0	合意済	2
647	425	18	54	0	150	150	○	○	○	○	○	○					609	200	409	0	0	0	0	0	0	合意済	3
609	609	0	0	0	0	0	○	○							○	○	553	26	447	80	0	0	0	0	0	合意済	4
553	26	527	0	0	0	0										○	500	299	201	0	0	0	0	0	0	合意済	5
500	233	267	0	0	0	0	○				○	○	○		○	○	387	13	374	0	0	0	0	0	0	合意済	6
387	13	374	0	0	0	0	○	○	○	○	○	○					358	18	340	0	0	0	0	0	0	合意済	7
358	18	340	0	0	0	0						○					297	30	267	0	0	0	0	0	0	合意済	8
297	30	200	0	0	67	67	○	○	○					○			245	0	103	108	34	0	0	0	0	合意済	9
245	0	103	108	34	0	0								○			202	12	190	0	0	0	0	0	0	合意済	10
202	12	190	0	0	0	0											199	0	60	60	54	25	0	0	0	協議中	11
199	0	60	60	54	25	0											162	6	156	0	0	0	0	0	0	合意済	12
162	6	156	0	0	0	0						○					150	0	50	100	0	0	0	0	0	合意済	13
150	0	50	100	0	0	0											110	0	80	30	0	0	0	0	0	合意済	14
110	0	80	30	0	0	0											92	0	40	0	52	0	0	0	0	合意済	15
92	0	40	0	52	0	0											90	0	46	0	44	0	0	0	0	合意済	16
90	0	46	0	44	0	0						○				○	83	0	0	41	42	0	0	0	0	合意済	17
83	0	0	41	42	0	0											75	0	0	75	0	0	0	0	0	合意済	18
75	0	0	75	0	0	0											60	0	60	0	0	0	0	0	0	合意済	19
60	0	60	0	0	0	0						○				○	60	0	60	0	0	0	0	0	0	合意済	20
60	0	60	0	0	0	0						○	○				50	0	50	0	0	0	0	0	0	合意済	21
50	0	50	0	0	0	0						○					30	0	0	30	0	0	0	0	0	合意済	22
30	0	0	30	0	0	0						○					5,588	8	1,756	891	2,725	208	141				

医政局地域医療計画課調べ(精査中)

# 岡山県 県南西部構想区域における公立・公的病院等を中心とした機能分化・連携の状況

## ○地理の概要

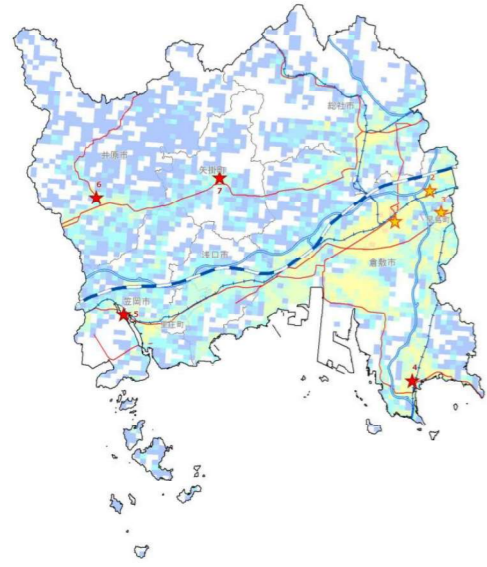

## ○人口の推移

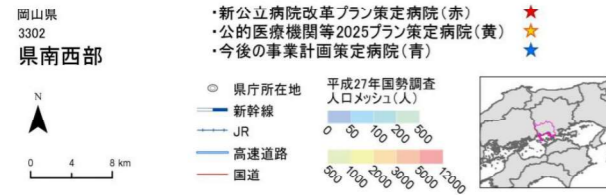
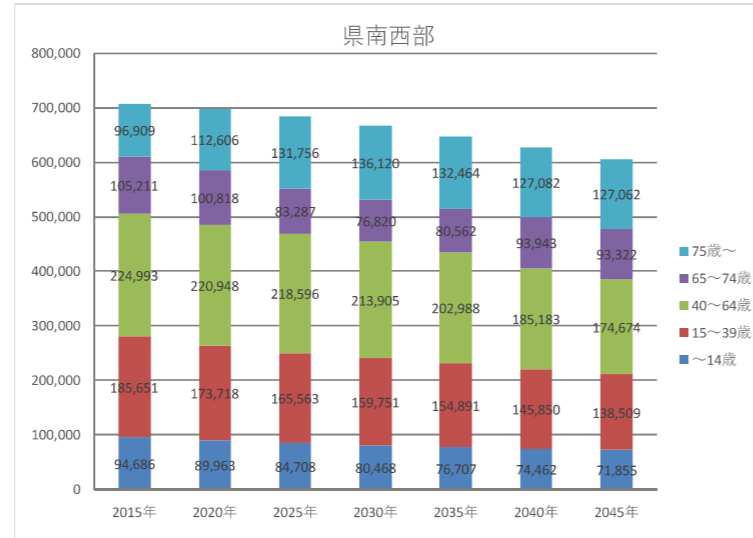

## ○基本情報

時点	人口	高齢化率	一般病院数	有床診療所数	一般病床数と療養病床数の合計	病床利用率(病院のみ)		医療施設従事医師数	流入入院患者割合	流出入院患者割合
						一般病床	療養病床			
2014年度	720,369	27.1	49	56	9,229	75.6	84.3	1,940	19.0	15.8
2016年度	717,641	28.2	47	53	9,055	73.7	85.2	1,984	-	-
2025年度	683,910	31.4	-	-	-	-	-	-	-	-

## ○公立・公的病院等の病床数と「将来の病床数の必要量」との単純な比較(2019年3月末時点)

		合計	高度	急性	回復	慢性	休棟中等
2025年の病床数の必要量 ①		8,237	888	2,722	2,761	1,866	
2017年の病床数	公立・公的病院等 ②	3,406	1,668	913	146	407	272
	その他の医療機関 ③	5,346	4	2,368	1,112	1,793	69
	全医療機関 ④ (②+③)	8,752	1,672	3,281	1,258	2,200	341
2025年と2017年の比較	2017年の公立・公的病院等の病床数 ② / 2025年の病床数 ①	41%	188%	34%	5%	22%	
	2017年の全医療機関の病床数 ④ / 2025年の病床数 ①	106%	188%	121%	46%	118%	

## ○再編・統合協議事例あり(対象医療機関:倉敷記念病院、倉敷第一病院)

## ○個別の医療機関ごとの具体的対応方針の協議の状況(2019年3月末時点)

No	病院名	設置主体	現状														
			第7次医療計画における役割							2017年度							
			がん	脳卒中	心血管疾患	糖尿病	精神疾患	救急	災害	へき地	周産期	小児	在宅	医師数	病床稼働率	平均在棟日数	救急車受入件数
公立・公的病院等																	
1	公益財団法人大原記念倉敷中央医療機構倉敷中央病院	公的等	○	○	○	○	○	○	○	○	○						
2	川崎医科大学附属病院	公的等	○	○	○	○	○	○	○	○	○						
3	独立行政法人国立病院機構岡山医療センター	公的等															
4	倉敷市立児島市民病院	公立									○						
5	笠岡市立市民病院	公立															
6	井原市立井原市民病院	公立									○						
7	矢掛町国民健康保険病院	公立									○						
その他の医療機関																	

病床数 (2017年度病床機能報告)							具体的対応方針														No						
							2025年における役割							病床数 (2025年の予定)													
合計	高度急性期	急性期	回復期	慢性期	休棟中等	非稼働	がん	脳卒中	心血管疾患	糖尿病	精神疾患	救急	災害	へき地	周産期	小児	在宅	合計	高度急性期	急性期		回復期	慢性期	休棟・廃止等	介護保険施設等へ移行	議論の状況	
3,406	1,668	913	146	407	272	272																					
1,188	782	406	0	0	0	0	○	○	○	○	○	○	○	○	○	○	○	1,188	782	406	0	0	0	0	0	合意済	1
1,154	886	0	48	0	220	220	○	○	○	○	○	○	○	○	○	○	○	1,154	922	136	96	0	0	0	0	合意済	2
375	0	95	60	220	0	0	○	○	○	○	○	○	○	○	○	○	○	360	0	57	50	253	15	0	0	合意済	3
198	0	105	38	33	22	22	○	○	○	○	○	○	○	○	○	○	○	198	0	106	72	20	0	0	0	合意済	4
194	0	160	0	34	0	0	○	○	○	○	○	○	○	○	○	○	○	150	0	56	60	34	44	0	0	協議中	5
180	0	90	0	60	30	30	○	○	○	○	○	○	○	○	○	○	○	180	0	75	45	60	0	0	0	合意済	6
117	0	57	0	60	0	0	○	○	○	○	○	○	○	○	○	○	○	117	0	57	0	60	0	0	0	合意済	7
5,346	4	2,368	1,112	1,793	69	102																					



# 岡山県 高梁・新見構想区域における公立・公的病院等を中心とした機能分化・連携の状況

## ○地理の概要

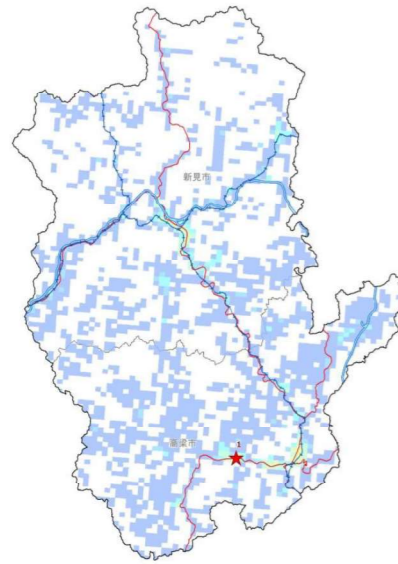

## ○人口の推移

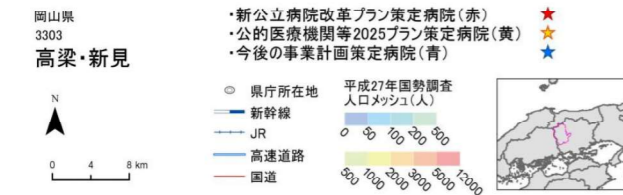
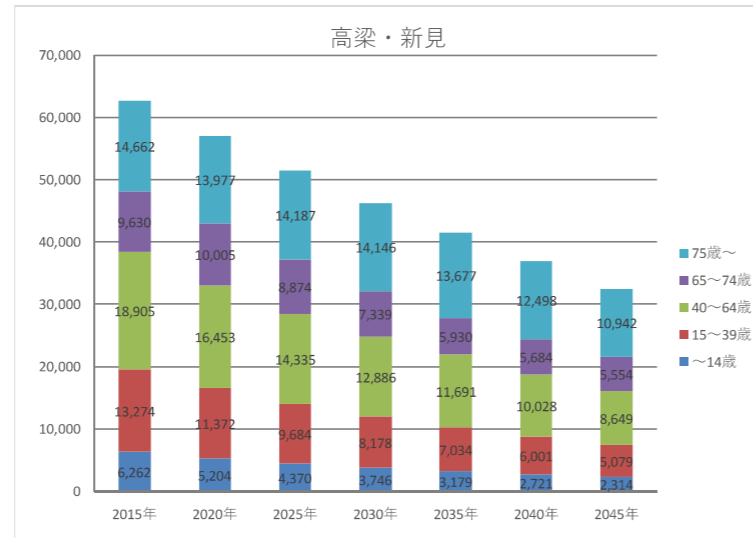

## ○基本情報

時点	人口	高齢化率	一般病院数	有床診療所数	一般病床数と療養病床数の合計	病床利用率(病院のみ)		医療施設従事医師数	流入入院患者割合	流出入院患者割合
						一般病床	療養病床			
2014年度	64,939	37.6	8	5	846	81	84	88	11.1	33.3
2016年度	62,753	39.0	7	5	811	82.6	74	86	-	-
2025年度	51,450	44.8	-	-	-	-	-	-	-	-

## ○公立・公的病院等の病床数と「将来の病床数の必要量」との単純な比較(2019年3月末時点)

		合計	高度	急性	回復	慢性	休棟中等
2025年の病床数の必要量 ①		466	17	123	134	192	
2017年の病床数	公立・公的病院等 ②	96	0	0	54	42	0
	その他の医療機関 ③	681	0	342	59	280	0
	全医療機関 ④ (②+③)	777	0	342	113	322	0
2025年と2017年の比較		2017年の公立・公的病院等の病床数 ② / 2025年の病床数 ①	21%	0%	0%	40%	22%
		2017年の全医療機関の病床数 ④ / 2025年の病床数 ①	167%	0%	278%	84%	168%

## ○再編・統合協議事例なし

## ○個別の医療機関ごとの具体的対応方針の協議の状況(2019年3月末時点)

No	病院名	設置主体	現状													救急車受入件数				
			第7次医療計画における役割							2017年度										
			がん	脳卒中	心血管疾患	糖尿病	精神疾患	救急	災害	へき地	周産期	小児	在宅	医師数	病床稼働率		平均在棟日数			
公立・公的病院等																				
1	高梁市国民健康保険成羽病院	公立															7.6	0.63	21.0	244
その他の医療機関																				

病床数 (2017年度病床機能報告)							具体的対応方針													議論の状況	No					
2025年における役割							病床数 (2025年の予定)						介護保険施設等へ移行													
合計	高度急性期	急性期	回復期	慢性期	休棟中等	非稼働	がん	脳卒中	心血管疾患	糖尿病	精神疾患	救急		災害	へき地	周産期	小児	在宅	合計			高度急性期	急性期	回復期	慢性期	休棟・廃止等
96	0	0	54	42	0	0												54	0	0	54	0	42	0	協議中	1
681	0	342	59	280	0	15																				

# 岡山県 真庭構想区域における公立・公的病院等を中心とした機能分化・連携の状況

## ○地理の概要

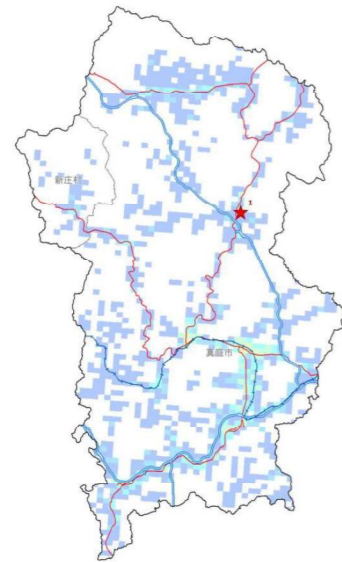

## ○人口の推移

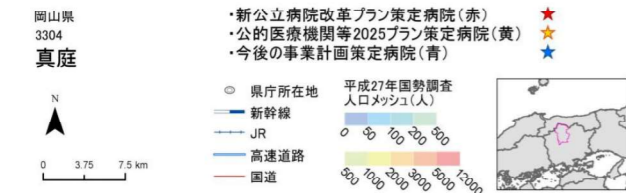
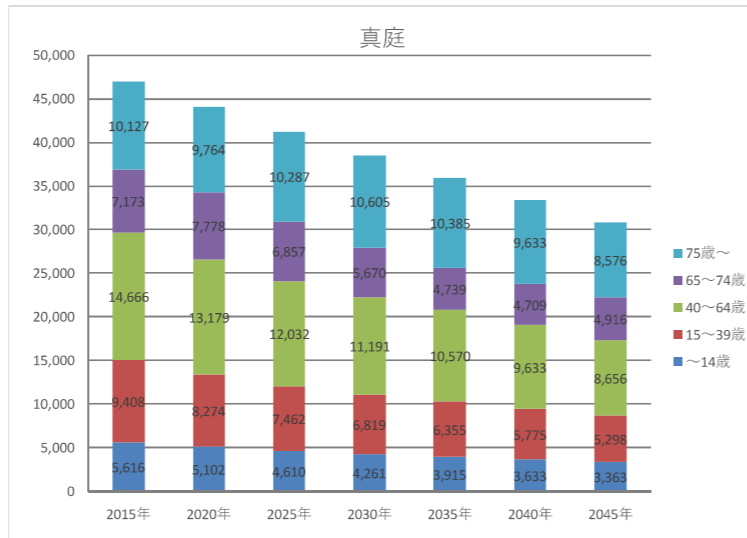

## ○基本情報

時点	人口	高齢化率	一般病院数	有床診療所数	一般病床数と療養病床数の合計	病床利用率(病院のみ)		医療施設従事医師数	流入入院患者割合	流出入院患者割合
						一般病床	療養病床			
2014年度	49,519	34.8	6	5	729	77.2	84.1	74	28.6	37.5
2016年度	48,148	36.5	6	5	679	68.5	82.5	78	-	-
2025年度	41,248	41.6	-	-	-	-	-	-	-	-

## ○公立・公的病院等の病床数と「将来の病床数の必要量」との単純な比較(2019年3月末時点)

	合計	高度	急性	回復	慢性	休棟中等	
2025年の病床数の必要量 ①	463	25	157	175	106		
2017年の病床数	公立・公的病院等 ②	105	0	50	0	55	0
	その他の医療機関 ③	564	0	320	61	117	66
	全医療機関 ④ (②+③)	669	0	370	61	172	66
2025年と2017年の比較	2017年の公立・公的病院等の病床数 ② / 2025年の病床数 ①	23%	0%	32%	0%	52%	
	2017年の全医療機関の病床数 ④ / 2025年の病床数 ①	144%	0%	236%	35%	162%	

## ○再編・統合協議事例なし

## ○個別の医療機関ごとの具体的対応方針の協議の状況(2019年3月末時点)

No	病院名	設置主体	現状													救急車受入件数				
			第7次医療計画における役割								2017年度									
			がん	脳卒中	心血管疾患	糖尿病	精神疾患	救急	災害	へき地	周産期	小児	在宅	医師数	病床稼働率		平均在棟日数			
公立・公的病院等																				
1	真庭市国民健康保険湯原温泉病院	公立															7.7	0.71	27.2	370
その他の医療機関																				

No	具体的対応方針																	議論の状況	No								
	病床数(2017年度病床機能報告)							2025年における役割							病床数(2025年の予定)												
	合計	高度急性期	急性期	回復期	慢性期	休棟中等	非稼働	がん	脳卒中	心血管疾患	糖尿病	精神疾患	救急	災害	へき地	周産期	小児			在宅	合計	高度急性期	急性期	回復期	慢性期	休棟・廃止等	介護保険施設等へ移行
	105	0	50	0	55	0	0												105	0	50	0	55	0	0	合意済	1
	564	0	320	61	117	66	66																				

# 岡山県 津山・英田構想区域における公立・公的病院等を中心とした機能分化・連携の状況

## ○地理の概要

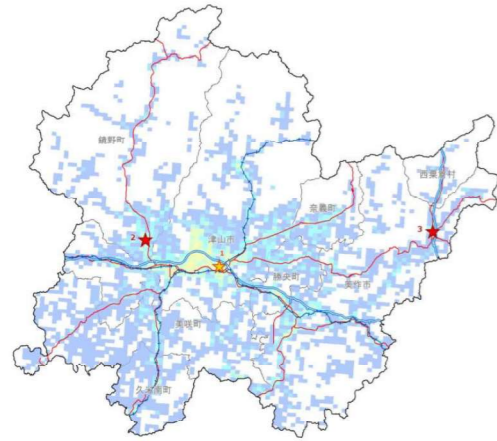

## ○人口の推移

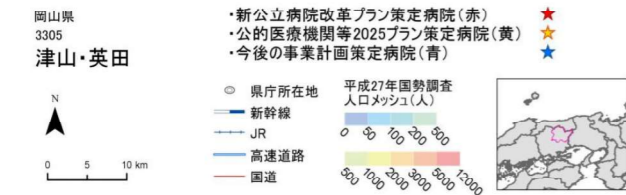
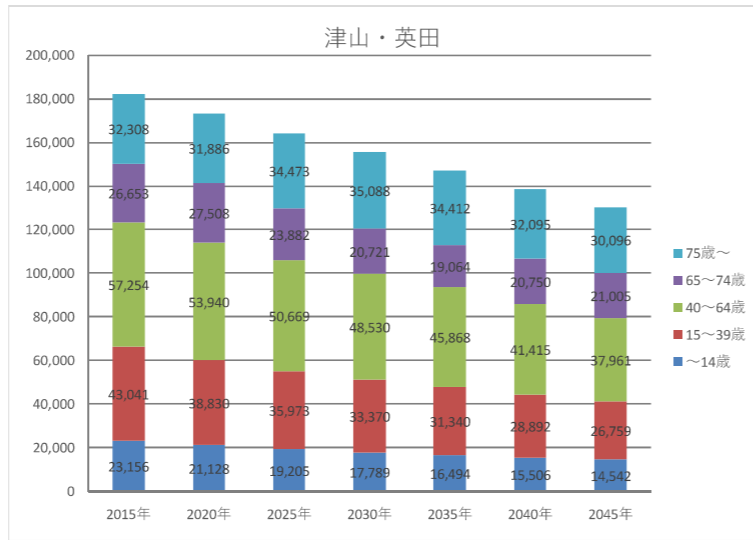

## ○基本情報

時点	人口	高齢化率	一般病院数	有床診療所数	一般病床数と療養病床数の合計	病床利用率(病院のみ)		医療施設従事医師数	流入入院患者割合	流出入院患者割合
						一般病床	療養病床			
2014年度	188,085	31.2	16	23	2,244	85.6	90.9	374	8.7	19.2
2016年度	184,038	32.5	16	20	2,170	84.4	86.5	359	-	-
2025年度	164,202	35.5	-	-	-	-	-	-	-	-

## ○公立・公的病院等の病床数と「将来の病床数の必要量」との単純な比較(2019年3月末時点)

		合計	高度	急性	回復	慢性	休棟中等
2025年の病床数の必要量 ①		1,530	132	501	483	414	
2017年の病床数	公立・公的病院等 ②	665	125	460	0	80	0
	その他の医療機関 ③	1,455	0	458	269	664	64
	全医療機関 ④ (②+③)	2,120	125	918	269	744	64
2025年と2017年の比較		2017年の公立・公的病院等の病床数 ② / 2025年の病床数 ①	43%	95%	92%	0%	19%
		2017年の全医療機関の病床数 ④ / 2025年の病床数 ①	139%	95%	183%	56%	180%

## ○再編・統合協議事例なし

## ○個別の医療機関ごとの具体的対応方針の協議の状況(2019年3月末時点)

No	病院名	設置主体	現状													救急車受入件数	No		
			第7次医療計画における役割									2017年度							
			がん	脳卒中	心血管疾患	糖尿病	精神疾患	救急	災害	へき地	周産期	小児	在宅	医師数	病床稼働率			平均在棟日数	
公立・公的病院等																			
1	一般財団法人津山慈風会津山中央病院	公的等	○	○	○	○		○	○	○	○	○			127.4	0.95	11.1	5,162	
2	鏡野町国民健康保険病院	公立						○		○					7.3	0.77	28.4	300	
3	美作市立大原病院	公立								○					5.5	0.78	25.1	325	
その他の医療機関																			

病床数 (2017年度病床機能報告)		2025年における役割														病床数 (2025年の予定)		議論の状況	No							
合計	高度急性期	急性期	回復期	慢性期	休棟中等	非稼働	がん	脳卒中	心血管疾患	糖尿病	精神疾患	救急	災害	へき地	周産期	小児	在宅			合計	高度急性期	急性期	回復期	慢性期	休棟・廃止等	介護保険施設等へ移行
665	125	460	0	80	0	0												497	126	371	0	0	0	0	合意済	1
497	125	372	0	0	0	0	○	○	○	○		○	○	○	○	○		0	-	-	-	-	-	0	協議中	2
88	0	48	0	40	0	0						○		○				58	0	40	0	18	0	22	合意済	3
1,455	0	458	269	664	64	70																				

# 広島県 広島構想区域における公立・公的病院等を中心とした機能分化・連携の状況

## ○地理の概要

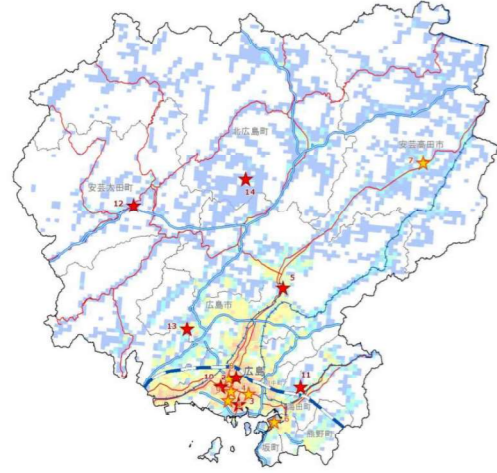

## ○人口の推移

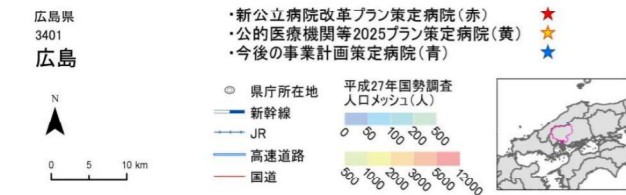
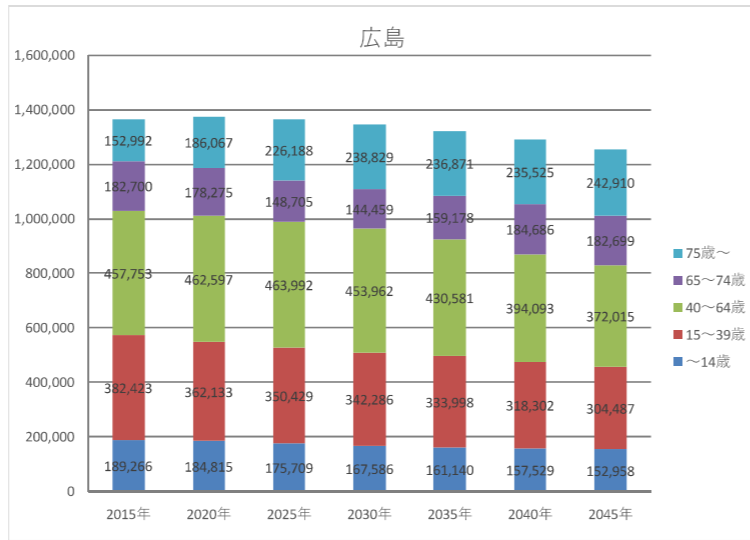

## ○基本情報

時点	人口	高齢化率	一般病院数	有床診療所数	一般病床数と療養病床数の合計	病床利用率(病院のみ)		医療施設従事医師数	流入入院患者割合	流出入院患者割合
						一般病床	療養病床			
2014年度	1,364,658	23.7	86	108	15,032	77.1	90.6	3,778	15.6	10.8
2016年度	1,368,827	24.8	86	97	14,882	77.7	85.5	3,844	-	-
2025年度	1,365,023	27.5	-	-	-	-	-	-	-	-

## ○公立・公的病院等の病床数と「将来の病床数の必要量」との単純な比較(2019年3月末時点)

項目	合計	高度	急性	回復	慢性	休棟中等	
							2025年の病床数の必要量 ①
2017年の病床数	公立・公的病院等 ②	4,639	3,062	1,120	205	233	19
	その他の医療機関 ③	9,293	66	3,970	1,429	3,538	290
	全医療機関 ④ (②+③)	13,932	3,128	5,090	1,634	3,771	309
2025年と2017年の比較	2017年の公立・公的病院等の病床数 ② / 2025年の病床数 ①	36%	193%	26%	5%	9%	
	2017年の全医療機関の病床数 ④ / 2025年の病床数 ①	107%	197%	120%	36%	138%	

## ○再編・統合協議事例あり(対象医療機関：広島市立安佐市民病院、厚生連吉田総合病院、安芸太田病院、北広島町豊平病院)

## ○個別の医療機関ごとの具体的対応方針の協議の状況(2019年3月末時点)

No	病院名	設置主体	現状												救急車受入件数				
			第7次医療計画における役割								2017年度								
			がん	脳卒中	心血管疾患	糖尿病	精神疾患	救急	災害	へき地	周産期	小児	在宅	医師数		病床稼働率	平均在棟日数		
公立・公的病院等																			
1	広島大学病院	公的等	○	○	○	○	○	○	○	○	○	○	○	○	○	553.8	0.88	11.5	2,171
2	地方独立行政法人 広島市立病院機構 広島市立広島市民病院	公立	○	○	○	○	○	○	○	○	○	○	○	○	○	244.7	0.87	9.4	6,716
3	県立広島病院	公立	○	○	○	○	○	○	○	○	○	○	○	○	○	210.0	0.87	10.5	5,561
4	広島赤十字・原爆病院	公的等	○	○	○	○	○	○	○	○	○	○	○	○	○	137.0	0.78	9.4	3,230
5	地方独立行政法人 広島市立病院機構 広島市立安佐市民病院	公立	○	○	○	○	○	○	○	○	○	○	○	○	○	135.5	0.87	10.2	4,294
6	済生会 広島病院	公的等	○	○	○	○	○	○	○	○	○	○	○	○	○	30.9	0.64	16.3	933
7	広島県厚生農業協同組合連合会吉田総合病院	公的等	○	○	○	○	○	○	○	○	○	○	○	○	○	34.2	0.90	22.8	1,198
8	国家公務員共済組合連合会広島記念病院	公的等	○	○	○	○	○	○	○	○	○	○	○	○	○	27.0	0.77	13.3	418
9	国家公務員共済組合連合会吉島病院	公的等	○	○	○	○	○	○	○	○	○	○	○	○	○	22.4	0.87	18.8	380
10	地方独立行政法人 広島市立病院機構 広島市立市人民病院	公立	○	○	○	○	○	○	○	○	○	○	○	○	○	30.3	0.58	8.8	1,841
11	広島市医師会運営・安芸市民病院	公立	○	○	○	○	○	○	○	○	○	○	○	○	○	11.0	0.90	32.5	299
12	安芸太田病院	公立	○	○	○	○	○	○	○	○	○	○	○	○	○	12.4	0.82	32.7	316
13	地方独立行政法人 広島市立病院機構 広島市立リハビリテーション病院	公立	○	○	○	○	○	○	○	○	○	○	○	○	○	8.7	0.96	83.4	
14	北広島町豊平病院	公立	○	○	○	○	○	○	○	○	○	○	○	○	○	5.4	0.59	23.4	8
その他の医療機関																			

No	議論の状況	具体的対応方針																									
		病床数(2017年度病床機能報告)						2025年における役割						病床数(2025年の予定)													
		合計	高度急性期	急性期	回復期	慢性期	休棟中等	非稼働	がん	脳卒中	心血管疾患	糖尿病	精神疾患	救急	災害	へき地	周産期	小児	在宅	合計	高度急性期	急性期	回復期	慢性期	休棟・廃止等	介護保険施設等へ移行	
1	合意済	726	726	0	0	0	0	0	0	0	0	0	0	0	0	0	0	0	0	726	726	0	0	0	0	0	0
2	合意済	724	724	0	0	0	0	0	0	0	0	0	0	0	0	0	0	0	0	724	724	0	0	0	0	0	0
3	合意済	662	548	114	0	0	0	0	0	0	0	0	0	0	0	0	0	0	0	662	548	114	0	0	0	0	0
4	合意済	565	488	58	0	0	19	19	0	0	0	0	0	0	0	0	0	0	0	565	488	77	0	0	0	0	0
5	合意済	527	527	0	0	0	0	0	0	0	0	0	0	0	0	0	0	0	0	527	527	0	0	0	0	0	0
6	合意済	312	0	262	50	0	0	0	0	0	0	0	0	0	0	0	0	0	0	312	0	262	50	0	0	0	0
7	合意済	220	0	111	55	54	0	0	0	0	0	0	0	0	0	0	0	0	0	220	0	111	55	54	0	0	0
8	合意済	200	49	151	0	0	0	0	0	0	0	0	0	0	0	0	0	0	0	200	0	149	51	0	0	0	0
9	合意済	158	0	111	0	47	0	0	0	0	0	0	0	0	0	0	0	0	0	138	0	78	20	40	0	0	0
10	合意済	156	0	156	0	0	0	0	0	0	0	0	0	0	0	0	0	0	0	156	0	156	0	0	0	0	0
11	合意済	140	0	60	0	80	0	0	0	0	0	0	0	0	0	0	0	0	0	140	0	60	0	80	0	0	0
12	合意済	105	0	53	0	52	0	0	0	0	0	0	0	0	0	0	0	0	0	105	0	53	0	52	0	0	0
13	合意済	100	0	0	100	0	0	0	0	0	0	0	0	0	0	0	0	0	0	100	0	0	100	0	0	0	0
14	合意済	44	0	44	0	0	0	0	0	0	0	0	0	0	0	0	0	0	0	44	0	44	0	0	0	0	0
合計		9,293	66	3,970	1,429	3,538	290	254																			

# 広島県 広島西構想区域における公立・公的病院等を中心とした機能分化・連携の状況

## ○地理の概要

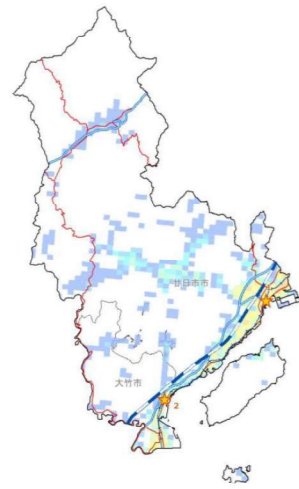

## ○人口の推移

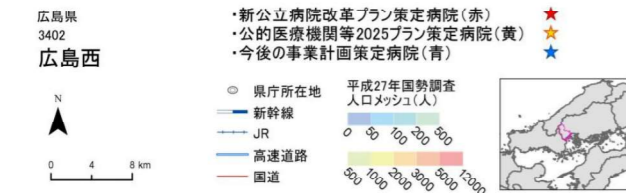
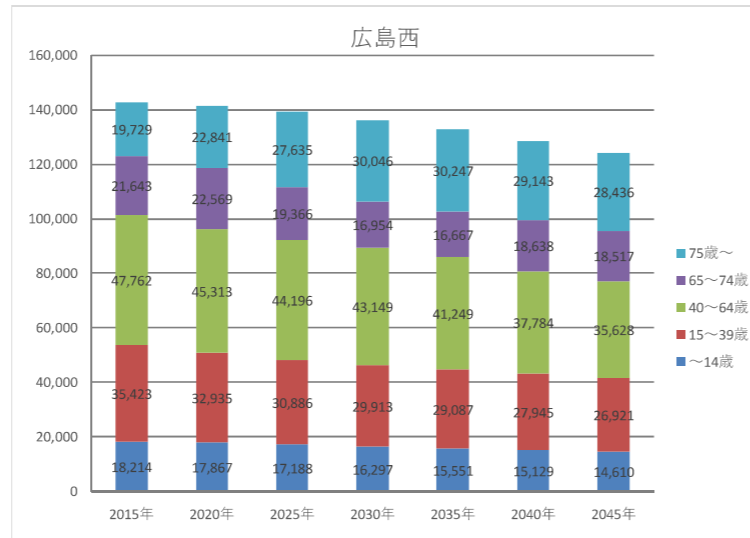

## ○基本情報

時点	人口	高齢化率	一般病院数	有床診療所数	一般病床数と療養病床数の合計	病床利用率(病院のみ)		医療施設従事医師数	流入入院患者割合	流出入院患者割合
						一般病床	療養病床			
2014年度	145,578	27.6	12	9	2,213	85.8	91.5	359	45.8	35.0
2016年度	145,091	29.3	12	8	2,173	84.2	90.7	387	-	-
2025年度	139,271	33.7	-	-	-	-	-	-	-	-

## ○公立・公的病院等の病床数と「将来の病床数の必要量」との単純な比較(2019年3月末時点)

		合計	高度	急性	回復	慢性	休棟中等
2025年の病床数の必要量 ①		1,559	156	410	515	478	
2017年の病床数	公立・公的病院等 ②	1,001	260	501	0	240	0
	その他の医療機関 ③	1,149	0	109	209	822	9
	全医療機関 ④ (②+③)	2,150	260	610	209	1,062	9
2025年と2017年の比較							
2017年の公立・公的病院等の病床数 ② / 2025年の病床数 ①		64%	167%	122%	0%	50%	
2017年の全医療機関の病床数 ④ / 2025年の病床数 ①		138%	167%	149%	41%	222%	

## ○再編・統合協議事例なし

## ○個別の医療機関ごとの具体的な対応方針の協議の状況(2019年3月末時点)

No	病院名	設置主体	現状													救急車受入件数			
			第7次医療計画における役割										2017年度						
			がん	脳卒中	心血管疾患	糖尿病	精神疾患	救急	災害	へき地	周産期	小児	在宅	医師数	病床稼働率		平均在棟日数		
公立・公的病院等																			
1	広島県厚生農業協同組合連合会広島総合病院	公的等	○	○	○	○	○	○	○	○	○	○	○	○	○	126.1	0.84	10.7	4,156
2	独立行政法人国立病院機構広島西医療センター	公的等	○	○	○	○	○	○	○	○	○	○	○	○	○	49.1	0.95	36.0	1,164
その他の医療機関																			

		具体的な対応方針																	議論の状況	No						
病床数(2017年度病床機能報告)							2025年における役割										病床数(2025年の予定)									
合計	高度急性期	急性期	回復期	慢性期	休棟中等	非稼働	がん	脳卒中	心血管疾患	糖尿病	精神疾患	救急	災害	へき地	周産期	小児	在宅	合計			高度急性期	急性期	回復期	慢性期	休棟・廃止等	介護保険施設等へ移行
1,001	260	501	0	240	0	0												561	260	301	0	0	0	0	合意済	1
440	0	200	0	240	0	0	○										○	440	0	200	0	240	0	0	合意済	2
1,149	0	109	209	822	9	9																				

# 広島県 呉構想区域における公立・公的病院等を中心とした機能分化・連携の状況

## ○地理の概要

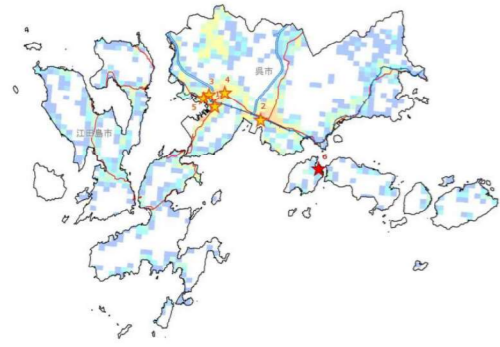

## ○人口の推移

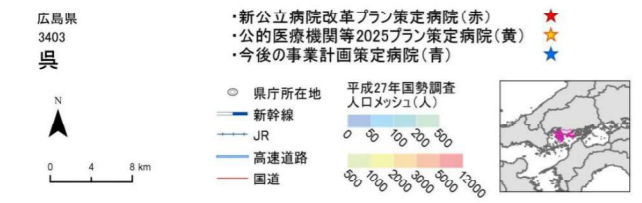
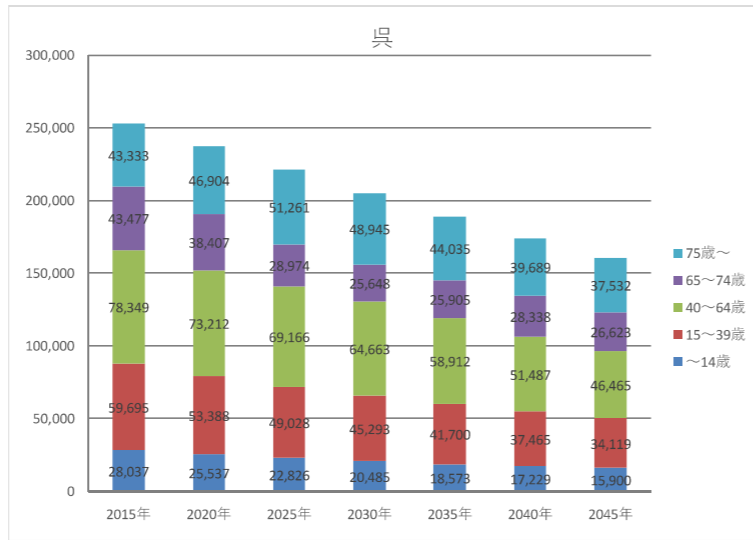

## ○基本情報

時点	人口	高齢化率	一般病院数	有床診療所数	一般病床数と療養病床数の合計	病床利用率(病院のみ)		医療施設従事医師数	流入入院患者割合	流出入院患者割合
						一般病床	療養病床			
2014年度	261,139	33.3	24	22	3,570	74	93.7	789	12.5	20.0
2016年度	255,604	34.6	24	21	3,547	73.6	90.7	767	-	-
2025年度	221,255	36.3	-	-	-	-	-	-	-	-

## ○公立・公的病院等の病床数と「将来の病床数の必要量」との単純な比較(2019年3月末時点)

		合計	高度	急性	回復	慢性	休棟中等
2025年の病床数の必要量 ①		2,790	287	858	894	751	
2017年の病床数	公立・公的病院等 ②	1,811	695	935	52	53	76
	その他の医療機関 ③	1,495	0	254	334	871	36
	全医療機関 ④ (②+③)	3,306	695	1,189	386	924	112
2025年と2017年の比較							
2017年の公立・公的病院等の病床数 ② / 2025年の病床数 ①		65%	242%	109%	6%	7%	
2017年の全医療機関の病床数 ④ / 2025年の病床数 ①		118%	242%	139%	43%	123%	

## ○再編・統合協議事例なし

## ○個別の医療機関ごとの具体的対応方針の協議の状況(2019年3月末時点)

No	病院名	設置主体	現状													救急車受入件数					
			第7次医療計画における役割									2017年度									
			がん	脳卒中	心血管疾患	糖尿病	精神疾患	救急	災害	へき地	周産期	小児	在宅	医師数	病床稼働率		平均在棟日数				
公立・公的病院等																					
1	独立行政法人国立病院機構呉医療センター	公的等	○		○	○	○	○	○	○	○	○	○	○	○	○	○	164.8	0.76	10.6	2,871
2	独立行政法人労働者健康安全機構中国労災病院	公的等	○	○	○	○		○	○	○	○	○	○	○	○	○	○	106.9	0.85	12.5	3,621
3	国家公務員共済組合連合会 呉共済病院	公的等	○	○	○	○		○	○	○	○	○	○	○	○	○	○	76.6	0.79	11.9	2,916
4	呉市医師会病院	公的等	○	○														13.7	0.51	22.7	62
5	社会福祉法人恩賜財団広島県済生会 済生会呉病院	公的等	○	○	○			○										18.0	0.79	17.7	486
6	公立下蒲刈病院	公立	○					○													
その他の医療機関																					

No	病床数 (2017年度病床機能報告)																2025年における役割										議論の状況	No
	病床数 (2017年度病床機能報告)							2025年における役割									病床数 (2025年の予定)											
	合計	高度急性期	急性期	回復期	慢性期	休棟中等	非稼働	がん	脳卒中	心血管疾患	糖尿病	精神疾患	救急	災害	へき地	周産期	小児	在宅	合計	高度急性期	急性期	回復期	慢性期	休棟・廃止等	介護保険施設等へ移行			
1	1,811	695	935	52	53	76	76												580	561	19	0	0	0	0	合意済	1	
2	650	576	19	0	0	55	55	○	○	○									410	60	350	0	0	0	0	合意済	2	
3	410	59	351	0	0	0	0	○	○	○									394	60	334	0	0	0	0	合意済	3	
4	394	60	313	0	0	21	21	○	○	○									207	0	102	52	53	0	0	合意済	4	
5	207	0	102	52	53	0	0											○	150	0	150	0	0	0	0	合意済	5	
6	150	0	150	0	0	0	0					○						○	49	0	0	49	0	0	0	合意済	6	
7	1,495	0	254	334	871	36	36																					

# 広島県 広島中央構想区域における公立・公的病院等を中心とした機能分化・連携の状況

## ○地理の概要

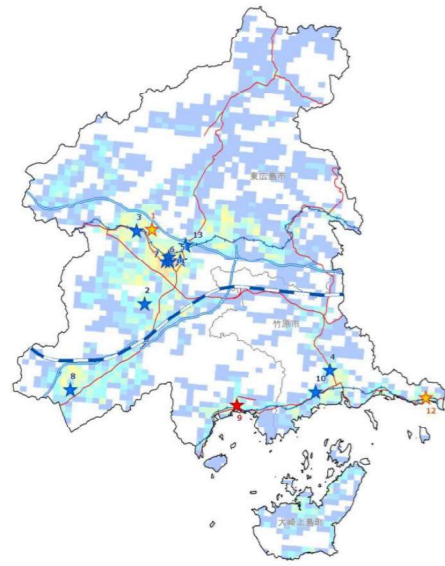

## ○人口の推移

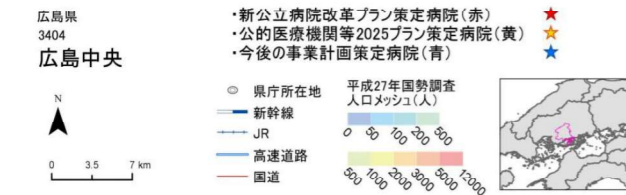
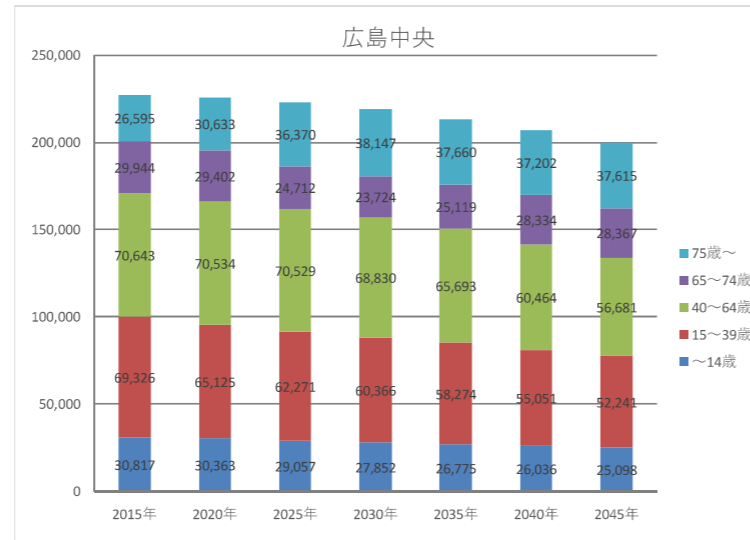

## ○基本情報

時点	人口	高齢化率	一般病院数	有床診療所数	一般病床数と療養病床数の合計	病床利用率(病院のみ)		医療施設従事医師数	流入入院患者割合	流出入院患者割合
						一般病床	療養病床			
2014年度	220,510	24.8	17	17	2,563	80.4	88.7	413	26.9	24.0
2016年度	220,359	25.9	17	15	2,582	81.3	89.2	432	-	-
2025年度	222,939	27.4	-	-	-	-	-	-	-	-

## ○公立・公的病院等の病床数と「将来の病床数の必要量」との単純な比較(2019年3月末時点)

		合計	高度	急性	回復	慢性	休棟中等
2025年の病床数の必要量 ①		2,141	122	672	678	669	
2017年の病床数	公立・公的病院等 ②	523	14	509	0	0	0
	その他の医療機関 ③	1,973	0	554	482	926	11
	全医療機関 ④ (②+③)	2,496	14	1,063	482	926	11
2025年と2017年の比較							
2017年の公立・公的病院等の病床数 ② / 2025年の病床数 ①		24%	11%	76%	0%	0%	
2017年の全医療機関の病床数 ④ / 2025年の病床数 ①		117%	11%	158%	71%	138%	

## ○再編・統合協議事例なし

## ○個別の医療機関ごとの具体的対応方針の協議の状況(2019年3月末時点)

No	病院名	設置主体	現状											救急車受入件数			
			第7次医療計画における役割							2017年度							
			がん	脳卒中	心血管疾患	糖尿病	精神疾患	救急	災害	へき地	周産期	小児	在宅		医師数	病床稼働率	平均在棟日数
公立・公的病院等																	
1	独立行政法人国立病院機構東広島医療センター	公的等	○	○	○	○	○	○	○	○	○	○	○	86.7	0.83	10.6	2,762
9	県立安芸津病院	公立					○						○	14.2	0.93	22.4	351
12	国家公務員共済組合連合会共済病院広島分院	公的等	○					○					○	4.8	0.14	22.4	70
その他の医療機関																	
2	広島県立障害者リハビリテーションセンター医療センター	その他		○		○							○	20.3	0.85	60.7	76
3	医療法人社団葵会 八本松病院	その他	○	○	○		○						○	12.7	0.99	86.1	134
4	医療法人社団仁慈会 安田病院	その他		○	○		○						○	16.4	0.89	31.2	514
5	井野口病院	その他	○				○	○					○	18.9	0.70	23.9	1,001
6	西条中央病院	その他		○			○						○	8.0	0.93	46.2	438
7	医療法人社団樹章会本永病院	その他	○	○	○								○	11.2	0.64	35.2	652
8	医療法人真慈会 真愛病院	その他		○	○								○	3.1	0.97	334.7	
10	馬場病院	その他	○				○						○	6.0	0.82	26.3	285
11	土肥整形外科病院	その他					○						○	5.8	0.73	35.5	77
13	東広島記念病院	その他	○	○	○								○	17.5	0.66	14.3	30

設置主体 公立：新公立病院改革プラン策定病院、公的等：公的医療機関等2025プラン策定病院、その他：今後の事業計画策定病院

No	病床数 (2017年度病床機能報告)														具体的対応方針											議論の状況	No	
	2025年における役割							病床数 (2025年の予定)																				
	合計	高度急性期	急性期	回復期	慢性期	休棟中等	非稼働	がん	脳卒中	心血管疾患	糖尿病	精神疾患	救急	災害	へき地	周産期	小児	在宅	合計	高度急性期	急性期	回復期	慢性期	休棟・廃止等	介護保険施設等へ移行			
	523	14	509	0	0	0	0																					
1	381	14	367	0	0	0	0	○					○	○		○			381	14	367	0	0	0	0	0	合意済	1
9	98	0	98	0	0	0	0					○				○	○		98	0	98	0	0	0	0	0	合意済	9
12	44	0	44	0	0	0	0										○		44	0	34	10	0	0	0	0	合意済	12
	1,973	0	554	482	926	11	11																					
2	275	0	60	155	60	0	0												340	0	60	160	120	0	0	0	合意済	2
3	235	0	55	0	180	0	0												235	0	55	42	138	0	0	0	合意済	3
4	193	0	57	56	80	0	0												153	0	57	56	40	0	40	0	合意済	4
5	188	0	49	97	42	0	0												188	0	49	97	42	0	0	0	合意済	5
6	185	0	60	29	96	0	0												185	0	47	46	92	0	0	0	合意済	6
7	182	0	81	0	101	0	0												120	0	40	20	60	0	40	0	合意済	7
8	100	0	0	0	100	0	0												55	0	0	0	55	0	45	0	合意済	8
10	80	0	0	32	48	0	0												80	0	0	32	48	0	0	0	合意済	10
11	80	0	50	30	0	0	0												80	0	50	30	0	0	0	0	合意済	11
13	38	0	38	0	0	0	0												37	0	37	0	0	0	0	0	合意済	13

医政局地域医療計画課調べ(精査中)

# 広島県 尾三構想区域における公立・公的病院等を中心とした機能分化・連携の状況

## ○地理の概要

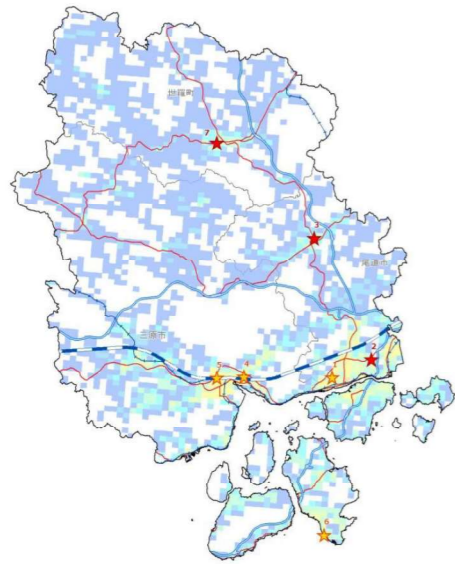

## ○人口の推移

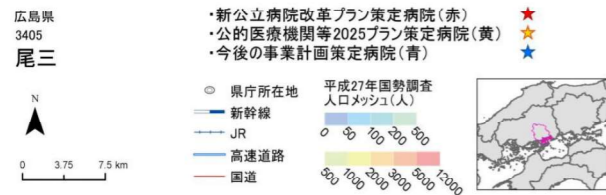
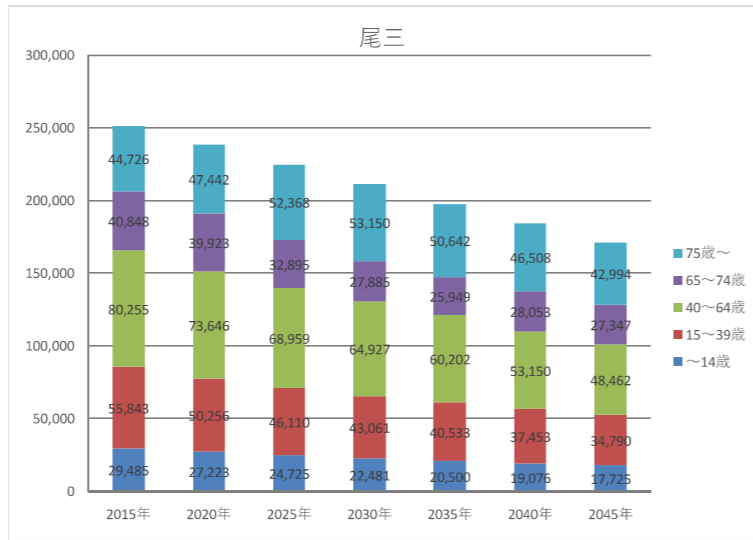

## ○基本情報

時点	人口	高齢化率	一般病院数	有床診療所数	一般病床数と療養病床数の合計	病床利用率 (病院のみ)		医療施設従事医師数	流入入院患者割合	流出入院患者割合
						一般病床	療養病床			
2014年度	259,594	32.8	22	20	3,908	78.3	87.9	547	15.8	17.9
2016年度	254,964	34.1	22	18	3,824	76.4	86.1	550	-	-
2025年度	225,057	37.9	-	-	-	-	-	-	-	-

## ○公立・公的病院等の病床数と「将来の病床数の必要量」との単純な比較 (2019年3月末時点)

		合計	高度	急性	回復	慢性	休棟中等
2025年の病床数の必要量 ①		2,864	242	905	991	726	
2017年の病床数	公立・公的病院等 ②	1,657	353	942	207	139	16
	その他の医療機関 ③	1,948	0	724	265	931	28
	全医療機関 ④ (②+③)	3,605	353	1,666	472	1,070	44
2025年と2017年の比較	2017年の公立・公的病院等の病床数 ② / 2025年の病床数 ①	58%	146%	104%	21%	19%	
	2017年の全医療機関の病床数 ④ / 2025年の病床数 ①	126%	146%	184%	48%	147%	

## ○再編・統合協議事例なし

## ○個別の医療機関ごとの具体的な対応方針の協議の状況 (2019年3月末時点)

No	病院名	設置主体	現状													救急車受入件数			
			第7次医療計画における役割										2017年度						
			がん	脳卒中	心血管疾患	糖尿病	精神疾患	救急	災害	へき地	周産期	小児	在宅	医師数	病床稼働率		平均在棟日数		
公立・公的病院等																			
1	広島県厚生農業協同組合連合会 尾道総合病院	公的等	○	○	○	○	○	○	○	○	○	○	○	○	○	91.1	0.95	9.4	3,334
2	尾道市立市民病院	公立	○	○	○						○	○	○			46.9	0.81	11.3	2,782
3	公立みつぎ総合病院	公立	○	○	○						○	○				31.7	0.88	25.2	613
4	総合病院三原赤十字病院	公的等	○	○	○						○	○	○			26.3	0.84	19.1	541
5	三原市医師会病院	公的等	○	○	○						○					12.6	0.80	20.2	392
6	日立造船健康保険組合因島総合病院	公的等	○	○	○						○					10.8	0.73	26.5	462
7	公立世羅中央病院	公立	○	○	○						○	○				13.5	0.87	20.4	920
その他の医療機関																			

病床数 (2017年度病床機能報告)							具体的対応方針															No					
							2025年における役割							病床数 (2025年の予定)													
合計	高度急性期	急性期	回復期	慢性期	休棟中等	非稼働	がん	脳卒中	心血管疾患	糖尿病	精神疾患	救急	災害	へき地	周産期	小児	在宅	合計	高度急性期	急性期	回復期		慢性期	休棟・廃止等	介護保険施設等へ移行	議論の状況	
1,657	353	942	207	139	16	0												386	345	41	0	0	0	0	0	合意済	1
290	8	234	48	0	0	0	○									○	290	8	234	48	0	0	0	0	合意済	2	
240	0	130	65	29	16	0										○	224	0	130	65	29	16	0	0	合意済	3	
226	0	180	46	0	0	0	○									○	226	0	180	46	0	0	0	0	合意済	4	
200	0	102	48	50	0	0										○	200	0	102	48	50	0	0	0	合意済	5	
160	0	120	0	40	0	0										○	140	0	60	40	40	0	0	0	合意済	6	
155	0	135	0	20	0	0							○			○	155	0	135	0	20	0	0	0	合意済	7	
1,948	0	724	265	931	28	28																					



# 広島県 福山・府中構想区域における公立・公的病院等を中心とした機能分化・連携の状況

## ○地理の概要

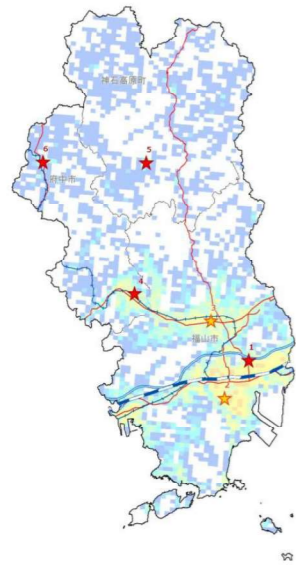

## ○人口の推移

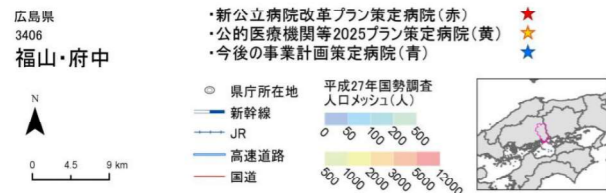
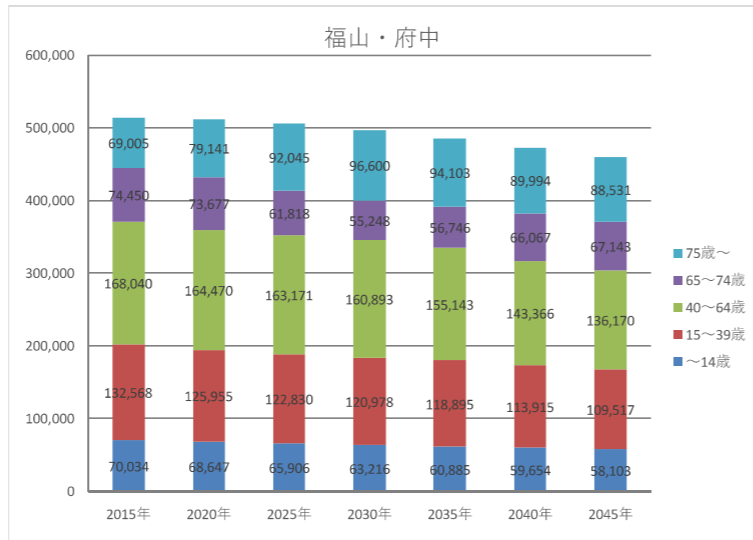

## ○基本情報

時点	人口	高齢化率	一般病院数	有床診療所数	一般病床数と療養病床数の合計	病床利用率(病院のみ)		医療施設従事医師数	流入入院患者割合	流出入院患者割合
						一般病床	療養病床			
2014年度	524,101	26.6	41	46	5,587	75.9	87.8	1,047	13.2	13.2
2016年度	521,635	28.0	41	40	5,583	76.6	87.2	1,029	-	-
2025年度	505,770	30.4	-	-	-	-	-	-	-	-

## ○公立・公的病院等の病床数と「将来の病床数の必要量」との単純な比較(2019年3月末時点)

項目	合計	高度	急性	回復	慢性	休棟中等	
							2025年の病床数の必要量 ①
2017年の病床数	公立・公的病院等 ②	1,436	280	1,004	50	102	0
	その他の医療機関 ③	3,909	47	1,810	899	1,028	125
	全医療機関 ④ (②+③)	5,345	327	2,814	949	1,130	125
2025年と2017年の比較	2017年の公立・公的病院等の病床数 ② / 2025年の病床数 ①	29%	53%	59%	3%	10%	
	2017年の全医療機関の病床数 ④ / 2025年の病床数 ①	106%	62%	166%	52%	116%	

## ○再編・統合協議事例なし

## ○個別の医療機関ごとの具体的対応方針の協議の状況(2019年3月末時点)

No	病院名	設置主体	現状													救急車受入件数				
			第7次医療計画における役割										2017年度							
			がん	脳卒中	心血管疾患	糖尿病	精神疾患	救急	災害	へき地	周産期	小児	在宅	医師数	病床稼働率		平均在棟日数			
公立・公的病院等																				
1	福山市民病院	公立	○	○	○	○	○	○	○	○	○	○	○	○	○	○	154.8	0.88	9.1	3,555
2	独立行政法人国立病院機構福山医療センター	公的等	○		○		○		○	○							101.0	0.78	7.7	2,425
3	公立学校共済組合 中国中央病院	公的等	○		○		○		○	○							52.1	0.85	10.8	1,223
4	府中市民病院	公立	○				○		○								14.7	0.89	20.1	335
5	神石高原町立病院	公立	○	○	○		○		○								8.2	0.80	33.4	166
6	府中北市民病院	公立	○				○		○								7.5	0.74	21.7	185
その他の医療機関																				

No	病床数 (2017年度病床機能報告)															2025年における役割										議論の状況	No		
	合計	高度急性期	急性期	回復期	慢性期	休棟中等	非稼働	がん	脳卒中	心血管疾患	糖尿病	精神疾患	救急	災害	へき地	周産期	小児	在宅	病床数 (2025年の予定)										
																			合計	高度急性期	急性期	回復期	慢性期	休棟・廃止等	介護保険施設等へ移行				
1	1,436	280	1,004	50	102	0	0													500	276	208	0	16	0	0	0	合意済	1
2	366	4	362	0	0	0	0													369	37	332	0	0	0	0	0	合意済	2
3	277	0	277	0	0	0	0	○												277	0	277	0	0	0	0	0	合意済	3
4	150	0	50	50	50	0	0					○	○	○						150	0	50	50	50	0	0	0	合意済	4
5	83	0	47	0	36	0	0					○								83	0	47	0	36	0	0	0	合意済	5
6	60	0	60	0	0	0	0					○	○	○						60	0	60	0	0	0	0	0	合意済	6
合計	3,909	47	1,810	899	1,028	125	106																						

# 広島県 備北構想区域における公立・公的病院等を中心とした機能分化・連携の状況

## ○地理の概要

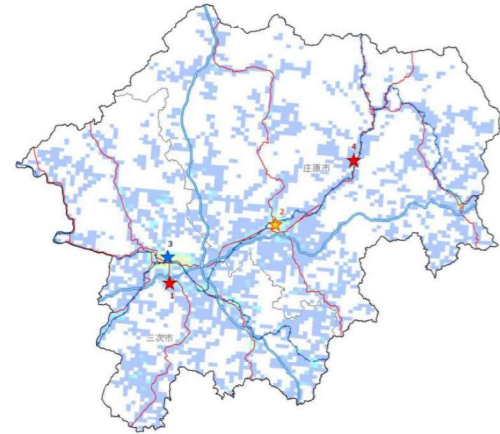

## ○人口の推移

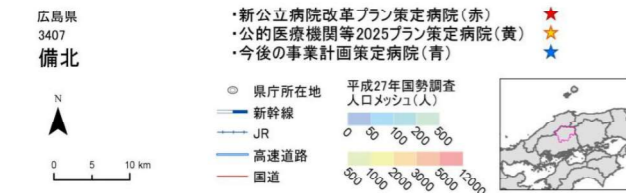
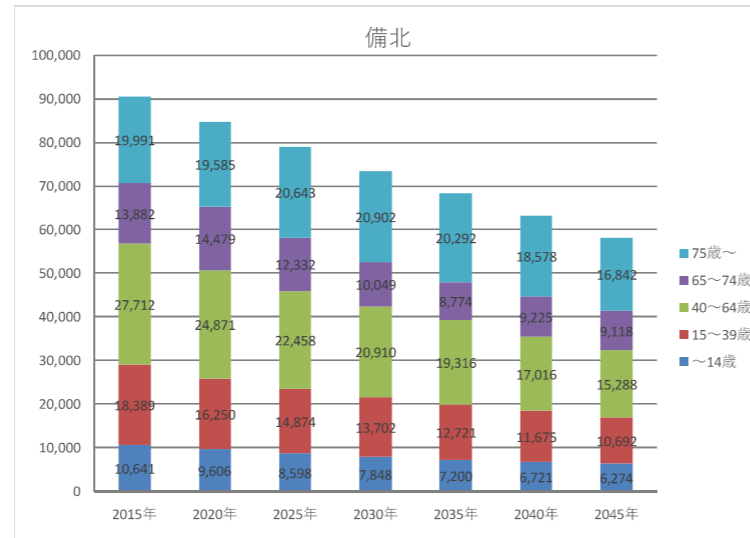

## ○基本情報

時点	人口	高齢化率	一般病院数	有床診療所数	一般病床数と療養病床数の合計	病床利用率 (病院のみ)		医療施設従事医師数	流入入院患者割合	流出入院患者割合
						一般病床	療養病床			
2014年度	93,579	35.8	11	13	1,758	84.9	92.9	212	12.5	22.2
2016年度	90,995	37.1	11	12	1,737	81.3	91.7	215	-	-
2025年度	78,905	41.8	-	-	-	-	-	-	-	-

## ○公立・公的病院等の病床数と「将来の病床数の必要量」との単純な比較 (2019年3月末時点)

		合計	高度	急性	回復	慢性	休棟中等
2025年の病床数の必要量 ①		1,166	73	340	323	430	
2017年の病床数	公立・公的病院等 ②	705	38	518	108	41	0
	その他の医療機関 ③	657	0	121	69	467	0
	全医療機関 ④ (②+③)	1,362	38	639	177	508	0
2025年と2017年の比較	2017年の公立・公的病院等の病床数 ② / 2025年の病床数 ①	60%	52%	152%	33%	10%	
	2017年の全医療機関の病床数 ④ / 2025年の病床数 ①	117%	52%	188%	55%	118%	

## ○再編・統合協議事例なし

## ○個別の医療機関ごとの具体的対応方針の協議の状況 (2019年3月末時点)

No	病院名	設置主体	現状													救急車受入件数		
			第7次医療計画における役割									2017年度						
			がん	脳卒中	心血管疾患	糖尿病	精神疾患	救急	災害	へき地	周産期	小児	在宅	医師数	病床稼働率		平均在棟日数	
公立・公的病院等																		
1	市立三次中央病院	公立	○	○	○	○	○	○	○	○	○	○	○	○	72.2	0.79	10.7	2,355
2	総合病院庄原赤十字病院	公的等	○	○	○	○	○	○	○	○	○	○	○	○	36.5	0.84	18.7	1,327
4	庄原市立西城市民病院	公立	○	○	○			○						5.9	-		136	
その他の医療機関																		
3	三次地区医療センター	その他	○	○	○			○					○	6.3	0.77	49.9	38	

病床数 (2017年度病床機能報告)		2025年における役割															議論の状況	No								
合計	高度急性期	急性期	回復期	慢性期	休棟中等	非稼働	がん	脳卒中	心血管疾患	糖尿病	精神疾患	救急	災害	へき地	周産期	小児			在宅	合計	高度急性期	急性期	回復期	慢性期	休棟・廃止等	介護保険施設等へ移行
705	38	518	108	41	0	0												350	30	267	53	0	0	0	合意済	1
301	8	197	55	41	0	0						○						301	8	197	55	41	0	0	合意済	2
54	0	54	0	0	0	0						○					○	54	0	54	0	0	0	0	合意済	4
657	0	121	69	467	0	0												150	0	50	50	50	0	0	合意済	3

# 山口県 岩国構想区域における公立・公的病院等を中心とした機能分化・連携の状況

## ○地理の概要

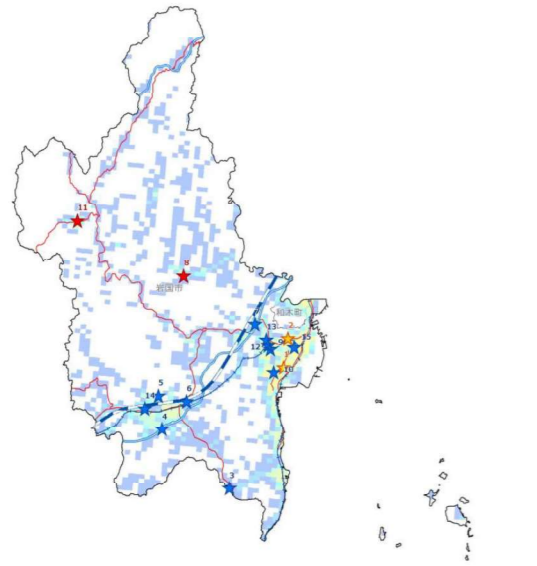

## ○人口の推移

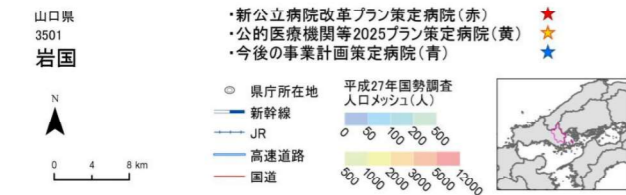
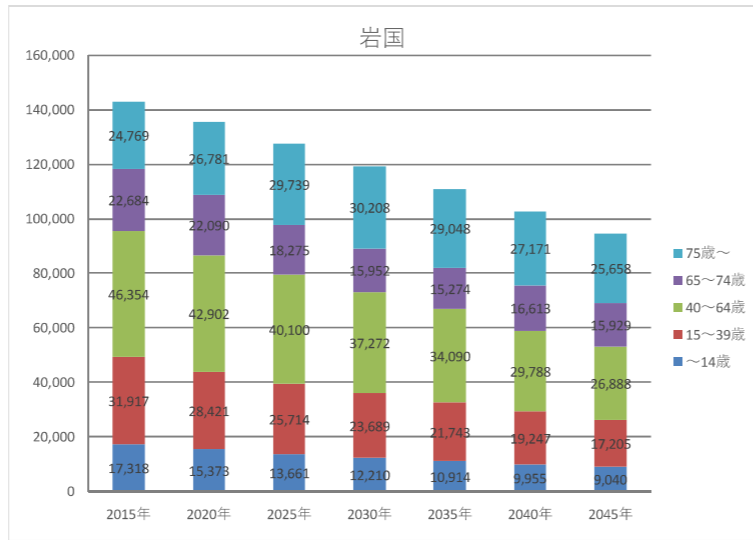

## ○基本情報

時点	人口	高齢化率	一般病院数	有床診療所数	一般病床数と療養病床数の合計	病床利用率(病院のみ)		医療施設従事医師数	流入入院患者割合	流出入院患者割合
						一般病床	療養病床			
2014年度	148,090	31.7	15	13	1,974	72.6	92.9	306	15.0	29.2
2016年度	144,884	33.2	15	12	1,971	68.8	89.9	288	-	-
2025年度	127,489	37.7	-	-	-	-	-	-	-	-

## ○公立・公的病院等の病床数と「将来の病床数の必要量」との単純な比較(2019年3月末時点)

		合計	高度	急性	回復	慢性	休棟中等
2025年の病床数の必要量 ①		1,501	131	419	446	505	
2017年の病床数	公立・公的病院等 ②	849	264	451	110	24	0
	その他の医療機関 ③	1,066	0	236	70	748	12
	全医療機関 ④ (②+③)	1,915	264	687	180	772	12
2025年と2017年の比較		57%	202%	108%	25%	5%	
		128%	202%	164%	40%	153%	

## ○再編・統合協議事例なし

## ○個別の医療機関ごとの具体的な対応方針の協議の状況(2019年3月末時点)

No	病院名	設置主体	現状													救急車受入件数				
			第7次医療計画における役割									2017年度								
			がん	脳卒中	心血管疾患	糖尿病	精神疾患	救急	災害	へき地	周産期	小児	在宅	医師数	病床稼働率		平均在棟日数			
公立・公的病院等																				
1	国立病院機構 岩国医療センター	公的等	○	○	○	○	○	○	○	○	○	○	○	○	○	○	101.9	0.80	9.9	4,519
2	岩国市医療センター医師会病院	公的等	○	○	○	○	○	○	○	○	○	○	○	○	○	○	12.6	0.67	22.3	700
8	岩国市立美和病院	公立	○	○	○	○	○	○	○	○	○	○	○	○	○	○	4.2	0.65	39.0	196
11	岩国市立錦中央病院	公立	○	○	○	○	○	○	○	○	○	○	○	○	○	○	4.7	0.73	26.4	107
その他の医療機関																				
3	みどり病院	その他	○	○	○	○	○	○	○	○	○	○	○	○	○	○	5.9	0.88	335.9	
4	周防病院	その他	○	○	○	○	○	○	○	○	○	○	○	○	○	○	4.6	0.94	346.6	
5	山口平成病院	その他	○	○	○	○	○	○	○	○	○	○	○	○	○	○	4.3	0.98	108.7	
6	玖珂中央病院	その他	○	○	○	○	○	○	○	○	○	○	○	○	○	○	5.9	0.78	330.2	5
7	いしい記念病院	その他	○	○	○	○	○	○	○	○	○	○	○	○	○	○	7.9	0.81	187.1	10
9	岩国病院	その他	○	○	○	○	○	○	○	○	○	○	○	○	○	○	6.0	0.06	1.6	4
10	岩国みなみ病院	その他	○	○	○	○	○	○	○	○	○	○	○	○	○	○	2.8	0.08	10.4	24
12	錦病院	その他	○	○	○	○	○	○	○	○	○	○	○	○	○	○	6.5	0.65	10.8	248
13	岩国第一病院	その他	○	○	○	○	○	○	○	○	○	○	○	○	○	○	2.5	0.91	269.1	
14	藤政病院	その他	○	○	○	○	○	○	○	○	○	○	○	○	○	○	3.0	0.48	36.7	74
15	岩国中央病院	その他	○	○	○	○	○	○	○	○	○	○	○	○	○	○	3.3	0.46	16.2	34

No	病床数(2017年度病床機能報告)							具体的な対応方針													No							
	病床数(2017年度病床機能報告)							2025年における役割							病床数(2025年の予定)					議論の状況								
	合計	高度急性期	急性期	回復期	慢性期	休棟中等	非稼働	がん	脳卒中	心血管疾患	糖尿病	精神疾患	救急	災害	へき地	周産期	小児	在宅	合計			高度急性期	急性期	回復期	慢性期	休棟・廃止等	介護保険施設等へ移行	
	849	264	451	110	24	0	0																					
1	530	264	242	0	24	0	0	○				○							530	264	242	0	24	0	0	0	合意済	1
2	201	0	91	110	0	0	0	○	○			○	○				○	184	0	38	146	0	0	0	0	合意済	2	
8	60	0	60	0	0	0	0				○	○	○	○			○	54	0	54	0	0	0	0	0	合意済	8	
11	58	0	58	0	0	0	0					○		○			○	53	0	53	0	0	0	0	0	合意済	11	
	1,066	0	236	70	748	12	9																					
3	180	0	0	0	180	0	0										○	120	0	0	0	120	0	60	0	合意済	3	
4	150	0	0	0	150	0	0											150	0	0	0	150	0	0	0	協議中	4	
5	150	0	0	46	104	0	0										○	150	0	0	46	104	0	0	0	協議中	5	
6	148	0	0	0	148	0	0											148	0	0	0	148	0	0	0	協議中	6	
7	60	0	0	0	60	0	0					○						60	0	0	0	60	0	0	0	協議中	7	
9	60	0	41	0	19	0	0									○		60	0	41	0	19	0	0	0	合意済	9	
10	60	0	60	0	0	0	0											60	0	45	15	0	0	0	0	合意済	10	
12	48	0	48	0	0	0	0											48	0	48	0	0	0	0	0	合意済	12	
13	47	0	0	0	47	0	0	○									○	47	0	0	0	47	0	0	0	協議中	13	
14	40	0	0	0	40	0	0											40	0	0	0	40	0	0	0	協議中	14	
15	30	0	30	0	0	0	0											22	0	22	0	0	0	0	0	合意済	15	

# 山口県 柳井構想区域における公立・公的病院等を中心とした機能分化・連携の状況

## ○地理の概要

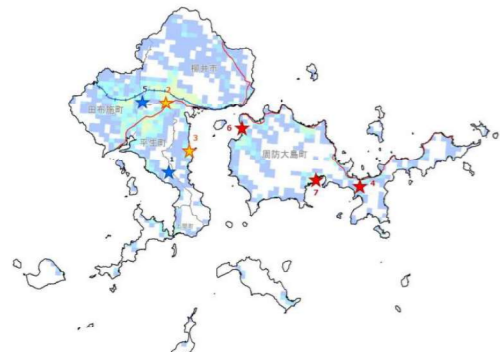

## ○人口の推移

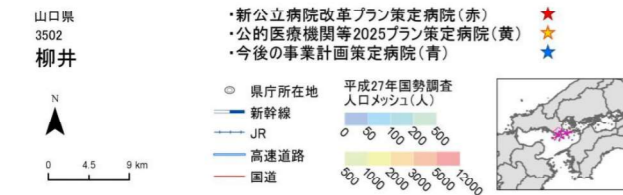
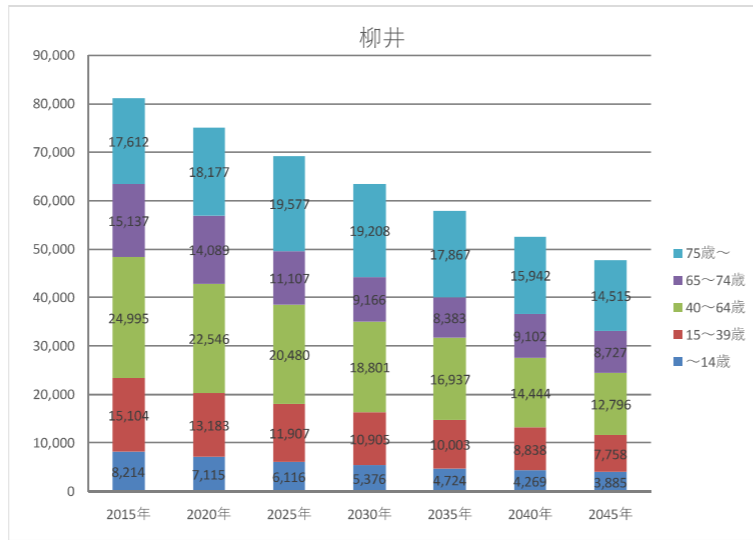

## ○基本情報

時点	人口	高齢化率	一般病院数	有床診療所数	一般病床数と療養病床数の合計	病床利用率 (病院のみ)		医療施設従事医師数	流入入院患者割合	流出入院患者割合
						一般病床	療養病床			
2014年度	83,668	38.6	7	9	2,053	80.4	91.7	166	31.8	25.0
2016年度	81,074	40.2	7	8	2,045	79.6	88.1	162	-	-
2025年度	69,187	44.3	-	-	-	-	-	-	-	-

## ○公立・公的病院等の病床数と「将来の病床数の必要量」との単純な比較 (2019年3月末時点)

		合計	高度	急性	回復	慢性	休棟中等
2025年の病床数の必要量 ①		1,091	49	250	229	563	
2017年の病床数	公立・公的病院等 ②	889	0	274	140	475	0
	その他の医療機関 ③	1,145	0	87	0	930	128
	全医療機関 ④ (②+③)	2,034	0	361	140	1,405	128
2025年と2017年の比較		2017年の公立・公的病院等の病床数 ② / 2025年の病床数 ①	81%	0%	110%	61%	84%
		2017年の全医療機関の病床数 ④ / 2025年の病床数 ①	186%	0%	144%	61%	250%

## ○再編・統合協議事例あり (対象医療機関：周防大島町立大島病院・橋病院・東和病院)

## ○個別の医療機関ごとの具体的対応方針の協議の状況 (2019年3月末時点)

No	病院名	設置主体	現状													救急車受入件数			
			第7次医療計画における役割									2017年度							
			がん	脳卒中	心血管疾患	糖尿病	精神疾患	救急	災害	へき地	周産期	小児	在宅	医師数	病床稼働率		平均在棟日数		
公立・公的病院等																			
2	周東総合病院	公的等	○	○	○	○	○	○	○	○	○	○	○	○	○	41.1	0.79	13.8	2,468
3	国立病院機構 柳井医療センター	公的等	○	○	○	○	○	○	○	○	○	○	○	○	○	18.1	0.96	314.0	84
4	周防大島町立東和病院	公立	○	○	○	○	○	○	○	○	○	○	○	○	12.7	0.74	55.4	157	
6	周防大島町立大島病院	公立	○	○	○	○	○	○	○	○	○	○	○	○	10.9	0.78	31.4	159	
7	周防大島町立橋病院	公立	○	○	○	○	○	○	○	○	○	○	○	○	4.5	0.84	62.6	46	
その他の医療機関																			
1	光輝病院	その他		○	○										17.6	0.75	392.7		
5	坂本病院	その他	○	○	○	○									3.0	0.98	231.0	10	

病床数 (2017年度病床機能報告)							具体的対応方針															No				
							2025年における役割							病床数 (2025年の予定)												
合計	高度急性期	急性期	回復期	慢性期	休棟中等	非稼働	がん	脳卒中	心血管疾患	糖尿病	精神疾患	救急	災害	へき地	周産期	小児	在宅	合計	高度急性期	急性期	回復期		慢性期	休棟・廃止等	介護保険施設等へ移行	議論の状況
889	0	274	140	475	0	0												360	18	217	125	0	0	0	合意済	2
280	0	0	0	280	0	0	○	○	○	○	○	○	○	○	○	○	280	0	0	0	280	0	0	合意済	3	
114	0	0	54	60	0	0											114	0	0	54	60	0	0	合意済	4	
99	0	0	0	99	0	0						○					99	0	0	0	99	0	0	合意済	6	
36	0	0	0	36	0	0						○					36	0	0	10	26	0	0	合意済	7	
1,145	0	87	0	930	128	128											252	0	0	0	252	0	668	協議中	1	
100	0	0	0	100	0	0											100	0	0	0	100	0	0	協議中	5	

# 山口県 周南構想区域における公立・公的病院等を中心とした機能分化・連携の状況

## ○地理の概要

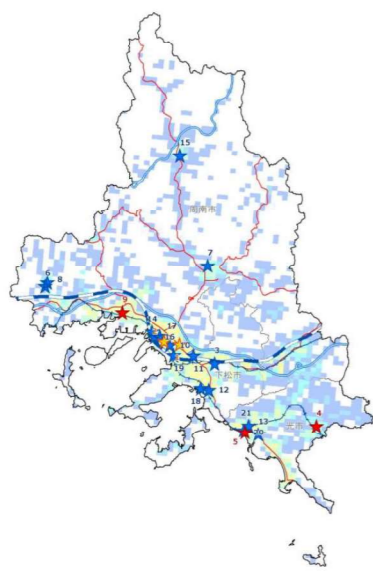

## ○人口の推移

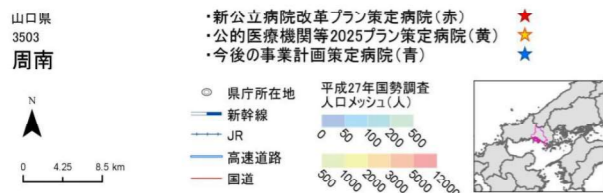
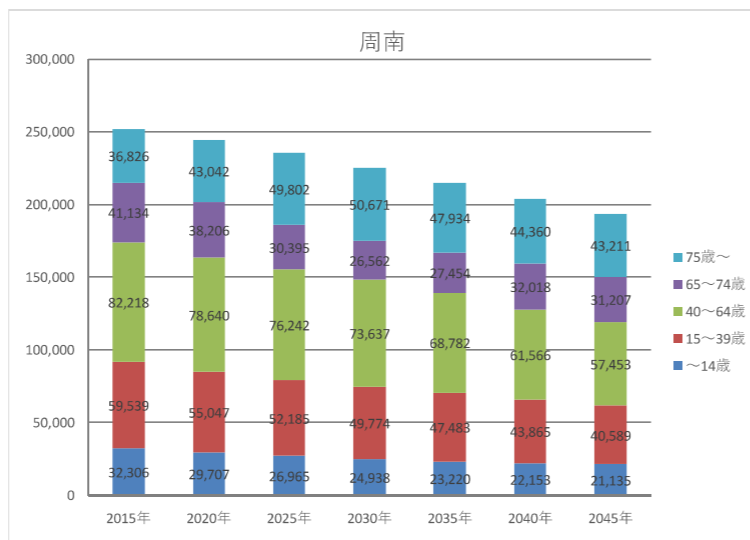

## ○基本情報

時点	人口	高齢化率	一般病院数	有床診療所数	一般病床数と療養病床数の合計	病床利用率(病院のみ)		医療施設従事医師数	流入入院患者割合	流出入院患者割合
						一般病床	療養病床			
2014年度	257,800	29.7	21	20	3,384	77.9	92	497	12.9	20.6
2016年度	255,476	31.1	21	19	3,365	80.6	91.3	497	-	-
2025年度	235,589	34.0	-	-	-	-	-	-	-	-

## ○公立・公的病院等の病床数と「将来の病床数の必要量」との単純な比較(2019年3月末時点)

		合計	高度	急性	回復	慢性	休棟中等
2025年の病床数の必要量 ①		2,547	223	745	842	737	
2017年の病床数	公立・公的病院等 ②	1,440	463	532	186	259	0
	その他の医療機関 ③	1,884	0	489	403	968	24
	全医療機関 ④ (②+③)	3,324	463	1,021	589	1,227	24
2025年と2017年の比較	2017年の公立・公的病院等の病床数 ② / 2025年の病床数 ①	57%	208%	71%	22%	35%	
	2017年の全医療機関の病床数 ④ / 2025年の病床数 ①	131%	208%	137%	70%	166%	

## ○再編・統合協議事例なし

## ○個別の医療機関ごとの具体的対応方針の協議の状況(2019年3月末時点)

No	病院名	設置主体	現状														
			第7次医療計画における役割									2017年度					
			がん	脳卒中	心血管疾患	糖尿病	精神疾患	救急	災害	へき地	周産期	小児	在宅	医師数	病床稼働率	平均在棟日数	救急車受入件数
公立・公的病院等																	
1	徳山中央病院	公的等	○	○	○	○	○	○	○	○	○	○	○	117.8	0.89	11.2	4,846
2	地域医療支援病院オープンシステム徳山医師会病院	公的等	○	○	○	○	○	○	○	○	○	○	○	15.9	0.76	30.3	260
4	光市立大和総合病院	公立	○	○	○	○	○	○	○	○	○	○	○	9.8	0.97	63.8	52
5	光市立光総合病院	公立	○	○	○	○	○	○	○	○	○	○	○	18.7	0.66	16.2	1,164
9	周南市立新南陽市民病院	公立	○	○	○	○	○	○	○	○	○	○	○	16.1	0.83	19.9	636
その他の医療機関																	
3	周南記念病院	その他	○	○	○	○	○	○	○	○	○	○	○	23.2	0.86	19.1	2,422
6	周南リハビリテーション病院	その他		○				○					○	7.8	0.97	171.8	
7	周南高原病院	その他		○	○	○							○	6.3	0.95	346.4	
8	湯野温泉病院	その他	○	○	○	○							○	5.2	0.96	571.0	
10	徳山リハビリテーション病院	その他	○	○	○	○							○	6.6	0.90	102.4	
11	鼓ヶ浦こども医療福祉センター	その他	○				○	○						9.1	0.84	363.7	
12	下松中央病院	その他	○	○	○	○		○					○	7.2	0.88	63.7	45
13	光中央病院	その他	○	○	○	○		○					○	26.0	0.91	55.9	272
14	徳山病院	その他	○	○	○	○		○					○	5.2	0.99	43.1	102
15	鹿野博愛病院	その他	○	○	○	○		○					○	5.2	0.89	139.6	28
16	周南病院	その他	○	○	○	○							○	3.4	0.89	102.4	
17	田中病院	その他	○									○		3.1	0.14	4.8	
18	下松病院	その他	○	○	○	○							○	2.5	0.93	682.5	
19	黒川病院	その他		○				○						3.4	0.91	36.0	
20	梅田病院	その他	○			○							○	6.6	0.94	6.4	4
21	みちがみ病院	その他	○			○							○	3.6	0.52	5.7	

No	病床数(2017年度病床機能報告)										具体的対応方針											議論の状況	No				
	病床数						2025年における役割						病床数(2025年の予定)														
	合計	高度急性期	急性期	回復期	慢性期	休棟中等	非稼働	がん	脳卒中	心血管疾患	糖尿病	精神疾患	救急	災害	へき地	周産期	小児	在宅	合計	高度急性期	急性期			回復期	慢性期	休棟・廃止等	介護保険施設等へ移行
	1,440	463	532	186	259	0	0												507	463	44	0	0	0	0	合意済	1
	330	0	135	95	100	0	0					○						○	330	0	135	95	100	0	0	合意済	2
	243	0	40	44	159	0	0					○						○	243	0	40	44	159	0	0	合意済	4
	210	0	163	47	0	0	0	○				○		○				○	210	0	163	47	0	0	0	合意済	5
	150	0	150	0	0	0	0					○		○					150	0	150	0	0	0	0	合意済	9
	1,884	0	489	403	968	24	24												1,884	0	489	403	968	24	24		
	250	0	150	100	0	0	0					○						○	250	0	150	100	0	0	0	合意済	3
	210	0	0	44	166	0	0											○	210	0	0	44	166	0	0	協議中	6
	172	0	0	0	172	0	0											○	172	0	0	0	172	0	0	協議中	7
	161	0	0	0	161	0	0											○	161	0	0	0	161	0	0	協議中	8
	120	0	0	120	0	0	0												120	0	0	120	0	0	0	協議中	10
	100	0	0	0	100	0	0											○	100	0	0	0	100	0	0	協議中	11
	99	0	0	28	71	0	0												99	0	0	28	71	0	0	協議中	12
	98	0	40	0	58	0	0						○					○	98	0	20	20	58	0	0	合意済	13
	78	0	0	54	24	0	0											○	78	0	0	78	0	0	0	協議中	14
	74	0	0	0	74	0	0												38	0	0	0	38	0	36	協議中	15
	56	0	0	0	56	0	0											○	56	0	0	36	20	0	0	協議中	16
	52	0	52	0	0	0	0												52	0	52	0	0	0	0	合意済	17
	51	0	0	0	51	0	0												51	0	0	0	51	0	0	協議中	18
	50	0	50	0	0	0	0												50	0	50	0	0	0	0	合意済	19
	34	0	34	0	0	0	0												34	0	34	0	0	0	0	合意済	20
	30	0	30	0	0	0	0												30	0	30	0	0	0	0	合意済	21



# 山口県 宇部・小野田構想区域における公立・公的病院等を中心とした機能分化・連携の状況

## ○地理の概要

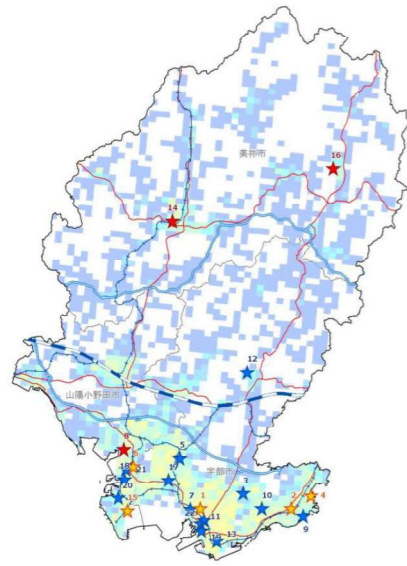

## ○人口の推移

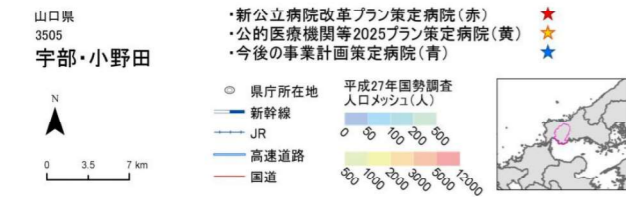
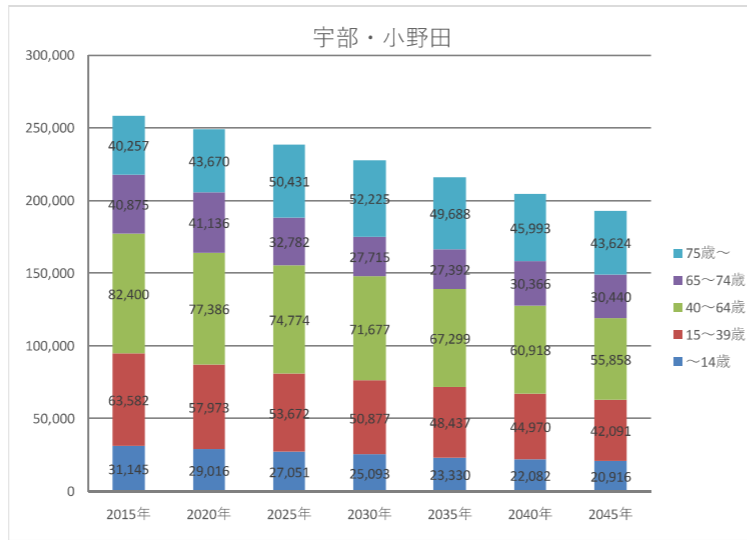

## ○基本情報

時点	人口	高齢化率	一般病院数	有床診療所数	一般病床数と療養病床数の合計	病床利用率(病院のみ)		医療施設従事医師数	流入入院患者割合	流出入院患者割合
						一般病床	療養病床			
2014年度	261,734	30.5	23	17	4,800	81.4	85.2	982	21.2	10.9
2016年度	257,868	32.2	23	15	4,695	80.2	85.5	971	-	-
2025年度	238,710	34.9	-	-	-	-	-	-	-	-

## ○公立・公的病院等の病床数と「将来の病床数の必要量」との単純な比較(2019年3月末時点)

		合計	高度	急性	回復	慢性	休棟中等
2025年の病床数の必要量 ①		3,208	328	937	879	1,064	
2017年の病床数	公立・公的病院等 ②	2,321	796	1,042	132	301	50
	その他の医療機関 ③	2,201	0	466	263	1,457	15
	全医療機関 ④ (②+③)	4,522	796	1,508	395	1,758	65
2025年と2017年の比較		72%	243%	111%	15%	28%	
		2017年の全医療機関の病床数 ④ / 2025年の病床数 ①	141%	243%	161%	45%	165%

## ○再編・統合協議事例なし

## ○個別の医療機関ごとの具体的な対応方針の協議の状況(2019年3月末時点)

No	病院名	設置主体	現状													救急車受入件数	No
			第7次医療計画における役割						2017年度								
			がん	脳卒中	心血管疾患	糖尿病	精神疾患	救急	災害	へき地	周産期	小児	在宅	医師数	病床稼働率		
<b>公立・公的病院等</b>																	
1	山口大学医学部附属病院	公的等	○	○	○	○	○	○		○	○	○	336.7	0.85	10.5	1,439	1
2	宇部産科中央病院	公的等	○	○	○	○	○	○		○			56.1	0.74	15.2	2,218	2
4	国立病院機構 山口宇部医療センター	公的等	○						○				28.1	0.81	32.2	183	4
6	山口労災病院	公的等	○	○	○	○	○	○	○				49.6	0.82	14.5	1,306	6
8	山陽小野田市民病院	公立	○	○	○	○	○	○					29.3	0.84	15.6	757	8
14	美祿市立病院	公立	○	○	○	○			○				10.3	0.77	41.5	229	14
15	小野田赤十字病院	公的等	○	○	○	○			○				7.5	0.94	70.2	51	15
16	美祿市立美東病院	公立	○	○	○	○	○						9.9	0.83	32.4	214	16
<b>その他の医療機関</b>																	
3	宇部リハビリテーション病院	その他	○	○	○	○	○						11.3	0.90	311.5		3
5	宇部西リハビリテーション病院	その他	○	○	○	○	○						12.2	1.04	161.3	44	5
7	宇部記念病院	その他	○	○	○	○	○						12.5	0.85	87.5	216	7
9	シーサイド病院	その他	○					○					6.7	0.71	140.2	1	9
10	セントヒル病院	その他	○	○		○	○	○					16.0	0.89	37.4	232	10
11	尾中病院	その他	○	○	○	○	○	○					12.1	0.79	56.1	375	11
12	宇部第一病院	その他	○	○	○	○	○	○					8.0	0.85	138.4	4	12
13	宇部協立病院	その他	○	○	○	○	○	○					9.8	0.94	32.7	744	13
17	厚南セントヒル病院	その他	○		○	○	○	○					9.2	0.81	33.0	51	17
18	長沢病院	その他	○	○	○	○	○	○					3.0	0.95	439.6	3	18
19	サンボラ病院	その他	○	○	○	○							2.9	0.77	88.6		19
20	森田病院	その他	○	○	○	○			○				2.6	0.96	296.9	4	20
21	瀬戸病院	その他	○	○	○	○			○				2.9	0.68	34.0	24	21
22	宇部仁心会病院	その他	○	○	○												22

設置主体 公立:新公立病院改革プラン策定病院、公的等:公的医療機関等2025プラン策定病院、その他:今後の事業計画策定病院

合計	病床数(2017年度病床機能報告)						2025年における役割											議論の状況	No												
	病床数(2025年の予定)						がん	脳卒中	心血管疾患	糖尿病	精神疾患	救急	災害	へき地	周産期	小児	在宅			合計	高度急性期	急性期	回復期	慢性期	休棟・廃止等	介護保険施設等へ移行					
	高度急性期	急性期	回復期	慢性期	休棟中等	非稼働																									
2,321	796	1,042	132	301	50	50													713	309	404	0	0	0	0	0	0	0	0	合意済	1
685	685	0	0	0	0	0	○	○	○	○	○	○	○	○	○	○	○	○	396	42	246	108	0	0	0	0	0	0	合意済	2	
396	111	163	72	0	50	50	○	○	○	○	○	○	○	○					335	0	215	0	120	0	0	0	0	0	合意済	4	
335	0	215	0	120	0	0	○												335	0	215	0	120	0	0	0	0	0	合意済	4	
313	0	253	60	0	0	0	○	○	○	○	○	○	○	○					308	6	242	60	0	0	5	0	0	0	合意済	6	
215	0	215	0	0	0	0									○	○			215	0	215	0	0	0	0	0	0	0	合意済	8	
145	0	96	0	49	0	0													135	0	36	50	49	0	0	0	0	0	合意済	14	
132	0	40	0	92	0	0	○								○	○			120	0	40	40	40	0	0	12	0	0	合意済	15	
100	0	60	0	40	0	0													94	0	60	0	34	0	0	6	0	0	合意済	16	
2,201	0	466	263	1,457	15	0																									
352	0	0	40	312	0	0													232	0	0	92	140	0	120	0	0	0	合意済	3	
328	0	0	121	207	0	0													250	0	0	121	129	0	78	0	0	0	合意済	5	
250	0	66	0	184	0	0													190	0	45	55	90	0	0	0	0	0	合意済	7	
210	0	0	51	159	0	0													155	0	0	51	104	0	55	0	0	0	合意済	9	
184	0	101	0	83	0	0													184	0	101	43	40	0	0	0	0	0	合意済	10	
180	0	60	0	120	0	0													110	0	18	42	50	0	60	0	0	0	協議中	11	
160	0	0	32	128	0	0													160	0	0	32	128	0	0	0	0	0	協議中	12	
159	0	105	0	54	0	0													159	0	53	52	54	0	0	0	0	0	合意済	13	
80	0	40	0	40	0	0	○												80	0	40	0	40	0	0	0	0	0	合意済	17	
60	0	0	0	60	0	0													60	0	0	0	60	0	0	0	0	0	協議中	18	
42	0	0	0	42	0	0													42	0	0	0	42	0	0	0	0	0	協議中	19	
36	0	0	0	36	0	0													36	0	0	0	36	0	0	0	0	0	協議中	20	
32	0	0	0	32	0	0													32	0	0	0	32	0	0	0	0	0	協議中	21	
-	-	-	-	-	-	-													47	0	22	0	25	0	0	0	0	0	合意済	22	

医政局地域医療計画課調べ(精査中)

# 山口県 下関構想区域における公立・公的病院等を中心とした機能分化・連携の状況

## ○地理の概要

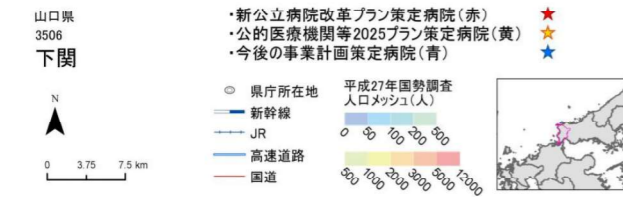
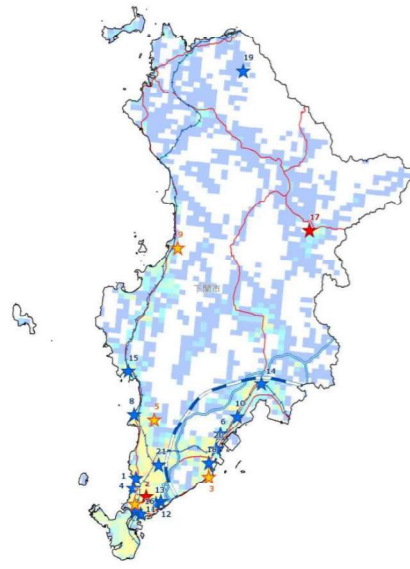

## ○人口の推移

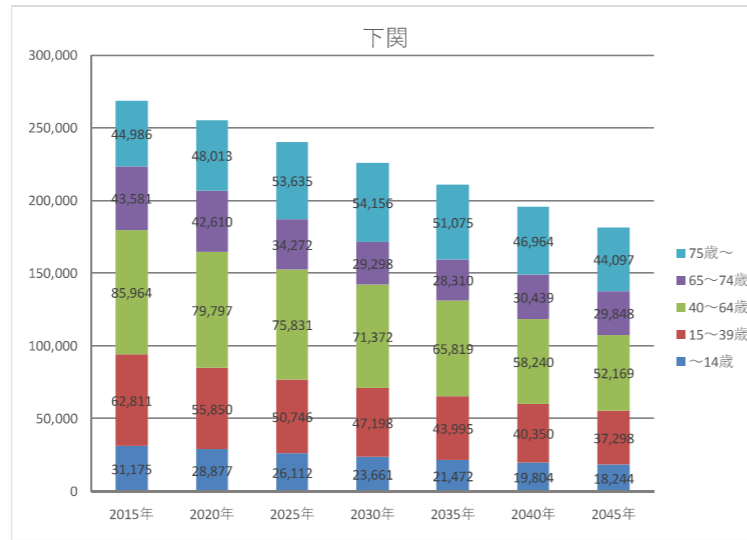

## ○基本情報

時点	人口	高齢化率	一般病院数	有床診療所数	一般病床数と療養病床数の合計	病床利用率 (病院のみ)		医療施設従事医師数	流入入院患者割合	流出入院患者割合
						一般病床	療養病床			
2014年度	275,242	31.8	22	44	5,177	80.4	92.9	691	8.0	8.0
2016年度	269,486	33.5	22	42	5,080	77.7	92.1	697	-	-
2025年度	240,596	36.5	-	-	-	-	-	-	-	-

## ○公立・公的病院等の病床数と「将来の病床数の必要量」との単純な比較 (2019年3月末時点)

項目	合計	高度	急性	回復	慢性	休棟中等
公立・公的病院等 ②	1,834	509	972	134	115	104
その他の医療機関 ③	3,078	0	355	731	1,897	95
全医療機関 ④ (②+③)	4,912	509	1,327	865	2,012	199
2017年の公立・公的病院等の病床数 ② / 2025年の病床数 ①	53%	193%	114%	13%	9%	
2017年の全医療機関の病床数 ④ / 2025年の病床数 ①	141%	193%	155%	81%	155%	

## ○再編・統合協議事例あり (対象医療機関：下関市立市民病院、関門医療センター、済生会下関総合病院、下関医療センター)

## ○個別の医療機関ごとの具体的対応方針の協議の状況 (2019年3月末時点)

No	病院名	設置主体	現状											救急車受入件数	No		
			第7次医療計画における役割							2017年度							
			がん	脳卒中	心血管疾患	糖尿病	精神疾患	救急	災害	へき地	周産期	小児	在宅			医師数	病床稼働率
公立・公的病院等																	
2	下関市立市民病院	公立	○	○	○	○	○	○	○	○	○	○	68.8	0.63	13.7	2,501	
3	国立病院機構 関門医療センター	公的等	○	○	○	○	○	○	○	○	○	○	77.0	0.81	13.0	2,524	
5	済生会下関総合病院	公的等	○	○	○	○	○	○	○	○	○	○	84.2	0.94	10.6	3,231	
7	下関医療センター	公的等	○	○	○	○	○	○	○	○	○	○	49.2	0.65	12.1	2,524	
9	済生会豊浦病院	公的等	○	○	○	○	○	○	○	○	○	○	21.4	0.88	26.5	846	
17	下関市立豊田中央病院	公立	○	○	○	○	○	○	○	○	○	○	7.2	0.53	19.9	176	
その他の医療機関																	
1	武久病院	その他		○			○				○		12.7	0.96	183.6		
4	昭和病院	その他	○	○	○	○	○	○	○	○	○	○	18.3	0.98	73.0	64	
6	光風園病院	その他	○	○	○	○	○	○	○	○	○	○	8.8	0.81	92.1	1	
8	安岡病院	その他	○	○	○	○	○	○	○	○	○	○	11.0	0.85	92.2	7	
10	王司病院	その他	○	○	○	○	○	○	○	○	○	○	9.9	0.97	110.6	2	
11	下関リハビリテーション病院	その他		○									8.4	0.99	68.8		
12	森山病院	その他	○	○	○	○	○	○	○	○	○	○	5.9	0.83	290.9	1	
13	桃崎病院	その他	○	○	○	○	○	○	○	○	○	○	5.1	0.97	180.9	34	
14	岡病院	その他	○	○	○	○	○	○	○	○	○	○	4.5	0.87	70.0	54	
15	あずま病院	その他											4.4	0.87	254.4		
16	西尾病院	その他	○				○				○		2.0	0.97	88.6	6	
18	長府病院	その他					○						4.8	0.90	141.1	21	
19	豊北病院	その他	○	○	○						○		4.3	0.93	128.8		
20	豊開会記念病院	その他											4.7	0.92	81.2	228	
21	前田内科病院	その他			○								3.3	0.89	245.8		

設置主体 公立：新公立病院改革プラン策定病院、公的等：公的医療機関等2025プラン策定病院、その他：今後の事業計画策定病院

No	病床数 (2017年度病床機能報告)						具体的対応方針										No																
	合計	高度急性期	急性期	回復期	慢性期	休棟中等	2025年における役割							病床数 (2025年の予定)					議論の状況														
							がん	脳卒中	心血管疾患	糖尿病	精神疾患	救急	災害	へき地	周産期	小児		在宅		合計	高度急性期	急性期	回復期	慢性期	休棟・廃止等	介護保険施設等へ移行							
	1,834	509	972	134	115	104																											
2	430	214	156	0	0	60	60	○														550	250	300	0	0	0	0	0	0	合意済	2	
3	400	30	267	103	0	0	0	○														400	30	267	103	0	0	0	0	0	合意済	3	
5	373	124	249	0	0	0	0	○	○	○	○	○	○	○								373	126	247	0	0	0	0	0	0	合意済	5	
7	285	141	100	0	0	44	44		○																							協議中	7
9	275	0	155	31	89	0	0															275	0	144	45	86	0	0	0	0	0	合意済	9
17	71	0	45	0	26	0	0	○	○	○	○	○	○									71	0	60	11	0	0	0	0	0	0	合意済	17
	3,078	0	355	731	1,897	95	51																										
1	440	0	0	47	393	0	0															285	0	0	105	180	0	95	0	0	合意済	1	
4	398	0	46	114	238	0	0															338	0	0	160	178	0	60	0	0	合意済	4	
6	298	0	0	178	120	0	0															285	0	0	225	60	0	0	0	0	合意済	6	
8	278	0	0	60	218	0	0	○														234	0	0	106	128	0	44	0	0	合意済	8	
10	225	0	0	60	165	0	0															177	0	0	60	117	0	48	0	0	合意済	10	
11	165	0	0	165	0	0	0															165	0	0	165	0	0	0	0	0	0	合意済	11
12	134	0	0	0	134	0	0															86	0	0	0	86	0	48	0	0	合意済	12	
13	128	0	0	0	128	0	0															90	0	0	0	90	0	32	0	0	合意済	13	
14	102	0	10	0	92	0	0															60	0	0	46	14	0	32	0	0	合意済	14	
15	80	0	0	0	80	0	0															80	0	0	0	80	0	0	0	0	0	合意済	15
16	75	0	0	0	75	0	0															75	0	0	0	75	0	0	0	0	0	合意済	16
18	60	0	0	0	60	0	0															60	0	0	0	60	0	0	0	0	0	合意済	18
19	58	0	0	0	58	0	0																									協議中	19
20	57	0	57	0	0	0	0															53	0	0	0	53	0	0	0	0	0	合意済	20
21	43	0	0	0	43	0	0															43	0	0	0	43	0	0	0	0	0	合意済	21

医政局地域医療計画課調べ (精査中)



# 山口県 長門構想区域における公立・公的病院等を中心とした機能分化・連携の状況

## ○地理の概要

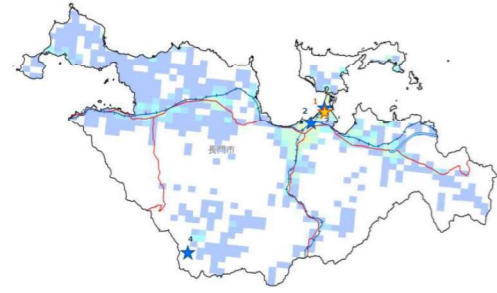

## ○人口の推移

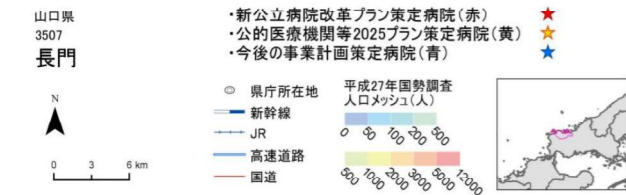
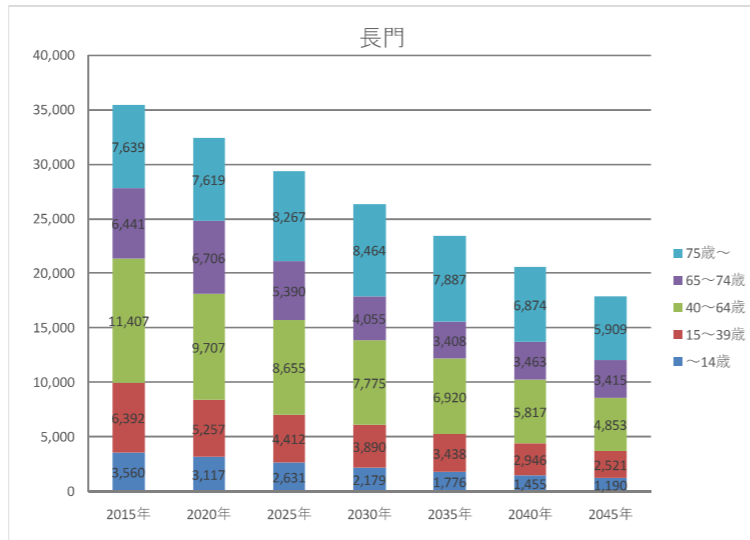

## ○基本情報

時点	人口	高齢化率	一般病院数	有床診療所数	一般病床数と療養病床数の合計	病床利用率(病院のみ)		医療施設従事医師数	流入入院患者割合	流出入院患者割合
						一般病床	療養病床			
2014年度	36,786	37.6	4	4	661	81.8	88.9	61	22.2	22.2
2016年度	35,557	40.0	4	4	661	81	85	62	-	-
2025年度	29,355	46.5	-	-	-	-	-	-	-	-

## ○公立・公的病院等の病床数と「将来の病床数の必要量」との単純な比較(2019年3月末時点)

		合計	高度	急性	回復	慢性	休棟中等
2025年の病床数の必要量 ①		437	29	149	131	128	
2017年の病床数	公立・公的病院等 ②	301	0	210	38	53	0
	その他の医療機関 ③	331	0	179	0	152	0
	全医療機関 ④ (②+③)	632	0	389	38	205	0
2025年と2017年の比較	2017年の公立・公的病院等の病床数 ② / 2025年の病床数 ①	69%	0%	141%	29%	41%	
	2017年の全医療機関の病床数 ④ / 2025年の病床数 ①	145%	0%	261%	29%	160%	

## ○再編・統合協議事例なし

## ○個別の医療機関ごとの具体的対応方針の協議の状況(2019年3月末時点)

No	病院名	設置主体	現状													救急車受入件数				
			第7次医療計画における役割									2017年度								
			がん	脳卒中	心血管疾患	糖尿病	精神疾患	救急	災害	へき地	周産期	小児	在宅	医師数	病床稼働率		平均在棟日数			
公立・公的病院等																				
1	長門総合病院	公的等	○	○	○	○	○	○	○	○	○	○	○	○	○	○	30.5	0.80	18.5	900
その他の医療機関																				
2	岡田病院	その他	○	○	○	○	○	○									5.0	0.84	22.8	908
3	齋木病院	その他	○	○	○	○		○									7.8	0.85	34.1	210
4	俵山病院	その他	○	○	○	○											3.9	0.87	524.1	

No	病床数 (2017年度病床機能報告)															2025年における役割										議論の状況	No
	病床数 (2017年度病床機能報告)							2025年における役割								病床数 (2025年の予定)											
	合計	高度急性期	急性期	回復期	慢性期	休棟中等	非稼働	がん	脳卒中	心血管疾患	糖尿病	精神疾患	救急	災害	へき地	周産期	小児	在宅	合計	高度急性期	急性期	回復期	慢性期	休棟・廃止等	介護保険施設等へ移行		
	301	0	210	38	53	0	0												297	0	204	40	53	4	0	合意済	1
	331	0	179	0	152	0	0												148	0	88	12	48	0	0	合意済	2
	148	0	100	0	48	0	0					○							90	0	46	0	44	0	0	合意済	3
	90	0	46	0	44	0	0					○							0	0	0	0	0	0	0	合意済	4
	60	0	0	0	60	0	0												0	0	0	0	0	0	50	合意済	

# 山口県 救構想区域における公立・公的病院等を中心とした機能分化・連携の状況

## ○地理の概要

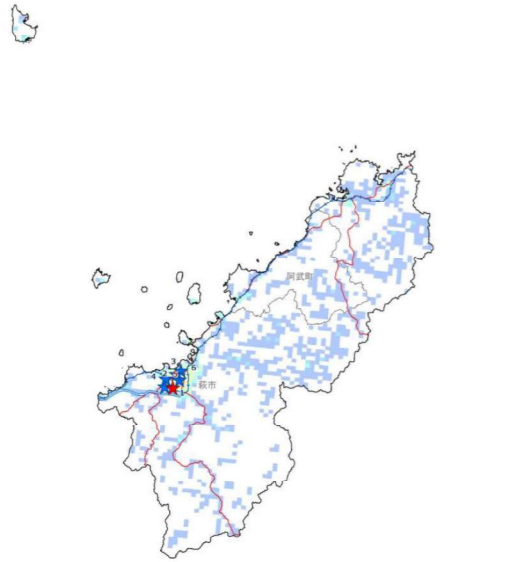

## ○人口の推移

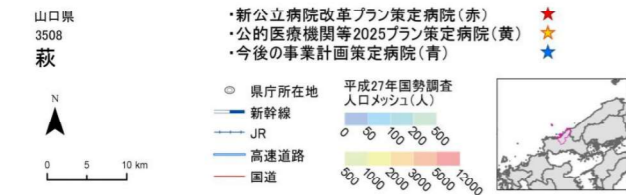
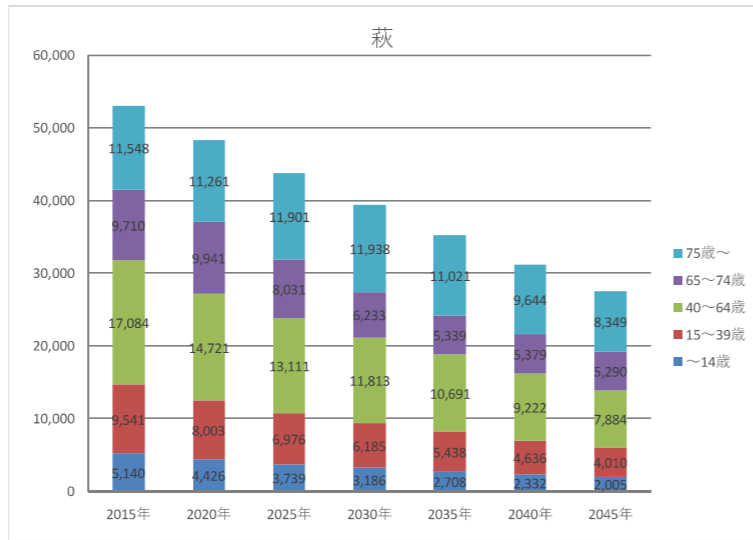

## ○基本情報

時点	人口	高齢化率	一般病院数	有床診療所数	一般病床数と療養病床数の合計	病床利用率 (病院のみ)		医療施設従事医師数	流入入院患者割合	流出入院患者割合
						一般病床	療養病床			
2014年度	55,235	38.4	6	6	909	79.6	96.6	88	10.0	30.8
2016年度	53,279	40.5	6	5	902	75.8	93.2	91	-	-
2025年度	43,758	45.6	-	-	-	-	-	-	-	-

## ○公立・公的病院等の病床数と「将来の病床数の必要量」との単純な比較 (2019年3月末時点)

		合計	高度	急性	回復	慢性	休棟中等
2025年の病床数の必要量 ①		615	24	178	181	232	
2017年の病床数	公立・公的病院等 ②	100	0	100	0	0	0
	その他の医療機関 ③	796	0	259	15	522	0
	全医療機関 ④ (②+③)	896	0	359	15	522	0
2025年と2017年の比較							
2017年の公立・公的病院等の病床数 ② / 2025年の病床数 ①		16%	0%	56%	0%	0%	
2017年の全医療機関の病床数 ④ / 2025年の病床数 ①		146%	0%	202%	8%	225%	

## ○再編・統合協議事例なし

## ○個別の医療機関ごとの具体的対応方針の協議の状況 (2019年3月末時点)

No	病院名	設置主体	現状													救急車受入件数	No			
			第7次医療計画における役割								2017年度									
			がん	脳卒中	心血管疾患	糖尿病	精神疾患	救急	災害	へき地	周産期	小児	在宅	医師数	病床稼働率			平均在棟日数		
公立・公的病院等																				
5	萩市民病院	公立	○	○	○	○	○	○	○	○	○	○	○	○	○	17.6	0.75	11.6	744	
その他の医療機関																				
1	都志見病院	その他	○	○	○	○	○	○	○	○	○	○	○	○	○	20.7	0.69	23.0	851	
2	萩慈生病院	その他	○	○	○	○	○	○	○	○	○	○	○	○	○	5.1	0.99	409.0	1	
3	玉木病院	その他	○	○	○	○	○	○	○	○	○	○	○	○	○	6.3	0.96	61.8	524	
4	全真会病院	その他	○	○	○	○	○	○	○	○	○	○	○	○	○	4.8	0.92	260.7	4	
6	萩むらた病院	その他	○	○	○	○	○	○	○	○	○	○	○	○	○	5.0	0.99	33.1	265	

No	病床数 (2017年度病床機能報告)														具体的対応方針											No		
	病床数 (2017年度病床機能報告)							2025年における役割							病床数 (2025年の予定)						議論の状況							
	合計	高度急性期	急性期	回復期	慢性期	休棟中等	非稼働	がん	脳卒中	心血管疾患	糖尿病	精神疾患	救急	災害	へき地	周産期	小児	在宅	合計	高度急性期		急性期	回復期	慢性期	休棟・廃止等		介護保険施設等へ移行	
	100	0	100	0	0	0	0												100	0	100	0	0	0	0	0	合意済	5
	796	0	259	15	522	0	0												205	0	118	57	30	0	0	合意済	1	
	234	0	175	0	59	0	0												144	0	0	0	144	0	40	合意済	2	
	184	0	0	0	184	0	0												151	0	40	0	111	0	0	合意済	3	
	151	0	40	0	111	0	0												54	0	0	0	54	0	54	合意済	4	
	108	0	0	0	108	0	0												76	0	16	0	60	0	0	合意済	6	

# 徳島県 東部構想区域における公立・公的病院等を中心とした機能分化・連携の状況

## ○地理の概要

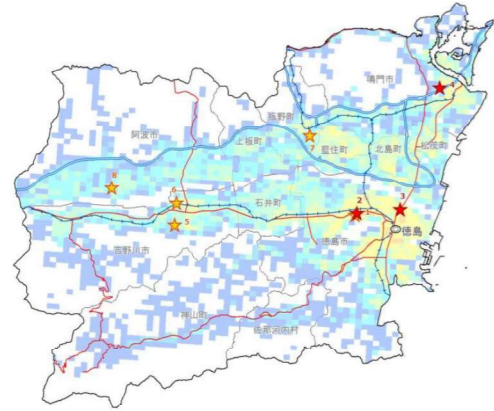

## ○人口の推移

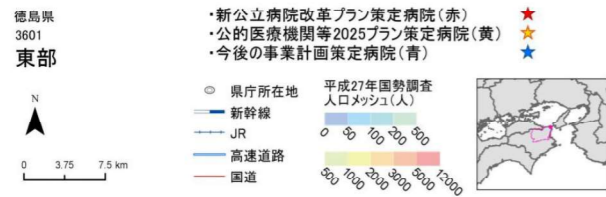
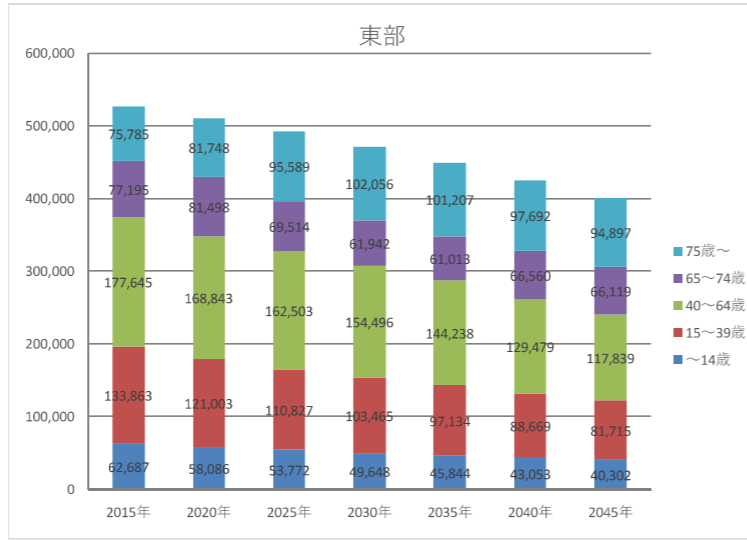

## ○基本情報

時点	人口	高齢化率	一般病院数	有床診療所数	一般病床数と療養病床数の合計	病床利用率(病院のみ)		医療施設従事医師数	流入入院患者割合	流出入院患者割合
						一般病床	療養病床			
2014年度	535,571	27.5	64	105	9,331	76.7	89.4	1,782	19.1	5.3
2016年度	530,479	29.1	65	101	9,395	76.1	86.5	1,836	-	-
2025年度	492,205	33.5	-	-	-	-	-	-	-	-

## ○公立・公的病院等の病床数と「将来の病床数の必要量」との単純な比較(2019年3月末時点)

		合計	高度	急性	回復	慢性	休棟中等
2025年の病床数の必要量 ①		6,123	492	1,605	2,080	1,946	
2017年の病床数	公立・公的病院等 ②	2,642	804	1,168	162	480	28
	その他の医療機関 ③	6,221	5	1,438	1,450	3,154	174
	全医療機関 ④ (②+③)	8,863	809	2,606	1,612	3,634	202
2025年と2017年の比較		2017年の公立・公的病院等の病床数 ② / 2025年の病床数 ①	43%	163%	73%	8%	25%
		2017年の全医療機関の病床数 ④ / 2025年の病床数 ①	145%	164%	162%	78%	187%

## ○再編・統合協議事例あり(対象医療機関：国立病院機構東徳島医療センター、国立病院機構徳島病院)

## ○個別の医療機関ごとの具体的対応方針の協議の状況(2019年3月末時点)

No	病院名	設置主体	現状													救急車受入件数					
			第7次医療計画における役割									2017年度									
			がん	脳卒中	心血管疾患	糖尿病	精神疾患	救急	災害	へき地	周産期	小児	在宅	医師数	病床稼働率		平均在棟日数				
公立・公的病院等																					
1	徳島大学病院	公的等	○	○	○	○	○	○	○	○	○	○	○	○	○	○	○	425.1	0.84	11.5	539
2	県立中央病院	公立	○	○	○	○	○	○	○	○	○	○	○	○	○	○	○	147.9	0.82	7.8	5,081
3	徳島市民病院	公立	○	○	○	○	○	○	○	○	○	○	○	○	○	○	○	79.8	0.63	7.8	2,369
4	徳島県鳴門病院	公立	○	○	○	○	○	○	○	○	○	○	○	○	○	○	○	53.5	0.75	11.5	2,346
5	独立行政法人国立病院機構徳島病院	公的等				○						○	○				17.2	0.80	203.2	14	
6	徳島県厚生農業協同組合連合会吉野川医療センター	公的等	○	○	○	○	○	○	○	○	○	○	○	○	○	○	○	47.8	0.91	12.2	2,511
7	独立行政法人国立病院機構東徳島医療センター	公的等	○			○											20.2	0.85	44.7	162	
8	阿波病院	公的等	○	○	○	○	○	○	○	○	○	○	○	○	○	○	○	10.8	0.62	24.7	173
その他の医療機関																					

No	病床数 (2017年度病床機能報告)																2025年における役割										議論の状況	No
	病床数							2025年における役割									病床数 (2025年の予定)											
	合計	高度急性期	急性期	回復期	慢性期	休棟中等	非稼働	がん	脳卒中	心血管疾患	糖尿病	精神疾患	救急	災害	へき地	周産期	小児	在宅	合計	高度急性期	急性期	回復期	慢性期	休棟・廃止等	介護保険施設等へ移行			
	2,642	804	1,168	162	480	28	28												643	377	266	0	0	0	0	0	合意済	1
	390	141	249	0	0	0	0	○				○	○	○	○	○	○		390	141	249	0	0	0	0	0	合意済	2
	339	14	257	44	24	0	0	○				○	○	○	○	○	○		335	14	257	40	24	0	0	0	合意済	3
	307	6	273	0	0	28	28	○			○	○	○	○	○	○	○		307	40	267	0	0	0	0	0	合意済	4
	300	0	0	0	300	0	0																				協議中	5
	290	0	290	0	0	0	0	○	○	○	○	○	○	○	○	○	○		290	0	290	0	0	0	0	0	合意済	6
	256	0	40	60	156	0	0												456	0	40	60	356	0	0	0	協議中	7
	117	0	59	58	0	0	0	○	○	○	○	○	○	○	○	○	○		96	0	36	60	0	37	0	0	合意済	8
	6,221	5	1,438	1,450	3,154	174	161																					

# 徳島県 南部構想区域における公立・公的病院等を中心とした機能分化・連携の状況

## ○地理の概要

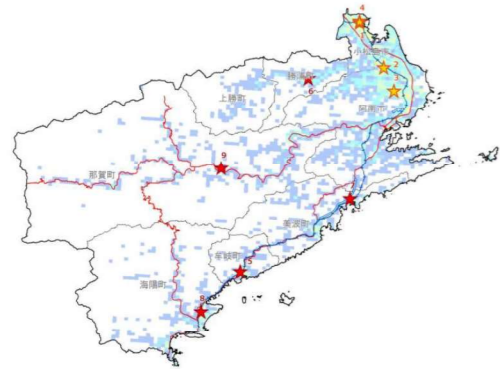

## ○人口の推移

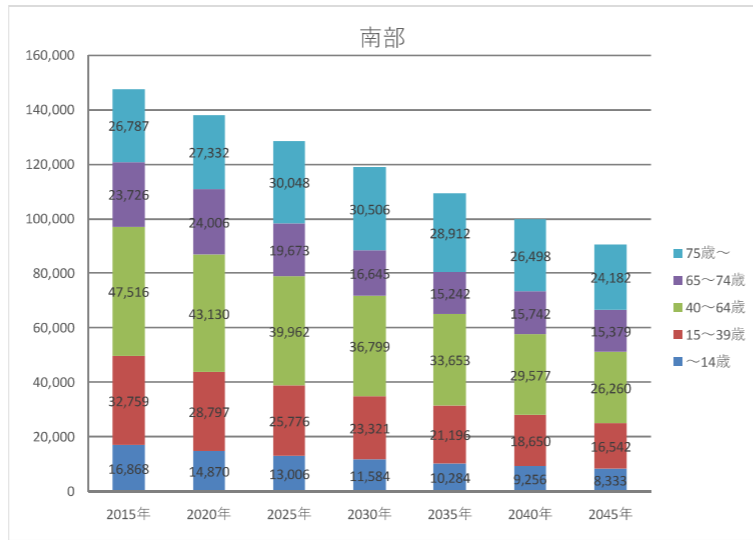

## ○基本情報

時点	人口	高齢化率	一般病院数	有床診療所数	一般病床数と療養病床数の合計	病床利用率(病院のみ)		医療施設従事医師数	流入入院患者割合	流出入院患者割合
						一般病床	療養病床			
2014年度	155,433	32.8	19	10	2,268	71.8	84.8	374	15.8	38.5
2016年度	151,329	34.4	18	7	2,194	70.5	82	374	-	-
2025年度	128,465	38.7	-	-	-	-	-	-	-	-

## ○公立・公的病院等の病床数と「将来の病床数の必要量」との単純な比較(2019年3月末時点)

		合計	高度	急性	回復	慢性	休棟中等
2025年の病床数の必要量 ①		1,863	179	514	613	557	
2017年の病床数	公立・公的病院等 ②	1,385	405	544	100	240	96
	その他の医療機関 ③	718	0	102	149	457	10
	全医療機関 ④ (②+③)	2,103	405	646	249	697	106
2025年と2017年の比較		74%	226%	106%	16%	43%	
		113%	226%	126%	41%	125%	

## ○再編・統合協議事例あり(対象医療機関：阿南中央病院、阿南共栄病院)

## ○個別の医療機関ごとの具体的対応方針の協議の状況(2019年3月末時点)

No	病院名	設置主体	現状													救急車受入件数				
			第7次医療計画における役割								2017年度									
			がん	脳卒中	心血管疾患	糖尿病	精神疾患	救急	災害	へき地	周産期	小児	在宅	医師数	病床稼働率		平均在棟日数			
公立・公的病院等																				
1	徳島赤十字病院	公的等	○	○	○	○	○	○	○	○	○	○	○	○	○	○	158.6	0.98	7.7	5,441
2	阿南共栄病院	公的等	○	○	○	○	○	○	○	○	○	○	○	○	○	○	39.3	0.62	15.7	1,806
3	阿南医師会中央病院	公的等	○		○	○		○	○							15.5	0.60	23.4	250	
4	徳島赤十字ひのみね総合療育センター	公的等									○	○				9.8	0.98	1,016.1		
5	徳島県立海部病院	公立	○	○	○	○		○	○	○						11.8	0.66	17.6	955	
6	国民健康保険勝浦病院	公立		○	○	○		○								5.1	0.60	35.6	97	
7	美波町国民健康保険美波病院	公立		○	○	○		○	○							5.8	0.59	21.8	145	
8	海陽町国民健康保険海南病院	公立		○	○			○	○							4.1	0.48	22.4	43	
9	那賀町立上那賀病院	公立		○	○	○			○	○						5.4	0.72	16.9	217	
その他の医療機関																				

No	病床数 (2017年度病床機能報告)																具体的対応方針										No	
	病床数 (2017年度病床機能報告)							2025年における役割									病床数 (2025年の予定)											
	合計	高度急性期	急性期	回復期	慢性期	休棟中等	非稼働	がん	脳卒中	心血管疾患	糖尿病	精神疾患	救急	災害	へき地	周産期	小児	在宅	合計	高度急性期	急性期	回復期	慢性期	休棟・廃止等	介護保険施設等へ移行	議論の状況		
1	1,385	405	544	100	240	96	96											405	160	245	0	0	0	0	0	0	合意済	1
2	405	405	0	0	0	0	0	○	○	○								0	0	0	0	0	0	343	0	0	合意済	2
3	343	0	237	40	0	66	66											0	0	0	0	0	0	0	0	0	合意済	3
4	200	0	60	60	50	30	30	○										348	0	278	70	0	0	0	50	0	合意済	4
5	140	0	0	0	140	0	0											144	0	0	0	144	0	0	0	0	合意済	5
6	102	0	102	0	0	0	0	○										102	0	50	52	0	0	0	0	0	合意済	6
7	60	0	60	0	0	0	0											50	0	25	20	5	0	0	0	0	合意済	7
8	50	0	0	0	50	0	0											50	0	0	50	0	0	0	0	0	合意済	8
9	45	0	45	0	0	0	0											45	0	45	0	0	0	0	0	0	合意済	9
10	40	0	40	0	0	0	0											26	0	20	6	0	14	0	0	0	合意済	9
11	718	0	102	149	457	10	10																					

# 徳島県 西部構想区域における公立・公的病院等を中心とした機能分化・連携の状況

## ○地理の概要

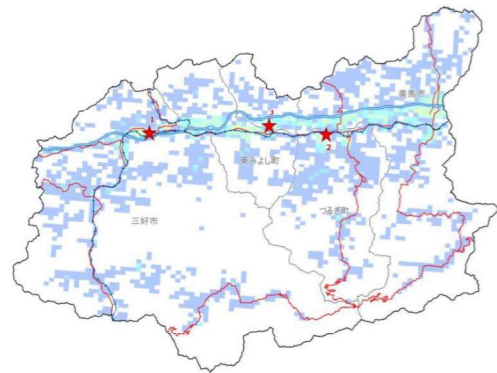

## ○人口の推移

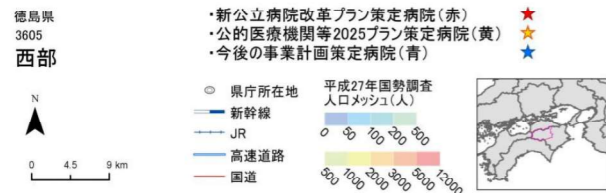
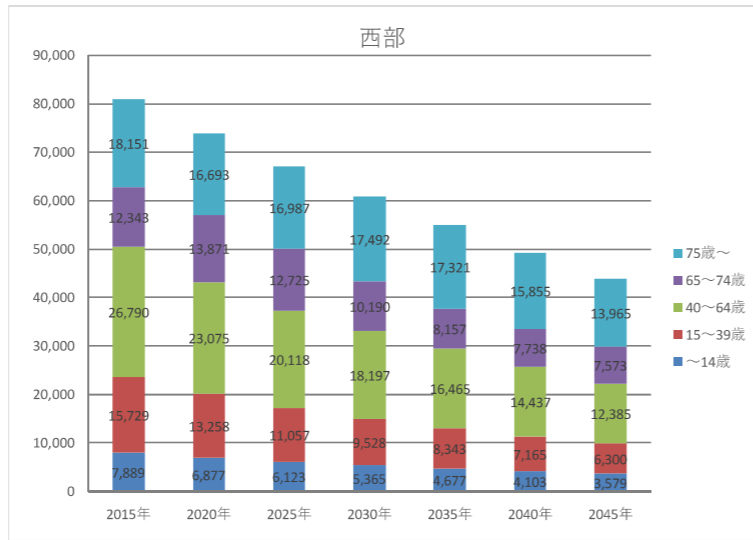

## ○個別の医療機関ごとの具体的対応方針の協議の状況(2019年3月末時点)

No	病院名	設置主体	現状													救急車受入件数			
			第7次医療計画における役割									2017年度							
			がん	脳卒中	心血管疾患	糖尿病	精神疾患	救急	災害	へき地	周産期	小児	在宅	医師数	病床稼働率		平均在棟日数		
公立・公的病院等																			
1	徳島県立三好病院	公立	○	○	○	○	○	○	○	○	○	○	○	○	○	30.1	0.68	12.2	1,841
2	つるぎ町立半田病院	公立	○	○	○	○	○	○	○	○	○	○	○	○	○	20.1	0.86	14.8	480
3	三好市国民健康保険市立三野病院	公立	○	○	○	○	○	○	○	○	○	○	○	○	○	3.0	0.86	37.6	61
その他の医療機関																			

## ○基本情報

時点	人口	高齢化率	一般病院数	有床診療所数	一般病床数と療養病床数の合計	病床利用率(病院のみ)		医療施設従事医師数	流入入院患者割合	流出入院患者割合
						一般病床	療養病床			
2014年度	85,563	35.7	15	16	1,407	75.1	89.7	161	6.7	26.3
2016年度	82,405	37.5	14	15	1,366	72.6	91.6	159	-	-
2025年度	67,010	44.3	-	-	-	-	-	-	-	-

## ○公立・公的病院等の病床数と「将来の病床数の必要量」との単純な比較(2019年3月末時点)

		合計	高度	急性	回復	慢性	休棟中等
2025年の病床数の必要量 ①		1,008	47	274	310	377	
2017年の病床数	公立・公的病院等 ②	386	10	275	60	0	41
	その他の医療機関 ③	937	0	67	216	635	19
	全医療機関 ④ (②+③)	1,323	10	342	276	635	60
2025年と2017年の比較		2017年の公立・公的病院等の病床数 ② / 2025年の病床数 ①	38%	21%	100%	19%	0%
		2017年の全医療機関の病床数 ④ / 2025年の病床数 ①	131%	21%	125%	89%	168%

## ○再編・統合協議事例なし

		具体的対応方針																	議論の状況	No						
病床数(2017年度病床機能報告)							2025年における役割							病床数(2025年の予定)												
合計	高度急性期	急性期	回復期	慢性期	休棟中等	非稼働	がん	脳卒中	心血管疾患	糖尿病	精神疾患	救急	災害	へき地	周産期	小児	在宅	合計			高度急性期	急性期	回復期	慢性期	休棟・廃止等	介護保険施設等へ移行
386	10	275	60	0	41	41																				
206	10	155	0	0	41	41	○					○	○	○	○	○	○	206	45	113	48	0	0	0	合意済	1
120	0	120	0	0	0	0				○		○	○	○	○	○		120	0	112	8	0	0	0	合意済	2
60	0	0	60	0	0	0																			協議中	3
937	0	67	216	635	19	19																				

# 香川県 小豆構想区域における公立・公的病院等を中心とした機能分化・連携の状況

## ○地理の概要



## ○人口の推移

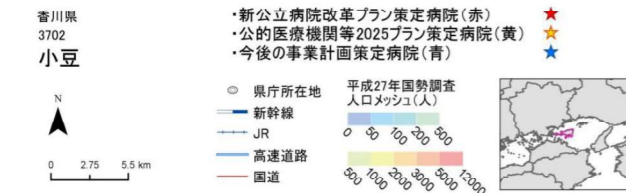
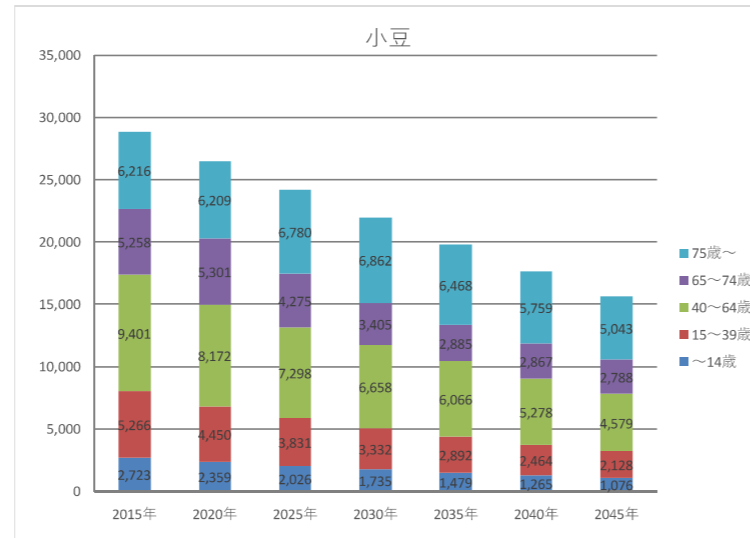

## ○基本情報

時点	人口	高齢化率	一般病院数	有床診療所数	一般病床数と療養病床数の合計	病床利用率(病院のみ)		医療施設従事医師数	流入入院患者割合	流出入院患者割合
						一般病床	療養病床			
2014年度	30,694	37.7	4	0	385	50	61.4	40	25.0	50.0
2016年度	29,742	39.8	3	0	312	63.9	67.4	45	-	-
2025年度	24,210	45.7	-	-	-	-	-	-	-	-

## ○公立・公的病院等の病床数と「将来の病床数の必要量」との単純な比較(2019年3月末時点)

	合計	高度	急性	回復	慢性	休棟中等
2025年の病床数の必要量 ①	258	0	83	102	73	
2017年の病床数	公立・公的病院等 ②	225	0	185	0	40
	その他の医療機関 ③	87	0	0	0	87
	全医療機関 ④ (②+③)	312	0	185	0	127
2025年と2017年の比較	2017年の公立・公的病院等の病床数 ② / 2025年の病床数 ①	87%	-	223%	0%	55%
	2017年の全医療機関の病床数 ④ / 2025年の病床数 ①	121%	-	223%	0%	174%

## ○再編・統合協議事例なし

## ○個別の医療機関ごとの具体的対応方針の協議の状況(2019年3月末時点)

No	病院名	設置主体	現状											救急車受入件数					
			第7次医療計画における役割							2017年度									
			がん	脳卒中	心血管疾患	糖尿病	精神疾患	救急	災害	へき地	周産期	小児	在宅		医師数	病床稼働率	平均在棟日数		
公立・公的病院等																			
1	小豆島中央病院	公立														30.8	0.63	16.7	1,020
その他の医療機関																			

No	具体的対応方針																	議論の状況	No								
	病床数(2017年度病床機能報告)							2025年における役割							病床数(2025年の予定)												
	合計	高度急性期	急性期	回復期	慢性期	休棟中等	非稼働	がん	脳卒中	心血管疾患	糖尿病	精神疾患	救急	災害	へき地	周産期	小児			在宅	合計	高度急性期	急性期	回復期	慢性期	休棟・廃止等	介護保険施設等へ移行
	225	0	185	0	40	0	0												225	0	144	41	40	0	0	合意済	1
	87	0	0	0	87	0	0																				



# 香川県 西部構想区域における公立・公的病院等を中心とした機能分化・連携の状況

## ○地理の概要

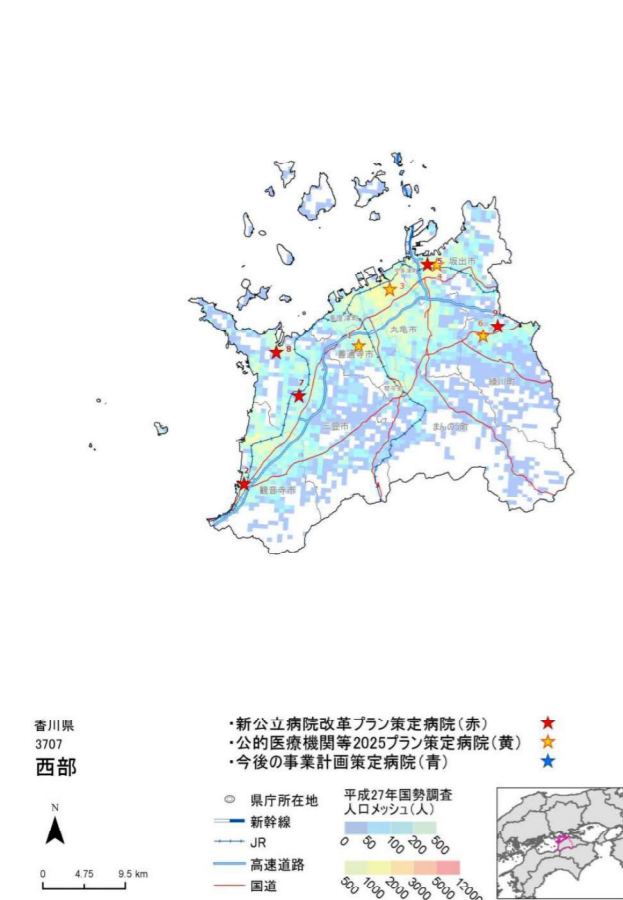

## ○人口の推移

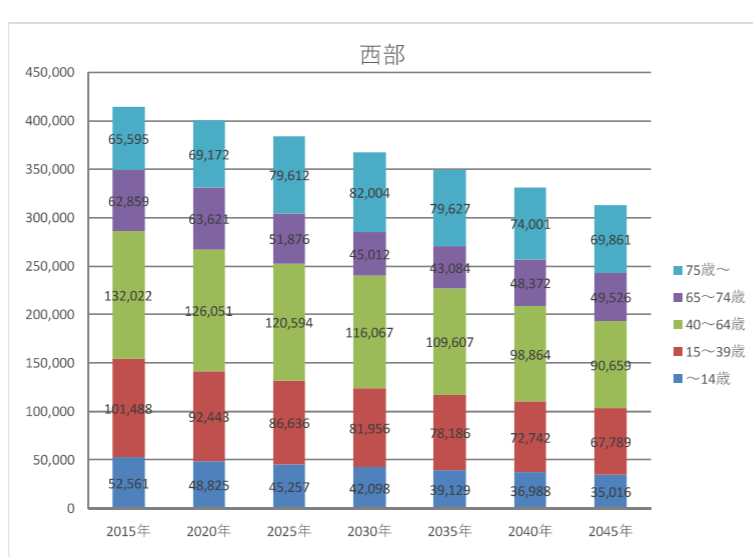

## ○基本情報

時点	人口	高齢化率	一般病院数	有床診療所数	一般病床数と療養病床数の合計	病床利用率(病院のみ)		医療施設従事医師数	流入入院患者割合	流出入院患者割合
						一般病床	療養病床			
2014年度	429,102	29.5	37	46	6,023	-	-	956	10.3	8.8
2016年度	424,850	30.6	38	40	5,928	-	-	969	-	-
2025年度	383,975	34.2	-	-	-	-	-	-	-	-

## ○公立・公的病院等の病床数と「将来の病床数の必要量」との単純な比較(2019年3月末時点)

		合計	高度	急性	回復	慢性	休棟中等
2025年の病床数の必要量 ①		4,603	439	1,450	1,596	1,118	
2017年の病床数	公立・公的病院等 ②	2,664	128	1,741	326	381	88
	その他の医療機関 ③	2,937	0	919	530	1,405	83
	全医療機関 ④ (②+③)	5,601	128	2,660	856	1,786	171
2025年と2017年の比較		2017年の公立・公的病院等の病床数 ② / 2025年の病床数 ①	58%	29%	120%	20%	34%
		2017年の全医療機関の病床数 ④ / 2025年の病床数 ①	122%	29%	183%	54%	160%

## ○再編・統合協議事例なし

## ○個別の医療機関ごとの具体的対応方針の協議の状況(2019年3月末時点)

No	病院名	設置主体	現状											2017年度				救急車受入件数		
			第7次医療計画における役割											医師数	病床稼働率	平均在棟日数				
			がん	脳卒中	心血管疾患	糖尿病	精神疾患	救急	災害	へき地	周産期	小児	在宅							
公立・公的病院等																				
1	独立行政法人国立病院機構四国こどもとおとなの医療センター	公的等	○	○	○	○	○	○	○	○	○	○	○	○	○	○	100.1	0.84	15.5	4,245
2	三豊総合病院	公立	○	○	○	○		○	○	○		○	○			97.7	0.83	11.7	2,449	
3	独立行政法人労働者健康安全機構香川労災病院	公的等	○	○		○		○	○	○			○			83.0	0.94	11.6	3,486	
4	社会医療法人財団大樹会総合病院国生病院	公的等		○	○	○		○	○				○			58.4	0.75	11.5	2,629	
5	坂出市立病院	公立			○	○		○	○	○			○			46.9	0.67	9.8	1,538	
6	香川県厚生農業協同組合連合会金港宮総合病院	公的等		○				○	○	○						28.3	0.79	15.4	1,122	
7	三豊市立西香川病院	公立					○									7.8	0.49	78.7	2	
8	三豊市立永康病院	公立					○	○	○	○						8.2	0.46	46.9	185	
9	綾川町国民健康保険 陶病院	公立				○				○				○		10.1	0.80	17.1	134	
その他の医療機関																				

No	病床数 (2017年度病床機能報告)															2025年における役割											議論の状況	No
	病床数 (2017年度病床機能報告)							2025年における役割								病床数 (2025年の予定)												
	合計	高度急性期	急性期	回復期	慢性期	休棟中等	非稼働	がん	脳卒中	心血管疾患	糖尿病	精神疾患	救急	災害	へき地	周産期	小児	在宅	合計	高度急性期	急性期	回復期	慢性期	休棟・廃止等	介護保険施設等へ移行			
	2,664	128	1,741	326	381	88	88												667	132	270	50	215	0	0	合意済	1	
	667	52	350	50	215	0	0	○	○	○	○	○	○	○	○	○	○	○	458	20	391	47	0	20	0	合意済	2	
	478	20	411	47	0	0	0	○	○	○	○	○	○	○	○	○	○	○	404	16	388	0	0	0	0	合意済	3	
	404	16	388	0	0	0	0	○	○	○	○	○	○	○	○	○	○	○	347	24	281	42	0	4	0	合意済	4	
	351	24	281	0	0	46	46	○	○	○	○	○	○	○	○	○	○	○	194	16	178	0	0	0	0	合意済	5	
	194	16	178	0	0	0	0	○	○	○	○	○	○	○	○	○	○	○	191	0	102	89	0	0	0	合意済	6	
	187	0	98	89	0	0	0	○	○	○	○	○	○	○	○	○	○	○	90	0	60	30	0	0	0	合意済	7	
	180	0	0	90	90	0	0					○							90	0	0	50	40	50	0	合意済	8	
	140	0	0	50	48	42	42	○	○	○	○	○	○	○	○	○	○	○	63	0	0	35	28	0	0	合意済	9	
	63	0	35	0	28	0	0							○					63	0	0	35	28	0	0	合意済	9	
	2,937	0	919	530	1,405	83	65																					



# 愛媛県 宇摩構想区域における公立・公的病院等を中心とした機能分化・連携の状況

## ○地理の概要

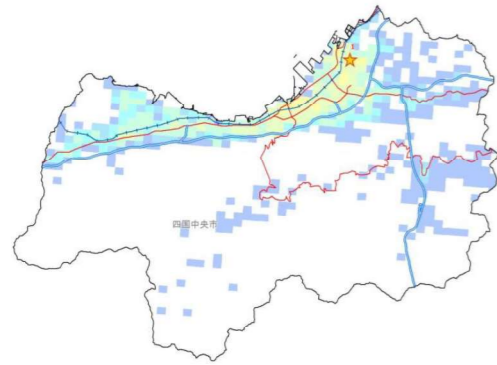

## ○人口の推移

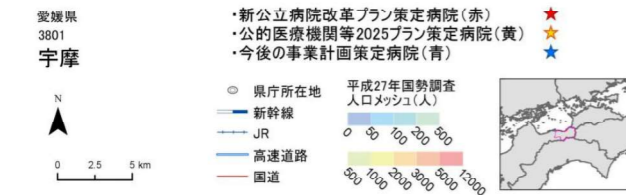
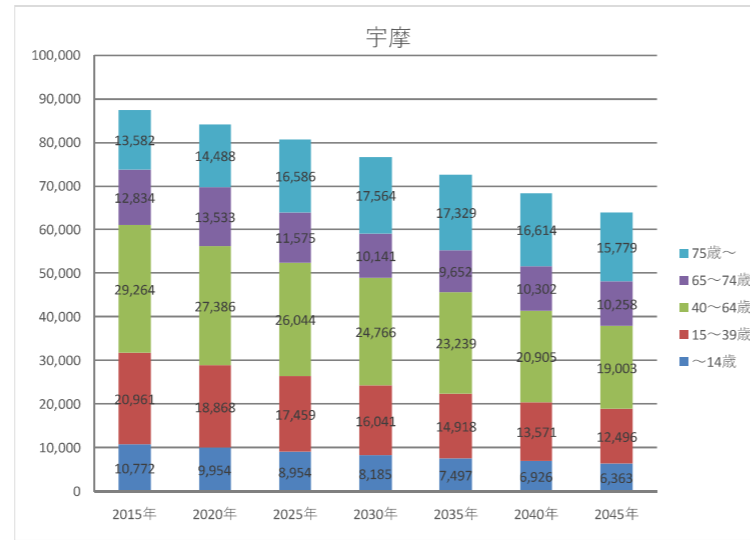

## ○基本情報

時点	人口	高齢化率	一般病院数	有床診療所数	一般病床数と療養病床数の合計	病床利用率 (病院のみ)		医療施設従事医師数	流入入院患者割合	流出入院患者割合
						一般病床	療養病床			
2014年度	90,977	28.7	9	9	1,157	58.2	88.4	156	10.0	30.8
2016年度	89,470	30.2	9	8	1,140	60.6	85.8	145	-	-
2025年度	80,618	34.9	-	-	-	-	-	-	-	-

## ○公立・公的病院等の病床数と「将来の病床数の必要量」との単純な比較 (2019年3月末時点)

		合計	高度	急性	回復	慢性	休棟中等
2025年の病床数の必要量 ①		879	51	317	294	217	
2017年の病床数	公立・公的病院等 ②	229	0	229	0	0	0
	その他の医療機関 ③	824	10	259	152	323	80
	全医療機関 ④ (②+③)	1,053	10	488	152	323	80
2025年と2017年の比較		2017年の公立・公的病院等の病床数 ② / 2025年の病床数 ①	26%	0%	72%	0%	0%
		2017年の全医療機関の病床数 ④ / 2025年の病床数 ①	120%	20%	154%	52%	149%

## ○再編・統合協議事例なし

## ○個別の医療機関ごとの具体的対応方針の協議の状況 (2019年3月末時点)

No	病院名	設置主体	現状													救急車受入件数			
			第7次医療計画における役割									2017年度							
			がん	脳卒中	心血管疾患	糖尿病	精神疾患	救急	災害	へき地	周産期	小児	在宅	医師数	病床稼働率		平均在棟日数		
公立・公的病院等																			
1	公立学校共済組合四国中央病院	公的等	○	○	○	○	○	○	○	○	○	○	○	○	○	36.4	0.59	10.6	934
その他の医療機関																			

病床数 (2017年度病床機能報告)		2025年における役割														病床数 (2025年の予定)		議論の状況	No							
合計	高度急性期	急性期	回復期	慢性期	休棟中等	非稼働	がん	脳卒中	心血管疾患	糖尿病	精神疾患	救急	災害	へき地	周産期	小児	在宅			合計	高度急性期	急性期	回復期	慢性期	休棟・廃止等	介護保険施設等へ移行
229	0	229	0	0	0	0												229	52	177	0	0	0	0	協議中	1
824	10	259	152	323	80	70																				

# 愛媛県 新居浜・西条構想区域における公立・公的病院等を中心とした機能分化・連携の状況

## ○地理の概要

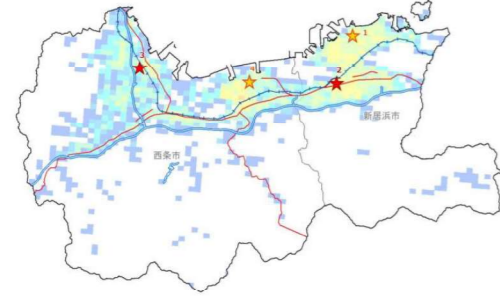

## ○人口の推移

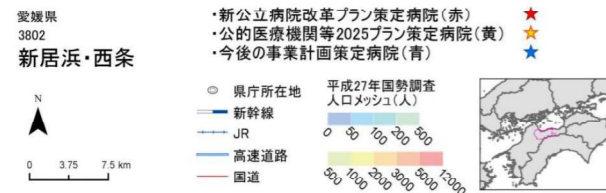
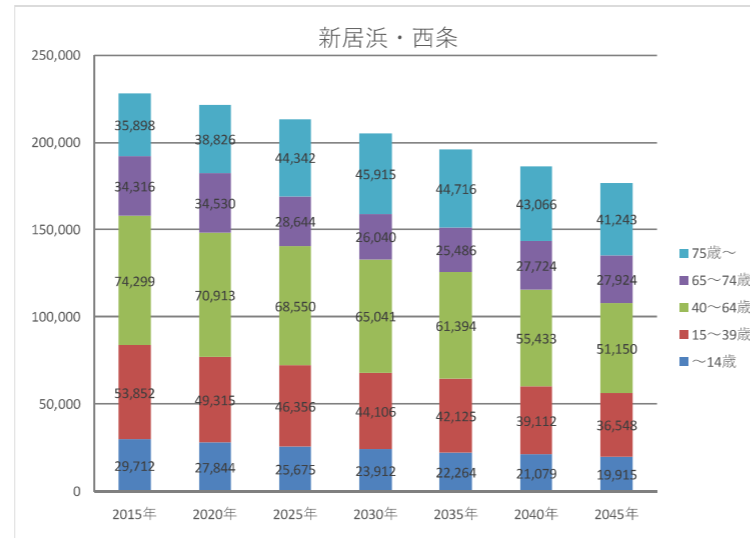

## ○基本情報

時点	人口	高齢化率	一般病院数	有床診療所数	一般病床数と療養病床数の合計	病床利用率(病院のみ)		医療施設従事医師数	流入入院患者割合	流出入院患者割合
						一般病床	療養病床			
2014年度	236,289	29.3	19	18	3,244	64.8	92.5	448	9.7	15.2
2016年度	233,256	30.7	19	17	3,219	63.8	87.4	446	-	-
2025年度	213,567	34.2	-	-	-	-	-	-	-	-

## ○公立・公的病院等の病床数と「将来の病床数の必要量」との単純な比較(2019年3月末時点)

		合計	高度	急性	回復	慢性	休棟中等
2025年の病床数の必要量 ①		2,347	196	826	677	648	
2017年の病床数	公立・公的病院等 ②	925	38	604	112	0	171
	その他の医療機関 ③	2,192	6	961	318	843	64
	全医療機関 ④ (②+③)	3,117	44	1,565	430	843	235
2025年と2017年の比較	2017年の公立・公的病院等の病床数 ② / 2025年の病床数 ①	39%	19%	73%	17%	0%	
	2017年の全医療機関の病床数 ④ / 2025年の病床数 ①	133%	22%	189%	64%	130%	

## ○再編・統合協議事例なし

## ○個別の医療機関ごとの具体的対応方針の協議の状況(2019年3月末時点)

No	病院名	設置主体	現状													救急車受入件数					
			第7次医療計画における役割									2017年度									
			がん	脳卒中	心血管疾患	糖尿病	精神疾患	救急	災害	へき地	周産期	小児	在宅	医師数	病床稼働率		平均在棟日数				
公立・公的病院等																					
1	独立行政法人労働者健康安全保障機構愛媛労災病院	公的等	○	○	○	○	○	○	○	○	○	○	○	○	○	○	○	27.5	0.56	12.8	972
2	愛媛県立新居浜病院	公立		○	○	○		○	○	○	○	○	○	○	○	○	○	49.5	0.64	9.1	1,680
3	西条市立周桑病院	公立		○			○	○	○								○	15.1	0.47	19.0	629
4	社会福祉法人恩賜財団済生会 西条病院	公的等	○	○	○		○	○									○	27.1	0.89	13.5	1,099
その他の医療機関																					

No	病床数 (2017年度病床機能報告)																2025年における役割										議論の状況	No
	病床数 (2017年度病床機能報告)							2025年における役割									病床数 (2025年の予定)											
	合計	高度急性期	急性期	回復期	慢性期	休棟中等	非稼働	がん	脳卒中	心血管疾患	糖尿病	精神疾患	救急	災害	へき地	周産期	小児	在宅	合計	高度急性期	急性期	回復期	慢性期	休棟・廃止等	介護保険施設等へ移行			
	925	38	604	112	0	171	171																					
1	300	4	170	38	0	88	88	○	○			○					○	199	4	157	38	0	0	0	0	0	合意済	1
2	290	30	260	0	0	0	0	○	○			○	○		○	○		235	32	203	0	0	0	0	0	0	合意済	2
3	185	0	52	50	0	83	83					○	○				○	181	0	60	121	0	4	0	0	0	合意済	3
4	150	4	122	24	0	0	0	○				○	○	○				150	4	122	24	0	0	0	0	0	合意済	4
	2,192	6	961	318	843	64	64																					

# 愛媛県 今治構想区域における公立・公的病院等を中心とした機能分化・連携の状況

## ○地理の概要

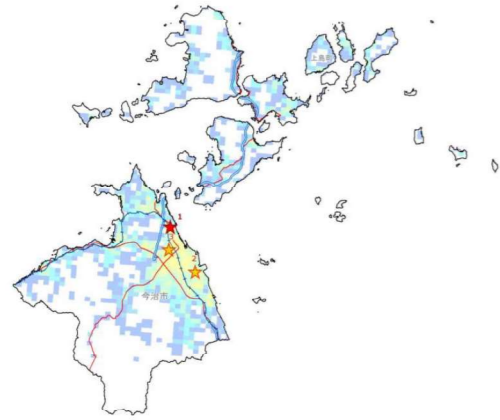

## ○人口の推移

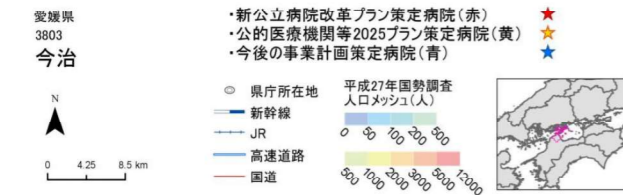
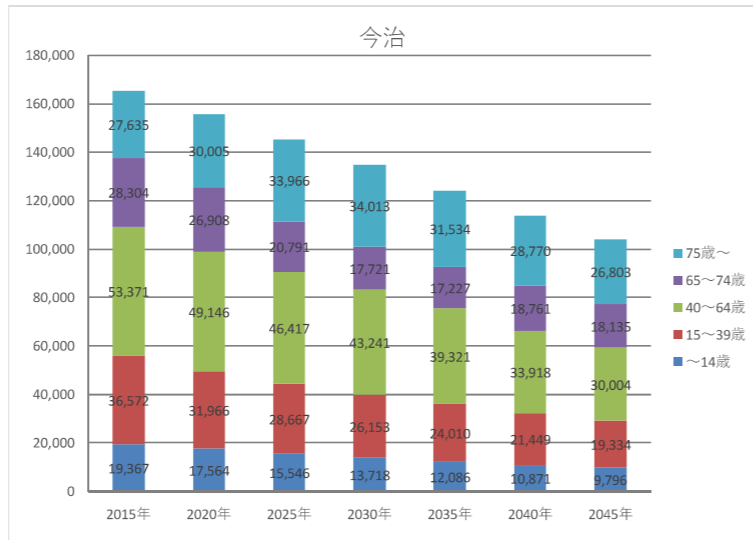

## ○基本情報

時点	人口	高齢化率	一般病院数	有床診療所数	一般病床数と療養病床数の合計	病床利用率 (病院のみ)		医療施設従事医師数	流入入院患者割合	流出入院患者割合
						一般病床	療養病床			
2014年度	173,436	32.3	29	26	2,453	80.3	91.4	312	9.5	20.8
2016年度	170,702	33.8	29	25	2,431	79.7	89.3	310	-	-
2025年度	145,387	37.7	-	-	-	-	-	-	-	-

## ○公立・公的病院等の病床数と「将来の病床数の必要量」との単純な比較 (2019年3月末時点)

		合計	高度	急性	回復	慢性	休棟中等
2025年の病床数の必要量 ①		1,939	119	682	708	430	
2017年の病床数	公立・公的病院等 ②	491	23	438	30	0	0
	その他の医療機関 ③	1,839	0	962	146	695	36
	全医療機関 ④ (②+③)	2,330	23	1,400	176	695	36
2025年と2017年の比較		2017年の公立・公的病院等の病床数 ② / 2025年の病床数 ①	25%	19%	64%	4%	0%
		2017年の全医療機関の病床数 ④ / 2025年の病床数 ①	120%	19%	205%	25%	162%

## ○再編・統合協議事例なし

## ○個別の医療機関ごとの具体的対応方針の協議の状況 (2019年3月末時点)

No	病院名	設置主体	現状													救急車受入件数	No				
			第7次医療計画における役割									2017年度									
			がん	脳卒中	心血管疾患	糖尿病	精神疾患	救急	災害	へき地	周産期	小児	在宅	医師数	病床稼働率			平均在棟日数			
公立・公的病院等																					
1	愛媛県立今治病院	公立		○	○	○	○	○	○	○	○	○	○	○	○	○	43.8	0.72	10.9	1,236	
2	社会福祉法人恩賜財団済生会今治病院	公的等	○	○	○	○		○									48.7	1.00	14.5	1,216	
3	社会福祉法人恩賜財団済生会 今治第二病院	公的等															3.2	0.98	45.5		
その他の医療機関																					

		具体的対応方針																			議論の状況	No			
病床数 (2017年度病床機能報告)							2025年における役割										病床数 (2025年の予定)								
合計	高度急性期	急性期	回復期	慢性期	休棟中等	非稼働	がん	脳卒中	心血管疾患	糖尿病	精神疾患	救急	災害	へき地	周産期	小児	在宅	合計	高度急性期	急性期			回復期	慢性期	休棟・廃止等
491	23	438	30	0	0	0																			
270	15	255	0	0	0	0		○				○	○		○	○		270	15	255	0	0	0	0	合意済
191	8	183	0	0	0	0	○	○	○	○		○		○	○	○		191	11	180	0	0	0	0	合意済
30	0	0	30	0	0	0											○	30	0	0	30	0	0	0	合意済
1,839	0	962	146	695	36	36																			

# 愛媛県 松山構想区域における公立・公的病院等を中心とした機能分化・連携の状況

## ○地理の概要

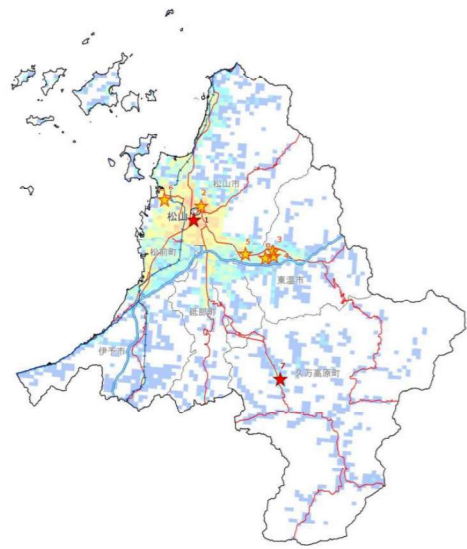

## ○人口の推移

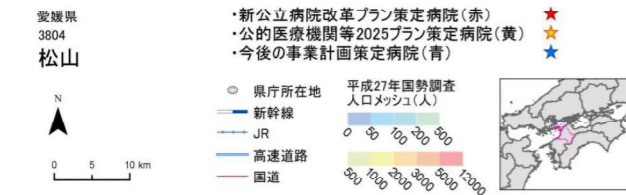
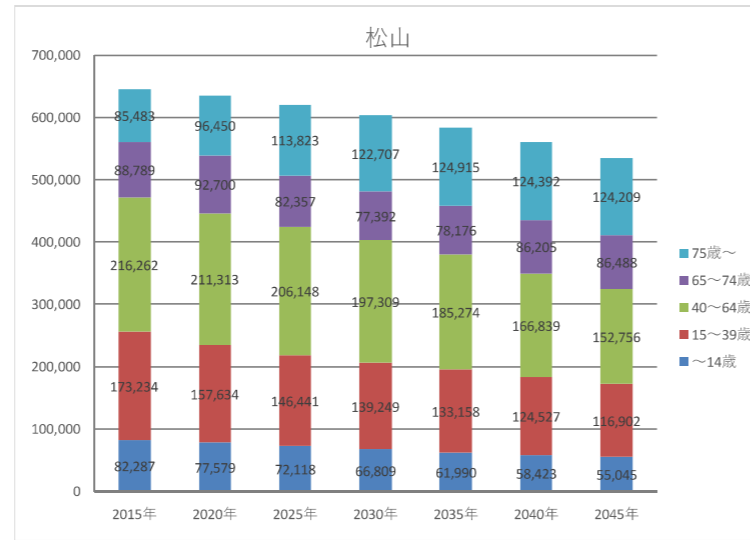

## ○基本情報

時点	人口	高齢化率	一般病院数	有床診療所数	一般病床数と療養病床数の合計	病床利用率 (病院のみ)		医療施設従事医師数	流入入院患者割合	流出入院患者割合
						一般病床	療養病床			
2014年度	652,443	25.7	47	116	9,624	76.7	91.6	2,119	15.7	2.8
2016年度	648,596	27.2	46	104	9,394	74.9	89.5	2,180	-	-
2025年度	620,887	31.6	-	-	-	-	-	-	-	-

## ○公立・公的病院等の病床数と「将来の病床数の必要量」との単純な比較 (2019年3月末時点)

		合計	高度	急性	回復	慢性	休棟中等
2025年の病床数の必要量 ①		6,679	781	1,995	2,067	1,836	
2017年の病床数	公立・公的病院等 ②	3,151	988	1,823	0	240	100
	その他の医療機関 ③	5,801	30	2,281	1,200	2,170	120
	全医療機関 ④ (②+③)	8,952	1,018	4,104	1,200	2,410	220
2025年と2017年の比較		2017年の公立・公的病院等の病床数 ② / 2025年の病床数 ①	47%	127%	91%	0%	13%
		2017年の全医療機関の病床数 ④ / 2025年の病床数 ①	134%	130%	206%	58%	131%

## ○再編・統合協議事例なし

## ○個別の医療機関ごとの具体的対応方針の協議の状況 (2019年3月末時点)

No	病院名	設置主体	現状													救急車受入件数				
			第7次医療計画における役割										2017年度							
			がん	脳卒中	心血管疾患	糖尿病	精神疾患	救急	災害	へき地	周産期	小児	在宅	医師数	病床稼働率		平均在棟日数			
公立・公的病院等																				
1	愛媛県立中央病院	公立	○	○	○	○	○	○	○	○	○	○	○	○	○	○	264.3	0.76	8.8	3,209
2	松山赤十字病院	公的等	○	○	○	○	○	○	○	○	○	○	○	○	○	○	194.1	0.79	9.3	4,646
3	愛媛大学医学部附属病院	公的等	○	○	○	○	○	○	○	○	○	○	○	○	○	○	363.6	0.86	12.6	681
4	独立行政法人国立病院機構 愛媛医療センター	公的等			○												30.0	0.73	33.9	935
5	独立行政法人国立病院機構四国がんセンター	公的等	○														83.9	0.73	12.8	109
6	社会福祉法人恩賜財団済生会 松山病院	公的等	○	○	○				○								58.0	0.81	11.4	3,038
7	国民健康保険 久万高原町立病院	公立							○	○	○						7.1	0.76	32.2	436
8	愛媛県立子ども療育センター	公的等				○											4.2	-	-	1
その他の医療機関																				

No	病床数 (2017年度病床機能報告)														具体的対応方針											No
	病床数							2025年における役割							病床数 (2025年の予定)						議論の状況					
	合計	高度急性期	急性期	回復期	慢性期	休棟中等	非稼働	がん	脳卒中	心血管疾患	糖尿病	精神疾患	救急	災害	へき地	周産期	小児	在宅	合計	高度急性期		急性期	回復期	慢性期	休棟・廃止等	
	3,151	988	1,823	0	240	100	100																			
1	824	318	456	0	0	50	50	○	○	○		○	○		○	○			824	318	506	0	0	0	0	合意済
2	650	166	484	0	0	0	0	○	○	○		○	○		○	○			585	166	419	0	0	0	0	合意済
3	586	488	98	0	0	0	0	○	○	○	○	○	○	○	○	○	○		586	488	98	0	0	0	0	合意済
4	410	0	150	0	210	50	50			○		○							360	0	150	0	210	50	0	合意済
5	405	4	401	0	0	0	0	○											368	4	314	50	0	0	0	合意済
6	199	12	187	0	0	0	0	○	○	○	○	○	○	○					199	12	187	0	0	0	0	合意済
7	77	0	47	0	30	0	0					○		○					77	0	47	0	30	0	0	合意済
8	0	0	0	0	0	0	0										○		90	0	0	0	90	0	0	合意済
	5,801	30	2,281	1,200	2,170	120	63																			

# 愛媛県 八幡浜・大洲構想区域における公立・公的病院等を中心とした機能分化・連携の状況

## ○地理の概要

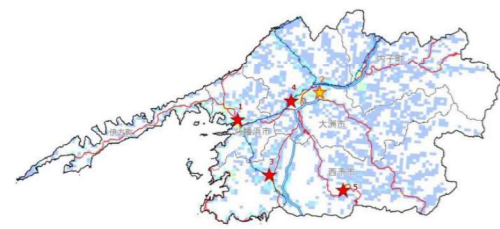

## ○人口の推移

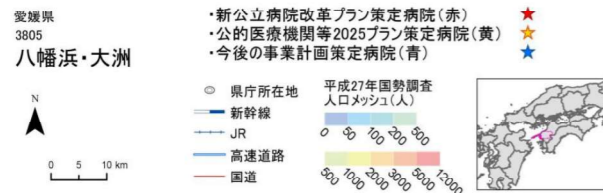
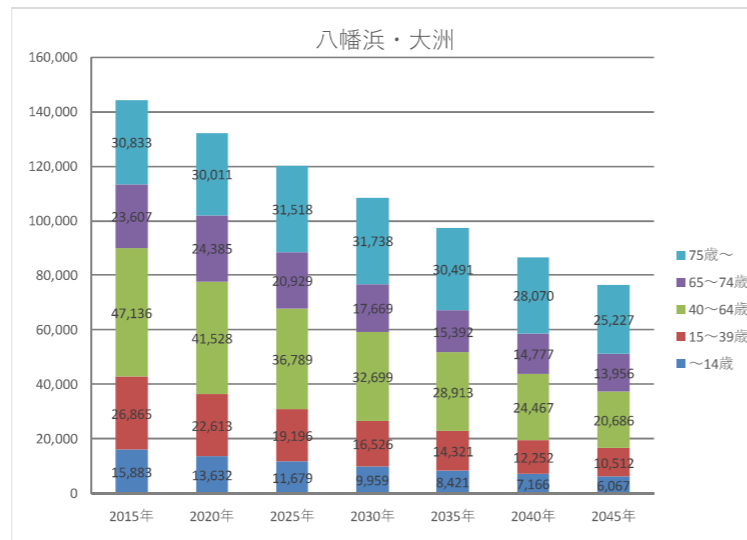

## ○基本情報

時点	人口	高齢化率	一般病院数	有床診療所数	一般病床数と療養病床数の合計	病床利用率 (病院のみ)		医療施設従事医師数	流入入院患者割合	流出入院患者割合
						一般病床	療養病床			
2014年度	152,452	35.9	13	16	2,004	68.7	75.8	257	5.3	21.7
2016年度	146,961	37.8	13	14	1,915	67.1	84	271	-	-
2025年度	120,111	43.7	-	-	-	-	-	-	-	-

## ○公立・公的病院等の病床数と「将来の病床数の必要量」との単純な比較 (2019年3月末時点)

		合計	高度	急性	回復	慢性	休棟中等
2025年の病床数の必要量 ①		1,681	59	486	693	443	
2017年の病床数	公立・公的病院等 ②	864	0	687	47	88	42
	その他の医療機関 ③	959	0	316	207	436	0
	全医療機関 ④ (②+③)	1,823	0	1,003	254	524	42
2025年と2017年の比較	2017年の公立・公的病院等の病床数 ② / 2025年の病床数 ①	51%	0%	141%	7%	20%	
	2017年の全医療機関の病床数 ④ / 2025年の病床数 ①	108%	0%	206%	37%	118%	

## ○再編・統合協議事例なし

## ○個別の医療機関ごとの具体的な対応方針の協議の状況 (2019年3月末時点)

No	病院名	設置主体	現状													救急車受入件数
			第7次医療計画における役割										2017年度			
			がん	脳卒中	心血管疾患	糖尿病	精神疾患	救急	災害	へき地	周産期	小児	在宅	医師数	病床稼働率	
公立・公的病院等																
1	市立八幡浜総合病院	公立	○	○	○	○	○	○	○	○	○		27.4	0.54	13.7	1,369
2	喜多医師会病院	公的等			○			○					10.7	0.71	27.1	326
3	西予市立西予市民病院	公立						○	○	○			12.6	0.73	21.9	734
4	市立大洲病院	公立						○	○	○			14.0	0.61	15.3	794
5	西予市立野村病院	公立			○			○		○			12.1	0.77	19.6	430
その他の医療機関																

No	病床数 (2017年度病床機能報告)															2025年における役割											議論の状況	No
	病床数 (2017年度病床機能報告)							2025年における役割								病床数 (2025年の予定)												
	合計	高度急性期	急性期	回復期	慢性期	休棟中等	非稼働	がん	脳卒中	心血管疾患	糖尿病	精神疾患	救急	災害	へき地	周産期	小児	在宅	合計	高度急性期	急性期	回復期	慢性期	休棟・廃止等	介護保険施設等へ移行			
	864	0	687	47	88	42	42																					
1	256	0	214	0	0	42	42					○	○				○									合意済	1	
2	205	0	120	47	38	0	0		○								○	207	0	122	50	35	0	0	合意済	2		
3	152	0	102	0	50	0	0					○	○	○			○								合意済	3		
4	142	0	142	0	0	0	0			○		○	○				○	142	0	101	41	0	0	0	合意済	4		
5	109	0	109	0	0	0	0						○	○			○								合意済	5		
	959	0	316	207	436	0	0																					