第131回統計委員会（2019年１月30日）提出資料

資料２－４

賃金構造基本統計調査の実施状況等について

2019年１月30日

厚生労働省政策統括官（統計・情報政策、政策評価担当）

賃金構造基本統計調査の概要

調査の目的

主要産業に雇用される労働者について、その賃金の実態を雇用形態、就業形態、職種、性、年齢、学歴、勤続年数、経験年数別等に明らかにし、厚生労働行政の基礎資料を得ることを目的とする。

調査の概要

調査の沿革	➢ 昭和23年に「個人別賃金調査」の名称で調査を開始以降、毎年実施。昭和39年から現在の調査名称に変更
調査実施課	厚生労働省政策統括官（統計・情報政策、政策評価担当）付参事官（企画調整担当）付賃金福祉統計室
調査範囲及び報告者数	➢ 日本標準産業分類に掲げる大分類のうち「農業・林業」及び「漁業」等を除く16産業に属する事業所 ➢ 常用労働者５人以上を雇用する民営事業所（５～９人の事業所については企業規模が５～９人の事業所に限る。）及び常用労働者10人以上を雇用する公営事業所 ⇒約８万事業所（母集団:約140万事業所） ➢ 上記事業所に雇用される労働者 ⇒約170万人（母集団:約4,200万人）
調査票及び調査事項	【事業所票】 ➢ 事業内容、雇用形態別労働者数（常用労働者・臨時労働者）、企業全体の常用労働者数、新規学卒者の初任給額及び採用人員等 【個人票】 ➢ 労働者の性、雇用形態、就業形態、最終学歴、年齢、勤続年数、役職又は職種、経験年数、実労働日数、所定内実労働時間数、超過実労働時間数、きまって支給する現金給与額、超過労働給与額、通勤手当・精皆勤手当・家族手当、賞与・期末手当等特別給与額等
調査期日	毎年６月30日現在（ただし、個人票のきまって支給する給与額等については６月１か月間、また、個人票の賞与・期末手当等特別給与額については調査実施前年の１月１日から12月31日までの間）
調査組織	厚生労働省－都道府県労働局－労働基準監督署－調査員－報告者
結果公表	➢ 概要：調査実施翌年の３月 ➢ 詳細：調査実施翌年の６月

「賃金構造基本統計調査」に係る今般の事案の概要について

１．調査員調査により実施するとしている配布・回収とも郵送調査により実施していたことについて

○　調査計画では、調査員調査により実施するとしているが、実際は調査票の配布・回収ともにほぼ全ての事業所について郵送調査により実施していた。

○　調査員は実際に任命されており、事業所からの照会対応（調査の説明）、調査票の審査、事業所への疑義照会、未提出事業所への督促などに携わっていた。

２．報告を求める期間について

○　調査計画では、提出期限について「調査票を調査実施年の７月31日までに都道府県労働局長に提出する」と規定しているが、実際は、これよりも早い提出期限を定め報告者である事業所に通知している例があった。

３．調査対象の範囲について

○　調査計画では、調査対象範囲に日本標準産業分類による「宿泊業,飲食サービス業」を含めているが、そのうち産業小分類766「バー,キャバレー,ナイトクラブ」については抽出の母集団から除外し、調査対象としていなかった。

統計の品質確保のために講じている対策

１．報告者の利便性及び回収率の確保のための対策

○　調査票を記入する際に必要な労働者の抽出方法の具体例や、調査項目を詳細に解説した冊子「調査票記入要領」とともに、実際に調査票を記入する際のポイントを1枚紙にまとめた「記入要領早見表」を併せて事業所に送付している。また「調査票記入要領」及び「記入要領早見表」は、いずれも厚生労働省ホームページから電子媒体でダウンロードすることができるようにしている。

○　事業所でデータ管理されている賃金帳簿などからの転写を可能とするため、Excel形式の調査票を厚生労働省ホームページに掲載し、ダウンロードしてパソコンによる調査票入力ができるようにしている。
　Excel形式の調査票には、事業所の産業や常用労働者数等を入力することによる抽出率、抽出労働者数等の自動計算機能や、記入不要の項目がグレーで表示されるなどの入力支援機能を付与している。

○　事業所からの照会の多い事項について、Q&Aとして厚生労働省ホームページに掲載している。

○　調査票未提出の事業所に対して、はがきにより提出を促す、統計調査員が電話確認を行う、労働局職員から提出のお願いを行う等の回収努力を行っている。

○　傘下の調査対象事業所分を一括して本社等に回答してもらう、本社一括調査を実施している。

○　事業所の廃止、調査対象外など調査不能となった事業所の代替となる事業所を改めて抽出し、調査を実施する補充調査を実施している。

２．記入の正確性を確保するための対策

○　返送された調査票については、各労働局において職員及び統計調査員が記入項目の不備や誤りの点検を行い、疑義がある場合は電話で事業所への確認を行っている。
　なお、本省においても職員が再度点検、確認を行った後にデータ化し、集計を委託している独立行政法人統計センターにおいて、機械的エラーチェック、審査を経た後に集計している。

回収率の状況について

○　最近の回収率は、70%台で安定的に推移しており、平成30年で72.4%。
○　回収率向上策として、平成20年頃よりExcel形式の調査票の掲載、補充調査等の方策を実施することにより、回収率は一定の水準を維持。

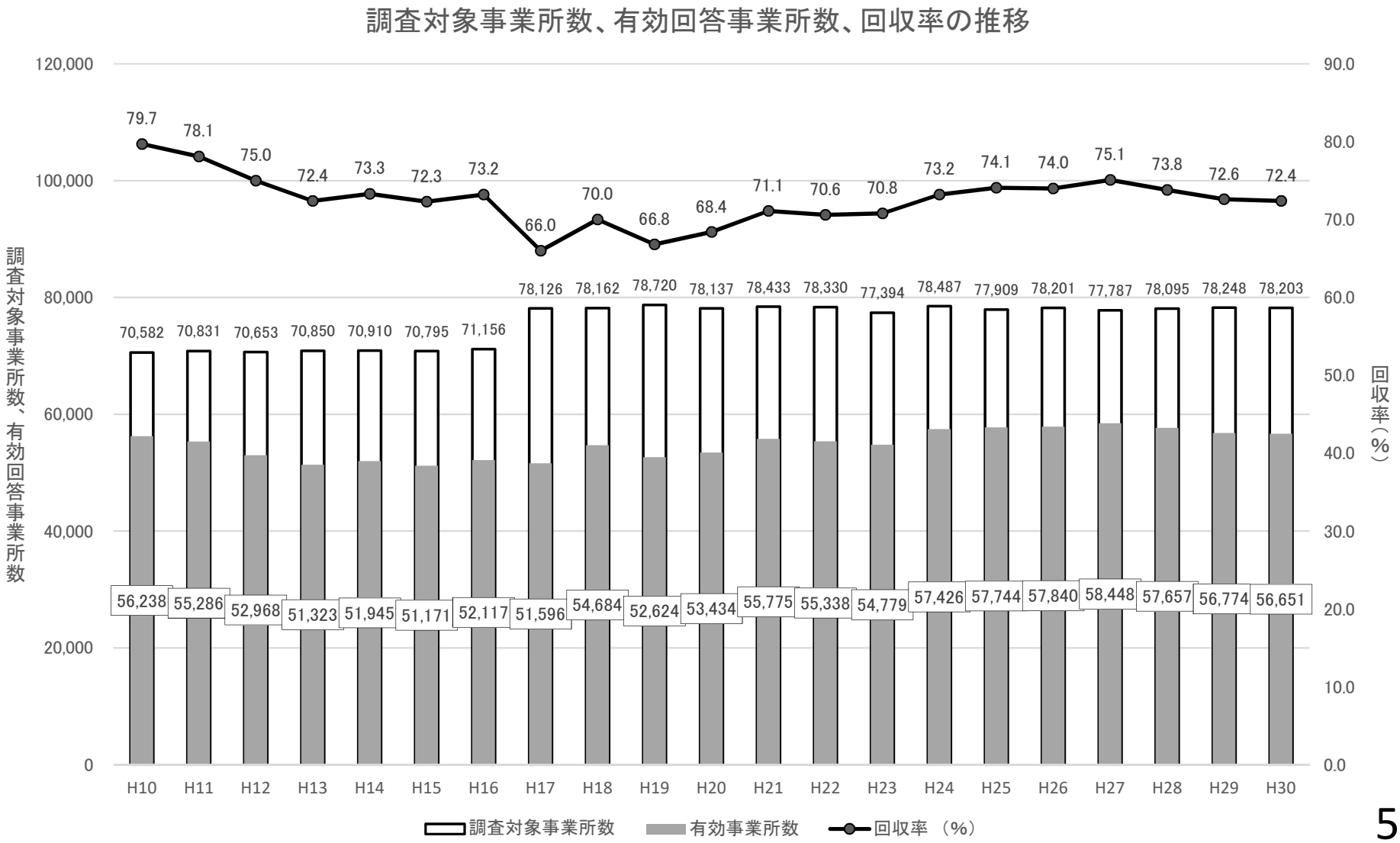

○　産業別にみると、産業間のばらつきはあるものの、明確な減少傾向は見られない。

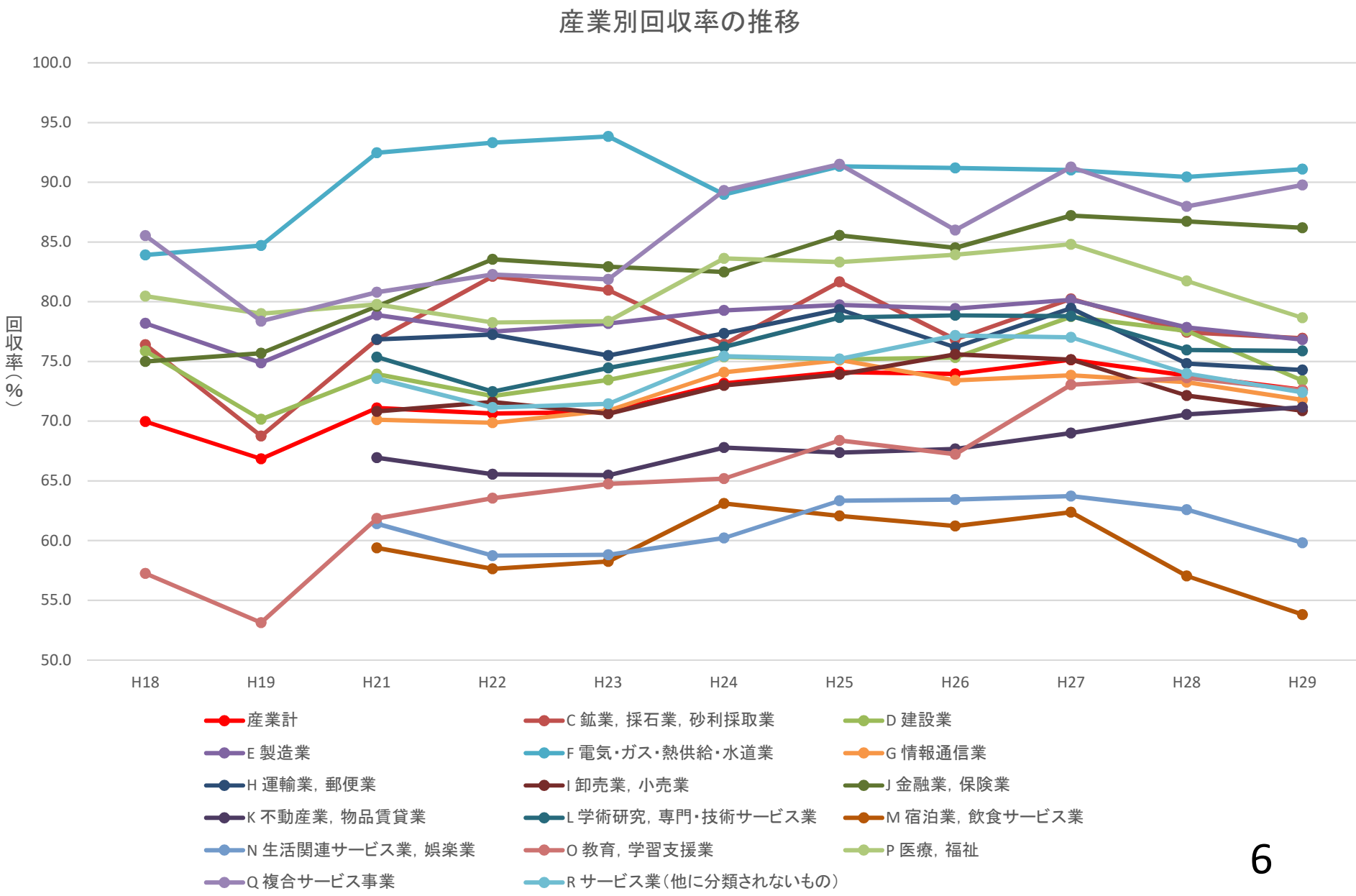

○　事業所規模別にみると、事業所規模間の格差が縮小し、大規模事業所で低下傾向。
○　大規模事業所で回収率が低下しているが、今後オンライン調査（電子媒体を含む電子データによる提出を含む）の導入を検討しており、システム化の進んでいる大規模事業所の回収率の改善を図る。

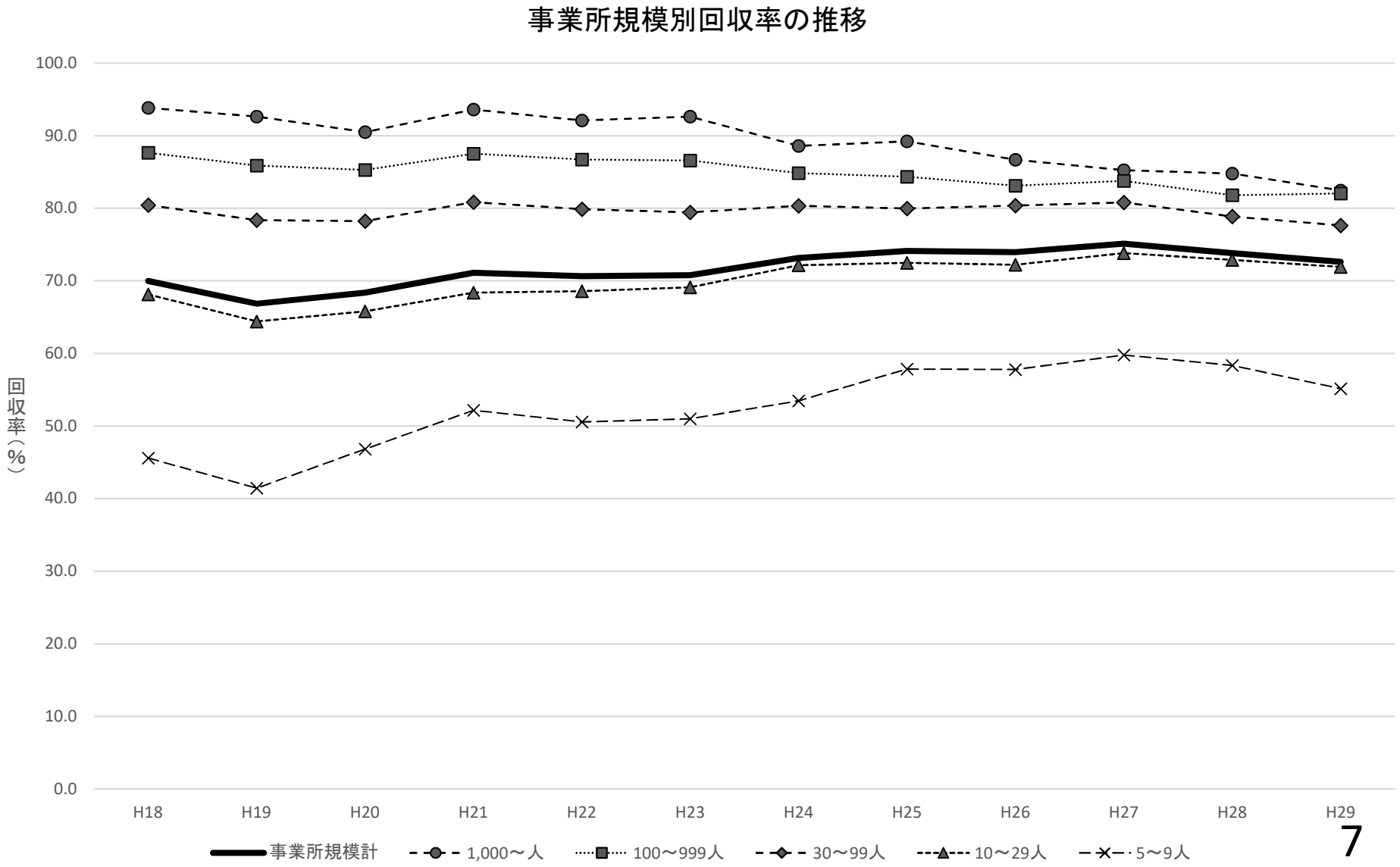

○ 郵送調査により特に回収率の低下が懸念される都市圏においても、減少傾向はみられない。
（全都道府県の結果は別紙1を参照）

都道府県計と大都市圏（東京、神奈川、愛知、大阪、福岡）の回収率の推移

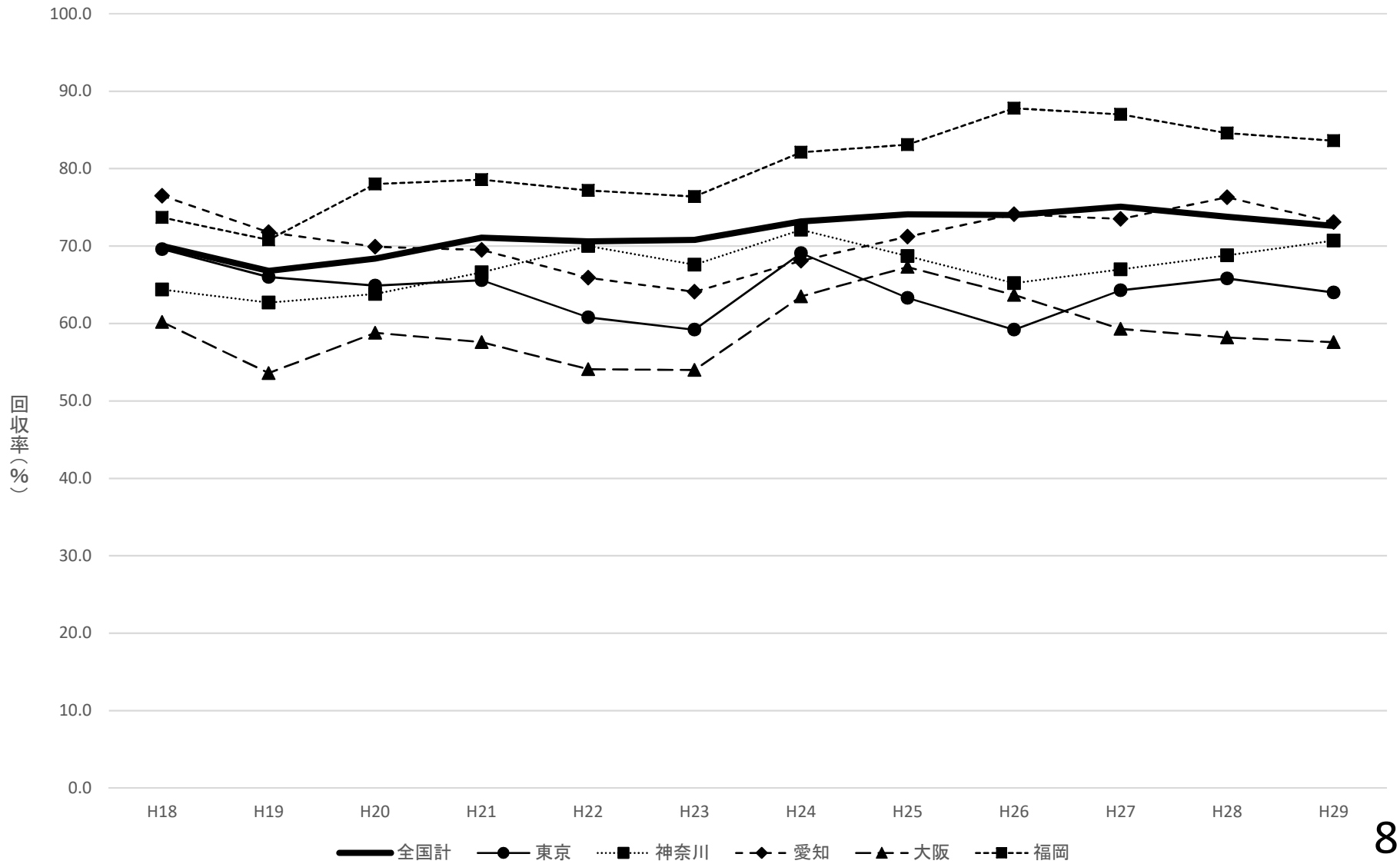

今後の調査方法について

○　郵送調査であっても、回収率は一定の水準を維持しており、また詳細な記入要領の作成や、統計調査員がしっかりと審査を行うこと等により、正確性も確保できていると考えている。

○　標準誤差率をみても、目標精度（都道府県、産業大分類、企業規模別に5％以内）は労働者数の少ない一部の層を除きおおむね達成できており、調査の目的を完遂していると考えている。（別紙2参照）

今後は、現状を踏まえ、調査方法について検討を行い、適切な調査実施に向けた改善を行う。

また、さらなる回収率の維持・向上をめざして、
　○オンライン調査（電子媒体を含む電子データでの提出を含む）の導入
　○本社一括調査の手法見直し
　○効果的な督促の実施（労働局の知見を活かし工夫しつつ、本省でも好事例を把握）
の方策を実施予定。

「バー,キャバレー,ナイトクラブ」の取扱いについて

1．背景

○　賃金構造基本統計調査において、「バー,キャバレー,ナイトクラブ」が調査対象から除外されている理由としては、夜間営業が主であることから、調査員調査を実施した際に調査票の回収が困難なことなどが背景と考えられる。

○　本来、本調査では「バー,キャバレー,ナイトクラブ」を調査対象範囲から除外するべきところ、長らく調査計画の変更・承認手続きを怠っていたものである。そのことを真摯に反省しつつ、速やかに必要な手続きを実施したい。
　なお、統計調査に際して「バー,キャバレー,ナイトクラブ」を調査対象から除外することは、その他の基幹統計等においても例がある。

2．バー,キャバレー,ナイトクラブを除外することによる影響

○「バー、キャバレー、ナイトクラブ」の常用雇用者数は、経済センサスに基づき作成された事業所母集団データベース（平成29年次フレーム）において、事業所規模10人以上かつ賃金構造基本統計調査の調査対象産業である事業所に限定すると全体の0.2%であり、当該業種が与える影響はほとんどないものと考える。

調査産業計	宿泊業,飲食サービス業	バー,キャバレー,ナイトクラブ		
労働者数（人）	労働者数（人）	労働者数（人）	調査産業計に対する割合（%）	宿泊業,飲食サービス業に対する割合（%）
39,538,012	3,207,461	71,718	0.2	2.2

資料出所：平成31年賃金構造基本統計調査の母集団データ（事業所母集団データベース（平成29年次フレーム）による）
※常用雇用者10人以上を雇用する事業所についての数値である。
※「事業所母集団データベース（平成29年次フレーム）」とは、「平成28年経済センサス−活動調査」を基礎として、各種行政記録情報等により整備した母集団情報である。

賃金構造基本統計調査　都道府県別回収率の推移　（%）

		H18	H19	H20	H21	H22	H23	H24	H25	H26	H27	H28	H29
	全国計	70.0	66.8	68.4	71.1	70.6	70.8	73.2	74.1	74.0	75.1	73.8	72.6
01	北海道	72.4	67.9	69.4	72.6	66.7	75.6	79.8	80.3	82.3	83.7	83.3	83.6
02	青森	74.8	72.1	69.0	74.2	76.5	73.3	75.8	79.5	76.3	79.5	79.0	71.0
03	岩手	77.1	75.8	68.3	84.0	78.3	82.7	82.1	89.3	86.6	88.8	87.3	84.3
04	宮城	61.7	55.0	60.6	59.5	64.0	51.5	67.1	70.4	71.2	70.0	71.7	66.6
05	秋田	80.0	78.7	77.9	79.5	82.0	81.7	84.5	82.3	85.4	86.3	87.3	86.7
06	山形	73.1	70.9	71.7	76.4	77.7	73.2	76.3	74.4	77.3	77.8	79.0	80.6
07	福島	66.2	61.3	69.8	69.1	67.2	60.2	68.1	70.0	72.6	77.8	74.3	77.4
08	茨城	62.3	59.8	52.4	55.7	59.2	57.1	62.4	64.2	66.8	62.4	61.3	62.4
09	栃木	70.8	69.7	73.3	74.3	77.7	77.5	74.9	74.6	77.9	82.1	79.7	72.6
10	群馬	60.1	55.9	58.9	69.1	65.9	66.1	65.3	64.6	68.3	69.1	57.9	63.6
11	埼玉	68.7	66.4	65.4	69.4	70.9	72.4	74.0	76.8	75.1	77.6	78.6	77.1
12	千葉	67.7	67.1	68.2	68.5	68.7	70.2	75.2	78.2	82.7	81.1	69.7	70.7
13	東京	69.6	66.0	64.9	65.6	60.8	59.2	69.1	63.3	59.2	64.3	65.8	64.0
14	神奈川	64.4	62.7	63.8	66.6	70.0	67.6	72.1	68.7	65.2	67.0	68.8	70.7
15	新潟	80.1	75.7	76.8	83.2	82.2	79.6	83.1	84.9	87.3	88.0	87.0	85.5
16	富山	64.2	66.6	71.3	72.3	72.9	72.9	75.4	79.4	78.9	79.5	77.1	74.9
17	石川	74.1	68.2	72.2	75.7	77.7	79.8	77.9	80.1	76.9	84.0	82.0	83.9
18	福井	75.3	66.8	69.6	77.3	78.4	79.2	79.1	79.7	77.2	80.7	82.0	78.1
19	山梨	72.1	69.6	73.8	74.4	76.0	79.5	73.2	78.7	73.0	73.7	66.1	66.5
20	長野	76.6	73.8	74.0	76.8	76.3	80.2	76.1	78.1	72.9	75.9	79.2	82.3
21	岐阜	69.0	67.4	68.0	66.3	68.5	71.2	77.3	74.0	73.9	71.5	70.0	71.4
22	静岡	65.2	64.0	69.0	68.2	69.4	70.1	73.1	74.5	69.6	72.4	67.8	73.5
23	愛知	76.5	71.8	69.9	69.5	65.9	64.1	68.1	71.2	74.1	73.5	76.3	73.1
24	三重	73.3	70.2	65.9	68.2	69.7	71.9	74.3	70.9	78.3	84.9	76.0	70.2
25	滋賀	58.5	59.3	61.7	65.6	68.1	64.3	62.9	66.0	71.9	70.3	72.0	71.7
26	京都	69.1	66.3	67.2	71.1	60.3	65.7	69.6	70.6	69.2	66.9	65.0	63.2
27	大阪	60.2	53.6	58.8	57.6	54.1	54.0	63.5	67.3	63.7	59.3	58.2	57.6
28	兵庫	66.3	65.8	65.8	70.2	64.0	70.5	71.0	69.3	70.9	71.2	78.1	74.1
29	奈良	67.4	64.8	59.0	69.1	67.3	67.3	65.6	63.2	72.5	72.6	66.3	58.0
30	和歌山	61.8	54.8	64.8	67.3	71.0	72.2	70.4	68.4	64.7	66.9	68.5	66.6
31	鳥取	80.1	80.9	76.8	82.3	78.0	78.0	73.2	75.7	73.6	73.7	72.8	74.0
32	島根	78.8	76.2	77.8	82.8	81.7	82.1	80.1	81.7	82.8	84.9	80.8	80.6
33	岡山	61.7	59.4	63.2	67.5	71.2	74.8	71.4	73.7	70.0	73.0	76.7	74.7
34	広島	80.1	76.9	70.3	78.6	83.8	78.1	77.3	81.1	79.2	76.9	72.2	67.2
35	山口	76.3	75.5	82.3	82.5	85.1	84.1	82.0	85.3	82.4	85.7	79.8	76.9
36	徳島	68.3	62.8	56.6	53.5	59.9	61.3	62.5	59.8	59.3	62.3	68.6	66.9
37	香川	70.8	65.1	64.7	71.0	71.5	70.7	66.2	67.3	72.5	76.5	78.4	71.3
38	愛媛	77.6	70.7	74.7	77.6	80.0	78.4	78.8	78.2	80.8	78.8	73.4	76.9
39	高知	62.9	64.4	65.2	68.9	69.8	71.9	69.9	70.6	74.8	76.6	69.1	69.6
40	福岡	73.7	70.8	78.0	78.6	77.2	76.4	82.1	83.1	87.8	87.0	84.6	83.6
41	佐賀	74.1	74.5	78.0	78.2	83.2	79.7	79.2	82.4	78.3	76.7	76.4	76.4
42	長崎	63.8	57.3	74.5	83.7	87.7	90.3	84.4	85.3	86.2	87.9	84.3	79.1
43	熊本	76.5	76.1	79.6	86.6	83.3	82.8	83.5	86.5	84.6	92.7	88.8	86.6
44	大分	70.9	58.7	65.7	69.0	66.7	70.0	73.0	78.6	73.0	77.7	76.5	73.8
45	宮崎	73.6	65.9	72.6	66.0	73.9	74.6	61.2	68.3	67.9	71.0	70.8	69.0
46	鹿児島	74.9	73.2	73.6	73.8	72.7	76.0	77.4	82.5	80.9	80.5	80.6	74.9
47	沖縄	73.2	78.0	75.1	77.4	70.2	72.2	81.4	82.6	80.4	74.4	66.6	67.4

都道府県、産業、企業規模別所定内給与額の標準誤差率

別紙2 （抄）

企業規模計(平成29年)

		調査産業計	C鉱業，採石業，砂利採取業	D建設業	E製造業	F電気・ガス・熱供給・水道業	G情報通信業	H運輸業，郵便業	I卸売業，小売業	J金融業，保険業	K不動産業，物品賃貸業	L学術研究，専門・技術サービス業	M宿泊業，飲食サービス業	N生活関連サービス業，娯楽業	O教育，学習支援業	P医療，福祉	Q複合サービス事業	Rサービス業（他に分類されないもの）
	全国計	0.06	1.32	0.57	0.11	0.21	0.48	0.16	0.20	0.22	0.44	0.25	0.27	0.26	0.12	0.26	0.18	0.06
01	北海道	0.46	1.89	0.46	0.62	1.69	0.92	1.45	0.56	0.91	0.93	1.40	3.07	1.24	0.72	1.57	0.71	0.76
02	青森	0.56	2.23	1.38	0.57	1.54	2.65	0.73	1.39	1.51	2.26	1.83	2.03	1.83	1.23	1.71	0.83	1.07
03	岩手	0.53	4.22	2.15	0.61	1.31	0.80	1.73	1.04	1.76	2.10	0.81	1.13	1.38	0.89	0.79	2.65	0.55
04	宮城	0.20	5.63	0.94	0.58	4.24	0.94	1.53	0.75	0.79	1.40	1.37	1.55	1.28	1.33	1.12	1.10	0.88
05	秋田	0.66	3.65	0.64	0.72	1.45	1.21	0.40	1.36	0.79	1.56	3.09	1.55	1.98	1.24	1.86	1.16	1.22
06	山形	0.29	3.00	0.72	0.53	1.50	0.98	1.74	0.81	2.18	1.53	0.99	1.28	1.34	0.49	1.99	0.19	0.68
07	福島	0.13	1.72	1.30	0.43	0.48	0.67	0.82	0.68	0.56	0.82	1.82	1.32	1.43	1.25	0.65	0.92	0.37
08	茨城	0.61	2.22	2.32	0.69	3.05	0.69	0.45	1.75	1.33	2.50	1.12	1.04	0.27	0.73	2.51	1.11	1.05
09	栃木	0.28	1.60	1.15	0.77	2.57	1.41	0.53	0.63	1.60	1.95	0.90	2.05	1.11	1.18	1.06	1.50	0.34
10	群馬	0.65	4.46	1.86	0.56	1.42	1.08	0.83	1.75	1.00	1.53	0.74	2.38	2.66	2.08	1.80	1.54	0.24
11	埼玉	0.26	2.18	1.78	0.27	1.15	1.18	0.76	0.74	0.25	0.88	1.25	1.96	1.42	0.78	1.14	1.64	0.56
12	千葉	0.40	5.24	1.53	0.99	1.01	1.28	0.88	1.12	1.49	1.51	0.44	0.89	0.52	2.02	1.63	1.04	0.41
13	東京	0.28	3.68	2.17	0.51	0.77	0.79	0.56	0.28	0.67	0.94	0.49	0.98	0.61	0.26	1.10	1.10	0.25
14	神奈川	0.36	1.87	0.89	0.48	0.85	1.39	0.45	0.49	0.85	1.15	0.77	2.11	0.59	0.89	1.09	0.90	0.66
15	新潟	0.23	2.62	0.86	0.37	2.32	1.48	1.11	0.56	2.78	1.46	2.67	1.28	1.26	1.81	0.93	1.40	1.01
16	富山	0.57	4.23	1.05	0.43	1.42	1.35	0.33	0.92	1.24	1.09	1.69	0.84	1.71	1.60	2.70	1.76	1.07
17	石川	0.41	2.44	1.06	0.52	1.86	1.12	0.65	1.27	1.21	0.78	2.10	1.15	0.91	1.33	1.02	1.99	1.34
18	福井	0.20	1.99	2.38	0.43	1.54	2.81	2.71	0.42	2.10	1.29	2.23	3.31	1.28	1.32	1.89	0.65	1.52
19	山梨	0.54	3.29	1.65	0.47	2.57	1.05	0.75	0.84	1.03	1.86	0.99	2.60	1.33	0.69	1.73	2.32	0.90
20	長野	0.47	1.62	1.87	0.50	1.84	1.09	0.53	1.38	0.80	3.55	1.36	2.03	1.78	1.01	1.87	1.02	0.74
21	岐阜	0.55	1.67	1.05	0.47	1.85	1.75	1.94	0.51	1.50	1.41	1.55	1.65	1.24	1.81	2.33	1.11	0.77
22	静岡	0.40	3.47	1.00	0.66	1.55	0.58	1.16	1.27	1.12	1.03	0.80	1.48	1.72	2.19	1.66	1.04	1.19
23	愛知	0.21	2.77	1.31	0.19	0.56	0.80	0.32	1.71	0.57	0.96	0.69	0.50	1.13	1.25	1.40	1.54	0.32
24	三重	0.36	4.29	0.71	0.39	3.37	2.94	0.52	1.27	0.33	1.85	0.61	1.58	0.97	2.31	1.15	1.32	0.49
25	滋賀	0.24	5.78	3.16	0.54	1.29	1.99	0.91	1.26	1.75	1.75	0.98	1.45	1.07	2.35	0.97	1.29	1.04
26	京都	0.51	5.65	1.21	0.50	0.43	1.25	0.45	0.73	2.23	1.13	0.50	0.80	0.97	1.08	2.51	2.05	1.47
27	大阪	0.22	3.93	1.39	0.38	0.37	1.04	1.24	0.39	1.32	1.32	1.14	0.43	1.09	0.78	0.99	0.87	0.74
28	兵庫	0.24	3.21	0.90	0.47	0.53	1.94	0.50	0.78	1.82	1.13	0.82	1.42	1.54	0.65	1.15	1.60	0.86
29	奈良	0.67	6.72	2.99	0.50	1.40	1.26	1.02	1.24	1.41	1.62	1.98	2.03	1.14	0.93	2.75	2.81	1.48
30	和歌山	0.69	3.86	1.96	0.73	1.14	1.86	1.66	1.83	2.17	1.17	1.43	3.02	1.64	1.44	2.67	1.67	0.80
31	鳥取	0.46	3.19	2.33	0.91	1.63	1.66	0.53	0.94	2.06	2.53	1.70	1.80	4.40	2.53	1.25	1.64	0.88
32	島根	0.62	7.68	2.31	0.77	1.11	2.11	1.34	1.45	0.59	1.05	1.96	1.91	1.49	1.19	2.96	2.28	1.16
33	岡山	0.85	3.70	1.72	0.67	1.08	0.76	1.38	1.03	0.79	2.91	2.39	1.72	1.62	0.90	2.73	1.45	0.61
34	広島	0.34	2.57	1.20	0.41	1.46	0.77	0.46	0.79	2.77	1.12	1.33	2.56	1.00	0.99	1.44	2.12	1.36
35	山口	0.32	1.21	1.32	0.38	1.09	1.45	1.61	0.74	1.57	0.51	2.55	1.49	1.39	1.70	1.09	2.09	1.08
36	徳島	0.23	1.53	2.67	0.87	0.45	1.49	1.77	1.62	1.33	1.97	1.73	2.35	1.70	2.71	0.63	4.39	1.69
37	香川	0.74	1.87	3.21	0.60	6.20	2.20	0.60	1.36	2.05	1.45	2.12	0.56	1.48	0.22	2.56	1.31	1.51
38	愛媛	0.43	4.22	0.79	0.65	2.24	0.37	1.09	0.41	1.46	2.00	1.36	2.00	1.42	1.44	1.37	0.58	0.64
39	高知	0.46	2.16	0.60	0.35	1.58	1.68	0.80	1.26	2.80	1.33	1.94	2.24	1.39	3.05	1.81	0.95	1.69
40	福岡	0.23	2.75	1.98	0.89	0.85	1.19	0.52	0.38	1.02	0.57	0.57	1.09	0.78	0.77	1.41	1.64	0.81
41	佐賀	1.20	7.03	0.98	0.34	3.69	1.50	1.26	1.82	1.86	1.62	2.62	2.04	1.17	2.12	3.35	1.27	1.65
42	長崎	0.50	2.44	0.69	1.04	1.51	1.13	1.09	1.02	1.03	2.20	0.90	1.67	1.23	1.00	0.96	0.49	0.55
43	熊本	0.76	3.24	0.81	0.35	1.73	0.99	1.05	0.38	1.13	1.41	0.78	2.55	0.72	0.95	2.86	1.94	0.57
44	大分	0.35	1.13	1.06	0.38	2.04	1.10	0.78	0.79	1.63	1.60	1.08	1.45	0.65	1.82	1.43	2.52	0.96
45	宮崎	0.57	3.03	0.50	0.58	2.23	0.84	1.02	1.02	1.47	3.43	0.76	1.10	0.93	1.07	2.47	1.58	0.63
46	鹿児島	0.54	1.95	2.10	0.74	0.96	0.31	1.35	0.92	2.47	1.41	1.45	2.71	0.71	0.56	1.60	2.23	0.19
47	沖縄	0.74	4.33	2.06	0.80	0.68	1.36	1.69	1.93	1.80	0.65	2.49	0.58	2.04	1.46	3.21	3.23	0.96

「…」は、計数が僅少で計算不能を示す。
「－」は、該当する数値がない場合を示す。

企業規模1,000人以上(平成29年)

		調査産業計	C鉱業，採石業，砂利採取業	D建設業	E製造業	F電気・ガス・熱供給・水道業	G情報通信業	H運輸業，郵便業	I卸売業，小売業	J金融業，保険業	K不動産業，物品賃貸業	L学術研究，専門・技術サービス業	M宿泊業，飲食サービス業	N生活関連サービス業，娯楽業	O教育，学習支援業	P医療，福祉	Q複合サービス事業	Rサービス業(他に分類されないもの)
	全国計	0.12	3.84	1.67	0.18	0.31	0.66	0.30	0.21	0.32	0.73	0.35	0.63	0.39	0.56	0.16	0.15	0.19
01	北海道	0.60	－	9.44	1.72	2.03	1.47	2.23	1.36	0.88	1.08	2.48	3.58	1.66	1.21	2.34	0.47	1.71
02	青森	0.94	－	6.65	2.83	1.60	2.32	2.99	1.42	2.22	4.10	8.48	8.92	2.68	3.62	4.35	1.99	3.59
03	岩手	1.30	－	4.81	1.52	1.16	1.39	4.98	3.36	2.28	3.49	1.09	4.14	1.95	1.37	4.53	3.30	1.77
04	宮城	0.37	－	3.23	1.04	4.60	1.09	1.52	1.86	0.85	2.76	2.55	2.08	2.11	1.77	1.21	2.08	0.81
05	秋田	1.30	5.53	9.30	2.05	2.24	2.62	0.74	2.42	0.86	2.27	3.30	2.21	3.44	3.16	3.61	1.35	2.46
06	山形	0.61	－	4.08	2.68	1.93	3.13	1.26	3.17	2.45	4.47	3.18	4.28	2.18	1.76	3.79	1.15	1.23
07	福島	0.81	－	8.05	0.64	0.52	4.35	1.64	1.72	0.86	1.60	3.21	2.40	3.66	3.27	3.07	1.25	2.09
08	茨城	0.77	－	8.91	0.64	3.24	0.82	1.89	1.91	1.33	2.87	1.05	2.60	1.22	1.29	3.82	1.18	2.68
09	栃木	0.26	－	1.79	0.91	2.59	1.83	1.71	2.42	1.75	9.18	1.10	4.98	2.35	1.24	1.29	1.05	1.00
10	群馬	0.69	－	3.66	0.52	1.73	4.33	2.03	2.11	1.44	1.37	2.20	7.31	5.13	1.97	9.28	2.83	1.64
11	埼玉	0.33	－	1.77	0.62	1.39	1.41	1.31	0.57	0.23	1.29	2.23	2.09	3.36	1.19	1.56	1.88	1.61
12	千葉	0.47	9.24	1.08	1.42	1.27	2.83	0.94	1.11	1.57	3.59	0.57	1.10	0.91	3.13	2.23	1.84	0.45
13	東京	0.39	4.78	3.39	0.64	0.90	1.03	0.61	0.40	0.85	1.52	1.03	1.51	0.81	0.55	0.75	1.35	0.23
14	神奈川	0.33	－	1.70	0.49	0.90	2.42	0.94	1.00	0.96	1.44	1.20	2.06	1.07	2.36	1.12	1.09	0.91
15	新潟	0.32	3.87	3.96	0.90	2.62	1.59	0.89	1.52	3.43	4.25	2.40	3.85	0.98	1.65	4.00	2.61	0.94
16	富山	0.96	－	8.63	1.14	1.62	3.05	1.33	1.30	1.94	2.81	1.13	4.13	2.00	2.30	4.89	3.86	1.45
17	石川	1.04	－	3.53	1.45	2.15	1.06	0.86	2.28	1.37	2.08	2.57	2.63	1.83	1.20	2.00	1.56	3.01
18	福井	0.58	－	1.56	1.14	1.43	2.82	3.02	0.76	2.96	3.01	2.46	5.26	4.13	3.16	3.92	1.60	1.94
19	山梨	0.80	－	3.13	1.13	2.91	3.92	1.82	1.51	1.84	1.99	3.26	6.61	3.20	2.21	8.82	4.12	3.14
20	長野	0.61	－	6.42	1.63	1.94	4.10	0.50	2.42	0.64	2.52	2.01	1.47	6.06	2.12	3.80	4.61	2.57
21	岐阜	0.93	－	2.28	1.23	2.38	3.87	4.30	1.24	2.00	1.25	3.82	4.76	4.48	2.07	1.86	2.40	1.60
22	静岡	0.13	－	4.41	0.48	1.73	4.28	1.46	1.17	1.93	2.13	1.62	4.92	1.58	2.26	3.57	1.96	0.64
23	愛知	0.32	－	0.22	0.44	0.29	1.00	0.57	3.04	0.64	1.29	0.95	1.65	0.85	2.05	1.52	2.38	0.75
24	三重	0.45	－	2.87	0.24	3.70	4.88	1.69	1.26	0.61	3.21	3.29	2.68	3.91	4.10	4.10	2.67	0.75
25	滋賀	0.49	－	5.30	0.82	1.49	2.81	1.45	1.44	2.04	4.57	3.59	2.20	3.55	4.97	2.30	2.82	1.58
26	京都	0.23	－	4.54	0.92	0.81	2.36	1.41	1.54	2.43	4.93	1.04	2.83	2.52	1.38	2.18	3.22	0.56
27	大阪	0.44	－	1.09	0.56	0.33	1.06	1.86	1.14	1.76	1.79	2.32	1.31	1.52	0.62	1.99	1.03	2.05
28	兵庫	0.42	－	3.41	0.60	0.55	2.57	1.01	1.04	2.12	2.00	1.22	2.22	1.00	1.22	2.14	1.82	0.89
29	奈良	0.44	－	3.38	1.25	1.73	2.54	0.99	2.44	1.45	1.24	2.00	4.41	2.16	1.32	2.68	2.81	1.78
30	和歌山	0.30	－	1.89	1.16	1.38	3.32	1.47	2.97	2.58	2.65	2.67	2.43	5.99	1.37	3.35	3.07	2.43
31	鳥取	1.55	－	－	1.58	0.96	3.51	1.60	2.74	2.38	6.37	2.90	1.08	3.14	4.08	5.94	2.95	3.81
32	島根	0.89	－	1.70	1.76	1.13	2.37	3.57	3.42	0.99	4.59	1.65	5.46	4.62	3.16	2.92	2.28	2.36
33	岡山	1.24	－	12.77	0.57	1.42	1.18	1.83	2.38	1.02	5.31	3.46	3.26	3.13	2.28	3.37	1.29	1.13
34	広島	0.51	－	1.38	0.94	2.01	1.58	2.39	1.16	3.07	2.40	1.38	7.56	5.52	1.81	1.10	2.57	1.17
35	山口	0.59	－	2.49	0.50	1.79	2.08	2.86	2.35	2.07	2.56	2.72	4.82	2.61	1.14	1.67	2.94	2.19
36	徳島	0.77	－	6.06	1.21	0.93	5.39	0.76	2.09	1.56	3.27	…	2.76	2.18	2.86	2.23	7.75	5.19
37	香川	1.19	－	5.53	1.36	6.55	2.62	0.39	2.32	2.01	0.61	2.96	3.13	0.29	1.95	4.10	1.56	2.43
38	愛媛	0.45	－	2.09	0.88	2.36	1.68	1.55	2.54	1.78	7.30	3.25	1.96	4.11	3.04	5.91	1.72	2.39
39	高知	1.52	－	2.11	3.78	1.37	1.40	4.65	4.02	2.83	4.00	0.80	4.28	4.24	3.62	4.74	2.13	5.59
40	福岡	0.52	8.04	2.60	0.40	1.06	1.47	0.91	1.12	1.32	1.72	1.61	1.81	0.89	1.70	2.43	1.75	2.58
41	佐賀	0.82	－	4.59	1.89	4.04	2.12	3.02	1.84	2.63	4.21	4.26	6.31	1.27	1.42	3.27	2.20	2.76
42	長崎	1.07	－	2.04	1.40	2.32	2.35	2.48	2.81	1.31	5.94	1.14	3.57	3.59	3.85	4.54	1.57	1.09
43	熊本	0.98	－	1.95	1.58	1.80	2.11	1.56	2.36	1.65	1.08	1.60	4.70	1.25	1.85	3.24	2.76	1.22
44	大分	0.31	－	2.07	0.98	2.31	0.99	1.39	1.29	2.06	3.49	4.83	2.24	1.69	2.07	1.88	2.49	1.56
45	宮崎	1.01	－	2.82	0.94	3.42	1.82	1.35	3.41	2.88	4.23	3.91	3.29	1.76	1.89	2.75	2.83	2.70
46	鹿児島	0.26	2.73	5.12	1.55	1.68	1.78	2.11	1.25	2.68	2.36	2.83	5.14	3.54	2.18	3.12	2.84	1.29
47	沖縄	2.06	－	6.51	4.58	0.78	4.50	1.04	2.82	1.70	1.81	2.05	3.91	5.99	2.45	7.58	3.23	1.74

「…」は、計数が僅少で計算不能を示す。
「－」は、該当する数値がない場合を示す。

企業規模100～999人(平成29年)

		調査産業計	C鉱業，採石業，砂利採取業	D建設業	E製造業	F電気・ガス・熱供給・水道業	G情報通信業	H運輸業，郵便業	I卸売業，小売業	J金融業，保険業	K不動産業，物品賃貸業	L学術研究，専門・技術サービス業	M宿泊業，飲食サービス業	N生活関連サービス業，娯楽業	O教育，学習支援業	P医療，福祉	Q複合サービス事業	Rサービス業(他に分類されないもの)
	全国計	0.08	2.50	0.31	0.15	1.01	0.81	0.24	0.35	0.49	0.60	0.42	0.57	0.24	0.35	0.35	0.55	0.27
01	北海道	0.87	2.38	1.37	1.30	1.39	1.50	2.33	0.51	3.52	1.69	2.91	5.16	1.68	2.58	2.10	0.59	1.35
02	青森	1.57	4.14	3.48	1.42	2.95	2.02	0.83	1.69	3.14	2.48	3.77	3.38	0.61	1.84	3.79	0.92	1.17
03	岩手	1.36	12.66	9.16	1.24	7.33	1.89	1.98	1.06	2.18	2.09	2.79	0.67	2.05	1.40	3.69	1.41	0.78
04	宮城	0.32	－	2.76	0.53	3.61	0.95	1.45	0.97	3.65	1.76	3.85	3.57	2.73	2.81	1.18	3.65	1.41
05	秋田	1.13	－	3.16	0.89	6.59	1.59	1.17	2.90	1.22	4.46	4.80	3.29	1.74	3.18	2.98	1.87	1.39
06	山形	0.63	－	1.65	0.55	2.17	1.59	2.14	1.78	2.24	4.41	1.26	1.86	2.53	2.05	1.97	0.92	2.23
07	福島	0.50	－	2.93	0.48	2.32	0.89	1.52	1.37	1.25	2.58	2.14	2.65	2.07	2.19	1.46	1.93	1.62
08	茨城	0.96	6.41	2.18	0.60	1.48	1.23	1.32	2.98	3.12	3.75	3.41	1.71	1.35	2.28	3.65	1.35	0.71
09	栃木	0.46	4.67	2.79	0.44	3.42	0.95	3.04	2.02	0.72	4.25	3.33	6.92	1.91	1.65	4.16	3.28	0.82
10	群馬	1.23	2.97	3.06	1.25	16.31	1.25	1.08	2.52	1.83	3.85	2.91	3.24	2.68	3.23	2.11	0.71	0.57
11	埼玉	0.93	2.31	2.12	0.45	2.23	1.39	1.84	0.71	1.06	0.52	2.26	2.79	0.57	0.61	2.53	1.09	0.49
12	千葉	0.50	7.82	1.57	1.47	7.33	1.77	2.01	1.51	3.26	1.29	1.11	2.36	2.57	2.00	1.60	2.26	0.53
13	東京	0.41	3.81	0.94	1.26	4.57	1.45	0.70	0.66	0.44	1.01	0.82	1.61	0.76	1.30	1.82	2.38	0.54
14	神奈川	0.53	2.98	1.34	0.88	3.06	2.54	0.73	0.42	1.13	1.37	1.39	3.15	0.96	0.72	1.53	0.73	1.11
15	新潟	0.47	3.20	3.81	0.83	2.70	1.82	2.05	1.48	1.57	1.28	1.63	1.09	2.22	2.78	1.74	1.26	0.60
16	富山	0.79	－	1.92	0.98	1.65	1.47	1.04	2.18	1.33	1.93	1.57	2.39	2.44	1.56	3.89	1.70	2.22
17	石川	0.45	－	3.87	0.48	3.86	2.67	1.65	1.08	1.21	1.94	1.94	1.85	3.07	3.05	2.92	4.06	1.13
18	福井	0.65	－	3.24	1.81	4.01	2.05	6.03	0.74	1.94	2.51	2.98	3.69	2.89	1.69	1.85	1.49	2.12
19	山梨	0.66	8.14	2.55	0.83	4.22	1.05	0.61	1.25	3.02	1.30	4.32	2.98	2.03	1.51	3.85	1.33	0.82
20	長野	0.74	－	3.45	0.57	3.52	2.53	0.93	1.34	1.48	5.49	2.63	2.08	2.17	1.40	2.69	2.40	1.33
21	岐阜	1.15	－	2.82	0.89	6.51	1.44	1.04	1.33	1.88	3.53	2.44	2.72	3.37	2.52	4.04	4.79	1.62
22	静岡	1.18	－	2.85	1.61	1.05	1.95	1.54	3.02	2.33	1.68	2.59	1.54	4.79	4.10	3.00	1.83	3.43
23	愛知	0.17	－	1.77	0.45	2.78	1.86	1.03	1.15	1.70	1.64	1.61	1.71	1.40	0.88	0.97	1.02	0.69
24	三重	0.31	6.70	2.65	0.47	2.17	4.15	1.10	2.42	1.70	1.68	1.93	3.41	1.18	2.97	1.10	1.14	1.21
25	滋賀	0.52	－	3.69	0.60	5.22	2.64	1.79	2.39	1.61	1.75	1.17	2.29	2.43	2.84	1.58	1.67	0.90
26	京都	0.73	7.49	1.37	0.83	6.58	0.91	0.38	2.11	4.05	2.81	1.21	2.06	1.06	1.22	2.88	2.15	2.60
27	大阪	0.34	6.19	3.06	0.47	1.61	1.56	1.32	0.65	1.14	1.65	0.49	1.31	2.11	1.39	1.49	0.69	0.67
28	兵庫	0.18	6.64	1.47	0.70	5.83	2.06	1.45	1.66	2.77	2.59	0.97	2.38	2.04	1.57	1.50	1.80	1.50
29	奈良	1.26	－	6.94	1.37	2.06	4.85	5.37	2.02	2.99	5.02	3.75	3.12	2.52	1.02	3.19	－	2.18
30	和歌山	1.24	－	2.97	1.50	2.35	2.45	2.47	1.79	2.60	2.75	5.08	3.39	9.35	3.75	4.55	1.65	1.65
31	鳥取	1.10	－	1.17	0.91	－	3.80	2.26	2.22	3.60	1.88	3.84	3.59	4.02	1.65	1.48	1.24	1.11
32	島根	0.92	－	3.19	0.82	－	2.73	2.22	2.25	2.00	1.88	3.81	3.07	1.22	3.12	3.87	－	1.11
33	岡山	0.78	5.81	2.11	0.90	3.79	1.57	1.42	1.36	2.54	2.18	2.01	4.87	2.59	1.50	2.87	3.63	1.12
34	広島	0.33	－	2.25	0.22	0.77	1.02	1.39	0.90	2.40	1.38	2.28	2.27	1.77	1.59	2.00	1.68	1.87
35	山口	0.78	1.62	3.71	0.68	1.31	2.60	0.88	0.62	0.85	1.73	4.29	2.36	3.04	2.19	2.19	1.69	1.07
36	徳島	0.87	－	5.48	0.66	5.14	1.67	1.00	1.50	3.49	3.32	2.37	2.75	1.71	3.27	1.63	10.61	0.76
37	香川	0.59	－	2.99	0.91	1.55	3.72	1.35	0.98	4.23	2.10	3.22	5.13	2.43	1.66	1.66	－	1.40
38	愛媛	0.71	－	1.85	1.02	3.59	0.60	2.27	2.25	2.17	1.25	1.43	3.67	2.41	1.95	2.87	2.72	0.98
39	高知	1.07	2.85	2.46	0.28	7.03	2.26	1.76	0.92	1.64	3.36	3.50	3.69	1.28	5.78	2.49	2.14	2.47
40	福岡	0.47	7.29	4.05	2.24	1.32	1.64	0.78	1.25	1.61	0.95	1.97	1.66	1.74	1.61	2.17	2.20	0.70
41	佐賀	2.27	－	2.06	0.50	1.91	4.47	1.48	3.29	2.80	4.13	5.27	3.02	3.23	4.61	5.03	4.32	0.81
42	長崎	1.46	－	0.66	0.61	3.51	2.77	3.17	0.78	1.93	2.72	2.25	3.06	2.84	0.85	4.21	1.70	2.26
43	熊本	1.14	3.68	3.18	0.34	5.60	1.82	1.11	0.58	1.48	3.84	3.05	4.90	2.19	0.61	3.51	0.82	1.54
44	大分	0.97	6.09	1.52	0.91	2.91	1.74	1.48	2.05	2.62	2.53	3.88	2.34	1.74	2.42	2.34	3.94	0.68
45	宮崎	1.02	－	2.39	1.70	4.11	1.17	2.68	1.70	1.22	8.91	3.90	1.82	3.96	1.66	2.68	1.30	0.83
46	鹿児島	1.14	3.35	1.75	1.87	3.75	0.56	1.05	1.51	0.93	2.03	2.99	2.41	1.92	1.39	2.77	2.30	0.90
47	沖縄	1.22	－	2.40	1.54	4.67	1.55	3.62	1.12	2.52	1.01	2.14	1.69	2.82	1.37	5.30	－	0.91

「…」は、計数が僅少で計算不能を示す。
「－」は、該当する数値がない場合を示す。

企業規模10～99人(平成29年)

		調査産業計	C鉱業，採石業，砂利採取業	D建設業	E製造業	F電気・ガス・熱供給・水道業	G情報通信業	H運輸業，郵便業	I卸売業，小売業	J金融業，保険業	K不動産業，物品賃貸業	L学術研究，専門・技術サービス業	M宿泊業，飲食サービス業	N生活関連サービス業，娯楽業	O教育，学習支援業	P医療，福祉	Q複合サービス事業	Rサービス業(他に分類されないもの)
	全国計	0.09	0.85	0.30	0.21	0.47	1.27	0.18	0.21	0.70	0.52	0.69	0.39	0.45	0.35	0.48	1.45	0.29
01	北海道	0.56	3.54	0.77	1.21	2.22	1.36	0.63	1.08	2.15	0.69	1.91	2.79	0.92	3.13	2.03	2.89	0.44
02	青森	1.02	2.86	1.74	0.54	0.78	4.21	0.32	1.82	15.27	2.93	2.66	4.42	3.42	1.12	2.36	－	1.53
03	岩手	0.68	4.36	1.44	0.30	2.55	2.03	0.80	1.30	3.03	3.25	2.06	2.54	1.35	1.63	1.96	3.71	1.61
04	宮城	0.47	5.63	1.12	0.77	－	2.43	2.04	1.54	5.84	2.08	1.83	3.91	1.43	0.67	2.74	4.87	0.81
05	秋田	0.19	1.38	0.61	0.68	2.12	2.94	0.91	1.83	1.22	2.34	1.53	0.81	3.88	1.18	1.78	－	1.42
06	山形	0.48	3.00	0.85	1.50	1.81	1.77	2.01	2.04	2.05	1.87	1.01	1.84	2.75	1.22	1.72	－	1.48
07	福島	0.47	1.72	1.50	1.12	3.65	1.83	0.55	1.47	5.58	1.03	2.85	1.37	1.99	1.37	1.52	5.20	0.56
08	茨城	0.51	2.69	2.01	1.45	6.89	2.26	0.34	2.92	3.74	2.16	0.55	1.12	0.41	1.05	1.28	－	1.74
09	栃木	0.93	1.75	3.16	1.53	6.95	4.21	1.14	0.91	3.31	1.53	0.78	3.79	2.10	1.79	2.64	－	1.13
10	群馬	0.85	6.46	2.19	1.28	2.63	0.64	1.85	1.58	7.01	2.42	1.99	3.18	3.73	2.44	3.53	…	0.93
11	埼玉	0.15	2.82	2.22	0.35	2.56	1.99	1.03	2.47	1.82	2.67	1.57	1.94	2.64	0.58	3.10	3.54	0.85
12	千葉	0.58	3.65	2.17	0.86	1.56	2.63	0.58	1.86	7.09	1.32	0.65	1.15	2.24	1.18	2.28	13.30	1.40
13	東京	0.43	3.98	0.89	0.75	1.59	2.25	1.37	0.49	1.62	1.51	0.74	1.40	1.56	1.27	3.96	6.55	1.38
14	神奈川	0.70	1.65	0.88	0.79	3.27	0.96	0.56	1.39	3.25	1.07	0.97	1.48	1.11	0.56	2.84	3.88	0.50
15	新潟	0.41	1.59	1.23	1.05	2.29	1.79	1.82	0.34	5.28	3.09	5.87	1.64	1.22	1.47	1.17	－	2.09
16	富山	0.31	4.23	1.02	0.49	1.43	2.10	0.90	1.20	3.88	1.38	3.19	1.88	2.06	1.00	1.09	4.82	1.38
17	石川	0.51	2.44	1.29	1.00	2.70	0.80	0.91	1.06	4.57	2.31	2.61	1.43	2.81	1.71	1.42	－	0.94
18	福井	0.88	1.99	2.54	1.13	3.53	4.00	4.12	0.64	4.72	0.96	2.98	5.03	3.50	2.90	4.69	5.46	2.57
19	山梨	1.04	4.49	3.17	1.43	3.74	1.57	1.43	1.29	1.99	2.80	2.25	2.65	1.66	2.79	2.56	－	1.03
20	長野	0.43	1.62	1.66	0.72	2.32	1.99	1.10	1.31	3.26	4.53	3.04	3.53	2.91	1.15	1.01	－	1.53
21	岐阜	0.48	1.67	1.28	0.70	2.82	1.97	1.51	1.81	1.30	1.74	3.91	4.65	1.10	2.50	1.00	3.00	0.50
22	静岡	0.31	3.47	1.99	0.77	4.65	1.81	1.35	1.60	5.33	1.44	1.45	1.12	1.76	2.92	1.58	1.78	1.01
23	愛知	0.37	2.77	2.45	0.58	8.43	1.06	1.19	0.41	4.97	0.97	1.18	2.97	2.83	0.91	4.13	4.31	0.69
24	三重	0.61	4.31	0.75	1.52	5.83	2.05	2.36	1.78	3.22	5.74	2.51	2.74	1.43	0.93	0.86	－	0.97
25	滋賀	0.51	5.78	3.72	0.54	4.86	2.81	0.99	1.83	5.03	1.83	1.42	3.07	2.52	2.55	2.94	1.64	2.04
26	京都	0.82	4.86	2.00	1.26	1.80	7.41	1.82	0.53	4.89	2.18	1.64	1.92	1.79	1.80	3.46	8.69	0.70
27	大阪	0.40	2.36	1.81	0.74	3.78	2.65	1.59	1.06	2.91	1.92	2.45	3.36	1.80	1.03	1.11	3.14	0.75
28	兵庫	0.68	4.51	1.78	0.38	1.69	4.44	1.87	2.21	2.12	1.73	1.48	2.17	3.14	1.09	2.56	6.08	1.58
29	奈良	0.87	6.72	3.12	1.49	4.92	1.26	2.49	3.22	0.68	2.62	2.20	1.87	1.85	2.23	3.81	－	1.31
30	和歌山	1.21	3.86	4.59	0.74	5.55	2.49	1.68	1.34	2.77	2.02	1.85	6.37	3.86	2.00	2.87	－	2.00
31	鳥取	0.71	3.19	2.46	1.57	6.86	2.41	2.79	3.99	2.70	2.54	2.06	1.42	6.14	1.63	6.67	4.44	0.72
32	島根	0.81	7.68	2.83	0.94	1.79	3.02	1.73	0.99	3.61	2.10	2.43	2.35	1.09	1.18	1.68	－	0.69
33	岡山	1.00	3.67	2.49	1.70	2.21	0.77	1.12	0.61	2.72	3.22	3.97	2.46	1.29	1.10	2.47	6.36	0.26
34	広島	0.93	2.57	1.41	0.26	4.22	1.14	1.38	3.95	7.45	1.21	3.89	3.60	1.23	1.37	2.39	－	2.36
35	山口	1.01	1.25	1.93	1.05	3.60	0.97	3.51	1.91	1.53	1.14	2.05	1.92	1.75	3.20	2.36	－	0.89
36	徳島	0.94	1.53	2.56	1.54	5.93	3.58	3.16	2.08	1.29	2.42	2.65	3.97	6.76	1.08	2.85	2.64	1.50
37	香川	1.12	1.87	2.52	0.52	5.60	1.94	1.41	1.25	5.43	2.99	2.91	3.07	1.70	0.94	5.47	2.30	1.51
38	愛媛	0.50	4.22	1.34	0.63	6.71	2.60	1.02	2.12	1.03	1.15	3.52	3.66	1.60	2.19	2.54	－	0.79
39	高知	0.66	7.28	0.54	0.84	3.12	1.04	1.42	2.06	5.29	2.54	4.89	2.26	4.28	2.30	2.00	11.60	1.62
40	福岡	0.27	1.75	1.27	0.82	2.69	0.92	1.02	1.73	3.17	1.49	1.31	1.57	0.93	3.16	0.65	4.43	2.06
41	佐賀	0.49	7.03	1.44	1.03	2.35	2.73	1.19	1.82	3.94	3.47	3.62	3.92	2.20	1.55	1.55	…	2.38
42	長崎	0.23	2.44	0.84	1.79	－	2.87	1.01	1.85	1.87	2.58	3.63	1.50	2.16	0.99	0.95	1.77	1.02
43	熊本	0.52	3.54	0.70	0.87	2.08	1.73	2.73	1.76	2.24	1.90	3.92	2.62	1.47	2.31	2.35	2.99	0.96
44	大分	0.36	1.98	1.28	0.74	2.76	0.93	0.52	1.13	3.88	1.89	1.01	2.77	2.14	1.36	2.60	－	1.27
45	宮崎	0.44	3.03	1.34	0.89	2.70	1.53	0.54	0.51	1.84	3.52	0.56	2.87	1.43	1.30	3.39	3.12	1.34
46	鹿児島	0.97	2.66	2.16	1.08	0.73	0.66	1.33	2.59	3.43	2.11	1.78	2.26	2.47	1.20	1.38	6.72	0.55
47	沖縄	0.29	4.33	3.62	0.52	3.88	1.09	1.05	3.05	3.23	0.99	3.26	2.34	3.02	2.30	2.91	－	1.71

「…」は、計数が僅少で計算不能を示す。
「－」は、該当する数値がない場合を示す。