第113回看護師国家試験受験者留意事項

【受験地：石川県】
○　本留意事項及び受験票は試験当日必ず携帯すること。
○　本留意事項及び受験票裏面の受験者心得を熟読し、誤りのないようにすること。

１．試　験　日　　令和６年２月11日（日曜日）

２．集 合 時 刻　　８時50分

３．解散予定時刻　　17時30分ころ

４．試　験　場　　受験番号00001～00469　　**※受験番号は５桁です**
会場名　金沢医科大学
所在地　石川県河北郡内灘町大学１－１

受験番号00470～01713　　**※受験番号は５桁です**
会場名　北陸大学　太陽が丘キャンパス
所在地　石川県金沢市太陽が丘１－１

※ 指定された試験場以外では受験できませんので、ご注意ください。

５．持参品
（１）黒のボールペン
（２）ＨＢの鉛筆（シャープペンシル不可）
（３）プラスチック消しゴム
（４）鉛筆削り
（５）腕時計（電卓、通信又はメモ等の機能がある時計の使用は認めない。）
（６）昼食
（７）その他
ア　コンパスの使用は認めない。
イ　定規（三角定規、分度器機能付きのものを除く。）の使用を認める。
ウ　置時計の使用は認めない。

６．試験に関する一般事項について
（１）看護師国家試験出題基準については、「保健師助産師看護師国家試験出題基準　令和５年版」とする。
（２）試験中の飲食は禁止する。ただし、事前の申出により特別に許可された場合にはこの限りでない。
（３）試験中に机上に置くことができるのは、筆記用具（ＨＢの鉛筆、プラスチック消しゴム）、定規（三角定規、分度器機能付きのものを除く。）、受験票及び特別に許可された物のみとする。

（４）試験中及び試験終了後の調査において不正行為が確認された場合には、その受験を停止させ、又はその試験を無効とし、一定期間の受験を認めないなどの処分をすることがある。

なお、不正行為については、状況により警察へ被害届を提出するなどの対応をとる場合がある。

（５）答案用紙は２種類あり、どちらか１種類を配布する。

（６）試験問題の持ち帰りを認める。

（７）試験場は借り上げたものであるから、汚さないように注意すること。

（８）試験場内での喫煙は禁止する。

（９）試験場内では、すべて監督員の指示に従うこと。試験監督員の指示に従わない場合には受験させない、あるいは受験を停止させる場合がある。

(10) 試験場及び近隣の迷惑にならないように、良識のある行動をとること。

(11) 試験当日、試験室の換気のため窓の開放等を行う時間帯があるため、暖かい服装等とすること。また、試験場で食堂の営業等は行わないため、昼食を持参し、自席で食事をとること。なお、休憩時間や昼食時等における他者との接触、会話を極力控えること。

(12) 試験場では、体調不良の場合は必ず試験監督員に申し出ること。マスクを着用していても、二の腕の内側で口を押さえ、他の人から顔をそむけて咳・くしゃみをすること。

試験場においては、ゴミ箱は設置しないため、ゴミは全て持ち帰ること。

(13) 災害等によって国家試験の時間等に変更が生じた場合は、厚生労働省ホームページに掲載するので、注意すること。

○厚生労働省ホームページアドレス

https://www.mhlw.go.jp

○試験に関する緊急情報に直接アクセスするＵＲＬ

https://www.mhlw.go.jp/stf/kinkyu/0000109632.html

(14) 災害等不測の事態によって、厚生労働省等から直接連絡があった場合はその指示に従うこと。

７．修業（卒業）証明書等の提出について

修業（卒業）見込証明書で出願した者は、令和６年３月８日（金曜日）**午後２時までに、**出願した看護師国家試験運営本部事務所又は看護師国家試験運営臨時事務所に修業（卒業）証明書を提出すること。

なお、上記期限までに修業（卒業）証明書が提出できない者については、上記期限までに修業（卒業）判定証明書を提出し、必ず令和６年３月15日（金曜日）**午後２時までに**修業（卒業）証明書を提出すること。

各期限までに必要な書類が出願した看護師国家試験運営本部事務所又は看護師国家試験運営臨時事務所に提出されないときは、当該受験は原則として無効とし、その後、修業（卒業）証明書の提出があっても受験は有効とはならないので特に注意すること。

※ 卒業式の日が３月９日（土曜日）以降であっても、卒業日が確定している場合には、３月８日（金曜日）までに修業（卒業）証明書を提出して差し

支えない。

ただし、卒業日が確定していない者については、3 月 8 日（金曜日）までに修業（卒業）判定証明書を提出すること。

※ 卒業年月日欄については、3 月 15 日（金曜日）までに卒業できると確定した日（卒業式の日を含む。）を記載すること。3 月 15 日（金曜日）以降の日が記載されているときは、当該受験は原則として無効となるので、特に注意すること。

８．合格発表及び正解肢の公表について

合格者は令和 6 年 3 月 22 日（金曜日）**午後２時**に厚生労働省ホームページの資格・試験情報のページにその受験地及び受験番号を掲載して発表する。

また、厚生労働省のホームページにおいて、同時刻をもって、正解肢も掲載する。

なお、システムの関係上、掲載に数分間の誤差を生じることがある。（掲載期間は概ね２か月とする。）

電話による照会には一切応じないので厳に注意すること。

〇合格速報に直接アクセスするＵＲＬ

https://www.mhlw.go.jp/general/sikaku/successlist/2024/siken05/hp05.html

※ 最終的な確認は必ず合格証書又は合格者番号一覧で行うこと。

９．成績の通知等について

受験者全員（欠席者及び受験無効者を除く。）に成績を通知することとし、合格者には厚生労働省から令和 6 年 3 月 22 日（金曜日）に合格証書を併せて発送する。

なお、令和 6 年 4 月 5 日 （金曜日）までに到着しない場合には、**最寄りの郵便局へ郵便状況を確認した後に、**厚生労働省医政局医事課試験免許室へ問い合わせること。

10．合格者の免許申請について

合格者が有資格者として業務を行うには、免許申請を行い免許の登録を受ける必要があるため、速やかに免許申請を行うこと。

手続きの詳細については、厚生労働省のホームページで確認するとともに、不明な点があれば都道府県の衛生主管部（局）医務担当課又は保健所に問い合わせること。

〇免許申請手続きに直接アクセスするＵＲＬ

https://www.mhlw.go.jp/stf/seisakunitsuite/bunya/kenkou_iryou/iryou/shikakushinsei.html

11. 試験に関する照会先

（１）看護師国家試験運営本部事務所

〒135-0063　東京都江東区有明３－６－11　ＴＦＴビル東館　７Ｆ

電話番号　　03（5579）6903

（２）厚生労働省医政局医事課試験免許室国家試験係

〒100-8916　東京都千代田区霞が関１－２－２

電話番号　　03（5253）1111　内線 2573、2574、2575、4143

ＦＡＸ番号　03（3503）3559

※ 試験に関する照会先に記載された電話番号への連絡については、午前９時から午前 12 時までと午後１時から午後５時までとする。（土曜日、日曜日その他の行政機関の休日を除く。）

12. 試験時間（予定）

第 113 回看護師国家試験		
試験日	2 月 11 日(日)	
	午　　前	午　　後
説明開始時刻	9:00	13:40
試験時間	9:50 ～ 12:30	14:20 ～ 17:00

13. 交通、略図

14. 試験室区分

※　交通、略図、受験番号別試験室については、厚生労働省ホームページに掲載するので、あらかじめ確認すること。

〇略図、交通、受験番号別試験室に関するＵＲＬ

https://www.mhlw.go.jp/stf/ryuuijikou_0001.html

※　試験場へは公共の交通機関を利用し、自家用車、マイクロバス等での来場は認められないので留意すること。

※　試験室を間違えた場合、他の試験室では受験できないので注意すること。

※　試験日前の試験場への立ち入りは慎むこと。

13．交通、略図

金沢医科大学
　石川県河北郡内灘町大学１－１
・「金沢駅」東口→北陸鉄道浅野川線→終点「内灘駅」　約 16 分
　内灘駅でバス（金沢医大病院行または白帆台ニュータウン行）→「大学前」下車（約 10 分）

※　試験場へは公共の交通機関を利用し、自家用車、マイクロバス等での来場は認められないので留意すること。

14. 試験室区分

金沢医科大学　　（受験番号 00001～00469）

No.	建物	階	教室名	受験者数	受験番号
1	基礎研究棟	3	D31	120	00001 ～ 00120
2	基礎研究棟	4	D41	120	00121 ～ 00240
3	基礎研究棟	5	D51	120	00241 ～ 00360
4	看護学部棟	2	第五講義室	74	00361 ～ 00434
5	看護学部棟	2	第三講義室	35	00435 ～ 00469

試験室の見方

例）　受験番号 00010 の場合

上記表のうち、受験番号 00010 は 00001～00120 に該当することから

基礎研究棟 3 階 D31 が試験室となる。

注１）試験室については、当日、試験場内の試験室に掲示してある受験番号でも確認すること。

注２）試験室を間違えた場合、他の試験室では受験出来ないので注意すること。

13．交通、略図

北陸大学　太陽が丘キャンパス
　石川県金沢市太陽が丘１－１
　【金沢駅よりバス利用】
　・金沢駅兼六園口（東口）６番乗り場「小立野」方面行に乗車　→　「北陸大学太陽が丘」下車
　・金沢駅兼六園口（東口）７番乗り場「旭町」方面行に乗車　→　「北陸大学太陽が丘」下車

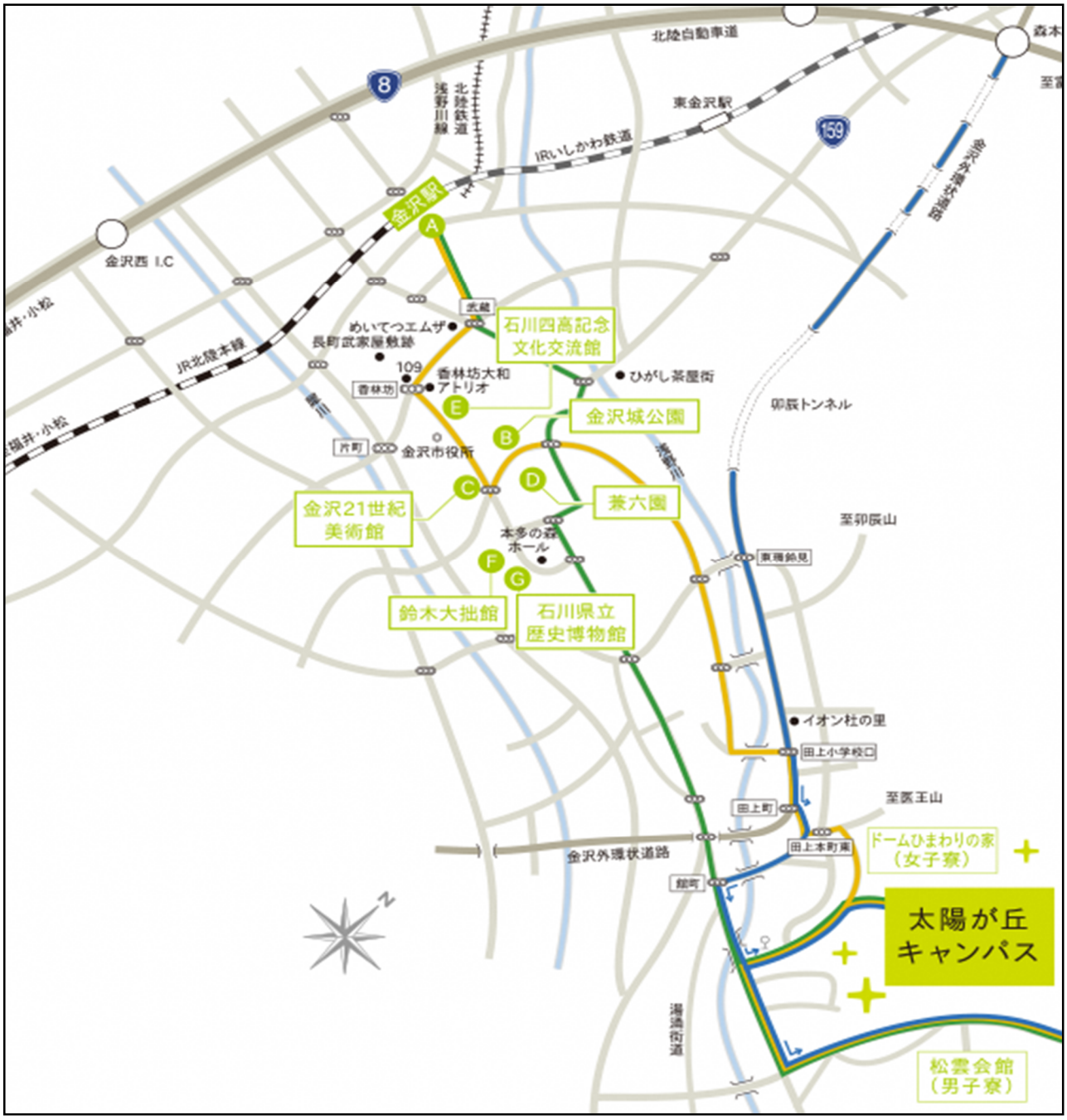

※　試験場へは公共の交通機関を利用し、自家用車、マイクロバス等での来場は認められないので留意すること。

14. 試験室区分

北陸大学　太陽が丘キャンパス　（受験番号 00470～01713）

No.	建物	階	教室名	受験者数	受験番号		
1	1 号棟	2	201F	68	00470	～	00537
2	1 号棟	3	301F	104	00538	～	00641
3	1 号棟	3	302F	48	00642	～	00689
4	1 号棟	3	303F	36	00690	～	00725
5	1 号棟	3	304F	48	00726	～	00773
6	1 号棟	3	305F	36	00774	～	00809
7	1 号棟	4	402F	48	00810	～	00857
8	1 号棟	4	403F	48	00858	～	00905
9	1 号棟	4	404F	48	00906	～	00953
10	1 号棟	4	405F	48	00954	～	01001
11	2 号棟	3	302	72	01002	～	01073
12	2 号棟	3	311	54	01074	～	01127
13	2 号棟	3	312	54	01128	～	01181
14	2 号棟	3	313	54	01182	～	01235
15	2 号棟	3	314	54	01236	～	01289
16	2 号棟	3	316	54	01290	～	01343
17	2 号棟	4	402	54	01344	～	01397
18	2 号棟	4	404	116	01398	～	01513
19	2 号棟	4	405	86	01514	～	01599
20	2 号棟	4	406	114	01600	～	01713

試験室の見方

例）　受験番号 000480 の場合

上記表のうち、受験番号 000480 は 00470～00537 に該当することから

1 号棟 2 階 201F が試験室となる。

注１）試験室については、当日、試験場内の試験室に掲示してある受験番号でも確認すること。

注２）試験室を間違えた場合、他の試験室では受験出来ないので注意すること。