

平成29年度

予 防 接 種 後 健 康 状 況 調 査 集 計 報 告 書

目 次

| | |
|---------------------|----|
| 調査の概要 | 1 |
| 様式第1 予防接種後健康状況調査票 | 3 |
| 様式第2 予防接種後健康状況調査一覧表 | 25 |

<平成29年度>

| | |
|----|----|
| 総論 | 36 |
| 各論 | 39 |

集計表

第1群 期別・年齢別・性別

| | |
|---------|----|
| DPT-IPV | 1 |
| D T | 5 |
| M R | 6 |
| 日本脳炎 | 8 |
| BCG | 12 |
| ヒブ | 13 |
| 小児用肺炎球菌 | 17 |
| 水痘 | 21 |
| B肝 | 23 |
| インフルエンザ | 26 |
| 高齢者肺炎球菌 | 27 |

第2群 期別・年齢別・接種部位別

| | |
|---------|----|
| DPT-IPV | 28 |
| D T | 30 |
| M R | 31 |
| 日本脳炎 | 32 |
| BCG | 34 |
| ヒブ | 35 |
| 小児用肺炎球菌 | 37 |
| 水痘 | 39 |
| B肝 | 40 |
| インフルエンザ | 42 |
| 高齢者肺炎球菌 | 43 |

第3群 期別全数・接種部位別

| | |
|---------|----|
| DPT-IPV | 44 |
| D T | 45 |
| M R | 46 |
| 日本脳炎 | 47 |
| BCG | 48 |
| ヒブ | 49 |
| 小児用肺炎球菌 | 50 |

| | |
|---------|-----|
| 水痘 | 5 1 |
| B 肝 | 5 2 |
| インフルエンザ | 5 3 |
| 高齢者肺炎球菌 | 5 4 |

第 4 群 期別・年齢別・症状別

| | |
|---------------|-----|
| D P T - I P V | 5 5 |
| D T | 5 9 |
| M R | 6 0 |
| 日本脳炎 | 6 2 |
| B C G | 6 6 |
| ヒブ | 6 7 |
| 小児用肺炎球菌 | 7 1 |
| 水痘 | 7 5 |
| B 肝 | 7 7 |
| インフルエンザ | 8 0 |
| 高齢者肺炎球菌 | 8 1 |

第 5 群 期別・年齢別・症状別 ※同時接種・単独接種

| | |
|---------------|-------|
| D P T - I P V | 8 2 |
| D T | 9 2 |
| M R | 9 3 |
| 日本脳炎 | 1 0 2 |
| B C G | 1 0 6 |
| ヒブ | 1 0 7 |
| 小児用肺炎球菌 | 1 1 5 |
| 水痘 | 1 1 9 |
| B 肝 | 1 2 1 |
| インフルエンザ | 1 2 7 |
| 高齢者肺炎球菌 | 1 2 8 |

第 6 群 期別・接種部位別・症状別

| | |
|---------------|-------|
| D P T - I P V | 1 2 9 |
| D T | 1 3 3 |
| M R | 1 3 4 |
| 日本脳炎 | 1 3 6 |
| B C G | 1 4 0 |
| ヒブ | 1 4 1 |
| 小児用肺炎球菌 | 1 4 5 |
| 水痘 | 1 4 9 |
| B 肝 | 1 5 1 |
| インフルエンザ | 1 5 4 |
| 高齢者肺炎球菌 | 1 5 5 |

第 7 群 期別・接種部位別・症状別 ※同時接種のみ

| | |
|---------------|-------|
| D P T - I P V | 1 5 6 |
|---------------|-------|

| | |
|-----|-------|
| M R | 1 6 2 |
| ヒブ | 1 6 9 |
| B肝 | 1 7 3 |

第8群 期別・発現日別・症状別（全接種集計）

| | |
|----------|-------|
| DPT-I PV | 1 7 6 |
| D T | 1 8 0 |
| M R | 1 8 1 |
| 日本脳炎 | 1 8 3 |
| BCG | 1 8 7 |
| ヒブ | 1 8 8 |
| 小児用肺炎球菌 | 1 9 2 |
| 水痘 | 1 9 6 |
| B肝 | 1 9 8 |
| インフルエンザ | 2 0 1 |
| 高齢者肺炎球菌 | 2 0 2 |

第9群 期別・発現日別・症状別（同時接種・単独接種別）

| | |
|----------|-------|
| DPT-I PV | 2 3 0 |
| D T | 2 4 0 |
| M R | 2 4 1 |
| 日本脳炎 | 2 5 0 |
| BCG | 2 5 4 |
| ヒブ | 2 5 5 |
| 小児用肺炎球菌 | 2 6 3 |
| 水痘 | 2 6 7 |
| B肝 | 2 6 9 |
| インフルエンザ | 2 7 5 |
| 高齢者肺炎球菌 | 2 7 6 |

第10群 期別・発現日別・症状別（発現日別の表）

| | |
|------|-------|
| 単独接種 | 3 2 4 |
| 同時接種 | 3 8 2 |

第11群 BCG針痕数分布、年齢・何らかの健康異常有無別

第12群 製造所別・症状別

| | |
|----------|-------|
| DPT-I PV | 4 4 3 |
| D T | 4 4 4 |
| M R | 4 4 5 |
| 日本脳炎 | 4 4 6 |
| B肝 | 4 4 7 |
| インフルエンザ | 4 4 8 |

第13群 製造所別・発現日別

| | |
|----------|-------|
| DPT-I PV | 4 4 9 |
|----------|-------|

| | |
|---------|-------|
| D T | 4 6 1 |
| M R | 4 6 5 |
| 日本脳炎 | 4 7 1 |
| B肝 | 4 7 9 |
| インフルエンザ | 4 8 5 |

第14群 累計表 期別・年齢別・性別

| | |
|---------|-------|
| DPT-IPV | 4 8 9 |
| D T | 4 9 3 |
| M R | 4 9 4 |
| 日本脳炎 | 4 9 6 |
| BCG | 5 0 0 |
| ヒブ | 5 0 1 |
| 小児用肺炎球菌 | 5 0 5 |
| 水痘 | 5 0 9 |
| B肝 | 5 1 1 |
| インフルエンザ | 5 1 4 |
| 高齢者肺炎球菌 | 5 1 5 |

第15群 累計表 期別・年齢別・症状別

| | |
|---------|-------|
| DPT-IPV | 5 1 6 |
| D T | 5 2 0 |
| M R | 5 2 1 |
| 日本脳炎 | 5 2 3 |
| BCG | 5 2 7 |
| ヒブ | 5 2 8 |
| 小児用肺炎球菌 | 5 3 2 |
| 水痘 | 5 3 6 |
| B肝 | 5 3 8 |
| インフルエンザ | 5 4 1 |
| 高齢者肺炎球菌 | 5 4 2 |

第16群 累計表 期別・発現日別・症状別

| | |
|---------|-------|
| DPT-IPV | 5 4 3 |
| D T | 5 4 7 |
| M R | 5 4 8 |
| 日本脳炎 | 5 5 0 |
| BCG | 5 5 4 |
| ヒブ | 5 5 5 |
| 小児用肺炎球菌 | 5 5 9 |
| 水痘 | 5 6 3 |
| B肝 | 5 6 5 |
| インフルエンザ | 5 6 8 |
| 高齢者肺炎球菌 | 5 6 9 |

第17群 累計表 BCG針痕数分布、年齢・何らかの健康異常有無別 5 9 7

第18群 累計表 製造所別・症状別

| | |
|---------------|-----|
| DPT-IPV | 600 |
| D T | 601 |
| M R | 602 |
| 日本脳炎 | 603 |
| B肝 | 604 |
| インフルエンザ | 605 |

第19群 累計表 製造所別・発現日別

| | |
|---------------|-----|
| DPT-IPV | 606 |
| D T | 618 |
| M R | 622 |
| 日本脳炎 | 628 |
| B肝 | 636 |
| インフルエンザ | 642 |

調 査 の 概 要

1 目 的

国民が正しい理解の下に予防接種を受けることができるよう予防接種に関する正しい知識の啓発普及の一環として、適正かつ最新の予防接種後の健康状況に関する情報を広く国民に提供するとともに、予防接種後副反応の発生要因等に関する研究の一助とすることにより、有効かつより安全な予防接種の実施に資することを目的とする。

2 実施主体

厚生労働省健康局健康課が、都道府県、市町村、公益社団法人日本医師会（以下「日本医師会」という。）、各地域の医師会及び予防接種実施医療機関等の協力を得て、予防接種後健康状況調査（以下「健康状況調査」という。）を実施している。

各都道府県（指定都市を含む。以下同じ。）は、地域医師会等の協力を得て、健康状況調査実施機関（以下「実施機関」という。）を選定する等、実施主体の補助を行うものとしている。

3 調査対象

予防接種法に基づき実施される定期の予防接種として、以下のワクチン接種を受けた者を対象としている。

- ① 沈降精製ジフテリア百日せき破傷風不活化ポリオ混合ワクチン（以下「DPT－IPV」という。）

（調査対象者数： 10,720人、うち有効回答数： 4,921人）

- ② 沈降ジフテリア破傷風混合トキソイド（以下「DT」という。）

（調査対象者数： 10,720人、うち有効回答数： 2,253人）

- ③ 乾燥弱毒生麻しん風しん混合ワクチン（以下「MR」という。）

（調査対象者数： 10,720人、うち有効回答数： 4,173人）

- ④ 乾燥細胞培養日本脳炎ワクチン（以下「日本脳炎」という。）

（調査対象者数： 10,720人、うち有効回答数： 4,096人）

- ⑤ ヘモフィルスインフルエンザ菌b型ワクチン（ヒブワクチン）（以下「ヒブ」という。）

（調査対象者数： 10,720人、うち有効回答数： 5,100人）

- ⑥ 小児用肺炎球菌ワクチン（以下「小児用肺炎球菌」という。）

（調査対象者数： 10,720人、うち有効回答数： 4,923人）

- ⑦ 経皮接種用乾燥BCGワクチン（以下「BCG」という。）

（調査対象者数： 13,400人、うち有効回答数： 2,898人）

- ⑧ 水痘ワクチン（以下「水痘」という。）

（調査対象者数： 10,720人、うち有効回答数： 4,203人）

- ⑨ B型肝炎ワクチン（以下「B肝」という。）

（調査対象者数： 10,720人、うち有効回答数： 4,985人）

- ⑩ インフルエンザワクチン（以下「インフルエンザ」という。）

（調査対象者数： 2,680人、うち有効回答数： 1,481人）

- ⑪ 高齢者用肺炎球菌ワクチン（以下「高齢者用肺炎球菌」という。）
（調査対象者数： 2, 680人、うち有効回答数： 1, 253人）

4 調査期間

- (1) DPT－IPV等については、各年度の4～6月をⅠ期、7～9月をⅡ期、10～12月をⅢ期、1～3月をⅣ期とする各四半期毎に実施することとする。
- (2) BCGについては、各年度の4～9月を前期、10～3月を後期とする各半期毎に実施することとする。
- (3) インフルエンザについては、各年度の11～12月に実施することとする。

5 実施機関

各都道府県において、以下の点に留意の上、原則として各ワクチンにつき1実施機関を選定し、健康課長による協力依頼文書をもって決定している。

- ① DPT－IPV等及びインフルエンザについては、各地域医師会等関係機関と協議して「医療機関」を選定する。
- ② BCGについては、集団接種により予防接種を実施する「市町村」を選定することを原則とする。
- ③ 実施機関の任期は原則として2年とする。

6 調査の方法

(1) 実施機関

- ① 保護者に対して本事業の趣旨を十分に説明の上、健康状況調査に協力する旨の同意を得た後、様式第1「予防接種後健康状況調査票（以下「調査票」という。）を保護者又は対象者に配付し、記入要領等の説明を行う。
- ② 保護者から実施機関宛に郵送された調査票を基に、様式第2「予防接種後健康状況調査一覧表（以下「健康状況調査一覧表」という。）に必要事項を転記し、各都道府県担当部局あて提出する。

(2) 各都道府県

- ① 実施機関に対して、予防接種後健康状況調査実施要領、健康状況調査一覧表及び調査票を配付する。
- ② 管内各実施機関から提出された健康状況調査一覧表を結核感染症課あて提出する。

7 調査の項目

別添の調査票及び健康状況調査一覧表に記載された項目

8 結果の集計

厚生労働省健康局健康課で行う。

9 調査結果

別添のとおり。

様式第 1

予防接種後健康状況調査票

(調査票)

都道府県

指定都市

で切手を貼
ってください

| | | | | | | | |
|----------------------|----------------------|----------------------|---|----------------------|----------------------|----------------------|----------------------|
| <input type="text"/> | <input type="text"/> | <input type="text"/> | - | <input type="text"/> | <input type="text"/> | <input type="text"/> | <input type="text"/> |
|----------------------|----------------------|----------------------|---|----------------------|----------------------|----------------------|----------------------|

＝ 4 種混合 (DPT-IPV) ワクチン接種後の健康状況調査にご協力下さい ＝

＊接種回数 1 回目 ・ 2 回目 ・ 3 回目 ・ 4 回目)
 ＊ワクチンメーカー ()
 ＊ロット番号 ()
 ＊接種部位 左上腕 ・ 右上腕 ・ 左大腿 ・ 右大腿 ・ その他
 ＊接種日 平成 年 月 日
 ＊調査期間 平成 年 月 日まで

～他の同時接種ワクチン～

| | | | | | |
|--------|--------|---|---|---|---|
| ワクチン種別 | * 1 回目 | (| / | / |) |
| 接種回数 | * 2 回目 | (| / | / |) |
| 接種部位 | * 3 回目 | (| / | / |) |
| | * 4 回目 | (| / | / |) |

※ 4 種類まで記載

(* は、医師記入項目です。)

お子様の性別

男 ・ 女

お子様の接種時の年齢

歳 ヶ月

平成 29 年度 予防接種後健康状況調査

【 4 種混合 (ジフテリア、百日せき、破傷風及び不活化ポリオ ワクチン) の予防接種を受けたら ...

この調査は、健康小児に接種された 4 種混合ワクチン (沈降精製百日せきジフテリア破傷風不活化ポリオ混合ワクチン) の接種後の健康状況について、全国的に調査を行い、接種後の健康状況の変化の実態を明らかにすることを目的とするものであり、厚生労働省健康局健康課が実施するものです。

なお、調査期間は **4 種混合ワクチン接種後 28 日間** とします。

この調査に当てはまる健康状況の変化がでた時はもちろんのこと、変化がない場合でも調査期間終了後必ずハガキを投函して下さい

この調査で得られたデータは他の目的には使用いたしません。

← 切り離して郵便ポストに投函して下さい。

【記入要領】

4 種混合ワクチン健康状況調査票記入要領

1. 3 7. 5℃以上の発熱があった時は【はい】に○をして下さい。
2. 注射した部位に何らかの異常があった時は【はい】に○をして下さい。
赤くはれた時は、その大体の大きさを直径で記入してください。
3. ひきつけがあった時は【はい】に○をして下さい。
ひきつけのあった時間を”分”単位で記入して下さい。
1 の発熱とは別にひきつけがあった時の最も高かった体温を記入して下さい。
4. 嘔吐があった時は【はい】に○をして下さい。
5. 下痢があった時は【はい】に○をして下さい。
6. せき、鼻水などの症状があった時は【はい】に○をして下さい。
7. その他の症状に気付いた時は記入して下さい。
8. 上記の症状がでた時にお医者さんにかかった時は【はい】に○をして下さい。

【内 側】

4 種混合ワクチン接種後の健康状況調査票

次の質問にお答え下さい。

1. 発熱がありましたか【はい・いいえ】
それはいつからですか：（ ）月（ ）日
最も高かった体温は何度でしたか：（ ）℃
2. 注射した部位には異常がありましたか【はい・いいえ】
強くでたのはいつからですか：（ ）月（ ）日
程度は 赤くはれましたか：（はい・いいえ）
赤くはれた大きさは：（ ）cm
化膿しましたか：（はい・いいえ）
硬くなりましたか：（はい・いいえ）
3. ひきつけがおりましたか【はい・いいえ】
それはいつからですか：（ ）月（ ）日
どの位の時間でしたか：（ ）分
そのとき熱がありましたか：（はい・いいえ）
最も高かった体温は何度でしたか：（ ）℃
4. 嘔吐がありましたか【はい・いいえ】
それはいつからですか：（ ）月（ ）日
5. 下痢がありましたか【はい・いいえ】
それはいつからですか：（ ）月（ ）日
6. せき・鼻みずなどの症状はありましたか【はい・いいえ】
それはいつからですか：（ ）月（ ）日
7. その他身体の具合が悪くなったことがありますたら記入して下さい。
症状があったのは：（ ）月（ ）日～（ ）月（ ）日
症状：[]
8. 上記の症状で医師に受診しましたか【はい・いいえ】
そのとき入院しましたか（はい・いいえ）

アンケートにご協力ありがとうございました。

都道府県

指定都市

で切手を貼
ってください

| | | | | | | | |
|----------------------|----------------------|----------------------|---|----------------------|----------------------|----------------------|----------------------|
| <input type="text"/> | <input type="text"/> | <input type="text"/> | - | <input type="text"/> | <input type="text"/> | <input type="text"/> | <input type="text"/> |
|----------------------|----------------------|----------------------|---|----------------------|----------------------|----------------------|----------------------|

＝ 沈降DTトキソイド[®]（第2期）接種後の健康状況調査にご協力下さい

＊接種回数 2 期
＊ワクチンメーカー ()
＊ロット番号 ()
＊接種部位 左上腕・右上腕・左大腿・右大腿・その他
＊接種日 平成 年 月 日
＊調査期間 平成 年 月 日まで

～他の同時接種ワクチン～

| | | | | |
|--------|----------|---|---|---|
| ワクチン種別 | ＊1 目 () | / | / | / |
| 接種回数 | ＊2 目 () | / | / | / |
| 接種部位 | ＊3 目 () | / | / | / |
| | ＊4 目 () | / | / | / |

※ 4 種類まで記載

（＊は、医師記入項目です。）

お子様の性別

男 ・ 女

お子様の接種時の年齢

歳 ヶ月

平成 2 9 年度 予防接種後健康状況調査

【ジフテリア及び破傷風】の第2期の予防接種を受けたら…

この調査は、健康小児に接種された沈降ジフテリア破傷風混合トキソイド（沈降DTトキソイド）の接種後の健康状況について、全国的に調査を行い、接種後の健康状況の変化の実態を明らかにすることを目的とするものであり、厚生労働省健康局健康課が実施するものです。

なお、調査期間は**沈降DTトキソイド[®]接種後28日間**とします。

この調査に当てはまる健康状況の変化がでた時はもちろんのこと、変化がない場合でも調査期間終了後必ずハガキを投函して下さい。

この調査で得られたデータは他の目的には使用いたしません。

← 切り離して郵便ポストに投函して下さい。

【記入要領】

沈降D Tトキソイド健康状況調査票記入要領

1. 3 7. 5℃以上の発熱があった時は【はい】に○をして下さい。
2. 注射した部位に何らかの異常があった時は【はい】に○をして下さい。
赤くはれた時は、その大体の大きさを直径で記入してください。
3. ひきつけがあった時は【はい】に○をして下さい。
ひきつけのあった時間を”分”単位で記入して下さい。
1の発熱とは別にひきつけがあった時の最も高かった体温を記入して下さい。
4. 嘔吐があった時は【はい】に○をして下さい。
5. 下痢があった時は【はい】に○をして下さい。
6. せき、鼻水などの症状があった時は【はい】に○をして下さい。
7. その他の症状に気付いた時は記入して下さい。
8. 上記の症状がでた時にお医者さんにかかった時は【はい】に○をして下さい。

【内 側】

沈降D Tトキソイド接種後の健康状況調査票

次の質問にお答え下さい。

1. 発熱がありましたか【はい・いいえ】
それはいつからですか：（ ）月（ ）日
最も高かった体温は何度でしたか：（ ）℃
2. 注射した部位には異常がありましたか【はい・いいえ】
強くでたのはいつからですか：（ ）月（ ）日
程度は 赤くはれましたか：（はい・いいえ）
赤くはれた大きさは：（ ）cm
化膿しましたか：（はい・いいえ）
硬くなりましたか：（はい・いいえ）
3. ひきつけがおりましたか【はい・いいえ】
それはいつからですか：（ ）月（ ）日
どの位の時間でしたか：（ ）分
そのとき熱はありましたか：（はい・いいえ）
最も高かった体温は何度でしたか：（ ）℃
4. 嘔吐がありましたか【はい・いいえ】
それはいつからですか：（ ）月（ ）日
5. 下痢がありましたか【はい・いいえ】
それはいつからですか：（ ）月（ ）日
6. せき・鼻みずなどの症状はありましたか【はい・いいえ】
それはいつからですか：（ ）月（ ）日
7. その他身体の具合が悪くなったことがありますたら記入して下さい。
症状があったのは：（ ）月（ ）日～（ ）月（ ）日
症状：〔
8. 上記の症状で医師に受診しましたか【はい・いいえ】
そのとき入院しましたか（はい・いいえ）

アンケートにご協力ありがとうございました。

都道府県

指定都市

で切手を貼

って下さい

| | | | | | | | | |
|---|---|---|---|---|---|---|---|--|
| □ | □ | □ | □ | □ | □ | □ | □ | |
| | | | | — | | | | |

===== MR ワクチン接種後の健康状況調査にご協力下さい =====

| | | | | |
|-----------|-----|---|-----|-----|
| * 接種期別 | 1 期 | ・ | 2 期 | |
| * ワクチンメモー | カー | (| |) |
| * ロット番号 | | (| |) |
| * 接種部位 | 左上腕 | ・ | 右上腕 | ・ |
| * 接種日 | 平成 | 年 | 月 | 日 |
| * 調査期間 | 平成 | 年 | 月 | 日まで |

・ 右大腿 ・ 右大腿 ・ その他

～他の同時接種ワクチン～

| | | | | | | |
|--------|---|--------|---|---|---|---|
| ワクチン種別 | { | * 1 つ目 | (| / | / |) |
| 接種回数 | | * 2 つ目 | (| / | / |) |
| 接種部位 | | * 3 つ目 | (| / | / |) |
| | | * 4 つ目 | (| / | / |) |

※ 4 種類まで記載

(※は、医師記入項目です。)

お子様の性別

男 ・ 女

お子様の接種時の年齢

歳 ヶ月

平成 2 9 年度

予防接種後健康状況調査

【麻しん及び風しん】の予防接種を受けたら…

この調査は、健康小児に接種された麻しん風しん混合ワクチン（MR ワクチン）の接種後の健康状況について、全国的に調査を行い、接種後の健康状況の変化の実態を明らかにすることを目的とするものであり、厚生労働省健康局健康課が実施するものです。

なお、調査期間は**MR ワクチン接種後 2 8 日間**とします。

この調査に当てはまる健康状況の変化がでた時はもちろんのこと、変化がない場合でも調査期間終了後必ずハガキを投函して下さい

この調査で得られたデータは他の目的には使用いたしません。

← 切り離して郵便ポストに投函して下さい。

【記入要領】

MRワクチン健康状況調査票記入要領

1. 37.5℃以上の発熱があった時は【はい】に○をして下さい。
2. 注射した部位に何らかの異常があった時は【はい】に○をして下さい。
最も強く（大きく）でたと思われれる日を月日で記入して下さい。
赤くはれた時は、その大体の大きさを直径で記入して下さい。
注射した部位に水ぶくれができた時は（はい）に○をして下さい。
3. ひきつけがあった時は【はい】に○をして下さい。
ひきつけのあった時間を”分”単位で記入して下さい。
1の発熱とは別にひきつけがあった時の最も高かった体温を記入して下さい。
4. じんましんがでた時は【はい】に○をして下さい。
5. じんましん以外で身体にぼつぼつができた時は【はい】に○をして下さい。
6. リンパ節（ぐりぐり）がはれた時は【はい】に○をして下さい。
はれた場所について（ ）内の該当するところに○をして下さい。
7. 関節（ふしぶし）を痛がった時は【はい】に○をして下さい。
痛がった場所について（ ）内の該当するところに○をして下さい。
8. その他の症状に気付いた時は記入して下さい。
9. 上記の症状がでた時にお医者さんにかかった時は【はい】に○をして下さい。

【内 側】

MRワクチン接種後の健康状況調査票

次の質問にお答え下さい。

1. 発熱がありましたか【はい・いいえ】
それはいつからですか：（ ）月（ ）日
最も高かった体温は何度でしたか：（ ）℃
2. 注射した部位には異常がありましたか【はい・いいえ】
強くでたのはいつからですか：（ ）月（ ）日
程度は 赤くはれましたか：（はい・いいえ）
赤くはれた大きさは：（ ）cm
化膿しましたか：（はい・いいえ）
硬くなりましたか：（はい・いいえ）
水ぶくれができましたか：（はい・いいえ）
3. ひきつけがおりましたか【はい・いいえ】
それはいつからですか：（ ）月（ ）日
どの位の時間でしたか：（ ）分
そのとき熱はありましたか：（はい・いいえ）
最も高かった体温は何度でしたか：（ ）℃
4. じんましんができましたか【はい・いいえ】
それはいつからですか：（ ）月（ ）日
5. じんましん以外の赤いぼつぼつができましたか【はい・いいえ】
それはいつからですか：（ ）月（ ）日
6. リンパ節（ぐりぐり）がはれましたか【はい・いいえ】
それはいつからですか：（ ）月（ ）日
どこがはれましたか（耳の後ろ・首・その他）
7. 関節（ふしぶし）を痛がりましたか【はい・いいえ】
それはいつからですか：（ ）月（ ）日
どこを痛がりましたか：（ひじ・ひざ・その他）
8. その他身体の具合が悪くなったことがありますたら記入して下さい。
症状があったのは：（ ）月（ ）日～（ ）月（ ）日
症状：【
9. 上記の症状で医師に受診しましたか【はい・いいえ】
そのとき入院しましたか（はい・いいえ）
アンケートにご協力ありがとうございました。

都道府県

指定都市

で切手を貼
ってください

| | | | | | | | |
|----------------------|----------------------|----------------------|---|----------------------|----------------------|----------------------|----------------------|
| <input type="text"/> | <input type="text"/> | <input type="text"/> | - | <input type="text"/> | <input type="text"/> | <input type="text"/> | <input type="text"/> |
|----------------------|----------------------|----------------------|---|----------------------|----------------------|----------------------|----------------------|

乾燥細胞培養日本脳炎ワクチン接種後の健康状況調査
にご協力下さい

| | | |
|-----------|-----------------------------|---------|
| *接種期別 | ・ 1 期初回 1 回目 | ・ 1 期追加 |
| | ・ 1 期初回 2 回目 | ・ 2 期 |
| *ワクチンメーカー | (|) |
| *ロット番号 | (|) |
| *接種部位 | 左上腕 ・ 右上腕 ・ 左大腿 ・ 右大腿 ・ その他 | |
| *接種日 | 平成 年 月 日 | |
| *調査期間 | 平成 年 月 日 | 日まで |

～他の同時接種ワクチン～

| | | | | | |
|--------|---|----------|---|---|---|
| ワクチン種別 | { | * 1 つ目 (| / | / |) |
| 接種回数 | { | * 2 つ目 (| / | / |) |
| 接種部位 | { | * 3 つ目 (| / | / |) |
| | { | * 4 つ目 (| / | / |) |

※ 4 種類まで記載

(*は、医師記入項目です。)

お子様の性別

男 ・ 女

お子様の接種時の年齢

歳 ヶ月

平成 29 年度 予防接種後健康状況調査

【日本脳炎】の予防接種を受けたら…

この調査は、健康小児に接種された乾燥細胞培養日本脳炎ワクチンの接種後の健康状況について、全国的に調査を行い、接種後の健康状況の変化の実態を明らかにすることを目的とするものであり、厚生労働省健康局健康課が実施するものです。

なお、調査期間は乾燥細胞培養日本脳炎ワクチン接種後 28 日間とします。

この調査に当てはまる健康状況の変化がでた時はもちろんのこと、変化がない場合でも調査期間終了後必ずハガキを投函して下さい。

この調査で得られたデータは他の目的には使用いたしません。

← 切り離して郵便ポストに投函して下さい。

【記入要領】

乾燥細胞培養日本脳炎ワクチン 健康状況調査票記入要領

1. 3 7. 5℃以上の発熱があった時【はい】に○をして下さい。
2. 注射した部位に何らかの異常があった時は【はい】に○をして下さい。
最も強く（大きく）でたと思われる日を月日で記入して下さい。
赤くはれた時は、その大体の大きさを直径で記入して下さい。
注射した部位に水ぶくれができた時は、【はい】に○をして下さい。
3. ひきつけがあった時は【はい】に○をして下さい。
ひきつけのあった時間を“分”単位で記入して下さい。
1 の発熱とは別にひきつけがあった時の最も高かった体温を記入して下さい。
4. じんましんがでた時は【はい】に○をして下さい。
5. じんましん以外で身体にぼつぼつができた時は【はい】に○をして下さい。
6. その他の症状に気付いた時は記入して下さい。
7. 上記の症状がでた時にお医者さんにかかった時は【はい】に○をして下さい。

【内 側】

乾燥細胞培養日本脳炎ワクチン 接種後の健康状況調査票

次の質問にお答え下さい。

1. 発熱がありましたか【はい・いいえ】
それはいつからですか：（ ）月（ ）日
最も高かった体温は何度でしたか：（ ）℃
2. 注射した部位には異常がありましたか【はい・いいえ】
強く出たのはいつからですか：（ ）月（ ）日
程度は 赤くはれましたか：（はい・いいえ）
赤くはれた大きさは：（ ）cm
化膿しましたか：（はい・いいえ）
硬くなりましたか：（はい・いいえ）
水ぶくれができましたか：（はい・いいえ）
3. ひきつけがおりましたか【はい・いいえ】
それはいつからですか：（ ）月（ ）日
どの位の時間でしたか：（ ）分
そのとき熱はありましたか：（はい・いいえ）
最も高かった体温は何度でしたか：（ ）℃
4. じんましんができましたか【はい・いいえ】
それはいつからですか：（ ）月（ ）日
5. じんましん以外の赤いぼつぼつができましたか【はい・いいえ】
それはいつからですか：（ ）月（ ）日
6. その他身体の具合が悪くなったことがありますたら記入して下さい。
症状があったのは：（ ）月（ ）日～（ ）月（ ）日
症状：「
7. 上記の症状で医師に受診しましたか【はい・いいえ】
そのとき入院しましたか（はい・いいえ）

アンケートにご協力ありがとうございました。

都道府県

指定都市

で切手を貼

って下さい

| | | | | | | | | |
|----------------------|----------------------|----------------------|----------------------|---|----------------------|----------------------|----------------------|----------------------|
| <input type="text"/> | <input type="text"/> | <input type="text"/> | <input type="text"/> | - | <input type="text"/> | <input type="text"/> | <input type="text"/> | <input type="text"/> |
|----------------------|----------------------|----------------------|----------------------|---|----------------------|----------------------|----------------------|----------------------|

==== BCGワクチン接種後の健康状況調査にご協力下さい ====

* ロット番号 ()
 * 接種部位 左上腕 ・ 右上腕 ・ 左上腿 ・ 右大腿 ・ その他
 * 接種日 平成 年 月 日
 * 調査期間 平成 年 月 日まで

～他の同時接種ワクチン～

| | | | | |
|------------------------|--|---|---|---|
| ワクチン種別 接種回数 接種部位 | { <div style="display: inline-block; vertical-align: middle;"> * 1 つ目 () * 2 つ目 () * 3 つ目 () * 4 つ目 () </div> | / | / | / |
| | | / | / | / |
| | | / | / | / |
| | | / | / | / |

※ 4 種類まで記載

(* は、医師記入項目です。)

 お子様の性別

男 ・ 女

 お子様の接種時の年齢

ヶ月

平成 29 年度 予防接種後健康状況調査

【 BCG 】 の予防接種を受けたら …

この調査は、健康小児に接種された BCG ワクチンの接種後の健康状況について、全国的に調査を行い、接種後の健康状況の変化の実態を明らかにすることを目的とするものであり、厚生労働省健康局健康課が実施するものです。

なお、調査期間は BCG ワクチン接種後 4 ヶ月間とします。

この調査に当てはまる健康状況の変化がでた時はもちろんのこと、変化がない場合でも調査期間終了後必ずハガキを投函して下さい。

この調査で得られたデータは他の目的には使用いたしません。

← 切り離して郵便ポストに投函して下さい。

【内側】

BCGワクチン接種後の健康状況調査票

次の質問にお答え下さい。

1. B C G の針のあとはいくつ残っていますか【 個】
2. わきの下にしこりができましたか【はい・いいえ】
気がつかれたのはいつごろですか： () 月 () 日ごろ
3. しこりができた場合のみお答え下さい。(該当するものに○)
場 所 は： (左わきの下・右わきの下・両方・その他)
大きさは： (1 cm 未満・1 cm 以上)
4. 3 ヶ月以上経っても接種部位が乾かないですか【はい・いいえ】
気がつかれたのはいつごろですか： () 月 () 日ごろ
5. その他身体の具合が悪くなったことがありますたら記入して下さい。
症状があったのは： () 月 () 日～ () 月 () 日
症状： [
6. 上記の症状で医師に受診しましたか【はい・いいえ】
そのとき入院しましたか(はい・いいえ)

アンケートにご協力ありがとうございました。

都道府県

指定都市

で切手を貼
ってください

平成 29 年度 予防接種後健康状況調査

【ヒブワクチン】の予防接種を受けたら…

この調査は、健康小児に接種されたヒブワクチンの接種後の健康状況について、全国的に調査を行い、接種後の健康状況の変化の実態を明らかにすることを目的とするものであり、厚生労働省健康局健康課が実施するものです。

※接種回数 1 回目 ・ 2 回目 ・ 3 回目 ・ 4 回目
※ロット番号 ()
※接種部位 左上腕 ・ 右上腕 ・ 左大腿 ・ 右大腿 ・ その他
※接種日 平成 年 月 日
※調査期間 平成 年 月 日 まで

～他の同時接種ワクチン～

| | |
|--------|-----------------|
| ワクチン種別 | 【* 1 つ目 (/ /) |
| 接種回数 | 【* 2 つ目 (/ /) |
| 接種部位 | 【* 3 つ目 (/ /) |
| | 【* 4 つ目 (/ /) |

※ 4 種類まで記載

(※は、医師記入項目です。)

お子様の性別

男 ・ 女

お子様の接種時の年齢

歳 ヶ月

なお、調査期間はヒブワクチン接種後 28 日間とします。

この調査に当てはまる健康状況の変化がでた時はもちろんのこと、変化がない場合でも調査期間終了後必ずハガキを投函して下さい

この調査で得られたデータは他の目的には使用いたしません。

← 切り離して郵便ポストに投函して下さい。

【記入要領】

ヒブワクチン健康状況調査票記入要領

1. 3 7. 5℃以上の発熱があった時は【はい】に○をして下さい。
2. 注射した部位に何らかの異常があった時は【はい】に○をして下さい。
赤くはれた時は、その大体の大きさを直径で記入してください。
3. ひきつけがあった時は【はい】に○をして下さい。
ひきつけのあった時間を”分”単位で記入して下さい。
1の発熱とは別にひきつけがあった時の最も高かった体温を記入して下さい。
4. 嘔吐があった時は【はい】に○をして下さい。
5. 下痢があった時は【はい】に○をして下さい。
6. せき、鼻水などの症状があった時は【はい】に○をして下さい。
7. その他の症状に気付いた時は記入して下さい。
8. 上記の症状がでた時にお医者さんにかかった時は【はい】に○をして下さい。

【内 側】

ヒブワクチン接種後の健康状況調査票

次の質問にお答え下さい。

1. 発熱がありましたか【はい・いいえ】
それはいつからですか：()月()日
最も高かった体温は何度でしたか：()℃
2. 注射した部位には異常がありましたか【はい・いいえ】
それはいつからですか：()月()日
程度は 赤くはれましたか：(はい・いいえ)
赤くはれた大きさは：()cm
化膿しましたか：(はい・いいえ)
硬くなりましたか：(はい・いいえ)
3. ひきつけがおりましたか【はい・いいえ】
それはいつからですか：()月()日
どの位の時間でしたか：()分
そのとき熱はありましたか：(はい・いいえ)
最も高かった体温は何度でしたか：()℃
4. 嘔吐がありましたか【はい・いいえ】
それはいつからですか：()月()日
5. 下痢がありましたか【はい・いいえ】
それはいつからですか：()月()日
6. せき・鼻みずなどの症状はありましたか【はい・いいえ】
それはいつからですか：()月()日
7. その他身体の具合が悪くなったことがありますたら記入して下さい。
症状があったのは：()月()日～()月()日
症状：[]
8. 上記の症状で医師に受診しましたか【はい・いいえ】
そのとき入院しましたか(はい・いいえ)

アンケートにご協力ありがとうございました。

都道府県

指定都市

で切手を貼
ってください

| | | | | | | | |
|-------------|-------------|-------------|---|-------------|-------------|-------------|-------------|
| <div></div> | <div></div> | <div></div> | - | <div></div> | <div></div> | <div></div> | <div></div> |
|-------------|-------------|-------------|---|-------------|-------------|-------------|-------------|

＝ 小児用肺炎球菌ワクチン接種後の健康状況調査にご協力下さい

*接種回数 1 回目 ・ 2 回目 ・ 3 回目 ・ 4 回目
*ロット番号 ()
*接種部位 左上腕 ・ 右上腕 ・ 左大腿 ・ 右大腿 ・ その他
*接種日 平成 年 月 日
*調査期間 平成 年 月 日まで

～他の同時接種ワクチン～

| | |
|--------|---|
| ワクチン種別 | [* 1 つ目 (/ /) |
| 接種回数 | * 2 つ目 (/ /) |
| 接種部位 | * 3 つ目 (/ /) |
| | * 4 つ目 (/ /) |

※ 4 種類まで記載

(※は、医師記入項目です。)

お子様の性別

男 ・ 女

お子様の接種時の年齢

歳 ヶ月

平成 29 年度 予防接種後健康状況調査

【小児用肺炎球菌ワクチン】の予防接種を受けたら…

この調査は、健康小児に接種された小児用肺炎球菌ワクチンの接種後の健康状況について、全国的に調査を行い、接種後の健康状況の変化の実態を明らかにすることを目的とするものであり、厚生労働省健康局健康課が実施するものです。

なお、調査期間は小児用肺炎球菌ワクチン接種後 28 日間とします。

この調査に当てはまる健康状況の変化がでた時はもちろんのこと、変化がない場合でも調査期間終了後必ずハガキを投函して下さい。

この調査で得られたデータは他の目的には使用いたしません。

← 切り離して郵便ポストに投函して下さい。

【記入要領】

小児用肺炎球菌ワクチン健康状況調査票記入要領

1. 3 7. 5℃以上の発熱があった時は【はい】に○をして下さい。
2. 注射した部位に何らかの異常があった時は【はい】に○をして下さい。
赤くはれた時は、その大体の大きさを直径で記入してください。
3. ひきつけがあった時は【はい】に○をして下さい。
ひきつけのあった時間を”分”単位で記入して下さい。
1の発熱とは別にひきつけがあった時の最も高かった体温を記入して下さい。
4. 嘔吐があった時は【はい】に○をして下さい。
5. 下痢があった時は【はい】に○をして下さい。
6. せき、鼻水などの症状があった時は【はい】に○をして下さい。
7. その他の症状に気付いた時は記入して下さい。
8. 上記の症状がでた時にお医者さんにかかった時は【はい】に○をして下さい。

【内 側】

小児用肺炎球菌ワクチン接種後の健康状況調査票

次の質問にお答え下さい。

1. 発熱がありましたか【はい・いいえ】
それはいつからですか：()月()日
最も高かった体温は何度でしたか：()℃
2. 注射した部位には異常がありましたか【はい・いいえ】
それはいつからですか：()月()日
程度は 赤くはれましたか：(はい・いいえ)
赤くはれた大きさは：()cm
化膿しましたか：(はい・いいえ)
硬くなりましたか：(はい・いいえ)
3. ひきつけがおりましたか【はい・いいえ】
それはいつからですか：()月()日
どの位の時間でしたか：()分
そのとき熱はありましたか：(はい・いいえ)
最も高かった体温は何度でしたか：()℃
4. 嘔吐がありましたか【はい・いいえ】
それはいつからですか：()月()日
5. 下痢がありましたか【はい・いいえ】
それはいつからですか：()月()日
6. せき・鼻みずなどの症状はありましたか【はい・いいえ】
それはいつからですか：()月()日
7. その他身体の具合が悪くなったことがありますたら記入して下さい。
症状があったのは：()月()日～()月()日
症状：[]
8. 上記の症状で医師に受診しましたか【はい・いいえ】
そのとき入院しましたか(はい・いいえ)

アンケートにご協力ありがとうございました。

都道府県

指定都市

で切手を貼

って下さい

| | | | | | | | | |
|-------------|-------------|-------------|-------------|-------------|-------------|-------------|-------------|--|
| <div></div> | <div></div> | <div></div> | <div></div> | <div></div> | <div></div> | <div></div> | <div></div> | |
| | | | | - | | | | |

水痘ワクチン接種後の健康状況調査にご協力下さい

| | | | | | | |
|--------|------|---|------|-------|-------|-------|
| *接種期別 | 1 回目 | ・ | 2 回目 | | | |
| *ロット番号 | (| | | | | |
| *接種部位 | 左上腕 | ・ | 右上腕 | ・ 左大腿 | ・ 右大腿 | ・ その他 |
| *接種日 | 平成 | 年 | 月 | 日 | | |
| *調査期間 | 平成 | 年 | 月 | 日 | まで | |

～他の同時接種ワクチン～

| | | | | | |
|--------|--------|---|---|---|---|
| ワクチン種別 | * 1 つ目 | (| / | / |) |
| 接種回数 | * 2 つ目 | (| / | / |) |
| 接種部位 | * 3 つ目 | (| / | / |) |
| | * 4 つ目 | (| / | / |) |

※ 4 種類まで記載

(※は、医師記入項目です。)

お子様の性別

男 ・ 女

お子様の接種時の年齢

歳 ヶ月

平成 2 9 年度 予防接種後健康状況調査

【水痘】の予防接種を受けたら…

この調査は、健康小児に接種された水痘ワクチンの接種後の健康状況について、全国的に調査を行い、接種後の健康状況の変化の実態を明らかにすることを目的とするものであり、厚生労働省健康局健康課が実施するものです。

なお、調査期間は水痘ワクチン接種後 2 8 日間とします。

この調査に当てはまる健康状況の変化がでた時はもちろんのこと、変化がない場合でも調査期間終了後必ずハガキを投函して下さい。

この調査で得られたデータは他の目的には使用いたしません。

← 切り離して郵便ポストに投函して下さい。

【記入要領】

水痘ワクチン健康状況調査票記入要領

1. 3 7. 5℃以上の発熱があった時は【はい】に○をして下さい。
2. 注射した部位に何らかの異常があった時は【はい】に○をして下さい。
最も強く（大きく）でたと思われる日を月日で記入して下さい。
赤くはれた時は、その大体の大きさを直径で記入して下さい。
注射した部位に水ぶくれができた時は（はい）に○をして下さい。
3. ひきつけがあった時は【はい】に○をして下さい。
ひきつけのあった時間を”分”単位で記入して下さい。
1 の発熱とは別にひきつけがあった時の最も高かった体温を記入して下さい。
4. じんましんがでた時は【はい】に○をして下さい。
5. じんましん以外で身体にぼつぼつができた時は【はい】に○をして下さい。
6. リンパ節（ぐりぐり）がはれた時は【はい】に○をして下さい。
はれた場所について（ ）内の該当するところに○をして下さい。
7. 関節（ふしぶし）を痛がった時は【はい】に○をして下さい。
痛がった場所について（ ）内の該当するところに○をして下さい。
8. その他の症状に気付いた時は記入して下さい。
9. 上記の症状がでた時にお医者さんにかかった時は【はい】に○をして下さい。

【内 側】

水痘ワクチン接種後の健康状況調査票

次の質問にお答え下さい。

1. 発熱がありましたか【はい・いいえ】
それはいつからですか：（ ）月（ ）日
最も高かった体温は何度でしたか：（ ）℃
2. 注射した部位には異常がありましたか【はい・いいえ】
強くでたのはいつからですか：（ ）月（ ）日
程度は 赤くはれましたか：（はい・いいえ）
赤くはれた大きさは：（ ）cm
化膿しましたか：（はい・いいえ）
硬くなりましたか：（はい・いいえ）
水ぶくれができましたか：（はい・いいえ）
3. ひきつけがおきましたか【はい・いいえ】
それはいつからですか：（ ）月（ ）日
どの位の時間でしたか：（ ）分
そのとき熱はありましたか：（はい・いいえ）
最も高かった体温は何度でしたか：（ ）℃
4. じんましんができましたか【はい・いいえ】
それはいつからですか：（ ）月（ ）日
5. じんましん以外の赤いぼつぼつができましたか【はい・いいえ】
それはいつからですか：（ ）月（ ）日
6. リンパ節（ぐりぐり）がはれましたか【はい・いいえ】
それはいつからですか：（ ）月（ ）日
どこがはれましたか（耳の後ろ・首・その他）
7. 関節（ふしぶし）を痛がりましたか【はい・いいえ】
それはいつからですか：（ ）月（ ）日
どこを痛がりましたか：（ひじ・ひざ・その他）
8. その他身体の具合が悪くなったことがありますたら記入して下さい。
症状があったのは：（ ）月（ ）日～（ ）月（ ）日
症状：〔 〕
9. 上記の症状で医師に受診しましたか【はい・いいえ】
そのとき入院しましたか（はい・いいえ）
アンケートにご協力ありがとうございました。

都道府県

指定都市

で切手を貼
ってください

| | | | | | | | |
|----------------------|----------------------|----------------------|---|----------------------|----------------------|----------------------|----------------------|
| <input type="text"/> | <input type="text"/> | <input type="text"/> | - | <input type="text"/> | <input type="text"/> | <input type="text"/> | <input type="text"/> |
|----------------------|----------------------|----------------------|---|----------------------|----------------------|----------------------|----------------------|

B型肝炎ワクチン接種後の健康状況調査にご協力下さい

接種回数 1 回目 ・ 2 回目 ・ 3 回目
ワクチンメモカード ()
ロット番号 ()
接種部位 左上腕 ・ 右上腕 ・ 左大腿 ・ 右大腿 ・ その他
接種日 平成 年 月 日
調査期間 平成 年 月 日 まで

～他の同時接種ワクチン～

| | | | | |
|--------|----------|---|---|---|
| ワクチン種別 | * 1 つ目 (| / | / |) |
| 接種回数 | * 2 つ目 (| / | / |) |
| 接種部位 | * 3 つ目 (| / | / |) |
| | * 4 つ目 (| / | / |) |

※ 4 種類まで記載

(* は、医師記入項目です。)

お子様の性別

男 ・ 女

お子様の接種時の年齢

歳 ヶ月

平成 29 年度 予防接種後健康状況調査

【B型肝炎ワクチン】 の予防接種を受けたら…

この調査は、健康小児に接種されたB型肝炎ワクチンの接種後の健康状況について、全国的に調査を行い、接種後の健康状況の変化の実態を明らかにすることを目的とするものであり、厚生労働省健康局健康課が実施するものです。

なお、調査期間はB型肝炎ワクチン接種後 28 日間とします。

この調査に当てはまる健康状況の変化がでた時はもちろんのこと、変化がない場合でも調査期間終了後必ずハガキを投函して下さい

この調査で得られたデータは他の目的には使用いたしません。

← 切り離して郵便ポストに投函して下さい。

【記入要領】

B型肝炎ワクチン健康状況調査票記入要領

1. 3 7. 5℃以上の発熱があった時は【はい】に○をして下さい。
2. 注射した部位に何らかの異常があった時は【はい】に○をして下さい。
赤くはれた時は、その大体の大きさを直径で記入してください。
3. ひきつけがあった時は【はい】に○をして下さい。
ひきつけのあった時間を”分”単位で記入して下さい。
1の発熱とは別にひきつけがあった時の最も高かった体温を記入して下さい。
4. 嘔吐があった時は【はい】に○をして下さい。
5. 下痢があった時は【はい】に○をして下さい。
6. じんましんがでた時は【はい】に○をして下さい。
7. じんましん以外で身体にぼつぼつができた時は【はい】に○をして下さい。
8. その他の症状に気付いた時は記入して下さい。
9. 上記の症状がでた時にお医者さんにかかった時は【はい】に○をして下さい。

【内 側】

B型肝炎ワクチン接種後の健康状況調査票

次の質問にお答え下さい。

1. 発熱がありましたか【はい・いいえ】
それはいつからですか：（ ）月（ ）日
最も高かった体温は何度でしたか：（ ）℃
2. 注射した部位には異常がありましたか【はい・いいえ】
強くでたのはいつからですか：（ ）月（ ）日
程度は 赤くはれましたか：（はい・いいえ）
赤くはれた大きさは：（ ）cm
化膿しましたか：（はい・いいえ）
硬くなりましたか：（はい・いいえ）
3. ひきつけがおこりましたか【はい・いいえ】
それはいつからですか：（ ）月（ ）日
どの位の時間でしたか：（ ）分
そのとき熱はありましたか：（はい・いいえ）
最も高かった体温は何度でしたか：（ ）℃
4. 嘔吐がありましたか【はい・いいえ】
それはいつからですか：（ ）月（ ）日
5. 下痢がありましたか【はい・いいえ】
それはいつからですか：（ ）月（ ）日
6. じんましんができましたか【はい・いいえ】
それはいつからですか：（ ）月（ ）日
7. じんましん以外の赤いぼつぼつができましたか【はい・いいえ】
それはいつからですか：（ ）月（ ）日
8. その他身体の具合が悪くなったことがありますたら記入して下さい。
症状があったのは：（ ）月（ ）日～（ ）月（ ）日
症状：〔 〕
9. 上記の症状で医師に受診しましたか【はい・いいえ】
そのとき入院しましたか（はい・いいえ）

アンケートにご協力ありがとうございました。

都道府県

指定都市

で切手を貼

って下さい

-

＝

インフルエンザワクチン接種後の健康状況調査にご協力下さい

＝

＊ワクチンメーカー

(

)

＊ロット番号

(

)

＊接種部位

左上腕・右上腕・左大腿・右大腿・その他

＊接種日

平成 年 月 日

＊調査期間

平成 年 月 日まで

～他の同時接種ワクチン～

＊ 1 つ目

(

)

＊ 2 つ目

(

)

＊ 3 つ目

(

)

＊ 4 つ目

(

)

※ 4 種類まで記載

(＊は、医師記入項目です。)

被接種者の性別

男・女

被接種者の接種時の年齢

歳

平成 2 9 年度

予防接種後健康状況調査

【インフルエンザ】の予防接種を受けたら…

この調査は、健常者に接種されたインフルエンザワクチンの接種後の健康状況について、全国的に調査を行い、接種後の健康状況の変化の実態を明らかにすることを目的とするものであり、厚生労働省健康局健康課が実施するものです。

なお、調査期間はインフルエンザ接種後 2 8 日間とします。

この調査に当てはまる健康状況の変化がでた時はもちろんのこと、変化がない場合でも調査期間終了後必ずハガキを投函して下さい。

この調査で得られたデータは他の目的には使用いたしません。

←切り離して郵便ポストに投函して下さい。

21

【記入要領】

インフルエンザワクチン健康状況調査票記入要領

1. 3 7. 5℃以上の発熱があった時は【はい】に○をして下さい。
2. 注射した部位に何らかの異常があった時は【はい】に○をして下さい。
赤くはれた時は、その大体の大きさを直径で記入してください。
3. 全身けんたい感があった時は【はい】に○をして下さい。
4. じんましんができた時は【はい】に○をして下さい。
5. 頭痛があった時は【はい】に○をして下さい。
6. 嘔吐があった時は【はい】に○をして下さい。
7. その他の症状に気付いた時は記入して下さい。
8. 上記の症状がでた時に医師にかかった時は【はい】に○をして下さい。

【内 側】

インフルエンザワクチン接種後の健康状況調査票

次の質問にお答え下さい。

1. 発熱がありましたか【はい・いいえ】
それはいつからですか：（ ）月（ ）日
最も高かった体温は何度でしたか：（ ）℃
2. 注射した部位には異常がありましたか【はい・いいえ】
それはいつからですか：（ ）月（ ）日
程度は 赤くはれましたか：（はい・いいえ）
赤くはれた大きさは：（ ）cm
化膿しましたか：（はい・いいえ）
硬くなりましたか：（はい・いいえ）
3. 全身けんたい感がありましたか【はい・いいえ】
それはいつからですか：（ ）月（ ）日
4. じんましんはできましたか【はい・いいえ】
それはいつからですか：（ ）月（ ）日
5. 頭痛はありましたか【はい・いいえ】
それはいつからですか：（ ）月（ ）日
6. 嘔吐はありましたか【はい・いいえ】
それはいつからですか：（ ）月（ ）日
7. その他身体の具合が悪くなったことがありますたら記入して下さい。
症状があったのは：（ ）月（ ）日～（ ）月（ ）日
症状 []
8. 上記の症状で医師に受診しましたか【はい・いいえ】
そのとき入院しましたか（はい・いいえ）

アンケートにご協力ありがとうございました。

都道府県

指定都市

で切手を貼

って下さい

-

＝ 高齢者用肺炎球菌ワクチン接種後の健康状況調査にご協力下さい ＝

* ワクチンメーカー ()

* ロット番号 ()

* 接種部位 左上腕 ・ 右上腕 ・ 左大腿 ・ 右大腿 ・ その他

* 接種日 平成 年 月 日

* 調査期間 平成 年 月 日 まで

～他の同時接種ワクチン～

* 1 つ目 (/ /)

* 2 つ目 (/ /)

* 3 つ目 (/ /)

* 4 つ目 (/ /)

ワクチン種別

接種回数

接種部位

※ 4 種類まで記載

(* は、医師記入項目です。)

被接種者の性別

男 ・ 女

被接種者の接種時の年齢

歳

平成 2 9 年度
予防接種後健康状況調査

【高齢者用肺炎球菌ワクチン】の予防接種を受けたら…

この調査は、健常者に接種された高齢者用肺炎球菌ワクチンの接種後の健康状況について、全国的に調査を行い、接種後の健康状況の変化の実態を明らかにすることを目的とするものであり、厚生労働省健康局健康課が実施するものです。

なお、調査期間は**高齢者用肺炎球菌ワクチン接種後 2 8 日間**とします。

この調査に当てはまる健康状況の変化がでた時はもちろんのこと、変化がない場合でも調査期間終了後必ずハガキを投函して下さい。

この調査で得られたデータは他の目的には使用いたしません。

← 切り離して郵便ポストに投函して下さい。

【記入要領】

高齢者用肺炎球菌ワクチン健康状況調査票記入要領

1. 37.5℃以上の発熱があった時は【はい】に○をして下さい。
2. 注射した部位に何らかの異常があった時は【はい】に○をして下さい。
赤くはれた時は、その大体の大きさを直径で記入してください。
3. 全身けんたい感があった時は【はい】に○をして下さい。
4. じんましんができた時は【はい】に○をして下さい。
5. 頭痛があった時は【はい】に○をして下さい。
6. 嘔吐があった時は【はい】に○をして下さい。
7. その他の症状に気付いた時は記入して下さい。
8. 上記の症状がでた時に医師にかかった時は【はい】に○をして下さい。

【内 側】

高齢者用肺炎球菌ワクチン接種後の健康状況調査票

次の質問にお答え下さい。

1. 発熱がありましたか【はい・いいえ】
それはいつからですか：（ ）月（ ）日
最も高かった体温は何度でしたか：（ ）℃
2. 注射した部位には異常がありましたか【はい・いいえ】
それはいつからですか：（ ）月（ ）日
程度は 赤くはれましたか：（はい・いいえ）
赤くはれた大きさは：（ ）cm
化膿しましたか：（はい・いいえ）
硬くなりましたか：（はい・いいえ）
3. 全身けんたい感がありましたか【はい・いいえ】
それはいつからですか：（ ）月（ ）日
4. じんましんはできましたか【はい・いいえ】
それはいつからですか：（ ）月（ ）日
5. 頭痛がありましたか【はい・いいえ】
それはいつからですか：（ ）月（ ）日
6. 嘔吐がありましたか【はい・いいえ】
それはいつからですか：（ ）月（ ）日
7. その他身体の具合が悪くなったことがあります記入して下さい。
症状があったのは：（ ）月（ ）日～（ ）月（ ）日
症状 []
8. 上記の症状で医師に受診しましたか【はい・いいえ】
そのとき入院しましたか（はい・いいえ）

アンケートにご協力ありがとうございました。

様式第 2

予防接種後健康状況調査一覧表

(調査一覧表)

2017年度(平成29年度)

都道府県
指定都市名

担当者氏名:

TEL:

E-MAIL:

E-MAIL:

沈降精製百日せきジフテリア破傷風不活化ポリオ混合(DPT-IPV)ワクチン健康状況調査一覧表(観察期間28日間)

| | | | |
|---------------|--------|------|---------|
| 定点医療機関 関名: | 担当医師名: | TEL: | E-MAIL: |
|---------------|--------|------|---------|

| 番号 | 性別 | 接種時 年齢 | 期別 | ワクチン メーカー | ロット 番号 | 接種 部位 | 同時接種ワクチン | | | | 発熱 | | 局所反応 | | けいれん | | 嘔吐 | 下痢 | せき・鼻水 | 医師 の受診の有 無 | 入院 の有無 |
|----|----|-----------|----|--------------|-----------|----------|----------|--------|------|------|-----|----------|------|--------|------|----------|----------|-----|-------|------------------|-----------|
| | | | | | | | 有無 | ワクチン種別 | 接種回数 | 接種部位 | 発現日 | 最高 発熱 | 発現日 | 程 度 | 発現日 | 持続 時間 | 最高 発熱 | 発現日 | 発現日 | | |
| 1 | | 歳 月 | | | | | | | | | 日 | °C | 日 | | 日 | 分 | °C | 日 | 日 | | |
| 2 | | 歳 月 | | | | | | | | | 日 | °C | 日 | | 日 | 分 | °C | 日 | 日 | | |
| 3 | | 歳 月 | | | | | | | | | 日 | °C | 日 | | 日 | 分 | °C | 日 | 日 | | |
| 4 | | 歳 月 | | | | | | | | | 日 | °C | 日 | | 日 | 分 | °C | 日 | 日 | | |
| 5 | | 歳 月 | | | | | | | | | 日 | °C | 日 | | 日 | 分 | °C | 日 | 日 | | |
| 6 | | 歳 月 | | | | | | | | | 日 | °C | 日 | | 日 | 分 | °C | 日 | 日 | | |

2017年度(平成29年度)

都道府県
/指定都市名

担当者氏名:

TEL:

E-MAIL:

E-MAIL:

沈降ジフテリア破傷風トキソイド(第二期)健康状況調査一覧表(観察期間28日間)

| | | | |
|--------------|--------|------|---------|
| 定典医療機 関名: | 担当医師名: | TEL: | E-MAIL: |
|--------------|--------|------|---------|

| 番 号 | 性別 | 接種時 年齢 | 期別 | ワクチン メーカー | ロット 番号 | 接種 部位 | 同時接種ワクチン | | | | 発 熱 | | 局 所 反 応 | | けいれん | | | 嘔 吐 | 下 痢 | せき・鼻水 | | その他の症状 | 医師 の受 診の有 無 | 入院 の有 無 | | | |
|-----|----|-----------|----|--------------|-----------|----------|----------|--------|------|------|-----|----------|---------|-----|------|----------|----------|-----|-----|-------|-----|--------|----------------------|---------------|-----|--|--|
| | | | | | | | 有無 | ワクチン種別 | 接種回数 | 接種部位 | 発現日 | 最高 発熱 | 発現日 | 程 度 | 発現日 | 最高 発熱 | 持続 時間 | | | 発現日 | 発現日 | | | | 発現日 | | |
| 1 | | 歳 二期 月 | | | | | | | | | | | | | | | | | | | | | | | | | |
| | | | | | | | | | | | | | | | | | | | | | | | | | | | |
| | | | | | | | | | | | | | | | | | | | | | | | | | | | |
| | | | | | | | | | | | | | | | | | | | | | | | | | | | |
| 2 | | 歳 二期 月 | | | | | | | | | | | | | | | | | | | | | | | | | |
| | | | | | | | | | | | | | | | | | | | | | | | | | | | |
| | | | | | | | | | | | | | | | | | | | | | | | | | | | |
| | | | | | | | | | | | | | | | | | | | | | | | | | | | |
| 3 | | 歳 二期 月 | | | | | | | | | | | | | | | | | | | | | | | | | |
| | | | | | | | | | | | | | | | | | | | | | | | | | | | |
| | | | | | | | | | | | | | | | | | | | | | | | | | | | |
| | | | | | | | | | | | | | | | | | | | | | | | | | | | |
| 4 | | 歳 二期 月 | | | | | | | | | | | | | | | | | | | | | | | | | |
| | | | | | | | | | | | | | | | | | | | | | | | | | | | |
| | | | | | | | | | | | | | | | | | | | | | | | | | | | |
| | | | | | | | | | | | | | | | | | | | | | | | | | | | |
| 5 | | 歳 二期 月 | | | | | | | | | | | | | | | | | | | | | | | | | |
| | | | | | | | | | | | | | | | | | | | | | | | | | | | |
| | | | | | | | | | | | | | | | | | | | | | | | | | | | |
| | | | | | | | | | | | | | | | | | | | | | | | | | | | |
| 6 | | 歳 二期 月 | | | | | | | | | | | | | | | | | | | | | | | | | |
| | | | | | | | | | | | | | | | | | | | | | | | | | | | |
| | | | | | | | | | | | | | | | | | | | | | | | | | | | |
| | | | | | | | | | | | | | | | | | | | | | | | | | | | |

2017年度(平成29年度)

都道府県
/指定都市名

担当者氏名:

TEL:

TEL:

E-MAIL:

E-MAIL:

乾燥弱毒性麻しん風しん混合ワクチン健康状況調査一覧表(観察期間28日間)

定点医療機関名:

担当医師名:

TEL:

TEL:

E-MAIL:

E-MAIL:

| 番号 | 性別 | 接種時 年齢 | 期別 | ワクチン メーカー | ロット 番号 | 接種 部位 | 同時接種ワクチン | | | | 発 熱 | 局 所 反 応 | | 水疱 の有 無 | けいれん 持続 時間 | 蕁麻疹 発現日 | リンパ節腫脹 発現 場所 | 関節痛 発現 場所 | その他の症状 | 医師 の受 診の 有無 | 入院 の有 無 |
|----|----|-----------|----|--------------|-----------|----------|----------|--------|------|------|---------|----------|---------|---------------|------------------|------------|--------------------|-----------------|--------------|----------------------|---------------|
| | | | | | | | 有無 | ワクチン種別 | 接種回数 | 接種部位 | 発 現日 | 最高 発熱 | 発 現日 | 程 度 | 発 現日 | 分 | 最高 発熱 | 発 現日 | 発 現 場所 | | |
| 1 | | 歳 月 | | | | | | | | | | ℃ | 日 | | 日 | 分 | ℃ | 日 | 日 | | |
| 2 | | 歳 月 | | | | | | | | | | ℃ | 日 | | 日 | 分 | ℃ | 日 | 日 | | |
| 3 | | 歳 月 | | | | | | | | | | ℃ | 日 | | 日 | 分 | ℃ | 日 | 日 | | |
| 4 | | 歳 月 | | | | | | | | | | ℃ | 日 | | 日 | 分 | ℃ | 日 | 日 | | |
| 5 | | 歳 月 | | | | | | | | | | ℃ | 日 | | 日 | 分 | ℃ | 日 | 日 | | |
| 6 | | 歳 月 | | | | | | | | | | ℃ | 日 | | 日 | 分 | ℃ | 日 | 日 | | |
| 7 | | 歳 月 | | | | | | | | | | ℃ | 日 | | 日 | 分 | ℃ | 日 | 日 | | |

2017年度(平成29年度)

都道府県
/指定都市名

担当者氏名:

TEL:

E-MAIL:

TEL:

E-MAIL:

TEL:

E-MAIL:

TEL:

E-MAIL:

TEL:

E-MAIL:

TEL:

E-MAIL:

乾燥細胞培養日本脳炎ワクチン健康状況調査一覧表(観察期間28日間)

定ポイント医療機関名:

担当医師名:

TEL:

E-MAIL:

TEL:

E-MAIL:

TEL:

E-MAIL:

TEL:

E-MAIL:

TEL:

E-MAIL:

TEL:

E-MAIL:

| 番号 | 性別 | 接種時 年齢 | 期別 | ワクチン メーカー | ロット 番号 | 接種 部位 | 同時接種ワクチン | | | | 発熱 | | 局所反応 | | けいれん | | 麻疹 | | その他の症状 | 医師 の受 診の有 無 | 入院 の有 無 |
|----|----|-----------|----|--------------|-----------|----------|----------|--------|------|------|-----|----------|------|----|------|----------|----------|-----|--------|----------------------|---------------|
| | | | | | | | 有無 | ワクチン種別 | 接種回数 | 接種部位 | 発現日 | 最高 発熱 | 発現日 | 程度 | 発現日 | 持続 時間 | 最高 発熱 | 発現日 | 発現日 | | |
| 1 | | 歳 月 | | | | | | | | | | | | | | | | | | | |
| | | | | | | | | | | | | | | | | | | | | | |
| | | | | | | | | | | | | | | | | | | | | | |
| | | | | | | | | | | | | | | | | | | | | | |
| 2 | | 歳 月 | | | | | | | | | | | | | | | | | | | |
| | | | | | | | | | | | | | | | | | | | | | |
| | | | | | | | | | | | | | | | | | | | | | |
| | | | | | | | | | | | | | | | | | | | | | |
| 3 | | 歳 月 | | | | | | | | | | | | | | | | | | | |
| | | | | | | | | | | | | | | | | | | | | | |
| | | | | | | | | | | | | | | | | | | | | | |
| | | | | | | | | | | | | | | | | | | | | | |
| 4 | | 歳 月 | | | | | | | | | | | | | | | | | | | |
| | | | | | | | | | | | | | | | | | | | | | |
| | | | | | | | | | | | | | | | | | | | | | |
| | | | | | | | | | | | | | | | | | | | | | |
| 5 | | 歳 月 | | | | | | | | | | | | | | | | | | | |
| | | | | | | | | | | | | | | | | | | | | | |
| | | | | | | | | | | | | | | | | | | | | | |
| | | | | | | | | | | | | | | | | | | | | | |
| 6 | | 歳 月 | | | | | | | | | | | | | | | | | | | |
| | | | | | | | | | | | | | | | | | | | | | |
| | | | | | | | | | | | | | | | | | | | | | |
| | | | | | | | | | | | | | | | | | | | | | |

2017年度(平成29年度)

都道府県
/指定都市名

担当者氏名:

TEL:

E-MAIL:

E-MAIL:

乾燥BCGワクチン健康状況調査一覧表(観察期間4ヶ月)

定点医療機関名:

担当医師名:

TEL:

E-MAIL:

| 番号 | 性別 | 接種時 年齢 | 期別 | ロット 番号 | 接種 回数 | 接種 部位 | 同時接種ワクチン | | | | リンパ節腫脹 | | | 局所の 発現 | 医師 の受 診の 有無 | 医師 の受 診の 有無 | 入院 の有 無 |
|----|----|-----------|----|-----------|----------|----------|----------|--------|------|------|--------|------|----|-----------|----------------------|----------------------|---------------|
| | | | | | | | 有無 | ワクチン種別 | 接種回数 | 接種部位 | 発現日 | 発現場所 | 程度 | | | | |
| 1 | | 月 | | | | | | | | | | | | | | | |
| 2 | | 月 | | | | | | | | | | | | | | | |
| 3 | | 月 | | | | | | | | | | | | | | | |
| 4 | | 月 | | | | | | | | | | | | | | | |
| 5 | | 月 | | | | | | | | | | | | | | | |
| 6 | | 月 | | | | | | | | | | | | | | | |

2017年度(平成29年度)

都道府県
/指定都市名

担当者氏名:

TEL:

TEL:

E-MAIL:

E-MAIL:

乾燥ヘモフィルスb型(ヒブ)ワクチン健康状況調査一覧表(観察期間28日間)

定点医療機関名:

担当医師名:

TEL:

E-MAIL:

E-MAIL:

| 番号 | 性別 | 接種時 年齢 | 期別 | ワクチン メーカー | ロット 番号 | 接種 部位 | 同時接種ワクチン | | | | 発熱 | | 局所反応 | | けいれん | | 嘔吐 | 下痢 | せき・鼻水 | その他の症状 | 医師 の受 診の有 無 | 入院 の有 無 |
|----|----|-----------|----|--------------|-----------|----------|----------|--------|------|------|-------------|--------------|-------------|--------|-------------|------------------|--------------|-------------|-------------|-------------|----------------------|---------------|
| | | | | | | | 有無 | ワクチン種別 | 接種回数 | 接種部位 | 発 現 日 | 最 高 発熱 | 発 現 日 | 程 度 | 発 現 日 | 持 続 時 間 | 最 高 発熱 | 発 現 日 | 発 現 日 | 発 現 日 | | |
| 1 | | 歳 月 | | | | | | | | | | | | | | | | | | | | |
| | | | | | | | | | | | | | | | | | | | | | | |
| | | | | | | | | | | | | | | | | | | | | | | |
| | | | | | | | | | | | | | | | | | | | | | | |
| 2 | | 歳 月 | | | | | | | | | | | | | | | | | | | | |
| | | | | | | | | | | | | | | | | | | | | | | |
| | | | | | | | | | | | | | | | | | | | | | | |
| | | | | | | | | | | | | | | | | | | | | | | |
| 3 | | 歳 月 | | | | | | | | | | | | | | | | | | | | |
| | | | | | | | | | | | | | | | | | | | | | | |
| | | | | | | | | | | | | | | | | | | | | | | |
| | | | | | | | | | | | | | | | | | | | | | | |
| 4 | | 歳 月 | | | | | | | | | | | | | | | | | | | | |
| | | | | | | | | | | | | | | | | | | | | | | |
| | | | | | | | | | | | | | | | | | | | | | | |
| | | | | | | | | | | | | | | | | | | | | | | |
| 5 | | 歳 月 | | | | | | | | | | | | | | | | | | | | |
| | | | | | | | | | | | | | | | | | | | | | | |
| | | | | | | | | | | | | | | | | | | | | | | |
| | | | | | | | | | | | | | | | | | | | | | | |
| 6 | | 歳 月 | | | | | | | | | | | | | | | | | | | | |
| | | | | | | | | | | | | | | | | | | | | | | |
| | | | | | | | | | | | | | | | | | | | | | | |
| | | | | | | | | | | | | | | | | | | | | | | |

2017年度(平成29年度)

都道府県
/指定都市名

担当者氏名:

TEL:

TEL:

E-MAIL:

E-MAIL:

沈降十三価肺炎球菌結合型(小児用肺炎球菌)ワクチン健康状況調査一覧表(観察期間28日間)

定点医療機関名:

担当医師
名:

TEL:

E-MAIL:

| 番号 | 性別 | 接種時 年齢 | 期別 | ワクチン メーカー | ロット 番号 | 接種 部位 | 同時接種ワクチン | | | | 発熱 | | 局所反応 | | けいれん | | 嘔吐 | 下痢 | せき・鼻水 | その他の症状 | 医師 の受 診の 有無 | 入院 の有 無 | | | | |
|----|-----|-----------|----|--------------|-----------|----------|----------|--------|------|------|-----|----------|------|----|------|----------|----|----|-------|--------|----------------------|---------------|----------|--|--|--|
| | | | | | | | 有無 | ワクチン種別 | 接種回数 | 接種部位 | 発現日 | 最高 発熱 | 発現日 | 程度 | 発現日 | 持続 時間 | | | | | | | 最高 発熱 | | | |
| 1 | 歳 月 | | | | | | | | | | 日 | ℃ | | | 日 | 分 | 日 | 日 | | | | | | | | |
| | | | | | | | | | | | | | | | | | | | | | | | | | | |
| | | | | | | | | | | | | | | | | | | | | | | | | | | |
| | | | | | | | | | | | | | | | | | | | | | | | | | | |
| 2 | 歳 月 | | | | | | | | | | 日 | ℃ | | | 日 | 分 | 日 | 日 | | | | | | | | |
| | | | | | | | | | | | | | | | | | | | | | | | | | | |
| | | | | | | | | | | | | | | | | | | | | | | | | | | |
| | | | | | | | | | | | | | | | | | | | | | | | | | | |
| 3 | 歳 月 | | | | | | | | | | 日 | ℃ | | | 日 | 分 | 日 | 日 | | | | | | | | |
| | | | | | | | | | | | | | | | | | | | | | | | | | | |
| | | | | | | | | | | | | | | | | | | | | | | | | | | |
| | | | | | | | | | | | | | | | | | | | | | | | | | | |
| 4 | 歳 月 | | | | | | | | | | 日 | ℃ | | | 日 | 分 | 日 | 日 | | | | | | | | |
| | | | | | | | | | | | | | | | | | | | | | | | | | | |
| | | | | | | | | | | | | | | | | | | | | | | | | | | |
| | | | | | | | | | | | | | | | | | | | | | | | | | | |
| 5 | 歳 月 | | | | | | | | | | 日 | ℃ | | | 日 | 分 | 日 | 日 | | | | | | | | |
| | | | | | | | | | | | | | | | | | | | | | | | | | | |
| | | | | | | | | | | | | | | | | | | | | | | | | | | |
| | | | | | | | | | | | | | | | | | | | | | | | | | | |
| 6 | 歳 月 | | | | | | | | | | 日 | ℃ | | | 日 | 分 | 日 | 日 | | | | | | | | |
| | | | | | | | | | | | | | | | | | | | | | | | | | | |
| | | | | | | | | | | | | | | | | | | | | | | | | | | |
| | | | | | | | | | | | | | | | | | | | | | | | | | | |

2017年度(平成29年度)

都道府県
/指定都市名

担当者氏名:

TEL:

TEL:

E-MAIL:

E-MAIL:

乾燥弱毒性生水痘ワクチン健康状況調査一覧表(観察期間28日間)

定点医療機関名:

担当医師名:

発熱

局所反応

TEL:

E-MAIL:

| 番号 | 性別 | 接種時 年齢 | 期別 | ワクチン メーカー | ロット 番号 | 接種 部位 | 同時接種ワクチン | | | | 発熱 | 局所反 応 | 水痘 の有 無 | けいれん 持続 時間 | 蕁麻疹 発現日 | リンパ節腫脹 発現 場所 | 関節痛 発現 場所 | その他の症状 | 医師 の受 診の 有無 | 入院 の有 無 |
|----|----|-----------|----|--------------|-----------|----------|----------|--------|------|------|-----|----------|---------------|------------------|------------|--------------------|-----------------|--------|----------------------|---------------|
| | | | | | | | 有無 | ワクチン種別 | 接種回数 | 接種部位 | 発現日 | 最高 発熱 | | | 発現日 | 最高 発熱 | | | | |
| 1 | | 歳 月 | | | | | | | | | | °C | | 日 | | °C | | | | |
| 2 | | 歳 月 | | | | | | | | | | °C | | 日 | | °C | | | | |
| 3 | | 歳 月 | | | | | | | | | | °C | | 日 | | °C | | | | |
| 4 | | 歳 月 | | | | | | | | | | °C | | 日 | | °C | | | | |
| 5 | | 歳 月 | | | | | | | | | | °C | | 日 | | °C | | | | |
| 6 | | 歳 月 | | | | | | | | | | °C | | 日 | | °C | | | | |
| 7 | | 歳 月 | | | | | | | | | | °C | | 日 | | °C | | | | |

2017年度(平成29年度)

都道府県
/指定都市名

担当者氏名:

TEL:

E-MAIL:

B型肝炎ワクチン健康状況調査一覽表(観察期間28日間)

| | | | |
|---------------|--------|------|---------|
| 定点点医係機 関名: | 担当医師名: | TEL: | E-MAIL: |
|---------------|--------|------|---------|

| 番号 | 性別 | 接種時 年齢 | 期別 | ワクチン メーカー | ロット 番号 | 接種 部位 | 同時接種ワクチン | | | | 発 熱 | 局 所 反 応 | | | けいれん | | | 嘔 吐 | 下 痢 | 蕁麻疹 | 発疹 | その他の症状 | 医師 の受 診の 有無 | 入院 の有 無 |
|----|----|-----------|----|--------------|-----------|----------|----------|--------|------|------|--------|---------|-----|---------|---------|------------------|------------------|-----|-----|-----|----|--------|----------------------|---------------|
| | | | | | | | 有無 | ワクチン種別 | 接種回数 | 接種部位 | | 発 現日 | 程 度 | 発 現日 | 発 現日 | 持 続 時 間 | 最 高 発 熱 | | | | | | | |
| 1 | | 歳 月 | | | | | | | | | 日 °C | | | 日 | 日 | 分 | °C | 日 | 日 | 日 | 日 | | | |
| 2 | | 歳 月 | | | | | | | | | 日 °C | | | 日 | 日 | 分 | °C | 日 | 日 | 日 | 日 | | | |
| 3 | | 歳 月 | | | | | | | | | 日 °C | | | 日 | 日 | 分 | °C | 日 | 日 | 日 | 日 | | | |
| 4 | | 歳 月 | | | | | | | | | 日 °C | | | 日 | 日 | 分 | °C | 日 | 日 | 日 | 日 | | | |
| 5 | | 歳 月 | | | | | | | | | 日 °C | | | 日 | 日 | 分 | °C | 日 | 日 | 日 | 日 | | | |
| 6 | | 歳 月 | | | | | | | | | 日 °C | | | 日 | 日 | 分 | °C | 日 | 日 | 日 | 日 | | | |

インフルエンザHAワクチン健康状況調査一覧表（観察期間28日間）

定 点 医 療 機 関 名:

担当医師名:

1141

TEL:

1000

| | |
|---------|--|
| E-MAIL: | |
|---------|--|

| 番 号 | 性 別 | 接 種 時 年 齢 | 期 別 | ワクチン メーカー | ロット 番号 | 接 種 部 位 | 同 時 接 種 ワ ク チ ン | | | | 発 熱 | | 局 所 反 応 | | | 金 新 7 人 ぐ い 症 | 毒 麻 疹 発 現 日 | 頭 痛 発 現 日 | 嘔 吐 発 現 日 | その他の症状 | 医 師 の 受 診 の 有 無 | 入 院 の 有 無 |
|-----|-----|--------------|-----|--------------|-----------|------------|-----------------|-------------|---------|---------|-------|------------|---------|-----|--|------------------|----------------|--------------|--------------|--------|--------------------------|-----------------|
| | | | | | | | 有 無 | ワ ク チ ン 種 別 | 接 種 回 数 | 接 種 部 位 | 発 現 日 | 最 高 発 熱 | 発 現 日 | 程 度 | | | | | | | | |
| 1 | | 歳 | | | | | | | | | 日 | ℃ | | 日 | | 日 | | | | | | |
| 2 | | 歳 | | | | | | | | | 日 | ℃ | | 日 | | 日 | | | | | | |
| 3 | | 歳 | | | | | | | | | 日 | ℃ | | 日 | | 日 | | | | | | |
| 4 | | 歳 | | | | | | | | | 日 | ℃ | | 日 | | 日 | | | | | | |
| 5 | | 歳 | | | | | | | | | 日 | ℃ | | 日 | | 日 | | | | | | |
| 6 | | 歳 | | | | | | | | | 日 | ℃ | | 日 | | 日 | | | | | | |

2017年度(平成29年度)

都道府県
/指定都市名

担当者氏名:

TEL:

E-MAIL:

E-MAIL:

E-MAIL:

二十三種肺炎球菌英膜ポリサッカライド(高齢者用肺炎球菌)ワクチン健康状況調査一覧表(観察期間28日間)

| | | | |
|--------------|------------|------|---------|
| 定典医療機 関名: | 担当医師 名: | TEL: | E-MAIL: |
|--------------|------------|------|---------|

| 番 号 | 性別 | 接種時 年齢 | 期別 | ワクチン メーカー | ロット 番号 | 接種 部位 | 同時接種ワクチン | | | | 発 熱 最高 発熱 | 局 所 反 応 | | 毒麻疹 発現日 | 頭痛 発現日 | 嘔 吐 発現日 | その他の症状 | 医師 の受 診の有 無 | 入院 の有 無 |
|--------|----|-----------|----|--------------|-----------|----------|----------|--------|------|------|--------------------|---------|---|------------|-----------|------------|--------|----------------------|---------------|
| | | | | | | | 有無 | ワクチン種別 | 接種回数 | 接種部位 | | 発 現日 | 度 | 発 現日 | 発 現日 | 発 現日 | | | |
| 1 | | 歳 | | | | | | | | | | | | | | | | | |
| | | | | | | | | | | | | | | | | | | | |
| | | | | | | | | | | | | | | | | | | | |
| | | | | | | | | | | | | | | | | | | | |
| 2 | | 歳 | | | | | | | | | | | | | | | | | |
| | | | | | | | | | | | | | | | | | | | |
| | | | | | | | | | | | | | | | | | | | |
| | | | | | | | | | | | | | | | | | | | |
| 3 | | 歳 | | | | | | | | | | | | | | | | | |
| | | | | | | | | | | | | | | | | | | | |
| | | | | | | | | | | | | | | | | | | | |
| | | | | | | | | | | | | | | | | | | | |
| 4 | | 歳 | | | | | | | | | | | | | | | | | |
| | | | | | | | | | | | | | | | | | | | |
| | | | | | | | | | | | | | | | | | | | |
| | | | | | | | | | | | | | | | | | | | |
| 5 | | 歳 | | | | | | | | | | | | | | | | | |
| | | | | | | | | | | | | | | | | | | | |
| | | | | | | | | | | | | | | | | | | | |
| | | | | | | | | | | | | | | | | | | | |
| 6 | | 歳 | | | | | | | | | | | | | | | | | |
| | | | | | | | | | | | | | | | | | | | |
| | | | | | | | | | | | | | | | | | | | |
| | | | | | | | | | | | | | | | | | | | |

平成 2 9 年度

集 計 報 告

(平成 2 9 年 4 月 1 日～平成 3 0 年 3 月 3 1 日)

I 総 論

予防接種の副反応調査は二つの方法で実施されている。則ち、「予防接種後健康状況調査」と「予防接種後副反応疑い報告」である。本報告は前者で、定期接種のワクチン個々について、あらかじめ各都道府県単位で報告医を決めておき、それぞれのワクチンについて接種後に認められる比較的頻度の高い健康状況の変化を前方視的に調査したものである。ちなみに後者は、予防接種との因果関係にかかわらず、報告基準に定められた比較的重症の症状・疾病について、予防接種法に基づき報告のあったものをまとめたものである。

本報告は、平成29年度分（平成29年4月～平成30年3月）をまとめたものである。

- 1 本調査の目的は、国民が正しい理解の下に予防接種を受けることが出来るよう、接種前に個々のワクチンの接種予定数を報告医毎に決め、接種後、それぞれのワクチン毎に一定の観察期間を通じ、接種後の健康状況調査を実施することにより、その結果を広く国民に提供し、有効かつ安全な予防接種の実施に資することである。
- 2 調査対象としたワクチンは、定期接種として実施されたジフテリア、百日せき、破傷風及び不活化ポリオ四種混合ワクチン（DPT-IPV）、ジフテリア、破傷風二種混合トキソイド（DT）、麻しん風しん混合ワクチン（MR）、日本脳炎ワクチン、ヒブワクチン、小児用肺炎球菌ワクチン、インフルエンザワクチン、BCGワクチン、水痘ワクチン、B型肝炎ワクチン、高齢者用肺炎球菌ワクチンである。
- 3 健康状況調査の実施期間及び対象者数は、DPT-IPV、DT、MR、日本脳炎、ヒブ、小児用肺炎球菌、水痘及びB型肝炎ワクチンについては、各四半期毎に都道府県及び指定都市当たりそれぞれ40名を対象とし、接種後28日間を観察期間とした。
BCGについては200名を対象とし、観察期間は4ヶ月間とした。
インフルエンザについては、11～12月の実施期間で40名を対象とし、接種後28日間を観察期間とした。
高齢者用肺炎球菌については、40名を対象とし、接種後28日間を観察期間とした。

【対象者数等】

| 予防接種の種類 | 対象者数 | うち、有効回答数 |
|-------------|------------|----------|
| D P T－I P V | 1 0, 7 2 0 | 4, 9 2 1 |
| D T | 1 0, 7 2 0 | 2, 2 5 3 |
| MR | 1 0, 7 2 0 | 4, 1 7 3 |
| 日本脳炎 | 1 0, 7 2 0 | 4, 0 9 6 |
| ヒブ | 1 0, 7 2 0 | 5, 1 0 0 |
| 小児用肺炎球菌 | 1 0, 7 2 0 | 4, 9 2 3 |
| B C G | 1 3, 4 0 0 | 2, 8 9 8 |
| インフルエンザ | 2, 6 8 0 | 1, 4 8 1 |
| 水痘 | 1 0, 7 2 0 | 4, 2 0 3 |
| B型肝炎ワクチン | 1 0, 7 2 0 | 4, 9 8 5 |
| 高齢者用肺炎球菌 | 2, 6 8 0 | 1, 2 5 3 |

- 4 報告の手順は、各都道府県・指定都市においてワクチン毎に報告定点を受諾した報告医が、各予防接種の接種当日に保護者に対して、本事業の趣旨を十分説明の上、健康状況調査に協力する旨の同意を得た後、台帳に登録する。

その後、保護者に健康状況調査票（ハガキ）を渡し、記入要領を説明し、保護者から返送されたものを、カルテと照合しまとめたものである。

- 5 本調査は、比較的頻度の高い症状（発熱、発赤、発疹、腫脹）や、極めて稀に発生する重篤な副反応（アナフィラキシー、脳炎、脳症等）に加えて、これまで予防接種の副反応として考えられていない接種後の症状についても報告できるように設定した。

また、予防接種後の健康状況という性質上、変化がない場合でも返送を依頼している。

- 6 本調査の性質上、登録者全数からの回答が必要であるため、調査票の返送の重要性について、本人又は保護者へよく説明し、同意をいただくことが重要である。

- 7 報告医から提出された調査票は、厚生労働省健康局健康課で集計し、予防接種・

ワクチン分科会副反応検討部会において、医学的、疫学的見地から解析・評価を行った。

8 予防接種後健康状況調査の結果は、都道府県・指定都市、日本医師会、地域医師会及び報告医等に還元するとともに、広く国民に公表することとしている。

9 集計に当たっては、ワクチンによって集計対象の症状は変わるものの、接種例数、年齢、発熱、局所反応、けいれん、蕁麻疹、嘔吐、下痢、せき鼻水、リンパ節腫脹、関節痛等について集計した。

製造会社毎の副反応については、接種ワクチン総数の差があるため、個々にまとめず全体のまとめを報告することとした。

集計の概況（3カ年の状況）

ー全接種（全症状計＋代表症状）ー

| 予防接種の種類 | | 平成27年度 | 平成28年度 | 平成29年度 |
|---|-----------|---------------|---------------|---------------|
| 4種混合（DPT－IPV）1期初回1回目 ＜全症状計＞ | 対象者数 | 1732 人 | 1511 人 | 1395 人 |
| | 健康異常発生者数 | 465 人 | 425 人 | 369 人 |
| | 健康異常発生者割合 | 26.8 % | 28.1 % | 26.5 % |
| 4種混合（DPT－IPV）1期初回1回目 ＜発熱全体＞ うち37.5～38.4℃ うち38.5℃以上 | 対象者数 | 1732 人 | 1511 人 | 1395 人 |
| | 健康異常発生者数 | 212 人 (12.2%) | 190 人 (12.6%) | 183 人 (13.1%) |
| | | 150 人 (8.7%) | 118 人 (7.8%) | 125 人 (9.0%) |
| | | 62 人 (3.6%) | 72 人 (4.8%) | 58 人 (4.2%) |
| 4種混合（DPT－IPV）1期初回1回目 ＜局所反応＞ | 対象者数 | 1732 人 | 1511 人 | 1395 人 |
| | 健康異常発生者数 | 178 人 (10.3%) | 176 人 (11.6%) | 123 人 (8.8%) |
| 4種混合（DPT－IPV）1期初回1回目 ＜けいれん＞ | 対象者数 | 1732 人 | 1511 人 | 1395 人 |
| | 健康異常発生者数 | 1 人 (0.1%) | 0 人 (0.0%) | 0 人 (0.0%) |

| 予防接種の種類 | | 平成27年度 | 平成28年度 | 平成29年度 |
|---|-----------|---------------|---------------|---------------|
| 4種混合（DPT－IPV）1期初回2回目 ＜全症状計＞ | 対象者数 | 1392 人 | 1209 人 | 1175 人 |
| | 健康異常発生者数 | 367 人 | 352 人 | 338 人 |
| | 健康異常発生者割合 | 26.4 % | 29.1 % | 28.8 % |
| 4種混合（DPT－IPV）1期初回2回目 ＜発熱全体＞ うち37.5～38.4℃ うち38.5℃以上 | 対象者数 | 1392 人 | 1209 人 | 1175 人 |
| | 健康異常発生者数 | 165 人 (11.9%) | 160 人 (13.2%) | 137 人 (11.7%) |
| | | 109 人 (7.8%) | 86 人 (7.1%) | 84 人 (7.1%) |
| | | 56 人 (4.0%) | 74 人 (6.1%) | 53 人 (4.5%) |
| 4種混合（DPT－IPV）1期初回2回目 ＜局所反応＞ | 対象者数 | 1392 人 | 1209 人 | 1175 人 |
| | 健康異常発生者数 | 181 人 (13.0%) | 162 人 (13.4%) | 132 人 (11.2%) |
| 4種混合（DPT－IPV）1期初回2回目 ＜けいれん＞ | 対象者数 | 1392 人 | 1209 人 | 1175 人 |
| | 健康異常発生者数 | 0 人 (0.0%) | 0 人 (0.0%) | 0 人 (0.0%) |

| 予防接種の種類 | | 平成27年度 | 平成28年度 | 平成29年度 |
|---|-----------|-------------|-------------|-------------|
| 4種混合（DPT－IPV）１期初回３回目 ＜全症状計＞ | 対象者数 | 1272 人 | 1235 人 | 1192 人 |
| | 健康異常発生者数 | 216 人 | 261 人 | 250 人 |
| | 健康異常発生者割合 | 17.0 % | 21.1 % | 21.0 % |
| 4種混合（DPT－IPV）１期初回３回目 ＜発熱全体＞ うち37.5～38.4℃ うち38.5℃以上 | 対象者数 | 1272 人 | 1235 人 | 1192 人 |
| | 健康異常発生者数 | 68 人 (5.3%) | 66 人 (5.3%) | 90 人 (7.6%) |
| | | 32 人 (2.5%) | 35 人 (2.8%) | 49 人 (4.1%) |
| | | 36 人 (2.8%) | 31 人 (2.5%) | 41 人 (3.4%) |
| 4種混合（DPT－IPV）１期初回３回目 ＜局所反応＞ | 対象者数 | 1272 人 | 1235 人 | 1192 人 |
| | 健康異常発生者数 | 63 人 (5.0%) | 99 人 (8.0%) | 74 人 (6.2%) |
| 4種混合（DPT－IPV）１期初回３回目 ＜けいれん＞ | 対象者数 | 1272 人 | 1235 人 | 1192 人 |
| | 健康異常発生者数 | 0 人 (0.0%) | 0 人 (0.0%) | 0 人 (0.0%) |

| 予防接種の種類 | | 平成27年度 | 平成28年度 | 平成29年度 |
|--|-----------|---------------|---------------|---------------|
| 4種混合（DPT－IPV）１期追加 ＜全症状計＞ | 対象者数 | 1213 人 | 1151 人 | 1159 人 |
| | 健康異常発生者数 | 327 人 | 328 人 | 356 人 |
| | 健康異常発生者割合 | 27.0 % | 28.5 % | 30.7 % |
| 4種混合（DPT－IPV）１期追加 ＜発熱全体＞ うち37.5～38.4℃ うち38.5℃以上 | 対象者数 | 1217 人 | 1151 人 | 1159 人 |
| | 健康異常発生者数 | 153 人 (12.6%) | 153 人 (13.3%) | 163 人 (14.1%) |
| | | 70 人 (5.8%) | 69 人 (6.0%) | 70 人 (6.0%) |
| | | 83 人 (6.8%) | 84 人 (7.3%) | 93 人 (8.0%) |
| 4種混合（DPT－IPV）１期追加 ＜局所反応＞ | 対象者数 | 1217 人 | 1151 人 | 1159 人 |
| | 健康異常発生者数 | 113 人 (9.3%) | 120 人 (10.4%) | 119 人 (10.3%) |
| 4種混合（DPT－IPV）１期追加 ＜けいれん＞ | 対象者数 | 1217 人 | 1151 人 | 1159 人 |
| | 健康異常発生者数 | 4 人 (0.3%) | 0 人 (0.0%) | 5 人 (0.4%) |

【解析・評価】

1. DPT－IPV

平成２９年度において、期別の対象者は１期初回１回目が1395人、１期初回２回目が1175人、１期初回３回目が1192人、１期追加が1159人で、比較的起こる可能性が高い代表的な症状として『発熱』、『局所反応』、『けいれん』について抽出し、その発現率の推移等を比較した。

DPT－IPV１期初回１回目について過去（平成２８年度）との比較では、発熱／局所反応／けいれんについて、特に顕著な差は認められなかった。

平成２９年度、発熱は接種翌日の102件（7.3％）が最大で、接種後7日までの小計では161件（11.5％）であった。局所反応は接種翌日の82件（5.9％）が最大で、接種後7日までの小計では119件（8.5％）であった。

DPT－IPV１期初回２回目について過去（平成２８年度）との比較では、発熱／局所反応／けいれんについて、特に顕著な差は認められなかった。

平成２９年度、発熱は接種翌日の62件（5.3％）が最大で、接種後7日までの小計では108件（9.2％）であった。局所反応は接種翌日の69件（5.9％）が最大で、接種後7日までの小計では130件（11.1％）であった。

DPT－IPV１期初回３回目について過去（平成２８年度）との比較では、発熱／局所反応／けいれんについて、特に顕著な差は認められなかった。

平成２９年度、発熱は接種翌日の19件（1.6％）が最大で、接種後7日までの小計では44件（3.7％）であった。局所反応は接種翌日の33件（2.8％）が最大で、接種後7日までの小計では63件（5.3％）であった。

DPT－IPV１期追加について過去（平成２８年度）との比較では、発熱／局所反応／けいれんについて、特に顕著な差は認められなかった。

平成２９年度、発熱は接種翌日の33件（2.8％）が最大で、接種後7日までの小計では84件（7.2％）であった。局所反応は接種翌日の70件（6.0％）が最大で、接種後7日までの小計では117件（10.1％）であった。けいれんは接種後8日の2件（0.2％）が最大で、接種後7日までの小計では1件（0.1％）であった。

また、平成２９年度１期初回１回目／１期初回２回目／１期初回３回目／１期追加をそれぞれ比較したところ、発熱／局所反応／けいれんについて、特に顕著な差は認められなかった。

| 予防接種の種類 | | 平成27年度 | | 平成28年度 | | 平成29年度 | |
|---|-----------|---------------|--|---------------|--|---------------|--|
| DT 2 期 ＜全症状計＞ | 対象者数 | 2290 人 | | 2421 人 | | 2253 人 | |
| | 健康異常発生者数 | 774 人 | | 714 人 | | 674 人 | |
| | 健康異常発生者割合 | 33.8 % | | 29.5 % | | 29.9 % | |
| DT 2 期 ＜発熱全体＞ うち37.5～38.4℃ うち38.5℃以上 | 対象者数 | 2290 人 | | 2421 人 | | 2253 人 | |
| | 健康異常発生者数 | 51 人 (2.2%) | | 73 人 (3.0%) | | 68 人 (3.0%) | |
| | | 32 人 (1.4%) | | 44 人 (1.8%) | | 44 人 (2.0%) | |
| | | 19 人 (0.8%) | | 29 人 (1.2%) | | 24 人 (1.1%) | |
| DT 2 期 ＜局所反応＞ | 対象者数 | 2290 人 | | 2421 人 | | 2253 人 | |
| | 健康異常発生者数 | 703 人 (30.7%) | | 614 人 (25.4%) | | 585 人 (26.0%) | |
| DT 2 期 ＜せき鼻水＞ | 対象者数 | 2290 人 | | 2421 人 | | 2253 人 | |
| | 健康異常発生者数 | 81 人 (3.5%) | | 78 人 (3.2%) | | 85 人 (3.8%) | |

【解析・評価】

2. D T

平成 2 9 年度において、期別の対象者は2253人、比較的起こる可能性が高い代表的な症状として『発熱』、『局所反応』、『せき鼻水』について抽出し、その発現率の推移等を比較した。

過去（平成 2 8 年度）との比較では、発熱／局所反応／せき鼻水について、特に顕著な差は認められなかった。

平成 2 9 年度、発熱は接種翌日の20件（0.9％）が最大で、接種後7日までの小計では51件（2.3％）であった。局所反応は接種翌日の297件（13.2％）が最大で、接種後7日までの小計では573件（25.4％）であった。せき鼻水は接種後2日の16件（0.7％）が最大で、接種後7日までの小計では50件（2.2％）であった。

| 予防接種の種類 | | 平成27年度 | | 平成28年度 | | 平成29年度 | |
|---|-----------|---------------|--|---------------|--|---------------|--|
| MR 1 期 ＜全症状計＞ | 対象者数 | 3921 人 | | 2623 人 | | 2359 人 | |
| | 健康異常発生者数 | 816 人 | | 617 人 | | 553 人 | |
| | 健康異常発生者割合 | 20.8 % | | 23.5 % | | 23.4 % | |
| MR 1 期 ＜発熱全体＞ うち37.5～38.4℃ うち38.5℃以上 | 対象者数 | 3291 人 | | 2623 人 | | 2359 人 | |
| | 健康異常発生者数 | 673 人 (17.2%) | | 500 人 (19.1%) | | 441 人 (18.7%) | |
| | | 257 人 (6.6%) | | 189 人 (7.2%) | | 145 人 (6.1%) | |
| | | 416 人 (10.6%) | | 311 人 (11.9%) | | 296 人 (12.5%) | |
| MR 1 期 ＜局所反応＞ | 対象者数 | 3291 人 | | 2623 人 | | 2359 人 | |
| | 健康異常発生者数 | 126 人 (3.2%) | | 102 人 (3.9%) | | 100 人 (4.2%) | |
| MR 1 期 ＜リンパ節腫脹＞ | 対象者数 | 3291 人 | | 2623 人 | | 2359 人 | |
| | 健康異常発生者数 | 24 人 (0.6%) | | 13 人 (0.5%) | | 6 人 (0.3%) | |
| MR 1 期 ＜関節痛＞ | 対象者数 | 3291 人 | | 2623 人 | | 2359 人 | |
| | 健康異常発生者数 | 4 人 (0.1%) | | 3 人 (0.1%) | | 3 人 (0.1%) | |
| MR 1 期 ＜けいれん＞ | 対象者数 | 3291 人 | | 2623 人 | | 2359 人 | |
| | 健康異常発生者数 | 22 人 (0.6%) | | 5 人 (0.2%) | | 7 人 (0.3%) | |

| 予防接種の種類 | | 平成27年度 | | 平成28年度 | | 平成29年度 | |
|---|-----------|--------------|--|--------------|--|--------------|--|
| MR 2 期 ＜全症状計＞ | 対象者数 | 3360 人 | | 1985 人 | | 1814 人 | |
| | 健康異常発生者数 | 249 人 | | 170 人 | | 156 人 | |
| | 健康異常発生者割合 | 7.4 % | | 8.6 % | | 8.6 % | |
| MR 2 期 ＜発熱全体＞ うち37.5～38.4℃ うち38.5℃以上 | 対象者数 | 3360 人 | | 1985 人 | | 1814 人 | |
| | 健康異常発生者数 | 161 人 (4.8%) | | 112 人 (5.6%) | | 122 人 (6.7%) | |
| | | 72 人 (2.1%) | | 48 人 (2.4%) | | 52 人 (2.9%) | |
| | | 89 人 (2.6%) | | 64 人 (3.2%) | | 70 人 (3.9%) | |
| MR 2 期 ＜局所反応＞ | 対象者数 | 3360 人 | | 1985 人 | | 1814 人 | |
| | 健康異常発生者数 | 52 人 (1.5%) | | 29 人 (1.5%) | | 28 人 (1.5%) | |
| MR 2 期 ＜リンパ節腫脹＞ | 対象者数 | 3360 人 | | 1985 人 | | 1814 人 | |
| | 健康異常発生者数 | 7 人 (0.2%) | | 8 人 (0.4%) | | 1 人 (0.1%) | |
| MR 2 期 ＜関節痛＞ | 対象者数 | 3360 人 | | 1985 人 | | 1814 人 | |
| | 健康異常発生者数 | 28 人 (0.8%) | | 15 人 (0.8%) | | 15 人 (0.8%) | |
| MR 2 期 ＜けいれん＞ | 対象者数 | 3360 人 | | 1985 人 | | 1814 人 | |
| | 健康異常発生者数 | 0 人 (0.0%) | | 0 人 (0.0%) | | 0 人 (0.0%) | |

【解析・評価】

3. MR

平成２９年度において、期別の対象者は１期2359人、２期1814人で、比較的起こる可能性が高い代表的な症状として『発熱』、『局所反応』、『リンパ節腫脹』、『関節痛』、『けいれん』について抽出し、その発現率の推移等を比較した。

MR 1 期について過去（平成２８年度）との比較では、発熱／局所反応／リンパ節腫脹／関節痛／けいれんについて、特に顕著な差は認められなかった。

平成２９年度、発熱は接種翌日の84件（3.6％）が最大で、接種後7日までの小計では268件（11.4％）であった。なお、接種後8日～14日までの小計は96人（4.1％）であり、一定の発現が認められた。局所反応は接種翌日の54件（2.3％）が最大で、接種後7日までの小計では93件（3.9％）であった。リンパ節腫脹は接種翌日、接種後2日、3日、8日、12日、23日の1件（0.04％）が最大で、接種後7日までの小計では3件（0.1％）であった。関節痛は接種翌日、接種後6日、13日の1件（0.04％）が最大で、接種後7日までの小計では2件（0.1％）であった。けいれんは接種後5日の2件（0.1％）が最大で、接種後7日までの小計では4件（0.2％）であった。

MR 2 期について過去（平成２８年度）との比較では、発熱／局所反応／リンパ節腫脹／関節痛／けいれんについて、特に顕著な差は認められなかった。

平成２９年度、発熱は接種翌日の13件（0.7％）が最大で、接種後7日までの小計では49件（2.7％）であった。なお、接種後8日～14日までの小計は36人（2.0％）であり、一定の発現が認められた。局所反応は接種翌日の14件（0.8％）が最大で、接種後7日までの小計では28件（1.5％）であった。リンパ節膨張は接種後6日の1件（0.1％）が最大で、接種後7日までの小計では1件（0.1％）であった。関節痛は接種後18日の3件（0.2％）が最大で、接種後7日までの小計では4件（0.2％）であった。けいれんの症状は認められなかった。

また、平成２９年度１期／２期をそれぞれ比較したところ、発熱の割合が2期では6.7％となっており発生者割合で差が認められた。

| 予防接種の種類 | | 平成27年度 | | 平成28年度 | | 平成29年度 | |
|--|-----------|--------------|--|---------------|--|---------------|--|
| 日本脳炎 1 期初回 1 回目 ＜全症状計＞ | 対象者数 | 1545 人 | | 1588 人 | | 1339 人 | |
| | 健康異常発生者数 | 178 人 | | 221 人 | | 255 人 | |
| | 健康異常発生者割合 | 11.5 % | | 13.9 % | | 19.0 % | |
| 日本脳炎 1 期初回 1 回目 ＜発熱全体＞ うち37.5～38.4℃ うち38.5℃以上 | 対象者数 | 1545 人 | | 1588 人 | | 1339 人 | |
| | 健康異常発生者数 | 141 人 (9.1%) | | 175 人 (11.0%) | | 223 人 (16.7%) | |
| | | 62 人 (4.0%) | | 83 人 (5.2%) | | 97 人 (7.2%) | |
| | | 79 人 (5.1%) | | 92 人 (5.8%) | | 126 人 (9.4%) | |
| 日本脳炎 1 期初回 1 回目 ＜局所反応＞ | 対象者数 | 1545 人 | | 1588 人 | | 1339 人 | |
| | 健康異常発生者数 | 24 人 (1.6%) | | 33 人 (2.1%) | | 33 人 (2.5%) | |
| 日本脳炎 1 期初回 1 回目 ＜けいれん＞ | 対象者数 | 1545 人 | | 1588 人 | | 1339 人 | |
| | 健康異常発生者数 | 1 人 (0.1%) | | 3 人 (0.2%) | | 2 人 (0.1%) | |

| 予防接種の種類 | | 平成27年度 | | 平成28年度 | | 平成29年度 | |
|--|-----------|-------------|--|-------------|--|-------------|--|
| 日本脳炎 1 期初回 2 回目 ＜全症状計＞ | 対象者数 | 1111 人 | | 1132 人 | | 810 人 | |
| | 健康異常発生者数 | 96 人 | | 121 人 | | 75 人 | |
| | 健康異常発生者割合 | 8.6 % | | 10.7 % | | 9.3 % | |
| 日本脳炎 1 期初回 2 回目 ＜発熱全体＞ うち37.5～38.4℃ うち38.5℃以上 | 対象者数 | 1111 人 | | 1132 人 | | 810 人 | |
| | 健康異常発生者数 | 72 人 (6.5%) | | 92 人 (8.1%) | | 60 人 (7.4%) | |
| | | 28 人 (2.5%) | | 39 人 (3.4%) | | 24 人 (3.0%) | |
| | | 44 人 (4.0%) | | 53 人 (4.7%) | | 36 人 (4.4%) | |
| 日本脳炎 1 期初回 2 回目 ＜局所反応＞ | 対象者数 | 1111 人 | | 1132 人 | | 810 人 | |
| | 健康異常発生者数 | 20 人 (1.8%) | | 20 人 (1.8%) | | 12 人 (1.5%) | |
| 日本脳炎 1 期初回 2 回目 ＜けいれん＞ | 対象者数 | 1111 人 | | 1132 人 | | 810 人 | |
| | 健康異常発生者数 | 3 人 (0.3%) | | 2 人 (0.2%) | | 0 人 (0.0%) | |

| 予防接種の種類 | | 平成27年度 | | 平成28年度 | | 平成29年度 | |
|---|-----------|-------------|--|-------------|--|--------------|--|
| 日本脳炎 1 期追加 ＜全症状計＞ | 対象者数 | 1444 人 | | 1112 人 | | 1223 人 | |
| | 健康異常発生者数 | 107 人 | | 113 人 | | 140 人 | |
| | 健康異常発生者割合 | 7.4 % | | 10.2 % | | 11.4 % | |
| 日本脳炎 1 期追加 ＜発熱全体＞ うち37.5～38.4℃ うち38.5℃以上 | 対象者数 | 1444 人 | | 1112 人 | | 1223 人 | |
| | 健康異常発生者数 | 75 人 (5.2%) | | 79 人 (7.1%) | | 111 人 (9.1%) | |
| | | 27 人 (1.9%) | | 25 人 (2.2%) | | 45 人 (3.7%) | |
| | | 48 人 (3.3%) | | 54 人 (4.9%) | | 66 人 (5.4%) | |
| 日本脳炎 1 期追加 ＜局所反応＞ | 対象者数 | 1444 人 | | 1112 人 | | 1223 人 | |
| | 健康異常発生者数 | 18 人 (1.2%) | | 23 人 (2.1%) | | 23 人 (1.9%) | |
| 日本脳炎 1 期追加 ＜けいれん＞ | 対象者数 | 1444 人 | | 1112 人 | | 1223 人 | |
| | 健康異常発生者数 | 0 人 (0.0%) | | 0 人 (0.0%) | | 1 人 (0.1%) | |

| 予防接種の種類 | | 平成27年度 | | 平成28年度 | | 平成29年度 | |
|---|-----------|-------------|--|-------------|--|-------------|--|
| 日本脳炎 2 期 ＜全症状計＞ | 対象者数 | 670 人 | | 806 人 | | 724 人 | |
| | 健康異常発生者数 | 42 人 | | 73 人 | | 62 人 | |
| | 健康異常発生者割合 | 6.3 % | | 9.1 % | | 8.6 % | |
| 日本脳炎 2 期 ＜発熱全体＞ うち37.5～38.4℃ うち38.5℃以上 | 対象者数 | 670 人 | | 806 人 | | 724 人 | |
| | 健康異常発生者数 | 15 人 (2.2%) | | 25 人 (3.1%) | | 18 人 (2.5%) | |
| | | 7 人 (2.0%) | | 12 人 (1.5%) | | 12 人 (1.7%) | |
| | | 8 人 (1.2%) | | 13 人 (1.6%) | | 6 人 (0.8%) | |
| 日本脳炎 2 期 ＜局所反応＞ | 対象者数 | 670 人 | | 806 人 | | 724 人 | |
| | 健康異常発生者数 | 27 人 (4.0%) | | 42 人 (5.2%) | | 40 人 (5.5%) | |
| 日本脳炎 2 期 ＜けいれん＞ | 対象者数 | 670 人 | | 806 人 | | 724 人 | |
| | 健康異常発生者数 | 0 人 (0.0%) | | 0 人 (0.0%) | | 1 人 (0.1%) | |

【解析・評価】

4. 日本脳炎

平成２９年度において、期別の対象者は１期初回１回目1339人、１期初回２回目810人、１期追加1223人、２期724人で、比較的起こる可能性が高い代表的な症状として『発熱』、『局所反応』、『けいれん』について抽出し、その発現率の推移等を比較した。

日本脳炎１期初回１回目について過去（平成２８年度）との比較では、局所反応／けいれんについては特に顕著な差は認められなかったが、発熱では5.6％の増加が認められた。

平成２９年度、発熱は接種翌日の79件（5.9％）が最大で、接種後7日までの小計では166件（12.4％）であった。局所反応は接種翌日の14件（1.0％）が最大で、接種後7日までの小計では30件（2.2％）であった。けいれんは接種当日、接種後16日の1件（0.1％）が最大で、接種後7日までの小計では1件（0.1％）であった。

日本脳炎１期初回２回目について過去（平成２８年度）との比較では、発熱／局所反応／けいれんについて、特に顕著な差は認められなかった。平成２９年度、発熱は接種翌日の15件（1.9％）が最大で、接種後7日までの小計では37件（4.6％）であった。局所反応は接種翌日の6件（0.7％）が最大で、接種後7日までの小計では11件（1.4％）であった。けいれんの症状は認められなかった。

日本脳炎１期追加について過去（平成２８年度）との比較では、発熱／局所反応／けいれんについて、特に顕著な差は認められなかった。平成２９年度、発熱は接種翌日の26件（2.1％）が最大で、接種後7日までの小計では49件（4.0％）であった。局所反応は接種翌日の9件（0.7％）が最大で、接種後7日までの小計では23件（1.9％）であった。けいれんは接種後21日の1件（0.1％）が最大で、接種後7日までの小計では0件であった。

日本脳炎２期について過去（平成２８年度）との比較では、発熱／局所反応／けいれんについて、特に顕著な差は認められなかった。平成２９年度、発熱は接種当日の5件（0.7％）が最大で、接種後7日までの小計では10件（1.4％）であった。局所反応は接種翌日の26件（3.6％）が最大で、接種後7日までの小計では40件（5.5％）であった。けいれんは接種後2日の1件（0.1％）が最大で、接種後7日までの小計では1件（0.1％）であった。

また、平成２９年度１期初回１回目／１期初回２回目／１期追加／２期をそれぞれ比較したところ、発熱の割合が１期１回目が16.7％と高い状況になっており発生者割合で差が認められた。

| 予防接種の種類 | | 平成27年度 | | 平成28年度 | | 平成29年度 | |
|---------------------|-----------|-------------|--|-------------|--|-------------|--|
| BCG ＜全症状計＞ | 対象者数 | 3309 人 | | 3241 人 | | 2898 人 | |
| | 健康異常発生者数 | 23 人 | | 38 人 | | 15 人 | |
| | 健康異常発生者割合 | 0.7 % | | 1.2 % | | 0.5 % | |
| BCG ＜リンパ節腫脹＞ | 対象者数 | 3309 人 | | 3241 人 | | 2898 人 | |
| | 健康異常発生者数 | 14 人 (0.4%) | | 21 人 (0.6%) | | 15 人 (0.5%) | |
| BCG ＜局所の湿潤＞ | 対象者数 | 3309 人 | | 3241 人 | | 2898 人 | |
| | 健康異常発生者数 | 9 人 (0.3%) | | 19 人 (0.6%) | | 0 人 (0.0%) | |

【解析・評価】

5. B C G

平成２９年度において、対象者は2898人で、比較的起こる可能性が高い代表的な症状として『リンパ節腫脹』、『局所の湿潤』について抽出し、その発現率の推移等を比較した。

BCGについて過去（平成２８年度）との比較では、リンパ節腫脹／局所の湿潤について、特に顕著な差は認められなかった。

平成２９年度、リンパ節腫脹は接種後２ヶ月の5件（0.2％）が最大でであった。

| 予防接種の種類 | | 平成27年度 | | 平成28年度 | | 平成29年度 | |
|--|-----------|--------------|--|--------------|--|--------------|--|
| ヒブ初回 1 回目 ＜全症状計＞ | 対象者数 | 1870 人 | | 1555 人 | | 1525 人 | |
| | 健康異常発生者数 | 345 人 | | 348 人 | | 282 人 | |
| | 健康異常発生者割合 | 18.4 % | | 22.4 % | | 18.5 % | |
| ヒブ初回 1 回目 ＜発熱全体＞ うち37.5～38.4℃ うち38.5℃以上 | 対象者数 | 1870 人 | | 1555 人 | | 1525 人 | |
| | 健康異常発生者数 | 129 人 (6.9%) | | 125 人 (8.0%) | | 108 人 (7.1%) | |
| | | 101 人 (5.4%) | | 79 人 (5.1%) | | 85 人 (5.6%) | |
| | | 28 人 (1.5%) | | 46 人 (3.0%) | | 23 人 (1.5%) | |
| ヒブ初回 1 回目 ＜局所反応＞ | 対象者数 | 1870 人 | | 1555 人 | | 1525 人 | |
| | 健康異常発生者数 | 127 人 (6.8%) | | 117 人 (7.5%) | | 83 人 (5.4%) | |
| ヒブ初回 1 回目 ＜けいれん＞ | 対象者数 | 1870 人 | | 1555 人 | | 1525 人 | |
| | 健康異常発生者数 | 0 人 (0.0%) | | 0 人 (0.0%) | | 0 人 (0.0%) | |

| 予防接種の種類 | | 平成27年度 | | 平成28年度 | | 平成29年度 | |
|--|-----------|---------------|--|---------------|--|---------------|--|
| ヒブ初回 2 回目 ＜全症状計＞ | 対象者数 | 1385 人 | | 1210 人 | | 1256 人 | |
| | 健康異常発生者数 | 405 人 | | 389 人 | | 333 人 | |
| | 健康異常発生者割合 | 29.2 % | | 32.1 % | | 26.5 % | |
| ヒブ初回 2 回目 ＜発熱全体＞ うち37.5～38.4℃ うち38.5℃以上 | 対象者数 | 1385 人 | | 1210 人 | | 1256 人 | |
| | 健康異常発生者数 | 219 人 (15.8%) | | 192 人 (15.9%) | | 205 人 (16.3%) | |
| | | 139 人 (10.0%) | | 122 人 (10.1%) | | 117 人 (9.3%) | |
| | | 80 人 (5.8%) | | 70 人 (5.8%) | | 88 人 (7.0%) | |
| ヒブ初回 2 回目 ＜局所反応＞ | 対象者数 | 1385 人 | | 1210 人 | | 1256 人 | |
| | 健康異常発生者数 | 147 人 (10.6%) | | 136 人 (11.2%) | | 112 人 (8.9%) | |
| ヒブ初回 2 回目 ＜けいれん＞ | 対象者数 | 1385 人 | | 1210 人 | | 1256 人 | |
| | 健康異常発生者数 | 0 人 (0.0%) | | 0 人 (0.0%) | | 1 人 (0.1%) | |

| 予防接種の種類 | | 平成27年度 | | 平成28年度 | | 平成29年度 | |
|--|-----------|---------------|---------|---------------|---------|---------------|---------|
| ヒブ初回３回目 ＜全症状計＞ | 対象者数 | 1143 人 | | 1134 人 | | 1154 人 | |
| | 健康異常発生者数 | 318 人 | | 366 人 | | 323 人 | |
| | 健康異常発生者割合 | 27.8 % | | 32.3 % | | 28.0 % | |
| ヒブ初回３回目 ＜発熱全体＞ うち37.5～38.4℃ うち38.5℃以上 | 対象者数 | 1143 人 | | 1134 人 | | 1154 人 | |
| | 健康異常発生者数 | 148 人 | (12.9%) | 177 人 | (15.6%) | 159 人 | (13.8%) |
| | | 92 人 | (8.0%) | 117 人 | (10.3%) | 100 人 | (8.7%) |
| | | 56 人 | (4.9%) | 60 人 | (5.3%) | 59 人 | (5.1%) |
| ヒブ初回３回目 ＜局所反応＞ | 対象者数 | 1143 人 | | 1134 人 | | 1154 人 | |
| | 健康異常発生者数 | 138 人 (12.1%) | | 162 人 (14.3%) | | 142 人 (12.3%) | |
| ヒブ初回３回目 ＜けいれん＞ | 対象者数 | 1143 人 | | 1134 人 | | 1154 人 | |
| | 健康異常発生者数 | 1 人 (0.1%) | | 0 人 (0.0%) | | 1 人 (0.1%) | |

| 予防接種の種類 | | 平成27年度 | | 平成28年度 | | 平成29年度 | |
|---|-----------|---------------|---------|--------------|---------|-------------|---------|
| ヒブ追加 ＜全症状計＞ | 対象者数 | 1164 人 | | 1163 人 | | 1165 人 | |
| | 健康異常発生者数 | 403 人 | | 412 人 | | 385 人 | |
| | 健康異常発生者割合 | 34.6 % | | 35.4 % | | 33.0 % | |
| ヒブ追加 ＜発熱全体＞ うち37.5～38.4℃ うち38.5℃以上 | 対象者数 | 1164 人 | | 1163 人 | | 1165 人 | |
| | 健康異常発生者数 | 217 人 | (18.6%) | 243 人 | (20.9%) | 211 人 | (18.1%) |
| | | 87 人 | (7.5%) | 115 人 | (9.9%) | 81 人 | (7.0%) |
| | | 130 人 | (11.2%) | 128 人 | (11.0%) | 130 人 | (11.2%) |
| ヒブ追加 ＜局所反応＞ | 対象者数 | 1164 人 | | 1163 人 | | 1165 人 | |
| | 健康異常発生者数 | 134 人 (11.5%) | | 115 人 (9.9%) | | 94 人 (8.1%) | |
| ヒブ追加 ＜けいれん＞ | 対象者数 | 1164 人 | | 1163 人 | | 1165 人 | |
| | 健康異常発生者数 | 1 人 (0.1%) | | 4 人 (0.3%) | | 2 人 (0.2%) | |

【解析・評価】

6. ヒブ

平成２９年度において、期別の対象者は初回１回目1525人、初回２回目1256人、初回３回目1154人、追加1165人で、比較的起こる可能性が高い代表的な症状として『発熱』、『局所反応』、『けいれん』について抽出し、その発現率の推移等を比較した。

ヒブ初回１回目について過去（平成２８年度）との比較では、発熱／局所反応／けいれんについて、特に顕著な差は認められなかった。平成２９年度、発熱は接種翌日の43件（2.8％）が最大で、接種後7日までの小計では96件（6.3％）であった。局所反応は接種翌日の43件（2.8％）が最大で、接種後7日までの小計では81件（5.3％）であった。けいれんの症状は認められなかった。

ヒブ初回２回目について過去（平成２８年度）との比較では、発熱／局所反応／けいれんについて、特に顕著な差は認められなかった。平成２９年度、発熱は接種翌日の121件（9.6％）が最大で、接種後7日までの小計では192件（15.3％）であった。局所反応は接種翌日の57件（4.5％）が最大で、接種後7日までの小計では109件（8.7％）であった。けいれんは接種後２日の1件（0.1％）が最大で、接種後7日までの小計は1件（0.1％）であった。

ヒブ初回３回目について過去（平成２８年度）との比較では、発熱／局所反応／けいれんについて、特に顕著な差は認められなかった。平成２９年度、発熱は接種翌日の83件（7.2％）が最大で、接種後7日までの小計では136件（11.8％）であった。局所反応は接種翌日の82件（7.1％）が最大で、接種後7日までの小計では139件（12.0％）であった。けいれんは接種後28日の1件（0.1％）が最大で、接種後7日までの小計は0件であった。

ヒブ追加について過去（平成２８年度）との比較では、発熱／局所反応／けいれんについて、特に顕著な差は認められなかった。平成２９年度、発熱は接種翌日の68件（5.8％）が最大で、接種後7日までの小計では129件（11.1％）であった。局所反応は接種翌日の46件（3.9％）が最大で、接種後7日までの小計では88件（7.6％）であった。けいれんは接種後13日の1件（0.1％）が最大、接種後7日までの小計は0件であった。

また、平成２９年度初回１回目／初回２回目／初回３回目／追加をそれぞれ比較したところ、発熱の割合が初回１回目では7.1％と低い状況になっており発生者割合で差が認められた。

| 予防接種の種類 | | 平成27年度 | | 平成28年度 | | 平成29年度 | |
|---|-----------|---------------|--|---------------|--|---------------|--|
| 小児用肺炎球菌初回 1 回目 ＜全症状計＞ | 対象者数 | 1767 人 | | 1488 人 | | 1425 人 | |
| | 健康異常発生者数 | 409 人 | | 340 人 | | 313 人 | |
| | 健康異常発生者割合 | 23.1 % | | 22.8 % | | 22.0 % | |
| 小児用肺炎球菌初回 1 回目 ＜発熱全体＞ うち37.5～38.4℃ うち38.5℃以上 | 対象者数 | 1767 人 | | 1488 人 | | 1425 人 | |
| | 健康異常発生者数 | 135 人 (7.6%) | | 142 人 (9.5%) | | 93 人 (6.5%) | |
| | | 108 人 (6.1%) | | 103 人 (6.9%) | | 65 人 (4.6%) | |
| | | 27 人 (1.5%) | | 39 人 (2.6%) | | 28 人 (2.0%) | |
| 小児用肺炎球菌初回 1 回目 ＜局所反応＞ | 対象者数 | 1767 人 | | 1488 人 | | 1425 人 | |
| | 健康異常発生者数 | 187 人 (10.6%) | | 160 人 (10.8%) | | 164 人 (11.5%) | |
| 小児用肺炎球菌初回 1 回目 ＜けいれん＞ | 対象者数 | 1767 人 | | 1488 人 | | 1425 人 | |
| | 健康異常発生者数 | 0 人 (0.0%) | | 1 人 (0.1%) | | 0 人 (0.0%) | |

| 予防接種の種類 | | 平成27年度 | | 平成28年度 | | 平成29年度 | |
|---|-----------|---------------|--|---------------|--|---------------|--|
| 小児用肺炎球菌初回 2 回目 ＜全症状計＞ | 対象者数 | 1420 人 | | 1313 人 | | 1274 人 | |
| | 健康異常発生者数 | 492 人 | | 436 人 | | 425 人 | |
| | 健康異常発生者割合 | 34.6 % | | 33.2 % | | 33.4 % | |
| 小児用肺炎球菌初回 2 回目 ＜発熱全体＞ うち37.5～38.4℃ うち38.5℃以上 | 対象者数 | 1420 人 | | 1313 人 | | 1274 人 | |
| | 健康異常発生者数 | 224 人 (15.8%) | | 219 人 (16.7%) | | 211 人 (16.6%) | |
| | | 149 人 (10.5%) | | 150 人 (11.4%) | | 133 人 (10.4%) | |
| | | 75 人 (5.3%) | | 69 人 (5.3%) | | 78 人 (6.1%) | |
| 小児用肺炎球菌初回 2 回目 ＜局所反応＞ | 対象者数 | 1420 人 | | 1313 人 | | 1274 人 | |
| | 健康異常発生者数 | 265 人 (18.7%) | | 221 人 (16.8%) | | 241 人 (18.9%) | |
| 小児用肺炎球菌初回 2 回目 ＜けいれん＞ | 対象者数 | 1420 人 | | 1313 人 | | 1274 人 | |
| | 健康異常発生者数 | 2 人 (0.1%) | | 0 人 (0.0%) | | 0 人 (0.0%) | |

| 予防接種の種類 | | 平成27年度 | | 平成28年度 | | 平成29年度 | |
|---|-----------|---------------|---------|---------------|---------|---------------|---------|
| 小児用肺炎球菌初回 3 回目 ＜全症状計＞ | 対象者数 | 1269 人 | | 1181 人 | | 1188 人 | |
| | 健康異常発生者数 | 439 人 | | 406 人 | | 404 人 | |
| | 健康異常発生者割合 | 34.6 % | | 34.4 % | | 34.0 % | |
| 小児用肺炎球菌初回 3 回目 ＜発熱全体＞ うち37.5～38.4℃ うち38.5℃以上 | 対象者数 | 1269 人 | | 1181 人 | | 1188 人 | |
| | 健康異常発生者数 | 169 人 | (13.3%) | 191 人 | (16.2%) | 157 人 | (13.2%) |
| | | 110 人 | (8.7%) | 134 人 | (11.3%) | 92 人 | (7.7%) |
| | | 59 人 | (4.6%) | 57 人 | (4.8%) | 65 人 | (5.5%) |
| 小児用肺炎球菌初回 3 回目 ＜局所反応＞ | 対象者数 | 1269 人 | | 1181 人 | | 1188 人 | |
| | 健康異常発生者数 | 274 人 (21.6%) | | 229 人 (19.4%) | | 231 人 (19.4%) | |
| 小児用肺炎球菌初回 3 回目 ＜けいれん＞ | 対象者数 | 1269 人 | | 1181 人 | | 1188 人 | |
| | 健康異常発生者数 | 0 人 (0.0%) | | 0 人 (0.0%) | | 1 人 (0.1%) | |

| 予防接種の種類 | | 平成27年度 | | 平成28年度 | | 平成29年度 | |
|--|-----------|---------------|---------|---------------|---------|---------------|---------|
| 小児用肺炎球菌追加 ＜全症状計＞ | 対象者数 | 1164 人 | | 1218 人 | | 1036 人 | |
| | 健康異常発生者数 | 468 人 | | 504 人 | | 385 人 | |
| | 健康異常発生者割合 | 40.2 % | | 41.4 % | | 37.2 % | |
| 小児用肺炎球菌追加 ＜発熱全体＞ うち37.5～38.4℃ うち38.5℃以上 | 対象者数 | 1164 人 | | 1218 人 | | 1036 人 | |
| | 健康異常発生者数 | 248 人 | (21.3%) | 287 人 | (23.6%) | 208 人 | (20.1%) |
| | | 103 人 | (8.8%) | 134 人 | (11.0%) | 101 人 | (9.7%) |
| | | 145 人 | (12.5%) | 153 人 | (12.6%) | 107 人 | (10.3%) |
| 小児用肺炎球菌追加 ＜局所反応＞ | 対象者数 | 1164 人 | | 1218 人 | | 1036 人 | |
| | 健康異常発生者数 | 227 人 (19.5%) | | 239 人 (19.6%) | | 165 人 (15.9%) | |
| 小児用肺炎球菌追加 ＜けいれん＞ | 対象者数 | 1164 人 | | 1218 人 | | 1036 人 | |
| | 健康異常発生者数 | 5 人 (0.4%) | | 0 人 (0.0%) | | 4 人 (0.4%) | |

【解析・評価】

7. 小児用肺炎球菌

平成２９年度において、期別の対象者は初回１回目1425人、初回２回目1274人、初回３回目1188人、追加1036人で、比較的起こる可能性が高い代表的な症状として『発熱』、『局所反応』、『けいれん』について抽出し、その発現率の推移等を比較した。

小児用肺炎球菌初回１回目について過去（平成２８年度）との比較では、発熱／局所反応／けいれんについて、特に顕著な差は認められなかった。

平成２９年度、発熱は接種翌日の35件（2.5％）が最大で、接種後7日までの小計では78件（5.5％）であった。局所反応は接種翌日の74件（5.2％）が最大で、接種後7日までの小計では164件（11.5％）であった。けいれんの症状は認められなかった。

小児用肺炎球菌初回２回目について過去（平成２８年度）との比較では、発熱／局所反応／けいれんについて、特に顕著な差は認められなかった。

平成２９年度、発熱は接種翌日の116件（9.1％）が最大で、接種後7日までの小計では198件（15.5％）であった。局所反応は接種翌日の122件（9.6％）が最大で、接種後7日までの小計では236件（18.5％）であった。けいれんの症状は認められなかった。

小児用肺炎球菌初回３回目について過去（平成２８年度）との比較では、発熱／局所反応／けいれんについて、特に顕著な差は認められなかった。

平成２９年度、発熱は接種翌日の66件（5.6％）が最大で、接種後7日までの小計では128件（10.8％）であった。局所反応は接種翌日の100件（8.4％）が最大で、接種後7日までの小計では228件（19.2％）であった。けいれんは接種後8日の1件（0.1％）が最大で、接種後7日までの小計は0件であった。

小児用肺炎球菌追加について過去（平成２８年度）との比較では、発熱／局所反応／けいれんについて、特に顕著な差は認められなかった。
平成２９年度、発熱は接種翌日の76件（7.3％）が最大で、接種後7日までの小計では144件（13.9％）であった。局所反応は接種翌日の94件（9.1％）が最大で、接種後7日までの小計では162件（15.6％）であった。けいれんは接種後7日の2件（0.2％）が最大で、接種後7日までの小計は3件（0.3％）であった。

また、平成２９年度初回１回目／初回２回目／初回３回目／追加をそれぞれ比較したところ、発熱／局所反応／けいれんについて、特に顕著な差は認められなかった。

| 予防接種の種類 | | 平成27年度 | | 平成28年度 | | 平成29年度 | |
|--|-----------|---------------|--|---------------|--|---------------|--|
| 水痘 1 回目 ＜全症状計＞ | 対象者数 | 2578 人 | | 2536 人 | | 2230 人 | |
| | 健康異常発生者数 | 542 人 | | 530 人 | | 502 人 | |
| | 健康異常発生者割合 | 21.0 % | | 20.9 % | | 22.5 % | |
| 水痘 1 回目 ＜発熱全体＞ うち37.5～38.4℃ うち38.5℃以上 | 対象者数 | 2578 人 | | 2536 人 | | 2230 人 | |
| | 健康異常発生者数 | 434 人 (16.8%) | | 427 人 (16.8%) | | 408 人 (18.3%) | |
| | | 172 人 (6.7%) | | 173 人 (6.8%) | | 147 人 (6.6%) | |
| | | 262 人 (10.2%) | | 254 人 (10.0%) | | 261 人 (11.7%) | |
| 水痘 1 回目 ＜局所反応＞ | 対象者数 | 2578 人 | | 2536 人 | | 2230 人 | |
| | 健康異常発生者数 | 62 人 (2.4%) | | 55 人 (2.2%) | | 57 人 (2.6%) | |
| 水痘 1 回目 ＜発疹＞ | 対象者数 | 2578 人 | | 2536 人 | | 2230 人 | |
| | 健康異常発生者数 | 94 人 (3.6%) | | 83 人 (3.3%) | | 94 人 (4.2%) | |

| 予防接種の種類 | | 平成27年度 | | 平成28年度 | | 平成29年度 | |
|--|-----------|---------------|--|---------------|--|---------------|--|
| 水痘 2 回目 ＜全症状計＞ | 対象者数 | 2510 人 | | 2189 人 | | 1973 人 | |
| | 健康異常発生者数 | 399 人 | | 351 人 | | 323 人 | |
| | 健康異常発生者割合 | 15.9 % | | 16.0 % | | 16.4 % | |
| 水痘 2 回目 ＜発熱全体＞ うち37.5～38.4℃ うち38.5℃以上 | 対象者数 | 2510 人 | | 2189 人 | | 1973 人 | |
| | 健康異常発生者数 | 311 人 (12.4%) | | 275 人 (12.6%) | | 247 人 (12.5%) | |
| | | 120 人 (4.8%) | | 107 人 (4.9%) | | 109 人 (5.5%) | |
| | | 191 人 (7.6%) | | 168 人 (7.7%) | | 138 人 (7.0%) | |
| 水痘 2 回目 ＜局所反応＞ | 対象者数 | 2510 人 | | 2189 人 | | 1973 人 | |
| | 健康異常発生者数 | 52 人 (2.1%) | | 68 人 (3.1%) | | 57 人 (2.9%) | |
| 水痘 2 回目 ＜発疹＞ | 対象者数 | 2510 人 | | 2189 人 | | 1973 人 | |
| | 健康異常発生者数 | 54 人 (2.2%) | | 46 人 (2.1%) | | 41 人 (2.1%) | |

【解析・評価】

8. 水痘

平成２９年度において、期別の対象者は１回目2230人、２回目1973人で比較的高い可能性が高い代表的な症状として『発熱』、『局所反応』、『発疹』について抽出し、その発現率の推移等を比較した。

水痘１回目について過去（平成２８年度）との比較では、発熱／局所反応／発疹について、特に顕著な差は認められなかった。
平成２９年度、発熱は接種翌日の57件（2.6％）が最大で、接種後7日までの小計では217件（9.7％）であった。局所反応は接種翌日の21件（0.9％）が最大で、接種後7日までの小計では47件（2.1％）であった。発疹は接種後10日の11件（0.5％）が最大で、接種後7日までの小計では25件（1.1％）であった。

水痘２回目について過去（平成２８年度）との比較では、発熱全体／局所反応／発疹について、特に顕著な差は認められなかった。
平成２９年度、発熱全体は接種翌日の35件（1.8％）が最大で、接種後7日までの小計では115件（5.8％）であった。局所反応は接種翌日の23件（1.2％）が最大で、接種後7日までの小計では55件（2.8％）であった。発疹は接種後2日の6件（0.3％）が最大で、接種後7日までの小計では17件（0.9％）であった。

| 予防接種の種類 | | 平成27年度 | | 平成28年度 | | 平成29年度 | |
|--|-----------|--------|--|--------|--------|--------|--------|
| B型肝炎 1 回目 ＜全症状計＞ | 対象者数 | | | 1258 人 | | 1860 人 | |
| | 健康異常発生者数 | | | 158 人 | | 231 人 | |
| | 健康異常発生者割合 | | | 12.6 % | | 12.4 % | |
| B型肝炎 1 回目 ＜発熱全体＞ うち37.5～38.4℃ うち38.5℃以上 | 対象者数 | | | 1258 人 | | 1860 人 | |
| | 健康異常発生者数 | | | 80 人 | (6.4%) | 115 人 | (6.2%) |
| | | | | 58 人 | (4.6%) | 88 人 | (4.7%) |
| | | | | 22 人 | (1.7%) | 27 人 | (1.5%) |
| B型肝炎 1 回目 ＜局所反応＞ | 対象者数 | | | 1258 人 | | 1860 人 | |
| | 健康異常発生者数 | | | 51 人 | (4.1%) | 83 人 | (4.5%) |

| 予防接種の種類 | | 平成27年度 | | 平成28年度 | | 平成29年度 | |
|--|-----------|--------|--|--------|--------|--------|---------|
| B型肝炎 2 回目 ＜全症状計＞ | 対象者数 | | | 1225 人 | | 1580 人 | |
| | 健康異常発生者数 | | | 170 人 | | 332 人 | |
| | 健康異常発生者割合 | | | 13.9 % | | 21.0 % | |
| B型肝炎 2 回目 ＜発熱全体＞ うち37.5～38.4℃ うち38.5℃以上 | 対象者数 | | | 1225 人 | | 1580 人 | |
| | 健康異常発生者数 | | | 80 人 | (6.5%) | 204 人 | (12.9%) |
| | | | | 47 人 | (3.8%) | 129 人 | (8.2%) |
| | | | | 33 人 | (2.7%) | 75 人 | (4.7%) |
| B型肝炎 2 回目 ＜局所反応＞ | 対象者数 | | | 1225 人 | | 1580 人 | |
| | 健康異常発生者数 | | | 72 人 | (5.9%) | 149 人 | (9.4%) |

| 予防接種の種類 | | 平成27年度 | | 平成28年度 | | 平成29年度 | |
|--|-----------|--------|--|--------|--------|--------|--------|
| B型肝炎 3 回目 ＜全症状計＞ | 対象者数 | | | 137 人 | | 1545 人 | |
| | 健康異常発生者数 | | | 13 人 | | 268 人 | |
| | 健康異常発生者割合 | | | 9.5 % | | 17.3 % | |
| B型肝炎 3 回目 ＜発熱全体＞ うち37.5～38.4℃ うち38.5℃以上 | 対象者数 | | | 137 人 | | 1545 人 | |
| | 健康異常発生者数 | | | 9 人 | (6.6%) | 115 人 | (7.4%) |
| | | | | 4 人 | (2.9%) | 48 人 | (3.1%) |
| | | | | 5 人 | (3.6%) | 67 人 | (4.3%) |
| B型肝炎 3 回目 ＜局所反応＞ | 対象者数 | | | 137 人 | | 1545 人 | |
| | 健康異常発生者数 | | | 3 人 | (2.2%) | 131 人 | (8.5%) |

【解析・評価】

9．B型肝炎

B型肝炎ワクチンは、平成２８年１０月から、平成２８年４月１日以降に生まれた１歳に至るまでの間にある小児を対象として定期接種が実施されている。

平成２９年度において、期別の対象者は１回目1860人、２回目1580人、３回目1545人で、比較的起こる可能性が高い代表的な症状として『発熱』、『局所反応』について抽出し、その発現率の推移等を比較した。

B型肝炎１回目について過去（平成２８年度）との比較では、発熱／局所反応／けいれんについて、特に顕著な差は認められなかった。

平成２９年度、発熱は接種翌日の31件（1.7％）が最大で、接種後7日までの小計では90件（4.8％）であった。局所反応は接種翌日の52件（2.8％）が最大で、接種後7日までの小計では80件（4.3％）であった。けいれんは接種翌日の1件（0.1％）が最大で、接種後7日までの小計は1件（0.1％）であった。

B型肝炎２回目について過去（平成２８年度）との比較では、局所反応／けいれんについては特に顕著な差は認められなかったが、発熱では6.4％の増加が認められた。

平成２９年度、発熱は接種翌日の118件（7.5％）が最大で、接種後7日までの小計では188件（11.9％）であった。局所反応は接種翌日の73件（4.6％）が最大で、接種後7日までの小計では144件（9.1％）であった。けいれんの症状は認められなかった。

B型肝炎３回目について過去（平成２８年度）との比較では、発熱／局所反応／けいれんについて、特に顕著な差は認められなかった。

平成２９年度、発熱は接種翌日の20件（1.3％）が最大で、接種後7日までの小計では61件（3.9％）であった。局所反応は接種翌日の53件（3.4％）が最大で、接種後7日までの小計では126件（8.2％）であった。けいれんは接種後24日の1件（0.1％）が最大で、接種後7日までの小計は0件であった。

また、平成２９年度１回目／２回目／３回目をそれぞれ比較したところ、発熱／局所反応／けいれんについて、特に顕著な差は認められなかった。

| 予防接種の種類 | | 平成27年度 | 平成28年度 | 平成29年度 |
|--------------------|-----------|---------------|---------------|--------------|
| インフルエンザ ＜全症状計＞ | 対象者数 | 1239 人 | 1291 人 | 1481 人 |
| | 健康異常発生者数 | 155 人 | 152 人 | 172 人 |
| | 健康異常発生者割合 | 12.5 % | 11.8 % | 11.6 % |
| インフルエンザ ＜局所反応＞ | 対象者数 | 1239 人 | 1291 人 | 1481 人 |
| | 健康異常発生者数 | 137 人 (11.1%) | 131 人 (10.1%) | 136 人 (9.2%) |
| インフルエンザ ＜全身倦怠感＞ | 対象者数 | 1239 人 | 1291 人 | 1481 人 |
| | 健康異常発生者数 | 19 人 (1.5%) | 24 人 (1.9%) | 22 人 (1.5%) |
| インフルエンザ ＜頭痛＞ | 対象者数 | 1239 人 | 1291 人 | 1481 人 |
| | 健康異常発生者数 | 7 人 (0.6%) | 11 人 (0.9%) | 13 人 (0.9%) |

【解析・評価】

1 0．インフルエンザ

平成２９年度において、対象者は1481人で、比較的起こる可能性が高い代表的な症状として『局所反応』、『全身倦怠感』、『頭痛』について抽出し、その発現率の推移等を比較した。

インフルエンザについて過去（平成２８年度）との比較では、局所反応／全身倦怠感／頭痛について、特に顕著な差は認められなかった。
 平成２９年度、局所反応は接種翌日の80件（5.4％）が最大で、接種後7日までの小計では134件（9.0％）であった。全身倦怠感接種翌日の11件（0.7％）が最大で、接種後7日までの小計では21件（1.4％）であった。頭痛は接種当日の5件（0.3％）が最大で、接種後7日までの小計では12件（0.8％）であった。

| 予防接種の種類 | | 平成27年度 | 平成28年度 | 平成29年度 |
|---------------------|-----------|---------------|---------------|---------------|
| 高齢者用肺炎球菌 ＜全症状計＞ | 対象者数 | 1171 人 | 1318 人 | 1253 人 |
| | 健康異常発生者数 | 270 人 | 280 人 | 277 人 |
| | 健康異常発生者割合 | 23.1 % | 21.2 % | 22.1 % |
| 高齢者用肺炎球菌 ＜局所反応＞ | 対象者数 | 1171 人 | 1318 人 | 1253 人 |
| | 健康異常発生者数 | 233 人 (19.9%) | 240 人 (18.2%) | 229 人 (18.3%) |
| 高齢者用肺炎球菌 ＜全身倦怠感＞ | 対象者数 | 1171 人 | 1318 人 | 1253 人 |
| | 健康異常発生者数 | 53 人 (4.5%) | 65 人 (4.9%) | 61 人 (4.9%) |
| 高齢者用肺炎球菌 ＜頭痛＞ | 対象者数 | 1171 人 | 1318 人 | 1253 人 |
| | 健康異常発生者数 | 35 人 (3.0%) | 29 人 (2.2%) | 26 人 (2.1%) |

1 1．高齢者用肺炎球菌

平成２９年度において、対象者は1253人で、比較的起こる可能性が高い代表的な症状として『局所反応』、『全身倦怠感』、『頭痛』について抽出し、その発現率の推移等を比較した。

高齢者用肺炎球菌について過去（平成２８年度）との比較では、局所反応／全身倦怠感／頭痛について、特に顕著な差は認められなかった。
 平成２９年度、局所反応は接種翌日の130件（10.4％）が最大で、接種後7日までの小計では226件（18.0％）であった。全身倦怠感接種翌日の23件（1.8％）が最大で、接種後7日までの小計では57件（4.5％）であった。頭痛は接種翌日の15件（1.2％）が最大で、接種後7日までの小計では25件（2.0％）であった。

平成 2 9 年度

集 計 表

第 1 群

期別・年齢別・性別

※全接種数を集計

DPT—IPV1期初回1回目

| | | 3～11ヶ月 | 1歳 | 2歳 | 3歳 | 4歳 | 5歳 | 6歳 | 7歳 | 合計 |
|----|----------|--------|-----|-----|-----|----|-----|-----|----|--------|
| 男 | 健康異常発生件数 | 231 件 | 件 | 件 | 件 | 件 | 件 | 件 | 件 | 231 件 |
| | 健康異常発生者数 | 173 人 | 人 | 人 | 人 | 人 | 人 | 人 | 人 | 173 人 |
| | 対象者数 | 663 人 | 1 人 | 1 人 | 2 人 | 人 | 人 | 1 人 | 人 | 668 人 |
| 女 | 健康異常発生件数 | 266 件 | 件 | 件 | 件 | 件 | 1 件 | 件 | 件 | 267 件 |
| | 健康異常発生者数 | 195 人 | 人 | 人 | 人 | 人 | 1 人 | 人 | 人 | 196 人 |
| | 対象者数 | 723 人 | 人 | 1 人 | 人 | 人 | 2 人 | 人 | 人 | 726 人 |
| 不明 | 健康異常発生件数 | 件 | 件 | 件 | 件 | 件 | 件 | 件 | 件 | 件 |
| | 健康異常発生者数 | 人 | 人 | 人 | 人 | 人 | 人 | 人 | 人 | 人 |
| | 対象者数 | 1 人 | 人 | 人 | 人 | 人 | 人 | 人 | 人 | 1 人 |
| 合計 | 健康異常発生件数 | 497 件 | 件 | 件 | 件 | 件 | 1 件 | 件 | 件 | 498 件 |
| | 健康異常発生者数 | 368 人 | 人 | 人 | 人 | 人 | 1 人 | 人 | 人 | 369 人 |
| | 対象者数 | 1387 人 | 1 人 | 2 人 | 2 人 | 人 | 2 人 | 1 人 | 人 | 1395 人 |

| | 健康異常発生者割合 | | | | | | | | |
|----|-----------|----|----|----|----|--------|----|----|--------|
| | 3～11ヶ月 | 1歳 | 2歳 | 3歳 | 4歳 | 5歳 | 6歳 | 7歳 | 合計 |
| 男 | 26.1 % | % | % | % | % | % | % | % | 25.9 % |
| 女 | 27.0 % | % | % | % | % | 50.0 % | % | % | 27.0 % |
| 不明 | % | % | % | % | % | % | % | % | % |
| 合計 | 26.5 % | % | % | % | % | 50.0 % | % | % | 26.5 % |

DPT—IPV1期初回2回目

| | | 3～11ヶ月 | 1歳 | 2歳 | 3歳 | 4歳 | 5歳 | 6歳 | 7歳 | 合計 |
|----|----------|--------|-----|-----|-----|-----|-----|----|----|--------|
| 男 | 健康異常発生件数 | 247 件 | 1 件 | 件 | 件 | 件 | 件 | 件 | 件 | 248 件 |
| | 健康異常発生者数 | 173 人 | 1 人 | 人 | 人 | 人 | 人 | 人 | 人 | 174 人 |
| | 対象者数 | 561 人 | 3 人 | 1 人 | 1 人 | 人 | 人 | 人 | 人 | 566 人 |
| 女 | 健康異常発生件数 | 227 件 | 件 | 件 | 件 | 件 | 件 | 件 | 件 | 227 件 |
| | 健康異常発生者数 | 164 人 | 人 | 人 | 人 | 人 | 人 | 人 | 人 | 164 人 |
| | 対象者数 | 604 人 | 2 人 | 1 人 | 人 | 1 人 | 1 人 | 人 | 人 | 609 人 |
| 不明 | 健康異常発生件数 | 件 | 件 | 件 | 件 | 件 | 件 | 件 | 件 | 件 |
| | 健康異常発生者数 | 人 | 人 | 人 | 人 | 人 | 人 | 人 | 人 | 人 |
| | 対象者数 | 人 | 人 | 人 | 人 | 人 | 人 | 人 | 人 | 人 |
| 合計 | 健康異常発生件数 | 474 件 | 1 件 | 件 | 件 | 件 | 件 | 件 | 件 | 475 件 |
| | 健康異常発生者数 | 337 人 | 1 人 | 人 | 人 | 人 | 人 | 人 | 人 | 338 人 |
| | 対象者数 | 1165 人 | 5 人 | 2 人 | 1 人 | 1 人 | 1 人 | 人 | 人 | 1175 人 |

| | 健康異常発生者割合 | | | | | | | | |
|----|-----------|--------|----|----|----|----|----|----|--------|
| | 3～11ヶ月 | 1歳 | 2歳 | 3歳 | 4歳 | 5歳 | 6歳 | 7歳 | 合計 |
| 男 | 30.8 % | 33.3 % | % | % | % | % | % | % | 30.7 % |
| 女 | 27.2 % | % | % | % | % | % | % | % | 26.9 % |
| 不明 | % | % | % | % | % | % | % | % | % |
| 合計 | 28.9 % | 20.0 % | % | % | % | % | % | % | 28.8 % |

DPT—IPV1期初回3回目

| | | 3～11ヶ月 | 1歳 | 2歳 | 3歳 | 4歳 | 5歳 | 6歳 | 7歳 | 合計 |
|----|----------|--------|------|-----|-----|----|-----|-----|----|--------|
| 男 | 健康異常発生件数 | 168 件 | 1 件 | 2 件 | 1 件 | 件 | 件 | 件 | 件 | 172 件 |
| | 健康異常発生者数 | 123 人 | 1 人 | 2 人 | 1 人 | 人 | 人 | 人 | 人 | 127 人 |
| | 対象者数 | 573 人 | 7 人 | 4 人 | 1 人 | 人 | 人 | 人 | 人 | 585 人 |
| 女 | 健康異常発生件数 | 166 件 | 1 件 | 件 | 件 | 件 | 件 | 件 | 件 | 167 件 |
| | 健康異常発生者数 | 122 人 | 1 人 | 人 | 人 | 人 | 人 | 人 | 人 | 123 人 |
| | 対象者数 | 596 人 | 5 人 | 2 人 | 人 | 人 | 1 人 | 2 人 | 人 | 606 人 |
| 不明 | 健康異常発生件数 | 件 | 件 | 件 | 件 | 件 | 件 | 件 | 件 | 件 |
| | 健康異常発生者数 | 人 | 人 | 人 | 人 | 人 | 人 | 人 | 人 | 人 |
| | 対象者数 | 1 人 | 人 | 人 | 人 | 人 | 人 | 人 | 人 | 1 人 |
| 合計 | 健康異常発生件数 | 334 件 | 2 件 | 2 件 | 1 件 | 件 | 件 | 件 | 件 | 339 件 |
| | 健康異常発生者数 | 245 人 | 2 人 | 2 人 | 1 人 | 人 | 人 | 人 | 人 | 250 人 |
| | 対象者数 | 1170 人 | 12 人 | 6 人 | 1 人 | 人 | 1 人 | 2 人 | 人 | 1192 人 |

| | 健康異常発生者割合 | | | | | | | | |
|----|-----------|--------|--------|---------|----|----|----|----|--------|
| | 3～11ヶ月 | 1歳 | 2歳 | 3歳 | 4歳 | 5歳 | 6歳 | 7歳 | 合計 |
| 男 | 21.5 % | 14.3 % | 50.0 % | 100.0 % | % | % | % | % | 21.7 % |
| 女 | 20.5 % | 20.0 % | % | % | % | % | % | % | 20.3 % |
| 不明 | % | % | % | % | % | % | % | % | % |
| 合計 | 20.9 % | 16.7 % | 33.3 % | 100.0 % | % | % | % | % | 21.0 % |

DPT－IPV1期追加

| | | 3～11ヶ月 | 1歳 | 2歳 | 3歳 | 4歳 | 5歳 | 6歳 | 7歳 | 合計 |
|----|----------|--------|-------|------|------|------|------|-----|-----|--------|
| 男 | 健康異常発生件数 | 6 件 | 248 件 | 31 件 | 件 | 1 件 | 3 件 | 2 件 | 件 | 291 件 |
| | 健康異常発生者数 | 2 人 | 169 人 | 20 人 | 人 | 1 人 | 1 人 | 1 人 | 人 | 194 人 |
| | 対象者数 | 13 人 | 506 人 | 50 人 | 12 人 | 4 人 | 3 人 | 3 人 | 3 人 | 594 人 |
| 女 | 健康異常発生件数 | 5 件 | 220 件 | 21 件 | 4 件 | 1 件 | 5 件 | 件 | 件 | 256 件 |
| | 健康異常発生者数 | 4 人 | 140 人 | 12 人 | 3 人 | 1 人 | 2 人 | 人 | 人 | 162 人 |
| | 対象者数 | 13 人 | 476 人 | 45 人 | 13 人 | 7 人 | 7 人 | 1 人 | 人 | 562 人 |
| 不明 | 健康異常発生件数 | 件 | 件 | 件 | 件 | 件 | 件 | 件 | 件 | 件 |
| | 健康異常発生者数 | 人 | 人 | 人 | 人 | 人 | 人 | 人 | 人 | 人 |
| | 対象者数 | 人 | 3 人 | 人 | 人 | 人 | 人 | 人 | 人 | 3 人 |
| 合計 | 健康異常発生件数 | 11 件 | 468 件 | 52 件 | 4 件 | 2 件 | 8 件 | 2 件 | 件 | 547 件 |
| | 健康異常発生者数 | 6 人 | 309 人 | 32 人 | 3 人 | 2 人 | 3 人 | 1 人 | 人 | 356 人 |
| | 対象者数 | 26 人 | 985 人 | 95 人 | 25 人 | 11 人 | 10 人 | 4 人 | 3 人 | 1159 人 |

| | 健康異常発生者割合 | | | | | | | | |
|----|-----------|--------|--------|--------|--------|--------|--------|----|--------|
| | 3～11ヶ月 | 1歳 | 2歳 | 3歳 | 4歳 | 5歳 | 6歳 | 7歳 | 合計 |
| 男 | 15.4 % | 33.4 % | 40.0 % | % | 25.0 % | 33.3 % | 33.3 % | % | 32.7 % |
| 女 | 30.8 % | 29.4 % | 26.7 % | 23.1 % | 14.3 % | 28.6 % | % | % | 28.8 % |
| 不明 | % | % | % | % | % | % | % | % | % |
| 合計 | 23.1 % | 31.4 % | 33.7 % | 12.0 % | 18.2 % | 30.0 % | 25.0 % | % | 30.7 % |

DT2期

| | | 11歳 | 12歳 | 合計 |
|----|----------|--------|--------|--------|
| 男 | 健康異常発生件数 | 196 件 | 171 件 | 367 件 |
| | 健康異常発生者数 | 178 人 | 150 人 | 328 人 |
| | 対象者数 | 564 人 | 543 人 | 1107 人 |
| 女 | 健康異常発生件数 | 203 件 | 195 件 | 398 件 |
| | 健康異常発生者数 | 173 人 | 172 人 | 345 人 |
| | 対象者数 | 565 人 | 565 人 | 1130 人 |
| 不明 | 健康異常発生件数 | 1 件 | 件 | 1 件 |
| | 健康異常発生者数 | 1 人 | 人 | 1 人 |
| | 対象者数 | 8 人 | 8 人 | 16 人 |
| 合計 | 健康異常発生件数 | 400 件 | 366 件 | 766 件 |
| | 健康異常発生者数 | 352 人 | 322 人 | 674 人 |
| | 対象者数 | 1137 人 | 1116 人 | 2253 人 |

| | 健康異常発生者割合 | | |
|----|-----------|--------|--------|
| | 11歳 | 12歳 | 合計 |
| 男 | 31.6 % | 27.6 % | 29.6 % |
| 女 | 30.6 % | 30.4 % | 30.5 % |
| 不明 | 12.5 % | % | 6.3 % |
| 合計 | 31.0 % | 28.9 % | 29.9 % |

MR1期

| | | 12～24ヶ月 |
|----|----------|---------|
| 男 | 健康異常発生件数 | 324 件 |
| | 健康異常発生者数 | 265 人 |
| | 対象者数 | 1139 人 |
| 女 | 健康異常発生件数 | 352 件 |
| | 健康異常発生者数 | 279 人 |
| | 対象者数 | 1185 人 |
| 不明 | 健康異常発生件数 | 12 件 |
| | 健康異常発生者数 | 9 人 |
| | 対象者数 | 35 人 |
| 合計 | 健康異常発生件数 | 688 件 |
| | 健康異常発生者数 | 553 人 |
| | 対象者数 | 2359 人 |

| | 健康異常発生者割合 |
|----|-----------|
| | 12～24ヶ月 |
| 男 | 23.3 % |
| 女 | 23.5 % |
| 不明 | 25.7 % |
| 合計 | 23.4 % |

MR2期

| | | |
|----|----------|--------|
| | | 5～7歳 |
| 男 | 健康異常発生件数 | 86 件 |
| | 健康異常発生者数 | 74 人 |
| | 対象者数 | 889 人 |
| 女 | 健康異常発生件数 | 88 件 |
| | 健康異常発生者数 | 76 人 |
| | 対象者数 | 870 人 |
| 不明 | 健康異常発生件数 | 7 件 |
| | 健康異常発生者数 | 6 人 |
| | 対象者数 | 55 人 |
| 合計 | 健康異常発生件数 | 181 件 |
| | 健康異常発生者数 | 156 人 |
| | 対象者数 | 1814 人 |

| | |
|----|-----------|
| | 健康異常発生者割合 |
| | 5～7歳 |
| 男 | 8.3 % |
| 女 | 8.7 % |
| 不明 | 10.9 % |
| 合計 | 8.6 % |

日本脳炎1期初回1回目

| | | 6～11ヶ月 | 1歳 | 2歳 | 3歳 | 4歳 | 5歳 | 6歳 | 7歳 | 合計 |
|----|----------|--------|------|------|--------|------|------|------|-----|--------|
| 男 | 健康異常発生件数 | 17 件 | 5 件 | 1 件 | 103 件 | 12 件 | 2 件 | 4 件 | 件 | 144 件 |
| | 健康異常発生者数 | 13 人 | 4 人 | 1 人 | 95 人 | 10 人 | 2 人 | 2 人 | 人 | 127 人 |
| | 対象者数 | 53 人 | 15 人 | 7 人 | 516 人 | 52 人 | 18 人 | 30 人 | 4 人 | 695 人 |
| 女 | 健康異常発生件数 | 4 件 | 4 件 | 1 件 | 122 件 | 5 件 | 4 件 | 2 件 | 3 件 | 145 件 |
| | 健康異常発生者数 | 4 人 | 3 人 | 1 人 | 108 人 | 4 人 | 4 人 | 2 人 | 2 人 | 128 人 |
| | 対象者数 | 47 人 | 17 人 | 3 人 | 490 人 | 35 人 | 22 人 | 20 人 | 2 人 | 636 人 |
| 不明 | 健康異常発生件数 | 件 | 件 | 件 | 件 | 件 | 件 | 件 | 件 | 件 |
| | 健康異常発生者数 | 人 | 人 | 人 | 人 | 人 | 人 | 人 | 人 | 人 |
| | 対象者数 | 人 | 人 | 人 | 3 人 | 2 人 | 1 人 | 2 人 | 人 | 8 人 |
| 合計 | 健康異常発生件数 | 21 件 | 9 件 | 2 件 | 225 件 | 17 件 | 6 件 | 6 件 | 3 件 | 289 件 |
| | 健康異常発生者数 | 17 人 | 7 人 | 2 人 | 203 人 | 14 人 | 6 人 | 4 人 | 2 人 | 255 人 |
| | 対象者数 | 100 人 | 32 人 | 10 人 | 1009 人 | 89 人 | 41 人 | 52 人 | 6 人 | 1339 人 |

| | 健康異常発生者割合 | | | | | | | | |
|----|-----------|--------|--------|--------|--------|--------|--------|---------|--------|
| | 6～11ヶ月 | 1歳 | 2歳 | 3歳 | 4歳 | 5歳 | 6歳 | 7歳 | 合計 |
| 男 | 24.5 % | 26.7 % | 14.3 % | 18.4 % | 19.2 % | 11.1 % | 6.7 % | % | 18.3 % |
| 女 | 8.5 % | 17.6 % | 33.3 % | 22.0 % | 11.4 % | 18.2 % | 10.0 % | 100.0 % | 20.1 % |
| 不明 | % | % | % | % | % | % | % | % | % |
| 合計 | 17.0 % | 21.9 % | 20.0 % | 20.1 % | 15.7 % | 14.6 % | 7.7 % | 33.3 % | 19.0 % |

日本脳炎1期初回2回目

| | | 6～11ヶ月 | 1歳 | 2歳 | 3歳 | 4歳 | 5歳 | 6歳 | 7歳 | 合計 |
|----|----------|--------|------|-----|-------|------|------|------|-----|-------|
| 男 | 健康異常発生件数 | 2 件 | 件 | 件 | 32 件 | 1 件 | 3 件 | 件 | 2 件 | 40 件 |
| | 健康異常発生者数 | 2 人 | 人 | 人 | 28 人 | 1 人 | 2 人 | 人 | 1 人 | 34 人 |
| | 対象者数 | 25 人 | 10 人 | 5 人 | 288 人 | 34 人 | 23 人 | 32 人 | 3 人 | 420 人 |
| 女 | 健康異常発生件数 | 2 件 | 4 件 | 件 | 26 件 | 8 件 | 件 | 件 | 件 | 40 件 |
| | 健康異常発生者数 | 2 人 | 4 人 | 人 | 26 人 | 8 人 | 人 | 人 | 人 | 40 人 |
| | 対象者数 | 24 人 | 11 人 | 3 人 | 267 人 | 40 人 | 14 人 | 19 人 | 2 人 | 380 人 |
| 不明 | 健康異常発生件数 | 件 | 件 | 件 | 件 | 件 | 2 件 | 件 | 件 | 2 件 |
| | 健康異常発生者数 | 人 | 人 | 人 | 人 | 人 | 1 人 | 人 | 人 | 1 人 |
| | 対象者数 | 人 | 人 | 人 | 4 人 | 3 人 | 2 人 | 1 人 | 人 | 10 人 |
| 合計 | 健康異常発生件数 | 4 件 | 4 件 | 件 | 58 件 | 9 件 | 5 件 | 件 | 2 件 | 82 件 |
| | 健康異常発生者数 | 4 人 | 4 人 | 人 | 54 人 | 9 人 | 3 人 | 人 | 1 人 | 75 人 |
| | 対象者数 | 49 人 | 21 人 | 8 人 | 559 人 | 77 人 | 39 人 | 52 人 | 5 人 | 810 人 |

| | 健康異常発生者割合 | | | | | | | | |
|----|-----------|--------|----|-------|--------|--------|----|--------|--------|
| | 6～11ヶ月 | 1歳 | 2歳 | 3歳 | 4歳 | 5歳 | 6歳 | 7歳 | 合計 |
| 男 | 8.0 % | % | % | 9.7 % | 2.9 % | 8.7 % | % | 33.3 % | 8.1 % |
| 女 | 8.3 % | 36.4 % | % | 9.7 % | 20.0 % | % | % | % | 10.5 % |
| 不明 | % | % | % | % | % | 50.0 % | | % | 10.0 % |
| 合計 | 8.2 % | 19.0 % | % | 9.7 % | 11.7 % | 7.7 % | % | 20.0 % | 9.3 % |

日本脳炎1期追加

| | | 6～11ヶ月 | 1歳 | 2歳 | 3歳 | 4歳 | 5歳 | 6歳 | 7歳 | 合計 |
|----|----------|--------|------|------|------|-------|-------|-------|------|--------|
| 男 | 健康異常発生件数 | 件 | 5 件 | 3 件 | 6 件 | 44 件 | 20 件 | 1 件 | 1 件 | 80 件 |
| | 健康異常発生者数 | 人 | 5 人 | 3 人 | 6 人 | 40 人 | 17 人 | 1 人 | 1 人 | 73 人 |
| | 対象者数 | 人 | 28 人 | 31 人 | 49 人 | 303 人 | 122 人 | 68 人 | 25 人 | 626 人 |
| 女 | 健康異常発生件数 | 件 | 3 件 | 7 件 | 1 件 | 48 件 | 8 件 | 6 件 | 件 | 73 件 |
| | 健康異常発生者数 | 人 | 3 人 | 5 人 | 1 人 | 43 人 | 7 人 | 6 人 | 人 | 65 人 |
| | 対象者数 | 人 | 20 人 | 37 人 | 27 人 | 318 人 | 99 人 | 61 人 | 23 人 | 585 人 |
| 不明 | 健康異常発生件数 | 件 | 件 | 件 | 件 | 件 | 1 件 | 1 件 | 件 | 2 件 |
| | 健康異常発生者数 | 人 | 人 | 人 | 人 | 人 | 1 人 | 1 人 | 人 | 2 人 |
| | 対象者数 | 人 | 人 | 人 | 人 | 4 人 | 1 人 | 4 人 | 3 人 | 12 人 |
| 合計 | 健康異常発生件数 | 件 | 8 件 | 10 件 | 7 件 | 92 件 | 29 件 | 8 件 | 1 件 | 155 件 |
| | 健康異常発生者数 | 人 | 8 人 | 8 人 | 7 人 | 83 人 | 25 人 | 8 人 | 1 人 | 140 人 |
| | 対象者数 | 人 | 48 人 | 68 人 | 76 人 | 625 人 | 222 人 | 133 人 | 51 人 | 1223 人 |

| | 健康異常発生者割合 | | | | | | | | |
|----|-----------|--------|--------|--------|--------|---------|--------|-------|--------|
| | 6～11ヶ月 | 1歳 | 2歳 | 3歳 | 4歳 | 5歳 | 6歳 | 7歳 | 合計 |
| 男 | % | 17.9 % | 9.7 % | 12.2 % | 13.2 % | 13.9 % | 1.5 % | 4.0 % | 11.7 % |
| 女 | % | 15.0 % | 13.5 % | 3.7 % | 13.5 % | 7.1 % | 9.8 % | % | 11.1 % |
| 不明 | % | % | % | % | % | 100.0 % | 25.0 % | % | 16.7 % |
| 合計 | % | 16.7 % | 11.8 % | 9.2 % | 13.3 % | 11.3 % | 6.0 % | 2.0 % | 11.4 % |

日本脳炎2期

| | | |
|----|----------|-------|
| | | 9～12歳 |
| 男 | 健康異常発生件数 | 28 件 |
| | 健康異常発生者数 | 26 人 |
| | 対象者数 | 337 人 |
| 女 | 健康異常発生件数 | 35 件 |
| | 健康異常発生者数 | 35 人 |
| | 対象者数 | 381 人 |
| 不明 | 健康異常発生件数 | 1 件 |
| | 健康異常発生者数 | 1 人 |
| | 対象者数 | 6 人 |
| 合計 | 健康異常発生件数 | 64 件 |
| | 健康異常発生者数 | 62 人 |
| | 対象者数 | 724 人 |

| | |
|----|-----------|
| | 健康異常発生者割合 |
| | 9～12歳 |
| 男 | 7.7 % |
| 女 | 9.2 % |
| 不明 | 16.7 % |
| 合計 | 8.6 % |

BCG

| | | 3ヶ月未満 | 3～6ヶ月未満 | 6ヶ月～1歳未満 | 合計 |
|----|----------|-------|---------|----------|--------|
| 男 | 健康異常発生件数 | 件 | 4 件 | 4 件 | 8 件 |
| | 健康異常発生者数 | 人 | 4 人 | 4 人 | 8 人 |
| | 対象者数 | 24 人 | 879 人 | 546 人 | 1449 人 |
| 女 | 健康異常発生件数 | 件 | 1 件 | 6 件 | 7 件 |
| | 健康異常発生者数 | 人 | 1 人 | 6 人 | 7 人 |
| | 対象者数 | 20 人 | 881 人 | 501 人 | 1402 人 |
| 不明 | 健康異常発生件数 | 件 | 件 | 件 | 件 |
| | 健康異常発生者数 | 人 | 人 | 人 | 人 |
| | 対象者数 | 44 人 | 3 人 | 人 | 47 人 |
| 合計 | 健康異常発生件数 | 件 | 5 件 | 10 件 | 15 件 |
| | 健康異常発生者数 | 人 | 5 人 | 10 人 | 15 人 |
| | 対象者数 | 88 人 | 1763 人 | 1047 人 | 2898 人 |

| | 健康異常発生者割合 | | | |
|----|-----------|---------|----------|-------|
| | 3ヶ月未満 | 3～6ヶ月未満 | 6ヶ月～1歳未満 | 合計 |
| 男 | % | 0.5 % | 0.7 % | 0.6 % |
| 女 | % | 0.1 % | 1.2 % | 0.5 % |
| 不明 | % | % | % | % |
| 合計 | % | 0.3 % | 1.0 % | 0.5 % |

ヒブ初回1回目

| | | 2～5ヶ月 | 6～11ヶ月 | 1歳 | 2歳 | 3歳 | 4歳 | 合計 |
|----|----------|--------|--------|-----|----|----|----|--------|
| 男 | 健康異常発生件数 | 176 件 | 件 | 件 | 件 | 件 | 件 | 176 件 |
| | 健康異常発生者数 | 137 人 | 人 | 人 | 人 | 人 | 人 | 137 人 |
| | 対象者数 | 736 人 | 1 人 | 3 人 | 人 | 人 | 人 | 740 人 |
| 女 | 健康異常発生件数 | 172 件 | 1 件 | 件 | 件 | 件 | 件 | 173 件 |
| | 健康異常発生者数 | 141 人 | 1 人 | 人 | 人 | 人 | 人 | 142 人 |
| | 対象者数 | 775 人 | 4 人 | 1 人 | 人 | 人 | 人 | 780 人 |
| 不明 | 健康異常発生件数 | 5 件 | 件 | 件 | 件 | 件 | 件 | 5 件 |
| | 健康異常発生者数 | 3 人 | 人 | 人 | 人 | 人 | 人 | 3 人 |
| | 対象者数 | 5 人 | 人 | 人 | 人 | 人 | 人 | 5 人 |
| 合計 | 健康異常発生件数 | 353 件 | 1 件 | 件 | 件 | 件 | 件 | 354 件 |
| | 健康異常発生者数 | 281 人 | 1 人 | 人 | 人 | 人 | 人 | 282 人 |
| | 対象者数 | 1516 人 | 5 人 | 4 人 | 人 | 人 | 人 | 1525 人 |

| | 健康異常発生者割合 | | | | | | |
|----|-----------|--------|----|----|----|----|--------|
| | 6～11ヶ月 | 6～11ヶ月 | 1歳 | 2歳 | 3歳 | 4歳 | 合計 |
| 男 | 18.6 % | % | % | % | % | % | 18.5 % |
| 女 | 18.2 % | 25.0 % | % | % | % | % | 18.2 % |
| 不明 | 60.0 % | % | % | % | % | % | 60.0 % |
| 合計 | 18.5 % | 20.0 % | % | % | % | % | 18.5 % |

ヒブ初回2回目

| | | 2～5ヶ月 | 6～11ヶ月 | 1歳 | 2歳 | 3歳 | 4歳 | 合計 |
|----|----------|--------|--------|-----|-----|----|----|--------|
| 男 | 健康異常発生件数 | 236 件 | 9 件 | 件 | 2 件 | 件 | 件 | 247 件 |
| | 健康異常発生者数 | 170 人 | 4 人 | 人 | 1 人 | 人 | 人 | 175 人 |
| | 対象者数 | 609 人 | 7 人 | 1 人 | 1 人 | 人 | 人 | 618 人 |
| 女 | 健康異常発生件数 | 217 件 | 3 件 | 件 | 件 | 件 | 件 | 220 件 |
| | 健康異常発生者数 | 154 人 | 2 人 | 人 | 人 | 人 | 人 | 156 人 |
| | 対象者数 | 624 人 | 8 人 | 1 人 | 1 人 | 人 | 人 | 634 人 |
| 不明 | 健康異常発生件数 | 4 件 | 件 | 件 | 件 | 件 | 件 | 4 件 |
| | 健康異常発生者数 | 2 人 | 人 | 人 | 人 | 人 | 人 | 2 人 |
| | 対象者数 | 4 人 | 人 | 人 | 人 | 人 | 人 | 4 人 |
| 合計 | 健康異常発生件数 | 457 件 | 12 件 | 件 | 2 件 | 件 | 件 | 471 件 |
| | 健康異常発生者数 | 326 人 | 6 人 | 人 | 1 人 | 人 | 人 | 333 人 |
| | 対象者数 | 1237 人 | 15 人 | 2 人 | 2 人 | 人 | 人 | 1256 人 |

| | 健康異常発生者割合 | | | | | | |
|----|-----------|--------|----|---------|----|----|--------|
| | 2～5ヶ月 | 6～11ヶ月 | 1歳 | 2歳 | 3歳 | 4歳 | 合計 |
| 男 | 27.9 % | 57.1 % | % | 100.0 % | % | % | 28.3 % |
| 女 | 24.7 % | 25.0 % | % | % | % | % | 24.6 % |
| 不明 | 50.0 % | % | % | % | % | % | 50.0 % |
| 合計 | 26.4 % | 40.0 % | % | 50.0 % | % | % | 26.5 % |

ヒブ初回3回目

| | | 2～5ヶ月 | 6～11ヶ月 | 1歳 | 2歳 | 3歳 | 4歳 | 合計 |
|----|----------|--------|--------|-----|----|----|----|--------|
| 男 | 健康異常発生件数 | 227 件 | 3 件 | 3 件 | 件 | 件 | 件 | 233 件 |
| | 健康異常発生者数 | 158 人 | 2 人 | 3 人 | 人 | 人 | 人 | 163 人 |
| | 対象者数 | 556 人 | 20 人 | 6 人 | 人 | 人 | 人 | 582 人 |
| 女 | 健康異常発生件数 | 208 件 | 18 件 | 件 | 件 | 件 | 件 | 226 件 |
| | 健康異常発生者数 | 145 人 | 13 人 | 人 | 人 | 人 | 人 | 158 人 |
| | 対象者数 | 531 人 | 35 人 | 人 | 人 | 人 | 人 | 566 人 |
| 不明 | 健康異常発生件数 | 4 件 | 件 | 件 | 件 | 件 | 件 | 4 件 |
| | 健康異常発生者数 | 2 人 | 人 | 人 | 人 | 人 | 人 | 2 人 |
| | 対象者数 | 6 人 | 人 | 人 | 人 | 人 | 人 | 6 人 |
| 合計 | 健康異常発生件数 | 439 件 | 21 件 | 3 件 | 件 | 件 | 件 | 463 件 |
| | 健康異常発生者数 | 305 人 | 15 人 | 3 人 | 人 | 人 | 人 | 323 人 |
| | 対象者数 | 1093 人 | 55 人 | 6 人 | 人 | 人 | 人 | 1154 人 |

| | 健康異常発生者割合 | | | | | | |
|----|-----------|--------|--------|----|----|----|--------|
| | 2～5ヶ月 | 6～11ヶ月 | 1歳 | 2歳 | 3歳 | 4歳 | 合計 |
| 男 | 28.4 % | 10.0 % | 50.0 % | % | % | % | 28.0 % |
| 女 | 27.3 % | 37.1 % | % | % | % | % | 27.9 % |
| 不明 | 33.3 % | % | % | % | % | % | 33.3 % |
| 合計 | 27.9 % | 27.3 % | 50.0 % | % | % | % | 28.0 % |

ヒブ追加

| | | 2～5ヶ月 | 6～11ヶ月 | 1歳 | 2歳 | 3歳 | 4歳 | 合計 |
|----|----------|-------|--------|--------|------|-----|-----|--------|
| 男 | 健康異常発生件数 | 5 件 | 13 件 | 272 件 | 2 件 | 件 | 1 件 | 293 件 |
| | 健康異常発生者数 | 2 人 | 8 人 | 179 人 | 2 人 | 人 | 1 人 | 192 人 |
| | 対象者数 | 8 人 | 15 人 | 539 人 | 6 人 | 4 人 | 2 人 | 574 人 |
| 女 | 健康異常発生件数 | 3 件 | 5 件 | 280 件 | 2 件 | 件 | 件 | 290 件 |
| | 健康異常発生者数 | 1 人 | 3 人 | 188 人 | 1 人 | 人 | 人 | 193 人 |
| | 対象者数 | 4 人 | 15 人 | 556 人 | 12 人 | 3 人 | 人 | 590 人 |
| 不明 | 健康異常発生件数 | 件 | 件 | 件 | 件 | 件 | 件 | 件 |
| | 健康異常発生者数 | 人 | 人 | 人 | 人 | 人 | 人 | 人 |
| | 対象者数 | 人 | 人 | 1 人 | 人 | 人 | 人 | 1 人 |
| 合計 | 健康異常発生件数 | 8 件 | 18 件 | 552 件 | 4 件 | 件 | 1 件 | 583 件 |
| | 健康異常発生者数 | 3 人 | 11 人 | 367 人 | 3 人 | 人 | 1 人 | 385 人 |
| | 対象者数 | 12 人 | 30 人 | 1096 人 | 18 人 | 7 人 | 2 人 | 1165 人 |

| | 健康異常発生者割合 | | | | | | |
|----|-----------|--------|--------|--------|----|--------|--------|
| | 2～5ヶ月 | 6～11ヶ月 | 1歳 | 2歳 | 3歳 | 4歳 | 合計 |
| 男 | 25.0 % | 53.3 % | 33.2 % | 33.3 % | % | 50.0 % | 33.4 % |
| 女 | 25.0 % | 20.0 % | 33.8 % | 8.3 % | % | % | 32.7 % |
| 不明 | % | % | % | % | % | % | % |
| 合計 | 25.0 % | 36.7 % | 33.5 % | 16.7 % | % | 50.0 % | 33.0 % |

小児用肺炎球菌初回1回目

| | | 2～5ヶ月 | 6～11ヶ月 | 1歳 | 2歳 | 3歳 | 4歳 | 合計 |
|----|----------|--------|--------|-----|----|----|----|--------|
| 男 | 健康異常発生件数 | 236 件 | 2 件 | 1 件 | 件 | 件 | 件 | 239 件 |
| | 健康異常発生者数 | 156 人 | 1 人 | 1 人 | 人 | 人 | 人 | 158 人 |
| | 対象者数 | 703 人 | 3 人 | 1 人 | 人 | 人 | 人 | 707 人 |
| 女 | 健康異常発生件数 | 250 件 | 2 件 | 件 | 件 | 件 | 件 | 252 件 |
| | 健康異常発生者数 | 153 人 | 1 人 | 人 | 人 | 人 | 人 | 154 人 |
| | 対象者数 | 709 人 | 5 人 | 人 | 人 | 人 | 人 | 714 人 |
| 不明 | 健康異常発生件数 | 1 件 | 件 | 件 | 件 | 件 | 件 | 1 件 |
| | 健康異常発生者数 | 1 人 | 人 | 人 | 人 | 人 | 人 | 1 人 |
| | 対象者数 | 4 人 | 人 | 人 | 人 | 人 | 人 | 4 人 |
| 合計 | 健康異常発生件数 | 487 件 | 4 件 | 1 件 | 件 | 件 | 件 | 492 件 |
| | 健康異常発生者数 | 310 人 | 2 人 | 1 人 | 人 | 人 | 人 | 313 人 |
| | 対象者数 | 1416 人 | 8 人 | 1 人 | 人 | 人 | 人 | 1425 人 |

| | 健康異常発生者割合 | | | | | | |
|----|-----------|--------|---------|----|----|----|--------|
| | 2～5ヶ月 | 6～11ヶ月 | 1歳 | 2歳 | 3歳 | 4歳 | 合計 |
| 男 | 22.2 % | 33.3 % | 100.0 % | % | % | % | 22.3 % |
| 女 | 21.6 % | 20.0 % | % | % | % | % | 21.6 % |
| 不明 | 25.0 % | % | % | % | % | % | 25.0 % |
| 合計 | 21.9 % | 25.0 % | 100.0 % | % | % | % | 22.0 % |

小児用肺炎球菌初回2回目

| | | 2～5ヶ月 | 6～11ヶ月 | 1歳 | 2歳 | 3歳 | 4歳 | 合計 |
|----|----------|--------|--------|-----|-----|----|----|--------|
| 男 | 健康異常発生件数 | 317 件 | 6 件 | 件 | 5 件 | 件 | 件 | 328 件 |
| | 健康異常発生者数 | 205 人 | 3 人 | 人 | 1 人 | 人 | 人 | 209 人 |
| | 対象者数 | 622 人 | 5 人 | 人 | 1 人 | 人 | 人 | 628 人 |
| 女 | 健康異常発生件数 | 363 件 | 件 | 4 件 | 件 | 件 | 件 | 367 件 |
| | 健康異常発生者数 | 213 人 | 人 | 1 人 | 人 | 人 | 人 | 214 人 |
| | 対象者数 | 627 人 | 4 人 | 1 人 | 人 | 人 | 人 | 632 人 |
| 不明 | 健康異常発生件数 | 3 件 | 件 | 件 | 件 | 件 | 件 | 3 件 |
| | 健康異常発生者数 | 2 人 | 人 | 人 | 人 | 人 | 人 | 2 人 |
| | 対象者数 | 14 人 | 人 | 人 | 人 | 人 | 人 | 14 人 |
| 合計 | 健康異常発生件数 | 683 件 | 6 件 | 4 件 | 5 件 | 件 | 件 | 698 件 |
| | 健康異常発生者数 | 420 人 | 3 人 | 1 人 | 1 人 | 人 | 人 | 425 人 |
| | 対象者数 | 1263 人 | 9 人 | 1 人 | 1 人 | 人 | 人 | 1274 人 |

| | 健康異常発生者割合 | | | | | | |
|----|-----------|--------|---------|---------|----|----|--------|
| | 2～5ヶ月 | 6～11ヶ月 | 1歳 | 2歳 | 3歳 | 4歳 | 合計 |
| 男 | 33.0 % | 60.0 % | % | 100.0 % | % | % | 33.3 % |
| 女 | 34.0 % | % | 100.0 % | % | % | % | 33.9 % |
| 不明 | 14.3 % | % | % | % | % | % | 14.3 % |
| 合計 | 33.3 % | 33.3 % | 100.0 % | 100.0 % | % | % | 33.4 % |

小児用肺炎球菌初回3回目

| | | 2～5ヶ月 | 6～11ヶ月 | 1歳 | 2歳 | 3歳 | 4歳 | 合計 |
|----|----------|--------|--------|-----|-----|----|----|--------|
| 男 | 健康異常発生件数 | 323 件 | 26 件 | 2 件 | 件 | 件 | 件 | 351 件 |
| | 健康異常発生者数 | 207 人 | 14 人 | 1 人 | 人 | 人 | 人 | 222 人 |
| | 対象者数 | 548 人 | 42 人 | 1 人 | 人 | 人 | 人 | 591 人 |
| 女 | 健康異常発生件数 | 288 件 | 16 件 | 2 件 | 件 | 件 | 件 | 306 件 |
| | 健康異常発生者数 | 169 人 | 10 人 | 1 人 | 人 | 人 | 人 | 180 人 |
| | 対象者数 | 539 人 | 43 人 | 3 人 | 1 人 | 人 | 人 | 586 人 |
| 不明 | 健康異常発生件数 | 2 件 | 件 | 件 | 件 | 件 | 件 | 2 件 |
| | 健康異常発生者数 | 2 人 | 人 | 人 | 人 | 人 | 人 | 2 人 |
| | 対象者数 | 11 人 | 人 | 人 | 人 | 人 | 人 | 11 人 |
| 合計 | 健康異常発生件数 | 613 件 | 42 件 | 4 件 | 件 | 件 | 件 | 659 件 |
| | 健康異常発生者数 | 378 人 | 24 人 | 2 人 | 人 | 人 | 人 | 404 人 |
| | 対象者数 | 1098 人 | 85 人 | 4 人 | 1 人 | 人 | 人 | 1188 人 |

| | 健康異常発生者割合 | | | | | | |
|----|-----------|--------|---------|----|----|----|--------|
| | 2～5ヶ月 | 6～11ヶ月 | 1歳 | 2歳 | 3歳 | 4歳 | 合計 |
| 男 | 37.8 % | 33.3 % | 100.0 % | % | % | % | 37.6 % |
| 女 | 31.4 % | 23.3 % | 33.3 % | % | % | % | 30.7 % |
| 不明 | 18.2 % | % | % | % | % | % | 18.2 % |
| 合計 | 34.4 % | 28.2 % | 50.0 % | % | % | % | 34.0 % |

小児用肺炎球菌追加

| | | 2～5ヶ月 | 6～11ヶ月 | 1歳 | 2歳 | 3歳 | 4歳 | 合計 |
|----|----------|-------|--------|--------|------|-----|-----|--------|
| 男 | 健康異常発生件数 | 2 件 | 件 | 334 件 | 1 件 | 2 件 | 1 件 | 340 件 |
| | 健康異常発生者数 | 2 人 | 人 | 209 人 | 1 人 | 1 人 | 1 人 | 214 人 |
| | 対象者数 | 3 人 | 人 | 554 人 | 7 人 | 4 人 | 1 人 | 569 人 |
| 女 | 健康異常発生件数 | 件 | 件 | 262 件 | 件 | 件 | 件 | 262 件 |
| | 健康異常発生者数 | 人 | 人 | 171 人 | 人 | 人 | 人 | 171 人 |
| | 対象者数 | 1 人 | 人 | 460 人 | 6 人 | 人 | 人 | 467 人 |
| 不明 | 健康異常発生件数 | 件 | 件 | 件 | 件 | 件 | 件 | 件 |
| | 健康異常発生者数 | 人 | 人 | 人 | 人 | 人 | 人 | 人 |
| | 対象者数 | 人 | 人 | 人 | 人 | 人 | 人 | 人 |
| 合計 | 健康異常発生件数 | 2 件 | 件 | 596 件 | 1 件 | 2 件 | 1 件 | 602 件 |
| | 健康異常発生者数 | 2 人 | 人 | 380 人 | 1 人 | 1 人 | 1 人 | 385 人 |
| | 対象者数 | 4 人 | 人 | 1014 人 | 13 人 | 4 人 | 1 人 | 1036 人 |

| | 健康異常発生者割合 | | | | | | |
|----|-----------|--------|--------|--------|--------|---------|--------|
| | 2～5ヶ月 | 6～11ヶ月 | 1歳 | 2歳 | 3歳 | 4歳 | 合計 |
| 男 | 66.7 % | % | 37.7 % | 14.3 % | 25.0 % | 100.0 % | 37.6 % |
| 女 | % | % | 37.2 % | % | % | % | 36.6 % |
| 不明 | % | % | % | % | % | % | % |
| 合計 | 50.0 % | % | 37.5 % | 7.7 % | 25.0 % | 100.0 % | 37.2 % |

水痘1回目

| | | 12～17ヶ月 | 18～24ヶ月 | 25～30ヶ月 | 31～36ヶ月 | 合計 |
|----|----------|---------|---------|---------|---------|--------|
| 男 | 健康異常発生件数 | 295 件 | 13 件 | 2 件 | 1 件 | 311 件 |
| | 健康異常発生者数 | 241 人 | 13 人 | 1 人 | 1 人 | 256 人 |
| | 対象者数 | 1053 人 | 66 人 | 4 人 | 3 人 | 1126 人 |
| 女 | 健康異常発生件数 | 282 件 | 10 件 | 4 件 | 件 | 296 件 |
| | 健康異常発生者数 | 232 人 | 9 人 | 4 人 | 人 | 245 人 |
| | 対象者数 | 1008 人 | 79 人 | 11 人 | 3 人 | 1101 人 |
| 不明 | 健康異常発生件数 | 2 件 | 件 | 件 | 件 | 2 件 |
| | 健康異常発生者数 | 1 人 | 人 | 人 | 人 | 1 人 |
| | 対象者数 | 3 人 | 人 | 人 | 人 | 3 人 |
| 合計 | 健康異常発生件数 | 579 件 | 23 件 | 6 件 | 1 件 | 609 件 |
| | 健康異常発生者数 | 474 人 | 22 人 | 5 人 | 1 人 | 502 人 |
| | 対象者数 | 2064 人 | 145 人 | 15 人 | 6 人 | 2230 人 |

| | 健康異常発生者割合 | | | | |
|----|-----------|---------|---------|---------|--------|
| | 12～17ヶ月 | 18～24ヶ月 | 25～30ヶ月 | 31～36ヶ月 | 合計 |
| 男 | 22.9 % | 19.7 % | 25.0 % | 33.3 % | 22.7 % |
| 女 | 23.0 % | 11.4 % | 36.4 % | % | 22.3 % |
| 不明 | 33.3 % | % | % | % | 33.3 % |
| 合計 | 23.0 % | 15.2 % | 33.3 % | 16.7 % | 22.5 % |

水痘2回目

| | | 12～17ヶ月 | 18～24ヶ月 | 25～30ヶ月 | 31～36ヶ月 | 合計 |
|----|----------|---------|---------|---------|---------|--------|
| 男 | 健康異常発生件数 | 46 件 | 126 件 | 11 件 | 12 件 | 195 件 |
| | 健康異常発生者数 | 37 人 | 111 人 | 10 人 | 10 人 | 168 人 |
| | 対象者数 | 183 人 | 665 人 | 106 人 | 58 人 | 1012 人 |
| 女 | 健康異常発生件数 | 20 件 | 132 件 | 15 件 | 9 件 | 176 件 |
| | 健康異常発生者数 | 20 人 | 112 人 | 15 人 | 8 人 | 155 人 |
| | 対象者数 | 161 人 | 626 人 | 99 人 | 73 人 | 959 人 |
| 不明 | 健康異常発生件数 | 件 | 件 | 件 | 件 | 件 |
| | 健康異常発生者数 | 人 | 人 | 人 | 人 | 人 |
| | 対象者数 | 人 | 2 人 | 人 | 人 | 2 人 |
| 合計 | 健康異常発生件数 | 66 件 | 258 件 | 26 件 | 21 件 | 371 件 |
| | 健康異常発生者数 | 57 人 | 223 人 | 25 人 | 18 人 | 323 人 |
| | 対象者数 | 344 人 | 1293 人 | 205 人 | 131 人 | 1973 人 |

| | 健康異常発生者割合 | | | | |
|----|-----------|---------|---------|---------|--------|
| | 12～17ヶ月 | 18～24ヶ月 | 25～30ヶ月 | 31～36ヶ月 | 合計 |
| 男 | 20.2 % | 16.7 % | 9.4 % | 17.2 % | 16.6 % |
| 女 | 12.4 % | 17.9 % | 15.2 % | 11.0 % | 16.2 % |
| 不明 | % | % | % | % | % |
| 合計 | 16.6 % | 17.2 % | 12.2 % | 13.7 % | 16.4 % |

B型肝炎1回目

| | | 2ヶ月～12ヶ月 | 合計 |
|----|----------|----------|--------|
| 男 | 健康異常発生件数 | 134 件 | 134 件 |
| | 健康異常発生者数 | 116 人 | 116 人 |
| | 対象者数 | 922 人 | 922 人 |
| 女 | 健康異常発生件数 | 130 件 | 130 件 |
| | 健康異常発生者数 | 115 人 | 115 人 |
| | 対象者数 | 936 人 | 936 人 |
| 不明 | 健康異常発生件数 | 件 | 件 |
| | 健康異常発生者数 | 人 | 人 |
| | 対象者数 | 2 人 | 2 人 |
| 合計 | 健康異常発生件数 | 264 件 | 264 件 |
| | 健康異常発生者数 | 231 人 | 231 人 |
| | 対象者数 | 1860 人 | 1860 人 |

| | 健康異常発生者割合 | |
|----|-----------|--------|
| | 合計 | |
| 男 | 12.6 % | 12.6 % |
| 女 | 12.3 % | 12.3 % |
| 不明 | % | % |
| 合計 | 12.4 % | 12.4 % |

B型肝炎2回目

| | | 2ヶ月～12ヶ月 | 合計 |
|----|----------|----------|--------|
| 男 | 健康異常発生件数 | 221 件 | 221 件 |
| | 健康異常発生者数 | 175 人 | 175 人 |
| | 対象者数 | 832 人 | 832 人 |
| 女 | 健康異常発生件数 | 201 件 | 201 件 |
| | 健康異常発生者数 | 156 人 | 156 人 |
| | 対象者数 | 746 人 | 746 人 |
| 不明 | 健康異常発生件数 | 1 件 | 1 件 |
| | 健康異常発生者数 | 1 人 | 1 人 |
| | 対象者数 | 2 人 | 2 人 |
| 合計 | 健康異常発生件数 | 423 件 | 423 件 |
| | 健康異常発生者数 | 332 人 | 332 人 |
| | 対象者数 | 1580 人 | 1580 人 |

| | 健康異常発生者割合 | |
|----|-----------|--------|
| | | 合計 |
| 男 | 21.0 % | 21.0 % |
| 女 | 20.9 % | 20.9 % |
| 不明 | 50.0 % | 50.0 % |
| 合計 | 21.0 % | 21.0 % |

B型肝炎3回目

| | | 2ヶ月～12ヶ月 | 合計 |
|----|----------|----------|--------|
| 男 | 健康異常発生件数 | 144 件 | 144 件 |
| | 健康異常発生者数 | 122 人 | 122 人 |
| | 対象者数 | 765 人 | 765 人 |
| 女 | 健康異常発生件数 | 176 件 | 176 件 |
| | 健康異常発生者数 | 146 人 | 146 人 |
| | 対象者数 | 777 人 | 777 人 |
| 不明 | 健康異常発生件数 | 件 | 件 |
| | 健康異常発生者数 | 人 | 人 |
| | 対象者数 | 3 人 | 3 人 |
| 合計 | 健康異常発生件数 | 320 件 | 320 件 |
| | 健康異常発生者数 | 268 人 | 268 人 |
| | 対象者数 | 1545 人 | 1545 人 |

| | 健康異常発生者割合 | |
|----|-----------|--------|
| | | 合計 |
| 男 | 15.9 % | 15.9 % |
| 女 | 18.8 % | 18.8 % |
| 不明 | % | % |
| 合計 | 17.3 % | 17.3 % |

インフルエンザ

| | | 60～64歳 | 65～69歳 | 70～74歳 | 75～79歳 | 80～84歳 | 85～89歳 | 90～94歳 | 95歳以上 | 合計 |
|----|----------|--------|--------|--------|--------|--------|--------|--------|-------|--------|
| 男 | 健康異常発生件数 | 1 件 | 5 件 | 15 件 | 2 件 | 10 件 | 2 件 | 件 | 件 | 35 件 |
| | 健康異常発生者数 | 1 人 | 5 人 | 13 人 | 2 人 | 9 人 | 2 人 | 人 | 人 | 32 人 |
| | 対象者数 | 17 人 | 107 人 | 120 人 | 115 人 | 92 人 | 62 人 | 14 人 | 2 人 | 529 人 |
| 女 | 健康異常発生件数 | 5 件 | 45 件 | 32 件 | 23 件 | 23 件 | 15 件 | 5 件 | 1 件 | 149 件 |
| | 健康異常発生者数 | 5 人 | 43 人 | 29 人 | 22 人 | 21 人 | 15 人 | 4 人 | 1 人 | 140 人 |
| | 対象者数 | 41 人 | 180 人 | 174 人 | 194 人 | 191 人 | 102 人 | 54 人 | 16 人 | 952 人 |
| 不明 | 健康異常発生件数 | 件 | 件 | 件 | 件 | 件 | 件 | 件 | 件 | 件 |
| | 健康異常発生者数 | 人 | 人 | 人 | 人 | 人 | 人 | 人 | 人 | 人 |
| | 対象者数 | 人 | 人 | 人 | 人 | 人 | 人 | 人 | 人 | 人 |
| 合計 | 健康異常発生件数 | 6 件 | 50 件 | 47 件 | 25 件 | 33 件 | 17 件 | 5 件 | 1 件 | 184 件 |
| | 健康異常発生者数 | 6 人 | 48 人 | 42 人 | 24 人 | 30 人 | 17 人 | 4 人 | 1 人 | 172 人 |
| | 対象者数 | 58 人 | 287 人 | 294 人 | 309 人 | 283 人 | 164 人 | 68 人 | 18 人 | 1481 人 |

| | 健康異常発生者割合 | | | | | | | | |
|----|-----------|--------|--------|--------|--------|--------|--------|-------|--------|
| | 60～64歳 | 65～69歳 | 70～74歳 | 75～79歳 | 80～84歳 | 85～89歳 | 90～94歳 | 95歳以上 | 合計 |
| 男 | 5.9 % | 4.7 % | 10.8 % | 1.7 % | 9.8 % | 3.2 % | % | % | 6.0 % |
| 女 | 12.2 % | 23.9 % | 16.7 % | 11.3 % | 11.0 % | 14.7 % | 7.4 % | 6.3 % | 14.7 % |
| 不明 | % | % | % | % | % | % | % | % | % |
| 合計 | 10.3 % | 16.7 % | 14.3 % | 7.8 % | 10.6 % | 10.4 % | 5.9 % | 5.6 % | 11.6 % |

高齢者用肺炎球菌

| | | 60～64歳 | 65～69歳 | 70～74歳 | 75～79歳 | 80～84歳 | 85～89歳 | 90～94歳 | 95歳以上 | 合計 |
|----|----------|--------|--------|--------|--------|--------|--------|--------|-------|--------|
| 男 | 健康異常発生件数 | 9 件 | 41 件 | 35 件 | 14 件 | 7 件 | 4 件 | 件 | 件 | 110 件 |
| | 健康異常発生者数 | 8 人 | 36 人 | 24 人 | 9 人 | 7 人 | 2 人 | 人 | 人 | 86 人 |
| | 対象者数 | 46 人 | 159 人 | 147 人 | 80 人 | 60 人 | 21 人 | 6 人 | 1 人 | 520 人 |
| 女 | 健康異常発生件数 | 34 件 | 76 件 | 69 件 | 33 件 | 15 件 | 4 件 | 件 | 件 | 231 件 |
| | 健康異常発生者数 | 25 人 | 63 人 | 58 人 | 30 人 | 11 人 | 3 人 | 人 | 人 | 190 人 |
| | 対象者数 | 63 人 | 206 人 | 201 人 | 118 人 | 77 人 | 34 人 | 18 人 | 4 人 | 721 人 |
| 不明 | 健康異常発生件数 | 件 | 件 | 1 件 | 件 | 件 | 件 | 件 | 件 | 1 件 |
| | 健康異常発生者数 | 人 | 人 | 1 人 | 人 | 人 | 人 | 人 | 人 | 1 人 |
| | 対象者数 | 人 | 2 人 | 7 人 | 2 人 | 1 人 | 人 | 人 | 人 | 12 人 |
| 合計 | 健康異常発生件数 | 43 件 | 117 件 | 105 件 | 47 件 | 22 件 | 8 件 | 件 | 件 | 342 件 |
| | 健康異常発生者数 | 33 人 | 99 人 | 83 人 | 39 人 | 18 人 | 5 人 | 人 | 人 | 277 人 |
| | 対象者数 | 109 人 | 367 人 | 355 人 | 200 人 | 138 人 | 55 人 | 24 人 | 5 人 | 1253 人 |

| | 健康異常発生者割合 | | | | | | | | |
|----|-----------|--------|--------|--------|--------|--------|--------|-------|--------|
| | 60～64歳 | 65～69歳 | 70～74歳 | 75～79歳 | 80～84歳 | 85～89歳 | 90～94歳 | 95歳以上 | 合計 |
| 男 | 17.4 % | 22.6 % | 16.3 % | 11.3 % | 11.7 % | 9.5 % | % | % | 16.5 % |
| 女 | 39.7 % | 30.6 % | 28.9 % | 25.4 % | 14.3 % | 8.8 % | % | % | 26.4 % |
| 不明 | % | % | 14.3 % | % | % | % | % | % | 8.3 % |
| 合計 | 30.3 % | 27.0 % | 23.4 % | 19.5 % | 13.0 % | 9.1 % | % | % | 22.1 % |

平成 2 9 年度

集 計 表

第 2 群

期別・年齢別・接種部位別

※全接種数を集計

4種混合ワクチン(DPT-IPV)1期初回1回目

| | | (対象者数 | | | | | | | 1395 人) | |
|---------|-----|--------|----|----|----|----|----|----|---------|------|
| | | 3～11ヶ月 | 1歳 | 2歳 | 3歳 | 4歳 | 5歳 | 6歳 | 7歳 | 合計 |
| 年齢別対象者数 | | 1387 | 1 | 2 | 2 | | 2 | 1 | | 1395 |
| 接種部位 | 左上腕 | 558 | 1 | 1 | | | 1 | 1 | | 562 |
| | 右上腕 | 587 | | 1 | | | 1 | | | 589 |
| | 左大腿 | 137 | | | 1 | | | | | 138 |
| | 右大腿 | 36 | | | 1 | | | | | 37 |
| | その他 | 34 | | | | | | | | 34 |
| | 不明 | 35 | | | | | | | | 35 |
| | 合 計 | 1387 | 1 | 2 | 2 | | 2 | 1 | | 1395 |

| | | 割 合 | | | | | | | | |
|------|-----|--------|-------|-------|-------|----|-------|-------|----|-------|
| | | 3～11ヶ月 | 1歳 | 2歳 | 3歳 | 4歳 | 5歳 | 6歳 | 7歳 | 合計 |
| 接種部位 | 左上腕 | 40.2 | 100.0 | 50.0 | | | 50.0 | 100.0 | | 40.3 |
| | 右上腕 | 42.3 | | 50.0 | | | 50.0 | | | 42.2 |
| | 左大腿 | 9.9 | | | 50.0 | | | | | 9.9 |
| | 右大腿 | 2.6 | | | 50.0 | | | | | 2.7 |
| | その他 | 2.5 | | | | | | | | 2.4 |
| | 不明 | 2.5 | | | | | | | | 2.5 |
| 合 計 | | 100.0 | 100.0 | 100.0 | 100.0 | | 100.0 | 100.0 | | 100.0 |

4種混合ワクチン(DPT-IPV)1期初回2回目

| | | (対象者数 | | | | | | | 1175 人) | |
|---------|-----|--------|----|----|----|----|----|----|---------|------|
| | | 3～11ヶ月 | 1歳 | 2歳 | 3歳 | 4歳 | 5歳 | 6歳 | 7歳 | 合計 |
| 年齢別対象者数 | | 1165 | 5 | 2 | 1 | 1 | 1 | | | 1175 |
| 接種部位 | 左上腕 | 438 | 2 | 2 | | 1 | 1 | | | 444 |
| | 右上腕 | 514 | 3 | | 1 | | | | | 518 |
| | 左大腿 | 38 | | | | | | | | 38 |
| | 右大腿 | 94 | | | | | | | | 94 |
| | その他 | 45 | | | | | | | | 45 |
| | 不明 | 36 | | | | | | | | 36 |
| 合 計 | | 1165 | 5 | 2 | 1 | 1 | 1 | | | 1175 |

| | | 割 合 | | | | | | | | |
|------|-----|--------|-------|-------|-------|-------|-------|----|----|-------|
| | | 3～11ヶ月 | 1歳 | 2歳 | 3歳 | 4歳 | 5歳 | 6歳 | 7歳 | 合計 |
| 接種部位 | 左上腕 | 37.6 | 40.0 | 100.0 | | 100.0 | 100.0 | | | 37.8 |
| | 右上腕 | 44.1 | 60.0 | | 100.0 | | | | | 44.1 |
| | 左大腿 | 3.3 | | | | | | | | 3.2 |
| | 右大腿 | 8.1 | | | | | | | | 8.0 |
| | その他 | 3.9 | | | | | | | | 3.8 |
| | 不明 | 3.1 | | | | | | | | 3.1 |
| 合 計 | | 100.0 | 100.0 | 100.0 | 100.0 | 100.0 | 100.0 | | | 100.0 |

4種混合ワクチン(DPT-IPV)1期初回3回目

| | | (対象者数 | | | | | | | 1192 人) | |
|---------|-----|--------|----|----|----|----|----|----|---------|------|
| | | 3～11ヶ月 | 1歳 | 2歳 | 3歳 | 4歳 | 5歳 | 6歳 | 7歳 | 合計 |
| 年齢別対象者数 | | 1170 | 12 | 6 | 1 | | 1 | 2 | | 1192 |
| 接種部位 | 左上腕 | 387 | 7 | 3 | | | 1 | 2 | | 400 |
| | 右上腕 | 687 | 5 | 2 | 1 | | | | | 695 |
| | 左大腿 | 33 | | | | | | | | 33 |
| | 右大腿 | 4 | | | | | | | | 4 |
| | その他 | 15 | | 1 | | | | | | 16 |
| | 不明 | 44 | | | | | | | | 44 |
| 合 計 | | 1170 | 12 | 6 | 1 | | 1 | 2 | | 1192 |

| | | 割 合 | | | | | | | | |
|------|-----|--------|-------|-------|-------|----|-------|-------|----|-------|
| | | 3～11ヶ月 | 1歳 | 2歳 | 3歳 | 4歳 | 5歳 | 6歳 | 7歳 | 合計 |
| 接種部位 | 左上腕 | 33.1 | 58.3 | 50.0 | | | 100.0 | 100.0 | | 33.6 |
| | 右上腕 | 58.7 | 41.7 | 33.3 | 100.0 | | | | | 58.3 |
| | 左大腿 | 2.8 | | | | | | | | 2.8 |
| | 右大腿 | 0.3 | | | | | | | | 0.3 |
| | その他 | 1.3 | | 16.7 | | | | | | 1.3 |
| | 不明 | 3.8 | | | | | | | | 3.7 |
| | 合 計 | 100.0 | 100.0 | 100.0 | 100.0 | | 100.0 | 100.0 | | 100.0 |

4種混合ワクチン(DPT-IPV)1期追加

| | | (対象者数 | | | | | | | 1159 人) | |
|---------|-----|--------|-----|----|----|----|----|----|---------|------|
| | | 3～11ヶ月 | 1歳 | 2歳 | 3歳 | 4歳 | 5歳 | 6歳 | 7歳 | 合計 |
| 年齢別対象者数 | | 26 | 985 | 95 | 25 | 11 | 10 | 4 | 3 | 1159 |
| 接種部位 | 左上腕 | 13 | 544 | 46 | 11 | 7 | 4 | 3 | 1 | 629 |
| | 右上腕 | 8 | 356 | 44 | 12 | 3 | 6 | 1 | 2 | 432 |
| | 左大腿 | 2 | 12 | 2 | | | | | | 16 |
| | 右大腿 | 3 | 19 | | | | | | | 22 |
| | その他 | | 33 | | | | | | | 33 |
| | 不明 | | 21 | 3 | 2 | 1 | | | | 27 |
| 合 計 | | 26 | 985 | 95 | 25 | 11 | 10 | 4 | 3 | 1159 |

| | | 割 合 | | | | | | | | |
|------|-----|--------|-------|-------|-------|-------|-------|-------|-------|-------|
| | | 3～11ヶ月 | 1歳 | 2歳 | 3歳 | 4歳 | 5歳 | 6歳 | 7歳 | 合計 |
| 接種部位 | 左上腕 | 50.0 | 55.2 | 48.4 | 44.0 | 63.6 | 40.0 | 75.0 | 33.3 | 54.3 |
| | 右上腕 | 30.8 | 36.1 | 46.3 | 48.0 | 27.3 | 60.0 | 25.0 | 66.7 | 37.3 |
| | 左大腿 | 7.7 | 1.2 | 2.1 | | | | | | 1.4 |
| | 右大腿 | 11.5 | 1.9 | | | | | | | 1.9 |
| | その他 | | 3.4 | | | | | | | 2.8 |
| | 不明 | | 2.1 | 3.2 | 8.0 | 9.1 | | | | 2.3 |
| 合 計 | | 100.0 | 100.0 | 100.0 | 100.0 | 100.0 | 100.0 | 100.0 | 100.0 | 100.0 |

DT2期

(対象者数 2253 人)

| | | 11歳 | 12歳 | 合計 |
|------|---------|------|------|------|
| | 年齢別対象者数 | 1137 | 1116 | 2253 |
| 接種部位 | 左上腕 | 864 | 911 | 1775 |
| | 右上腕 | 246 | 189 | 435 |
| | 左大腿 | 2 | | 2 |
| | 右大腿 | | 1 | 1 |
| | その他 | 1 | 1 | 2 |
| | 不明 | 24 | 14 | 38 |
| | 合 計 | 1137 | 1116 | 2253 |

| | | 割 合 | | |
|------|-----|------|------|------|
| | | 11歳 | 12歳 | 合計 |
| 接種部位 | 左上腕 | 76.0 | 81.6 | 78.8 |
| | 右上腕 | 21.6 | 16.9 | 19.3 |
| | 左大腿 | 0.2 | | 0.1 |
| | 右大腿 | | 0.1 | 0.0 |
| | その他 | 0.1 | 0.1 | 0.1 |
| | 不明 | 2.1 | 1.3 | 1.7 |
| | 合 計 | 100 | 100 | 100 |

MR1期

(対象者数 2359 人)

| | | 12～24ヶ月 | 合計 |
|------|---------|---------|------|
| | 年齢別対象者数 | 2359 | 2359 |
| 接種部位 | 左上腕 | 1459 | 1459 |
| | 右上腕 | 793 | 793 |
| | 左大腿 | 78 | 78 |
| | 右大腿 | 6 | 6 |
| | その他 | | |
| | 不明 | 23 | 23 |
| | 合 計 | 2359 | 2359 |

| | | 割 | 合 |
|------|-----|---------|------|
| | | 12～24ヶ月 | 合計 |
| 接種部位 | 左上腕 | 61.8 | 61.8 |
| | 右上腕 | 33.6 | 33.6 |
| | 左大腿 | 3.3 | 3.3 |
| | 右大腿 | 0.3 | 0.3 |
| | その他 | | |
| | 不明 | 1.0 | 1.0 |
| | 合 計 | 100 | 100 |

MR2期

(対象者数 1814 人)

| | | 5～7歳 | 合計 |
|------|---------|------|------|
| | 年齢別対象者数 | 1814 | 1814 |
| 接種部位 | 左上腕 | 1307 | 1307 |
| | 右上腕 | 480 | 480 |
| | 左大腿 | 4 | 4 |
| | 右大腿 | | |
| | その他 | | |
| | 不明 | 23 | 23 |
| | 合 計 | 1814 | 1814 |

| | | 割 | 合 |
|------|-----|-------|------|
| | | 5～7歳 | 合計 |
| 接種部位 | 左上腕 | 72.1 | 72.1 |
| | 右上腕 | 26.5 | 26.5 |
| | 左大腿 | 0.2 | 0.2 |
| | 右大腿 | | |
| | その他 | | |
| | 不明 | 1.3 | 1.3 |
| | 合 計 | 100.0 | 100 |

日本脳炎1期初回1回目

| | | (対象者数 | | | | | | | 1339 人) | |
|---------|-----|--------|----|----|------|----|----|----|---------|------|
| | | 6～11ヶ月 | 1歳 | 2歳 | 3歳 | 4歳 | 5歳 | 6歳 | 7歳 | 合計 |
| 年齢別対象者数 | | 100 | 32 | 10 | 1009 | 89 | 41 | 52 | 6 | 1339 |
| 接種部位 | 左上腕 | 43 | 15 | 9 | 759 | 68 | 23 | 32 | 6 | 955 |
| | 右上腕 | 37 | 10 | | 221 | 19 | 17 | 18 | | 322 |
| | 左大腿 | 4 | | 1 | | | | | | 5 |
| | 右大腿 | 5 | 4 | | | | | | | 9 |
| | その他 | 1 | 1 | | 16 | 1 | 1 | 1 | | 21 |
| | 不明 | 10 | 2 | | 13 | 1 | | 1 | | 27 |
| 合 計 | | 100 | 32 | 10 | 1009 | 89 | 41 | 52 | 6 | 1339 |

| | | 割 合 | | | | | | | | |
|------|-----|--------|-------|-------|-------|-------|-------|-------|-------|-------|
| | | 6～11ヶ月 | 1歳 | 2歳 | 3歳 | 4歳 | 5歳 | 6歳 | 7歳 | 合計 |
| 接種部位 | 左上腕 | 43.0 | 46.9 | 90.0 | 75.2 | 76.4 | 56.1 | 61.5 | 100.0 | 71.3 |
| | 右上腕 | 37.0 | 31.3 | | 21.9 | 21.3 | 41.5 | 34.6 | | 24.0 |
| | 左大腿 | 4.0 | | 10.0 | | | | | | 0.4 |
| | 右大腿 | 5.0 | 12.5 | | | | | | | 0.7 |
| | その他 | 1.0 | 3.1 | | 1.6 | 1.1 | 2.4 | 1.9 | | 1.6 |
| | 不明 | 10.0 | 6.3 | | 1.3 | 1.1 | | 1.9 | | 2.0 |
| 合 計 | | 100.0 | 100.0 | 100.0 | 100.0 | 100.0 | 100.0 | 100.0 | 100.0 | 100.0 |

日本脳炎1期初回2回目

| | | (対象者数 | | | | | | | 810 人) | |
|---------|-----|--------|----|----|-----|----|----|----|--------|-----|
| | | 6～11ヶ月 | 1歳 | 2歳 | 3歳 | 4歳 | 5歳 | 6歳 | 7歳 | 合計 |
| 年齢別対象者数 | | 49 | 21 | 8 | 559 | 77 | 39 | 52 | 5 | 810 |
| 接種部位 | 左上腕 | 10 | 8 | 3 | 131 | 33 | 14 | 25 | 2 | 226 |
| | 右上腕 | 34 | 10 | 4 | 408 | 41 | 23 | 27 | 3 | 550 |
| | 左大腿 | 2 | | 1 | | | | | | 3 |
| | 右大腿 | 2 | 3 | | | | | | | 5 |
| | その他 | | | | 15 | 2 | 2 | | | 19 |
| | 不明 | 1 | | | 5 | 1 | | | | 7 |
| 合 計 | | 49 | 21 | 8 | 559 | 77 | 39 | 52 | 5 | 810 |

| | | 割 合 | | | | | | | | |
|------|-----|--------|-------|-------|-------|-------|-------|-------|-------|-------|
| | | 6～11ヶ月 | 1歳 | 2歳 | 3歳 | 4歳 | 5歳 | 6歳 | 7歳 | 合計 |
| 接種部位 | 左上腕 | 20.4 | 38.1 | 37.5 | 23.4 | 42.9 | 35.9 | 48.1 | 40.0 | 27.9 |
| | 右上腕 | 69.4 | 47.6 | 50.0 | 73.0 | 53.2 | 59.0 | 51.9 | 60.0 | 67.9 |
| | 左大腿 | 4.1 | | 12.5 | | | | | | 0.4 |
| | 右大腿 | 4.1 | 14.3 | | | | | | | 0.6 |
| | その他 | | | | 2.7 | 2.6 | 5.1 | | | 2.3 |
| | 不明 | 2.0 | | | 0.9 | 1.3 | | | | 0.9 |
| 合 計 | | 100.0 | 100.0 | 100.0 | 100.0 | 100.0 | 100.0 | 100.0 | 100.0 | 100.0 |

日本脳炎1期初回3回目

(対象者数

1223 人)

| | | 6～11ヶ月 | 1歳 | 2歳 | 3歳 | 4歳 | 5歳 | 6歳 | 7歳 | 合計 |
|------|---------|--------|----|----|----|-----|-----|-----|----|------|
| | 年齢別対象者数 | | 48 | 68 | 76 | 625 | 222 | 133 | 51 | 1223 |
| 接種部位 | 左上腕 | | 27 | 47 | 53 | 484 | 134 | 72 | 31 | 848 |
| | 右上腕 | | 12 | 9 | 20 | 116 | 74 | 55 | 17 | 303 |
| | 左大腿 | | 3 | 1 | | 2 | | | | 6 |
| | 右大腿 | | 2 | 3 | | | | | | 5 |
| | その他 | | | | | 11 | 9 | 1 | 2 | 23 |
| | 不明 | | 4 | 8 | 3 | 12 | 5 | 5 | 1 | 38 |
| | 合 計 | | 48 | 68 | 76 | 625 | 222 | 133 | 51 | 1223 |

| | | 割 合 | | | | | | | | |
|------|-----|--------|-------|-------|-------|-------|-------|-------|-------|-------|
| | | 6～11ヶ月 | 1歳 | 2歳 | 3歳 | 4歳 | 5歳 | 6歳 | 7歳 | 合計 |
| 接種部位 | 左上腕 | | 56.3 | 69.1 | 69.7 | 77.4 | 60.4 | 54.1 | 60.8 | 69.3 |
| | 右上腕 | | 25.0 | 13.2 | 26.3 | 18.6 | 33.3 | 41.4 | 33.3 | 24.8 |
| | 左大腿 | | 6.3 | 1.5 | | 0.3 | | | | 0.5 |
| | 右大腿 | | 4.2 | 4.4 | | | | | | 0.4 |
| | その他 | | | | | 1.8 | 4.1 | 0.8 | 3.9 | 1.9 |
| | 不明 | | 8.3 | 11.8 | 3.9 | 1.9 | 2.3 | 3.8 | 2.0 | 3.1 |
| 合 計 | | | 100.0 | 100.0 | 100.0 | 100.0 | 100.0 | 100.0 | 100.0 | 100.0 |

日本脳炎2期

(対象者数 724 人)

| | | 9～12歳 | 合計 |
|------|---------|-------|-----|
| | 年齢別対象者数 | 724 | 724 |
| 接種部位 | 左上腕 | 459 | 459 |
| | 右上腕 | 236 | 236 |
| | 左大腿 | | |
| | 右大腿 | | |
| | その他 | 13 | 13 |
| | 不明 | 16 | 16 |
| | 合 計 | 724 | 724 |

| | | 割 合 |
|------|-----|-------------|
| | | 9～12歳 合計 |
| 接種部位 | 左上腕 | 63.4 63.4 |
| | 右上腕 | 32.6 32.6 |
| | 左大腿 | |
| | 右大腿 | |
| | その他 | 1.8 1.8 |
| | 不明 | 2.2 2.2 |
| | 合 計 | 100.0 100.0 |

BCG

(対象者数 2898 人)

| | | 3ヶ月未満 | 6ヶ月未満 | 1歳未満 | 合計 |
|---------|-----|-------|-------|------|------|
| 年齢別対象者数 | | 88 | 1763 | 1047 | 2898 |
| 接種部位 | 左上腕 | 54 | 1638 | 956 | 2648 |
| | 右上腕 | | 45 | 26 | 71 |
| | 左大腿 | | | 1 | 1 |
| | 右大腿 | | 1 | | 1 |
| | その他 | | 8 | 5 | 13 |
| | 不明 | 34 | 71 | 59 | 164 |
| | 合計 | 88 | 1763 | 1047 | 2898 |

| | | 割合 | | | |
|------|-----|-------|-------|-------|-------|
| | | 3ヶ月未満 | 6ヶ月未満 | 1歳未満 | 合計 |
| 接種部位 | 左上腕 | 61.4 | 92.9 | 91.3 | 91.4 |
| | 右上腕 | | 2.6 | 2.5 | 2.4 |
| | 左大腿 | | | 0.1 | 0.0 |
| | 右大腿 | | 0.1 | | 0.0 |
| | その他 | | 0.5 | 0.5 | 0.4 |
| | 不明 | 38.6 | 4.0 | 5.6 | 5.7 |
| | 合計 | 100.0 | 100.0 | 100.0 | 100.0 |

ヒブ初回1回目

| (対象者数 | | 1525 人) | | | | | |
|---------|-------|---------|----|----|----|----|------|
| | 2～5ヶ月 | 6～11ヶ月 | 1歳 | 2歳 | 3歳 | 4歳 | 合計 |
| 年齢別対象者数 | 1516 | 5 | 4 | | | | 1525 |
| 接種部位 | 左上腕 | 906 | 1 | 3 | | | 910 |
| | 右上腕 | 480 | 4 | 1 | | | 485 |
| | 左大腿 | 47 | | | | | 47 |
| | 右大腿 | 47 | | | | | 47 |
| | その他 | 21 | | | | | 21 |
| | 不明 | 15 | | | | | 15 |
| 合 計 | 1516 | 5 | 4 | | | | 1525 |

| | | 割 合 | | | | | |
|------|-------|--------|-------|------|----|----|-------|
| | 2～5ヶ月 | 6～11ヶ月 | 1歳 | 2歳 | 3歳 | 4歳 | 合計 |
| 接種部位 | 左上腕 | 59.8 | 20.0 | 75.0 | | | 59.7 |
| | 右上腕 | 31.7 | 80.0 | 25.0 | | | 31.8 |
| | 左大腿 | 3.1 | | | | | 3.1 |
| | 右大腿 | 3.1 | | | | | 3.1 |
| | その他 | 1.4 | | | | | 1.4 |
| | 不明 | 1.0 | | | | | 1.0 |
| 合 計 | 100.0 | 100.0 | 100.0 | | | | 100.0 |

ヒブ初回2回目

| (対象者数 | | 1256 人) | | | | | |
|---------|-------|---------|----|----|----|----|------|
| | 2～5ヶ月 | 6～11ヶ月 | 1歳 | 2歳 | 3歳 | 4歳 | 合計 |
| 年齢別対象者数 | 1237 | 15 | 2 | 2 | | | 1256 |
| 接種部位 | 左上腕 | 391 | 5 | 1 | | | 397 |
| | 右上腕 | 676 | 8 | 2 | | | 686 |
| | 左大腿 | 58 | 2 | 1 | | | 61 |
| | 右大腿 | 66 | | | | | 66 |
| | その他 | 23 | | | | | 23 |
| | 不明 | 23 | | | | | 23 |
| 合 計 | 1237 | 15 | 2 | 2 | | | 1256 |

| | | 割 合 | | | | | |
|------|-------|--------|-------|-------|-------|----|-------|
| | 2～5ヶ月 | 6～11ヶ月 | 1歳 | 2歳 | 3歳 | 4歳 | 合計 |
| 接種部位 | 左上腕 | 31.6 | 33.3 | 50.0 | | | 31.6 |
| | 右上腕 | 54.6 | 53.3 | | 100.0 | | 54.6 |
| | 左大腿 | 4.7 | 13.3 | 50.0 | | | 4.9 |
| | 右大腿 | 5.3 | | | | | 5.3 |
| | その他 | 1.9 | | | | | 1.8 |
| | 不明 | 1.9 | | | | | 1.8 |
| 合 計 | 100.0 | 100.0 | 100.0 | 100.0 | | | 100.0 |

ヒブ初回3回目

(対象者数

1154 人)

| | | 2～5ヶ月 | 6～11ヶ月 | 1歳 | 2歳 | 3歳 | 4歳 | 合計 |
|------|---------|-------|--------|----|----|----|----|------|
| | 年齢別対象者数 | 1093 | 55 | 6 | | | | 1154 |
| 接種部位 | 左上腕 | 571 | 26 | 1 | | | | 598 |
| | 右上腕 | 409 | 21 | 4 | | | | 434 |
| | 左大腿 | 40 | 4 | | | | | 44 |
| | 右大腿 | 39 | 4 | 1 | | | | 44 |
| | その他 | 25 | | | | | | 25 |
| | 不明 | 9 | | | | | | 9 |
| | 合 計 | 1093 | 55 | 6 | | | | 1154 |

| | | 割 合 | | | | | | |
|------|-----|-------|--------|-------|----|----|----|-------|
| | | 2～5ヶ月 | 6～11ヶ月 | 1歳 | 2歳 | 3歳 | 4歳 | 合計 |
| 接種部位 | 左上腕 | 52.2 | 47.3 | 16.7 | | | | 51.8 |
| | 右上腕 | 37.4 | 38.2 | 66.7 | | | | 37.6 |
| | 左大腿 | 3.7 | 7.3 | | | | | 3.8 |
| | 右大腿 | 3.6 | 7.3 | 16.7 | | | | 3.8 |
| | その他 | 2.3 | | | | | | 2.2 |
| | 不明 | 0.8 | | | | | | 0.8 |
| | 合 計 | 100.0 | 100.0 | 100.0 | | | | 100.0 |

ヒブ追加

(対象者数

1165 人)

| | | 2～5ヶ月 | 6～11ヶ月 | 1歳 | 2歳 | 3歳 | 4歳 | 合計 |
|------|---------|-------|--------|------|----|----|----|------|
| | 年齢別対象者数 | 12 | 30 | 1096 | 18 | 7 | 2 | 1165 |
| 接種部位 | 左上腕 | 6 | 13 | 505 | 10 | 3 | 2 | 539 |
| | 右上腕 | 3 | 13 | 454 | 6 | 4 | | 480 |
| | 左大腿 | | 1 | 64 | | | | 65 |
| | 右大腿 | 2 | 2 | 33 | 2 | | | 39 |
| | その他 | 1 | | 26 | | | | 27 |
| | 不明 | | 1 | 14 | | | | 15 |
| | 合 計 | 12 | 30 | 1096 | 18 | 7 | 2 | 1165 |

| | | 割 合 | | | | | | |
|------|-----|-------|--------|-------|-------|-------|-------|-------|
| | | 2～5ヶ月 | 6～11ヶ月 | 1歳 | 2歳 | 3歳 | 4歳 | 合計 |
| 接種部位 | 左上腕 | 50.0 | 43.3 | 46.1 | 55.6 | 42.9 | 100.0 | 46.3 |
| | 右上腕 | 25.0 | 43.3 | 41.4 | 33.3 | 57.1 | | 41.2 |
| | 左大腿 | | 3.3 | 5.8 | | | | 5.6 |
| | 右大腿 | 16.7 | 6.7 | 3.0 | 11.1 | | | 3.3 |
| | その他 | 8.3 | | 2.4 | | | | 2.3 |
| | 不明 | | 3.3 | 1.3 | | | | 1.3 |
| | 合 計 | 100.0 | 100.0 | 100.0 | 100.0 | 100.0 | 100.0 | 100.0 |

小児用肺炎球菌初回1回目

| (対象者数 | | 1425 人) | | | | | |
|---------|-------|---------|----|----|----|----|------|
| | 2～5ヶ月 | 6～11ヶ月 | 1歳 | 2歳 | 3歳 | 4歳 | 合計 |
| 年齢別対象者数 | 1416 | 8 | 1 | | | | 1425 |
| 接種部位 | 左上腕 | 438 | 2 | | | | 440 |
| | 右上腕 | 780 | 6 | 1 | | | 787 |
| | 左大腿 | 73 | | | | | 73 |
| | 右大腿 | 91 | | | | | 91 |
| | その他 | 13 | | | | | 13 |
| | 不明 | 21 | | | | | 21 |
| 合 計 | | 1416 | 8 | 1 | | | 1425 |

| | | 割 合 | | | | | |
|------|-------|--------|-------|-------|----|----|-------|
| | 2～5ヶ月 | 6～11ヶ月 | 1歳 | 2歳 | 3歳 | 4歳 | 合計 |
| 接種部位 | 左上腕 | 30.9 | 25.0 | | | | 30.9 |
| | 右上腕 | 55.1 | 75.0 | 100.0 | | | 55.2 |
| | 左大腿 | 5.2 | | | | | 5.1 |
| | 右大腿 | 6.4 | | | | | 6.4 |
| | その他 | 0.9 | | | | | 0.9 |
| | 不明 | 1.5 | | | | | 1.5 |
| 合 計 | | 100.0 | 100.0 | 100.0 | | | 100.0 |

小児用肺炎球菌2回目

| (対象者数 | | 1274 人) | | | | | |
|---------|-------|---------|----|----|----|----|------|
| | 2～5ヶ月 | 6～11ヶ月 | 1歳 | 2歳 | 3歳 | 4歳 | 合計 |
| 年齢別対象者数 | 1263 | 9 | 1 | 1 | | | 1274 |
| 接種部位 | 左上腕 | 664 | 4 | 1 | | | 669 |
| | 右上腕 | 404 | 5 | 1 | | | 410 |
| | 左大腿 | 84 | | | | | 84 |
| | 右大腿 | 90 | | | | | 90 |
| | その他 | 13 | | | | | 13 |
| | 不明 | 8 | | | | | 8 |
| 合 計 | | 1263 | 9 | 1 | 1 | | 1274 |

| | | 割 合 | | | | | |
|------|-------|--------|-------|-------|-------|----|-------|
| | 2～5ヶ月 | 6～11ヶ月 | 1歳 | 2歳 | 3歳 | 4歳 | 合計 |
| 接種部位 | 左上腕 | 52.6 | 44.4 | | 100.0 | | 52.5 |
| | 右上腕 | 32.0 | 55.6 | 100.0 | | | 32.2 |
| | 左大腿 | 6.7 | | | | | 6.6 |
| | 右大腿 | 7.1 | | | | | 7.1 |
| | その他 | 1.0 | | | | | 1.0 |
| | 不明 | 0.6 | | | | | 0.6 |
| 合 計 | | 100.0 | 100.0 | 100.0 | 100.0 | | 100.0 |

小児用肺炎球菌初回3回目

(対象者数

1188 人)

| | | 2～5ヶ月 | 6～11ヶ月 | 1歳 | 2歳 | 3歳 | 4歳 | 合計 |
|------|---------|-------|--------|----|----|----|----|------|
| | 年齢別対象者数 | 1098 | 85 | 4 | 1 | | | 1188 |
| 接種部位 | 左上腕 | 270 | 32 | 3 | 1 | | | 306 |
| | 右上腕 | 683 | 47 | 1 | | | | 731 |
| | 左大腿 | 54 | 2 | | | | | 56 |
| | 右大腿 | 65 | 2 | | | | | 67 |
| | その他 | 21 | 2 | | | | | 23 |
| | 不明 | 5 | | | | | | 5 |
| | 合 計 | 1098 | 85 | 4 | 1 | | | 1188 |

| | | 割 合 | | | | | | |
|------|-----|-------|--------|-------|-------|----|----|-------|
| | | 2～5ヶ月 | 6～11ヶ月 | 1歳 | 2歳 | 3歳 | 4歳 | 合計 |
| 接種部位 | 左上腕 | 24.6 | 37.6 | 75.0 | 100.0 | | | 25.8 |
| | 右上腕 | 62.2 | 55.3 | 25.0 | | | | 61.5 |
| | 左大腿 | 4.9 | 2.4 | | | | | 4.7 |
| | 右大腿 | 5.9 | 2.4 | | | | | 5.6 |
| | その他 | 1.9 | 2.4 | | | | | 1.9 |
| | 不明 | 0.5 | | | | | | 0.4 |
| | 合 計 | 100.0 | 100.0 | 100.0 | 100.0 | | | 100.0 |

小児用肺炎球菌追加

(対象者数

1036 人)

| | | 2～5ヶ月 | 6～11ヶ月 | 1歳 | 2歳 | 3歳 | 4歳 | 合計 |
|------|---------|-------|--------|------|----|----|----|------|
| | 年齢別対象者数 | 4 | | 1014 | 13 | 4 | 1 | 1036 |
| 接種部位 | 左上腕 | 3 | | 484 | 7 | 3 | | 497 |
| | 右上腕 | 1 | | 462 | 5 | 1 | 1 | 470 |
| | 左大腿 | | | 16 | | | | 16 |
| | 右大腿 | | | 18 | 1 | | | 19 |
| | その他 | | | 16 | | | | 16 |
| | 不明 | | | 18 | | | | 18 |
| | 合 計 | 4 | | 1014 | 13 | 4 | 1 | 1036 |

| | | 割 合 | | | | | | |
|------|-----|-------|--------|-------|-------|-------|-------|-------|
| | | 2～5ヶ月 | 6～11ヶ月 | 1歳 | 2歳 | 3歳 | 4歳 | 合計 |
| 接種部位 | 左上腕 | 75.0 | | 47.7 | 53.8 | 75.0 | | 48.0 |
| | 右上腕 | 25.0 | | 45.6 | 38.5 | 25.0 | 100.0 | 45.4 |
| | 左大腿 | | | 1.6 | | | | 1.5 |
| | 右大腿 | | | 1.8 | 7.7 | | | 1.8 |
| | その他 | | | 1.6 | | | | 1.5 |
| | 不明 | | | 1.8 | | | | 1.7 |
| | 合 計 | 100.0 | | 100.0 | 100.0 | 100.0 | 100.0 | 100.0 |

B型肝炎1回目

（対象者数 1860 人）

| | | 2～12ヶ月 | 合計 |
|---------|-----|--------|------|
| 年齢別対象者数 | | 1860 | 1860 |
| 接種部位 | 左上腕 | 901 | 901 |
| | 右上腕 | 611 | 611 |
| | 左大腿 | 188 | 188 |
| | 右大腿 | 150 | 150 |
| | その他 | 2 | 2 |
| | 不明 | 8 | 8 |
| 合 計 | | 1860 | 1860 |

| | | 割 | 合 |
|------|-----|--------|-------|
| | | 2～12ヶ月 | 合計 |
| 接種部位 | 左上腕 | 48.4 | 48.4 |
| | 右上腕 | 32.8 | 32.8 |
| | 左大腿 | 10.1 | 10.1 |
| | 右大腿 | 8.1 | 8.1 |
| | その他 | 0.1 | 0.1 |
| | 不明 | 0.4 | 0.4 |
| 合 計 | | 100.0 | 100.0 |

B型肝炎2回目

（対象者数 1580 人）

| | | 2～12ヶ月 | 合計 |
|---------|-----|--------|------|
| 年齢別対象者数 | | 1580 | 1580 |
| 接種部位 | 左上腕 | 538 | 538 |
| | 右上腕 | 720 | 720 |
| | 左大腿 | 161 | 161 |
| | 右大腿 | 151 | 151 |
| | その他 | | |
| | 不明 | 10 | 10 |
| 合 計 | | 1580 | 1580 |

| | | 割 | 合 |
|------|-----|--------|-------|
| | | 2～12ヶ月 | 合計 |
| 接種部位 | 左上腕 | 34.1 | 34.1 |
| | 右上腕 | 45.6 | 45.6 |
| | 左大腿 | 10.2 | 10.2 |
| | 右大腿 | 9.6 | 9.6 |
| | その他 | | |
| | 不明 | 0.6 | 0.6 |
| 合 計 | | 100.0 | 100.0 |

B型肝炎3回目

(対象者数 1545 人)

| | | 2～12ヶ月 | 合計 |
|---------|-----|--------|------|
| 年齢別対象者数 | | 1545 | 1545 |
| 接種部位 | 左上腕 | 793 | 793 |
| | 右上腕 | 700 | 700 |
| | 左大腿 | 24 | 24 |
| | 右大腿 | 6 | 6 |
| | その他 | 1 | 1 |
| | 不明 | 21 | 21 |
| 合 計 | | 1545 | 1545 |

| | | 割 合 | |
|------|-----|--------|-------|
| | | 2～12ヶ月 | 合計 |
| 接種部位 | 左上腕 | 51.3 | 51.3 |
| | 右上腕 | 45.3 | 45.3 |
| | 左大腿 | 1.6 | 1.6 |
| | 右大腿 | 0.4 | 0.4 |
| | その他 | 0.1 | 0.1 |
| | 不明 | 1.4 | 1.4 |
| 合 計 | | 100.0 | 100.0 |

水痘1回目

(対象者数 2230 人)

| | | 12～17ヶ月 | 18～24ヶ月 | 25～30ヶ月 | 31～36ヶ月 | 合計 |
|------|---------|---------|---------|---------|---------|------|
| | 年齢別対象者数 | 2064 | 145 | 15 | 6 | 2230 |
| 接種部位 | 左上腕 | 931 | 75 | 10 | 2 | 1018 |
| | 右上腕 | 1091 | 69 | 4 | 4 | 1168 |
| | 左大腿 | 17 | | 1 | | 18 |
| | 右大腿 | 7 | | | | 7 |
| | その他 | 10 | | | | 10 |
| | 不明 | 8 | 1 | | | 9 |
| | 合 計 | 2064 | 145 | 15 | 6 | 2230 |

| | | 割 合 | | | | |
|------|-----|---------|---------|---------|---------|-------|
| | | 12～17ヶ月 | 18～24ヶ月 | 25～30ヶ月 | 31～36ヶ月 | 合計 |
| 接種部位 | 左上腕 | 45.1 | 51.7 | 66.7 | 33.3 | 45.7 |
| | 右上腕 | 52.9 | 47.6 | 26.7 | 66.7 | 52.4 |
| | 左大腿 | 0.8 | | 6.7 | | 0.8 |
| | 右大腿 | 0.3 | | | | 0.3 |
| | その他 | 0.5 | | | | 0.4 |
| | 不明 | 0.4 | 0.7 | | | 0.4 |
| | 合 計 | 100.0 | 100.0 | 100.0 | 100.0 | 100.0 |

水痘2回目

(対象者数 1973 人)

| | | 12～17ヶ月 | 18～24ヶ月 | 25～30ヶ月 | 31～36ヶ月 | 合計 |
|------|---------|---------|---------|---------|---------|------|
| | 年齢別対象者数 | 344 | 1293 | 205 | 131 | 1973 |
| 接種部位 | 左上腕 | 211 | 576 | 116 | 69 | 972 |
| | 右上腕 | 131 | 680 | 86 | 60 | 957 |
| | 左大腿 | | 2 | | | 2 |
| | 右大腿 | | 6 | 1 | 1 | 8 |
| | その他 | | 11 | 2 | | 13 |
| | 不明 | 2 | 18 | | 1 | 21 |
| | 合 計 | 344 | 1293 | 205 | 131 | 1973 |

| | | 割 合 | | | | |
|------|-----|---------|---------|---------|---------|-------|
| | | 12～17ヶ月 | 18～24ヶ月 | 25～30ヶ月 | 31～36ヶ月 | 合計 |
| 接種部位 | 左上腕 | 61.3 | 44.5 | 56.6 | 52.7 | 49.3 |
| | 右上腕 | 38.1 | 52.6 | 42.0 | 45.8 | 48.5 |
| | 左大腿 | | 0.2 | | | 0.1 |
| | 右大腿 | | 0.5 | 0.5 | 0.8 | 0.4 |
| | その他 | | 0.9 | 1.0 | | 0.7 |
| | 不明 | 0.6 | 1.4 | | 0.8 | 1.1 |
| | 合 計 | 100.0 | 100.0 | 100.0 | 100.0 | 100.0 |

インフルエンザ

(対象者数

1481 人)

| | | 60～64歳 | 65～69歳 | 70～74歳 | 75～79歳 | 80～84歳 | 85～89歳 | 90～94歳 | 95歳以上 | 合計 |
|---------|-----|--------|--------|--------|--------|--------|--------|--------|-------|------|
| 年齢別対象者数 | | 58 | 287 | 294 | 309 | 283 | 164 | 68 | 18 | 1481 |
| 接種部位 | 左上腕 | 50 | 233 | 250 | 257 | 219 | 121 | 54 | 13 | 1197 |
| | 右上腕 | 7 | 51 | 32 | 44 | 47 | 32 | 12 | 5 | 230 |
| | 左大腿 | | 1 | | | | | | | 1 |
| | 右大腿 | | | | | | | | | |
| | その他 | | 2 | 8 | 7 | 12 | 9 | | | 38 |
| | 不明 | 1 | | 4 | 1 | 5 | 2 | 2 | | 15 |
| 合 計 | | 58 | 287 | 294 | 309 | 283 | 164 | 68 | 18 | 1481 |

| | | 割 合 | | | | | | | | |
|------|-----|--------|--------|--------|--------|--------|--------|--------|-------|-------|
| | | 60～64歳 | 65～69歳 | 70～74歳 | 75～79歳 | 80～84歳 | 85～89歳 | 90～94歳 | 95歳以上 | 合計 |
| 接種部位 | 左上腕 | 86.2 | 81.2 | 85.0 | 83.2 | 77.4 | 73.8 | 79.4 | 72.2 | 80.8 |
| | 右上腕 | 12.1 | 17.8 | 10.9 | 14.2 | 16.6 | 19.5 | 17.6 | 27.8 | 15.5 |
| | 左大腿 | | 0.3 | | | | | | | 0.1 |
| | 右大腿 | | | | | | | | | |
| | その他 | | 0.7 | 2.7 | 2.3 | 4.2 | 5.5 | | | 2.6 |
| | 不明 | 1.7 | | 1.4 | 0.3 | 1.8 | 1.2 | 2.9 | | 1.0 |
| 合 計 | | 100.0 | 100.0 | 100.0 | 100.0 | 100.0 | 100.0 | 100.0 | 100.0 | 100.0 |

高齢者用肺炎球菌

(対象者数

1253 人)

| | | 60～64歳 | 65～69歳 | 70～74歳 | 75～79歳 | 80～84歳 | 85～89歳 | 90～94歳 | 95歳以上 | 合計 |
|---------|-----|--------|--------|--------|--------|--------|--------|--------|-------|------|
| 年齢別対象者数 | | 109 | 367 | 355 | 200 | 138 | 55 | 24 | 5 | 1253 |
| 接種部位 | 左上腕 | 96 | 294 | 278 | 156 | 101 | 33 | 19 | 4 | 981 |
| | 右上腕 | 12 | 51 | 61 | 35 | 29 | 19 | 4 | | 211 |
| | 左大腿 | | | | | | | | | |
| | 右大腿 | | | | 1 | | | | | 1 |
| | その他 | | 1 | | | | | | | 1 |
| | 不明 | 1 | 21 | 16 | 8 | 8 | 3 | 1 | 1 | 59 |
| 合 計 | | 109 | 367 | 355 | 200 | 138 | 55 | 24 | 5 | 1253 |

| | | 割 合 | | | | | | | | |
|------|-----|--------|--------|--------|--------|--------|--------|--------|-------|-------|
| | | 60～64歳 | 65～69歳 | 70～74歳 | 75～79歳 | 80～84歳 | 85～89歳 | 90～94歳 | 95歳以上 | 合計 |
| 接種部位 | 左上腕 | 88.1 | 80.1 | 78.3 | 78.0 | 73.2 | 60.0 | 79.2 | 80.0 | 78.3 |
| | 右上腕 | 11.0 | 13.9 | 17.2 | 17.5 | 21.0 | 34.5 | 16.7 | | 16.8 |
| | 左大腿 | | | | | | | | | |
| | 右大腿 | | | | 0.5 | | | | | 0.1 |
| | その他 | | 0.3 | | | | | | | 0.1 |
| | 不明 | 0.9 | 5.7 | 4.5 | 4.0 | 5.8 | 5.5 | 4.2 | 20.0 | 4.7 |
| 合 計 | | 100.0 | 100.0 | 100.0 | 100.0 | 100.0 | 100.0 | 100.0 | 100.0 | 100.0 |

平成 2 9 年度

集 計 表

第 3 群

期別全数・接種部位別

※全接種数を集計

期別全数・接種部位別

4種混合 全数

(対象者数 4921 人)

| 接種部位 | 接種部位別 対象者数 | 割合(%) |
|------|---------------|-------|
| 左上腕 | 2035 | 41.4 |
| 右上腕 | 2234 | 45.4 |
| 左大腿 | 225 | 4.6 |
| 右大腿 | 157 | 3.2 |
| その他 | 128 | 2.6 |
| 不明 | 142 | 2.9 |
| 合 計 | 4921 | 100.0 |

期別全数・接種部位別

DT 全数

(対象者数 2253 人)

| 接種部位 | 接種部位別 対象者数 | 割合(%) |
|------|---------------|-------|
| 左上腕 | 1775 | 78.8 |
| 右上腕 | 435 | 19.3 |
| 左大腿 | 2 | 0.1 |
| 右大腿 | 1 | 0.0 |
| その他 | 2 | 0.1 |
| 不明 | 38 | 1.7 |
| 合 計 | 2253 | 100.0 |

期別全数・接種部位別

MR 全数

(対象者数 4173 人)

| 接種部位 | 接種部位別 対象者数 | 割合(%) |
|------|---------------|-------|
| 左上腕 | 2766 | 66.3 |
| 右上腕 | 1273 | 30.5 |
| 左大腿 | 82 | 2.0 |
| 右大腿 | 6 | 0.1 |
| その他 | | |
| 不明 | 46 | 1.1 |
| 合 計 | 4173 | 100.0 |

期別全数・接種部位別

日本脳炎 全数

(対象者数 4096 人)

| 接種部位 | 接種部位別 対象者数 | 割合(%) |
|------|---------------|-------|
| 左上腕 | 2488 | 60.7 |
| 右上腕 | 1411 | 34.4 |
| 左大腿 | 14 | 0.3 |
| 右大腿 | 19 | 0.5 |
| その他 | 76 | 1.9 |
| 不明 | 88 | 2.1 |
| 合 計 | 4096 | 100.0 |

期別全数・接種部位別

BCG 全数

(対象者数 2898 人)

| 接種部位 | 接種部位別 対象者数 | 割合(%) |
|------|---------------|-------|
| 左上腕 | 2648 | 91.4 |
| 右上腕 | 71 | 2.4 |
| 左大腿 | 1 | 0.0 |
| 右大腿 | 1 | 0.0 |
| その他 | 13 | 0.4 |
| 不明 | 164 | 5.7 |
| 合 計 | 2898 | 100.0 |

期別全数・接種部位別

ヒブ 全数

(対象者数 5100 人)

| 接種部位 | 接種部位別 対象者数 | 割合(%) |
|------|---------------|-------|
| 左上腕 | 2444 | 47.9 |
| 右上腕 | 2085 | 40.9 |
| 左大腿 | 217 | 4.3 |
| 右大腿 | 196 | 3.8 |
| その他 | 96 | 1.9 |
| 不明 | 62 | 1.2 |
| 合 計 | 5100 | 100.0 |

期別全数・接種部位別

小児用肺炎球菌 全数

(対象者数 4923 人)

| 接種部位 | 接種部位別 対象者数 | 割合(%) |
|------|---------------|-------|
| 左上腕 | 1912 | 38.8 |
| 右上腕 | 2398 | 48.7 |
| 左大腿 | 229 | 4.7 |
| 右大腿 | 267 | 5.4 |
| その他 | 65 | 1.3 |
| 不明 | 52 | 1.1 |
| 合 計 | 4923 | 100.0 |

期別全数・接種部位別

水痘 全数

(対象者数 4203 人)

| 接種部位 | 接種部位別 対象者数 | 割合(%) |
|------|---------------|-------|
| 左上腕 | 1990 | 47.3 |
| 右上腕 | 2125 | 50.6 |
| 左大腿 | 20 | 0.5 |
| 右大腿 | 15 | 0.4 |
| その他 | 23 | 0.5 |
| 不明 | 30 | 0.7 |
| 合 計 | 4203 | 100.0 |

期別全数・接種部位別

B型肝炎 全数

(対象者数 4985 人)

| 接種部位 | 接種部位別 対象者数 | 割合(%) |
|------|---------------|-------|
| 左上腕 | 2232 | 44.8 |
| 右上腕 | 2031 | 40.7 |
| 左大腿 | 373 | 7.5 |
| 右大腿 | 307 | 6.2 |
| その他 | 3 | 0.1 |
| 不明 | 39 | 0.8 |
| 合 計 | 4985 | 100.0 |

期別全数・接種部位別

インフルエンザ 全数

(対象者数 1481 人)

| 接種部位 | 接種部位別 対象者数 | 割合(%) |
|------|---------------|-------|
| 左上腕 | 1197 | 80.8 |
| 右上腕 | 230 | 15.5 |
| 左大腿 | 1 | 0.1 |
| 右大腿 | | |
| その他 | 38 | 2.6 |
| 不明 | 15 | 1.0 |
| 合 計 | 1481 | 100.0 |

期別全数・接種部位別

高齢者用肺炎球菌 全数

(対象者数 1253 人)

| 接種部位 | 接種部位別 対象者数 | 割合(%) |
|------|---------------|-------|
| 左上腕 | 981 | 78.3 |
| 右上腕 | 211 | 16.8 |
| 左大腿 | | |
| 右大腿 | 1 | 0.1 |
| その他 | 1 | 0.1 |
| 不明 | 59 | 4.7 |
| 合 計 | 1253 | 100.0 |

平成 2 9 年度

集 計 表

第 4 群

期別 ・ 年齢別 ・ 症状別

※全接種数を集計

DPT－IPV1期初回1回目

(対象者数 1395 人) (異常発生者数 369 人)

| | 3～11ヶ月 | 1歳 | 2歳 | 3歳 | 4歳 | 5歳 | 6歳 | 7歳 | 合計 |
|--------------------|--------|----|----|----|----|----|----|----|------|
| 年齢別対象者数 | 1387 | 1 | 2 | 2 | | 2 | 1 | | 1395 |
| 発熱 | 183 | | | | | | | | 183 |
| 37.5℃以上 38.5℃未満 | 125 | | | | | | | | 125 |
| 38.5℃以上 | 58 | | | | | | | | 58 |
| 局所反応 | 122 | | | | | 1 | | | 123 |
| けいれん | | | | | | | | | |
| 37.5℃未満 | | | | | | | | | |
| 37.5℃以上 | | | | | | | | | |
| 嘔吐 | 9 | | | | | | | | 9 |
| 下痢 | 35 | | | | | | | | 35 |
| せき鼻水 | 148 | | | | | | | | 148 |
| 合計 | 497 | | | | | 1 | | | 498 |

| | 発生割合 | | | | | | | | |
|--------------------|--------|----|----|----|----|------|----|----|------|
| | 3～11ヶ月 | 1歳 | 2歳 | 3歳 | 4歳 | 5歳 | 6歳 | 7歳 | |
| 発熱 | 13.2 | | | | | | | | 13.1 |
| 37.5℃以上 38.5℃未満 | 9.0 | | | | | | | | 9.0 |
| 38.5℃以上 | 4.2 | | | | | | | | 4.2 |
| 局所反応 | 8.8 | | | | | 50.0 | | | 8.8 |
| けいれん | | | | | | | | | |
| 37.5℃未満 | | | | | | | | | |
| 37.5℃以上 | | | | | | | | | |
| 嘔吐 | 0.6 | | | | | | | | 0.6 |
| 下痢 | 2.5 | | | | | | | | 2.5 |
| せき鼻水 | 10.7 | | | | | | | | 10.6 |
| 合計 | 35.8 | | | | | 50.0 | | | 35.7 |

DPT—IPV1期初回2回目

(対象者数 1175 人)

(異常発生者数 338 人)

| | 3～11ヶ月 | 1歳 | 2歳 | 3歳 | 4歳 | 5歳 | 6歳 | 7歳 | 合計 |
|--------------------|--------|----|----|----|----|----|----|----|------|
| 年齢別対象者数 | 1165 | 5 | 2 | 1 | 1 | 1 | | | 1175 |
| 発熱 | 136 | 1 | | | | | | | 137 |
| 37.5℃以上 38.5℃未満 | 83 | 1 | | | | | | | 84 |
| 38.5℃以上 | 53 | | | | | | | | 53 |
| 局所反応 | 132 | | | | | | | | 132 |
| けいれん | | | | | | | | | |
| 37.5℃未満 | | | | | | | | | |
| 37.5℃以上 | | | | | | | | | |
| 嘔吐 | 19 | | | | | | | | 19 |
| 下痢 | 44 | | | | | | | | 44 |
| せき鼻水 | 143 | | | | | | | | 143 |
| 合計 | 474 | 1 | | | | | | | 475 |

| | 発生割合 | | | | | | | | |
|--------------------|--------|------|----|----|----|----|----|----|------|
| | 3～11ヶ月 | 1歳 | 2歳 | 3歳 | 4歳 | 5歳 | 6歳 | 7歳 | |
| 発熱 | 11.7 | 20.0 | | | | | | | 11.7 |
| 37.5℃以上 38.5℃未満 | 7.1 | 20.0 | | | | | | | 7.1 |
| 38.5℃以上 | 4.5 | | | | | | | | 4.5 |
| 局所反応 | 11.3 | | | | | | | | 11.2 |
| けいれん | | | | | | | | | |
| 37.5℃未満 | | | | | | | | | |
| 37.5℃以上 | | | | | | | | | |
| 嘔吐 | 1.6 | | | | | | | | 1.6 |
| 下痢 | 3.8 | | | | | | | | 3.7 |
| せき鼻水 | 12.3 | | | | | | | | 12.2 |
| 合計 | 40.7 | 20.0 | | | | | | | 40.4 |

DPT－IPV1期初回3回目

(対象者数 1192 人)

(異常発生者数 250 人)

| | 3～11ヶ月 | 1歳 | 2歳 | 3歳 | 4歳 | 5歳 | 6歳 | 7歳 | 合計 |
|--------------------|--------|----|----|----|----|----|----|----|------|
| 年齢別対象者数 | 1170 | 12 | 6 | 1 | | 1 | 2 | | 1192 |
| 発熱 | 88 | 1 | | 1 | | | | | 90 |
| 37.5℃以上 38.5℃未満 | 48 | | | 1 | | | | | 49 |
| 38.5℃以上 | 40 | 1 | | | | | | | 41 |
| 局所反応 | 72 | | 2 | | | | | | 74 |
| けいれん | | | | | | | | | |
| 37.5℃未満 | | | | | | | | | |
| 37.5℃以上 | | | | | | | | | |
| 嘔吐 | 11 | | | | | | | | 11 |
| 下痢 | 27 | | | | | | | | 27 |
| せき鼻水 | 136 | 1 | | | | | | | 137 |
| 合計 | 334 | 2 | 2 | 1 | | | | | 339 |

| | 発生割合 | | | | | | | | |
|--------------------|--------|------|------|-------|----|----|----|----|------|
| | 3～11ヶ月 | 1歳 | 2歳 | 3歳 | 4歳 | 5歳 | 6歳 | 7歳 | 合計 |
| 発熱 | 7.5 | 8.3 | | 100.0 | | | | | 7.6 |
| 37.5℃以上 38.5℃未満 | 4.1 | | | 100.0 | | | | | 4.1 |
| 38.5℃以上 | 3.4 | 8.3 | | | | | | | 3.4 |
| 局所反応 | 6.2 | | 33.3 | | | | | | 6.2 |
| けいれん | | | | | | | | | |
| 37.5℃未満 | | | | | | | | | |
| 37.5℃以上 | | | | | | | | | |
| 嘔吐 | 0.9 | | | | | | | | 0.9 |
| 下痢 | 2.3 | | | | | | | | 2.3 |
| せき鼻水 | 11.6 | 8.3 | | | | | | | 11.5 |
| 合計 | 28.5 | 16.7 | 33.3 | 100.0 | | | | | 28.4 |

DPT－IPV1期追加

(対象者数 1159 人)

(異常発生者数 356 人)

| | 3～11ヶ月 | 1歳 | 2歳 | 3歳 | 4歳 | 5歳 | 6歳 | 7歳 | 合計 |
|--------------------|--------|-----|----|----|----|----|----|----|------|
| 年齢別対象者数 | 26 | 985 | 95 | 25 | 11 | 10 | 4 | 3 | 1159 |
| 発熱 | 3 | 137 | 16 | 2 | 1 | 3 | 1 | | 163 |
| 37.5℃以上 38.5℃未満 | 3 | 58 | 5 | 2 | 1 | | 1 | | 70 |
| 38.5℃以上 | | 79 | 11 | | | 3 | | | 93 |
| 局所反応 | 4 | 96 | 15 | 1 | | 2 | 1 | | 119 |
| けいれん | | 5 | | | | | | | 5 |
| 37.5℃未満 | | | | | | | | | |
| 37.5℃以上 | | 5 | | | | | | | 5 |
| 嘔吐 | | 21 | 2 | | | 2 | | | 25 |
| 下痢 | 1 | 47 | 2 | | | 1 | | | 51 |
| せき鼻水 | 3 | 162 | 17 | 1 | 1 | | | | 184 |
| 合計 | 11 | 468 | 52 | 4 | 2 | 8 | 2 | | 547 |

| | 発生割合 | | | | | | | | |
|--------------------|--------|------|------|------|------|------|------|----|------|
| | 3～11ヶ月 | 1歳 | 2歳 | 3歳 | 4歳 | 5歳 | 6歳 | 7歳 | 合計 |
| 発熱 | 11.5 | 13.9 | 16.8 | 8.0 | 9.1 | 30.0 | 25.0 | | 14.1 |
| 37.5℃以上 38.5℃未満 | 11.5 | 5.9 | 5.3 | 8.0 | 9.1 | | 25.0 | | 6.0 |
| 38.5℃以上 | | 8.0 | 11.6 | | | 30.0 | | | 8.0 |
| 局所反応 | 15.4 | 9.7 | 15.8 | 4.0 | | 20.0 | 25.0 | | 10.3 |
| けいれん | | 0.5 | | | | | | | 0.4 |
| 37.5℃未満 | | | | | | | | | |
| 37.5℃以上 | | 0.5 | | | | | | | 0.4 |
| 嘔吐 | | 2.1 | 2.1 | | | 20.0 | | | 2.2 |
| 下痢 | 3.8 | 4.8 | 2.1 | | | 10.0 | | | 4.4 |
| せき鼻水 | 11.5 | 16.4 | 17.9 | 4.0 | 9.1 | | | | 15.9 |
| 合計 | 42.3 | 47.5 | 54.7 | 16.0 | 18.2 | 80.0 | 50.0 | | 47.2 |

DT2期

(対象者数 2253 人)

(異常発生者数

674 人)

| | 11歳 | 12歳 | 合計 |
|--------------------|------|------|------|
| 年齢別対象者数 | 1137 | 1116 | 2253 |
| 発熱 | 34 | 34 | 68 |
| 37.5℃以上 38.5℃未満 | 21 | 23 | 44 |
| 38.5℃以上 | 13 | 11 | 24 |
| 局所反応 | 303 | 282 | 585 |
| けいれん | | 1 | 1 |
| 37.5℃未満 | | 1 | 1 |
| 37.5℃以上 | | | |
| 嘔吐 | 1 | 4 | 5 |
| 下痢 | 11 | 11 | 22 |
| せき鼻水 | 51 | 34 | 85 |
| 合計 | 400 | 366 | 766 |

| | 発生割合 | | |
|--------------------|------|------|------|
| | 11歳 | 12歳 | 合計 |
| 発熱 | 3.0 | 3.0 | 3.0 |
| 37.5℃以上 38.5℃未満 | 1.8 | 2.1 | 2.0 |
| 38.5℃以上 | 1.1 | 1.0 | 1.1 |
| 局所反応 | 26.6 | 25.3 | 26.0 |
| けいれん | | 0.1 | 0.0 |
| 37.5℃未満 | | 0.1 | 0.0 |
| 37.5℃以上 | | | |
| 嘔吐 | 0.1 | 0.4 | 0.2 |
| 下痢 | 1.0 | 1.0 | 1.0 |
| せき鼻水 | 4.5 | 3.0 | 3.8 |
| 合計 | 35.2 | 32.8 | 34.0 |

MR1期

(対象者数

2359 人)

(異常発生者数

553 人)

| | 12～24ヶ月 |
|--------------------|---------|
| 年齢別対象者数 | 2359 |
| 発熱 | 441 |
| 37.5℃以上 38.5℃未満 | 145 |
| 38.5℃以上 | 296 |
| 局所反応 | 100 |
| けいれん | 7 |
| 37.5℃未満 | |
| 37.5℃以上 | 7 |
| 蕁麻疹 | 47 |
| 発疹 | 84 |
| リンパ節腫脹 | 6 |
| 関節痛 | 3 |
| 合計 | 688 |

| | 発生割合 |
|--------------------|---------|
| | 12～24ヶ月 |
| 発熱 | 18.7 |
| 37.5℃以上 38.5℃未満 | 6.1 |
| 38.5℃以上 | 12.5 |
| 局所反応 | 4.2 |
| けいれん | 0.3 |
| 37.5℃未満 | |
| 37.5℃以上 | 0.3 |
| 蕁麻疹 | 2.0 |
| 発疹 | 3.6 |
| リンパ節腫脹 | 0.3 |
| 関節痛 | 0.1 |
| 合計 | 29.2 |

MR2期

(対象者数

1814 人)

(異常発生者数

156 人)

| | 5～7歳 |
|--------------------|------|
| 年齢別対象者数 | 1814 |
| 発熱 | 122 |
| 37.5℃以上 38.5℃未満 | 52 |
| 38.5℃以上 | 70 |
| 局所反応 | 28 |
| けいれん | |
| 37.5℃未満 | |
| 37.5℃以上 | |
| 蕁麻疹 | 7 |
| 発疹 | 8 |
| リンパ節腫脹 | 1 |
| 関節痛 | 15 |
| 合計 | 181 |

| | 発生割合 |
|--------------------|------|
| | 5～7歳 |
| 発熱 | 6.7 |
| 37.5℃以上 38.5℃未満 | 2.9 |
| 38.5℃以上 | 3.9 |
| 局所反応 | 1.5 |
| けいれん | |
| 37.5℃未満 | |
| 37.5℃以上 | |
| 蕁麻疹 | 0.4 |
| 発疹 | 0.4 |
| リンパ節腫脹 | 0.1 |
| 関節痛 | 0.8 |
| 合計 | 10.0 |

日本脳炎1期初回1回目

(対象者数 1339 人)

(異常発生者数 255 人)

| | 6～11ヶ月 | 1歳 | 2歳 | 3歳 | 4歳 | 5歳 | 6歳 | 7歳 | 合計 |
|--------------------|--------|----|----|------|----|----|----|----|------|
| 年齢別対象者数 | 100 | 32 | 10 | 1009 | 89 | 41 | 52 | 6 | 1339 |
| 発熱 | 13 | 6 | 2 | 184 | 10 | 6 | 1 | 1 | 223 |
| 37.5℃以上 38.5℃未満 | 7 | 3 | 2 | 78 | 2 | 4 | | 1 | 97 |
| 38.5℃以上 | 6 | 3 | | 106 | 8 | 2 | 1 | | 126 |
| 局所反応 | 1 | 1 | | 22 | 4 | | 3 | 2 | 33 |
| けいれん | | | | 2 | | | | | 2 |
| 37.5℃未満 | | | | | | | | | |
| 37.5℃以上 | | | | 2 | | | | | 2 |
| 蕁麻疹 | 2 | | | 10 | 1 | | 1 | | 14 |
| 発疹 | 5 | 2 | | 7 | 2 | | 1 | | 17 |
| 合計 | 21 | 9 | 2 | 225 | 17 | 6 | 6 | 3 | 289 |

| | 発生割合 | | | | | | | | |
|--------------------|--------|------|------|------|------|------|------|------|------|
| | 6～11ヶ月 | 1歳 | 2歳 | 3歳 | 4歳 | 5歳 | 6歳 | 7歳 | 合計 |
| 発熱 | 13.0 | 18.8 | 20.0 | 18.2 | 11.2 | 14.6 | 1.9 | 16.7 | 16.7 |
| 37.5℃以上 38.5℃未満 | 7.0 | 9.4 | 20.0 | 7.7 | 2.2 | 9.8 | | 16.7 | 7.2 |
| 38.5℃以上 | 6.0 | 9.4 | | 10.5 | 9.0 | 4.9 | 1.9 | | 9.4 |
| 局所反応 | 1.0 | 3.1 | | 2.2 | 4.5 | | 5.8 | 33.3 | 2.5 |
| けいれん | | | | 0.2 | | | | | 0.1 |
| 37.5℃未満 | | | | | | | | | |
| 37.5℃以上 | | | | 0.2 | | | | | 0.1 |
| 蕁麻疹 | 2.0 | | | 1.0 | 1.1 | | 1.9 | | 1.0 |
| 発疹 | 5.0 | 6.3 | | 0.7 | 2.2 | | 1.9 | | 1.3 |
| 合計 | 21.0 | 28.1 | 20.0 | 22.3 | 19.1 | 14.6 | 11.5 | 50.0 | 21.6 |

日本脳炎1期初回2回目

(対象者数 810 人) (異常発生者数 75 人)

| | 6～11ヶ月 | 1歳 | 2歳 | 3歳 | 4歳 | 5歳 | 6歳 | 7歳 | 合計 |
|--------------------|--------|----|----|-----|----|----|----|----|-----|
| 年齢別対象者数 | 49 | 21 | 8 | 559 | 77 | 39 | 52 | 5 | 810 |
| 発熱 | 2 | 4 | | 44 | 7 | 2 | | 1 | 60 |
| 37.5℃以上 38.5℃未満 | 1 | | | 19 | 2 | 2 | | | 24 |
| 38.5℃以上 | 1 | 4 | | 25 | 5 | | | 1 | 36 |
| 局所反応 | | | | 9 | 1 | 2 | | | 12 |
| けいれん | | | | | | | | | |
| 37.5℃未満 | | | | | | | | | |
| 37.5℃以上 | | | | | | | | | |
| 蕁麻疹 | 2 | | | 4 | | 1 | | 1 | 8 |
| 発疹 | | | | 1 | 1 | | | | 2 |
| 合計 | 4 | 4 | | 58 | 9 | 5 | | 2 | 82 |

| | 発生割合 | | | | | | | | |
|--------------------|--------|------|----|------|------|------|----|------|------|
| | 6～11ヶ月 | 1歳 | 2歳 | 3歳 | 4歳 | 5歳 | 6歳 | 7歳 | 合計 |
| 発熱 | 4.1 | 19.0 | | 7.9 | 9.1 | 5.1 | | 20.0 | 7.4 |
| 37.5℃以上 38.5℃未満 | 2.0 | | | 3.4 | 2.6 | 5.1 | | | 3.0 |
| 38.5℃以上 | 2.0 | 19.0 | | 4.5 | 6.5 | | | 20.0 | 4.4 |
| 局所反応 | | | | 1.6 | 1.3 | 5.1 | | | 1.5 |
| けいれん | | | | | | | | | |
| 37.5℃未満 | | | | | | | | | |
| 37.5℃以上 | | | | | | | | | |
| 蕁麻疹 | 4.1 | | | 0.7 | | 2.6 | | 20.0 | 1.0 |
| 発疹 | | | | 0.2 | 1.3 | | | | 0.2 |
| 合計 | 8.2 | 19.0 | | 10.4 | 11.7 | 12.8 | | 40.0 | 10.1 |

日本脳炎1期追加

(対象者数 1223 人)

(異常発生者数 140 人)

| | 6～11ヶ月 | 1歳 | 2歳 | 3歳 | 4歳 | 5歳 | 6歳 | 7歳 | 合計 |
|--------------------|--------|----|----|----|-----|-----|-----|----|------|
| 年齢別対象者数 | | 48 | 68 | 76 | 625 | 222 | 133 | 51 | 1223 |
| 発熱 | | 6 | 7 | 5 | 69 | 18 | 5 | 1 | 111 |
| 37.5℃以上 38.5℃未満 | | 3 | 6 | 1 | 25 | 8 | 1 | 1 | 45 |
| 38.5℃以上 | | 3 | 1 | 4 | 44 | 10 | 4 | | 66 |
| 局所反応 | | | 1 | | 14 | 6 | 2 | | 23 |
| けいれん | | | | | 1 | | | | 1 |
| 37.5℃未満 | | | | | | | | | |
| 37.5℃以上 | | | | | 1 | | | | 1 |
| 蕁麻疹 | | 1 | | 2 | 3 | 5 | | | 11 |
| 発疹 | | 1 | 2 | | 5 | | 1 | | 9 |
| 合計 | | 8 | 10 | 7 | 92 | 29 | 8 | 1 | 155 |

| | 発生割合 | | | | | | | | |
|--------------------|--------|------|------|-----|------|------|-----|-----|------|
| | 6～11ヶ月 | 1歳 | 2歳 | 3歳 | 4歳 | 5歳 | 6歳 | 7歳 | 合計 |
| 発熱 | | 12.5 | 10.3 | 6.6 | 11.0 | 8.1 | 3.8 | 2.0 | 9.1 |
| 37.5℃以上 38.5℃未満 | | 6.3 | 8.8 | 1.3 | 4.0 | 3.6 | 0.8 | 2.0 | 3.7 |
| 38.5℃以上 | | 6.3 | 1.5 | 5.3 | 7.0 | 4.5 | 3.0 | | 5.4 |
| 局所反応 | | | 1.5 | | 2.2 | 2.7 | 1.5 | | 1.9 |
| けいれん | | | | | 0.2 | | | | 0.1 |
| 37.5℃未満 | | | | | | | | | |
| 37.5℃以上 | | | | | 0.2 | | | | 0.1 |
| 蕁麻疹 | | 2.1 | | 2.6 | 0.5 | 2.3 | | | 0.9 |
| 発疹 | | 2.1 | 2.9 | | 0.8 | | 0.8 | | 0.7 |
| 合計 | | 16.7 | 14.7 | 9.2 | 14.7 | 13.1 | 6.0 | 2.0 | 12.7 |

日本脳炎2期
(異常発生者数

724 人)

62 人)

| (対象者数 | |
|--------------------|-------|
| | 9～12歳 |
| 年齢別対象者数 | 724 |
| 発熱 | 18 |
| 37.5℃以上 38.5℃未満 | 12 |
| 38.5℃以上 | 6 |
| 局所反応 | 40 |
| けいれん | 1 |
| 37.5℃未満 | 1 |
| 37.5℃以上 | |
| 蕁麻疹 | 5 |
| 発疹 | |
| 合計 | 64 |

| | 発生割合 |
|--------------------|-------|
| | 9～12歳 |
| 発熱 | 2.5 |
| 37.5℃以上 38.5℃未満 | 1.7 |
| 38.5℃以上 | 0.8 |
| 局所反応 | 5.5 |
| けいれん | 0.1 |
| 37.5℃未満 | 0.1 |
| 37.5℃以上 | |
| 蕁麻疹 | 0.7 |
| 発疹 | |
| 合計 | 8.8 |

BCG

(対象者数 2898 人) (異常発生者数

15 人)

| | 3ヶ月未満 | 3～6ヶ月未満 | 6ヶ月～1歳未満 | 合計 |
|---------|-------|---------|----------|------|
| 年齢別対象者数 | 88 | 1763 | 1047 | 2898 |
| リンパ節腫脹 | | 5 | 10 | 15 |
| 局所の湿潤 | | | | |
| けいれん | | | | |
| 37.5℃未満 | | | | |
| 37.5℃以上 | | | | |
| 合 計 | | 5 | 10 | 15 |

| | 発生割合 | | | |
|---------|-------|---------|----------|-----|
| | 3ヶ月未満 | 3～6ヶ月未満 | 6ヶ月～1歳未満 | 合計 |
| リンパ節腫脹 | | | 1 | 1 |
| 局所の湿潤 | | | | |
| けいれん | | | | |
| 37.5℃未満 | | | | |
| 37.5℃以上 | | | | |
| 合 計 | | 0.3 | 1.0 | 0.5 |

ヒブ初回1回目

(対象者数 1525 人)

(異常発生者数 282 人)

| | 2～5ヶ月 | 6～11ヶ月 | 1歳 | 2歳 | 3歳 | 4歳 | 合計 |
|--------------------|-------|--------|----|----|----|----|------|
| 年齢別対象者数 | 1516 | 5 | 4 | | | | 1525 |
| 発熱 | 108 | | | | | | 108 |
| 37.5℃以上 38.5℃未満 | 85 | | | | | | 85 |
| 38.5℃以上 | 23 | | | | | | 23 |
| 局所反応 | 83 | | | | | | 83 |
| けいれん | | | | | | | |
| 37.5℃未満 | | | | | | | |
| 37.5℃以上 | | | | | | | |
| 嘔吐 | 21 | 1 | | | | | 22 |
| 下痢 | 33 | | | | | | 33 |
| せき鼻水 | 108 | | | | | | 108 |
| 合 計 | 353 | 1 | | | | | 354 |

| | 発生割合 | | | | | | |
|--------------------|-------|--------|----|----|----|----|------|
| | 2～5ヶ月 | 6～11ヶ月 | 1歳 | 2歳 | 3歳 | 4歳 | 合計 |
| 発熱 | 7.1 | | | | | | 7.1 |
| 37.5℃以上 38.5℃未満 | 5.6 | | | | | | 5.6 |
| 38.5℃以上 | 1.5 | | | | | | 1.5 |
| 局所反応 | 5.5 | | | | | | 5.4 |
| けいれん | | | | | | | |
| 37.5℃未満 | | | | | | | |
| 37.5℃以上 | | | | | | | |
| 嘔吐 | 1.4 | 20.0 | | | | | 1.4 |
| 下痢 | 2.2 | | | | | | 2.2 |
| せき鼻水 | 7.1 | | | | | | 7.1 |
| 合 計 | 23.3 | 20.0 | | | | | 23.2 |

ヒブ初回2回目

(対象者数 1256 人)

(異常発生者数 333 人)

| | 2～5ヶ月 | 6～11ヶ月 | 1歳 | 2歳 | 3歳 | 4歳 | 合計 |
|--------------------|-------|--------|----|----|----|----|------|
| 年齢別対象者数 | 1237 | 15 | 2 | 2 | | | 1256 |
| 発熱 | 200 | 5 | | | | | 205 |
| 37.5℃以上 38.5℃未満 | 115 | 2 | | | | | 117 |
| 38.5℃以上 | 85 | 3 | | | | | 88 |
| 局所反応 | 109 | 2 | | 1 | | | 112 |
| けいれん | 1 | | | | | | 1 |
| 37.5℃未満 | 1 | | | | | | 1 |
| 37.5℃以上 | | | | | | | |
| 嘔吐 | 13 | 1 | | | | | 14 |
| 下痢 | 32 | 1 | | 1 | | | 34 |
| せき鼻水 | 102 | 3 | | | | | 105 |
| 合 計 | 457 | 12 | | 2 | | | 471 |

| | 発生割合 | | | | | | |
|--------------------|-------|--------|----|-------|----|----|------|
| | 2～5ヶ月 | 6～11ヶ月 | 1歳 | 2歳 | 3歳 | 4歳 | 合計 |
| 発熱 | 16.2 | 33.3 | | | | | 16.3 |
| 37.5℃以上 38.5℃未満 | 9.3 | 13.3 | | | | | 9.3 |
| 38.5℃以上 | 6.9 | 20.0 | | | | | 7.0 |
| 局所反応 | 8.8 | 13.3 | | 50.0 | | | 8.9 |
| けいれん | 0.1 | | | | | | 0.1 |
| 37.5℃未満 | 0.1 | | | | | | 0.1 |
| 37.5℃以上 | | | | | | | |
| 嘔吐 | 1.1 | 6.7 | | | | | 1.1 |
| 下痢 | 2.6 | 6.7 | | 50.0 | | | 2.7 |
| せき鼻水 | 8.2 | 20.0 | | | | | 8.4 |
| 合 計 | 36.9 | 80.0 | | 100.0 | | | 37.5 |

ヒブ初回3回目

(対象者数 1154 人)

(異常発生者数 323 人)

| | 2～5ヶ月 | 6～11ヶ月 | 1歳 | 2歳 | 3歳 | 4歳 | 合計 |
|--------------------|-------|--------|----|----|----|----|------|
| 年齢別対象者数 | 1093 | 55 | 6 | | | | 1154 |
| 発熱 | 149 | 8 | 2 | | | | 159 |
| 37.5℃以上 38.5℃未満 | 97 | 3 | | | | | 100 |
| 38.5℃以上 | 52 | 5 | 2 | | | | 59 |
| 局所反応 | 139 | 3 | | | | | 142 |
| けいれん | 1 | | | | | | 1 |
| 37.5℃未満 | 1 | | | | | | 1 |
| 37.5℃以上 | | | | | | | |
| 嘔吐 | 15 | | | | | | 15 |
| 下痢 | 34 | 2 | | | | | 36 |
| せき鼻水 | 101 | 8 | 1 | | | | 110 |
| 合計 | 439 | 21 | 3 | | | | 463 |

| | 発生割合 | | | | | | |
|--------------------|-------|--------|------|----|----|----|------|
| | 2～5ヶ月 | 6～11ヶ月 | 1歳 | 2歳 | 3歳 | 4歳 | 合計 |
| 発熱 | 13.6 | 14.5 | 33.3 | | | | 13.8 |
| 37.5℃以上 38.5℃未満 | 8.9 | 5.5 | | | | | 8.7 |
| 38.5℃以上 | 4.8 | 9.1 | 33.3 | | | | 5.1 |
| 局所反応 | 12.7 | 5.5 | | | | | 12.3 |
| けいれん | 0.1 | | | | | | 0.1 |
| 37.5℃未満 | 0.1 | | | | | | 0.1 |
| 37.5℃以上 | | | | | | | |
| 嘔吐 | 1.4 | | | | | | 1.3 |
| 下痢 | 3.1 | 3.6 | | | | | 3.1 |
| せき鼻水 | 9.2 | 14.5 | 16.7 | | | | 9.5 |
| 合計 | 40.2 | 38.2 | 50.0 | | | | 40.1 |

ヒブ追加

(対象者数 1165 人)

(異常発生者数 385 人)

| | 2～5ヶ月 | 6～11ヶ月 | 1歳 | 2歳 | 3歳 | 4歳 | 合計 |
|--------------------|-------|--------|------|----|----|----|------|
| 年齢別対象者数 | 12 | 30 | 1096 | 18 | 7 | 2 | 1165 |
| 発熱 | 3 | 5 | 201 | 2 | | | 211 |
| 37.5℃以上 38.5℃未満 | 1 | 2 | 78 | | | | 81 |
| 38.5℃以上 | 2 | 3 | 123 | 2 | | | 130 |
| 局所反応 | 2 | 2 | 89 | 1 | | | 94 |
| けいれん | | | 2 | | | | 2 |
| 37.5℃未満 | | | 2 | | | | 2 |
| 37.5℃以上 | | | | | | | |
| 嘔吐 | | 2 | 19 | | | | 21 |
| 下痢 | 1 | 1 | 46 | | | | 48 |
| せき鼻水 | 2 | 8 | 195 | 1 | | 1 | 207 |
| 合 計 | 8 | 18 | 552 | 4 | | 1 | 583 |

| | 発生割合 | | | | | | |
|--------------------|-------|--------|------|------|----|------|------|
| | 2～5ヶ月 | 6～11ヶ月 | 1歳 | 2歳 | 3歳 | 4歳 | 合計 |
| 発熱 | 25.0 | 16.7 | 18.3 | 11.1 | | | 18.1 |
| 37.5℃以上 38.5℃未満 | 8.3 | 6.7 | 7.1 | | | | 7.0 |
| 38.5℃以上 | 16.7 | 10.0 | 11.2 | 11.1 | | | 11.2 |
| 局所反応 | 16.7 | 6.7 | 8.1 | 5.6 | | | 8.1 |
| けいれん | | | 0.2 | | | | 0.2 |
| 37.5℃未満 | | | 0.2 | | | | 0.2 |
| 37.5℃以上 | | | | | | | |
| 嘔吐 | | 6.7 | 1.7 | | | | 1.8 |
| 下痢 | 8.3 | 3.3 | 4.2 | | | | 4.1 |
| せき鼻水 | 16.7 | 26.7 | 17.8 | 5.6 | | 50.0 | 17.8 |
| 合 計 | 66.7 | 60.0 | 50.4 | 22.2 | | 50.0 | 50.0 |

小児用肺炎球菌初回1回目

(対象者数 1425 人) (異常発生者数 313 人)

| | 2～5ヶ月 | 6～11ヶ月 | 1歳 | 2歳 | 3歳 | 4歳 | 合計 |
|--------------------|-------|--------|----|----|----|----|------|
| 年齢別対象者数 | 1416 | 8 | 1 | | | | 1425 |
| 発熱 | 91 | 2 | | | | | 93 |
| 37.5℃以上 38.5℃未満 | 64 | 1 | | | | | 65 |
| 38.5℃以上 | 27 | 1 | | | | | 28 |
| 局所反応 | 163 | 1 | | | | | 164 |
| けいれん | | | | | | | |
| 37.5℃未満 | | | | | | | |
| 37.5℃以上 | | | | | | | |
| 嘔吐 | 46 | | | | | | 46 |
| 下痢 | 68 | | | | | | 68 |
| せき鼻水 | 119 | 1 | 1 | | | | 121 |
| 合計 | 487 | 4 | 1 | | | | 492 |

| | 発生割合 | | | | | | |
|--------------------|-------|--------|-------|----|----|----|------|
| | 2～5ヶ月 | 6～11ヶ月 | 1歳 | 2歳 | 3歳 | 4歳 | 合計 |
| 発熱 | 6.4 | 25.0 | | | | | 6.5 |
| 37.5℃以上 38.5℃未満 | 4.5 | 12.5 | | | | | 4.6 |
| 38.5℃以上 | 1.9 | 12.5 | | | | | 2.0 |
| 局所反応 | 11.5 | 12.5 | | | | | 11.5 |
| けいれん | | | | | | | |
| 37.5℃未満 | | | | | | | |
| 37.5℃以上 | | | | | | | |
| 嘔吐 | 3.2 | | | | | | 3.2 |
| 下痢 | 4.8 | | | | | | 4.8 |
| せき鼻水 | 8.4 | 12.5 | 100.0 | | | | 8.5 |
| 合計 | 34.4 | 50.0 | 100.0 | | | | 34.5 |

小児用肺炎球菌初回2回目

(対象者数 1274 人) (異常発生者数 425 人)

| | 2～5ヶ月 | 6～11ヶ月 | 1歳 | 2歳 | 3歳 | 4歳 | 合計 |
|--------------------|-------|--------|----|----|----|----|------|
| 年齢別対象者数 | 1263 | 9 | 1 | 1 | | | 1274 |
| 発熱 | 208 | 2 | | 1 | | | 211 |
| 37.5℃以上 38.5℃未満 | 133 | | | | | | 133 |
| 38.5℃以上 | 75 | 2 | | 1 | | | 78 |
| 局所反応 | 237 | 2 | 1 | 1 | | | 241 |
| けいれん | | | | | | | |
| 37.5℃未満 | | | | | | | |
| 37.5℃以上 | | | | | | | |
| 嘔吐 | 45 | | 1 | 1 | | | 47 |
| 下痢 | 65 | 1 | 1 | 1 | | | 68 |
| せき鼻水 | 128 | 1 | 1 | 1 | | | 131 |
| 合 計 | 683 | 6 | 4 | 5 | | | 698 |

| | 発生割合 | | | | | | |
|--------------------|-------|--------|-------|-------|----|----|------|
| | 2～5ヶ月 | 6～11ヶ月 | 1歳 | 2歳 | 3歳 | 4歳 | 合計 |
| 発熱 | 16.5 | 22.2 | | 100.0 | | | 16.6 |
| 37.5℃以上 38.5℃未満 | 10.5 | | | | | | 10.4 |
| 38.5℃以上 | 5.9 | 22.2 | | 100.0 | | | 6.1 |
| 局所反応 | 18.8 | 22.2 | 100.0 | 100.0 | | | 18.9 |
| けいれん | | | | | | | |
| 37.5℃未満 | | | | | | | |
| 37.5℃以上 | | | | | | | |
| 嘔吐 | 3.6 | | 100.0 | 100.0 | | | 3.7 |
| 下痢 | 5.1 | 11.1 | 100.0 | 100.0 | | | 5.3 |
| せき鼻水 | 10.1 | 11.1 | 100.0 | 100.0 | | | 10.3 |
| 合 計 | 54.1 | 66.7 | 400.0 | 500.0 | | | 54.8 |

小児用肺炎球菌初回3回目

(対象者数 1188 人)

(異常発生者数 404 人)

| | 2～5ヶ月 | 6～11ヶ月 | 1歳 | 2歳 | 3歳 | 4歳 | 合計 |
|--------------------|-------|--------|----|----|----|----|------|
| 年齢別対象者数 | 1098 | 85 | 4 | 1 | | | 1188 |
| 発熱 | 144 | 11 | 2 | | | | 157 |
| 37.5℃以上 38.5℃未満 | 89 | 2 | 1 | | | | 92 |
| 38.5℃以上 | 55 | 9 | 1 | | | | 65 |
| 局所反応 | 218 | 13 | | | | | 231 |
| けいれん | 1 | | | | | | 1 |
| 37.5℃未満 | | | | | | | |
| 37.5℃以上 | 1 | | | | | | 1 |
| 嘔吐 | 42 | 4 | 1 | | | | 47 |
| 下痢 | 58 | 6 | | | | | 64 |
| せき鼻水 | 150 | 8 | 1 | | | | 159 |
| 合計 | 613 | 42 | 4 | | | | 659 |

| | 発生割合 | | | | | | |
|--------------------|-------|--------|-------|----|----|----|------|
| | 2～5ヶ月 | 6～11ヶ月 | 1歳 | 2歳 | 3歳 | 4歳 | 合計 |
| 発熱 | 13.1 | 12.9 | 50.0 | | | | 13.2 |
| 37.5℃以上 38.5℃未満 | 8.1 | 2.4 | 25.0 | | | | 7.7 |
| 38.5℃以上 | 5.0 | 10.6 | 25.0 | | | | 5.5 |
| 局所反応 | 19.9 | 15.3 | | | | | 19.4 |
| けいれん | 0.1 | | | | | | 0.1 |
| 37.5℃未満 | | | | | | | |
| 37.5℃以上 | 0.1 | | | | | | 0.1 |
| 嘔吐 | 3.8 | 4.7 | 25.0 | | | | 4.0 |
| 下痢 | 5.3 | 7.1 | | | | | 5.4 |
| せき鼻水 | 13.7 | 9.4 | 25.0 | | | | 13.4 |
| 合計 | 55.8 | 49.4 | 100.0 | | | | 55.5 |

小児用肺炎球菌追加

(対象者数 1036 人)

(異常発生者数 385 人)

| | 2～5ヶ月 | 6～11ヶ月 | 1歳 | 2歳 | 3歳 | 4歳 | 合計 |
|--------------------|-------|--------|------|----|----|----|------|
| 年齢別対象者数 | 4 | | 1014 | 13 | 4 | 1 | 1036 |
| 発熱 | 1 | | 205 | 1 | 1 | | 208 |
| 37.5℃以上 38.5℃未満 | | | 99 | 1 | 1 | | 101 |
| 38.5℃以上 | 1 | | 106 | | | | 107 |
| 局所反応 | 1 | | 164 | | | | 165 |
| けいれん | | | 4 | | | | 4 |
| 37.5℃未満 | | | | | | | |
| 37.5℃以上 | | | 4 | | | | 4 |
| 嘔吐 | | | 20 | | | | 20 |
| 下痢 | | | 51 | | | | 51 |
| せき鼻水 | | | 152 | | 1 | 1 | 154 |
| 合計 | 2 | | 596 | 1 | 2 | 1 | 602 |

| | 発生割合 | | | | | | |
|--------------------|-------|--------|------|-----|------|-------|------|
| | 2～5ヶ月 | 6～11ヶ月 | 1歳 | 2歳 | 3歳 | 4歳 | 合計 |
| 発熱 | 25.0 | | 20.2 | 7.7 | 25.0 | | 20.1 |
| 37.5℃以上 38.5℃未満 | | | 9.8 | 7.7 | 25.0 | | 9.7 |
| 38.5℃以上 | 25.0 | | 10.5 | | | | 10.3 |
| 局所反応 | 25.0 | | 16.2 | | | | 15.9 |
| けいれん | | | 0.4 | | | | 0.4 |
| 37.5℃未満 | | | | | | | |
| 37.5℃以上 | | | 0.4 | | | | 0.4 |
| 嘔吐 | | | 2.0 | | | | 1.9 |
| 下痢 | | | 5.0 | | | | 4.9 |
| せき鼻水 | | | 15.0 | | 25.0 | 100.0 | 14.9 |
| 合計 | 50.0 | | 58.8 | 7.7 | 50.0 | 100.0 | 58.1 |

水痘1回目

(対象者数 2230 人)

(異常発生者数

502 人)

| | 12～17ヶ月 | 18～24ヶ月 | 25～30ヶ月 | 31～36ヶ月 | 合計 |
|--------------------|---------|---------|---------|---------|------|
| 年齢別対象者数 | 2064 | 145 | 15 | 6 | 2230 |
| 発 熱 | 383 | 20 | 4 | 1 | 408 |
| 37.5℃以上 38.5℃未満 | 137 | 9 | 1 | | 147 |
| 38.5℃以上 | 246 | 11 | 3 | 1 | 261 |
| 局所反応 | 56 | 1 | | | 57 |
| けいれん | 4 | | | | 4 |
| 37.5℃未満 | | | | | |
| 37.5℃以上 | 4 | | | | 4 |
| 蕁 麻 疹 | 41 | | | | 41 |
| 発 疹 | 91 | 2 | 1 | | 94 |
| リンパ節腫脹 | 4 | | | | 4 |
| 関 節 痛 | | | 1 | | 1 |
| 合 計 | 579 | 23 | 6 | 1 | 609 |

| | 発生割合 | | | | |
|--------------------|---------|---------|---------|---------|------|
| | 12～17ヶ月 | 18～24ヶ月 | 25～30ヶ月 | 31～36ヶ月 | 合計 |
| 発 熱 | 18.6 | 13.8 | 26.7 | 16.7 | 18.3 |
| 37.5℃以上 38.5℃未満 | 6.6 | 6.2 | 6.7 | | 6.6 |
| 38.5℃以上 | 11.9 | 7.6 | 20.0 | 16.7 | 11.7 |
| 局所反応 | 2.7 | 0.7 | | | 2.6 |
| けいれん | 0.2 | | | | 0.2 |
| 37.5℃未満 | | | | | |
| 37.5℃以上 | 0.2 | | | | 0.2 |
| 蕁 麻 疹 | 2.0 | | | | 1.8 |
| 発 疹 | 4.4 | 1.4 | 6.7 | | 4.2 |
| リンパ節腫脹 | 0.2 | | | | 0.2 |
| 関 節 痛 | | | 6.7 | | 0.0 |
| 合 計 | 28.1 | 15.9 | 40.0 | 16.7 | 27.3 |

水痘2回目

(対象者数 1973 人)

(異常発生者数

323 人)

| | 12～17ヶ月 | 18～24ヶ月 | 25～30ヶ月 | 31～36ヶ月 | 合計 |
|--------------------|---------|---------|---------|---------|------|
| 年齢別対象者数 | 344 | 1293 | 205 | 131 | 1973 |
| 発 熱 | 42 | 174 | 18 | 13 | 247 |
| 37.5℃以上 38.5℃未満 | 21 | 75 | 6 | 7 | 109 |
| 38.5℃以上 | 21 | 99 | 12 | 6 | 138 |
| 局所反応 | 11 | 39 | 4 | 3 | 57 |
| けいれん | 1 | 2 | | | 3 |
| 37.5℃未満 | | | | | |
| 37.5℃以上 | 1 | 2 | | | 3 |
| 蕁 麻 疹 | 5 | 13 | 1 | 2 | 21 |
| 発 疹 | 7 | 28 | 3 | 3 | 41 |
| リンパ節腫脹 | | 1 | | | 1 |
| 関 節 痛 | | 1 | | | 1 |
| 合 計 | 66 | 258 | 26 | 21 | 371 |

| | 発生割合 | | | | |
|--------------------|---------|---------|---------|---------|------|
| | 12～17ヶ月 | 18～24ヶ月 | 25～30ヶ月 | 31～36ヶ月 | 合計 |
| 発 熱 | 12.2 | 13.5 | 8.8 | 9.9 | 12.5 |
| 37.5℃以上 38.5℃未満 | 6.1 | 5.8 | 2.9 | 5.3 | 5.5 |
| 38.5℃以上 | 6.1 | 7.7 | 5.9 | 4.6 | 7.0 |
| 局所反応 | 3.2 | 3.0 | 2.0 | 2.3 | 2.9 |
| けいれん | 0.3 | 0.2 | | | 0.2 |
| 37.5℃未満 | | | | | |
| 37.5℃以上 | 0.3 | 0.2 | | | 0.2 |
| 蕁 麻 疹 | 1.5 | 1.0 | 0.5 | 1.5 | 1.1 |
| 発 疹 | 2.0 | 2.2 | 1.5 | 2.3 | 2.1 |
| リンパ節腫脹 | | 0.1 | | | 0.1 |
| 関 節 痛 | | 0.1 | | | 0.1 |
| 合 計 | 19.2 | 20.0 | 12.7 | 16.0 | 18.8 |

B型肝炎1回目

(対象者数 1860 人)

(異常発生者数

231 人)

| | 2～12ヶ月 | 合計 |
|--------------------|--------|------|
| 年齢別対象者数 | 1860 | 1860 |
| 発熱 | 115 | 115 |
| 37.5℃以上 38.5℃未満 | 88 | 88 |
| 38.5℃以上 | 27 | 27 |
| 局所反応 | 83 | 83 |
| けいれん | 1 | 1 |
| 37.5℃未満 | 1 | 1 |
| 37.5℃以上 | | |
| 嘔吐 | 15 | 15 |
| 下痢 | 35 | 35 |
| せき鼻水 | 15 | 15 |
| 合 計 | 264 | 264 |

| | 発生割合 | |
|--------------------|--------|------|
| | 2～12ヶ月 | 合計 |
| 発熱 | 6.2 | 6.2 |
| 37.5℃以上 38.5℃未満 | 4.7 | 4.7 |
| 38.5℃以上 | 1.5 | 1.5 |
| 局所反応 | 4.5 | 4.5 |
| けいれん | 0.1 | 0.1 |
| 37.5℃未満 | 0.1 | 0.1 |
| 37.5℃以上 | | |
| 嘔吐 | 0.8 | 0.8 |
| 下痢 | 1.9 | 1.9 |
| せき鼻水 | 0.8 | 0.8 |
| 合 計 | 14.2 | 14.2 |

B型肝炎2回目

(対象者数 1580 人)

(異常発生者数

332 人)

| | 2～12ヶ月 | 合計 |
|--------------------|--------|------|
| 年齢別対象者数 | 1580 | 1580 |
| 発熱 | 204 | 204 |
| 37.5℃以上 38.5℃未満 | 129 | 129 |
| 38.5℃以上 | 75 | 75 |
| 局所反応 | 149 | 149 |
| けいれん | | |
| 37.5℃未満 | | |
| 37.5℃以上 | | |
| 嘔吐 | 12 | 12 |
| 下痢 | 46 | 46 |
| せき鼻水 | 12 | 12 |
| 合計 | 423 | 423 |

| | 発生割合 | |
|--------------------|--------|------|
| | 2～12ヶ月 | 合計 |
| 発熱 | 12.9 | 12.9 |
| 37.5℃以上 38.5℃未満 | 8.2 | 8.2 |
| 38.5℃以上 | 4.7 | 4.7 |
| 局所反応 | 9.4 | 9.4 |
| けいれん | | |
| 37.5℃未満 | | |
| 37.5℃以上 | | |
| 嘔吐 | 0.8 | 0.8 |
| 下痢 | 2.9 | 2.9 |
| せき鼻水 | 0.8 | 0.8 |
| 合計 | 26.8 | 26.8 |

B型肝炎3回目

(対象者数 1545 人)

(異常発生者数

268 人)

| | 2～12ヶ月 | 合計 |
|--------------------|--------|------|
| 年齢別対象者数 | 1545 | 1545 |
| 発熱 | 115 | 115 |
| 37.5℃以上 38.5℃未満 | 48 | 48 |
| 38.5℃以上 | 67 | 67 |
| 局所反応 | 131 | 131 |
| けいれん | 1 | 1 |
| 37.5℃未満 | | |
| 37.5℃以上 | 1 | 1 |
| 嘔吐 | 21 | 21 |
| 下痢 | 42 | 42 |
| せき鼻水 | 10 | 10 |
| 合計 | 320 | 320 |

| | 発生割合 | |
|--------------------|--------|------|
| | 2～12ヶ月 | 合計 |
| 発熱 | 7.4 | 7.4 |
| 37.5℃以上 38.5℃未満 | 3.1 | 3.1 |
| 38.5℃以上 | 4.3 | 4.3 |
| 局所反応 | 8.5 | 8.5 |
| けいれん | 0.1 | 0.1 |
| 37.5℃未満 | | |
| 37.5℃以上 | 0.1 | 0.1 |
| 嘔吐 | 1.4 | 1.4 |
| 下痢 | 2.7 | 2.7 |
| せき鼻水 | 0.6 | 0.6 |
| 合計 | 20.7 | 20.7 |

インフルエンザ

(対象者数 1481 人)

(異常発生者数 172 人)

| | 60～64歳 | 65～69歳 | 70～74歳 | 75～79歳 | 80～84歳 | 85～89歳 | 90～94歳 | 95歳以上 | 合計 |
|--------------------|--------|--------|--------|--------|--------|--------|--------|-------|------|
| 年齢別対象者数 | 58 | 287 | 294 | 309 | 283 | 164 | 68 | 18 | 1481 |
| 発熱 | | | 1 | 1 | 3 | | 1 | | 6 |
| 37.5℃以上 38.5℃未満 | | | 1 | 1 | 3 | | | | 5 |
| 38.5℃以上 | | | | | | | 1 | | 1 |
| 局所反応 | 5 | 45 | 30 | 18 | 22 | 13 | 3 | | 136 |
| 全身倦怠感 | 1 | | 10 | 2 | 6 | 3 | | | 22 |
| 蕁麻疹 | | | | 2 | | 1 | | | 3 |
| 頭痛 | | 4 | 4 | 2 | 2 | | | 1 | 13 |
| 嘔吐 | | 1 | 2 | | | | 1 | | 4 |
| 合計 | 6 | 50 | 47 | 25 | 33 | 17 | 5 | 1 | 184 |

| | 発生割合 | | | | | | | | 合計 |
|--------------------|--------|--------|--------|--------|--------|--------|--------|-------|------|
| | 60～64歳 | 65～69歳 | 70～74歳 | 75～79歳 | 80～84歳 | 85～89歳 | 90～94歳 | 95歳以上 | |
| 発熱 | | | 0.3 | 0.3 | 1.1 | | 1.5 | | 0.4 |
| 37.5℃以上 38.5℃未満 | | | 0.3 | 0.3 | 1.1 | | | | 0.3 |
| 38.5℃以上 | | | | | | | 1.5 | | 0.1 |
| 局所反応 | 8.6 | 15.7 | 10.2 | 5.8 | 7.8 | 7.9 | 4.4 | | 9.2 |
| 全身倦怠感 | 1.7 | | 3.4 | 0.6 | 2.1 | 1.8 | | | 1.5 |
| 蕁麻疹 | | | | 0.6 | | 0.6 | | | 0.2 |
| 頭痛 | | 1.4 | 1.4 | 0.6 | 0.7 | | | 5.6 | 0.9 |
| 嘔吐 | | 0.3 | 0.7 | | | | 1.5 | | 0.3 |
| 合計 | 10.3 | 17.4 | 16.0 | 8.1 | 11.7 | 10.4 | 7.4 | 5.6 | 12.4 |

高齢者用肺炎球菌

(対象者数 1253 人)

(異常発生者数 277 人)

| | 60～64歳 | 65～69歳 | 70～74歳 | 75～79歳 | 80～84歳 | 85～89歳 | 90～94歳 | 95歳以上 | 合計 |
|--------------------|--------|--------|--------|--------|--------|--------|--------|-------|------|
| 年齢別対象者数 | 109 | 367 | 355 | 200 | 138 | 55 | 24 | 5 | 1253 |
| 発熱 | 2 | 4 | 12 | 2 | 2 | 1 | | | 23 |
| 37.5℃以上 38.5℃未満 | 2 | 3 | 11 | 2 | 2 | 1 | | | 21 |
| 38.5℃以上 | | 1 | 1 | | | | | | 2 |
| 局所反応 | 29 | 83 | 70 | 31 | 13 | 3 | | | 229 |
| 全身倦怠感 | 8 | 20 | 15 | 12 | 3 | 3 | | | 61 |
| 蕁麻疹 | | 2 | | | | | | | 2 |
| 頭痛 | 4 | 8 | 7 | 2 | 4 | 1 | | | 26 |
| 嘔吐 | | | 1 | | | | | | 1 |
| 合計 | 43 | 117 | 105 | 47 | 22 | 8 | | | 342 |

| | 発生割合 | | | | | | | | 合計 |
|--------------------|--------|--------|--------|--------|--------|--------|--------|-------|------|
| | 60～64歳 | 65～69歳 | 70～74歳 | 75～79歳 | 80～84歳 | 85～89歳 | 90～94歳 | 95歳以上 | |
| 発熱 | 1.8 | 1.1 | 3.4 | 1.0 | 1.4 | 1.8 | | | 1.8 |
| 37.5℃以上 38.5℃未満 | 1.8 | 0.8 | 3.1 | 1.0 | 1.4 | 1.8 | | | 1.7 |
| 38.5℃以上 | | 0.3 | 0.3 | | | | | | 0.2 |
| 局所反応 | 26.6 | 22.6 | 19.7 | 15.5 | 9.4 | 5.5 | | | 18.3 |
| 全身倦怠感 | 7.3 | 5.4 | 4.2 | 6.0 | 2.2 | 5.5 | | | 4.9 |
| 蕁麻疹 | | 0.5 | | | | | | | 0.2 |
| 頭痛 | 3.7 | 2.2 | 2.0 | 1.0 | 2.9 | 1.8 | | | 2.1 |
| 嘔吐 | | | 0.3 | | | | | | 0.1 |
| 合計 | 39.4 | 31.9 | 29.6 | 23.5 | 15.9 | 14.5 | | | 27.3 |

平成 2 9 年度

集 計 表

第 5 群

期別・年齢別・症状別

※単独接種、同時接種別に集計

DPT-IPV1期初回1回目 単独接種

(対象者数 71 人)

(異常発生者数 9 人)

| | 3～11ヶ月 | 1歳 | 2歳 | 3歳 | 4歳 | 5歳 | 6歳 | 7歳 | 合計 |
|--------------------|--------|----|----|----|----|----|----|----|----|
| 年齢別対象者数 | 69 | 1 | | | | 1 | | | 71 |
| 発熱 | | | | | | | | | |
| 37.5℃以上 38.5℃未満 | | | | | | | | | |
| 38.5℃以上 | | | | | | | | | |
| 局所反応 | 4 | | | | | | | | 4 |
| けいれん | | | | | | | | | |
| 37.5℃未満 | | | | | | | | | |
| 37.5℃以上 | | | | | | | | | |
| 嘔吐 | | | | | | | | | |
| 下痢 | | | | | | | | | |
| せき鼻水 | 5 | | | | | | | | 5 |
| 蕁麻疹 | | | | | | | | | |
| 発疹 | | | | | | | | | |
| リンパ節腫脹 | | | | | | | | | |
| 関節痛 | | | | | | | | | |
| 局所の湿潤 | | | | | | | | | |
| 全身倦怠感 | | | | | | | | | |
| 頭痛 | | | | | | | | | |
| 合 計 | 9 | | | | | | | | 9 |

※うち、不詳(記載なし又は空欄)のもの 人

| | 発 生 割 合 | | | | | | | | |
|--------------------|---------|----|----|----|----|----|----|----|------|
| | 3～11ヶ月 | 1歳 | 2歳 | 3歳 | 4歳 | 5歳 | 6歳 | 7歳 | 合計 |
| 発熱 | | | | | | | | | |
| 37.5℃以上 38.5℃未満 | | | | | | | | | |
| 38.5℃以上 | | | | | | | | | |
| 局所反応 | 5.8 | | | | | | | | 5.6 |
| けいれん | | | | | | | | | |
| 37.5℃未満 | | | | | | | | | |
| 37.5℃以上 | | | | | | | | | |
| 嘔吐 | | | | | | | | | |
| 下痢 | | | | | | | | | |
| せき鼻水 | 7.2 | | | | | | | | 7.0 |
| 蕁麻疹 | | | | | | | | | |
| 発疹 | | | | | | | | | |
| リンパ節腫脹 | | | | | | | | | |
| 関節痛 | | | | | | | | | |
| 局所の湿潤 | | | | | | | | | |
| 全身倦怠感 | | | | | | | | | |
| 頭痛 | | | | | | | | | |
| 合 計 | 13.0 | | | | | | | | 12.7 |

DPT-IPV1期初回1回目＋ヒブ＋小児用肺炎球菌＋B型肝炎 同時接種

(対象者数 1302 人)

(異常発生者数 357 人)

| | 3～11ヶ月 | 1歳 | 2歳 | 3歳 | 4歳 | 5歳 | 6歳 | 7歳 | 合計 |
|--------------------|--------|----|----|----|----|----|----|----|------|
| 年齢別対象者数 | 1300 | | | 2 | | | | | 1302 |
| 発熱 | 183 | | | | | | | | 183 |
| 37.5℃以上 38.5℃未満 | 125 | | | | | | | | 125 |
| 38.5℃以上 | 58 | | | | | | | | 58 |
| 局所反応 | 116 | | | | | | | | 116 |
| けいれん | | | | | | | | | |
| 37.5℃未満 | | | | | | | | | |
| 37.5℃以上 | | | | | | | | | |
| 嘔吐 | 9 | | | | | | | | 9 |
| 下痢 | 35 | | | | | | | | 35 |
| せき鼻水 | 143 | | | | | | | | 143 |
| 蕁麻疹 | | | | | | | | | |
| 発疹 | | | | | | | | | |
| リンパ節腫脹 | | | | | | | | | |
| 関節痛 | | | | | | | | | |
| 局所の湿潤 | | | | | | | | | |
| 全身倦怠感 | | | | | | | | | |
| 頭痛 | | | | | | | | | |
| 合 計 | 486 | | | | | | | | 486 |

※うち、不詳(記載なし又は空欄)のもの 人

| | 発 生 割 合 | | | | | | | | 合計 |
|--------------------|---------|----|----|----|----|----|----|----|------|
| | 3～11ヶ月 | 1歳 | 2歳 | 3歳 | 4歳 | 5歳 | 6歳 | 7歳 | |
| 発熱 | 14.1 | | | | | | | | 14.1 |
| 37.5℃以上 38.5℃未満 | 9.6 | | | | | | | | 9.6 |
| 38.5℃以上 | 4.5 | | | | | | | | 4.5 |
| 局所反応 | 8.9 | | | | | | | | 8.9 |
| けいれん | | | | | | | | | |
| 37.5℃未満 | | | | | | | | | |
| 37.5℃以上 | | | | | | | | | |
| 嘔吐 | 0.7 | | | | | | | | 0.7 |
| 下痢 | 2.7 | | | | | | | | 2.7 |
| せき鼻水 | 11.0 | | | | | | | | 11.0 |
| 蕁麻疹 | | | | | | | | | |
| 発疹 | | | | | | | | | |
| リンパ節腫脹 | | | | | | | | | |
| 関節痛 | | | | | | | | | |
| 局所の湿潤 | | | | | | | | | |
| 全身倦怠感 | | | | | | | | | |
| 頭痛 | | | | | | | | | |
| 合 計 | 37.4 | | | | | | | | 37.3 |

DPT-IPV1期初回2回目 単独接種

(対象者数 94 人)

(異常発生者数 15 人)

| | 3～11ヶ月 | 1歳 | 2歳 | 3歳 | 4歳 | 5歳 | 6歳 | 7歳 | 合計 |
|--------------------|--------|----|----|----|----|----|----|----|----|
| 年齢別対象者数 | 90 | 2 | 1 | | | 1 | | | 94 |
| 発熱 | 3 | 1 | | | | | | | 4 |
| 37.5℃以上 38.5℃未満 | 2 | 1 | | | | | | | 3 |
| 38.5℃以上 | 1 | | | | | | | | 1 |
| 局所反応 | 7 | | | | | | | | 7 |
| けいれん | | | | | | | | | |
| 37.5℃未満 | | | | | | | | | |
| 37.5℃以上 | | | | | | | | | |
| 嘔吐 | 2 | | | | | | | | 2 |
| 下痢 | 3 | | | | | | | | 3 |
| せき鼻水 | 8 | | | | | | | | 8 |
| 蕁麻疹 | | | | | | | | | |
| 発疹 | | | | | | | | | |
| リンパ節腫脹 | | | | | | | | | |
| 関節痛 | | | | | | | | | |
| 局所の湿潤 | | | | | | | | | |
| 全身倦怠感 | | | | | | | | | |
| 頭痛 | | | | | | | | | |
| 合 計 | 23 | 1 | | | | | | | 24 |

※うち、不詳(記載なし又は空欄)のもの 人

| | 発 生 割 合 | | | | | | | | 合計 |
|--------------------|---------|------|----|----|----|----|----|----|------|
| | 3～11ヶ月 | 1歳 | 2歳 | 3歳 | 4歳 | 5歳 | 6歳 | 7歳 | |
| 発熱 | 3.3 | 50.0 | | | | | | | 4.3 |
| 37.5℃以上 38.5℃未満 | 2.2 | 50.0 | | | | | | | 3.2 |
| 38.5℃以上 | 1.1 | | | | | | | | 1.1 |
| 局所反応 | 7.8 | | | | | | | | 7.4 |
| けいれん | | | | | | | | | |
| 37.5℃未満 | | | | | | | | | |
| 37.5℃以上 | | | | | | | | | |
| 嘔吐 | 2.2 | | | | | | | | 2.1 |
| 下痢 | 3.3 | | | | | | | | 3.2 |
| せき鼻水 | 8.9 | | | | | | | | 8.5 |
| 蕁麻疹 | | | | | | | | | |
| 発疹 | | | | | | | | | |
| リンパ節腫脹 | | | | | | | | | |
| 関節痛 | | | | | | | | | |
| 局所の湿潤 | | | | | | | | | |
| 全身倦怠感 | | | | | | | | | |
| 頭痛 | | | | | | | | | |
| 合 計 | 25.6 | 50.0 | | | | | | | 25.5 |

DPT-IPV1期初回2回目＋ヒブ＋小児用肺炎球菌＋B型肝炎 同時接種

| (対象者数 1040 人) | | | | | (異常発生者数 311 人) | | | | |
|--------------------|--------|----|----|----|----------------|----|----|----|------|
| | 3～11ヶ月 | 1歳 | 2歳 | 3歳 | 4歳 | 5歳 | 6歳 | 7歳 | 合計 |
| 年齢別対象者数 | 1035 | 3 | | 1 | 1 | | | | 1040 |
| 発熱 | 133 | | | | | | | | 133 |
| 37.5℃以上 38.5℃未満 | 81 | | | | | | | | 81 |
| 38.5℃以上 | 52 | | | | | | | | 52 |
| 局所反応 | 120 | | | | | | | | 120 |
| けいれん | | | | | | | | | |
| 37.5℃未満 | | | | | | | | | |
| 37.5℃以上 | | | | | | | | | |
| 嘔吐 | 17 | | | | | | | | 17 |
| 下痢 | 40 | | | | | | | | 40 |
| せき鼻水 | 127 | | | | | | | | 127 |
| 蕁麻疹 | | | | | | | | | |
| 発疹 | | | | | | | | | |
| リンパ節腫脹 | | | | | | | | | |
| 関節痛 | | | | | | | | | |
| 局所の湿潤 | | | | | | | | | |
| 全身倦怠感 | | | | | | | | | |
| 頭痛 | | | | | | | | | |
| 合計 | 437 | | | | | | | | 437 |

※うち、不詳(記載なし又は空欄)のもの 人

| | 発生割合 | | | | | | | | |
|--------------------|--------|----|----|----|----|----|----|----|------|
| | 3～11ヶ月 | 1歳 | 2歳 | 3歳 | 4歳 | 5歳 | 6歳 | 7歳 | 合計 |
| 発熱 | 12.9 | | | | | | | | 12.8 |
| 37.5℃以上 38.5℃未満 | 7.8 | | | | | | | | 7.8 |
| 38.5℃以上 | 5.0 | | | | | | | | 5.0 |
| 局所反応 | 11.6 | | | | | | | | 11.5 |
| けいれん | | | | | | | | | |
| 37.5℃未満 | | | | | | | | | |
| 37.5℃以上 | | | | | | | | | |
| 嘔吐 | 1.6 | | | | | | | | 1.6 |
| 下痢 | 3.9 | | | | | | | | 3.8 |
| せき鼻水 | 12.3 | | | | | | | | 12.2 |
| 蕁麻疹 | | | | | | | | | |
| 発疹 | | | | | | | | | |
| リンパ節腫脹 | | | | | | | | | |
| 関節痛 | | | | | | | | | |
| 局所の湿潤 | | | | | | | | | |
| 全身倦怠感 | | | | | | | | | |
| 頭痛 | | | | | | | | | |
| 合計 | 42.2 | | | | | | | | 42.0 |

DPT-IPV1期初回3回目 単独接種

| (対象者数 380 人) | | | | (異常発生者数 79 人) | | | | | |
|--------------------|--------|----|----|---------------|----|----|----|----|-----|
| | 3～11ヶ月 | 1歳 | 2歳 | 3歳 | 4歳 | 5歳 | 6歳 | 7歳 | 合計 |
| 年齢別対象者数 | 368 | 6 | 3 | | | 1 | 2 | | 380 |
| 発熱 | 22 | 1 | | | | | | | 23 |
| 37.5℃以上 38.5℃未満 | 13 | | | | | | | | 13 |
| 38.5℃以上 | 9 | 1 | | | | | | | 10 |
| 局所反応 | 23 | | 2 | | | | | | 25 |
| けいれん | | | | | | | | | |
| 37.5℃未満 | | | | | | | | | |
| 37.5℃以上 | | | | | | | | | |
| 嘔吐 | 1 | | | | | | | | 1 |
| 下痢 | 8 | | | | | | | | 8 |
| せき鼻水 | 40 | | | | | | | | 40 |
| 蕁麻疹 | | | | | | | | | |
| 発疹 | | | | | | | | | |
| リンパ節腫脹 | | | | | | | | | |
| 関節痛 | | | | | | | | | |
| 局所の湿潤 | | | | | | | | | |
| 全身倦怠感 | | | | | | | | | |
| 頭痛 | | | | | | | | | |
| 合計 | 94 | 1 | 2 | | | | | | 97 |

※うち、不詳(記載なし又は空欄)のもの 人

| | 発生割合 | | | | | | | | |
|--------------------|--------|------|------|----|----|----|----|----|------|
| | 3～11ヶ月 | 1歳 | 2歳 | 3歳 | 4歳 | 5歳 | 6歳 | 7歳 | 合計 |
| 発熱 | 6.0 | 16.7 | | | | | | | 6.1 |
| 37.5℃以上 38.5℃未満 | 3.5 | | | | | | | | 3.4 |
| 38.5℃以上 | 2.4 | 16.7 | | | | | | | 2.6 |
| 局所反応 | 6.3 | | 66.7 | | | | | | 6.6 |
| けいれん | | | | | | | | | |
| 37.5℃未満 | | | | | | | | | |
| 37.5℃以上 | | | | | | | | | |
| 嘔吐 | 0.3 | | | | | | | | 0.3 |
| 下痢 | 2.2 | | | | | | | | 2.1 |
| せき鼻水 | 10.9 | | | | | | | | 10.5 |
| 蕁麻疹 | | | | | | | | | |
| 発疹 | | | | | | | | | |
| リンパ節腫脹 | | | | | | | | | |
| 関節痛 | | | | | | | | | |
| 局所の湿潤 | | | | | | | | | |
| 全身倦怠感 | | | | | | | | | |
| 頭痛 | | | | | | | | | |
| 合計 | 25.5 | 16.7 | 66.7 | | | | | | 25.5 |

DPT-IPV1期初回3回目＋ヒブ＋小児用肺炎球菌＋B型肝炎 同時接種

| (対象者数 133 人) | | | | | (異常発生者数 37 人) | | | | |
|--------------------|--------|----|----|----|---------------|----|----|----|-----|
| | 3～11ヶ月 | 1歳 | 2歳 | 3歳 | 4歳 | 5歳 | 6歳 | 7歳 | 合計 |
| 年齢別対象者数 | 128 | 2 | 2 | 1 | | | | | 133 |
| 発熱 | 21 | | | 1 | | | | | 22 |
| 37.5℃以上 38.5℃未満 | 10 | | | 1 | | | | | 11 |
| 38.5℃以上 | 11 | | | | | | | | 11 |
| 局所反応 | 11 | | | | | | | | 11 |
| けいれん | | | | | | | | | |
| 37.5℃未満 | | | | | | | | | |
| 37.5℃以上 | | | | | | | | | |
| 嘔吐 | 2 | | | | | | | | 2 |
| 下痢 | 3 | | | | | | | | 3 |
| せき鼻水 | 14 | | | | | | | | 14 |
| 蕁麻疹 | | | | | | | | | |
| 発疹 | | | | | | | | | |
| リンパ節腫脹 | | | | | | | | | |
| 関節痛 | | | | | | | | | |
| 局所の湿潤 | | | | | | | | | |
| 全身倦怠感 | | | | | | | | | |
| 頭痛 | | | | | | | | | |
| 合計 | 51 | | | 1 | | | | | 52 |

※うち、不詳(記載なし又は空欄)のもの 人

| | 発生割合 | | | | | | | | |
|--------------------|--------|----|----|-------|----|----|----|----|------|
| | 3～11ヶ月 | 1歳 | 2歳 | 3歳 | 4歳 | 5歳 | 6歳 | 7歳 | 合計 |
| 発熱 | 16.4 | | | 100.0 | | | | | 16.5 |
| 37.5℃以上 38.5℃未満 | 7.8 | | | 100.0 | | | | | 8.3 |
| 38.5℃以上 | 8.6 | | | | | | | | 8.3 |
| 局所反応 | 8.6 | | | | | | | | 8.3 |
| けいれん | | | | | | | | | |
| 37.5℃未満 | | | | | | | | | |
| 37.5℃以上 | | | | | | | | | |
| 嘔吐 | 1.6 | | | | | | | | 1.5 |
| 下痢 | 2.3 | | | | | | | | 2.3 |
| せき鼻水 | 10.9 | | | | | | | | 10.5 |
| 蕁麻疹 | | | | | | | | | |
| 発疹 | | | | | | | | | |
| リンパ節腫脹 | | | | | | | | | |
| 関節痛 | | | | | | | | | |
| 局所の湿潤 | | | | | | | | | |
| 全身倦怠感 | | | | | | | | | |
| 頭痛 | | | | | | | | | |
| 合計 | 39.8 | | | 100.0 | | | | | 39.1 |

DPT-IPV1期初回3回目+BCG 同時接種

| (対象者数 655 人) | | (異常発生者数 134 人) | | | | | | | |
|--------------------|--------|----------------|----|----|----|----|----|----|-----|
| | 3～11ヶ月 | 1歳 | 2歳 | 3歳 | 4歳 | 5歳 | 6歳 | 7歳 | 合計 |
| 年齢別対象者数 | 654 | 1 | | | | | | | 655 |
| 発熱 | 45 | | | | | | | | 45 |
| 37.5℃以上 38.5℃未満 | 26 | | | | | | | | 26 |
| 38.5℃以上 | 19 | | | | | | | | 19 |
| 局所反応 | 39 | | | | | | | | 39 |
| けいれん | | | | | | | | | |
| 37.5℃未満 | | | | | | | | | |
| 37.5℃以上 | | | | | | | | | |
| 嘔吐 | 8 | | | | | | | | 8 |
| 下痢 | 16 | | | | | | | | 16 |
| せき鼻水 | 79 | 1 | | | | | | | 80 |
| 蕁麻疹 | | | | | | | | | |
| 発疹 | | | | | | | | | |
| リンパ節腫脹 | | | | | | | | | |
| 関節痛 | | | | | | | | | |
| 局所の湿潤 | | | | | | | | | |
| 全身倦怠感 | | | | | | | | | |
| 頭痛 | | | | | | | | | |
| 合 計 | 187 | 1 | | | | | | | 188 |

※うち、不詳(記載なし又は空欄)のもの 人

| | 発 生 割 合 | | | | | | | | |
|--------------------|---------|-------|----|----|----|----|----|----|------|
| | 3～11ヶ月 | 1歳 | 2歳 | 3歳 | 4歳 | 5歳 | 6歳 | 7歳 | 合計 |
| 発熱 | 6.9 | | | | | | | | 6.9 |
| 37.5℃以上 38.5℃未満 | 4.0 | | | | | | | | 4.0 |
| 38.5℃以上 | 2.9 | | | | | | | | 2.9 |
| 局所反応 | 6.0 | | | | | | | | 6.0 |
| けいれん | | | | | | | | | |
| 37.5℃未満 | | | | | | | | | |
| 37.5℃以上 | | | | | | | | | |
| 嘔吐 | 1.2 | | | | | | | | 1.2 |
| 下痢 | 2.4 | | | | | | | | 2.4 |
| せき鼻水 | 12.1 | 100.0 | | | | | | | 12.2 |
| 蕁麻疹 | | | | | | | | | |
| 発疹 | | | | | | | | | |
| リンパ節腫脹 | | | | | | | | | |
| 関節痛 | | | | | | | | | |
| 局所の湿潤 | | | | | | | | | |
| 全身倦怠感 | | | | | | | | | |
| 頭痛 | | | | | | | | | |
| 合 計 | 28.6 | 100.0 | | | | | | | 28.7 |

DPT-IPV1期追加 単独接種

| (対象者数 402 人) | | | | | (異常発生者数 114 人) | | | | |
|--------------------|--------|-----|----|----|----------------|----|----|----|-----|
| | 3～11ヶ月 | 1歳 | 2歳 | 3歳 | 4歳 | 5歳 | 6歳 | 7歳 | 合計 |
| 年齢別対象者数 | 4 | 343 | 39 | 9 | 3 | 1 | 2 | 1 | 402 |
| 発熱 | 1 | 42 | 6 | | | 1 | | | 50 |
| 37.5℃以上 38.5℃未満 | 1 | 13 | 2 | | | | | | 16 |
| 38.5℃以上 | | 29 | 4 | | | 1 | | | 34 |
| 局所反応 | 1 | 34 | 5 | | | 1 | | | 41 |
| けいれん | | 2 | | | | | | | 2 |
| 37.5℃未満 | | | | | | | | | |
| 37.5℃以上 | | 2 | | | | | | | 2 |
| 嘔吐 | | 9 | 1 | | | 1 | | | 11 |
| 下痢 | | 13 | 1 | | | | | | 14 |
| せき鼻水 | 2 | 44 | 5 | | | | | | 51 |
| 蕁麻疹 | | | | | | | | | |
| 発疹 | | | | | | | | | |
| リンパ節腫脹 | | | | | | | | | |
| 関節痛 | | | | | | | | | |
| 局所の湿潤 | | | | | | | | | |
| 全身倦怠感 | | | | | | | | | |
| 頭痛 | | | | | | | | | |
| 合 計 | 4 | 144 | 18 | | | 3 | | | 169 |

※うち、不詳(記載なし又は空欄)のもの 人

| | 発 生 割 合 | | | | | | | | |
|--------------------|---------|------|------|----|----|-------|----|----|------|
| | 3～11ヶ月 | 1歳 | 2歳 | 3歳 | 4歳 | 5歳 | 6歳 | 7歳 | 合計 |
| 発熱 | 25.0 | 12.2 | 15.4 | | | 100.0 | | | 12.4 |
| 37.5℃以上 38.5℃未満 | 25.0 | 3.8 | 5.1 | | | | | | 4.0 |
| 38.5℃以上 | | 8.5 | 10.3 | | | 100.0 | | | 8.5 |
| 局所反応 | 25.0 | 9.9 | 12.8 | | | 100.0 | | | 10.2 |
| けいれん | | 0.6 | | | | | | | 0.5 |
| 37.5℃未満 | | | | | | | | | |
| 37.5℃以上 | | 0.6 | | | | | | | 0.5 |
| 嘔吐 | | 2.6 | 2.6 | | | 100.0 | | | 2.7 |
| 下痢 | | 3.8 | 2.6 | | | | | | 3.5 |
| せき鼻水 | 50.0 | 12.8 | 12.8 | | | | | | 12.7 |
| 蕁麻疹 | | | | | | | | | |
| 発疹 | | | | | | | | | |
| リンパ節腫脹 | | | | | | | | | |
| 関節痛 | | | | | | | | | |
| 局所の湿潤 | | | | | | | | | |
| 全身倦怠感 | | | | | | | | | |
| 頭痛 | | | | | | | | | |
| 合 計 | 100.0 | 42.0 | 46.2 | | | 300.0 | | | 42.0 |

DPT-IPV1期追加＋ヒブ＋小児用肺炎球菌＋B型肝炎 同時接種

| (対象者数 169 人) | | | | | (異常発生者数 62 人) | | | | |
|--------------------|--------|-----|----|----|---------------|----|----|----|-----|
| | 3～11ヶ月 | 1歳 | 2歳 | 3歳 | 4歳 | 5歳 | 6歳 | 7歳 | 合計 |
| 年齢別対象者数 | 15 | 140 | 10 | 2 | 2 | | | | 169 |
| 発熱 | 2 | 31 | 2 | 1 | | | | | 36 |
| 37.5℃以上 38.5℃未満 | 2 | 14 | 1 | 1 | | | | | 18 |
| 38.5℃以上 | | 17 | 1 | | | | | | 18 |
| 局所反応 | 3 | 18 | 3 | 1 | | | | | 25 |
| けいれん | | | | | | | | | |
| 37.5℃未満 | | | | | | | | | |
| 37.5℃以上 | | | | | | | | | |
| 嘔吐 | | 1 | | | | | | | 1 |
| 下痢 | 1 | 11 | 1 | | | | | | 13 |
| せき鼻水 | 1 | 26 | 4 | | | | | | 31 |
| 蕁麻疹 | | | | | | | | | |
| 発疹 | | | | | | | | | |
| リンパ節腫脹 | | | | | | | | | |
| 関節痛 | | | | | | | | | |
| 局所の湿潤 | | | | | | | | | |
| 全身倦怠感 | | | | | | | | | |
| 頭痛 | | | | | | | | | |
| 合 計 | 7 | 87 | 10 | 2 | | | | | 106 |

※うち、不詳(記載なし又は空欄)のもの 人

| | 発 生 割 合 | | | | | | | | |
|--------------------|---------|------|-------|-------|----|----|----|----|------|
| | 3～11ヶ月 | 1歳 | 2歳 | 3歳 | 4歳 | 5歳 | 6歳 | 7歳 | 合計 |
| 発熱 | 13.3 | 22.1 | 20.0 | 50.0 | | | | | 21.3 |
| 37.5℃以上 38.5℃未満 | 13.3 | 10.0 | 10.0 | 50.0 | | | | | 10.7 |
| 38.5℃以上 | | 12.1 | 10.0 | | | | | | 10.7 |
| 局所反応 | 20.0 | 12.9 | 30.0 | 50.0 | | | | | 14.8 |
| けいれん | | | | | | | | | |
| 37.5℃未満 | | | | | | | | | |
| 37.5℃以上 | | | | | | | | | |
| 嘔吐 | | 0.7 | | | | | | | 0.6 |
| 下痢 | 6.7 | 7.9 | 10.0 | | | | | | 7.7 |
| せき鼻水 | 6.7 | 18.6 | 40.0 | | | | | | 18.3 |
| 蕁麻疹 | | | | | | | | | |
| 発疹 | | | | | | | | | |
| リンパ節腫脹 | | | | | | | | | |
| 関節痛 | | | | | | | | | |
| 局所の湿潤 | | | | | | | | | |
| 全身倦怠感 | | | | | | | | | |
| 頭痛 | | | | | | | | | |
| 合 計 | 46.7 | 62.1 | 100.0 | 100.0 | | | | | 62.7 |

DPT-IPV追加＋水痘 同時接種

(対象者数 480 人)

(異常発生者数 150 人)

| | 3～11ヶ月 | 1歳 | 2歳 | 3歳 | 4歳 | 5歳 | 6歳 | 7歳 | 合計 |
|--------------------|--------|-----|----|----|----|----|----|----|-----|
| 年齢別対象者数 | 2 | 433 | 43 | 1 | 1 | | | | 480 |
| 発熱 | | 57 | 6 | | | | | | 63 |
| 37.5℃以上 38.5℃未満 | | 30 | 1 | | | | | | 31 |
| 38.5℃以上 | | 27 | 5 | | | | | | 32 |
| 局所反応 | | 40 | 6 | | | | | | 46 |
| けいれん | | 2 | | | | | | | 2 |
| 37.5℃未満 | | | | | | | | | |
| 37.5℃以上 | | 2 | | | | | | | 2 |
| 嘔吐 | | 7 | 1 | | | | | | 8 |
| 下痢 | | 20 | | | | | | | 20 |
| せき鼻水 | | 80 | 8 | | | | | | 88 |
| 蕁麻疹 | | | | | | | | | |
| 発疹 | | | | | | | | | |
| リンパ節腫脹 | | | | | | | | | |
| 関節痛 | | | | | | | | | |
| 局所の湿潤 | | | | | | | | | |
| 全身倦怠感 | | | | | | | | | |
| 頭痛 | | | | | | | | | |
| 合 計 | | 206 | 21 | | | | | | 227 |

※うち、不詳(記載なし又は空欄)のもの 人

| | 発 生 割 合 | | | | | | | | 合計 |
|--------------------|---------|------|------|----|----|----|----|----|------|
| | 3～11ヶ月 | 1歳 | 2歳 | 3歳 | 4歳 | 5歳 | 6歳 | 7歳 | |
| 発熱 | | 13.2 | 14.0 | | | | | | 13.1 |
| 37.5℃以上 38.5℃未満 | | 6.9 | 2.3 | | | | | | 6.5 |
| 38.5℃以上 | | 6.2 | 11.6 | | | | | | 6.7 |
| 局所反応 | | 9.2 | 14.0 | | | | | | 9.6 |
| けいれん | | 0.5 | | | | | | | 0.4 |
| 37.5℃未満 | | | | | | | | | |
| 37.5℃以上 | | 0.5 | | | | | | | 0.4 |
| 嘔吐 | | 1.6 | 2.3 | | | | | | 1.7 |
| 下痢 | | 4.6 | | | | | | | 4.2 |
| せき鼻水 | | 18.5 | 18.6 | | | | | | 18.3 |
| 蕁麻疹 | | | | | | | | | |
| 発疹 | | | | | | | | | |
| リンパ節腫脹 | | | | | | | | | |
| 関節痛 | | | | | | | | | |
| 局所の湿潤 | | | | | | | | | |
| 全身倦怠感 | | | | | | | | | |
| 頭痛 | | | | | | | | | |
| 合 計 | | 47.6 | 48.8 | | | | | | 47.3 |

2種混合(DT)2期 単独接種

(対象者数 1675 人)

異常発生者数

523 人)

| | 11歳 | 12歳 | 合計 |
|--------------------|-----|-----|------|
| 年齢別対象者数 | 870 | 805 | 1675 |
| 発熱 | 25 | 26 | 51 |
| 37.5℃以上 38.5℃未満 | 16 | 16 | 32 |
| 38.5℃以上 | 9 | 10 | 19 |
| 局所反応 | 243 | 215 | 458 |
| けいれん | | | |
| 37.5℃未満 | | | |
| 37.5℃以上 | | | |
| 嘔吐 | 1 | 4 | 5 |
| 下痢 | 10 | 9 | 19 |
| せき鼻水 | 39 | 26 | 65 |
| 蕁麻疹 | | | |
| 発疹 | | | |
| リンパ節腫脹 | | | |
| 関節痛 | | | |
| 局所の湿潤 | | | |
| 全身倦怠感 | | | |
| 頭痛 | | | |
| 合 計 | 318 | 280 | 598 |

※うち、不詳(記載なし又は空欄)のもの

人

| | 発 生 割 | | 合 |
|--------------------|-------|------|------|
| | 11歳 | 12歳 | 合計 |
| 発熱 | 2.9 | 3.2 | 3.0 |
| 37.5℃以上 38.5℃未満 | 1.8 | 2.0 | 1.9 |
| 38.5℃以上 | 1.0 | 1.2 | 1.1 |
| 局所反応 | 27.9 | 26.7 | 27.3 |
| けいれん | | | |
| 37.5℃未満 | | | |
| 37.5℃以上 | | | |
| 嘔吐 | 0.1 | 0.5 | 0.3 |
| 下痢 | 1.1 | 1.1 | 1.1 |
| せき鼻水 | 4.5 | 3.2 | 3.9 |
| 蕁麻疹 | | | |
| 発疹 | | | |
| リンパ節腫脹 | | | |
| 関節痛 | | | |
| 局所の湿潤 | | | |
| 全身倦怠感 | | | |
| 頭痛 | | | |
| 合 計 | 36.6 | 34.8 | 35.7 |

MR1期 単独接種

(対象者数 217 人)

異常発生者数

35 人)

| | 12～24ヶ月 | 合計 |
|--------------------|---------|-----|
| 年齢別対象者数 | 217 | 217 |
| 発熱 | 31 | 31 |
| 37.5℃以上 38.5℃未満 | 13 | 13 |
| 38.5℃以上 | 18 | 18 |
| 局所反応 | 5 | 5 |
| けいれん | 1 | 1 |
| 37.5℃未満 | | |
| 37.5℃以上 | 1 | 1 |
| 嘔吐 | | |
| 下痢 | | |
| せき鼻水 | | |
| 蕁麻疹 | 2 | 2 |
| 発疹 | 3 | 3 |
| リンパ節腫脹 | | |
| 関節痛 | | |
| 局所の湿潤 | | |
| 全身倦怠感 | | |
| 頭痛 | | |
| 合 計 | 42 | 42 |

※うち、不詳(記載なし又は空欄)のもの

人

| | 発 生 割 合 | |
|--------------------|---------|------|
| | 12～24ヶ月 | 合計 |
| 発熱 | 14.3 | 14.3 |
| 37.5℃以上 38.5℃未満 | 6.0 | 6.0 |
| 38.5℃以上 | 8.3 | 8.3 |
| 局所反応 | 2.3 | 2.3 |
| けいれん | 0.5 | 0.5 |
| 37.5℃未満 | | |
| 37.5℃以上 | 0.5 | 0.5 |
| 嘔吐 | | |
| 下痢 | | |
| せき鼻水 | | |
| 蕁麻疹 | 0.9 | 0.9 |
| 発疹 | 1.4 | 1.4 |
| リンパ節腫脹 | | |
| 関節痛 | | |
| 局所の湿潤 | | |
| 全身倦怠感 | | |
| 頭痛 | | |
| 合 計 | 19.4 | 19.4 |

MR1期＋DPT-IPV 同時接種

(対象者数 102 人)

異常発生者数

31 人)

| | 12～24ヶ月 | 合計 |
|--------------------|---------|-----|
| 年齢別対象者数 | 102 | 102 |
| 発熱 | 22 | 22 |
| 37.5℃以上 38.5℃未満 | 8 | 8 |
| 38.5℃以上 | 14 | 14 |
| 局所反応 | 11 | 11 |
| けいれん | 2 | 2 |
| 37.5℃未満 | | |
| 37.5℃以上 | 2 | 2 |
| 嘔吐 | | |
| 下痢 | | |
| せき鼻水 | | |
| 蕁麻疹 | 3 | 3 |
| 発疹 | 2 | 2 |
| リンパ節腫脹 | 1 | 1 |
| 関節痛 | | |
| 局所の湿潤 | | |
| 全身倦怠感 | | |
| 頭痛 | | |
| 合 計 | 41 | 41 |

※うち、不詳(記載なし又は空欄)のもの

人

| | 発 生 割 合 | |
|--------------------|---------|------|
| | 12～24ヶ月 | 合計 |
| 発熱 | 21.6 | 21.6 |
| 37.5℃以上 38.5℃未満 | 7.8 | 7.8 |
| 38.5℃以上 | 13.7 | 13.7 |
| 局所反応 | 10.8 | 10.8 |
| けいれん | 2.0 | 2.0 |
| 37.5℃未満 | | |
| 37.5℃以上 | 2.0 | 2.0 |
| 嘔吐 | | |
| 下痢 | | |
| せき鼻水 | | |
| 蕁麻疹 | 2.9 | 2.9 |
| 発疹 | 2.0 | 2.0 |
| リンパ節腫脹 | 1.0 | 1.0 |
| 関節痛 | | |
| 局所の湿潤 | | |
| 全身倦怠感 | | |
| 頭痛 | | |
| 合 計 | 40.2 | 40.2 |

MR1期＋ヒブ 同時接種

(対象者数 903 人)

(異常発生者数

280 人)

| | 12～24ヶ月 | 合計 |
|--------------------|---------|-----|
| 年齢別対象者数 | 903 | 903 |
| 発熱 | 212 | 212 |
| 37.5℃以上 38.5℃未満 | 75 | 75 |
| 38.5℃以上 | 137 | 137 |
| 局所反応 | 70 | 70 |
| けいれん | 5 | 5 |
| 37.5℃未満 | | |
| 37.5℃以上 | 5 | 5 |
| 嘔吐 | | |
| 下痢 | | |
| せき鼻水 | | |
| 蕁麻疹 | 29 | 29 |
| 発疹 | 39 | 39 |
| リンパ節腫脹 | 3 | 3 |
| 関節痛 | 1 | 1 |
| 局所の湿潤 | | |
| 全身倦怠感 | | |
| 頭痛 | | |
| 合 計 | 359 | 359 |

※うち、不詳(記載なし又は空欄)のもの

人

| | 発 生 割 合 | |
|--------------------|---------|------|
| | 12～24ヶ月 | 合計 |
| 発熱 | 23.5 | 23.5 |
| 37.5℃以上 38.5℃未満 | 8.3 | 8.3 |
| 38.5℃以上 | 15.2 | 15.2 |
| 局所反応 | 7.8 | 7.8 |
| けいれん | 0.6 | 0.6 |
| 37.5℃未満 | | |
| 37.5℃以上 | 0.6 | 0.6 |
| 嘔吐 | | |
| 下痢 | | |
| せき鼻水 | | |
| 蕁麻疹 | 3.2 | 3.2 |
| 発疹 | 4.3 | 4.3 |
| リンパ節腫脹 | 0.3 | 0.3 |
| 関節痛 | 0.1 | 0.1 |
| 局所の湿潤 | | |
| 全身倦怠感 | | |
| 頭痛 | | |
| 合 計 | 39.8 | 39.8 |

MR1期十小児用肺炎球菌 同時接種

(対象者数 972 人)

異常発生者数

293 人)

| | 12～24ヶ月 | 合計 |
|--------------------|---------|-----|
| 年齢別対象者数 | 972 | 972 |
| 発熱 | 222 | 222 |
| 37.5℃以上 38.5℃未満 | 78 | 78 |
| 38.5℃以上 | 144 | 144 |
| 局所反応 | 77 | 77 |
| けいれん | 5 | 5 |
| 37.5℃未満 | | |
| 37.5℃以上 | 5 | 5 |
| 嘔吐 | | |
| 下痢 | | |
| せき鼻水 | | |
| 蕁麻疹 | 23 | 23 |
| 発疹 | 41 | 41 |
| リンパ節腫脹 | 3 | 3 |
| 関節痛 | | |
| 局所の湿潤 | | |
| 全身倦怠感 | | |
| 頭痛 | | |
| 合 計 | 371 | 371 |

※うち、不詳(記載なし又は空欄)のもの

人

| | 発 生 割 合 | |
|--------------------|---------|------|
| | 12～24ヶ月 | 合計 |
| 発熱 | 22.8 | 22.8 |
| 37.5℃以上 38.5℃未満 | 8.0 | 8.0 |
| 38.5℃以上 | 14.8 | 14.8 |
| 局所反応 | 7.9 | 7.9 |
| けいれん | 0.5 | 0.5 |
| 37.5℃未満 | | |
| 37.5℃以上 | 0.5 | 0.5 |
| 嘔吐 | | |
| 下痢 | | |
| せき鼻水 | | |
| 蕁麻疹 | 2.4 | 2.4 |
| 発疹 | 4.2 | 4.2 |
| リンパ節腫脹 | 0.3 | 0.3 |
| 関節痛 | | |
| 局所の湿潤 | | |
| 全身倦怠感 | | |
| 頭痛 | | |
| 合 計 | 38.2 | 38.2 |

MR1期＋水痘 同時接種

(対象者数 1707 人)

異常発生者数

414 人)

| | 12～24ヶ月 | 合計 |
|--------------------|---------|------|
| 年齢別対象者数 | 1707 | 1707 |
| 発熱 | 331 | 331 |
| 37.5℃以上 38.5℃未満 | 100 | 100 |
| 38.5℃以上 | 231 | 231 |
| 局所反応 | 67 | 67 |
| けいれん | 6 | 6 |
| 37.5℃未満 | | |
| 37.5℃以上 | 6 | 6 |
| 嘔吐 | | |
| 下痢 | | |
| せき鼻水 | | |
| 蕁麻疹 | 36 | 36 |
| 発疹 | 73 | 73 |
| リンパ節腫脹 | 5 | 5 |
| 関節痛 | 2 | 2 |
| 局所の湿潤 | | |
| 全身倦怠感 | | |
| 頭痛 | | |
| 合 計 | 520 | 520 |

※うち、不詳(記載なし又は空欄)のもの

人

| | 発 生 割 合 | |
|--------------------|---------|------|
| | 12～24ヶ月 | 合計 |
| 発熱 | 19.4 | 19.4 |
| 37.5℃以上 38.5℃未満 | 5.9 | 5.9 |
| 38.5℃以上 | 13.5 | 13.5 |
| 局所反応 | 3.9 | 3.9 |
| けいれん | 0.4 | 0.4 |
| 37.5℃未満 | | |
| 37.5℃以上 | 0.4 | 0.4 |
| 嘔吐 | | |
| 下痢 | | |
| せき鼻水 | | |
| 蕁麻疹 | 2.1 | 2.1 |
| 発疹 | 4.3 | 4.3 |
| リンパ節腫脹 | 0.3 | 0.3 |
| 関節痛 | 0.1 | 0.1 |
| 局所の湿潤 | | |
| 全身倦怠感 | | |
| 頭痛 | | |
| 合 計 | 30.5 | 30.5 |

MR1期＋ヒブ＋小児用肺炎球菌 同時接種

(対象者数 1074 人)

異常発生者数

327 人)

| | 12～24ヶ月 | 合計 |
|--------------------|---------|------|
| 年齢別対象者数 | 1074 | 1074 |
| 発熱 | 246 | 246 |
| 37.5℃以上 38.5℃未満 | 86 | 86 |
| 38.5℃以上 | 160 | 160 |
| 局所反応 | 85 | 85 |
| けいれん | 5 | 5 |
| 37.5℃未満 | | |
| 37.5℃以上 | 5 | 5 |
| 嘔吐 | | |
| 下痢 | | |
| せき鼻水 | | |
| 蕁麻疹 | 30 | 30 |
| 発疹 | 46 | 46 |
| リンパ節腫脹 | 4 | 4 |
| 関節痛 | 1 | 1 |
| 局所の湿潤 | | |
| 全身倦怠感 | | |
| 頭痛 | | |
| 合 計 | 417 | 417 |

※うち、不詳(記載なし又は空欄)のもの

人

| | 発 生 割 合 | |
|--------------------|---------|------|
| | 12～24ヶ月 | 合計 |
| 発熱 | 22.9 | 22.9 |
| 37.5℃以上 38.5℃未満 | 8.0 | 8.0 |
| 38.5℃以上 | 14.9 | 14.9 |
| 局所反応 | 7.9 | 7.9 |
| けいれん | 0.5 | 0.5 |
| 37.5℃未満 | | |
| 37.5℃以上 | 0.5 | 0.5 |
| 嘔吐 | | |
| 下痢 | | |
| せき鼻水 | | |
| 蕁麻疹 | 2.8 | 2.8 |
| 発疹 | 4.3 | 4.3 |
| リンパ節腫脹 | 0.4 | 0.4 |
| 関節痛 | 0.1 | 0.1 |
| 局所の湿潤 | | |
| 全身倦怠感 | | |
| 頭痛 | | |
| 合 計 | 38.8 | 38.8 |

MR1期＋ヒブ＋小児用肺炎球菌＋水痘 同時接種

(対象者数 2056 人)

(異常発生者数

503 人)

| | 12～24ヶ月 | 合計 |
|--------------------|---------|------|
| 年齢別対象者数 | 2056 | 2056 |
| 発熱 | 398 | 398 |
| 37.5℃以上 38.5℃未満 | 127 | 127 |
| 38.5℃以上 | 271 | 271 |
| 局所反応 | 94 | 94 |
| けいれん | 6 | 6 |
| 37.5℃未満 | | |
| 37.5℃以上 | 6 | 6 |
| 嘔吐 | | |
| 下痢 | | |
| せき鼻水 | | |
| 蕁麻疹 | 43 | 43 |
| 発疹 | 78 | 78 |
| リンパ節腫脹 | 6 | 6 |
| 関節痛 | 3 | 3 |
| 局所の湿潤 | | |
| 全身倦怠感 | | |
| 頭痛 | | |
| 合 計 | 628 | 628 |

※うち、不詳(記載なし又は空欄)のもの

人

| | 発 生 割 合 | |
|--------------------|---------|------|
| | 12～24ヶ月 | 合計 |
| 発熱 | 19.4 | 19.4 |
| 37.5℃以上 38.5℃未満 | 6.2 | 6.2 |
| 38.5℃以上 | 13.2 | 13.2 |
| 局所反応 | 4.6 | 4.6 |
| けいれん | 0.3 | 0.3 |
| 37.5℃未満 | | |
| 37.5℃以上 | 0.3 | 0.3 |
| 嘔吐 | | |
| 下痢 | | |
| せき鼻水 | | |
| 蕁麻疹 | 2.1 | 2.1 |
| 発疹 | 3.8 | 3.8 |
| リンパ節腫脹 | 0.3 | 0.3 |
| 関節痛 | 0.1 | 0.1 |
| 局所の湿潤 | | |
| 全身倦怠感 | | |
| 頭痛 | | |
| 合 計 | 30.5 | 30.5 |

MR1期＋DPT-IPV＋ヒブ＋小児用肺炎球菌＋水痘 同時接種

(対象者数 2058 人)

異常発生者数 504 人)

| | 12～24ヶ月 | 合計 |
|--------------------|---------|------|
| 年齢別対象者数 | 2058 | 2058 |
| 発熱 | 399 | 399 |
| 37.5℃以上 38.5℃未満 | 127 | 127 |
| 38.5℃以上 | 272 | 272 |
| 局所反応 | 94 | 94 |
| けいれん | 6 | 6 |
| 37.5℃未満 | | |
| 37.5℃以上 | 6 | 6 |
| 嘔吐 | | |
| 下痢 | | |
| せき鼻水 | | |
| 蕁麻疹 | 43 | 43 |
| 発疹 | 78 | 78 |
| リンパ節腫脹 | 6 | 6 |
| 関節痛 | 3 | 3 |
| 局所の湿潤 | | |
| 全身倦怠感 | | |
| 頭痛 | | |
| 合 計 | 629 | 629 |

※うち、不詳(記載なし又は空欄)のもの

人

| | 発 生 割 合 | |
|--------------------|---------|------|
| | 12～24ヶ月 | 合計 |
| 発熱 | 19.4 | 19.4 |
| 37.5℃以上 38.5℃未満 | 6.2 | 6.2 |
| 38.5℃以上 | 13.2 | 13.2 |
| 局所反応 | 4.6 | 4.6 |
| けいれん | 0.3 | 0.3 |
| 37.5℃未満 | | |
| 37.5℃以上 | 0.3 | 0.3 |
| 嘔吐 | | |
| 下痢 | | |
| せき鼻水 | | |
| 蕁麻疹 | 2.1 | 2.1 |
| 発疹 | 3.8 | 3.8 |
| リンパ節腫脹 | 0.3 | 0.3 |
| 関節痛 | 0.1 | 0.1 |
| 局所の湿潤 | | |
| 全身倦怠感 | | |
| 頭痛 | | |
| 合 計 | 30.6 | 30.6 |

MR2期 単独接種

(対象者数 1190 人)

異常発生者数

90 人)

| | 5歳～7歳 | 合計 |
|--------------------|-------|------|
| 年齢別対象者数 | 1190 | 1190 |
| 発熱 | 70 | 70 |
| 37.5℃以上 38.5℃未満 | 28 | 28 |
| 38.5℃以上 | 42 | 42 |
| 局所反応 | 15 | 15 |
| けいれん | | |
| 37.5℃未満 | | |
| 37.5℃以上 | | |
| 嘔吐 | | |
| 下痢 | | |
| せき鼻水 | | |
| 蕁麻疹 | 3 | 3 |
| 発疹 | 5 | 5 |
| リンパ節腫脹 | 1 | 1 |
| 関節痛 | 7 | 7 |
| 局所の湿潤 | | |
| 全身倦怠感 | | |
| 頭痛 | | |
| 合 計 | 101 | 101 |

※うち、不詳(記載なし又は空欄)のもの

人

| | 発 生 割 合 | |
|--------------------|---------|-----|
| | 5歳～7歳 | 合計 |
| 発熱 | 5.9 | 5.9 |
| 37.5℃以上 38.5℃未満 | 2.4 | 2.4 |
| 38.5℃以上 | 3.5 | 3.5 |
| 局所反応 | 1.3 | 1.3 |
| けいれん | | |
| 37.5℃未満 | | |
| 37.5℃以上 | | |
| 嘔吐 | | |
| 下痢 | | |
| せき鼻水 | | |
| 蕁麻疹 | 0.3 | 0.3 |
| 発疹 | 0.4 | 0.4 |
| リンパ節腫脹 | 0.1 | 0.1 |
| 関節痛 | 0.6 | 0.6 |
| 局所の湿潤 | | |
| 全身倦怠感 | | |
| 頭痛 | | |
| 合 計 | 8.5 | 8.5 |

日本脳炎1期初回1回目 単独接種

(対象者数 1152 人)

(異常発生者数 216 人)

| | 6～11ヶ月 | 1歳 | 2歳 | 3歳 | 4歳 | 5歳 | 6歳 | 7歳 | 合計 |
|--------------------|--------|----|----|-----|----|----|----|----|------|
| 年齢別対象者数 | 90 | 16 | 6 | 899 | 74 | 27 | 36 | 4 | 1152 |
| 発熱 | 11 | 3 | 2 | 161 | 6 | 6 | 1 | | 190 |
| 37.5℃以上 38.5℃未満 | 6 | 1 | 2 | 69 | 1 | 4 | | | 83 |
| 38.5℃以上 | 5 | 2 | | 92 | 5 | 2 | 1 | | 107 |
| 局所反応 | 1 | | | 17 | 3 | | 2 | 1 | 24 |
| けいれん | | | | 2 | | | | | 2 |
| 37.5℃未満 | | | | | | | | | |
| 37.5℃以上 | | | | 2 | | | | | 2 |
| 嘔吐 | | | | | | | | | |
| 下痢 | | | | | | | | | |
| せき鼻水 | | | | | | | | | |
| 蕁麻疹 | 1 | | | 9 | 1 | | 1 | | 12 |
| 発疹 | 4 | | | 7 | 2 | | 1 | | 14 |
| リンパ節腫脹 | | | | | | | | | |
| 関節痛 | | | | | | | | | |
| 局所の湿潤 | | | | | | | | | |
| 全身倦怠感 | | | | | | | | | |
| 頭痛 | | | | | | | | | |
| 合 計 | 17 | 3 | 2 | 196 | 12 | 6 | 5 | 1 | 242 |

※うち、不詳(記載なし又は空欄)のもの 人

| | 発 生 割 合 | | | | | | | | |
|--------------------|---------|------|------|------|------|------|------|------|------|
| | 6～11ヶ月 | 1歳 | 2歳 | 3歳 | 4歳 | 5歳 | 6歳 | 7歳 | 合計 |
| 発熱 | 12.2 | 18.8 | 33.3 | 17.9 | 8.1 | 22.2 | 2.8 | | 16.5 |
| 37.5℃以上 38.5℃未満 | 6.7 | 6.3 | 33.3 | 7.7 | 1.4 | 14.8 | | | 7.2 |
| 38.5℃以上 | 5.6 | 12.5 | | 10.2 | 6.8 | 7.4 | 2.8 | | 9.3 |
| 局所反応 | 1.1 | | | 1.9 | 4.1 | | 5.6 | 25.0 | 2.1 |
| けいれん | | | | 0.2 | | | | | 0.2 |
| 37.5℃未満 | | | | | | | | | |
| 37.5℃以上 | | | | 0.2 | | | | | 0.2 |
| 嘔吐 | | | | | | | | | |
| 下痢 | | | | | | | | | |
| せき鼻水 | | | | | | | | | |
| 蕁麻疹 | 1.1 | | | 1.0 | 1.4 | | 2.8 | | 1.0 |
| 発疹 | 4.4 | | | 0.8 | 2.7 | | 2.8 | | 1.2 |
| リンパ節腫脹 | | | | | | | | | |
| 関節痛 | | | | | | | | | |
| 局所の湿潤 | | | | | | | | | |
| 全身倦怠感 | | | | | | | | | |
| 頭痛 | | | | | | | | | |
| 合 計 | 18.9 | 18.8 | 33.3 | 21.8 | 16.2 | 22.2 | 13.9 | 25.0 | 21.0 |

日本脳炎1期初回2回目 単独接種

(対象者数 678 人)

(異常発生者数 57 人)

| | 6～11ヶ月 | 1歳 | 2歳 | 3歳 | 4歳 | 5歳 | 6歳 | 7歳 | 合計 |
|--------------------|--------|----|----|-----|----|----|----|----|-----|
| 年齢別対象者数 | 18 | 10 | 4 | 501 | 64 | 33 | 43 | 5 | 678 |
| 発熱 | 1 | | | 36 | 6 | 2 | | 1 | 46 |
| 37.5℃以上 38.5℃未満 | | | | 16 | 2 | 2 | | | 20 |
| 38.5℃以上 | 1 | | | 20 | 4 | | | 1 | 26 |
| 局所反応 | | | | 6 | 1 | 2 | | | 9 |
| けいれん | | | | | | | | | |
| 37.5℃未満 | | | | | | | | | |
| 37.5℃以上 | | | | | | | | | |
| 嘔吐 | | | | | | | | | |
| 下痢 | | | | | | | | | |
| せき鼻水 | | | | | | | | | |
| 蕁麻疹 | | | | 3 | | 1 | | 1 | 5 |
| 発疹 | | | | 1 | 1 | | | | 2 |
| リンパ節腫脹 | | | | | | | | | |
| 関節痛 | | | | | | | | | |
| 局所の湿潤 | | | | | | | | | |
| 全身倦怠感 | | | | | | | | | |
| 頭痛 | | | | | | | | | |
| 合計 | 1 | | | 46 | 8 | 5 | | 2 | 62 |

※うち、不詳(記載なし又は空欄)のもの 人

| | 発生割合 | | | | | | | | |
|--------------------|--------|----|----|-----|------|------|----|------|-----|
| | 6～11ヶ月 | 1歳 | 2歳 | 3歳 | 4歳 | 5歳 | 6歳 | 7歳 | 合計 |
| 発熱 | 5.6 | | | 7.2 | 9.4 | 6.1 | | 20.0 | 6.8 |
| 37.5℃以上 38.5℃未満 | | | | 3.2 | 3.1 | 6.1 | | | 2.9 |
| 38.5℃以上 | 5.6 | | | 4.0 | 6.3 | | | 20.0 | 3.8 |
| 局所反応 | | | | 1.2 | 1.6 | 6.1 | | | 1.3 |
| けいれん | | | | | | | | | |
| 37.5℃未満 | | | | | | | | | |
| 37.5℃以上 | | | | | | | | | |
| 嘔吐 | | | | | | | | | |
| 下痢 | | | | | | | | | |
| せき鼻水 | | | | | | | | | |
| 蕁麻疹 | | | | 0.6 | | 3.0 | | 20.0 | 0.7 |
| 発疹 | | | | 0.2 | 1.6 | | | | 0.3 |
| リンパ節腫脹 | | | | | | | | | |
| 関節痛 | | | | | | | | | |
| 局所の湿潤 | | | | | | | | | |
| 全身倦怠感 | | | | | | | | | |
| 頭痛 | | | | | | | | | |
| 合計 | 5.6 | | | 9.2 | 12.5 | 15.2 | | 40.0 | 9.1 |

日本脳炎1期追加 単独接種

(対象者数 962 人)

(異常発生者数 111 人)

| | 6～11ヶ月 | 1歳 | 2歳 | 3歳 | 4歳 | 5歳 | 6歳 | 7歳 | 合計 |
|--------------------|--------|----|----|----|-----|-----|----|----|-----|
| 年齢別対象者数 | | 27 | 59 | 68 | 539 | 146 | 76 | 47 | 962 |
| 発熱 | | 2 | 6 | 5 | 59 | 11 | 3 | 1 | 87 |
| 37.5℃以上 38.5℃未満 | | | 6 | 1 | 21 | 5 | | 1 | 34 |
| 38.5℃以上 | | 2 | | 4 | 38 | 6 | 3 | | 53 |
| 局所反応 | | | | | 10 | 4 | 1 | | 15 |
| けいれん | | | | | 1 | | | | 1 |
| 37.5℃未満 | | | | | | | | | |
| 37.5℃以上 | | | | | 1 | | | | 1 |
| 嘔吐 | | | | | | | | | |
| 下痢 | | | | | | | | | |
| せき鼻水 | | | | | | | | | |
| 蕁麻疹 | | 1 | | 2 | 2 | 5 | | | 10 |
| 発疹 | | 1 | 2 | | 5 | | 1 | | 9 |
| リンパ節腫脹 | | | | | | | | | |
| 関節痛 | | | | | | | | | |
| 局所の湿潤 | | | | | | | | | |
| 全身倦怠感 | | | | | | | | | |
| 頭痛 | | | | | | | | | |
| 合計 | | 4 | 8 | 7 | 77 | 20 | 5 | 1 | 122 |

※うち、不詳(記載なし又は空欄)のもの 人

| | 発生割合 | | | | | | | | 合計 |
|--------------------|--------|------|------|------|------|------|-----|-----|------|
| | 6～11ヶ月 | 1歳 | 2歳 | 3歳 | 4歳 | 5歳 | 6歳 | 7歳 | |
| 発熱 | | 7.4 | 10.2 | 7.4 | 10.9 | 7.5 | 3.9 | 2.1 | 9.0 |
| 37.5℃以上 38.5℃未満 | | | 10.2 | 1.5 | 3.9 | 3.4 | | 2.1 | 3.5 |
| 38.5℃以上 | | 7.4 | | 5.9 | 7.1 | 4.1 | 3.9 | | 5.5 |
| 局所反応 | | | | | 1.9 | 2.7 | 1.3 | | 1.6 |
| けいれん | | | | | 0.2 | | | | 0.1 |
| 37.5℃未満 | | | | | | | | | |
| 37.5℃以上 | | | | | 0.2 | | | | 0.1 |
| 嘔吐 | | | | | | | | | |
| 下痢 | | | | | | | | | |
| せき鼻水 | | | | | | | | | |
| 蕁麻疹 | | 3.7 | | 2.9 | 0.4 | 3.4 | | | 1.0 |
| 発疹 | | 3.7 | 3.4 | | 0.9 | | 1.3 | | 0.9 |
| リンパ節腫脹 | | | | | | | | | |
| 関節痛 | | | | | | | | | |
| 局所の湿潤 | | | | | | | | | |
| 全身倦怠感 | | | | | | | | | |
| 頭痛 | | | | | | | | | |
| 合計 | | 14.8 | 13.6 | 10.3 | 14.3 | 13.7 | 6.6 | 2.1 | 12.7 |

日本脳炎2期 単独接種

(対象者数 583 人)

(異常発生者数 41 人)

| | 9歳 | 10歳 | 11歳 | 12歳 | 合計 |
|--------------------|-----|-----|-----|-----|-----|
| 年齢別対象者数 | 361 | 129 | 54 | 39 | 583 |
| 発熱 | 12 | 4 | | | 16 |
| 37.5℃以上 38.5℃未満 | 8 | 3 | | | 11 |
| 38.5℃以上 | 4 | 1 | | | 5 |
| 局所反応 | 13 | 2 | 5 | 4 | 24 |
| けいれん | | | | | |
| 37.5℃未満 | | | | | |
| 37.5℃以上 | | | | | |
| 嘔吐 | | | | | |
| 下痢 | | | | | |
| せき鼻水 | | | | | |
| 蕁麻疹 | 3 | | | | 3 |
| 発疹 | | | | | |
| リンパ節腫脹 | | | | | |
| 関節痛 | | | | | |
| 局所の湿潤 | | | | | |
| 全身倦怠感 | | | | | |
| 頭痛 | | | | | |
| 合計 | 28 | 6 | 5 | 4 | 43 |

※うち、不詳(記載なし又は空欄)のもの 人

| | 発 生 割 合 | | | | |
|--------------------|---------|-----|-----|------|-----|
| | 9歳 | 10歳 | 11歳 | 12歳 | 合計 |
| 発熱 | 3.3 | 3.1 | | | 2.7 |
| 37.5℃以上 38.5℃未満 | 2.2 | 2.3 | | | 1.9 |
| 38.5℃以上 | 1.1 | 0.8 | | | 0.9 |
| 局所反応 | 3.6 | 1.6 | 9.3 | 10.3 | 4.1 |
| けいれん | | | | | |
| 37.5℃未満 | | | | | |
| 37.5℃以上 | | | | | |
| 嘔吐 | | | | | |
| 下痢 | | | | | |
| せき鼻水 | | | | | |
| 蕁麻疹 | 0.8 | | | | 0.5 |
| 発疹 | | | | | |
| リンパ節腫脹 | | | | | |
| 関節痛 | | | | | |
| 局所の湿潤 | | | | | |
| 全身倦怠感 | | | | | |
| 頭痛 | | | | | |
| 合計 | 7.8 | 4.7 | 9.3 | 10.3 | 7.4 |

BCG 単独接種

(対象者数 2100 人) 異常発生者数 11 人)

| | 3ヶ月未満 | 6ヶ月未満 | 1歳未満 | 合計 |
|--------------------|-------|-------|------|------|
| 年齢別対象者数 | 85 | 1123 | 892 | 2100 |
| 発熱 | | | | |
| 37.5℃以上 38.5℃未満 | | | | |
| 38.5℃以上 | | | | |
| 局所反応 | | | | |
| けいれん | | | | |
| 37.5℃未満 | | | | |
| 37.5℃以上 | | | | |
| 嘔吐 | | | | |
| 下痢 | | | | |
| せき鼻水 | | | | |
| 蕁麻疹 | | | | |
| 発疹 | | | | |
| リンパ節腫脹 | | 3 | 8 | 11 |
| 関節痛 | | | | |
| 局所の湿潤 | | | | |
| 全身倦怠感 | | | | |
| 頭痛 | | | | |
| 合計 | | 3 | 8 | 11 |

※うち、不詳(記載なし又は空欄)のもの 人

| | 発生割合 | | | |
|--------------------|-------|-------|------|-----|
| | 3ヶ月未満 | 6ヶ月未満 | 1歳未満 | 合計 |
| 発熱 | | | | |
| 37.5℃以上 38.5℃未満 | | | | |
| 38.5℃以上 | | | | |
| 局所反応 | | | | |
| けいれん | | | | |
| 37.5℃未満 | | | | |
| 37.5℃以上 | | | | |
| 嘔吐 | | | | |
| 下痢 | | | | |
| せき鼻水 | | | | |
| 蕁麻疹 | | | | |
| 発疹 | | | | |
| リンパ節腫脹 | | 0.3 | 0.9 | 0.5 |
| 関節痛 | | | | |
| 局所の湿潤 | | | | |
| 全身倦怠感 | | | | |
| 頭痛 | | | | |
| 合計 | | 0.3 | 0.9 | 0.5 |

ヒブ初回1回目 単独接種

(対象者数 30 人)

(異常発生者数 2 人)

| | 2～5ヶ月 | 6～11ヶ月 | 1歳 | 2歳 | 3歳 | 4歳 | 合計 |
|--------------------|-------|--------|----|----|----|----|----|
| 年齢別対象者数 | 30 | | | | | | 30 |
| 発熱 | | | | | | | |
| 37.5℃以上 38.5℃未満 | | | | | | | |
| 38.5℃以上 | | | | | | | |
| 局所反応 | | | | | | | |
| けいれん | | | | | | | |
| 37.5℃未満 | | | | | | | |
| 37.5℃以上 | | | | | | | |
| 嘔吐 | | | | | | | |
| 下痢 | 1 | | | | | | 1 |
| せき鼻水 | 1 | | | | | | 1 |
| 蕁麻疹 | | | | | | | |
| 発疹 | | | | | | | |
| リンパ節腫脹 | | | | | | | |
| 関節痛 | | | | | | | |
| 局所の湿潤 | | | | | | | |
| 全身倦怠感 | | | | | | | |
| 頭痛 | | | | | | | |
| 合計 | 2 | | | | | | 2 |

※うち、不詳(記載なし又は空欄)のもの

人

| | 発生割合 | | | | | | 合計 |
|--------------------|-------|--------|----|----|----|----|-----|
| | 2～5ヶ月 | 6～11ヶ月 | 1歳 | 2歳 | 3歳 | 4歳 | |
| 発熱 | | | | | | | |
| 37.5℃以上 38.5℃未満 | | | | | | | |
| 38.5℃以上 | | | | | | | |
| 局所反応 | | | | | | | |
| けいれん | | | | | | | |
| 37.5℃未満 | | | | | | | |
| 37.5℃以上 | | | | | | | |
| 嘔吐 | | | | | | | |
| 下痢 | 3.3 | | | | | | 3.3 |
| せき鼻水 | 3.3 | | | | | | 3.3 |
| 蕁麻疹 | | | | | | | |
| 発疹 | | | | | | | |
| リンパ節腫脹 | | | | | | | |
| 関節痛 | | | | | | | |
| 局所の湿潤 | | | | | | | |
| 全身倦怠感 | | | | | | | |
| 頭痛 | | | | | | | |
| 合計 | 6.7 | | | | | | 6.7 |

ヒブ初回1回目＋小児用肺炎球菌 同時接種

(対象者数 1402 人)

(異常発生者数 271 人)

| | 2～5ヶ月 | 6～11ヶ月 | 1歳 | 2歳 | 3歳 | 4歳 | 合計 |
|--------------------|-------|--------|----|----|----|----|------|
| 年齢別対象者数 | 1393 | 5 | 4 | | | | 1402 |
| 発熱 | 105 | | | | | | 105 |
| 37.5℃以上 38.5℃未満 | 82 | | | | | | 82 |
| 38.5℃以上 | 23 | | | | | | 23 |
| 局所反応 | 81 | | | | | | 81 |
| けいれん | | | | | | | |
| 37.5℃未満 | | | | | | | |
| 37.5℃以上 | | | | | | | |
| 嘔吐 | 20 | 1 | | | | | 21 |
| 下痢 | 31 | | | | | | 31 |
| せき鼻水 | 103 | | | | | | 103 |
| 蕁麻疹 | | | | | | | |
| 発疹 | | | | | | | |
| リンパ節腫脹 | | | | | | | |
| 関節痛 | | | | | | | |
| 局所の湿潤 | | | | | | | |
| 全身倦怠感 | | | | | | | |
| 頭痛 | | | | | | | |
| 合 計 | 340 | 1 | | | | | 341 |

※うち、不詳(記載なし又は空欄)のもの

人

| | 発 生 割 合 | | | | | | 合計 |
|--------------------|---------|--------|----|----|----|----|------|
| | 2～5ヶ月 | 6～11ヶ月 | 1歳 | 2歳 | 3歳 | 4歳 | |
| 発熱 | 7.5 | | | | | | 7.5 |
| 37.5℃以上 38.5℃未満 | 5.9 | | | | | | 5.8 |
| 38.5℃以上 | 1.7 | | | | | | 1.6 |
| 局所反応 | 5.8 | | | | | | 5.8 |
| けいれん | | | | | | | |
| 37.5℃未満 | | | | | | | |
| 37.5℃以上 | | | | | | | |
| 嘔吐 | 1.4 | 20.0 | | | | | 1.5 |
| 下痢 | 2.2 | | | | | | 2.2 |
| せき鼻水 | 7.4 | | | | | | 7.3 |
| 蕁麻疹 | | | | | | | |
| 発疹 | | | | | | | |
| リンパ節腫脹 | | | | | | | |
| 関節痛 | | | | | | | |
| 局所の湿潤 | | | | | | | |
| 全身倦怠感 | | | | | | | |
| 頭痛 | | | | | | | |
| 合 計 | 24.4 | 20.0 | | | | | 24.3 |

ヒブ初回2回目 単独接種

(対象者数 9 人)

(異常発生者数 2 人)

| | 2～5ヶ月 | 6～11ヶ月 | 1歳 | 2歳 | 3歳 | 4歳 | 合計 |
|--------------------|-------|--------|----|----|----|----|----|
| 年齢別対象者数 | 7 | 2 | | | | | 9 |
| 発熱 | | | | | | | |
| 37.5℃以上 38.5℃未満 | | | | | | | |
| 38.5℃以上 | | | | | | | |
| 局所反応 | 1 | | | | | | 1 |
| けいれん | | | | | | | |
| 37.5℃未満 | | | | | | | |
| 37.5℃以上 | | | | | | | |
| 嘔吐 | 1 | | | | | | 1 |
| 下痢 | | | | | | | |
| せき鼻水 | 1 | | | | | | 1 |
| 蕁麻疹 | | | | | | | |
| 発疹 | | | | | | | |
| リンパ節腫脹 | | | | | | | |
| 関節痛 | | | | | | | |
| 局所の湿潤 | | | | | | | |
| 全身倦怠感 | | | | | | | |
| 頭痛 | | | | | | | |
| 合 計 | 3 | | | | | | 3 |

※うち、不詳(記載なし又は空欄)のもの

人

| | 発 生 割 合 | | | | | | 合計 |
|--------------------|---------|--------|----|----|----|----|------|
| | 2～5ヶ月 | 6～11ヶ月 | 1歳 | 2歳 | 3歳 | 4歳 | |
| 発熱 | | | | | | | |
| 37.5℃以上 38.5℃未満 | | | | | | | |
| 38.5℃以上 | | | | | | | |
| 局所反応 | 14.3 | | | | | | 11.1 |
| けいれん | | | | | | | |
| 37.5℃未満 | | | | | | | |
| 37.5℃以上 | | | | | | | |
| 嘔吐 | 14.3 | | | | | | 11.1 |
| 下痢 | | | | | | | |
| せき鼻水 | 14.3 | | | | | | 11.1 |
| 蕁麻疹 | | | | | | | |
| 発疹 | | | | | | | |
| リンパ節腫脹 | | | | | | | |
| 関節痛 | | | | | | | |
| 局所の湿潤 | | | | | | | |
| 全身倦怠感 | | | | | | | |
| 頭痛 | | | | | | | |
| 合 計 | 42.9 | | | | | | 33.3 |

ヒブ初回2回目＋小児用肺炎球菌 同時接種

(対象者数 1141 人)

(異常発生者数 316 人)

| | 2～5ヶ月 | 6～11ヶ月 | 1歳 | 2歳 | 3歳 | 4歳 | 合計 |
|--------------------|-------|--------|----|----|----|----|------|
| 年齢別対象者数 | 1124 | 13 | 2 | 2 | | | 1141 |
| 発熱 | 190 | 5 | | | | | 195 |
| 37.5℃以上 38.5℃未満 | 110 | 2 | | | | | 112 |
| 38.5℃以上 | 80 | 3 | | | | | 83 |
| 局所反応 | 108 | 2 | | 1 | | | 111 |
| けいれん | 1 | | | | | | 1 |
| 37.5℃未満 | 1 | | | | | | 1 |
| 37.5℃以上 | | | | | | | |
| 嘔吐 | 12 | 1 | | | | | 13 |
| 下痢 | 31 | 1 | | 1 | | | 33 |
| せき鼻水 | 94 | 3 | | | | | 97 |
| 蕁麻疹 | | | | | | | |
| 発疹 | | | | | | | |
| リンパ節腫脹 | | | | | | | |
| 関節痛 | | | | | | | |
| 局所の湿潤 | | | | | | | |
| 全身倦怠感 | | | | | | | |
| 頭痛 | | | | | | | |
| 合 計 | 436 | 12 | | 2 | | | 450 |

※うち、不詳(記載なし又は空欄)のもの

人

| | 発 生 割 合 | | | | | | 合計 |
|--------------------|---------|--------|----|-------|----|----|------|
| | 2～5ヶ月 | 6～11ヶ月 | 1歳 | 2歳 | 3歳 | 4歳 | |
| 発熱 | 16.9 | 38.5 | | | | | 17.1 |
| 37.5℃以上 38.5℃未満 | 9.8 | 15.4 | | | | | 9.8 |
| 38.5℃以上 | 7.1 | 23.1 | | | | | 7.3 |
| 局所反応 | 9.6 | 15.4 | | 50.0 | | | 9.7 |
| けいれん | 0.1 | | | | | | 0.1 |
| 37.5℃未満 | 0.1 | | | | | | 0.1 |
| 37.5℃以上 | | | | | | | |
| 嘔吐 | 1.1 | 7.7 | | | | | 1.1 |
| 下痢 | 2.8 | 7.7 | | 50.0 | | | 2.9 |
| せき鼻水 | 8.4 | 23.1 | | | | | 8.5 |
| 蕁麻疹 | | | | | | | |
| 発疹 | | | | | | | |
| リンパ節腫脹 | | | | | | | |
| 関節痛 | | | | | | | |
| 局所の湿潤 | | | | | | | |
| 全身倦怠感 | | | | | | | |
| 頭痛 | | | | | | | |
| 合 計 | 38.8 | 92.3 | | 100.0 | | | 39.4 |

ヒブ初回3回目 単独接種

(対象者数 16 人)

(異常発生者数 3 人)

| | 2～5ヶ月 | 6～11ヶ月 | 1歳 | 2歳 | 3歳 | 4歳 | 合計 |
|--------------------|-------|--------|----|----|----|----|----|
| 年齢別対象者数 | 14 | 2 | | | | | 16 |
| 発熱 | | | | | | | |
| 37.5℃以上 38.5℃未満 | | | | | | | |
| 38.5℃以上 | | | | | | | |
| 局所反応 | 2 | | | | | | 2 |
| けいれん | | | | | | | |
| 37.5℃未満 | | | | | | | |
| 37.5℃以上 | | | | | | | |
| 嘔吐 | | | | | | | |
| 下痢 | 2 | | | | | | 2 |
| せき鼻水 | 1 | | | | | | 1 |
| 蕁麻疹 | | | | | | | |
| 発疹 | | | | | | | |
| リンパ節腫脹 | | | | | | | |
| 関節痛 | | | | | | | |
| 局所の湿潤 | | | | | | | |
| 全身倦怠感 | | | | | | | |
| 頭痛 | | | | | | | |
| 合計 | 5 | | | | | | 5 |

※うち、不詳(記載なし又は空欄)のもの

人

| | 発生割合 | | | | | | 合計 |
|--------------------|-------|--------|----|----|----|----|------|
| | 2～5ヶ月 | 6～11ヶ月 | 1歳 | 2歳 | 3歳 | 4歳 | |
| 発熱 | | | | | | | |
| 37.5℃以上 38.5℃未満 | | | | | | | |
| 38.5℃以上 | | | | | | | |
| 局所反応 | 14.3 | | | | | | 12.5 |
| けいれん | | | | | | | |
| 37.5℃未満 | | | | | | | |
| 37.5℃以上 | | | | | | | |
| 嘔吐 | | | | | | | |
| 下痢 | 14.3 | | | | | | 12.5 |
| せき鼻水 | 7.1 | | | | | | 6.3 |
| 蕁麻疹 | | | | | | | |
| 発疹 | | | | | | | |
| リンパ節腫脹 | | | | | | | |
| 関節痛 | | | | | | | |
| 局所の湿潤 | | | | | | | |
| 全身倦怠感 | | | | | | | |
| 頭痛 | | | | | | | |
| 合計 | 35.7 | | | | | | 31.3 |

ヒブ初回3回目＋小児用肺炎球菌 同時接種

(対象者数 1052 人)

(異常発生者数 300 人)

| | 2～5ヶ月 | 6～11ヶ月 | 1歳 | 2歳 | 3歳 | 4歳 | 合計 |
|--------------------|-------|--------|----|----|----|----|------|
| 年齢別対象者数 | 995 | 51 | 6 | | | | 1052 |
| 発熱 | 136 | 8 | 2 | | | | 146 |
| 37.5℃以上 38.5℃未満 | 88 | 3 | | | | | 91 |
| 38.5℃以上 | 48 | 5 | 2 | | | | 55 |
| 局所反応 | 131 | 3 | | | | | 134 |
| けいれん | 1 | | | | | | 1 |
| 37.5℃未満 | 1 | | | | | | 1 |
| 37.5℃以上 | | | | | | | |
| 嘔吐 | 15 | | | | | | 15 |
| 下痢 | 31 | 2 | | | | | 33 |
| せき鼻水 | 93 | 7 | 1 | | | | 101 |
| 蕁麻疹 | | | | | | | |
| 発疹 | | | | | | | |
| リンパ節腫脹 | | | | | | | |
| 関節痛 | | | | | | | |
| 局所の湿潤 | | | | | | | |
| 全身倦怠感 | | | | | | | |
| 頭痛 | | | | | | | |
| 合 計 | 407 | 20 | 3 | | | | 430 |

※うち、不詳(記載なし又は空欄)のもの

人

| | 発 生 割 合 | | | | | | 合計 |
|--------------------|---------|--------|------|----|----|----|------|
| | 2～5ヶ月 | 6～11ヶ月 | 1歳 | 2歳 | 3歳 | 4歳 | |
| 発熱 | 13.7 | 15.7 | 33.3 | | | | 13.9 |
| 37.5℃以上 38.5℃未満 | 8.8 | 5.9 | | | | | 8.7 |
| 38.5℃以上 | 4.8 | 9.8 | 33.3 | | | | 5.2 |
| 局所反応 | 13.2 | 5.9 | | | | | 12.7 |
| けいれん | 0.1 | | | | | | 0.1 |
| 37.5℃未満 | 0.1 | | | | | | 0.1 |
| 37.5℃以上 | | | | | | | |
| 嘔吐 | 1.5 | | | | | | 1.4 |
| 下痢 | 3.1 | 3.9 | | | | | 3.1 |
| せき鼻水 | 9.3 | 13.7 | 16.7 | | | | 9.6 |
| 蕁麻疹 | | | | | | | |
| 発疹 | | | | | | | |
| リンパ節腫脹 | | | | | | | |
| 関節痛 | | | | | | | |
| 局所の湿潤 | | | | | | | |
| 全身倦怠感 | | | | | | | |
| 頭痛 | | | | | | | |
| 合 計 | 40.9 | 39.2 | 50.0 | | | | 40.9 |

ヒブ追加 単独接種

(対象者数 64 人)

(異常発生者数 16 人)

| | 2～5ヶ月 | 6～11ヶ月 | 1歳 | 2歳 | 3歳 | 4歳 | 合計 |
|--------------------|-------|--------|----|----|----|----|----|
| 年齢別対象者数 | | 24 | 37 | 2 | 1 | | 64 |
| 発熱 | | 3 | 3 | | | | 6 |
| 37.5℃以上 38.5℃未満 | | | | | | | |
| 38.5℃以上 | | 3 | 3 | | | | 6 |
| 局所反応 | | 1 | 1 | | | | 2 |
| けいれん | | | | | | | |
| 37.5℃未満 | | | | | | | |
| 37.5℃以上 | | | | | | | |
| 嘔吐 | | 1 | 1 | | | | 2 |
| 下痢 | | | 3 | | | | 3 |
| せき鼻水 | | 5 | 7 | | | | 12 |
| 蕁麻疹 | | | | | | | |
| 発疹 | | | | | | | |
| リンパ節腫脹 | | | | | | | |
| 関節痛 | | | | | | | |
| 局所の湿潤 | | | | | | | |
| 全身倦怠感 | | | | | | | |
| 頭痛 | | | | | | | |
| 合 計 | | 10 | 15 | | | | 25 |

※うち、不詳(記載なし又は空欄)のもの

人

| | 発 生 割 合 | | | | | | 合計 |
|--------------------|---------|--------|------|----|----|----|------|
| | 2～5ヶ月 | 6～11ヶ月 | 1歳 | 2歳 | 3歳 | 4歳 | |
| 発熱 | | 12.5 | 8.1 | | | | 9.4 |
| 37.5℃以上 38.5℃未満 | | | | | | | |
| 38.5℃以上 | | 12.5 | 8.1 | | | | 9.4 |
| 局所反応 | | 4.2 | 2.7 | | | | 3.1 |
| けいれん | | | | | | | |
| 37.5℃未満 | | | | | | | |
| 37.5℃以上 | | | | | | | |
| 嘔吐 | | 4.2 | 2.7 | | | | 3.1 |
| 下痢 | | | 8.1 | | | | 4.7 |
| せき鼻水 | | 20.8 | 18.9 | | | | 18.8 |
| 蕁麻疹 | | | | | | | |
| 発疹 | | | | | | | |
| リンパ節腫脹 | | | | | | | |
| 関節痛 | | | | | | | |
| 局所の湿潤 | | | | | | | |
| 全身倦怠感 | | | | | | | |
| 頭痛 | | | | | | | |
| 合 計 | | 41.7 | 40.5 | | | | 39.1 |

ヒブ追加＋小児用肺炎球菌 同時接種

(対象者数 993 人)

(異常発生者数 335 人)

| | 2～5ヶ月 | 6～11ヶ月 | 1歳 | 2歳 | 3歳 | 4歳 | 合計 |
|--------------------|-------|--------|-----|----|----|----|-----|
| 年齢別対象者数 | 12 | 1 | 957 | 15 | 6 | 2 | 993 |
| 発熱 | 3 | | 183 | 1 | | | 187 |
| 37.5℃以上 38.5℃未満 | 1 | | 69 | | | | 70 |
| 38.5℃以上 | 2 | | 114 | 1 | | | 117 |
| 局所反応 | 2 | | 83 | | | | 85 |
| けいれん | | | 2 | | | | 2 |
| 37.5℃未満 | | | 2 | | | | 2 |
| 37.5℃以上 | | | | | | | |
| 嘔吐 | | | 17 | | | | 17 |
| 下痢 | 1 | | 37 | | | | 38 |
| せき鼻水 | 2 | | 177 | 1 | | 1 | 181 |
| 蕁麻疹 | | | | | | | |
| 発疹 | | | | | | | |
| リンパ節腫脹 | | | | | | | |
| 関節痛 | | | | | | | |
| 局所の湿潤 | | | | | | | |
| 全身倦怠感 | | | | | | | |
| 頭痛 | | | | | | | |
| 合 計 | 8 | | 499 | 2 | | 1 | 510 |

※うち、不詳(記載なし又は空欄)のもの

人

| | 発 生 割 合 | | | | | | 合計 |
|--------------------|---------|--------|------|------|----|------|------|
| | 2～5ヶ月 | 6～11ヶ月 | 1歳 | 2歳 | 3歳 | 4歳 | |
| 発熱 | 25.0 | | 19.1 | 6.7 | | | 18.8 |
| 37.5℃以上 38.5℃未満 | 8.3 | | 7.2 | | | | 7.0 |
| 38.5℃以上 | 16.7 | | 11.9 | 6.7 | | | 11.8 |
| 局所反応 | 16.7 | | 8.7 | | | | 8.6 |
| けいれん | | | 0.2 | | | | 0.2 |
| 37.5℃未満 | | | 0.2 | | | | 0.2 |
| 37.5℃以上 | | | | | | | |
| 嘔吐 | | | 1.8 | | | | 1.7 |
| 下痢 | 8.3 | | 3.9 | | | | 3.8 |
| せき鼻水 | 16.7 | | 18.5 | 6.7 | | 50.0 | 18.2 |
| 蕁麻疹 | | | | | | | |
| 発疹 | | | | | | | |
| リンパ節腫脹 | | | | | | | |
| 関節痛 | | | | | | | |
| 局所の湿潤 | | | | | | | |
| 全身倦怠感 | | | | | | | |
| 頭痛 | | | | | | | |
| 合 計 | 66.7 | | 52.1 | 13.3 | | 50.0 | 51.4 |

小児用肺炎球菌初回1回目 単独接種

(対象者数 33 人)

(異常発生者数 5 人)

| | 2～5ヶ月 | 6～11ヶ月 | 1歳 | 2歳 | 3歳 | 4歳 | 合計 |
|--------------------|-------|--------|----|----|----|----|----|
| 年齢別対象者数 | 32 | 1 | | | | | 33 |
| 発熱 | 2 | | | | | | 2 |
| 37.5℃以上 38.5℃未満 | 1 | | | | | | 1 |
| 38.5℃以上 | 1 | | | | | | 1 |
| 局所反応 | 2 | | | | | | 2 |
| けいれん | | | | | | | |
| 37.5℃未満 | | | | | | | |
| 37.5℃以上 | | | | | | | |
| 嘔吐 | 1 | | | | | | 1 |
| 下痢 | 1 | | | | | | 1 |
| せき鼻水 | 3 | | | | | | 3 |
| 蕁麻疹 | | | | | | | |
| 発疹 | | | | | | | |
| リンパ節腫脹 | | | | | | | |
| 関節痛 | | | | | | | |
| 局所の湿潤 | | | | | | | |
| 全身倦怠感 | | | | | | | |
| 頭痛 | | | | | | | |
| 合 計 | 9 | | | | | | 9 |

※うち、不詳(記載なし又は空欄)のもの

人

| | 発 生 割 合 | | | | | | 合計 |
|--------------------|---------|--------|----|----|----|----|------|
| | 2～5ヶ月 | 6～11ヶ月 | 1歳 | 2歳 | 3歳 | 4歳 | |
| 発熱 | 6.3 | | | | | | 6.1 |
| 37.5℃以上 38.5℃未満 | 3.1 | | | | | | 3.0 |
| 38.5℃以上 | 3.1 | | | | | | 3.0 |
| 局所反応 | 6.3 | | | | | | 6.1 |
| けいれん | | | | | | | |
| 37.5℃未満 | | | | | | | |
| 37.5℃以上 | | | | | | | |
| 嘔吐 | 3.1 | | | | | | 3.0 |
| 下痢 | 3.1 | | | | | | 3.0 |
| せき鼻水 | 9.4 | | | | | | 9.1 |
| 蕁麻疹 | | | | | | | |
| 発疹 | | | | | | | |
| リンパ節腫脹 | | | | | | | |
| 関節痛 | | | | | | | |
| 局所の湿潤 | | | | | | | |
| 全身倦怠感 | | | | | | | |
| 頭痛 | | | | | | | |
| 合 計 | 28.1 | | | | | | 27.3 |

小児用肺炎球菌初回2回目 単独接種

(対象者数 8 人)

(異常発生者数 2 人)

| | 2～5ヶ月 | 6～11ヶ月 | 1歳 | 2歳 | 3歳 | 4歳 | 合計 |
|--------------------|-------|--------|----|----|----|----|----|
| 年齢別対象者数 | 3 | 5 | | | | | 8 |
| 発熱 | | | | | | | |
| 37.5℃以上 38.5℃未満 | | | | | | | |
| 38.5℃以上 | | | | | | | |
| 局所反応 | | 1 | | | | | 1 |
| けいれん | | | | | | | |
| 37.5℃未満 | | | | | | | |
| 37.5℃以上 | | | | | | | |
| 嘔吐 | | | | | | | |
| 下痢 | | | | | | | |
| せき鼻水 | 1 | | | | | | 1 |
| 蕁麻疹 | | | | | | | |
| 発疹 | | | | | | | |
| リンパ節腫脹 | | | | | | | |
| 関節痛 | | | | | | | |
| 局所の湿潤 | | | | | | | |
| 全身倦怠感 | | | | | | | |
| 頭痛 | | | | | | | |
| 合 計 | 1 | 1 | | | | | 2 |

※うち、不詳(記載なし又は空欄)のもの

人

| | 発 生 割 合 | | | | | | 合計 |
|--------------------|---------|--------|----|----|----|----|------|
| | 2～5ヶ月 | 6～11ヶ月 | 1歳 | 2歳 | 3歳 | 4歳 | |
| 発熱 | | | | | | | |
| 37.5℃以上 38.5℃未満 | | | | | | | |
| 38.5℃以上 | | | | | | | |
| 局所反応 | | 20.0 | | | | | 12.5 |
| けいれん | | | | | | | |
| 37.5℃未満 | | | | | | | |
| 37.5℃以上 | | | | | | | |
| 嘔吐 | | | | | | | |
| 下痢 | | | | | | | |
| せき鼻水 | 33.3 | | | | | | 12.5 |
| 蕁麻疹 | | | | | | | |
| 発疹 | | | | | | | |
| リンパ節腫脹 | | | | | | | |
| 関節痛 | | | | | | | |
| 局所の湿潤 | | | | | | | |
| 全身倦怠感 | | | | | | | |
| 頭痛 | | | | | | | |
| 合 計 | 33.3 | 20.0 | | | | | 25.0 |

小児用肺炎球菌初回3回目 単独接種

(対象者数 16 人)

(異常発生者数 5 人)

| | 2～5ヶ月 | 6～11ヶ月 | 1歳 | 2歳 | 3歳 | 4歳 | 合計 |
|--------------------|-------|--------|----|----|----|----|----|
| 年齢別対象者数 | 10 | 4 | 1 | 1 | | | 16 |
| 発熱 | 1 | | 1 | | | | 2 |
| 37.5℃以上 38.5℃未満 | 1 | | 1 | | | | 2 |
| 38.5℃以上 | | | | | | | |
| 局所反応 | 3 | 1 | | | | | 4 |
| けいれん | | | | | | | |
| 37.5℃未満 | | | | | | | |
| 37.5℃以上 | | | | | | | |
| 嘔吐 | 1 | | 1 | | | | 2 |
| 下痢 | 1 | | | | | | 1 |
| せき鼻水 | 1 | | | | | | 1 |
| 蕁麻疹 | | | | | | | |
| 発疹 | | | | | | | |
| リンパ節腫脹 | | | | | | | |
| 関節痛 | | | | | | | |
| 局所の湿潤 | | | | | | | |
| 全身倦怠感 | | | | | | | |
| 頭痛 | | | | | | | |
| 合 計 | 7 | 1 | 2 | | | | 10 |

※うち、不詳(記載なし又は空欄)のもの

人

| | 発 生 割 合 | | | | | | 合計 |
|--------------------|---------|--------|-------|----|----|----|------|
| | 2～5ヶ月 | 6～11ヶ月 | 1歳 | 2歳 | 3歳 | 4歳 | |
| 発熱 | 10.0 | | 100.0 | | | | 12.5 |
| 37.5℃以上 38.5℃未満 | 10.0 | | 100.0 | | | | 12.5 |
| 38.5℃以上 | | | | | | | |
| 局所反応 | 30.0 | 25.0 | | | | | 25.0 |
| けいれん | | | | | | | |
| 37.5℃未満 | | | | | | | |
| 37.5℃以上 | | | | | | | |
| 嘔吐 | 10.0 | | 100.0 | | | | 12.5 |
| 下痢 | 10.0 | | | | | | 6.3 |
| せき鼻水 | 10.0 | | | | | | 6.3 |
| 蕁麻疹 | | | | | | | |
| 発疹 | | | | | | | |
| リンパ節腫脹 | | | | | | | |
| 関節痛 | | | | | | | |
| 局所の湿潤 | | | | | | | |
| 全身倦怠感 | | | | | | | |
| 頭痛 | | | | | | | |
| 合 計 | 70.0 | 25.0 | 200.0 | | | | 62.5 |

小児用肺炎球菌追加 単独接種

(対象者数 31 人)

(異常発生者数 10 人)

| | 2～5ヶ月 | 6～11ヶ月 | 1歳 | 2歳 | 3歳 | 4歳 | 合計 |
|--------------------|-------|--------|----|----|----|----|----|
| 年齢別対象者数 | | | 31 | | | | 31 |
| 発熱 | | | 5 | | | | 5 |
| 37.5℃以上 38.5℃未満 | | | 1 | | | | 1 |
| 38.5℃以上 | | | 4 | | | | 4 |
| 局所反応 | | | 2 | | | | 2 |
| けいれん | | | | | | | |
| 37.5℃未満 | | | | | | | |
| 37.5℃以上 | | | | | | | |
| 嘔吐 | | | 3 | | | | 3 |
| 下痢 | | | 4 | | | | 4 |
| せき鼻水 | | | 5 | | | | 5 |
| 蕁麻疹 | | | | | | | |
| 発疹 | | | | | | | |
| リンパ節腫脹 | | | | | | | |
| 関節痛 | | | | | | | |
| 局所の湿潤 | | | | | | | |
| 全身倦怠感 | | | | | | | |
| 頭痛 | | | | | | | |
| 合 計 | | | 19 | | | | 19 |

※うち、不詳(記載なし又は空欄)のもの

人

| | 発 生 割 合 | | | | | | 合計 |
|--------------------|---------|--------|------|----|----|----|------|
| | 2～5ヶ月 | 6～11ヶ月 | 1歳 | 2歳 | 3歳 | 4歳 | |
| 発熱 | | | 16.1 | | | | 16.1 |
| 37.5℃以上 38.5℃未満 | | | 3.2 | | | | 3.2 |
| 38.5℃以上 | | | 12.9 | | | | 12.9 |
| 局所反応 | | | 6.5 | | | | 6.5 |
| けいれん | | | | | | | |
| 37.5℃未満 | | | | | | | |
| 37.5℃以上 | | | | | | | |
| 嘔吐 | | | 9.7 | | | | 9.7 |
| 下痢 | | | 12.9 | | | | 12.9 |
| せき鼻水 | | | 16.1 | | | | 16.1 |
| 蕁麻疹 | | | | | | | |
| 発疹 | | | | | | | |
| リンパ節腫脹 | | | | | | | |
| 関節痛 | | | | | | | |
| 局所の湿潤 | | | | | | | |
| 全身倦怠感 | | | | | | | |
| 頭痛 | | | | | | | |
| 合 計 | | | 61.3 | | | | 61.3 |

水痘1回目 単独接種

(対象者数 134 人)

(異常発生者数

19 人)

| | 12～17ヶ月 | 18～24ヶ月 | 25～30ヶ月 | 31～36ヶ月 | 合計 |
|--------------------|---------|---------|---------|---------|-----|
| 年齢別対象者数 | 105 | 20 | 7 | 2 | 134 |
| 発熱 | 15 | 1 | 1 | | 17 |
| 37.5℃以上 38.5℃未満 | 3 | | | | 3 |
| 38.5℃以上 | 12 | 1 | 1 | | 14 |
| 局所反応 | | | | | |
| けいれん | | | | | |
| 37.5℃未満 | | | | | |
| 37.5℃以上 | | | | | |
| 嘔吐 | | | | | |
| 下痢 | | | | | |
| せき鼻水 | | | | | |
| 蕁麻疹 | 2 | | | | 2 |
| 発疹 | 3 | | | | 3 |
| リンパ節腫脹 | | | | | |
| 関節痛 | | | 1 | | 1 |
| 局所の湿潤 | | | | | |
| 全身倦怠感 | | | | | |
| 頭痛 | | | | | |
| 合計 | 20 | 1 | 2 | | 23 |

※うち、不詳(記載なし又は空欄)のもの

人

| | 発生割合 | | | | |
|--------------------|---------|---------|---------|---------|------|
| | 12～17ヶ月 | 18～24ヶ月 | 25～30ヶ月 | 31～36ヶ月 | 合計 |
| 発熱 | 14.3 | 5.0 | 14.3 | | 12.7 |
| 37.5℃以上 38.5℃未満 | 2.9 | | | | 2.2 |
| 38.5℃以上 | 11.4 | 5.0 | 14.3 | | 10.4 |
| 局所反応 | | | | | |
| けいれん | | | | | |
| 37.5℃未満 | | | | | |
| 37.5℃以上 | | | | | |
| 嘔吐 | | | | | |
| 下痢 | | | | | |
| せき鼻水 | | | | | |
| 蕁麻疹 | 1.9 | | | | 1.5 |
| 発疹 | 2.9 | | | | 2.2 |
| リンパ節腫脹 | | | | | |
| 関節痛 | | | 14.3 | | 0.7 |
| 局所の湿潤 | | | | | |
| 全身倦怠感 | | | | | |
| 頭痛 | | | | | |
| 合計 | 19.0 | 5.0 | 28.6 | | 17.2 |

水痘2回目 単独接種

(対象者数 728 人)

(異常発生者数

77 人)

| | 12～17ヶ月 | 18～24ヶ月 | 25～30ヶ月 | 31～36ヶ月 | 合計 |
|--------------------|---------|---------|---------|---------|-----|
| 年齢別対象者数 | 114 | 433 | 108 | 73 | 728 |
| 発熱 | 7 | 41 | 7 | 7 | 62 |
| 37.5℃以上 38.5℃未満 | 2 | 18 | 3 | 5 | 28 |
| 38.5℃以上 | 5 | 23 | 4 | 2 | 34 |
| 局所反応 | 3 | 5 | | 1 | 9 |
| けいれん | | | | | |
| 37.5℃未満 | | | | | |
| 37.5℃以上 | | | | | |
| 嘔吐 | | | | | |
| 下痢 | | | | | |
| せき鼻水 | | | | | |
| 蕁麻疹 | 2 | 2 | | 2 | 6 |
| 発疹 | 3 | 4 | 2 | 2 | 11 |
| リンパ節腫脹 | | | | | |
| 関節痛 | | | | | |
| 局所の湿潤 | | | | | |
| 全身倦怠感 | | | | | |
| 頭痛 | | | | | |
| 合計 | 15 | 52 | 9 | 12 | 88 |

※うち、不詳(記載なし又は空欄)のもの

人

| | 発生割合 | | | | |
|--------------------|---------|---------|---------|---------|------|
| | 12～17ヶ月 | 18～24ヶ月 | 25～30ヶ月 | 31～36ヶ月 | 合計 |
| 発熱 | 6.1 | 9.5 | 6.5 | 9.6 | 8.5 |
| 37.5℃以上 38.5℃未満 | 1.8 | 4.2 | 2.8 | 6.8 | 3.8 |
| 38.5℃以上 | 4.4 | 5.3 | 3.7 | 2.7 | 4.7 |
| 局所反応 | 2.6 | 1.2 | | 1.4 | 1.2 |
| けいれん | | | | | |
| 37.5℃未満 | | | | | |
| 37.5℃以上 | | | | | |
| 嘔吐 | | | | | |
| 下痢 | | | | | |
| せき鼻水 | | | | | |
| 蕁麻疹 | 1.8 | 0.5 | | 2.7 | 0.8 |
| 発疹 | 2.6 | 0.9 | 1.9 | 2.7 | 1.5 |
| リンパ節腫脹 | | | | | |
| 関節痛 | | | | | |
| 局所の湿潤 | | | | | |
| 全身倦怠感 | | | | | |
| 頭痛 | | | | | |
| 合計 | 13.2 | 12.0 | 8.3 | 16.4 | 12.1 |

B型肝炎1回目 単独接種

(対象者数 80 人)

(異常発生者数 6 人)

| | 2ヶ月～12ヶ月 | 合計 |
|--------------------|----------|----|
| 年齢別対象者数 | 80 | 80 |
| 発熱 | 3 | 3 |
| 37.5℃以上 38.5℃未満 | 2 | 2 |
| 38.5℃以上 | 1 | 1 |
| 局所反応 | 2 | 2 |
| けいれん | | |
| 37.5℃未満 | | |
| 37.5℃以上 | | |
| 嘔吐 | | |
| 下痢 | 1 | 1 |
| せき鼻水 | 1 | 1 |
| 蕁麻疹 | | |
| 発疹 | | |
| リンパ節腫脹 | | |
| 関節痛 | | |
| 局所の湿潤 | | |
| 全身倦怠感 | | |
| 頭痛 | | |
| 合 計 | 7 | 7 |

※うち、不詳(記載なし又は空欄)のもの

人

| | 発 生 割 合 | |
|--------------------|----------|-----|
| | 2ヶ月～12ヶ月 | 合計 |
| 発熱 | 3.8 | 3.8 |
| 37.5℃以上 38.5℃未満 | 2.5 | 2.5 |
| 38.5℃以上 | 1.3 | 1.3 |
| 局所反応 | 2.5 | 2.5 |
| けいれん | | |
| 37.5℃未満 | | |
| 37.5℃以上 | | |
| 嘔吐 | | |
| 下痢 | 1.3 | 1.3 |
| せき鼻水 | 1.3 | 1.3 |
| 蕁麻疹 | | |
| 発疹 | | |
| リンパ節腫脹 | | |
| 関節痛 | | |
| 局所の湿潤 | | |
| 全身倦怠感 | | |
| 頭痛 | | |
| 合 計 | 8.8 | 8.8 |

B型肝炎2回目 単独接種

(対象者数 68 人)

(異常発生者数 5 人)

| | 2ヶ月～12ヶ月 | 合計 |
|--------------------|----------|----|
| 年齢別対象者数 | 68 | 68 |
| 発熱 | 2 | 2 |
| 37.5℃以上 38.5℃未満 | 1 | 1 |
| 38.5℃以上 | 1 | 1 |
| 局所反応 | 3 | 3 |
| けいれん | | |
| 37.5℃未満 | | |
| 37.5℃以上 | | |
| 嘔吐 | | |
| 下痢 | | |
| せき鼻水 | | |
| 蕁麻疹 | | |
| 発疹 | | |
| リンパ節腫脹 | | |
| 関節痛 | | |
| 局所の湿潤 | | |
| 全身倦怠感 | | |
| 頭痛 | | |
| 合計 | 5 | 5 |

※うち、不詳(記載なし又は空欄)のもの 人

| | 発生割合 | 合計 |
|--------------------|----------|-----|
| | 2ヶ月～12ヶ月 | 合計 |
| 発熱 | 2.9 | 2.9 |
| 37.5℃以上 38.5℃未満 | 1.5 | 1.5 |
| 38.5℃以上 | 1.5 | 1.5 |
| 局所反応 | 4.4 | 4.4 |
| けいれん | | |
| 37.5℃未満 | | |
| 37.5℃以上 | | |
| 嘔吐 | | |
| 下痢 | | |
| せき鼻水 | | |
| 蕁麻疹 | | |
| 発疹 | | |
| リンパ節腫脹 | | |
| 関節痛 | | |
| 局所の湿潤 | | |
| 全身倦怠感 | | |
| 頭痛 | | |
| 合計 | 7.4 | 7.4 |

B型肝炎3回目 単独接種

(対象者数 1303 人)

(異常発生者数 224 人)

| | 2ヶ月～12ヶ月 | 合計 |
|--------------------|----------|------|
| 年齢別対象者数 | 1303 | 1303 |
| 発熱 | 94 | 94 |
| 37.5℃以上 38.5℃未満 | 36 | 36 |
| 38.5℃以上 | 58 | 58 |
| 局所反応 | 112 | 112 |
| けいれん | 1 | 1 |
| 37.5℃未満 | | |
| 37.5℃以上 | 1 | 1 |
| 嘔吐 | 19 | 19 |
| 下痢 | 33 | 33 |
| せき鼻水 | 8 | 8 |
| 蕁麻疹 | | |
| 発疹 | | |
| リンパ節腫脹 | | |
| 関節痛 | | |
| 局所の湿潤 | | |
| 全身倦怠感 | | |
| 頭痛 | | |
| 合計 | 267 | 267 |

※うち、不詳(記載なし又は空欄)のもの

人

| | 発生割合 | 合計 |
|--------------------|----------|------|
| | 2ヶ月～12ヶ月 | 合計 |
| 発熱 | 7.2 | 7.2 |
| 37.5℃以上 38.5℃未満 | 2.8 | 2.8 |
| 38.5℃以上 | 4.5 | 4.5 |
| 局所反応 | 8.6 | 8.6 |
| けいれん | 0.1 | 0.1 |
| 37.5℃未満 | | |
| 37.5℃以上 | 0.1 | 0.1 |
| 嘔吐 | 1.5 | 1.5 |
| 下痢 | 2.5 | 2.5 |
| せき鼻水 | 0.6 | 0.6 |
| 蕁麻疹 | | |
| 発疹 | | |
| リンパ節腫脹 | | |
| 関節痛 | | |
| 局所の湿潤 | | |
| 全身倦怠感 | | |
| 頭痛 | | |
| 合計 | 20.5 | 20.5 |

B型肝炎1回目＋DPT-IPV＋ヒブ＋小児用肺炎球菌 同時接種

(対象者数 1668 人)

(異常発生者数 210 人)

| | 2ヶ月～12ヶ月 | 合計 |
|--------------------|----------|------|
| 年齢別対象者数 | 1668 | 1668 |
| 発熱 | 106 | 106 |
| 37.5℃以上 38.5℃未満 | 82 | 82 |
| 38.5℃以上 | 24 | 24 |
| 局所反応 | 75 | 75 |
| けいれん | 1 | 1 |
| 37.5℃未満 | 1 | 1 |
| 37.5℃以上 | | |
| 嘔吐 | 14 | 14 |
| 下痢 | 31 | 31 |
| せき鼻水 | 12 | 12 |
| 蕁麻疹 | | |
| 発疹 | | |
| リンパ節腫脹 | | |
| 関節痛 | | |
| 局所の湿潤 | | |
| 全身倦怠感 | | |
| 頭痛 | | |
| 合 計 | 239 | 239 |

※うち、不詳(記載なし又は空欄)のもの

人

| | 発 生 割 合 | |
|--------------------|----------|------|
| | 2ヶ月～12ヶ月 | 合計 |
| 発熱 | 6.4 | 6.4 |
| 37.5℃以上 38.5℃未満 | 4.9 | 4.9 |
| 38.5℃以上 | 1.4 | 1.4 |
| 局所反応 | 4.5 | 4.5 |
| けいれん | 0.1 | 0.1 |
| 37.5℃未満 | 0.1 | 0.1 |
| 37.5℃以上 | | |
| 嘔吐 | 0.8 | 0.8 |
| 下痢 | 1.9 | 1.9 |
| せき鼻水 | 0.7 | 0.7 |
| 蕁麻疹 | | |
| 発疹 | | |
| リンパ節腫脹 | | |
| 関節痛 | | |
| 局所の湿潤 | | |
| 全身倦怠感 | | |
| 頭痛 | | |
| 合 計 | 14.3 | 14.3 |

B型肝炎2回目＋DPT-IPV＋ヒブ＋小児用肺炎球菌 同時接種

(対象者数 1484 人)

(異常発生者数 320 人)

| | 2ヶ月～12ヶ月 | 合計 |
|--------------------|----------|------|
| 年齢別対象者数 | 1484 | 1484 |
| 発熱 | 201 | 201 |
| 37.5℃以上 38.5℃未満 | 127 | 127 |
| 38.5℃以上 | 74 | 74 |
| 局所反応 | 143 | 143 |
| けいれん | | |
| 37.5℃未満 | | |
| 37.5℃以上 | | |
| 嘔吐 | 11 | 11 |
| 下痢 | 46 | 46 |
| せき鼻水 | 10 | 10 |
| 蕁麻疹 | | |
| 発疹 | | |
| リンパ節腫脹 | | |
| 関節痛 | | |
| 局所の湿潤 | | |
| 全身倦怠感 | | |
| 頭痛 | | |
| 合 計 | 411 | 411 |

※うち、不詳(記載なし又は空欄)のもの

人

| | 発 生 割 合 | |
|--------------------|----------|------|
| | 2ヶ月～12ヶ月 | 合計 |
| 発熱 | 13.5 | 13.5 |
| 37.5℃以上 38.5℃未満 | 8.6 | 8.6 |
| 38.5℃以上 | 5.0 | 5.0 |
| 局所反応 | 9.6 | 9.6 |
| けいれん | | |
| 37.5℃未満 | | |
| 37.5℃以上 | | |
| 嘔吐 | 0.7 | 0.7 |
| 下痢 | 3.1 | 3.1 |
| せき鼻水 | 0.7 | 0.7 |
| 蕁麻疹 | | |
| 発疹 | | |
| リンパ節腫脹 | | |
| 関節痛 | | |
| 局所の湿潤 | | |
| 全身倦怠感 | | |
| 頭痛 | | |
| 合 計 | 27.7 | 27.7 |

B型肝炎3回目＋DPT-IPV＋ヒブ＋小児用肺炎球菌 同時接種

(対象者数 59 人)

(異常発生者数 18 人)

| | 2ヶ月～12ヶ月 | 合計 |
|--------------------|----------|----|
| 年齢別対象者数 | 59 | 59 |
| 発熱 | 6 | 6 |
| 37.5℃以上 38.5℃未満 | 3 | 3 |
| 38.5℃以上 | 3 | 3 |
| 局所反応 | 7 | 7 |
| けいれん | | |
| 37.5℃未満 | | |
| 37.5℃以上 | | |
| 嘔吐 | 1 | 1 |
| 下痢 | 7 | 7 |
| せき鼻水 | 1 | 1 |
| 蕁麻疹 | | |
| 発疹 | | |
| リンパ節腫脹 | | |
| 関節痛 | | |
| 局所の湿潤 | | |
| 全身倦怠感 | | |
| 頭痛 | | |
| 合 計 | 22 | 22 |

※うち、不詳(記載なし又は空欄)のもの

人

| | 発 生 割 合 | |
|--------------------|----------|------|
| | 2ヶ月～12ヶ月 | 合計 |
| 発熱 | 10.2 | 10.2 |
| 37.5℃以上 38.5℃未満 | 5.1 | 5.1 |
| 38.5℃以上 | 5.1 | 5.1 |
| 局所反応 | 11.9 | 11.9 |
| けいれん | | |
| 37.5℃未満 | | |
| 37.5℃以上 | | |
| 嘔吐 | 1.7 | 1.7 |
| 下痢 | 11.9 | 11.9 |
| せき鼻水 | 1.7 | 1.7 |
| 蕁麻疹 | | |
| 発疹 | | |
| リンパ節腫脹 | | |
| 関節痛 | | |
| 局所の湿潤 | | |
| 全身倦怠感 | | |
| 頭痛 | | |
| 合 計 | 37.3 | 37.3 |

インフルエンザ 単独接種

(対象者数 1475 人)

(異常発生者数 171 人)

| | 60～64歳 | 65～69歳 | 70～74歳 | 75～79歳 | 80～84歳 | 85～89歳 | 90～94歳 | 95歳以上 | 合計 |
|--------------------|--------|--------|--------|--------|--------|--------|--------|-------|------|
| 年齢別対象者数 | 58 | 287 | 292 | 308 | 283 | 162 | 67 | 18 | 1475 |
| 発熱 | | | 1 | 1 | 3 | | | | 5 |
| 37.5℃以上 38.5℃未満 | | | 1 | 1 | 3 | | | | 5 |
| 38.5℃以上 | | | | | | | | | |
| 局所反応 | 5 | 45 | 30 | 18 | 22 | 13 | 3 | | 136 |
| けいれん | | | | | | | | | |
| 37.5℃未満 | | | | | | | | | |
| 37.5℃以上 | | | | | | | | | |
| 嘔吐 | | 1 | 2 | | | | | | 3 |
| 下痢 | | | | | | | | | |
| せき鼻水 | | | | | | | | | |
| 蕁麻疹 | | | | 2 | | 1 | | | 3 |
| 発疹 | | | | | | | | | |
| リンパ節腫脹 | | | | | | | | | |
| 関節痛 | | | | | | | | | |
| 局所の湿潤 | | | | | | | | | |
| 全身倦怠感 | 1 | | 10 | 2 | 6 | 3 | | | 22 |
| 頭痛 | | 4 | 4 | 2 | 2 | | | 1 | 13 |
| 合 計 | 6 | 50 | 47 | 25 | 33 | 17 | 3 | 1 | 182 |

※うち、不詳(記載なし又は空欄)のもの 人

| | 発 生 割 合 | | | | | | | | 合計 |
|--------------------|---------|--------|--------|--------|--------|--------|--------|-------|------|
| | 60～64歳 | 65～69歳 | 70～74歳 | 75～79歳 | 80～84歳 | 85～89歳 | 90～94歳 | 95歳以上 | |
| 発熱 | | | 0.3 | 0.3 | 1.1 | | | | 0.3 |
| 37.5℃以上 38.5℃未満 | | | 0.3 | 0.3 | 1.1 | | | | 0.3 |
| 38.5℃以上 | | | | | | | | | |
| 局所反応 | 8.6 | 15.7 | 10.3 | 5.8 | 7.8 | 8.0 | 4.5 | | 9.2 |
| けいれん | | | | | | | | | |
| 37.5℃未満 | | | | | | | | | |
| 37.5℃以上 | | | | | | | | | |
| 嘔吐 | | 0.3 | 0.7 | | | | | | 0.2 |
| 下痢 | | | | | | | | | |
| せき鼻水 | | | | | | | | | |
| 蕁麻疹 | | | | 0.6 | | 0.6 | | | 0.2 |
| 発疹 | | | | | | | | | |
| リンパ節腫脹 | | | | | | | | | |
| 関節痛 | | | | | | | | | |
| 局所の湿潤 | | | | | | | | | |
| 全身倦怠感 | 1.7 | | 3.4 | 0.6 | 2.1 | 1.9 | | | 1.5 |
| 頭痛 | | 1.4 | 1.4 | 0.6 | 0.7 | | | 5.6 | 0.9 |
| 合 計 | 10.3 | 17.4 | 16.1 | 8.1 | 11.7 | 10.5 | 4.5 | 5.6 | 12.3 |

高齢者用肺炎球菌 単独接種

(対象者数 1222 人)

(異常発生者数 272 人)

| | 60～64歳 | 65～69歳 | 70～74歳 | 75～79歳 | 80～84歳 | 85～89歳 | 90～94歳 | 95歳以上 | 合計 |
|--------------------|--------|--------|--------|--------|--------|--------|--------|-------|------|
| 年齢別対象者数 | 107 | 360 | 345 | 198 | 134 | 49 | 24 | 5 | 1222 |
| 発熱 | 2 | 4 | 12 | 2 | 2 | 1 | | | 23 |
| 37.5℃以上 38.5℃未満 | 2 | 3 | 11 | 2 | 2 | 1 | | | 21 |
| 38.5℃以上 | | 1 | 1 | | | | | | 2 |
| 局所反応 | 28 | 83 | 69 | 30 | 12 | 3 | | | 225 |
| けいれん | | | | | | | | | |
| 37.5℃未満 | | | | | | | | | |
| 37.5℃以上 | | | | | | | | | |
| 嘔吐 | | | 1 | | | | | | 1 |
| 下痢 | | | | | | | | | |
| せき鼻水 | | | | | | | | | |
| 蕁麻疹 | | 2 | | | | | | | 2 |
| 発疹 | | | | | | | | | |
| リンパ節腫脹 | | | | | | | | | |
| 関節痛 | | | | | | | | | |
| 局所の湿潤 | | | | | | | | | |
| 全身倦怠感 | 8 | 20 | 15 | 11 | 3 | 2 | | | 59 |
| 頭痛 | 4 | 8 | 7 | 2 | 4 | 1 | | | 26 |
| 合計 | 42 | 117 | 104 | 45 | 21 | 7 | | | 336 |

※うち、不詳(記載なし又は空欄)のもの 人

| | 発生割合 | | | | | | | | 合計 |
|--------------------|--------|--------|--------|--------|--------|--------|--------|-------|------|
| | 60～64歳 | 65～69歳 | 70～74歳 | 75～79歳 | 80～84歳 | 85～89歳 | 90～94歳 | 95歳以上 | |
| 発熱 | 1.9 | 1.1 | 3.5 | 1.0 | 1.5 | 2.0 | | | 1.9 |
| 37.5℃以上 38.5℃未満 | 1.9 | 0.8 | 3.2 | 1.0 | 1.5 | 2.0 | | | 1.7 |
| 38.5℃以上 | | 0.3 | 0.3 | | | | | | 0.2 |
| 局所反応 | 26.2 | 23.1 | 20.0 | 15.2 | 9.0 | 6.1 | | | 18.4 |
| けいれん | | | | | | | | | |
| 37.5℃未満 | | | | | | | | | |
| 37.5℃以上 | | | | | | | | | |
| 嘔吐 | | | 0.3 | | | | | | 0.1 |
| 下痢 | | | | | | | | | |
| せき鼻水 | | | | | | | | | |
| 蕁麻疹 | | 0.6 | | | | | | | 0.2 |
| 発疹 | | | | | | | | | |
| リンパ節腫脹 | | | | | | | | | |
| 関節痛 | | | | | | | | | |
| 局所の湿潤 | | | | | | | | | |
| 全身倦怠感 | 7.5 | 5.6 | 4.3 | 5.6 | 2.2 | 4.1 | | | 4.8 |
| 頭痛 | 3.7 | 2.2 | 2.0 | 1.0 | 3.0 | 2.0 | | | 2.1 |
| 合計 | 39.3 | 32.5 | 30.1 | 22.7 | 15.7 | 14.3 | | | 27.5 |

平成 2 9 年度

集 計 表

第 6 群

期別・接種部位別・症状別

※全接種数を集計

DPT-IPV1期初回1回目 全接種

| | (対象者数 1395 人) | | | | (異常発生者数 369 人) | | |
|--------------------|---------------|-----|-----|-----|----------------|----|------|
| | 左上腕 | 右上腕 | 左大腿 | 右大腿 | その他 | 不明 | 合計 |
| 接種部位別対象者数 | 562 | 589 | 138 | 37 | 34 | 35 | 1395 |
| 発熱 | 57 | 90 | 20 | 7 | 6 | 3 | 183 |
| 37.5℃以上 38.5℃未満 | 36 | 66 | 14 | 6 | 1 | 2 | 125 |
| 38.5℃以上 | 21 | 24 | 6 | 1 | 5 | 1 | 58 |
| 局所反応 | 39 | 64 | 6 | 2 | 8 | 4 | 123 |
| けいれん | | | | | | | |
| 37.5℃未満 | | | | | | | |
| 37.5℃以上 | | | | | | | |
| 嘔吐 | 4 | 4 | | 1 | | | 9 |
| 下痢 | 14 | 17 | 2 | 2 | | | 35 |
| せき鼻水 | 54 | 72 | 9 | 6 | 4 | 3 | 148 |
| 蕁麻疹 | | | | | | | |
| 発疹 | | | | | | | |
| リンパ節腫脹 | | | | | | | |
| 関節痛 | | | | | | | |
| 局所の湿潤 | | | | | | | |
| 全身倦怠感 | | | | | | | |
| 頭痛 | | | | | | | |
| 合計 | 168 | 247 | 37 | 18 | 18 | 10 | 498 |

| | 発 生 割 合 | | | | | | |
|--------------------|---------|------|------|------|------|------|------|
| | 左上腕 | 右上腕 | 左大腿 | 右大腿 | その他 | 不明 | 合計 |
| 発熱 | 10.1 | 15.3 | 14.5 | 18.9 | 17.6 | 8.6 | 13.1 |
| 37.5℃以上 38.5℃未満 | 6.4 | 11.2 | 10.1 | 16.2 | 2.9 | 5.7 | 9.0 |
| 38.5℃以上 | 3.7 | 4.1 | 4.3 | 2.7 | 14.7 | 2.9 | 4.2 |
| 局所反応 | 6.9 | 10.9 | 4.3 | 5.4 | 23.5 | 11.4 | 8.8 |
| けいれん | | | | | | | |
| 37.5℃未満 | | | | | | | |
| 37.5℃以上 | | | | | | | |
| 嘔吐 | 0.7 | 0.7 | | 2.7 | | | 0.6 |
| 下痢 | 2.5 | 2.9 | 1.4 | 5.4 | | | 2.5 |
| せき鼻水 | 3.7 | 4.1 | 4.3 | 2.7 | 14.7 | 2.9 | 4.2 |
| 蕁麻疹 | | | | | | | |
| 発疹 | | | | | | | |
| リンパ節腫脹 | | | | | | | |
| 関節痛 | | | | | | | |
| 局所の湿潤 | | | | | | | |
| 全身倦怠感 | | | | | | | |
| 頭痛 | | | | | | | |
| 合計 | 29.9 | 41.9 | 26.8 | 48.6 | 52.9 | 28.6 | 35.7 |

DPT-IPV1期初回2回目 全接種

(対象者数 1175 人)

(異常発生者数 338 人)

| | 左上腕 | 右上腕 | 左大腿 | 右大腿 | その他 | 不明 | 合計 |
|--------------------|-----|-----|-----|-----|-----|----|------|
| 接種部位別対象者数 | 444 | 518 | 38 | 94 | 45 | 36 | 1175 |
| 発熱 | 53 | 55 | 6 | 12 | 11 | | 137 |
| 37.5℃以上 38.5℃未満 | 34 | 31 | 5 | 6 | 8 | | 84 |
| 38.5℃以上 | 19 | 24 | 1 | 6 | 3 | | 53 |
| 局所反応 | 58 | 47 | 8 | 9 | 8 | 2 | 132 |
| けいれん | | | | | | | |
| 37.5℃未満 | | | | | | | |
| 37.5℃以上 | | | | | | | |
| 嘔吐 | 8 | 8 | 3 | | | | 19 |
| 下痢 | 19 | 20 | | 2 | 3 | | 44 |
| せき鼻水 | 46 | 73 | 4 | 13 | 6 | 1 | 143 |
| 蕁麻疹 | | | | | | | |
| 発疹 | | | | | | | |
| リンパ節腫脹 | | | | | | | |
| 関節痛 | | | | | | | |
| 局所の湿潤 | | | | | | | |
| 全身倦怠感 | | | | | | | |
| 頭痛 | | | | | | | |
| 合 計 | 184 | 203 | 21 | 36 | 28 | 3 | 475 |

| | 発 生 割 合 | | | | | | |
|--------------------|---------|------|------|------|------|-----|------|
| | 左上腕 | 右上腕 | 左大腿 | 右大腿 | その他 | 不明 | 合計 |
| 発熱 | 11.9 | 10.6 | 15.8 | 12.8 | 24.4 | | 11.7 |
| 37.5℃以上 38.5℃未満 | 7.7 | 6.0 | 13.2 | 6.4 | 17.8 | | 7.1 |
| 38.5℃以上 | 4.3 | 4.6 | 2.6 | 6.4 | 6.7 | | 4.5 |
| 局所反応 | 13.1 | 9.1 | 21.1 | 9.6 | 17.8 | 5.6 | 11.2 |
| けいれん | | | | | | | |
| 37.5℃未満 | | | | | | | |
| 37.5℃以上 | | | | | | | |
| 嘔吐 | 1.8 | 1.5 | 7.9 | | | | 1.6 |
| 下痢 | 4.3 | 3.9 | | 2.1 | 6.7 | | 3.7 |
| せき鼻水 | 4.3 | 4.6 | 2.6 | 6.4 | 6.7 | | 4.5 |
| 蕁麻疹 | | | | | | | |
| 発疹 | | | | | | | |
| リンパ節腫脹 | | | | | | | |
| 関節痛 | | | | | | | |
| 局所の湿潤 | | | | | | | |
| 全身倦怠感 | | | | | | | |
| 頭痛 | | | | | | | |
| 合 計 | 41.4 | 39.2 | 55.3 | 38.3 | 62.2 | 8.3 | 40.4 |

DPT-IPV1期初回3回目 全接種

(対象者数 1192 人)

(異常発生者数 250 人)

| | 左上腕 | 右上腕 | 左大腿 | 右大腿 | その他 | 不明 | 合計 |
|--------------------|-----|-----|-----|-----|-----|----|------|
| 接種部位別対象者数 | 400 | 695 | 33 | 4 | 16 | 44 | 1192 |
| 発熱 | 35 | 51 | 2 | | 1 | 1 | 90 |
| 37.5℃以上 38.5℃未満 | 17 | 31 | 1 | | | | 49 |
| 38.5℃以上 | 18 | 20 | 1 | | 1 | 1 | 41 |
| 局所反応 | 28 | 44 | | | 1 | 1 | 74 |
| けいれん | | | | | | | |
| 37.5℃未満 | | | | | | | |
| 37.5℃以上 | | | | | | | |
| 嘔吐 | 3 | 7 | | | 1 | | 11 |
| 下痢 | 11 | 15 | | | | 1 | 27 |
| せき鼻水 | 49 | 83 | 1 | 1 | 2 | 1 | 137 |
| 蕁麻疹 | | | | | | | |
| 発疹 | | | | | | | |
| リンパ節腫脹 | | | | | | | |
| 関節痛 | | | | | | | |
| 局所の湿潤 | | | | | | | |
| 全身倦怠感 | | | | | | | |
| 頭痛 | | | | | | | |
| 合 計 | 126 | 200 | 3 | 1 | 5 | 4 | 339 |

| | 発 生 割 合 | | | | | | |
|--------------------|---------|------|-----|------|------|-----|------|
| | 左上腕 | 右上腕 | 左大腿 | 右大腿 | その他 | 不明 | 合計 |
| 発熱 | 8.8 | 7.3 | 6.1 | | 6.3 | 2.3 | 7.6 |
| 37.5℃以上 38.5℃未満 | 4.3 | 4.5 | 3.0 | | | | 4.1 |
| 38.5℃以上 | 4.5 | 2.9 | 3.0 | | 6.3 | 2.3 | 3.4 |
| 局所反応 | 7.0 | 6.3 | | | 6.3 | 2.3 | 6.2 |
| けいれん | | | | | | | |
| 37.5℃未満 | | | | | | | |
| 37.5℃以上 | | | | | | | |
| 嘔吐 | 0.8 | 1.0 | | | 6.3 | | 0.9 |
| 下痢 | 2.8 | 2.2 | | | | 2.3 | 2.3 |
| せき鼻水 | 4.5 | 2.9 | 3.0 | | 6.3 | 2.3 | 3.4 |
| 蕁麻疹 | | | | | | | |
| 発疹 | | | | | | | |
| リンパ節腫脹 | | | | | | | |
| 関節痛 | | | | | | | |
| 局所の湿潤 | | | | | | | |
| 全身倦怠感 | | | | | | | |
| 頭痛 | | | | | | | |
| 合 計 | 31.5 | 28.8 | 9.1 | 25.0 | 31.3 | 9.1 | 28.4 |

DPT-IPV1期追加 全接種

(対象者数 1159 人)

(異常発生者数 356 人)

| | 左上腕 | 右上腕 | 左大腿 | 右大腿 | その他 | 不明 | 合計 |
|--------------------|-----|-----|-----|-----|-----|----|------|
| 接種部位別対象者数 | 629 | 432 | 16 | 22 | 33 | 27 | 1159 |
| 発熱 | 90 | 59 | 3 | 4 | 6 | 1 | 163 |
| 37.5℃以上 38.5℃未満 | 39 | 27 | | 2 | 2 | | 70 |
| 38.5℃以上 | 51 | 32 | 3 | 2 | 4 | 1 | 93 |
| 局所反応 | 66 | 43 | 1 | | 8 | 1 | 119 |
| けいれん | 4 | 1 | | | | | 5 |
| 37.5℃未満 | 1 | | | | | | 1 |
| 37.5℃以上 | | | | | | | |
| 嘔吐 | 14 | 9 | | | 1 | 1 | 25 |
| 下痢 | 32 | 14 | 1 | | 2 | 2 | 51 |
| せき鼻水 | 107 | 69 | 1 | 1 | 5 | 1 | 184 |
| 蕁麻疹 | | | | | | | |
| 発疹 | | | | | | | |
| リンパ節腫脹 | | | | | | | |
| 関節痛 | | | | | | | |
| 局所の湿潤 | | | | | | | |
| 全身倦怠感 | | | | | | | |
| 頭痛 | | | | | | | |
| 合 計 | 313 | 195 | 6 | 5 | 22 | 6 | 547 |

| | 発 生 割 合 | | | | | | |
|--------------------|---------|------|------|------|------|------|------|
| | 左上腕 | 右上腕 | 左大腿 | 右大腿 | その他 | 不明 | 合計 |
| 発熱 | 14.3 | 13.7 | 18.8 | 18.2 | 18.2 | 3.7 | 14.1 |
| 37.5℃以上 38.5℃未満 | 6.2 | 6.3 | | 9.1 | 6.1 | | 6.0 |
| 38.5℃以上 | 8.1 | 7.4 | 18.8 | 9.1 | 12.1 | 3.7 | 8.0 |
| 局所反応 | 10.5 | 10.0 | 6.3 | | 24.2 | 3.7 | 10.3 |
| けいれん | 0.6 | 0.2 | | | | | 0.4 |
| 37.5℃未満 | 0.2 | | | | | | 0.1 |
| 37.5℃以上 | | | | | | | |
| 嘔吐 | 2.2 | 2.1 | | | 3.0 | 3.7 | 2.2 |
| 下痢 | 5.1 | 3.2 | 6.3 | | 6.1 | 7.4 | 4.4 |
| せき鼻水 | 8.1 | 7.4 | 18.8 | 9.1 | 12.1 | 3.7 | 8.0 |
| 蕁麻疹 | | | | | | | |
| 発疹 | | | | | | | |
| リンパ節腫脹 | | | | | | | |
| 関節痛 | | | | | | | |
| 局所の湿潤 | | | | | | | |
| 全身倦怠感 | | | | | | | |
| 頭痛 | | | | | | | |
| 合 計 | 49.8 | 45.1 | 37.5 | 22.7 | 66.7 | 22.2 | 47.2 |

DT 全接種

(対象者数 2253 人)

(異常発生者数 674 人)

| | 左上腕 | 右上腕 | 左大腿 | 右大腿 | その他 | 不明 | 合計 |
|--------------------|------|-----|-----|-----|-----|----|------|
| 接種部位別対象者数 | 1775 | 435 | 2 | 1 | 2 | 38 | 2253 |
| 発熱 | 57 | 9 | | | | 2 | 68 |
| 37.5℃以上 38.5℃未満 | 38 | 6 | | | | | 44 |
| 38.5℃以上 | 19 | 3 | | | | 2 | 24 |
| 局所反応 | 467 | 104 | | 1 | | 13 | 585 |
| けいれん | 1 | | | | | | 1 |
| 37.5℃未満 | | | | | | | |
| 37.5℃以上 | 1 | | | | | | 1 |
| 嘔吐 | 4 | 1 | | | | | 5 |
| 下痢 | 19 | 3 | | | | | 22 |
| せき鼻水 | 65 | 18 | | | | 2 | 85 |
| 蕁麻疹 | | | | | | | |
| 発疹 | | | | | | | |
| リンパ節腫脹 | | | | | | | |
| 関節痛 | | | | | | | |
| 局所の湿潤 | | | | | | | |
| 全身倦怠感 | | | | | | | |
| 頭痛 | | | | | | | |
| 合計 | 613 | 135 | | 1 | | 17 | 766 |

| | 発生割合 | | | | | | |
|--------------------|------|------|-----|-------|-----|------|------|
| | 左上腕 | 右上腕 | 左大腿 | 右大腿 | その他 | 不明 | 合計 |
| 発熱 | 3.2 | 2.1 | | | | 5.3 | 3.0 |
| 37.5℃以上 38.5℃未満 | 2.1 | 1.4 | | | | | 2.0 |
| 38.5℃以上 | 1.1 | 0.7 | | | | 5.3 | 1.1 |
| 局所反応 | 26.3 | 23.9 | | 100.0 | | 34.2 | 26.0 |
| けいれん | 0.1 | | | | | | 0.0 |
| 37.5℃未満 | | | | | | | |
| 37.5℃以上 | 0.1 | | | | | | 0.0 |
| 嘔吐 | 0.2 | 0.2 | | | | | 0.2 |
| 下痢 | 1.1 | 0.7 | | | | | 1.0 |
| せき鼻水 | 1.1 | 0.7 | | | | 5.3 | 1.1 |
| 蕁麻疹 | | | | | | | |
| 発疹 | | | | | | | |
| リンパ節腫脹 | | | | | | | |
| 関節痛 | | | | | | | |
| 局所の湿潤 | | | | | | | |
| 全身倦怠感 | | | | | | | |
| 頭痛 | | | | | | | |
| 合計 | 34.5 | 31.0 | | 100.0 | | 44.7 | 34.0 |

MR1期 全接種

| (対象者数 2359 人) | | | | (異常発生者数 553 人) | | | |
|--------------------|------|-----|-----|----------------|-----|----|------|
| | 左上腕 | 右上腕 | 左大腿 | 右大腿 | その他 | 不明 | 合計 |
| 接種部位別対象者数 | 1459 | 793 | 78 | 6 | | 23 | 2359 |
| 発熱 | 270 | 141 | 25 | | | 5 | 441 |
| 37.5℃以上 38.5℃未満 | 92 | 47 | 4 | | | 2 | 145 |
| 38.5℃以上 | 178 | 94 | 21 | | | 3 | 296 |
| 局所反応 | 55 | 41 | 3 | | | 1 | 100 |
| けいれん | 5 | 1 | 1 | | | | 7 |
| 37.5℃未満 | | | | | | | |
| 37.5℃以上 | 5 | 1 | 1 | | | | 7 |
| 嘔吐 | | | | | | | |
| 下痢 | | | | | | | |
| せき鼻水 | | | | | | | |
| 蕁麻疹 | 30 | 15 | 2 | | | | 47 |
| 発疹 | 47 | 29 | 8 | | | | 84 |
| リンパ節腫脹 | 4 | 1 | 1 | | | | 6 |
| 関節痛 | 1 | 1 | | | | 1 | 3 |
| 局所の湿潤 | | | | | | | |
| 全身倦怠感 | | | | | | | |
| 頭痛 | | | | | | | |
| 合計 | 412 | 229 | 40 | | | 7 | 688 |

| | 発生割合 | | | | | | |
|--------------------|------|------|------|-----|-----|------|------|
| | 左上腕 | 右上腕 | 左大腿 | 右大腿 | その他 | 不明 | 合計 |
| 発熱 | 18.5 | 17.8 | 32.1 | | | 21.7 | 18.7 |
| 37.5℃以上 38.5℃未満 | 6.3 | 5.9 | 5.1 | | | 8.7 | 6.1 |
| 38.5℃以上 | 12.2 | 11.9 | 26.9 | | | 13.0 | 12.5 |
| 局所反応 | 3.8 | 5.2 | 3.8 | | | 4.3 | 4.2 |
| けいれん | 0.3 | 0.1 | 1.3 | | | | 0.3 |
| 37.5℃未満 | | | | | | | |
| 37.5℃以上 | 0.3 | 0.1 | 1.3 | | | | 0.3 |
| 嘔吐 | | | | | | | |
| 下痢 | | | | | | | |
| せき鼻水 | | | | | | | |
| 蕁麻疹 | 2.1 | 1.9 | 2.6 | | | | 2.0 |
| 発疹 | 3.2 | 3.7 | 10.3 | | | | 3.6 |
| リンパ節腫脹 | 0.3 | 0.1 | 1.3 | | | | 0.3 |
| 関節痛 | 0.1 | 0.1 | | | | 4.3 | 0.1 |
| 局所の湿潤 | | | | | | | |
| 全身倦怠感 | | | | | | | |
| 頭痛 | | | | | | | |
| 合計 | 28.2 | 28.9 | 51.3 | | | 30.4 | 29.2 |

MR2期 全接種

(対象者数 1814 人) (異常発生者数 156 人)

| | 左上腕 | 右上腕 | 左大腿 | 右大腿 | その他 | 不明 | 合計 |
|--------------------|------|-----|-----|-----|-----|----|------|
| 接種部位別対象者数 | 1307 | 480 | 4 | | | 23 | 1814 |
| 発熱 | 86 | 35 | | | | 1 | 122 |
| 37.5℃以上 38.5℃未満 | 41 | 11 | | | | | 52 |
| 38.5℃以上 | 45 | 24 | | | | 1 | 70 |
| 局所反応 | 19 | 9 | | | | | 28 |
| けいれん | | | | | | | |
| 37.5℃未満 | | | | | | | |
| 37.5℃以上 | | | | | | | |
| 嘔吐 | | | | | | | |
| 下痢 | | | | | | | |
| せき鼻水 | | | | | | | |
| 蕁麻疹 | 5 | 2 | | | | | 7 |
| 発疹 | 7 | 1 | | | | | 8 |
| リンパ節腫脹 | 1 | | | | | | 1 |
| 関節痛 | 9 | 6 | | | | | 15 |
| 局所の湿潤 | | | | | | | |
| 全身倦怠感 | | | | | | | |
| 頭痛 | | | | | | | |
| 合計 | 127 | 53 | | | | 1 | 181 |

| | 発生割合 | | | | | | |
|--------------------|------|------|-----|-----|-----|-----|------|
| | 左上腕 | 右上腕 | 左大腿 | 右大腿 | その他 | 不明 | 合計 |
| 発熱 | 6.6 | 7.3 | | | | 4.3 | 6.7 |
| 37.5℃以上 38.5℃未満 | 3.1 | 2.3 | | | | | 2.9 |
| 38.5℃以上 | 3.4 | 5.0 | | | | 4.3 | 3.9 |
| 局所反応 | 1.5 | 1.9 | | | | | 1.5 |
| けいれん | | | | | | | |
| 37.5℃未満 | | | | | | | |
| 37.5℃以上 | | | | | | | |
| 嘔吐 | | | | | | | |
| 下痢 | | | | | | | |
| せき鼻水 | | | | | | | |
| 蕁麻疹 | 0.4 | 0.4 | | | | | 0.4 |
| 発疹 | 0.5 | 0.2 | | | | | 0.4 |
| リンパ節腫脹 | 0.1 | | | | | | 0.1 |
| 関節痛 | 0.7 | 1.3 | | | | | 0.8 |
| 局所の湿潤 | | | | | | | |
| 全身倦怠感 | | | | | | | |
| 頭痛 | | | | | | | |
| 合計 | 9.7 | 11.0 | | | | 4.3 | 10.0 |

日本脳炎1期初回1回目 全接種

(対象者数 1339 人) (異常発生者数 255 人)

| | 左上腕 | 右上腕 | 左大腿 | 右大腿 | その他 | 不明 | 合計 |
|--------------------|-----|-----|-----|-----|-----|----|------|
| 接種部位別対象者数 | 955 | 322 | 5 | 9 | 21 | 27 | 1339 |
| 発熱 | 168 | 47 | | 9 | 4 | 4 | 223 |
| 37.5℃以上 38.5℃未満 | 71 | 23 | | | 2 | 1 | 97 |
| 38.5℃以上 | 97 | 24 | | | 2 | 3 | 126 |
| 局所反応 | 24 | 9 | | | | | 33 |
| けいれん | 1 | 1 | | | | | 2 |
| 37.5℃未満 | | | | | | | |
| 37.5℃以上 | 1 | 1 | | | | | 2 |
| 嘔吐 | | | | | | | |
| 下痢 | | | | | | | |
| せき鼻水 | | | | | | | |
| 蕁麻疹 | 11 | 2 | | | | 1 | 14 |
| 発疹 | 12 | 4 | | | 1 | | 17 |
| リンパ節腫脹 | | | | | | | |
| 関節痛 | | | | | | | |
| 局所の湿潤 | | | | | | | |
| 全身倦怠感 | | | | | | | |
| 頭痛 | | | | | | | |
| 合計 | 216 | 63 | | | 5 | 5 | 289 |

| | 発生割合 | | | | | | |
|--------------------|------|------|-----|-----|------|------|------|
| | 左上腕 | 右上腕 | 左大腿 | 右大腿 | その他 | 不明 | 合計 |
| 発熱 | 17.6 | 14.6 | | | 19.0 | 14.8 | 16.7 |
| 37.5℃以上 38.5℃未満 | 7.4 | 7.1 | | | 9.5 | 3.7 | 7.2 |
| 38.5℃以上 | 10.2 | 7.5 | | | 9.5 | 11.1 | 9.4 |
| 局所反応 | 2.5 | 2.8 | | | | | 2.5 |
| けいれん | 0.1 | 0.3 | | | | | 0.1 |
| 37.5℃未満 | | | | | | | |
| 37.5℃以上 | 0.1 | 0.3 | | | | | 0.1 |
| 嘔吐 | | | | | | | |
| 下痢 | | | | | | | |
| せき鼻水 | | | | | | | |
| 蕁麻疹 | 1.2 | 0.6 | | | | 3.7 | 1.0 |
| 発疹 | 1.3 | 1.2 | | | 4.8 | | 1.3 |
| リンパ節腫脹 | | | | | | | |
| 関節痛 | | | | | | | |
| 局所の湿潤 | 0.1 | 0.3 | | | | | 0.1 |
| 全身倦怠感 | 1.2 | 0.6 | | | | 3.7 | 1.0 |
| 頭痛 | 1.3 | 1.2 | | | 4.8 | | 1.3 |
| 合計 | 22.6 | 19.6 | | | 23.8 | 18.5 | 21.6 |

日本脳炎1期初回2回目 全接種

(対象者数 810 人)

(異常発生者数 75 人)

| | 左上腕 | 右上腕 | 左大腿 | 右大腿 | その他 | 不明 | 合計 |
|--------------------|-----|-----|-----|-----|-----|----|-----|
| 接種部位別対象者数 | 226 | 550 | 3 | 5 | 19 | 7 | 810 |
| 発熱 | 17 | 40 | | | 3 | | 60 |
| 37.5℃以上 38.5℃未満 | 8 | 16 | | | | | 24 |
| 38.5℃以上 | 9 | 24 | | | 3 | | 36 |
| 局所反応 | 1 | 11 | | | | | 12 |
| けいれん | | | | | | | |
| 37.5℃未満 | | | | | | | |
| 37.5℃以上 | | | | | | | |
| 嘔吐 | | | | | | | |
| 下痢 | | | | | | | |
| せき鼻水 | | | | | | | |
| 蕁麻疹 | 1 | 7 | | | | | 8 |
| 発疹 | | 2 | | | | | 2 |
| リンパ節腫脹 | | | | | | | |
| 関節痛 | | | | | | | |
| 局所の湿潤 | | | | | | | |
| 全身倦怠感 | | | | | | | |
| 頭痛 | | | | | | | |
| 合計 | 19 | 60 | | | 3 | | 82 |

| | 発生割合 | | | | | | |
|--------------------|------|------|-----|-----|------|----|------|
| | 左上腕 | 右上腕 | 左大腿 | 右大腿 | その他 | 不明 | 合計 |
| 発熱 | 7.5 | 7.3 | | | 15.8 | | 7.4 |
| 37.5℃以上 38.5℃未満 | 3.5 | 2.9 | | | | | 3.0 |
| 38.5℃以上 | 4.0 | 4.4 | | | 15.8 | | 4.4 |
| 局所反応 | 0.4 | 2.0 | | | | | 1.5 |
| けいれん | | | | | | | |
| 37.5℃未満 | | | | | | | |
| 37.5℃以上 | | | | | | | |
| 嘔吐 | | | | | | | |
| 下痢 | | | | | | | |
| せき鼻水 | | | | | | | |
| 蕁麻疹 | 0.4 | 1.3 | | | | | 1.0 |
| 発疹 | | 0.4 | | | | | 0.2 |
| リンパ節腫脹 | | | | | | | |
| 関節痛 | | | | | | | |
| 局所の湿潤 | | | | | | | |
| 全身倦怠感 | 0.4 | 1.3 | | | | | 1.0 |
| 頭痛 | | 0.4 | | | | | 0.2 |
| 合計 | 8.4 | 10.9 | | | 15.8 | | 10.1 |

日本脳炎1期追加 全接種

(対象者数 1223 人)

(異常発生者数 140 人)

| | 左上腕 | 右上腕 | 左大腿 | 右大腿 | その他 | 不明 | 合計 |
|--------------------|-----|-----|-----|-----|-----|----|------|
| 接種部位別対象者数 | 848 | 303 | 6 | 5 | 23 | 38 | 1223 |
| 発熱 | 78 | 29 | 1 | | 3 | | 111 |
| 37.5℃以上 38.5℃未満 | 36 | 8 | | | 1 | | 45 |
| 38.5℃以上 | 42 | 21 | 1 | | 2 | | 66 |
| 局所反応 | 12 | 11 | | | | | 23 |
| けいれん | 1 | | | | | | 1 |
| 37.5℃未満 | | | | | | | |
| 37.5℃以上 | 1 | | | | | | 1 |
| 嘔吐 | | | | | | | |
| 下痢 | | | | | | | |
| せき鼻水 | | | | | | | |
| 蕁麻疹 | 8 | 2 | | | 1 | | 11 |
| 発疹 | 6 | 3 | | | | | 9 |
| リンパ節腫脹 | | | | | | | |
| 関節痛 | | | | | | | |
| 局所の湿潤 | | | | | | | |
| 全身倦怠感 | | | | | | | |
| 頭痛 | | | | | | | |
| 合計 | 105 | 45 | 1 | | 4 | | 155 |

| | 発生割合 | | | | | | |
|--------------------|------|------|------|-----|------|----|------|
| | 左上腕 | 右上腕 | 左大腿 | 右大腿 | その他 | 不明 | 合計 |
| 発熱 | 9.2 | 9.6 | 16.7 | | 13.0 | | 9.1 |
| 37.5℃以上 38.5℃未満 | 4.2 | 2.6 | | | 4.3 | | 3.7 |
| 38.5℃以上 | 5.0 | 6.9 | 16.7 | | 8.7 | | 5.4 |
| 局所反応 | 1.4 | 3.6 | | | | | 1.9 |
| けいれん | 0.1 | | | | | | 0.1 |
| 37.5℃未満 | | | | | | | |
| 37.5℃以上 | 0.1 | | | | | | 0.1 |
| 嘔吐 | | | | | | | |
| 下痢 | | | | | | | |
| せき鼻水 | | | | | | | |
| 蕁麻疹 | 0.9 | 0.7 | | | 4.3 | | 0.9 |
| 発疹 | 0.7 | 1.0 | | | | | 0.7 |
| リンパ節腫脹 | | | | | | | |
| 関節痛 | | | | | | | |
| 局所の湿潤 | 0.1 | | | | | | 0.1 |
| 全身倦怠感 | 0.9 | 0.7 | | | 4.3 | | 0.9 |
| 頭痛 | 0.7 | 1.0 | | | | | 0.7 |
| 合計 | 12.4 | 14.9 | 16.7 | | 17.4 | | 12.7 |

日本脳炎2期 全接種

(対象者数 724 人)

(異常発生者数 62 人)

| | 左上腕 | 右上腕 | 左大腿 | 右大腿 | その他 | 不明 | 合計 |
|--------------------|-----|-----|-----|-----|-----|----|-----|
| 接種部位別対象者数 | 459 | 236 | | | 13 | 16 | 724 |
| 発熱 | 12 | 5 | | | | 1 | 18 |
| 37.5℃以上 38.5℃未満 | 8 | 3 | | | | 1 | 12 |
| 38.5℃以上 | 4 | 2 | | | | | 6 |
| 局所反応 | 19 | 18 | | | 2 | 1 | 40 |
| けいれん | | 1 | | | | | 1 |
| 37.5℃未満 | | 1 | | | | | 1 |
| 37.5℃以上 | | | | | | | |
| 嘔吐 | | | | | | | |
| 下痢 | | | | | | | |
| せき鼻水 | | | | | | | |
| 蕁麻疹 | 1 | 4 | | | | | 5 |
| 発疹 | | | | | | | |
| リンパ節腫脹 | | | | | | | |
| 関節痛 | | | | | | | |
| 局所の湿潤 | | | | | | | |
| 全身倦怠感 | | | | | | | |
| 頭痛 | | | | | | | |
| 合計 | 32 | 28 | | | 2 | 2 | 64 |

| | 発生割合 | | | | | | |
|--------------------|------|------|-----|-----|------|------|-----|
| | 左上腕 | 右上腕 | 左大腿 | 右大腿 | その他 | 不明 | 合計 |
| 発熱 | 2.6 | 2.1 | | | | 6.3 | 2.5 |
| 37.5℃以上 38.5℃未満 | 1.7 | 1.3 | | | | 6.3 | 1.7 |
| 38.5℃以上 | 0.9 | 0.8 | | | | | 0.8 |
| 局所反応 | 4.1 | 7.6 | | | 15.4 | 6.3 | 5.5 |
| けいれん | | 0.4 | | | | | 0.1 |
| 37.5℃未満 | | 0.4 | | | | | 0.1 |
| 37.5℃以上 | | | | | | | |
| 嘔吐 | | | | | | | |
| 下痢 | | | | | | | |
| せき鼻水 | | | | | | | |
| 蕁麻疹 | 0.2 | 1.7 | | | | | 0.7 |
| 発疹 | | | | | | | |
| リンパ節腫脹 | | | | | | | |
| 関節痛 | | | | | | | |
| 局所の湿潤 | | | | | | | |
| 全身倦怠感 | 0.2 | 1.7 | | | | | 0.7 |
| 頭痛 | | | | | | | |
| 合計 | 7.0 | 11.9 | | | 15.4 | 12.5 | 8.8 |

BCG 全接種

| (対象者数 2898 人) | | | | (異常発生者数 15 人) | | | |
|--------------------|------|-----|-----|---------------|-----|-----|------|
| | 左上腕 | 右上腕 | 左大腿 | 右大腿 | その他 | 不明 | 合計 |
| 接種部位別対象者数 | 2648 | 71 | 1 | 1 | 13 | 164 | 2898 |
| 発熱 | | | | | | | |
| 37.5℃以上 38.5℃未満 | | | | | | | |
| 38.5℃以上 | | | | | | | |
| 局所反応 | | | | | | | |
| けいれん | | | | | | | |
| 37.5℃未満 | | | | | | | |
| 37.5℃以上 | | | | | | | |
| 嘔吐 | | | | | | | |
| 下痢 | | | | | | | |
| せき鼻水 | | | | | | | |
| 蕁麻疹 | | | | | | | |
| 発疹 | | | | | | | |
| リンパ節腫脹 | 15 | | | | | | 15 |
| 関節痛 | | | | | | | |
| 局所の湿潤 | | | | | | | |
| 全身倦怠感 | | | | | | | |
| 頭痛 | | | | | | | |
| 合計 | 15 | | | | | | 15 |

| | 発生割合 | | | | | | |
|--------------------|------|-----|-----|-----|-----|----|-----|
| | 左上腕 | 右上腕 | 左大腿 | 右大腿 | その他 | 不明 | 合計 |
| 発熱 | | | | | | | |
| 37.5℃以上 38.5℃未満 | | | | | | | |
| 38.5℃以上 | | | | | | | |
| 局所反応 | | | | | | | |
| けいれん | | | | | | | |
| 37.5℃未満 | | | | | | | |
| 37.5℃以上 | | | | | | | |
| 嘔吐 | | | | | | | |
| 下痢 | | | | | | | |
| せき鼻水 | | | | | | | |
| 蕁麻疹 | | | | | | | |
| 発疹 | | | | | | | |
| リンパ節腫脹 | 0.6 | | | | | | 0.5 |
| 関節痛 | | | | | | | |
| 局所の湿潤 | | | | | | | |
| 全身倦怠感 | | | | | | | |
| 頭痛 | | | | | | | |
| 合計 | 0.6 | | | | | | 0.5 |

ヒブ初回1回目 全接種

(対象者数 1525 人)

(異常発生者数 282 人)

| | 左上腕 | 右上腕 | 左大腿 | 右大腿 | その他 | 不明 | 合計 |
|--------------------|-----|-----|-----|-----|-----|----|------|
| 接種部位別対象者数 | 910 | 485 | 47 | 47 | 21 | 15 | 1525 |
| 発熱 | 65 | 33 | 5 | 2 | 1 | 2 | 108 |
| 37.5℃以上 38.5℃未満 | 47 | 31 | 3 | 2 | 1 | 1 | 85 |
| 38.5℃以上 | 18 | 2 | 2 | | | 1 | 23 |
| 局所反応 | 37 | 27 | 8 | 7 | 3 | 1 | 83 |
| けいれん | | | | | | | |
| 37.5℃未満 | | | | | | | |
| 37.5℃以上 | | | | | | | |
| 嘔吐 | 11 | 7 | 1 | 2 | 1 | | 22 |
| 下痢 | 22 | 7 | 3 | 1 | | | 33 |
| せき鼻水 | 67 | 34 | 1 | 2 | 4 | | 108 |
| 蕁麻疹 | | | | | | | |
| 発疹 | | | | | | | |
| リンパ節腫脹 | | | | | | | |
| 関節痛 | | | | | | | |
| 局所の湿潤 | | | | | | | |
| 全身倦怠感 | | | | | | | |
| 頭痛 | | | | | | | |
| 合計 | 202 | 108 | 18 | 14 | 9 | 3 | 354 |

| | 発生割合 | | | | | | |
|--------------------|------|------|------|------|------|------|------|
| | 左上腕 | 右上腕 | 左大腿 | 右大腿 | その他 | 不明 | 合計 |
| 発熱 | 7.1 | 6.8 | 10.6 | 4.3 | 4.8 | 13.3 | 7.1 |
| 37.5℃以上 38.5℃未満 | 5.2 | 6.4 | 6.4 | 4.3 | 4.8 | 6.7 | 5.6 |
| 38.5℃以上 | 2.0 | 0.4 | 4.3 | | | 6.7 | 1.5 |
| 局所反応 | 4.1 | 5.6 | 17.0 | 14.9 | 14.3 | 6.7 | 5.4 |
| けいれん | | | | | | | |
| 37.5℃未満 | | | | | | | |
| 37.5℃以上 | | | | | | | |
| 嘔吐 | 1.2 | 1.4 | 2.1 | 4.3 | 4.8 | | 1.4 |
| 下痢 | 2.4 | 1.4 | 6.4 | 2.1 | | | 2.2 |
| せき鼻水 | 7.4 | 7.0 | 2.1 | 4.3 | 19.0 | | 7.1 |
| 蕁麻疹 | | | | | | | |
| 発疹 | | | | | | | |
| リンパ節腫脹 | | | | | | | |
| 関節痛 | | | | | | | |
| 局所の湿潤 | | | | | | | |
| 全身倦怠感 | | | | | | | |
| 頭痛 | | | | | | | |
| 合計 | 22.2 | 22.3 | 38.3 | 29.8 | 42.9 | 20.0 | 23.2 |

ヒブ初回2回目 全接種

(対象者数 1256 人) (異常発生者数 333 人)

| | 左上腕 | 右上腕 | 左大腿 | 右大腿 | その他 | 不明 | 合計 |
|--------------------|-----|-----|-----|-----|-----|----|------|
| 接種部位別対象者数 | 397 | 686 | 61 | 66 | 23 | 23 | 1256 |
| 発熱 | 60 | 115 | 17 | 6 | 4 | 3 | 205 |
| 37.5℃以上 38.5℃未満 | 36 | 66 | 6 | 5 | 2 | 2 | 117 |
| 38.5℃以上 | 24 | 49 | 11 | 1 | 2 | 1 | 88 |
| 局所反応 | 25 | 61 | 16 | 6 | 1 | 3 | 112 |
| けいれん | 1 | | | | | | 1 |
| 37.5℃未満 | 1 | | | | | | 1 |
| 37.5℃以上 | | | | | | | |
| 嘔吐 | 5 | 8 | | | | 1 | 14 |
| 下痢 | 10 | 23 | | | | 1 | 34 |
| せき鼻水 | 33 | 57 | 8 | 3 | 2 | 2 | 105 |
| 蕁麻疹 | | | | | | | |
| 発疹 | | | | | | | |
| リンパ節腫脹 | | | | | | | |
| 関節痛 | | | | | | | |
| 局所の湿潤 | | | | | | | |
| 全身倦怠感 | | | | | | | |
| 頭痛 | | | | | | | |
| 合計 | 134 | 264 | 41 | 15 | 7 | 10 | 471 |

| | 発生割合 | | | | | | |
|--------------------|------|------|------|------|------|------|------|
| | 左上腕 | 右上腕 | 左大腿 | 右大腿 | その他 | 不明 | 合計 |
| 発熱 | 15.1 | 16.8 | 27.9 | 9.1 | 17.4 | 13.0 | 16.3 |
| 37.5℃以上 38.5℃未満 | 9.1 | 9.6 | 9.8 | 7.6 | 8.7 | 8.7 | 9.3 |
| 38.5℃以上 | 6.0 | 7.1 | 18.0 | 1.5 | 8.7 | 4.3 | 7.0 |
| 局所反応 | 6.3 | 8.9 | 26.2 | 9.1 | 4.3 | 13.0 | 8.9 |
| けいれん | 0.3 | | | | | | 0.1 |
| 37.5℃未満 | 0.3 | | | | | | 0.1 |
| 37.5℃以上 | | | | | | | |
| 嘔吐 | 1.3 | 1.2 | | | | 4.3 | 1.1 |
| 下痢 | 2.5 | 3.4 | | | | 4.3 | 2.7 |
| せき鼻水 | 8.3 | 8.3 | 13.1 | 4.5 | 8.7 | 8.7 | 8.4 |
| 蕁麻疹 | | | | | | | |
| 発疹 | | | | | | | |
| リンパ節腫脹 | | | | | | | |
| 関節痛 | | | | | | | |
| 局所の湿潤 | | | | | | | |
| 全身倦怠感 | | | | | | | |
| 頭痛 | | | | | | | |
| 合計 | 33.8 | 38.5 | 67.2 | 22.7 | 30.4 | 43.5 | 37.5 |

ヒブ初回3回目 全接種

(対象者数 1154 人)

(異常発生者数 323 人)

| | 左上腕 | 右上腕 | 左大腿 | 右大腿 | その他 | 不明 | 合計 |
|--------------------|-----|-----|-----|-----|-----|----|------|
| 接種部位別対象者数 | 598 | 434 | 44 | 44 | 25 | 9 | 1154 |
| 発 熱 | 87 | 50 | 5 | 14 | 3 | | 159 |
| 37.5℃以上 38.5℃未満 | 61 | 25 | 4 | 8 | 2 | | 100 |
| 38.5℃以上 | 26 | 25 | 1 | 6 | 1 | | 59 |
| 局所反応 | 69 | 55 | 2 | 13 | 3 | | 142 |
| けいれん | 1 | | | | | | 1 |
| 37.5℃未満 | 1 | | | | | | 1 |
| 37.5℃以上 | | | | | | | |
| 嘔 吐 | 6 | 7 | 2 | | | | 15 |
| 下 痢 | 18 | 13 | 4 | | 1 | | 36 |
| せき鼻水 | 55 | 49 | 2 | 3 | 1 | | 110 |
| 蕁麻疹 | | | | | | | |
| 発疹 | | | | | | | |
| リンパ節腫脹 | | | | | | | |
| 関節痛 | | | | | | | |
| 局所の湿潤 | | | | | | | |
| 全身倦怠感 | | | | | | | |
| 頭痛 | | | | | | | |
| 合 計 | 236 | 174 | 15 | 30 | 8 | | 463 |

| | 発 生 割 合 | | | | | | |
|--------------------|---------|------|------|------|------|----|------|
| | 左上腕 | 右上腕 | 左大腿 | 右大腿 | その他 | 不明 | 合計 |
| 発 熱 | 14.5 | 11.5 | 11.4 | 31.8 | 12.0 | | 13.8 |
| 37.5℃以上 38.5℃未満 | 10.2 | 5.8 | 9.1 | 18.2 | 8.0 | | 8.7 |
| 38.5℃以上 | 4.3 | 5.8 | 2.3 | 13.6 | 4.0 | | 5.1 |
| 局所反応 | 11.5 | 12.7 | 4.5 | 29.5 | 12.0 | | 12.3 |
| けいれん | 0.2 | | | | | | 0.1 |
| 37.5℃未満 | 0.2 | | | | | | 0.1 |
| 37.5℃以上 | | | | | | | |
| 嘔 吐 | 1.0 | 1.6 | 4.5 | | | | 1.3 |
| 下 痢 | 3.0 | 3.0 | 9.1 | | 4.0 | | 3.1 |
| せき鼻水 | 9.2 | 11.3 | 4.5 | 6.8 | 4.0 | | 9.5 |
| 蕁麻疹 | | | | | | | |
| 発疹 | | | | | | | |
| リンパ節腫脹 | | | | | | | |
| 関節痛 | | | | | | | |
| 局所の湿潤 | | | | | | | |
| 全身倦怠感 | | | | | | | |
| 頭痛 | | | | | | | |
| 合 計 | 39.5 | 40.1 | 34.1 | 68.2 | 32.0 | | 40.1 |

ヒブ追加 全接種

(対象者数 1165 人)

(異常発生者数 385 人)

| | 左上腕 | 右上腕 | 左大腿 | 右大腿 | その他 | 不明 | 合計 |
|--------------------|-----|-----|-----|-----|-----|----|------|
| 接種部位別対象者数 | 539 | 480 | 65 | 39 | 27 | 15 | 1165 |
| 発 熱 | 93 | 93 | 6 | 7 | 10 | 2 | 211 |
| 37.5℃以上 38.5℃未満 | 35 | 36 | 2 | 2 | 5 | 1 | 81 |
| 38.5℃以上 | 58 | 57 | 4 | 5 | 5 | 1 | 130 |
| 局所反応 | 42 | 37 | 5 | 3 | 4 | 3 | 94 |
| けいれん | | 2 | | | | | 2 |
| 37.5℃未満 | | 2 | | | | | 2 |
| 37.5℃以上 | | | | | | | |
| 嘔 吐 | 9 | 8 | 1 | 1 | 2 | | 21 |
| 下 痢 | 28 | 15 | 1 | 1 | 2 | 1 | 48 |
| せき鼻水 | 78 | 106 | 7 | 7 | 8 | 1 | 207 |
| 蕁麻疹 | | | | | | | |
| 発疹 | | | | | | | |
| リンパ節腫脹 | | | | | | | |
| 関節痛 | | | | | | | |
| 局所の湿潤 | | | | | | | |
| 全身倦怠感 | | | | | | | |
| 頭痛 | | | | | | | |
| 合 計 | 250 | 261 | 20 | 19 | 26 | 7 | 583 |

| | 発 生 割 合 | | | | | | |
|--------------------|---------|------|------|------|------|------|------|
| | 左上腕 | 右上腕 | 左大腿 | 右大腿 | その他 | 不明 | 合計 |
| 発 熱 | 17.3 | 19.4 | 9.2 | 17.9 | 37.0 | 13.3 | 18.1 |
| 37.5℃以上 38.5℃未満 | 6.5 | 7.5 | 3.1 | 5.1 | 18.5 | 6.7 | 7.0 |
| 38.5℃以上 | 10.8 | 11.9 | 6.2 | 12.8 | 18.5 | 6.7 | 11.2 |
| 局所反応 | 7.8 | 7.7 | 7.7 | 7.7 | 14.8 | 20.0 | 8.1 |
| けいれん | | 0.4 | | | | | 0.2 |
| 37.5℃未満 | | 0.4 | | | | | 0.2 |
| 37.5℃以上 | | | | | | | |
| 嘔 吐 | 1.7 | 1.7 | 1.5 | 2.6 | 7.4 | | 1.8 |
| 下 痢 | 5.2 | 3.1 | 1.5 | 2.6 | 7.4 | 6.7 | 4.1 |
| せき鼻水 | 14.5 | 22.1 | 10.8 | 17.9 | 29.6 | 6.7 | 17.8 |
| 蕁麻疹 | | | | | | | |
| 発疹 | | | | | | | |
| リンパ節腫脹 | | | | | | | |
| 関節痛 | | | | | | | |
| 局所の湿潤 | | | | | | | |
| 全身倦怠感 | | | | | | | |
| 頭痛 | | | | | | | |
| 合 計 | 46.4 | 54.4 | 30.8 | 48.7 | 96.3 | 46.7 | 50.0 |

小児用肺炎球菌初回1回目 全接種

(対象者数 1425 人)

(異常発生者数 313 人)

| | 左上腕 | 右上腕 | 左大腿 | 右大腿 | その他 | 不明 | 合計 |
|--------------------|-----|-----|-----|-----|-----|----|------|
| 接種部位別対象者数 | 440 | 787 | 73 | 91 | 13 | 21 | 1425 |
| 発熱 | 32 | 47 | 5 | 7 | 1 | 1 | 93 |
| 37.5℃以上 38.5℃未満 | 24 | 33 | 4 | 2 | 1 | 1 | 65 |
| 38.5℃以上 | 8 | 14 | 1 | 5 | | | 28 |
| 局所反応 | 43 | 94 | 12 | 9 | | 6 | 164 |
| けいれん | | | | | | | |
| 37.5℃未満 | | | | | | | |
| 37.5℃以上 | | | | | | | |
| 嘔吐 | 6 | 40 | | | | | 46 |
| 下痢 | 19 | 46 | | | 2 | 1 | 68 |
| せき鼻水 | 30 | 81 | 3 | 4 | 1 | 2 | 121 |
| 蕁麻疹 | | | | | | | |
| 発疹 | | | | | | | |
| リンパ節腫脹 | | | | | | | |
| 関節痛 | | | | | | | |
| 局所の湿潤 | | | | | | | |
| 全身倦怠感 | | | | | | | |
| 頭痛 | | | | | | | |
| 合計 | 130 | 308 | 20 | 20 | 4 | 10 | 492 |

| | 発生割合 | | | | | | |
|--------------------|------|------|------|------|------|------|------|
| | 左上腕 | 右上腕 | 左大腿 | 右大腿 | その他 | 不明 | 合計 |
| 発熱 | 7.3 | 6.0 | 6.8 | 7.7 | 7.7 | 4.8 | 6.5 |
| 37.5℃以上 38.5℃未満 | 5.5 | 4.2 | 5.5 | 2.2 | 7.7 | 4.8 | 4.6 |
| 38.5℃以上 | 1.8 | 1.8 | 1.4 | 5.5 | | | 2.0 |
| 局所反応 | 9.8 | 11.9 | 16.4 | 9.9 | | 28.6 | 11.5 |
| けいれん | | | | | | | |
| 37.5℃未満 | | | | | | | |
| 37.5℃以上 | | | | | | | |
| 嘔吐 | 1.4 | 5.1 | | | | | 3.2 |
| 下痢 | 4.3 | 5.8 | | | 15.4 | 4.8 | 4.8 |
| せき鼻水 | 6.8 | 10.3 | 4.1 | 4.4 | 7.7 | 9.5 | 8.5 |
| 蕁麻疹 | | | | | | | |
| 発疹 | | | | | | | |
| リンパ節腫脹 | | | | | | | |
| 関節痛 | | | | | | | |
| 局所の湿潤 | | | | | | | |
| 全身倦怠感 | | | | | | | |
| 頭痛 | | | | | | | |
| 合計 | 29.5 | 39.1 | 27.4 | 22.0 | 30.8 | 47.6 | 34.5 |

小児用肺炎球菌初回2回目 全接種

(対象者数 1274 人) (異常発生者数 425 人)

| | 左上腕 | 右上腕 | 左大腿 | 右大腿 | その他 | 不明 | 合計 |
|--------------------|-----|-----|-----|-----|-----|----|------|
| 接種部位別対象者数 | 669 | 410 | 84 | 90 | 13 | 8 | 1274 |
| 発熱 | 110 | 73 | 13 | 10 | 1 | 4 | 211 |
| 37.5℃以上 38.5℃未満 | 67 | 46 | 8 | 9 | 1 | 2 | 133 |
| 38.5℃以上 | 43 | 27 | 5 | 1 | | 2 | 78 |
| 局所反応 | 134 | 72 | 17 | 14 | 1 | 3 | 241 |
| けいれん | | | | | | | |
| 37.5℃未満 | | | | | | | |
| 37.5℃以上 | | | | | | | |
| 嘔吐 | 38 | 8 | 1 | | | | 47 |
| 下痢 | 46 | 15 | 3 | 2 | 1 | 1 | 68 |
| せき鼻水 | 72 | 51 | 2 | 6 | | | 131 |
| 蕁麻疹 | | | | | | | |
| 発疹 | | | | | | | |
| リンパ節腫脹 | | | | | | | |
| 関節痛 | | | | | | | |
| 局所の湿潤 | | | | | | | |
| 全身倦怠感 | | | | | | | |
| 頭痛 | | | | | | | |
| 合計 | 400 | 219 | 36 | 32 | 3 | 8 | 698 |

| | 発生割合 | | | | | | |
|--------------------|------|------|------|------|------|-------|------|
| | 左上腕 | 右上腕 | 左大腿 | 右大腿 | その他 | 不明 | 合計 |
| 発熱 | 16.4 | 17.8 | 15.5 | 11.1 | 7.7 | 50.0 | 16.6 |
| 37.5℃以上 38.5℃未満 | 10.0 | 11.2 | 9.5 | 10.0 | 7.7 | 25.0 | 10.4 |
| 38.5℃以上 | 6.4 | 6.6 | 6.0 | 1.1 | | 25.0 | 6.1 |
| 局所反応 | 20.0 | 17.6 | 20.2 | 15.6 | 7.7 | 37.5 | 18.9 |
| けいれん | | | | | | | |
| 37.5℃未満 | | | | | | | |
| 37.5℃以上 | | | | | | | |
| 嘔吐 | 5.7 | 2.0 | 1.2 | | | | 3.7 |
| 下痢 | 6.9 | 3.7 | 3.6 | 2.2 | 7.7 | 12.5 | 5.3 |
| せき鼻水 | 10.8 | 12.4 | 2.4 | 6.7 | | | 10.3 |
| 蕁麻疹 | | | | | | | |
| 発疹 | | | | | | | |
| リンパ節腫脹 | | | | | | | |
| 関節痛 | | | | | | | |
| 局所の湿潤 | | | | | | | |
| 全身倦怠感 | | | | | | | |
| 頭痛 | | | | | | | |
| 合計 | 59.8 | 53.4 | 42.9 | 35.6 | 23.1 | 100.0 | 54.8 |

小児用肺炎球菌初回3回目 全接種

(対象者数 1188 人) (異常発生者数 404 人)

| | 左上腕 | 右上腕 | 左大腿 | 右大腿 | その他 | 不明 | 合計 |
|--------------------|-----|-----|-----|-----|-----|----|------|
| 接種部位別対象者数 | 306 | 731 | 56 | 67 | 23 | 5 | 1188 |
| 発熱 | 46 | 95 | 2 | 12 | 1 | 1 | 157 |
| 37.5℃以上 38.5℃未満 | 23 | 60 | 1 | 6 | 1 | 1 | 92 |
| 38.5℃以上 | 23 | 35 | 1 | 6 | | | 65 |
| 局所反応 | 55 | 156 | 8 | 9 | 1 | 2 | 231 |
| けいれん | 1 | | | | | | 1 |
| 37.5℃未満 | | | | | | | |
| 37.5℃以上 | | | | | | | |
| 嘔吐 | 7 | 40 | | | | | 47 |
| 下痢 | 9 | 49 | 3 | 1 | 2 | | 64 |
| せき鼻水 | 37 | 115 | 3 | 3 | 1 | | 159 |
| 蕁麻疹 | | | | | | | |
| 発疹 | | | | | | | |
| リンパ節腫脹 | | | | | | | |
| 関節痛 | | | | | | | |
| 局所の湿潤 | | | | | | | |
| 全身倦怠感 | | | | | | | |
| 頭痛 | | | | | | | |
| 合計 | 155 | 455 | 16 | 25 | 5 | 3 | 659 |

| | 発生割合 | | | | | | |
|--------------------|------|------|------|------|------|------|------|
| | 左上腕 | 右上腕 | 左大腿 | 右大腿 | その他 | 不明 | 合計 |
| 発熱 | 15.0 | 13.0 | 3.6 | 17.9 | 4.3 | 20.0 | 13.2 |
| 37.5℃以上 38.5℃未満 | 7.5 | 8.2 | 1.8 | 9.0 | 4.3 | 20.0 | 7.7 |
| 38.5℃以上 | 7.5 | 4.8 | 1.8 | 9.0 | | | 5.5 |
| 局所反応 | 18.0 | 21.3 | 14.3 | 13.4 | 4.3 | 40.0 | 19.4 |
| けいれん | 0.3 | | | | | | 0.1 |
| 37.5℃未満 | | | | | | | |
| 37.5℃以上 | | | | | | | |
| 嘔吐 | 2.3 | 5.5 | | | | | 4.0 |
| 下痢 | 2.9 | 6.7 | 5.4 | 1.5 | 8.7 | | 5.4 |
| せき鼻水 | 12.1 | 15.7 | 5.4 | 4.5 | 4.3 | | 13.4 |
| 蕁麻疹 | | | | | | | |
| 発疹 | | | | | | | |
| リンパ節腫脹 | | | | | | | |
| 関節痛 | | | | | | | |
| 局所の湿潤 | | | | | | | |
| 全身倦怠感 | | | | | | | |
| 頭痛 | | | | | | | |
| 合計 | 50.7 | 62.2 | 28.6 | 37.3 | 21.7 | 60.0 | 55.5 |

小児用肺炎球菌追加 全接種

| (対象者数 1036 人) | | | | (異常発生者数 385 人) | | | |
|--------------------|-----|-----|-----|----------------|-----|----|------|
| | 左上腕 | 右上腕 | 左大腿 | 右大腿 | その他 | 不明 | 合計 |
| 接種部位別対象者数 | 497 | 470 | 16 | 19 | 16 | 18 | 1036 |
| 発 熱 | 107 | 86 | 6 | 3 | 3 | 3 | 208 |
| 37.5℃以上 38.5℃未満 | 49 | 44 | 2 | 1 | 3 | 2 | 101 |
| 38.5℃以上 | 58 | 42 | 4 | 2 | | 1 | 107 |
| 局所反応 | 80 | 69 | 3 | 4 | 3 | 6 | 165 |
| けいれん | 2 | 1 | | 1 | | | 4 |
| 37.5℃未満 | | | | | | | |
| 37.5℃以上 | | | | | | | |
| 嘔 吐 | 10 | 10 | | | | | 20 |
| 下 痢 | 23 | 27 | | | | 1 | 51 |
| せき鼻水 | 77 | 65 | 3 | 3 | 3 | 3 | 154 |
| 蕁麻疹 | | | | | | | |
| 発疹 | | | | | | | |
| リンパ節腫脹 | | | | | | | |
| 関節痛 | | | | | | | |
| 局所の湿潤 | | | | | | | |
| 全身倦怠感 | | | | | | | |
| 頭痛 | | | | | | | |
| 合 計 | 299 | 258 | 12 | 11 | 9 | 13 | 602 |

| | 発 生 割 合 | | | | | | |
|--------------------|---------|------|------|------|------|------|------|
| | 左上腕 | 右上腕 | 左大腿 | 右大腿 | その他 | 不明 | 合計 |
| 発 熱 | 21.5 | 18.3 | 37.5 | 15.8 | 18.8 | 16.7 | 20.1 |
| 37.5℃以上 38.5℃未満 | 9.9 | 9.4 | 12.5 | 5.3 | 18.8 | 11.1 | 9.7 |
| 38.5℃以上 | 11.7 | 8.9 | 25.0 | 10.5 | | 5.6 | 10.3 |
| 局所反応 | 16.1 | 14.7 | 18.8 | 21.1 | 18.8 | 33.3 | 15.9 |
| けいれん | 0.4 | 0.2 | | 5.3 | | | 0.4 |
| 37.5℃未満 | | | | | | | |
| 37.5℃以上 | | | | | | | |
| 嘔 吐 | 2.0 | 2.1 | | | | | 1.9 |
| 下 痢 | 4.6 | 5.7 | | | | 5.6 | 4.9 |
| せき鼻水 | 15.5 | 13.8 | 18.8 | 15.8 | 18.8 | 16.7 | 14.9 |
| 蕁麻疹 | | | | | | | |
| 発疹 | | | | | | | |
| リンパ節腫脹 | | | | | | | |
| 関節痛 | | | | | | | |
| 局所の湿潤 | | | | | | | |
| 全身倦怠感 | | | | | | | |
| 頭痛 | | | | | | | |
| 合 計 | 60.2 | 54.9 | 75.0 | 57.9 | 56.3 | 72.2 | 58.1 |

水痘1回目 全接種

(対象者数 2230 人) (異常発生者数 502 人)

| | 左上腕 | 右上腕 | 左大腿 | 右大腿 | その他 | 不明 | 合計 |
|--------------------|------|------|-----|-----|-----|----|------|
| 接種部位別対象者数 | 1018 | 1168 | 18 | 7 | 10 | 9 | 2230 |
| 発熱 | 182 | 215 | 4 | 1 | 2 | 4 | 408 |
| 37.5℃以上 38.5℃未満 | 69 | 73 | 3 | | 1 | 1 | 147 |
| 38.5℃以上 | 113 | 142 | 1 | 1 | 1 | 3 | 261 |
| 局所反応 | 23 | 34 | | | | | 57 |
| けいれん | 2 | 2 | | | | | 4 |
| 37.5℃未満 | | | | | | | |
| 37.5℃以上 | 2 | 2 | | | | | 4 |
| 嘔吐 | | | | | | | |
| 下痢 | | | | | | | |
| せき鼻水 | | | | | | | |
| 蕁麻疹 | 14 | 26 | | | | 1 | 41 |
| 発疹 | 36 | 56 | 1 | | | 1 | 94 |
| リンパ節腫脹 | 2 | 1 | | | 1 | | 4 |
| 関節痛 | 1 | | | | | | 1 |
| 局所の湿潤 | | | | | | | |
| 全身倦怠感 | | | | | | | |
| 頭痛 | | | | | | | |
| 合計 | 260 | 334 | 5 | 1 | 3 | 6 | 609 |

| | 発生割合 | | | | | | |
|--------------------|------|------|------|------|------|------|------|
| | 左上腕 | 右上腕 | 左大腿 | 右大腿 | その他 | 不明 | 合計 |
| 発熱 | 17.9 | 18.4 | 22.2 | 14.3 | 20.0 | 44.4 | 18.3 |
| 37.5℃以上 38.5℃未満 | 6.8 | 6.3 | 16.7 | | 10.0 | 11.1 | 6.6 |
| 38.5℃以上 | 11.1 | 12.2 | 5.6 | 14.3 | 10.0 | 33.3 | 11.7 |
| 局所反応 | 2.3 | 2.9 | | | | | 2.6 |
| けいれん | 0.2 | 0.2 | | | | | 0.2 |
| 37.5℃未満 | | | | | | | |
| 37.5℃以上 | 0.2 | 0.2 | | | | | 0.2 |
| 嘔吐 | | | | | | | |
| 下痢 | | | | | | | |
| せき鼻水 | | | | | | | |
| 蕁麻疹 | 1.4 | 2.2 | | | | 11.1 | 1.8 |
| 発疹 | 3.5 | 4.8 | 5.6 | | | 11.1 | 4.2 |
| リンパ節腫脹 | 0.2 | 0.1 | | | 10.0 | | 0.2 |
| 関節痛 | 0.1 | | | | | | 0.0 |
| 局所の湿潤 | 0.2 | 0.2 | | | | | 0.2 |
| 全身倦怠感 | 1.4 | 2.2 | | | | 11.1 | 1.8 |
| 頭痛 | 3.5 | 4.8 | 5.6 | | | 11.1 | 4.2 |
| 合計 | 25.5 | 28.6 | 27.8 | 14.3 | 30.0 | 66.7 | 27.3 |

水痘2回目 全接種

(対象者数 1973 人)

(異常発生者数 323 人)

| | 左上腕 | 右上腕 | 左大腿 | 右大腿 | その他 | 不明 | 合計 |
|--------------------|-----|-----|-----|-----|-----|----|------|
| 接種部位別対象者数 | 972 | 957 | 2 | 8 | 13 | 21 | 1973 |
| 発熱 | 105 | 136 | 1 | | 5 | | 247 |
| 37.5℃以上 38.5℃未満 | 42 | 64 | 1 | | 2 | | 109 |
| 38.5℃以上 | 63 | 72 | | | 3 | | 138 |
| 局所反応 | 25 | 28 | | | 3 | 1 | 57 |
| けいれん | | 3 | | | | | 3 |
| 37.5℃未満 | | | | | | | |
| 37.5℃以上 | | 3 | | | | | 3 |
| 嘔吐 | | | | | | | |
| 下痢 | | | | | | | |
| せき鼻水 | | | | | | | |
| 蕁麻疹 | 12 | 9 | | | | | 21 |
| 発疹 | 20 | 21 | | | | | 41 |
| リンパ節腫脹 | | 1 | | | | | 1 |
| 関節痛 | | | | | 1 | | 1 |
| 局所の湿潤 | | | | | | | |
| 全身倦怠感 | | | | | | | |
| 頭痛 | | | | | | | |
| 合計 | 162 | 198 | 1 | | 9 | 1 | 371 |

| | 発生割合 | | | | | | |
|--------------------|------|------|------|-----|------|-----|------|
| | 左上腕 | 右上腕 | 左大腿 | 右大腿 | その他 | 不明 | 合計 |
| 発熱 | 10.8 | 14.2 | 50.0 | | 38.5 | | 12.5 |
| 37.5℃以上 38.5℃未満 | 4.3 | 6.7 | 50.0 | | 15.4 | | 5.5 |
| 38.5℃以上 | 6.5 | 7.5 | | | 23.1 | | 7.0 |
| 局所反応 | 2.6 | 2.9 | | | 23.1 | 4.8 | 2.9 |
| けいれん | | 0.3 | | | | | 0.2 |
| 37.5℃未満 | | | | | | | |
| 37.5℃以上 | | 0.3 | | | | | 0.2 |
| 嘔吐 | | | | | | | |
| 下痢 | | | | | | | |
| せき鼻水 | | | | | | | |
| 蕁麻疹 | 1.2 | 0.9 | | | | | 1.1 |
| 発疹 | 2.1 | 2.2 | | | | | 2.1 |
| リンパ節腫脹 | | 0.1 | | | | | 0.1 |
| 関節痛 | | | | | 7.7 | | 0.1 |
| 局所の湿潤 | | 0.3 | | | | | 0.2 |
| 全身倦怠感 | 1.2 | 0.9 | | | | | 1.1 |
| 頭痛 | 2.1 | 2.2 | | | | | 2.1 |
| 合計 | 16.7 | 20.7 | 50.0 | | 69.2 | 4.8 | 18.8 |

B型肝炎1回目 全接種

(対象者数 1860 人)

(異常発生者数 231 人)

| | 左上腕 | 右上腕 | 左大腿 | 右大腿 | その他 | 不明 | 合計 |
|--------------------|-----|-----|-----|-----|-----|----|------|
| 接種部位別対象者数 | 901 | 611 | 188 | 150 | 2 | 8 | 1860 |
| 発熱 | 63 | 31 | 11 | 8 | 1 | 1 | 115 |
| 37.5℃以上 38.5℃未満 | 47 | 23 | 11 | 5 | 1 | 1 | 88 |
| 38.5℃以上 | 16 | 8 | | 3 | | | 27 |
| 局所反応 | 28 | 26 | 16 | 12 | 1 | | 83 |
| けいれん | 1 | | | | | | 1 |
| 37.5℃未満 | 1 | | | | | | 1 |
| 37.5℃以上 | | | | | | | |
| 嘔吐 | 9 | 4 | 1 | 1 | | | 15 |
| 下痢 | 20 | 9 | 3 | 3 | | | 35 |
| せき鼻水 | 9 | 6 | | | | | 15 |
| 蕁麻疹 | | | | | | | |
| 発疹 | | | | | | | |
| リンパ節腫脹 | | | | | | | |
| 関節痛 | | | | | | | |
| 局所の湿潤 | | | | | | | |
| 全身倦怠感 | | | | | | | |
| 頭痛 | | | | | | | |
| 合計 | 130 | 76 | 31 | 24 | 2 | 1 | 264 |

| | 発生割合 | | | | | | |
|--------------------|------|------|------|------|-------|------|------|
| | 左上腕 | 右上腕 | 左大腿 | 右大腿 | その他 | 不明 | 合計 |
| 発熱 | 7.0 | 5.1 | 5.9 | 5.3 | 50.0 | 12.5 | 6.2 |
| 37.5℃以上 38.5℃未満 | 5.2 | 3.8 | 5.9 | 3.3 | 50.0 | 12.5 | 4.7 |
| 38.5℃以上 | 1.8 | 1.3 | | 2.0 | | | 1.5 |
| 局所反応 | 3.1 | 4.3 | 8.5 | 8.0 | 50.0 | | 4.5 |
| けいれん | 0.1 | | | | | | 0.1 |
| 37.5℃未満 | 0.1 | | | | | | 0.1 |
| 37.5℃以上 | | | | | | | |
| 嘔吐 | 1.0 | 0.7 | 0.5 | 0.7 | | | 0.8 |
| 下痢 | 2.2 | 1.5 | 1.6 | 2.0 | | | 1.9 |
| せき鼻水 | 1.0 | 1.0 | | | | | 0.8 |
| 蕁麻疹 | | | | | | | |
| 発疹 | | | | | | | |
| リンパ節腫脹 | | | | | | | |
| 関節痛 | | | | | | | |
| 局所の湿潤 | | | | | | | |
| 全身倦怠感 | | | | | | | |
| 頭痛 | | | | | | | |
| 合計 | 14.4 | 12.4 | 16.5 | 16.0 | 100.0 | 12.5 | 14.2 |

B型肝炎2回目 全接種

| (対象者数 1580 人) | | | | (異常発生者数 332 人) | | | |
|--------------------|-----|-----|-----|----------------|-----|----|------|
| | 左上腕 | 右上腕 | 左大腿 | 右大腿 | その他 | 不明 | 合計 |
| 接種部位別対象者数 | 538 | 720 | 161 | 151 | | 10 | 1580 |
| 発熱 | 64 | 87 | 17 | 33 | | 3 | 204 |
| 37.5℃以上 38.5℃未満 | 43 | 51 | 10 | 22 | | 3 | 129 |
| 38.5℃以上 | 21 | 36 | 7 | 11 | | | 75 |
| 局所反応 | 59 | 50 | 21 | 19 | | | 149 |
| けいれん | | | | | | | |
| 37.5℃未満 | | | | | | | |
| 37.5℃以上 | | | | | | | |
| 嘔吐 | 3 | 7 | | 2 | | | 12 |
| 下痢 | 18 | 20 | 4 | 3 | | 1 | 46 |
| せき鼻水 | 4 | 7 | 1 | | | | 12 |
| 蕁麻疹 | | | | | | | |
| 発疹 | | | | | | | |
| リンパ節腫脹 | | | | | | | |
| 関節痛 | | | | | | | |
| 局所の湿潤 | | | | | | | |
| 全身倦怠感 | | | | | | | |
| 頭痛 | | | | | | | |
| 合計 | 148 | 171 | 43 | 57 | | 4 | 423 |

| | 発生割合 | | | | | | |
|--------------------|------|------|------|------|-----|------|------|
| | 左上腕 | 右上腕 | 左大腿 | 右大腿 | その他 | 不明 | 合計 |
| 発熱 | 11.9 | 12.1 | 10.6 | 21.9 | | 30.0 | 12.9 |
| 37.5℃以上 38.5℃未満 | 8.0 | 7.1 | 6.2 | 14.6 | | 30.0 | 8.2 |
| 38.5℃以上 | 3.9 | 5.0 | 4.3 | 7.3 | | | 4.7 |
| 局所反応 | 11.0 | 6.9 | 13.0 | 12.6 | | | 9.4 |
| けいれん | | | | | | | |
| 37.5℃未満 | | | | | | | |
| 37.5℃以上 | | | | | | | |
| 嘔吐 | 0.6 | 1.0 | | 1.3 | | | 0.8 |
| 下痢 | 3.3 | 2.8 | 2.5 | 2.0 | | 10.0 | 2.9 |
| せき鼻水 | 0.7 | 1.0 | 0.6 | | | | 0.8 |
| 蕁麻疹 | | | | | | | |
| 発疹 | | | | | | | |
| リンパ節腫脹 | | | | | | | |
| 関節痛 | | | | | | | |
| 局所の湿潤 | | | | | | | |
| 全身倦怠感 | | | | | | | |
| 頭痛 | | | | | | | |
| 合計 | 27.5 | 23.8 | 26.7 | 37.7 | | 40.0 | 26.8 |

B型肝炎3回目 全接種

(対象者数 1545 人)

(異常発生者数 268 人)

| | 左上腕 | 右上腕 | 左大腿 | 右大腿 | その他 | 不明 | 合計 |
|--------------------|-----|-----|-----|-----|-----|----|------|
| 接種部位別対象者数 | 793 | 700 | 24 | 6 | 1 | 21 | 1545 |
| 発熱 | 68 | 40 | 3 | 2 | | 2 | 115 |
| 37.5℃以上 38.5℃未満 | 26 | 19 | | 2 | | 1 | 48 |
| 38.5℃以上 | 42 | 21 | 3 | | | 1 | 67 |
| 局所反応 | 54 | 70 | 4 | 1 | | 2 | 131 |
| けいれん | 1 | | | | | | 1 |
| 37.5℃未満 | | | | | | | |
| 37.5℃以上 | 1 | | | | | | 1 |
| 嘔吐 | 11 | 10 | | | | | 21 |
| 下痢 | 23 | 17 | 1 | 1 | | | 42 |
| せき鼻水 | 6 | 4 | | | | | 10 |
| 蕁麻疹 | | | | | | | |
| 発疹 | | | | | | | |
| リンパ節腫脹 | | | | | | | |
| 関節痛 | | | | | | | |
| 局所の湿潤 | | | | | | | |
| 全身倦怠感 | | | | | | | |
| 頭痛 | | | | | | | |
| 合計 | 163 | 141 | 8 | 4 | | 4 | 320 |

| | 発生割合 | | | | | | |
|--------------------|------|------|------|------|-----|------|------|
| | 左上腕 | 右上腕 | 左大腿 | 右大腿 | その他 | 不明 | 合計 |
| 発熱 | 8.6 | 5.7 | 12.5 | 33.3 | | 9.5 | 7.4 |
| 37.5℃以上 38.5℃未満 | 3.3 | 2.7 | | 33.3 | | 4.8 | 3.1 |
| 38.5℃以上 | 5.3 | 3.0 | 12.5 | | | 4.8 | 4.3 |
| 局所反応 | 6.8 | 10.0 | 16.7 | 16.7 | | 9.5 | 8.5 |
| けいれん | 0.1 | | | | | | 0.1 |
| 37.5℃未満 | | | | | | | |
| 37.5℃以上 | 0.1 | | | | | | 0.1 |
| 嘔吐 | 1.4 | 1.4 | | | | | 1.4 |
| 下痢 | 2.9 | 2.4 | 4.2 | 16.7 | | | 2.7 |
| せき鼻水 | 0.8 | 0.6 | | | | | 0.6 |
| 蕁麻疹 | | | | | | | |
| 発疹 | | | | | | | |
| リンパ節腫脹 | | | | | | | |
| 関節痛 | | | | | | | |
| 局所の湿潤 | 0.1 | | | | | | 0.1 |
| 全身倦怠感 | | | | | | | |
| 頭痛 | | | | | | | |
| 合計 | 20.6 | 20.1 | 33.3 | 66.7 | | 19.0 | 20.7 |

インフルエンザ 全接種

(対象者数 1481 人)

(異常発生者数 172 人)

| | 左上腕 | 右上腕 | 左大腿 | 右大腿 | その他 | 不明 | 合計 |
|--------------------|------|-----|-----|-----|-----|----|------|
| 接種部位別対象者数 | 1197 | 230 | 1 | | 38 | 15 | 1481 |
| 発熱 | 5 | 1 | | | | | 6 |
| 37.5℃以上 38.5℃未満 | 4 | 1 | | | | | 5 |
| 38.5℃以上 | 1 | | | | | | 1 |
| 局所反応 | 103 | 28 | | | 3 | 2 | 136 |
| けいれん | | | | | | | |
| 37.5℃未満 | | | | | | | |
| 37.5℃以上 | | | | | | | |
| 嘔吐 | 3 | 1 | | | | | 4 |
| 下痢 | | | | | | | |
| せき鼻水 | | | | | | | |
| 蕁麻疹 | 3 | | | | | | 3 |
| 発疹 | | | | | | | |
| リンパ節腫脹 | | | | | | | |
| 関節痛 | | | | | | | |
| 局所の湿潤 | | | | | | | |
| 全身倦怠感 | 17 | 5 | | | | | 22 |
| 頭痛 | 7 | 6 | | | | | 13 |
| 合計 | 138 | 41 | | | 3 | 2 | 184 |

| | 発生割合 | | | | | | |
|--------------------|------|------|-----|-----|-----|------|------|
| | 左上腕 | 右上腕 | 左大腿 | 右大腿 | その他 | 不明 | 合計 |
| 発熱 | 0.4 | 0.4 | | | | | 0.4 |
| 37.5℃以上 38.5℃未満 | 0.3 | 0.4 | | | | | 0.3 |
| 38.5℃以上 | 0.1 | | | | | | 0.1 |
| 局所反応 | 8.6 | 12.2 | | | 7.9 | 13.3 | 9.2 |
| けいれん | | | | | | | |
| 37.5℃未満 | | | | | | | |
| 37.5℃以上 | | | | | | | |
| 嘔吐 | 0.3 | 0.4 | | | | | 0.3 |
| 下痢 | | | | | | | |
| せき鼻水 | | | | | | | |
| 蕁麻疹 | 0.3 | | | | | | 0.2 |
| 発疹 | | | | | | | |
| リンパ節腫脹 | | | | | | | |
| 関節痛 | | | | | | | |
| 局所の湿潤 | | | | | | | |
| 全身倦怠感 | 0.3 | | | | | | 0.2 |
| 頭痛 | | | | | | | |
| 合計 | 11.5 | 17.8 | | | 7.9 | 13.3 | 12.4 |

高齢者用肺炎球菌 全接種

(対象者数 1253 人)

(異常発生者数 277 人)

| | 左上腕 | 右上腕 | 左大腿 | 右大腿 | その他 | 不明 | 合計 |
|--------------------|-----|-----|-----|-----|-----|----|------|
| 接種部位別対象者数 | 981 | 211 | | 1 | 1 | 59 | 1253 |
| 発熱 | 19 | 4 | | | | | 23 |
| 37.5℃以上 38.5℃未満 | 17 | 4 | | | | | 21 |
| 38.5℃以上 | 2 | | | | | | 2 |
| 局所反応 | 184 | 31 | | | | 14 | 229 |
| けいれん | | | | | | | |
| 37.5℃未満 | | | | | | | |
| 37.5℃以上 | | | | | | | |
| 嘔吐 | | | | | | 1 | 1 |
| 下痢 | | | | | | | |
| せき鼻水 | | | | | | | |
| 蕁麻疹 | 2 | | | | | | 2 |
| 発疹 | | | | | | | |
| リンパ節腫脹 | | | | | | | |
| 関節痛 | | | | | | | |
| 局所の湿潤 | | | | | | | |
| 全身倦怠感 | 44 | 14 | | | | 3 | 61 |
| 頭痛 | 23 | 2 | | | | 1 | 26 |
| 合計 | 272 | 51 | | | | 19 | 342 |

| | 発生割合 | | | | | | |
|--------------------|------|------|-----|-----|-----|------|------|
| | 左上腕 | 右上腕 | 左大腿 | 右大腿 | その他 | 不明 | 合計 |
| 発熱 | 1.9 | 1.9 | | | | | 1.8 |
| 37.5℃以上 38.5℃未満 | 1.7 | 1.9 | | | | | 1.7 |
| 38.5℃以上 | 0.2 | | | | | | 0.2 |
| 局所反応 | 18.8 | 14.7 | | | | 23.7 | 18.3 |
| けいれん | | | | | | | |
| 37.5℃未満 | | | | | | | |
| 37.5℃以上 | | | | | | | |
| 嘔吐 | | | | | | 1.7 | 0.1 |
| 下痢 | | | | | | | |
| せき鼻水 | | | | | | | |
| 蕁麻疹 | 0.2 | | | | | | 0.2 |
| 発疹 | | | | | | | |
| リンパ節腫脹 | | | | | | | |
| 関節痛 | | | | | | | |
| 局所の湿潤 | | | | | | | |
| 全身倦怠感 | 0.2 | | | | | | 0.2 |
| 頭痛 | | | | | | | |
| 合計 | 27.7 | 24.2 | | | | 32.2 | 27.3 |

平成 2 9 年度

集 計 表

第 7 群

期別・接種部位別・症状別

※同時接種別のみ

DPT-IPV1期初回1回目＋ヒブ＋小児用肺炎球菌＋B型肝炎 同時接種

(対象者数

1302 人)

(異常発生者数

357 人)

| | 同部位接種上肢 | 同部位接種下肢 | 同部位接種無し | 不明 | 合計 |
|--------------------|---------|---------|---------|----|------|
| 接種部位別対象者数 | 4 | | 1276 | 22 | 1302 |
| 発熱 | | | 181 | 2 | 183 |
| 37.5℃以上 38.5℃未満 | | | 124 | 1 | 125 |
| 38.5℃以上 | | | 57 | 1 | 58 |
| 局所反応 | | | 114 | 2 | 116 |
| けいれん | | | | | |
| 37.5℃未満 | | | | | |
| 37.5℃以上 | | | | | |
| 嘔吐 | | | 9 | | 9 |
| 下痢 | | | 35 | | 35 |
| せき鼻水 | | | 143 | | 143 |
| 合計 | | | 482 | 4 | 486 |

| | 発 生 割 合 | | | | |
|--------------------|---------|---------|---------|------|------|
| | 同部位接種上肢 | 同部位接種下肢 | 同部位接種無し | 不明 | 合計 |
| 発熱 | | | 14.2 | 9.1 | 14.1 |
| 37.5℃以上 38.5℃未満 | | | 9.7 | 4.5 | 9.6 |
| 38.5℃以上 | | | 4.5 | 4.5 | 4.5 |
| 局所反応 | | | 8.9 | 9.1 | 8.9 |
| けいれん | | | | | |
| 37.5℃未満 | | | | | |
| 37.5℃以上 | | | | | |
| 嘔吐 | | | 0.7 | | 0.7 |
| 下痢 | | | 2.7 | | 2.7 |
| せき鼻水 | | | 11.2 | | 11.0 |
| 合計 | | | 37.8 | 18.2 | 37.3 |

DPT-IPV1期初回2回目＋ヒブ＋小児用肺炎球菌＋B型肝炎 同時接種

(対象者数

1040 人)

(異常発生者数

311 人)

| | 同部位接種上肢 | 同部位接種下肢 | 同部位接種無し | 不明 | 合計 |
|--------------------|---------|---------|---------|----|------|
| 接種部位別対象者数 | 15 | | 998 | 27 | 1040 |
| 発熱 | 2 | | 131 | | 133 |
| 37.5℃以上 38.5℃未満 | 1 | | 80 | | 81 |
| 38.5℃以上 | 1 | | 51 | | 52 |
| 局所反応 | 3 | | 117 | | 120 |
| けいれん | | | | | |
| 37.5℃未満 | | | | | |
| 37.5℃以上 | | | | | |
| 嘔吐 | | | 17 | | 17 |
| 下痢 | 1 | | 39 | | 40 |
| せき鼻水 | 2 | | 124 | 1 | 127 |
| 合計 | 8 | | 428 | 1 | 437 |

| | 発生割合 | | | | |
|--------------------|---------|---------|---------|-----|------|
| | 同部位接種上肢 | 同部位接種下肢 | 同部位接種無し | 不明 | 合計 |
| 発熱 | 13.3 | | 13.1 | | 12.8 |
| 37.5℃以上 38.5℃未満 | 6.7 | | 8.0 | | 7.8 |
| 38.5℃以上 | 6.7 | | 5.1 | | 5.0 |
| 局所反応 | 20.0 | | 11.7 | | 11.5 |
| けいれん | | | | | |
| 37.5℃未満 | | | | | |
| 37.5℃以上 | | | | | |
| 嘔吐 | | | 1.7 | | 1.6 |
| 下痢 | 6.7 | | 3.9 | | 3.8 |
| せき鼻水 | 13.3 | | 12.4 | 3.7 | 12.2 |
| 合計 | 53.3 | | 42.9 | 3.7 | 42.0 |

DPT-IPV1期初回3回目＋ヒブ＋小児用肺炎球菌＋B型肝炎 同時接種

(対象者数

133 人)

(異常発生者数

37 人)

| | 同部位接種上肢 | 同部位接種下肢 | 同部位接種無し | 不明 | 合計 |
|--------------------|---------|---------|---------|----|-----|
| 接種部位別対象者数 | 3 | | 123 | 7 | 133 |
| 発熱 | | | 22 | | 22 |
| 37.5℃以上 38.5℃未満 | | | 11 | | 11 |
| 38.5℃以上 | | | 11 | | 11 |
| 局所反応 | | | 11 | | 11 |
| けいれん | | | | | |
| 37.5℃未満 | | | | | |
| 37.5℃以上 | | | | | |
| 嘔吐 | | | 2 | | 2 |
| 下痢 | | | 3 | | 3 |
| せき鼻水 | | | 14 | | 14 |
| 合計 | | | 52 | | 52 |

| | 発生割合 | | | | |
|--------------------|---------|---------|---------|----|------|
| | 同部位接種上肢 | 同部位接種下肢 | 同部位接種無し | 不明 | 合計 |
| 発熱 | | | 17.9 | | 16.5 |
| 37.5℃以上 38.5℃未満 | | | 8.9 | | 8.3 |
| 38.5℃以上 | | | 8.9 | | 8.3 |
| 局所反応 | | | 8.9 | | 8.3 |
| けいれん | | | | | |
| 37.5℃未満 | | | | | |
| 37.5℃以上 | | | | | |
| 嘔吐 | | | 1.6 | | 1.5 |
| 下痢 | | | 2.4 | | 2.3 |
| せき鼻水 | | | 11.4 | | 10.5 |
| 合計 | | | 42.3 | | 39.1 |

DPT-IPV1期初回3回目＋BCG 同時接種

(対象者数

655 人)

(異常発生者数

134 人)

| | 同部位接種上肢 | 同部位接種下肢 | 同部位接種無し | 不明 | 合計 |
|--------------------|---------|---------|---------|----|-----|
| 接種部位別対象者数 | 52 | 1 | 600 | 2 | 655 |
| 発熱 | 1 | | 44 | | 45 |
| 37.5℃以上 38.5℃未満 | | | 26 | | 26 |
| 38.5℃以上 | 1 | | 18 | | 19 |
| 局所反応 | 4 | | 35 | | 39 |
| けいれん | | | | | |
| 37.5℃未満 | | | | | |
| 37.5℃以上 | | | | | |
| 嘔吐 | 1 | | 7 | | 8 |
| 下痢 | 1 | | 15 | | 16 |
| せき鼻水 | 2 | | 78 | | 80 |
| 合計 | 9 | | 179 | | 188 |

| | 発生割合 | | | | |
|--------------------|---------|---------|---------|----|------|
| | 同部位接種上肢 | 同部位接種下肢 | 同部位接種無し | 不明 | 合計 |
| 発熱 | 1.9 | | 7.3 | | 6.9 |
| 37.5℃以上 38.5℃未満 | | | 4.3 | | 4.0 |
| 38.5℃以上 | 1.9 | | 3.0 | | 2.9 |
| 局所反応 | 7.7 | | 5.8 | | 6.0 |
| けいれん | | | | | |
| 37.5℃未満 | | | | | |
| 37.5℃以上 | | | | | |
| 嘔吐 | 1.9 | | 1.2 | | 1.2 |
| 下痢 | 1.9 | | 2.5 | | 2.4 |
| せき鼻水 | 3.8 | | 13.0 | | 12.2 |
| 合計 | 17.3 | | 29.8 | | 28.7 |

DPT-IPV1期追加＋ヒブ＋小児用肺炎球菌＋B型肝炎 同時接種

(対象者数

169 人)

(異常発生者数

62 人)

| | 同部位接種上肢 | 同部位接種下肢 | 同部位接種無し | 不明 | 合計 |
|--------------------|---------|---------|---------|----|-----|
| 接種部位別対象者数 | 2 | | 161 | 6 | 169 |
| 発熱 | | | 36 | | 36 |
| 37.5℃以上 38.5℃未満 | | | 18 | | 18 |
| 38.5℃以上 | | | 18 | | 18 |
| 局所反応 | | | 25 | | 25 |
| けいれん | | | | | |
| 37.5℃未満 | | | | | |
| 37.5℃以上 | | | | | |
| 嘔吐 | | | 1 | | 1 |
| 下痢 | | | 13 | | 13 |
| せき鼻水 | | | 31 | | 31 |
| 合計 | | | 106 | | 106 |

| | 発生割合 | | | | |
|--------------------|---------|---------|---------|----|------|
| | 同部位接種上肢 | 同部位接種下肢 | 同部位接種無し | 不明 | 合計 |
| 発熱 | | | 22.4 | | 21.3 |
| 37.5℃以上 38.5℃未満 | | | 11.2 | | 10.7 |
| 38.5℃以上 | | | 11.2 | | 10.7 |
| 局所反応 | | | 15.5 | | 14.8 |
| けいれん | | | | | |
| 37.5℃未満 | | | | | |
| 37.5℃以上 | | | | | |
| 嘔吐 | | | 0.6 | | 0.6 |
| 下痢 | | | 8.1 | | 7.7 |
| せき鼻水 | | | 19.3 | | 18.3 |
| 合計 | | | 65.8 | | 62.7 |

DPT-IPV1期追加＋水痘 同時接種

(対象者数

480 人)

(異常発生者数

150 人)

| | 同部位接種上肢 | 同部位接種下肢 | 同部位接種無し | 不明 | 合計 |
|--------------------|---------|---------|---------|----|-----|
| 接種部位別対象者数 | 36 | | 438 | 6 | 480 |
| 発熱 | 3 | | 60 | | 63 |
| 37.5℃以上 38.5℃未満 | 1 | | 30 | | 31 |
| 38.5℃以上 | 2 | | 30 | | 32 |
| 局所反応 | 2 | | 44 | | 46 |
| けいれん | | | 2 | | 2 |
| 37.5℃未満 | | | | | |
| 37.5℃以上 | | | 2 | | 2 |
| 嘔吐 | | | 8 | | 8 |
| 下痢 | 1 | | 19 | | 20 |
| せき鼻水 | 6 | | 82 | | 88 |
| 合計 | 12 | | 215 | | 227 |

| | 発生割合 | | | | |
|--------------------|---------|---------|---------|----|------|
| | 同部位接種上肢 | 同部位接種下肢 | 同部位接種無し | 不明 | 合計 |
| 発熱 | 8.3 | | 13.7 | | 13.1 |
| 37.5℃以上 38.5℃未満 | 2.8 | | 6.8 | | 6.5 |
| 38.5℃以上 | 5.6 | | 6.8 | | 6.7 |
| 局所反応 | 5.6 | | 10.0 | | 9.6 |
| けいれん | | | 0.5 | | 0.4 |
| 37.5℃未満 | | | | | |
| 37.5℃以上 | | | 0.5 | | 0.4 |
| 嘔吐 | | | 1.8 | | 1.7 |
| 下痢 | 2.8 | | 4.3 | | 4.2 |
| せき鼻水 | 16.7 | | 18.7 | | 18.3 |
| 合計 | 33.3 | | 49.1 | | 47.3 |

MR1期＋4種混合ワクチン 同時接種

(対象者数

102 人)

(異常発生者数

31 人)

| | 同部位接種上肢 | 同部位接種下肢 | 同部位接種無し | 不明 | 合計 |
|--------------------|---------|---------|---------|----|-----|
| 接種部位別対象者数 | | | 101 | 1 | 102 |
| 発熱 | | | 22 | | 22 |
| 37.5℃以上 38.5℃未満 | | | 8 | | 8 |
| 38.5℃以上 | | | 14 | | 14 |
| 局所反応 | | | 11 | | 11 |
| けいれん | | | 2 | | 2 |
| 37.5℃未満 | | | | | |
| 37.5℃以上 | | | 2 | | 2 |
| 蕁麻疹 | | | 3 | | 3 |
| 発疹 | | | 2 | | 2 |
| リンパ節腫脹 | | | 1 | | 1 |
| 関節痛 | | | | | |
| 合 計 | | | 41 | | 41 |

| | 発 生 割 合 | | | | |
|--------------------|---------|---------|---------|----|------|
| | 同部位接種上肢 | 同部位接種下肢 | 同部位接種無し | 不明 | 合計 |
| 発熱 | | | 21.8 | | 21.6 |
| 37.5℃以上 38.5℃未満 | | | 7.9 | | 7.8 |
| 38.5℃以上 | | | 13.9 | | 13.7 |
| 局所反応 | | | 10.9 | | 10.8 |
| けいれん | | | 2.0 | | 2.0 |
| 37.5℃未満 | | | | | |
| 37.5℃以上 | | | 2.0 | | 2.0 |
| 蕁麻疹 | | | 3.0 | | 2.9 |
| 発疹 | | | 2.0 | | 2.0 |
| リンパ節腫脹 | | | 1.0 | | 1.0 |
| 関節痛 | | | | | |
| 合 計 | | | 40.6 | | 40.2 |

MR1期＋ヒブワクチン 同時接種

(対象者数

903 人)

(異常発生者数

280 人)

| | 同部位接種上肢 | 同部位接種下肢 | 同部位接種無し | 不明 | 合計 |
|--------------------|---------|---------|---------|----|-----|
| 接種部位別対象者数 | 1 | | 900 | 2 | 903 |
| 発熱 | | | 212 | | 212 |
| 37.5℃以上 38.5℃未満 | | | 75 | | 75 |
| 38.5℃以上 | | | 137 | | 137 |
| 局所反応 | | | 69 | 1 | 70 |
| けいれん | | | 5 | | 5 |
| 37.5℃未満 | | | | | |
| 37.5℃以上 | | | 5 | | 5 |
| 蕁麻疹 | | | 29 | | 29 |
| 発疹 | | | 39 | | 39 |
| リンパ節腫脹 | | | 3 | | 3 |
| 関節痛 | | | 1 | | 1 |
| 合計 | | | 358 | 1 | 359 |

| | 発生割合 | | | | |
|--------------------|---------|---------|---------|------|------|
| | 同部位接種上肢 | 同部位接種下肢 | 同部位接種無し | 不明 | 合計 |
| 発熱 | | | 23.6 | | 23.5 |
| 37.5℃以上 38.5℃未満 | | | 8.3 | | 8.3 |
| 38.5℃以上 | | | 15.2 | | 15.2 |
| 局所反応 | | | 7.7 | 50.0 | 7.8 |
| けいれん | | | 0.6 | | 0.6 |
| 37.5℃未満 | | | | | |
| 37.5℃以上 | | | 0.6 | | 0.6 |
| 蕁麻疹 | | | 3.2 | | 3.2 |
| 発疹 | | | 4.3 | | 4.3 |
| リンパ節腫脹 | | | 0.3 | | 0.3 |
| 関節痛 | | | 0.1 | | 0.1 |
| 合計 | | | 39.8 | 50.0 | 39.8 |

MR1期＋小児用肺炎球菌ワクチン 同時接種

(対象者数

972 人)

(異常発生者数

293 人)

| | 同部位接種上肢 | 同部位接種下肢 | 同部位接種無し | 不明 | 合計 |
|--------------------|---------|---------|---------|----|-----|
| 接種部位別対象者数 | 2 | | 969 | 1 | 972 |
| 発熱 | | | 222 | | 222 |
| 37.5℃以上 38.5℃未満 | | | 78 | | 78 |
| 38.5℃以上 | | | 144 | | 144 |
| 局所反応 | | | 76 | 1 | 77 |
| けいれん | | | 5 | | 5 |
| 37.5℃未満 | | | | | |
| 37.5℃以上 | | | 5 | | 5 |
| 蕁麻疹 | | | 23 | | 23 |
| 発疹 | | | 41 | | 41 |
| リンパ節腫脹 | | | 3 | | 3 |
| 関節痛 | | | | | |
| 合 計 | | | 370 | 1 | 371 |

| | 発 生 割 合 | | | | |
|--------------------|---------|---------|---------|-------|------|
| | 同部位接種上肢 | 同部位接種下肢 | 同部位接種無し | 不明 | 合計 |
| 発熱 | | | 22.9 | | 22.8 |
| 37.5℃以上 38.5℃未満 | | | 8.0 | | 8.0 |
| 38.5℃以上 | | | 14.9 | | 14.8 |
| 局所反応 | | | 7.8 | 100.0 | 7.9 |
| けいれん | | | 0.5 | | 0.5 |
| 37.5℃未満 | | | | | |
| 37.5℃以上 | | | 0.5 | | 0.5 |
| 蕁麻疹 | | | 2.4 | | 2.4 |
| 発疹 | | | 4.2 | | 4.2 |
| リンパ節腫脹 | | | 0.3 | | 0.3 |
| 関節痛 | | | | | |
| 合 計 | | | 38.2 | 100.0 | 38.2 |

MR1期＋水痘ワクチン 同時接種

(対象者数

1707 人)

(異常発生者数

414 人)

| | 同部位接種上肢 | 同部位接種下肢 | 同部位接種無し | 不明 | 合計 |
|--------------------|---------|---------|---------|----|------|
| 接種部位別対象者数 | 12 | | 1688 | 7 | 1707 |
| 発熱 | 1 | | 328 | 2 | 331 |
| 37.5℃以上 38.5℃未満 | 1 | | 97 | 2 | 100 |
| 38.5℃以上 | | | 231 | | 231 |
| 局所反応 | | | 67 | | 67 |
| けいれん | | | 6 | | 6 |
| 37.5℃未満 | | | | | |
| 37.5℃以上 | | | 6 | | 6 |
| 蕁麻疹 | 1 | | 35 | | 36 |
| 発疹 | | | 73 | | 73 |
| リンパ節腫脹 | | | 5 | | 5 |
| 関節痛 | | | 1 | 1 | 2 |
| 合 計 | 2 | | 515 | 3 | 520 |

| | 発 生 割 合 | | | | |
|--------------------|---------|---------|---------|------|------|
| | 同部位接種上肢 | 同部位接種下肢 | 同部位接種無し | 不明 | 合計 |
| 発熱 | 8.3 | | 19.4 | 28.6 | 19.4 |
| 37.5℃以上 38.5℃未満 | 8.3 | | 5.7 | 28.6 | 5.9 |
| 38.5℃以上 | | | 13.7 | | 13.5 |
| 局所反応 | | | 4.0 | | 3.9 |
| けいれん | | | 0.4 | | 0.4 |
| 37.5℃未満 | | | | | |
| 37.5℃以上 | | | 0.4 | | 0.4 |
| 蕁麻疹 | 8.3 | | 2.1 | | 2.1 |
| 発疹 | | | 4.3 | | 4.3 |
| リンパ節腫脹 | | | 0.3 | | 0.3 |
| 関節痛 | | | 0.1 | 14.3 | 0.1 |
| 合 計 | 16.7 | | 30.5 | 42.9 | 30.5 |

MR1期＋ヒブ＋小児用肺炎球菌ワクチン 同時接種

(対象者数

1074 人)

(異常発生者数

327 人)

| | 同部位接種上肢 | 同部位接種下肢 | 同部位接種無し | 不明 | 合計 |
|--------------------|---------|---------|---------|----|------|
| 接種部位別対象者数 | 2 | | 1070 | 2 | 1074 |
| 発熱 | | | 246 | | 246 |
| 37.5℃以上 38.5℃未満 | | | 86 | | 86 |
| 38.5℃以上 | | | 160 | | 160 |
| 局所反応 | | | 84 | 1 | 85 |
| けいれん | | | 5 | | 5 |
| 37.5℃未満 | | | | | |
| 37.5℃以上 | | | 5 | | 5 |
| 蕁麻疹 | | | 30 | | 30 |
| 発疹 | | | 46 | | 46 |
| リンパ節腫脹 | | | 4 | | 4 |
| 関節痛 | | | 1 | | 1 |
| 合 計 | | | 416 | 1 | 417 |

| | 発 生 割 合 | | | | |
|--------------------|---------|---------|---------|------|------|
| | 同部位接種上肢 | 同部位接種下肢 | 同部位接種無し | 不明 | 合計 |
| 発熱 | | | 23.0 | | 22.9 |
| 37.5℃以上 38.5℃未満 | | | 8.0 | | 8.0 |
| 38.5℃以上 | | | 15.0 | | 14.9 |
| 局所反応 | | | 7.9 | 50.0 | 7.9 |
| けいれん | | | 0.5 | | 0.5 |
| 37.5℃未満 | | | | | |
| 37.5℃以上 | | | 0.5 | | 0.5 |
| 蕁麻疹 | | | 2.8 | | 2.8 |
| 発疹 | | | 4.3 | | 4.3 |
| リンパ節腫脹 | | | 0.4 | | 0.4 |
| 関節痛 | | | 0.1 | | 0.1 |
| 合 計 | | | 38.9 | 50.0 | 38.8 |

MR1期＋ヒブ＋小児用肺炎球菌＋水痘ワクチン 同時接種

(対象者数

2056 人)

(異常発生者数

503 人)

| | 同部位接種上肢 | 同部位接種下肢 | 同部位接種無し | 不明 | 合計 |
|--------------------|---------|---------|---------|----|------|
| 接種部位別対象者数 | 14 | | 2034 | 8 | 2056 |
| 発熱 | 1 | | 395 | 2 | 398 |
| 37.5℃以上 38.5℃未満 | 1 | | 124 | 2 | 127 |
| 38.5℃以上 | | | 271 | | 271 |
| 局所反応 | | | 93 | 1 | 94 |
| けいれん | | | 6 | | 6 |
| 37.5℃未満 | | | | | |
| 37.5℃以上 | | | 6 | | 6 |
| 蕁麻疹 | 1 | | 42 | | 43 |
| 発疹 | | | 78 | | 78 |
| リンパ節腫脹 | | | 6 | | 6 |
| 関節痛 | | | 2 | 1 | 3 |
| 合 計 | 2 | | 622 | 4 | 628 |

| | 発 生 割 合 | | | | |
|--------------------|---------|---------|---------|------|------|
| | 同部位接種上肢 | 同部位接種下肢 | 同部位接種無し | 不明 | 合計 |
| 発熱 | 7.1 | | 19.4 | 25.0 | 19.4 |
| 37.5℃以上 38.5℃未満 | 7.1 | | 6.1 | 25.0 | 6.2 |
| 38.5℃以上 | | | 13.3 | | 13.2 |
| 局所反応 | | | 4.6 | 12.5 | 4.6 |
| けいれん | | | 0.3 | | 0.3 |
| 37.5℃未満 | | | | | |
| 37.5℃以上 | | | 0.3 | | 0.3 |
| 蕁麻疹 | 7.1 | | 2.1 | | 2.1 |
| 発疹 | | | 3.8 | | 3.8 |
| リンパ節腫脹 | | | 0.3 | | 0.3 |
| 関節痛 | | | 0.1 | 12.5 | 0.1 |
| 合 計 | 14.3 | | 30.6 | 50.0 | 30.5 |

MR1期＋4種混合＋ヒブ＋小児用肺炎球菌＋水痘ワクチン 同時接種

(対象者数

2058 人)

(異常発生者数

504 人)

| | 同部位接種上肢 | 同部位接種下肢 | 同部位接種無し | 不明 | 合計 |
|--------------------|---------|---------|---------|----|------|
| 接種部位別対象者数 | 14 | | 2036 | 8 | 2058 |
| 発熱 | 1 | | 396 | 2 | 399 |
| 37.5℃以上 38.5℃未満 | 1 | | 124 | 2 | 127 |
| 38.5℃以上 | | | 272 | | 272 |
| 局所反応 | | | 93 | 1 | 94 |
| けいれん | | | 6 | | 6 |
| 37.5℃未満 | | | | | |
| 37.5℃以上 | | | 6 | | 6 |
| 蕁麻疹 | 1 | | 42 | | 43 |
| 発疹 | | | 78 | | 78 |
| リンパ節腫脹 | | | 6 | | 6 |
| 関節痛 | | | 2 | 1 | 3 |
| 合 計 | 2 | | 623 | 4 | 629 |

| | 発 生 割 合 | | | | |
|--------------------|---------|---------|---------|------|------|
| | 同部位接種上肢 | 同部位接種下肢 | 同部位接種無し | 不明 | 合計 |
| 発熱 | 7.1 | | 19.4 | 25.0 | 19.4 |
| 37.5℃以上 38.5℃未満 | 7.1 | | 6.1 | 25.0 | 6.2 |
| 38.5℃以上 | | | 13.4 | | 13.2 |
| 局所反応 | | | 4.6 | 12.5 | 4.6 |
| けいれん | | | 0.3 | | 0.3 |
| 37.5℃未満 | | | | | |
| 37.5℃以上 | | | 0.3 | | 0.3 |
| 蕁麻疹 | 7.1 | | 2.1 | | 2.1 |
| 発疹 | | | 3.8 | | 3.8 |
| リンパ節腫脹 | | | 0.3 | | 0.3 |
| 関節痛 | | | 0.1 | 12.5 | 0.1 |
| 合 計 | 14.3 | | 30.6 | 50.0 | 30.6 |

ヒブ初回1回目＋小児用肺炎球菌 同時接種

(対象者数

1402 人)

(異常発生者数

271 人)

| | 同部位接種上肢 | 同部位接種下肢 | 同部位接種無し | 不明 | 合計 |
|--------------------|---------|---------|---------|----|------|
| 接種部位別対象者数 | 4 | | 1378 | 20 | 1402 |
| 発熱 | 1 | | 103 | 1 | 105 |
| 37.5℃以上 38.5℃未満 | | | 81 | 1 | 82 |
| 38.5℃以上 | 1 | | 22 | | 23 |
| 局所反応 | | | 79 | 2 | 81 |
| けいれん | | | | | |
| 37.5℃未満 | | | | | |
| 37.5℃以上 | | | | | |
| 嘔吐 | | | 20 | 1 | 21 |
| 下痢 | | | 31 | | 31 |
| せき鼻水 | | | 99 | 4 | 103 |
| 合計 | 1 | | 332 | 8 | 341 |

| | 発生割合 | | | | |
|--------------------|---------|---------|---------|------|------|
| | 同部位接種上肢 | 同部位接種下肢 | 同部位接種無し | 不明 | 合計 |
| 発熱 | 25.0 | | 7.5 | 5.0 | 7.5 |
| 37.5℃以上 38.5℃未満 | | | 5.9 | 5.0 | 5.8 |
| 38.5℃以上 | 25.0 | | 1.6 | | 1.6 |
| 局所反応 | | | 5.7 | 10.0 | 5.8 |
| けいれん | | | | | |
| 37.5℃未満 | | | | | |
| 37.5℃以上 | | | | | |
| 嘔吐 | | | 1.5 | 5.0 | 1.5 |
| 下痢 | | | 2.2 | | 2.2 |
| せき鼻水 | | | 7.2 | 20.0 | 7.3 |
| 合計 | 25.0 | | 24.1 | 40.0 | 24.3 |

ヒブ初回2回目＋小児用肺炎球菌 同時接種

(対象者数

1141 人)

(異常発生者数

316 人)

| | 同部位接種上肢 | 同部位接種下肢 | 同部位接種無し | 不明 | 合計 |
|--------------------|---------|---------|---------|----|------|
| 接種部位別対象者数 | 2 | | 1116 | 23 | 1141 |
| 発熱 | | | 190 | 5 | 195 |
| 37.5℃以上 38.5℃未満 | | | 109 | 3 | 112 |
| 38.5℃以上 | | | 81 | 2 | 83 |
| 局所反応 | | | 110 | 1 | 111 |
| けいれん | | | 1 | | 1 |
| 37.5℃未満 | | | 1 | | 1 |
| 37.5℃以上 | | | | | |
| 嘔吐 | | | 13 | | 13 |
| 下痢 | | | 33 | | 33 |
| せき鼻水 | | | 95 | 2 | 97 |
| 合計 | | | 442 | 8 | 450 |

| | 発生割合 | | | | |
|--------------------|---------|---------|---------|------|------|
| | 同部位接種上肢 | 同部位接種下肢 | 同部位接種無し | 不明 | 合計 |
| 発熱 | | | 17.0 | 21.7 | 17.1 |
| 37.5℃以上 38.5℃未満 | | | 9.8 | 13.0 | 9.8 |
| 38.5℃以上 | | | 7.3 | 8.7 | 7.3 |
| 局所反応 | | | 9.9 | 4.3 | 9.7 |
| けいれん | | | 0.1 | | 0.1 |
| 37.5℃未満 | | | 0.1 | | 0.1 |
| 37.5℃以上 | | | | | |
| 嘔吐 | | | 1.2 | | 1.1 |
| 下痢 | | | 3.0 | | 2.9 |
| せき鼻水 | | | 8.5 | 8.7 | 8.5 |
| 合計 | | | 39.6 | 34.8 | 39.4 |

ヒブ初回3回目＋小児用肺炎球菌 同時接種

(対象者数

1052 人)

(異常発生者数

300 人)

| | 同部位接種上肢 | 同部位接種下肢 | 同部位接種無し | 不明 | 合計 |
|--------------------|---------|---------|---------|----|------|
| 接種部位別対象者数 | 6 | | 1022 | 24 | 1052 |
| 発熱 | 1 | | 142 | 3 | 146 |
| 37.5℃以上 38.5℃未満 | | | 89 | 2 | 91 |
| 38.5℃以上 | 1 | | 53 | 1 | 55 |
| 局所反応 | 1 | | 130 | 3 | 134 |
| けいれん | | | 1 | | 1 |
| 37.5℃未満 | | | 1 | | 1 |
| 37.5℃以上 | | | | | |
| 嘔吐 | | | 15 | | 15 |
| 下痢 | | | 32 | 1 | 33 |
| せき鼻水 | 2 | | 98 | 1 | 101 |
| 合計 | 4 | | 418 | 8 | 430 |

| | 発生割合 | | | | |
|--------------------|---------|---------|---------|------|------|
| | 同部位接種上肢 | 同部位接種下肢 | 同部位接種無し | 不明 | 合計 |
| 発熱 | 16.7 | | 13.9 | 12.5 | 13.9 |
| 37.5℃以上 38.5℃未満 | | | 8.7 | 8.3 | 8.7 |
| 38.5℃以上 | 16.7 | | 5.2 | 4.2 | 5.2 |
| 局所反応 | 16.7 | | 12.7 | 12.5 | 12.7 |
| けいれん | | | 0.1 | | 0.1 |
| 37.5℃未満 | | | 0.1 | | 0.1 |
| 37.5℃以上 | | | | | |
| 嘔吐 | | | 1.5 | | 1.4 |
| 下痢 | | | 3.1 | 4.2 | 3.1 |
| せき鼻水 | 33.3 | | 9.6 | 4.2 | 9.6 |
| 合計 | 66.7 | | 40.9 | 33.3 | 40.9 |

ヒブ追加＋小児用肺炎球菌 同時接種

(対象者数

993 人)

(異常発生者数

335 人)

| | 同部位接種上肢 | 同部位接種下肢 | 同部位接種無し | 不明 | 合計 |
|--------------------|---------|---------|---------|----|-----|
| 接種部位別対象者数 | 20 | 4 | 938 | 31 | 993 |
| 発熱 | 4 | | 173 | 10 | 187 |
| 37.5℃以上 38.5℃未満 | | | 65 | 5 | 70 |
| 38.5℃以上 | 4 | | 108 | 5 | 117 |
| 局所反応 | | | 81 | 4 | 85 |
| けいれん | | | 2 | | 2 |
| 37.5℃未満 | | | 2 | | 2 |
| 37.5℃以上 | | | | | |
| 嘔吐 | | | 15 | 2 | 17 |
| 下痢 | | | 35 | 3 | 38 |
| せき鼻水 | 4 | | 168 | 9 | 181 |
| 合計 | 8 | | 474 | 28 | 510 |

| | 発生割合 | | | | |
|--------------------|---------|---------|---------|------|------|
| | 同部位接種上肢 | 同部位接種下肢 | 同部位接種無し | 不明 | 合計 |
| 発熱 | 20.0 | | 18.4 | 32.3 | 18.8 |
| 37.5℃以上 38.5℃未満 | | | 6.9 | 16.1 | 7.0 |
| 38.5℃以上 | 20.0 | | 11.5 | 16.1 | 11.8 |
| 局所反応 | | | 8.6 | 12.9 | 8.6 |
| けいれん | | | 0.2 | | 0.2 |
| 37.5℃未満 | | | 0.2 | | 0.2 |
| 37.5℃以上 | | | | | |
| 嘔吐 | | | 1.6 | 6.5 | 1.7 |
| 下痢 | | | 3.7 | 9.7 | 3.8 |
| せき鼻水 | 20.0 | | 17.9 | 29.0 | 18.2 |
| 合計 | 40.0 | | 50.5 | 90.3 | 51.4 |

B型肝炎1回目＋4種混合＋ヒブ＋小児用肺炎球菌 同時接種

(対象者数

1668 人)

(異常発生者数

210 人)

| | 同部位接種上肢 | 同部位接種下肢 | 同部位接種無し | 不明 | 合計 |
|--------------------|---------|---------|---------|----|------|
| 接種部位別対象者数 | 6 | 1 | 1661 | | 1668 |
| 発熱 | | | 106 | | 106 |
| 37.5℃以上 38.5℃未満 | | | 82 | | 82 |
| 38.5℃以上 | | | 24 | | 24 |
| 局所反応 | | | 75 | | 75 |
| けいれん | | | 1 | | 1 |
| 37.5℃未満 | | | 1 | | 1 |
| 37.5℃以上 | | | | | |
| 嘔吐 | | | 14 | | 14 |
| 下痢 | | | 31 | | 31 |
| せき鼻水 | | | 12 | | 12 |
| 合計 | | | 239 | | 239 |

| | 発生割合 | | | | |
|--------------------|---------|---------|---------|----|------|
| | 同部位接種上肢 | 同部位接種下肢 | 同部位接種無し | 不明 | 合計 |
| 発熱 | | | 6.4 | | 6.4 |
| 37.5℃以上 38.5℃未満 | | | 4.9 | | 4.9 |
| 38.5℃以上 | | | 1.4 | | 1.4 |
| 局所反応 | | | 4.5 | | 4.5 |
| けいれん | | | 0.1 | | 0.1 |
| 37.5℃未満 | | | 0.1 | | 0.1 |
| 37.5℃以上 | | | | | |
| 嘔吐 | | | 0.8 | | 0.8 |
| 下痢 | | | 1.9 | | 1.9 |
| せき鼻水 | | | 0.7 | | 0.7 |
| 合計 | | | 14.4 | | 14.3 |

B型肝炎2回目＋4種混合＋ヒブ＋小児用肺炎球菌 同時接種

(対象者数

1484 人)

(異常発生者数

320 人)

| | 同部位接種上肢 | 同部位接種下肢 | 同部位接種無し | 不明 | 合計 |
|--------------------|---------|---------|---------|----|------|
| 接種部位別対象者数 | 4 | | 1480 | | 1484 |
| 発熱 | | | 201 | | 201 |
| 37.5℃以上 38.5℃未満 | | | 127 | | 127 |
| 38.5℃以上 | | | 74 | | 74 |
| 局所反応 | 1 | | 142 | | 143 |
| けいれん | | | | | |
| 37.5℃未満 | | | | | |
| 37.5℃以上 | | | | | |
| 嘔吐 | | | 11 | | 11 |
| 下痢 | | | 46 | | 46 |
| せき鼻水 | | | 10 | | 10 |
| 合計 | 1 | | 410 | | 411 |

| | 発生割合 | | | | |
|--------------------|---------|---------|---------|----|------|
| | 同部位接種上肢 | 同部位接種下肢 | 同部位接種無し | 不明 | 合計 |
| 発熱 | | | 13.6 | | 13.5 |
| 37.5℃以上 38.5℃未満 | | | 8.6 | | 8.6 |
| 38.5℃以上 | | | 5.0 | | 5.0 |
| 局所反応 | 25.0 | | 9.6 | | 9.6 |
| けいれん | | | | | |
| 37.5℃未満 | | | | | |
| 37.5℃以上 | | | | | |
| 嘔吐 | | | 0.7 | | 0.7 |
| 下痢 | | | 3.1 | | 3.1 |
| せき鼻水 | | | 0.7 | | 0.7 |
| 合計 | 25.0 | | 27.7 | | 27.7 |

B型肝炎3回目＋4種混合＋ヒブ＋小児用肺炎球菌 同時接種

(対象者数

59 人)

(異常発生者数

18 人)

| | 同部位接種上肢 | 同部位接種下肢 | 同部位接種無し | 不明 | 合計 |
|--------------------|---------|---------|---------|----|----|
| 接種部位別対象者数 | 2 | | 57 | | 59 |
| 発熱 | | | 6 | | 6 |
| 37.5℃以上 38.5℃未満 | | | 3 | | 3 |
| 38.5℃以上 | | | 3 | | 3 |
| 局所反応 | | | 7 | | 7 |
| けいれん | | | | | |
| 37.5℃未満 | | | | | |
| 37.5℃以上 | | | | | |
| 嘔吐 | | | 1 | | 1 |
| 下痢 | | | 7 | | 7 |
| せき鼻水 | | | 1 | | 1 |
| 合計 | | | 22 | | 22 |

| | 発生割合 | | | | |
|--------------------|---------|---------|---------|----|------|
| | 同部位接種上肢 | 同部位接種下肢 | 同部位接種無し | 不明 | 合計 |
| 発熱 | | | 10.5 | | 10.2 |
| 37.5℃以上 38.5℃未満 | | | 5.3 | | 5.1 |
| 38.5℃以上 | | | 5.3 | | 5.1 |
| 局所反応 | | | 12.3 | | 11.9 |
| けいれん | | | | | |
| 37.5℃未満 | | | | | |
| 37.5℃以上 | | | | | |
| 嘔吐 | | | 1.8 | | 1.7 |
| 下痢 | | | 12.3 | | 11.9 |
| せき鼻水 | | | 1.8 | | 1.7 |
| 合計 | | | 38.6 | | 37.3 |

平成 2 9 年度

集 計 表

第 8 群

期別・発現日別・症状別
(全接種集計)

DPT-IPV1期初回1回目

第8群

| 発 現 日 | | (対象者数 1395 人) | | | | | | | | | | | | | | | | | | | (異常発生者数 369 人) | | | | | | | | 合 計 | | |
|-----------------|----|---------------|----|----|----|----|----|----|----|----|----|-----|-----|-----|-----|-----|-----|-----|-----|-----|----------------|-----|-----|-----|-----|-----|-----|-----|-----|-----|-----|
| | | 0日 | 1日 | 2日 | 3日 | 4日 | 5日 | 6日 | 7日 | 8日 | 9日 | 10日 | 11日 | 12日 | 13日 | 14日 | 15日 | 16日 | 17日 | 18日 | 19日 | 20日 | 21日 | 22日 | 23日 | 24日 | 25日 | 26日 | | 27日 | 28日 |
| 発 熱 | 30 | 102 | 25 | 1 | | 1 | 1 | 1 | 1 | 1 | 2 | | | | | 1 | 1 | 1 | 4 | 1 | 3 | | | 1 | | 2 | 1 | 1 | 2 | 1 | 183 |
| 37.5℃以上 38.5℃未満 | 22 | 74 | 17 | | | 1 | | | 1 | | | | | | | | | 1 | 3 | | 1 | | 1 | 1 | | | 1 | 1 | | | 125 |
| 38.5℃以上 | 8 | 28 | 8 | 1 | | 1 | 1 | | | | 2 | | | | | | | | 1 | 1 | 2 | | | | | 2 | | 2 | 1 | 1 | 58 |
| 局所反応 | 13 | 82 | 14 | 9 | | 1 | | | | 1 | | 1 | | | | 1 | | | | | | | | | | | | | | | 123 |
| けいれん | | | | | | | | | | | | | | | | | | | | | | | | | | | | | | | |
| 37.5℃未満 | | | | | | | | | | | | | | | | | | | | | | | | | | | | | | | |
| 37.5℃以上 | | | | | | | | | | | | | | | | | | | | | | | | | | | | | | | |
| 嘔 吐 | 1 | 3 | 1 | | 1 | | | | | | | | | | | | | | | | | | | | | | | 1 | | | 9 |
| 下 痢 | 3 | 3 | 8 | 1 | 1 | 1 | 2 | 1 | 1 | 1 | 1 | 2 | 1 | 1 | | | 1 | 1 | 2 | 1 | 1 | 3 | | | 1 | 1 | 1 | | | | 35 |
| せき鼻水 | 6 | 8 | 12 | 8 | 6 | 10 | 3 | 5 | 3 | 3 | 5 | 8 | 2 | 3 | 4 | 10 | 2 | 6 | 7 | 4 | 4 | 4 | 5 | 5 | 8 | 5 | 3 | 4 | 1 | 1 | 148 |
| 合 計 | 53 | 198 | 60 | 19 | 7 | 13 | 6 | 8 | 6 | 6 | 8 | 9 | 5 | 4 | 4 | 4 | 4 | 9 | 12 | 5 | 8 | 9 | 6 | 9 | 6 | 6 | 6 | 3 | 2 | 2 | 498 |

| 発 生 割 合 | | 合 | | | | | | | | | | | | | | | | | | | | | | | | | | | | 合 計 | |
|-----------------|-----|------|-----|-----|-----|-----|-----|-----|-----|-----|-----|-----|-----|-----|-----|-----|-----|-----|-----|-----|-----|-----|-----|-----|-----|-----|-----|-----|-----|------|------|
| | | 0日 | 1日 | 2日 | 3日 | 4日 | 5日 | 6日 | 7日 | 8日 | 9日 | 10日 | 11日 | 12日 | 13日 | 14日 | 15日 | 16日 | 17日 | 18日 | 19日 | 20日 | 21日 | 22日 | 23日 | 24日 | 25日 | 26日 | 27日 | | 28日 |
| 発 熱 | 2.2 | 7.3 | 1.8 | 0.1 | | 0.1 | 0.1 | 0.1 | 0.1 | 0.1 | | | | | | | 0.1 | 0.1 | 0.3 | 0.1 | 0.2 | | | 0.1 | | 0.1 | 0.1 | 0.1 | 0.1 | 13.1 | |
| 37.5℃以上 38.5℃未満 | 1.6 | 5.3 | 1.2 | | | 0.1 | | | 0.1 | | | | | | | | 0.1 | 0.1 | 0.2 | 0.1 | 0.1 | | | 0.1 | 0.1 | | 0.1 | 0.1 | | 9.0 | |
| 38.5℃以上 | 0.6 | 2.0 | 0.6 | 0.1 | | 0.1 | | 0.1 | | 0.1 | | | | | | | | | 0.1 | 0.1 | 0.1 | | | | | 0.1 | | 0.1 | 0.1 | 4.2 | |
| 局所反応 | 0.9 | 5.9 | 1.0 | 0.6 | | 0.1 | | | 0.1 | | 0.1 | 0.1 | | | | 0.1 | | | | | | | | | | | | | | 8.8 | |
| けいれん | | | | | | | | | | | | | | | | | | | | | | | | | | | | | | | |
| 37.5℃未満 | | | | | | | | | | | | | | | | | | | | | | | | | | | | | | | |
| 37.5℃以上 | | | | | | | | | | | | | | | | | | | | | | | | | | | | | | | |
| 嘔 吐 | 0.1 | 0.2 | 0.1 | | 0.1 | 0.1 | | | | | | | | | | | | | | | | 0.1 | | | | | | 0.1 | | 0.6 | |
| 下 痢 | 0.2 | 0.2 | 0.6 | 0.1 | 0.1 | 0.1 | 0.1 | 0.1 | 0.1 | 0.1 | 0.1 | 0.1 | 0.1 | 0.1 | | | 0.1 | 0.1 | 0.1 | | 0.1 | 0.2 | | | 0.1 | 0.1 | | | | 2.5 | |
| せき鼻水 | 0.4 | 0.6 | 0.9 | 0.6 | 0.4 | 0.7 | 0.2 | 0.4 | 0.2 | 0.4 | 0.6 | 0.1 | 0.2 | 0.3 | 0.7 | 0.1 | 0.4 | 0.5 | 0.3 | 0.3 | 0.4 | 0.4 | 0.6 | 0.4 | 0.6 | 0.4 | 0.2 | 0.3 | 0.1 | 0.1 | 10.6 |
| 合 計 | 3.8 | 14.2 | 4.3 | 1.4 | 0.5 | 0.9 | 0.4 | 0.6 | 0.4 | 0.6 | 0.6 | 0.6 | 0.4 | 0.3 | 0.3 | 0.8 | 0.3 | 0.6 | 0.9 | 0.4 | 0.6 | 0.6 | 0.4 | 0.6 | 0.4 | 0.4 | 0.4 | 0.2 | 0.1 | 0.1 | 35.7 |

DPT-IPV1期初回2回目

| 総 数 | | 発 現 日 | | | | | | | | | | | | | | | | | | | | | | | | | | | | (対象者数 1175 人) | | | | | | | (異常発生者数 338 人) | | | | | | | 合 計 |
|-----------------|--|-------|-----|----|----|----|----|----|----|----|----|-----|-----|-----|-----|-----|-----|-----|-----|-----|-----|-----|-----|-----|-----|-----|-----|-----|-----|---------------|-----|-----|--|--|--|--|----------------|--|--|--|--|--|--|-----|
| | | 0日 | 1日 | 2日 | 3日 | 4日 | 5日 | 6日 | 7日 | 8日 | 9日 | 10日 | 11日 | 12日 | 13日 | 14日 | 15日 | 16日 | 17日 | 18日 | 19日 | 20日 | 21日 | 22日 | 23日 | 24日 | 25日 | 26日 | 27日 | 28日 | | | | | | | | | | | | | | |
| 発 熱 | | 24 | 62 | 18 | 1 | 2 | | 1 | | 1 | 2 | 3 | 1 | 1 | 2 | 1 | 3 | 1 | 1 | 1 | | | 1 | 1 | 1 | 1 | 2 | 1 | 2 | 4 | | 137 | | | | | | | | | | | | |
| 37.5℃以上 38.5℃未満 | | 11 | 42 | 14 | 1 | 2 | | 1 | | | 1 | 1 | 1 | 2 | | 2 | 2 | 1 | 1 | 1 | | | | | 1 | 2 | | 1 | | | 84 | | | | | | | | | | | | | |
| 38.5℃以上 | | 13 | 20 | 4 | | | | | | 1 | 1 | 2 | | 1 | | 1 | 1 | | | | | 1 | 1 | | 1 | | 1 | 1 | 4 | | 53 | | | | | | | | | | | | | |
| 局所反応 | | 23 | 69 | 27 | 6 | 3 | | 1 | 1 | 1 | | | 1 | | | | | | | | | | | | | | | | | | 132 | | | | | | | | | | | | | |
| けいれん | | | | | | | | | | | | | | | | | | | | | | | | | | | | | | | | | | | | | | | | | | | | |
| 37.5℃未満 | | | | | | | | | | | | | | | | | | | | | | | | | | | | | | | | | | | | | | | | | | | | |
| 37.5℃以上 | | | | | | | | | | | | | | | | | | | | | | | | | | | | | | | | | | | | | | | | | | | | |
| 嘔 吐 | | 3 | 3 | | 1 | 1 | | | | | | | 1 | | | 1 | | | | 1 | | | 1 | 1 | 1 | 2 | 1 | 1 | 1 | 1 | 19 | | | | | | | | | | | | | |
| 下 痢 | | 1 | 11 | 2 | 4 | 1 | 1 | 1 | 2 | 3 | 1 | | | | | 1 | 2 | 1 | | | 1 | | 1 | | 3 | 2 | 2 | 2 | 2 | 2 | 44 | | | | | | | | | | | | | |
| せき鼻水 | | 5 | 15 | 7 | 6 | 4 | 5 | 2 | 3 | 3 | 7 | 8 | 4 | 5 | 7 | 3 | 4 | 3 | 5 | 3 | 2 | 5 | 6 | 2 | 6 | 4 | 7 | 6 | 3 | 3 | 143 | | | | | | | | | | | | | |
| 合 計 | | 56 | 160 | 54 | 18 | 11 | 6 | 4 | 5 | 7 | 12 | 12 | 7 | 6 | 9 | 6 | 9 | 5 | 7 | 3 | 3 | 6 | 9 | 4 | 10 | 10 | 11 | 9 | 10 | 6 | 475 | | | | | | | | | | | | | |

| 発 生 割 合 | | 合 | | | | | | | | | | | | | | | | | | | | | | | | | | | | 合 計 | |
|-----------------|-----|------|-----|-----|-----|-----|-----|-----|-----|-----|-----|------|------|------|------|------|------|------|------|------|------|------|------|------|------|------|------|------|------|-----|------|
| | | 0 日 | 1 日 | 2 日 | 3 日 | 4 日 | 5 日 | 6 日 | 7 日 | 8 日 | 9 日 | 10 日 | 11 日 | 12 日 | 13 日 | 14 日 | 15 日 | 16 日 | 17 日 | 18 日 | 19 日 | 20 日 | 21 日 | 22 日 | 23 日 | 24 日 | 25 日 | 26 日 | 27 日 | | 28 日 |
| 発 熱 | 2.0 | 5.3 | 1.5 | 0.1 | 0.2 | | 0.1 | | 0.1 | | 0.2 | 0.3 | 0.1 | 0.1 | 0.2 | 0.1 | 0.3 | 0.1 | 0.1 | 0.1 | | 0.1 | 0.1 | 0.1 | 0.1 | 0.2 | 0.1 | 0.2 | 0.3 | | 11.7 |
| 37.5℃以上 38.5℃未満 | 0.9 | 3.6 | 1.2 | 0.1 | 0.2 | | 0.1 | | | | 0.1 | 0.1 | 0.1 | | 0.2 | | 0.2 | 0.1 | 0.1 | | | | | 0.1 | | 0.2 | | 0.1 | | | 7.1 |
| 38.5℃以上 | 1.1 | 1.7 | 0.3 | | | | | | | 0.1 | 0.1 | 0.2 | | 0.1 | | 0.1 | 0.1 | | | | | 0.1 | 0.1 | | 0.1 | | 0.1 | 0.1 | 0.3 | | 4.5 |
| 局所反応 | 2.0 | 5.9 | 2.3 | 0.5 | 0.3 | | 0.1 | 0.1 | 0.1 | | | | 0.1 | | | | | | | | | | | | | | | | | | 11.2 |
| けいれん | | | | | | | | | | | | | | | | | | | | | | | | | | | | | | | |
| 37.5℃未満 | | | | | | | | | | | | | | | | | | | | | | | | | | | | | | | |
| 37.5℃以上 | | | | | | | | | | | | | | | | | | | | | | | | | | | | | | | |
| 嘔 吐 | 0.3 | 0.3 | | 0.1 | 0.1 | | | | | | | | 0.1 | | | 0.1 | | | 0.1 | | | | 0.1 | 0.1 | | 0.2 | 0.1 | 0.1 | 0.1 | 0.1 | 1.6 |
| 下 痢 | 0.1 | 0.9 | 0.2 | 0.3 | 0.1 | 0.1 | | 0.1 | 0.2 | 0.3 | 0.6 | 0.1 | | | | 0.1 | 0.2 | 0.1 | | | 0.1 | | 0.1 | | 0.3 | 0.2 | 0.2 | 0.2 | 0.2 | 0.2 | 3.7 |
| せき鼻水 | 0.4 | 1.3 | 0.6 | 0.5 | 0.3 | 0.4 | 0.2 | 0.3 | 0.3 | 0.3 | 0.6 | 0.7 | 0.3 | 0.4 | 0.6 | 0.3 | 0.3 | 0.3 | 0.4 | 0.4 | 0.3 | 0.2 | 0.4 | 0.5 | 0.2 | 0.5 | 0.3 | 0.6 | 0.5 | 0.3 | 12.2 |
| 合 計 | 4.8 | 13.6 | 4.6 | 1.5 | 0.9 | 0.5 | 0.3 | 0.4 | 0.6 | 1.0 | 1.0 | 0.6 | 0.5 | 0.8 | 0.5 | 0.8 | 0.4 | 0.4 | 0.6 | 0.3 | 0.3 | 0.5 | 0.8 | 0.3 | 0.9 | 0.9 | 0.9 | 0.8 | 0.9 | 0.5 | 40.4 |

DPT-IPV1期初回3回目

| 総 数 | | 発 現 日 | | | | | | | | | | | | | | | | | | | | | | | | | | | | (対象者数 1192 人) | | | | | | | (異常発生者数 250 人) | | | | | | | 合 計 |
|-----------------|--|-------|----|----|----|----|----|----|----|----|----|-----|-----|-----|-----|-----|-----|-----|-----|-----|-----|-----|-----|-----|-----|-----|-----|-----|-----|---------------|-----|----|--|--|--|--|----------------|--|--|--|--|--|--|-----|
| | | 0日 | 1日 | 2日 | 3日 | 4日 | 5日 | 6日 | 7日 | 8日 | 9日 | 10日 | 11日 | 12日 | 13日 | 14日 | 15日 | 16日 | 17日 | 18日 | 19日 | 20日 | 21日 | 22日 | 23日 | 24日 | 25日 | 26日 | 27日 | 28日 | | | | | | | | | | | | | | |
| 発 熱 | | 7 | 19 | 6 | 2 | 2 | 5 | 2 | 1 | 2 | | 6 | 3 | 3 | 2 | | 5 | 1 | 5 | 1 | | | 2 | 4 | 2 | 1 | 2 | 2 | 1 | 1 | 3 | 90 | | | | | | | | | | | | |
| 37.5℃以上 38.5℃未満 | | 4 | 13 | 4 | 2 | 1 | 2 | 2 | | | | 3 | | 2 | 2 | | 1 | 1 | 3 | 3 | | | | 2 | 2 | 1 | 1 | | 1 | 1 | 2 | 49 | | | | | | | | | | | | |
| 38.5℃以上 | | 3 | 6 | 2 | | 1 | 3 | | 1 | 2 | | 3 | 3 | 1 | | | 4 | | 2 | 1 | | | 2 | 2 | | 1 | 1 | 2 | | 1 | 41 | | | | | | | | | | | | | |
| 局所反応 | | 8 | 33 | 17 | 3 | 1 | 1 | | | | 1 | | 1 | 1 | | | 1 | | | | | | | | 1 | | | 2 | 3 | 1 | 74 | | | | | | | | | | | | | |
| けいれん | | | | | | | | | | | | | | | | | | | | | | | | | | | | | | | | | | | | | | | | | | | | |
| 37.5℃未満 | | | | | | | | | | | | | | | | | | | | | | | | | | | | | | | | | | | | | | | | | | | | |
| 37.5℃以上 | | | | | | | | | | | | | | | | | | | | | | | | | | | | | | | | | | | | | | | | | | | | |
| 嘔 吐 | | 1 | 1 | 1 | | | 1 | | | 1 | 1 | | | | | | 1 | | | 1 | | | 1 | | | | 1 | | 1 | | 11 | | | | | | | | | | | | | |
| 下 痢 | | | 5 | 5 | | 1 | | | | | 1 | 1 | | | | | 1 | 2 | 1 | | 3 | | 2 | | 1 | 2 | | 1 | 1 | | | 27 | | | | | | | | | | | | |
| せき鼻水 | | 3 | 6 | 11 | 6 | 11 | 6 | 4 | 4 | 2 | 4 | 2 | 5 | 5 | 3 | 8 | 2 | 3 | 9 | 1 | 6 | 10 | 4 | 3 | 2 | 2 | 4 | 7 | 1 | 3 | 137 | | | | | | | | | | | | | |
| 合 計 | | 19 | 64 | 40 | 11 | 15 | 13 | 6 | 5 | 5 | 7 | 8 | 10 | 9 | 5 | 8 | 10 | 6 | 15 | 3 | 9 | 15 | 8 | 7 | 5 | 5 | 7 | 12 | 5 | 7 | 339 | | | | | | | | | | | | | |

| 発 生 割 合 | | 合 | | | | | | | | | | | | | | | | | | | | | | | | | | | | 合 計 | | |
|-----------------|--|-----|-----|-----|-----|-----|-----|-----|-----|-----|-----|------|------|------|------|------|------|------|------|------|------|------|------|------|------|------|------|------|------|-----|------|------|
| | | 0 日 | 1 日 | 2 日 | 3 日 | 4 日 | 5 日 | 6 日 | 7 日 | 8 日 | 9 日 | 10 日 | 11 日 | 12 日 | 13 日 | 14 日 | 15 日 | 16 日 | 17 日 | 18 日 | 19 日 | 20 日 | 21 日 | 22 日 | 23 日 | 24 日 | 25 日 | 26 日 | 27 日 | | 28 日 | |
| 発 熱 | | 0.6 | 1.6 | 0.5 | 0.2 | 0.2 | 0.4 | 0.2 | 0.1 | 0.2 | | 0.5 | 0.3 | 0.3 | 0.2 | | 0.4 | 0.1 | 0.4 | 0.1 | | 0.2 | 0.3 | 0.2 | 0.1 | 0.2 | 0.2 | 0.1 | 0.1 | 0.1 | 0.3 | 7.6 |
| 37.5℃以上 38.5℃未満 | | 0.3 | 1.1 | 0.3 | 0.2 | 0.1 | 0.2 | 0.2 | | | | 0.3 | | 0.2 | 0.2 | | 0.1 | 0.1 | 0.3 | | | | 0.2 | 0.2 | | | 0.1 | | 0.1 | 0.2 | | 4.1 |
| 38.5℃以上 | | 0.3 | 0.5 | 0.2 | | 0.1 | 0.3 | | 0.1 | 0.2 | | 0.3 | 0.3 | 0.1 | | | 0.3 | | 0.2 | 0.2 | 0.1 | 0.2 | 0.2 | | 0.1 | 0.1 | 0.2 | | | 0.1 | | 3.4 |
| 局所反応 | | 0.7 | 2.8 | 1.4 | 0.3 | 0.1 | 0.1 | | | | 0.1 | | 0.1 | 0.1 | | | 0.1 | | | | | | | 0.1 | | | | 0.2 | 0.3 | 0.1 | | 6.2 |
| けいれん | | | | | | | | | | | | | | | | | | | | | | | | | | | | | | | | |
| 37.5℃未満 | | | | | | | | | | | | | | | | | | | | | | | | | | | | | | | | |
| 37.5℃以上 | | | | | | | | | | | | | | | | | | | | | | | | | | | | | | | | |
| 嘔 吐 | | 0.1 | 0.1 | 0.1 | | | 0.1 | | | 0.1 | 0.1 | | | | | | 0.1 | | | | 0.1 | | | | | | 0.1 | | 0.1 | | | 0.9 |
| 下 痢 | | | 0.4 | 0.4 | | 0.1 | | | | | 0.1 | | 0.1 | | | | 0.1 | 0.2 | 0.1 | | 0.3 | 0.2 | | 0.1 | 0.2 | | 0.1 | 0.1 | | | | 2.3 |
| せき鼻水 | | 0.3 | 0.5 | 0.9 | 0.5 | 0.9 | 0.5 | 0.3 | 0.3 | 0.2 | 0.3 | 0.2 | 0.4 | 0.4 | 0.3 | 0.7 | 0.2 | 0.3 | 0.8 | 0.1 | 0.5 | 0.8 | 0.3 | 0.3 | 0.2 | 0.2 | 0.3 | 0.6 | 0.1 | 0.3 | | 11.5 |
| 合 計 | | 1.6 | 5.4 | 3.4 | 0.9 | 1.3 | 1.1 | 0.5 | 0.4 | 0.4 | 0.6 | 0.7 | 0.8 | 0.8 | 0.4 | 0.7 | 0.8 | 0.5 | 1.3 | 0.3 | 0.8 | 1.3 | 0.7 | 0.6 | 0.4 | 0.4 | 0.6 | 1.0 | 0.4 | 0.6 | | 28.4 |

DPT-IPV1期追加

| 発 熱 | | 現 日 | | | | | | | | | | | | | | | | | | | | | | | | | | | | (対象者数 1159 人) | | | | | | | (異常発生者数 356 人) | | | | | | | 合 計 |
|-----------------|----|-----|----|----|----|----|----|----|----|----|----|-----|-----|-----|-----|-----|-----|-----|-----|-----|-----|-----|-----|-----|-----|-----|-----|-----|-----|---------------|---|-----|-----|--|--|--|----------------|--|--|--|--|--|--|-----|
| | | 0日 | 1日 | 2日 | 3日 | 4日 | 5日 | 6日 | 7日 | 8日 | 9日 | 10日 | 11日 | 12日 | 13日 | 14日 | 15日 | 16日 | 17日 | 18日 | 19日 | 20日 | 21日 | 22日 | 23日 | 24日 | 25日 | 26日 | 27日 | 28日 | | | | | | | | | | | | | | |
| 発 熱 | 6 | 33 | 16 | 14 | 6 | 3 | 3 | 3 | 2 | 2 | 9 | 2 | 4 | 3 | 4 | 9 | 9 | 9 | 3 | 2 | 1 | 3 | 5 | 3 | 2 | 2 | 3 | 7 | 3 | | 3 | 163 | | | | | | | | | | | | |
| 37.5℃以上 38.5℃未満 | 2 | 22 | 7 | 7 | | | 2 | | | | 4 | 1 | 1 | 1 | 1 | 5 | 3 | 3 | 3 | 1 | 1 | | | 2 | 1 | | 2 | 3 | 2 | | | 70 | | | | | | | | | | | | |
| 38.5℃以上 | 4 | 11 | 9 | 7 | 6 | 3 | 3 | 1 | 2 | 2 | 5 | 1 | 3 | 2 | 4 | 4 | 6 | | | 1 | | 3 | 3 | 3 | 2 | 2 | 1 | 4 | 1 | | 3 | 93 | | | | | | | | | | | | |
| 局所反応 | 14 | 70 | 20 | 6 | 3 | 1 | 3 | | | 1 | 1 | | | | | | | | | | | | | | | | | | | | | 119 | | | | | | | | | | | | |
| けいれん | | 1 | | | | | | | 2 | | | | | | | 1 | | | 1 | | | | | | | | | | | | | 5 | | | | | | | | | | | | |
| 37.5℃未満 | | | | | | | | | | | | | | | | | | | | | | | | | | | | | | | | | | | | | | | | | | | | |
| 37.5℃以上 | | 1 | | | | | | | 2 | | | | | | | 1 | | | 1 | | | | | | | | | | | | | | 5 | | | | | | | | | | | |
| 嘔 吐 | 1 | | 2 | 1 | 2 | | | 1 | 3 | 1 | 2 | | | 1 | | 4 | 2 | 2 | 1 | | | | | | | | | 1 | 1 | 2 | | | 25 | | | | | | | | | | | |
| 下 痢 | 1 | 9 | 7 | 5 | 1 | 2 | | | 1 | 1 | 1 | 3 | 2 | 1 | | 2 | 4 | 4 | 3 | 1 | | 1 | | | 2 | 2 | 1 | 2 | 1 | | 1 | | 51 | | | | | | | | | | | |
| せき鼻水 | 4 | 21 | 20 | 14 | 12 | 5 | 6 | 6 | 5 | 4 | 12 | 7 | 9 | 3 | 5 | 10 | 6 | 6 | 4 | 2 | 3 | 2 | 2 | 4 | 2 | 3 | 6 | 2 | 2 | 2 | 3 | | 184 | | | | | | | | | | | |
| 合 計 | 26 | 134 | 65 | 40 | 24 | 11 | 12 | 10 | 13 | 9 | 25 | 12 | 15 | 15 | 8 | 9 | 26 | 21 | 12 | 5 | 4 | 6 | 9 | 9 | 5 | 7 | 11 | 11 | 6 | 4 | 7 | | 547 | | | | | | | | | | | |

| 発 生 割 合 | | 合 | | | | | | | | | | | | | | | | | | | | | | | | | | | | 合 計 | | | |
|---------|-----------------|-----|------|-----|-----|-----|-----|-----|-----|-----|-----|------|------|------|------|------|------|------|------|------|------|------|------|------|------|------|------|------|------|-----|------|------|-----|
| | | 0 日 | 1 日 | 2 日 | 3 日 | 4 日 | 5 日 | 6 日 | 7 日 | 8 日 | 9 日 | 10 日 | 11 日 | 12 日 | 13 日 | 14 日 | 15 日 | 16 日 | 17 日 | 18 日 | 19 日 | 20 日 | 21 日 | 22 日 | 23 日 | 24 日 | 25 日 | 26 日 | 27 日 | | 28 日 | | |
| 発 熱 | | 0.5 | 2.8 | 1.4 | 1.2 | 0.5 | 0.3 | 0.3 | 0.3 | 0.2 | 0.2 | 0.8 | 0.2 | 0.3 | 0.3 | 0.3 | 0.8 | 0.8 | 0.3 | 0.2 | 0.1 | 0.3 | 0.4 | 0.3 | 0.2 | 0.2 | 0.3 | 0.6 | 0.3 | | 0.3 | 14.1 | |
| | 37.5℃以上 38.5℃未満 | 0.2 | 1.9 | 0.6 | 0.6 | | | | 0.2 | | | 0.3 | 0.1 | 0.1 | 0.1 | 0.1 | 0.4 | 0.3 | 0.3 | 0.1 | 0.1 | | 0.2 | 0.1 | | 0.2 | 0.2 | 0.3 | 0.2 | | | 6.0 | |
| 38.5℃以上 | | 0.3 | 0.9 | 0.8 | 0.6 | 0.5 | 0.3 | 0.3 | 0.3 | 0.1 | 0.2 | 0.4 | 0.1 | 0.3 | 0.2 | 0.3 | 0.3 | 0.5 | | | | 0.3 | 0.3 | 0.2 | 0.2 | 0.2 | 0.1 | 0.3 | 0.1 | | 0.3 | 8.0 | |
| 局所反応 | | 1.2 | 6.0 | 1.7 | 0.5 | 0.3 | 0.1 | 0.3 | | | 0.1 | 0.1 | | | | | | | | 0.1 | | | | | | | | | | | | 10.3 | |
| けいれん | | | 0.1 | | | | | | | 0.2 | | | | | | | 0.1 | | 0.1 | | | | | | | | | | | | | 0.4 | |
| 37.5℃未満 | | | | | | | | | | | | | | | | | | | | | | | | | | | | | | | | | |
| 37.5℃以上 | | | 0.1 | | | | | | | 0.2 | | | | | | | 0.1 | | 0.1 | | | | | | | | | | | | | | 0.4 |
| 嘔 吐 | | 0.1 | | 0.2 | 0.1 | 0.2 | | | 0.1 | 0.3 | 0.1 | 0.2 | | | 0.1 | | 0.3 | 0.2 | 0.1 | | | | | | | | | 0.1 | 0.1 | 0.2 | | 2.2 | |
| 下 痢 | | 0.1 | 0.8 | 0.6 | 0.4 | 0.1 | 0.2 | | | 0.1 | 0.1 | 0.1 | 0.3 | 0.2 | 0.1 | | 0.2 | 0.3 | 0.3 | 0.1 | | 0.1 | | | 0.2 | 0.2 | 0.2 | | | 0.1 | 4.4 | | |
| せき鼻水 | | 0.3 | 1.8 | 1.7 | 1.2 | 1.0 | 0.4 | 0.5 | 0.5 | 0.4 | 0.3 | 1.0 | 0.6 | 0.8 | 0.3 | 0.4 | 0.9 | 0.5 | 0.3 | 0.2 | 0.3 | 0.2 | 0.3 | 0.2 | 0.3 | 0.5 | 0.2 | 0.2 | 0.2 | 0.3 | 15.9 | | |
| 合 計 | | 2.2 | 11.6 | 5.6 | 3.5 | 2.1 | 0.9 | 1.0 | 0.9 | 1.1 | 0.8 | 2.2 | 1.0 | 1.3 | 0.7 | 0.8 | 2.2 | 1.8 | 1.0 | 1.0 | 0.4 | 0.3 | 0.5 | 0.8 | 0.4 | 0.6 | 0.9 | 0.9 | 0.5 | 0.3 | 0.6 | 47.2 | |

DT2期

| 発 現 日 | | (対 象 者 数 2253 人) | | | | | | | | | | | | | | | | (異 常 発 生 者 数 674 人) | | | | | | | 合 計 | | | | | | | | |
|-----------------|----|------------------------|-----|-----|-----|-----|-----|-----|-----|-----|-----|------|------|------|------|------|------|---------------------------|------|------|------|------|------|------|-----|------|------|------|------|------|------|-----|---|
| | | 0 日 | 1 日 | 2 日 | 3 日 | 4 日 | 5 日 | 6 日 | 7 日 | 8 日 | 9 日 | 10 日 | 11 日 | 12 日 | 13 日 | 14 日 | 15 日 | 16 日 | 17 日 | 18 日 | 19 日 | 20 日 | 21 日 | 22 日 | | 23 日 | 24 日 | 25 日 | 26 日 | 27 日 | 28 日 | | |
| 発 熱 | 5 | 20 | 12 | 2 | 7 | 4 | | 1 | | | | 2 | 2 | | | 3 | 1 | | | | 2 | | | | 2 | 2 | | | 1 | | | 68 | |
| 37.5℃以上 38.5℃未満 | 3 | 15 | 9 | | 2 | 3 | | 1 | | | 1 | | | | | 1 | | | | 2 | | 2 | | | 2 | 2 | | | 1 | | | 44 | |
| 38.5℃以上 | 2 | 5 | 3 | 2 | 5 | 1 | | | | | 1 | 2 | | | | 2 | 1 | | | | | | | | | | | | | | | 24 | |
| 局所反応 | 42 | 297 | 184 | 42 | 2 | 2 | 2 | 2 | | 1 | 3 | 2 | | | | 3 | | | 1 | 1 | | | | | 1 | | | | | | | 585 | |
| けいれん | | | 1 | | | | | | | | | | | | | | | | | | | | | | | | | | | | | 1 | |
| 37.5℃未満 | | | 1 | | | | | | | | | 1 | | | | | | | | | | | | | | | | | | | | 1 | |
| 37.5℃以上 | | | | | | | | | | | | | | | | | | | | | | | | | | | | | | | | | |
| 嘔 吐 | | 1 | | | | | 1 | 1 | 2 | | | | | | | | | | | | | | | | | | | | | | | | 5 |
| 下 痢 | 4 | 6 | 2 | 1 | | | | 1 | | 1 | 1 | 1 | | | | | | | | 1 | | | | | 2 | | | 1 | 1 | | | 22 | |
| せき鼻水 | 9 | 7 | 16 | 7 | 1 | 2 | 2 | 6 | 3 | 3 | 2 | 1 | | | 2 | 2 | 3 | 2 | 1 | 1 | 3 | 1 | 3 | 1 | 2 | | 1 | 1 | 2 | | 2 | 85 | |
| 合 計 | 60 | 331 | 215 | 52 | 10 | 8 | 5 | 11 | 5 | 5 | 8 | 6 | 6 | | 2 | 5 | 6 | 3 | 2 | 7 | 1 | 5 | 1 | 2 | 5 | 3 | 2 | 4 | | 2 | | 766 | |

| 発 生 割 合 | | 合 | | | | | | | | | | | | | | | | | | | | | | | | | | | | 合 計 | | |
|-----------------|-----|------|-----|-----|-----|-----|-----|-----|-----|-----|-----|-----|-----|-----|-----|-----|-----|-----|-----|-----|-----|-----|-----|-----|-----|-----|-----|-----|-----|-----|------|------|
| | | 0日 | 1日 | 2日 | 3日 | 4日 | 5日 | 6日 | 7日 | 8日 | 9日 | 10日 | 11日 | 12日 | 13日 | 14日 | 15日 | 16日 | 17日 | 18日 | 19日 | 20日 | 21日 | 22日 | 23日 | 24日 | 25日 | 26日 | 27日 | | 28日 | |
| 発 熱 | 0.2 | 0.9 | 0.5 | 0.1 | 0.3 | 0.2 | | 0.0 | | | | 0.1 | 0.1 | | | | 0.1 | 0.0 | | 0.1 | | 0.1 | | | 0.1 | 0.1 | | | 0.0 | | | 3.0 |
| 37.5℃以上 38.5℃未満 | 0.1 | 0.7 | 0.4 | | 0.1 | 0.1 | | 0.0 | | | | 0.0 | | | | | 0.0 | | | 0.1 | | 0.1 | | | | 0.1 | 0.1 | | 0.0 | | | 2.0 |
| 38.5℃以上 | 0.1 | 0.2 | 0.1 | 0.1 | 0.2 | 0.0 | | | | | | 0.0 | 0.1 | | | | 0.1 | 0.0 | | | | | | | | | | | | | | 1.1 |
| 局所反応 | 1.9 | 13.2 | 8.2 | 1.9 | 0.1 | 0.1 | 0.1 | 0.1 | | | 0.0 | 0.1 | 0.1 | | | 0.1 | | | 0.0 | 0.0 | | | | | 0.0 | | | | | | | 26.0 |
| けいれん | | | 0.0 | | | | | | | | | | | | | | | | | | | | | | | | | | | | | 0.0 |
| 37.5℃未満 | | | 0.0 | | | | | | | | | | | | | | | | | | | | | | | | | | | | | 0.0 |
| 37.5℃以上 | | | | | | | | | | | | | | | | | | | | | | | | | | | | | | | | |
| 嘔 吐 | | 0.0 | | | | | 0.0 | 0.0 | 0.1 | | | | | | | | | | | | | | | | | | | | | | | 0.2 |
| 下 痢 | 0.2 | 0.3 | 0.1 | 0.0 | | | | 0.0 | | | 0.0 | 0.0 | 0.0 | | | | | | | 0.0 | | 0.1 | | | | | | 0.0 | 0.0 | | | 1.0 |
| せき鼻水 | 0.4 | 0.3 | 0.7 | 0.3 | 0.0 | 0.1 | 0.1 | 0.3 | 0.1 | 0.1 | 0.1 | 0.1 | 0.0 | | 0.1 | 0.1 | 0.1 | 0.1 | 0.0 | 0.1 | 0.0 | 0.1 | 0.0 | 0.1 | | 0.0 | 0.0 | 0.1 | | 0.1 | 3.8 | |
| 合 計 | 2.7 | 14.7 | 9.5 | 2.3 | 0.4 | 0.4 | 0.2 | 0.5 | 0.2 | 0.2 | 0.4 | 0.3 | 0.3 | 0.1 | 0.2 | 0.3 | 0.1 | 0.1 | 0.1 | 0.3 | 0.0 | 0.2 | 0.0 | 0.1 | 0.2 | 0.1 | 0.1 | 0.2 | | 0.1 | 34.0 | |

MR1期

| 発 現 日 | | (対 象 者 数 2359 人) | | | | | | | | | | | | | | | | | | | | | | | | | | | | (異 常 発 生 者 数 553 人) | | | | | 合 計 |
|-------|-----------------|------------------------|-----|-----|-----|-----|-----|-----|-----|-----|-----|------|------|------|------|------|------|------|------|------|------|------|------|------|------|------|------|------|------|---------------------------|---|-----|----|--|-----|
| | | 0 日 | 1 日 | 2 日 | 3 日 | 4 日 | 5 日 | 6 日 | 7 日 | 8 日 | 9 日 | 10 日 | 11 日 | 12 日 | 13 日 | 14 日 | 15 日 | 16 日 | 17 日 | 18 日 | 19 日 | 20 日 | 21 日 | 22 日 | 23 日 | 24 日 | 25 日 | 26 日 | 27 日 | 28 日 | | | | | |
| 発 熱 | | 42 | 84 | 23 | 19 | 19 | 27 | 35 | 28 | 30 | 16 | 7 | 6 | 4 | 5 | 7 | 7 | 7 | 6 | 6 | 6 | 11 | 7 | 4 | 4 | 4 | 3 | 3 | 4 | 4 | 4 | 441 | | | |
| | 37.5℃以上 38.5℃未満 | 14 | 47 | 9 | 3 | 6 | 8 | 6 | 6 | 12 | 4 | 4 | 2 | | 3 | | 1 | 3 | 2 | 3 | 3 | 3 | | | 1 | 1 | | 2 | | 1 | 1 | 145 | | | |
| | 38.5℃以上 | 28 | 37 | 14 | 16 | 13 | 19 | 29 | 22 | 18 | 12 | 3 | 4 | 4 | 2 | 7 | 6 | 4 | 4 | 3 | 3 | 8 | 7 | 3 | 3 | 3 | 3 | 1 | 4 | 3 | 3 | 296 | | | |
| | 局所反応 | 13 | 54 | 17 | 3 | 3 | 2 | 1 | 1 | | | 1 | 2 | | | | | | 1 | | | 1 | | | | | | | | | | 100 | | | |
| | けいれん | | | | | 1 | 2 | 1 | | | | | 1 | | | | | | | | | | 1 | | | | | | | | | 7 | | | |
| | 37.5℃未満 | | | | | | | | | | | | | | | | | | | | | | | | | | | | | | | | | | |
| | 37.5℃以上 | | | | | 1 | 2 | 1 | | | | | 1 | | | | 1 | | | | | | 1 | | | | | | | | | | 7 | | |
| | 蕁麻疹 | 2 | 4 | 6 | 1 | 4 | 2 | | 1 | 2 | 1 | 5 | 2 | 1 | | 1 | 1 | 1 | 1 | 4 | 1 | 4 | 1 | | | 1 | 2 | 1 | 1 | 2 | | | 47 | | |
| | 発 疹 | | 3 | 7 | 1 | 5 | 3 | 1 | 9 | 6 | 8 | 8 | 4 | 3 | 1 | 4 | 3 | 1 | 1 | 1 | 1 | 2 | 2 | 3 | 1 | 2 | 2 | 2 | 2 | 1 | 1 | 1 | 84 | | |
| | リンパ節腫脹 | | 1 | 1 | 1 | | | | | 1 | | | | 1 | | | | | | | | | | | | 1 | | | | | | | 6 | | |
| | 関節痛 | | 1 | | | | | | | | | | | | 1 | | | | | | | | | | | | | | | | | | 3 | | |
| | 合 計 | 57 | 147 | 54 | 25 | 32 | 28 | 30 | 46 | 38 | 39 | 29 | 14 | 14 | 7 | 9 | 12 | 9 | 9 | 8 | 11 | 15 | 11 | 6 | 6 | 6 | 7 | 6 | 7 | 7 | 5 | 688 | | | |

| 発 生 割 合 | | | | | | | | | | | | | | | | | | | | | | | | | | | | | | | | |
|---------|-----------------|-----|-----|-----|-----|-----|-----|-----|-----|-----|-----|-----|-----|-----|-----|-----|-----|-----|-----|-----|-----|-----|-----|-----|-----|-----|-----|-----|-----|-----|------|------|
| | | 0日 | 1日 | 2日 | 3日 | 4日 | 5日 | 6日 | 7日 | 8日 | 9日 | 10日 | 11日 | 12日 | 13日 | 14日 | 15日 | 16日 | 17日 | 18日 | 19日 | 20日 | 21日 | 22日 | 23日 | 24日 | 25日 | 26日 | 27日 | 28日 | 合 計 | |
| | 発 熱 | 1.8 | 3.6 | 1.0 | 0.8 | 0.8 | 1.1 | 1.5 | 1.2 | 1.3 | 0.7 | 0.3 | 0.3 | 0.3 | 0.2 | 0.2 | 0.3 | 0.3 | 0.3 | 0.3 | 0.3 | 0.5 | 0.3 | 0.2 | 0.2 | 0.2 | 0.1 | 0.1 | 0.2 | 0.2 | 0.2 | 18.7 |
| | 37.5℃以上 38.5℃未満 | 0.6 | 2.0 | 0.4 | 0.1 | 0.3 | 0.3 | 0.3 | 0.3 | 0.5 | 0.2 | 0.2 | 0.2 | 0.1 | | 0.1 | | 0.0 | 0.1 | 0.1 | 0.1 | 0.1 | 0.1 | | 0.0 | 0.0 | | 0.1 | | 0.0 | 0.0 | 6.1 |
| | 38.5℃以上 | 1.2 | 1.6 | 0.6 | 0.7 | 0.6 | 0.8 | 1.2 | 0.9 | 0.8 | 0.5 | 0.1 | 0.2 | 0.2 | 0.2 | 0.1 | 0.3 | 0.3 | 0.2 | 0.2 | 0.1 | 0.3 | 0.3 | 0.3 | 0.1 | 0.1 | 0.1 | 0.2 | 0.1 | 0.1 | 0.1 | 12.5 |
| | 局所反応 | 0.6 | 2.3 | 0.7 | 0.1 | 0.1 | 0.0 | | 0.0 | | | 0.0 | 0.1 | | | | | | 0.0 | | | 0.0 | | 0.0 | | | | | | | 4.2 | |
| | けいれん | | | | | 0.0 | 0.1 | 0.0 | | | | | 0.0 | 0.0 | | | 0.0 | | | | | | 0.0 | | | | | | | | | 0.3 |
| | 37.5℃未満 | | | | | | | | | | | | | | | | | | | | | | | | | | | | | | | |
| | 37.5℃以上 | | | | | 0.0 | 0.1 | 0.0 | | | | | | 0.0 | | | 0.0 | | | | | | | 0.0 | | | | | | | | 0.3 |
| | 蕁麻疹 | 0.1 | 0.2 | 0.3 | 0.0 | 0.2 | 0.1 | 0.0 | 0.1 | 0.0 | 0.2 | 0.1 | 0.0 | 0.0 | 0.0 | | 0.0 | 0.0 | | 0.0 | 0.2 | 0.0 | 0.0 | | | 0.0 | 0.1 | 0.0 | 0.0 | 0.1 | | 2.0 |
| | 発 疹 | | 0.1 | 0.3 | 0.0 | 0.2 | 0.1 | 0.0 | 0.4 | 0.3 | 0.3 | 0.3 | 0.2 | 0.1 | 0.0 | 0.2 | 0.1 | 0.0 | 0.0 | 0.0 | 0.0 | 0.1 | 0.1 | 0.1 | 0.0 | | 0.1 | 0.1 | 0.0 | 0.0 | 0.0 | 3.6 |
| | リンパ節腫脹 | | 0.0 | 0.0 | 0.0 | | | | | 0.0 | | | | 0.0 | | | | | | | | | | | | 0.0 | | | | | | 0.3 |
| | 関節痛 | | 0.0 | | | | 0.0 | | | | | | | | 0.0 | | | | | | | | | | | | | | | | | 0.1 |
| | 合 計 | 2.4 | 6.2 | 2.3 | 1.1 | 1.4 | 1.2 | 1.3 | 1.9 | 1.6 | 1.7 | 1.2 | 0.6 | 0.6 | 0.3 | 0.4 | 0.5 | 0.4 | 0.4 | 0.3 | 0.5 | 0.6 | 0.5 | 0.3 | 0.3 | 0.3 | 0.3 | 0.3 | 0.3 | 0.2 | 29.2 | |

MR2期

| 発 熱 数 | | 現 日 | | | | | | | | | | | | | | | | | | | | | | | | | | | | (対 象 者 数 1814 人) | | | | (異 常 発 生 者 数 156 人) | | | | 合 計 | |
|-----------------|---|-----|-----|-----|-----|-----|-----|-----|-----|-----|-----|------|------|------|------|------|------|------|------|------|------|------|------|------|------|------|------|------|------|------------------|----|-----|--|---------------------|--|--|--|-----|--|
| | | 0 日 | 1 日 | 2 日 | 3 日 | 4 日 | 5 日 | 6 日 | 7 日 | 8 日 | 9 日 | 10 日 | 11 日 | 12 日 | 13 日 | 14 日 | 15 日 | 16 日 | 17 日 | 18 日 | 19 日 | 20 日 | 21 日 | 22 日 | 23 日 | 24 日 | 25 日 | 26 日 | 27 日 | | | | | | | | | | |
| 発 熱 | | 4 | 13 | 10 | 7 | 3 | 5 | 3 | 4 | 1 | 3 | 9 | 6 | 6 | 6 | 3 | 5 | 1 | 1 | 1 | 5 | 2 | 2 | 2 | 4 | 2 | 1 | 2 | 4 | 122 | | | | | | | | | |
| 37.5℃以上 38.5℃未満 | | 2 | 5 | 5 | 4 | 2 | 3 | 1 | 1 | | 2 | 2 | 2 | 3 | 3 | 2 | 1 | | 1 | 1 | 1 | 1 | 1 | 2 | 2 | 2 | | 1 | 1 | 52 | | | | | | | | | |
| 38.5℃以上 | | 2 | 8 | 5 | 3 | 1 | 2 | 2 | 3 | 1 | 1 | 7 | 4 | 3 | 3 | 1 | 1 | 1 | 4 | 4 | 1 | | | 1 | 2 | 2 | 1 | 1 | 3 | 70 | | | | | | | | | |
| 局所反応 | | 7 | 14 | 6 | | | 1 | | | | | | | | | | | | | | | | | | | | | | | 28 | | | | | | | | | |
| けいれん | | | | | | | | | | | | | | | | | | | | | | | | | | | | | | | | | | | | | | | |
| 37.5℃未満 | | | | | | | | | | | | | | | | | | | | | | | | | | | | | | | | | | | | | | | |
| 37.5℃以上 | | | | | | | | | | | | | | | | | | | | | | | | | | | | | | | | | | | | | | | |
| 尋麻疹 | | | | 1 | | 1 | 2 | 1 | | | 1 | | | | | | | | 1 | | | | | | | | | | | | 7 | | | | | | | | |
| 発 疹 | 2 | | | | | 3 | | | | | | | 1 | 1 | | | | | 1 | | | | | | | | | | | | 8 | | | | | | | | |
| リンパ節腫脹 | | | | | | | | 1 | | | | | | | | | | | | | | | | | | | | | | | 1 | | | | | | | | |
| 関節痛 | | | 1 | 1 | | | 1 | | 1 | 1 | | 1 | | 2 | | 1 | | 2 | | 3 | 2 | | | | 1 | | | | | | 15 | | | | | | | | |
| 合 計 | | 13 | 28 | 18 | 7 | 7 | 9 | 5 | 5 | 2 | 4 | 10 | 7 | 9 | 6 | 5 | 2 | 4 | 5 | 8 | 3 | 1 | 5 | 2 | 2 | 3 | 4 | 2 | 1 | 2 | 4 | 181 | | | | | | | |

| 発 生 割 合 | | 合 | | | | | | | | | | | | | | | | | | | | | | | | | | | | 合 計 | |
|-----------------|-----|-----|-----|-----|-----|-----|-----|-----|-----|-----|-----|------|------|------|------|------|------|------|------|------|------|------|------|------|------|------|------|------|------|-----|------|
| | | 0 日 | 1 日 | 2 日 | 3 日 | 4 日 | 5 日 | 6 日 | 7 日 | 8 日 | 9 日 | 10 日 | 11 日 | 12 日 | 13 日 | 14 日 | 15 日 | 16 日 | 17 日 | 18 日 | 19 日 | 20 日 | 21 日 | 22 日 | 23 日 | 24 日 | 25 日 | 26 日 | 27 日 | | 28 日 |
| 発 熱 | | 0.2 | 0.7 | 0.6 | 0.4 | 0.2 | 0.3 | 0.2 | 0.2 | 0.1 | 0.2 | 0.5 | 0.3 | 0.3 | 0.3 | 0.3 | 0.1 | 0.2 | 0.2 | 0.3 | 0.1 | 0.1 | 0.3 | 0.1 | 0.1 | 0.1 | 0.2 | 0.1 | 0.1 | 0.2 | 6.7 |
| 37.5℃以上 38.5℃未満 | | 0.1 | 0.3 | 0.3 | 0.2 | 0.1 | 0.2 | 0.1 | 0.1 | | 0.1 | 0.1 | 0.1 | 0.2 | 0.2 | 0.1 | 0.1 | 0.1 | 0.1 | 0.1 | 0.1 | 0.1 | 0.1 | 0.1 | 0.1 | 0.1 | 0.1 | | 0.1 | 0.1 | 2.9 |
| 38.5℃以上 | | 0.1 | 0.4 | 0.3 | 0.2 | 0.1 | 0.1 | 0.1 | 0.2 | 0.1 | 0.1 | 0.4 | 0.2 | 0.2 | 0.2 | 0.2 | 0.1 | 0.1 | 0.1 | 0.2 | 0.1 | 0.2 | 0.2 | 0.1 | | 0.1 | 0.1 | 0.1 | 0.1 | 0.2 | 3.9 |
| 局所反応 | | 0.4 | 0.8 | 0.3 | | | 0.1 | | | | | | | | | | | | | | | | | | | | | | | | 1.5 |
| けいれん | | | | | | | | | | | | | | | | | | | | | | | | | | | | | | | |
| 37.5℃未満 | | | | | | | | | | | | | | | | | | | | | | | | | | | | | | | |
| 37.5℃以上 | | | | | | | | | | | | | | | | | | | | | | | | | | | | | | | |
| 尋麻疹 | | | | 0.1 | | 0.1 | 0.1 | 0.1 | | | 0.1 | | | | | | | 0.1 | | | | | | | | | | | | | 0.4 |
| 発 疹 | 0.1 | | | | | 0.2 | | | | | | 0.1 | 0.1 | 0.1 | | | | 0.1 | | | | | | | | | | | | | 0.4 |
| リンパ節腫脹 | | | | | | | | 0.1 | | | | | | | | | | | | | | | | | | | | | | | 0.1 |
| 関節痛 | | | 0.1 | 0.1 | | | 0.1 | | 0.1 | 0.1 | | 0.1 | | | | | | 0.1 | | 0.2 | 0.1 | | | | | 0.1 | | | | | 0.8 |
| 合 計 | 0.7 | 1.5 | 1.0 | 0.4 | 0.4 | 0.5 | 0.3 | 0.3 | 0.3 | 0.1 | 0.2 | 0.6 | 0.4 | 0.5 | 0.3 | 0.3 | 0.1 | 0.2 | 0.3 | 0.4 | 0.2 | 0.1 | 0.3 | 0.1 | 0.2 | 0.2 | 0.1 | 0.1 | 0.1 | 0.2 | 10.0 |

日本脳炎1期初回1回目

| 総数 | | 現日 | | | | | | | | | | | | | | | | | | | | | | | | | | | | (対象者数 1339 人) | | | | | | | (異常発生者数 255 人) | | | | | | | 合計 |
|-----------------|--|----|-----|----|----|----|----|----|----|----|----|-----|-----|-----|-----|-----|-----|-----|-----|-----|-----|-----|-----|-----|-----|-----|-----|-----|-----|---------------|-----|-----|--|--|--|--|----------------|--|--|--|--|--|--|----|
| | | 0日 | 1日 | 2日 | 3日 | 4日 | 5日 | 6日 | 7日 | 8日 | 9日 | 10日 | 11日 | 12日 | 13日 | 14日 | 15日 | 16日 | 17日 | 18日 | 19日 | 20日 | 21日 | 22日 | 23日 | 24日 | 25日 | 26日 | 27日 | 28日 | | | | | | | | | | | | | | |
| 発熱 | | 53 | 79 | 14 | 4 | 5 | 2 | 3 | 6 | 5 | 1 | 3 | 2 | 3 | 6 | 2 | 2 | 4 | 4 | 4 | 2 | 2 | 4 | 1 | 2 | 3 | 2 | 3 | | 2 | 2 | 223 | | | | | | | | | | | | |
| 37.5℃以上 38.5℃未満 | | 23 | 38 | 10 | 2 | | 1 | | 1 | 1 | 1 | 1 | | | 4 | 1 | 1 | 2 | 2 | 2 | | | 1 | | 2 | 1 | | 1 | | 1 | 97 | | | | | | | | | | | | | |
| 38.5℃以上 | | 30 | 41 | 4 | 2 | 5 | 1 | 3 | 5 | 4 | | 2 | 1 | 3 | 2 | 1 | 1 | 2 | 2 | 2 | 2 | 2 | 3 | 1 | | 2 | 2 | | 2 | 1 | 126 | | | | | | | | | | | | | |
| 局所反応 | | 3 | 14 | 9 | 2 | | 1 | 1 | | | | | | 1 | | | | | 1 | 1 | | | | | | | | | | 33 | | | | | | | | | | | | | | |
| けいれん | | 1 | | | | | | | | | | | | | | | | 1 | | | | | | | | | | | | | 2 | | | | | | | | | | | | | |
| 37.5℃未満 | | | | | | | | | | | | | | | | | | | | | | | | | | | | | | | | | | | | | | | | | | | | |
| 37.5℃以上 | | 1 | | | | | | | | | | | | | | | | 1 | | | | | | | | | | | | | 2 | | | | | | | | | | | | | |
| 尋麻疹 | | 1 | 5 | 1 | | 1 | | | | 1 | | | | | | | | | 1 | | | | 1 | | | | 1 | | | | 14 | | | | | | | | | | | | | |
| 発疹 | | 1 | 4 | 2 | | 1 | | | 1 | 1 | | 2 | 1 | 1 | | 1 | | 1 | 1 | | | | | | | | | | | | 17 | | | | | | | | | | | | | |
| 合計 | | 59 | 102 | 26 | 6 | 7 | 3 | 5 | 7 | 7 | 1 | 5 | 3 | 5 | 6 | 3 | 2 | 6 | 7 | 5 | 2 | 2 | 5 | 1 | 3 | 3 | 2 | 4 | | 2 | 289 | | | | | | | | | | | | | |

| 発 生 割 合 | | 合 計 | | | | | | | | | | | | | | | | | | | | | | | | | | | | | |
|-----------------|-----|-----|-----|-----|-----|-----|-----|-----|-----|-----|-----|-----|-----|-----|-----|-----|-----|-----|-----|-----|-----|-----|-----|-----|-----|-----|-----|-----|-----|-----|------|
| | | 0日 | 1日 | 2日 | 3日 | 4日 | 5日 | 6日 | 7日 | 8日 | 9日 | 10日 | 11日 | 12日 | 13日 | 14日 | 15日 | 16日 | 17日 | 18日 | 19日 | 20日 | 21日 | 22日 | 23日 | 24日 | 25日 | 26日 | 27日 | 28日 | |
| 発 熱 | 4.0 | 5.9 | 1.0 | 0.3 | 0.4 | 0.1 | 0.2 | 0.4 | 0.4 | 0.1 | 0.2 | 0.1 | 0.2 | 0.2 | 0.4 | 0.1 | 0.1 | 0.3 | 0.3 | 0.3 | 0.1 | 0.3 | 0.1 | 0.1 | 0.2 | 0.1 | 0.2 | 0.1 | 0.1 | 0.1 | 16.7 |
| 37.5℃以上 38.5℃未満 | 1.7 | 2.8 | 0.7 | 0.1 | | 0.1 | | 0.1 | 0.1 | 0.1 | 0.1 | 0.1 | | | 0.3 | 0.1 | 0.1 | 0.1 | 0.1 | 0.1 | 0.1 | 0.1 | | 0.1 | 0.1 | | 0.1 | | | 0.1 | 7.2 |
| 38.5℃以上 | 2.2 | 3.1 | 0.3 | 0.1 | 0.4 | 0.1 | 0.2 | 0.4 | 0.3 | | 0.1 | 0.1 | 0.2 | 0.1 | 0.1 | 0.1 | 0.1 | 0.1 | 0.1 | 0.1 | 0.1 | 0.2 | 0.1 | | 0.1 | 0.1 | 0.1 | | 0.1 | 0.1 | 9.4 |
| 局所反応 | 0.2 | 1.0 | 0.7 | 0.1 | | 0.1 | 0.1 | | | | | | 0.1 | | | | | | 0.1 | 0.1 | | | | | | | | | | | 2.5 |
| けいれん | 0.1 | | | | | | | | | | | | | | | | | 0.1 | | | | | | | | | | | | | 0.1 |
| 37.5℃未満 | | | | | | | | | | | | | | | | | | | | | | | | | | | | | | | |
| 37.5℃以上 | 0.1 | | | | | | | | | | | | | | | | | 0.1 | | | | | | | | | | | | | 0.1 |
| 蕁麻疹 | 0.1 | 0.4 | 0.1 | | 0.1 | | 0.1 | | 0.1 | | | | | | | | | | 0.1 | | | 0.1 | | 0.1 | | | | 0.1 | | | 1.0 |
| 発 疹 | 0.1 | 0.3 | 0.1 | | 0.1 | | | 0.1 | 0.1 | | 0.1 | 0.1 | 0.1 | | | 0.1 | | 0.1 | 0.1 | | | | | | | | | | | | 1.3 |
| 合 計 | 4.4 | 7.6 | 1.9 | 0.4 | 0.5 | 0.2 | 0.4 | 0.5 | 0.5 | 0.1 | 0.4 | 0.2 | 0.4 | 0.4 | 0.4 | 0.2 | 0.1 | 0.4 | 0.5 | 0.4 | 0.1 | 0.4 | 0.1 | 0.2 | 0.2 | 0.1 | 0.3 | 0.1 | 0.1 | 0.1 | 21.6 |

日本脳炎1期初回2回目

| 総 数 | | 発 現 日 | | | | | | | | | | | | | | | | | | | | | | | | | | | | (対象者数 810 人) | | | | | | | (異常発生者数 75 人) | | | | | | | 合 計 |
|-----------------|--|-------|-----|-----|-----|-----|-----|-----|-----|-----|-----|------|------|------|------|------|------|------|------|------|------|------|------|------|------|------|------|------|------|--------------|----|----|--|--|--|--|---------------|--|--|--|--|--|--|-----|
| | | 0 日 | 1 日 | 2 日 | 3 日 | 4 日 | 5 日 | 6 日 | 7 日 | 8 日 | 9 日 | 10 日 | 11 日 | 12 日 | 13 日 | 14 日 | 15 日 | 16 日 | 17 日 | 18 日 | 19 日 | 20 日 | 21 日 | 22 日 | 23 日 | 24 日 | 25 日 | 26 日 | 27 日 | 28 日 | | | | | | | | | | | | | | |
| 発 熱 | | 12 | 15 | 2 | 3 | 2 | 3 | | | | 1 | | | | 1 | 2 | 2 | 2 | 1 | 2 | 2 | | 2 | | | 1 | 1 | 1 | 3 | 1 | 2 | 60 | | | | | | | | | | | | |
| 37.5℃以上 38.5℃未満 | | 5 | 8 | 1 | 1 | | | | | 1 | | | | | | | 1 | 1 | | | | 1 | | | 1 | 1 | | | 2 | | | 24 | | | | | | | | | | | | |
| 38.5℃以上 | | 7 | 7 | 1 | 2 | 2 | 3 | | | | | | | | 1 | 2 | 1 | | | 2 | 2 | | 1 | | | | 1 | 1 | 1 | 2 | 36 | | | | | | | | | | | | | |
| 局所反応 | | | 6 | 4 | 1 | | | | | | | | | | | | | | | | | 1 | | | | | | | | | 12 | | | | | | | | | | | | | |
| けいれん | | | | | | | | | | | | | | | | | | | | | | | | | | | | | | | | | | | | | | | | | | | | |
| 37.5℃未満 | | | | | | | | | | | | | | | | | | | | | | | | | | | | | | | | | | | | | | | | | | | | |
| 37.5℃以上 | | | | | | | | | | | | | | | | | | | | | | | | | | | | | | | | | | | | | | | | | | | | |
| 尋麻疹 | | | 3 | 1 | 1 | | | 1 | 1 | | | | | | | | 1 | | | | | | | | | | | | | | 8 | | | | | | | | | | | | | |
| 発 疹 | | | 1 | | | | | | | | | | | | | 1 | | | | | | | | | | | | | | | 2 | | | | | | | | | | | | | |
| 合 計 | | 12 | 25 | 7 | 5 | 2 | 3 | 1 | 1 | 1 | 1 | | | | 1 | 3 | 3 | 1 | 2 | 2 | | 3 | | | 1 | 1 | 1 | 3 | 1 | 2 | 82 | | | | | | | | | | | | | |

| 発 生 割 合 | | | | | | | | | | | | | | | | | | | | | | | | | | | | | | | | |
|-----------------|--|-----|-----|-----|-----|-----|-----|-----|-----|-----|-----|------|------|------|------|------|------|------|------|------|------|------|------|------|------|------|------|------|------|------|------|-----|
| | | 0 日 | 1 日 | 2 日 | 3 日 | 4 日 | 5 日 | 6 日 | 7 日 | 8 日 | 9 日 | 10 日 | 11 日 | 12 日 | 13 日 | 14 日 | 15 日 | 16 日 | 17 日 | 18 日 | 19 日 | 20 日 | 21 日 | 22 日 | 23 日 | 24 日 | 25 日 | 26 日 | 27 日 | 28 日 | 合 計 | |
| 発 熱 | | 1.5 | 1.9 | 0.2 | 0.4 | 0.2 | 0.4 | | | | 0.1 | | | | 0.1 | 0.2 | 0.2 | 0.1 | 0.2 | 0.2 | | | 0.2 | | 0.1 | 0.1 | 0.1 | 0.1 | 0.4 | 0.1 | 0.2 | 7.4 |
| 37.5℃以上 38.5℃未満 | | 0.6 | 1.0 | 0.1 | | | | | | 0.1 | | | | | | | 0.1 | 0.1 | | | | 0.1 | | 0.1 | 0.1 | 0.1 | 0.1 | 0.2 | | | | 3.0 |
| 38.5℃以上 | | 0.9 | 0.9 | 0.1 | 0.2 | 0.2 | 0.4 | | | | | | | 0.1 | 0.2 | 0.1 | | | 0.2 | 0.2 | | | 0.1 | | | | | 0.1 | 0.1 | 0.2 | 4.4 | |
| 局所反応 | | | 0.7 | 0.5 | 0.1 | | | | | | | | | | | | | | | | | 0.1 | | | | | | | | | 1.5 | |
| けいれん | | | | | | | | | | | | | | | | | | | | | | | | | | | | | | | | |
| 37.5℃未満 | | | | | | | | | | | | | | | | | | | | | | | | | | | | | | | | |
| 37.5℃以上 | | | | | | | | | | | | | | | | | | | | | | | | | | | | | | | | |
| 蕁麻疹 | | | 0.4 | 0.1 | 0.1 | | | | 0.1 | 0.1 | | | | | | 0.1 | | | | | | | | | | | | | | | | 1.0 |
| 発 疹 | | | 0.1 | | | | | | | | | | | | | 0.1 | | | | | | | | | | | | | | | | 0.2 |
| 合 計 | | 1.5 | 3.1 | 0.9 | 0.6 | 0.2 | 0.4 | | 0.1 | 0.1 | 0.1 | | | | 0.1 | 0.4 | 0.4 | 0.1 | 0.2 | 0.2 | 0.2 | | 0.4 | | 0.1 | 0.1 | 0.1 | 0.4 | 0.1 | 0.2 | 10.1 | |

日本脳炎1期初回追加

| 総 数 | | 発 現 日 | | | | | | | | | | | | | | | | | | | | | | | | | | | | (対象者数 1223 人) | | | | | | | (異常発生者数 140 人) | | | | | | | 合 計 |
|-----------------|--|-------|----|----|----|----|----|----|----|----|----|-----|-----|-----|-----|-----|-----|-----|-----|-----|-----|-----|-----|-----|-----|-----|-----|-----|-----|---------------|----|-----|--|--|--|--|----------------|--|--|--|--|--|--|-----|
| | | 0日 | 1日 | 2日 | 3日 | 4日 | 5日 | 6日 | 7日 | 8日 | 9日 | 10日 | 11日 | 12日 | 13日 | 14日 | 15日 | 16日 | 17日 | 18日 | 19日 | 20日 | 21日 | 22日 | 23日 | 24日 | 25日 | 26日 | 27日 | 28日 | | | | | | | | | | | | | | |
| 発 熱 | | 6 | 26 | 5 | 4 | 4 | 2 | | 2 | 7 | 7 | 8 | 2 | 3 | 2 | 1 | 3 | 3 | 1 | 2 | 2 | 2 | 2 | 2 | 6 | 1 | 2 | | 1 | 3 | 4 | 111 | | | | | | | | | | | | |
| 37.5℃以上 38.5℃未満 | | 4 | 16 | 3 | 1 | 1 | | 1 | 3 | 2 | | 2 | | 1 | 1 | 1 | 2 | 1 | | 1 | | 1 | | | 2 | | | | 2 | 1 | 45 | | | | | | | | | | | | | |
| 38.5℃以上 | | 2 | 10 | 2 | 3 | 3 | 2 | | 1 | 6 | 4 | 6 | 2 | 2 | 1 | | 1 | 2 | 1 | 1 | 2 | 1 | 2 | 4 | 1 | 2 | | 1 | 1 | 3 | 66 | | | | | | | | | | | | | |
| 局所反応 | | 5 | 9 | 7 | 1 | 1 | | | | | | | | | | | | | | | | | | | | | | | | | 23 | | | | | | | | | | | | | |
| けいれん | | | | | | | | | | | | | 1 | | | | | | | | | | 1 | | | | | | | | 1 | | | | | | | | | | | | | |
| 37.5℃未満 | | | | | | | | | | | | | | | | | | | | | | | | | | | | | | | | | | | | | | | | | | | | |
| 37.5℃以上 | | | | | | | | | | | | | | | | | | | | | 1 | | | | | | | | | | 1 | | | | | | | | | | | | | |
| 尋麻疹 | | | 3 | 2 | | | 1 | 2 | 1 | 2 | | | | | | | | | | | | | | | | | | | | | 11 | | | | | | | | | | | | | |
| 発 疹 | | | | | | | | | 1 | | | 1 | 1 | 1 | | | 1 | | | | 1 | | | | | | 1 | 1 | | | 9 | | | | | | | | | | | | | |
| 合 計 | | 11 | 38 | 14 | 6 | 5 | 3 | 2 | 4 | 9 | 7 | 8 | 3 | 4 | 3 | 1 | 4 | 3 | 3 | 1 | 2 | 3 | 2 | 3 | 6 | 1 | 2 | 1 | 2 | 3 | 4 | 155 | | | | | | | | | | | | |

| 発 生 割 合 | | | | | | | | | | | | | | | | | | | | | | | | | | | | | | 合 計 | | |
|-----------------|--|-----|-----|-----|-----|-----|-----|-----|-----|-----|-----|------|------|------|------|------|------|------|------|------|------|------|------|------|------|------|------|------|------|-----|------|-----|
| | | 0 日 | 1 日 | 2 日 | 3 日 | 4 日 | 5 日 | 6 日 | 7 日 | 8 日 | 9 日 | 10 日 | 11 日 | 12 日 | 13 日 | 14 日 | 15 日 | 16 日 | 17 日 | 18 日 | 19 日 | 20 日 | 21 日 | 22 日 | 23 日 | 24 日 | 25 日 | 26 日 | 27 日 | | 28 日 | |
| 発 熱 | | 0.5 | 2.1 | 0.4 | 0.3 | 0.3 | 0.2 | | 0.2 | 0.6 | 0.6 | 0.7 | 0.2 | 0.2 | 0.2 | 0.1 | 0.2 | 0.2 | 0.2 | 0.1 | 0.2 | 0.2 | 0.2 | 0.2 | 0.5 | 0.1 | 0.2 | | 0.1 | 0.2 | 0.3 | 9.1 |
| 37.5℃以上 38.5℃未満 | | 0.3 | 1.3 | 0.2 | 0.1 | 0.1 | | | 0.1 | 0.1 | 0.2 | 0.2 | | 0.1 | 0.1 | 0.1 | 0.2 | 0.1 | | 0.1 | | 0.1 | | | 0.2 | | | | | 0.2 | 0.1 | 3.7 |
| 38.5℃以上 | | 0.2 | 0.8 | 0.2 | 0.2 | 0.2 | 0.2 | | 0.1 | 0.5 | 0.3 | 0.5 | 0.2 | 0.2 | 0.1 | | 0.1 | 0.2 | 0.1 | 0.1 | 0.2 | 0.1 | 0.2 | 0.3 | 0.1 | 0.2 | 0.1 | 0.1 | 0.1 | 0.2 | 5.4 | |
| 局所反応 | | 0.4 | 0.7 | 0.6 | 0.1 | 0.1 | | | | | | | | | | | | | | | | | | | | | | | | | 1.9 | |
| けいれん | | | | | | | | | | | | | | | | | | | | | | 0.1 | | | | | | | | | 0.1 | |
| 37.5℃未満 | | | | | | | | | | | | | | | | | | | | | | | | | | | | | | | | |
| 37.5℃以上 | | | | | | | | | | | | | | | | | | | | | | | 0.1 | | | | | | | | 0.1 | |
| 尋麻疹 | | | 0.2 | 0.2 | | | 0.1 | 0.2 | 0.1 | 0.2 | | | | | | | | | | | | | | | | | | | | | 0.9 | |
| 発 疹 | | | | | | | | | 0.1 | | | | 0.1 | 0.1 | 0.1 | | 0.1 | | | | 0.1 | | | | | | | 0.1 | 0.1 | | 0.7 | |
| 合 計 | | 0.9 | 3.1 | 1.1 | 0.5 | 0.4 | 0.2 | 0.2 | 0.3 | 0.7 | 0.6 | 0.7 | 0.2 | 0.3 | 0.2 | 0.1 | 0.3 | 0.2 | 0.2 | 0.1 | 0.2 | 0.2 | 0.2 | 0.5 | 0.1 | 0.2 | 0.1 | 0.2 | 0.2 | 0.3 | 12.7 | |

日本脳炎2期

| 総 数 | | 現 日 | | | | | | | | | | | | | | | | | | | | | | | | | | | | (異常発生者数 62 人) | | | | | | | (対象者数 724 人) | | 合 計 |
|-----------------|--|-----|-----|-----|-----|-----|-----|-----|-----|-----|-----|------|------|------|------|------|------|------|------|------|------|------|------|------|------|------|------|------|------|---------------|--|----|--|--|--|--|--------------|--|-----|
| | | 0 日 | 1 日 | 2 日 | 3 日 | 4 日 | 5 日 | 6 日 | 7 日 | 8 日 | 9 日 | 10 日 | 11 日 | 12 日 | 13 日 | 14 日 | 15 日 | 16 日 | 17 日 | 18 日 | 19 日 | 20 日 | 21 日 | 22 日 | 23 日 | 24 日 | 25 日 | 26 日 | 27 日 | 28 日 | | | | | | | | | |
| 発 熱 | | 5 | 2 | | 1 | 1 | | | 2 | | 1 | 1 | 1 | 1 | | | | | | | | | 1 | | | | | | | | | 18 | | | | | | | |
| 37.5℃以上 38.5℃未満 | | 4 | 2 | | 1 | 1 | | | 1 | | | | 1 | | | | | | | | | | 1 | | | | | | | | | 12 | | | | | | | |
| 38.5℃以上 | | 1 | | | | | | | 1 | | 1 | 1 | | 1 | | | | | | | | | 1 | | | | | | | | | 6 | | | | | | | |
| 局所反応 | | 8 | 26 | 3 | 1 | 1 | | 1 | | | | | | | | | | | | | | | | | | | | | | | | 40 | | | | | | | |
| けいれん | | | | 1 | | | | | | | | | | | | | | | | | | | | | | | | | | | | 1 | | | | | | | |
| 37.5℃未満 | | | | 1 | | | | | | | | | | | | | | | | | | | | | | | | | | | | 1 | | | | | | | |
| 37.5℃以上 | | | | | | | | | | | | | | | | | | | | | | | | | | | | | | | | | | | | | | | |
| 蕁麻疹 | | | 1 | | | | 1 | 1 | | | | | | 1 | | | 1 | | | | | | | | | | | | | | | 5 | | | | | | | |
| 発 疹 | | | | | | | | | | | | | | | | | | | | | | | | | | | | | | | | | | | | | | | |
| 合 計 | | 13 | 29 | 4 | 2 | 2 | | 2 | 2 | 2 | 1 | 1 | 1 | 2 | | | 1 | | | | | | 1 | | | 1 | | | | | | 64 | | | | | | | |

| 発 生 割 合 | | 合 | | | | | | | | | | | | | | | | | | | | | | | | | | | | | |
|---------|-----------------|-----|-----|-----|-----|-----|-----|-----|-----|-----|-----|------|------|------|------|------|------|------|------|------|------|------|------|------|------|------|------|------|------|------|-----|
| | | 0 日 | 1 日 | 2 日 | 3 日 | 4 日 | 5 日 | 6 日 | 7 日 | 8 日 | 9 日 | 10 日 | 11 日 | 12 日 | 13 日 | 14 日 | 15 日 | 16 日 | 17 日 | 18 日 | 19 日 | 20 日 | 21 日 | 22 日 | 23 日 | 24 日 | 25 日 | 26 日 | 27 日 | 28 日 | 合 計 |
| | 発 熱 | 0.7 | 0.3 | | 0.1 | 0.1 | | 0.1 | 0.1 | 0.3 | | 0.1 | 0.1 | 0.1 | 0.1 | | | | | | | | 0.1 | | 0.1 | | | | | | 2.5 |
| | 37.5℃以上 38.5℃未満 | 0.6 | 0.3 | | 0.1 | 0.1 | | 0.1 | 0.1 | 0.1 | | | | 0.1 | | | | | | | | | | | 0.1 | | | | | | 1.7 |
| | 38.5℃以上 | 0.1 | | | | | | | | 0.1 | 0.1 | 0.1 | 0.1 | | 0.1 | | | | | | | | 0.1 | | | | | | | | 0.8 |
| | 局所反応 | 1.1 | 3.6 | 0.4 | 0.1 | 0.1 | | | 0.1 | | | | | | | | | | | | | | | | | | | | | | 5.5 |
| | けいれん | | | 0.1 | | | | | | | | | | | | | | | | | | | | | | | | | | | 0.1 |
| | 37.5℃未満 | | | 0.1 | | | | | | | | | | | | | | | | | | | | | | | | | | | 0.1 |
| | 37.5℃以上 | | | | | | | | | | | | | | | | | | | | | | | | | | | | | | |
| | 尋麻疹 | | 0.1 | | | | | 0.1 | 0.1 | | | | | | 0.1 | | 0.1 | | | | | | | | | | | | | | 0.7 |
| | 発 疹 | | | | | | | | | | | | | | | | | | | | | | | | | | | | | | |
| | 合 計 | 1.8 | 4.0 | 0.6 | 0.3 | 0.3 | | 0.3 | 0.3 | 0.3 | | 0.1 | 0.1 | 0.1 | 0.3 | | 0.1 | 0.1 | | | | | 0.1 | | 0.1 | | | | | | 8.8 |

BCG

| 総 数 | (対象者数 2898 人) | | | | | | | | | | (異常発生者数 15 人) | | | |
|---------|---------------|-----|------|-------|--------|---------|------|------|------|-----|---------------|--|--|--|
| | 発 生 現 日 | | | | | | | | | | | | | |
| | 0 日 | 1 日 | 2～7日 | 8～14日 | 15～22日 | 23日～1ヶ月 | ～2ヶ月 | ～3ヶ月 | ～4ヶ月 | 合 計 | | | | |
| けいれん | | | | | | | | | | | | | | |
| 37.5℃未満 | | | | | | | | | | | | | | |
| 37.5℃以上 | | | | | | | | | | | | | | |
| リンパ節腫脹 | | | 4 | 1 | | 1 | 5 | 2 | 2 | 15 | | | | |
| 局所の湿潤 | | | | | | | | | | | | | | |
| 合 計 | | | 4 | 1 | | 1 | 5 | 2 | 2 | 15 | | | | |

| 発 生 割 合 | 合 | | | | | | | | | | | | | |
|---------|-----|-----|------|-------|--------|---------|------|------|------|-----|--|--|--|--|
| | 0 日 | 1 日 | 2～7日 | 8～14日 | 15～22日 | 23日～1ヶ月 | ～2ヶ月 | ～3ヶ月 | ～4ヶ月 | 合 計 | | | | |
| けいれん | | | | | | | | | | | | | | |
| 37.5℃未満 | | | | | | | | | | | | | | |
| 37.5℃以上 | | | | | | | | | | | | | | |
| リンパ節腫脹 | | | 0.1 | 0.0 | | 0.0 | 0.2 | 0.1 | 0.1 | 0.5 | | | | |
| 局所の湿潤 | | | | | | | | | | | | | | |
| 合 計 | | | 0.1 | 0.0 | | 0.0 | 0.2 | 0.1 | 0.1 | 0.5 | | | | |

ヒブ初回2回目

| 総 数 | | 発 現 日 | | | | | | | | | | | | | | | | | | | | | | | | | | | | (対象者数 1256 人) | | | | | | | (異常発生者数 333 人) | | | | | | |
|-----------------|--|-------|-----|----|----|----|----|----|----|----|----|-----|-----|-----|-----|-----|-----|-----|-----|-----|-----|-----|-----|-----|-----|-----|-----|-----|-----|---------------|-----|-----|--|--|--|--|----------------|--|--|--|--|--|--|
| | | 0日 | 1日 | 2日 | 3日 | 4日 | 5日 | 6日 | 7日 | 8日 | 9日 | 10日 | 11日 | 12日 | 13日 | 14日 | 15日 | 16日 | 17日 | 18日 | 19日 | 20日 | 21日 | 22日 | 23日 | 24日 | 25日 | 26日 | 27日 | 28日 | 合 計 | | | | | | | | | | | | |
| 発 熱 | | 33 | 121 | 27 | 3 | | 3 | 4 | 1 | 1 | 1 | 1 | | | 2 | | 2 | 1 | 1 | 1 | 1 | 1 | | 1 | | 1 | | | | | | 205 | | | | | | | | | | | |
| 37.5℃以上 38.5℃未満 | | 21 | 71 | 15 | 1 | | 1 | 1 | | | 1 | 1 | | | 1 | | 1 | 1 | | 1 | 1 | 1 | | | 1 | | | | | | | 117 | | | | | | | | | | | |
| 38.5℃以上 | | 12 | 50 | 12 | 2 | | 2 | 3 | 1 | 1 | | | | | 1 | 1 | 1 | 1 | | | | | 1 | | | | | | | | | 88 | | | | | | | | | | | |
| 局所反応 | | 35 | 57 | 12 | 2 | 2 | | | 1 | | 1 | 1 | | | | 1 | | | | | | | | | | | | | | | | 112 | | | | | | | | | | | |
| けいれん | | | | 1 | | | | | | | | | | | | | | | | | | | | | | | | | | | | 1 | | | | | | | | | | | |
| 37.5℃未満 | | | | 1 | | | | | | | | | | | | | | | | | | | | | | | | | | | | 1 | | | | | | | | | | | |
| 37.5℃以上 | | | | | | | | | | | | | | | | | | | | | | | | | | | | | | | | | | | | | | | | | | | |
| 嘔 吐 | | 5 | 4 | | 1 | | | | | | 1 | 1 | | 1 | | | | | | | | | | | | | | | 1 | | | 14 | | | | | | | | | | | |
| 下 痢 | | 3 | 6 | 7 | | 1 | 2 | | 1 | 1 | 1 | 2 | 1 | | 1 | 1 | 1 | | | 2 | | | | 2 | 1 | | 1 | | | | | 34 | | | | | | | | | | | |
| せき鼻水 | | 5 | 18 | 8 | 4 | 4 | 3 | 4 | 3 | 1 | 5 | 3 | 6 | 3 | 3 | 2 | 1 | | | | 2 | 3 | 4 | 8 | 4 | 2 | 3 | 3 | 2 | 1 | | 105 | | | | | | | | | | | |
| 合 計 | | 81 | 206 | 55 | 10 | 7 | 8 | 8 | 6 | 3 | 9 | 8 | 7 | 4 | 6 | 2 | 5 | 2 | 2 | 1 | 5 | 4 | 4 | 11 | 5 | 3 | 4 | 3 | 3 | 1 | | 471 | | | | | | | | | | | |

| 発 生 割 合 | | 合 | | | | | | | | | | | | | | | | | | | | | | | | | | | | | | |
|---------|-----------------|-----|------|-----|-----|-----|-----|-----|-----|-----|-----|------|------|------|------|------|------|------|------|------|------|------|------|------|------|------|------|------|------|------|-----|------|
| | | 0 日 | 1 日 | 2 日 | 3 日 | 4 日 | 5 日 | 6 日 | 7 日 | 8 日 | 9 日 | 10 日 | 11 日 | 12 日 | 13 日 | 14 日 | 15 日 | 16 日 | 17 日 | 18 日 | 19 日 | 20 日 | 21 日 | 22 日 | 23 日 | 24 日 | 25 日 | 26 日 | 27 日 | 28 日 | 合 計 | |
| 発 熱 | | 2.6 | 9.6 | 2.1 | 0.2 | | 0.2 | 0.3 | 0.1 | 0.1 | 0.1 | 0.1 | | | 0.2 | | 0.2 | 0.1 | 0.1 | 0.1 | 0.1 | 0.1 | | 0.1 | | 0.1 | | | | | | 16.3 |
| | 37.5℃以上 38.5℃未満 | 1.7 | 5.7 | 1.2 | 0.1 | | 0.1 | 0.1 | | | 0.1 | 0.1 | | | 0.1 | | 0.1 | 0.1 | 0.1 | 0.1 | 0.1 | 0.1 | | | | 0.1 | | | | | | 9.3 |
| 38.5℃以上 | | 1.0 | 4.0 | 1.0 | 0.2 | | 0.2 | 0.2 | 0.1 | 0.1 | | | | | 0.1 | | 0.1 | 0.1 | 0.1 | | | 0.1 | | | | | | | | | | 7.0 |
| 局所反応 | | 2.8 | 4.5 | 1.0 | 0.2 | 0.2 | | | 0.1 | | 0.1 | 0.1 | | | | | 0.1 | | | | | | | | | | | | | | | 8.9 |
| けいれん | | | | 0.1 | | | | | | | | | | | | | | | | | | | | | | | | | | | | 0.1 |
| 37.5℃未満 | | | | 0.1 | | | | | | | | | | | | | | | | | | | | | | | | | | | | 0.1 |
| 37.5℃以上 | | | | | | | | | | | | | | | | | | | | | | | | | | | | | | | | |
| 嘔 吐 | | 0.4 | 0.3 | | 0.1 | | | | | | 0.1 | 0.1 | | 0.1 | | | | | | | | | | | | | | | 0.1 | | | 1.1 |
| 下 痢 | | 0.2 | 0.5 | 0.6 | | 0.1 | 0.2 | | 0.1 | 0.1 | 0.1 | 0.2 | 0.1 | | 0.1 | | 0.1 | 0.1 | | 0.2 | 0.2 | | 0.2 | 0.1 | | | 0.1 | | | | | 2.7 |
| せき鼻水 | | 0.4 | 1.4 | 0.6 | 0.3 | 0.3 | 0.2 | 0.3 | 0.2 | 0.1 | 0.4 | 0.2 | 0.5 | 0.2 | 0.2 | 0.2 | 0.1 | | | | 0.2 | 0.2 | 0.3 | 0.6 | 0.3 | 0.2 | 0.2 | 0.2 | 0.2 | 0.1 | | 8.4 |
| 合 計 | | 6.4 | 16.4 | 4.4 | 0.8 | 0.6 | 0.6 | 0.6 | 0.5 | 0.2 | 0.7 | 0.6 | 0.6 | 0.3 | 0.5 | 0.2 | 0.4 | 0.2 | 0.1 | 0.4 | 0.3 | 0.3 | 0.9 | 0.4 | 0.2 | 0.2 | 0.3 | 0.2 | 0.2 | 0.1 | | 37.5 |

ヒブ初回3回目

| 総 数 | | 発 現 日 | | | | | | | | | | | | | | | | | | | | | | | | | | | | (対象者数 1154 人) | | | | | | | (異常発生者数 323 人) | | | | | | | 合 計 |
|-----------------|--|-------|-----|----|----|----|----|----|----|----|----|-----|-----|-----|-----|-----|-----|-----|-----|-----|-----|-----|-----|-----|-----|-----|-----|-----|-----|---------------|-----|-----|-----|--|--|--|----------------|--|--|--|--|--|--|-----|
| | | 0日 | 1日 | 2日 | 3日 | 4日 | 5日 | 6日 | 7日 | 8日 | 9日 | 10日 | 11日 | 12日 | 13日 | 14日 | 15日 | 16日 | 17日 | 18日 | 19日 | 20日 | 21日 | 22日 | 23日 | 24日 | 25日 | 26日 | 27日 | 28日 | | | | | | | | | | | | | | |
| 発 熱 | | 30 | 83 | 16 | 2 | 1 | 1 | | 3 | 1 | 1 | 3 | 1 | | 2 | 1 | 1 | 1 | 2 | 2 | 3 | | 2 | 1 | | | 1 | 1 | | 2 | 1 | 159 | | | | | | | | | | | | |
| 37.5℃以上 38.5℃未満 | | 17 | 60 | 7 | 2 | 1 | 1 | | 1 | | 1 | 1 | 1 | | 1 | 1 | 1 | 1 | 1 | 2 | | | 1 | 1 | | | | | 1 | 1 | 100 | | | | | | | | | | | | | |
| 38.5℃以上 | | 13 | 23 | 9 | | | | | 2 | 1 | 1 | 2 | 1 | | 1 | 1 | 2 | 1 | 1 | 1 | | | 1 | 1 | | 1 | 1 | | 1 | | 59 | | | | | | | | | | | | | |
| 局所反応 | | 37 | 82 | 16 | | 1 | 2 | | 1 | 1 | | 1 | | | 1 | 1 | | 1 | | | | | | | | | | | | | 142 | | | | | | | | | | | | | |
| けいれん | | | | | | | | | | | | | | | | | | | | | | | | | | | | | | 1 | 1 | | | | | | | | | | | | | |
| 37.5℃未満 | | | | | | | | | | | | | | | | | | | | | | | | | | | | | | 1 | 1 | | | | | | | | | | | | | |
| 37.5℃以上 | | | | | | | | | | | | | | | | | | | | | | | | | | | | | | | | | | | | | | | | | | | | |
| 嘔 吐 | | 3 | 4 | 2 | | | | | 1 | | | 1 | | | 1 | | | | 1 | | | | | | | | 1 | 1 | | | 15 | | | | | | | | | | | | | |
| 下 痢 | | 1 | 9 | 5 | 2 | 1 | 3 | | | 1 | 4 | 1 | 1 | | 2 | 1 | 1 | 1 | 2 | | | | 1 | | | 1 | | 1 | | | 36 | | | | | | | | | | | | | |
| せき鼻水 | | 8 | 17 | 6 | 4 | 8 | 5 | 4 | 6 | 1 | 1 | 6 | | 4 | 3 | 7 | 1 | 2 | 2 | 2 | 3 | 4 | 1 | 3 | 1 | 3 | 2 | 1 | 4 | 1 | 2 | 110 | | | | | | | | | | | | |
| 合 計 | | 79 | 195 | 45 | 8 | 11 | 11 | 4 | 11 | 3 | 6 | 12 | 1 | 4 | 5 | 9 | 3 | 5 | 7 | 7 | 4 | 4 | 4 | 4 | 4 | 2 | 4 | 3 | 2 | 6 | 4 | 4 | 463 | | | | | | | | | | | |

| 発 生 割 合 | | 合 | | | | | | | | | | | | | | | | | | | | | | | | | | | | 合 計 | | |
|-----------------|-----|------|-----|-----|-----|-----|-----|-----|-----|-----|-----|------|------|------|------|------|------|------|------|------|------|------|------|------|------|------|------|------|------|-----|------|------|
| | | 0 日 | 1 日 | 2 日 | 3 日 | 4 日 | 5 日 | 6 日 | 7 日 | 8 日 | 9 日 | 10 日 | 11 日 | 12 日 | 13 日 | 14 日 | 15 日 | 16 日 | 17 日 | 18 日 | 19 日 | 20 日 | 21 日 | 22 日 | 23 日 | 24 日 | 25 日 | 26 日 | 27 日 | | 28 日 | |
| 発 熱 | 2.6 | 7.2 | 1.4 | 0.2 | 0.1 | 0.1 | | 0.3 | 0.1 | 0.1 | 0.3 | 0.1 | | | 0.2 | 0.1 | 0.1 | 0.1 | 0.2 | 0.3 | | | 0.2 | | | | 0.1 | 0.1 | 0.2 | 0.1 | 13.8 | |
| 37.5℃以上 38.5℃未満 | 1.5 | 5.2 | 0.6 | 0.2 | 0.1 | 0.1 | | 0.2 | | 0.1 | 0.1 | 0.1 | | | 0.1 | 0.1 | 0.1 | | 0.1 | 0.2 | 0.2 | | | | | | 0.1 | | 0.1 | 0.1 | 8.7 | |
| 38.5℃以上 | 1.1 | 2.0 | 0.8 | | | | | 0.1 | 0.1 | | 0.2 | 0.1 | | | 0.2 | | 0.1 | 0.1 | 0.1 | 0.1 | | | | | | 0.1 | 0.1 | 0.1 | | | 5.1 | |
| 局所反応 | 3.2 | 7.1 | 1.4 | | 0.1 | 0.2 | | 0.1 | | | 0.1 | | | | | | 0.1 | 0.1 | | 0.1 | | | | | | | | | | | 12.3 | |
| けいれん | | | | | | | | | | | | | | | | | | | | | | | | | | | | | 0.1 | 0.1 | 0.1 | |
| 37.5℃未満 | | | | | | | | | | | | | | | | | | | | | | | | | | | | | 0.1 | 0.1 | 0.1 | |
| 37.5℃以上 | | | | | | | | | | | | | | | | | | | | | | | | | | | | | | | | |
| 嘔 吐 | 0.3 | 0.3 | 0.2 | | | | | 0.1 | | | 0.1 | | | | | | | | 0.1 | | | | | 0.1 | | | | 0.1 | 0.1 | | 1.3 | |
| 下 痢 | 0.1 | 0.8 | 0.4 | 0.2 | 0.1 | 0.3 | | | 0.1 | 0.3 | 0.1 | 0.1 | | 0.2 | | 0.1 | 0.1 | 0.1 | 0.2 | | | | 0.1 | | 0.1 | | 0.1 | 0.1 | | | 3.1 | |
| せき鼻水 | 0.7 | 1.5 | 0.5 | 0.3 | 0.7 | 0.4 | 0.3 | 0.5 | 0.1 | 0.1 | 0.5 | | 0.3 | 0.3 | 0.6 | 0.1 | 0.2 | 0.2 | 0.2 | 0.3 | 0.3 | 0.3 | 0.1 | 0.3 | 0.1 | 0.3 | 0.2 | 0.1 | 0.3 | 0.1 | 0.2 | |
| 合 計 | 6.8 | 16.9 | 3.9 | 0.7 | 1.0 | 1.0 | 0.3 | 1.0 | 0.3 | 0.5 | 1.0 | 0.1 | 0.3 | 0.4 | 0.8 | 0.3 | 0.4 | 0.4 | 0.6 | 0.6 | 0.6 | 0.3 | 0.3 | 0.3 | 0.2 | 0.3 | 0.3 | 0.2 | 0.5 | 0.3 | 0.3 | 40.1 |

ヒブ追加

| 総 数 | | 発 現 日 | | | | | | | | | | | | | | | | | | | | | | | | | | | | (対象者数 1165 人) | | | | | | | | | | (異常発生者数 385 人) | | | | | | | | 合 計 |
|-----------------|--|-------|-----|----|----|----|----|----|----|----|----|-----|-----|-----|-----|-----|-----|-----|-----|-----|-----|-----|-----|-----|-----|-----|-----|-----|-----|---------------|----|-----|--|--|--|--|--|--|--|----------------|--|--|--|--|--|--|--|-----|
| | | 0日 | 1日 | 2日 | 3日 | 4日 | 5日 | 6日 | 7日 | 8日 | 9日 | 10日 | 11日 | 12日 | 13日 | 14日 | 15日 | 16日 | 17日 | 18日 | 19日 | 20日 | 21日 | 22日 | 23日 | 24日 | 25日 | 26日 | 27日 | 28日 | | | | | | | | | | | | | | | | | | |
| 発 熱 | | 14 | 68 | 17 | 7 | 3 | 5 | 8 | 7 | 5 | 7 | 4 | 2 | 5 | 5 | 4 | 4 | 3 | 5 | 5 | 2 | 11 | 1 | 1 | 5 | | 2 | 4 | 3 | 3 | 2 | 211 | | | | | | | | | | | | | | | | |
| 37.5℃以上 38.5℃未満 | | 6 | 33 | 10 | 2 | 1 | 1 | 1 | 1 | 3 | 1 | 1 | 1 | | 1 | 1 | 1 | 2 | 2 | 1 | | 6 | | | 2 | | | 1 | | 2 | 1 | 81 | | | | | | | | | | | | | | | | |
| 38.5℃以上 | | 8 | 35 | 7 | 5 | 2 | 4 | 7 | 6 | 2 | 6 | 3 | 1 | 5 | 4 | 3 | 3 | 1 | 3 | 4 | 2 | 5 | 1 | 1 | 3 | | 2 | 3 | 3 | 1 | 1 | 130 | | | | | | | | | | | | | | | | |
| 局所反応 | | 23 | 46 | 14 | 4 | | 1 | | | | | 1 | | | | 1 | 1 | 1 | 1 | 1 | | | | | | | | | | 1 | 94 | | | | | | | | | | | | | | | | | |
| けいれん | | | | | | | | | | | | | | | 1 | | | | | | | | | | | | | | | 1 | | 2 | | | | | | | | | | | | | | | | |
| 37.5℃未満 | | | | | | | | | | | | | | | 1 | | | | | | | | | | | | | | | 1 | | 2 | | | | | | | | | | | | | | | | |
| 37.5℃以上 | | | | | | | | | | | | | | | | | | | | | | | | | | | | | | | | | | | | | | | | | | | | | | | | |
| 嘔 吐 | | 1 | 4 | 2 | | 1 | 1 | | 2 | 1 | 1 | 1 | | 1 | | 1 | | 1 | 1 | | | | 1 | 1 | 1 | | | | | | | 21 | | | | | | | | | | | | | | | | |
| 下 痢 | | 3 | 6 | 2 | 2 | 1 | 1 | 3 | 2 | 2 | 1 | 1 | 3 | 2 | 2 | | | 3 | 1 | 1 | 2 | 1 | 1 | 3 | 3 | 1 | | 3 | 1 | 1 | | 48 | | | | | | | | | | | | | | | | |
| せき鼻水 | | 2 | 25 | 17 | 19 | 9 | 7 | 8 | 11 | 9 | 8 | 4 | 2 | 4 | 8 | 7 | 5 | 4 | 7 | 5 | 5 | 10 | 4 | 4 | 6 | 2 | 4 | 8 | 5 | 1 | 1 | 207 | | | | | | | | | | | | | | | | |
| 合 計 | | 43 | 149 | 52 | 32 | 14 | 15 | 19 | 22 | 17 | 17 | 11 | 7 | 12 | 16 | 12 | 10 | 12 | 15 | 12 | 9 | 23 | 6 | 15 | 3 | 6 | 15 | 9 | 6 | 4 | | 583 | | | | | | | | | | | | | | | | |

| 発 生 割 合 | | 合 | | | | | | | | | | | | | | | | | | | | | | | | | | | | | | |
|-----------------|-----|------|-----|-----|-----|-----|-----|-----|-----|-----|-----|-----|-----|-----|-----|-----|-----|-----|-----|-----|-----|-----|-----|-----|-----|-----|-----|-----|-----|------|------|-----|
| | | 0日 | 1日 | 2日 | 3日 | 4日 | 5日 | 6日 | 7日 | 8日 | 9日 | 10日 | 11日 | 12日 | 13日 | 14日 | 15日 | 16日 | 17日 | 18日 | 19日 | 20日 | 21日 | 22日 | 23日 | 24日 | 25日 | 26日 | 27日 | 28日 | 合 計 | |
| 発 熱 | 1.2 | 5.8 | 1.5 | 0.6 | 0.3 | 0.4 | 0.7 | 0.6 | 0.4 | 0.6 | 0.3 | 0.2 | 0.3 | 0.4 | 0.4 | 0.3 | 0.3 | 0.3 | 0.4 | 0.4 | 0.2 | 0.9 | 0.1 | 0.4 | | 0.2 | 0.3 | 0.3 | 0.2 | 18.1 | | |
| 37.5℃以上 38.5℃未満 | 0.5 | 2.8 | 0.9 | 0.2 | 0.1 | 0.1 | 0.1 | 0.1 | 0.3 | 0.1 | 0.1 | 0.1 | 0.1 | | 0.1 | 0.1 | 0.1 | 0.2 | 0.2 | 0.1 | | 0.5 | | 0.2 | | | 0.1 | | 0.2 | 0.1 | 7.0 | |
| 38.5℃以上 | 0.7 | 3.0 | 0.6 | 0.4 | 0.2 | 0.3 | 0.6 | 0.5 | 0.2 | 0.5 | 0.3 | 0.1 | 0.4 | 0.3 | 0.3 | 0.3 | 0.3 | 0.1 | 0.3 | 0.3 | 0.2 | 0.4 | 0.1 | 0.3 | | 0.2 | 0.3 | 0.3 | 0.1 | 0.1 | 11.2 | |
| 局所反応 | 2.0 | 3.9 | 1.2 | 0.3 | | 0.1 | | | | | 0.1 | | | | | | 0.1 | 0.1 | 0.1 | 0.1 | | | | | | | | | | 0.1 | 8.1 | |
| けいれん | | | | | | | | | | | | | | | 0.1 | | | | | | | | | | | | | | 0.1 | | 0.2 | |
| 37.5℃未満 | | | | | | | | | | | | | | | 0.1 | | | | | | | | | | | | | | | 0.1 | | 0.2 |
| 37.5℃以上 | | | | | | | | | | | | | | | | | | | | | | | | | | | | | | | | |
| 嘔 吐 | 0.1 | 0.3 | 0.2 | | 0.1 | 0.1 | | 0.2 | 0.1 | 0.1 | 0.1 | | | 0.1 | | 0.1 | | 0.1 | 0.1 | | | 0.1 | 0.1 | 0.1 | | | | | | | 1.8 | |
| 下 痢 | 0.3 | 0.5 | 0.2 | 0.2 | 0.1 | 0.1 | 0.3 | 0.2 | 0.2 | 0.1 | 0.1 | 0.3 | 0.2 | 0.2 | 0.2 | | | 0.3 | 0.1 | 0.1 | 0.2 | 0.1 | | 0.3 | 0.1 | | 0.3 | 0.1 | 0.1 | | 4.1 | |
| せき鼻水 | 0.2 | 2.1 | 1.5 | 1.6 | 0.8 | 0.6 | 0.7 | 0.9 | 0.8 | 0.7 | 0.3 | 0.2 | 0.3 | 0.3 | 0.7 | 0.6 | 0.4 | 0.3 | 0.6 | 0.4 | 0.4 | 0.9 | 0.3 | 0.5 | 0.2 | 0.3 | 0.7 | 0.4 | 0.1 | 0.1 | 17.8 | |
| 合 計 | 3.7 | 12.8 | 4.5 | 2.7 | 1.2 | 1.3 | 1.6 | 1.9 | 1.5 | 1.5 | 0.9 | 0.6 | 1.0 | 1.0 | 1.4 | 1.0 | 0.9 | 1.0 | 1.3 | 1.0 | 0.8 | 2.0 | 0.5 | 1.3 | 0.3 | 0.5 | 1.3 | 0.8 | 0.5 | 0.3 | 50.0 | |

小児用肺炎球菌初回1回目

| 総 数 | | 発 現 日 | | | | | | | | | | | | | | | | | | | | | | | | | | | | (対象者数 1425 人) | | | | | | | (異常発生者数 313 人) | | | | | | | 合 計 |
|-----------------|--|-------|-----|----|----|----|----|----|----|----|----|-----|-----|-----|-----|-----|-----|-----|-----|-----|-----|-----|-----|-----|-----|-----|-----|-----|-----|---------------|----|-----|--|--|--|--|----------------|--|--|--|--|--|--|-----|
| | | 0日 | 1日 | 2日 | 3日 | 4日 | 5日 | 6日 | 7日 | 8日 | 9日 | 10日 | 11日 | 12日 | 13日 | 14日 | 15日 | 16日 | 17日 | 18日 | 19日 | 20日 | 21日 | 22日 | 23日 | 24日 | 25日 | 26日 | 27日 | 28日 | | | | | | | | | | | | | | |
| 発 熱 | | 24 | 35 | 11 | 7 | 1 | | | | 1 | 1 | 1 | | | 1 | 1 | 1 | | | | | 1 | 2 | 2 | | 1 | | | 1 | | 2 | 93 | | | | | | | | | | | | |
| 37.5℃以上 38.5℃未満 | | 17 | 28 | 9 | 5 | 1 | | | | | | | | | | 1 | | | | | 1 | 1 | 2 | 1 | | | | | | | | 65 | | | | | | | | | | | | |
| 38.5℃以上 | | 7 | 7 | 2 | 2 | | | | | 1 | 1 | 1 | | | 1 | | 1 | | | | | | | | 1 | 1 | | 1 | | 2 | 28 | | | | | | | | | | | | | |
| 局所反応 | | 64 | 74 | 23 | 3 | | | | | | | | | | | | | | | | | | | | | | | | | | | 164 | | | | | | | | | | | | |
| けいれん | | | | | | | | | | | | | | | | | | | | | | | | | | | | | | | | | | | | | | | | | | | | |
| 37.5℃未満 | | | | | | | | | | | | | | | | | | | | | | | | | | | | | | | | | | | | | | | | | | | | |
| 37.5℃以上 | | | | | | | | | | | | | | | | | | | | | | | | | | | | | | | | | | | | | | | | | | | | |
| 嘔 吐 | | 34 | 4 | 5 | | 1 | | | | | | | | | | | | | 1 | | | | | | | | | | | | | 46 | | | | | | | | | | | | |
| 下 痢 | | 38 | 13 | 3 | 3 | 1 | | 1 | | | | | | | 2 | | | | | | | | 1 | 1 | 1 | 1 | | | | | | 68 | | | | | | | | | | | | |
| せき鼻水 | | 29 | 10 | 10 | 11 | 3 | 2 | 4 | 9 | 5 | 3 | 2 | 4 | | 2 | 1 | 4 | 2 | 2 | 3 | 2 | 2 | 1 | 1 | 1 | 1 | 1 | 2 | 2 | 2 | 1 | 121 | | | | | | | | | | | | |
| 合 計 | | 189 | 136 | 52 | 24 | 8 | 3 | 5 | 10 | 6 | 4 | 3 | 4 | | 5 | 2 | 5 | 2 | 3 | 3 | 3 | 3 | 4 | 4 | 3 | 3 | 1 | 2 | 3 | 2 | 3 | 492 | | | | | | | | | | | | |

| 発 生 割 合 | | 合 | | | | | | | | | | | | | | | | | | | | | | | | | | | | | |
|-----------------|--|------|-----|-----|-----|-----|-----|-----|-----|-----|-----|------|------|------|------|------|------|------|------|------|------|------|------|------|------|------|------|------|------|------|------|
| | | 0 日 | 1 日 | 2 日 | 3 日 | 4 日 | 5 日 | 6 日 | 7 日 | 8 日 | 9 日 | 10 日 | 11 日 | 12 日 | 13 日 | 14 日 | 15 日 | 16 日 | 17 日 | 18 日 | 19 日 | 20 日 | 21 日 | 22 日 | 23 日 | 24 日 | 25 日 | 26 日 | 27 日 | 28 日 | |
| 発 熱 | | 1.7 | 2.5 | 0.8 | 0.5 | 0.1 | | | | 0.1 | 0.1 | 0.1 | | | 0.1 | 0.1 | 0.1 | | | | 0.1 | 0.1 | 0.1 | | | 0.1 | | | | 0.1 | 6.5 |
| 37.5℃以上 38.5℃未満 | | 1.2 | 2.0 | 0.6 | 0.4 | 0.1 | | | | | | | | | | 0.1 | | | | | 0.1 | 0.1 | 0.1 | | | | | | | | 4.6 |
| 38.5℃以上 | | 0.5 | 0.5 | 0.1 | 0.1 | | | | | 0.1 | 0.1 | 0.1 | | | 0.1 | | 0.1 | | | | | | 0.1 | | | 0.1 | | 0.1 | | 0.1 | 2.0 |
| 局所反応 | | 4.5 | 5.2 | 1.6 | 0.2 | | | | | | | | | | | | | | | | | | | | | | | | | | 11.5 |
| けいれん | | | | | | | | | | | | | | | | | | | | | | | | | | | | | | | |
| 37.5℃未満 | | | | | | | | | | | | | | | | | | | | | | | | | | | | | | | |
| 37.5℃以上 | | | | | | | | | | | | | | | | | | | | | | | | | | | | | | | |
| 嘔 吐 | | 2.4 | 0.3 | 0.4 | | 0.1 | | | | | | | | | | | | 0.1 | | | | | | | | | | | | | 3.2 |
| 下 痢 | | 2.7 | 0.9 | 0.2 | 0.2 | 0.1 | | 0.1 | | | | | | | 0.1 | | | | | | | 0.1 | 0.1 | 0.1 | | | | | | | 4.8 |
| せき鼻水 | | 2.0 | 0.7 | 0.7 | 0.8 | 0.2 | 0.1 | 0.3 | 0.6 | 0.4 | 0.2 | 0.1 | 0.3 | | 0.1 | 0.1 | 0.3 | 0.1 | 0.1 | 0.2 | 0.1 | 0.1 | 0.1 | 0.1 | 0.1 | 0.1 | 0.1 | 0.1 | 0.1 | 0.1 | 8.5 |
| 合 計 | | 13.3 | 9.5 | 3.6 | 1.7 | 0.6 | 0.2 | 0.4 | 0.7 | 0.4 | 0.3 | 0.2 | 0.3 | | 0.4 | 0.1 | 0.4 | 0.1 | 0.2 | 0.2 | 0.2 | 0.3 | 0.3 | 0.2 | 0.2 | 0.2 | 0.1 | 0.2 | 0.1 | 0.2 | 34.5 |

小児用肺炎球菌初回2回目

| 総 数 | | (対象者数 1274 人) | | | | | | | | | | | | | | | | | | | | | | | | | | | | (異常発生者数 425 人) | | | | | | | 合 計 |
|-----------------|--|---------------|-----|-----|----|----|----|----|----|----|----|-----|-----|-----|-----|-----|-----|-----|-----|-----|-----|-----|-----|-----|-----|-----|-----|-----|-----|----------------|---|--|--|--|--|--|-----|
| | | 現 日 | | | | | | | | | | | | | | | | | | | | | | | | | | | | | | | | | | | |
| | | 0日 | 1日 | 2日 | 3日 | 4日 | 5日 | 6日 | 7日 | 8日 | 9日 | 10日 | 11日 | 12日 | 13日 | 14日 | 15日 | 16日 | 17日 | 18日 | 19日 | 20日 | 21日 | 22日 | 23日 | 24日 | 25日 | 26日 | 27日 | 28日 | | | | | | | |
| 発 熱 | | 36 | 116 | 39 | 2 | | | 3 | 2 | 1 | | 1 | | | 1 | 2 | 2 | 1 | 1 | | | | 1 | | 1 | 1 | | | 1 | | | | | | | | |
| 37.5℃以上 38.5℃未満 | | 20 | 76 | 25 | 2 | | | 2 | | 1 | | | | 1 | 1 | 1 | 1 | | 1 | | | | 1 | | 1 | | | 1 | | | | | | | | | |
| 38.5℃以上 | | 16 | 40 | 14 | | | | 1 | 2 | | | 1 | | | 1 | 1 | 1 | 1 | | | | | | 1 | | | | | | | | | | | | | |
| 局所反応 | | 67 | 122 | 42 | 4 | 1 | | | | | | | | | | | 1 | 1 | | | | 1 | | | | | | | 2 | 1 | | | | | | | |
| けいれん | | | | | | | | | | | | | | | | | | | | | | | | | | | | | | | | | | | | | |
| 37.5℃未満 | | | | | | | | | | | | | | | | | | | | | | | | | | | | | | | | | | | | | |
| 37.5℃以上 | | | | | | | | | | | | | | | | | | | | | | | | | | | | | | | | | | | | | |
| 嘔 吐 | | 34 | 5 | 4 | | | 1 | | | | 1 | | | | 1 | | | 1 | | | | | | | | | | | | | | | | | | | |
| 下 痢 | | 33 | 12 | 7 | 1 | 3 | 2 | | | | 2 | 1 | | | | 1 | 1 | 1 | | 1 | | | 1 | 1 | 1 | 1 | | | 1 | | | | | | | | |
| せき鼻水 | | 34 | 13 | 13 | 7 | 1 | 5 | 6 | 1 | 2 | 5 | 4 | 1 | | 6 | 3 | 1 | 5 | 1 | | 5 | | 2 | 2 | 4 | 6 | | 2 | 1 | 1 | | | | | | | |
| 合 計 | | 204 | 268 | 105 | 14 | 5 | 8 | 9 | 3 | 3 | 8 | 6 | 1 | 1 | 8 | 6 | 3 | 9 | 2 | | 6 | 1 | 3 | 3 | 6 | 8 | | 2 | 2 | 4 | 1 | | | | | | |

| 発 生 割 合 | | 合 | | | | | | | | | | | | | | | | | | | | | | | | | | | | 合 計 | |
|-----------------|------|------|-----|-----|-----|-----|-----|-----|-----|-----|-----|-----|-----|-----|-----|-----|-----|-----|-----|-----|-----|-----|-----|-----|-----|-----|-----|-----|-----|-----|------|
| | | 0日 | 1日 | 2日 | 3日 | 4日 | 5日 | 6日 | 7日 | 8日 | 9日 | 10日 | 11日 | 12日 | 13日 | 14日 | 15日 | 16日 | 17日 | 18日 | 19日 | 20日 | 21日 | 22日 | 23日 | 24日 | 25日 | 26日 | 27日 | | 28日 |
| 発 熱 | 2.8 | 9.1 | 3.1 | 0.2 | | 0.2 | 0.2 | 0.1 | | 0.1 | | | 0.1 | 0.1 | 0.2 | 0.2 | 0.1 | 0.1 | 0.1 | | | 0.1 | | 0.1 | 0.1 | | | | 0.1 | | 16.6 |
| 37.5℃以上 38.5℃未満 | 1.6 | 6.0 | 2.0 | 0.2 | | 0.2 | | 0.1 | | | | | 0.1 | 0.1 | 0.1 | 0.1 | 0.1 | 0.1 | 0.1 | | | 0.1 | | | 0.1 | | | 0.1 | | | 10.4 |
| 38.5℃以上 | 1.3 | 3.1 | 1.1 | | | | 0.1 | 0.2 | | 0.1 | | | | | 0.1 | 0.1 | 0.1 | | | | | | 0.1 | | | | | | | | 6.1 |
| 局所反応 | 5.3 | 9.6 | 3.3 | 0.3 | 0.1 | | | | | | | | | | | | 0.1 | | | | | | | | | | | | 0.2 | 0.1 | 18.9 |
| けいれん | | | | | | | | | | | | | | | | | | | | | | | | | | | | | | | |
| 37.5℃未満 | | | | | | | | | | | | | | | | | | | | | | | | | | | | | | | |
| 37.5℃以上 | | | | | | | | | | | | | | | | | | | | | | | | | | | | | | | |
| 嘔 吐 | 2.7 | 0.4 | 0.3 | | | 0.1 | | | | | 0.1 | | | | | | 0.1 | | | | | | | | | | | | | | 3.7 |
| 下 痢 | 2.6 | 0.9 | 0.5 | 0.1 | 0.2 | 0.2 | | | | 0.2 | 0.1 | | | | 0.1 | | 0.1 | 0.1 | | 0.1 | 0.1 | | 0.1 | 0.1 | 0.1 | | | 0.1 | | | 5.3 |
| せき鼻水 | 2.7 | 1.0 | 1.0 | 0.5 | 0.1 | 0.4 | 0.5 | 0.1 | 0.2 | 0.4 | 0.3 | 0.1 | 0.5 | 0.2 | 0.2 | 0.1 | 0.4 | 0.1 | 0.1 | 0.4 | | 0.2 | 0.2 | 0.3 | 0.5 | | 0.2 | 0.1 | 0.1 | | 10.3 |
| 合 計 | 16.0 | 21.0 | 8.2 | 1.1 | 0.4 | 0.6 | 0.7 | 0.2 | 0.2 | 0.6 | 0.5 | 0.1 | 0.6 | 0.5 | 0.2 | 0.7 | 0.2 | 0.2 | 0.5 | 0.1 | 0.2 | 0.2 | 0.2 | 0.5 | 0.6 | | 0.2 | 0.2 | 0.3 | 0.1 | 54.8 |

小児用肺炎球菌初回3回目

| 総 数 | | (対象者数 1188 人) | | | | | | | | | | | | | | | | | | | | | | | | | | | | (異常発生者数 404 人) | | | | | | | 合 計 |
|-----|-----------------|---------------|-----|----|----|----|----|----|----|----|----|-----|-----|-----|-----|-----|-----|-----|-----|-----|-----|-----|-----|-----|-----|-----|-----|-----|-----|----------------|-----|-----|--|--|--|--|-----|
| | | 発 現 日 | | | | | | | | | | | | | | | | | | | | | | | | | | | | | | | | | | | |
| 発 熱 | | 0日 | 1日 | 2日 | 3日 | 4日 | 5日 | 6日 | 7日 | 8日 | 9日 | 10日 | 11日 | 12日 | 13日 | 14日 | 15日 | 16日 | 17日 | 18日 | 19日 | 20日 | 21日 | 22日 | 23日 | 24日 | 25日 | 26日 | 27日 | 28日 | | | | | | | |
| | | 29 | 66 | 24 | 3 | 5 | | 1 | | | 1 | 3 | | | | 4 | 2 | 1 | 3 | 2 | 2 | 3 | | | 2 | 1 | 1 | | 2 | 1 | 157 | | | | | | |
| | 37.5℃以上 38.5℃未満 | 13 | 44 | 17 | 2 | 4 | | | | | 1 | 2 | | | | 3 | | 1 | 1 | | 1 | 2 | | | 1 | | | | 1 | | 92 | | | | | | |
| | 38.5℃以上 | 16 | 22 | 7 | 1 | 1 | | 1 | | | | 1 | | | | 1 | 2 | | | 3 | 2 | 1 | 1 | | 1 | 1 | 1 | | 1 | 1 | 65 | | | | | | |
| | 局所反応 | 79 | 100 | 39 | 5 | 4 | | 1 | | | | 1 | | | | | | | | | | | | | | | | 1 | | 1 | 231 | | | | | | |
| | けいれん | | | | | | | | | 1 | | | | | | | | | | | | | | | | | | | | | 1 | | | | | | |
| | 37.5℃未満 | | | | | | | | | | | | | | | | | | | | | | | | | | | | | | | | | | | | |
| | 37.5℃以上 | | | | | | | | | 1 | | | | | | | | | | | | | | | | | | | | | 1 | | | | | | |
| | 嘔 吐 | 35 | 5 | 1 | 1 | 1 | | | | 1 | | | | | | | | | | 1 | | | | 1 | | | | | | | 47 | | | | | | |
| | 下 痢 | 36 | 7 | 4 | 2 | 1 | 3 | 1 | 1 | 1 | | | 1 | | 1 | 1 | | 1 | 1 | | 1 | 1 | 1 | | 1 | | | | | | 64 | | | | | | |
| | せき鼻水 | 36 | 8 | 12 | 9 | 3 | 5 | | 1 | 6 | 7 | 3 | 4 | 5 | 2 | 6 | 6 | 4 | 6 | 3 | 3 | 5 | 5 | 7 | 6 | | 5 | 2 | 1 | 3 | 1 | 159 | | | | | |
| | 合 計 | 215 | 186 | 80 | 20 | 14 | 8 | 3 | 2 | 9 | 8 | 7 | 5 | 5 | 3 | 11 | 8 | 6 | 10 | 6 | 6 | 6 | 9 | 8 | 8 | 2 | 7 | 3 | 2 | 5 | 3 | 659 | | | | | |

| 発 生 割 合 | | 合 | | | | | | | | | | | | | | | | | | | | | | | | | | | | 合 計 | | |
|-----------------|------|------|-----|-----|-----|-----|-----|-----|-----|-----|-----|-----|-----|-----|-----|-----|-----|-----|-----|-----|-----|-----|-----|-----|-----|-----|-----|-----|-----|-----|------|------|
| | | 0日 | 1日 | 2日 | 3日 | 4日 | 5日 | 6日 | 7日 | 8日 | 9日 | 10日 | 11日 | 12日 | 13日 | 14日 | 15日 | 16日 | 17日 | 18日 | 19日 | 20日 | 21日 | 22日 | 23日 | 24日 | 25日 | 26日 | 27日 | | 28日 | |
| 発 熱 | 2.4 | 5.6 | 2.0 | 0.3 | 0.4 | | 0.1 | | | | 0.1 | 0.3 | | | 0.3 | 0.2 | 0.2 | 0.1 | 0.3 | 0.2 | 0.2 | 0.3 | | | 0.2 | 0.1 | 0.1 | | 0.1 | 0.1 | 13.2 | |
| 37.5℃以上 38.5℃未満 | 1.1 | 3.7 | 1.4 | 0.2 | 0.3 | | | | | | 0.1 | 0.2 | | | 0.3 | | | 0.1 | | | 0.1 | 0.2 | | | 0.1 | | | | 0.1 | | 7.7 | |
| 38.5℃以上 | 1.3 | 1.9 | 0.6 | 0.1 | 0.1 | | 0.1 | | | | | 0.1 | | | 0.1 | 0.2 | | | 0.3 | 0.2 | 0.1 | 0.1 | | | 0.1 | 0.1 | 0.1 | | 0.1 | 0.1 | 5.5 | |
| 局所反応 | 6.6 | 8.4 | 3.3 | 0.4 | 0.3 | | 0.1 | | | | | 0.1 | | | | | | | | | | | | | | | | 0.1 | | 0.1 | 19.4 | |
| けいれん | | | | | | | | | | 0.1 | | | | | | | | | | | | | | | | | | | | | 0.1 | |
| 37.5℃未満 | | | | | | | | | | | | | | | | | | | | | | | | | | | | | | | | |
| 37.5℃以上 | | | | | | | | | | 0.1 | | | | | | | | | | | | | | | | | | | | | 0.1 | |
| 嘔 吐 | 2.9 | 0.4 | 0.1 | 0.1 | 0.1 | | | | | | 0.1 | | | | | | | | 0.1 | 0.1 | | | | 0.1 | | | | | | | 4.0 | |
| 下 痢 | 3.0 | 0.6 | 0.3 | 0.2 | 0.1 | 0.3 | 0.1 | 0.1 | 0.1 | 0.1 | | | 0.1 | | 0.1 | 0.1 | | 0.1 | | 0.1 | 0.1 | 0.1 | | 0.1 | | | 0.1 | | | | 5.4 | |
| せき鼻水 | 3.0 | 0.7 | 1.0 | 0.8 | 0.3 | 0.4 | | 0.1 | 0.5 | 0.6 | 0.3 | 0.3 | 0.3 | 0.4 | 0.2 | 0.5 | 0.5 | 0.3 | 0.5 | 0.3 | 0.3 | 0.4 | 0.6 | 0.6 | 0.5 | | 0.2 | 0.1 | 0.3 | 0.1 | 13.4 | |
| 合 計 | 18.1 | 15.7 | 6.7 | 1.7 | 1.2 | 0.7 | 0.3 | 0.2 | 0.8 | 0.7 | 0.6 | 0.4 | 0.4 | 0.4 | 0.3 | 0.9 | 0.7 | 0.5 | 0.8 | 0.5 | 0.5 | 0.8 | 0.7 | 0.7 | 0.7 | 0.2 | 0.6 | 0.3 | 0.2 | 0.4 | 0.3 | 55.5 |

小児用肺炎球菌追加

| 発 熱 | | 現 日 | | | | | | | | | | | | | | | | | | | | | | | | | | | | (対象者数 1036 人) | | | | | | | (異常発生者数 385 人) | | | | | | | 合 計 |
|-----|-----------------|-----|-----|----|----|----|----|----|----|----|----|-----|-----|-----|-----|-----|-----|-----|-----|-----|-----|-----|-----|-----|-----|-----|-----|-----|-----|---------------|-----|-----|--|--|--|--|----------------|--|--|--|--|--|--|-----|
| | | 0日 | 1日 | 2日 | 3日 | 4日 | 5日 | 6日 | 7日 | 8日 | 9日 | 10日 | 11日 | 12日 | 13日 | 14日 | 15日 | 16日 | 17日 | 18日 | 19日 | 20日 | 21日 | 22日 | 23日 | 24日 | 25日 | 26日 | 27日 | 28日 | | | | | | | | | | | | | | |
| | 発 熱 | 28 | 76 | 18 | 4 | 2 | 4 | 5 | 7 | 10 | 4 | 4 | 3 | 3 | 5 | 2 | 1 | 1 | 3 | 1 | 4 | 6 | 3 | 2 | 2 | 2 | 1 | 3 | 3 | 1 | 208 | | | | | | | | | | | | | |
| | 37.5℃以上 38.5℃未満 | 14 | 50 | 14 | 2 | 1 | 1 | 1 | | 3 | 1 | 1 | 2 | 1 | 3 | 1 | | | 1 | 1 | 1 | 1 | 2 | 1 | | | | | | 101 | | | | | | | | | | | | | | |
| | 38.5℃以上 | 14 | 26 | 4 | 2 | 1 | 3 | 4 | 7 | 7 | 3 | 3 | 1 | 2 | 2 | 1 | 1 | 1 | 2 | | 3 | 4 | 2 | 2 | 2 | 1 | 3 | 3 | 1 | 107 | | | | | | | | | | | | | | |
| | 局所反応 | 41 | 94 | 22 | 2 | 2 | 1 | | | 1 | 1 | | | | 1 | | | | | | | | | | | | | | | 165 | | | | | | | | | | | | | | |
| | けいれん | 1 | | | | | | | 2 | | | | | | 1 | | | | | | | | | | | | | | | 4 | | | | | | | | | | | | | | |
| | 37.5℃未満 | | | | | | | | | | | | | | | | | | | | | | | | | | | | | | | | | | | | | | | | | | | |
| | 37.5℃以上 | 1 | | | | | | | 2 | | | | | | 1 | | | | | | | | | | | | | | | | 4 | | | | | | | | | | | | | |
| | 嘔 吐 | 2 | 3 | 2 | 1 | | 1 | | 2 | 1 | 1 | 1 | | 1 | 2 | | | 1 | | 1 | | | | 1 | | | | | | | 20 | | | | | | | | | | | | | |
| | 下 痢 | 3 | 11 | 3 | 3 | | 2 | 2 | 3 | 2 | 3 | 2 | | 2 | 3 | 1 | | 1 | 2 | | 2 | 1 | | 1 | 1 | 1 | 1 | 1 | 2 | | 51 | | | | | | | | | | | | | |
| | せき鼻水 | 10 | 16 | 14 | 8 | 8 | 8 | 10 | 8 | 7 | 1 | 7 | 5 | 4 | 6 | 5 | 9 | 1 | 3 | 3 | 4 | 4 | 4 | 1 | 1 | 3 | 4 | 1 | 2 | 1 | 154 | | | | | | | | | | | | | |
| | 合 計 | 85 | 200 | 59 | 18 | 12 | 16 | 17 | 22 | 21 | 10 | 14 | 8 | 10 | 18 | 8 | 10 | 4 | 8 | 5 | 10 | 11 | 4 | 4 | 5 | 5 | 7 | 2 | 6 | 3 | 4 | 602 | | | | | | | | | | | | |

| 発 生 割 合 | | 合 | | | | | | | | | | | | | | | | | | | | | | | | | | | | 合 計 | | |
|---------|-----------------|-----|------|-----|-----|-----|-----|-----|-----|-----|-----|------|------|------|------|------|------|------|------|------|------|------|------|------|------|------|------|------|------|-----|------|-----|
| | | 0 日 | 1 日 | 2 日 | 3 日 | 4 日 | 5 日 | 6 日 | 7 日 | 8 日 | 9 日 | 10 日 | 11 日 | 12 日 | 13 日 | 14 日 | 15 日 | 16 日 | 17 日 | 18 日 | 19 日 | 20 日 | 21 日 | 22 日 | 23 日 | 24 日 | 25 日 | 26 日 | 27 日 | | 28 日 | |
| 発 熱 | | 2.7 | 7.3 | 1.7 | 0.4 | 0.2 | 0.4 | 0.5 | 0.7 | 1.0 | 0.4 | 0.4 | 0.3 | 0.3 | 0.5 | 0.2 | 0.1 | 0.1 | 0.3 | 0.1 | 0.4 | 0.6 | 0.3 | 0.2 | 0.2 | 0.2 | 0.1 | 0.3 | 0.3 | 0.1 | 20.1 | |
| | 37.5℃以上 38.5℃未満 | 1.4 | 4.8 | 1.4 | 0.2 | 0.1 | 0.1 | 0.1 | | 0.3 | 0.1 | 0.1 | 0.2 | 0.1 | 0.3 | 0.1 | | | 0.1 | 0.1 | 0.1 | 0.2 | 0.1 | | | | | | | 9.7 | | |
| 38.5℃以上 | | 1.4 | 2.5 | 0.4 | 0.2 | 0.1 | 0.3 | 0.4 | 0.7 | 0.7 | 0.3 | 0.3 | 0.1 | 0.2 | 0.2 | 0.1 | 0.1 | 0.1 | 0.2 | | 0.3 | 0.4 | 0.2 | 0.2 | 0.2 | 0.2 | 0.1 | 0.3 | 0.3 | 0.1 | 10.3 | |
| 局所反応 | | 4.0 | 9.1 | 2.1 | 0.2 | 0.2 | 0.1 | | | 0.1 | 0.1 | | | | 0.1 | | | | | | | | | | | | | | | | 15.9 | |
| けいれん | | 0.1 | | | | | | | 0.2 | | | | | | 0.1 | | | | | | | | | | | | | | | | 0.4 | |
| 37.5℃未満 | | | | | | | | | | | | | | | | | | | | | | | | | | | | | | | | |
| 37.5℃以上 | | 0.1 | | | | | | | 0.2 | | | | | | 0.1 | | | | | | | | | | | | | | | | | 0.4 |
| 嘔 吐 | | 0.2 | 0.3 | 0.2 | 0.1 | | 0.1 | | 0.2 | 0.1 | 0.1 | 0.1 | | 0.1 | 0.2 | | | 0.1 | | 0.1 | | | | 0.1 | | | | | | | 1.9 | |
| 下 痢 | | 0.3 | 1.1 | 0.3 | 0.3 | | 0.2 | 0.2 | 0.3 | 0.2 | 0.3 | 0.2 | | 0.2 | 0.3 | 0.1 | | 0.1 | 0.2 | | 0.2 | 0.1 | | | | 0.1 | 0.1 | | | 0.2 | 4.9 | |
| せき鼻水 | | 1.0 | 1.5 | 1.4 | 0.8 | 0.8 | 0.8 | 1.0 | 0.8 | 0.7 | 0.1 | 0.7 | 0.5 | 0.4 | 0.6 | 0.5 | 0.9 | 0.1 | 0.3 | 0.3 | 0.4 | 0.4 | 0.1 | 0.1 | 0.3 | 0.4 | 0.1 | 0.2 | | 0.1 | 14.9 | |
| 合 計 | | 8.2 | 19.3 | 5.7 | 1.7 | 1.2 | 1.5 | 1.6 | 2.1 | 2.0 | 1.0 | 1.4 | 0.8 | 1.0 | 1.7 | 0.8 | 1.0 | 0.4 | 0.8 | 0.5 | 1.0 | 1.1 | 0.4 | 0.5 | 0.5 | 0.7 | 0.2 | 0.6 | 0.3 | 0.4 | 58.1 | |

水痘1回目

| 総 数 | | 発 現 日 | | | | | | | | | | | | | | | | | | | | | | | | | | | | (対象者数 2230 人) | | | | | | | | | | (異常発生者数 502 人) | | | | | | | | | |
|-----|-----------------|-------|----|----|----|----|----|----|----|----|----|-----|-----|-----|-----|-----|-----|-----|-----|-----|-----|-----|-----|-----|-----|-----|-----|-----|-----|---------------|-----|-----|---|--|--|--|--|--|--|----------------|--|--|--|--|--|--|--|--|--|
| | | 0日 | 1日 | 2日 | 3日 | 4日 | 5日 | 6日 | 7日 | 8日 | 9日 | 10日 | 11日 | 12日 | 13日 | 14日 | 15日 | 16日 | 17日 | 18日 | 19日 | 20日 | 21日 | 22日 | 23日 | 24日 | 25日 | 26日 | 27日 | 28日 | 合 計 | | | | | | | | | | | | | | | | | | |
| | 発 熱 | 17 | 57 | 27 | 18 | 20 | 15 | 26 | 37 | 29 | 27 | 19 | 6 | 4 | 7 | 5 | 9 | 11 | 8 | 5 | 7 | 6 | 8 | 10 | 6 | 6 | 8 | 2 | 6 | 6 | 2 | 408 | | | | | | | | | | | | | | | | | |
| | 37.5℃以上 38.5℃未満 | 9 | 35 | 11 | 7 | 7 | 1 | 8 | 8 | 8 | 9 | 6 | 3 | 1 | 4 | 2 | 2 | 3 | 3 | 3 | 1 | 3 | 1 | 4 | 1 | 2 | 2 | 2 | 1 | 2 | 1 | 147 | | | | | | | | | | | | | | | | | |
| | 38.5℃以上 | 8 | 22 | 16 | 11 | 13 | 14 | 18 | 29 | 21 | 18 | 13 | 3 | 3 | 3 | 3 | 7 | 8 | 5 | 4 | 4 | 4 | 5 | 4 | 9 | 4 | 6 | 5 | 4 | 1 | 261 | | | | | | | | | | | | | | | | | | |
| | 局所反応 | 2 | 21 | 16 | 4 | | 2 | 1 | 1 | 1 | 2 | | 1 | 1 | | 2 | 2 | | | | | 1 | | | | | | | | | 57 | | | | | | | | | | | | | | | | | | |
| | けいれん | | | | | | | 1 | | 1 | 2 | | | | | | | | | | | | | | | | | | | | | 4 | | | | | | | | | | | | | | | | | |
| | 37.5℃未満 | | | | | | | | | | | | | | | | | | | | | | | | | | | | | | | | | | | | | | | | | | | | | | | | |
| | 37.5℃以上 | | | | | | | 1 | | 1 | 2 | | | | | | | | | | | | | | | | | | | | | | 4 | | | | | | | | | | | | | | | | |
| | 尋麻疹 | 1 | 4 | 2 | 1 | | 4 | | 3 | 3 | 3 | 3 | 1 | 4 | | | 1 | 2 | 2 | | 1 | 2 | 2 | | | 5 | 1 | | | | | 41 | | | | | | | | | | | | | | | | | |
| | 発 疹 | | 3 | 1 | 7 | 2 | 4 | 4 | 4 | 5 | 7 | 11 | 10 | 4 | 5 | 4 | 5 | 2 | 2 | | 1 | 2 | 3 | 1 | 2 | | 1 | 1 | 1 | 2 | 2 | 94 | | | | | | | | | | | | | | | | | |
| | リンパ節腫脹 | | | | | | | | | 1 | | | | | | 1 | 1 | | | | | | 1 | 1 | | | | | | | | 4 | | | | | | | | | | | | | | | | | |
| | 関節痛 | | | | | | | | | | | 1 | | | | | | | | | | | | | | | | | | | | | 1 | | | | | | | | | | | | | | | | |
| | 合 計 | 20 | 85 | 46 | 30 | 22 | 25 | 32 | 45 | 40 | 41 | 34 | 18 | 13 | 12 | 12 | 17 | 15 | 8 | 6 | 10 | 13 | 10 | 12 | 6 | 14 | 4 | 7 | 8 | 4 | 609 | | | | | | | | | | | | | | | | | | |

| 発 生 割 合 | | 合 | | | | | | | | | | | | | | | | | | | | | | | | | | | | | | |
|-----------------|-----|-----|-----|-----|-----|-----|-----|-----|-----|-----|-----|-----|-----|-----|-----|-----|-----|-----|-----|-----|-----|-----|-----|-----|-----|-----|-----|-----|-----|-----|------|-----|
| | | 0日 | 1日 | 2日 | 3日 | 4日 | 5日 | 6日 | 7日 | 8日 | 9日 | 10日 | 11日 | 12日 | 13日 | 14日 | 15日 | 16日 | 17日 | 18日 | 19日 | 20日 | 21日 | 22日 | 23日 | 24日 | 25日 | 26日 | 27日 | 28日 | 合 計 | |
| 発 熱 | 0.8 | 2.6 | 1.2 | 0.8 | 0.9 | 0.7 | 1.2 | 1.7 | 1.3 | 1.2 | 0.9 | 0.3 | 0.2 | 0.3 | 0.2 | 0.4 | 0.5 | 0.4 | 0.2 | 0.3 | 0.3 | 0.4 | 0.4 | 0.3 | 0.3 | 0.4 | 0.1 | 0.3 | 0.3 | 0.1 | 18.3 | |
| 37.5℃以上 38.5℃未満 | 0.4 | 1.6 | 0.5 | 0.3 | 0.3 | 0.0 | 0.4 | 0.4 | 0.4 | 0.4 | 0.3 | 0.1 | 0.0 | 0.2 | 0.1 | 0.1 | 0.1 | 0.1 | 0.1 | 0.0 | 0.1 | 0.0 | 0.2 | 0.0 | 0.1 | 0.1 | 0.1 | 0.0 | 0.1 | 0.0 | 6.6 | |
| 38.5℃以上 | 0.4 | 1.0 | 0.7 | 0.5 | 0.6 | 0.6 | 0.8 | 1.3 | 0.9 | 0.8 | 0.6 | 0.1 | 0.1 | 0.1 | 0.1 | 0.3 | 0.4 | 0.2 | 0.2 | 0.2 | 0.2 | 0.2 | 0.2 | 0.4 | 0.2 | 0.3 | | 0.2 | 0.2 | 0.0 | 11.7 | |
| 局所反応 | 0.1 | 0.9 | 0.7 | 0.2 | | 0.1 | 0.0 | 0.0 | 0.0 | 0.1 | | 0.0 | 0.0 | 0.0 | 0.1 | 0.1 | | | | | 0.0 | | | | | | | | | | 2.6 | |
| けいれん | | | | | | | 0.0 | | 0.0 | 0.1 | | | | | | | | | | | | | | | | | | | | | 0.2 | |
| 37.5℃未満 | | | | | | | | | | | | | | | | | | | | | | | | | | | | | | | | |
| 37.5℃以上 | | | | | | | 0.0 | | | 0.1 | | | | | | | | | | | | | | | | | | | | | | 0.2 |
| 尋麻疹 | 0.0 | 0.2 | 0.1 | 0.0 | | 0.2 | | 0.1 | 0.1 | 0.1 | 0.1 | 0.0 | 0.2 | 0.2 | | 0.0 | 0.1 | | | | 0.0 | 0.1 | | | | 0.2 | 0.0 | | | | | 1.8 |
| 発 疹 | | 0.1 | 0.0 | 0.3 | 0.1 | 0.2 | 0.2 | 0.2 | 0.2 | 0.3 | 0.5 | 0.4 | 0.2 | 0.2 | 0.2 | 0.2 | 0.1 | 0.1 | 0.0 | 0.1 | 0.1 | 0.0 | 0.1 | 0.0 | 0.1 | 0.0 | 0.0 | 0.0 | 0.1 | 0.1 | 4.2 | |
| リンパ節腫脹 | | | | | | | | | 0.0 | | | | | | 0.0 | | | | | | | 0.0 | 0.0 | | | | | | | | 0.2 | |
| 関節痛 | | | | | | | | | | | 0.0 | | | | | | | | | | | | | | | | | | | | | 0.0 |
| 合 計 | 0.9 | 3.8 | 2.1 | 1.3 | 1.0 | 1.1 | 1.4 | 2.0 | 1.8 | 1.8 | 1.5 | 0.8 | 0.6 | 0.5 | 0.5 | 0.8 | 0.7 | 0.4 | 0.3 | 0.4 | 0.4 | 0.6 | 0.4 | 0.5 | 0.3 | 0.6 | 0.2 | 0.3 | 0.4 | 0.2 | 27.3 | |

水痘2回目

| 総 数 | | 発 現 日 | | | | | | | | | | | | | | | | | | | | | | | | | | | | (対象者数 1973 人) | | | | | | | | | | (異常発生者数 323 人) | | | | | | | | | | 合 計 |
|---------|-----------------|-------|----|----|----|----|----|----|----|----|----|-----|-----|-----|-----|-----|-----|-----|-----|-----|-----|-----|-----|-----|-----|-----|-----|-----|-----|---------------|-----|--|--|--|--|--|--|--|--|----------------|--|--|--|--|--|--|--|--|--|-----|
| | | 0日 | 1日 | 2日 | 3日 | 4日 | 5日 | 6日 | 7日 | 8日 | 9日 | 10日 | 11日 | 12日 | 13日 | 14日 | 15日 | 16日 | 17日 | 18日 | 19日 | 20日 | 21日 | 22日 | 23日 | 24日 | 25日 | 26日 | 27日 | 28日 | | | | | | | | | | | | | | | | | | | | |
| 発 熱 | | 7 | 35 | 26 | 7 | 13 | 11 | 5 | 11 | 7 | 9 | 4 | 3 | 3 | 12 | 9 | 7 | 9 | 3 | 3 | 4 | 13 | 6 | 8 | 5 | 7 | 6 | 3 | 7 | 4 | 247 | | | | | | | | | | | | | | | | | | | |
| | 37.5℃以上 38.5℃未満 | 2 | 26 | 12 | 2 | 4 | 7 | 1 | 4 | 4 | 2 | 1 | | | 6 | 4 | 5 | 3 | 3 | 1 | 3 | 1 | 2 | 2 | 3 | 4 | | 1 | 3 | 3 | 109 | | | | | | | | | | | | | | | | | | | |
| | 38.5℃以上 | 5 | 9 | 14 | 5 | 9 | 4 | 4 | 7 | 3 | 7 | 3 | 3 | 3 | 6 | 5 | 2 | 6 | | 2 | 1 | 12 | 4 | 6 | 2 | 3 | 6 | 2 | 4 | 1 | 138 | | | | | | | | | | | | | | | | | | | |
| 局所反応 | | 5 | 23 | 16 | 3 | 3 | | 2 | 3 | | | | | | | | | | | | | | | | | | 2 | | | | 57 | | | | | | | | | | | | | | | | | | | |
| けいれん | | | | | 1 | | | | | | | | | | | | | | | | | 1 | | | | | | | | | 3 | | | | | | | | | | | | | | | | | | | |
| 37.5℃未満 | | | | | | | | | | | | | | | | | | | | | | | | | | | | | | | | | | | | | | | | | | | | | | | | | | |
| 37.5℃以上 | | | | | 1 | | | | | | | | | | | | | | | | | 1 | | 1 | | | | | | | 3 | | | | | | | | | | | | | | | | | | | |
| 尋麻疹 | 1 | 1 | 1 | 1 | 1 | 2 | 1 | 2 | 4 | 1 | | 1 | 1 | 1 | 1 | | | | 1 | 1 | 2 | 1 | | | | | 1 | | | | 21 | | | | | | | | | | | | | | | | | | | |
| 発 疹 | 2 | 1 | 6 | 2 | | 1 | 1 | 2 | 3 | 2 | | 1 | 1 | 1 | | | 4 | 2 | 2 | 2 | 1 | 1 | 1 | 1 | 2 | 3 | 1 | 1 | | | 41 | | | | | | | | | | | | | | | | | | | |
| リンパ節腫脹 | | | | | | | | | | | | | | | | | 1 | | | | | | | | | | | | | | 1 | | | | | | | | | | | | | | | | | | | |
| 関節痛 | 1 | | | | | | | | | | | | | | | | | | | | | | | | | | | | | | 1 | | | | | | | | | | | | | | | | | | | |
| 合 計 | 16 | 60 | 49 | 14 | 16 | 13 | 11 | 21 | 10 | 9 | 5 | 5 | 5 | 5 | 13 | 9 | 12 | 11 | 6 | 5 | 6 | 16 | 7 | 10 | 7 | 10 | 9 | 5 | 7 | 4 | 371 | | | | | | | | | | | | | | | | | | | |

| 発 生 割 合 | | | | | | | | | | | | | | | | | | | | | | | | | | | | | | 合 計 | | |
|-----------------|--|-----|-----|-----|-----|-----|-----|-----|-----|-----|-----|------|------|------|------|------|------|------|------|------|------|------|------|------|------|------|------|------|------|-----|------|------|
| | | 0 日 | 1 日 | 2 日 | 3 日 | 4 日 | 5 日 | 6 日 | 7 日 | 8 日 | 9 日 | 10 日 | 11 日 | 12 日 | 13 日 | 14 日 | 15 日 | 16 日 | 17 日 | 18 日 | 19 日 | 20 日 | 21 日 | 22 日 | 23 日 | 24 日 | 25 日 | 26 日 | 27 日 | | 28 日 | |
| 発 熱 | | 0.4 | 1.8 | 1.3 | 0.4 | 0.7 | 0.6 | 0.3 | 0.6 | 0.4 | 0.5 | 0.2 | 0.2 | 0.2 | 0.6 | 0.5 | 0.4 | 0.5 | 0.2 | 0.2 | 0.2 | 0.7 | 0.3 | 0.4 | 0.3 | 0.4 | 0.3 | 0.2 | 0.4 | 0.2 | 12.5 | |
| 37.5℃以上 38.5℃未満 | | 0.1 | 1.3 | 0.6 | 0.1 | 0.2 | 0.4 | 0.1 | 0.2 | 0.2 | 0.1 | 0.1 | | | 0.3 | 0.2 | 0.3 | 0.2 | 0.2 | 0.2 | 0.1 | 0.2 | 0.1 | 0.1 | 0.2 | 0.2 | 0.2 | 0.1 | 0.2 | 0.2 | 5.5 | |
| 38.5℃以上 | | 0.3 | 0.5 | 0.7 | 0.3 | 0.5 | 0.2 | 0.2 | 0.4 | 0.2 | 0.4 | 0.2 | 0.2 | 0.2 | 0.3 | 0.3 | 0.1 | 0.3 | | | 0.1 | 0.1 | 0.6 | 0.2 | 0.3 | 0.1 | 0.2 | 0.3 | 0.1 | 0.2 | 0.1 | 7.0 |
| 局所反応 | | 0.3 | 1.2 | 0.8 | 0.2 | 0.2 | | 0.1 | 0.2 | | | | | | | | | | | | | | | | | | 0.1 | | | | | 2.9 |
| けいれん | | | | | 0.1 | | | | | | | | | | | | | | | | 0.1 | | | 0.1 | | | | | | | | 0.2 |
| 37.5℃未満 | | | | | | | | | | | | | | | | | | | | | | | | | | | | | | | | |
| 37.5℃以上 | | | | | 0.1 | | | | | | | | | | | | | | | | | 0.1 | | | 0.1 | | | | | | | 0.2 |
| 尋麻疹 | | 0.1 | 0.1 | 0.1 | 0.1 | | 0.2 | 0.1 | 0.2 | 0.1 | | | 0.1 | 0.1 | 0.1 | | | | 0.1 | 0.1 | 0.1 | 0.1 | | | | | | 0.1 | | | | 1.1 |
| 発 疹 | | 0.1 | 0.1 | 0.3 | 0.1 | 0.1 | 0.1 | 0.1 | 0.2 | 0.1 | | 0.1 | 0.1 | 0.1 | | 0.2 | 0.1 | 0.1 | 0.1 | 0.1 | 0.1 | 0.1 | 0.1 | 0.1 | 0.1 | 0.1 | 0.2 | 0.1 | 0.1 | | | 2.1 |
| リンパ節腫脹 | | | | | | | | | | | | | | | | | 0.1 | | | | | | | | | | | | | | | 0.1 |
| 関節痛 | | 0.1 | | | | | | | | | | | | | | | | | | | | | | | | | | | | | | 0.1 |
| 合 計 | | 0.8 | 3.0 | 2.5 | 0.7 | 0.8 | 0.7 | 0.6 | 1.1 | 0.5 | 0.5 | 0.3 | 0.3 | 0.3 | 0.7 | 0.5 | 0.6 | 0.6 | 0.3 | 0.3 | 0.3 | 0.8 | 0.4 | 0.5 | 0.4 | 0.5 | 0.5 | 0.3 | 0.4 | 0.2 | | 18.8 |

B型肝炎1回目

| 総 数 | | 現 日 | | | | | | | | | | | | | | | | | | | | | | | | | | | | (対象者数 1860 人) | | | | | | | (異常発生者数 231 人) | | | | | | | 合 計 |
|-----------------|--|-----|----|----|----|----|----|----|----|----|----|-----|-----|-----|-----|-----|-----|-----|-----|-----|-----|-----|-----|-----|-----|-----|-----|-----|-----|---------------|--|-----|--|--|--|--|----------------|--|--|--|--|--|--|-----|
| | | 0日 | 1日 | 2日 | 3日 | 4日 | 5日 | 6日 | 7日 | 8日 | 9日 | 10日 | 11日 | 12日 | 13日 | 14日 | 15日 | 16日 | 17日 | 18日 | 19日 | 20日 | 21日 | 22日 | 23日 | 24日 | 25日 | 26日 | 27日 | 28日 | | | | | | | | | | | | | | |
| 発 熱 | | 29 | 31 | 13 | 7 | 2 | 3 | 3 | 2 | 2 | 3 | 1 | 3 | 2 | 2 | 1 | 2 | 2 | 1 | 1 | 1 | 1 | 1 | 3 | 1 | 2 | | | | 2 | | 115 | | | | | | | | | | | | |
| 37.5℃以上 38.5℃未満 | | 26 | 28 | 10 | 6 | 1 | 1 | 2 | 1 | | 2 | 1 | 2 | | 2 | 1 | | | | 1 | 1 | | | 1 | | 1 | | | | 1 | | 88 | | | | | | | | | | | | |
| 38.5℃以上 | | 3 | 3 | 3 | 1 | 1 | 2 | 1 | 1 | 2 | 1 | | 1 | | | 1 | 1 | | | | | 1 | 2 | 1 | 1 | 1 | | | | 1 | | 27 | | | | | | | | | | | | |
| 局所反応 | | 11 | 52 | 13 | 1 | 2 | | | 1 | 2 | | | | | | | | | | | | | 1 | | | | | | | | | 83 | | | | | | | | | | | | |
| けいれん | | | 1 | | | | | | | | | | | | | | | | | | | | | | | | | | | | | 1 | | | | | | | | | | | | |
| 37.5℃未満 | | | 1 | | | | | | | | | | | | | | | | | | | | | | | | | | | | | 1 | | | | | | | | | | | | |
| 37.5℃以上 | | | | | | | | | | | | | | | | | | | | | | | | | | | | | | | | | | | | | | | | | | | | |
| 嘔 吐 | | 4 | 4 | 2 | | | | | 1 | | | | | | | | | | 1 | 1 | 1 | | | | | 1 | | | | | | 15 | | | | | | | | | | | | |
| 下 痢 | | 4 | 9 | 4 | 3 | 3 | 1 | | 2 | 3 | | | 1 | | 1 | 1 | | | | 1 | | | | 1 | | | | | | 1 | | 35 | | | | | | | | | | | | |
| せき鼻水 | | | 2 | 2 | 1 | 2 | 1 | 1 | | | | | | | 1 | | | | | 2 | | | | | 1 | 1 | | 1 | | | | 15 | | | | | | | | | | | | |
| 合 計 | | 48 | 99 | 34 | 12 | 9 | 5 | 4 | 6 | 7 | 3 | 1 | 4 | | 4 | 2 | | 3 | | 5 | 2 | 2 | 1 | 5 | 2 | 4 | | 1 | 2 | 1 | | 264 | | | | | | | | | | | | |

| 発 生 割 合 | | 合 | | | | | | | | | | | | | | | | | | | | | | | | | | | | | |
|---------|-----------------|-----|-----|-----|-----|-----|-----|-----|-----|-----|-----|------|------|------|------|------|------|------|------|------|------|------|------|------|------|------|------|------|------|------|------|
| | | 0 日 | 1 日 | 2 日 | 3 日 | 4 日 | 5 日 | 6 日 | 7 日 | 8 日 | 9 日 | 10 日 | 11 日 | 12 日 | 13 日 | 14 日 | 15 日 | 16 日 | 17 日 | 18 日 | 19 日 | 20 日 | 21 日 | 22 日 | 23 日 | 24 日 | 25 日 | 26 日 | 27 日 | 28 日 | |
| 発 熱 | | 1.6 | 1.7 | 0.7 | 0.4 | 0.1 | 0.2 | 0.2 | 0.1 | 0.1 | 0.2 | 0.1 | 0.2 | | 0.1 | 0.1 | | 0.1 | | 0.1 | 0.1 | 0.1 | 0.2 | 0.1 | 0.1 | | | | | 0.1 | |
| | 37.5℃以上 38.5℃未満 | 1.4 | 1.5 | 0.5 | 0.3 | 0.1 | 0.1 | 0.1 | 0.1 | | 0.1 | 0.1 | 0.1 | | 0.1 | 0.1 | | | | 0.1 | 0.1 | | 0.1 | | 0.1 | 0.1 | | | | 0.1 | |
| 38.5℃以上 | | 0.2 | 0.2 | 0.2 | 0.1 | 0.1 | 0.1 | 0.1 | 0.1 | 0.1 | 0.1 | | 0.1 | | | 0.1 | | 0.1 | | | | 0.1 | 0.1 | 0.1 | 0.1 | 0.1 | | | 0.1 | | |
| 局所反応 | | 0.6 | 2.8 | 0.7 | 0.1 | 0.1 | | | 0.1 | 0.1 | | | | | | | | | | | | 0.1 | | | | | | | | | |
| けいれん | | | 0.1 | | | | | | | | | | | | | | | | | | | | | | | | | | | | |
| 37.5℃未満 | | | 0.1 | | | | | | | | | | | | | | | | | | | | | | | | | | | | |
| 37.5℃以上 | | | | | | | | | | | | | | | | | | | | | | | | | | | | | | | |
| 嘔 吐 | | 0.2 | 0.2 | 0.1 | | | | | 0.1 | | | | | | | | | 0.1 | | 0.1 | 0.1 | | | | | 0.1 | | | | | |
| 下 痢 | | 0.2 | 0.5 | 0.2 | 0.2 | 0.2 | 0.1 | | 0.1 | 0.2 | | | 0.1 | | 0.1 | | | 0.1 | | 0.1 | | 0.1 | 0.1 | | | | | | | 0.1 | |
| せき鼻水 | | | 0.1 | 0.1 | 0.1 | 0.1 | 0.1 | 0.1 | | | 0.1 | | | | 0.1 | | | | | 0.1 | | | | 0.1 | 0.1 | 0.1 | | 0.1 | | | |
| 合 計 | | 2.6 | 5.3 | 1.8 | 0.6 | 0.5 | 0.3 | 0.2 | 0.3 | 0.4 | 0.2 | 0.1 | 0.2 | | 0.2 | 0.1 | | 0.2 | | 0.3 | 0.1 | 0.1 | 0.3 | 0.1 | 0.2 | 0.1 | 0.1 | 0.1 | 0.1 | 0.1 | 14.2 |

B型肝炎2回目

| 総 数 | | 現 日 | | | | | | | | | | | | | | | | | | | | | | | | | | | | (対象者数 1580 人) | | | | | | | | | (異常発生者数 332 人) | | | | | | | | | 合 計 |
|-----------------|--|-----|-----|----|----|----|----|----|----|----|----|-----|-----|-----|-----|-----|-----|-----|-----|-----|-----|-----|-----|-----|-----|-----|-----|-----|-----|---------------|-----|--|--|--|--|--|--|--|----------------|--|--|--|--|--|--|--|--|-----|
| | | 0日 | 1日 | 2日 | 3日 | 4日 | 5日 | 6日 | 7日 | 8日 | 9日 | 10日 | 11日 | 12日 | 13日 | 14日 | 15日 | 16日 | 17日 | 18日 | 19日 | 20日 | 21日 | 22日 | 23日 | 24日 | 25日 | 26日 | 27日 | 28日 | | | | | | | | | | | | | | | | | | |
| 発 熱 | | 27 | 118 | 35 | 2 | 1 | 1 | 1 | 3 | 1 | 1 | 3 | 1 | 1 | 1 | 1 | | | | | 1 | 1 | | | | 1 | | 3 | 1 | | 204 | | | | | | | | | | | | | | | | | |
| 37.5℃以上 38.5℃未満 | | 18 | 79 | 22 | | 1 | 1 | 2 | 1 | 1 | 1 | 1 | 1 | | | | | | | 1 | | | | | 1 | | 1 | | | 129 | | | | | | | | | | | | | | | | | | |
| 38.5℃以上 | | 9 | 39 | 13 | 2 | | 1 | 1 | | 1 | 2 | | | 1 | 1 | 1 | | | | 1 | 1 | 1 | | | | | 2 | 1 | | 75 | | | | | | | | | | | | | | | | | | |
| 局所反応 | | 23 | 73 | 39 | 8 | | 1 | 1 | | | 1 | 1 | 1 | | | | | | | | | | | | | | | 1 | | 149 | | | | | | | | | | | | | | | | | | |
| けいれん | | | | | | | | | | | | | | | | | | | | | | | | | | | | | | | | | | | | | | | | | | | | | | | | |
| 37.5℃未満 | | | | | | | | | | | | | | | | | | | | | | | | | | | | | | | | | | | | | | | | | | | | | | | | |
| 37.5℃以上 | | | | | | | | | | | | | | | | | | | | | | | | | | | | | | | | | | | | | | | | | | | | | | | | |
| 嘔 吐 | | 1 | 3 | 1 | | 1 | | 1 | 1 | | 1 | 1 | | | | | | | | | | 1 | | | | | | | 1 | 12 | | | | | | | | | | | | | | | | | | |
| 下 痢 | | 2 | 13 | 9 | 1 | 2 | 2 | 1 | | | 1 | 3 | | | | | 1 | | | 2 | 3 | 2 | | | 1 | 2 | | 1 | | 46 | | | | | | | | | | | | | | | | | | |
| せき鼻水 | | 2 | 1 | 1 | 2 | | 1 | | | 3 | 1 | | | | | | | | | | | | | | | | 1 | | | 12 | | | | | | | | | | | | | | | | | | |
| 合 計 | | 55 | 208 | 85 | 13 | 4 | 3 | 3 | 6 | 4 | 3 | 8 | 2 | 2 | 2 | 2 | 1 | | | 3 | 5 | 2 | 2 | | 2 | 3 | 1 | 4 | 3 | 1 | 423 | | | | | | | | | | | | | | | | | |

| 発 生 割 合 | | 合 | | | | | | | | | | | | | | | | | | | | | | | | | | | | 合 計 | |
|-----------------|-----|------|-----|-----|-----|-----|-----|-----|-----|-----|-----|-----|-----|-----|-----|-----|-----|-----|-----|-----|-----|-----|-----|-----|-----|-----|-----|-----|-----|-----|------|
| | | 0日 | 1日 | 2日 | 3日 | 4日 | 5日 | 6日 | 7日 | 8日 | 9日 | 10日 | 11日 | 12日 | 13日 | 14日 | 15日 | 16日 | 17日 | 18日 | 19日 | 20日 | 21日 | 22日 | 23日 | 24日 | 25日 | 26日 | 27日 | | 28日 |
| 発 熱 | 1.7 | 7.5 | 2.2 | 0.1 | 0.1 | 0.1 | 0.1 | 0.2 | 0.1 | 0.1 | 0.2 | 0.1 | 0.1 | 0.1 | 0.1 | 0.1 | | | | 0.1 | 0.1 | | | | 0.1 | | 0.1 | 0.2 | 0.1 | | 12.9 |
| 37.5℃以上 38.5℃未満 | 1.1 | 5.0 | 1.4 | | 0.1 | 0.1 | 0.1 | 0.1 | 0.1 | 0.1 | 0.1 | 0.1 | | | | | | | | | | | | | 0.1 | | 0.1 | 0.1 | | | 8.2 |
| 38.5℃以上 | 0.6 | 2.5 | 0.8 | 0.1 | | 0.1 | | 0.1 | 0.1 | | 0.1 | 0.1 | 0.1 | 0.1 | 0.1 | 0.1 | | | | 0.1 | 0.1 | | | | | | 0.1 | 0.1 | | | 4.7 |
| 局所反応 | 1.5 | 4.6 | 2.5 | 0.5 | | | | 0.1 | | | 0.1 | 0.1 | 0.1 | 0.1 | 0.1 | 0.1 | | | | | | | | | | | | | 0.1 | | 9.4 |
| けいれん | | | | | | | | | | | | | | | | | | | | | | | | | | | | | | | |
| 37.5℃未満 | | | | | | | | | | | | | | | | | | | | | | | | | | | | | | | |
| 37.5℃以上 | | | | | | | | | | | | | | | | | | | | | | | | | | | | | | | |
| 嘔 吐 | 0.1 | 0.2 | 0.1 | | 0.1 | 0.1 | | 0.1 | 0.1 | | 0.1 | | | | | 0.1 | 0.1 | | | | 0.1 | | | | | | | | | 0.1 | 0.8 |
| 下 痢 | 0.1 | 0.8 | 0.6 | 0.1 | 0.1 | 0.1 | | 0.1 | 0.1 | | 0.1 | 0.2 | | | | 0.1 | 0.2 | 0.1 | | 0.1 | 0.2 | 0.1 | | | 0.1 | 0.1 | | 0.1 | | | 2.9 |
| せき鼻水 | 0.1 | 0.1 | 0.1 | 0.1 | | 0.1 | | | | 0.2 | 0.1 | | | | | | | | | | | | | | | | | 0.1 | | | 0.8 |
| 合 計 | 3.5 | 13.2 | 5.4 | 0.8 | 0.3 | 0.2 | 0.2 | 0.4 | 0.3 | 0.2 | 0.5 | 0.1 | 0.1 | 0.1 | 0.1 | 0.1 | 0.1 | 0.1 | | 0.2 | 0.3 | 0.1 | | 0.1 | 0.2 | | 0.1 | 0.3 | 0.2 | 0.1 | 26.8 |

B型肝炎3回目

| 総 数 | | 発 現 日 | | | | | | | | | | | | | | | | | | | | | | | | | | | | (対象者数 1545 人) | | | | | | | (異常発患者数 268 人) | | | | | | | 合 計 |
|-----------------|----|-------|----|----|----|----|----|----|----|----|----|-----|-----|-----|-----|-----|-----|-----|-----|-----|-----|-----|-----|-----|-----|-----|-----|-----|-----|---------------|----|-----|--|--|--|--|----------------|--|--|--|--|--|--|-----|
| | | 0日 | 1日 | 2日 | 3日 | 4日 | 5日 | 6日 | 7日 | 8日 | 9日 | 10日 | 11日 | 12日 | 13日 | 14日 | 15日 | 16日 | 17日 | 18日 | 19日 | 20日 | 21日 | 22日 | 23日 | 24日 | 25日 | 26日 | 27日 | 28日 | | | | | | | | | | | | | | |
| 発 熱 | 5 | 20 | 15 | 7 | 2 | 2 | 2 | 8 | 2 | 3 | 3 | 5 | 5 | 2 | 1 | 3 | 2 | 2 | 6 | 3 | 2 | 6 | 1 | 2 | 1 | 2 | | 2 | | | 3 | 115 | | | | | | | | | | | | |
| 37.5℃以上 38.5℃未満 | 4 | 10 | 10 | 2 | | 1 | 3 | 1 | 1 | 2 | 1 | 1 | 1 | 1 | | | | 1 | | 2 | | | 3 | 1 | | 1 | 1 | 1 | | 1 | 48 | | | | | | | | | | | | | |
| 38.5℃以上 | 1 | 10 | 5 | 5 | 2 | 2 | 1 | 5 | 1 | 2 | 1 | 4 | 4 | 1 | 1 | 3 | 1 | 1 | 6 | 1 | 2 | 3 | | 2 | | 1 | 1 | 1 | | 2 | 67 | | | | | | | | | | | | | |
| 局所反応 | 8 | 53 | 38 | 13 | 4 | 3 | 3 | 4 | 1 | 2 | | | 1 | | | | | | | | | | | | | | 1 | | | 131 | | | | | | | | | | | | | | |
| けいれん | | | | | | | | | | | | | | | | | | | | | | | | | | 1 | | | | 1 | | | | | | | | | | | | | | |
| 37.5℃未満 | | | | | | | | | | | | | | | | | | | | | | | | | | | | | | | | | | | | | | | | | | | | |
| 37.5℃以上 | | | | | | | | | | | | | | | | | | | | | | | | | | 1 | | | | | 1 | | | | | | | | | | | | | |
| 嘔 吐 | 2 | 1 | 3 | 3 | 1 | | 1 | 1 | | 1 | 1 | | | | | | 1 | 1 | | | | 1 | 2 | | 1 | 2 | | | | | 21 | | | | | | | | | | | | | |
| 下 痢 | 2 | 5 | 3 | 3 | 1 | 1 | 3 | 3 | 1 | 1 | | 1 | 1 | 1 | 2 | | 2 | 1 | | 2 | 2 | 1 | 3 | 2 | | 2 | | | 1 | | 42 | | | | | | | | | | | | | |
| せき鼻水 | | | 1 | 1 | | 1 | 2 | 3 | | | | | | | | | | | 1 | | | | 1 | | | | | | | | 10 | | | | | | | | | | | | | |
| 合 計 | 17 | 79 | 60 | 27 | 8 | 7 | 11 | 19 | 4 | 7 | 4 | 6 | 7 | 3 | 3 | 3 | 4 | 4 | 7 | 5 | 4 | 8 | 7 | 7 | 4 | 2 | 7 | | 3 | 1 | 3 | 320 | | | | | | | | | | | | |

| 発 生 割 合 | | 合 | | | | | | | | | | | | | | | | | | | | | | | | | | | | 合 計 | | | |
|-----------------|-----|-----|-----|-----|-----|-----|-----|-----|-----|-----|-----|-----|-----|-----|-----|-----|-----|-----|-----|-----|-----|-----|-----|-----|-----|-----|-----|-----|-----|-----|------|-----|-----|
| | | 0日 | 1日 | 2日 | 3日 | 4日 | 5日 | 6日 | 7日 | 8日 | 9日 | 10日 | 11日 | 12日 | 13日 | 14日 | 15日 | 16日 | 17日 | 18日 | 19日 | 20日 | 21日 | 22日 | 23日 | 24日 | 25日 | 26日 | 27日 | | 28日 | | |
| 発 熱 | 0.3 | 1.3 | 1.0 | 0.5 | 0.1 | 0.1 | 0.1 | 0.5 | 0.1 | 0.1 | 0.2 | 0.2 | 0.3 | 0.3 | 0.1 | 0.1 | 0.2 | 0.1 | 0.4 | 0.2 | 0.1 | 0.1 | 0.4 | 0.1 | 0.1 | 0.1 | 0.1 | | 0.1 | | 0.2 | 7.4 | |
| 37.5℃以上 38.5℃未満 | 0.3 | 0.6 | 0.6 | 0.1 | | 0.1 | 0.1 | 0.2 | 0.1 | 0.1 | 0.1 | 0.1 | 0.1 | 0.1 | 0.1 | | | 0.1 | | 0.1 | 0.1 | 0.2 | 0.1 | | 0.1 | 0.1 | 0.1 | | 0.1 | | 0.1 | 3.1 | |
| 38.5℃以上 | 0.1 | 0.6 | 0.3 | 0.3 | 0.1 | 0.1 | 0.1 | 0.3 | 0.1 | 0.1 | 0.1 | 0.3 | 0.3 | 0.3 | 0.1 | 0.1 | 0.2 | 0.1 | 0.4 | 0.1 | 0.1 | 0.2 | | | 0.1 | | 0.1 | 0.1 | | 0.1 | | 4.3 | |
| 局所反応 | 0.5 | 3.4 | 2.5 | 0.8 | 0.3 | 0.2 | 0.2 | 0.3 | 0.3 | 0.1 | 0.1 | | | 0.1 | | | | | | | | | | | | | 0.1 | | | | | 8.5 | |
| けいれん | | | | | | | | | | | | | | | | | | | | | | | | | | 0.1 | | | | | | 0.1 | |
| 37.5℃未満 | | | | | | | | | | | | | | | | | | | | | | | | | | | | | | | | | |
| 37.5℃以上 | | | | | | | | | | | | | | | | | | | | | | | | | | 0.1 | | | | | | | 0.1 |
| 嘔 吐 | 0.1 | 0.1 | 0.2 | 0.2 | 0.1 | | 0.1 | 0.1 | | 0.1 | 0.1 | 0.1 | | | | | | 0.1 | | | | 0.1 | 0.1 | 0.1 | | 0.1 | 0.1 | | | | | 1.4 | |
| 下 痢 | 0.1 | 0.3 | 0.2 | 0.2 | 0.1 | 0.1 | 0.2 | 0.2 | 0.1 | 0.1 | | | 0.1 | 0.1 | 0.1 | 0.1 | | 0.1 | 0.1 | 0.1 | 0.1 | 0.1 | 0.2 | 0.1 | | | 0.1 | | | | | 2.7 | |
| せき鼻水 | | | 0.1 | 0.1 | | 0.1 | 0.1 | 0.2 | | | | | | | | | | | 0.1 | | | | 0.1 | | | | | | | | | 0.6 | |
| 合 計 | 1.1 | 5.1 | 3.9 | 1.7 | 0.5 | 0.5 | 0.7 | 1.2 | 0.3 | 0.5 | 0.3 | 0.4 | 0.5 | 0.2 | 0.2 | 0.2 | 0.2 | 0.3 | 0.5 | 0.3 | 0.3 | 0.5 | 0.5 | 0.3 | 0.1 | 0.5 | 0.2 | 0.1 | 0.1 | 0.2 | 20.7 | | |

インフルエンザ

| 総 数 | | 発 現 日 | | | | | | | | | | | | | | | | | | | | | | | | | | | | (対象者数 1481 人) | | | | | | | | | | (異常発生者数 172 人) | | | | | | | | 合 計 |
|-----------------|--|-------|----|----|----|----|----|----|----|----|----|-----|-----|-----|-----|-----|-----|-----|-----|-----|-----|-----|-----|-----|-----|-----|-----|-----|-----|---------------|---|-----|--|--|--|--|--|--|--|----------------|--|--|--|--|--|--|--|-----|
| | | 0日 | 1日 | 2日 | 3日 | 4日 | 5日 | 6日 | 7日 | 8日 | 9日 | 10日 | 11日 | 12日 | 13日 | 14日 | 15日 | 16日 | 17日 | 18日 | 19日 | 20日 | 21日 | 22日 | 23日 | 24日 | 25日 | 26日 | 27日 | 28日 | | | | | | | | | | | | | | | | | | |
| 発 熱 | | 2 | | 1 | | | | | 1 | | | | | | 1 | | | | | | | | | | | | | | | 1 | | 6 | | | | | | | | | | | | | | | | |
| 37.5℃以上 38.5℃未満 | | 2 | | 1 | | | | | 1 | | | | | | | | | | | | | | | | | | | | | 1 | | 5 | | | | | | | | | | | | | | | | |
| 38.5℃以上 | | | | | | | | | | | | | | | 1 | | | | | | | | | | | | | | | | 1 | | | | | | | | | | | | | | | | | |
| 局所反応 | | 27 | 80 | 23 | 1 | 1 | 1 | | 1 | | | | | | | | | 1 | | 1 | | | | | | | | | | | | 136 | | | | | | | | | | | | | | | | |
| 嘔 吐 | | | 1 | | | | | | | | 1 | | | | | | 2 | | | | | | | | | | | | | | | 4 | | | | | | | | | | | | | | | | |
| 尋麻疹 | | 1 | 1 | | | | | | | | 1 | | | | | | | | | | | | | | | | | | | | | 3 | | | | | | | | | | | | | | | | |
| 全身倦怠感 | | 5 | 11 | 3 | 1 | | | | 1 | | 1 | | | | | | | | | | | | | | | | | | | | | 22 | | | | | | | | | | | | | | | | |
| 頭 痛 | | 5 | 2 | 1 | | | 2 | 1 | 1 | | | | | | 1 | | | | | | | | | | | | | | | | | 13 | | | | | | | | | | | | | | | | |
| 合 計 | | 40 | 95 | 28 | 2 | 1 | 3 | 1 | 4 | | 3 | | | | 2 | 2 | 2 | 1 | 1 | 1 | | | | | | | | | 1 | | | 184 | | | | | | | | | | | | | | | | |

| 発 生 割 合 | | | | | | | | | | | | | | | | | | | | | | | | | | | | | | 合 計 | |
|---------|-----------------|-----|-----|-----|-----|-----|-----|-----|-----|-----|-----|------|------|------|------|------|------|------|------|------|------|------|------|------|------|------|------|------|------|-----|------|
| | | 0 日 | 1 日 | 2 日 | 3 日 | 4 日 | 5 日 | 6 日 | 7 日 | 8 日 | 9 日 | 10 日 | 11 日 | 12 日 | 13 日 | 14 日 | 15 日 | 16 日 | 17 日 | 18 日 | 19 日 | 20 日 | 21 日 | 22 日 | 23 日 | 24 日 | 25 日 | 26 日 | 27 日 | | |
| 発 熱 | | 0.1 | | 0.1 | | | | | 0.1 | | | | | | 0.1 | | | | | | | | | | | | | | | | 0.4 |
| | 37.5℃以上 38.5℃未満 | 0.1 | | 0.1 | | | | | 0.1 | | | | | | | | | | | | | | | | | | | | | 0.1 | 0.3 |
| 38.5℃以上 | | | | | | | | | | | | | | | 0.1 | | | | | | | | | | | | | | | | 0.1 |
| 局所反応 | 1.8 | 5.4 | 1.6 | 0.1 | 0.1 | 0.1 | 0.1 | 0.1 | | | | | | | | | | 0.1 | | 0.1 | | | | | | | | | | | 9.2 |
| 嘔 吐 | | 0.1 | | | | | | | | | | 0.1 | | | | | 0.1 | | | | | | | | | | | | | | 0.3 |
| 尋麻疹 | 0.1 | 0.1 | | | | | | | | | | 0.1 | | | | | | | | | | | | | | | | | | | 0.2 |
| 全身倦怠感 | 0.3 | 0.7 | 0.2 | 0.1 | | | | | 0.1 | | | 0.1 | | | | | | | | | | | | | | | | | | | 1.5 |
| 頭 痛 | 0.3 | 0.1 | 0.1 | | | 0.1 | 0.1 | 0.1 | | | | | | | 0.1 | | | | | | | | | | | | | | | | 0.9 |
| 合 計 | 2.7 | 6.4 | 1.9 | 0.1 | 0.1 | 0.2 | 0.1 | 0.3 | | | 0.2 | | | | 0.1 | | 0.1 | 0.1 | | 0.1 | | | | | | | | | 0.1 | | 12.4 |

高齢者肺炎球菌

| 総数 | | 発 現 日 | | | | | | | | | | | | | | | | | | | | | | | | | | | | (対象者数 1253 人) | | | | | | | | | | (異常発生者数 277 人) | | | | | | | |
|-----------------|--|-------|-----|----|----|----|----|----|----|----|----|-----|-----|-----|-----|-----|-----|-----|-----|-----|-----|-----|-----|-----|-----|-----|-----|-----|-----|---------------|-----|-----|--|--|--|--|--|--|--|----------------|--|--|--|--|--|--|--|
| | | 0日 | 1日 | 2日 | 3日 | 4日 | 5日 | 6日 | 7日 | 8日 | 9日 | 10日 | 11日 | 12日 | 13日 | 14日 | 15日 | 16日 | 17日 | 18日 | 19日 | 20日 | 21日 | 22日 | 23日 | 24日 | 25日 | 26日 | 27日 | 28日 | 合 計 | | | | | | | | | | | | | | | | |
| 発 熱 | | 4 | 8 | 4 | 1 | 1 | | 2 | | 1 | | 1 | | 1 | | | | | | | | | | | | | | | | | | 23 | | | | | | | | | | | | | | | |
| 37.5℃以上 38.5℃未満 | | 4 | 8 | 4 | | 1 | | 1 | | 1 | | | | 1 | | | | | | | | | | | | | | | | | | 21 | | | | | | | | | | | | | | | |
| 38.5℃以上 | | | | | 1 | | | 1 | | | | | | | | | | | | | | | | | | | | | | | | 2 | | | | | | | | | | | | | | | |
| 局所反応 | | 36 | 130 | 45 | 11 | 4 | | | | 1 | | | | | | | | | | | | 2 | | | | | | | | | | 229 | | | | | | | | | | | | | | | |
| 嘔 吐 | | | | | | | | | | | | | | | | 1 | | | | | | | | | | | | | | | | 1 | | | | | | | | | | | | | | | |
| 尋麻疹 | | | | | | | | | | | | 1 | | | | | | | | | | | | | | | | | | | | 2 | | | | | | | | | | | | | | | |
| 全身倦怠感 | | 15 | 23 | 9 | 5 | 3 | 1 | 1 | 1 | 1 | | | | 1 | | | | | | | 1 | | | | | | | | 1 | | | 61 | | | | | | | | | | | | | | | |
| 頭 痛 | | 3 | 15 | 6 | 1 | | | | | | | 1 | | | | | | | | | | | | | | | | | | | | 26 | | | | | | | | | | | | | | | |
| 合 計 | | 58 | 176 | 64 | 19 | 8 | 1 | 3 | | 2 | 1 | 3 | | 2 | | | 1 | | | | 1 | 2 | | | | | | | 1 | | | 342 | | | | | | | | | | | | | | | |

| 発 生 割 合 | | 発 | | | | | | | | | | | | | | | | | | | | | | | | | | | | 合 計 | |
|---------|---------|-----|------|-----|-----|-----|-----|-----|-----|-----|-----|------|------|------|------|------|------|------|------|------|------|------|------|------|------|------|------|------|------|------|------|
| | | 0 日 | 1 日 | 2 日 | 3 日 | 4 日 | 5 日 | 6 日 | 7 日 | 8 日 | 9 日 | 10 日 | 11 日 | 12 日 | 13 日 | 14 日 | 15 日 | 16 日 | 17 日 | 18 日 | 19 日 | 20 日 | 21 日 | 22 日 | 23 日 | 24 日 | 25 日 | 26 日 | 27 日 | | 28 日 |
| 発 熱 | | 0.3 | 0.6 | 0.3 | 0.1 | 0.1 | | 0.2 | | 0.1 | | 0.1 | | 0.1 | | | | | | | | | | | | | | | | | 1.8 |
| | 37.5℃未満 | 0.3 | 0.6 | 0.3 | | 0.1 | | 0.1 | | 0.1 | | 0.1 | | 0.1 | | | | | | | | | | | | | | | | | 1.7 |
| 38.5℃以上 | | | | | 0.1 | | | 0.1 | | | | | | | | | | | | | | | | | | | | | | | 0.2 |
| 局所反応 | | 2.9 | 10.4 | 3.6 | 0.9 | 0.3 | | | | | 0.1 | | | | | | | | | | | 0.2 | | | | | | | | | 18.3 |
| 嘔 吐 | | | | | | | | | | | | | | | | | 0.1 | | | | | | | | | | | | | | 0.1 |
| 尋麻疹 | | | | | | | 0.1 | | | | | 0.1 | | | | | | | | | | | | | | | | | | | 0.2 |
| 全身倦怠感 | | 1.2 | 1.8 | 0.7 | 0.4 | 0.2 | 0.1 | 0.1 | | 0.1 | | | | 0.1 | | | | | | | 0.1 | | | | | | | | 0.1 | | 4.9 |
| 頭 痛 | | 0.2 | 1.2 | 0.5 | 0.1 | | | | | | | 0.1 | | | | | | | | | | | | | | | | | | | 2.1 |
| 合 計 | | 4.6 | 14.0 | 5.1 | 1.5 | 0.6 | 0.1 | 0.2 | | 0.2 | 0.1 | 0.2 | | 0.2 | | | 0.1 | | | | 0.1 | 0.2 | | | | | | | 0.1 | 27.3 | |

DPT-IPV1期初回1回目

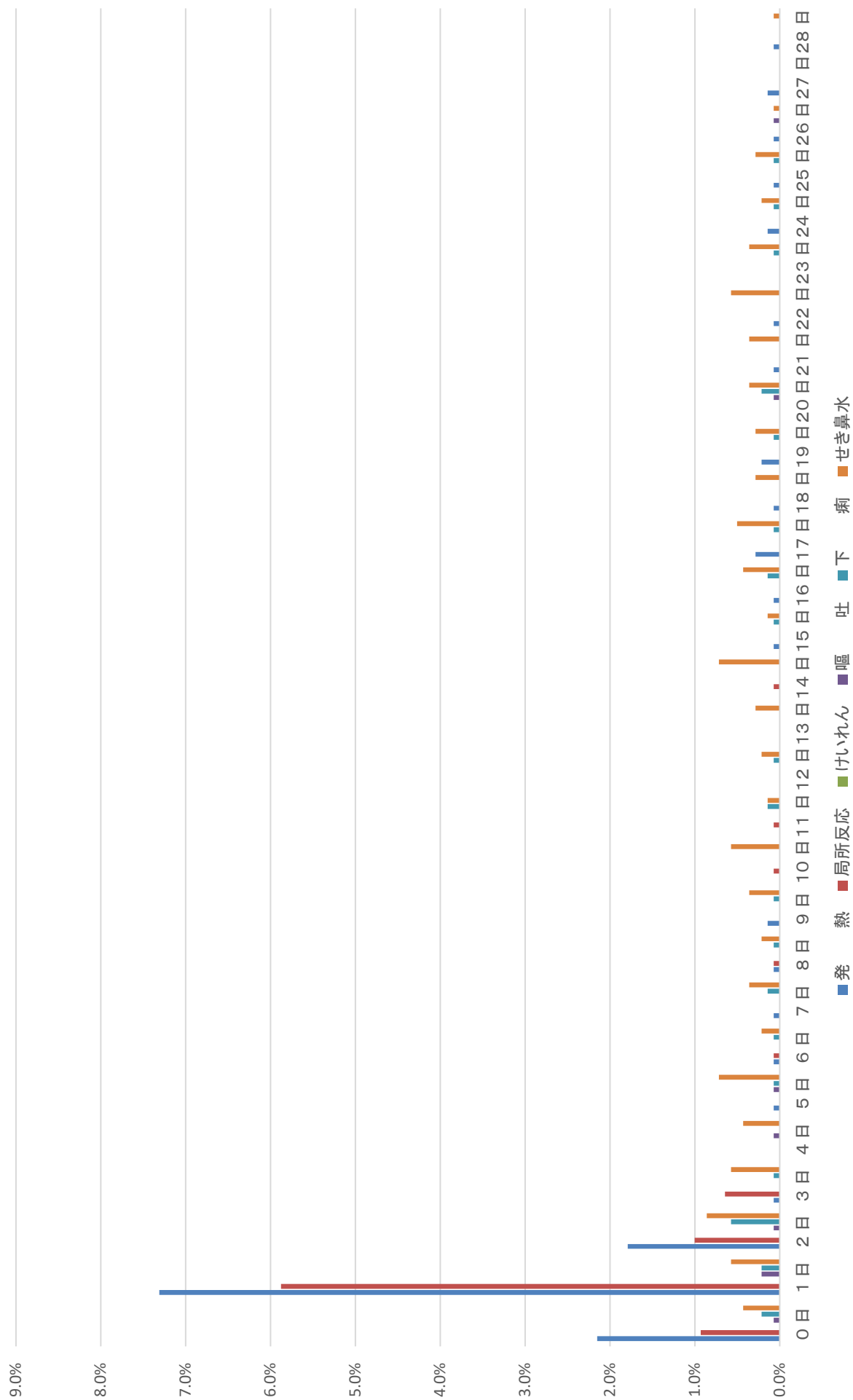

DPT-IPV1期初回2回目



DPT-IPV1期初回3回目

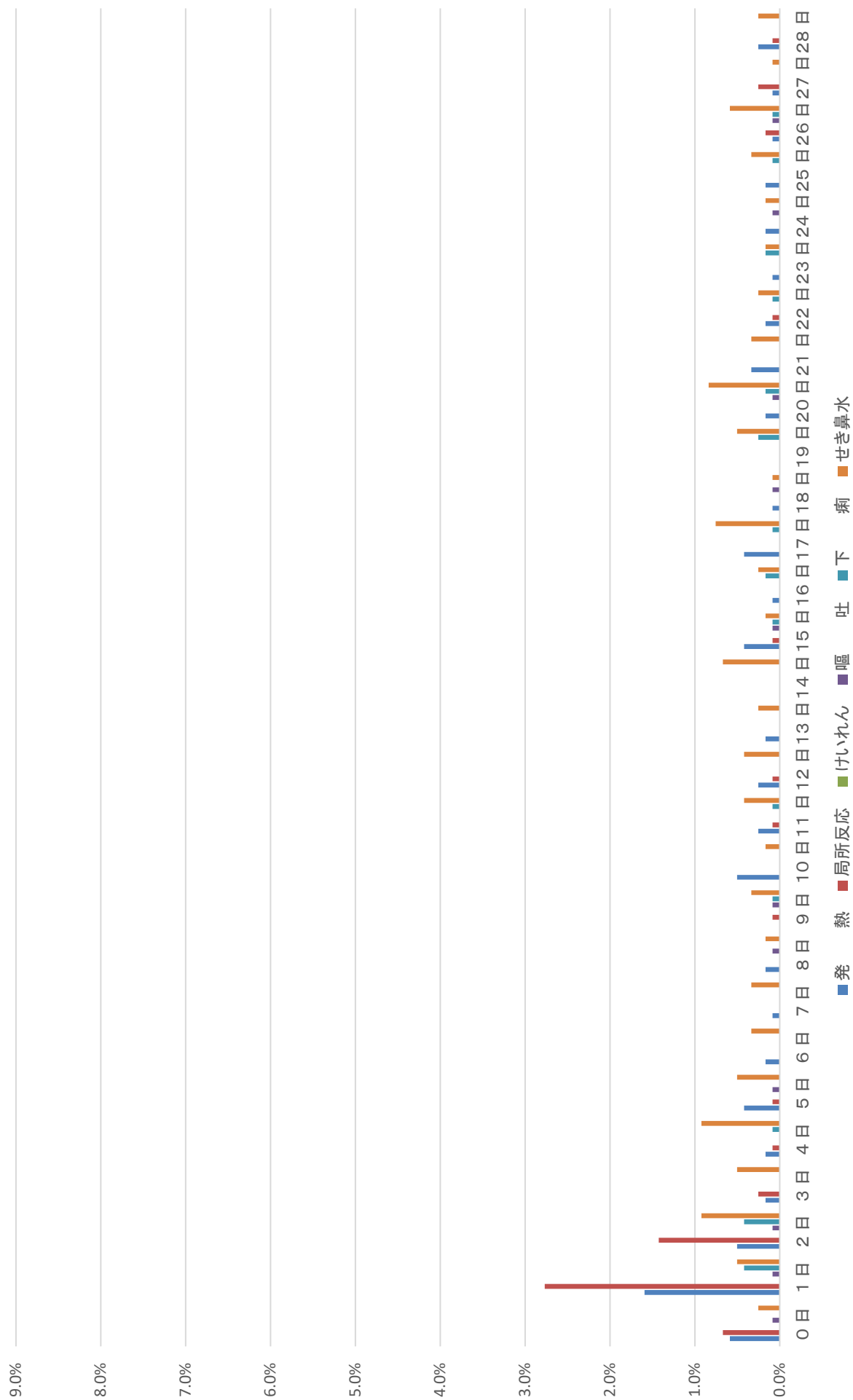

DPT-IPV1期追加

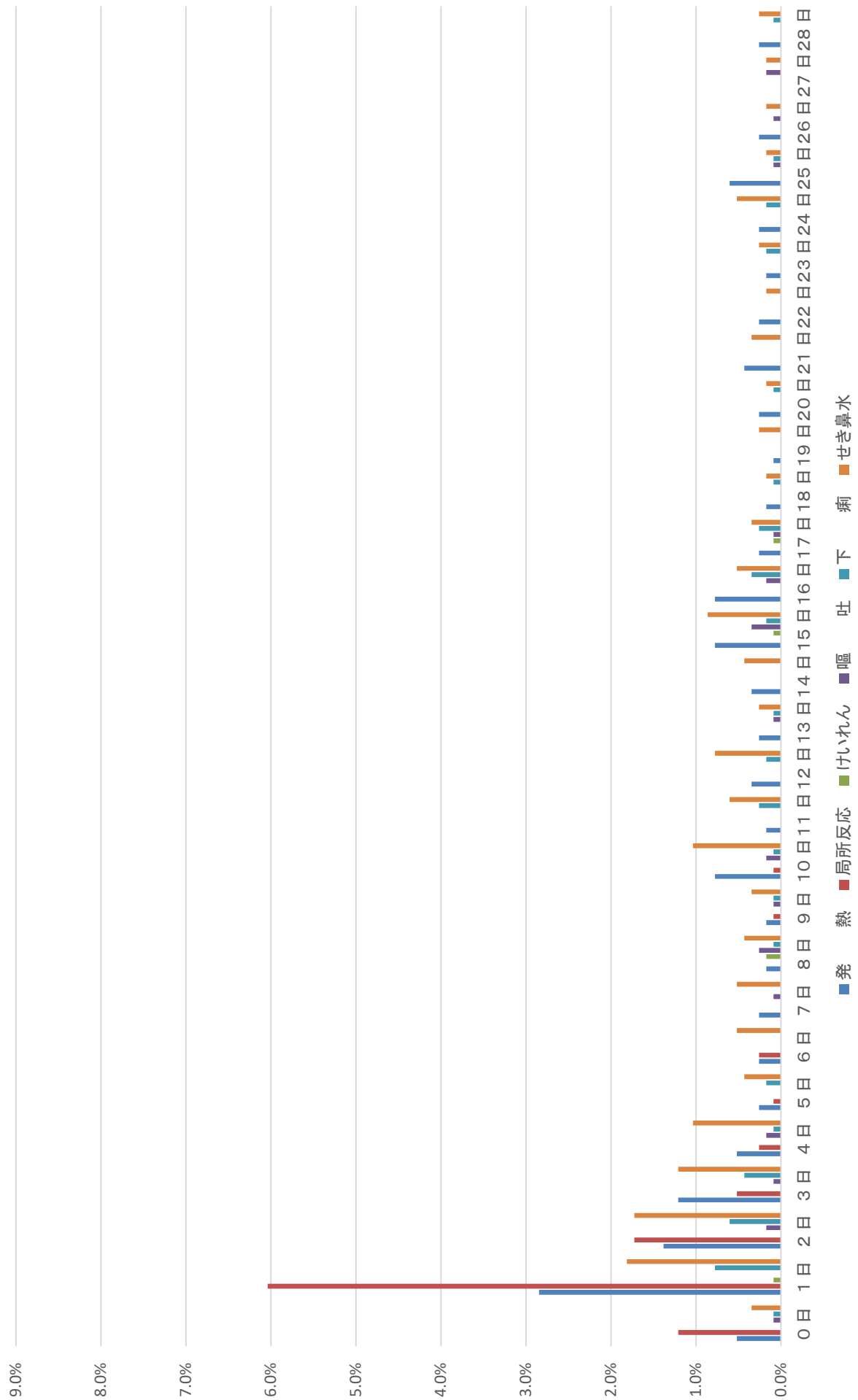

DT2期



MR1期

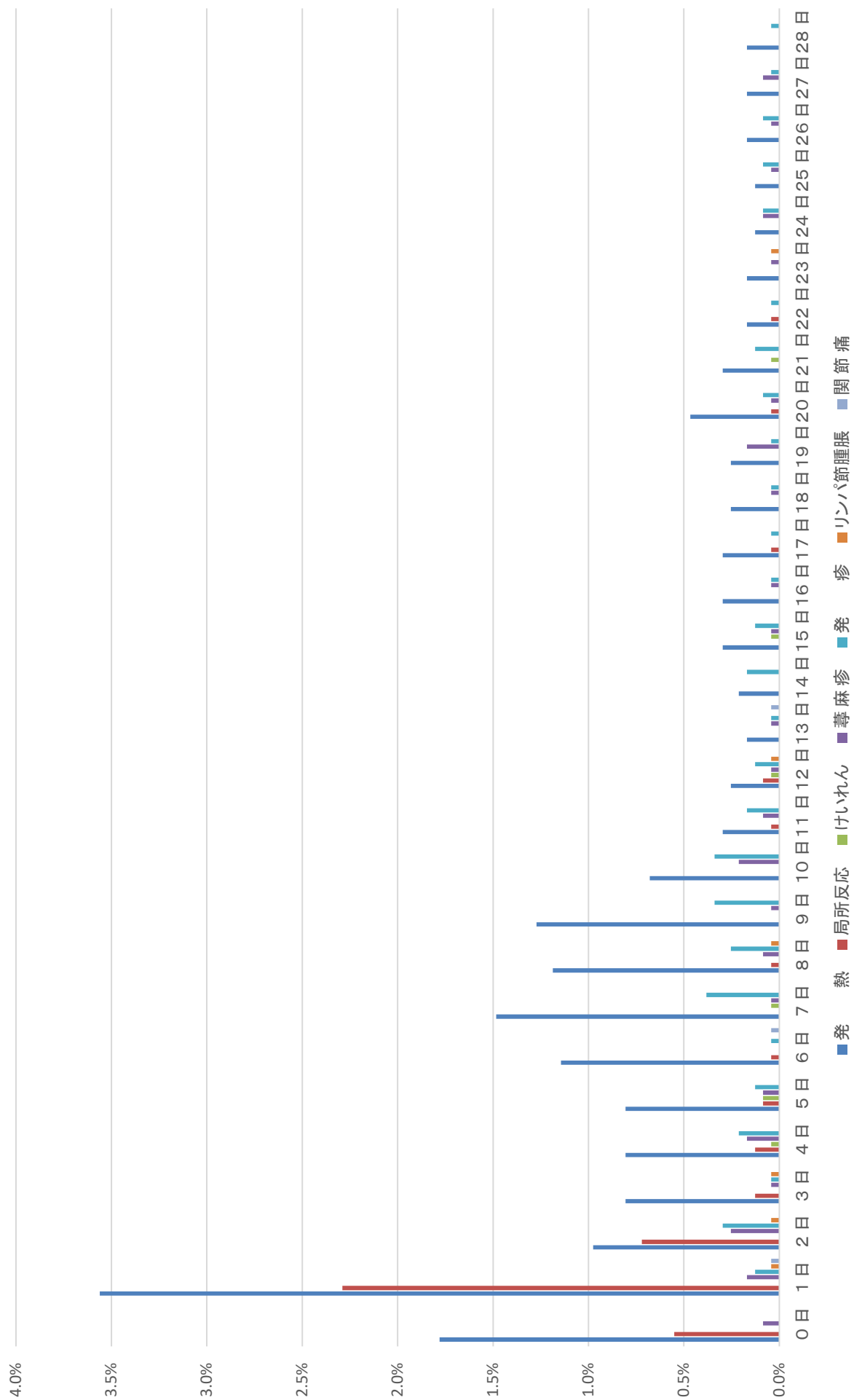

MR2期

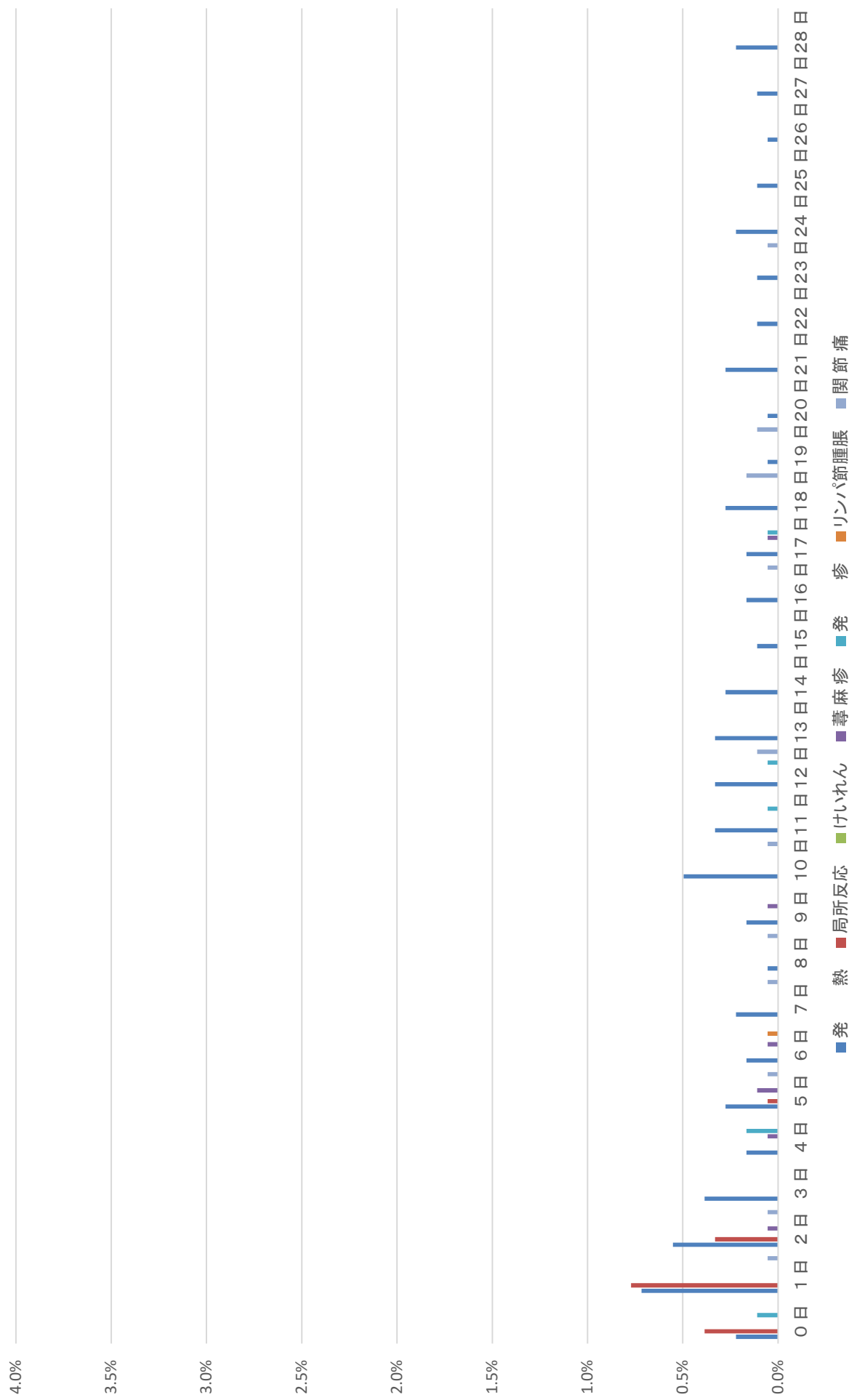

日本脳炎1期初回1回目



日本脳炎1期初回2回目

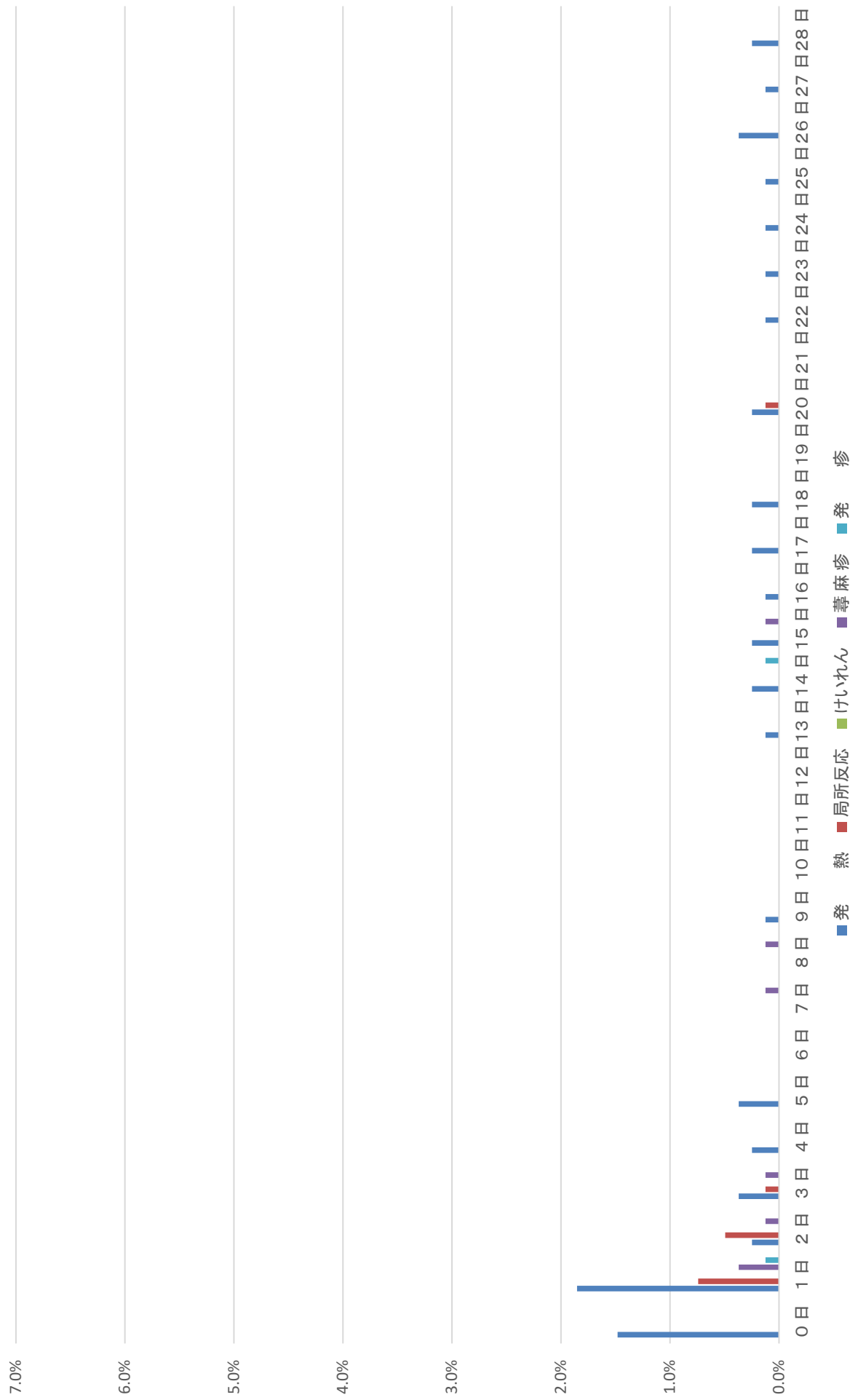

日本脳炎1期追加

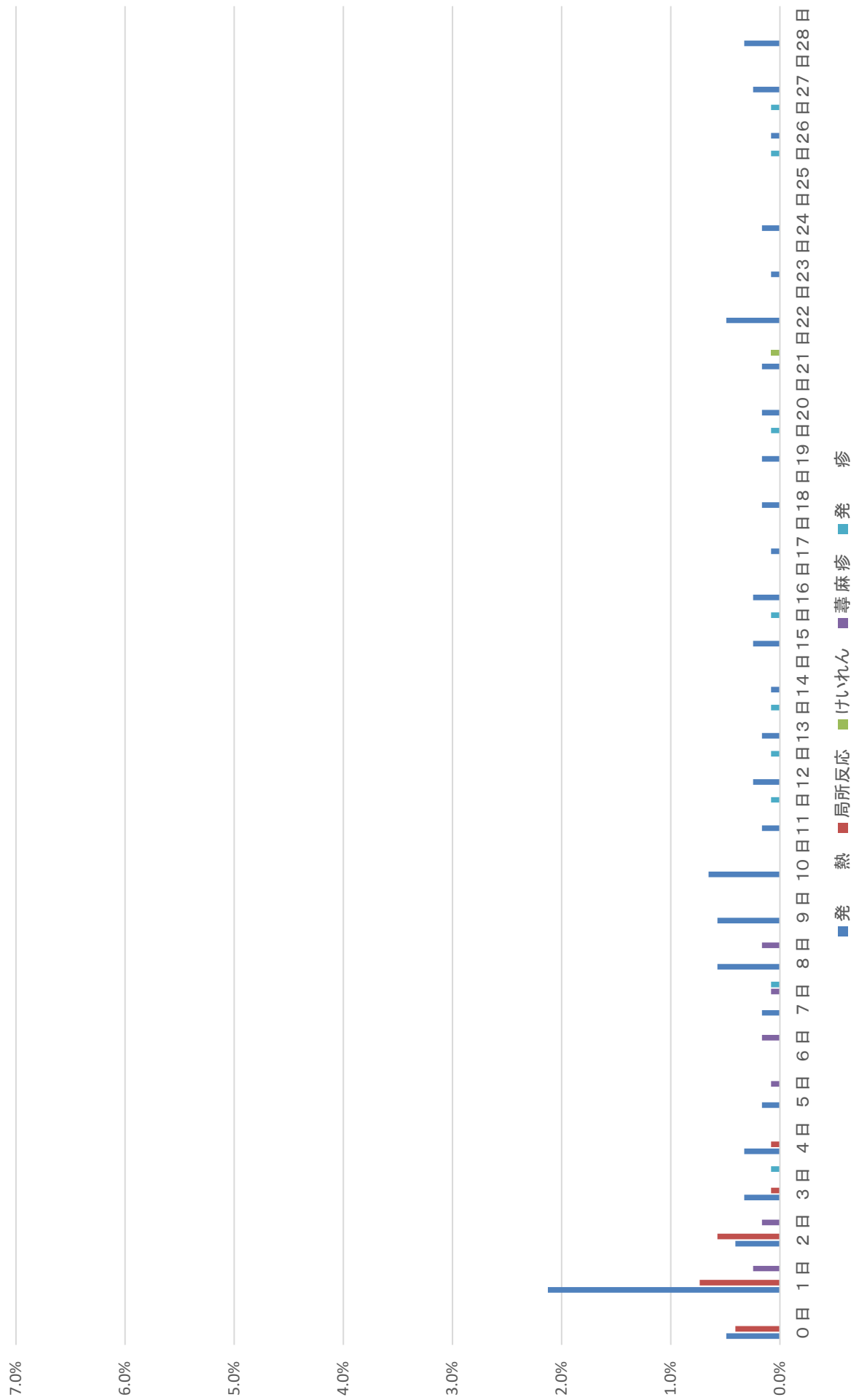

日本脳炎2期

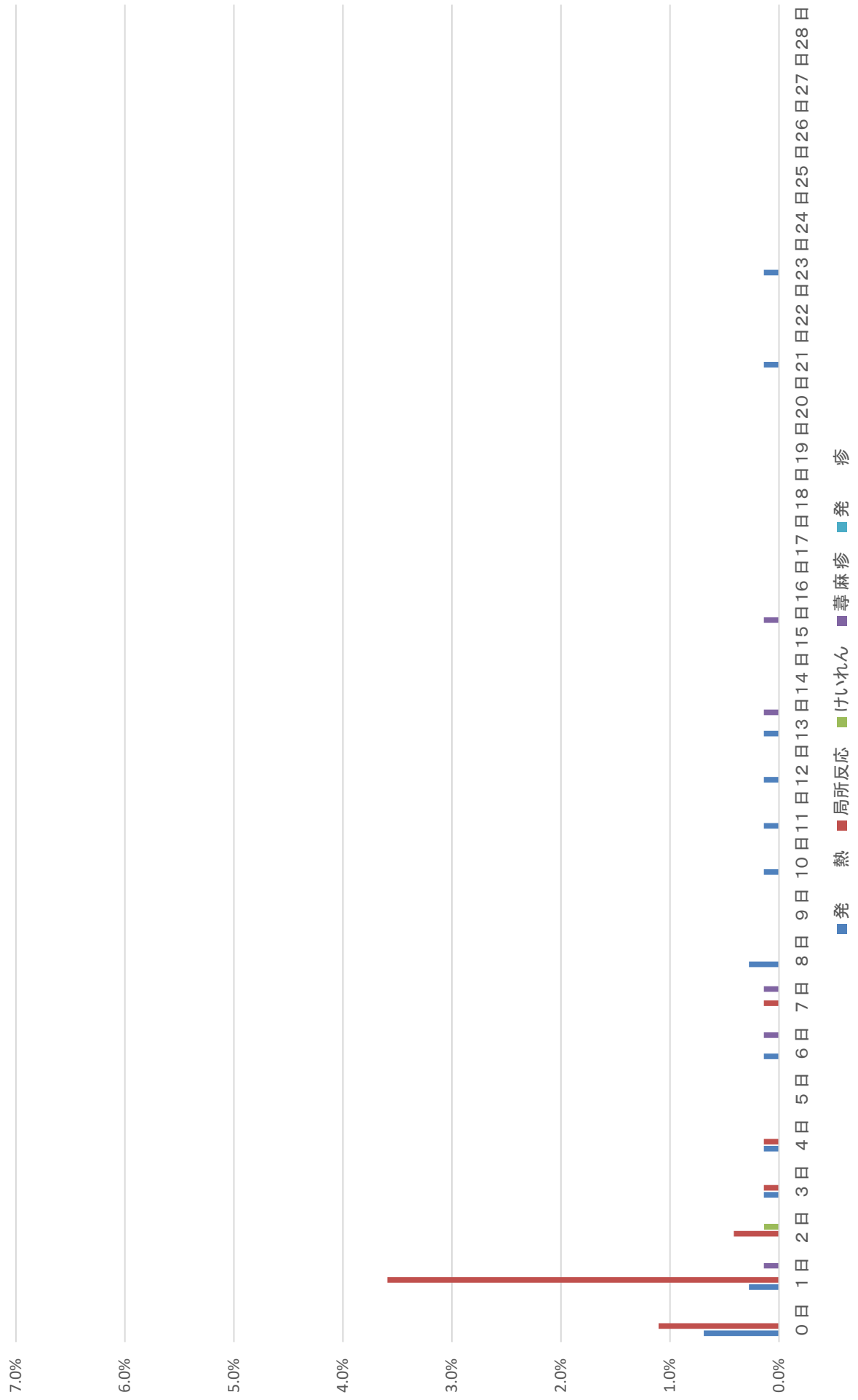

BCG

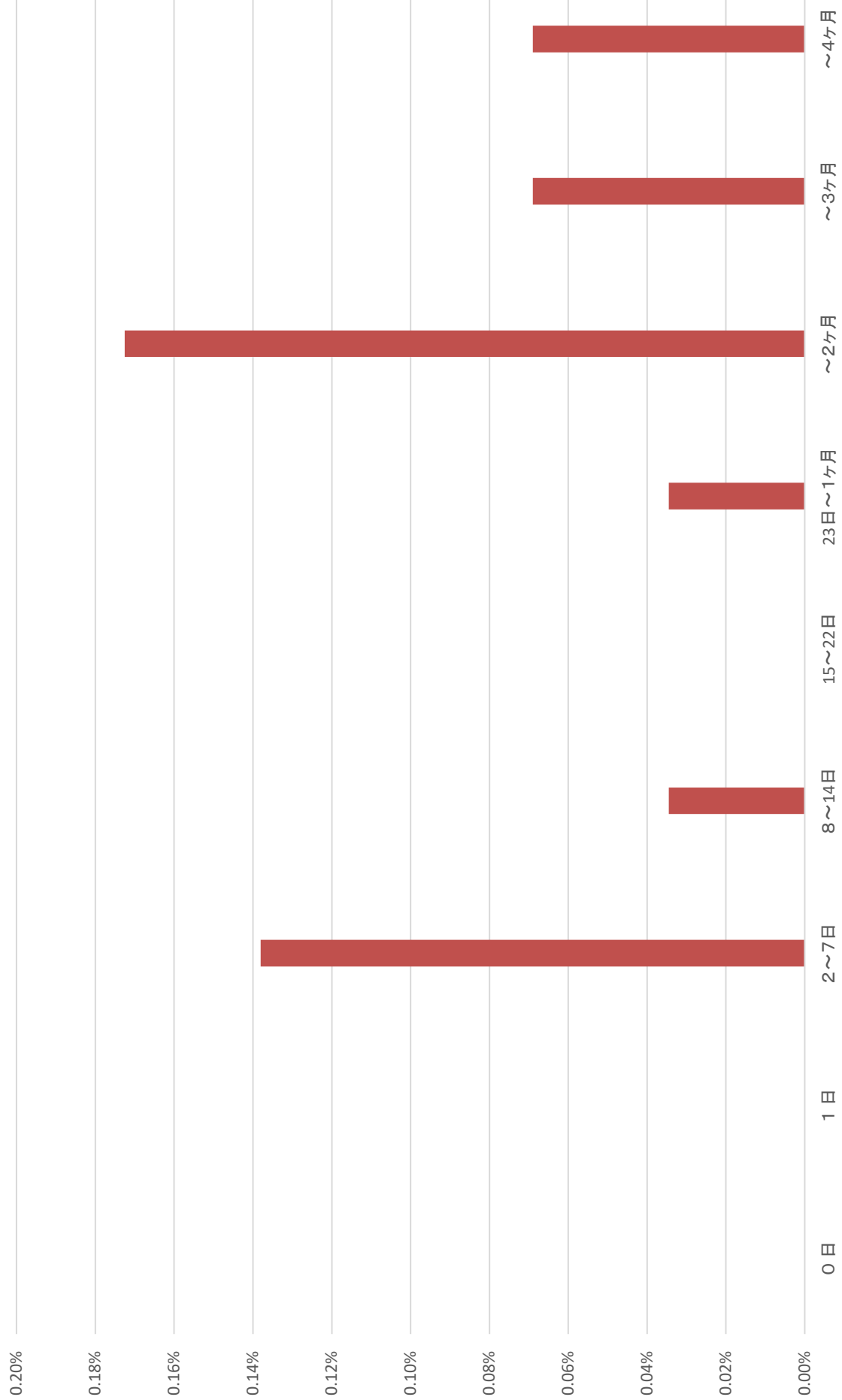

ヒブ初回1回目

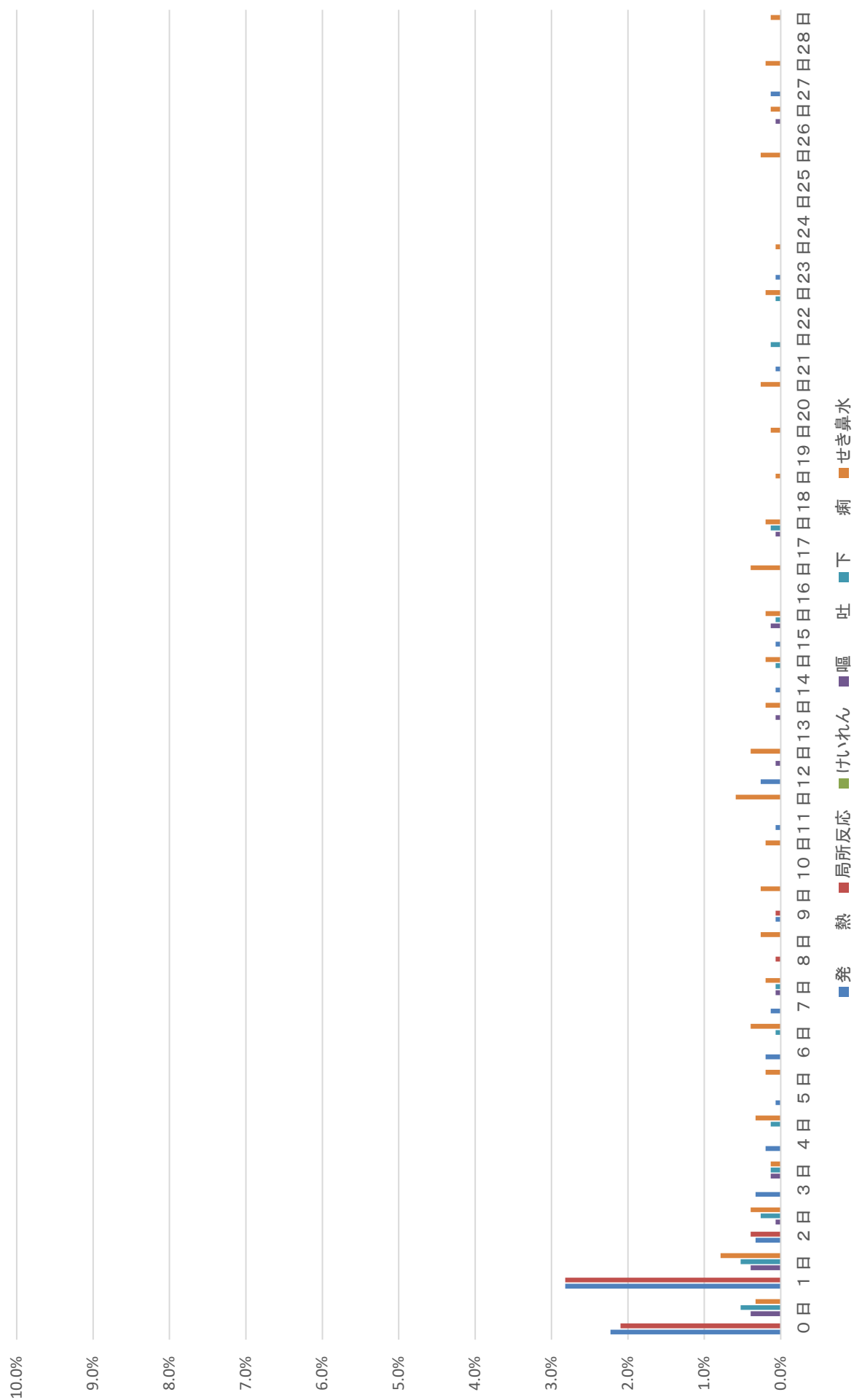

ヒブ初回2回目

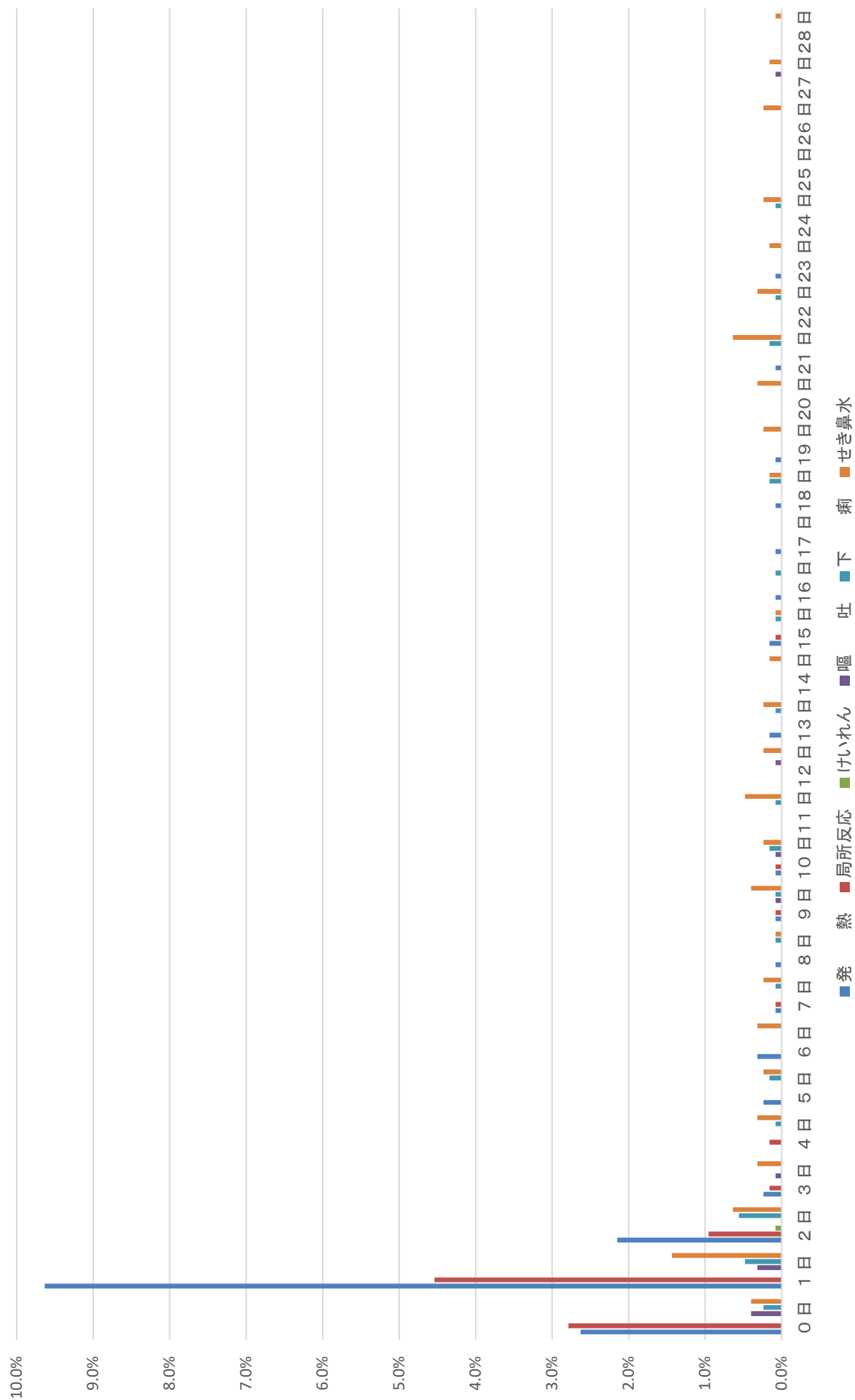

ヒブ初回3回目

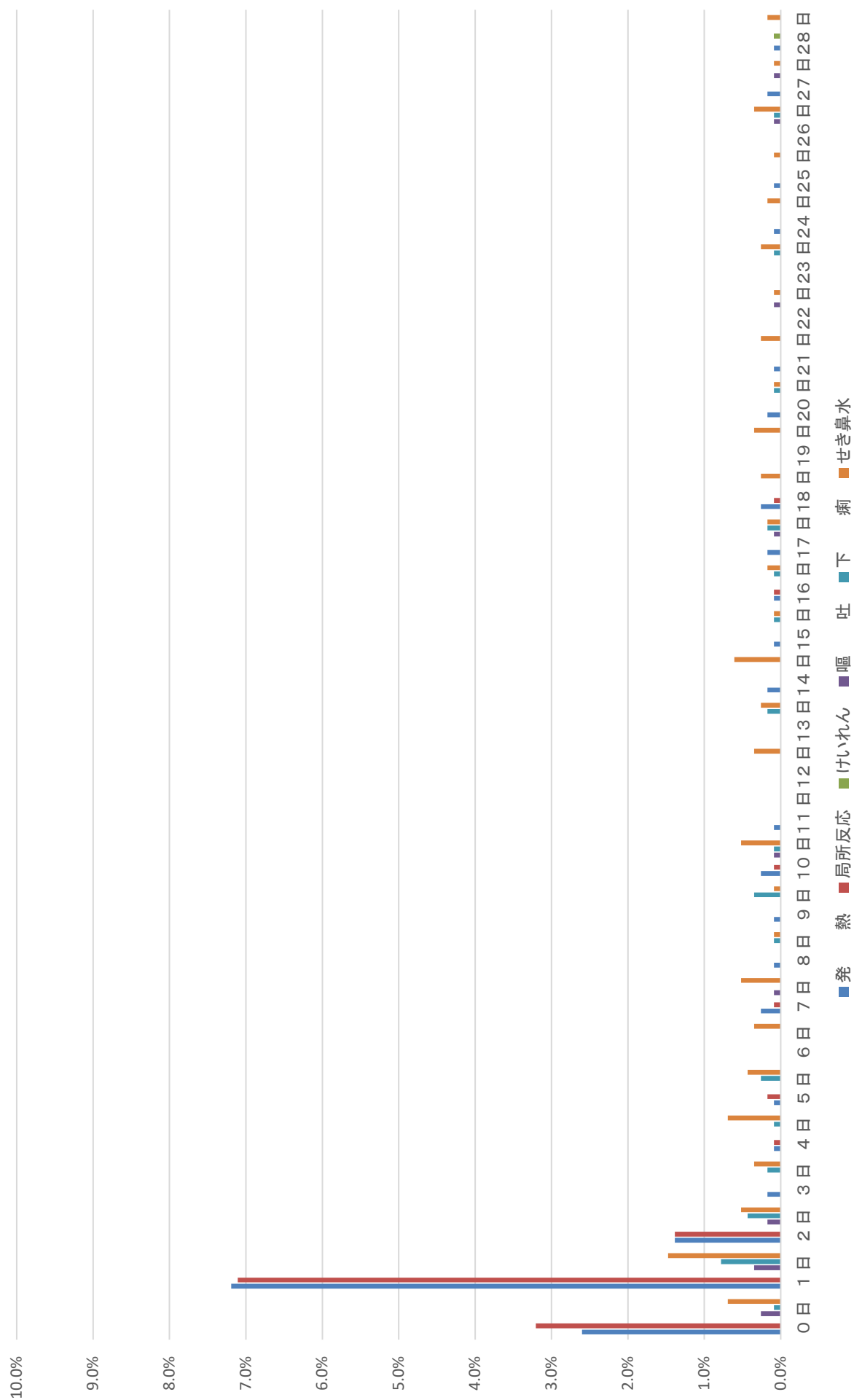

ヒブ追加

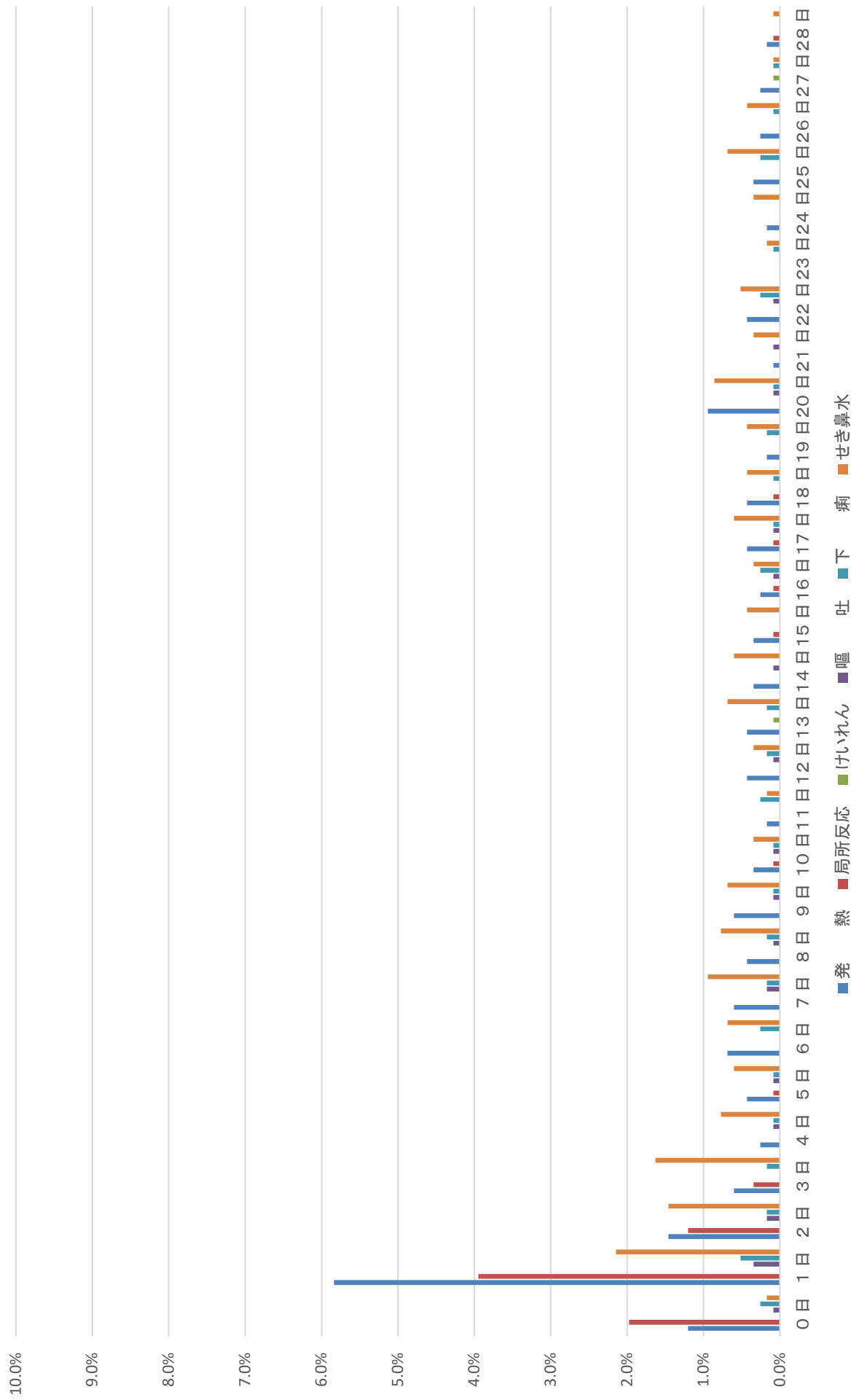

小児用肺炎球菌初回1回目

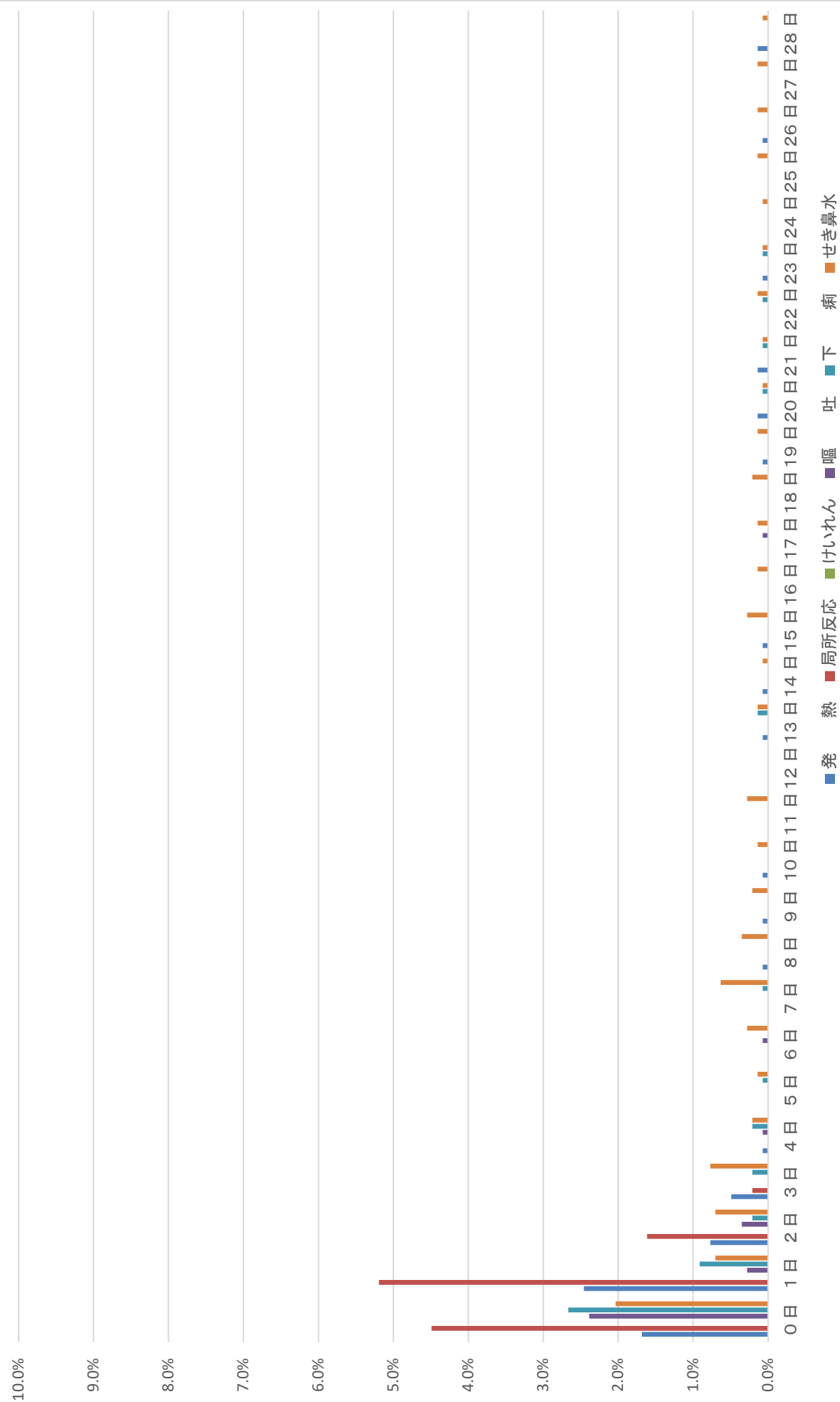

小児用肺炎球菌初回2回目

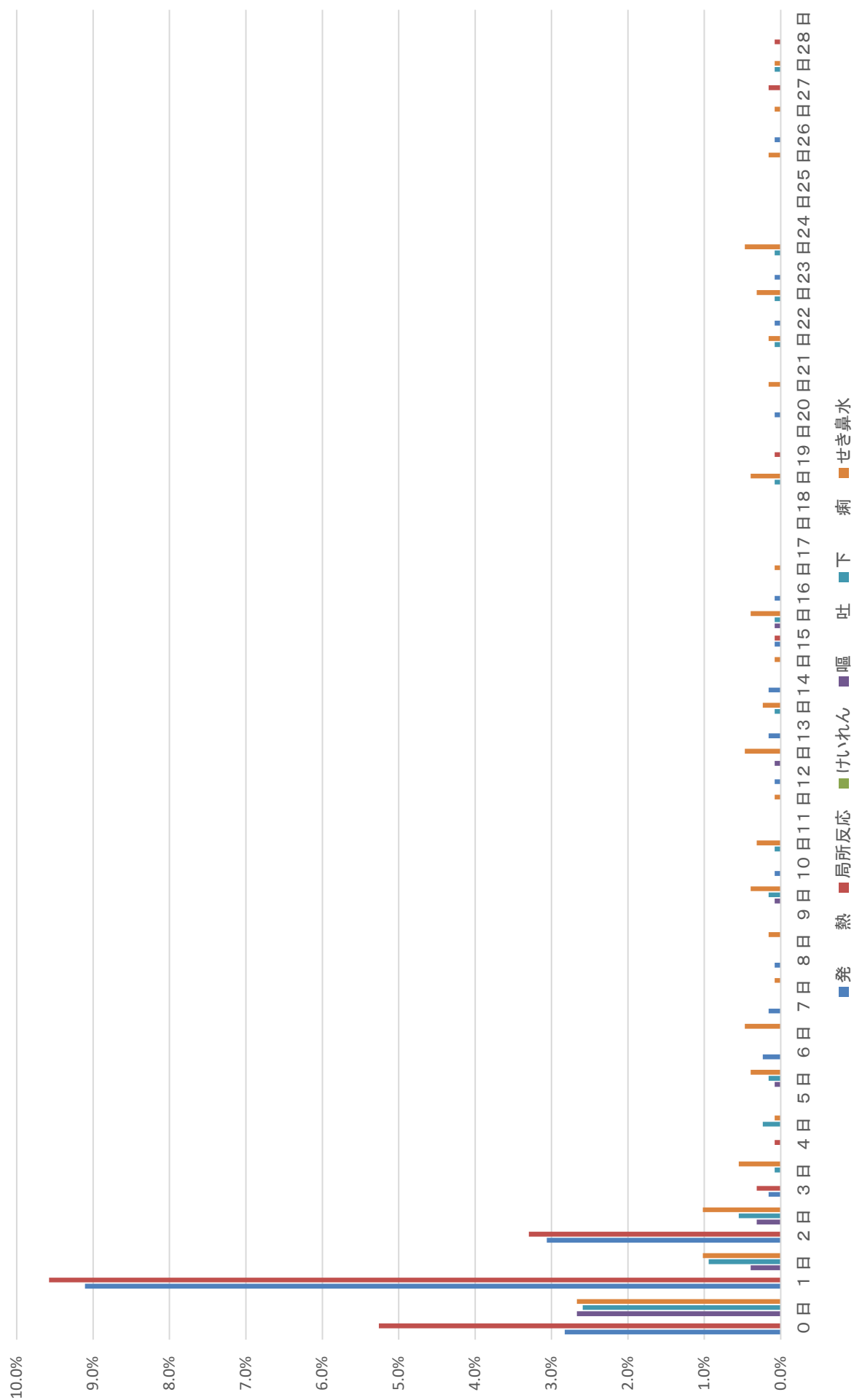

小児用肺炎球菌初回3回目

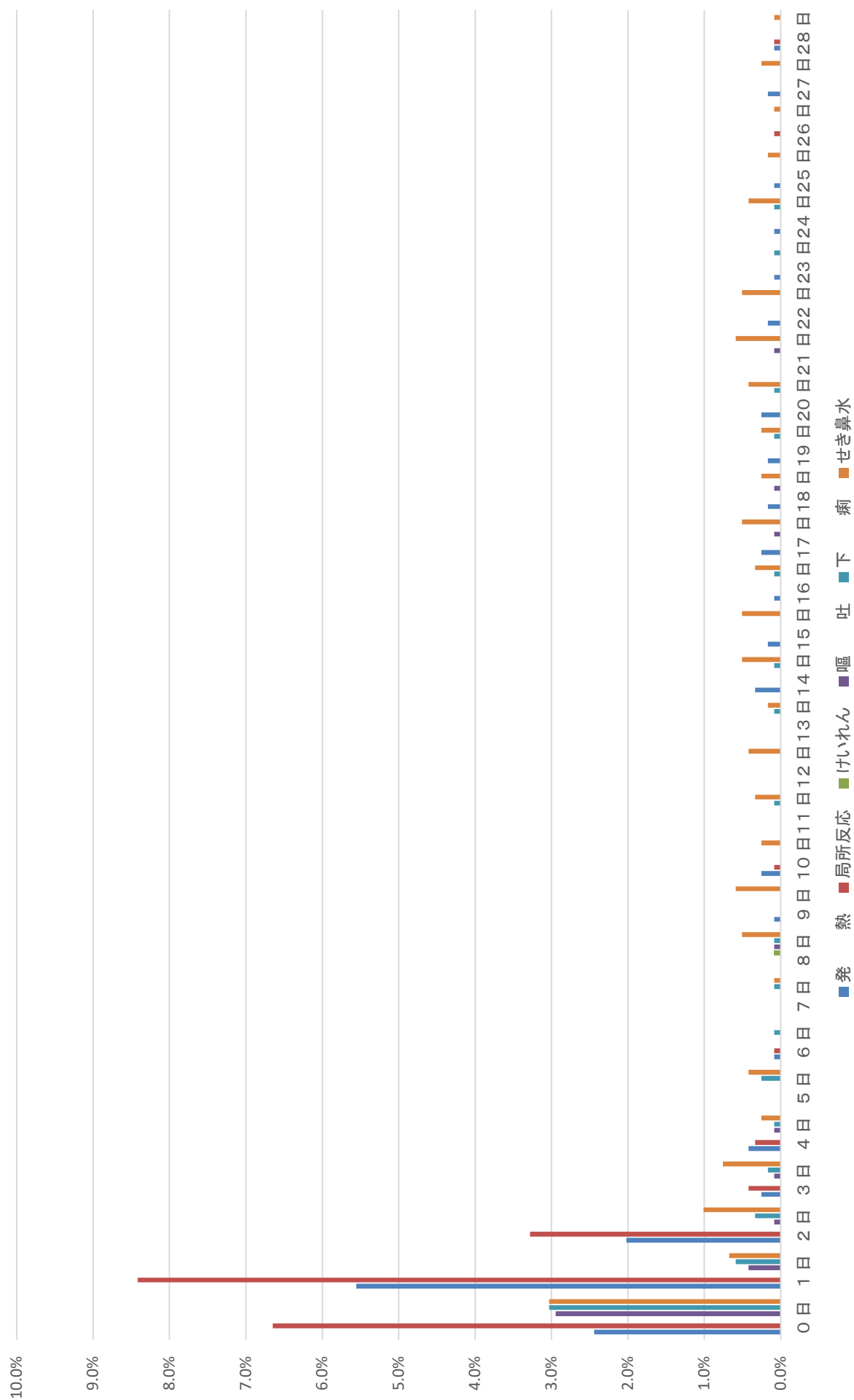

小児用肺炎球菌追加

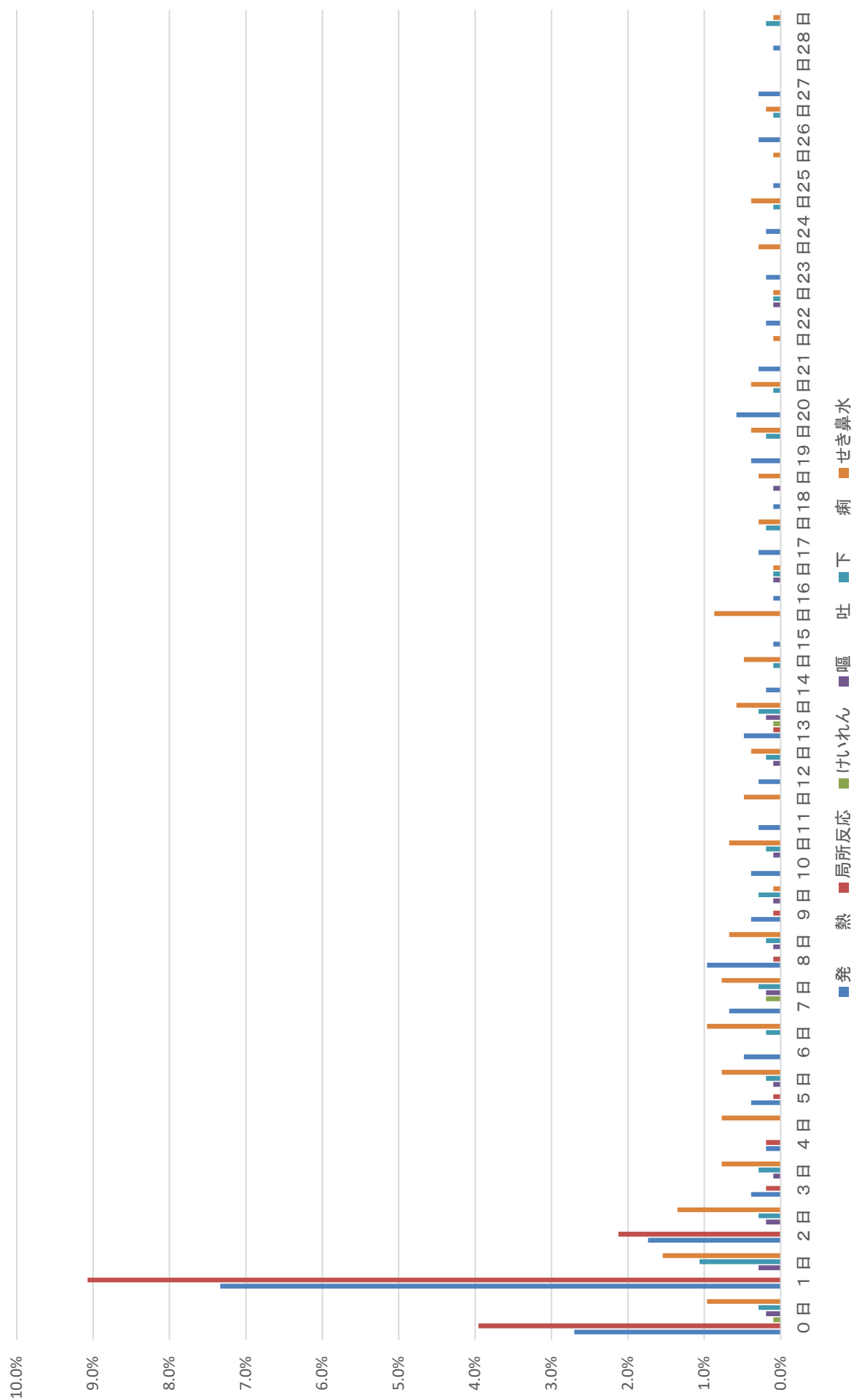

水痘1回目

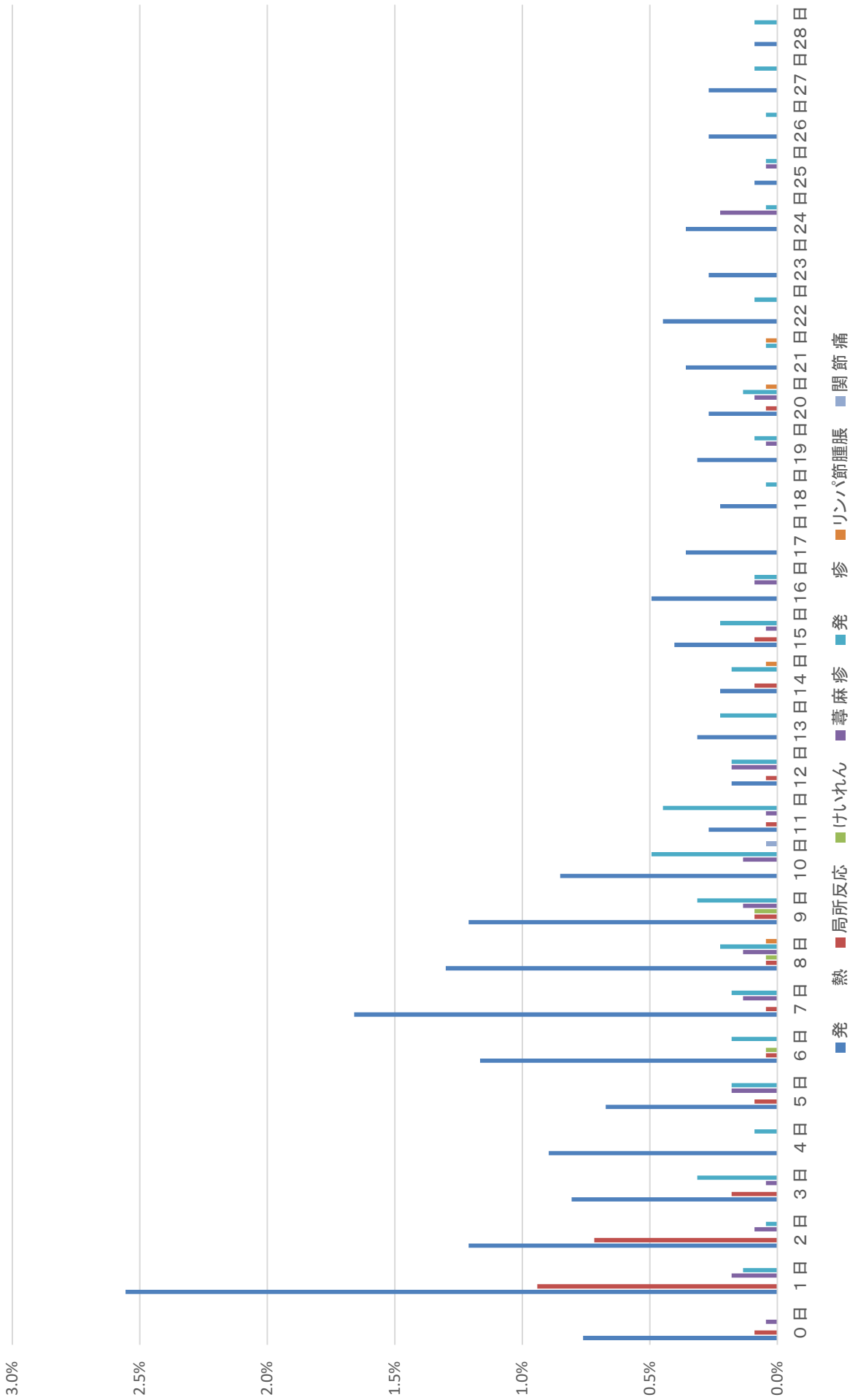

水痘2回目

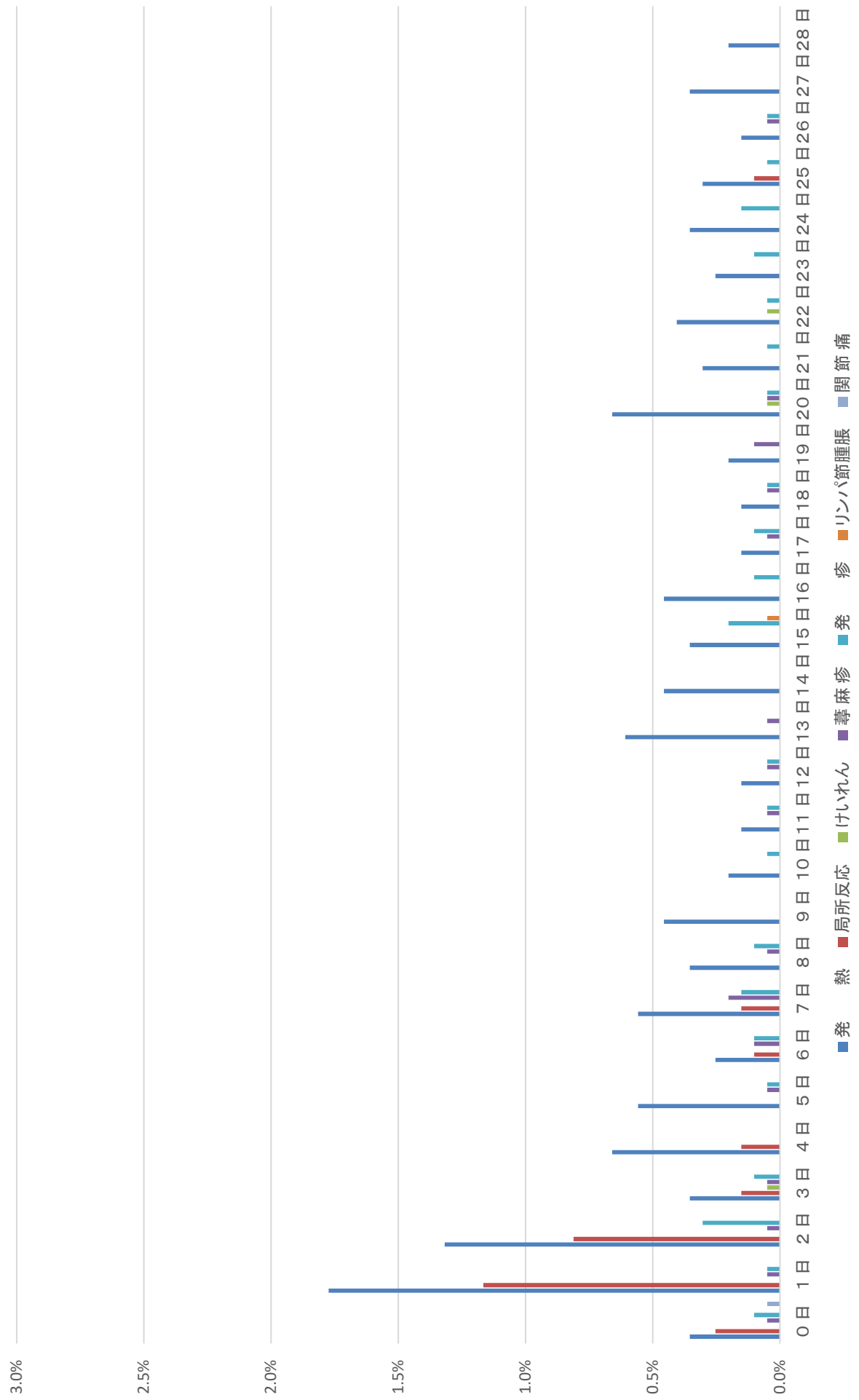

B型肝炎1回目



B型肝炎2回目



B型肝炎3回目



インフルエンザ

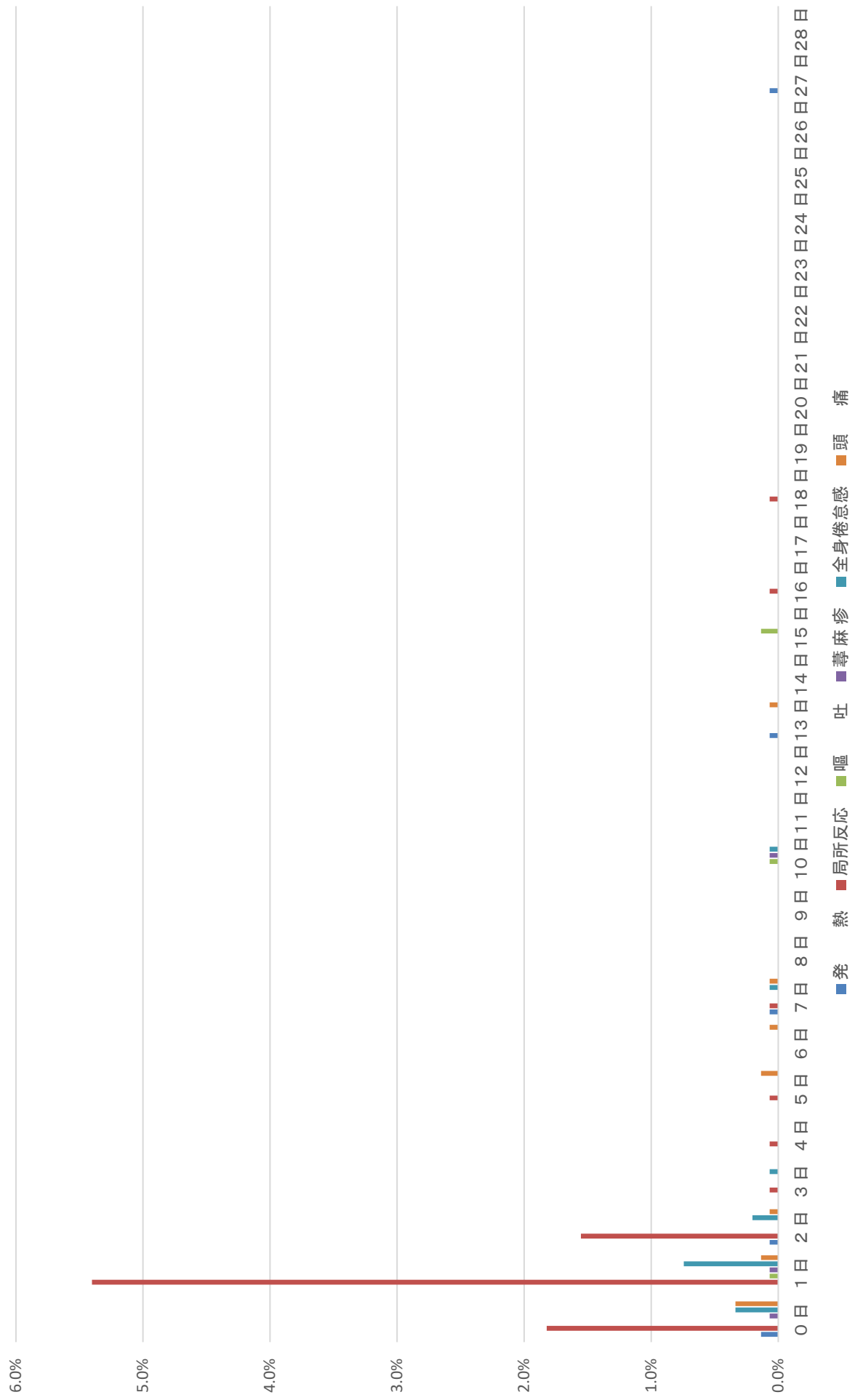

高齢者用肺炎球菌



平成 2 9 年度

集 計 表

第 9 群

期別・発現日別・症状別
(同時接種・単独接種別)

DPT-IPV1期初回1回目

| 総 数 | （対象者数 71 人）（異常発生者数 9 人） | | | | | | | | | | | | | | | | | | | | | | | | | | | | | | | |
|-----------------|-------------------------|----|----|----|----|----|----|------|----|----|----|-----|-----|-----|-----|-----|-----|-----|-----|-----|-----|-----|-----|-----|-----|-----|-----|-----|-----|-----|-----|---|
| | 発 現 日 | | | | | | | 0～7日 | | | | | | | | | | | | | | | | | | | | | | | | |
| | 0日 | 1日 | 2日 | 3日 | 4日 | 5日 | 6日 | 7日 | 小計 | 8日 | 9日 | 10日 | 11日 | 12日 | 13日 | 14日 | 15日 | 16日 | 17日 | 18日 | 19日 | 20日 | 21日 | 22日 | 23日 | 24日 | 25日 | 26日 | 27日 | 28日 | 合 計 | |
| 発 熱 | | | | | | | | | | | | | | | | | | | | | | | | | | | | | | | | |
| 37.5℃以上 38.5℃未満 | | | | | | | | | | | | | | | | | | | | | | | | | | | | | | | | |
| 38.5℃以上 | | | | | | | | | | | | | | | | | | | | | | | | | | | | | | | | |
| 局所反応 | 2 | | 2 | | | | | | 4 | | | | | | | | | | | | | | | | | | | | | | | 4 |
| けいれん | | | | | | | | | | | | | | | | | | | | | | | | | | | | | | | | |
| 37.5℃未満 | | | | | | | | | | | | | | | | | | | | | | | | | | | | | | | | |
| 37.5℃以上 | | | | | | | | | | | | | | | | | | | | | | | | | | | | | | | | |
| 嘔 吐 | | | | | | | | | | | | | | | | | | | | | | | | | | | | | | | | |
| 下 痢 | | | | | | | | | | | | | | | | | | | | | | | | | | | | | | | | |
| せき鼻水 | | 2 | | | | 1 | 1 | | 4 | | | | | | | | | | | | | 1 | | | | | | | | | | 5 |
| 蕁麻疹 | | | | | | | | | | | | | | | | | | | | | | | | | | | | | | | | |
| 発 疹 | | | | | | | | | | | | | | | | | | | | | | | | | | | | | | | | |
| リンパ節腫脹 | | | | | | | | | | | | | | | | | | | | | | | | | | | | | | | | |
| 関節痛 | | | | | | | | | | | | | | | | | | | | | | | | | | | | | | | | |
| 局所の湿潤 | | | | | | | | | | | | | | | | | | | | | | | | | | | | | | | | |
| 合 計 | 2 | 2 | 2 | | | 1 | 1 | | 8 | | | | | | | | | | | | | 1 | | | | | | | | | | 9 |

| 発 生 割 合 | | 0～7日 | | | | | | | | | | | | | | | | | | | | | | | | | | | | | | |
|-----------------|-----|------|-----|----|----|-----|-----|----|------|----|----|-----|-----|-----|-----|-----|-----|-----|-----|-----|-----|-----|-----|-----|-----|-----|-----|-----|-----|-----|-----|------|
| | | 0日 | 1日 | 2日 | 3日 | 4日 | 5日 | 6日 | 7日 | 8日 | 9日 | 10日 | 11日 | 12日 | 13日 | 14日 | 15日 | 16日 | 17日 | 18日 | 19日 | 20日 | 21日 | 22日 | 23日 | 24日 | 25日 | 26日 | 27日 | 28日 | 合 計 | |
| 発 熱 | | | | | | | | | | | | | | | | | | | | | | | | | | | | | | | | |
| 37.5℃以上 38.5℃未満 | | | | | | | | | | | | | | | | | | | | | | | | | | | | | | | | |
| 38.5℃以上 | | | | | | | | | | | | | | | | | | | | | | | | | | | | | | | | |
| 局所反応 | 2.8 | | 2.8 | | | | | | | | | | | | | | | | | | | | | | | | | | | | | 5.6 |
| けいれん | | | | | | | | | | | | | | | | | | | | | | | | | | | | | | | | |
| 37.5℃未満 | | | | | | | | | | | | | | | | | | | | | | | | | | | | | | | | |
| 37.5℃以上 | | | | | | | | | | | | | | | | | | | | | | | | | | | | | | | | |
| 嘔 吐 | | | | | | | | | | | | | | | | | | | | | | | | | | | | | | | | |
| 下 痢 | | | | | | | | | | | | | | | | | | | | | | | | | | | | | | | | |
| せき鼻水 | | 2.8 | | | | 1.4 | 1.4 | | | | | | | | | | | | | | | 1.4 | | | | | | | | | | 7.0 |
| 蕁麻疹 | | | | | | | | | | | | | | | | | | | | | | | | | | | | | | | | |
| 発 疹 | | | | | | | | | | | | | | | | | | | | | | | | | | | | | | | | |
| リンパ節腫脹 | | | | | | | | | | | | | | | | | | | | | | | | | | | | | | | | |
| 関節痛 | | | | | | | | | | | | | | | | | | | | | | | | | | | | | | | | |
| 局所の湿潤 | | | | | | | | | | | | | | | | | | | | | | | | | | | | | | | | |
| 合 計 | 2.8 | 2.8 | 2.8 | | | 1.4 | 1.4 | | 11.3 | | | | | | | | | | | | | 1.4 | | | | | | | | | | 12.7 |

DPT-IPV1期初回1回目+ヒブ+小児用肺炎球菌+B型肝炎

| 総 数 | | 現 日 | | | | | | | | | | (対象者数 1302 人) | | | | | | | | | | | | | | | | (異常発生者数 357 人) | | | | | | | | 合 計 |
|-----------------|----|------|----|----|----|----|----|----|-----|----|----|---------------|-----|-----|-----|-----|-----|-----|-----|-----|-----|-----|-----|-----|-----|-----|-----|----------------|-----|-----|-----|-----|--|--|--|-----|
| | | 0～7日 | | | | | | | | | | | | | | | | | | | | | | | | | | | | | | | | | | |
| | | 0日 | 1日 | 2日 | 3日 | 4日 | 5日 | 6日 | 7日 | 8日 | 9日 | 10日 | 11日 | 12日 | 13日 | 14日 | 15日 | 16日 | 17日 | 18日 | 19日 | 20日 | 21日 | 22日 | 23日 | 24日 | 25日 | 26日 | 27日 | 28日 | | | | | | |
| 発 熱 | 30 | 102 | 25 | 1 | | 1 | 1 | 1 | 161 | 1 | 2 | | | | | | 1 | 1 | 4 | 1 | 3 | | 1 | 1 | 1 | | 2 | 1 | 1 | 2 | 1 | 183 | | | | |
| 37.5℃以上 38.5℃未満 | 22 | 74 | 17 | | | | 1 | | 114 | 1 | | | | | | | 1 | 1 | 3 | | 1 | | 1 | 1 | 1 | | 1 | 1 | | | | 125 | | | | |
| 38.5℃以上 | 8 | 28 | 8 | 1 | | 1 | | 1 | 47 | 2 | | | | | | | | 1 | 1 | 1 | 2 | | | | | 2 | | | 2 | 1 | 58 | | | | | |
| 局所反応 | 10 | 81 | 12 | 8 | | 1 | | | 112 | 1 | | 1 | | | 1 | | | | | | | | | | | | | | | | | 116 | | | | |
| けいれん | | | | | | | | | | | | | | | | | | | | | | | | | | | | | | | | | | | | |
| 37.5℃未満 | | | | | | | | | | | | | | | | | | | | | | | | | | | | | | | | | | | | |
| 37.5℃以上 | | | | | | | | | | | | | | | | | | | | | | | | | | | | | | | | | | | | |
| 嘔 吐 | 1 | 3 | 1 | | 1 | 1 | | | 7 | | | | | | | | | | | | | 1 | | | | | | | | | | 9 | | | | |
| 下 痢 | 3 | 3 | 8 | 1 | | 1 | 1 | 2 | 19 | 1 | 1 | 2 | 1 | | | 1 | 1 | 2 | 1 | | 1 | 3 | | | | 1 | 1 | | | | | 35 | | | | |
| せき鼻水 | 6 | 6 | 12 | 8 | 6 | 9 | 2 | 5 | 54 | 3 | 5 | 8 | 2 | 3 | 4 | 10 | 2 | 6 | 7 | 4 | 4 | 4 | 5 | 8 | 5 | 3 | 4 | 1 | | 1 | 143 | | | | | |
| 蕁麻疹 | | | | | | | | | | | | | | | | | | | | | | | | | | | | | | | | | | | | |
| 発 疹 | | | | | | | | | | | | | | | | | | | | | | | | | | | | | | | | | | | | |
| リンパ節腫脹 | | | | | | | | | | | | | | | | | | | | | | | | | | | | | | | | | | | | |
| 関節痛 | | | | | | | | | | | | | | | | | | | | | | | | | | | | | | | | | | | | |
| 局所の湿潤 | | | | | | | | | | | | | | | | | | | | | | | | | | | | | | | | | | | | |
| 合 計 | 50 | 195 | 58 | 18 | 7 | 12 | 5 | 8 | 353 | 6 | 8 | 9 | 5 | 4 | 4 | 11 | 4 | 9 | 12 | 5 | 8 | 8 | 6 | 9 | 6 | 6 | 6 | 3 | 2 | 2 | 486 | | | | | |

| 発 生 割 合 | | 0～7日 | | | | | | | | | | | | | | | | | | | | | | | | | | | | |
|-----------------|-----|------|-----|-----|-----|-----|-----|-----|------|------|------|------|------|------|------|------|------|------|------|------|------|------|------|------|------|------|------|------|-----|------|
| | | 小 計 | | | | | | | | | | | | | | | | | | | | | | | | | | | | |
| 0 日 | 1 日 | 2 日 | 3 日 | 4 日 | 5 日 | 6 日 | 7 日 | 8 日 | 9 日 | 10 日 | 11 日 | 12 日 | 13 日 | 14 日 | 15 日 | 16 日 | 17 日 | 18 日 | 19 日 | 20 日 | 21 日 | 22 日 | 23 日 | 24 日 | 25 日 | 26 日 | 27 日 | 28 日 | 合 計 | |
| 発 熱 | 2.3 | 7.8 | 1.9 | 0.1 | | 0.1 | 0.1 | 0.1 | 0.2 | | | | | | | 0.1 | 0.1 | 0.3 | 0.1 | 0.2 | | 0.1 | 0.1 | | 0.2 | 0.1 | 0.1 | 0.2 | 0.1 | 14.1 |
| 37.5℃以上 38.5℃未満 | 1.7 | 5.7 | 1.3 | | | 0.1 | | 0.1 | | | | | | | | 0.1 | 0.1 | 0.2 | | 0.1 | | 0.1 | 0.1 | | | 0.1 | 0.1 | | | 9.6 |
| 38.5℃以上 | 0.6 | 2.2 | 0.6 | 0.1 | | 0.1 | | 0.2 | 0.2 | | | | | | | | | 0.1 | 0.1 | 0.2 | | | | | 0.2 | | 0.2 | 0.1 | 0.1 | 4.5 |
| 局所反応 | 0.8 | 6.2 | 0.9 | 0.6 | | 0.1 | | 0.1 | | 0.1 | 0.1 | | | 0.1 | | | | | | | | | | | | | | | | 8.9 |
| けいれん | | | | | | | | | | | | | | | | | | | | | | | | | | | | | | |
| 37.5℃未満 | | | | | | | | | | | | | | | | | | | | | | | | | | | | | | |
| 37.5℃以上 | | | | | | | | | | | | | | | | | | | | | | | | | | | | | | |
| 嘔 吐 | 0.1 | 0.2 | 0.1 | | 0.1 | 0.1 | | | | | | | | | | | | | | | 0.1 | | | | | 0.1 | | | | 0.7 |
| 下 痢 | 0.2 | 0.2 | 0.6 | 0.1 | | 0.1 | 0.1 | 0.1 | 0.1 | | 0.2 | 0.1 | | | | 0.1 | 0.2 | 0.1 | | 0.1 | 0.2 | | | 0.1 | 0.1 | 0.1 | | | | 2.7 |
| せき鼻水 | 0.5 | 0.5 | 0.9 | 0.6 | 0.5 | 0.7 | 0.2 | 0.4 | 0.4 | 0.6 | 0.2 | 0.2 | 0.3 | 0.8 | 0.2 | 0.2 | 0.5 | 0.5 | 0.3 | 0.3 | 0.3 | 0.4 | 0.6 | 0.4 | 0.2 | 0.3 | 0.1 | | 0.1 | 11.0 |
| 蕁麻疹 | | | | | | | | | | | | | | | | | | | | | | | | | | | | | | |
| 発 疹 | | | | | | | | | | | | | | | | | | | | | | | | | | | | | | |
| リンパ節腫脹 | | | | | | | | | | | | | | | | | | | | | | | | | | | | | | |
| 関節痛 | | | | | | | | | | | | | | | | | | | | | | | | | | | | | | |
| 局所の湿潤 | | | | | | | | | | | | | | | | | | | | | | | | | | | | | | |
| 合 計 | 3.8 | 15.0 | 4.5 | 1.4 | 0.5 | 0.9 | 0.4 | 0.6 | 27.1 | 0.5 | 0.6 | 0.7 | 0.4 | 0.3 | 0.3 | 0.8 | 0.3 | 0.7 | 0.9 | 0.4 | 0.6 | 0.6 | 0.5 | 0.7 | 0.5 | 0.5 | 0.2 | 0.2 | 0.2 | 37.3 |

DPT-IPV1期初回2回目

| 総数 | 発 | 現 日 | | | | | | | (対象者数 94 人) | | | | | | | | | | | | | | | (異常発生者数 15 人) | | | | | 合 計 | | | |
|-----------------|---|-----|----|----|----|----|----|----|-------------|----|----|----|-----|-----|-----|-----|-----|-----|-----|-----|-----|-----|-----|---------------|-----|-----|-----|-----|-----|-----|-----|-----|
| | | | | | | | | | 0～7日 | | | | | | | | | | | | | | | | | | | | | | | |
| | | 0日 | 1日 | 2日 | 3日 | 4日 | 5日 | 6日 | 7日 | 小計 | 8日 | 9日 | 10日 | 11日 | 12日 | 13日 | 14日 | 15日 | 16日 | 17日 | 18日 | 19日 | 20日 | 21日 | 22日 | 23日 | 24日 | 25日 | | 26日 | 27日 | 28日 |
| 発熱 | | | 1 | 1 | | | | | 2 | | | | 1 | | | | | | | | | | | | 1 | | | | | | | 4 |
| 37.5℃以上 38.5℃未満 | | | | 1 | | | | | 1 | | | | 1 | | | | | | | | | | | | 1 | | | | | | | 3 |
| 38.5℃以上 | | | 1 | | | | | | 1 | | | | | | | | | | | | | | | | | | | | | | | 1 |
| 局所反応 | | | 2 | 3 | 2 | | | | 7 | | | | | | | | | | | | | | | | | | | | | | | 7 |
| けいれん | | | | | | | | | | | | | | | | | | | | | | | | | | | | | | | | |
| 37.5℃未満 | | | | | | | | | | | | | | | | | | | | | | | | | | | | | | | | |
| 37.5℃以上 | | | | | | | | | | | | | | | | | | | | | | | | | | | | | | | | |
| 嘔吐 | | | | | | | | | | | | | 1 | | | | | | | | | | | | | | | | | | | |
| 下痢 | 1 | | | | | | | | 1 | | 1 | | | | | | | | | | | | | | | | | 1 | | | | 2 |
| せき鼻水 | 1 | 1 | | 2 | | | 1 | | 5 | | | | | | | | | | | 1 | | | 1 | | | | | | | | | 3 |
| 蕁麻疹 | | | | | | | | | | | | | | | | | | | | | | | | | | | | | | | | 8 |
| 発疹 | | | | | | | | | | | | | | | | | | | | | | | | | | | | | | | | |
| リンパ節腫脹 | | | | | | | | | | | | | | | | | | | | | | | | | | | | | | | | |
| 関節痛 | | | | | | | | | | | | | | | | | | | | | | | | | | | | | | | | |
| 局所の湿潤 | | | | | | | | | | | | | | | | | | | | | | | | | | | | | | | | |
| 合 計 | 2 | 4 | 4 | 4 | 4 | | 1 | | 15 | | 1 | | 2 | | | | | | | 1 | | | 1 | 2 | | | | 2 | | | 24 | |

| 発 生 割 合 | | 0～7日 | | | | | | | | | | | | | | | | | | | | | | | | | | | | 合 計 | | | |
|-----------------|-----|------|-----|-----|-----|----|-----|----|----|------|-----|----|-----|-----|-----|-----|-----|-----|-----|-----|-----|-----|-----|-----|-----|-----|-----|-----|-----|-----|-----|------|-----|
| | | 0日 | 1日 | 2日 | 3日 | 4日 | 5日 | 6日 | 7日 | 小計 | 8日 | 9日 | 10日 | 11日 | 12日 | 13日 | 14日 | 15日 | 16日 | 17日 | 18日 | 19日 | 20日 | 21日 | 22日 | 23日 | 24日 | 25日 | 26日 | | 27日 | 28日 | |
| 発 熱 | | | 1.1 | 1.1 | | | | | | 2.1 | | | | 1.1 | | | | | | | | | | | 1.1 | | | | | | | | 4.3 |
| 37.5℃以上 38.5℃未満 | | | | 1.1 | | | | | | 1.1 | | | 1.1 | | | | | | | | | | | | 1.1 | | | | | | | | 3.2 |
| 38.5℃以上 | | | 1.1 | | | | | | | 1.1 | | | | | | | | | | | | | | | | | | | | | | | 1.1 |
| 局所反応 | | | 2.1 | 3.2 | 2.1 | | | | | 7.4 | | | | | | | | | | | | | | | | | | | | | | | 7.4 |
| けいれん | | | | | | | | | | | | | | | | | | | | | | | | | | | | | | | | | |
| 37.5℃未満 | | | | | | | | | | | | | | | | | | | | | | | | | | | | | | | | | |
| 37.5℃以上 | | | | | | | | | | | | | | | | | | | | | | | | | | | | | | | | | |
| 嘔 吐 | | | | | | | | | | | | | | 1.1 | | | | | | | | | | | | | | | | | | | |
| 下 痢 | 1.1 | | | | | | | | | 1.1 | | | | | | | | | | | | | | | | | | | | | | | 2.1 |
| せき鼻水 | 1.1 | 1.1 | | 2.1 | | | | | | 5.3 | | | | | | | | | | 1.1 | | | | 1.1 | 1.1 | | | | | | | | 3.2 |
| 蕁麻疹 | | | | | | | | | | | | | | | | | | | | | | | | | | | | | | | | | 8.5 |
| 発 疹 | | | | | | | | | | | | | | | | | | | | | | | | | | | | | | | | | |
| リンパ節腫脹 | | | | | | | | | | | | | | | | | | | | | | | | | | | | | | | | | |
| 関節痛 | | | | | | | | | | | | | | | | | | | | | | | | | | | | | | | | | |
| 局所の湿潤 | | | | | | | | | | | | | | | | | | | | | | | | | | | | | | | | | |
| 合 計 | 2.1 | 4.3 | 4.3 | 4.3 | | | 1.1 | | | 16.0 | 1.1 | | 2.1 | | | | | | | 1.1 | | | 1.1 | 2.1 | | | | | 2.1 | | | 25.5 | |

DPT-IPV1期初回2回目+ヒブ+小児用肺炎球菌+B型肝炎

| 総数 | (対象者数 1040 人) | | | | | | | | | | (異常発生者数 311 人) | | | | | | | | | |
|-----------------|---------------|-----|----|----|----|----|----|----|-----|---|----------------|----|---|---|---|---|---|---|---|-----|
| | 発 現 日 | | | | | | | | | | 0～7日 | | | | | | | | | |
| | 0日 | 1日 | 2日 | 3日 | 4日 | 5日 | 6日 | 7日 | 小計 | | | | | | | | | | | 合 計 |
| 発 熱 | 24 | 61 | 17 | 1 | 2 | | 1 | 1 | 106 | 1 | 2 | 3 | | 1 | 1 | 1 | 1 | 2 | 1 | 133 |
| 37.5℃以上 38.5℃未満 | 11 | 42 | 13 | 1 | 2 | | 1 | 1 | 70 | | | 1 | | 1 | | | | 2 | 1 | 81 |
| 38.5℃以上 | 13 | 19 | 4 | | | | | | 36 | 1 | 1 | 2 | | | 1 | | 1 | 1 | 1 | 52 |
| 局所反応 | 22 | 64 | 24 | 4 | 2 | | 1 | 1 | 118 | 1 | | | 1 | | | | | | | 120 |
| けいれん | | | | | | | | | | | | | | | | | | | | |
| 37.5℃未満 | | | | | | | | | | | | | | | | | | | | |
| 37.5℃以上 | | | | | | | | | | | | | | | | | | | | |
| 嘔 吐 | 3 | 3 | | 1 | 1 | | | | 8 | | | | 1 | | 1 | | 2 | 1 | 1 | 17 |
| 下 痢 | | 11 | 2 | 4 | 1 | 1 | | 1 | 20 | 2 | 2 | 1 | | 1 | | 3 | 2 | 1 | 2 | 40 |
| せき鼻水 | 4 | 14 | 7 | 3 | 4 | 5 | 1 | 3 | 41 | 3 | 7 | 8 | 3 | 5 | 6 | 3 | 3 | 4 | 7 | 127 |
| 蕁麻疹 | | | | | | | | | | | | | | | | | | | | |
| 発 疹 | | | | | | | | | | | | | | | | | | | | |
| リンパ節腫脹 | | | | | | | | | | | | | | | | | | | | |
| 関節痛 | | | | | | | | | | | | | | | | | | | | |
| 局所の湿潤 | | | | | | | | | | | | | | | | | | | | |
| 合 計 | 53 | 153 | 50 | 13 | 10 | 6 | 3 | 5 | 293 | 7 | 11 | 12 | 4 | 6 | 8 | 5 | 8 | 5 | 9 | 437 |

| 発 生 割 合 | | 0～7日 | | | | | | | | | | | | | | | | | | 合 計 | | | | | | | | | | | |
|-----------------|-----|------|-----|-----|-----|-----|-----|-----|------|-----|-----|------|------|------|------|------|------|------|------|-----|------|------|------|------|------|------|------|------|------|------|------|
| | | 小 計 | | | | | | | | | | | | | | | | | | | | | | | | | | | | | |
| | | 0 日 | 1 日 | 2 日 | 3 日 | 4 日 | 5 日 | 6 日 | 7 日 | 8 日 | 9 日 | 10 日 | 11 日 | 12 日 | 13 日 | 14 日 | 15 日 | 16 日 | 17 日 | | 18 日 | 19 日 | 20 日 | 21 日 | 22 日 | 23 日 | 24 日 | 25 日 | 26 日 | 27 日 | 28 日 |
| 発 熱 | 2.3 | 5.9 | 1.6 | 0.1 | 0.2 | | 0.1 | | 10.2 | 0.1 | 0.2 | 0.3 | | 0.1 | 0.2 | 0.1 | 0.3 | 0.1 | 0.1 | | 0.1 | | 0.1 | | 0.1 | 0.2 | 0.1 | 0.2 | 0.4 | | 12.8 |
| 37.5℃以上 38.5℃未満 | 1.1 | 4.0 | 1.3 | 0.1 | 0.2 | | 0.1 | | 6.7 | | 0.2 | 0.1 | | 0.2 | 0.2 | 0.1 | 0.2 | 0.1 | 0.1 | | | | 0.1 | | | 0.2 | 0.1 | | | | 7.8 |
| 38.5℃以上 | 1.3 | 1.8 | 0.4 | | | | | | 3.5 | 0.1 | 0.1 | 0.2 | | 0.1 | | 0.1 | 0.1 | | | 0.1 | 0.1 | | 0.1 | | | | 0.1 | 0.1 | 0.4 | | 5.0 |
| 局所反応 | 2.1 | 6.2 | 2.3 | 0.4 | 0.2 | | 0.1 | 0.1 | 11.3 | 0.1 | | | 0.1 | | | | | | | | | | | | | | | | | | 11.5 |
| けいれん | | | | | | | | | | | | | | | | | | | | | | | | | | | | | | | |
| 37.5℃未満 | | | | | | | | | | | | | | | | | | | | | | | | | | | | | | | |
| 37.5℃以上 | | | | | | | | | | | | | | | | | | | | | | | | | | | | | | | |
| 嘔 吐 | 0.3 | 0.3 | | 0.1 | 0.1 | | | | 0.8 | | | | | | | 0.1 | | | 0.1 | 0.1 | | | | | | | | | | | |
| 下 痢 | | 1.1 | 0.2 | 0.4 | 0.1 | 0.1 | | 0.1 | 1.9 | 0.2 | 0.2 | 0.1 | | | | 0.1 | 0.2 | 0.1 | | 0.1 | | | 0.3 | 0.1 | | 0.2 | 0.1 | | 0.2 | 0.2 | 3.8 |
| せき鼻水 | 0.4 | 1.3 | 0.7 | 0.3 | 0.4 | 0.5 | 0.1 | 0.3 | 3.9 | 0.3 | 0.7 | 0.8 | 0.3 | 0.5 | 0.6 | 0.2 | 0.3 | 0.3 | 0.3 | 0.4 | 0.5 | 0.2 | 0.2 | 0.1 | 0.6 | 0.4 | 0.7 | 0.6 | 0.3 | 0.3 | 12.2 |
| 蕁麻疹 | | | | | | | | | | | | | | | | | | | | | | | | | | | | | | | |
| 発 疹 | | | | | | | | | | | | | | | | | | | | | | | | | | | | | | | |
| リンパ節腫脹 | | | | | | | | | | | | | | | | | | | | | | | | | | | | | | | |
| 関節痛 | | | | | | | | | | | | | | | | | | | | | | | | | | | | | | | |
| 局所の湿潤 | | | | | | | | | | | | | | | | | | | | | | | | | | | | | | | |
| 合 計 | 5.1 | 14.7 | 4.8 | 1.3 | 1.0 | 0.6 | 0.3 | 0.5 | 28.2 | 0.7 | 1.1 | 1.2 | 0.4 | 0.6 | 0.8 | 0.5 | 0.8 | 0.5 | 0.5 | 0.2 | 0.2 | 0.6 | 0.7 | 0.2 | 1.0 | 1.0 | 0.9 | 0.9 | 1.0 | 0.6 | 42.0 |

DPT-IPV1期初回3回目

| 総 数 | | 現 日 | | | | | | | (対象者数 380 人) | | | | | | | | | | | | | | (異常発生者数 79 人) | | | | | | | 合 計 | | | | | | |
|-----------------|---|------|----|----|----|----|----|----|--------------|----|----|-----|-----|-----|-----|-----|-----|-----|-----|-----|-----|-----|---------------|-----|-----|-----|-----|-----|-----|-----|-----|---|--|----|----|----|
| | | 0～7日 | | | | | | | | | | | | | | | | | | | | | | | | | | | | | | | | | | |
| | | 0日 | 1日 | 2日 | 3日 | 4日 | 5日 | 6日 | 7日 | 8日 | 9日 | 10日 | 11日 | 12日 | 13日 | 14日 | 15日 | 16日 | 17日 | 18日 | 19日 | 20日 | 21日 | 22日 | 23日 | 24日 | 25日 | 26日 | 27日 | | 28日 | | | | | |
| 発 熱 | 1 | 7 | 2 | | 1 | | | 1 | | 12 | | 2 | | | 1 | | 2 | 1 | 1 | | 1 | | 1 | | | | | 1 | | | | | | | | 23 |
| 37.5℃以上 38.5℃未満 | 1 | 6 | 2 | | 1 | | | | | 10 | | | | | 1 | | | 1 | | | 1 | | | | | | | | | | | | | | 13 | |
| 38.5℃以上 | | 1 | | | | | | | | 2 | | 1 | 2 | | | | 2 | | 1 | | 1 | | | | | | 1 | | | | | | | 10 | | |
| 局所反応 | 5 | 8 | 8 | 1 | | | | | | 22 | | | | 1 | | | 1 | | | | | | | | | | | | | | | | | 25 | | |
| けいれん | | | | | | | | | | | | | | | | | | | | | | | | | | | | | | | | | | | | |
| 37.5℃未満 | | | | | | | | | | | | | | | | | | | | | | | | | | | | | | | | | | | | |
| 37.5℃以上 | | | | | | | | | | | | | | | | | | | | | | | | | | | | | | | | | | | | |
| 嘔 吐 | 1 | | | | | | | | | 1 | | | | | | | | | | | | | | | | | | | | | | | | | 1 | |
| 下 痢 | | 2 | 1 | | | | | | | 3 | | 1 | | | | | | | | | | 2 | 1 | | 1 | | | | | | | | | 8 | | |
| せき鼻水 | 2 | 3 | 3 | 4 | 2 | 1 | 2 | 1 | | 18 | | 1 | 3 | | 2 | 3 | | 1 | 1 | 2 | | 1 | | 1 | | 1 | 1 | 2 | | | | 1 | | 40 | | |
| 蕁麻疹 | | | | | | | | | | | | | | | | | | | | | | | | | | | | | | | | | | | | |
| 発 疹 | | | | | | | | | | | | | | | | | | | | | | | | | | | | | | | | | | | | |
| リンパ節腫脹 | | | | | | | | | | | | | | | | | | | | | | | | | | | | | | | | | | | | |
| 関節痛 | | | | | | | | | | | | | | | | | | | | | | | | | | | | | | | | | | | | |
| 局所の湿潤 | | | | | | | | | | | | | | | | | | | | | | | | | | | | | | | | | | | | |
| 合 計 | 9 | 20 | 14 | 5 | 3 | 1 | 2 | 2 | | 56 | | | 6 | 1 | 3 | 3 | 3 | 2 | 3 | | 1 | 6 | 1 | 2 | 1 | 1 | 2 | 2 | | | | 1 | | 97 | | |

| 発 生 割 合 | | 0～7日 | | | | | | | | | | 合 計 | | | | | | | | | | | | | | | | | | | |
|-----------------|-----|------|-----|-----|-----|-----|-----|-----|-----|------|-----|-----|-----|-----|-----|-----|-----|-----|-----|-----|-----|-----|-----|-----|-----|-----|-----|-----|-----|------|-----|
| | | 小計 | | | | | | | | | | 合 計 | | | | | | | | | | | | | | | | | | | |
| | | 0日 | 1日 | 2日 | 3日 | 4日 | 5日 | 6日 | 7日 | 8日 | 9日 | 10日 | 11日 | 12日 | 13日 | 14日 | 15日 | 16日 | 17日 | 18日 | 19日 | 20日 | 21日 | 22日 | 23日 | 24日 | 25日 | 26日 | 27日 | 28日 | |
| 発 熱 | 0.3 | 1.8 | 0.5 | | 0.3 | | | | 0.3 | 3.2 | | 0.3 | 0.5 | | 0.3 | | 0.5 | 0.3 | 0.3 | | | 0.3 | 0.3 | | | | 0.3 | | | | 6.1 |
| 37.5℃以上 38.5℃未満 | 0.3 | 1.6 | 0.5 | | 0.3 | | | | | 2.6 | | | | 0.3 | | | | 0.3 | | | | 0.3 | | | | | | | | | 3.4 |
| 38.5℃以上 | | 0.3 | | | | | | | 0.3 | 0.5 | | 0.3 | 0.5 | | | | 0.5 | | 0.3 | | | 0.3 | | | | 0.3 | | | | 2.6 | |
| 局所反応 | 1.3 | 2.1 | 2.1 | 0.3 | | | | | | 5.8 | 0.3 | | | 0.3 | | | 0.3 | | | | | | | | | | | | | 6.6 | |
| けいれん | | | | | | | | | | | | | | | | | | | | | | | | | | | | | | | |
| 37.5℃未満 | | | | | | | | | | | | | | | | | | | | | | | | | | | | | | | |
| 37.5℃以上 | | | | | | | | | | | | | | | | | | | | | | | | | | | | | | | |
| 嘔 吐 | 0.3 | | | | | | | | | 0.3 | | | | | | | | | | | | | | | | | | | | 0.3 | |
| 下 痢 | | 0.5 | 0.3 | | | | | | | 0.8 | | | 0.3 | | | | | | 0.3 | 0.5 | | 0.5 | | 0.3 | 0.3 | | | | | 2.1 | |
| せき鼻水 | 0.5 | 0.8 | 0.8 | 1.1 | 0.5 | 0.3 | 0.3 | 0.5 | 0.3 | 4.7 | | 0.3 | 0.8 | | 0.5 | 0.8 | | 0.3 | 0.3 | 0.5 | | 0.3 | 0.8 | | 0.3 | 0.3 | 0.3 | 0.5 | 0.3 | 10.5 | |
| 蕁麻疹 | | | | | | | | | | | | | | | | | | | | | | | | | | | | | | | |
| 発 疹 | | | | | | | | | | | | | | | | | | | | | | | | | | | | | | | |
| リンパ節腫脹 | | | | | | | | | | | | | | | | | | | | | | | | | | | | | | | |
| 関節痛 | | | | | | | | | | | | | | | | | | | | | | | | | | | | | | | |
| 局所の湿潤 | | | | | | | | | | | | | | | | | | | | | | | | | | | | | | | |
| 合 計 | 2.4 | 5.3 | 3.7 | 1.3 | 0.8 | 0.3 | 0.5 | 0.5 | 0.5 | 14.7 | 0.3 | 0.5 | 1.6 | 0.3 | 0.8 | 0.8 | 0.8 | 0.5 | 0.8 | | 0.3 | 1.6 | 0.3 | 0.5 | 0.3 | 0.3 | 0.5 | 0.5 | 0.3 | 25.5 | |

DPT-IPV1期初回3回目+ヒブ+小児用肺炎球菌+B型肝炎

| 総 数 | | 現 日 | | | | | | | 0～7日 | (対象者数 133 人) | | | | | | | | | | | | | | (異常発生者数 37 人) | | | | | | | 合 計 | | | |
|-----------------|--|-----|----|----|----|----|----|----|------|--------------|----|----|-----|-----|-----|-----|-----|-----|-----|-----|-----|-----|-----|---------------|-----|-----|-----|-----|-----|-----|-----|-----|---|----|
| | | 発 熱 | | | | | | | 小計 | | | | | | | | | | | | | | | | | | | | | | | | | |
| | | 0日 | 1日 | 2日 | 3日 | 4日 | 5日 | 6日 | | 7日 | 8日 | 9日 | 10日 | 11日 | 12日 | 13日 | 14日 | 15日 | 16日 | 17日 | 18日 | 19日 | 20日 | 21日 | 22日 | 23日 | 24日 | 25日 | 26日 | 27日 | | 28日 | | |
| 発 熱 | | 3 | 7 | 2 | | | 1 | | 13 | 1 | | 3 | | 1 | | | | | 1 | | | | 1 | | | | | | | | 1 | 22 | | |
| 37.5℃以上 38.5℃未満 | | 1 | 5 | 1 | | | | | 7 | | 2 | | | | | | | | | | | | | | | | | | | | 1 | 11 | | |
| 38.5℃以上 | | 2 | 2 | 1 | | | 1 | | 6 | 1 | 1 | | 1 | | | | | | | | | | 1 | | | | | | | | 11 | | | |
| 局所反応 | | | 5 | 5 | | | 1 | | 11 | | | | | | | | | | | | | | | | | | | | | | 11 | | | |
| けいれん | | | | | | | | | | | | | | | | | | | | | | | | | | | | | | | | | | |
| 37.5℃未満 | | | | | | | | | | | | | | | | | | | | | | | | | | | | | | | | | | |
| 37.5℃以上 | | | | | | | | | | | | | | | | | | | | | | | | | | | | | | | | | | |
| 嘔 吐 | | | | | | | | | | 1 | | | | | | | | | | | | | | | | | | | | | | | | |
| 下 痢 | | | 1 | 1 | | | | | 2 | | | | | | | | | | | | | | | | | | 1 | | | | | 2 | | |
| せき鼻水 | | | 2 | | 2 | 2 | | | 6 | | 1 | | 1 | | | | | | 1 | | | | 2 | | | | | | | | | 3 | | |
| 蕁麻疹 | | | | | | | | | | | | | | | | | | | | | | | | | | | | | | | | 14 | | |
| 発 疹 | | | | | | | | | | | | | | | | | | | | | | | | | | | | | | | | | | |
| リンパ節腫脹 | | | | | | | | | | | | | | | | | | | | | | | | | | | | | | | | | | |
| 関節痛 | | | | | | | | | | | | | | | | | | | | | | | | | | | | | | | | | | |
| 局所の湿潤 | | | | | | | | | | | | | | | | | | | | | | | | | | | | | | | | | | |
| 合 計 | | 3 | 15 | 8 | 2 | 4 | | | 32 | 1 | 1 | 4 | | 2 | | | | | 2 | | | | 3 | | | | | | | 2 | 1 | | 3 | 52 |

| 発 生 割 合 | | 0～7日 | | | | | | | | | | | | | | | | | | | | | | | | | | | | | | | | | | | | | | | | | | | | | | | | | | | | | | | | | | | | | | | | | | | | | | | | | | | | | | | | | | | | | | | | | | | | | | | | | | | | | | | | | | | | | | | | | | | | | | | | | | | | | | | | | | | | | | | | | | | | | | | | | | | | | | | | | | | | | | | | | | | | | | | | | | | | | | | | | | | | | | | | | | | | | | | | | | | | | | | | | | | | | | | | | | | | | | | | | | | | | | | | | | | | | | | | | | | | | | | | | | | | | | | | | | | | | | | | | | | | | | | | | | | | | | | | | | | | | | | | | | | | | | | | | | | | | | | | | | | | | | | | | | | | | | | | | | | | | | | | | | | | | | | | | | | | | | | | | | | | | | | | | | | | | | | | | | | | | | | | | | | | | | | | | | | | | | | | | | | | | | | | | | | | | | | | | | | | | | | | | | | | | | | | | | | | | | | | | | | | | | | | | | | | | | | | | | | | | | | | | | | | | | | | | | | | | | | | | | | | | | | | | | | | | | | | | | | | | | | | | | | | | | | | | | | | | | | | | | | | | | | | | | | | | | | | | | | | | | | | | | | | | | | | | | | | | | | | | | | | | | | | | | | | | | | | | | | | | | | | | | | | | | | | | | | | | | | | | | | | | | | | | | | | | | | | | | | | | | | | | | | | | | | | | | | | | | | | | | | | | | | | | | | | | | | | | | | | | | | | | | | | | | | | | | | | | | | | | | | | | | | | | | | | | | | | | | | | | | | | | | | | | | | | | | | | | | | | | | | | | | | | | | | | | | | | | | | | | | | | | | | | | | | | | | | | | | | | | | | | | | | | | | | | | | | | | | | | | | | | | | | | | | | | | | | | | | | | | | | | | | | | | | | | | | | | | | | | | | | | | | | | | | | | | | | | | | | | | | | | | | | | | | | | | | | | | | | | | | | | | | | | | | | | | | | | | | | | | | | | | | | | | | | | | | | | | | | | | | | | | | | | | | | | | | | | | | | | | | | | | | | | | | | | | | | | | | | | | | | | | | | | | | | | | | | | | | | | | | | | | | | | | | | | | | | | | | | | | | | | | | | | | | | | | | | | | | | | | | | | | | | | | | | | | | | | | | | | | | | | | | | | | | | | | | | | | | | | | | | | | | | | | | | | | | | | | | | | | | | | | | | | | | | | | | | | | | | | | | | | | | | | | | | | | | | | | | | | | | | | | | | | | | | | | | | | | | | | | | | | | | | | | | | | | | | | | | | | | | | | | | | | | | | | | | | | | | | | | | | | | | | | | | | | | | | | | | | | | | | | | | | | | | | | | | | | | | | | | | | | | | | | | | | | | | | | | | | | | | | | | | | | | | | | | | | | | | | | | | | | | | | | | | | | | | | | | | | | | | | | | | | | | | | | | | | | | | | | | | | | | | | | | | | | | | | | | | | | | | | | | | | | | | | | | | | | | | | | | | | | | | | | | | | | | | | | | | | | | | | | | | | | | | | | | | | | | | | | | | | | | | | | | | | |
|---------|--|------|-----|-----|----|----|-----|----|----|----|--|--|--|--|--|--|--|--|--|--|--|--|--|--|--|--|--|--|--|----|----|-----|-----|-----|-----|-----|-----|-----|-----|-----|-----|-----|-----|-----|-----|-----|-----|-----|-----|-----|-----|--|--|--|--|--|--|--|--|--|--|--|--|--|--|--|--|--|--|--|--|--|--|--|--|--|--|--|--|--|--|--|--|--|--|--|--|--|--|--|--|--|--|--|--|--|--|--|--|--|--|--|--|--|--|--|--|--|--|--|--|--|--|--|--|--|--|--|--|--|--|--|--|--|--|--|--|--|--|--|--|--|--|--|--|--|--|--|--|--|--|--|--|--|--|--|--|--|--|--|--|--|--|--|--|--|--|--|--|--|--|--|--|--|--|--|--|--|--|--|--|--|--|--|--|--|--|--|--|--|--|--|--|--|--|--|--|--|--|--|--|--|--|--|--|--|--|--|--|--|--|--|--|--|--|--|--|--|--|--|--|--|--|--|--|--|--|--|--|--|--|--|--|--|--|--|--|--|--|--|--|--|--|--|--|--|--|--|--|--|--|--|--|--|--|--|--|--|--|--|--|--|--|--|--|--|--|--|--|--|--|--|--|--|--|--|--|--|--|--|--|--|--|--|--|--|--|--|--|--|--|--|--|--|--|--|--|--|--|--|--|--|--|--|--|--|--|--|--|--|--|--|--|--|--|--|--|--|--|--|--|--|--|--|--|--|--|--|--|--|--|--|--|--|--|--|--|--|--|--|--|--|--|--|--|--|--|--|--|--|--|--|--|--|--|--|--|--|--|--|--|--|--|--|--|--|--|--|--|--|--|--|--|--|--|--|--|--|--|--|--|--|--|--|--|--|--|--|--|--|--|--|--|--|--|--|--|--|--|--|--|--|--|--|--|--|--|--|--|--|--|--|--|--|--|--|--|--|--|--|--|--|--|--|--|--|--|--|--|--|--|--|--|--|--|--|--|--|--|--|--|--|--|--|--|--|--|--|--|--|--|--|--|--|--|--|--|--|--|--|--|--|--|--|--|--|--|--|--|--|--|--|--|--|--|--|--|--|--|--|--|--|--|--|--|--|--|--|--|--|--|--|--|--|--|--|--|--|--|--|--|--|--|--|--|--|--|--|--|--|--|--|--|--|--|--|--|--|--|--|--|--|--|--|--|--|--|--|--|--|--|--|--|--|--|--|--|--|--|--|--|--|--|--|--|--|--|--|--|--|--|--|--|--|--|--|--|--|--|--|--|--|--|--|--|--|--|--|--|--|--|--|--|--|--|--|--|--|--|--|--|--|--|--|--|--|--|--|--|--|--|--|--|--|--|--|--|--|--|--|--|--|--|--|--|--|--|--|--|--|--|--|--|--|--|--|--|--|--|--|--|--|--|--|--|--|--|--|--|--|--|--|--|--|--|--|--|--|--|--|--|--|--|--|--|--|--|--|--|--|--|--|--|--|--|--|--|--|--|--|--|--|--|--|--|--|--|--|--|--|--|--|--|--|--|--|--|--|--|--|--|--|--|--|--|--|--|--|--|--|--|--|--|--|--|--|--|--|--|--|--|--|--|--|--|--|--|--|--|--|--|--|--|--|--|--|--|--|--|--|--|--|--|--|--|--|--|--|--|--|--|--|--|--|--|--|--|--|--|--|--|--|--|--|--|--|--|--|--|--|--|--|--|--|--|--|--|--|--|--|--|--|--|--|--|--|--|--|--|--|--|--|--|--|--|--|--|--|--|--|--|--|--|--|--|--|--|--|--|--|--|--|--|--|--|--|--|--|--|--|--|--|--|--|--|--|--|--|--|--|--|--|--|--|--|--|--|--|--|--|--|--|--|--|--|--|--|--|--|--|--|--|--|--|--|--|--|--|--|--|--|--|--|--|--|--|--|--|--|--|--|--|--|--|--|--|--|--|--|--|--|--|--|--|--|--|--|--|--|--|--|--|--|--|--|--|--|--|--|--|--|--|--|--|--|--|--|--|--|--|--|--|--|--|--|--|--|--|--|--|--|--|--|--|--|--|--|--|--|--|--|--|--|--|--|--|--|--|--|--|--|--|--|--|--|--|--|--|--|--|--|--|--|--|--|--|--|--|--|--|--|--|--|--|--|--|--|--|--|--|--|--|--|--|--|--|--|--|--|--|--|--|--|--|--|--|--|--|--|--|--|--|--|--|--|--|--|--|--|--|--|--|--|--|--|--|--|--|--|--|--|--|--|--|--|--|--|--|--|--|--|--|--|--|--|--|--|--|--|--|--|--|--|--|--|--|--|--|--|--|--|--|--|--|--|--|--|--|--|--|--|--|--|--|--|--|--|--|--|--|--|--|--|--|--|--|--|--|--|--|--|--|--|--|--|--|--|--|--|--|--|--|--|--|--|--|--|--|--|--|--|--|--|--|--|--|--|--|--|--|--|--|--|--|--|--|--|--|--|--|--|--|--|--|--|--|--|--|--|--|--|--|--|--|--|--|--|--|--|--|--|--|--|--|--|--|--|--|--|--|--|--|--|--|--|--|--|--|--|--|--|--|--|--|--|--|--|--|--|--|--|--|--|--|--|--|--|--|--|--|--|--|--|--|--|--|--|--|--|--|--|--|--|--|--|--|--|--|--|--|--|--|--|--|--|--|--|--|--|--|--|--|--|--|--|--|--|--|--|--|--|--|--|--|--|--|--|--|--|--|--|--|--|--|--|--|--|--|--|--|--|--|--|--|--|--|--|--|--|--|--|--|--|--|--|--|--|--|--|--|--|--|--|--|--|--|--|--|--|--|--|--|--|--|--|--|--|--|--|--|--|--|--|--|--|--|--|--|--|--|--|--|--|--|--|--|--|--|--|--|--|--|--|--|--|--|--|--|--|--|--|--|--|--|--|--|--|--|--|--|--|--|--|--|--|--|--|--|--|--|--|--|--|--|--|--|--|--|--|--|--|--|--|--|--|--|--|--|--|--|--|--|--|--|--|--|--|--|--|--|--|--|--|--|--|--|--|--|--|--|--|--|--|--|--|--|--|--|--|--|--|--|--|--|--|--|--|--|--|
| | | 0日 | 1日 | 2日 | 3日 | 4日 | 5日 | 6日 | 7日 | 小計 | | | | | | | | | | | | | | | | | | | | 8日 | 9日 | 10日 | 11日 | 12日 | 13日 | 14日 | 15日 | 16日 | 17日 | 18日 | 19日 | 20日 | 21日 | 22日 | 23日 | 24日 | 25日 | 26日 | 27日 | 28日 | 合 計 | | | | | | | | | | | | | | | | | | | | | | | | | | | | | | | | | | | | | | | | | | | | | | | | | | | | | | | | | | | | | | | | | | | | | | | | | | | | | | | | | | | | | | | | | | | | | | | | | | | | | | | | | | | | | | | | | | | | | | | | | | | | | | | | | | | | | | | | | | | | | | | | | | | | | | | | | | | | | | | | | | | | | | | | | | | | | | | | | | | | | | | | | | | | | | | | | | | | | | | | | | | | | | | | | | | | | | | | | | | | | | | | | | | | | | | | | | | | | | | | | | | | | | | | | | | | | | | | | | | | | | | | | | | | | | | | | | | | | | | | | | | | | | | | | | | | | | | | | | | | | | | | | | | | | | | | | | | | | | | | | | | | | | | | | | | | | | | | | | | | | | | | | | | | | | | | | | | | | | | | | | | | | | | | | | | | | | | | | | | | | | | | | | | | | | | | | | | | | | | | | | | | | | | | | | | | | | | | | | | | | | | | | | | | | | | | | | | | | | | | | | | | | | | | | | | | | | | | | | | | | | | | | | | | | | | | | | | | | | | | | | | | | | | | | | | | | | | | | | | | | | | | | | | | | | | | | | | | | | | | | | | | | | | | | | | | | | | | | | | | | | | | | | | | | | | | | | | | | | | | | | | | | | | | | | | | | | | | | | | | | | | | | | | | | | | | | | | | | | | | | | | | | | | | | | | | | | | | | | | | | | | | | | | | | | | | | | | | | | | | | | | | | | | | | | | | | | | | | | | | | | | | | | | | | | | | | | | | | | | | | | | | | | | | | | | | | | | | | | | | | | | | | | | | | | | | | | | | | | | | | | | | | | | | | | | | | | | | | | | | | | | | | | | | | | | | | | | | | | | | | | | | | | | | | | | | | | | | | | | | | | | | | | | | | | | | | | | | | | | | | | | | | | | | | | | | | | | | | | | | | | | | | | | | | | | | | | | | | | | | | | | | | | | | | | | | | | | | | | | | | | | | | | | | | | | | | | | | | | | | | | | | | | | | | | | | | | | | | | | | | | | | | | | | | | | | | | | | | | | | | | | | | | | | | | | | | | | | | | | | | | | | | | | | | | | | | | | | | | | | | | | | | | | | | | | | | | | | | | | | | | | | | | | | | | | | | | | | | | | | | | | | | | | | | | | | | | | | | | | | | | | | | | | | | | | | | | | | | | | | | | | | | | | | | | | | | | | | | | | | | | | | | | | | | | | | | | | | | | | | | | | | | | | | | | | | | | | | | | | | | | | | | | | | | | | | | | | | | | | | | | | | | | | | | | | | | | | | | | | | | | | | | | | | | | | | | | | | | | | | | | | | | | | | | | | | | | | | | | | | | | | | | | | | | | | | | | | | | | | | | | | | | | | | | | | | | | | | | | | | | | | | | | | | | | | | | | | | | | | | | | | | | | | | | | | | | | | | | | | | | | | | | | | | | | | | | | | | | | | | | | | | | | | | | | | | | | | | | | |
| 発 熱 | | 2.3 | 5.3 | 1.5 | | | 0.8 | | | | | | | | | | | | | | | | | | | | | | | | | | | | | | | | | | | | | | | | | | | | | | | | | | | | | | | | | | | | | | | | | | | | | | | | | | | | | | | | | | | | | | | | | | | | | | | | | | | | | | | | | | | | | | | | | | | | | | | | | | | | | | | | | | | | | | | | | | | | | | | | | | | | | | | | | | | | | | | | | | | | | | | | | | | | | | | | | | | | | | | | | | | | | | | | | | | | | | | | | | | | | | | | | | | | | | | | | | | | | | | | | | | | | | | | | | | | | | | | | | | | | | | | | | | | | | | | | | | | | | | | | | | | | | | | | | | | | | | | | | | | | | | | | | | | | | | | | | | | | | | | | | | | | | | | | | | | | | | | | | | | | | | | | | | | | | | | | | | | | | | | | | | | | | | | | | | | | | | | | | | | | | | | | | | | | | | | | | | | | | | | | | | | | | | | | | | | | | | | | | | | | | | | | | | | | | | | | | | | | | | | | | | | | | | | | | | | | | | | | | | | | | | | | | | | | | | | | | | | | | | | | | | | | | | | | | | | | | | | | | | | | | | | | | | | | | | | | | | | | | | | | | | | | | | | | | | | | | | | | | | | | | | | | | | | | | | | | | | | | | | | | | | | | | | | | | | | | | | | | | | | | | | | | | | | | | | | | | | | | | | | | | | | | | | | | | | | | | | | | | | | | | | | | | | | | | | | | | | | | | | | | | | | | | | | | | | | | | | | | | | | | | | | | | | | | | | | | | | | | | | | | | | | | | | | | | | | | | | | | | | | | | | | | | | | | | | | | | | | | | | | | | | | | | | | | | | | | | | | | | | | | | | | | | | | | | | | | | | | | | | | | | | | | | | | | | | | | | | | | | | | | | | | | | | | | | | | | | | | | | | | | | | | | | | | | | | | | | | | | | | | | | | | | | | | | | | | | | | | | | | | | | | | | | | | | | | | | | | | | | | | | | | | | | | | | | | | | | | | | | | | | | | | | | | | | | | | | | | | | | | | | | | | | | | | | | | | | | | | | | | | | | | | | | | | | | | | | | | | | | | | | | | | | | | | | | | | | | | | | | | | | | | | | | | | | | | | | | | | | | | | | | | | | | | | | | | | | | | | | | | | | | | | | | | | | | | | | | | | | | | | | | | | | | | | | | | | | | | | | | | | | | | | | | | | | | | | | | | | | | | | | | | | | | | | | | | | | | | | | | | | | | | | | | | | | | | | | | | | | | | | | | | | | | | | | | | | | | | | | | | | | | | | | | | | | | | | | | | | | | | | | | | | | | | | | | | | | | | | | | | | | | | | | | | | | | | | | | | | | | | | | | | | | | | | | | | | | | | | | | | | | | | | | | | | | | | | | | | | | | | | | | | | | | | | | | | | | | | | | | | | | | | | | | | | | | | | | | | | | | | | | | | | | | | | | | | | | | | | | | | | | | | | | | | | | | | | | | | | | | | | | | | | | | | | | | | | | | | | | | | | | | | | | | | | | | | | | | | | | | | | | | | | | | | | | | | | | | | | | | |

DPT-IPV1期追加

| 総 数 | | 現 日 | | | | | | | | | | | | | | 0～7日 | (対象者数 402 人) | | | | | | | | | | | | | | (異常発生者数 114 人) | | | | | | | 合 計 | | | | | | | | | | | | | | | | | | | | | | | | | | | | | | | | | | | | | | | | | | | | | | | | | | | | | | | | | | | | | | | | | | | | | | | | | | | | | | | | | | | | | | | | | | | | | | | | | | | | | | | | | | | | | | | | | | | | | | | | | | | | | | | | | | | | | | | | | | | | | | | | | | | | | | | | | | | | | | | | | | | | | | | | | | | | | | | | | | | | | | | | | | | | | | | | | | | | | | | | | | | | | | | | | | | | | | | | | | | | | | | | | | | | | | | | | | | | | | | | | | | | | | | | | | | | | | | | | | | | | | | | | | | | | | | | | | | | | | | | | | | | | | | | | | | | | | | | | | | | | | | | | | | | | | | | | | | | | | | | | | | | | | | | | | | | | | | | | | | | | | | | | | | | | | | | | | | | | | | | | | | | | | | | | | | | | | | | | | | | | | | | | | | | | | | | | | | | | | | | | | | | | | | | | | | | | | | | | | | | | | | | | | | | | | | | | | | | | | | | | | | | | | | | | | | | | | | | | | | | | | | | | | | | | | | | | | | | | | | | | | | | | | | | | | | | | | | | | | | | | | | | | | | | | | | | | | | | | | | | | | | | | | | | | | | | | | | | | | | | | | | | | | | | | | | | | | | | | | | | | | | | | | | | | | | | | | | | | | | | | | | | | | | | | | | | | | | | | | | | | | | | | | | | | | | | | | | | | | | | | | | | | | | | | | | | | | | | | | | | | | | | | | | | | | | | | | | | | | | | | | | | | | | | | | | | | | | | | | | | | | | | | | | | | | | | | | | | | | | | | | | | | | | | | | | | | | | | | | | | | | | | | | | | | | | | | | | | | | | | | | | | | | | | | | | | | | | | | | | | | | | | | | | | | | | | | | | | | | | | | | | | | | | | | | | | | | | | | | | | | | | | | | | | | | | | | | | | | | | | | | | | | | | | | | | | | | | | | | | | | | | | | | | | | | | | | | | | | | | | | | | | | | | | | | | | | | | | | | | | | | | | | | | | | | | | | | | | | | | | | | | | | | | | | | | | | | | | | | | | | | | | | | | | | | | | | | | | | | | | | | | | | | | | | | | | | | | | | | | | | | | | | | | | | | | | | | | | | | | | | | | | | | | | | | | | | | | | | | | | | | | | | | | | | | | | | | | | | | | | | | | | | | | | | | | | | | | | | | | | | | | | | | | | | | | | | | | | | | | | | | | | | | | | | | | | | | | | | | | | | | | | | | | | | | | | | | | | | | | | | | | | | | | | | | | | | | | | | | | | | | | | | | | | | | | | | | | | | | | | | | | | | | | | | | | | | | | | | | | | |
|-----------------|---|-----|----|----|----|----|----|----|-----------------|----|----|----|----|----|----|---------|--------------|----|----|----|-----|-----|------|-----|-----|-----|-----|-----|-----|------|----------------|-----|-----|-----|-----|-----|---------|-----|-----|-----|--|--|---|---------|--|--|--|--|--|--|-----|--|--|--|--|--|--|-----|--|--|--|--|--|--|------|--|--|--|--|--|--|-----|--|--|--|--|--|--|-----|--|--|--|--|--|--|--------|--|--|--|--|--|--|-----|--|--|--|--|--|--|-------|--|--|--|--|--|--|--|--|--|--|--|--|--|--|--|--|--|--|--|--|--|--|--|--|--|--|--|--|--|--|--|--|--|--|--|--|--|--|--|--|--|--|--|--|--|--|--|--|--|--|--|--|--|--|--|--|--|--|--|--|--|--|--|--|--|--|--|--|--|--|--|--|--|--|--|--|--|--|--|--|--|--|--|--|--|--|--|--|--|--|--|--|--|--|--|--|--|--|--|--|--|--|--|--|--|--|--|--|--|--|--|--|--|--|--|--|--|--|--|--|--|--|--|--|--|--|--|--|--|--|--|--|--|--|--|--|--|--|--|--|--|--|--|--|--|--|--|--|--|--|--|--|--|--|--|--|--|--|--|--|--|--|--|--|--|--|--|--|--|--|--|--|--|--|--|--|--|--|--|--|--|--|--|--|--|--|--|--|--|--|--|--|--|--|--|--|--|--|--|--|--|--|--|--|--|--|--|--|--|--|--|--|--|--|--|--|--|--|--|--|--|--|--|--|--|--|--|--|--|--|--|--|--|--|--|--|--|--|--|--|--|--|--|--|--|--|--|--|--|--|--|--|--|--|--|--|--|--|--|--|--|--|--|--|--|--|--|--|--|--|--|--|--|--|--|--|--|--|--|--|--|--|--|--|--|--|--|--|--|--|--|--|--|--|--|--|--|--|--|--|--|--|--|--|--|--|--|--|--|--|--|--|--|--|--|--|--|--|--|--|--|--|--|--|--|--|--|--|--|--|--|--|--|--|--|--|--|--|--|--|--|--|--|--|--|--|--|--|--|--|--|--|--|--|--|--|--|--|--|--|--|--|--|--|--|--|--|--|--|--|--|--|--|--|--|--|--|--|--|--|--|--|--|--|--|--|--|--|--|--|--|--|--|--|--|--|--|--|--|--|--|--|--|--|--|--|--|--|--|--|--|--|--|--|--|--|--|--|--|--|--|--|--|--|--|--|--|--|--|--|--|--|--|--|--|--|--|--|--|--|--|--|--|--|--|--|--|--|--|--|--|--|--|--|--|--|--|--|--|--|--|--|--|--|--|--|--|--|--|--|--|--|--|--|--|--|--|--|--|--|--|--|--|--|--|--|--|--|--|--|--|--|--|--|--|--|--|--|--|--|--|--|--|--|--|--|--|--|--|--|--|--|--|--|--|--|--|--|--|--|--|--|--|--|--|--|--|--|--|--|--|--|--|--|--|--|--|--|--|--|--|--|--|--|--|--|--|--|--|--|--|--|--|--|--|--|--|--|--|--|--|--|--|--|--|--|--|--|--|--|--|--|--|--|--|--|--|--|--|--|--|--|--|--|--|--|--|--|--|--|--|--|--|--|--|--|--|--|--|--|--|--|--|--|--|--|--|--|--|--|--|--|--|--|--|--|--|--|--|--|--|--|--|--|--|--|--|--|--|--|--|--|--|--|--|--|--|--|--|--|--|--|--|--|--|--|--|--|--|--|--|--|--|--|--|--|--|--|--|--|--|--|--|--|--|--|--|--|--|--|--|--|--|--|--|--|--|--|--|--|--|--|--|--|--|--|--|--|--|--|--|--|--|--|--|--|--|--|--|--|--|--|--|--|--|--|--|--|--|--|--|--|--|--|--|--|--|--|--|--|--|--|--|--|--|--|--|--|--|--|--|--|--|--|--|--|--|--|--|--|--|--|--|--|--|--|--|--|--|--|--|--|--|--|--|--|--|--|--|--|--|--|--|--|--|--|--|--|--|--|--|--|--|--|--|--|--|--|--|--|--|--|--|--|--|--|--|--|--|--|--|--|--|--|--|--|--|--|--|--|--|--|--|--|--|--|--|--|--|--|--|--|--|--|--|--|--|--|--|--|--|--|--|--|--|--|--|--|--|--|--|--|--|--|--|--|--|--|--|--|--|--|--|--|--|--|--|--|--|--|--|--|--|--|--|--|--|--|--|--|--|--|--|--|--|--|--|--|--|--|--|--|--|--|--|--|--|--|--|--|--|--|--|--|--|--|--|--|--|--|--|--|--|--|--|--|--|--|--|--|--|--|--|--|--|--|--|--|--|--|--|--|--|--|--|--|--|--|--|--|--|--|--|--|--|--|--|--|--|--|--|--|--|--|--|--|--|--|--|--|--|--|--|--|--|--|--|--|--|--|--|--|--|--|--|--|--|--|--|--|--|--|--|--|--|--|--|--|--|--|--|--|--|--|--|--|--|--|--|--|--|--|--|--|--|--|--|--|--|--|--|--|--|--|--|--|--|--|--|--|--|--|--|--|--|--|--|--|--|--|--|--|--|--|--|--|--|--|--|--|--|--|--|--|--|--|--|--|--|--|--|--|--|--|--|--|--|--|--|--|--|--|--|--|--|--|--|--|--|--|--|--|--|--|--|--|--|--|--|--|--|--|--|--|--|--|--|--|--|--|--|--|--|--|--|--|--|--|--|--|--|--|--|--|--|--|--|--|--|--|--|--|--|--|--|--|--|--|
| | | 発 熱 | | | | | | | 37.5℃以上 38.5℃未満 | | | | | | | 38.5℃以上 | | | | | | | 局所反応 | | | | | | | けいれん | | | | | | | 37.5℃未満 | | | | | | | 37.5℃以上 | | | | | | | 嘔 吐 | | | | | | | 下 痢 | | | | | | | せき鼻水 | | | | | | | 蕁麻疹 | | | | | | | 発 疹 | | | | | | | リンパ節腫脹 | | | | | | | 関節痛 | | | | | | | 局所の湿潤 | | | | | | | | | | | | | | | | | | | | | | | | | | | | | | | | | | | | | | | | | | | | | | | | | | | | | | | | | | | | | | | | | | | | | | | | | | | | | | | | | | | | | | | | | | | | | | | | | | | | | | | | | | | | | | | | | | | | | | | | | | | | | | | | | | | | | | | | | | | | | | | | | | | | | | | | | | | | | | | | | | | | | | | | | | | | | | | | | | | | | | | | | | | | | | | | | | | | | | | | | | | | | | | | | | | | | | | | | | | | | | | | | | | | | | | | | | | | | | | | | | | | | | | | | | | | | | | | | | | | | | | | | | | | | | | | | | | | | | | | | | | | | | | | | | | | | | | | | | | | | | | | | | | | | | | | | | | | | | | | | | | | | | | | | | | | | | | | | | | | | | | | | | | | | | | | | | | | | | | | | | | | | | | | | | | | | | | | | | | | | | | | | | | | | | | | | | | | | | | | | | | | | | | | | | | | | | | | | | | | | | | | | | | | | | | | | | | | | | | | | | | | | | | | | | | | | | | | | | | | | | | | | | | | | | | | | | | | | | | | | | | | | | | | | | | | | | | | | | | | | | | | | | | | | | | | | | | | | | | | | | | | | | | | | | | | | | | | | | | | | | | | | | | | | | | | | | | | | | | | | | | | | | | | | | | | | | | | | | | | | | | | | | | | | | | | | | | | | | | | | | | | | | | | | | | | | | | | | | | | | | | | | | | | | | | | | | | | | | | | | | | | | | | | | | | | | | | | | | | | | | | | | | | | | | | | | | | | | | | | | | | | | | | | | | | | | | | | | | | | | | | | | | | | | | | | | | | | | | | | | | | | | | | | | | | | | | | | | | | | | | | | | | | | | | | | | | | | | | | | | | | | | | | | | | | | | | | | | | | | | | | | | | | | | | | | | | | | | | | | | | | | | | | | | | | | | | | | | | | | | | | | | | | | | | | | | | | | | | | | | | | | | | | | | | | | | | | | | | | | | | | | | | | | | | | | | | | | | | | | | | | | | | | | | | | | | | | | | | | | | | | | | | | | | | | | | | | | | | | | | | | | | | | | | | | | | | | | | | | | | | | | | | | | | | | | | | | | | | | | | | | | | | | | | | | | | | | | | | | | | | | | | | | | | | | | | | | | | | | | | | | | | | | | | | | | | | | | | | | | | | | | | | | | | | | | | | | | | | | | | | | | | | | | | | | | | | | | | | | | | | | | | | | | | | | | | | | | | | | | | | | | | | | | | | | | | | | | | | |
| | | 0日 | 1日 | 2日 | 3日 | 4日 | 5日 | 6日 | 7日 | 0日 | 1日 | 2日 | 3日 | 4日 | 5日 | 6日 | 7日 | 小計 | 8日 | 9日 | 10日 | 11日 | 12日 | 13日 | 14日 | 15日 | 16日 | 17日 | 18日 | 19日 | 20日 | 21日 | 22日 | 23日 | 24日 | 25日 | 26日 | | 27日 | 28日 | | | | | | | | | | | | | | | | | | | | | | | | | | | | | | | | | | | | | | | | | | | | | | | | | | | | | | | | | | | | | | | | | | | | | | | | | | | | | | | | | | | | | | | | | | | | | | | | | | | | | | | | | | | | | | | | | | | | | | | | | | | | | | | | | | | | | | | | | | | | | | | | | | | | | | | | | | | | | | | | | | | | | | | | | | | | | | | | | | | | | | | | | | | | | | | | | | | | | | | | | | | | | | | | | | | | | | | | | | | | | | | | | | | | | | | | | | | | | | | | | | | | | | | | | | | | | | | | | | | | | | | | | | | | | | | | | | | | | | | | | | | | | | | | | | | | | | | | | | | | | | | | | | | | | | | | | | | | | | | | | | | | | | | | | | | | | | | | | | | | | | | | | | | | | | | | | | | | | | | | | | | | | | | | | | | | | | | | | | | | | | | | | | | | | | | | | | | | | | | | | | | | | | | | | | | | | | | | | | | | | | | | | | | | | | | | | | | | | | | | | | | | | | | | | | | | | | | | | | | | | | | | | | | | | | | | | | | | | | | | | | | | | | | | | | | | | | | | | | | | | | | | | | | | | | | | | | | | | | | | | | | | | | | | | | | | | | | | | | | | | | | | | | | | | | | | | | | | | | | | | | | | | | | | | | | | | | | | | | | | | | | | | | | | | | | | | | | | | | | | | | | | | | | | | | | | | | | | | | | | | | | | | | | | | | | | | | | | | | | | | | | | | | | | | | | | | | | | | | | | | | | | | | | | | | | | | | | | | | | | | | | | | | | | | | | | | | | | | | | | | | | | | | | | | | | | | | | | | | | | | | | | | | | | | | | | | | | | | | | | | | | | | | | | | | | | | | | | | | | | | | | | | | | | | | | | | | | | | | | | | | | | | | | | | | | | | | | | | | | | | | | | | | | | | | | | | | | | | | | | | | | | | | | | | | | | | | | | | | | | | | | | | | | | | | | | | | | | | | | | | | | | | | | | | | | | | | | | | | | | | | | | | | | | | | | | | | | | | | | | | | | | | | | | | | | | | | | | | | | | | | | | | | | | | | | | | | | | | | | | | | | | | | | | | | | | | | | | | | | | | | | | | | | | | | | | | | | | | | | | | | | | | | | | | | | | | | | | | | | | | | | | | | | | | | | | | | | | | | | | | | | | | | | | | | | | | | | | | | | | | | | | | | | | | | | | | | | | | | | | | | | | | | | | | | | | | | | | | | | | | | | | | | | | | | | | | | | | | | | | | | | | | | | | | | | | | | | | | | | | | | | | | | | | | | | | | | | | | | | | | | | | | | | | | | | | | | | | | | |
| 発 熱 | 1 | 7 | 1 | 6 | 1 | 1 | | 1 | 18 | 1 | 2 | 1 | 3 | 1 | 2 | 3 | 3 | 1 | 1 | 1 | 1 | 1 | 2 | 1 | 2 | 3 | | | | | | | | | | | | | | | | | 2 | | | | | | | | | | | | | | | | | | | | | | | | | | | | | | | | | | | | | | | | | | | | | | | | | | | | | | | | | | | | | | | | | | | | | | | | | | | | | | | | | | | | | | | | | | | | | | | | | | | | | | | | | | | | | | | | | | | | | | | | | | | | | | | | | | | | | | | | | | | | | | | | | | | | | | | | | | | | | | | | | | | | | | | | | | | | | | | | | | | | | | | | | | | | | | | | | | | | | | | | | | | | | | | | | | | | | | | | | | | | | | | | | | | | | | | | | | | | | | | | | | | | | | | | | | | | | | | | | | | | | | | | | | | | | | | | | | | | | | | | | | | | | | | | | | | | | | | | | | | | | | | | | | | | | | | | | | | | | | | | | | | | | | | | | | | | | | | | | | | | | | | | | | | | | | | | | | | | | | | | | | | | | | | | | | | | | | | | | | | | | | | | | | | | | | | | | | | | | | | | | | | | | | | | | | | | | | | | | | | | | | | | | | | | | | | | | | | | | | | | | | | | | | | | | | | | | | | | | | | | | | | | | | | | | | | | | | | | | | | | | | | | | | | | | | | | | | | | | | | | | | | | | | | | | | | | | | | | | | | | | | | | | | | | | | | | | | | | | | | | | | | | | | | | | | | | | | | | | | | | | | | | | | | | | | | | | | | | | | | | | | | | | | | | | | | | | | | | | | | | | | | | | | | | | | | | | | | | | | | | | | | | | | | | | | | | | | | | | | | | | | | | | | | | | | | | | | | | | | | | | | | | | | | | | | | | | | | | | | | | | | | | | | | | | | | | | | | | | | | | | | | | | | | | | | | | | | | | | | | | | | | | | | | | | | | | | | | | | | | | | | | | | | | | | | | | | | | | | | | | | | | | | | | | | | | | | | | | | | | | | | | | | | | | | | | | | | | | | | | | | | | | | | | | | | | | | | | | | | | | | | | | | | | | | | | | | | | | | | | | | | | | | | | | | | | | | | | | | | | | | | | | | | | | | | | | | | | | | | | | | | | | | | | | | | | | | | | | | | | | | | | | | | | | | | | | | | | | | | | | | | | | | | | | | | | | | | | | | | | | | | | | | | | | | | | | | | | | | | | | | | | | | | | | | | | | | | | | | | | | | | | | | | | | | | | | | | | | | | | | | | | | | | | | | | | | | | | | | | | | | | | | | | | | | | | | | | | | | | | | | | | | | | | | | | | | | | | | | | | | | | | | | | | | | | | | | | | | | | | | | | | | | | | | | | | | | | | | | | | | | | | | | | | | | | | | | | | | | | | | | | | | | | | | | | | | | | | | | | | | | | | | | | | | | | | | | | | |
| 37.5℃以上 38.5℃未満 | | 2 | 1 | 3 | | | | 1 | 7 | | 1 | | 1 | | | 2 | | | 1 | 1 | 1 | | | | | | | | | | | | | | | | | | | | | | | | | | | | | | | | | | | | | | | | | | | | | | | | | | | | | | | | | | | | | | | | | | | | | | | | | | | | | | | | | | | | | | | | | | | | | | | | | | | | | | | | | | | | | | | | | | | | | | | | | | | | | | | | | | | | | | | | | | | | | | | | | | | | | | | | | | | | | | | | | | | | | | | | | | | | | | | | | | | | | | | | | | | | | | | | | | | | | | | | | | | | | | | | | | | | | | | | | | | | | | | | | | | | | | | | | | | | | | | | | | | | | | | | | | | | | | | | | | | | | | | | | | | | | | | | | | | | | | | | | | | | | | | | | | | | | | | | | | | | | | | | | | | | | | | | | | | | | | | | | | | | | | | | | | | | | | | | | | | | | | | | | | | | | | | | | | | | | | | | | | | | | | | | | | | | | | | | | | | | | | | | | | | | | | | | | | | | | | | | | | | | | | | | | | | | | | | | | | | | | | | | | | | | | | | | | | | | | | | | | | | | | | | | | | | | | | | | | | | | | | | | | | | | | | | | | | | | | | | | | | | | | | | | | | | | | | | | | | | | | | | | | | | | | | | | | | | | | | | | | | | | | | | | | | | | | | | | | | | | | | | | | | | | | | | | | | | | | | | | | | | | | | | | | | | | | | | | | | | | | | | | | | | | | | | | | | | | | | | | | | | | | | | | | | | | | | | | | | | | | | | | | | | | | | | | | | | | | | | | | | | | | | | | | | | | | | | | | | | | | | | | | | | | | | | | | | | | | | | | | | | | | | | | | | | | | | | | | | | | | | | | | | | | | | | | | | | | | | | | | | | | | | | | | | | | | | | | | | | | | | | | | | | | | | | | | | | | | | | | | | | | | | | | | | | | | | | | | | | | | | | | | | | | | | | | | | | | | | | | | | | | | | | | | | | | | | | | | | | | | | | | | | | | | | | | | | | | | | | | | | | | | | | | | | | | | | | | | | | | | | | | | | | | | | | | | | | | | | | | | | | | | | | | | | | | | | | | | | | | | | | | | | | | | | | | | | | | | | | | | | | | | | | | | | | | | | | | | | | | | | | | | | | | | | | | | | | | | | | | | | | | | | | | | | | | | | | | | | | | | | | | | | | | | | | | | | | | | | | | | | | | | | | | | | | | | | | | | | | | | | | | | | | | | | | | | | | | | | | | | | | | | | | | | | | | | | | | | | | | | | | | | | | | | | | | | | | | | | | | | | | | | | | | | | | | | | | | | | | | | | | | | | | | | | | | | | | | | | | | | | | | | | | | | | | | | | | | | | | | | | | | | | | | | | | | | | | | | | | | | | | | | | | | | | | | | | | | | |

| 発 生 割 合 | | 0～7日 | | | | | | | | | | | | | | | | | | | | | | | | | | | | | |
|-----------------|-----|------|-----|-----|-----|-----|----|-----|------|-----|-----|-----|-----|-----|-----|-----|-----|-----|-----|-----|-----|-----|-----|-----|-----|-----|-----|-----|-----|------|------|
| | | 小計 | | | | | | | | | | | | | | | | | | | | | | | | | | | | | |
| | | 0日 | 1日 | 2日 | 3日 | 4日 | 5日 | 6日 | 7日 | 8日 | 9日 | 10日 | 11日 | 12日 | 13日 | 14日 | 15日 | 16日 | 17日 | 18日 | 19日 | 20日 | 21日 | 22日 | 23日 | 24日 | 25日 | 26日 | 27日 | 28日 | |
| 発 熱 | 0.2 | 1.7 | 0.2 | 1.5 | 0.2 | 0.2 | | 0.2 | 4.5 | 0.2 | 0.2 | 0.5 | 0.2 | 0.7 | 0.2 | 0.5 | 0.7 | 0.7 | | 0.2 | 0.2 | 0.2 | 0.5 | | 0.5 | 0.2 | 1.0 | 0.2 | | 0.5 | 12.4 |
| 37.5℃以上 38.5℃未満 | | 0.5 | 0.2 | 0.7 | | | | 0.2 | 1.7 | | | 0.2 | 0.2 | 0.2 | | | 0.5 | | | | 0.2 | 0.2 | | | | 0.2 | 0.2 | 0.2 | | | 4.0 |
| 38.5℃以上 | 0.2 | 1.2 | | 0.7 | 0.2 | 0.2 | | | 2.7 | 0.2 | 0.2 | 0.2 | 0.2 | 0.5 | 0.2 | 0.5 | 0.2 | 0.7 | | | | 0.5 | | 0.5 | | | 0.7 | | 0.5 | 8.5 | |
| 局所反応 | 0.7 | 7.5 | 1.7 | 0.2 | | | | | 10.2 | | | | | | | | | | | | | | | | | | | | | 10.2 | |
| けいれん | | | | | | | | | | 0.2 | | | | | | | | | 0.2 | | | | | | | | | | | 0.5 | |
| 37.5℃未満 | | | | | | | | | | | | | | | | | | | | | | | | | | | | | | | |
| 37.5℃以上 | | | | | | | | | | 0.2 | | | | | | | | | 0.2 | | | | | | | | | | | 0.5 | |
| 嘔 吐 | 0.2 | | | | | | | | | 0.2 | 0.2 | 0.2 | | | 0.2 | | 0.2 | 0.2 | 0.2 | | | | | | | | | 0.2 | 0.2 | 2.7 | |
| 下 痢 | | 0.5 | 0.2 | 0.7 | | | | | 1.5 | | 0.2 | 0.2 | 0.2 | 0.2 | | | 0.2 | 0.2 | 0.2 | | | | | | | | 0.2 | | 0.2 | 3.5 | |
| せき鼻水 | 0.5 | 1.0 | 1.5 | 1.5 | 0.7 | | | | 5.7 | 0.5 | 0.7 | 0.5 | 0.5 | 0.2 | 0.2 | 0.2 | 1.5 | 0.5 | | 0.5 | | 0.2 | | | | 0.5 | 0.2 | | 0.5 | 12.7 | |
| 蕁麻疹 | | | | | | | | | | | | | | | | | | | | | | | | | | | | | | | |
| 発 疹 | | | | | | | | | | | | | | | | | | | | | | | | | | | | | | | |
| リンパ節腫脹 | | | | | | | | | | | | | | | | | | | | | | | | | | | | | | | |
| 関節痛 | | | | | | | | | | | | | | | | | | | | | | | | | | | | | | | |
| 局所の湿潤 | | | | | | | | | | | | | | | | | | | | | | | | | | | | | | | |
| 合 計 | 1.7 | 10.7 | 3.7 | 4.0 | 1.0 | 0.2 | | 1.0 | 22.4 | 1.2 | 0.5 | 1.7 | 1.0 | 1.5 | 0.7 | 0.7 | 2.7 | 1.5 | 0.7 | 0.7 | 0.2 | 0.5 | 0.5 | 0.2 | 0.5 | 0.7 | 1.5 | 0.7 | 0.2 | 1.2 | 42.0 |

DPT-IPV1期追加+ヒブ+小児用肺炎球菌+B型肝炎

| 総 数 | | 現 日 | | | | | | | | | | | | | | | | 0～7日 | (対象者数 169 人) | | | | | | | | | | | | | | | | (異常発生者数 62 人) | | | | | | | | 合 計 |
|-----------------|----|-----|----|----|----|----|----|----|----|----|----|-----|-----|-----|-----|-----|-----|------|--------------|-----|-----|-----|-----|-----|-----|-----|-----|-----|-----|-----|-----|--|--|--|---------------|-----|----|--|--|--|--|--|-----|
| | | 発 熱 | | | | | | | | | | | | | | | | 小計 | | | | | | | | | | | | | | | | | | | | | | | | | |
| | | 0日 | 1日 | 2日 | 3日 | 4日 | 5日 | 6日 | 7日 | 8日 | 9日 | 10日 | 11日 | 12日 | 13日 | 14日 | 15日 | | 16日 | 17日 | 18日 | 19日 | 20日 | 21日 | 22日 | 23日 | 24日 | 25日 | 26日 | 27日 | 28日 | | | | | | | | | | | | |
| 発 熱 | 4 | 10 | 5 | 5 | | | | 1 | | | 1 | | | | | 1 | 2 | | | | | 1 | 1 | 1 | | | | | | | 1 | | | | | 1 | 36 | | | | | | |
| 37.5℃以上 38.5℃未満 | 2 | 8 | 2 | 3 | | | 1 | | | | | | | | 1 | | | | | | | | 1 | | | | | | | | | | | | | | 18 | | | | | | |
| 38.5℃以上 | 2 | 2 | 3 | 2 | | | | | | 1 | | | | | 1 | 1 | 2 | | | | | 1 | | 1 | | | 1 | | | | 1 | | | | | 18 | | | | | | | |
| 局所反応 | 3 | 10 | 9 | 1 | | | 1 | | | 1 | | | | | | | | | | | | | | | | | | | | | | | | | | 25 | | | | | | | |
| けいれん | | | | | | | | | | | | | | | | | | | | | | | | | | | | | | | | | | | | | | | | | | | |
| 37.5℃未満 | | | | | | | | | | | | | | | | | | | | | | | | | | | | | | | | | | | | | | | | | | | |
| 37.5℃以上 | | | | | | | | | | | | | | | | | | | | | | | | | | | | | | | | | | | | | | | | | | | |
| 嘔 吐 | | | | | | | | | | | | | | | | | | | | | | | | | | | | | | | | | | | | | 1 | | | | | | |
| 下 痢 | 1 | 1 | 4 | | | 2 | | | | | | | 1 | | 1 | | 1 | | | | | | | | | 1 | | | | | | | | | | | 13 | | | | | | |
| せき鼻水 | 2 | 6 | 3 | 1 | 3 | 1 | | 1 | | 2 | | 1 | | | 1 | 2 | | | 1 | | 1 | | | | 2 | | | | | 2 | | | | | | 31 | | | | | | | |
| 蕁麻疹 | | | | | | | | | | | | | | | | | | | | | | | | | | | | | | | | | | | | | | | | | | | |
| 発 疹 | | | | | | | | | | | | | | | | | | | | | | | | | | | | | | | | | | | | | | | | | | | |
| リンパ節腫脹 | | | | | | | | | | | | | | | | | | | | | | | | | | | | | | | | | | | | | | | | | | | |
| 関節痛 | | | | | | | | | | | | | | | | | | | | | | | | | | | | | | | | | | | | | | | | | | | |
| 局所の湿潤 | | | | | | | | | | | | | | | | | | | | | | | | | | | | | | | | | | | | | | | | | | | |
| 合 計 | 10 | 27 | 21 | 7 | 3 | 3 | 1 | 2 | | | 4 | 1 | 1 | 1 | 3 | 2 | 3 | 3 | 1 | | 1 | 1 | 1 | 1 | 3 | 1 | 1 | 1 | | 3 | 1 | | | | | 106 | | | | | | | |

| 発 生 割 合 | | 0～7日 | | | | | | | | | | | | | | | | | | | | | | | | | | | | | | | | | | | | | | | | | | | | | | | | | | | | | | | | | | | | | | | | | | | | | | | | | | | | | | | | | | | | | | | | | | | | | | | | | | | | | | | | | | | | | | | | | | | | | | | | | | | | | | | | | | | | | | | | | | | | | | | | | | | | | | | | | | | | | | | | | | | | | | | | | | | | | | | | | | | | | | | | | | | | | | | | | | | | | | | | | | | | | | | | | | | | | | | | | | | | | | | | | | | | | | | | | | | | | | | | | | | | | | | | | | | | | | | | | | | | | | | | | | | | | | | | | | | | | | | | | | | | | | | | | | | | | | | | | | | | | | | | | | | | | | | | | | | | | | | | | | | | | | | | | | | | | | | | | | | | | | | | | | | | | | | | | | | | | | | | | | | | | | | | | | | | | | | | | | | | | | | | | | | | | | | | | | | | | | | | | | | | | | | | | | | | | | | | | | | | | | | | | | | | | | | | | | | | | | | | | | | | | | | | | | | | | | | | | | | | | | | | | | | | | | | | | | | | | | | | | | | | | | | | | | | | | | | | | | | | | | | | | | | | | | | | | | | | | | | | | | | | | | | | | | | | | | | | | | | | | | | | | | | | | | | | | | | | | | | | | | | | | | | | | | | | | | | | | | | | | | | | | | | | | | | | | | | | | | | | | | | | | | | | | | | | | | | | | | | | | | | | | | | | | | | | | | | | | | | | | | | | | | | | | | | | | | | | | | | | | | | | | | | | | | | | | | | | | | | | | | | | | | | | | | | | | | | | | | | | | | | | | | | | | | | | | | | | | | | | | | | | | | | | | | | | | | | | | | | | | | | | | | | | | | | | | | | | | | | | | | | | | | | | | | | | | | | | | | | | | | | | | | | | | | | | | | | | | | | | | | | | | | | | | | | | | | | | | | | | | | | | | | | | | | | | | | | | | | | | | | | | | | | | | | | | | | | | | | | | | | | | | | | | | | | | | | | | | | | | | | | | | | | | | | | | | | | | | | | | | | | | | | | | | | | | | | | | | | | | | | | | | | | | | | | | | | | | | | | | | | | | | | | | | | | | | | | | | | | | | | | | | | | | | | | | | | | | | | | | | | | | | | | | | | | | | | | | | | | | | | | | | | | | | | | | | | | | | | | | | | | | | | | | | | | | | | | | | | | | | | | | | | | | | | | | | | | | | | | | | | | | | | | | | | | | | | | | | | | | | | | | | | | | | | | | | | | | | | | | | | | | | | | | | | | | | | | | | | | | | | | | | | | | | | | | | | | | | | | | | | | | | | | | | | | | | | | | | | | | | | | | | | | | | | | | | | | | | | | | | | | | | | | | | | | | | | | | | | | | | | | | | | | | | | | | | | | | | | | | | | | | | | | | | | | | | | | | | | | | | | | | | | | | | | | | | | | | | | | | | | | | | | | | | | | | | | | | | | | | | | | | | | | | | | | | | | | | | | | | | | | | | | | | | | | | | | | | | | | | | | | | | | | | | | | | | | | | | | | | | | | | | | | | | | | | | | | | | | | | | |
|---------|-----|------|-----|-----|----|----|----|-----|------|-----|--|--|--|--|--|--|--|--|-----|-----|-----|-----|-----|--|--|--|--|--|--|----|----|-----|-----|-----|-----|-----|-----|-----|-----|-----|-----|-----|-----|-----|-----|-----|-----|-----|-----|-----|-----|--|--|--|--|--|--|--|--|--|--|--|--|--|--|--|--|--|--|--|--|--|--|--|--|--|--|--|--|--|--|--|--|--|--|--|--|--|--|--|--|--|--|--|--|--|--|--|--|--|--|--|--|--|--|--|--|--|--|--|--|--|--|--|--|--|--|--|--|--|--|--|--|--|--|--|--|--|--|--|--|--|--|--|--|--|--|--|--|--|--|--|--|--|--|--|--|--|--|--|--|--|--|--|--|--|--|--|--|--|--|--|--|--|--|--|--|--|--|--|--|--|--|--|--|--|--|--|--|--|--|--|--|--|--|--|--|--|--|--|--|--|--|--|--|--|--|--|--|--|--|--|--|--|--|--|--|--|--|--|--|--|--|--|--|--|--|--|--|--|--|--|--|--|--|--|--|--|--|--|--|--|--|--|--|--|--|--|--|--|--|--|--|--|--|--|--|--|--|--|--|--|--|--|--|--|--|--|--|--|--|--|--|--|--|--|--|--|--|--|--|--|--|--|--|--|--|--|--|--|--|--|--|--|--|--|--|--|--|--|--|--|--|--|--|--|--|--|--|--|--|--|--|--|--|--|--|--|--|--|--|--|--|--|--|--|--|--|--|--|--|--|--|--|--|--|--|--|--|--|--|--|--|--|--|--|--|--|--|--|--|--|--|--|--|--|--|--|--|--|--|--|--|--|--|--|--|--|--|--|--|--|--|--|--|--|--|--|--|--|--|--|--|--|--|--|--|--|--|--|--|--|--|--|--|--|--|--|--|--|--|--|--|--|--|--|--|--|--|--|--|--|--|--|--|--|--|--|--|--|--|--|--|--|--|--|--|--|--|--|--|--|--|--|--|--|--|--|--|--|--|--|--|--|--|--|--|--|--|--|--|--|--|--|--|--|--|--|--|--|--|--|--|--|--|--|--|--|--|--|--|--|--|--|--|--|--|--|--|--|--|--|--|--|--|--|--|--|--|--|--|--|--|--|--|--|--|--|--|--|--|--|--|--|--|--|--|--|--|--|--|--|--|--|--|--|--|--|--|--|--|--|--|--|--|--|--|--|--|--|--|--|--|--|--|--|--|--|--|--|--|--|--|--|--|--|--|--|--|--|--|--|--|--|--|--|--|--|--|--|--|--|--|--|--|--|--|--|--|--|--|--|--|--|--|--|--|--|--|--|--|--|--|--|--|--|--|--|--|--|--|--|--|--|--|--|--|--|--|--|--|--|--|--|--|--|--|--|--|--|--|--|--|--|--|--|--|--|--|--|--|--|--|--|--|--|--|--|--|--|--|--|--|--|--|--|--|--|--|--|--|--|--|--|--|--|--|--|--|--|--|--|--|--|--|--|--|--|--|--|--|--|--|--|--|--|--|--|--|--|--|--|--|--|--|--|--|--|--|--|--|--|--|--|--|--|--|--|--|--|--|--|--|--|--|--|--|--|--|--|--|--|--|--|--|--|--|--|--|--|--|--|--|--|--|--|--|--|--|--|--|--|--|--|--|--|--|--|--|--|--|--|--|--|--|--|--|--|--|--|--|--|--|--|--|--|--|--|--|--|--|--|--|--|--|--|--|--|--|--|--|--|--|--|--|--|--|--|--|--|--|--|--|--|--|--|--|--|--|--|--|--|--|--|--|--|--|--|--|--|--|--|--|--|--|--|--|--|--|--|--|--|--|--|--|--|--|--|--|--|--|--|--|--|--|--|--|--|--|--|--|--|--|--|--|--|--|--|--|--|--|--|--|--|--|--|--|--|--|--|--|--|--|--|--|--|--|--|--|--|--|--|--|--|--|--|--|--|--|--|--|--|--|--|--|--|--|--|--|--|--|--|--|--|--|--|--|--|--|--|--|--|--|--|--|--|--|--|--|--|--|--|--|--|--|--|--|--|--|--|--|--|--|--|--|--|--|--|--|--|--|--|--|--|--|--|--|--|--|--|--|--|--|--|--|--|--|--|--|--|--|--|--|--|--|--|--|--|--|--|--|--|--|--|--|--|--|--|--|--|--|--|--|--|--|--|--|--|--|--|--|--|--|--|--|--|--|--|--|--|--|--|--|--|--|--|--|--|--|--|--|--|--|--|--|--|--|--|--|--|--|--|--|--|--|--|--|--|--|--|--|--|--|--|--|--|--|--|--|--|--|--|--|--|--|--|--|--|--|--|--|--|--|--|--|--|--|--|--|--|--|--|--|--|--|--|--|--|--|--|--|--|--|--|--|--|--|--|--|--|--|--|--|--|--|--|--|--|--|--|--|--|--|--|--|--|--|--|--|--|--|--|--|--|--|--|--|--|--|--|--|--|--|--|--|--|--|--|--|--|--|--|--|--|--|--|--|--|--|--|--|--|--|--|--|--|--|--|--|--|--|--|--|--|--|--|--|--|--|--|--|--|--|--|--|--|--|--|--|--|--|--|--|--|--|--|--|--|--|--|--|--|--|--|--|--|--|--|--|--|--|--|--|--|--|--|--|--|--|--|--|--|--|--|--|--|--|--|--|--|--|--|--|--|--|--|--|--|--|--|--|--|--|--|--|--|--|--|--|--|--|--|--|--|--|--|--|--|--|--|--|--|--|--|--|--|--|--|--|--|--|--|--|--|--|--|--|--|--|--|--|--|--|--|--|--|--|--|--|--|--|--|--|--|--|--|--|--|--|--|--|--|--|--|--|--|--|--|--|--|--|--|--|--|--|--|--|--|--|--|--|--|--|--|--|--|--|--|--|--|--|--|--|--|--|--|--|--|--|--|--|--|--|--|--|--|--|--|--|--|--|--|--|--|--|--|--|--|--|--|--|--|--|--|--|--|--|--|--|--|--|--|--|--|--|--|--|--|--|--|--|--|--|--|--|--|--|--|--|--|--|--|--|--|--|--|--|--|--|--|--|--|--|--|--|--|--|--|--|--|--|--|--|--|--|--|--|--|--|--|--|--|--|--|--|--|--|--|--|--|--|--|--|
| | | 0日 | 1日 | 2日 | 3日 | 4日 | 5日 | 6日 | 7日 | 小 計 | | | | | | | | | | | | | | | | | | | | 8日 | 9日 | 10日 | 11日 | 12日 | 13日 | 14日 | 15日 | 16日 | 17日 | 18日 | 19日 | 20日 | 21日 | 22日 | 23日 | 24日 | 25日 | 26日 | 27日 | 28日 | 合 計 | | | | | | | | | | | | | | | | | | | | | | | | | | | | | | | | | | | | | | | | | | | | | | | | | | | | | | | | | | | | | | | | | | | | | | | | | | | | | | | | | | | | | | | | | | | | | | | | | | | | | | | | | | | | | | | | | | | | | | | | | | | | | | | | | | | | | | | | | | | | | | | | | | | | | | | | | | | | | | | | | | | | | | | | | | | | | | | | | | | | | | | | | | | | | | | | | | | | | | | | | | | | | | | | | | | | | | | | | | | | | | | | | | | | | | | | | | | | | | | | | | | | | | | | | | | | | | | | | | | | | | | | | | | | | | | | | | | | | | | | | | | | | | | | | | | | | | | | | | | | | | | | | | | | | | | | | | | | | | | | | | | | | | | | | | | | | | | | | | | | | | | | | | | | | | | | | | | | | | | | | | | | | | | | | | | | | | | | | | | | | | | | | | | | | | | | | | | | | | | | | | | | | | | | | | | | | | | | | | | | | | | | | | | | | | | | | | | | | | | | | | | | | | | | | | | | | | | | | | | | | | | | | | | | | | | | | | | | | | | | | | | | | | | | | | | | | | | | | | | | | | | | | | | | | | | | | | | | | | | | | | | | | | | | | | | | | | | | | | | | | | | | | | | | | | | | | | | | | | | | | | | | | | | | | | | | | | | | | | | | | | | | | | | | | | | | | | | | | | | | | | | | | | | | | | | | | | | | | | | | | | | | | | | | | | | | | | | | | | | | | | | | | | | | | | | | | | | | | | | | | | | | | | | | | | | | | | | | | | | | | | | | | | | | | | | | | | | | | | | | | | | | | | | | | | | | | | | | | | | | | | | | | | | | | | | | | | | | | | | | | | | | | | | | | | | | | | | | | | | | | | | | | | | | | | | | | | | | | | | | | | | | | | | | | | | | | | | | | | | | | | | | | | | | | | | | | | | | | | | | | | | | | | | | | | | | | | | | | | | | | | | | | | | | | | | | | | | | | | | | | | | | | | | | | | | | | | | | | | | | | | | | | | | | | | | | | | | | | | | | | | | | | | | | | | | | | | | | | | | | | | | | | | | | | | | | | | | | | | | | | | | | | | | | | | | | | | | | | | | | | | | | | | | | | | | | | | | | | | | | | | | | | | | | | | | | | | | | | | | | | | | | | | | | | | | | | | | | | | | | | | | | | | | | | | | | | | | | | | | | | | | | | | | | | | | | | | | | | | | | | | | | | | | | | | | | | | | | | | | | | | | | | | | | | | | | | | | | | | | | | | | | | | | | | | | | | | | | | | | | | | | | | | | | | | | | | | | | | | | | | | | | | | | | | | | | | | | | | | | | | | | | | | | | | | | | | | | | | | | | | | | | | | | | | | | | | | | | | | | | | | | | | | | | | | | | | | | | | | | | | | | | | | | | | | | | | | | | | | | | | | | | | | | | | | | | | | | | | | | | | | | | | | | | | | | | | | | | | | | | | | | | | | | | | | | | | | | | | | | | | | | | | | | | | | | | |
| 発 熱 | 2.4 | 5.9 | 3.0 | 3.0 | | | | 0.6 | 14.8 | | | | | | | | | | 0.6 | 0.6 | 0.6 | 0.6 | 1.2 | | | | | | | | | | | | | | | | | | | | | | | | | | | | | | | | | | | | | | | | | | | | | | | | | | | | | | | | | | | | | | | | | | | | | | | | | | | | | | | | | | | | | | | | | | | | | | | | | | | | | | | | | | | | | | | | | | | | | | | | | | | | | | | | | | | | | | | | | | | | | | | | | | | | | | | | | | | | | | | | | | | | | | | | | | | | | | | | | | | | | | | | | | | | | | | | | | | | | | | | | | | | | | | | | | | | | | | | | | | | | | | | | | | | | | | | | | | | | | | | | | | | | | | | | | | | | | | | | | | | | | | | | | | | | | | | | | | | | | | | | | | | | | | | | | | | | | | | | | | | | | | | | | | | | | | | | | | | | | | | | | | | | | | | | | | | | | | | | | | | | | | | | | | | | | | | | | | | | | | | | | | | | | | | | | | | | | | | | | | | | | | | | | | | | | | | | | | | | | | | | | | | | | | | | | | | | | | | | | | | | | | | | | | | | | | | | | | | | | | | | | | | | | | | | | | | | | | | | | | | | | | | | | | | | | | | | | | | | | | | | | | | | | | | | | | | | | | | | | | | | | | | | | | | | | | | | | | | | | | | | | | | | | | | | | | | | | | | | | | | | | | | | | | | | | | | | | | | | | | | | | | | | | | | | | | | | | | | | | | | | | | | | | | | | | | | | | | | | | | | | | | | | | | | | | | | | | | | | | | | | | | | | | | | | | | | | | | | | | | | | | | | | | | | | | | | | | | | | | | | | | | | | | | | | | | | | | | | | | | | | | | | | | | | | | | | | | | | | | | | | | | | | | | | | | | | | | | | | | | | | | | | | | | | | | | | | | | | | | | | | | | | | | | | | | | | | | | | | | | | | | | | | | | | | | | | | | | | | | | | | | | | | | | | | | | | | | | | | | | | | | | | | | | | | | | | | | | | | | | | | | | | | | | | | | | | | | | | | | | | | | | | | | | | | | | | | | | | | | | | | | | | | | | | | | | | | | | | | | | | | | | | | | | | | | | | | | | | | | | | | | | | | | | | | | | | | | | | | | | | | | | | | | | | | | | | | | | | | | | | | | | | | | | | | | | | | | | | | | | | | | | | | | | | | | | | | | | | | | | | | | | | | | | | | | | | | | | | | | | | | | | | | | | | | | | | | | | | | | | | | | | | | | | | | | | | | | | | | | | | | | | | | | | | | | | | | | | | | | | | | | | | | | | | | | | | | | | | | | | | | | | | | | | | | | | | | | | | | | | | | | | | | | | | | | | | | | | | | | | | | | | | | | | | | | | | | | | | | | | | | | | | | | | | | | | | | | | | | | | | | | | | | | | | | | | | | | | | | | | | | | | | | | | | | | | | | | | | | | | | | | | | | | | | | | | | | | | | | | | | | | | | | | | | | | | | | | | | | | | | | | | | | | | | | | | | | | | | | | | | | | | | | | | | | | | | | | | | | | | | | | | | | | | | | | | | | | | | | | | | | | | | | | | | | | | | | | | | | | | | | | | | | | | | | | | | | | | | | | | | |

DT2期

総 数 発 現 日 (対象者数 1675 人) (異常発生者数 523 人)

| 発 | 現 日 | | | | | | | 0～7日 | | | | | | | | | | | | | | | 合 計 | | | | | | | | | | | |
|-----------------|-----|-----|-----|----|----|----|----|------|-----|----|----|-----|-----|-----|-----|-----|-----|-----|-----|-----|-----|-----|-----|-----|-----|-----|-----|-----|-----|-----|-----|-----|-----|----|
| | 0日 | 1日 | 2日 | 3日 | 4日 | 5日 | 6日 | 7日 | 小計 | 8日 | 9日 | 10日 | 11日 | 12日 | 13日 | 14日 | 15日 | 16日 | 17日 | 18日 | 19日 | 20日 | | 21日 | 22日 | 23日 | 24日 | 25日 | 26日 | 27日 | 28日 | | | |
| 発 熱 | 3 | 15 | 8 | 2 | 7 | 3 | | 1 | 39 | | | 1 | 1 | | | | 3 | 1 | | | | 2 | | | 2 | 2 | | | | | | | | 51 |
| 37.5℃以上 38.5℃未満 | 2 | 11 | 5 | | 2 | 3 | | 1 | 24 | | | 1 | | | | | 1 | | | | | 2 | | | 2 | 2 | | | | | | | 32 | |
| 38.5℃以上 | 1 | 4 | 3 | 2 | 5 | | | | 15 | | | | 1 | | | | 2 | 1 | | | | | | | | | | | | | | | 19 | |
| 局所反応 | 33 | 238 | 144 | 30 | 2 | 2 | 2 | 2 | 451 | | 1 | 1 | 2 | | 2 | | | | | 1 | | | | | | | | | | | | | 458 | |
| けいれん | | | | | | | | | | | | | | | | | | | | | | | | | | | | | | | | | | |
| 37.5℃未満 | | | | | | | | | | | | | | | | | | | | | | | | | | | | | | | | | | |
| 37.5℃以上 | | | | | | | | | | | | | | | | | | | | | | | | | | | | | | | | | | |
| 嘔 吐 | | | 1 | | | | 1 | 1 | 3 | 2 | | | | | | | | | | | | | | | | | | | | | | | | 5 |
| 下 痢 | 4 | 5 | 1 | | | | | 1 | 11 | | 1 | 1 | 1 | | | | | | | 1 | | | | | 2 | | 1 | 1 | | | | | 19 | |
| せき鼻水 | 7 | 7 | 13 | 4 | | 2 | 2 | 4 | 39 | 2 | 3 | 1 | 1 | 2 | 1 | 3 | 3 | 1 | | 3 | | 3 | | 1 | | 1 | 1 | 1 | | | 2 | | 65 | |
| 蕁麻疹 | | | | | | | | | | | | | | | | | | | | | | | | | | | | | | | | | | |
| 発 疹 | | | | | | | | | | | | | | | | | | | | | | | | | | | | | | | | | | |
| リンパ節腫脹 | | | | | | | | | | | | | | | | | | | | | | | | | | | | | | | | | | |
| 関節痛 | | | | | | | | | | | | | | | | | | | | | | | | | | | | | | | | | | |
| 局所の湿潤 | | | | | | | | | | | | | | | | | | | | | | | | | | | | | | | | | | |
| 合 計 | 47 | 266 | 166 | 36 | 9 | 5 | 5 | 9 | 543 | 4 | 5 | 4 | 5 | | 2 | 3 | 6 | 2 | | 5 | | 5 | | 1 | 4 | 3 | 2 | 2 | | 2 | | 598 | | |

| 発 生 割 合 | | 0～7日 | | | | | | | | | | | | | | | | | | | | | | | | | | | | | | | | | | | | | | | |
|-----------------|-----|------|-----|-----|-----|-----|-----|-----|------|-----|-----|-----|-----|-----|-----|-----|-----|-----|-----|-----|-----|-----|-----|-----|-----|-----|-----|-----|-----|-----|-----|-----|-----|-----|-----|-----|-----|-----|-----|------|-----|
| | | 0日 | 1日 | 2日 | 3日 | 4日 | 5日 | 6日 | 7日 | 小計 | | | | | | | 8日 | 9日 | 10日 | 11日 | 12日 | 13日 | 14日 | 15日 | 16日 | 17日 | 18日 | 19日 | 20日 | 21日 | 22日 | 23日 | 24日 | 25日 | 26日 | 27日 | 28日 | 合 計 | | | |
| 発 熱 | 0.2 | 0.9 | 0.5 | 0.1 | 0.4 | 0.2 | | 0.1 | 2.3 | | | | | | | | | | | | | | | | | | | | | | | | | | | | | | | | 3.0 |
| 37.5℃以上 38.5℃未満 | 0.1 | 0.7 | 0.3 | | 0.1 | 0.2 | | 0.1 | 1.4 | | | | | | | | | | | | | | | | | | | | | | | | | | | | | | | 1.9 | |
| 38.5℃以上 | 0.1 | 0.2 | 0.2 | 0.1 | 0.3 | | | | 0.9 | | | | 0.1 | | | | | | | | | | | | | | | | | | | | | | | | | | | 1.1 | |
| 局所反応 | 2.0 | 14.2 | 8.6 | 1.8 | 0.1 | | 0.1 | 0.1 | 26.9 | | | | | 0.1 | | | | | | | | | | | | | | | | | | | | | | | | | | 27.3 | |
| けいれん | | | | | | | | | | | | | | | | | | | | | | | | | | | | | | | | | | | | | | | | | |
| 37.5℃未満 | | | | | | | | | | | | | | | | | | | | | | | | | | | | | | | | | | | | | | | | | |
| 37.5℃以上 | | | | | | | | | | | | | | | | | | | | | | | | | | | | | | | | | | | | | | | | | |
| 嘔 吐 | | | | | | | | | | | | | | | | | | | | | | | | | | | | | | | | | | | | | | | | | |
| 下 痢 | 0.2 | 0.3 | 0.1 | | | | | 0.1 | 0.7 | | | | | | | | | | | | | | | | | | | | | | | | | | | | | | | 0.3 | |
| せき鼻水 | 0.4 | 0.4 | 0.8 | 0.2 | | 0.1 | 0.1 | 0.2 | 2.3 | 0.1 | 0.2 | 0.1 | 0.1 | 0.1 | 0.1 | 0.1 | 0.2 | 0.1 | | 0.1 | 0.1 | 0.1 | 0.1 | 0.1 | 0.1 | 0.1 | 0.1 | 0.1 | 0.1 | 0.1 | 0.1 | 0.1 | 0.1 | 0.1 | 0.1 | 0.1 | 0.1 | 0.1 | 3.9 | | |
| 蕁麻疹 | | | | | | | | | | | | | | | | | | | | | | | | | | | | | | | | | | | | | | | | | |
| 発 疹 | | | | | | | | | | | | | | | | | | | | | | | | | | | | | | | | | | | | | | | | | |
| リンパ節腫脹 | | | | | | | | | | | | | | | | | | | | | | | | | | | | | | | | | | | | | | | | | |
| 関節痛 | | | | | | | | | | | | | | | | | | | | | | | | | | | | | | | | | | | | | | | | | |
| 局所の湿潤 | | | | | | | | | | | | | | | | | | | | | | | | | | | | | | | | | | | | | | | | | |
| 合 計 | 2.8 | 15.9 | 9.9 | 2.1 | 0.5 | 0.3 | 0.3 | 0.5 | 32.4 | 0.2 | 0.3 | 0.2 | 0.3 | | 0.1 | 0.2 | 0.4 | 0.1 | | | | | | | | | | 0.3 | | 0.3 | | 0.1 | 0.2 | 0.2 | 0.1 | 0.1 | 0.1 | 0.1 | 0.1 | 35.7 | |

MR1期

| 対象者数 | 217人 | 異常発生者数 | 35人 |
|------|------|--------|-----|
| 総数 | 217人 | 異常発生者数 | 35人 |

| 発 | | 現 日 | | | | | | | 0～7日 | | | | | | | | | | | | | | | | 合 計 | | | | | | | |
|-----------------|---|-----|----|----|----|----|----|----|------|----|----|----|-----|-----|-----|-----|-----|-----|-----|-----|-----|-----|-----|-----|-----|-----|-----|-----|-----|-----|-----|-----|
| | | 0日 | 1日 | 2日 | 3日 | 4日 | 5日 | 6日 | 7日 | 小計 | 8日 | 9日 | 10日 | 11日 | 12日 | 13日 | 14日 | 15日 | 16日 | 17日 | 18日 | 19日 | 20日 | 21日 | | 22日 | 23日 | 24日 | 25日 | 26日 | 27日 | 28日 |
| 発 熱 | 3 | 3 | | 3 | 2 | 1 | | 7 | 19 | 2 | 3 | | | | | 1 | | | | 2 | | 1 | 1 | 1 | | | 1 | | | | | 31 |
| 37.5℃以上 38.5℃未満 | | 2 | | | 1 | | | 2 | 5 | 2 | 1 | | | | | 1 | | | | 1 | | 1 | 1 | 1 | | | | 1 | | | | 13 |
| 38.5℃以上 | 3 | 1 | | 3 | 1 | 1 | | 5 | 14 | | 2 | | | | | | | | | 1 | | | | | | | 1 | | | | | 18 |
| 局所反応 | 3 | | | | 1 | 1 | | | 5 | | | | | | | | | | | | | | | | | | | | | | | 5 |
| けいれん | | | | | | | | 1 | 1 | | | | | | | | | | | | | | | | | | | | | | | 1 |
| 37.5℃未満 | | | | | | | | | | | | | | | | | | | | | | | | | | | | | | | | |
| 37.5℃以上 | | | | | | | | 1 | 1 | | | | | | | | | | | | | | | | | | | | | | | 1 |
| 嘔 吐 | | | | | | | | | | | | | | | | | | | | | | | | | | | | | | | | |
| 下 痢 | | | | | | | | | | | | | | | | | | | | | | | | | | | | | | | | |
| せき鼻水 | | | | | | | | | | | | | | | | | | | | | | | | | | | | | | | | |
| 蕁麻疹 | | | | | | 1 | | | 1 | | 1 | | | | | | | | | | | | | | | | | | | | | 2 |
| 発 疹 | | | | | | 1 | | 1 | 2 | | 1 | | | | | | | | | | | | | | | | | | | | | 3 |
| リンパ節腫脹 | | | | | | | | | | | | | | | | | | | | | | | | | | | | | | | | |
| 関節痛 | | | | | | | | | | | | | | | | | | | | | | | | | | | | | | | | |
| 局所の湿潤 | | | | | | | | | | | | | | | | | | | | | | | | | | | | | | | | |
| 合 計 | 6 | 3 | | 3 | 3 | 4 | | 9 | 28 | 4 | 3 | | | | | 1 | | | | 2 | | 1 | 1 | 1 | | | 1 | | | | | 42 |

[illegible]

MR1期+DPT-IPV

| 対象者数 | 102人 | 異常発生者数 | 31人 |
|------|------|--------|-----|
| 総数 | 102人 | 異常発生者数 | 31人 |

| 発 | | 現 日 | | | | | | | 0～7日 | | | | | | | | | | | | | | 合 計 | | | | | | | | | |
|-----------------|---|-----|----|----|----|----|----|----|------|----|----|----|-----|-----|-----|-----|-----|-----|-----|-----|-----|-----|-----|-----|-----|-----|-----|-----|-----|-----|-----|-----|
| | | 0日 | 1日 | 2日 | 3日 | 4日 | 5日 | 6日 | 7日 | 小計 | 8日 | 9日 | 10日 | 11日 | 12日 | 13日 | 14日 | 15日 | 16日 | 17日 | 18日 | 19日 | | 20日 | 21日 | 22日 | 23日 | 24日 | 25日 | 26日 | 27日 | 28日 |
| 発 熱 | 2 | 8 | | 2 | 2 | 2 | | 1 | | 17 | 1 | 1 | | | | 1 | | | | | | 1 | | | | | | | | | | 22 |
| 37.5℃以上 38.5℃未満 | | 5 | | 1 | 1 | | | 1 | | 8 | | | | | | | | | | | | | | | | | | | | | | 8 |
| 38.5℃以上 | 2 | 3 | | 1 | 1 | 2 | | | | 9 | 1 | 1 | | | | 1 | | | | | | 1 | | | | | | | | | 14 | |
| 局所反応 | | 9 | 1 | | 1 | | | | | 11 | | | | | | | | | | | | | | | | | | | | | 11 | |
| けいれん | | | | | | 1 | | | | 1 | | | | | | | 1 | | | | | | | | | | | | | | | 2 |
| 37.5℃未満 | | | | | | | | | | | | | | | | | | | | | | | | | | | | | | | | |
| 37.5℃以上 | | | | | | 1 | | | | 1 | | | | | | | 1 | | | | | | | | | | | | | | | 2 |
| 嘔 吐 | | | | | | | | | | | | | | | | | | | | | | | | | | | | | | | | |
| 下 痢 | | | | | | | | | | | | | | | | | | | | | | | | | | | | | | | | |
| せき鼻水 | | | | | | | | | | | | | | | | | | | | | | | | | | | | | | | | |
| 蕁麻疹 | | | 1 | | | | | | | 1 | | 1 | | | | | | | | | | | | | | | | 1 | | | | 3 |
| 発 疹 | | | | | | | | | | | | 1 | | | | | | | | | | | | | | | 1 | | | | | 2 |
| リンパ節腫脹 | | | 1 | | | | | | | 1 | | | | | | | | | | | | | | | | | | | | | | 1 |
| 関節痛 | | | | | | | | | | | | | | | | | | | | | | | | | | | | | | | | |
| 局所の湿潤 | | | | | | | | | | | | | | | | | | | | | | | | | | | | | | | | |
| 合 計 | 2 | 17 | 3 | 2 | 3 | 3 | | 1 | | 31 | 1 | 1 | 2 | | | 1 | 1 | | | | | 1 | | 1 | | | | | | 1 | | 41 |

242

| 発 生 割 合 | | 0～7日 | | | | | | | | | | | | | | | | | | | | | | | | | | | | | | | |
|-----------------|-----|------|-----|-----|-----|-----|-----|----|-----|------|-----|-----|-----|-----|-----|-----|-----|-----|-----|-----|-----|-----|-----|-----|-----|-----|-----|-----|-----|-----|-----|------|------|
| | | 0日 | 1日 | 2日 | 3日 | 4日 | 5日 | 6日 | 7日 | 小計 | 8日 | 9日 | 10日 | 11日 | 12日 | 13日 | 14日 | 15日 | 16日 | 17日 | 18日 | 19日 | 20日 | 21日 | 22日 | 23日 | 24日 | 25日 | 26日 | 27日 | 28日 | 合 計 | |
| 発 熱 | 2.0 | 7.8 | | 2.0 | 2.0 | 2.0 | 1.0 | | 1.0 | 16.7 | 1.0 | 1.0 | | | | | 1.0 | | | | | | 1.0 | | | | | | | | | | 21.6 |
| 37.5℃以上 38.5℃未満 | | 4.9 | | 1.0 | 1.0 | | 1.0 | | | 7.8 | | | | | | | | | | | | | | | | | | | | | | | 7.8 |
| 38.5℃以上 | 2.0 | 2.9 | | 1.0 | 1.0 | 2.0 | | | | 8.8 | 1.0 | 1.0 | | | | | 1.0 | | | | | 1.0 | | | | | | | | | | 13.7 | |
| 局所反応 | | 8.8 | 1.0 | | 1.0 | | | | | 10.8 | | | | | | | | | | | | | | | | | | | | | | | 10.8 |
| けいれん | | | | | | 1.0 | | | | 1.0 | | | | | | | 1.0 | | | | | | | | | | | | | | | | 2.0 |
| 37.5℃未満 | | | | | | | | | | | | | | | | | | | | | | | | | | | | | | | | | |
| 37.5℃以上 | | | | | | 1.0 | | | | 1.0 | | | | | | | 1.0 | | | | | | | | | | | | | | | | 2.0 |
| 嘔 吐 | | | | | | | | | | | | | | | | | | | | | | | | | | | | | | | | | |
| 下 痢 | | | | | | | | | | | | | | | | | | | | | | | | | | | | | | | | | |
| せき鼻水 | | | | | | | | | | | | | | | | | | | | | | | | | | | | | | | | | |
| 蕁麻疹 | | | 1.0 | | | | | | | 1.0 | | | 1.0 | | | | | | | | | | | | | | | | | | 1.0 | | 2.9 |
| 発 疹 | | | | | | | | | | | | | 1.0 | | | | | | | | | | | | | | 1.0 | | | | | | 2.0 |
| リンパ節腫脹 | | | 1.0 | | | | | | | 1.0 | | | | | | | | | | | | | | | | | | | | | | | 1.0 |
| 関節痛 | | | | | | | | | | | | | | | | | | | | | | | | | | | | | | | | | |
| 局所の湿潤 | | | | | | | | | | | | | | | | | | | | | | | | | | | | | | | | | |
| 合 計 | 2.0 | 16.7 | 2.9 | 2.0 | 2.9 | 2.9 | 1.0 | | 1.0 | 30.4 | 1.0 | 1.0 | 2.0 | 2.0 | | | 1.0 | 1.0 | | | | 1.0 | 1.0 | | | | | | | 1.0 | | 40.2 | |

MR1期+ヒブ

| 対象者数 | 903 人 | (異常発生者数 280 人) |
|------|-------|----------------|
| 総数 | | |

| 発 | | 現 日 | | | | | | | | | | | | | | 0～7日 | | | | | | | | | | | | | | | | 合 計 |
|-----------------|----|-----|----|----|----|----|----|----|-----|----|----|-----|-----|-----|-----|------|-----|-----|-----|-----|-----|-----|-----|-----|-----|-----|-----|-----|-----|-----|-----|-----|
| | | | | | | | | | | | | | | | | 小計 | | | | | | | | | | | | | | | | |
| | | 0日 | 1日 | 2日 | 3日 | 4日 | 5日 | 6日 | 7日 | 8日 | 9日 | 10日 | 11日 | 12日 | 13日 | | 14日 | 15日 | 16日 | 17日 | 18日 | 19日 | 20日 | 21日 | 22日 | 23日 | 24日 | 25日 | 26日 | 27日 | 28日 | |
| 発 熱 | 29 | 59 | 14 | 6 | 5 | 6 | 13 | 10 | 142 | 12 | 10 | 8 | 3 | 2 | 2 | 1 | 4 | 3 | 5 | 2 | 2 | 2 | 5 | 3 | 2 | | 1 | 1 | 2 | 1 | 212 | |
| 37.5℃以上 38.5℃未満 | 8 | 35 | 5 | 2 | 1 | 1 | 3 | 2 | 57 | 2 | 5 | 2 | 1 | 2 | | | 2 | | | | 1 | 1 | | | | | | 1 | 1 | 75 | | |
| 38.5℃以上 | 21 | 24 | 9 | 4 | 4 | 5 | 10 | 8 | 85 | 10 | 5 | 6 | 2 | 2 | 1 | 1 | 2 | 3 | 5 | 2 | 1 | 1 | 5 | 3 | 2 | 1 | 1 | 1 | 1 | 137 | | |
| 局所反応 | 8 | 36 | 16 | 3 | 1 | 1 | 1 | | 66 | 1 | | | 1 | 1 | | | | | | | | 1 | | | | | | | | 70 | | |
| けいれん | | | | | | 2 | | | 2 | | | | | 1 | | | 1 | | | | | | 1 | | | | | | | | 5 | |
| 37.5℃未満 | | | | | | | | | | | | | | | | | | | | | | | | | | | | | | | | |
| 37.5℃以上 | | | | | | 2 | | | 2 | | | | | 1 | | | 1 | | | | | | 1 | | | | | | | | 5 | |
| 嘔 吐 | | | | | | | | | | | | | | | | | | | | | | | | | | | | | | | | |
| 下 痢 | | | | | | | | | | | | | | | | | | | | | | | | | | | | | | | | |
| せき鼻水 | | | | | | | | | | | | | | | | | | | | | | | | | | | | | | | | |
| 蕁麻疹 | 2 | 3 | 5 | 1 | 2 | | | | 13 | | 1 | 2 | 1 | | | 1 | | 1 | | 1 | 3 | 1 | | | | 1 | 1 | 2 | | | 29 | |
| 発 疹 | | 1 | 5 | | 1 | 1 | 1 | 4 | 13 | 2 | 4 | 4 | 1 | | | 2 | 1 | | | 1 | 1 | 2 | 2 | 2 | 1 | 2 | 1 | 1 | 1 | 1 | 39 | |
| リンパ節腫脹 | | 1 | 1 | | | | | | 2 | | | | | 1 | | | | | | | | | | | | | | | | | 3 | |
| 関節痛 | | | | | | | | | | | | | | | | | | | | | | | | | | | | | | | 1 | |
| 局所の湿潤 | | | | | | | | | | | | | | | | | | | | | | | | | | | | | | | | |
| 合 計 | 39 | 100 | 41 | 10 | 9 | 10 | 15 | 14 | 238 | 15 | 15 | 14 | 6 | 5 | | 3 | 6 | 6 | 5 | 2 | 4 | 5 | 9 | 6 | 3 | 1 | 4 | 3 | 2 | 5 | 2 | 359 |

| 発 生 割 合 | | 0～7日 | | | | | | | | | | | | | | | | | | | | | | | | | | | | 合 計 | | | | | | | | | | | | | | | | | | | | | | | | | | | | | | | | | | | | | | | | | | | | | | | | | | | | | | | | | | | | | | | | | | | | | | | | | | | | | | | | | | | | | | | | | | | | | | | | | | | | | | | | | | | | | | | | | | | | | | | | | | | | | | | | | | | | | | | | | | | | | | | | | | | | | | | | | | | | | | | | | | | | | | | | | | | | | | | | | | | | | | | | | | | | | | | | | | | | | | | | | | | | | | | | | | | | | | | | | | | | | | | | | | | | | | | | | | | | | | | | | | | | | | | | | | | | | | | | | | | | | | | | | | | | | | | | | | | | | | | | | | | | | | | | | | | | | | | | | | | | | | | | | | | | | | | | | | | | | | | | | | | | | | | | | | | | | | | | | | | | | | | | | | | | | | | | | | | | | | | | | | | | | | | | | | | | | | | | | | | | | | | | | | | | | | | | | | | | | | | | | | | | | | | | | | | | | | | | | | | | | | | | | | | | | | | | | | | | | | | | | | | | | | | | | | | | | | | | | | | | | | | | | | | | | | | | | | | | | | | | | | | | | | | | | | | | | | | | | | | | | | | | | | | | | | | | | | | | | | | | | | | | | | | | | | | | | | | | | | | | | | | | | | | | | | | | | | | | | | | | | | | | | | | | | | | | | | | | | | | | | | | | | | | | | | | | | | | | | | | | | | | | | | | | | | | | | | | | | | | | | | | | | | | | | | | | | | | | | | | | | | | | | | | | | | | | | | | | | | | | | | | | | | | | | | | | | | | | | | | | | | | | | | | | | | | | | | | | | | | | | | | | | | | | | | | | | | | | | | | | | | | | | | | | | | | | | | | | | | | | | | | | | | | | | | | | | | | | | | | | | | | | | | | | | | | | | | | | | | | | | | | | | | | | | | | | | | | | | | | | | | | | | | | | | | | | | | | | | | | | | | | | | | | | | | | | | | | | | | | | | | | | | | | | | | | | | | | | | | | | | | | | | | | | | | | | | | | | | | | | | | | | | | | | | | | | | | | | | | | | | | | | | | | | | | | | | | | | | | | | | | | | |
|---------|-----|------|-----|-----|-----|-----|-----|-----|------|-----|-----|-----|-----|-----|-----|-----|-----|-----|-----|-----|-----|-----|-----|-----|-----|-----|-----|-----|-----|-----|-----|-----|-----|-----|-----|-----|-----|-----|-----|-----|-----|-----|-----|-----|-----|-----|-----|-----|-----|-----|-----|-----|-----|-----|-----|-----|-----|-----|-----|-----|-----|-----|-----|-----|-----|-----|-----|-----|-----|-----|-----|-----|-----|-----|-----|-----|-----|-----|-----|-----|-----|-----|-----|-----|-----|-----|-----|-----|-----|-----|-----|-----|-----|-----|-----|-----|-----|-----|-----|-----|-----|-----|-----|-----|-----|-----|-----|-----|-----|-----|-----|-----|-----|-----|-----|-----|-----|-----|-----|-----|-----|-----|-----|-----|-----|-----|-----|-----|-----|-----|-----|-----|-----|-----|-----|-----|-----|-----|-----|-----|-----|-----|-----|-----|-----|-----|-----|-----|-----|-----|-----|-----|-----|-----|-----|-----|-----|-----|-----|-----|-----|-----|-----|-----|-----|-----|-----|-----|-----|-----|-----|-----|-----|-----|-----|-----|-----|-----|-----|-----|-----|-----|-----|-----|-----|-----|-----|-----|-----|-----|-----|-----|-----|-----|-----|-----|-----|-----|-----|-----|-----|-----|-----|-----|-----|-----|-----|-----|-----|-----|-----|-----|-----|-----|-----|-----|-----|-----|-----|-----|-----|-----|-----|-----|-----|-----|-----|-----|-----|-----|-----|-----|-----|-----|-----|-----|-----|-----|-----|-----|-----|-----|-----|-----|-----|-----|-----|-----|-----|-----|-----|-----|-----|-----|-----|-----|-----|-----|-----|-----|-----|-----|-----|-----|-----|-----|-----|-----|-----|-----|-----|-----|-----|-----|-----|-----|-----|-----|-----|-----|-----|-----|-----|-----|-----|-----|-----|-----|-----|-----|-----|-----|-----|-----|-----|-----|-----|-----|-----|-----|-----|-----|-----|-----|-----|-----|-----|-----|-----|-----|-----|-----|-----|-----|-----|-----|-----|-----|-----|-----|-----|-----|-----|-----|-----|-----|-----|-----|-----|-----|-----|-----|-----|-----|-----|-----|-----|-----|-----|-----|-----|-----|-----|-----|-----|-----|-----|-----|-----|-----|-----|-----|-----|-----|-----|-----|-----|-----|-----|-----|-----|-----|-----|-----|-----|-----|-----|-----|-----|-----|-----|-----|-----|-----|-----|-----|-----|-----|-----|-----|-----|-----|-----|-----|-----|-----|-----|-----|-----|-----|-----|-----|-----|-----|-----|-----|-----|-----|-----|-----|-----|-----|-----|-----|-----|-----|-----|-----|-----|-----|-----|-----|-----|-----|-----|-----|-----|-----|-----|-----|-----|-----|-----|-----|-----|-----|-----|-----|-----|-----|-----|-----|-----|-----|-----|-----|-----|-----|-----|-----|-----|-----|-----|-----|-----|-----|-----|-----|-----|-----|-----|-----|-----|-----|-----|-----|-----|-----|-----|-----|-----|-----|-----|-----|-----|-----|-----|-----|-----|-----|-----|-----|-----|-----|-----|-----|-----|-----|-----|-----|-----|-----|-----|-----|-----|-----|-----|-----|-----|-----|-----|-----|-----|-----|-----|-----|-----|-----|-----|-----|-----|-----|-----|-----|-----|-----|-----|-----|-----|-----|-----|-----|-----|-----|-----|-----|-----|-----|-----|-----|-----|-----|-----|-----|-----|-----|-----|-----|-----|-----|-----|-----|-----|-----|-----|-----|-----|-----|-----|-----|-----|-----|-----|-----|-----|-----|-----|-----|-----|-----|-----|-----|-----|-----|-----|-----|-----|-----|-----|-----|-----|-----|-----|-----|-----|-----|-----|-----|-----|-----|-----|-----|-----|-----|-----|-----|-----|-----|-----|-----|-----|-----|-----|-----|-----|-----|-----|-----|-----|-----|-----|-----|-----|-----|-----|-----|-----|-----|-----|-----|-----|-----|-----|-----|-----|-----|-----|-----|-----|-----|-----|-----|-----|-----|-----|-----|-----|-----|-----|-----|-----|-----|-----|-----|-----|-----|-----|-----|-----|-----|-----|-----|-----|-----|-----|-----|-----|-----|-----|-----|-----|-----|-----|-----|-----|-----|-----|-----|-----|-----|-----|-----|-----|-----|-----|-----|-----|-----|-----|-----|-----|-----|-----|-----|-----|-----|-----|-----|-----|-----|-----|-----|-----|-----|-----|-----|-----|-----|-----|-----|-----|-----|-----|-----|-----|-----|-----|-----|-----|-----|-----|-----|-----|-----|-----|-----|-----|-----|-----|-----|-----|-----|-----|-----|-----|-----|-----|-----|-----|-----|-----|-----|-----|-----|-----|-----|-----|-----|-----|-----|-----|-----|-----|-----|-----|-----|-----|-----|-----|-----|-----|-----|-----|-----|-----|-----|-----|-----|-----|-----|-----|-----|-----|-----|-----|-----|-----|-----|-----|-----|-----|-----|-----|-----|-----|-----|-----|-----|-----|-----|-----|-----|-----|-----|-----|-----|-----|-----|-----|-----|-----|-----|-----|-----|-----|-----|-----|-----|-----|-----|-----|-----|-----|-----|-----|-----|-----|-----|-----|-----|-----|-----|-----|-----|-----|-----|-----|-----|-----|-----|-----|-----|-----|-----|-----|-----|-----|-----|-----|-----|-----|-----|-----|-----|-----|-----|-----|-----|-----|-----|-----|-----|-----|-----|-----|-----|-----|-----|-----|-----|-----|-----|-----|-----|-----|-----|-----|-----|-----|-----|-----|-----|-----|-----|-----|-----|-----|-----|-----|-----|-----|-----|-----|-----|-----|-----|-----|-----|-----|-----|-----|-----|-----|-----|-----|-----|-----|-----|-----|-----|-----|-----|-----|-----|-----|-----|-----|-----|-----|-----|-----|-----|-----|-----|-----|-----|-----|-----|-----|-----|-----|-----|-----|-----|-----|-----|-----|-----|-----|-----|-----|-----|-----|-----|-----|-----|-----|-----|-----|-----|-----|-----|-----|-----|-----|-----|-----|-----|-----|-----|-----|-----|-----|-----|-----|-----|-----|-----|-----|-----|-----|-----|-----|-----|-----|-----|-----|-----|-----|-----|-----|-----|-----|-----|-----|-----|-----|-----|-----|-----|-----|-----|-----|-----|
| | | 0日 | | | | | | | 1日 | | | | | | | 2日 | | | | | | | 3日 | | | | | | | | 4日 | | | | | | | 5日 | | | | | | | 6日 | | | | | | | 7日 | | | | | | | | | | | | | | | | | | | | | | | | | | | | | | | | | | | | | | | | | | | | | | | | | | | | | | | | | | | | | | | | | | | | | | | | | | | | | | | | | | | | | | | | | | | | | | | | | | | | | | | | | | | | | | | | | | | | | | | | | | | | | | | | | | | | | | | | | | | | | | | | | | | | | | | | | | | | | | | | | | | | | | | | | | | | | | | | | | | | | | | | | | | | | | | | | | | | | | | | | | | | | | | | | | | | | | | | | | | | | | | | | | | | | | | | | | | | | | | | | | | | | | | | | | | | | | | | | | | | | | | | | | | | | | | | | | | | | | | | | | | | | | | | | | | | | | | | | | | | | | | | | | | | | | | | | | | | | | | | | | | | | | | | | | | | | | | | | | | | | | | | | | | | | | | | | | | | | | | | | | | | | | | | | | | | | | | | | | | | | | | | | | | | | | | | | | | | | | | | | | | | | | | | | | | | | | | | | | | | | | | | | | | | | | | | | | | | | | | | | | | | | | | | | | | | | | | | | | | | | | | | | | | | | | | | | | | | | | | | | | | | | | | | | | | | | | | | | | | | | | | | | | | | | | | | | | | | | | | | | | | | | | | | | | | | | | | | | | | | | | | | | | | | | | | | | | | | | | | | | | | | | | | | | | | | | | | | | | | | | | | | | | | | | | | | | | | | | | | | | | | | | | | | | | | | | | | | | | | | | | | | | | | | | | | | | | | | | | | | | | | | | | | | | | | | | | | | | | | | | | | | | | | | | | | | | | | | | | | | | | | | | | | | | | | | | | | | | | | | | | | | | | | | | | | | | | | | | | | | | | | | | | | | | | | | | | | | | | | | | | | | | | | | | | | | | | | | | | | | | | | | | | | | | | | | | | | | | | | | | | | | | | | | | | | | | | | | | | | | | | | | | | | | | | | | | | | | | | | | | | | | | | | | | | | | | | | | | | | | | | | | | | | | | | | | | | | | | | | | | | | | | | | | | | | | | | | | | | | | | | | | | | | | | | | | | | | | | | | | | | |
| | | 小計 | 8日 | 9日 | 10日 | 11日 | 12日 | 13日 | 14日 | 15日 | 16日 | 17日 | 18日 | 19日 | 20日 | 21日 | 22日 | 23日 | 24日 | 25日 | 26日 | 27日 | 28日 | 小計 | 8日 | 9日 | 10日 | 11日 | 12日 | | 13日 | 14日 | 15日 | 16日 | 17日 | 18日 | 19日 | 20日 | 21日 | 22日 | 23日 | 24日 | 25日 | 26日 | 27日 | 28日 | | | | | | | | | | | | | | | | | | | | | | | | | | | | | | | | | | | | | | | | | | | | | | | | | | | | | | | | | | | | | | | | | | | | | | | | | | | | | | | | | | | | | | | | | | | | | | | | | | | | | | | | | | | | | | | | | | | | | | | | | | | | | | | | | | | | | | | | | | | | | | | | | | | | | | | | | | | | | | | | | | | | | | | | | | | | | | | | | | | | | | | | | | | | | | | | | | | | | | | | | | | | | | | | | | | | | | | | | | | | | | | | | | | | | | | | | | | | | | | | | | | | | | | | | | | | | | | | | | | | | | | | | | | | | | | | | | | | | | | | | | | | | | | | | | | | | | | | | | | | | | | | | | | | | | | | | | | | | | | | | | | | | | | | | | | | | | | | | | | | | | | | | | | | | | | | | | | | | | | | | | | | | | | | | | | | | | | | | | | | | | | | | | | | | | | | | | | | | | | | | | | | | | | | | | | | | | | | | | | | | | | | | | | | | | | | | | | | | | | | | | | | | | | | | | | | | | | | | | | | | | | | | | | | | | | | | | | | | | | | | | | | | | | | | | | | | | | | | | | | | | | | | | | | | | | | | | | | | | | | | | | | | | | | | | | | | | | | | | | | | | | | | | | | | | | | | | | | | | | | | | | | | | | | | | | | | | | | | | | | | | | | | | | | | | | | | | | | | | | | | | | | | | | | | | | | | | | | | | | | | | | | | | | | | | | | | | | | | | | | | | | | | | | | | | | | | | | | | | | | | | | | | | | | | | | | | | | | | | | | | | | | | | | | | | | | | | | | | | | | | | | | | | | | | | | | | | | | | | | | | | | | | | | | | | | | | | | | | | | | | | | | | | | | | | | | | | | | | | | | | | | | | | | | | | | | | | | | | | | | | | | | | | | | | | | | | | | | | | | | | | | | | | | | | | | | | | | | | | | | | | | | | | | | | | | | | | | | | | | | | | | | | | | | | | | | | | | | | | | | | | | | | | | | | | | | | | | | | | | | | | | | | | | | | | | | | | | | | | | | | | | | | | | | |
| 発 熱 | 3.2 | 6.5 | 1.6 | 0.7 | 0.6 | 0.7 | 1.4 | 1.1 | 15.7 | 1.3 | 1.1 | 0.9 | 0.3 | 0.2 | 0.1 | 0.4 | 0.3 | 0.6 | 0.2 | 0.2 | 0.2 | 0.2 | 0.2 | 0.2 | 0.2 | 0.2 | 0.2 | 0.2 | 0.2 | 0.2 | 0.2 | 0.2 | 0.2 | 0.2 | 0.2 | 0.2 | 0.2 | 0.2 | 0.2 | 0.2 | 0.2 | 0.2 | 0.2 | 0.2 | 0.2 | 0.2 | 0.2 | 0.2 | 0.2 | 0.2 | 0.2 | 0.2 | 0.2 | 0.2 | 0.2 | 0.2 | 0.2 | 0.2 | 0.2 | 0.2 | 0.2 | 0.2 | 0.2 | 0.2 | 0.2 | 0.2 | 0.2 | 0.2 | 0.2 | 0.2 | 0.2 | 0.2 | 0.2 | 0.2 | 0.2 | 0.2 | 0.2 | 0.2 | 0.2 | 0.2 | 0.2 | 0.2 | 0.2 | 0.2 | 0.2 | 0.2 | 0.2 | 0.2 | 0.2 | 0.2 | 0.2 | 0.2 | 0.2 | 0.2 | 0.2 | 0.2 | 0.2 | 0.2 | 0.2 | 0.2 | 0.2 | 0.2 | 0.2 | 0.2 | 0.2 | 0.2 | 0.2 | 0.2 | 0.2 | 0.2 | 0.2 | 0.2 | 0.2 | 0.2 | 0.2 | 0.2 | 0.2 | 0.2 | 0.2 | 0.2 | 0.2 | 0.2 | 0.2 | 0.2 | 0.2 | 0.2 | 0.2 | 0.2 | 0.2 | 0.2 | 0.2 | 0.2 | 0.2 | 0.2 | 0.2 | 0.2 | 0.2 | 0.2 | 0.2 | 0.2 | 0.2 | 0.2 | 0.2 | 0.2 | 0.2 | 0.2 | 0.2 | 0.2 | 0.2 | 0.2 | 0.2 | 0.2 | 0.2 | 0.2 | 0.2 | 0.2 | 0.2 | 0.2 | 0.2 | 0.2 | 0.2 | 0.2 | 0.2 | 0.2 | 0.2 | 0.2 | 0.2 | 0.2 | 0.2 | 0.2 | 0.2 | 0.2 | 0.2 | 0.2 | 0.2 | 0.2 | 0.2 | 0.2 | 0.2 | 0.2 | 0.2 | 0.2 | 0.2 | 0.2 | 0.2 | 0.2 | 0.2 | 0.2 | 0.2 | 0.2 | 0.2 | 0.2 | 0.2 | 0.2 | 0.2 | 0.2 | 0.2 | 0.2 | 0.2 | 0.2 | 0.2 | 0.2 | 0.2 | 0.2 | 0.2 | 0.2 | 0.2 | 0.2 | 0.2 | 0.2 | 0.2 | 0.2 | 0.2 | 0.2 | 0.2 | 0.2 | 0.2 | 0.2 | 0.2 | 0.2 | 0.2 | 0.2 | 0.2 | 0.2 | 0.2 | 0.2 | 0.2 | 0.2 | 0.2 | 0.2 | 0.2 | 0.2 | 0.2 | 0.2 | 0.2 | 0.2 | 0.2 | 0.2 | 0.2 | 0.2 | 0.2 | 0.2 | 0.2 | 0.2 | 0.2 | 0.2 | 0.2 | 0.2 | 0.2 | 0.2 | 0.2 | 0.2 | 0.2 | 0.2 | 0.2 | 0.2 | 0.2 | 0.2 | 0.2 | 0.2 | 0.2 | 0.2 | 0.2 | 0.2 | 0.2 | 0.2 | 0.2 | 0.2 | 0.2 | 0.2 | 0.2 | 0.2 | 0.2 | 0.2 | 0.2 | 0.2 | 0.2 | 0.2 | 0.2 | 0.2 | 0.2 | 0.2 | 0.2 | 0.2 | 0.2 | 0.2 | 0.2 | 0.2 | 0.2 | 0.2 | 0.2 | 0.2 | 0.2 | 0.2 | 0.2 | 0.2 | 0.2 | 0.2 | 0.2 | 0.2 | 0.2 | 0.2 | 0.2 | 0.2 | 0.2 | 0.2 | 0.2 | 0.2 | 0.2 | 0.2 | 0.2 | 0.2 | 0.2 | 0.2 | 0.2 | 0.2 | 0.2 | 0.2 | 0.2 | 0.2 | 0.2 | 0.2 | 0.2 | 0.2 | 0.2 | 0.2 | 0.2 | 0.2 | 0.2 | 0.2 | 0.2 | 0.2 | 0.2 | 0.2 | 0.2 | 0.2 | 0.2 | 0.2 | 0.2 | 0.2 | 0.2 | 0.2 | 0.2 | 0.2 | 0.2 | 0.2 | 0.2 | 0.2 | 0.2 | 0.2 | 0.2 | 0.2 | 0.2 | 0.2 | 0.2 | 0.2 | 0.2 | 0.2 | 0.2 | 0.2 | 0.2 | 0.2 | 0.2 | 0.2 | 0.2 | 0.2 | 0.2 | 0.2 | 0.2 | 0.2 | 0.2 | 0.2 | 0.2 | 0.2 | 0.2 | 0.2 | 0.2 | 0.2 | 0.2 | 0.2 | 0.2 | 0.2 | 0.2 | 0.2 | 0.2 | 0.2 | 0.2 | 0.2 | 0.2 | 0.2 | 0.2 | 0.2 | 0.2 | 0.2 | 0.2 | 0.2 | 0.2 | 0.2 | 0.2 | 0.2 | 0.2 | 0.2 | 0.2 | 0.2 | 0.2 | 0.2 | 0.2 | 0.2 | 0.2 | 0.2 | 0.2 | 0.2 | 0.2 | 0.2 | 0.2 | 0.2 | 0.2 | 0.2 | 0.2 | 0.2 | 0.2 | 0.2 | 0.2 | 0.2 | 0.2 | 0.2 | 0.2 | 0.2 | 0.2 | 0.2 | 0.2 | 0.2 | 0.2 | 0.2 | 0.2 | 0.2 | 0.2 | 0.2 | 0.2 | 0.2 | 0.2 | 0.2 | 0.2 | 0.2 | 0.2 | 0.2 | 0.2 | 0.2 | 0.2 | 0.2 | 0.2 | 0.2 | 0.2 | 0.2 | 0.2 | 0.2 | 0.2 | 0.2 | 0.2 | 0.2 | 0.2 | 0.2 | 0.2 | 0.2 | 0.2 | 0.2 | 0.2 | 0.2 | 0.2 | 0.2 | 0.2 | 0.2 | 0.2 | 0.2 | 0.2 | 0.2 | 0.2 | 0.2 | 0.2 | 0.2 | 0.2 | 0.2 | 0.2 | 0.2 | 0.2 | 0.2 | 0.2 | 0.2 | 0.2 | 0.2 | 0.2 | 0.2 | 0.2 | 0.2 | 0.2 | 0.2 | 0.2 | 0.2 | 0.2 | 0.2 | 0.2 | 0.2 | 0.2 | 0.2 | 0.2 | 0.2 | 0.2 | 0.2 | 0.2 | 0.2 | 0.2 | 0.2 | 0.2 | 0.2 | 0.2 | 0.2 | 0.2 | 0.2 | 0.2 | 0.2 | 0.2 | 0.2 | 0.2 | 0.2 | 0.2 | 0.2 | 0.2 | 0.2 | 0.2 | 0.2 | 0.2 | 0.2 | 0.2 | 0.2 | 0.2 | 0.2 | 0.2 | 0.2 | 0.2 | 0.2 | 0.2 | 0.2 | 0.2 | 0.2 | 0.2 | 0.2 | 0.2 | 0.2 | 0.2 | 0.2 | 0.2 | 0.2 | 0.2 | 0.2 | 0.2 | 0.2 | 0.2 | 0.2 | 0.2 | 0.2 | 0.2 | 0.2 | 0.2 | 0.2 | 0.2 | 0.2 | 0.2 | 0.2 | 0.2 | 0.2 | 0.2 | 0.2 | 0.2 | 0.2 | 0.2 | 0.2 | 0.2 | 0.2 | 0.2 | 0.2 | 0.2 | 0.2 | 0.2 | 0.2 | 0.2 | 0.2 | 0.2 | 0.2 | 0.2 | 0.2 | 0.2 | 0.2 | 0.2 | 0.2 | 0.2 | 0.2 | 0.2 | 0.2 | 0.2 | 0.2 | 0.2 | 0.2 | 0.2 | 0.2 | 0.2 | 0.2 | 0.2 | 0.2 | 0.2 | 0.2 | 0.2 | 0.2 | 0.2 | 0.2 | 0.2 | 0.2 | 0.2 | 0.2 | 0.2 | 0.2 | 0.2 | 0.2 | 0.2 | 0.2 | 0.2 | 0.2 | 0.2 | 0.2 | 0.2 | 0.2 | 0.2 | 0.2 | 0.2 | 0.2 | 0.2 | 0.2 | 0.2 | 0.2 | 0.2 | 0.2 | 0.2 | 0.2 | 0.2 | 0.2 | 0.2 | 0.2 | 0.2 | 0.2 | 0.2 | 0.2 | 0.2 | 0.2 | 0.2 | 0.2 | 0.2 | 0.2 | 0.2 | 0.2 | 0.2 | 0.2 | 0.2 | 0.2 | 0.2 | 0.2 | 0.2 | 0.2 | 0.2 | 0.2 | 0.2 | 0.2 | 0.2 | 0.2 | 0.2 | 0.2 | 0.2 | 0.2 | 0.2 | 0.2 | 0.2 | 0.2 | 0.2 | 0.2 | 0.2 | 0.2 | 0.2 | 0.2 | 0.2 | 0.2 | 0.2 | 0.2 | 0.2 | 0.2 | 0.2 | 0.2 | 0.2 | 0.2 | 0.2 | 0.2 | 0.2 | 0.2 | 0.2 | 0.2 | 0.2 | 0.2 | 0.2 | 0.2 | 0.2 | 0.2 | 0.2 | 0.2 | 0.2 | 0.2 | 0.2 | 0.2 | 0.2 | 0.2 | 0.2 | 0.2 | 0.2 | 0.2 | 0.2 | 0.2 | 0.2 | 0.2 | 0.2 | 0.2 | 0.2 | 0.2 | 0.2 | 0.2 | 0.2 | 0.2 | 0.2 | 0.2 | 0.2 | 0.2 | 0.2 | 0.2 | 0.2 | 0.2 | 0.2 | 0.2 | 0.2 | 0.2 | 0.2 | 0.2 | 0.2 | 0.2 | 0.2 | 0.2 | 0.2 | 0.2 | 0.2 | 0.2 | 0.2 | 0.2 | 0.2 | 0.2 | 0.2 | 0.2 | 0.2 | 0.2 | 0.2 | 0.2 | 0.2 | 0.2 | 0.2 | 0.2 | 0.2 | 0.2 | 0.2 | 0.2 | 0.2 | 0.2 | 0.2 | 0.2 | 0.2 | 0.2 | 0.2 | 0.2 | 0.2 | 0.2 | 0.2 | 0.2 | 0.2 | 0.2 | 0.2 | 0.2 | 0.2 | 0.2 | 0.2 | 0.2 | 0.2 | 0.2 | 0.2 | 0.2 | 0.2 | 0.2 | 0.2 | 0.2 | 0.2 | 0.2 | 0.2 | 0.2 | 0.2 | 0.2 | 0.2 | 0.2 | 0.2 | 0.2 | 0.2 | 0.2 | 0.2 | 0.2 | 0.2 | 0.2 | 0.2 | 0.2 | 0.2 | 0.2 | 0.2 | 0.2 | 0.2 | 0.2 | 0.2 | 0.2 | 0.2 | 0.2 | 0.2 | 0.2 | 0.2 | 0.2 | 0.2 | 0.2 | 0.2 | 0.2 | 0.2 | 0.2 | 0.2 | 0.2 | 0.2 | 0.2 | 0.2 | 0.2 | 0.2 | 0.2 | 0.2 | 0.2 | 0.2 | 0.2 | 0.2 | 0.2 | 0.2 | 0.2 | 0.2 | 0.2 | 0.2 | 0.2 | 0.2 | 0.2 | 0.2 | 0.2 | 0.2 | 0.2 | 0.2 | 0.2 | 0.2 | 0.2 | 0.2 | 0.2 | 0.2 | 0.2 | 0.2 | 0.2 | 0.2 | 0.2 | 0.2 | 0.2 | 0.2 | 0.2 | 0.2 | 0.2 | 0.2 | 0.2 | 0.2 | 0.2 | 0.2 | 0.2 | 0.2 | 0.2 | 0.2 | 0.2 | 0.2 | 0.2 | 0.2 | 0.2 | 0.2 | 0.2 | 0.2 | 0.2 | 0.2 | 0.2 | 0.2 | 0.2 | 0.2 | 0.2 | 0.2 | 0.2 | 0.2 | 0.2 | 0.2 | 0.2 | 0.2 | 0.2 | 0.2 | 0.2 | 0.2 | 0.2 | 0.2 | 0.2 | 0.2 | 0.2 | 0.2 | 0.2 | 0.2 | 0.2 | 0.2 | 0.2 | 0.2 | 0.2 | 0.2 | 0.2 | 0.2 | 0.2 | 0.2 | 0.2 | 0.2 | 0.2 | 0.2 | 0.2 | 0.2 | 0.2 | 0.2 | 0.2 | 0.2 | 0.2 | 0.2 | 0.2 | 0.2 | 0.2 | 0.2 | 0.2 | 0.2 | 0.2 |

MR1期+小児用肺炎球菌

総 数 発 現 日 (対象者数 972 人) (異常発生者数 293 人)

| 発 現 日 | 0～7日 | | | | | | | 合計 | | | | | | | | | | | | | | | | | | | | | | | | |
|-----------------|------|-----|----|----|----|----|----|----|-----|----|----|-----|-----|-----|-----|-----|-----|-----|-----|-----|-----|-----|-----|-----|-----|-----|-----|-----|-----|-----|-----|-----|
| | 0日 | 1日 | 2日 | 3日 | 4日 | 5日 | 6日 | 7日 | 小計 | 8日 | 9日 | 10日 | 11日 | 12日 | 13日 | 14日 | 15日 | 16日 | 17日 | 18日 | 19日 | 20日 | 21日 | 22日 | 23日 | 24日 | 25日 | 26日 | 27日 | 28日 | 合計 | |
| 発 熱 | 31 | 68 | 14 | 6 | 7 | 5 | 14 | 10 | 155 | 10 | 10 | 9 | 3 | 2 | 1 | 3 | 3 | 3 | 3 | 2 | 3 | 3 | 5 | 4 | 1 | | | | | 2 | 2 | 222 |
| 37.5℃以上 38.5℃未満 | 11 | 36 | 5 | 2 | 2 | | 4 | 1 | 61 | 2 | 5 | 2 | 1 | 2 | | 1 | | | | | 1 | 1 | | | | | | | 1 | 1 | 78 | |
| 38.5℃以上 | 20 | 32 | 9 | 4 | 5 | 5 | 10 | 9 | 94 | 8 | 5 | 7 | 2 | 2 | 1 | 2 | 3 | 3 | 2 | 2 | 2 | 5 | 4 | 1 | 1 | | | 1 | 1 | 1 | 144 | |
| 局所反応 | 6 | 45 | 15 | 3 | 1 | 1 | 1 | | 72 | 1 | | | 1 | 1 | | | | | 1 | | | 1 | | | | | | | | | 77 | |
| けいれん | | | | | | 2 | | | 2 | | | | | 1 | | | 1 | | | | | | 1 | | | | | | | | 5 | |
| 37.5℃未満 | | | | | | | | | | | | | | | | | | | | | | | | | | | | | | | | |
| 37.5℃以上 | | | | | | 2 | | | 2 | | | | | 1 | | | 1 | | | | | 1 | | | | | | | | | 5 | |
| 嘔 吐 | | | | | | | | | | | | | | | | | | | | | | | | | | | | | | | | |
| 下 痢 | | | | | | | | | | | | | | | | | | | | | | | | | | | | | | | | |
| せき鼻水 | | | | | | | | | | | | | | | | | | | | | | | | | | | | | | | | |
| 蕁麻疹 | | 1 | 5 | 1 | 1 | | | | 8 | | 1 | 2 | 1 | | | | 1 | | | 1 | 1 | 3 | 1 | | | 1 | | 1 | 2 | | 23 | |
| 発 疹 | | | 4 | | 1 | 1 | 1 | 5 | 12 | 2 | 5 | 4 | 1 | 1 | 1 | 3 | 2 | | | 1 | 1 | | 2 | 2 | 1 | 1 | 1 | 1 | 1 | | 41 | |
| リンパ節腫脹 | | 1 | 1 | 1 | | | | | 3 | | | | | | | | | | | | | | | | | | | | | | 3 | |
| 関節痛 | | | | | | | | | | | | | | | | | | | | | | | | | | | | | | | | |
| 局所の湿潤 | | | | | | | | | | | | | | | | | | | | | | | | | | | | | | | | |
| 合 計 | 37 | 115 | 39 | 11 | 10 | 9 | 16 | 15 | 252 | 13 | 16 | 15 | 6 | 5 | 2 | 6 | 7 | 3 | 3 | 3 | 5 | 6 | 9 | 7 | 2 | 1 | 1 | 3 | 2 | 5 | 2 | 371 |

| 発 生 割 合 | | 0～7日 | | | | | | | | | | | | | | | | | | | | | | | | | | | | | | | | | | | | | |
|-----------------|-----|------|-----|-----|-----|-----|-----|-----|------|-----|-----|-----|-----|-----|-----|-----|-----|-----|-----|-----|-----|-----|-----|-----|-----|-----|-----|-----|-----|-----|-----|-----|-----|-----|-----|------|------|-----|-----|
| | | 0日 | 1日 | 2日 | 3日 | 4日 | 5日 | 6日 | 7日 | 小計 | | | | | | | 8日 | 9日 | 10日 | 11日 | 12日 | 13日 | 14日 | 15日 | 16日 | 17日 | 18日 | 19日 | 20日 | 21日 | 22日 | 23日 | 24日 | 25日 | 26日 | 27日 | 28日 | 合 計 | |
| 発 熱 | 3.2 | 7.0 | 1.4 | 0.6 | 0.7 | 0.5 | 1.4 | 1.0 | 15.9 | 1.0 | 1.0 | 0.9 | 0.3 | 0.2 | 0.1 | 0.3 | 0.3 | 0.5 | 0.4 | 0.1 | | | | | | | | | | 0.1 | | | | | | 0.1 | 0.2 | | 0.2 |
| 37.5℃以上 38.5℃未満 | 1.1 | 3.7 | 0.5 | 0.2 | 0.2 | | 0.4 | 0.1 | 6.3 | 0.2 | 0.5 | 0.2 | 0.1 | 0.2 | | 0.1 | | 0.1 | | | | | | | | | | | | | | | | | | 0.1 | 0.1 | 8.0 | |
| 38.5℃以上 | 2.1 | 3.3 | 0.9 | 0.4 | 0.5 | 0.5 | 1.0 | 0.9 | 9.7 | 0.8 | 0.5 | 0.7 | 0.2 | | 0.1 | 0.2 | 0.3 | 0.2 | 0.5 | 0.4 | 0.1 | | | | | | | | | | | | 0.1 | | 0.1 | 0.1 | 14.8 | | |
| 局所反応 | 0.6 | 4.6 | 1.5 | 0.3 | 0.1 | 0.1 | 0.1 | | 7.4 | 0.1 | | | 0.1 | 0.1 | | | | 0.1 | | | | | | | | | | | | | | | | | | 7.9 | | | |
| けいれん | | | | | | 0.2 | | | 0.2 | | | | | 0.1 | | | | | 0.1 | | | | | | | | | | | | | | | | | 0.5 | | | |
| 37.5℃未満 | | | | | | | | | | | | | | | | | | | | | | | | | | | | | | | | | | | | | | | |
| 37.5℃以上 | | | | | | 0.2 | | | 0.2 | | | | | 0.1 | | | | 0.1 | | | | | | | | | | | | | | | | | | 0.5 | | | |
| 嘔 吐 | | | | | | | | | | | | | | | | | | | | | | | | | | | | | | | | | | | | | | | |
| 下 痢 | | | | | | | | | | | | | | | | | | | | | | | | | | | | | | | | | | | | | | | |
| せき鼻水 | | | | | | | | | | | | | | | | | | | | | | | | | | | | | | | | | | | | | | | |
| 尋麻疹 | | 0.1 | 0.5 | 0.1 | 0.1 | | | | 0.8 | | 0.1 | 0.2 | 0.1 | | | | 0.1 | 0.3 | 0.1 | | | | | | | | | | 0.1 | | | | 0.1 | 0.1 | 0.2 | | 2.4 | | |
| 発 疹 | | | 0.4 | | 0.1 | 0.1 | 0.1 | 0.5 | 1.2 | 0.2 | 0.5 | 0.4 | 0.1 | 0.1 | 0.1 | 0.3 | 0.2 | 0.2 | 0.2 | 0.1 | | | | | | | | | 0.1 | 0.1 | 0.1 | 0.1 | 0.1 | 0.1 | | 4.2 | | | |
| リンパ節腫脹 | | 0.1 | 0.1 | 0.1 | | | | | 0.3 | | | | | | | | | | | | | | | | | | | | | | | | | | | 0.3 | | | |
| 関節痛 | | | | | | | | | | | | | | | | | | | | | | | | | | | | | | | | | | | | | | | |
| 局所の湿潤 | | | | | | | | | | | | | | | | | | | | | | | | | | | | | | | | | | | | | | | |
| 合 計 | 3.8 | 11.8 | 4.0 | 1.1 | 1.0 | 0.9 | 1.6 | 1.5 | 25.9 | 1.3 | 1.6 | 1.5 | 0.6 | 0.5 | 0.2 | 0.6 | 0.7 | 0.9 | 0.7 | 0.2 | 0.1 | 0.1 | 0.3 | 0.2 | 0.5 | 0.2 | | | | | | | | | | 38.2 | | | |

MR1期+水痘

| 総 数 | | 現 日 | | | | | | | | | | 0～7日 | | | | | | | | | | (対象者数 1707 人) | | | | | | | | | | (異常発生者数 414 人) | | | | | | | | | | 合 計 | | | |
|-----------------|----|-----|----|----|----|----|----|----|------|----|----|------|-----|-----|---------|-----|-----|---------|-----|-----|-----|---------------|-----|-----|-----|-----|------|-----|-----|-----|-----|----------------|-----|--|--|--------|--|--|-----|--|--|-----|-------|--|--|
| | | 発 熱 | | | | | | | 局所反応 | | | けいれん | | | 37.5℃未満 | | | 37.5℃以上 | | | 嘔 吐 | | | 下 痢 | | | せき鼻水 | | | 蕁麻疹 | | | 発 疹 | | | リンパ節腫脹 | | | 関節痛 | | | | 局所の湿潤 | | |
| | | 0日 | 1日 | 2日 | 3日 | 4日 | 5日 | 6日 | 7日 | 小計 | 8日 | 9日 | 10日 | 11日 | 12日 | 13日 | 14日 | 15日 | 16日 | 17日 | 18日 | 19日 | 20日 | 21日 | 22日 | 23日 | 24日 | 25日 | 26日 | 27日 | 28日 | | | | | | | | | | | | | | |
| 発 熱 | 32 | 68 | 20 | 12 | 12 | 13 | 23 | 21 | 201 | 22 | 24 | 14 | 5 | 5 | 5 | 3 | 5 | 6 | 5 | 3 | 5 | 8 | 2 | 2 | 3 | 4 | 2 | 2 | 3 | 2 | 4 | 331 | | | | | | | | | | | | | |
| 37.5℃以上 38.5℃未満 | 12 | 35 | 9 | 2 | 1 | 2 | 5 | 2 | 68 | 3 | 8 | 4 | 3 | 1 | 1 | 1 | 1 | 1 | 2 | 1 | 2 | 2 | 1 | 1 | 1 | 1 | 1 | 1 | 1 | 1 | 100 | | | | | | | | | | | | | | |
| 38.5℃以上 | 20 | 33 | 11 | 10 | 11 | 11 | 18 | 19 | 133 | 19 | 16 | 10 | 2 | 4 | 3 | 2 | 5 | 5 | 3 | 2 | 3 | 6 | 2 | 2 | 3 | 2 | 2 | 1 | 3 | 2 | 231 | | | | | | | | | | | | | | |
| 局所反応 | 8 | 33 | 13 | 2 | 2 | 1 | 1 | | 60 | 1 | | | 1 | 2 | | | | | 1 | | | 1 | | 1 | | | | | | 67 | | | | | | | | | | | | | | | |
| けいれん | | | | | 1 | 2 | | | 3 | | | | | 1 | | | 1 | | | | 1 | | | | | | | | | | 6 | | | | | | | | | | | | | | |
| 37.5℃未満 | | | | | | | | | | | | | | | | | | | | | | | | | | | | | | | | | | | | | | | | | | | | | |
| 37.5℃以上 | | | | | 1 | 2 | | | 3 | | | | | 1 | | | 1 | | | | 1 | | | | | | | | | | 6 | | | | | | | | | | | | | | |
| 嘔 吐 | | | | | | | | | | | | | | | | | | | | | | | | | | | | | | | | | | | | | | | | | | | | | |
| 下 痢 | | | | | | | | | | | | | | | | | | | | | | | | | | | | | | | | | | | | | | | | | | | | | |
| せき鼻水 | | | | | | | | | | | | | | | | | | | | | | | | | | | | | | | | | | | | | | | | | | | | | |
| 蕁麻疹 | | 4 | 6 | 1 | 3 | 1 | | 1 | 16 | 1 | 1 | 2 | 1 | 1 | 1 | 1 | 1 | 1 | 1 | 1 | 3 | 1 | | | 1 | 2 | 1 | 1 | 1 | 1 | 36 | | | | | | | | | | | | | | |
| 発 疹 | | 2 | 7 | 1 | 5 | 2 | 1 | 8 | 26 | 4 | 5 | 8 | 4 | 2 | 1 | 4 | 3 | 1 | 1 | 1 | 1 | 2 | 3 | 1 | | | 2 | 2 | 1 | 1 | 73 | | | | | | | | | | | | | | |
| リンパ節腫脹 | | 1 | | 1 | | | | | 2 | 1 | | | | 1 | | | | | | | | | | | 1 | | | | | | 5 | | | | | | | | | | | | | | |
| 関節痛 | | 1 | | | | | 1 | | 2 | | | | | | | | | | | | | | | | | | | | | | 2 | | | | | | | | | | | | | | |
| 局所の湿潤 | | | | | | | | | | | | | | | | | | | | | | | | | | | | | | | | | | | | | | | | | | | | | |
| 合 計 | 40 | 109 | 46 | 17 | 23 | 19 | 26 | 30 | 310 | 29 | 30 | 24 | 11 | 12 | 5 | 7 | 10 | 8 | 7 | 5 | 9 | 12 | 6 | 5 | 6 | 4 | 5 | 6 | 4 | 5 | 520 | | | | | | | | | | | | | | |

| 発 生 割 合 | | 0～7日 | | | | | | | | | | | | | | | | | | | | | | | | | | | | | | | | |
|-----------------|-----|------|-----|-----|-----|-----|-----|-----|------|-----|-----|-----|-----|-----|-----|-----|-----|-----|-----|-----|-----|-----|-----|-----|-----|-----|-----|-----|-----|-----|-----|------|------|--|
| | | 小計 | | | | | | | | | | | | | | | | | | | | | | | | | | | | | | | | |
| | | 0日 | 1日 | 2日 | 3日 | 4日 | 5日 | 6日 | 7日 | 8日 | 9日 | 10日 | 11日 | 12日 | 13日 | 14日 | 15日 | 16日 | 17日 | 18日 | 19日 | 20日 | 21日 | 22日 | 23日 | 24日 | 25日 | 26日 | 27日 | 28日 | | | | |
| 発 熱 | 1.9 | 4.0 | 1.2 | 0.7 | 0.7 | 0.8 | 1.3 | 1.2 | 11.8 | 1.3 | 1.4 | 0.8 | 0.3 | 0.3 | 0.2 | 0.2 | 0.3 | 0.4 | 0.3 | 0.2 | 0.3 | 0.5 | 0.1 | 0.2 | 0.2 | 0.1 | 0.1 | 0.2 | 0.1 | 0.2 | 0.1 | 0.2 | 19.4 | |
| 37.5℃以上 38.5℃未満 | 0.7 | 2.1 | 0.5 | 0.1 | 0.1 | 0.1 | 0.3 | 0.1 | 4.0 | 0.2 | 0.5 | 0.2 | 0.2 | 0.1 | | 0.1 | | 0.1 | 0.1 | 0.1 | 0.1 | 0.1 | | | 0.1 | | | 0.1 | | | 0.1 | 0.1 | 5.9 | |
| 38.5℃以上 | 1.2 | 1.9 | 0.6 | 0.6 | 0.6 | 0.6 | 1.1 | 1.1 | 7.8 | 1.1 | 0.9 | 0.6 | 0.1 | 0.2 | 0.2 | 0.1 | 0.3 | 0.3 | 0.2 | 0.1 | 0.2 | 0.4 | 0.1 | 0.1 | 0.1 | 0.2 | 0.1 | 0.2 | 0.1 | 0.2 | 0.1 | 0.2 | 13.5 | |
| 局所反応 | 0.5 | 1.9 | 0.8 | 0.1 | 0.1 | 0.1 | 0.1 | | 3.5 | 0.1 | | | 0.1 | 0.1 | | | | | 0.1 | | | 0.1 | | | | | | | | | | 3.9 | | |
| けいれん | | | | | 0.1 | 0.1 | | | 0.2 | | | | | 0.1 | | | 0.1 | | | | 0.1 | | | | | | | | | | | | 0.4 | |
| 37.5℃未満 | | | | | | | | | | | | | | | | | | | | | | | | | | | | | | | | | | |
| 37.5℃以上 | | | | 0.1 | 0.1 | 0.1 | | | 0.2 | | | | | 0.1 | | | 0.1 | | | | 0.1 | | | | | | | | | | | | 0.4 | |
| 嘔 吐 | | | | | | | | | | | | | | | | | | | | | | | | | | | | | | | | | | |
| 下 痢 | | | | | | | | | | | | | | | | | | | | | | | | | | | | | | | | | | |
| せき鼻水 | | | | | | | | | | | | | | | | | | | | | | | | | | | | | | | | | | |
| 蕁麻疹 | | 0.2 | 0.4 | 0.1 | 0.2 | 0.1 | | 0.1 | 0.9 | 0.1 | 0.1 | 0.1 | 0.1 | 0.1 | 0.1 | | 0.1 | 0.1 | | 0.1 | 0.2 | 0.1 | | | 0.1 | 0.1 | 0.1 | 0.1 | 0.1 | | | | 2.1 | |
| 発 疹 | | 0.1 | 0.4 | 0.1 | 0.3 | 0.1 | 0.1 | 0.5 | 1.5 | 0.2 | 0.3 | 0.5 | 0.2 | 0.1 | 0.1 | 0.2 | 0.2 | 0.1 | 0.1 | 0.1 | 0.1 | 0.1 | 0.2 | 0.1 | 0.1 | | 0.1 | 0.1 | 0.1 | 0.1 | | | 4.3 | |
| リンパ節腫脹 | | 0.1 | | 0.1 | | | | | 0.1 | 0.1 | | | | 0.1 | | | | | | | | | | | 0.1 | | | | | | | | 0.3 | |
| 関節痛 | | 0.1 | | | | | 0.1 | | 0.1 | | | | | | | | | | | | | | | | | | | | | | | | 0.1 | |
| 局所の湿潤 | | | | | | | | | | | | | | | | | | | | | | | | | | | | | | | | | | |
| 合 計 | 2.3 | 6.4 | 2.7 | 1.0 | 1.3 | 1.1 | 1.5 | 1.8 | 18.2 | 1.7 | 1.8 | 1.4 | 0.6 | 0.7 | 0.3 | 0.4 | 0.6 | 0.5 | 0.4 | 0.3 | 0.5 | 0.7 | 0.4 | 0.4 | 0.3 | 0.4 | 0.2 | 0.3 | 0.4 | 0.2 | 0.3 | 30.5 | | |

MR1期+ヒブ+小児用肺炎球菌

| 総数 | 発 | 現 日 | | | | | | | 0～7日 | | (対象者数 1074 人) | | | | | | | | | | | | | | | | | | | (異常発生者数 327 人) | | | | | 合 計 |
|-----------------|----|-----|----|----|----|----|----|----|------|----|---------------|----|-----|-----|-----|-----|-----|-----|-----|-----|-----|-----|-----|-----|-----|-----|-----|-----|-----|----------------|-----|---|-----|-----|-----|
| | | 0日 | 1日 | 2日 | 3日 | 4日 | 5日 | 6日 | 7日 | 小計 | 8日 | 9日 | 10日 | 11日 | 12日 | 13日 | 14日 | 15日 | 16日 | 17日 | 18日 | 19日 | 20日 | 21日 | 22日 | 23日 | 24日 | 25日 | 26日 | 27日 | 28日 | | | | |
| | | | | | | | | | | | | | | | | | | | | | | | | | | | | | | | | | | | |
| 発熱 | 34 | 71 | 16 | 6 | 8 | 6 | 16 | 12 | 169 | 12 | 10 | 9 | 3 | 2 | 2 | 1 | 4 | 4 | 5 | 2 | 3 | 3 | 3 | 6 | 4 | 4 | 2 | 1 | 1 | 1 | 2 | 2 | 246 | | |
| 37.5℃以上 38.5℃未満 | 11 | 38 | 6 | 2 | 3 | 1 | 5 | 2 | 68 | 2 | 5 | 2 | 1 | 2 | | | 2 | | | | 1 | 1 | | | | | | | | 1 | 1 | 1 | 86 | | |
| 38.5℃以上 | 23 | 33 | 10 | 4 | 5 | 5 | 11 | 10 | 101 | 10 | 5 | 7 | 2 | | | 1 | 2 | 4 | 5 | 2 | 2 | 2 | 2 | 6 | 4 | 4 | 2 | 1 | 1 | 1 | 1 | 1 | 160 | | |
| 局所反応 | 9 | 48 | 17 | 3 | 1 | 1 | 1 | | 80 | 1 | | | 1 | 1 | | | | | | 1 | | | | 1 | | | | | | | | | 85 | | |
| けいれん | | | | | | 2 | | | 2 | | | | | 1 | | | | 1 | | | | | | | 1 | | | | | | | | 5 | | |
| 37.5℃未満 | | | | | | | | | | | | | | | | | | | | | | | | | | | | | | | | | | | |
| 37.5℃以上 | | | | | | 2 | | | 2 | | | | | 1 | | | | 1 | | | | | | | 1 | | | | | | | | 5 | | |
| 嘔吐 | | | | | | | | | | | | | | | | | | | | | | | | | | | | | | | | | | | |
| 下痢 | | | | | | | | | | | | | | | | | | | | | | | | | | | | | | | | | | | |
| せき鼻水 | | | | | | | | | | | | | | | | | | | | | | | | | | | | | | | | | | | |
| 蕁麻疹 | 2 | 3 | 5 | 1 | 2 | | | | 13 | | 1 | 2 | 1 | | | 1 | | 1 | | | | 1 | 3 | 1 | | 1 | 1 | 1 | 1 | 1 | 2 | | 30 | | |
| 発疹 | | 1 | 5 | | 1 | 1 | 1 | 5 | 14 | 2 | 6 | 4 | 1 | 1 | 1 | 1 | 3 | 2 | | | | 1 | | 2 | 2 | 2 | 1 | 1 | 1 | 1 | 1 | 1 | 46 | | |
| リンパ節腫脹 | | 1 | 1 | 1 | | | | | 3 | | | | | 1 | | | | | | | | | | | | | | | | | | | 4 | | |
| 関節痛 | | | | | | | | | | | | | | | | 1 | | | | | | | | | | | | | | | | | 1 | | |
| 局所の湿潤 | | | | | | | | | | | | | | | | | | | | | | | | | | | | | | | | | | | |
| 合 計 | 45 | 124 | 44 | 11 | 12 | 10 | 18 | 17 | 281 | 15 | 17 | 15 | 6 | 6 | 6 | 4 | 7 | 8 | 5 | 3 | 3 | 5 | 6 | 10 | 7 | 10 | 5 | 8 | 5 | 3 | 3 | 5 | 3 | 417 | |

| 発 生 割 合 | | 0～7日 | | | | | | | | | | | | | | | | | | | | | | | | | | | | | | |
|-----------------|-----|------|-----|-----|-----|-----|-----|-----|------|-----|-----|-----|-----|-----|-----|-----|-----|-----|-----|-----|-----|-----|-----|-----|-----|-----|-----|-----|-----|-----|-----|------|
| | | 小計 | | | | | | | | | | | | | | | | | | | | | | | | | | | | | | |
| | | 0日 | 1日 | 2日 | 3日 | 4日 | 5日 | 6日 | 7日 | 8日 | 9日 | 10日 | 11日 | 12日 | 13日 | 14日 | 15日 | 16日 | 17日 | 18日 | 19日 | 20日 | 21日 | 22日 | 23日 | 24日 | 25日 | 26日 | 27日 | 28日 | | |
| 発 熱 | 3.2 | 6.6 | 1.5 | 0.6 | 0.7 | 0.6 | 1.5 | 1.1 | 15.7 | 1.1 | 0.9 | 0.8 | 0.3 | 0.2 | 0.2 | 0.1 | 0.4 | 0.4 | 0.5 | 0.2 | 0.3 | 0.3 | 0.6 | 0.4 | 0.2 | | 0.1 | 0.1 | 0.1 | 0.2 | 0.2 | 22.9 |
| 37.5℃以上 38.5℃未満 | 1.0 | 3.5 | 0.6 | 0.2 | 0.3 | 0.1 | 0.5 | 0.2 | 6.3 | 0.2 | 0.5 | 0.2 | 0.1 | 0.2 | | 0.2 | | | | | 0.1 | 0.1 | | | | | | | | 0.1 | 0.1 | 8.0 |
| 38.5℃以上 | 2.1 | 3.1 | 0.9 | 0.4 | 0.5 | 0.5 | 1.0 | 0.9 | 9.4 | 0.9 | 0.5 | 0.7 | 0.2 | | 0.1 | 0.2 | 0.4 | 0.5 | 0.5 | 0.2 | 0.2 | 0.2 | 0.6 | 0.4 | 0.2 | | 0.1 | 0.1 | 0.1 | 0.1 | 0.1 | 14.9 |
| 局所反応 | 0.8 | 4.5 | 1.6 | 0.3 | 0.1 | 0.1 | 0.1 | | 7.4 | 0.1 | | | 0.1 | 0.1 | | | | | | 0.1 | | | 0.1 | | | | | | | | | 7.9 |
| けいれん | | | | | | 0.2 | | | 0.2 | | | | | 0.1 | | | 0.1 | | | | | | 0.1 | | | | | | | | | 0.5 |
| 37.5℃未満 | | | | | | | | | | | | | | | | | | | | | | | | | | | | | | | | |
| 37.5℃以上 | | | | | | 0.2 | | | 0.2 | | | | | 0.1 | | 0.1 | 0.1 | | | | | 0.1 | | | | | | | | | | 0.5 |
| 嘔 吐 | | | | | | | | | | | | | | | | | | | | | | | | | | | | | | | | |
| 下 痢 | | | | | | | | | | | | | | | | | | | | | | | | | | | | | | | | |
| せき鼻水 | | | | | | | | | | | | | | | | | | | | | | | | | | | | | | | | |
| 蕁麻疹 | 0.2 | 0.3 | 0.5 | 0.1 | 0.2 | | | | 1.2 | | 0.1 | 0.2 | 0.1 | | | 0.1 | 0.1 | 0.1 | | | 0.1 | 0.3 | 0.1 | | | 0.1 | 0.1 | 0.1 | 0.1 | 0.2 | | 2.8 |
| 発 疹 | | 0.1 | 0.5 | | 0.1 | 0.1 | 0.1 | 0.5 | 1.3 | 0.2 | 0.6 | 0.4 | 0.1 | 0.1 | 0.1 | 0.1 | 0.3 | 0.2 | 0.2 | | 0.1 | 0.1 | 0.2 | 0.2 | 0.1 | | 0.2 | 0.1 | 0.1 | 0.1 | 0.1 | 4.3 |
| リンパ節腫脹 | | 0.1 | 0.1 | 0.1 | | | | | 0.3 | | | | | 0.1 | | | | | | | | | | | | | | | | | | 0.4 |
| 関節痛 | | | | | | | | | | | | | | | | 0.1 | | | | | | | | | | | | | | | | 0.1 |
| 局所の湿潤 | | | | | | | | | | | | | | | | | | | | | | | | | | | | | | | | |
| 合 計 | 4.2 | 11.5 | 4.1 | 1.0 | 1.1 | 0.9 | 1.7 | 1.6 | 26.2 | 1.4 | 1.6 | 1.4 | 0.6 | 0.6 | 0.6 | 0.4 | 0.7 | 0.7 | 0.5 | 0.3 | 0.5 | 0.6 | 0.9 | 0.7 | 0.3 | 0.1 | 0.4 | 0.3 | 0.3 | 0.5 | 0.3 | 38.8 |

MR1期+ヒブ+小児用肺炎球菌+水痘

| 総数 | | 現日 | | | | | | | (対象者数 2056 人) | | | | | | | | | | | | | | (異常発生者数 503 人) | | | | | | | 合計 | | |
|-----------------|----|-----|----|----|----|----|----|----|---------------|----|----|----|-----|-----|-----|-----|-----|-----|-----|-----|-----|-----|----------------|-----|-----|-----|-----|-----|-----|----|-----|-----|
| | | 発 | | | | | | | 0～7日 | | | | | | | | | | | | | | | | | | | | | | | |
| | | 0日 | 1日 | 2日 | 3日 | 4日 | 5日 | 6日 | 7日 | 小計 | 8日 | 9日 | 10日 | 11日 | 12日 | 13日 | 14日 | 15日 | 16日 | 17日 | 18日 | 19日 | 20日 | 21日 | 22日 | 23日 | 24日 | 25日 | 26日 | | 27日 | 28日 |
| 発熱 | 39 | 80 | 23 | 15 | 15 | 18 | 25 | 28 | 243 | 25 | 26 | 16 | 6 | 6 | 3 | 4 | 7 | 7 | 5 | 6 | 6 | 5 | 10 | 6 | 4 | 4 | 2 | 2 | 4 | 3 | 4 | 398 |
| 37.5℃以上 38.5℃未満 | 14 | 44 | 9 | 3 | 4 | 3 | 7 | 4 | 88 | 4 | 10 | 4 | 3 | 2 | | 2 | | 1 | 2 | 2 | 2 | 2 | 2 | | | 1 | | 1 | | 1 | 1 | 127 |
| 38.5℃以上 | 25 | 36 | 14 | 12 | 11 | 15 | 18 | 24 | 155 | 21 | 16 | 12 | 3 | 4 | 3 | 2 | 7 | 6 | 3 | 4 | 3 | 8 | 6 | 6 | 3 | 2 | 1 | 4 | 2 | 3 | 271 | |
| 局所反応 | 10 | 53 | 17 | 3 | 2 | 1 | 1 | | 87 | 1 | | | 1 | 2 | | | | | 1 | | | 1 | | | | | | | | | 94 | |
| けいれん | | | | | 1 | 2 | | | 3 | | | | | 1 | | | 1 | | | | | | 1 | | | | | | | | 6 | |
| 37.5℃未満 | | | | | | | | | | | | | | | | | | | | | | | | | | | | | | | | |
| 37.5℃以上 | | | | | 1 | 2 | | | 3 | | | | | 1 | | | 1 | | | | | | 1 | | | | | | | | 6 | |
| 嘔吐 | | | | | | | | | | | | | | | | | | | | | | | | | | | | | | | | |
| 下痢 | | | | | | | | | | | | | | | | | | | | | | | | | | | | | | | | |
| せき鼻水 | | | | | | | | | | | | | | | | | | | | | | | | | | | | | | | | |
| 蕁麻疹 | 2 | 4 | 6 | 1 | 4 | 1 | | 1 | 19 | 1 | 1 | 4 | 1 | 1 | 1 | | 1 | 1 | | 1 | 4 | 1 | | | 1 | 2 | 1 | 1 | 2 | | 43 | |
| 発疹 | | 3 | 7 | 1 | 5 | 2 | 1 | 8 | 27 | 4 | 7 | 8 | 4 | 2 | 1 | 4 | 3 | 1 | 1 | 1 | 1 | 2 | 3 | 3 | 1 | 2 | 2 | 2 | 1 | 1 | 78 | |
| リンパ節腫脹 | | 1 | 1 | 1 | | | | | 3 | 1 | | | | 1 | | | | | | | | | | | 1 | | | | | | 6 | |
| 関節痛 | | 1 | | | | | 1 | | 2 | | | | | | 1 | | | | | | | | | | | | | | | | 3 | |
| 局所の湿潤 | | | | | | | | | | | | | | | | | | | | | | | | | | | | | | | | |
| 合計 | 51 | 142 | 54 | 21 | 27 | 24 | 28 | 37 | 384 | 32 | 34 | 28 | 12 | 13 | 6 | 8 | 12 | 9 | 7 | 8 | 10 | 14 | 10 | 6 | 6 | 6 | 5 | 7 | 6 | 5 | 628 | |

| 発 生 割 合 | | 0～7日 | | | | | | | | | | | | | | | | | | | | | | | | | | | | | | |
|-----------------|-----|------|-----|-----|-----|-----|-----|-----|------|-----|-----|-----|-----|-----|-----|-----|-----|-----|-----|-----|-----|-----|-----|-----|-----|-----|-----|-----|-----|------|------|------|
| | | 小計 | | | | | | | | | | | | | | | | | | | | | | | | | | | | | | |
| | | 0日 | 1日 | 2日 | 3日 | 4日 | 5日 | 6日 | 7日 | 8日 | 9日 | 10日 | 11日 | 12日 | 13日 | 14日 | 15日 | 16日 | 17日 | 18日 | 19日 | 20日 | 21日 | 22日 | 23日 | 24日 | 25日 | 26日 | 27日 | 28日 | 合計 | |
| 発 熱 | 1.9 | 3.9 | 1.1 | 0.7 | 0.7 | 0.9 | 1.2 | 1.4 | 11.8 | 1.2 | 1.3 | 0.8 | 0.3 | 0.3 | 0.1 | 0.2 | 0.3 | 0.3 | 0.2 | 0.3 | 0.2 | 0.5 | 0.3 | 0.2 | 0.2 | 0.1 | 0.1 | 0.2 | 0.1 | 0.2 | | 19.4 |
| 37.5℃以上 38.5℃未満 | 0.7 | 2.1 | 0.4 | 0.1 | 0.2 | 0.1 | 0.3 | 0.2 | 4.3 | 0.2 | 0.5 | 0.2 | 0.1 | 0.1 | | 0.1 | | 0.0 | 0.1 | 0.1 | 0.1 | 0.1 | 0.1 | | 0.0 | | 0.0 | 0.0 | 0.0 | 0.0 | | 6.2 |
| 38.5℃以上 | 1.2 | 1.8 | 0.7 | 0.6 | 0.5 | 0.7 | 0.9 | 1.2 | 7.5 | 1.0 | 0.8 | 0.6 | 0.1 | 0.2 | 0.1 | 0.1 | 0.3 | 0.3 | 0.1 | 0.2 | 0.1 | 0.4 | 0.3 | 0.1 | 0.1 | 0.1 | 0.2 | 0.2 | 0.1 | 0.1 | 13.2 | |
| 局所反応 | 0.5 | 2.6 | 0.8 | 0.1 | 0.1 | 0.0 | 0.0 | | 4.2 | 0.0 | | | 0.0 | 0.1 | | | | | 0.0 | | | 0.0 | | 0.0 | | | | | | 4.6 | | |
| けいれん | | | | | 0.0 | 0.1 | | | 0.1 | | | | | 0.0 | | | 0.0 | | | | 0.0 | | | | | | | | | 0.3 | | |
| 37.5℃未満 | | | | | | | | | | | | | | | | | | | | | | | | | | | | | | | | |
| 37.5℃以上 | | | | | 0.0 | 0.1 | | | 0.1 | | | | | 0.0 | | 0.0 | | | | | 0.0 | | | | | | | | | 0.3 | | |
| 嘔 吐 | | | | | | | | | | | | | | | | | | | | | | | | | | | | | | | | |
| 下 痢 | | | | | | | | | | | | | | | | | | | | | | | | | | | | | | | | |
| せき鼻水 | | | | | | | | | | | | | | | | | | | | | | | | | | | | | | | | |
| 蕁麻疹 | 0.1 | 0.2 | 0.3 | 0.0 | 0.2 | 0.0 | | 0.0 | 0.9 | 0.0 | 0.0 | 0.2 | 0.0 | 0.0 | 0.0 | | 0.0 | 0.0 | | 0.0 | 0.2 | 0.0 | 0.0 | | 0.0 | 0.1 | 0.0 | 0.1 | | 2.1 | | |
| 発 疹 | | 0.1 | 0.3 | 0.0 | 0.2 | 0.1 | 0.0 | 0.4 | 1.3 | 0.2 | 0.3 | 0.4 | 0.2 | 0.1 | 0.0 | 0.2 | 0.1 | 0.0 | 0.0 | 0.0 | 0.0 | 0.1 | 0.1 | 0.1 | 0.0 | 0.1 | 0.1 | 0.1 | 0.0 | 0.0 | 3.8 | |
| リンパ節腫脹 | | 0.0 | 0.0 | 0.0 | | | | | 0.1 | 0.0 | | | | 0.0 | | | | | | | | | | | 0.0 | | | | | 0.3 | | |
| 関節痛 | | 0.0 | | | | | | | 0.1 | | | | | | 0.0 | | | | | | | | | | | | | | | 0.1 | | |
| 局所の湿潤 | | | | | | | | | | | | | | | | | | | | | | | | | | | | | | | | |
| 合 計 | 2.5 | 6.9 | 2.6 | 1.0 | 1.3 | 1.2 | 1.4 | 1.8 | 18.7 | 1.6 | 1.7 | 1.4 | 0.6 | 0.6 | 0.3 | 0.4 | 0.6 | 0.4 | 0.3 | 0.4 | 0.5 | 0.7 | 0.5 | 0.3 | 0.3 | 0.3 | 0.2 | 0.3 | 0.2 | 30.5 | | |

MR1期+DPT-IPV+ヒブ+小児用肺炎球菌+水痘

| 総数 | | 現 日 | | | | | | | 0～7日 | (対象者数 2058 人) | | | | | | | | | | | | | | | | | (異常発生者数 504 人) | | | | | | | 合 計 | | | | | | | | | | | | | | | | | | | | | | | | | | | | | | | | | | | | | | | | | | | | | | | | | | | | | | | | | | | | | | | | | | | | | | | | | | | | | | | | | | | | | | | | | | | | | | | | | | | | | | | | | | | | | | | | | | | | | | | | | | | | | | | | | | | | | | | | | | | | | | | | | | | | | | | | | | | | | | | | | | | | | | | | | | | | | | | | | | | | | | | | | | | | | | | | | | | | | | | | | | | | | | | | | | | | | | | | | | | | | | | | | | | | | | | | | | | | | | | | | | | | | | | | | | | | | | | | | | | | | | | | | | | | | | | | | | | | | | | | | | | | | | | | | | | | | | | | | | | | | | | | | | | | | | | | | | | | | | | | | | | | | | | | | | | | | | | | | | | | | | | | | | | | | | | | | | | | | | | | | | | | | | | | | | | | | | | | | | | | | | | | | | | | | | | | | | | | | | | | | | | | | | | | | | | | | | | | | | | | | | | | | | | | | | | | | | | | | | | | | | | | | | | | | | | | | | | | | | | | | | | | | | | | | | | | | | | | | | | | | | | | | | | | | | | | | | | | | | | | | | | | | | | | | | | | | | | | | | | | | | | | | | | | | | | | | | | | | | | | | | | | | | | | | | | | | | | | | | | | | | | | | | | | | | | | | | | | | | | | | | | | | | | | | | | | | | | | | | | | | | | | | | | | | | | | | | | | | | | | | | | | | | | | | | | | | | | | | | | | | | | | | | | | | | | | | | | | | | | | | | | | | | | | | | | | | | | | | | | | | | | | | | | | | | | | | | | | | | | | | | | | | | | | | | | | | | | | | | | | | | | | | | | | | | | | | | | | | | | | | | | | | | | | | | | | | | | | | | | | | | | | | | | | | | | | | | | | | | | | | | | | | | | | | | | | | | | | | | | | | | | | | | | | | | | | | | | | | | | | | | | | | | | | | | | | | | | | | | | | | | | | | | | | | | | | | | | | | | | | | | | | | | | | | | | | | | | | | | | | | | | | | | | | | | | | | | | | | | | | | | | | | | | | | | | | | | | | | | | | | | | | | | | | | | | | | | | | | | | | | | | | | | | | | | | | | | | | | | | | | | | | | | | | | | | | | | | | | | | | | | | | | | | | | | | | | | | | | | | | | | | | | | | | | | | | | | | | | | | | | | | | | | | | | | | | | | | | | | | | | | | | | | | | | | | | | | | | | | | | | | | | | | | | | | | | | | | | | |
|----|----|-----|----|----|----|----|----|----|------|---------------|----|----|-----|-----|-----|-----|-----|-----|-----|-----|-----|-----|-----|-----|-----|-----|----------------|-----|-----|-----|-----|----|----|-----|-----|-----|-----|-----|-----|-----|-----|-----|-----|-----|-----|-----|-----|-----|-----|-----|-----|-----|-----|---|---|---|---|---|-----|---|---|---|---|---|---|-----|---|---|---|---|---|---|-----|---|---|---|---|---|---|-----|---|---|---|---|---|---|-----|---|---|---|---|---|---|-----|---|---|---|---|---|---|-----|---|---|---|---|---|---|-----|---|---|---|---|---|---|-----|---|---|---|---|---|---|-----|---|---|---|---|---|---|-----|---|---|---|---|---|---|-----|---|---|---|---|---|---|-----|---|---|---|---|---|---|-----|---|---|---|---|---|---|---|---|---|---|---|---|---|---|---|---|---|---|---|---|---|---|---|---|---|---|---|---|---|---|---|---|---|---|---|---|---|---|---|---|---|---|---|---|---|---|---|---|---|---|---|---|---|---|---|---|---|---|---|---|---|---|---|---|---|---|---|---|---|---|---|---|---|---|---|---|---|---|---|---|---|---|---|---|---|---|---|---|---|---|---|---|---|---|---|---|---|---|---|---|---|---|---|---|---|---|---|---|---|---|---|---|---|---|---|---|---|---|---|---|---|---|---|---|---|---|---|---|---|---|---|---|---|---|---|---|---|---|---|---|---|---|---|---|---|---|---|---|---|---|---|---|---|---|---|---|---|---|---|---|---|---|---|---|---|---|---|---|---|---|---|---|---|---|---|---|---|---|---|---|---|---|---|---|---|---|---|---|---|---|---|---|---|---|---|---|---|---|---|---|---|---|---|---|---|---|---|---|---|---|---|---|---|---|---|---|---|---|---|---|---|---|---|---|---|---|---|---|---|---|---|---|---|---|---|---|---|---|---|---|---|---|---|---|---|---|---|---|---|---|---|---|---|---|---|---|---|---|---|---|---|---|---|---|---|---|---|---|---|---|---|---|---|---|---|---|---|---|---|---|---|---|---|---|---|---|---|---|---|---|---|---|---|---|---|---|---|---|---|---|---|---|---|---|---|---|---|---|---|---|---|---|---|---|---|---|---|---|---|---|---|---|---|---|---|---|---|---|---|---|---|---|---|---|---|---|---|---|---|---|---|---|---|---|---|---|---|---|---|---|---|---|---|---|---|---|---|---|---|---|---|---|---|---|---|---|---|---|---|---|---|---|---|---|---|---|---|---|---|---|---|---|---|---|---|---|---|---|---|---|---|---|---|---|---|---|---|---|---|---|---|---|---|---|---|---|---|---|---|---|---|---|---|---|---|---|---|---|---|---|---|---|---|---|---|---|---|---|---|---|---|---|---|---|---|---|---|---|---|---|---|---|---|---|---|---|---|---|---|---|---|---|---|---|---|---|---|---|---|---|---|---|---|---|---|---|---|---|---|---|---|---|---|---|---|---|---|---|---|---|---|---|---|---|---|---|---|---|---|---|---|---|---|---|---|---|---|---|---|---|---|---|---|---|---|---|---|---|---|---|---|---|---|---|---|---|---|---|---|---|---|---|---|---|---|---|---|---|---|---|---|---|---|---|---|---|---|---|---|---|---|---|---|---|---|---|---|---|---|---|---|---|---|---|---|---|---|---|---|---|---|---|---|---|---|---|---|---|---|---|---|---|---|---|---|---|---|---|---|---|---|---|---|---|---|---|---|---|---|---|---|---|---|---|---|---|---|---|---|---|---|---|---|---|---|---|---|---|---|---|---|---|---|---|---|---|---|---|---|---|---|---|---|---|---|---|---|---|---|---|---|---|---|---|---|---|---|---|---|---|---|---|---|---|---|---|---|---|---|---|---|---|---|---|---|---|---|---|---|---|---|---|---|---|---|---|---|---|---|---|---|---|---|---|---|---|---|---|---|---|---|---|---|---|---|---|---|---|---|---|---|---|---|---|---|---|---|---|---|---|---|---|---|---|---|---|---|---|---|---|---|---|---|---|---|---|---|---|---|---|---|---|---|---|---|---|---|---|---|---|---|---|---|---|---|---|---|---|---|---|---|---|---|---|---|---|---|---|---|---|---|---|---|---|---|---|---|---|---|---|---|---|---|---|---|---|---|---|---|---|---|---|---|---|---|---|---|---|---|---|---|---|---|---|---|---|---|---|---|---|---|---|---|---|---|---|---|---|---|---|---|---|---|---|---|---|---|---|---|---|---|---|---|---|---|---|---|---|---|---|---|---|---|---|---|---|---|---|---|---|---|---|---|---|---|---|---|---|---|---|---|---|---|---|---|---|---|---|---|---|---|---|---|---|---|---|---|---|---|---|---|---|---|---|---|---|---|---|---|---|---|---|---|---|---|---|---|---|---|---|---|---|---|---|---|---|---|---|---|---|---|---|---|---|---|---|---|---|---|---|---|---|---|---|---|---|---|---|---|---|---|---|---|---|---|---|---|---|---|---|---|---|---|---|---|---|---|---|---|---|---|---|---|---|---|---|---|---|---|---|---|---|---|---|---|---|---|---|---|---|---|---|---|---|---|---|---|---|---|---|---|
| | | 発 熱 | | | | | | | 小計 | 8日 | | | | | | | 9日 | | | | | | | 10日 | | | | | | | 11日 | | | | | | | 12日 | | | | | | | 13日 | | | | | | | 14日 | | | | | | | 15日 | | | | | | | 16日 | | | | | | | 17日 | | | | | | | 18日 | | | | | | | 19日 | | | | | | | 20日 | | | | | | | 21日 | | | | | | | 22日 | | | | | | | 23日 | | | | | | | 24日 | | | | | | | 25日 | | | | | | | 26日 | | | | | | | 27日 | | | | | | | 28日 | | | | | | | | | | | | | | | | | | | | | | | | | | | | | | | | | | | | | | | | | | | | | | | | | | | | | | | | | | | | | | | | | | | | | | | | | | | | | | | | | | | | | | | | | | | | | | | | | | | | | | | | | | | | | | | | | | | | | | | | | | | | | | | | | | | | | | | | | | | | | | | | | | | | | | | | | | | | | | | | | | | | | | | | | | | | | | | | | | | | | | | | | | | | | | | | | | | | | | | | | | | | | | | | | | | | | | | | | | | | | | | | | | | | | | | | | | | | | | | | | | | | | | | | | | | | | | | | | | | | | | | | | | | | | | | | | | | | | | | | | | | | | | | | | | | | | | | | | | | | | | | | | | | | | | | | | | | | | | | | | | | | | | | | | | | | | | | | | | | | | | | | | | | | | | | | | | | | | | | | | | | | | | | | | | | | | | | | | | | | | | | | | | | | | | | | | | | | | | | | | | | | | | | | | | | | | | | | | | | | | | | | | | | | | | | | | | | | | | | | | | | | | | | | | | | | | | | | | | | | | | | | | | | | | | | | | | | | | | | | | | | | | | | | | | | | | | | | | | | | | | | | | | | | | | | | | | | | | | | | | | | | | | | | | | | | | | | | | | | | | | | | | | | | | | | | | | | | | | | | | | | | | | | | | | | | | | | | | | | | | | | | | | | | | | | | | | | | | | | | | | | | | | | | | | | | | | | | | | | | | | | | | | | | | | | | | | | | | | | | | | | | | | | | | | | | | | | | | | | | | | | | | | | | | | | | | | | | | | | | | | | | | | | | | | | | | | | | | | | | | | | | | | | | | | | | | | | | | | | | | | | | | | | | | | | | | | | | | | | | | | | | | | | | | | | | | | | | | | | | | | | | | | | | | | | | | | | | | | | | | | | | | | | | | | | | | | | | | | | | | | | | | | | | | | | | | | | | | | | | | | | | | | | | | | | | | | | | | | | | | | | | | | | | | | | | | | | | | | | | | | | | | | | | | | | | | | | | | | | | | | | | | | | | | | | | | | | | | | | | | | | | | | | | | | | | | | | | | | | | | | | | | | | | | | | | | | | | | | | | | | | | | | | | | | | | | | | | | | | | | |
| | | 0日 | 1日 | 2日 | 3日 | 4日 | 5日 | 6日 | | 7日 | 8日 | 9日 | 10日 | 11日 | 12日 | 13日 | 14日 | 15日 | 16日 | 17日 | 18日 | 19日 | 20日 | 21日 | 22日 | 23日 | 24日 | 25日 | 26日 | 27日 | 28日 | 8日 | 9日 | | 10日 | 11日 | 12日 | 13日 | 14日 | 15日 | 16日 | 17日 | 18日 | 19日 | 20日 | 21日 | 22日 | 23日 | 24日 | 25日 | 26日 | 27日 | 28日 | | | | | | | | | | | | | | | | | | | | | | | | | | | | | | | | | | | | | | | | | | | | | | | | | | | | | | | | | | | | | | | | | | | | | | | | | | | | | | | | | | | | | | | | | | | | | | | | | | | | | | | | | | | | | | | | | | | | | | | | | | | | | | | | | | | | | | | | | | | | | | | | | | | | | | | | | | | | | | | | | | | | | | | | | | | | | | | | | | | | | | | | | | | | | | | | | | | | | | | | | | | | | | | | | | | | | | | | | | | | | | | | | | | | | | | | | | | | | | | | | | | | | | | | | | | | | | | | | | | | | | | | | | | | | | | | | | | | | | | | | | | | | | | | | | | | | | | | | | | | | | | | | | | | | | | | | | | | | | | | | | | | | | | | | | | | | | | | | | | | | | | | | | | | | | | | | | | | | | | | | | | | | | | | | | | | | | | | | | | | | | | | | | | | | | | | | | | | | | | | | | | | | | | | | | | | | | | | | | | | | | | | | | | | | | | | | | | | | | | | | | | | | | | | | | | | | | | | | | | | | | | | | | | | | | | | | | | | | | | | | | | | | | | | | | | | | | | | | | | | | | | | | | | | | | | | | | | | | | | | | | | | | | | | | | | | | | | | | | | | | | | | | | | | | | | | | | | | | | | | | | | | | | | | | | | | | | | | | | | | | | | | | | | | | | | | | | | | | | | | | | | | | | | | | | | | | | | | | | | | | | | | | | | | | | | | | | | | | | | | | | | | | | | | | | | | | | | | | | | | | | | | | | | | | | | | | | | | | | | | | | | | | | | | | | | | | | | | | | | | | | | | | | | | | | | | | | | | | | | | | | | | | | | | | | | | | | | | | | | | | | | | | | | | | | | | | | | | | | | | | | | | | | | | | | | | | | | | | | | | | | | | | | | | | | | | | | | | | | | | | | | | | | | | | | | | | | | | | | | | | | | | | | | | | | | | | | | | | | | | | | | | | | | | | | | | | | | | | | | | | | | | | | | | | | | | | | | | | | | | | | | | | | | | | | | | | | | | | | | | | | | | | | | | | | | | | | | | | | | | | | | | | | | | | | | | | | | | | | | | | | | | | | | | | | | | | | | | | | | | | | | | | | | | | | | | | | | | | | | | | | | | | | | | | | | | | | | | | | | | | | | | | | | | | | | | | | | | | | | | | | | | | | | | | | | | | | | | | | | | | | | | | | | | | | | | | | | | | | |
| 発熱 | 39 | 80 | 23 | 16 | 15 | 18 | 25 | 28 | 244 | 25 | 26 | 16 | 6 | 6 | 3 | 4 | 7 | 7 | 5 | 6 | 5 | 10 | 6 | 4 | 4 | 2 | 2 | 4 | 3 | 4 | 4 | 4 | 4 | 4 | 7 | 7 | 7 | 5 | 6 | 6 | 5 | 10 | 6 | 6 | 4 | 4 | 2 | 2 | 4 | 3 | 4 | 4 | 2 | 2 | 4 | 3 | 4 | 4 | 2 | 2 | 4 | 3 | 4 | 4 | 2 | 2 | 4 | 3 | 4 | 4 | 2 | 2 | 4 | 3 | 4 | 4 | 2 | 2 | 4 | 3 | 4 | 4 | 2 | 2 | 4 | 3 | 4 | 4 | 2 | 2 | 4 | 3 | 4 | 4 | 2 | 2 | 4 | 3 | 4 | 4 | 2 | 2 | 4 | 3 | 4 | 4 | 2 | 2 | 4 | 3 | 4 | 4 | 2 | 2 | 4 | 3 | 4 | 4 | 2 | 2 | 4 | 3 | 4 | 4 | 2 | 2 | 4 | 3 | 4 | 4 | 2 | 2 | 4 | 3 | 4 | 4 | 2 | 2 | 4 | 3 | 4 | 4 | 2 | 2 | 4 | 3 | 4 | 4 | 2 | 2 | 4 | 3 | 4 | 4 | 2 | 2 | 4 | 3 | 4 | 4 | 2 | 2 | 4 | 3 | 4 | 4 | 2 | 2 | 4 | 3 | 4 | 4 | 2 | 2 | 4 | 3 | 4 | 4 | 2 | 2 | 4 | 3 | 4 | 4 | 2 | 2 | 4 | 3 | 4 | 4 | 2 | 2 | 4 | 3 | 4 | 4 | 2 | 2 | 4 | 3 | 4 | 4 | 2 | 2 | 4 | 3 | 4 | 4 | 2 | 2 | 4 | 3 | 4 | 4 | 2 | 2 | 4 | 3 | 4 | 4 | 2 | 2 | 4 | 3 | 4 | 4 | 2 | 2 | 4 | 3 | 4 | 4 | 2 | 2 | 4 | 3 | 4 | 4 | 2 | 2 | 4 | 3 | 4 | 4 | 2 | 2 | 4 | 3 | 4 | 4 | 2 | 2 | 4 | 3 | 4 | 4 | 2 | 2 | 4 | 3 | 4 | 4 | 2 | 2 | 4 | 3 | 4 | 4 | 2 | 2 | 4 | 3 | 4 | 4 | 2 | 2 | 4 | 3 | 4 | 4 | 2 | 2 | 4 | 3 | 4 | 4 | 2 | 2 | 4 | 3 | 4 | 4 | 2 | 2 | 4 | 3 | 4 | 4 | 2 | 2 | 4 | 3 | 4 | 4 | 2 | 2 | 4 | 3 | 4 | 4 | 2 | 2 | 4 | 3 | 4 | 4 | 2 | 2 | 4 | 3 | 4 | 4 | 2 | 2 | 4 | 3 | 4 | 4 | 2 | 2 | 4 | 3 | 4 | 4 | 2 | 2 | 4 | 3 | 4 | 4 | 2 | 2 | 4 | 3 | 4 | 4 | 2 | 2 | 4 | 3 | 4 | 4 | 2 | 2 | 4 | 3 | 4 | 4 | 2 | 2 | 4 | 3 | 4 | 4 | 2 | 2 | 4 | 3 | 4 | 4 | 2 | 2 | 4 | 3 | 4 | 4 | 2 | 2 | 4 | 3 | 4 | 4 | 2 | 2 | 4 | 3 | 4 | 4 | 2 | 2 | 4 | 3 | 4 | 4 | 2 | 2 | 4 | 3 | 4 | 4 | 2 | 2 | 4 | 3 | 4 | 4 | 2 | 2 | 4 | 3 | 4 | 4 | 2 | 2 | 4 | 3 | 4 | 4 | 2 | 2 | 4 | 3 | 4 | 4 | 2 | 2 | 4 | 3 | 4 | 4 | 2 | 2 | 4 | 3 | 4 | 4 | 2 | 2 | 4 | 3 | 4 | 4 | 2 | 2 | 4 | 3 | 4 | 4 | 2 | 2 | 4 | 3 | 4 | 4 | 2 | 2 | 4 | 3 | 4 | 4 | 2 | 2 | 4 | 3 | 4 | 4 | 2 | 2 | 4 | 3 | 4 | 4 | 2 | 2 | 4 | 3 | 4 | 4 | 2 | 2 | 4 | 3 | 4 | 4 | 2 | 2 | 4 | 3 | 4 | 4 | 2 | 2 | 4 | 3 | 4 | 4 | 2 | 2 | 4 | 3 | 4 | 4 | 2 | 2 | 4 | 3 | 4 | 4 | 2 | 2 | 4 | 3 | 4 | 4 | 2 | 2 | 4 | 3 | 4 | 4 | 2 | 2 | 4 | 3 | 4 | 4 | 2 | 2 | 4 | 3 | 4 | 4 | 2 | 2 | 4 | 3 | 4 | 4 | 2 | 2 | 4 | 3 | 4 | 4 | 2 | 2 | 4 | 3 | 4 | 4 | 2 | 2 | 4 | 3 | 4 | 4 | 2 | 2 | 4 | 3 | 4 | 4 | 2 | 2 | 4 | 3 | 4 | 4 | 2 | 2 | 4 | 3 | 4 | 4 | 2 | 2 | 4 | 3 | 4 | 4 | 2 | 2 | 4 | 3 | 4 | 4 | 2 | 2 | 4 | 3 | 4 | 4 | 2 | 2 | 4 | 3 | 4 | 4 | 2 | 2 | 4 | 3 | 4 | 4 | 2 | 2 | 4 | 3 | 4 | 4 | 2 | 2 | 4 | 3 | 4 | 4 | 2 | 2 | 4 | 3 | 4 | 4 | 2 | 2 | 4 | 3 | 4 | 4 | 2 | 2 | 4 | 3 | 4 | 4 | 2 | 2 | 4 | 3 | 4 | 4 | 2 | 2 | 4 | 3 | 4 | 4 | 2 | 2 | 4 | 3 | 4 | 4 | 2 | 2 | 4 | 3 | 4 | 4 | 2 | 2 | 4 | 3 | 4 | 4 | 2 | 2 | 4 | 3 | 4 | 4 | 2 | 2 | 4 | 3 | 4 | 4 | 2 | 2 | 4 | 3 | 4 | 4 | 2 | 2 | 4 | 3 | 4 | 4 | 2 | 2 | 4 | 3 | 4 | 4 | 2 | 2 | 4 | 3 | 4 | 4 | 2 | 2 | 4 | 3 | 4 | 4 | 2 | 2 | 4 | 3 | 4 | 4 | 2 | 2 | 4 | 3 | 4 | 4 | 2 | 2 | 4 | 3 | 4 | 4 | 2 | 2 | 4 | 3 | 4 | 4 | 2 | 2 | 4 | 3 | 4 | 4 | 2 | 2 | 4 | 3 | 4 | 4 | 2 | 2 | 4 | 3 | 4 | 4 | 2 | 2 | 4 | 3 | 4 | 4 | 2 | 2 | 4 | 3 | 4 | 4 | 2 | 2 | 4 | 3 | 4 | 4 | 2 | 2 | 4 | 3 | 4 | 4 | 2 | 2 | 4 | 3 | 4 | 4 | 2 | 2 | 4 | 3 | 4 | 4 | 2 | 2 | 4 | 3 | 4 | 4 | 2 | 2 | 4 | 3 | 4 | 4 | 2 | 2 | 4 | 3 | 4 | 4 | 2 | 2 | 4 | 3 | 4 | 4 | 2 | 2 | 4 | 3 | 4 | 4 | 2 | 2 | 4 | 3 | 4 | 4 | 2 | 2 | 4 | 3 | 4 | 4 | 2 | 2 | 4 | 3 | 4 | 4 | 2 | 2 | 4 | 3 | 4 | 4 | 2 | 2 | 4 | 3 | 4 | 4 | 2 | 2 | 4 | 3 | 4 | 4 | 2 | 2 | 4 | 3 | 4 | 4 | 2 | 2 | 4 | 3 | 4 | 4 | 2 | 2 | 4 | 3 | 4 | 4 | 2 | 2 | 4 | 3 | 4 | 4 | 2 | 2 | 4 | 3 | 4 | 4 | 2 | 2 | 4 | 3 | 4 | 4 | 2 | 2 | 4 | 3 | 4 | 4 | 2 | 2 | 4 | 3 | 4 | 4 | 2 | 2 | 4 | 3 | 4 | 4 | 2 | 2 | 4 | 3 | 4 | 4 | 2 | 2 | 4 | 3 | 4 | 4 | 2 | 2 | 4 | 3 | 4 | 4 | 2 | 2 | 4 | 3 | 4 | 4 | 2 | 2 | 4 | 3 | 4 | 4 | 2 | 2 | 4 | 3 | 4 | 4 | 2 | 2 | 4 | 3 | 4 | 4 | 2 | 2 | 4 | 3 | 4 | 4 | 2 | 2 | 4 | 3 | 4 | 4 | 2 | 2 | 4 | 3 | 4 | 4 | 2 | 2 | 4 | 3 | 4 | 4 | 2 | 2 | 4 | 3 | 4 | 4 | 2 | 2 | 4 | 3 | 4 | 4 | 2 | 2 | 4 | 3 | 4 | 4 | 2 | 2 | 4 | 3 | 4 | 4 | 2 | 2 | 4 | 3 | 4 | 4 | 2 | 2 | 4 | 3 | 4 | 4 | 2 | 2 | 4 | 3 | 4 | 4 | 2 | 2 | 4 | 3 | 4 | 4 | 2 | 2 | 4 | 3 | 4 | 4 | 2 | 2 | 4 | 3 | 4 | 4 | 2 | 2 | 4 | 3 | 4 | 4 | 2 | 2 | 4 | 3 | 4 | 4 | 2 | 2 | 4 | 3 | 4 | 4 | 2 | 2 | 4 | 3 | 4 | 4 | 2 | 2 | 4 | 3 | 4 | 4 | 2 | 2 | 4 | 3 | 4 | 4 | 2 | 2 | 4 | 3 | 4 | 4 | 2 | 2 | 4 | 3 | 4 | 4 | 2 | 2 | 4 | 3 | 4 | 4 | 2 | 2 | 4 | 3 | 4 | 4 | 2 | 2 | 4 | 3 | 4 | 4 | 2 | 2 | 4 | 3 | 4 | 4 | 2 | 2 | 4 | 3 | 4 | 4 | 2 | 2 | 4 |

| 発 生 割 合 | | | 0～7日 | | | | | | | | | | | | | | | | | | | | | | | | | | | | | | | | | | | | | | | | | | | | | | | | | | | | | | | | | | | | | | | | | | | | | | | | | | | | | | | | | | | | | | | | | | | | | | | | | | | | | | | | | | | | | | | | | | | | | | | | | | | | | | | | | | | | | | | | | | | | | | | | | | | | | | | | | | | | | | | | | | | | | | | | | | | | | | | | | | | | | | | | | | | | | | | | | | | | | | | | | | | | | | | | | | | | | | | | | | | | | | | | | | | | | | | | | | | | | | | | | | | | | | | | | | | | | | | | | | | | | | | | | | | | | | | | | | | | | | | | | | | | | | | | | | | | | | | | | | | | | | | | | | | | | | | | | | | | | | | | | | | | | | | | | | | | | | | | | | | | | | | | | | | | | | | | | | | | | | | | | | | | | | | | | | | | | | | | | | | | | | | | | | | | | | | | | | | | | | | | | | | | | | | | | | | | | | | | | | | | | | | | | | | | | | | | | | | | | | | | | | | | | | | | | | | | | | | | | | | | | | | | | | | | | | | | | | | | | | | | | | | | | | | | | | | | | | | | | | | | | | | | | | | | | | | | | | | | | | | | | | | | | | | | | | | | | | | | | | | | | | | | | | | | | | | | | | | | | | | | | | | | | | | | | | | | | | | | | | | | | | | | | | | | | | | | | | | | | | | | | | | | | | | | | | | | | | | | | | | | | | | | | | | | | | | | | | | | | | | | | | | | | | | | | | | | | | | | | | | | | | | | | | | | | | | | | | | | | | | | | | | | | | | | | | | | | | | | | | | | | | | | | | | | | | | | | | | | | | | | | | | | | | | | | | | | | | | | | | | | | | | | | | | | | | | | | | | | | | | | | | | | | | | | | | | | | | | | | | | | | | | | | | | | | | | | | | | | | | | | | | | | | | | | | | | | | | | | | | | | | | | | | | | | | | | | | | | | | | | | | | | | | | | | | | | | | | | | | | | | | | | | | | | | | | | | | | | | | | | | | | | | | | | | | | | | | | | | | | | | | | | | | | | | | | | | | | | | | | | | | | | | | | | | | | | | | | | | | | | | | | | | | | | | | | | | | | | | | | | | | | | | | | | | | | | | | | | | | | | | | | | | | | | | | |
|---------|-----|-----|------|-----|-----|-----|-----|-----|------|-----|-----|-----|-----|-----|-----|-----|-----|-----|-----|-----|-----|-----|-----|-----|-----|-----|-----|-----|-----|-----|-----|-----|-----|-----|-----|-----|-----|-----|-----|-----|-----|-----|-----|-----|-----|-----|-----|-----|-----|-----|-----|-----|-----|-----|-----|-----|-----|-----|-----|-----|-----|-----|-----|-----|-----|-----|-----|-----|-----|-----|-----|-----|-----|-----|-----|-----|-----|-----|-----|-----|-----|-----|-----|-----|-----|-----|-----|-----|-----|-----|-----|-----|-----|-----|-----|-----|-----|-----|-----|-----|-----|-----|-----|-----|-----|-----|-----|-----|-----|-----|-----|-----|-----|-----|-----|-----|-----|-----|-----|-----|-----|-----|-----|-----|-----|-----|-----|-----|-----|-----|-----|-----|-----|-----|-----|-----|-----|-----|-----|-----|-----|-----|-----|-----|-----|-----|-----|-----|-----|-----|-----|-----|-----|-----|-----|-----|-----|-----|-----|-----|-----|-----|-----|-----|-----|-----|-----|-----|-----|-----|-----|-----|-----|-----|-----|-----|-----|-----|-----|-----|-----|-----|-----|-----|-----|-----|-----|-----|-----|-----|-----|-----|-----|-----|-----|-----|-----|-----|-----|-----|-----|-----|-----|-----|-----|-----|-----|-----|-----|-----|-----|-----|-----|-----|-----|-----|-----|-----|-----|-----|-----|-----|-----|-----|-----|-----|-----|-----|-----|-----|-----|-----|-----|-----|-----|-----|-----|-----|-----|-----|-----|-----|-----|-----|-----|-----|-----|-----|-----|-----|-----|-----|-----|-----|-----|-----|-----|-----|-----|-----|-----|-----|-----|-----|-----|-----|-----|-----|-----|-----|-----|-----|-----|-----|-----|-----|-----|-----|-----|-----|-----|-----|-----|-----|-----|-----|-----|-----|-----|-----|-----|-----|-----|-----|-----|-----|-----|-----|-----|-----|-----|-----|-----|-----|-----|-----|-----|-----|-----|-----|-----|-----|-----|-----|-----|-----|-----|-----|-----|-----|-----|-----|-----|-----|-----|-----|-----|-----|-----|-----|-----|-----|-----|-----|-----|-----|-----|-----|-----|-----|-----|-----|-----|-----|-----|-----|-----|-----|-----|-----|-----|-----|-----|-----|-----|-----|-----|-----|-----|-----|-----|-----|-----|-----|-----|-----|-----|-----|-----|-----|-----|-----|-----|-----|-----|-----|-----|-----|-----|-----|-----|-----|-----|-----|-----|-----|-----|-----|-----|-----|-----|-----|-----|-----|-----|-----|-----|-----|-----|-----|-----|-----|-----|-----|-----|-----|-----|-----|-----|-----|-----|-----|-----|-----|-----|-----|-----|-----|-----|-----|-----|-----|-----|-----|-----|-----|-----|-----|-----|-----|-----|-----|-----|-----|-----|-----|-----|-----|-----|-----|-----|-----|-----|-----|-----|-----|-----|-----|-----|-----|-----|-----|-----|-----|-----|-----|-----|-----|-----|-----|-----|-----|-----|-----|-----|-----|-----|-----|-----|-----|-----|-----|-----|-----|-----|-----|-----|-----|-----|-----|-----|-----|-----|-----|-----|-----|-----|-----|-----|-----|-----|-----|-----|-----|-----|-----|-----|-----|-----|-----|-----|-----|-----|-----|-----|-----|-----|-----|-----|-----|-----|-----|-----|-----|-----|-----|-----|-----|-----|-----|-----|-----|-----|-----|-----|-----|-----|-----|-----|-----|-----|-----|-----|-----|-----|-----|-----|-----|-----|-----|-----|-----|-----|-----|-----|-----|-----|-----|-----|-----|-----|-----|-----|-----|-----|-----|-----|-----|-----|-----|-----|-----|-----|-----|-----|-----|-----|-----|-----|-----|-----|-----|-----|-----|-----|-----|-----|-----|-----|-----|-----|-----|-----|-----|-----|-----|-----|-----|-----|-----|-----|-----|-----|-----|-----|-----|-----|-----|-----|-----|-----|-----|-----|-----|-----|-----|-----|-----|-----|-----|-----|-----|-----|-----|-----|-----|-----|-----|-----|-----|-----|-----|-----|-----|-----|-----|-----|-----|-----|-----|-----|-----|-----|-----|-----|-----|-----|-----|-----|-----|-----|-----|-----|-----|-----|-----|-----|-----|-----|-----|-----|-----|-----|-----|-----|-----|-----|-----|-----|-----|-----|-----|-----|-----|-----|-----|-----|-----|-----|-----|-----|-----|-----|-----|-----|-----|-----|-----|-----|-----|-----|-----|-----|-----|-----|-----|-----|-----|-----|-----|-----|-----|-----|-----|-----|-----|-----|-----|-----|-----|-----|-----|-----|-----|-----|-----|-----|-----|-----|-----|-----|-----|-----|-----|-----|-----|-----|-----|-----|-----|-----|-----|-----|-----|-----|-----|-----|-----|-----|-----|-----|-----|-----|-----|-----|-----|-----|-----|-----|-----|-----|-----|-----|-----|-----|-----|-----|-----|-----|-----|-----|-----|-----|-----|-----|-----|-----|-----|-----|-----|-----|-----|-----|-----|-----|-----|-----|-----|-----|-----|-----|-----|-----|-----|-----|-----|-----|-----|-----|-----|-----|-----|-----|-----|-----|-----|-----|-----|-----|-----|-----|-----|-----|-----|-----|-----|-----|-----|-----|-----|-----|-----|-----|-----|-----|-----|-----|-----|-----|-----|-----|-----|-----|-----|-----|-----|-----|-----|-----|-----|-----|-----|-----|-----|-----|-----|-----|-----|-----|-----|-----|-----|-----|-----|-----|-----|-----|-----|-----|-----|-----|-----|-----|-----|-----|-----|-----|-----|-----|-----|-----|-----|-----|-----|-----|-----|-----|-----|-----|-----|-----|-----|-----|-----|-----|-----|-----|-----|-----|-----|-----|-----|-----|-----|-----|-----|-----|-----|-----|-----|-----|-----|-----|-----|-----|-----|-----|-----|-----|-----|-----|-----|-----|-----|-----|-----|-----|-----|-----|-----|-----|-----|-----|-----|-----|-----|-----|-----|-----|-----|-----|-----|-----|-----|-----|-----|-----|-----|-----|-----|-----|-----|-----|-----|-----|-----|-----|-----|-----|-----|-----|-----|-----|-----|-----|-----|-----|-----|-----|-----|-----|-----|-----|-----|-----|-----|-----|-----|-----|-----|-----|-----|-----|-----|-----|-----|-----|-----|-----|-----|-----|-----|-----|-----|-----|-----|-----|-----|-----|-----|-----|-----|-----|-----|-----|-----|-----|-----|-----|-----|-----|-----|-----|-----|-----|-----|-----|-----|-----|-----|-----|---|
| | | | 0日 | 1日 | 2日 | 3日 | 4日 | 5日 | 6日 | 7日 | 小計 | | | | | | | | | | | | | | | | | | | | | | 8日 | 9日 | 10日 | 11日 | 12日 | 13日 | 14日 | 15日 | 16日 | 17日 | 18日 | 19日 | 20日 | 21日 | 22日 | 23日 | 24日 | 25日 | 26日 | 27日 | 28日 | | | | | | | | | | | | | | | | | | | | | | | | | | | | | | | | | | | | | | | | | | | | | | | | | | | | | | | | | | | | | | | | | | | | | | | | | | | | | | | | | | | | | | | | | | | | | | | | | | | | | | | | | | | | | | | | | | | | | | | | | | | | | | | | | | | | | | | | | | | | | | | | | | | | | | | | | | | | | | | | | | | | | | | | | | | | | | | | | | | | | | | | | | | | | | | | | | | | | | | | | | | | | | | | | | | | | | | | | | | | | | | | | | | | | | | | | | | | | | | | | | | | | | | | | | | | | | | | | | | | | | | | | | | | | | | | | | | | | | | | | | | | | | | | | | | | | | | | | | | | | | | | | | | | | | | | | | | | | | | | | | | | | | | | | | | | | | | | | | | | | | | | | | | | | | | | | | | | | | | | | | | | | | | | | | | | | | | | | | | | | | | | | | | | | | | | | | | | | | | | | | | | | | | | | | | | | | | | | | | | | | | | | | | | | | | | | | | | | | | | | | | | | | | | | | | | | | | | | | | | | | | | | | | | | | | | | | | | | | | | | | | | | | | | | | | | | | | | | | | | | | | | | | | | | | | | | | | | | | | | | | | | | | | | | | | | | | | | | | | | | | | | | | | | | | | | | | | | | | | | | | | | | | | | | | | | | | | | | | | | | | | | | | | | | | | | | | | | | | | | | | | | | | | | | | | | | | | | | | | | | | | | | | | | | | | | | | | | | | | | | | | | | | | | | | | | | | | | | | | | | | | | | | | | | | | | | | | | | | | | | | | | | | | | | | | | | | | | | | | | | | | | | | | | | | | | | | | | | | | | | | | | | | | | | | | | | | | | | | | | | | | | | | | | | | | | | | | | | | | | | | | | | | | | | | | | | | | | | | | | | | | | | | | | | | | | | | | | | | | | | | | | | | | | | | | | | | | | | | | | | | | | | | | | | | | | | | | | | | | | | | | | | | | | | | | | | | | | | | | | | | | | | | | | | | | | | | | | | | | | | | | | | | | | | | | | | | | | | | | | | | | | | | | | | | | | | | | | | | | | | | | | | | | | | | | | | | | | | | | |
| 発 熱 | 1.9 | 3.9 | 1.1 | 0.8 | 0.7 | 0.9 | 1.2 | 1.4 | 11.9 | 1.2 | 1.3 | 0.8 | 0.3 | 0.3 | 0.1 | 0.2 | 0.3 | 0.3 | 0.2 | 0.3 | 0.2 | 0.3 | 0.2 | 0.3 | 0.2 | 0.2 | 0.1 | 0.2 | 0.5 | 0.3 | 0.2 | 0.2 | 0.2 | 0.1 | 0.1 | 0.2 | 0.1 | 0.2 | 0.1 | 0.2 | 0.1 | 0.2 | 0.1 | 0.2 | 0.1 | 0.2 | 0.1 | 0.2 | 0.1 | 0.2 | 0.1 | 0.2 | 0.1 | 0.2 | 0.1 | 0.2 | 0.1 | 0.2 | 0.1 | 0.2 | 0.1 | 0.2 | 0.1 | 0.2 | 0.1 | 0.2 | 0.1 | 0.2 | 0.1 | 0.2 | 0.1 | 0.2 | 0.1 | 0.2 | 0.1 | 0.2 | 0.1 | 0.2 | 0.1 | 0.2 | 0.1 | 0.2 | 0.1 | 0.2 | 0.1 | 0.2 | 0.1 | 0.2 | 0.1 | 0.2 | 0.1 | 0.2 | 0.1 | 0.2 | 0.1 | 0.2 | 0.1 | 0.2 | 0.1 | 0.2 | 0.1 | 0.2 | 0.1 | 0.2 | 0.1 | 0.2 | 0.1 | 0.2 | 0.1 | 0.2 | 0.1 | 0.2 | 0.1 | 0.2 | 0.1 | 0.2 | 0.1 | 0.2 | 0.1 | 0.2 | 0.1 | 0.2 | 0.1 | 0.2 | 0.1 | 0.2 | 0.1 | 0.2 | 0.1 | 0.2 | 0.1 | 0.2 | 0.1 | 0.2 | 0.1 | 0.2 | 0.1 | 0.2 | 0.1 | 0.2 | 0.1 | 0.2 | 0.1 | 0.2 | 0.1 | 0.2 | 0.1 | 0.2 | 0.1 | 0.2 | 0.1 | 0.2 | 0.1 | 0.2 | 0.1 | 0.2 | 0.1 | 0.2 | 0.1 | 0.2 | 0.1 | 0.2 | 0.1 | 0.2 | 0.1 | 0.2 | 0.1 | 0.2 | 0.1 | 0.2 | 0.1 | 0.2 | 0.1 | 0.2 | 0.1 | 0.2 | 0.1 | 0.2 | 0.1 | 0.2 | 0.1 | 0.2 | 0.1 | 0.2 | 0.1 | 0.2 | 0.1 | 0.2 | 0.1 | 0.2 | 0.1 | 0.2 | 0.1 | 0.2 | 0.1 | 0.2 | 0.1 | 0.2 | 0.1 | 0.2 | 0.1 | 0.2 | 0.1 | 0.2 | 0.1 | 0.2 | 0.1 | 0.2 | 0.1 | 0.2 | 0.1 | 0.2 | 0.1 | 0.2 | 0.1 | 0.2 | 0.1 | 0.2 | 0.1 | 0.2 | 0.1 | 0.2 | 0.1 | 0.2 | 0.1 | 0.2 | 0.1 | 0.2 | 0.1 | 0.2 | 0.1 | 0.2 | 0.1 | 0.2 | 0.1 | 0.2 | 0.1 | 0.2 | 0.1 | 0.2 | 0.1 | 0.2 | 0.1 | 0.2 | 0.1 | 0.2 | 0.1 | 0.2 | 0.1 | 0.2 | 0.1 | 0.2 | 0.1 | 0.2 | 0.1 | 0.2 | 0.1 | 0.2 | 0.1 | 0.2 | 0.1 | 0.2 | 0.1 | 0.2 | 0.1 | 0.2 | 0.1 | 0.2 | 0.1 | 0.2 | 0.1 | 0.2 | 0.1 | 0.2 | 0.1 | 0.2 | 0.1 | 0.2 | 0.1 | 0.2 | 0.1 | 0.2 | 0.1 | 0.2 | 0.1 | 0.2 | 0.1 | 0.2 | 0.1 | 0.2 | 0.1 | 0.2 | 0.1 | 0.2 | 0.1 | 0.2 | 0.1 | 0.2 | 0.1 | 0.2 | 0.1 | 0.2 | 0.1 | 0.2 | 0.1 | 0.2 | 0.1 | 0.2 | 0.1 | 0.2 | 0.1 | 0.2 | 0.1 | 0.2 | 0.1 | 0.2 | 0.1 | 0.2 | 0.1 | 0.2 | 0.1 | 0.2 | 0.1 | 0.2 | 0.1 | 0.2 | 0.1 | 0.2 | 0.1 | 0.2 | 0.1 | 0.2 | 0.1 | 0.2 | 0.1 | 0.2 | 0.1 | 0.2 | 0.1 | 0.2 | 0.1 | 0.2 | 0.1 | 0.2 | 0.1 | 0.2 | 0.1 | 0.2 | 0.1 | 0.2 | 0.1 | 0.2 | 0.1 | 0.2 | 0.1 | 0.2 | 0.1 | 0.2 | 0.1 | 0.2 | 0.1 | 0.2 | 0.1 | 0.2 | 0.1 | 0.2 | 0.1 | 0.2 | 0.1 | 0.2 | 0.1 | 0.2 | 0.1 | 0.2 | 0.1 | 0.2 | 0.1 | 0.2 | 0.1 | 0.2 | 0.1 | 0.2 | 0.1 | 0.2 | 0.1 | 0.2 | 0.1 | 0.2 | 0.1 | 0.2 | 0.1 | 0.2 | 0.1 | 0.2 | 0.1 | 0.2 | 0.1 | 0.2 | 0.1 | 0.2 | 0.1 | 0.2 | 0.1 | 0.2 | 0.1 | 0.2 | 0.1 | 0.2 | 0.1 | 0.2 | 0.1 | 0.2 | 0.1 | 0.2 | 0.1 | 0.2 | 0.1 | 0.2 | 0.1 | 0.2 | 0.1 | 0.2 | 0.1 | 0.2 | 0.1 | 0.2 | 0.1 | 0.2 | 0.1 | 0.2 | 0.1 | 0.2 | 0.1 | 0.2 | 0.1 | 0.2 | 0.1 | 0.2 | 0.1 | 0.2 | 0.1 | 0.2 | 0.1 | 0.2 | 0.1 | 0.2 | 0.1 | 0.2 | 0.1 | 0.2 | 0.1 | 0.2 | 0.1 | 0.2 | 0.1 | 0.2 | 0.1 | 0.2 | 0.1 | 0.2 | 0.1 | 0.2 | 0.1 | 0.2 | 0.1 | 0.2 | 0.1 | 0.2 | 0.1 | 0.2 | 0.1 | 0.2 | 0.1 | 0.2 | 0.1 | 0.2 | 0.1 | 0.2 | 0.1 | 0.2 | 0.1 | 0.2 | 0.1 | 0.2 | 0.1 | 0.2 | 0.1 | 0.2 | 0.1 | 0.2 | 0.1 | 0.2 | 0.1 | 0.2 | 0.1 | 0.2 | 0.1 | 0.2 | 0.1 | 0.2 | 0.1 | 0.2 | 0.1 | 0.2 | 0.1 | 0.2 | 0.1 | 0.2 | 0.1 | 0.2 | 0.1 | 0.2 | 0.1 | 0.2 | 0.1 | 0.2 | 0.1 | 0.2 | 0.1 | 0.2 | 0.1 | 0.2 | 0.1 | 0.2 | 0.1 | 0.2 | 0.1 | 0.2 | 0.1 | 0.2 | 0.1 | 0.2 | 0.1 | 0.2 | 0.1 | 0.2 | 0.1 | 0.2 | 0.1 | 0.2 | 0.1 | 0.2 | 0.1 | 0.2 | 0.1 | 0.2 | 0.1 | 0.2 | 0.1 | 0.2 | 0.1 | 0.2 | 0.1 | 0.2 | 0.1 | 0.2 | 0.1 | 0.2 | 0.1 | 0.2 | 0.1 | 0.2 | 0.1 | 0.2 | 0.1 | 0.2 | 0.1 | 0.2 | 0.1 | 0.2 | 0.1 | 0.2 | 0.1 | 0.2 | 0.1 | 0.2 | 0.1 | 0.2 | 0.1 | 0.2 | 0.1 | 0.2 | 0.1 | 0.2 | 0.1 | 0.2 | 0.1 | 0.2 | 0.1 | 0.2 | 0.1 | 0.2 | 0.1 | 0.2 | 0.1 | 0.2 | 0.1 | 0.2 | 0.1 | 0.2 | 0.1 | 0.2 | 0.1 | 0.2 | 0.1 | 0.2 | 0.1 | 0.2 | 0.1 | 0.2 | 0.1 | 0.2 | 0.1 | 0.2 | 0.1 | 0.2 | 0.1 | 0.2 | 0.1 | 0.2 | 0.1 | 0.2 | 0.1 | 0.2 | 0.1 | 0.2 | 0.1 | 0.2 | 0.1 | 0.2 | 0.1 | 0.2 | 0.1 | 0.2 | 0.1 | 0.2 | 0.1 | 0.2 | 0.1 | 0.2 | 0.1 | 0.2 | 0.1 | 0.2 | 0.1 | 0.2 | 0.1 | 0.2 | 0.1 | 0.2 | 0.1 | 0.2 | 0.1 | 0.2 | 0.1 | 0.2 | 0.1 | 0.2 | 0.1 | 0.2 | 0.1 | 0.2 | 0.1 | 0.2 | 0.1 | 0.2 | 0.1 | 0.2 | 0.1 | 0.2 | 0.1 | 0.2 | 0.1 | 0.2 | 0.1 | 0.2 | 0.1 | 0.2 | 0.1 | 0.2 | 0.1 | 0.2 | 0.1 | 0.2 | 0.1 | 0.2 | 0.1 | 0.2 | 0.1 | 0.2 | 0.1 | 0.2 | 0.1 | 0.2 | 0.1 | 0.2 | 0.1 | 0.2 | 0.1 | 0.2 | 0.1 | 0.2 | 0.1 | 0.2 | 0.1 | 0.2 | 0.1 | 0.2 | 0.1 | 0.2 | 0.1 | 0.2 | 0.1 | 0.2 | 0.1 | 0.2 | 0.1 | 0.2 | 0.1 | 0.2 | 0.1 | 0.2 | 0.1 | 0.2 | 0.1 | 0.2 | 0.1 | 0.2 | 0.1 | 0.2 | 0.1 | 0.2 | 0.1 | 0.2 | 0.1 | 0.2 | 0.1 | 0.2 | 0.1 | 0.2 | 0.1 | 0.2 | 0.1 | 0.2 | 0.1 | 0.2 | 0.1 | 0.2 | 0.1 | 0.2 | 0.1 | 0.2 | 0.1 | 0.2 | 0.1 | 0.2 | 0.1 | 0.2 | 0.1 | 0.2 | 0.1 | 0.2 | 0.1 | 0.2 | 0.1 | 0.2 | 0.1 | 0.2 | 0.1 | 0.2 | 0.1 | 0.2 | 0.1 | 0.2 | 0.1 | 0.2 | 0.1 | 0.2 | 0.1 | 0.2 | 0.1 | 0.2 | 0.1 | 0.2 | 0.1 | 0.2 | 0.1 | 0.2 | 0.1 | 0.2 | 0.1 | 0.2 | 0.1 | 0.2 | 0.1 | 0.2 | 0.1 | 0.2 | 0.1 | 0.2 | 0.1 | 0.2 | 0.1 | 0.2 | 0.1 | 0.2 | 0.1 | 0.2 | 0.1 | 0.2 | 0.1 | 0.2 | 0.1 | 0.2 | 0.1 | 0.2 | 0.1 | 0.2 | 0.1 | 0.2 | 0.1 | 0.2 | 0.1 | 0.2 | 0.1 | 0.2 | 0.1 | 0.2 | 0.1 | 0.2 | 0.1 | 0.2 | 0.1 | 0.2 | 0.1 | 0.2 | 0.1 | 0.2 | 0.1 | 0.2 | 0.1 | 0.2 | 0.1 | 0.2 | 0.1 | 0.2 | 0.1 | 0.2 | 0.1 | 0.2 | 0.1 | 0.2 | 0.1 | 0.2 | 0.1 | 0.2 | 0.1 | 0.2 | 0.1 | 0.2 | 0.1 | 0.2 | 0.1 | 0.2 | 0.1 | 0.2 | 0.1 | 0.2 | 0.1 | 0.2 | 0.1 | 0.2 | 0.1 | 0.2 | 0.1 | 0.2 | 0.1 | 0.2 | 0.1 | 0.2 | 0.1 | 0.2 | 0.1 | 0.2 | 0.1 | 0.2 | 0.1 | 0.2 | 0.1 | 0.2 | 0.1 | 0.2 | 0.1 | 0.2 | 0.1 | 0.2 | 0.1 | 0.2 | 0.1 | 0.2 | 0.1 | 0.2 | 0.1 | 0.2 | 0.1 | 0.2 | 0.1 | 0.2 | 0.1 | 0.2 | 0.1 | 0.2 | 0.1 | 0.2 | 0.1 | 0.2 | 0.1 | 0.2 | 0.1 | 0.2 | 0.1 | 0.2 | 0.1 | 0.2 | 0.1 | 0.2 | 0.1 | 0.2 | 0.1 | 0.2 | 0.1 | 0.2 | 0.1 | 0.2 | 0.1 | 0.2 | 0.1 | 0.2 | 0.1 | 0.2 | 0.1 | 0.2 | 0.1 | 0.2 | 0.1 | 0.2 | 0.1 | 0.2 | 0.1 | 0.2 | 0.1 | 0.2 | 0.1 | 0.2 | 0.1 | 0.2 | 0.1 | 0.2 | 0.1 | 0.2 | 0.1 | 0.2 | 0.1 | 0.2 | 0.1 | 0.2 | 0.1 | 0.2 | 0.1 | 0.2 | 0.1 | 0.2 | 0.1 | 0.2 | 0.1 | 0.2 | 0.1 | 0.2 | 0.1 | 0.2 | 0.1 | 0.2 | 0.1 | 0.2 | 0.1 | 0.2 | 0.1 | 0.2 | 0.1 | 0.2 | 0.1 | 0 |

MR2期

| 総数 | 発 現 日 | | | | | | | | | | | | | | 0～7日 | (対象者数 1190 人) | | | | | | | | | | | (異常発生者数 90 人) | | | | | | | | | | | 合 計 | | | | | | | | | | | | | | | | | | | | | | | | | | | | | | | | | | | | | | | | | | | | | | | | | | | | | | | | | | | | | | | | | | | | | | | | | | | | | | | | | | | | | | | | | | | | | | | | | | | | | | | | | | | | | | | | | | | | | | | | | | | | | | | | | | | | | | | | | | | | | | | | | | | | | | | | | | | | | | | | | | | | | | | | | | | | | | | | | | | | | | | | | | | | | | | | | | | | | | | | | | | | | | | | | |
|-----------------|-------|-----|-----|-----|-----|-----|-----|-----|-----|-----|------|------|------|------|------|---------------|------|------|------|------|------|------|------|------|------|------|---------------|------|------|------|--|--|--|--|--|--|--|-----|------|--|--|--|--|--|--|--|--|--|--|------|--|--|--|--|--|--|--|--|--|--|------|--|--|--|--|--|--|--|--|--|--|------|--|--|--|--|--|--|--|--|--|--|------|--|--|--|--|--|--|--|--|--|--|------|--|--|--|--|--|--|--|--|--|--|------|--|--|--|--|--|--|--|--|--|--|------|--|--|--|--|--|--|--|--|--|--|------|--|--|--|--|--|--|--|--|--|--|------|--|--|--|--|--|--|--|--|--|--|------|--|--|--|--|--|--|--|--|--|--|------|--|--|--|--|--|--|--|--|--|--|------|--|--|--|--|--|--|--|--|--|--|------|--|--|--|--|--|--|--|--|--|--|------|--|--|--|--|--|--|--|--|--|--|------|--|--|--|--|--|--|--|--|--|--|------|--|--|--|--|--|--|--|--|--|--|------|--|--|--|--|--|--|--|--|--|--|------|--|--|--|--|--|--|--|--|--|--|
| | 日 | | | | | | | | | | | | | | 小計 | 8 日 | | | | | | | | | | | 9 日 | | | | | | | | | | | | 10 日 | | | | | | | | | | | 11 日 | | | | | | | | | | | 12 日 | | | | | | | | | | | 13 日 | | | | | | | | | | | 14 日 | | | | | | | | | | | 15 日 | | | | | | | | | | | 16 日 | | | | | | | | | | | 17 日 | | | | | | | | | | | 18 日 | | | | | | | | | | | 19 日 | | | | | | | | | | | 20 日 | | | | | | | | | | | 21 日 | | | | | | | | | | | 22 日 | | | | | | | | | | | 23 日 | | | | | | | | | | | 24 日 | | | | | | | | | | | 25 日 | | | | | | | | | | | 26 日 | | | | | | | | | | | 27 日 | | | | | | | | | | | 28 日 | | | | | | | | | | |
| | 0 日 | 1 日 | 2 日 | 3 日 | 4 日 | 5 日 | 6 日 | 7 日 | 8 日 | 9 日 | 10 日 | 11 日 | 12 日 | 13 日 | | 14 日 | 15 日 | 16 日 | 17 日 | 18 日 | 19 日 | 20 日 | 21 日 | 22 日 | 23 日 | 24 日 | 25 日 | 26 日 | 27 日 | 28 日 | | | | | | | | | | | | | | | | | | | | | | | | | | | | | | | | | | | | | | | | | | | | | | | | | | | | | | | | | | | | | | | | | | | | | | | | | | | | | | | | | | | | | | | | | | | | | | | | | | | | | | | | | | | | | | | | | | | | | | | | | | | | | | | | | | | | | | | | | | | | | | | | | | | | | | | | | | | | | | | | | | | | | | | | | | | | | | | | | | | | | | | | | | | | | | | | | | | | | | | | | | | | | | | | | | | | | | | | | |
| 発 熱 | 2 | 5 | 6 | 6 | 1 | 3 | 2 | 3 | 28 | 2 | 5 | 4 | 4 | 5 | 4 | | 1 | 1 | 1 | 2 | 1 | | 4 | 1 | 2 | 3 | | 1 | 1 | 1 | | | | | | | | | | | | | | | | | | | | | | | | | | | | | | | | | | | | | | | | | | | | | | | | | | | | | | | | | | | | | | | | | | | | | | | | | | | | | | | | | | | | | | | | | | | | | | | | | | | | | | | | | | | | | | | | | | | | | | | | | | | | | | | | | | | | | | | | | | | | | | | | | | | | | | | | | | | | | | | | | | | | | | | | | | | | | | | | | | | | | | | | | | | | | | | | | | | | | | | | | | | | | | | | | | | | | | | | | |
| 37.5℃以上 38.5℃未満 | 1 | 1 | 4 | 3 | 1 | 2 | 1 | 1 | 14 | 2 | 1 | 2 | 1 | 2 | 1 | | 1 | | | | | | | | 2 | | | | | | | | | | | | | | | | | | | | | | | | | | | | | | | | | | | | | | | | | | | | | | | | | | | | | | | | | | | | | | | | | | | | | | | | | | | | | | | | | | | | | | | | | | | | | | | | | | | | | | | | | | | | | | | | | | | | | | | | | | | | | | | | | | | | | | | | | | | | | | | | | | | | | | | | | | | | | | | | | | | | | | | | | | | | | | | | | | | | | | | | | | | | | | | | | | | | | | | | | | | | | | | | | | | | | | | | | | | | | | |
| 38.5℃以上 | 1 | 4 | 2 | 3 | | 1 | 1 | 2 | 14 | | 4 | 2 | 3 | 3 | 3 | | | 1 | 1 | 2 | 1 | | 4 | 1 | | 1 | 1 | 1 | 1 | | | | | | | | | | | | | | | | | | | | | | | | | | | | | | | | | | | | | | | | | | | | | | | | | | | | | | | | | | | | | | | | | | | | | | | | | | | | | | | | | | | | | | | | | | | | | | | | | | | | | | | | | | | | | | | | | | | | | | | | | | | | | | | | | | | | | | | | | | | | | | | | | | | | | | | | | | | | | | | | | | | | | | | | | | | | | | | | | | | | | | | | | | | | | | | | | | | | | | | | | | | | | | | | | | | | | | | | | | |
| 局所反応 | 3 | 9 | 3 | | | | | | 15 | | | | | | | | | | | | | | | | | | | | | | | | | | | | | | | | | | | | | | | | | | | | | | | | | | | | | | | | | | | | | | | | | | | | | | | | | | | | | | | | | | | | | | | | | | | | | | | | | | | | | | | | | | | | | | | | | | | | | | | | | | | | | | | | | | | | | | | | | | | | | | | | | | | | | | | | | | | | | | | | | | | | | | | | | | | | | | | | | | | | | | | | | | | | | | | | | | | | | | | | | | | | | | | | | | | | | | | | | | | | | | | | | | | | | | | | | | | | | | |
| けいれん | | | | | | | | | | | | | | | | | | | | | | | | | | | | | | | | | | | | | | | | | | | | | | | | | | | | | | | | | | | | | | | | | | | | | | | | | | | | | | | | | | | | | | | | | | | | | | | | | | | | | | | | | | | | | | | | | | | | | | | | | | | | | | | | | | | | | | | | | | | | | | | | | | | | | | | | | | | | | | | | | | | | | | | | | | | | | | | | | | | | | | | | | | | | | | | | | | | | | | | | | | | | | | | | | | | | | | | | | | | | | | | | | | | | | | | | | | | | | | | | | | | | | | | |
| 37.5℃未満 | | | | | | | | | | | | | | | | | | | | | | | | | | | | | | | | | | | | | | | | | | | | | | | | | | | | | | | | | | | | | | | | | | | | | | | | | | | | | | | | | | | | | | | | | | | | | | | | | | | | | | | | | | | | | | | | | | | | | | | | | | | | | | | | | | | | | | | | | | | | | | | | | | | | | | | | | | | | | | | | | | | | | | | | | | | | | | | | | | | | | | | | | | | | | | | | | | | | | | | | | | | | | | | | | | | | | | | | | | | | | | | | | | | | | | | | | | | | | | | | | | | | | | | |
| 37.5℃以上 | | | | | | | | | | | | | | | | | | | | | | | | | | | | | | | | | | | | | | | | | | | | | | | | | | | | | | | | | | | | | | | | | | | | | | | | | | | | | | | | | | | | | | | | | | | | | | | | | | | | | | | | | | | | | | | | | | | | | | | | | | | | | | | | | | | | | | | | | | | | | | | | | | | | | | | | | | | | | | | | | | | | | | | | | | | | | | | | | | | | | | | | | | | | | | | | | | | | | | | | | | | | | | | | | | | | | | | | | | | | | | | | | | | | | | | | | | | | | | | | | | | | | | | |
| 嘔 吐 | | | | | | | | | | | | | | | | | | | | | | | | | | | | | | | | | | | | | | | | | | | | | | | | | | | | | | | | | | | | | | | | | | | | | | | | | | | | | | | | | | | | | | | | | | | | | | | | | | | | | | | | | | | | | | | | | | | | | | | | | | | | | | | | | | | | | | | | | | | | | | | | | | | | | | | | | | | | | | | | | | | | | | | | | | | | | | | | | | | | | | | | | | | | | | | | | | | | | | | | | | | | | | | | | | | | | | | | | | | | | | | | | | | | | | | | | | | | | | | | | | | | | | | |
| 下 痢 | | | | | | | | | | | | | | | | | | | | | | | | | | | | | | | | | | | | | | | | | | | | | | | | | | | | | | | | | | | | | | | | | | | | | | | | | | | | | | | | | | | | | | | | | | | | | | | | | | | | | | | | | | | | | | | | | | | | | | | | | | | | | | | | | | | | | | | | | | | | | | | | | | | | | | | | | | | | | | | | | | | | | | | | | | | | | | | | | | | | | | | | | | | | | | | | | | | | | | | | | | | | | | | | | | | | | | | | | | | | | | | | | | | | | | | | | | | | | | | | | | | | | | | |
| せき鼻水 | | | | | | | | | | | | | | | | | | | | | | | | | | | | | | | | | | | | | | | | | | | | | | | | | | | | | | | | | | | | | | | | | | | | | | | | | | | | | | | | | | | | | | | | | | | | | | | | | | | | | | | | | | | | | | | | | | | | | | | | | | | | | | | | | | | | | | | | | | | | | | | | | | | | | | | | | | | | | | | | | | | | | | | | | | | | | | | | | | | | | | | | | | | | | | | | | | | | | | | | | | | | | | | | | | | | | | | | | | | | | | | | | | | | | | | | | | | | | | | | | | | | | | | |
| 蕁麻疹 | | | | | 1 | 1 | 1 | | 3 | | | | | | | | | | | | | | | | | | | | | | | | | | | | | | | | | | | | | | | | | | | | | | | | | | | | | | | | | | | | | | | | | | | | | | | | | | | | | | | | | | | | | | | | | | | | | | | | | | | | | | | | | | | | | | | | | | | | | | | | | | | | | | | | | | | | | | | | | | | | | | | | | | | | | | | | | | | | | | | | | | | | | | | | | | | | | | | | | | | | | | | | | | | | | | | | | | | | | | | | | | | | | | | | | | | | | | | | | | | | | | | | | | | | | | | | | | | | | | |
| 発 疹 | 2 | | | | 1 | | | | 3 | | | | 1 | | | | | 1 | | | | | | | | | | | | | | | | | | | | | | | | | | | | | | | | | | | | | | | | | | | | | | | | | | | | | | | | | | | | | | | | | | | | | | | | | | | | | | | | | | | | | | | | | | | | | | | | | | | | | | | | | | | | | | | | | | | | | | | | | | | | | | | | | | | | | | | | | | | | | | | | | | | | | | | | | | | | | | | | | | | | | | | | | | | | | | | | | | | | | | | | | | | | | | | | | | | | | | | | | | | | | | | | | | | | | | | | | | | | | | | | | | | | | |
| リンパ節腫脹 | | | | | | | 1 | | 1 | | | | | | | | | | | | | | | | | | | | | | | | | | | | | | | | | | | | | | | | | | | | | | | | | | | | | | | | | | | | | | | | | | | | | | | | | | | | | | | | | | | | | | | | | | | | | | | | | | | | | | | | | | | | | | | | | | | | | | | | | | | | | | | | | | | | | | | | | | | | | | | | | | | | | | | | | | | | | | | | | | | | | | | | | | | | | | | | | | | | | | | | | | | | | | | | | | | | | | | | | | | | | | | | | | | | | | | | | | | | | | | | | | | | | | | | | | | | | | |
| 関節痛 | | | | | | 1 | | 1 | 2 | | | | 1 | | | | | | 1 | 1 | | | | | | 1 | | | | | | | | | | | | | | | | | | | | | | | | | | | | | | | | | | | | | | | | | | | | | | | | | | | | | | | | | | | | | | | | | | | | | | | | | | | | | | | | | | | | | | | | | | | | | | | | | | | | | | | | | | | | | | | | | | | | | | | | | | | | | | | | | | | | | | | | | | | | | | | | | | | | | | | | | | | | | | | | | | | | | | | | | | | | | | | | | | | | | | | | | | | | | | | | | | | | | | | | | | | | | | | | | | | | | | | | | | | | | |
| 局所の湿潤 | | | | | | | | | | | | | | | | | | | | | | | | | | | | | | | | | | | | | | | | | | | | | | | | | | | | | | | | | | | | | | | | | | | | | | | | | | | | | | | | | | | | | | | | | | | | | | | | | | | | | | | | | | | | | | | | | | | | | | | | | | | | | | | | | | | | | | | | | | | | | | | | | | | | | | | | | | | | | | | | | | | | | | | | | | | | | | | | | | | | | | | | | | | | | | | | | | | | | | | | | | | | | | | | | | | | | | | | | | | | | | | | | | | | | | | | | | | | | | | | | | | | | | | |
| 合 計 | 7 | 14 | 9 | 6 | 3 | 5 | 4 | 4 | 52 | 1 | 2 | 5 | 4 | 6 | 5 | 4 | 1 | 2 | 2 | 3 | 2 | | 4 | 1 | 3 | 3 | 1 | 1 | 1 | 1 | | | | | | | | | | | | | | | | | | | | | | | | | | | | | | | | | | | | | | | | | | | | | | | | | | | | | | | | | | | | | | | | | | | | | | | | | | | | | | | | | | | | | | | | | | | | | | | | | | | | | | | | | | | | | | | | | | | | | | | | | | | | | | | | | | | | | | | | | | | | | | | | | | | | | | | | | | | | | | | | | | | | | | | | | | | | | | | | | | | | | | | | | | | | | | | | | | | | | | | | | | | | | | | | | | | | | | | | | |

| 発 生 割 合 | | 0～7日 | | | | | | | | | | | | | | | | | | | | | | | | | | | | | | |
|---------|-----------------|------|-----|-----|-----|-----|-----|-----|-----|-----|-----|-----|-----|-----|-----|-----|-----|-----|-----|-----|-----|-----|-----|-----|-----|-----|-----|-----|-----|-----|-----|-----|
| | | 0日 | 1日 | 2日 | 3日 | 4日 | 5日 | 6日 | 7日 | 8日 | 9日 | 10日 | 11日 | 12日 | 13日 | 14日 | 15日 | 16日 | 17日 | 18日 | 19日 | 20日 | 21日 | 22日 | 23日 | 24日 | 25日 | 26日 | 27日 | 28日 | | |
| 発 熱 | 0.2 | 0.4 | 0.5 | 0.5 | 0.1 | 0.3 | 0.2 | 0.3 | 2.4 | | 0.2 | 0.4 | 0.3 | 0.3 | 0.4 | 0.3 | | 0.1 | 0.1 | 0.2 | 0.1 | | 0.3 | 0.1 | 0.2 | 0.3 | | 0.1 | 0.1 | 0.1 | 0.1 | 5.9 |
| | 37.5℃以上 38.5℃未満 | 0.1 | 0.1 | 0.3 | 0.3 | 0.1 | 0.2 | 0.1 | 1.2 | 1.2 | 0.2 | 0.1 | 0.2 | 0.1 | 0.2 | 0.1 | | 0.1 | | | | | | | 0.2 | 0.2 | | | | | | 2.4 |
| 38.5℃以上 | 0.1 | 0.3 | 0.2 | 0.3 | | 0.1 | 0.1 | 0.2 | 1.2 | | | 0.3 | 0.2 | 0.3 | 0.3 | 0.3 | | | 0.1 | 0.2 | 0.1 | 0.3 | 0.1 | | | 0.1 | | 0.1 | 0.1 | 0.1 | 3.5 | |
| 局所反応 | 0.3 | 0.8 | 0.3 | | | | | | 1.3 | | | | | | | | | | | | | | | | | | | | | | 1.3 | |
| けいれん | | | | | | | | | | | | | | | | | | | | | | | | | | | | | | | | |
| 37.5℃未満 | | | | | | | | | | | | | | | | | | | | | | | | | | | | | | | | |
| 37.5℃以上 | | | | | | | | | | | | | | | | | | | | | | | | | | | | | | | | |
| 嘔 吐 | | | | | | | | | | | | | | | | | | | | | | | | | | | | | | | | |
| 下 痢 | | | | | | | | | | | | | | | | | | | | | | | | | | | | | | | | |
| せき鼻水 | | | | | | | | | | | | | | | | | | | | | | | | | | | | | | | | |
| 蕁麻疹 | | | | | 0.1 | 0.1 | 0.1 | | 0.3 | | | | | | | | | | | | | | | | | | | | | | 0.3 | |
| 発 疹 | 0.2 | | | | 0.1 | | | | 0.3 | | | | 0.1 | | | | | | 0.1 | | | | | | | | | | | | 0.4 | |
| リンパ節腫脹 | | | | | | 0.1 | | | 0.1 | | | | | | | | | | | 0.1 | | | | | | | | | | | 0.1 | |
| 関節痛 | | | | | | 0.1 | | | 0.2 | 0.1 | | | | 0.1 | | | | | | 0.1 | 0.1 | | | | | 0.1 | | | | | 0.6 | |
| 局所の湿潤 | | | | | | | | | | | | | | | | | | | | | | | | | | | | | | | | |
| 合 計 | 0.6 | 1.2 | 0.8 | 0.5 | 0.3 | 0.4 | 0.3 | 0.3 | 4.4 | 0.1 | 0.2 | 0.4 | 0.3 | 0.5 | 0.4 | 0.3 | | 0.1 | 0.2 | 0.3 | 0.2 | | 0.3 | 0.1 | 0.3 | 0.3 | | 0.1 | 0.1 | 0.1 | 8.5 | |

日本脳炎1期初回1回目

| 総数 | (対象者数 1152 人) | | | | | | | | | | | | | | | | | | | | | | | | | | | | (異常発生者数 216 人) | | | | | | |
|-----------------|---------------|----|----|----|----|----|----|------|-----|----|----|-----|-----|-----|-----|-----|-----|-----|-----|-----|-----|-----|-----|-----|-----|-----|-----|-----|----------------|-----|-----|-----|--|--|--|
| | 発 現 日 | | | | | | | 0～7日 | | | | | | | | | | | | | | | | | | | | | | 合 計 | | | | | |
| | 0日 | 1日 | 2日 | 3日 | 4日 | 5日 | 6日 | 7日 | 小計 | 8日 | 9日 | 10日 | 11日 | 12日 | 13日 | 14日 | 15日 | 16日 | 17日 | 18日 | 19日 | 20日 | 21日 | 22日 | 23日 | 24日 | 25日 | 26日 | 27日 | 28日 | | | | | |
| 発 熱 | 48 | 63 | 11 | 3 | 5 | 1 | 3 | 5 | 139 | 5 | 1 | 3 | 1 | 3 | 6 | 2 | 1 | 4 | 3 | 3 | 2 | 4 | 1 | 1 | 1 | 3 | 1 | 3 | 2 | 2 | 2 | 190 | | | |
| 37.5℃以上 38.5℃未満 | 21 | 32 | 9 | 1 | 1 | 1 | | 1 | 65 | 1 | 1 | 1 | 1 | | 4 | 1 | | 2 | 1 | 1 | | 1 | | 1 | 1 | 1 | 1 | 3 | | | 1 | 83 | | | |
| 38.5℃以上 | 27 | 31 | 2 | 2 | 5 | | 2 | 4 | 74 | 4 | | 2 | | 3 | 2 | 1 | 1 | 2 | 2 | 2 | 2 | 3 | 1 | | 2 | 1 | 2 | | 2 | 1 | 107 | | | | |
| 局所反応 | 2 | 11 | 7 | 2 | | | | | 22 | | | | | 1 | | | | | | 1 | | | | | | | | | | | 24 | | | | |
| けいれん | 1 | | | | | | | | 1 | | | | | | | | | 1 | | | | | | | | | | | | | 2 | | | | |
| 37.5℃未満 | | | | | | | | | | | | | | | | | | | | | | | | | | | | | | | | | | | |
| 37.5℃以上 | 1 | | | | | | | | 1 | | | | | | | | | 1 | | | | | | | | | | | | | 2 | | | | |
| 嘔 吐 | | | | | | | | | | | | | | | | | | | | | | | | | | | | | | | | | | | |
| 下 痢 | | | | | | | | | | | | | | | | | | | | | | | | | | | | | | | | | | | |
| せき鼻水 | | | | | | | | | | | | | | | | | | | | | | | | | | | | | | | | | | | |
| 蕁麻疹 | 1 | 5 | | | 1 | | | | 7 | 1 | | | | | | | | | 1 | | | 1 | | 1 | | | | | | | 12 | | | | |
| 発 疹 | 1 | 4 | 2 | | 1 | | | 1 | 9 | 1 | 2 | | | | 1 | | | 1 | | | | | | | | | | | | | 14 | | | | |
| リンパ節腫脹 | | | | | | | | | | | | | | | | | | | | | | | | | | | | | | | | | | | |
| 関節痛 | | | | | | | | | | | | | | | | | | | | | | | | | | | | | | | | | | | |
| 局所の湿潤 | | | | | | | | | | | | | | | | | | | | | | | | | | | | | | | | | | | |
| 合 計 | 53 | 83 | 20 | 5 | 7 | 1 | 3 | 6 | 178 | 7 | 1 | 5 | 1 | 4 | 6 | 3 | 1 | 6 | 4 | 4 | 2 | 5 | 1 | 2 | 3 | 1 | 4 | | 2 | 2 | 242 | | | | |

| 発 生 割 合 | | 0～7日 | | | | | | | | | | | | | | | | | | | | | | | | | | | | | | | | | | | | | | | | | | | | | | | | | | | | | | | | | | | | | | | | | | | | | | | | | | | | | | | | | | | | | | | | | | | | | | | | | | | | | | | | | | | | | | | | | | | | | | | | | | | | | | | | | | | | | | | | | | | | | | | | | | | | | | | | | | | | | | | | | | | | | | | | | | | | | | | | | | | | | | | | | | | | | | | | | | | | | | | | | | | | | | | | | | | | | | | | | | | | | | | | | | | | | | | | | | | | | | | | | | | | | | | | | | | | | | | | | | | | | | | | | | | | | | | | | | | | | | | | | | | | | | | | | | | | | | | | | | | | | | | | | | | | | | | | | | | | | | | | | | | | | | | | | | | | | | | | | | | | | | | | | | | | | | | | | | | | | | | | | | | | | | | | | | | | | | | | | | | | | | | | | | | | | | | | | | | | | | | | | | | | | | | | | | | | | | | | | | | | | | | | | | | | | | | | | | | | | | | | | | | | | | | | | | | | | | | | | | | | | | | | | | | | | | | | | | | | | | | | | | | | | | | | | | | | | | | | | | | | | | | | | | | | | | | | | | | | | | | | | | | | | | | | | | | | | | | | | | | | | | | | | | | | | | | | | | | | | | | | | | | | | | | | | | | | | | | | | | | | | | | | | | | | | | | | | | | | | | | | | | | | | | | | | | | | | | | | | | | | | | | | | | | | | | | | | | | | | | | | | | | | | | | | | | | | | | | | | | | | | | | | | | | | | | | | | | | | | | | | | | | | | | | | | | | | | | | | | | | | | | | | | | | | | | | | | | | | | | | | | | | | | | | | | | | | | | | | | | | | | | | | | | | | | | | | | | | | | | | | | | | | | | | | | | | | | | | | | | | | | | | | | | | | | | | | | | | | | | | | | | | | | | | | | | | | | | | | | | | | | | | | | | | | | | | | | | | | | | | | | | | | | | | | | | | | | | | | | | | | | | | | | | | | | | | | | | | | | | | | | | | | | | | | | | | | | | | | | | | | | | | | | | | | | | | | | | | | | | | | | | | | | | | | | | | | | | | | | | | | | | | | | | | | | | | | | | | | | | | | | | |
|---------|-----|------|-----|-----|-----|-----|-----|-----|------|-----|-----|-----|-----|-----|-----|-----|-----|-----|-----|-----|-----|-----|-----|-----|-----|-----|-----|-----|-----|-----|-----|-----|-----|-----|-----|-----|-----|-----|-----|-----|-----|-----|-----|-----|-----|-----|-----|-----|-----|-----|-----|-----|-----|-----|-----|-----|-----|-----|-----|-----|-----|-----|-----|-----|-----|-----|-----|-----|-----|-----|-----|-----|-----|-----|-----|-----|-----|-----|-----|-----|-----|-----|-----|-----|-----|-----|-----|-----|-----|-----|-----|-----|-----|-----|-----|-----|-----|-----|-----|-----|-----|-----|-----|-----|-----|-----|-----|-----|-----|-----|-----|-----|-----|-----|-----|-----|-----|-----|-----|-----|-----|-----|-----|-----|-----|-----|-----|-----|-----|-----|-----|-----|-----|-----|-----|-----|-----|-----|-----|-----|-----|-----|-----|-----|-----|-----|-----|-----|-----|-----|-----|-----|-----|-----|-----|-----|-----|-----|-----|-----|-----|-----|-----|-----|-----|-----|-----|-----|-----|-----|-----|-----|-----|-----|-----|-----|-----|-----|-----|-----|-----|-----|-----|-----|-----|-----|-----|-----|-----|-----|-----|-----|-----|-----|-----|-----|-----|-----|-----|-----|-----|-----|-----|-----|-----|-----|-----|-----|-----|-----|-----|-----|-----|-----|-----|-----|-----|-----|-----|-----|-----|-----|-----|-----|-----|-----|-----|-----|-----|-----|-----|-----|-----|-----|-----|-----|-----|-----|-----|-----|-----|-----|-----|-----|-----|-----|-----|-----|-----|-----|-----|-----|-----|-----|-----|-----|-----|-----|-----|-----|-----|-----|-----|-----|-----|-----|-----|-----|-----|-----|-----|-----|-----|-----|-----|-----|-----|-----|-----|-----|-----|-----|-----|-----|-----|-----|-----|-----|-----|-----|-----|-----|-----|-----|-----|-----|-----|-----|-----|-----|-----|-----|-----|-----|-----|-----|-----|-----|-----|-----|-----|-----|-----|-----|-----|-----|-----|-----|-----|-----|-----|-----|-----|-----|-----|-----|-----|-----|-----|-----|-----|-----|-----|-----|-----|-----|-----|-----|-----|-----|-----|-----|-----|-----|-----|-----|-----|-----|-----|-----|-----|-----|-----|-----|-----|-----|-----|-----|-----|-----|-----|-----|-----|-----|-----|-----|-----|-----|-----|-----|-----|-----|-----|-----|-----|-----|-----|-----|-----|-----|-----|-----|-----|-----|-----|-----|-----|-----|-----|-----|-----|-----|-----|-----|-----|-----|-----|-----|-----|-----|-----|-----|-----|-----|-----|-----|-----|-----|-----|-----|-----|-----|-----|-----|-----|-----|-----|-----|-----|-----|-----|-----|-----|-----|-----|-----|-----|-----|-----|-----|-----|-----|-----|-----|-----|-----|-----|-----|-----|-----|-----|-----|-----|-----|-----|-----|-----|-----|-----|-----|-----|-----|-----|-----|-----|-----|-----|-----|-----|-----|-----|-----|-----|-----|-----|-----|-----|-----|-----|-----|-----|-----|-----|-----|-----|-----|-----|-----|-----|-----|-----|-----|-----|-----|-----|-----|-----|-----|-----|-----|-----|-----|-----|-----|-----|-----|-----|-----|-----|-----|-----|-----|-----|-----|-----|-----|-----|-----|-----|-----|-----|-----|-----|-----|-----|-----|-----|-----|-----|-----|-----|-----|-----|-----|-----|-----|-----|-----|-----|-----|-----|-----|-----|-----|-----|-----|-----|-----|-----|-----|-----|-----|-----|-----|-----|-----|-----|-----|-----|-----|-----|-----|-----|-----|-----|-----|-----|-----|-----|-----|-----|-----|-----|-----|-----|-----|-----|-----|-----|-----|-----|-----|-----|-----|-----|-----|-----|-----|-----|-----|-----|-----|-----|-----|-----|-----|-----|-----|-----|-----|-----|-----|-----|-----|-----|-----|-----|-----|-----|-----|-----|-----|-----|-----|-----|-----|-----|-----|-----|-----|-----|-----|-----|-----|-----|-----|-----|-----|-----|-----|-----|-----|-----|-----|-----|-----|-----|-----|-----|-----|-----|-----|-----|-----|-----|-----|-----|-----|-----|-----|-----|-----|-----|-----|-----|-----|-----|-----|-----|-----|-----|-----|-----|-----|-----|-----|-----|-----|-----|-----|-----|-----|-----|-----|-----|-----|-----|-----|-----|-----|-----|-----|-----|-----|-----|-----|-----|-----|-----|-----|-----|-----|-----|-----|-----|-----|-----|-----|-----|-----|-----|-----|-----|-----|-----|-----|-----|-----|-----|-----|-----|-----|-----|-----|-----|-----|-----|-----|-----|-----|-----|-----|-----|-----|-----|-----|-----|-----|-----|-----|-----|-----|-----|-----|-----|-----|-----|-----|-----|-----|-----|-----|-----|-----|-----|-----|-----|-----|-----|-----|-----|-----|-----|-----|-----|-----|-----|-----|-----|-----|-----|-----|-----|-----|-----|-----|-----|-----|-----|-----|-----|-----|-----|-----|-----|-----|-----|-----|-----|-----|-----|-----|-----|-----|-----|-----|-----|-----|-----|-----|-----|-----|-----|-----|-----|-----|-----|-----|-----|-----|-----|-----|-----|-----|-----|-----|-----|-----|-----|-----|-----|-----|-----|-----|-----|-----|-----|-----|-----|-----|-----|-----|-----|-----|-----|-----|-----|-----|-----|-----|-----|-----|-----|-----|-----|-----|-----|-----|-----|-----|-----|-----|-----|-----|-----|-----|-----|-----|-----|-----|-----|-----|-----|-----|-----|-----|-----|-----|-----|-----|-----|-----|-----|-----|-----|-----|-----|-----|-----|-----|-----|-----|-----|-----|-----|-----|-----|-----|-----|-----|-----|-----|-----|-----|-----|-----|-----|-----|-----|-----|-----|-----|-----|-----|-----|-----|-----|-----|-----|-----|-----|-----|-----|-----|-----|-----|-----|-----|-----|-----|-----|-----|-----|-----|-----|-----|-----|-----|-----|-----|-----|-----|-----|-----|-----|-----|-----|-----|-----|-----|-----|-----|-----|-----|-----|-----|-----|-----|-----|-----|-----|-----|-----|-----|-----|-----|-----|-----|-----|-----|-----|-----|-----|-----|-----|-----|-----|-----|-----|-----|-----|-----|-----|-----|-----|-----|-----|-----|-----|-----|-----|-----|-----|----|
| | | 0日 | | | | | | | 1日 | | | | | | | 2日 | | | | | | | 3日 | | | | | | | 4日 | | | | | | | 5日 | | | | | | | 6日 | | | | | | | 7日 | | | | | | | | | | | | | | | | | | | | | | | | | | | | | | | | | | | | | | | | | | | | | | | | | | | | | | | | | | | | | | | | | | | | | | | | | | | | | | | | | | | | | | | | | | | | | | | | | | | | | | | | | | | | | | | | | | | | | | | | | | | | | | | | | | | | | | | | | | | | | | | | | | | | | | | | | | | | | | | | | | | | | | | | | | | | | | | | | | | | | | | | | | | | | | | | | | | | | | | | | | | | | | | | | | | | | | | | | | | | | | | | | | | | | | | | | | | | | | | | | | | | | | | | | | | | | | | | | | | | | | | | | | | | | | | | | | | | | | | | | | | | | | | | | | | | | | | | | | | | | | | | | | | | | | | | | | | | | | | | | | | | | | | | | | | | | | | | | | | | | | | | | | | | | | | | | | | | | | | | | | | | | | | | | | | | | | | | | | | | | | | | | | | | | | | | | | | | | | | | | | | | | | | | | | | | | | | | | | | | | | | | | | | | | | | | | | | | | | | | | | | | | | | | | | | | | | | | | | | | | | | | | | | | | | | | | | | | | | | | | | | | | | | | | | | | | | | | | | | | | | | | | | | | | | | | | | | | | | | | | | | | | | | | | | | | | | | | | | | | | | | | | | | | | | | | | | | | | | | | | | | | | | | | | | | | | | | | | | | | | | | | | | | | | | | | | | | | | | | | | | | | | | | | | | | | | | | | | | | | | | | | | | | | | | | | | | | | | | | | | | | | | | | | | | | | | | | | | | | | | | | | | | | | | | | | | | | | | | | | | | | | | | | | | | | | | | | | | | | | | | | | | | | | | | | | | | | | | | | | | | | | | | | | | | | | | | | | | | | | | | | | | | | | | | | | | | | | | | | | | | | | | | | | | | | | | | | | | | | | | | | | | | | | | | | | | | | | | | | | | | | | | | | | | | | | | | | | | | | | | | | | | | | | | | | | | | | | | | | | | | | | | | | | | | | | | | | | | | | | | | | | | | | | | | | | | | | | | | | | | | | | | | | | | | | | | | | | | | | | | | | | | | | | | | | | | |
| | | 0日 | 1日 | 2日 | 3日 | 4日 | 5日 | 6日 | 7日 | 0日 | 1日 | 2日 | 3日 | 4日 | 5日 | 6日 | 7日 | 0日 | 1日 | 2日 | 3日 | 4日 | 5日 | 6日 | 7日 | 0日 | 1日 | 2日 | 3日 | 4日 | 5日 | 6日 | 7日 | 0日 | 1日 | 2日 | 3日 | 4日 | 5日 | 6日 | 7日 | | | | | | | | | | | | | | | | | | | | | | | | | | | | | | | | | | | | | | | | | | | | | | | | | | | | | | | | | | | | | | | | | | | | | | | | | | | | | | | | | | | | | | | | | | | | | | | | | | | | | | | | | | | | | | | | | | | | | | | | | | | | | | | | | | | | | | | | | | | | | | | | | | | | | | | | | | | | | | | | | | | | | | | | | | | | | | | | | | | | | | | | | | | | | | | | | | | | | | | | | | | | | | | | | | | | | | | | | | | | | | | | | | | | | | | | | | | | | | | | | | | | | | | | | | | | | | | | | | | | | | | | | | | | | | | | | | | | | | | | | | | | | | | | | | | | | | | | | | | | | | | | | | | | | | | | | | | | | | | | | | | | | | | | | | | | | | | | | | | | | | | | | | | | | | | | | | | | | | | | | | | | | | | | | | | | | | | | | | | | | | | | | | | | | | | | | | | | | | | | | | | | | | | | | | | | | | | | | | | | | | | | | | | | | | | | | | | | | | | | | | | | | | | | | | | | | | | | | | | | | | | | | | | | | | | | | | | | | | | | | | | | | | | | | | | | | | | | | | | | | | | | | | | | | | | | | | | | | | | | | | | | | | | | | | | | | | | | | | | | | | | | | | | | | | | | | | | | | | | | | | | | | | | | | | | | | | | | | | | | | | | | | | | | | | | | | | | | | | | | | | | | | | | | | | | | | | | | | | | | | | | | | | | | | | | | | | | | | | | | | | | | | | | | | | | | | | | | | | | | | | | | | | | | | | | | | | | | | | | | | | | | | | | | | | | | | | | | | | | | | | | | | | | | | | | | | | | | | | | | | | | | | | | | | | | | | | | | | | | | | | | | | | | | | | | | | | | | | | | | | | | | | | | | | | | | | | | | | | | | | | | | | | | | | | | | | | | | | | | | | | | | | | | | | | | | | | | | | | | | | | | | | | | | | | | | | | | | | | | | | | | | | | | | | | | | | | | | | | | | | | | | | | | | | | | | | | | | | | | | | | | | | | | | | | | | | | | | | | | | | | | | | | | | | | | | | | | | | | | | | | | |
| 発 熱 | 4.2 | 5.5 | 1.0 | 0.3 | 0.4 | 0.1 | 0.3 | 0.4 | 12.1 | 0.4 | 0.1 | 0.3 | 0.1 | 0.3 | 0.5 | 0.2 | 0.1 | 0.3 | 0.2 | 0.3 | 0.2 | 0.3 | 0.1 | 0.1 | 0.3 | 0.3 | 0.3 | 0.3 | 0.3 | 0.3 | 0.3 | 0.3 | 0.3 | 0.3 | 0.3 | 0.3 | 0.3 | 0.3 | 0.3 | 0.3 | 0.3 | 0.3 | 0.3 | 0.3 | 0.3 | 0.3 | 0.3 | 0.3 | 0.3 | 0.3 | 0.3 | 0.3 | 0.3 | 0.3 | 0.3 | 0.3 | 0.3 | 0.3 | 0.3 | 0.3 | 0.3 | 0.3 | 0.3 | 0.3 | 0.3 | 0.3 | 0.3 | 0.3 | 0.3 | 0.3 | 0.3 | 0.3 | 0.3 | 0.3 | 0.3 | 0.3 | 0.3 | 0.3 | 0.3 | 0.3 | 0.3 | 0.3 | 0.3 | 0.3 | 0.3 | 0.3 | 0.3 | 0.3 | 0.3 | 0.3 | 0.3 | 0.3 | 0.3 | 0.3 | 0.3 | 0.3 | 0.3 | 0.3 | 0.3 | 0.3 | 0.3 | 0.3 | 0.3 | 0.3 | 0.3 | 0.3 | 0.3 | 0.3 | 0.3 | 0.3 | 0.3 | 0.3 | 0.3 | 0.3 | 0.3 | 0.3 | 0.3 | 0.3 | 0.3 | 0.3 | 0.3 | 0.3 | 0.3 | 0.3 | 0.3 | 0.3 | 0.3 | 0.3 | 0.3 | 0.3 | 0.3 | 0.3 | 0.3 | 0.3 | 0.3 | 0.3 | 0.3 | 0.3 | 0.3 | 0.3 | 0.3 | 0.3 | 0.3 | 0.3 | 0.3 | 0.3 | 0.3 | 0.3 | 0.3 | 0.3 | 0.3 | 0.3 | 0.3 | 0.3 | 0.3 | 0.3 | 0.3 | 0.3 | 0.3 | 0.3 | 0.3 | 0.3 | 0.3 | 0.3 | 0.3 | 0.3 | 0.3 | 0.3 | 0.3 | 0.3 | 0.3 | 0.3 | 0.3 | 0.3 | 0.3 | 0.3 | 0.3 | 0.3 | 0.3 | 0.3 | 0.3 | 0.3 | 0.3 | 0.3 | 0.3 | 0.3 | 0.3 | 0.3 | 0.3 | 0.3 | 0.3 | 0.3 | 0.3 | 0.3 | 0.3 | 0.3 | 0.3 | 0.3 | 0.3 | 0.3 | 0.3 | 0.3 | 0.3 | 0.3 | 0.3 | 0.3 | 0.3 | 0.3 | 0.3 | 0.3 | 0.3 | 0.3 | 0.3 | 0.3 | 0.3 | 0.3 | 0.3 | 0.3 | 0.3 | 0.3 | 0.3 | 0.3 | 0.3 | 0.3 | 0.3 | 0.3 | 0.3 | 0.3 | 0.3 | 0.3 | 0.3 | 0.3 | 0.3 | 0.3 | 0.3 | 0.3 | 0.3 | 0.3 | 0.3 | 0.3 | 0.3 | 0.3 | 0.3 | 0.3 | 0.3 | 0.3 | 0.3 | 0.3 | 0.3 | 0.3 | 0.3 | 0.3 | 0.3 | 0.3 | 0.3 | 0.3 | 0.3 | 0.3 | 0.3 | 0.3 | 0.3 | 0.3 | 0.3 | 0.3 | 0.3 | 0.3 | 0.3 | 0.3 | 0.3 | 0.3 | 0.3 | 0.3 | 0.3 | 0.3 | 0.3 | 0.3 | 0.3 | 0.3 | 0.3 | 0.3 | 0.3 | 0.3 | 0.3 | 0.3 | 0.3 | 0.3 | 0.3 | 0.3 | 0.3 | 0.3 | 0.3 | 0.3 | 0.3 | 0.3 | 0.3 | 0.3 | 0.3 | 0.3 | 0.3 | 0.3 | 0.3 | 0.3 | 0.3 | 0.3 | 0.3 | 0.3 | 0.3 | 0.3 | 0.3 | 0.3 | 0.3 | 0.3 | 0.3 | 0.3 | 0.3 | 0.3 | 0.3 | 0.3 | 0.3 | 0.3 | 0.3 | 0.3 | 0.3 | 0.3 | 0.3 | 0.3 | 0.3 | 0.3 | 0.3 | 0.3 | 0.3 | 0.3 | 0.3 | 0.3 | 0.3 | 0.3 | 0.3 | 0.3 | 0.3 | 0.3 | 0.3 | 0.3 | 0.3 | 0.3 | 0.3 | 0.3 | 0.3 | 0.3 | 0.3 | 0.3 | 0.3 | 0.3 | 0.3 | 0.3 | 0.3 | 0.3 | 0.3 | 0.3 | 0.3 | 0.3 | 0.3 | 0.3 | 0.3 | 0.3 | 0.3 | 0.3 | 0.3 | 0.3 | 0.3 | 0.3 | 0.3 | 0.3 | 0.3 | 0.3 | 0.3 | 0.3 | 0.3 | 0.3 | 0.3 | 0.3 | 0.3 | 0.3 | 0.3 | 0.3 | 0.3 | 0.3 | 0.3 | 0.3 | 0.3 | 0.3 | 0.3 | 0.3 | 0.3 | 0.3 | 0.3 | 0.3 | 0.3 | 0.3 | 0.3 | 0.3 | 0.3 | 0.3 | 0.3 | 0.3 | 0.3 | 0.3 | 0.3 | 0.3 | 0.3 | 0.3 | 0.3 | 0.3 | 0.3 | 0.3 | 0.3 | 0.3 | 0.3 | 0.3 | 0.3 | 0.3 | 0.3 | 0.3 | 0.3 | 0.3 | 0.3 | 0.3 | 0.3 | 0.3 | 0.3 | 0.3 | 0.3 | 0.3 | 0.3 | 0.3 | 0.3 | 0.3 | 0.3 | 0.3 | 0.3 | 0.3 | 0.3 | 0.3 | 0.3 | 0.3 | 0.3 | 0.3 | 0.3 | 0.3 | 0.3 | 0.3 | 0.3 | 0.3 | 0.3 | 0.3 | 0.3 | 0.3 | 0.3 | 0.3 | 0.3 | 0.3 | 0.3 | 0.3 | 0.3 | 0.3 | 0.3 | 0.3 | 0.3 | 0.3 | 0.3 | 0.3 | 0.3 | 0.3 | 0.3 | 0.3 | 0.3 | 0.3 | 0.3 | 0.3 | 0.3 | 0.3 | 0.3 | 0.3 | 0.3 | 0.3 | 0.3 | 0.3 | 0.3 | 0.3 | 0.3 | 0.3 | 0.3 | 0.3 | 0.3 | 0.3 | 0.3 | 0.3 | 0.3 | 0.3 | 0.3 | 0.3 | 0.3 | 0.3 | 0.3 | 0.3 | 0.3 | 0.3 | 0.3 | 0.3 | 0.3 | 0.3 | 0.3 | 0.3 | 0.3 | 0.3 | 0.3 | 0.3 | 0.3 | 0.3 | 0.3 | 0.3 | 0.3 | 0.3 | 0.3 | 0.3 | 0.3 | 0.3 | 0.3 | 0.3 | 0.3 | 0.3 | 0.3 | 0.3 | 0.3 | 0.3 | 0.3 | 0.3 | 0.3 | 0.3 | 0.3 | 0.3 | 0.3 | 0.3 | 0.3 | 0.3 | 0.3 | 0.3 | 0.3 | 0.3 | 0.3 | 0.3 | 0.3 | 0.3 | 0.3 | 0.3 | 0.3 | 0.3 | 0.3 | 0.3 | 0.3 | 0.3 | 0.3 | 0.3 | 0.3 | 0.3 | 0.3 | 0.3 | 0.3 | 0.3 | 0.3 | 0.3 | 0.3 | 0.3 | 0.3 | 0.3 | 0.3 | 0.3 | 0.3 | 0.3 | 0.3 | 0.3 | 0.3 | 0.3 | 0.3 | 0.3 | 0.3 | 0.3 | 0.3 | 0.3 | 0.3 | 0.3 | 0.3 | 0.3 | 0.3 | 0.3 | 0.3 | 0.3 | 0.3 | 0.3 | 0.3 | 0.3 | 0.3 | 0.3 | 0.3 | 0.3 | 0.3 | 0.3 | 0.3 | 0.3 | 0.3 | 0.3 | 0.3 | 0.3 | 0.3 | 0.3 | 0.3 | 0.3 | 0.3 | 0.3 | 0.3 | 0.3 | 0.3 | 0.3 | 0.3 | 0.3 | 0.3 | 0.3 | 0.3 | 0.3 | 0.3 | 0.3 | 0.3 | 0.3 | 0.3 | 0.3 | 0.3 | 0.3 | 0.3 | 0.3 | 0.3 | 0.3 | 0.3 | 0.3 | 0.3 | 0.3 | 0.3 | 0.3 | 0.3 | 0.3 | 0.3 | 0.3 | 0.3 | 0.3 | 0.3 | 0.3 | 0.3 | 0.3 | 0.3 | 0.3 | 0.3 | 0.3 | 0.3 | 0.3 | 0.3 | 0.3 | 0.3 | 0.3 | 0.3 | 0.3 | 0.3 | 0.3 | 0.3 | 0.3 | 0.3 | 0.3 | 0.3 | 0.3 | 0.3 | 0.3 | 0.3 | 0.3 | 0.3 | 0.3 | 0.3 | 0.3 | 0.3 | 0.3 | 0.3 | 0.3 | 0.3 | 0.3 | 0.3 | 0.3 | 0.3 | 0.3 | 0.3 | 0.3 | 0.3 | 0.3 | 0.3 | 0.3 | 0.3 | 0.3 | 0.3 | 0.3 | 0.3 | 0.3 | 0.3 | 0.3 | 0.3 | 0.3 | 0.3 | 0.3 | 0.3 | 0.3 | 0.3 | 0.3 | 0.3 | 0.3 | 0.3 | 0.3 | 0.3 | 0.3 | 0.3 | 0.3 | 0.3 | 0.3 | 0.3 | 0.3 | 0.3 | 0.3 | 0.3 | 0.3 | 0.3 | 0.3 | 0.3 | 0.3 | 0.3 | 0.3 | 0.3 | 0.3 | 0.3 | 0.3 | 0.3 | 0.3 | 0.3 | 0.3 | 0.3 | 0.3 | 0.3 | 0.3 | 0.3 | 0.3 | 0.3 | 0.3 | 0.3 | 0.3 | 0.3 | 0.3 | 0.3 | 0.3 | 0.3 | 0.3 | 0.3 | 0.3 | 0.3 | 0.3 | 0.3 | 0.3 | 0.3 | 0.3 | 0.3 | 0.3 | 0.3 | 0.3 | 0.3 | 0.3 | 0.3 | 0.3 | 0.3 | 0.3 | 0.3 | 0.3 | 0.3 | 0.3 | 0.3 | 0.3 | 0.3 | 0.3 | 0.3 | 0.3 | 0.3 | 0.3 | 0.3 | 0.3 | 0.3 | 0.3 | 0.3 | 0.3 | 0.3 | 0.3 | 0.3 | 0.3 | 0.3 | 0.3 | 0.3 | 0.3 | 0.3 | 0.3 | 0.3 | 0.3 | 0.3 | 0.3 | 0.3 | 0.3 | 0.3 | 0.3 | 0.3 | 0.3 | 0.3 | 0.3 | 0.3 | 0.3 | 0.3 | 0.3 | 0.3 | 0.3 | 0.3 | 0.3 | 0.3 | 0.3 | 0.3 | 0.3 | 0.3 | 0.3 | 0.3 | 0.3 | 0.3 | 0.3 | 0.3 | 0.3 | 0.3 | 0.3 | 0.3 | 0.3 | 0.3 | 0.3 | 0.3 | 0.3 | 0.3 | 0.3 | 0.3 | 0.3 | 0.3 | 0.3 | 0.3 | 0.3 | 0.3 | 0.3 | 0.3 | 0.3 | 0.3 | 0.3 | 0.3 | 0.3 | 0.3 | 0.3 | 0.3 | 0.3 | 0.3 | 0.3 | 0.3 | 0.3 | 0.3 | 0.3 | 0.3 | 0.3 | 0.3 | 0.3 | 0.3 | 0.3 | 0.3 | 0.3 | 0.3 | 0.3 | 0.3 | 0.3 | 0.3 | 0.3 | 0.3 | 0.3 | 0.3 | 0.3 | 0.3 | 0.3 | 0.3 | 0.3 | 0.3 | 0.3 | 0.3 | 0.3 | 0.3 | 0.3 | 0.3 | 0.3 | 0.3 | 0.3 | 0.3 | 0.3 | 0.3 | 0.3 | 0.3 | 0.3 | 0.3 | 0.3 | 0.3 | 0.3 | 0.3 | 0.3 | 0.3 | 0.3 | 0.3 | 0.3 | 0.3 | 0.3 | 0.3 | 0.3 | 0.3 | 0.3 | 0.3 | 0.3 | 0.3 | 0.3 | 0.3 | 0.3 | 0.3 | 0.3 | 0.3 | 0.3 | 0.3 | 0.3 | 0.3 | 0.3 | 0.3 | 0.3 | 0.3 | 0.3 | 0.3 | 0.3 | 0.3 | 0.3 | 0.3 | 0.3 | 0.3 | 0.3 | 0.3 | 0.3 | 0.3 | 0.3 | 0.3 | 0.3 | 0.3 | 0.3 | 0.3 | 0. |

日本脳炎1期初回2回目

| 総数 | 発 現 日 | | | | | | | | | | | | | | | | | (対象者数 678 人) | | | | | | | | | | | (異常発生者数 57 人) | | | | | 合 計 |
|-----------------|-------|----|----|----|----|----|----|----|----|----|-----|-----|-----|-----|-----|-----|-----|--------------|-----|-----|-----|-----|-----|-----|-----|-----|-----|-----|---------------|----|----|--|--|-----|
| | 0～7日 | | | | | | | | | | | | | | | | | | | | | | | | | | | | | | | | | |
| | 0日 | 1日 | 2日 | 3日 | 4日 | 5日 | 6日 | 7日 | 8日 | 9日 | 10日 | 11日 | 12日 | 13日 | 14日 | 15日 | 16日 | 17日 | 18日 | 19日 | 20日 | 21日 | 22日 | 23日 | 24日 | 25日 | 26日 | 27日 | 28日 | | | | | |
| 発熱 | 8 | 9 | 2 | 3 | | 2 | | | 24 | 1 | | | | 1 | 2 | 2 | 1 | 2 | 2 | | | 2 | | | 1 | 1 | 1 | 2 | 1 | 2 | 46 | | | |
| 37.5℃以上 38.5℃未満 | 4 | 6 | 1 | 1 | | | | | 12 | 1 | | | | | | 1 | 1 | 1 | | | 1 | | | 1 | 1 | | 1 | | | | 20 | | | |
| 38.5℃以上 | 4 | 3 | 1 | 2 | | 2 | | | 12 | 1 | | | | 1 | 2 | 1 | 1 | 2 | 2 | | 1 | 1 | | | | 1 | 1 | 1 | 2 | 26 | | | | |
| 局所反応 | | 5 | 3 | | | | | | 8 | | | | | | | | | 1 | | | | | | | | | | | | 9 | | | | |
| けいれん | | | | | | | | | | | | | | | | | | | | | | | | | | | | | | | | | | |
| 37.5℃未満 | | | | | | | | | | | | | | | | | | | | | | | | | | | | | | | | | | |
| 37.5℃以上 | | | | | | | | | | | | | | | | | | | | | | | | | | | | | | | | | | |
| 嘔吐 | | | | | | | | | | | | | | | | | | | | | | | | | | | | | | | | | | |
| 下痢 | | | | | | | | | | | | | | | | | | | | | | | | | | | | | | | | | | |
| せき鼻水 | | | | | | | | | | | | | | | | | | | | | | | | | | | | | | | | | | |
| 蕁麻疹 | | 2 | 1 | 1 | | | | | 4 | | | | | | | 1 | | | | | | | | | | | | | | | 5 | | | |
| 発疹 | | 1 | | | | | | | 1 | | | | | | 1 | | | | | | | | | | | | | | | | 2 | | | |
| リンパ節腫脹 | | | | | | | | | | | | | | | | | | | | | | | | | | | | | | | | | | |
| 関節痛 | | | | | | | | | | | | | | | | | | | | | | | | | | | | | | | | | | |
| 局所の湿潤 | | | | | | | | | | | | | | | | | | | | | | | | | | | | | | | | | | |
| 合 計 | 8 | 17 | 6 | 4 | | 2 | | | 37 | 1 | | | | 1 | 3 | 3 | 1 | 2 | 2 | | 3 | | | | 1 | 1 | 1 | 2 | 1 | 2 | 62 | | | |

| 発 生 割 合 | | 0～7日 | | | | | | | | | | | | | | | | | | | | | | | | | | | | | | | | | | | | | | | | | | | | | | | | | | | | | | | | | | | | | | | | | | | | | | | | | | | | | | | | | | | | | | | | | | | | | | | | | | | | | | | | | | | | | | | | | | | | | | | | | | | | | | | | | | | | | | | | | | | | | | | | | | | | | | | | | | | | | | | | | | | | | | | | | | | | | | | | | | | | | | | | | | | | | | | | | | | | | | | | | | | | | | | | | | | | | | | | | | | | | | | | | | | | | | | | | | | | | | | | | | | | | | | | | | | | | | | | | | | | | | | | | | | | | | | | | | | | | | | | | | | | | | | | | | | | | | | | | | | | | | | | | | | | | | | | | | | | | | | | | | | | | | | | | | | | | | | | | | | | | | | | | | | | | | | | | | | | | | | | | | | | | | | | | | | | | | | | | | | | | | | | | | | | | | | | | | | | | | | | | | | | | | | | | | | | | | | | | | | | | | | | | | | | | | | | | | | | | | | | | | | | | | | | | | | | | | | | | | | | | | | | | | | | | | | | | | | | | | | | | | | | | | | | | | | | | | | | | | | | | | | | | | | | | | | | | | | | | | | | | | | | | | | | | | | | | | | | | | | | | | | | | | | | | | | | | | | | | | | | | | | | | | | | | | | | | | | | | | | | | | | | | | | | | | | | | | | | | | | | | | | | | | | | | | | | | | | | | | | | | | | | | | | | | | | | | | | | | | | | | | | | | | | | | | | | | | | | | | | | | | | | | | | | | | | | | | | | | | | | | | | | | | | | | | | | | | | | | | | | | | | | | | | | | | | | | | | | | | | | | | | | | | | | | | | | | | | | | | | | | | | | | | | | | | | | | | | | | | | | | | | | | | | | | | | | | | | | | | | | | | | | | | | | | | | | | | | | | | | | | | | | | | | | | | | | | | | | | | | | | | | | | | | | | | | | | | | | | | | | | | | | | | | | | | | | | | | | | | | | | | | | | | | | | | | | | | | | | | | | | | | | | | | | | | | | | | | | | | | | | | | | | | | | | | | | | | | | | | | | | | | | | | | | | | | | | | | | | | | | | | | | | | | | | | | | | | | | | | | | | | | | | | | | | | | | | | | | | | | | | | | | | | | | | | | | | | | | | | | | | | | | | | | | | | | | | | | | | | | | | | | | | | | | | | | | | | | | | | | | | | | | | | | | | | | | | | | | | | | | | | | | | | | | | | | | | | | | | | | | | | | | | | | | | | | | | | | | | | | | | | | | | | | | | | | | | | | | | | | | | | | | | | | | | | | | | | | | | | | | | | | | | | | | | | | | | | | | | | | | | | | | | | | | | | | | | | | | | | | | | | | | | | | | | | | | | | | | | | | | | | | | | | | | | | | | | | | | | | | | | | | | | | | | | | | | | | | | | | | | | | | | | | | | | | | | | | | | | | | | | | | | | | | | | | | | | | | | | | | | | | | | | | | | | | | | | | | | | | | | | | | | | | | | | | | | | | | | | | | | | | | | | | | | | | | | | | | | | | | | | | | | | | | | | | | | | | | | | | | |
|---------|-----|------|-----|-----|----|-----|----|----|----|-----|--|--|--|--|--|--|--|--|--|--|--|--|--|--|--|--|--|--|--|----|----|-----|-----|-----|-----|-----|-----|-----|-----|-----|-----|-----|-----|-----|-----|-----|-----|-----|-----|-----|-----|--|--|--|--|--|--|--|--|--|--|--|--|--|--|--|--|--|--|--|--|--|--|--|--|--|--|--|--|--|--|--|--|--|--|--|--|--|--|--|--|--|--|--|--|--|--|--|--|--|--|--|--|--|--|--|--|--|--|--|--|--|--|--|--|--|--|--|--|--|--|--|--|--|--|--|--|--|--|--|--|--|--|--|--|--|--|--|--|--|--|--|--|--|--|--|--|--|--|--|--|--|--|--|--|--|--|--|--|--|--|--|--|--|--|--|--|--|--|--|--|--|--|--|--|--|--|--|--|--|--|--|--|--|--|--|--|--|--|--|--|--|--|--|--|--|--|--|--|--|--|--|--|--|--|--|--|--|--|--|--|--|--|--|--|--|--|--|--|--|--|--|--|--|--|--|--|--|--|--|--|--|--|--|--|--|--|--|--|--|--|--|--|--|--|--|--|--|--|--|--|--|--|--|--|--|--|--|--|--|--|--|--|--|--|--|--|--|--|--|--|--|--|--|--|--|--|--|--|--|--|--|--|--|--|--|--|--|--|--|--|--|--|--|--|--|--|--|--|--|--|--|--|--|--|--|--|--|--|--|--|--|--|--|--|--|--|--|--|--|--|--|--|--|--|--|--|--|--|--|--|--|--|--|--|--|--|--|--|--|--|--|--|--|--|--|--|--|--|--|--|--|--|--|--|--|--|--|--|--|--|--|--|--|--|--|--|--|--|--|--|--|--|--|--|--|--|--|--|--|--|--|--|--|--|--|--|--|--|--|--|--|--|--|--|--|--|--|--|--|--|--|--|--|--|--|--|--|--|--|--|--|--|--|--|--|--|--|--|--|--|--|--|--|--|--|--|--|--|--|--|--|--|--|--|--|--|--|--|--|--|--|--|--|--|--|--|--|--|--|--|--|--|--|--|--|--|--|--|--|--|--|--|--|--|--|--|--|--|--|--|--|--|--|--|--|--|--|--|--|--|--|--|--|--|--|--|--|--|--|--|--|--|--|--|--|--|--|--|--|--|--|--|--|--|--|--|--|--|--|--|--|--|--|--|--|--|--|--|--|--|--|--|--|--|--|--|--|--|--|--|--|--|--|--|--|--|--|--|--|--|--|--|--|--|--|--|--|--|--|--|--|--|--|--|--|--|--|--|--|--|--|--|--|--|--|--|--|--|--|--|--|--|--|--|--|--|--|--|--|--|--|--|--|--|--|--|--|--|--|--|--|--|--|--|--|--|--|--|--|--|--|--|--|--|--|--|--|--|--|--|--|--|--|--|--|--|--|--|--|--|--|--|--|--|--|--|--|--|--|--|--|--|--|--|--|--|--|--|--|--|--|--|--|--|--|--|--|--|--|--|--|--|--|--|--|--|--|--|--|--|--|--|--|--|--|--|--|--|--|--|--|--|--|--|--|--|--|--|--|--|--|--|--|--|--|--|--|--|--|--|--|--|--|--|--|--|--|--|--|--|--|--|--|--|--|--|--|--|--|--|--|--|--|--|--|--|--|--|--|--|--|--|--|--|--|--|--|--|--|--|--|--|--|--|--|--|--|--|--|--|--|--|--|--|--|--|--|--|--|--|--|--|--|--|--|--|--|--|--|--|--|--|--|--|--|--|--|--|--|--|--|--|--|--|--|--|--|--|--|--|--|--|--|--|--|--|--|--|--|--|--|--|--|--|--|--|--|--|--|--|--|--|--|--|--|--|--|--|--|--|--|--|--|--|--|--|--|--|--|--|--|--|--|--|--|--|--|--|--|--|--|--|--|--|--|--|--|--|--|--|--|--|--|--|--|--|--|--|--|--|--|--|--|--|--|--|--|--|--|--|--|--|--|--|--|--|--|--|--|--|--|--|--|--|--|--|--|--|--|--|--|--|--|--|--|--|--|--|--|--|--|--|--|--|--|--|--|--|--|--|--|--|--|--|--|--|--|--|--|--|--|--|--|--|--|--|--|--|--|--|--|--|--|--|--|--|--|--|--|--|--|--|--|--|--|--|--|--|--|--|--|--|--|--|--|--|--|--|--|--|--|--|--|--|--|--|--|--|--|--|--|--|--|--|--|--|--|--|--|--|--|--|--|--|--|--|--|--|--|--|--|--|--|--|--|--|--|--|--|--|--|--|--|--|--|--|--|--|--|--|--|--|--|--|--|--|--|--|--|--|--|--|--|--|--|--|--|--|--|--|--|--|--|--|--|--|--|--|--|--|--|--|--|--|--|--|--|--|--|--|--|--|--|--|--|--|--|--|--|--|--|--|--|--|--|--|--|--|--|--|--|--|--|--|--|--|--|--|--|--|--|--|--|--|--|--|--|--|--|--|--|--|--|--|--|--|--|--|--|--|--|--|--|--|--|--|--|--|--|--|--|--|--|--|--|--|--|--|--|--|--|--|--|--|--|--|--|--|--|--|--|--|--|--|--|--|--|--|--|--|--|--|--|--|--|--|--|--|--|--|--|--|--|--|--|--|--|--|--|--|--|--|--|--|--|--|--|--|--|--|--|--|--|--|--|--|--|--|--|--|--|--|--|--|--|--|--|--|--|--|--|--|--|--|--|--|--|--|--|--|--|--|--|--|--|--|--|--|--|--|--|--|--|--|--|--|--|--|--|--|--|--|--|--|--|--|--|--|--|--|--|--|--|--|--|--|--|--|--|--|--|--|--|--|--|--|--|--|--|--|--|--|--|--|--|--|--|--|--|--|--|--|--|--|--|--|--|--|--|--|--|--|--|--|--|--|--|--|--|--|--|--|--|--|--|--|--|--|--|--|--|--|--|--|--|--|--|--|--|--|--|--|--|--|--|--|--|--|--|--|--|--|--|--|--|--|--|--|--|--|--|--|--|--|--|--|--|--|--|--|--|--|--|--|--|--|--|--|--|--|--|--|--|--|--|--|--|--|--|--|--|--|--|--|--|--|--|--|--|--|--|--|--|--|--|--|--|--|--|--|
| | | 0日 | 1日 | 2日 | 3日 | 4日 | 5日 | 6日 | 7日 | 小計 | | | | | | | | | | | | | | | | | | | | 8日 | 9日 | 10日 | 11日 | 12日 | 13日 | 14日 | 15日 | 16日 | 17日 | 18日 | 19日 | 20日 | 21日 | 22日 | 23日 | 24日 | 25日 | 26日 | 27日 | 28日 | 合 計 | | | | | | | | | | | | | | | | | | | | | | | | | | | | | | | | | | | | | | | | | | | | | | | | | | | | | | | | | | | | | | | | | | | | | | | | | | | | | | | | | | | | | | | | | | | | | | | | | | | | | | | | | | | | | | | | | | | | | | | | | | | | | | | | | | | | | | | | | | | | | | | | | | | | | | | | | | | | | | | | | | | | | | | | | | | | | | | | | | | | | | | | | | | | | | | | | | | | | | | | | | | | | | | | | | | | | | | | | | | | | | | | | | | | | | | | | | | | | | | | | | | | | | | | | | | | | | | | | | | | | | | | | | | | | | | | | | | | | | | | | | | | | | | | | | | | | | | | | | | | | | | | | | | | | | | | | | | | | | | | | | | | | | | | | | | | | | | | | | | | | | | | | | | | | | | | | | | | | | | | | | | | | | | | | | | | | | | | | | | | | | | | | | | | | | | | | | | | | | | | | | | | | | | | | | | | | | | | | | | | | | | | | | | | | | | | | | | | | | | | | | | | | | | | | | | | | | | | | | | | | | | | | | | | | | | | | | | | | | | | | | | | | | | | | | | | | | | | | | | | | | | | | | | | | | | | | | | | | | | | | | | | | | | | | | | | | | | | | | | | | | | | | | | | | | | | | | | | | | | | | | | | | | | | | | | | | | | | | | | | | | | | | | | | | | | | | | | | | | | | | | | | | | | | | | | | | | | | | | | | | | | | | | | | | | | | | | | | | | | | | | | | | | | | | | | | | | | | | | | | | | | | | | | | | | | | | | | | | | | | | | | | | | | | | | | | | | | | | | | | | | | | | | | | | | | | | | | | | | | | | | | | | | | | | | | | | | | | | | | | | | | | | | | | | | | | | | | | | | | | | | | | | | | | | | | | | | | | | | | | | | | | | | | | | | | | | | | | | | | | | | | | | | | | | | | | | | | | | | | | | | | | | | | | | | | | | | | | | | | | | | | | | | | | | | | | | | | | | | | | | | | | | | | | | | | | | | | | | | | | | | | | | | | | | | | | | | | | | | | | | | | | | | | | | | | | | | | | | | | | | | | | | | | | | | | | | | | | | | | | | | | | | | | | | | | | | | | | | | | | | | | | | | | | | | | | | | | | | | | | | | | | | | | | | | | | | | | | | | | | | | | | | | | | | | | | | | | | | | | | | | | | | | | | | | | | | | | | | | | | | | | | | | | | | | | | | | | | | | | | | | | | | | | | | | | | | | | | | | | | | | | | | | | | | | | | | | | | | | | | | | | | | | | | | | | | | | | | | | | | | | | | | | | | | | | | | | | | | | | | | | | | | | | | | | | | | | | | | | | | | | | | | | | | | | | | | | | | | | | | | | | | | | | | | | | | | | | | | | | | | | | | | | | | | | | | | | | | | | | | | | | | | | | | | | | | | | | | | | | | | | | | | | | | | | | | | | | | | | | | | | | | | | | | | | | | | | | | | | | | | | | | | | | | | | | | | | | | | | | | | | | | | | | | | | |
| 発 熱 | 1.2 | 1.3 | 0.3 | 0.4 | | 0.3 | | | | 3.5 | | | | | | | | | | | | | | | | | | | | | | | | | | | | | | | | | | | | | | | | | | | | | | | | | | | | | | | | | | | | | | | | | | | | | | | | | | | | | | | | | | | | | | | | | | | | | | | | | | | | | | | | | | | | | | | | | | | | | | | | | | | | | | | | | | | | | | | | | | | | | | | | | | | | | | | | | | | | | | | | | | | | | | | | | | | | | | | | | | | | | | | | | | | | | | | | | | | | | | | | | | | | | | | | | | | | | | | | | | | | | | | | | | | | | | | | | | | | | | | | | | | | | | | | | | | | | | | | | | | | | | | | | | | | | | | | | | | | | | | | | | | | | | | | | | | | | | | | | | | | | | | | | | | | | | | | | | | | | | | | | | | | | | | | | | | | | | | | | | | | | | | | | | | | | | | | | | | | | | | | | | | | | | | | | | | | | | | | | | | | | | | | | | | | | | | | | | | | | | | | | | | | | | | | | | | | | | | | | | | | | | | | | | | | | | | | | | | | | | | | | | | | | | | | | | | | | | | | | | | | | | | | | | | | | | | | | | | | | | | | | | | | | | | | | | | | | | | | | | | | | | | | | | | | | | | | | | | | | | | | | | | | | | | | | | | | | | | | | | | | | | | | | | | | | | | | | | | | | | | | | | | | | | | | | | | | | | | | | | | | | | | | | | | | | | | | | | | | | | | | | | | | | | | | | | | | | | | | | | | | | | | | | | | | | | | | | | | | | | | | | | | | | | | | | | | | | | | | | | | | | | | | | | | | | | | | | | | | | | | | | | | | | | | | | | | | | | | | | | | | | | | | | | | | | | | | | | | | | | | | | | | | | | | | | | | | | | | | | | | | | | | | | | | | | | | | | | | | | | | | | | | | | | | | | | | | | | | | | | | | | | | | | | | | | | | | | | | | | | | | | | | | | | | | | | | | | | | | | | | | | | | | | | | | | | | | | | | | | | | | | | | | | | | | | | | | | | | | | | | | | | | | | | | | | | | | | | | | | | | | | | | | | | | | | | | | | | | | | | | | | | | | | | | | | | | | | | | | | | | | | | | | | | | | | | | | | | | | | | | | | | | | | | | | | | | | | | | | | | | | | | | | | | | | | | | | | | | | | | | | | | | | | | | | | | | | | | | | | | | | | | | | | | | | | | | | | | | | | | | | | | | | | | | | | | | | | | | | | | | | | | | | | | | | | | | | | | | | | | | | | | | | | | | | | | | | | | | | | | | | | | | | | | | | | | | | | | | | | | | | | | | | | | | | | | | | | | | | | | | | | | | | | | | | | | | | | | | | | | | | | | | | | | | | | | | | | | | | | | | | | | | | | | | | | | | | | | | | | | | | | | | | | | | | | | | | | | | | | | | | | | | | | | | | | | | | | | | | | | | | | | | | | | | | | | | | | | | | | | | | | | | | | | | | | | | | | | | | | | | | | | | | | | | | | | | | | | | | | | | | | | | | | | | | | | | | | | | | | | | | | | | | | | | | | | | | | | | | | | | | | | | | | | | | | | | | | | | | | | | | | | | | | | | | | | | |

日本脳炎1期初回追加

| 総数 | | 現 日 | | | | | | | | | | | | | | 0～7日 | (対象者数 962 人) | | | | | | | | | | | (異常発患者数 111 人) | | | | | | | | | | | 合 計 | | | | | | | | | | | | | | | | | | | | | | | | | | | | | | | | | | | | | | | | | | | | | | | | | | | | | | | | | | | | | | | | | | | | | | | | | | | | | | | | | | | | | | | | | | | | | | | | | | | | | | | | | | | | | | | | | | | | | | | | | | | | | | | | | | | | | | | | | | | | | | | | | | | | | | | | | | | | | | | | | | | | | | | | | | | | | | | | | | | | | | | | | | | | | | | | | | | | | | | | | | | | | | | | | | | | | | | | | | | | | | | | | | | | | | | | | | | | | | | | | | | | | | | | | | | | | | | | | | | | | | | | | | | | | | | | | | | | | | | | | | | | | | | | | | | | | | | | | | | | | | | | | | | | | | | | | | | | | | | | | | | | | | | | | | | | | | | | | | | | | | | | | | | | | | | | | | | | | | | | | | | | | | | | | | | | | | | | | | | | | | | | | | | | | | | | | | | | | | | | | | | | | | | | | | | | | | | | | | | | | | | | | | | | | | | | | | | | | | | | | | | | | | | | | | | | | | | | | | | | | | | | | | | | | | | | | | | | | | | | | | | | | | | | | | | | | | | | | | | | | | | | | | | | | | | | | | | | | | | | | | | | | | | | | | | | | | | | | | | | | | | | | | | | | | | | | | | | | | | | | | | | | | | | | | | | | | | | | | | | | | | | | | | | | | | | | | | | | | | | | | | | | | | | | | | | | | | | | | | | | | | | | | | | | | | | | | | | | | | | | | | | | | | | | | | | | | | | | | | | | | | | | | | | | | | | | | | | | | | | | | | | | | | | | | | | | | | | | | | | | | | | | | | | | | | | | | | | | | | | | | | | | | | | | | | | | | | | | | | | | | | | | | | | | | | | | | | | | | | | | | | | | | | | | | | | | | | | | | | | | | | | | | | | | | | | | | | | | | | | | | | | | | | | | | | | | | | | | | | | | | | | | | | | | | | | | | | | | | | | | | | | | | | | | | | | | | | | | | | | | | | | | | | | | | | | | | | | | | | | | | | | | | | | | | | | | | | | | | | | | | | | | | | | | | | | | | | | | | | | | | | | | | | | | | | | | | | | | | | | | | | | | | | | | | | | | | | | | | | | | | | | | | | | | | | | | | | | | | | | | | | | | | | | | | | | | | | | | | | | | | | | | | | | | | | | | | | | | | | | | | | | | | | | | | | | | | | | | | | | | | | | | | | | | | | | | | | | | | | | | | | | | | | | | | | | | | | | | | | | | | | | | | | | | | | | | | | | | | | | | | | | | | | | | | | | | | | | | | | | | | | | | | | | | | | | | | | | | | | | | | | | | | | | | | | | | | | | | | | | | | | | | | | | | | | | | | | | | | | | | | | | | | | | | | | | | | | | | | | | | | | | | | | | | | | | | | | | | | | | | | | | | | | | | | | | | | | | | | | | | | | | | | | | | | | | | | | | | | | | | | | | | | | | | | |
|----|--|-----|----|----|----|----|----|----|-----------------|----|----|-----|-----|-----|-----|------|--------------|-----|-----|-----|-----|-----|-----|-----|-----|-----|-----|----------------|-----|-----|-----|-----|-----|-----|-----|-----|-----|-----|-----|--|-----|-----|-----|-----|-----|-----|-----|-----|-----|-----|-----|-----|-----|-----|-----|-----|-----|-----|-----|-----|-----|-----|-----|-----|-----|-----|-----|-----|-----|-----|-----|-----|-----|-----|-----|-----|-----|-----|-----|-----|-----|-----|-----|-----|-----|-----|-----|-----|-----|-----|-----|-----|-----|-----|-----|-----|-----|-----|-----|-----|-----|-----|-----|------|------|------|------|------|------|------|------|------|------|------|------|------|------|------|------|------|------|------|------|------|------|------|------|------|------|------|------|------|------|------|------|------|------|------|------|------|------|------|------|------|------|------|------|------|------|------|------|------|------|------|------|------|------|------|------|------|------|------|------|------|------|------|------|------|------|------|------|------|------|------|------|------|------|------|------|------|------|------|------|------|------|------|------|------|------|------|------|------|------|------|------|------|------|------|------|------|------|------|------|------|------|------|------|------|------|------|------|------|------|------|------|------|------|------|------|------|------|------|------|------|------|------|------|------|------|------|------|------|------|------|------|------|------|------|------|------|------|------|------|------|------|------|------|------|------|------|------|------|------|------|------|------|------|------|------|------|------|------|------|------|------|------|------|------|------|------|------|------|------|------|------|------|------|------|------|------|------|------|------|------|------|------|------|------|------|------|------|------|------|------|------|------|------|------|------|------|------|------|------|------|------|------|------|------|------|------|------|------|------|------|------|------|------|------|------|------|------|------|------|------|------|------|------|------|------|------|------|------|------|------|------|------|------|------|------|------|------|------|------|------|------|------|------|------|------|------|------|------|------|------|------|------|------|------|------|------|------|------|------|------|------|------|------|------|------|------|------|------|------|------|------|------|------|------|------|------|------|------|------|------|------|------|------|------|------|------|------|------|------|------|------|------|------|------|------|------|------|------|------|------|------|------|------|------|------|------|------|------|------|------|------|------|------|------|------|------|------|------|------|------|------|------|------|------|------|------|------|------|------|------|------|------|------|------|------|------|------|------|------|------|------|------|------|------|------|------|------|------|------|------|------|------|------|------|------|------|------|------|------|------|------|------|------|------|------|------|------|------|------|------|------|------|------|------|------|------|------|------|------|------|------|------|------|------|------|------|------|------|------|------|------|------|------|------|------|------|------|------|------|------|------|------|------|------|------|------|------|------|------|------|------|------|------|------|------|------|------|------|------|------|------|------|------|------|------|------|------|------|------|------|------|------|------|------|------|------|------|------|------|------|------|------|------|------|------|------|------|------|------|------|------|------|------|------|------|------|------|------|------|------|------|------|------|------|------|------|------|------|------|------|------|------|------|------|------|------|------|------|------|------|------|------|------|------|------|------|------|------|------|------|------|------|------|------|------|------|------|------|------|------|------|------|------|------|------|------|------|------|------|------|------|------|------|------|------|------|------|------|------|------|------|------|------|------|------|------|------|------|------|------|------|------|------|------|------|------|------|------|------|------|------|------|------|------|------|------|------|------|------|------|------|------|------|------|------|------|------|------|------|------|------|------|------|------|------|------|------|------|------|------|------|------|------|------|------|------|------|------|------|------|------|------|------|------|------|------|------|------|------|------|------|------|------|------|------|------|------|------|------|------|------|------|------|------|------|------|------|------|------|------|------|------|------|------|------|------|------|------|------|------|------|------|------|------|------|------|------|------|------|------|------|------|------|------|------|------|------|------|------|------|------|------|------|------|------|------|------|------|------|------|------|------|------|------|------|------|------|------|------|------|------|------|------|------|------|------|------|------|------|------|------|------|------|------|------|------|------|------|------|------|------|------|------|------|------|------|------|------|------|------|------|------|------|------|------|------|------|------|------|------|------|------|------|------|------|------|------|------|------|------|------|------|------|------|------|------|------|------|------|------|------|------|------|------|------|------|------|------|------|------|------|------|------|------|------|------|------|------|------|------|------|------|------|------|------|------|------|------|------|------|------|------|------|------|------|------|------|------|------|------|------|------|------|------|------|------|------|------|------|------|------|------|------|------|------|------|------|------|------|------|------|------|------|------|------|------|------|------|------|------|------|------|------|------|------|------|------|------|------|------|------|------|------|------|------|------|------|------|------|------|------|------|------|------|------|------|------|------|------|------|------|------|------|------|------|------|------|------|------|------|------|------|------|------|------|------|------|------|------|------|------|------|------|------|------|------|------|------|------|------|------|------|------|------|------|------|------|------|------|------|------|------|------|------|------|------|------|------|------|------|------|------|------|------|------|------|------|------|------|------|------|------|------|------|------|------|------|------|------|------|------|------|------|------|------|------|------|------|------|-------|-------|-------|-------|-------|-------|-------|-------|-------|-------|-------|-------|-------|-------|-------|-------|-------|-------|-------|-------|-------|-------|-------|-------|-------|-------|-------|-------|-------|-------|-------|-------|-------|-------|-------|-------|-------|-------|-------|-------|-------|-------|-------|-------|-------|-------|-------|-------|-------|-------|-------|-------|-------|-------|-------|-------|-------|-------|-------|-------|-------|-------|-------|-------|-------|-------|-------|-------|-------|-------|-------|-------|-------|-------|-------|-------|-------|-------|-------|-------|-------|-------|-------|-------|-------|-------|-------|-------|-------|-------|-------|-------|-------|-------|-------|-------|-------|-------|-------|-------|-------|-------|-------|-------|-------|-------|-------|-------|-------|-------|-------|-------|-------|-------|-------|-------|-------|-------|-------|-------|-------|-------|-------|-------|-------|-------|-------|-------|-------|-------|-------|-------|-------|-------|-------|-------|-------|-------|-------|-------|-------|-------|-------|-------|-------|-------|-------|-------|-------|-------|-------|-------|-------|-------|-------|-------|-------|-------|-------|-------|-------|-------|-------|-------|-------|-------|-------|-------|-------|-------|-------|-------|-------|-------|-------|-------|-------|-------|-------|-------|-------|-------|-------|-------|-------|-------|-------|-------|-------|-------|-------|-------|-------|-------|-------|-------|-------|-------|-------|-------|-------|-------|-------|-------|-------|-------|-------|-------|-------|-------|-------|-------|-------|-------|-------|-------|-------|-------|-------|-------|-------|-------|-------|-------|-------|-------|-------|-------|-------|-------|-------|-------|-------|-------|-------|-------|-------|-------|-------|-------|-------|-------|-------|-------|-------|-------|-------|-------|-------|-------|-------|-------|-------|-------|-------|-------|-------|-------|-------|-------|-------|-------|-------|-------|-------|-------|-------|-------|-------|-------|-------|-------|-------|-------|-------|-------|-------|-------|-------|-------|-------|-------|-------|-------|-------|-------|-------|-------|-------|-------|-------|-------|-------|-------|-------|-------|-------|-------|-------|-------|-------|-------|-------|-------|-------|-------|
| | | 発 熱 | | | | | | | 37.5℃以上 38.5℃未満 | | | | | | | 小計 | 8日 | | | | | | | | | | | 9日 | | | | | | | | | | | | | 10日 | | | | | | | | | | | 11日 | | | | | | | | | | | 12日 | | | | | | | | | | | 13日 | | | | | | | | | | | 14日 | | | | | | | | | | | 15日 | | | | | | | | | | | 16日 | | | | | | | | | | | 17日 | | | | | | | | | | | 18日 | | | | | | | | | | | 19日 | | | | | | | | | | | 20日 | | | | | | | | | | | 21日 | | | | | | | | | | | 22日 | | | | | | | | | | | 23日 | | | | | | | | | | | 24日 | | | | | | | | | | | 25日 | | | | | | | | | | | 26日 | | | | | | | | | | | 27日 | | | | | | | | | | | 28日 | | | | | | | | | | | | | | | | | | | | | | | | | | | | | | | | | | | | | | | | | | | | | | | | | | | | | | | | | | | | | | | | | | | | | | | | | | | | | | | | | | | | | | | | | | | | | | | | | | | | | | | | | | | | | | | | | | | | | | | | | | | | | | | | | | | | | | | | | | | | | | | | | | | | | | | | | | | | | | | | | | | | | | | | | | | | | | | | | | | | | | | | | | | | | | | | | | | | | | | | | | | | | | | | | | | | | | | | | | | | | | | | | | | | | | | | | | | | | | | | | | | | | | | | | | | | | | | | | | | | | | | | | | | | | | | | | | | | | | | | | | | | | | | | | | | | | | | | | | | | | | | | | | | | | | | | | | | | | | | | | | | | | | | | | | | | | | | | | | | | | | | | | | | | | | | | | | | | | | | | | | | | | | | | | | | | | | | | | | | | | | | | | | | | | | | | | | | | | | | | | | | | | | | | | | | | | | | | | | | | | | | | | | | | | | | | | | | | | | | | | | | | | | | | | | | | | | | | | | | | | | | | | | | | | | | | | | | | | | | | | | | | | | | | | | | | | | | | | | | | | | | | | | | | | | | | | | | | | | | | | | | | | | | | | | | | | | | | | | | | | | | | | | | | | | | | | | | | | | | | | | | | | | | | | | | | | | | | | | | | | | | | | | | | | | | | | | | | | | | | | | | | | | | | | | | | | | | | | | | | | | | | | | | | | | | | | | | | | | | | | | | | | | | | | | | | | | | | | | | | | | | | | | | | | | | | | | | | | | | | | | | | | | | | | | | | | | | | | | | | | | | | | | | | | | | | | | | | | | | | | | | | | | | | | | | | | | | | | | | | | | | | | | | | | | | | | | | | | | | | | | | | | | | | | | | | | | | | | | | | | | | | | | | | | | | | | | | | | | | | | | | | | | | | | | | | | | | | | | | | | | | | | | | | | | | | | | | | | | | | | | | | | | | | | | | | | | | | | | | | | | | | | | | | | | | | | | | | | | | | | | | | | | | | | | | | | | | | | | | | | | | | | | | | | | | | | | | | | | | | | | | | | | | | | | | | | | | | | | | | | | | | | | | | | | | | | | | | | | | | | | | | | | | | | | | | | | | | | | | | | | | | | | | | | | | | | | | | | | | | | | | | | | | | | | | | | | | | | | | | | | | | | | | | | | | | | | | | | | | | | | | | | | | | | | | | | | | | | | | | | | | | | | | | | | |
| | | 0日 | 1日 | 2日 | 3日 | 4日 | 5日 | 6日 | 7日 | 8日 | 9日 | 10日 | 11日 | 12日 | 13日 | 14日 | 15日 | 16日 | 17日 | 18日 | 19日 | 20日 | 21日 | 22日 | 23日 | 24日 | 25日 | 26日 | 27日 | 28日 | 29日 | 30日 | 31日 | 32日 | 33日 | 34日 | 35日 | 36日 | | | 37日 | 38日 | 39日 | 40日 | 41日 | 42日 | 43日 | 44日 | 45日 | 46日 | 47日 | 48日 | 49日 | 50日 | 51日 | 52日 | 53日 | 54日 | 55日 | 56日 | 57日 | 58日 | 59日 | 60日 | 61日 | 62日 | 63日 | 64日 | 65日 | 66日 | 67日 | 68日 | 69日 | 70日 | 71日 | 72日 | 73日 | 74日 | 75日 | 76日 | 77日 | 78日 | 79日 | 80日 | 81日 | 82日 | 83日 | 84日 | 85日 | 86日 | 87日 | 88日 | 89日 | 90日 | 91日 | 92日 | 93日 | 94日 | 95日 | 96日 | 97日 | 98日 | 99日 | 100日 | 101日 | 102日 | 103日 | 104日 | 105日 | 106日 | 107日 | 108日 | 109日 | 110日 | 111日 | 112日 | 113日 | 114日 | 115日 | 116日 | 117日 | 118日 | 119日 | 120日 | 121日 | 122日 | 123日 | 124日 | 125日 | 126日 | 127日 | 128日 | 129日 | 130日 | 131日 | 132日 | 133日 | 134日 | 135日 | 136日 | 137日 | 138日 | 139日 | 140日 | 141日 | 142日 | 143日 | 144日 | 145日 | 146日 | 147日 | 148日 | 149日 | 150日 | 151日 | 152日 | 153日 | 154日 | 155日 | 156日 | 157日 | 158日 | 159日 | 160日 | 161日 | 162日 | 163日 | 164日 | 165日 | 166日 | 167日 | 168日 | 169日 | 170日 | 171日 | 172日 | 173日 | 174日 | 175日 | 176日 | 177日 | 178日 | 179日 | 180日 | 181日 | 182日 | 183日 | 184日 | 185日 | 186日 | 187日 | 188日 | 189日 | 190日 | 191日 | 192日 | 193日 | 194日 | 195日 | 196日 | 197日 | 198日 | 199日 | 200日 | 201日 | 202日 | 203日 | 204日 | 205日 | 206日 | 207日 | 208日 | 209日 | 210日 | 211日 | 212日 | 213日 | 214日 | 215日 | 216日 | 217日 | 218日 | 219日 | 220日 | 221日 | 222日 | 223日 | 224日 | 225日 | 226日 | 227日 | 228日 | 229日 | 230日 | 231日 | 232日 | 233日 | 234日 | 235日 | 236日 | 237日 | 238日 | 239日 | 240日 | 241日 | 242日 | 243日 | 244日 | 245日 | 246日 | 247日 | 248日 | 249日 | 250日 | 251日 | 252日 | 253日 | 254日 | 255日 | 256日 | 257日 | 258日 | 259日 | 260日 | 261日 | 262日 | 263日 | 264日 | 265日 | 266日 | 267日 | 268日 | 269日 | 270日 | 271日 | 272日 | 273日 | 274日 | 275日 | 276日 | 277日 | 278日 | 279日 | 280日 | 281日 | 282日 | 283日 | 284日 | 285日 | 286日 | 287日 | 288日 | 289日 | 290日 | 291日 | 292日 | 293日 | 294日 | 295日 | 296日 | 297日 | 298日 | 299日 | 300日 | 301日 | 302日 | 303日 | 304日 | 305日 | 306日 | 307日 | 308日 | 309日 | 310日 | 311日 | 312日 | 313日 | 314日 | 315日 | 316日 | 317日 | 318日 | 319日 | 320日 | 321日 | 322日 | 323日 | 324日 | 325日 | 326日 | 327日 | 328日 | 329日 | 330日 | 331日 | 332日 | 333日 | 334日 | 335日 | 336日 | 337日 | 338日 | 339日 | 340日 | 341日 | 342日 | 343日 | 344日 | 345日 | 346日 | 347日 | 348日 | 349日 | 350日 | 351日 | 352日 | 353日 | 354日 | 355日 | 356日 | 357日 | 358日 | 359日 | 360日 | 361日 | 362日 | 363日 | 364日 | 365日 | 366日 | 367日 | 368日 | 369日 | 370日 | 371日 | 372日 | 373日 | 374日 | 375日 | 376日 | 377日 | 378日 | 379日 | 380日 | 381日 | 382日 | 383日 | 384日 | 385日 | 386日 | 387日 | 388日 | 389日 | 390日 | 391日 | 392日 | 393日 | 394日 | 395日 | 396日 | 397日 | 398日 | 399日 | 400日 | 401日 | 402日 | 403日 | 404日 | 405日 | 406日 | 407日 | 408日 | 409日 | 410日 | 411日 | 412日 | 413日 | 414日 | 415日 | 416日 | 417日 | 418日 | 419日 | 420日 | 421日 | 422日 | 423日 | 424日 | 425日 | 426日 | 427日 | 428日 | 429日 | 430日 | 431日 | 432日 | 433日 | 434日 | 435日 | 436日 | 437日 | 438日 | 439日 | 440日 | 441日 | 442日 | 443日 | 444日 | 445日 | 446日 | 447日 | 448日 | 449日 | 450日 | 451日 | 452日 | 453日 | 454日 | 455日 | 456日 | 457日 | 458日 | 459日 | 460日 | 461日 | 462日 | 463日 | 464日 | 465日 | 466日 | 467日 | 468日 | 469日 | 470日 | 471日 | 472日 | 473日 | 474日 | 475日 | 476日 | 477日 | 478日 | 479日 | 480日 | 481日 | 482日 | 483日 | 484日 | 485日 | 486日 | 487日 | 488日 | 489日 | 490日 | 491日 | 492日 | 493日 | 494日 | 495日 | 496日 | 497日 | 498日 | 499日 | 500日 | 501日 | 502日 | 503日 | 504日 | 505日 | 506日 | 507日 | 508日 | 509日 | 510日 | 511日 | 512日 | 513日 | 514日 | 515日 | 516日 | 517日 | 518日 | 519日 | 520日 | 521日 | 522日 | 523日 | 524日 | 525日 | 526日 | 527日 | 528日 | 529日 | 530日 | 531日 | 532日 | 533日 | 534日 | 535日 | 536日 | 537日 | 538日 | 539日 | 540日 | 541日 | 542日 | 543日 | 544日 | 545日 | 546日 | 547日 | 548日 | 549日 | 550日 | 551日 | 552日 | 553日 | 554日 | 555日 | 556日 | 557日 | 558日 | 559日 | 560日 | 561日 | 562日 | 563日 | 564日 | 565日 | 566日 | 567日 | 568日 | 569日 | 570日 | 571日 | 572日 | 573日 | 574日 | 575日 | 576日 | 577日 | 578日 | 579日 | 580日 | 581日 | 582日 | 583日 | 584日 | 585日 | 586日 | 587日 | 588日 | 589日 | 590日 | 591日 | 592日 | 593日 | 594日 | 595日 | 596日 | 597日 | 598日 | 599日 | 600日 | 601日 | 602日 | 603日 | 604日 | 605日 | 606日 | 607日 | 608日 | 609日 | 610日 | 611日 | 612日 | 613日 | 614日 | 615日 | 616日 | 617日 | 618日 | 619日 | 620日 | 621日 | 622日 | 623日 | 624日 | 625日 | 626日 | 627日 | 628日 | 629日 | 630日 | 631日 | 632日 | 633日 | 634日 | 635日 | 636日 | 637日 | 638日 | 639日 | 640日 | 641日 | 642日 | 643日 | 644日 | 645日 | 646日 | 647日 | 648日 | 649日 | 650日 | 651日 | 652日 | 653日 | 654日 | 655日 | 656日 | 657日 | 658日 | 659日 | 660日 | 661日 | 662日 | 663日 | 664日 | 665日 | 666日 | 667日 | 668日 | 669日 | 670日 | 671日 | 672日 | 673日 | 674日 | 675日 | 676日 | 677日 | 678日 | 679日 | 680日 | 681日 | 682日 | 683日 | 684日 | 685日 | 686日 | 687日 | 688日 | 689日 | 690日 | 691日 | 692日 | 693日 | 694日 | 695日 | 696日 | 697日 | 698日 | 699日 | 700日 | 701日 | 702日 | 703日 | 704日 | 705日 | 706日 | 707日 | 708日 | 709日 | 710日 | 711日 | 712日 | 713日 | 714日 | 715日 | 716日 | 717日 | 718日 | 719日 | 720日 | 721日 | 722日 | 723日 | 724日 | 725日 | 726日 | 727日 | 728日 | 729日 | 730日 | 731日 | 732日 | 733日 | 734日 | 735日 | 736日 | 737日 | 738日 | 739日 | 740日 | 741日 | 742日 | 743日 | 744日 | 745日 | 746日 | 747日 | 748日 | 749日 | 750日 | 751日 | 752日 | 753日 | 754日 | 755日 | 756日 | 757日 | 758日 | 759日 | 760日 | 761日 | 762日 | 763日 | 764日 | 765日 | 766日 | 767日 | 768日 | 769日 | 770日 | 771日 | 772日 | 773日 | 774日 | 775日 | 776日 | 777日 | 778日 | 779日 | 780日 | 781日 | 782日 | 783日 | 784日 | 785日 | 786日 | 787日 | 788日 | 789日 | 790日 | 791日 | 792日 | 793日 | 794日 | 795日 | 796日 | 797日 | 798日 | 799日 | 800日 | 801日 | 802日 | 803日 | 804日 | 805日 | 806日 | 807日 | 808日 | 809日 | 810日 | 811日 | 812日 | 813日 | 814日 | 815日 | 816日 | 817日 | 818日 | 819日 | 820日 | 821日 | 822日 | 823日 | 824日 | 825日 | 826日 | 827日 | 828日 | 829日 | 830日 | 831日 | 832日 | 833日 | 834日 | 835日 | 836日 | 837日 | 838日 | 839日 | 840日 | 841日 | 842日 | 843日 | 844日 | 845日 | 846日 | 847日 | 848日 | 849日 | 850日 | 851日 | 852日 | 853日 | 854日 | 855日 | 856日 | 857日 | 858日 | 859日 | 860日 | 861日 | 862日 | 863日 | 864日 | 865日 | 866日 | 867日 | 868日 | 869日 | 870日 | 871日 | 872日 | 873日 | 874日 | 875日 | 876日 | 877日 | 878日 | 879日 | 880日 | 881日 | 882日 | 883日 | 884日 | 885日 | 886日 | 887日 | 888日 | 889日 | 890日 | 891日 | 892日 | 893日 | 894日 | 895日 | 896日 | 897日 | 898日 | 899日 | 900日 | 901日 | 902日 | 903日 | 904日 | 905日 | 906日 | 907日 | 908日 | 909日 | 910日 | 911日 | 912日 | 913日 | 914日 | 915日 | 916日 | 917日 | 918日 | 919日 | 920日 | 921日 | 922日 | 923日 | 924日 | 925日 | 926日 | 927日 | 928日 | 929日 | 930日 | 931日 | 932日 | 933日 | 934日 | 935日 | 936日 | 937日 | 938日 | 939日 | 940日 | 941日 | 942日 | 943日 | 944日 | 945日 | 946日 | 947日 | 948日 | 949日 | 950日 | 951日 | 952日 | 953日 | 954日 | 955日 | 956日 | 957日 | 958日 | 959日 | 960日 | 961日 | 962日 | 963日 | 964日 | 965日 | 966日 | 967日 | 968日 | 969日 | 970日 | 971日 | 972日 | 973日 | 974日 | 975日 | 976日 | 977日 | 978日 | 979日 | 980日 | 981日 | 982日 | 983日 | 984日 | 985日 | 986日 | 987日 | 988日 | 989日 | 990日 | 991日 | 992日 | 993日 | 994日 | 995日 | 996日 | 997日 | 998日 | 999日 | 1000日 | 1001日 | 1002日 | 1003日 | 1004日 | 1005日 | 1006日 | 1007日 | 1008日 | 1009日 | 1010日 | 1011日 | 1012日 | 1013日 | 1014日 | 1015日 | 1016日 | 1017日 | 1018日 | 1019日 | 1020日 | 1021日 | 1022日 | 1023日 | 1024日 | 1025日 | 1026日 | 1027日 | 1028日 | 1029日 | 1030日 | 1031日 | 1032日 | 1033日 | 1034日 | 1035日 | 1036日 | 1037日 | 1038日 | 1039日 | 1040日 | 1041日 | 1042日 | 1043日 | 1044日 | 1045日 | 1046日 | 1047日 | 1048日 | 1049日 | 1050日 | 1051日 | 1052日 | 1053日 | 1054日 | 1055日 | 1056日 | 1057日 | 1058日 | 1059日 | 1060日 | 1061日 | 1062日 | 1063日 | 1064日 | 1065日 | 1066日 | 1067日 | 1068日 | 1069日 | 1070日 | 1071日 | 1072日 | 1073日 | 1074日 | 1075日 | 1076日 | 1077日 | 1078日 | 1079日 | 1080日 | 1081日 | 1082日 | 1083日 | 1084日 | 1085日 | 1086日 | 1087日 | 1088日 | 1089日 | 1090日 | 1091日 | 1092日 | 1093日 | 1094日 | 1095日 | 1096日 | 1097日 | 1098日 | 1099日 | 1100日 | 1101日 | 1102日 | 1103日 | 1104日 | 1105日 | 1106日 | 1107日 | 1108日 | 1109日 | 1110日 | 1111日 | 1112日 | 1113日 | 1114日 | 1115日 | 1116日 | 1117日 | 1118日 | 1119日 | 1120日 | 1121日 | 1122日 | 1123日 | 1124日 | 1125日 | 1126日 | 1127日 | 1128日 | 1129日 | 1130日 | 1131日 | 1132日 | 1133日 | 1134日 | 1135日 | 1136日 | 1137日 | 1138日 | 1139日 | 1140日 | 1141日 | 1142日 | 1143日 | 1144日 | 1145日 | 1146日 | 1147日 | 1148日 | 1149日 | 1150日 | 1151日 | 1152日 | 1153日 | 1154日 | 1155日 | 1156日 | 1157日 | 1158日 | 1159日 | 1160日 | 1161日 | 1162日 | 1163日 | 1164日 | 1165日 | 1166日 | 1167日 | 1168日 | 1169日 | 1170日 | 1171日 | 1172日 | 1173日 | 1174日 | 1175日 | 1176日 | 1177日 | 1178日 | 1179日 | 1180日 | 1181日 | 1182日 | 1183日 | 1184日 | 1185日 | 1186日 | 1187日 | 1188日 | 1189日 | 1190日 | 1191日 | 1192日 | 1193日 | 1194日 | 1195日 | 1196日 | 1197日 | 1198日 | 1199日 | 1200日 | 1201日 | 1202日 | 1203日 | 1204日 | 1205日 | 1206日 | 1207日 | 1208日 | 1209日 | 1210日 | 1211日 | 1212日 | 1213日 | 1214日 | 1215日 | 1216日 | 1217日 | 1218日 | 1219日 | 1220日 | 1221日 | 1222日 | 1223日 | 1224日 | 1225日 | 1226日 | 1227日 | 1228日 | 1229日 | 1230日 | 1231日 | 1232日 | 1233日 | 1234日 | 1235日 | 1236日 | 1237日 | 1238日 | 1239日 | 1240日 | 1241日 | 1242日 | 1243日 | 1244日 | 1245日 | 1246日 | 1247日 | 1248日 | 1249日 | 1250日 | 1251日 | 1252日 | 1253日 | 1254日 | 1255日 | 1256日 | 1257日 | 1258日 | 1259日 | 1260日 | 1261日 | 1262日 | 1263日 | 1264日 | 1265日 | 1266日 | 1267日 | 1268日 | 1269日 | 1270日 | 1271日 | 1272日 | 1273日 | 1274日 | 1275日 | 1276日 | 1277日 | 1278日 | 1279日 | 1280日 | 1281日 | 1282日 | 1283日 | 1284日 | 1285日 | 1286日 | 1287日 | 1288日 | 1289日 | 1290日 | 1291日 | 1292日 | 1293日 | 1294日 | 1295日 | 1296日 | 1297日 | 1298日 | 1299日 | 1300日 | 1301日 | 1302日 | 1303日 | 1304日 | 1305日 |

| 発 生 割 合 | | 0～7日 | | | | | | | | | | | | | | | | | | | | 合 計 | | | | | | | | | | | | | | | |
|-----------------|-----|------|-----|-----|-----|-----|-----|-----|-----|-----|-----|-----|-----|-----|-----|-----|-----|-----|-----|-----|-----|-----|-----|-----|-----|-----|-----|-----|-----|-----|-----|-----|-----|-----|------|--|--|
| | | 0日 | 1日 | 2日 | 3日 | 4日 | 5日 | 6日 | 7日 | 小計 | 8日 | 9日 | 10日 | 11日 | 12日 | 13日 | 14日 | 15日 | 16日 | 17日 | 18日 | | 19日 | 20日 | 21日 | 22日 | 23日 | 24日 | 25日 | 26日 | 27日 | 28日 | | | | | |
| 発 熱 | 0.4 | 1.8 | 0.4 | 0.3 | 0.4 | 0.1 | | 0.1 | | | | | | | | | | | | | | | | | | | | | | | | | | | | | |
| 37.5℃以上 38.5℃未満 | 0.4 | 1.1 | 0.2 | 0.1 | 0.1 | | | | | | | | | | | | | | | | | | | | | | | | | | | | | | | | |
| 38.5℃以上 | | 0.6 | 0.2 | 0.2 | 0.3 | 0.1 | | 0.1 | | | | | | | | | | | | | | | | | | | | | | | | | | | | | |
| 局所反応 | 0.2 | 0.6 | 0.5 | 0.1 | 0.1 | | | | | | | | | | | | | | | | | | | | | | | | | | | | | | | | |
| けいれん | | | | | | | | | | | | | | | | | | | | | | | | | | | | | | | | | | | | | |
| 37.5℃未満 | | | | | | | | | | | | | | | | | | | | | | | | | | | | | | | | | | | | | |
| 37.5℃以上 | | | | | | | | | | | | | | | | | | | | | | | | | | | | | | | | | | | | | |
| 嘔 吐 | | | | | | | | | | | | | | | | | | | | | | | | | | | | | | | | | | | | | |
| 下 痢 | | | | | | | | | | | | | | | | | | | | | | | | | | | | | | | | | | | | | |
| せき鼻水 | | | | | | | | | | | | | | | | | | | | | | | | | | | | | | | | | | | | | |
| 蕁麻疹 | | 0.3 | 0.2 | | | | | | | | | | | | | | | | | | | | | | | | | | | | | | | | | | |
| 発 疹 | | | | 0.1 | | | | | | | | | | | | | | | | | | | | | | | | | | | | | | | | | |
| リンパ節腫脹 | | | | | | | | | | | | | | | | | | | | | | | | | | | | | | | | | | | | | |
| 関節痛 | | | | | | | | | | | | | | | | | | | | | | | | | | | | | | | | | | | | | |
| 局所の湿潤 | | | | | | | | | | | | | | | | | | | | | | | | | | | | | | | | | | | | | |
| 合 計 | 0.6 | 2.7 | 1.1 | 0.5 | 0.5 | 0.1 | 0.2 | 0.3 | 6.1 | 0.8 | 0.7 | 0.8 | 0.3 | 0.4 | 0.1 | 0.1 | 0.1 | 0.3 | 0.1 | 0.1 | 0.1 | 0.3 | 0.2 | 0.2 | 0.3 | 0.5 | 0.1 | 0.2 | 0.1 | 0.2 | 0.3 | 0.3 | 0.3 | 0.3 | 12.7 | | |

日本脳炎2期

| 総数 | 総数 (対象者数 583 人) (異常発生者数 41 人) | | | | | | | | | | | | | | | | | | | | | | | | | | | | | | | | |
|-----------------|-------------------------------|----|----|----|----|----|----|------|----|----|----|-----|-----|-----|-----|-----|-----|-----|-----|-----|-----|-----|-----|-----|-----|-----|-----|-----|-----|-----|-----|----|----|
| | 発 現 日 | | | | | | | 0～7日 | | | | | | | | | | | | | | | | | | | | | | | | | |
| | 0日 | 1日 | 2日 | 3日 | 4日 | 5日 | 6日 | 7日 | 小計 | 8日 | 9日 | 10日 | 11日 | 12日 | 13日 | 14日 | 15日 | 16日 | 17日 | 18日 | 19日 | 20日 | 21日 | 22日 | 23日 | 24日 | 25日 | 26日 | 27日 | 28日 | 合 計 | | |
| 発熱 | 4 | 2 | | | 1 | | 1 | | 8 | 2 | | 1 | 1 | 1 | 1 | | | | | | | | 1 | | | | | | | | | 16 | |
| 37.5℃以上 38.5℃未満 | 4 | 2 | | | 1 | | 1 | | 8 | 1 | | | | 1 | | | | | | | | | | | 1 | | | | | | | | 11 |
| 38.5℃以上 | | | | | | | | | | 1 | | 1 | 1 | | 1 | | | | | | | | 1 | | | | | | | | | | 5 |
| 局所反応 | 8 | 14 | 1 | 1 | | | | | 24 | | | | | | | | | | | | | | | | | | | | | | | | 24 |
| けいれん | | | | | | | | | | | | | | | | | | | | | | | | | | | | | | | | | |
| 37.5℃未満 | | | | | | | | | | | | | | | | | | | | | | | | | | | | | | | | | |
| 37.5℃以上 | | | | | | | | | | | | | | | | | | | | | | | | | | | | | | | | | |
| 嘔吐 | | | | | | | | | | | | | | | | | | | | | | | | | | | | | | | | | |
| 下痢 | | | | | | | | | | | | | | | | | | | | | | | | | | | | | | | | | |
| せき鼻水 | | | | | | | | | | | | | | | | | | | | | | | | | | | | | | | | | |
| 蕁麻疹 | | | | | | | | 1 | 2 | | | | | | 1 | | | | | | | | | | | | | | | | | | 3 |
| 発疹 | | | | | | | | | | | | | | | | | | | | | | | | | | | | | | | | | |
| リンパ節腫脹 | | | | | | | | | | | | | | | | | | | | | | | | | | | | | | | | | |
| 関節痛 | | | | | | | | | | | | | | | | | | | | | | | | | | | | | | | | | |
| 局所の湿潤 | | | | | | | | | | | | | | | | | | | | | | | | | | | | | | | | | |
| 合 計 | 12 | 16 | 1 | 1 | 1 | | 2 | 1 | 34 | 2 | | 1 | 1 | 1 | 2 | | | | | | | | 1 | | | | | | | | | | 43 |

| 発 生 割 合 | | 0～7日 | | | | | | | | | | | | | | | | | | | | | | | | | | | | |
|-----------------|-----|------|-----|-----|-----|-----|-----|-----|-----|-----|------|------|------|------|------|------|------|------|------|------|------|------|------|------|------|------|------|------|------|-----|
| | | 小 計 | | | | | | | | | | | | | | | | | | | | | | | | | | | | |
| 発 熱 | 0 日 | 1 日 | 2 日 | 3 日 | 4 日 | 5 日 | 6 日 | 7 日 | 8 日 | 9 日 | 10 日 | 11 日 | 12 日 | 13 日 | 14 日 | 15 日 | 16 日 | 17 日 | 18 日 | 19 日 | 20 日 | 21 日 | 22 日 | 23 日 | 24 日 | 25 日 | 26 日 | 27 日 | 28 日 | 合 計 |
| 37.5℃以上 38.5℃未満 | 0.7 | 0.3 | | | 0.2 | | 0.2 | | 0.3 | | 0.2 | 0.2 | 0.2 | 0.2 | 0.2 | | | | | | | | 0.2 | | | | | | | 2.7 |
| | 0.7 | 0.3 | | | 0.2 | | 0.2 | | 0.2 | | | | 0.2 | | | | | | | | | | | 0.2 | | | | | | 1.9 |
| 38.5℃以上 | | | | | | | | | 0.2 | 0.2 | | 0.2 | | 0.2 | | | | | | | | 0.2 | | | | | | | | 0.9 |
| 局所反応 | 1.4 | 2.4 | 0.2 | 0.2 | | | | | 4.1 | | | | | | | | | | | | | | | | | | | | | 4.1 |
| けいれん | | | | | | | | | | | | | | | | | | | | | | | | | | | | | | |
| 37.5℃未満 | | | | | | | | | | | | | | | | | | | | | | | | | | | | | | |
| 37.5℃以上 | | | | | | | | | | | | | | | | | | | | | | | | | | | | | | |
| 嘔 吐 | | | | | | | | | | | | | | | | | | | | | | | | | | | | | | |
| 下 痢 | | | | | | | | | | | | | | | | | | | | | | | | | | | | | | |
| せき鼻水 | | | | | | | | | | | | | | | | | | | | | | | | | | | | | | |
| 蕁麻疹 | | | | | | | 0.2 | 0.2 | 0.3 | | | | | 0.2 | | | | | | | | | | | | | | | | 0.5 |
| 発 疹 | | | | | | | | | | | | | | | | | | | | | | | | | | | | | | |
| リンパ節腫脹 | | | | | | | | | | | | | | | | | | | | | | | | | | | | | | |
| 関節痛 | | | | | | | | | | | | | | | | | | | | | | | | | | | | | | |
| 局所の湿潤 | | | | | | | | | | | | | | | | | | | | | | | | | | | | | | |
| 合 計 | 2.1 | 2.7 | 0.2 | 0.2 | 0.2 | | 0.3 | 0.2 | 5.8 | 0.3 | 0.2 | 0.2 | 0.2 | 0.2 | 0.3 | | | | | | 0.2 | | | | | | | | | 7.4 |

ヒズ初回1回目

| 総数 | 総人数 (対象者数 30 人) (異常発生者数 2 人) | | | | | | | | | | | | | | | | | | | | | | | | | | | | | | | | | | | | |
|-----------------|------------------------------|-----|-----|-----|-----|-----|-----|-------------|------|--|--|--|--|--|--|-----|-----|------|------|------|------|------|------|------|------|------|------|------|------|------|------|------|------|------|------|------|---|
| | 発 現 日 | | | | | | | (対象者数 30 人) | | | | | | | | | | | | | | | | | | | | | 合 計 | | | | | | | | |
| | 0 日 | 1 日 | 2 日 | 3 日 | 4 日 | 5 日 | 6 日 | 7 日 | 0～7日 | | | | | | | 8 日 | 9 日 | 10 日 | 11 日 | 12 日 | 13 日 | 14 日 | 15 日 | 16 日 | 17 日 | 18 日 | 19 日 | 20 日 | 21 日 | 22 日 | 23 日 | 24 日 | 25 日 | 26 日 | 27 日 | 28 日 | |
| 発熱 | | | | | | | | | | | | | | | | | | | | | | | | | | | | | | | | | | | | | |
| 37.5℃以上 38.5℃未満 | | | | | | | | | | | | | | | | | | | | | | | | | | | | | | | | | | | | | |
| 38.5℃以上 | | | | | | | | | | | | | | | | | | | | | | | | | | | | | | | | | | | | | |
| 局所反応 | | | | | | | | | | | | | | | | | | | | | | | | | | | | | | | | | | | | | |
| けいれん | | | | | | | | | | | | | | | | | | | | | | | | | | | | | | | | | | | | | |
| 37.5℃未満 | | | | | | | | | | | | | | | | | | | | | | | | | | | | | | | | | | | | | |
| 37.5℃以上 | | | | | | | | | | | | | | | | | | | | | | | | | | | | | | | | | | | | | |
| 嘔吐 | | | | | | | | | | | | | | | | | | | | | | | | | | | | | | | | | | | | | |
| 下痢 | 1 | | | | | | | | | | | | | | | | | | | | | | | | | | | | | | | | | | | | 1 |
| せき鼻水 | | | | | 1 | | | | | | | | | | | | | | | | | | | | | | | | | | | | | | | | 1 |
| 蕁麻疹 | | | | | | | | | | | | | | | | | | | | | | | | | | | | | | | | | | | | | |
| 発疹 | | | | | | | | | | | | | | | | | | | | | | | | | | | | | | | | | | | | | |
| リンパ節腫脹 | | | | | | | | | | | | | | | | | | | | | | | | | | | | | | | | | | | | | |
| 関節痛 | | | | | | | | | | | | | | | | | | | | | | | | | | | | | | | | | | | | | |
| 局所の湿潤 | | | | | | | | | | | | | | | | | | | | | | | | | | | | | | | | | | | | | |
| 合計 | 1 | | | | 1 | | | | | | | | | | | | | | | | | | | | | | | | | | | | | | | 2 | |

| 発 生 割 合 | | 0～7日 | | | | | | | | | | | | | | | | | | | | | | | | | | | | | | | | | | | | | | | | | | | | | | | | | | | | | | | | | | | | | | | | | | | | | | | | | | | | | | | | | | | | | | | | | | | | | | | | | | | | | | | | | | | | | | | | | | | | | | | | | | | | | | | | | | | | | | | | | | | | | | | | | | | | | | | | | | | | | | | | | | | | | | | | | | | | | | | | | | | | | | | | | | | | | | | | | | | | | | | | | | | | | | | | | | | | | | | | | | | | | | | | | | | | | | | | | | | | | | | | | | | | | | | | | | | | | | | | | | | | | | | | | | | | | | | | | | | | | | | | | | | | | | | | | | | | | | | | | | | | | | | | | | | | | | | | | | | | | | | | | | | | | | | | | | | | | | | | | | | | | | | | | | | | | | | | | | | | | | | | | | | | | | | | | | | | | | | | | | | | | | | | | | | | | | | | | | | | | | | | | | | | | | | | | | | | | | | | | | | | | | | | | | | | | | | | | | | | | | | | | | | | | | | | | | | | | | | | | | | | | | | | | | | | | | | | | | | | | | | | | | | | | | | | | | | | | | | | | | | | | | | | | | | | | | | | | | | | | | | | | | | | | | | | | | | | | | | | | | | | | | | | | | | | | | | | | | | | | | | | | | | | | | | | | | | | | | | | | | | | | | | | | | | | | | | | | | | | | | | | | | | | | | | | | | | | | | | | | | | | | | | | | | | | | | | | | | | | | | | | | | | | | | | | | | | | | | | | | | | | | | | | | | | | | | | | | | | | | | | | | | | | | | | | | | | | | | | | | | | | | | | | | | | | | | | | | | | | | | | | | | | | | | | | | | | | | | | | | | | | | | | | | | | | | | | | | | | | | | | | | | | | | | | | | | | | | | | | | | | | | | | | | | | | | | | | | | | | | | | | | | | | | | | | | | | | | | | | | | | | | | | | | | | | | | | | | | | | | | | | | | | | | | | | | | | | | | | | | | | | | | | | | | | | | | | | | | | | | | | | | | | | | | | | | | | | | | | | | | | | | | | | | | | | | | | | | | | | | | | | | | | | | | | | | | | | | | | | | | | | | | | | | | | | | | | | | | | | | | | | | | | | | | | | | | | | | | | | | | | | | | | | | | | | | | | | | | | | | | | | | | | | | | | | | | | | | | | | | | | | | | | | | | | | | | | | | | | | | | | | | | | | | | | | | | | | | | | | | | | | | | | | | | | | | | | | | | | | | | | | | | | | | | | | | | | | | | | | | | | | | | | | | | | | | | | | | | | | | | | | | | | | | | | | | | | | | | | | | | | | | | | | | | | | | | | | | | | | | | | | | | | | | | | | | | | | | | | | | | | | | | | | | | | | | | | | | | | | | | | | | | | | | | | | | | | | | | | | | | | | | | | | | | | | | | | | | | | | | | | | | | | | | | | | | | | | | | | | | | | | | | | | | | | | | | | | | | | | | | | | | | | | | | | | | | | | | | | | | | | | | | | | | | | | | | | | | | | | | | | | | | | | | | | | | | | | | | | | | | |
|---------|--|------|----|----|----|----|----|----|----|-----|--|--|--|--|--|--|--|--|--|--|--|--|--|--|--|--|--|--|--|----|----|-----|-----|-----|-----|-----|-----|-----|-----|-----|-----|-----|-----|-----|-----|-----|-----|-----|-----|-----|-----|--|--|--|--|--|--|--|--|--|--|--|--|--|--|--|--|--|--|--|--|--|--|--|--|--|--|--|--|--|--|--|--|--|--|--|--|--|--|--|--|--|--|--|--|--|--|--|--|--|--|--|--|--|--|--|--|--|--|--|--|--|--|--|--|--|--|--|--|--|--|--|--|--|--|--|--|--|--|--|--|--|--|--|--|--|--|--|--|--|--|--|--|--|--|--|--|--|--|--|--|--|--|--|--|--|--|--|--|--|--|--|--|--|--|--|--|--|--|--|--|--|--|--|--|--|--|--|--|--|--|--|--|--|--|--|--|--|--|--|--|--|--|--|--|--|--|--|--|--|--|--|--|--|--|--|--|--|--|--|--|--|--|--|--|--|--|--|--|--|--|--|--|--|--|--|--|--|--|--|--|--|--|--|--|--|--|--|--|--|--|--|--|--|--|--|--|--|--|--|--|--|--|--|--|--|--|--|--|--|--|--|--|--|--|--|--|--|--|--|--|--|--|--|--|--|--|--|--|--|--|--|--|--|--|--|--|--|--|--|--|--|--|--|--|--|--|--|--|--|--|--|--|--|--|--|--|--|--|--|--|--|--|--|--|--|--|--|--|--|--|--|--|--|--|--|--|--|--|--|--|--|--|--|--|--|--|--|--|--|--|--|--|--|--|--|--|--|--|--|--|--|--|--|--|--|--|--|--|--|--|--|--|--|--|--|--|--|--|--|--|--|--|--|--|--|--|--|--|--|--|--|--|--|--|--|--|--|--|--|--|--|--|--|--|--|--|--|--|--|--|--|--|--|--|--|--|--|--|--|--|--|--|--|--|--|--|--|--|--|--|--|--|--|--|--|--|--|--|--|--|--|--|--|--|--|--|--|--|--|--|--|--|--|--|--|--|--|--|--|--|--|--|--|--|--|--|--|--|--|--|--|--|--|--|--|--|--|--|--|--|--|--|--|--|--|--|--|--|--|--|--|--|--|--|--|--|--|--|--|--|--|--|--|--|--|--|--|--|--|--|--|--|--|--|--|--|--|--|--|--|--|--|--|--|--|--|--|--|--|--|--|--|--|--|--|--|--|--|--|--|--|--|--|--|--|--|--|--|--|--|--|--|--|--|--|--|--|--|--|--|--|--|--|--|--|--|--|--|--|--|--|--|--|--|--|--|--|--|--|--|--|--|--|--|--|--|--|--|--|--|--|--|--|--|--|--|--|--|--|--|--|--|--|--|--|--|--|--|--|--|--|--|--|--|--|--|--|--|--|--|--|--|--|--|--|--|--|--|--|--|--|--|--|--|--|--|--|--|--|--|--|--|--|--|--|--|--|--|--|--|--|--|--|--|--|--|--|--|--|--|--|--|--|--|--|--|--|--|--|--|--|--|--|--|--|--|--|--|--|--|--|--|--|--|--|--|--|--|--|--|--|--|--|--|--|--|--|--|--|--|--|--|--|--|--|--|--|--|--|--|--|--|--|--|--|--|--|--|--|--|--|--|--|--|--|--|--|--|--|--|--|--|--|--|--|--|--|--|--|--|--|--|--|--|--|--|--|--|--|--|--|--|--|--|--|--|--|--|--|--|--|--|--|--|--|--|--|--|--|--|--|--|--|--|--|--|--|--|--|--|--|--|--|--|--|--|--|--|--|--|--|--|--|--|--|--|--|--|--|--|--|--|--|--|--|--|--|--|--|--|--|--|--|--|--|--|--|--|--|--|--|--|--|--|--|--|--|--|--|--|--|--|--|--|--|--|--|--|--|--|--|--|--|--|--|--|--|--|--|--|--|--|--|--|--|--|--|--|--|--|--|--|--|--|--|--|--|--|--|--|--|--|--|--|--|--|--|--|--|--|--|--|--|--|--|--|--|--|--|--|--|--|--|--|--|--|--|--|--|--|--|--|--|--|--|--|--|--|--|--|--|--|--|--|--|--|--|--|--|--|--|--|--|--|--|--|--|--|--|--|--|--|--|--|--|--|--|--|--|--|--|--|--|--|--|--|--|--|--|--|--|--|--|--|--|--|--|--|--|--|--|--|--|--|--|--|--|--|--|--|--|--|--|--|--|--|--|--|--|--|--|--|--|--|--|--|--|--|--|--|--|--|--|--|--|--|--|--|--|--|--|--|--|--|--|--|--|--|--|--|--|--|--|--|--|--|--|--|--|--|--|--|--|--|--|--|--|--|--|--|--|--|--|--|--|--|--|--|--|--|--|--|--|--|--|--|--|--|--|--|--|--|--|--|--|--|--|--|--|--|--|--|--|--|--|--|--|--|--|--|--|--|--|--|--|--|--|--|--|--|--|--|--|--|--|--|--|--|--|--|--|--|--|--|--|--|--|--|--|--|--|--|--|--|--|--|--|--|--|--|--|--|--|--|--|--|--|--|--|--|--|--|--|--|--|--|--|--|--|--|--|--|--|--|--|--|--|--|--|--|--|--|--|--|--|--|--|--|--|--|--|--|--|--|--|--|--|--|--|--|--|--|--|--|--|--|--|--|--|--|--|--|--|--|--|--|--|--|--|--|--|--|--|--|--|--|--|--|--|--|--|--|--|--|--|--|--|--|--|--|--|--|--|--|--|--|--|--|--|--|--|--|--|--|--|--|--|--|--|--|--|--|--|--|--|--|--|--|--|--|--|--|--|--|--|--|--|--|--|--|--|--|--|--|--|--|--|--|--|--|--|--|--|--|--|--|--|--|--|--|--|--|--|--|--|--|--|--|--|--|--|--|--|--|--|--|--|--|--|--|--|--|--|--|--|--|--|--|--|--|--|--|--|--|--|--|--|--|--|--|--|--|--|--|--|--|--|--|--|--|--|--|--|--|--|--|--|--|--|--|--|--|--|--|--|--|--|--|--|--|--|--|--|--|--|--|--|--|--|--|--|--|--|--|--|--|--|--|--|
| | | 0日 | 1日 | 2日 | 3日 | 4日 | 5日 | 6日 | 7日 | 小 計 | | | | | | | | | | | | | | | | | | | | 8日 | 9日 | 10日 | 11日 | 12日 | 13日 | 14日 | 15日 | 16日 | 17日 | 18日 | 19日 | 20日 | 21日 | 22日 | 23日 | 24日 | 25日 | 26日 | 27日 | 28日 | 合 計 | | | | | | | | | | | | | | | | | | | | | | | | | | | | | | | | | | | | | | | | | | | | | | | | | | | | | | | | | | | | | | | | | | | | | | | | | | | | | | | | | | | | | | | | | | | | | | | | | | | | | | | | | | | | | | | | | | | | | | | | | | | | | | | | | | | | | | | | | | | | | | | | | | | | | | | | | | | | | | | | | | | | | | | | | | | | | | | | | | | | | | | | | | | | | | | | | | | | | | | | | | | | | | | | | | | | | | | | | | | | | | | | | | | | | | | | | | | | | | | | | | | | | | | | | | | | | | | | | | | | | | | | | | | | | | | | | | | | | | | | | | | | | | | | | | | | | | | | | | | | | | | | | | | | | | | | | | | | | | | | | | | | | | | | | | | | | | | | | | | | | | | | | | | | | | | | | | | | | | | | | | | | | | | | | | | | | | | | | | | | | | | | | | | | | | | | | | | | | | | | | | | | | | | | | | | | | | | | | | | | | | | | | | | | | | | | | | | | | | | | | | | | | | | | | | | | | | | | | | | | | | | | | | | | | | | | | | | | | | | | | | | | | | | | | | | | | | | | | | | | | | | | | | | | | | | | | | | | | | | | | | | | | | | | | | | | | | | | | | | | | | | | | | | | | | | | | | | | | | | | | | | | | | | | | | | | | | | | | | | | | | | | | | | | | | | | | | | | | | | | | | | | | | | | | | | | | | | | | | | | | | | | | | | | | | | | | | | | | | | | | | | | | | | | | | | | | | | | | | | | | | | | | | | | | | | | | | | | | | | | | | | | | | | | | | | | | | | | | | | | | | | | | | | | | | | | | | | | | | | | | | | | | | | | | | | | | | | | | | | | | | | | | | | | | | | | | | | | | | | | | | | | | | | | | | | | | | | | | | | | | | | | | | | | | | | | | | | | | | | | | | | | | | | | | | | | | | | | | | | | | | | | | | | | | | | | | | | | | | | | | | | | | | | | | | | | | | | | | | | | | | | | | | | | | | | | | | | | | | | | | | | | | | | | | | | | | | | | | | | | | | | | | | | | | | | | | | | | | | | | | | | | | | | | | | | | | | | | | | | | | | | | | | | | | | | | | | | | | | | | | | | | | | | | | | | | | | | | | | | | | | | | | | | | | | | | | | | | | | | | | | | | | | | | | | | | | | | | | | | | | | | | | | | | | | | | | | | | | | | | | | | | | | | | | | | | | | | | | | | | | | | | | | | | | | | | | | | | | | | | | | | | | | | | | | | | | | | | | | | | | | | | | | | | | | | | | | | | | | | | | | | | | | | | | | | | | | | | | | | | | | | | | | | | | | | | | | | | | | | | | | | | | | | | | | | | | | | | | | | | | | | | | | | | | | | | | | | | | | | | | | | | | | | | | | | | | | | | | | | | | | | | | | | | | | | | | | | | | | | | | | | | | | | | | | | | | | | | | | | | | | | | | | | | | | | | | | | | | | | | | | | | | | | | | |
| 発 熱 | | | | | | | | | | | | | | | | | | | | | | | | | | | | | | | | | | | | | | | | | | | | | | | | | | | | | | | | | | | | | | | | | | | | | | | | | | | | | | | | | | | | | | | | | | | | | | | | | | | | | | | | | | | | | | | | | | | | | | | | | | | | | | | | | | | | | | | | | | | | | | | | | | | | | | | | | | | | | | | | | | | | | | | | | | | | | | | | | | | | | | | | | | | | | | | | | | | | | | | | | | | | | | | | | | | | | | | | | | | | | | | | | | | | | | | | | | | | | | | | | | | | | | | | | | | | | | | | | | | | | | | | | | | | | | | | | | | | | | | | | | | | | | | | | | | | | | | | | | | | | | | | | | | | | | | | | | | | | | | | | | | | | | | | | | | | | | | | | | | | | | | | | | | | | | | | | | | | | | | | | | | | | | | | | | | | | | | | | | | | | | | | | | | | | | | | | | | | | | | | | | | | | | | | | | | | | | | | | | | | | | | | | | | | | | | | | | | | | | | | | | | | | | | | | | | | | | | | | | | | | | | | | | | | | | | | | | | | | | | | | | | | | | | | | | | | | | | | | | | | | | | | | | | | | | | | | | | | | | | | | | | | | | | | | | | | | | | | | | | | | | | | | | | | | | | | | | | | | | | | | | | | | | | | | | | | | | | | | | | | | | | | | | | | | | | | | | | | | | | | | | | | | | | | | | | | | | | | | | | | | | | | | | | | | | | | | | | | | | | | | | | | | | | | | | | | | | | | | | | | | | | | | | | | | | | | | | | | | | | | | | | | | | | | | | | | | | | | | | | | | | | | | | | | | | | | | | | | | | | | | | | | | | | | | | | | | | | | | | | | | | | | | | | | | | | | | | | | | | | | | | | | | | | | | | | | | | | | | | | | | | | | | | | | | | | | | | | | | | | | | | | | | | | | | | | | | | | | | | | | | | | | | | | | | | | | | | | | | | | | | | | | | | | | | | | | | | | | | | | | | | | | | | | | | | | | | | | | | | | | | | | | | | | | | | | | | | | | | | | | | | | | | | | | | | | | | | | | | | | | | | | | | | | | | | | | | | | | | | | | | | | | | | | | | | | | | | | | | | | | | | | | | | | | | | | | | | | | | | | | | | | | | | | | | | | | | | | | | | | | | | | | | | | | | | | | | | | | | | | | | | | | | | | | | | | | | | | | | | | | | | | | | | | | | | | | | | | | | | | | | | | | | | | | | | | | | | | | | | | | | | | | | | | | | | | | | | | | | | | | | | | | | | | | | | | | | | | | | | | | | | | | | | | | | | | | | | | | | | | | | | | | | | | | | | | | | | | | | | | | | | | | | | | | | | | | | | | | | | | | | | | | | | | | | | | | | | | | | | | | | | | | | | | | | | | | | | | | | | | | | | | | | | | | | | | | | | | | | | | | | | | | | | | | | | | | | | | | | | | | | | | | | | | | | | | | | | | | | | | | | | | | | | | | | | | | | | | | | | | | | | | | | | | | | | | | | | | | | | | | | | | | | | | | | | | | | | | | | | | | |

ヒブ初回1回目+小児用肺炎球菌

| 総 数 | 発 現 日 | | | | | | | | | | | | | | | | | | | | | | | | | | | | (対象者数 1402 人) | | | | | | | | | | | | | | (異常発生者数 271 人) | | | | | | | 合 計 | | | | | | | | | | | | | | | | | | | | | | | | | | | | | | | | | | | | | | | | | | | | | | | | | | | | | | | | | | | | | | | | | | | | | | | | | | | | | | | | | | | | | | | | | | | | | | | | | | | | | | | | | | | | | | | | | | | | | | | | | | | | | | | | | | | | | | | | | | | | | | | | | | | | | | | | | | | | | | | | | | | | | | | | | | | | | | | | | | | | | | | | | | | | | | | | | | | | | | | | | | | | | | | | | | | | | | | | | | | | | | | | | | | | | | | | | | | | | | | | | | | | | | | | | | | | | | | | | | | | | | | | | | | | | | | | | | | | | | | | | | | | | | | | | | | | | | | | | | | | | | | | | | | | | | | | | | | | | | | | | | | | | | | | | | | | | | | | | | | | | | | | | | | | | | | | | | | | | | | | | | | | | | | | | | | | | | | | | | | | | | | | | | | | | | | | | | | | | | | | | | | | | | | | | | | | | | | | | | | | | | | | | | | | | | | | | | | | | | | | | | | | | | | | | | | | | | | | | | | | | | | | | | | | | | | | | | | | | | | | | | | | | | | | | | | | | | | | | | | | | | | | | | | | | | | | | | | | | | | | | | | | | | | | | | | | | | | | | | | | | | | | | | | | | | | | | | | | | | | | | | | | | | | | | | | | | | | | | | | | | | | | | | | | | | | | | | | | | | | | | | | | | | | | | | | | | | | | | | | | | | | | | | | | | | | | | | | | | | | | | | | | | | | | | | | | | | | | | | | | | | | | | | | | | | | | | | | | | | | | | | | | | | | | | | | | | | | | | | | | | | | | | | | | | | | | | | | | | | | | | | | | | | | | | | | | | | | | | | | | | | | | | | | | | | | | | | | | | | | | | | | | | | | | | | | | | | | | | | | | | | | | | | | | | | | | | | | | | | | | | | | | | | | | | | | | | | | | | | | | | | | | | | | | | | | | | | | | | | | | | | | | | | | | | | | | | | | | | | | | | | | | | | | | | | | | | | | | | | | | | | | | | | | | | | | | | | | | | | | | | | | | | | | | | | | | | | | | | | | | | | | | | | | | | | | | | | | | | | | | | | | | | | | | | | | | | | | | | | | | | | | | | | | | | | | | | | | | | | | | | | | | | | | | | | | | | | | | | | | | | | | | | | | | | | | | | | | | | | | | | | | | | | | | | | | | | | | | | | | | | | | | | | | | | | | | | | | | | | | | | | | | | | | | | | | | | | | | | | | | | | | | | | | | | | | | | | | | | | | | | | | | | | | | | | | | | | | | | | | | | | | | | | | | | | | | | | | | | | | | | | | | | | | | | | | | | | | | | | | | | | | | | | | | | | | | | | | | | | | | | | | | | | | | | | | | | | | | | | | | | | | | | | | | | | | | | | | | | | | | | | | | | | |
|-----|-------|----|---|---|---|---|---|-----|----|----|---|---|---|---|-----|---|----|---|---|---|---|-----|----|---|--|--|--|--|---------------|--|--|--|--|--|--|-----|--|--|--|--|--|--|----------------|--|--|--|--|--|--|-----|-----|--|--|--|--|--|--|------|--|--|--|--|--|--|--|--|--|--|--|--|--|--|--|--|--|--|--|--|--|--|--|--|--|--|--|--|--|--|--|--|--|--|--|--|--|--|--|--|--|--|--|--|--|--|--|--|--|--|--|--|--|--|--|--|--|--|--|--|--|--|--|--|--|--|--|--|--|--|--|--|--|--|--|--|--|--|--|--|--|--|--|--|--|--|--|--|--|--|--|--|--|--|--|--|--|--|--|--|--|--|--|--|--|--|--|--|--|--|--|--|--|--|--|--|--|--|--|--|--|--|--|--|--|--|--|--|--|--|--|--|--|--|--|--|--|--|--|--|--|--|--|--|--|--|--|--|--|--|--|--|--|--|--|--|--|--|--|--|--|--|--|--|--|--|--|--|--|--|--|--|--|--|--|--|--|--|--|--|--|--|--|--|--|--|--|--|--|--|--|--|--|--|--|--|--|--|--|--|--|--|--|--|--|--|--|--|--|--|--|--|--|--|--|--|--|--|--|--|--|--|--|--|--|--|--|--|--|--|--|--|--|--|--|--|--|--|--|--|--|--|--|--|--|--|--|--|--|--|--|--|--|--|--|--|--|--|--|--|--|--|--|--|--|--|--|--|--|--|--|--|--|--|--|--|--|--|--|--|--|--|--|--|--|--|--|--|--|--|--|--|--|--|--|--|--|--|--|--|--|--|--|--|--|--|--|--|--|--|--|--|--|--|--|--|--|--|--|--|--|--|--|--|--|--|--|--|--|--|--|--|--|--|--|--|--|--|--|--|--|--|--|--|--|--|--|--|--|--|--|--|--|--|--|--|--|--|--|--|--|--|--|--|--|--|--|--|--|--|--|--|--|--|--|--|--|--|--|--|--|--|--|--|--|--|--|--|--|--|--|--|--|--|--|--|--|--|--|--|--|--|--|--|--|--|--|--|--|--|--|--|--|--|--|--|--|--|--|--|--|--|--|--|--|--|--|--|--|--|--|--|--|--|--|--|--|--|--|--|--|--|--|--|--|--|--|--|--|--|--|--|--|--|--|--|--|--|--|--|--|--|--|--|--|--|--|--|--|--|--|--|--|--|--|--|--|--|--|--|--|--|--|--|--|--|--|--|--|--|--|--|--|--|--|--|--|--|--|--|--|--|--|--|--|--|--|--|--|--|--|--|--|--|--|--|--|--|--|--|--|--|--|--|--|--|--|--|--|--|--|--|--|--|--|--|--|--|--|--|--|--|--|--|--|--|--|--|--|--|--|--|--|--|--|--|--|--|--|--|--|--|--|--|--|--|--|--|--|--|--|--|--|--|--|--|--|--|--|--|--|--|--|--|--|--|--|--|--|--|--|--|--|--|--|--|--|--|--|--|--|--|--|--|--|--|--|--|--|--|--|--|--|--|--|--|--|--|--|--|--|--|--|--|--|--|--|--|--|--|--|--|--|--|--|--|--|--|--|--|--|--|--|--|--|--|--|--|--|--|--|--|--|--|--|--|--|--|--|--|--|--|--|--|--|--|--|--|--|--|--|--|--|--|--|--|--|--|--|--|--|--|--|--|--|--|--|--|--|--|--|--|--|--|--|--|--|--|--|--|--|--|--|--|--|--|--|--|--|--|--|--|--|--|--|--|--|--|--|--|--|--|--|--|--|--|--|--|--|--|--|--|--|--|--|--|--|--|--|--|--|--|--|--|--|--|--|--|--|--|--|--|--|--|--|--|--|--|--|--|--|--|--|--|--|--|--|--|--|--|--|--|--|--|--|--|--|--|--|--|--|--|--|--|--|--|--|--|--|--|--|--|--|--|--|--|--|--|--|--|--|--|--|--|--|--|--|--|--|--|--|--|--|--|--|--|--|--|--|--|--|--|--|--|--|--|--|--|--|--|--|--|--|--|--|--|--|--|--|--|--|--|--|--|--|--|--|--|--|--|--|--|--|--|--|--|--|--|--|--|--|--|--|--|--|--|--|--|--|--|--|--|--|--|--|--|--|--|--|--|--|--|--|--|--|--|--|--|--|--|--|--|--|--|--|--|--|--|--|--|--|--|--|--|--|--|--|--|--|--|--|--|--|--|--|--|--|--|--|--|--|--|--|--|--|--|--|--|--|--|--|--|--|--|--|--|--|--|--|--|--|--|--|--|--|--|--|--|--|--|--|--|--|--|--|--|--|--|--|--|--|--|--|--|--|--|--|--|--|--|--|--|--|--|--|--|--|--|--|--|--|--|--|--|--|--|--|--|--|--|--|--|--|--|--|--|--|--|--|--|--|--|--|--|--|--|--|--|--|--|--|--|--|--|--|--|--|--|--|--|--|--|--|--|--|--|--|--|--|--|--|--|--|--|--|--|--|--|--|--|--|--|--|--|--|--|--|--|--|--|--|--|--|--|--|--|--|--|--|--|--|--|--|--|--|--|--|--|--|--|--|--|--|--|--|--|--|--|--|--|--|--|--|--|--|--|--|--|--|--|--|--|--|--|--|--|--|--|--|--|--|--|--|--|--|--|--|--|--|--|--|--|--|--|--|--|--|--|--|--|--|--|--|--|--|--|--|--|--|--|--|--|--|--|--|--|--|--|--|--|--|--|--|--|--|--|--|--|--|--|--|--|--|--|--|--|--|--|--|--|--|--|--|--|--|--|--|--|--|--|--|--|--|--|--|--|--|--|--|--|--|--|--|--|--|--|--|--|--|--|--|--|--|--|--|--|--|--|--|--|--|--|--|--|--|--|--|--|--|--|--|--|--|--|--|--|--|--|
| | 0 日 | | | | | | | 1 日 | | | | | | | 2 日 | | | | | | | 3 日 | | | | | | | 4 日 | | | | | | | 5 日 | | | | | | | 6 日 | | | | | | | | 7 日 | | | | | | | 0～7日 | | | | | | | | | | | | | | | | | | | | | | | | | | | | | | | | | | | | | | | | | | | | | | | | | | | | | | | | | | | | | | | | | | | | | | | | | | | | | | | | | | | | | | | | | | | | | | | | | | | | | | | | | | | | | | | | | | | | | | | | | | | | | | | | | | | | | | | | | | | | | | | | | | | | | | | | | | | | | | | | | | | | | | | | | | | | | | | | | | | | | | | | | | | | | | | | | | | | | | | | | | | | | | | | | | | | | | | | | | | | | | | | | | | | | | | | | | | | | | | | | | | | | | | | | | | | | | | | | | | | | | | | | | | | | | | | | | | | | | | | | | | | | | | | | | | | | | | | | | | | | | | | | | | | | | | | | | | | | | | | | | | | | | | | | | | | | | | | | | | | | | | | | | | | | | | | | | | | | | | | | | | | | | | | | | | | | | | | | | | | | | | | | | | | | | | | | | | | | | | | | | | | | | | | | | | | | | | | | | | | | | | | | | | | | | | | | | | | | | | | | | | | | | | | | | | | | | | | | | | | | | | | | | | | | | | | | | | | | | | | | | | | | | | | | | | | | | | | | | | | | | | | | | | | | | | | | | | | | | | | | | | | | | | | | | | | | | | | | | | | | | | | | | | | | | | | | | | | | | | | | | | | | | | | | | | | | | | | | | | | | | | | | | | | | | | | | | | | | | | | | | | | | | | | | | | | | | | | | | | | | | | | | | | | | | | | | | | | | | | | | | | | | | | | | | | | | | | | | | | | | | | | | | | | | | | | | | | | | | | | | | | | | | | | | | | | | | | | | | | | | | | | | | | | | | | | | | | | | | | | | | | | | | | | | | | | | | | | | | | | | | | | | | | | | | | | | | | | | | | | | | | | | | | | | | | | | | | | | | | | | | | | | | | | | | | | | | | | | | | | | | | | | | | | | | | | | | | | | | | | | | | | | | | | | | | | | | | | | | | | | | | | | | | | | | | | | | | | | | | | | | | | | | | | | | | | | | | | | | | | | | | | | | | | | | | | | | | | | | | | | | | | | | | | | | | | | | | | | | | | | | | | | | | | | | | | | | | | | | | | | | | | | | | | | | | | | | | | | | | | | | | | | | | | | | | | | | | | | | | | | | | | | | | | | | | | | | | | | | | | | | | | | | | | | | | | | | | | | | | | | | | | | | | | | | | | | | | | | | | | | | | | | | | | | | | | | | | | | | | | | | | | | | | | | | | | | | | | | | | | | | | | | | | | | | | | | | | | | | | | | | | | | | | | | | | | | | | | | | | | | | | | | | | | | | | | | | | | | | | | | | | | | | | | | | | | | | | | | | | | | | | | | | | | | | | | | | | | | | | | | | | | | | | | | | | | | | | | | | | | | | | | | | | | | | | | | | | | | | |
| | 小計 | | | | | | | 小計 | | | | | | | 小計 | | | | | | | 小計 | | | | | | | 小計 | | | | | | | 小計 | | | | | | | 小計 | | | | | | | | 小計 | | | | | | | 小計 | | | | | | | | | | | | | | | | | | | | | | | | | | | | | | | | | | | | | | | | | | | | | | | | | | | | | | | | | | | | | | | | | | | | | | | | | | | | | | | | | | | | | | | | | | | | | | | | | | | | | | | | | | | | | | | | | | | | | | | | | | | | | | | | | | | | | | | | | | | | | | | | | | | | | | | | | | | | | | | | | | | | | | | | | | | | | | | | | | | | | | | | | | | | | | | | | | | | | | | | | | | | | | | | | | | | | | | | | | | | | | | | | | | | | | | | | | | | | | | | | | | | | | | | | | | | | | | | | | | | | | | | | | | | | | | | | | | | | | | | | | | | | | | | | | | | | | | | | | | | | | | | | | | | | | | | | | | | | | | | | | | | | | | | | | | | | | | | | | | | | | | | | | | | | | | | | | | | | | | | | | | | | | | | | | | | | | | | | | | | | | | | | | | | | | | | | | | | | | | | | | | | | | | | | | | | | | | | | | | | | | | | | | | | | | | | | | | | | | | | | | | | | | | | | | | | | | | | | | | | | | | | | | | | | | | | | | | | | | | | | | | | | | | | | | | | | | | | | | | | | | | | | | | | | | | | | | | | | | | | | | | | | | | | | | | | | | | | | | | | | | | | | | | | | | | | | | | | | | | | | | | | | | | | | | | | | | | | | | | | | | | | | | | | | | | | | | | | | | | | | | | | | | | | | | | | | | | | | | | | | | | | | | | | | | | | | | | | | | | | | | | | | | | | | | | | | | | | | | | | | | | | | | | | | | | | | | | | | | | | | | | | | | | | | | | | | | | | | | | | | | | | | | | | | | | | | | | | | | | | | | | | | | | | | | | | | | | | | | | | | | | | | | | | | | | | | | | | | | | | | | | | | | | | | | | | | | | | | | | | | | | | | | | | | | | | | | | | | | | | | | | | | | | | | | | | | | | | | | | | | | | | | | | | | | | | | | | | | | | | | | | | | | | | | | | | | | | | | | | | | | | | | | | | | | | | | | | | | | | | | | | | | | | | | | | | | | | | | | | | | | | | | | | | | | | | | | | | | | | | | | | | | | | | | | | | | | | | | | | | | | | | | | | | | | | | | | | | | | | | | | | | | | | | | | | | | | | | | | | | | | | | | | | | | | | | | | | | | | | | | | | | | | | | | | | | | | | | | | | | | | | | | | | | | | | | | | | | | | | | | | | | | | | | | | | | | | | | | | | | | | | | | | | | | | | | | | | | | | | | | | | | | | | | | | | | | | | | | | | | | | | | | | | | | | | | | | | | | | | | | | | | | | | | | | | | | | | | | | | | | | | | | | | | | | | | | | | | | | | | | | | | | | | | | | | | | | | | | | | | | | | | | | | | | | | | | | | | | | | | | | | | | | | | | | | | | | | | | | |
| 発 熱 | 34 | 42 | 5 | 5 | 2 | 1 | 3 | 2 | 23 | 38 | 4 | 2 | 1 | 1 | 3 | 2 | 11 | 4 | 1 | 3 | 1 | 32 | 42 | 5 | | | | | | | | | | | | | | | | | | | | | | | | | | | | | | | | | | | | | | | | | | | | | | | | | | | | | | | | | | | | | | | | | | | | | | | | | | | | | | | | | | | | | | | | | | | | | | | | | | | | | | | | | | | | | | | | | | | | | | | | | | | | | | | | | | | | | | | | | | | | | | | | | | | | | | | | | | | | | | | | | | | | | | | | | | | | | | | | | | | | | | | | | | | | | | | | | | | | | | | | | | | | | | | | | | | | | | | | | | | | | | | | | | | | | | | | | | | | | | | | | | | | | | | | | | | | | | | | | | | | | | | | | | | | | | | | | | | | | | | | | | | | | | | | | | | | | | | | | | | | | | | | | | | | | | | | | | | | | | | | | | | | | | | | | | | | | | | | | | | | | | | | | | | | | | | | | | | | | | | | | | | | | | | | | | | | | | | | | | | | | | | | | | | | | | | | | | | | | | | | | | | | | | | | | | | | | | | | | | | | | | | | | | | | | | | | | | | | | | | | | | | | | | | | | | | | | | | | | | | | | | | | | | | | | | | | | | | | | | | | | | | | | | | | | | | | | | | | | | | | | | | | | | | | | | | | | | | | | | | | | | | | | | | | | | | | | | | | | | | | | | | | | | | | | | | | | | | | | | | | | | | | | | | | | | | | | | | | | | | | | | | | | | | | | | | | | | | | | | | | | | | | | | | | | | | | | | | | | | | | | | | | | | | | | | | | | | | | | | | | | | | | | | | | | | | | | | | | | | | | | | | | | | | | | | | | | | | | | | | | | | | | | | | | | | | | | | | | | | | | | | | | | | | | | | | | | | | | | | | | | | | | | | | | | | | | | | | | | | | | | | | | | | | | | | | | | | | | | | | | | | | | | | | | | | | | | | | | | | | | | | | | | | | | | | | | | | | | | | | | | | | | | | | | | | | | | | | | | | | | | | | | | | | | | | | | | | | | | | | | | | | | | | | | | | | | | | | | | | | | | | | | | | | | | | | | | | | | | | | | | | | | | | | | | | | | | | | | | | | | | | | | | | | | | | | | | | | | | | | | | | | | | | | | | | | | | | | | | | | | | | | | | | | | | | | | | | | | | | | | | | | | | | | | | | | | | | | | | | | | | | | | | | | | | | | | | | | | | | | | | | | | | | | | | | | | | | | | | | | | | | | | | | | | | | | | | | | | | | | | | | | | | | | | | | | | | | | | | | | | | | | | | | | | | | | | | | | | | | | | | | | | | | | | | | | | | | | | | | | | | | | | | | | | | | | | | | | | | | | | | | | | | | | | | | | | | | | | | | | | | | | | | | | | | | | | | | | | | | | | | | | | | | | | | | | | | | | | | | | | | | | | | | | | | | | | | | | | | | | | | | | | | | | | | | | | | | | | | | | | | | | | | | | | | | | | | | | | | | | | | | | | | | | | | | | | |

| 発 生 割 合 | | 0～7日 | | | | | | | | | | | | | | | | | | | | | | | | | | | | | | |
|-----------------|-----|------|-----|-----|-----|-----|-----|-----|------|-----|-----|-----|-----|-----|-----|-----|-----|-----|-----|-----|-----|-----|-----|-----|-----|-----|-----|-----|-----|-----|--|------|
| | | 小計 | | | | | | | | | | | | | | | | | | | | | | | | | | | | | | |
| | | 0日 | 1日 | 2日 | 3日 | 4日 | 5日 | 6日 | 7日 | 8日 | 9日 | 10日 | 11日 | 12日 | 13日 | 14日 | 15日 | 16日 | 17日 | 18日 | 19日 | 20日 | 21日 | 22日 | 23日 | 24日 | 25日 | 26日 | 27日 | 28日 | | |
| 発 熱 | 2.4 | 3.0 | 0.4 | 0.4 | 0.1 | 0.1 | 0.2 | 0.1 | 6.7 | 0.1 | | 0.1 | 0.3 | | | | 0.1 | | | | | | 0.1 | | 0.1 | | | | | 0.1 | | |
| 37.5℃以上 38.5℃未満 | 1.6 | 2.7 | 0.3 | 0.1 | 0.1 | 0.1 | 0.2 | 0.1 | 5.3 | | | 0.1 | 0.3 | | | | | | | | | | 0.1 | | | | | | | 0.1 | | |
| 38.5℃以上 | 0.8 | 0.3 | 0.1 | 0.2 | 0.1 | | | | 1.4 | 0.1 | | | | | | | 0.1 | | | | | | | 0.1 | | | | | | | | |
| 局所反応 | 2.3 | 3.0 | 0.4 | | | | | | 5.6 | 0.1 | 0.1 | | | | | | | | | | | | | | | | | | | | | |
| けいれん | | | | | | | | | | | | | | | | | | | | | | | | | | | | | | | | |
| 37.5℃未満 | | | | | | | | | | | | | | | | | | | | | | | | | | | | | | | | |
| 37.5℃以上 | | | | | | | | | | | | | | | | | | | | | | | | | | | | | | | | |
| 嘔 吐 | 0.4 | 0.4 | 0.1 | 0.1 | | | | 0.1 | 1.1 | | | | 0.1 | 0.1 | | | 0.1 | | 0.1 | | | | | | | | | 0.1 | | | | |
| 下 痢 | 0.5 | 0.6 | 0.3 | 0.1 | 0.1 | | 0.1 | 0.1 | 1.7 | | | | | | 0.1 | 0.1 | | 0.1 | | 0.1 | | | 0.1 | | | | | | | | | |
| せき鼻水 | 0.4 | 0.9 | 0.4 | 0.1 | 0.2 | 0.2 | 0.4 | 0.2 | 2.9 | 0.3 | 0.3 | 0.2 | 0.6 | 0.4 | 0.2 | 0.2 | 0.2 | 0.4 | 0.1 | 0.1 | 0.1 | 0.3 | | 0.2 | 0.1 | | 0.3 | 0.1 | 0.2 | 0.1 | | |
| 蕁麻疹 | | | | | | | | | | | | | | | | | | | | | | | | | | | | | | | | |
| 発 疹 | | | | | | | | | | | | | | | | | | | | | | | | | | | | | | | | |
| リンパ節腫脹 | | | | | | | | | | | | | | | | | | | | | | | | | | | | | | | | |
| 関節痛 | | | | | | | | | | | | | | | | | | | | | | | | | | | | | | | | |
| 局所の湿潤 | | | | | | | | | | | | | | | | | | | | | | | | | | | | | | | | |
| 合 計 | 6.0 | 7.8 | 1.5 | 0.6 | 0.5 | 0.3 | 0.7 | 0.5 | 18.0 | 0.4 | 0.4 | 0.2 | 0.7 | 0.7 | 0.3 | 0.3 | 0.5 | 0.4 | 0.4 | 0.1 | 0.1 | 0.3 | 0.2 | 0.3 | 0.1 | | 0.3 | 0.2 | 0.4 | 0.1 | | 24.3 |

ヒブ初回2回目

| 総 数 | | 現 日 | | | | | | | 0～7日 | (対象者数 9 人) | | | | | | | | | | | | | | (異常発生者数 2 人) | | | | | | | 合 計 | |
|-----------------|---|-----|----|----|----|----|----|----|------|------------|----|----|-----|-----|-----|-----|-----|-----|-----|-----|-----|-----|-----|--------------|-----|-----|-----|-----|-----|-----|-----|-----|
| | | 0日 | 1日 | 2日 | 3日 | 4日 | 5日 | 6日 | 7日 | 小計 | 8日 | 9日 | 10日 | 11日 | 12日 | 13日 | 14日 | 15日 | 16日 | 17日 | 18日 | 19日 | 20日 | 21日 | 22日 | 23日 | 24日 | 25日 | 26日 | 27日 | | 28日 |
| 発 熱 | | | | | | | | | | | | | | | | | | | | | | | | | | | | | | | | |
| 37.5℃以上 38.5℃未満 | | | | | | | | | | | | | | | | | | | | | | | | | | | | | | | | |
| 38.5℃以上 | | | | | | | | | | | | | | | | | | | | | | | | | | | | | | | | |
| 局所反応 | 1 | | | | | | | | | | | | | | | | | | | | | | | | | | | | | | | 1 |
| けいれん | | | | | | | | | | | | | | | | | | | | | | | | | | | | | | | | |
| 37.5℃未満 | | | | | | | | | | | | | | | | | | | | | | | | | | | | | | | | |
| 37.5℃以上 | | | | | | | | | | | | | | | | | | | | | | | | | | | | | | | | |
| 嘔 吐 | 1 | | | | | | | | | | | | | | | | | | | | | | | | | | | | | | | 1 |
| 下 痢 | | | | | | | | | | | | | | | | | | | | | | | | | | | | | | | | |
| せき鼻水 | | | | | | | | | | | | | | | | | | | | | | | | | | | 1 | | | | | 1 |
| 蕁麻疹 | | | | | | | | | | | | | | | | | | | | | | | | | | | | | | | | |
| 発 疹 | | | | | | | | | | | | | | | | | | | | | | | | | | | | | | | | |
| リンパ節腫脹 | | | | | | | | | | | | | | | | | | | | | | | | | | | | | | | | |
| 関節痛 | | | | | | | | | | | | | | | | | | | | | | | | | | | | | | | | |
| 局所の湿潤 | | | | | | | | | | | | | | | | | | | | | | | | | | | | | | | | |
| 合 計 | 2 | | | | | | | | | 2 | | | | | | | | | | | | | | | | | 1 | | | | | 3 |

| 発 生 割 合 | | 0～7日 | | | | | | | 合 計 | | | | | | | | | | | | | | | | | | | | | | | |
|-----------------|------|------|----|----|-----|-----|-----|-----|-----|-----|-----|-----|-----|-----|-----|-----|-----|-----|-----|-----|-----|-----|-----|----|--|--|--|--|--|--|--|------|
| | | 小計 | 8日 | 9日 | 10日 | 11日 | 12日 | 13日 | 14日 | 15日 | 16日 | 17日 | 18日 | 19日 | 20日 | 21日 | 22日 | 23日 | 24日 | 25日 | 26日 | 27日 | 28日 | 合計 | | | | | | | | |
| 発 熱 | | | | | | | | | | | | | | | | | | | | | | | | | | | | | | | | |
| 37.5℃以上 38.5℃未満 | | | | | | | | | | | | | | | | | | | | | | | | | | | | | | | | |
| 38.5℃以上 | | | | | | | | | | | | | | | | | | | | | | | | | | | | | | | | |
| 局所反応 | 11.1 | | | | | | | | | | | | | | | | | | | | | | | | | | | | | | | 11.1 |
| けいれん | | | | | | | | | | | | | | | | | | | | | | | | | | | | | | | | |
| 37.5℃未満 | | | | | | | | | | | | | | | | | | | | | | | | | | | | | | | | |
| 37.5℃以上 | | | | | | | | | | | | | | | | | | | | | | | | | | | | | | | | |
| 嘔 吐 | 11.1 | | | | | | | | | | | | | | | | | | | | | | | | | | | | | | | 11.1 |
| 下 痢 | | | | | | | | | | | | | | | | | | | | | | | | | | | | | | | | 11.1 |
| せき鼻水 | | | | | | | | | | | | | | | | | | | | | | | | | | | | | | | | |
| 蕁麻疹 | | | | | | | | | | | | | | | | | | | | | | | | | | | | | | | | 11.1 |
| 発 疹 | | | | | | | | | | | | | | | | | | | | | | | | | | | | | | | | |
| リンパ節腫脹 | | | | | | | | | | | | | | | | | | | | | | | | | | | | | | | | |
| 関節痛 | | | | | | | | | | | | | | | | | | | | | | | | | | | | | | | | |
| 局所の湿潤 | | | | | | | | | | | | | | | | | | | | | | | | | | | | | | | | |
| 合 計 | 22.2 | | | | | | | | | | | | | | | | | | | | | | | | | | | | | | | 33.3 |

ヒブ初回2回目+小児用肺炎球菌

| 総数 | | 現 日 | | | | | | | (対象者数 1141 人) | | | | | | | | | | | | | | | | | | | | (異常発生者数 316 人) | | | | | | | 合 計 | | | | | | | | | | | | | | | | | | | | | | | | | | | | | | | | | | | | | | | | | | | | | | | | | | | | | | | | | | | | | | | | | | | | | | | | | | | | | | | | | | | | | | | | | | | | | | | | | | | | | | | | | | | | | | | | | | | | | | | | | | | | | | | | | | | | | | | | | | | | | | | | | | | | | | | | | | | | | | | | | | | | | | | | | | | | | | | | | | | | | | | | | | | | | | | | | | | | | | | | | | | | | | | | | | | | | | | | | | | | | | | | | | | | | | | | | | | | | | | | | | | | | | | | | | | | | | | | | | | | | | | | | | | | | | | | | | | | | | | | | | | | | | | | | | | | | | | | | | | | | | | | | | | | | | | | | | | | | | | | | | | | | | | | | | | | | | | | | | | | | | | | | | | | | | | | | | | | | | | | | | | | | | | | | | | | | | | | | | | | | | | | | | | | | | | | | | | | | | | | | | | | | | | | | | | | | | | | | | | | | | | | | | | | | | | | | | | | | | | | | | | | | | | | | | | | | | | | | | | | | | | | | | | | | | | | | | | | | | | | | | | | | | | | | | | | | | | | | | | | | | | | | | | | | | | | | | | | | | | | | | | | | | | | | | | | | | | | | | | | | | | | | | | | | | | | | | | | | | | | | | | | | | | | | | | | | | | | | | | | | | | | | | | | | | | | | | | | | | | | | | | | | | | | | | | | | | | | | | | | | | | | | | | | | | | | | | | | | | | | | | | | | | | | | | | | | | | | | | | | | | | | | | | | | | | | | | | | | | | | | | | | | | | | | | | | | | | | | | | | | | | | | | | | | | | | | | | | | | | | | | | | | | | | | | | | | | | | | | | | | | | | | | | | | | | | | | | | | | | | | | | | | | | | | | | | | | | | | | | | | | | | | | | | | | | | | | | | | | | | | | | | | | | | | | | | | | | | | | | | | | | | | | | | | | | | | | | | | | | | | | | | | | | | | | | | | | | | | | | | | | | | | | | | | | | | | | | | | | | | | | | | | | | | | | | | | | | | | | | | | | | | | | | | | | | | | | | | | | | | | | | | | | | | | | | | | | | | | | | | | | | | | | | | | | | | | | | | | | | | | | | | | | | | | | | | | | | | | | | | | | | | | | | | | | | | | | | | | | | | | | | | | | | | | | | | | | | | | | | | | | | | | | | | | | | | | | | | | | | | | | | | | | | | | | | | | | | | | | | | | | | | | | | | | | | | | | | | | | | | | | | | | | | | | | | | | | | | | | | | | | | | | | | | | | | | | | | | | | | | | | | | | | | | | | | | | | | | | | | | | | | | | | | | | | | | | | | | | | | | | | | | | | | | | | | | | | | | | | | | | | | | | | | | | | | | | | | | | | | | | | | | | | | | | | | | | | | | | | | | | | | | | | | | | | | | | | | | | | | | | | | | | | | | | | | | | | | | | | | | | | |
|----|----|-----|----|----|----|----|----|----|---------------|----|----|----|-----|-----|-----|-----|-----|-----|-----|-----|-----|-----|-----|-----|-----|-----|-----|-----|----------------|-----|-----|--|--|--|--|-----|--|--|--|--|--|--|--|--|--|--|--|--|--|--|--|--|--|--|--|--|--|--|--|--|--|--|--|--|--|--|--|--|--|--|--|--|--|--|--|--|--|--|--|--|--|--|--|--|--|--|--|--|--|--|--|--|--|--|--|--|--|--|--|--|--|--|--|--|--|--|--|--|--|--|--|--|--|--|--|--|--|--|--|--|--|--|--|--|--|--|--|--|--|--|--|--|--|--|--|--|--|--|--|--|--|--|--|--|--|--|--|--|--|--|--|--|--|--|--|--|--|--|--|--|--|--|--|--|--|--|--|--|--|--|--|--|--|--|--|--|--|--|--|--|--|--|--|--|--|--|--|--|--|--|--|--|--|--|--|--|--|--|--|--|--|--|--|--|--|--|--|--|--|--|--|--|--|--|--|--|--|--|--|--|--|--|--|--|--|--|--|--|--|--|--|--|--|--|--|--|--|--|--|--|--|--|--|--|--|--|--|--|--|--|--|--|--|--|--|--|--|--|--|--|--|--|--|--|--|--|--|--|--|--|--|--|--|--|--|--|--|--|--|--|--|--|--|--|--|--|--|--|--|--|--|--|--|--|--|--|--|--|--|--|--|--|--|--|--|--|--|--|--|--|--|--|--|--|--|--|--|--|--|--|--|--|--|--|--|--|--|--|--|--|--|--|--|--|--|--|--|--|--|--|--|--|--|--|--|--|--|--|--|--|--|--|--|--|--|--|--|--|--|--|--|--|--|--|--|--|--|--|--|--|--|--|--|--|--|--|--|--|--|--|--|--|--|--|--|--|--|--|--|--|--|--|--|--|--|--|--|--|--|--|--|--|--|--|--|--|--|--|--|--|--|--|--|--|--|--|--|--|--|--|--|--|--|--|--|--|--|--|--|--|--|--|--|--|--|--|--|--|--|--|--|--|--|--|--|--|--|--|--|--|--|--|--|--|--|--|--|--|--|--|--|--|--|--|--|--|--|--|--|--|--|--|--|--|--|--|--|--|--|--|--|--|--|--|--|--|--|--|--|--|--|--|--|--|--|--|--|--|--|--|--|--|--|--|--|--|--|--|--|--|--|--|--|--|--|--|--|--|--|--|--|--|--|--|--|--|--|--|--|--|--|--|--|--|--|--|--|--|--|--|--|--|--|--|--|--|--|--|--|--|--|--|--|--|--|--|--|--|--|--|--|--|--|--|--|--|--|--|--|--|--|--|--|--|--|--|--|--|--|--|--|--|--|--|--|--|--|--|--|--|--|--|--|--|--|--|--|--|--|--|--|--|--|--|--|--|--|--|--|--|--|--|--|--|--|--|--|--|--|--|--|--|--|--|--|--|--|--|--|--|--|--|--|--|--|--|--|--|--|--|--|--|--|--|--|--|--|--|--|--|--|--|--|--|--|--|--|--|--|--|--|--|--|--|--|--|--|--|--|--|--|--|--|--|--|--|--|--|--|--|--|--|--|--|--|--|--|--|--|--|--|--|--|--|--|--|--|--|--|--|--|--|--|--|--|--|--|--|--|--|--|--|--|--|--|--|--|--|--|--|--|--|--|--|--|--|--|--|--|--|--|--|--|--|--|--|--|--|--|--|--|--|--|--|--|--|--|--|--|--|--|--|--|--|--|--|--|--|--|--|--|--|--|--|--|--|--|--|--|--|--|--|--|--|--|--|--|--|--|--|--|--|--|--|--|--|--|--|--|--|--|--|--|--|--|--|--|--|--|--|--|--|--|--|--|--|--|--|--|--|--|--|--|--|--|--|--|--|--|--|--|--|--|--|--|--|--|--|--|--|--|--|--|--|--|--|--|--|--|--|--|--|--|--|--|--|--|--|--|--|--|--|--|--|--|--|--|--|--|--|--|--|--|--|--|--|--|--|--|--|--|--|--|--|--|--|--|--|--|--|--|--|--|--|--|--|--|--|--|--|--|--|--|--|--|--|--|--|--|--|--|--|--|--|--|--|--|--|--|--|--|--|--|--|--|--|--|--|--|--|--|--|--|--|--|--|--|--|--|--|--|--|--|--|--|--|--|--|--|--|--|--|--|--|--|--|--|--|--|--|--|--|--|--|--|--|--|--|--|--|--|--|--|--|--|--|--|--|--|--|--|--|--|--|--|--|--|--|--|--|--|--|--|--|--|--|--|--|--|--|--|--|--|--|--|--|--|--|--|--|--|--|--|--|--|--|--|--|--|--|--|--|--|--|--|--|--|--|--|--|--|--|--|--|--|--|--|--|--|--|--|--|--|--|--|--|--|--|--|--|--|--|--|--|--|--|--|--|--|--|--|--|--|--|--|--|--|--|--|--|--|--|--|--|--|--|--|--|--|--|--|--|--|--|--|--|--|--|--|--|--|--|--|--|--|--|--|--|--|--|--|--|--|--|--|--|--|--|--|--|--|--|--|--|--|--|--|--|--|--|--|--|--|--|--|--|--|--|--|--|--|--|--|--|--|--|--|--|--|--|--|--|--|--|--|--|--|--|--|--|--|--|--|--|--|--|--|--|--|--|--|--|--|--|--|--|--|--|--|--|--|--|--|--|--|--|--|--|--|--|--|--|--|--|--|--|--|--|--|--|--|--|--|--|--|--|--|--|--|--|--|--|--|--|--|--|--|--|--|--|--|--|--|--|--|--|--|--|--|--|--|--|--|--|--|--|--|--|--|--|--|--|--|--|--|--|--|--|--|--|--|--|--|--|--|--|--|--|--|--|--|--|--|--|--|--|--|--|--|--|--|--|--|--|--|--|--|--|--|--|--|--|--|--|--|--|--|--|--|--|--|--|--|--|--|--|--|--|--|--|--|--|--|--|--|--|--|--|--|--|--|--|--|--|--|--|--|--|
| | | 発 熱 | | | | | | | 0～7日 | | | | | | | | | | | | | | | | | | | | | | | | | | | | | | | | | | | | | | | | | | | | | | | | | | | | | | | | | | | | | | | | | | | | | | | | | | | | | | | | | | | | | | | | | | | | | | | | | | | | | | | | | | | | | | | | | | | | | | | | | | | | | | | | | | | | | | | | | | | | | | | | | | | | | | | | | | | | | | | | | | | | | | | | | | | | | | | | | | | | | | | | | | | | | | | | | | | | | | | | | | | | | | | | | | | | | | | | | | | | | | | | | | | | | | | | | | | | | | | | | | | | | | | | | | | | | | | | | | | | | | | | | | | | | | | | | | | | | | | | | | | | | | | | | | | | | | | | | | | | | | | | | | | | | | | | | | | | | | | | | | | | | | | | | | | | | | | | | | | | | | | | | | | | | | | | | | | | | | | | | | | | | | | | | | | | | | | | | | | | | | | | | | | | | | | | | | | | | | | | | | | | | | | | | | | | | | | | | | | | | | | | | | | | | | | | | | | | | | | | | | | | | | | | | | | | | | | | | | | | | | | | | | | | | | | | | | | | | | | | | | | | | | | | | | | | | | | | | | | | | | | | | | | | | | | | | | | | | | | | | | | | | | | | | | | | | | | | | | | | | | | | | | | | | | | | | | | | | | | | | | | | | | | | | | | | | | | | | | | | | | | | | | | | | | | | | | | | | | | | | | | | | | | | | | | | | | | | | | | | | | | | | | | | | | | | | | | | | | | | | | | | | | | | | | | | | | | | | | | | | | | | | | | | | | | | | | | | | | | | | | | | | | | | | | | | | | | | | | | | | | | | | | | | | | | | | | | | | | | | | | | | | | | | | | | | | | | | | | | | | | | | | | | | | | | | | | | | | | | | | | | | | | | | | | | | | | | | | | | | | | | | | | | | | | | | | | | | | | | | | | | | | | | | | | | | | | | | | | | | | | | | | | | | | | | | | | | | | | | | | | | | | | | | | | | | | | | | | | | | | | | | | | | | | | | | | | | | | | | | | | | | | | | | | | | | | | | | | | | | | | | | | | | | | | | | | | | | | | | | | | | | | | | | | | | | | | | | | | | | | | | | | | | | | | | | | | | | | | | | | | | | | | | | | | | | | | | | | | | | | | | | | | | | | | | | | | | | | | | | | | | | | | | | | | | | | | | | | | | | | | | | | | | | | | | | | | | | | | | | | | | | | | | | | | | | | | | | | | | | | | | | | | | | | | | | | | | | | | | | | | | | | | | | | | | | | | | | | | | | | | | | | | | | | | | | | | | | | | | | | | | | | | | | | | | | | | | | | | | | | | | | | | | | | | | | | | | | | | | | | | | | | | | | | | | | | | | | | | | | | | | | | | | | | | | | | | | | | | | | | | | | | | | | | | | | | | | | | | | | | | | | | | | | | | | | | | | | | | | | | | | | | | | | | | | | | | | | | | | | | | | | | | | | | | | | | | | | | | | | | | | | | | | | | |
| | | 0日 | 1日 | 2日 | 3日 | 4日 | 5日 | 6日 | 7日 | 小計 | 8日 | 9日 | 10日 | 11日 | 12日 | 13日 | 14日 | 15日 | 16日 | 17日 | 18日 | 19日 | 20日 | 21日 | 22日 | 23日 | 24日 | 25日 | 26日 | 27日 | 28日 | | | | | | | | | | | | | | | | | | | | | | | | | | | | | | | | | | | | | | | | | | | | | | | | | | | | | | | | | | | | | | | | | | | | | | | | | | | | | | | | | | | | | | | | | | | | | | | | | | | | | | | | | | | | | | | | | | | | | | | | | | | | | | | | | | | | | | | | | | | | | | | | | | | | | | | | | | | | | | | | | | | | | | | | | | | | | | | | | | | | | | | | | | | | | | | | | | | | | | | | | | | | | | | | | | | | | | | | | | | | | | | | | | | | | | | | | | | | | | | | | | | | | | | | | | | | | | | | | | | | | | | | | | | | | | | | | | | | | | | | | | | | | | | | | | | | | | | | | | | | | | | | | | | | | | | | | | | | | | | | | | | | | | | | | | | | | | | | | | | | | | | | | | | | | | | | | | | | | | | | | | | | | | | | | | | | | | | | | | | | | | | | | | | | | | | | | | | | | | | | | | | | | | | | | | | | | | | | | | | | | | | | | | | | | | | | | | | | | | | | | | | | | | | | | | | | | | | | | | | | | | | | | | | | | | | | | | | | | | | | | | | | | | | | | | | | | | | | | | | | | | | | | | | | | | | | | | | | | | | | | | | | | | | | | | | | | | | | | | | | | | | | | | | | | | | | | | | | | | | | | | | | | | | | | | | | | | | | | | | | | | | | | | | | | | | | | | | | | | | | | | | | | | | | | | | | | | | | | | | | | | | | | | | | | | | | | | | | | | | | | | | | | | | | | | | | | | | | | | | | | | | | | | | | | | | | | | | | | | | | | | | | | | | | | | | | | | | | | | | | | | | | | | | | | | | | | | | | | | | | | | | | | | | | | | | | | | | | | | | | | | | | | | | | | | | | | | | | | | | | | | | | | | | | | | | | | | | | | | | | | | | | | | | | | | | | | | | | | | | | | | | | | | | | | | | | | | | | | | | | | | | | | | | | | | | | | | | | | | | | | | | | | | | | | | | | | | | | | | | | | | | | | | | | | | | | | | | | | | | | | | | | | | | | | | | | | | | | | | | | | | | | | | | | | | | | | | | | | | | | | | | | | | | | | | | | | | | | | | | | | | | | | | | | | | | | | | | | | | | | | | | | | | | | | | | | | | | | | | | | | | | | | | | | | | | | | | | | | | | | | | | | | | | | | | | | | | | | | | | | | | | | | | | | | | | | | | | | | | | | | | | | | | | | | | | | | | | | | | | | | | | | | | | | | | | | | | | | | | | | | | | | | | | | | | | | | | | | | | | | | | | | | | | | | | | | | | | | | | | | | | | | | | | | | | | | | | | | | | | | | | | | | | | | | | | | | | | | | | | | | | | | | | | | | | | | | | | | | | | | | | | | | | | | | | | | | | | | | | | | | | | | | | | | | | | | | | | | | | | | | | | | | | | | | | | | | | | | | | | | | | | | | | | | | | | | | | | | | | | | | | | | | | | |
| 発熱 | 32 | 115 | 27 | 3 | | 3 | 2 | 1 | 183 | 1 | 1 | 1 | | | 2 | | 2 | 1 | 1 | 1 | 1 | | | | 1 | | | | | | | | | | | | | | | | | | | | | | | | | | | | | | | | | | | | | | | | | | | | | | | | | | | | | | | | | | | | | | | | | | | | | | | | | | | | | | | | | | | | | | | | | | | | | | | | | | | | | | | | | | | | | | | | | | | | | | | | | | | | | | | | | | | | | | | | | | | | | | | | | | | | | | | | | | | | | | | | | | | | | | | | | | | | | | | | | | | | | | | | | | | | | | | | | | | | | | | | | | | | | | | | | | | | | | | | | | | | | | | | | | | | | | | | | | | | | | | | | | | | | | | | | | | | | | | | | | | | | | | | | | | | | | | | | | | | | | | | | | | | | | | | | | | | | | | | | | | | | | | | | | | | | | | | | | | | | | | | | | | | | | | | | | | | | | | | | | | | | | | | | | | | | | | | | | | | | | | | | | | | | | | | | | | | | | | | | | | | | | | | | | | | | | | | | | | | | | | | | | | | | | | | | | | | | | | | | | | | | | | | | | | | | | | | | | | | | | | | | | | | | | | | | | | | | | | | | | | | | | | | | | | | | | | | | | | | | | | | | | | | | | | | | | | | | | | | | | | | | | | | | | | | | | | | | | | | | | | | | | | | | | | | | | | | | | | | | | | | | | | | | | | | | | | | | | | | | | | | | | | | | | | | | | | | | | | | | | | | | | | | | | | | | | | | | | | | | | | | | | | | | | | | | | | | | | | | | | | | | | | | | | | | | | | | | | | | | | | | | | | | | | | | | | | | | | | | | | | | | | | | | | | | | | | | | | | | | | | | | | | | | | | | | | | | | | | | | | | | | | | | | | | | | | | | | | | | | | | | | | | | | | | | | | | | | | | | | | | | | | | | | | | | | | | | | | | | | | | | | | | | | | | | | | | | | | | | | | | | | | | | | | | | | | | | | | | | | | | | | | | | | | | | | | | | | | | | | | | | | | | | | | | | | | | | | | | | | | | | | | | | | | | | | | | | | | | | | | | | | | | | | | | | | | | | | | | | | | | | | | | | | | | | | | | | | | | | | | | | | | | | | | | | | | | | | | | | | | | | | | | | | | | | | | | | | | | | | | | | | | | | | | | | | | | | | | | | | | | | | | | | | | | | | | | | | | | | | | | | | | | | | | | | | | | | | | | | | | | | | | | | | | | | | | | | | | | | | | | | | | | | | | | | | | | | | | | | | | | | | | | | | | | | | | | | | | | | | | | | | | | | | | | | | | | | | | | | | | | | | | | | | | | | | | | | | | | | | | | | | | | | | | | | | | | | | | | | | | | | | | | | | | | | | | | | | | | | | | | | | | | | | | | | | | | | | | | | | | | | | | | | | | | | | | | | | | | | | | | | | | | | | | | | | | | | | | | | | | | | | | | | | | | | | | | | | | | | | | | | | | | | | | | | | | | | | | | | | | | | | | | | | | | | | | | | | | | | | | | | | | | | | | | | | | | | | |

| 発 生 割 合 | | 0～7日 | | | | | | | | | | | | | | | | | | | | | | | | | | | | |
|-----------------|-----|------|-----|-----|-----|-----|-----|-----|------|------|------|------|------|------|------|------|------|------|------|------|------|------|------|------|------|------|------|------|-----|------|
| | | 小 計 | | | | | | | | | | | | | | | | | | | | | | | | | | | | |
| 0 日 | 1 日 | 2 日 | 3 日 | 4 日 | 5 日 | 6 日 | 7 日 | 8 日 | 9 日 | 10 日 | 11 日 | 12 日 | 13 日 | 14 日 | 15 日 | 16 日 | 17 日 | 18 日 | 19 日 | 20 日 | 21 日 | 22 日 | 23 日 | 24 日 | 25 日 | 26 日 | 27 日 | 28 日 | 合 計 | |
| 発 熱 | 2.8 | 10.1 | 2.4 | 0.3 | | 0.3 | 0.2 | 0.1 | 16.0 | 0.1 | 0.1 | | 0.2 | | 0.2 | 0.1 | 0.1 | 0.1 | 0.1 | | | 0.1 | | 0.1 | | | | | | |
| 37.5℃以上 38.5℃未満 | 1.8 | 6.0 | 1.3 | 0.1 | | 0.1 | 0.1 | | 9.3 | 0.1 | 0.1 | | 0.1 | | 0.1 | 0.1 | | | 0.1 | | | | 0.1 | | | | | | | 9.8 |
| 38.5℃以上 | 1.1 | 4.1 | 1.1 | 0.2 | | 0.2 | 0.1 | 0.1 | 6.7 | 0.1 | | | 0.1 | | 0.1 | 0.1 | 0.1 | | | | 0.1 | | | | | | | | | 7.3 |
| 局所反応 | 3.0 | 5.0 | 1.1 | 0.2 | 0.2 | | 0.1 | | 9.5 | 0.1 | 0.1 | | | | 0.1 | | | | | | | | | | | | | | | 9.7 |
| けいれん | | | 0.1 | | | | | | 0.1 | | | | | | | | | | | | | | | | | | | | | 0.1 |
| 37.5℃未満 | | | 0.1 | | | | | | 0.1 | | | | | | | | | | | | | | | | | | | | | 0.1 |
| 37.5℃以上 | | | | | | | | | | | | | | | | | | | | | | | | | | | | | | |
| 嘔 吐 | 0.4 | 0.4 | | 0.1 | | | | | 0.8 | 0.1 | 0.1 | 0.1 | | | | | | | | | | | | | | | | 0.1 | | 1.1 |
| 下 痢 | 0.3 | 0.5 | 0.6 | | 0.1 | 0.2 | | 0.1 | 1.8 | 0.1 | 0.1 | 0.2 | | 0.1 | | 0.1 | 0.1 | | 0.2 | | | 0.2 | 0.1 | | 0.1 | | | | | 2.9 |
| せき鼻水 | 0.4 | 1.5 | 0.7 | 0.4 | 0.3 | 0.3 | 0.4 | 0.3 | 4.1 | 0.1 | 0.4 | 0.2 | 0.4 | 0.3 | 0.2 | 0.2 | | | 0.2 | 0.3 | 0.4 | 0.7 | 0.4 | 0.2 | 0.2 | 0.2 | 0.2 | 0.1 | | 8.5 |
| 蕁麻疹 | | | | | | | | | | | | | | | | | | | | | | | | | | | | | | |
| 発 疹 | | | | | | | | | | | | | | | | | | | | | | | | | | | | | | |
| リンパ節腫脹 | | | | | | | | | | | | | | | | | | | | | | | | | | | | | | |
| 関節痛 | | | | | | | | | | | | | | | | | | | | | | | | | | | | | | |
| 局所の湿潤 | | | | | | | | | | | | | | | | | | | | | | | | | | | | | | |
| 合 計 | 6.8 | 17.4 | 4.8 | 0.9 | 0.5 | 0.7 | 0.5 | 0.5 | 32.3 | 0.3 | 0.8 | 0.6 | 0.4 | 0.4 | 0.2 | 0.4 | 0.2 | 0.1 | 0.4 | 0.3 | 0.4 | 1.0 | 0.4 | 0.3 | 0.3 | 0.2 | 0.3 | 0.1 | | 39.4 |

ヒブ初回3回目

| 総数 | 発 | 現 日 | | | | | | | (対象者数 16 人) | | | | | | | | | | | | | | | | (異常発生者数 3 人) | | | | | | | 合 計 | | | | | |
|-----------------|---|-----|----|----|----|----|----|----|-------------|----|----|----|-----|-----|-----|-----|-----|-----|-----|-----|-----|-----|-----|-----|--------------|-----|-----|-----|-----|-----|-----|-----|--|--|--|---|---|
| | | | | | | | | | 0～7日 | | | | | | | | | | | | | | | | | | | | | | | | | | | | |
| | | 0日 | 1日 | 2日 | 3日 | 4日 | 5日 | 6日 | 7日 | 小計 | 8日 | 9日 | 10日 | 11日 | 12日 | 13日 | 14日 | 15日 | 16日 | 17日 | 18日 | 19日 | 20日 | 21日 | 22日 | 23日 | 24日 | 25日 | 26日 | 27日 | 28日 | | | | | | |
| 発熱 | | | | | | | | | | | | | | | | | | | | | | | | | | | | | | | | | | | | | |
| 37.5℃以上 38.5℃未満 | | | | | | | | | | | | | | | | | | | | | | | | | | | | | | | | | | | | | |
| 38.5℃以上 | | | | | | | | | | | | | | | | | | | | | | | | | | | | | | | | | | | | | |
| 局所反応 | | 1 | | | | | | | | | | | | | | | | | | | 1 | | | | | | | | | | | | | | | 2 | |
| けいれん | | | | | | | | | | | | | | | | | | | | | | | | | | | | | | | | | | | | | |
| 37.5℃未満 | | | | | | | | | | | | | | | | | | | | | | | | | | | | | | | | | | | | | |
| 37.5℃以上 | | | | | | | | | | | | | | | | | | | | | | | | | | | | | | | | | | | | | |
| 嘔吐 | | | | | | | | | | | | | | | | | | | | | | | | | | | | | | | | | | | | | |
| 下痢 | | | 1 | | | | | | | | | 1 | | | | | | | | | | | | | | | | | | | | | | | | | 2 |
| せき鼻水 | | | | | | | | | | | | 1 | | | | | | | | | | | | | | | | | | | | | | | | | 1 |
| 蕁麻疹 | | | | | | | | | | | | | | | | | | | | | | | | | | | | | | | | | | | | | |
| 発疹 | | | | | | | | | | | | | | | | | | | | | | | | | | | | | | | | | | | | | |
| リンパ節腫脹 | | | | | | | | | | | | | | | | | | | | | | | | | | | | | | | | | | | | | |
| 関節痛 | | | | | | | | | | | | | | | | | | | | | | | | | | | | | | | | | | | | | |
| 局所の湿潤 | | | | | | | | | | | | | | | | | | | | | | | | | | | | | | | | | | | | | |
| 合 計 | | 1 | 1 | | | | | | | | 2 | | 2 | | | | | | | | 1 | | | | | | | | | | | | | | | 5 | |

| 発 生 割 合 | | 0～7日 | | | | | | | | | | | | | | | | | | | | | | | | | | | | | | | | | | | | | | | | | | | | | | | | | | | | | | | | | | | | | | | | | | | | | | | | | | | | | | | | | | | | | | | | | | | | | | | | | | | | | | | | | | | | | | | | | | | | | | | | | | | | | | | | | | | | | | | | | | | | | | | | | | | | | | | | | | | | | | | | | | | | | | | | | | | | | | | | | | | | | | | | | | | | | | | | | | | | | | | | | | | | | | | | | | | | | | | | | | | | | | | | | | | | | | | | | | | | | | | | | | | | | | | | | | | | | | | | | | | | | | | | | | | | | | | | | | | | | | | | | | | | | | | | | | | | | | | | | | | | | | | | | | | | | | | | | | | | | | | | | | | | | | | | | | | | | | | | | | | | | | | | | | | | | | | | | | | | | | | | | | | | | | | | | | | | | | | | | | | | | | | | | | | | | | | | | | | | | | | | | | | | | | | | | | | | | | | | | | | | | | | | | | | | | | | | | | | | | | | | | | | | | | | | | | | | | | | | | | | | | | | | | | | | | | | | | | | | | | | | | | | | | | | | | | | | | | | | | | | | | | | | | | | | | | | | | | | | | | | | | | | | | | | | | | | | | | | | | | | | | | | | | | | | | | | | | | | | | | | | | | | | | | | | | | | | | | | | | | | | | | | | | | | | | | | | | | | | | | | | | | | | | | | | | | | | | | | | | | | | | | | | | | | | | | | | | | | | | | | | | | | | | | | | | | | | | | | | | | | | | | | | | | | | | | | | | | | | | | | | | | | | | | | | | | | | | | | | | | | | | | | | | | | | | | | | | | | | | | | | | | | | | | | | | | | | | | | | | | | | | | | | | | | | | | | | | | | | | | | | | | | | | | | | | | | | | | | | | | | | | | | | | | | | | | | | | | | | | | | | | | | | | | | | | | | | | | | | | | | | | | | | | | | | | | | | | | | | | | | | | | | | | | | | | | | | | | | | | | | | | | | | | | | | | | | | | | | | | | | | | | | | | | | | | | | | | | | | | | | | | | | | | | | | | | | | | | | | | | | | | | | | | | | | | | | | | | | | | | | | | | | | | | | | | | | | | | | | | | | | | | | | | | | | | | | | | | | | | | | | | | | | | | | | | | | | | | | | | | | | | | | | | | | | | | | | | | | | | | | | | | | | | | | | | | | | | | | | | | | | | | | | | | | | | | | | | | | | | | | | | | | | | | | | | | | | | | | | | | | | | | | | | | | | | | | | | | | | | | | | | | | | | | | | | | | | | | | | | | | | | | | | | | | | | | | | | | | | | | | | | | | | | | | | | | | | | | | | | | | | | | | | | | | | | | | | | | | | | | | | | | | | | | | | | | | | | | | | | | | | | | | | | | | | | | | | | | | | | | | | | | | | | | | | | | | | | | | | | | | | | | | | | | | | | | | | | | | | | | | | | | | | | | | | | | | | | | | | | | | | | | | | | | | | | | | | | | | | | | | | | | | | | | | | | | | | |
|---------|--|------|----|----|----|----|----|----|----|----|--|--|--|--|--|--|--|--|--|--|--|--|--|--|--|--|--|--|--|----|----|-----|-----|-----|-----|-----|-----|-----|-----|-----|-----|-----|-----|-----|-----|-----|-----|-----|-----|-----|-----|--|--|--|--|--|--|--|--|--|--|--|--|--|--|--|--|--|--|--|--|--|--|--|--|--|--|--|--|--|--|--|--|--|--|--|--|--|--|--|--|--|--|--|--|--|--|--|--|--|--|--|--|--|--|--|--|--|--|--|--|--|--|--|--|--|--|--|--|--|--|--|--|--|--|--|--|--|--|--|--|--|--|--|--|--|--|--|--|--|--|--|--|--|--|--|--|--|--|--|--|--|--|--|--|--|--|--|--|--|--|--|--|--|--|--|--|--|--|--|--|--|--|--|--|--|--|--|--|--|--|--|--|--|--|--|--|--|--|--|--|--|--|--|--|--|--|--|--|--|--|--|--|--|--|--|--|--|--|--|--|--|--|--|--|--|--|--|--|--|--|--|--|--|--|--|--|--|--|--|--|--|--|--|--|--|--|--|--|--|--|--|--|--|--|--|--|--|--|--|--|--|--|--|--|--|--|--|--|--|--|--|--|--|--|--|--|--|--|--|--|--|--|--|--|--|--|--|--|--|--|--|--|--|--|--|--|--|--|--|--|--|--|--|--|--|--|--|--|--|--|--|--|--|--|--|--|--|--|--|--|--|--|--|--|--|--|--|--|--|--|--|--|--|--|--|--|--|--|--|--|--|--|--|--|--|--|--|--|--|--|--|--|--|--|--|--|--|--|--|--|--|--|--|--|--|--|--|--|--|--|--|--|--|--|--|--|--|--|--|--|--|--|--|--|--|--|--|--|--|--|--|--|--|--|--|--|--|--|--|--|--|--|--|--|--|--|--|--|--|--|--|--|--|--|--|--|--|--|--|--|--|--|--|--|--|--|--|--|--|--|--|--|--|--|--|--|--|--|--|--|--|--|--|--|--|--|--|--|--|--|--|--|--|--|--|--|--|--|--|--|--|--|--|--|--|--|--|--|--|--|--|--|--|--|--|--|--|--|--|--|--|--|--|--|--|--|--|--|--|--|--|--|--|--|--|--|--|--|--|--|--|--|--|--|--|--|--|--|--|--|--|--|--|--|--|--|--|--|--|--|--|--|--|--|--|--|--|--|--|--|--|--|--|--|--|--|--|--|--|--|--|--|--|--|--|--|--|--|--|--|--|--|--|--|--|--|--|--|--|--|--|--|--|--|--|--|--|--|--|--|--|--|--|--|--|--|--|--|--|--|--|--|--|--|--|--|--|--|--|--|--|--|--|--|--|--|--|--|--|--|--|--|--|--|--|--|--|--|--|--|--|--|--|--|--|--|--|--|--|--|--|--|--|--|--|--|--|--|--|--|--|--|--|--|--|--|--|--|--|--|--|--|--|--|--|--|--|--|--|--|--|--|--|--|--|--|--|--|--|--|--|--|--|--|--|--|--|--|--|--|--|--|--|--|--|--|--|--|--|--|--|--|--|--|--|--|--|--|--|--|--|--|--|--|--|--|--|--|--|--|--|--|--|--|--|--|--|--|--|--|--|--|--|--|--|--|--|--|--|--|--|--|--|--|--|--|--|--|--|--|--|--|--|--|--|--|--|--|--|--|--|--|--|--|--|--|--|--|--|--|--|--|--|--|--|--|--|--|--|--|--|--|--|--|--|--|--|--|--|--|--|--|--|--|--|--|--|--|--|--|--|--|--|--|--|--|--|--|--|--|--|--|--|--|--|--|--|--|--|--|--|--|--|--|--|--|--|--|--|--|--|--|--|--|--|--|--|--|--|--|--|--|--|--|--|--|--|--|--|--|--|--|--|--|--|--|--|--|--|--|--|--|--|--|--|--|--|--|--|--|--|--|--|--|--|--|--|--|--|--|--|--|--|--|--|--|--|--|--|--|--|--|--|--|--|--|--|--|--|--|--|--|--|--|--|--|--|--|--|--|--|--|--|--|--|--|--|--|--|--|--|--|--|--|--|--|--|--|--|--|--|--|--|--|--|--|--|--|--|--|--|--|--|--|--|--|--|--|--|--|--|--|--|--|--|--|--|--|--|--|--|--|--|--|--|--|--|--|--|--|--|--|--|--|--|--|--|--|--|--|--|--|--|--|--|--|--|--|--|--|--|--|--|--|--|--|--|--|--|--|--|--|--|--|--|--|--|--|--|--|--|--|--|--|--|--|--|--|--|--|--|--|--|--|--|--|--|--|--|--|--|--|--|--|--|--|--|--|--|--|--|--|--|--|--|--|--|--|--|--|--|--|--|--|--|--|--|--|--|--|--|--|--|--|--|--|--|--|--|--|--|--|--|--|--|--|--|--|--|--|--|--|--|--|--|--|--|--|--|--|--|--|--|--|--|--|--|--|--|--|--|--|--|--|--|--|--|--|--|--|--|--|--|--|--|--|--|--|--|--|--|--|--|--|--|--|--|--|--|--|--|--|--|--|--|--|--|--|--|--|--|--|--|--|--|--|--|--|--|--|--|--|--|--|--|--|--|--|--|--|--|--|--|--|--|--|--|--|--|--|--|--|--|--|--|--|--|--|--|--|--|--|--|--|--|--|--|--|--|--|--|--|--|--|--|--|--|--|--|--|--|--|--|--|--|--|--|--|--|--|--|--|--|--|--|--|--|--|--|--|--|--|--|--|--|--|--|--|--|--|--|--|--|--|--|--|--|--|--|--|--|--|--|--|--|--|--|--|--|--|--|--|--|--|--|--|--|--|--|--|--|--|--|--|--|--|--|--|--|--|--|--|--|--|--|--|--|--|--|--|--|--|--|--|--|--|--|--|--|--|--|--|--|--|--|--|--|--|--|--|--|--|--|--|--|--|--|--|--|--|--|--|--|--|--|--|--|--|--|--|--|--|--|--|--|--|--|--|--|--|--|--|--|--|--|--|--|--|--|--|--|--|--|
| | | 0日 | 1日 | 2日 | 3日 | 4日 | 5日 | 6日 | 7日 | 小計 | | | | | | | | | | | | | | | | | | | | 8日 | 9日 | 10日 | 11日 | 12日 | 13日 | 14日 | 15日 | 16日 | 17日 | 18日 | 19日 | 20日 | 21日 | 22日 | 23日 | 24日 | 25日 | 26日 | 27日 | 28日 | 合 計 | | | | | | | | | | | | | | | | | | | | | | | | | | | | | | | | | | | | | | | | | | | | | | | | | | | | | | | | | | | | | | | | | | | | | | | | | | | | | | | | | | | | | | | | | | | | | | | | | | | | | | | | | | | | | | | | | | | | | | | | | | | | | | | | | | | | | | | | | | | | | | | | | | | | | | | | | | | | | | | | | | | | | | | | | | | | | | | | | | | | | | | | | | | | | | | | | | | | | | | | | | | | | | | | | | | | | | | | | | | | | | | | | | | | | | | | | | | | | | | | | | | | | | | | | | | | | | | | | | | | | | | | | | | | | | | | | | | | | | | | | | | | | | | | | | | | | | | | | | | | | | | | | | | | | | | | | | | | | | | | | | | | | | | | | | | | | | | | | | | | | | | | | | | | | | | | | | | | | | | | | | | | | | | | | | | | | | | | | | | | | | | | | | | | | | | | | | | | | | | | | | | | | | | | | | | | | | | | | | | | | | | | | | | | | | | | | | | | | | | | | | | | | | | | | | | | | | | | | | | | | | | | | | | | | | | | | | | | | | | | | | | | | | | | | | | | | | | | | | | | | | | | | | | | | | | | | | | | | | | | | | | | | | | | | | | | | | | | | | | | | | | | | | | | | | | | | | | | | | | | | | | | | | | | | | | | | | | | | | | | | | | | | | | | | | | | | | | | | | | | | | | | | | | | | | | | | | | | | | | | | | | | | | | | | | | | | | | | | | | | | | | | | | | | | | | | | | | | | | | | | | | | | | | | | | | | | | | | | | | | | | | | | | | | | | | | | | | | | | | | | | | | | | | | | | | | | | | | | | | | | | | | | | | | | | | | | | | | | | | | | | | | | | | | | | | | | | | | | | | | | | | | | | | | | | | | | | | | | | | | | | | | | | | | | | | | | | | | | | | | | | | | | | | | | | | | | | | | | | | | | | | | | | | | | | | | | | | | | | | | | | | | | | | | | | | | | | | | | | | | | | | | | | | | | | | | | | | | | | | | | | | | | | | | | | | | | | | | | | | | | | | | | | | | | | | | | | | | | | | | | | | | | | | | | | | | | | | | | | | | | | | | | | | | | | | | | | | | | | | | | | | | | | | | | | | | | | | | | | | | | | | | | | | | | | | | | | | | | | | | | | | | | | | | | | | | | | | | | | | | | | | | | | | | | | | | | | | | | | | | | | | | | | | | | | | | | | | | | | | | | | | | | | | | | | | | | | | | | | | | | | | | | | | | | | | | | | | | | | | | | | | | | | | | | | | | | | | | | | | | | | | | | | | | | | | | | | | | | | | | | | | | | | | | | | | | | | | | | | | | | | | | | | | | | | | | | | | | | | | | | | | | | | | | | | | | | | | | | | | | | | | | | | | | | | | | | | | | | | | | | | | | | | | | | | | | | | | | | | | | | | | | | | | | | | | | | | | | | | | | | | | |
| 発 熱 | | | | | | | | | | | | | | | | | | | | | | | | | | | | | | | | | | | | | | | | | | | | | | | | | | | | | | | | | | | | | | | | | | | | | | | | | | | | | | | | | | | | | | | | | | | | | | | | | | | | | | | | | | | | | | | | | | | | | | | | | | | | | | | | | | | | | | | | | | | | | | | | | | | | | | | | | | | | | | | | | | | | | | | | | | | | | | | | | | | | | | | | | | | | | | | | | | | | | | | | | | | | | | | | | | | | | | | | | | | | | | | | | | | | | | | | | | | | | | | | | | | | | | | | | | | | | | | | | | | | | | | | | | | | | | | | | | | | | | | | | | | | | | | | | | | | | | | | | | | | | | | | | | | | | | | | | | | | | | | | | | | | | | | | | | | | | | | | | | | | | | | | | | | | | | | | | | | | | | | | | | | | | | | | | | | | | | | | | | | | | | | | | | | | | | | | | | | | | | | | | | | | | | | | | | | | | | | | | | | | | | | | | | | | | | | | | | | | | | | | | | | | | | | | | | | | | | | | | | | | | | | | | | | | | | | | | | | | | | | | | | | | | | | | | | | | | | | | | | | | | | | | | | | | | | | | | | | | | | | | | | | | | | | | | | | | | | | | | | | | | | | | | | | | | | | | | | | | | | | | | | | | | | | | | | | | | | | | | | | | | | | | | | | | | | | | | | | | | | | | | | | | | | | | | | | | | | | | | | | | | | | | | | | | | | | | | | | | | | | | | | | | | | | | | | | | | | | | | | | | | | | | | | | | | | | | | | | | | | | | | | | | | | | | | | | | | | | | | | | | | | | | | | | | | | | | | | | | | | | | | | | | | | | | | | | | | | | | | | | | | | | | | | | | | | | | | | | | | | | | | | | | | | | | | | | | | | | | | | | | | | | | | | | | | | | | | | | | | | | | | | | | | | | | | | | | | | | | | | | | | | | | | | | | | | | | | | | | | | | | | | | | | | | | | | | | | | | | | | | | | | | | | | | | | | | | | | | | | | | | | | | | | | | | | | | | | | | | | | | | | | | | | | | | | | | | | | | | | | | | | | | | | | | | | | | | | | | | | | | | | | | | | | | | | | | | | | | | | | | | | | | | | | | | | | | | | | | | | | | | | | | | | | | | | | | | | | | | | | | | | | | | | | | | | | | | | | | | | | | | | | | | | | | | | | | | | | | | | | | | | | | | | | | | | | | | | | | | | | | | | | | | | | | | | | | | | | | | | | | | | | | | | | | | | | | | | | | | | | | | | | | | | | | | | | | | | | | | | | | | | | | | | | | | | | | | | | | | | | | | | | | | | | | | | | | | | | | | | | | | | | | | | | | | | | | | | | | | | | | | | | | | | | | | | | | | | | | | | | | | | | | | | | | | | | | | | | | | | | | | | | | | | | | | | | | | | | | | | | | | | | | | | | | | | | | | | | | | | | | | | | | | | | | | | | | | | | | | | | | | | | | | | | | | | | | | | | | | | | | | | | | | | | | | | | | | | | |

ヒブ初回3回目+小児用肺炎球菌

| 総 数 | | 現 日 | | | | | | | (対象者数 1052 人) | | | | | | | | | | | | | | | | | | | (異常発生者数 300 人) | | | | | | | 合 計 |
|-----------------|----|------|----|----|----|----|----|----|---------------|---|---|----|---|---|---|---|---|---|---|---|---|---|---|---|---|---|---|----------------|---|---|-----|-----|--|--|-----|
| | | 0～7日 | | | | | | | | | | | | | | | | | | | | | | | | | | | | | | | | | |
| | | 0日 | 1日 | 2日 | 3日 | 4日 | 5日 | 6日 | 7日 | | | | | | | | | | | | | | | | | | | | | | | | | | |
| 発 熱 | 28 | 75 | 15 | 2 | 1 | 1 | | 2 | 124 | 1 | 1 | 3 | 1 | | | | | 2 | 1 | 1 | 2 | 3 | | | | 1 | 1 | | 2 | 1 | 146 | | | | |
| 37.5℃以上 38.5℃未満 | 15 | 54 | 7 | 2 | 1 | 1 | | 2 | 82 | | 1 | 1 | | | | | | | 1 | 1 | 1 | 2 | | | | | | | 1 | 1 | 91 | | | | |
| 38.5℃以上 | 13 | 21 | 8 | | | | | | 42 | 1 | | 2 | 1 | | | | 2 | | | 1 | 1 | 1 | | | | 1 | 1 | | 1 | | 55 | | | | |
| 局所反応 | 36 | 77 | 15 | | 1 | 2 | | 1 | 132 | | | 1 | | | | | | | 1 | | | | | | | | | | | | 134 | | | | |
| けいれん | | | | | | | | | | | | | | | | | | | | | | | | | | | | | | 1 | 1 | | | | |
| 37.5℃未満 | | | | | | | | | | | | | | | | | | | | | | | | | | | | | | 1 | 1 | | | | |
| 37.5℃以上 | | | | | | | | | | | | | | | | | | | | | | | | | | | | | | | | | | | |
| 嘔 吐 | 3 | 4 | 2 | | | | | 1 | 10 | | | 1 | | | | | | | | | 1 | | | | | | | | | | | | | | |
| 下 痢 | 1 | 8 | 4 | 2 | 1 | 3 | | | 19 | 1 | 4 | | | | 2 | | | 1 | 1 | 2 | | | | | 1 | | 1 | | | | 33 | | | | |
| せき鼻水 | 7 | 15 | 4 | 4 | 8 | 5 | 4 | 6 | 53 | 1 | 1 | 5 | | 4 | 3 | 7 | | | 2 | 2 | 3 | 4 | 1 | 3 | 1 | 2 | 1 | 1 | 4 | 1 | 2 | 101 | | | |
| 蕁麻疹 | | | | | | | | | | | | | | | | | | | | | | | | | | | | | | | | | | | |
| 発 疹 | | | | | | | | | | | | | | | | | | | | | | | | | | | | | | | | | | | |
| リンパ節腫脹 | | | | | | | | | | | | | | | | | | | | | | | | | | | | | | | | | | | |
| 関節痛 | | | | | | | | | | | | | | | | | | | | | | | | | | | | | | | | | | | |
| 局所の湿潤 | | | | | | | | | | | | | | | | | | | | | | | | | | | | | | | | | | | |
| 合 計 | 75 | 179 | 40 | 8 | 11 | 11 | 4 | 10 | 338 | 3 | 6 | 10 | 1 | 4 | 4 | 5 | 9 | 2 | 5 | 7 | 6 | 4 | 4 | 4 | 3 | 2 | 2 | 6 | 4 | 4 | 430 | | | | |

| 発 生 割 合 | | | 0～7日 | | | | | | | | | | | | | | | | | | | | | | | | | | | | 合 計 | | | | | | | | | | | | | | | | | | | | | | | | | | | | | | | | | | | | | | | | | | | | | | | | | | | | | | | | | | | | | | | | | | | | | | | | | | | | | | | | | | | | | | | | | | | | | | | | | | | | | | | | | | | | | | | | | | | | | | | | | | | | | | | | | | | | | | | | | | | | | | | | | | | | | | | | | | | | | | | | | | | | | | | | | | | | | | | | | | | | | | | | | | | | | | | | | | | | | | | | | | | | | | | | | | | | | | | | | | | | | | | | | | | | | | | | | | | | | | | | | | | | | | | | | | | | | | | | | | | | | | | | | | | | | | | | | | | | | | | | | | | | | | | | | | | | | | | | | | | | | | | | | | | | | | | | | | | | | | | | | | | | | | | | | | | | | | | | | | | | | | | | | | | | | | | | | | | | | | | | | | | | | | | | | | | | | | | | | | | | | | | | | | | | | | | | | | | | | | | | | | | | | | | | | | | | | | | | | | | | | | | | | | | | | | | | | | | | | | | | | | | | | | | | | | | | | | | | | | | | | | | | | | | | | | | | | | | | | | | | | | | | | | | | | | | | | | | | | | | | | | | | | | | | | | | | | | | | | | | | | | | | | | | | | | | | | | | | | | | | | | | | | | | | | | | | | | | | | | | | | | | | | | | | | | | | | | | | | | | | | | | | | | | | | | | | | | | | | | | | | | | | | | | | | | | | | | | | | | | | | | | | | | | | | | | | | | | | | | | | | | | | | | | | | | | | | | | | | | | | | | | | | | | | | | | | | | | | | | | | | | | | | | | | | | | | | | | | | | | | | | | | | | | | | | | | | | | | | | | | | | | | | | | | | | | | | | | | | | | | | | | | | | | | | | | | | | | | | | | | | | | | | | | | | | | | | | | | | | | | | | | | | | | | | | | | | | | | | | | | | | | | | | | | | | | | | | | | | | | | | | | | | | | | | | | | | | | | | | | | | | | | | | | | | | | | | | | | | | | | | | | | | | | | | | | | | | | | | | | | | | | | | | | | | | | | | | | | | | | | | | | | | | | | | | | | | | | | | | | | | | | | | | | | | | | | | | | | | | | | | | | | | | | | | | | | | | | | | | | | | | | | | | | | | | | | | | | | | | | | | | | | | | | | | | | | | | | | | | | | | | | | | | | | | | | |
|---------|-----|-----|------|-----|-----|-----|----|-----|------|-----|-----|-----|-----|--|-----|-----|-----|-----|-----|--|--|--|--|-----|-----|-----|-----|-----|--|--|-----|-----|-----|-----|-----|-----|-----|-----|-----|-----|-----|-----|-----|-----|-----|-----|-----|-----|-----|-----|-----|-----|-----|-----|-----|-----|-----|-----|-----|-----|-----|-----|-----|-----|-----|-----|-----|-----|-----|-----|-----|-----|-----|-----|-----|-----|-----|-----|-----|-----|-----|-----|-----|-----|-----|-----|-----|-----|-----|-----|-----|-----|-----|-----|-----|-----|-----|-----|-----|-----|-----|-----|-----|-----|-----|-----|-----|-----|-----|-----|-----|-----|-----|-----|-----|-----|-----|-----|-----|-----|-----|-----|-----|-----|-----|-----|-----|-----|-----|-----|-----|-----|-----|-----|-----|-----|-----|-----|-----|-----|-----|-----|-----|-----|-----|-----|-----|-----|-----|-----|-----|-----|-----|-----|-----|-----|-----|-----|-----|-----|-----|-----|-----|-----|-----|-----|-----|-----|-----|-----|-----|-----|-----|-----|-----|-----|-----|-----|-----|-----|-----|-----|-----|-----|-----|-----|-----|-----|-----|-----|-----|-----|-----|-----|-----|-----|-----|-----|-----|-----|-----|-----|-----|-----|-----|-----|-----|-----|-----|-----|-----|-----|-----|-----|-----|-----|-----|-----|-----|-----|-----|-----|-----|-----|-----|-----|-----|-----|-----|-----|-----|-----|-----|-----|-----|-----|-----|-----|-----|-----|-----|-----|-----|-----|-----|-----|-----|-----|-----|-----|-----|-----|-----|-----|-----|-----|-----|-----|-----|-----|-----|-----|-----|-----|-----|-----|-----|-----|-----|-----|-----|-----|-----|-----|-----|-----|-----|-----|-----|-----|-----|-----|-----|-----|-----|-----|-----|-----|-----|-----|-----|-----|-----|-----|-----|-----|-----|-----|-----|-----|-----|-----|-----|-----|-----|-----|-----|-----|-----|-----|-----|-----|-----|-----|-----|-----|-----|-----|-----|-----|-----|-----|-----|-----|-----|-----|-----|-----|-----|-----|-----|-----|-----|-----|-----|-----|-----|-----|-----|-----|-----|-----|-----|-----|-----|-----|-----|-----|-----|-----|-----|-----|-----|-----|-----|-----|-----|-----|-----|-----|-----|-----|-----|-----|-----|-----|-----|-----|-----|-----|-----|-----|-----|-----|-----|-----|-----|-----|-----|-----|-----|-----|-----|-----|-----|-----|-----|-----|-----|-----|-----|-----|-----|-----|-----|-----|-----|-----|-----|-----|-----|-----|-----|-----|-----|-----|-----|-----|-----|-----|-----|-----|-----|-----|-----|-----|-----|-----|-----|-----|-----|-----|-----|-----|-----|-----|-----|-----|-----|-----|-----|-----|-----|-----|-----|-----|-----|-----|-----|-----|-----|-----|-----|-----|-----|-----|-----|-----|-----|-----|-----|-----|-----|-----|-----|-----|-----|-----|-----|-----|-----|-----|-----|-----|-----|-----|-----|-----|-----|-----|-----|-----|-----|-----|-----|-----|-----|-----|-----|-----|-----|-----|-----|-----|-----|-----|-----|-----|-----|-----|-----|-----|-----|-----|-----|-----|-----|-----|-----|-----|-----|-----|-----|-----|-----|-----|-----|-----|-----|-----|-----|-----|-----|-----|-----|-----|-----|-----|-----|-----|-----|-----|-----|-----|-----|-----|-----|-----|-----|-----|-----|-----|-----|-----|-----|-----|-----|-----|-----|-----|-----|-----|-----|-----|-----|-----|-----|-----|-----|-----|-----|-----|-----|-----|-----|-----|-----|-----|-----|-----|-----|-----|-----|-----|-----|-----|-----|-----|-----|-----|-----|-----|-----|-----|-----|-----|-----|-----|-----|-----|-----|-----|-----|-----|-----|-----|-----|-----|-----|-----|-----|-----|-----|-----|-----|-----|-----|-----|-----|-----|-----|-----|-----|-----|-----|-----|-----|-----|-----|-----|-----|-----|-----|-----|-----|-----|-----|-----|-----|-----|-----|-----|-----|-----|-----|-----|-----|-----|-----|-----|-----|-----|-----|-----|-----|-----|-----|-----|-----|-----|-----|-----|-----|-----|-----|-----|-----|-----|-----|-----|-----|-----|-----|-----|-----|-----|-----|-----|-----|-----|-----|-----|-----|-----|-----|-----|-----|-----|-----|-----|-----|-----|-----|-----|-----|-----|-----|-----|-----|-----|-----|-----|-----|-----|-----|-----|-----|-----|-----|-----|-----|-----|-----|-----|-----|-----|-----|-----|-----|-----|-----|-----|-----|-----|-----|-----|-----|-----|-----|-----|-----|-----|-----|-----|-----|-----|-----|-----|-----|-----|-----|-----|-----|-----|-----|-----|-----|-----|-----|-----|-----|-----|-----|-----|-----|-----|-----|-----|-----|-----|-----|-----|-----|-----|-----|-----|-----|-----|-----|-----|-----|-----|-----|-----|-----|-----|-----|-----|-----|-----|-----|-----|-----|-----|-----|-----|-----|-----|-----|-----|-----|-----|-----|-----|-----|-----|-----|-----|-----|-----|-----|-----|-----|-----|-----|-----|-----|-----|-----|-----|-----|-----|-----|-----|-----|-----|-----|-----|-----|-----|-----|-----|-----|-----|-----|-----|-----|-----|-----|-----|-----|-----|-----|-----|-----|-----|-----|-----|-----|-----|-----|-----|-----|-----|-----|-----|-----|-----|-----|-----|-----|-----|-----|-----|-----|-----|-----|-----|-----|-----|-----|-----|-----|-----|-----|-----|-----|-----|-----|-----|-----|-----|-----|-----|-----|-----|-----|-----|-----|-----|-----|-----|-----|-----|-----|-----|-----|-----|-----|-----|-----|-----|-----|-----|-----|-----|-----|-----|-----|-----|-----|-----|-----|-----|-----|-----|-----|-----|-----|-----|-----|-----|-----|-----|-----|-----|-----|-----|-----|-----|-----|-----|-----|-----|-----|-----|-----|-----|-----|-----|-----|-----|-----|-----|-----|-----|-----|-----|-----|-----|-----|-----|-----|-----|-----|-----|-----|-----|-----|-----|-----|-----|-----|-----|-----|-----|-----|-----|-----|-----|-----|-----|-----|-----|-----|-----|-----|-----|-----|-----|-----|-----|-----|-----|-----|-----|-----|-----|-----|-----|-----|-----|-----|-----|-----|-----|-----|-----|-----|-----|-----|-----|-----|-----|-----|-----|-----|-----|-----|-----|-----|-----|-----|-----|-----|-----|-----|-----|-----|-----|-----|-----|-----|-----|-----|-----|-----|-----|-----|-----|-----|-----|-----|-----|-----|-----|-----|-----|-----|-----|-----|-----|-----|-----|-----|-----|-----|-----|-----|-----|-----|-----|-----|-----|-----|-----|-----|-----|-----|-----|-----|-----|-----|-----|-----|-----|-----|-----|-----|-----|-----|--|
| | | | 0日 | 1日 | 2日 | 3日 | 4日 | 5日 | 6日 | 7日 | 小 計 | | | | | | | | | | | | | | | | | | | | | 8日 | 9日 | 10日 | 11日 | 12日 | 13日 | 14日 | 15日 | 16日 | 17日 | 18日 | 19日 | 20日 | 21日 | 22日 | 23日 | 24日 | 25日 | 26日 | 27日 | 28日 | | | | | | | | | | | | | | | | | | | | | | | | | | | | | | | | | | | | | | | | | | | | | | | | | | | | | | | | | | | | | | | | | | | | | | | | | | | | | | | | | | | | | | | | | | | | | | | | | | | | | | | | | | | | | | | | | | | | | | | | | | | | | | | | | | | | | | | | | | | | | | | | | | | | | | | | | | | | | | | | | | | | | | | | | | | | | | | | | | | | | | | | | | | | | | | | | | | | | | | | | | | | | | | | | | | | | | | | | | | | | | | | | | | | | | | | | | | | | | | | | | | | | | | | | | | | | | | | | | | | | | | | | | | | | | | | | | | | | | | | | | | | | | | | | | | | | | | | | | | | | | | | | | | | | | | | | | | | | | | | | | | | | | | | | | | | | | | | | | | | | | | | | | | | | | | | | | | | | | | | | | | | | | | | | | | | | | | | | | | | | | | | | | | | | | | | | | | | | | | | | | | | | | | | | | | | | | | | | | | | | | | | | | | | | | | | | | | | | | | | | | | | | | | | | | | | | | | | | | | | | | | | | | | | | | | | | | | | | | | | | | | | | | | | | | | | | | | | | | | | | | | | | | | | | | | | | | | | | | | | | | | | | | | | | | | | | | | | | | | | | | | | | | | | | | | | | | | | | | | | | | | | | | | | | | | | | | | | | | | | | | | | | | | | | | | | | | | | | | | | | | | | | | | | | | | | | | | | | | | | | | | | | | | | | | | | | | | | | | | | | | | | | | | | | | | | | | | | | | | | | | | | | | | | | | | | | | | | | | | | | | | | | | | | | | | | | | | | | | | | | | | | | | | | | | | | | | | | | | | | | | | | | | | | | | | | | | | | | | | | | | | | | | | | | | | | | | | | | | | | | | | | | | | | | | | | | | | | | | | | | | | | | | | | | | | | | | | | | | | | | | | | | | | | | | | | | | | | | | | | | | | | | | | | | | | | | | | | | | | | | | | | | | | | | | | | | | | | | | | | | | | | | | | | | | | | | | | | | | | | | | | | | | | | | | | | | | | | | | | | | | | | | | | | | | | | | | | | | | | | | | | | | | | | | | | | | | | | | | | | | | | | | | | | | | | | | | | | | | | | | | | | | | | | | | | | | | | | | | | | | | | | | | | | | | |
| 発 熱 | 2.7 | 7.1 | 1.4 | 0.2 | 0.1 | 0.1 | | 0.2 | 11.8 | 0.1 | 0.1 | 0.3 | 0.1 | | 0.2 | 0.1 | 0.1 | 0.2 | 0.3 | | | | | 0.2 | 0.1 | 0.1 | 0.2 | 0.3 | | | | 0.1 | 0.1 | 0.2 | 0.1 | 0.1 | 0.1 | 0.1 | 0.1 | 0.1 | 0.1 | 0.1 | 0.1 | 0.1 | 0.1 | 0.1 | 0.1 | 0.1 | 0.1 | 0.1 | 0.1 | 0.1 | 0.1 | 0.1 | 0.1 | 0.1 | 0.1 | 0.1 | 0.1 | 0.1 | 0.1 | 0.1 | 0.1 | 0.1 | 0.1 | 0.1 | 0.1 | 0.1 | 0.1 | 0.1 | 0.1 | 0.1 | 0.1 | 0.1 | 0.1 | 0.1 | 0.1 | 0.1 | 0.1 | 0.1 | 0.1 | 0.1 | 0.1 | 0.1 | 0.1 | 0.1 | 0.1 | 0.1 | 0.1 | 0.1 | 0.1 | 0.1 | 0.1 | 0.1 | 0.1 | 0.1 | 0.1 | 0.1 | 0.1 | 0.1 | 0.1 | 0.1 | 0.1 | 0.1 | 0.1 | 0.1 | 0.1 | 0.1 | 0.1 | 0.1 | 0.1 | 0.1 | 0.1 | 0.1 | 0.1 | 0.1 | 0.1 | 0.1 | 0.1 | 0.1 | 0.1 | 0.1 | 0.1 | 0.1 | 0.1 | 0.1 | 0.1 | 0.1 | 0.1 | 0.1 | 0.1 | 0.1 | 0.1 | 0.1 | 0.1 | 0.1 | 0.1 | 0.1 | 0.1 | 0.1 | 0.1 | 0.1 | 0.1 | 0.1 | 0.1 | 0.1 | 0.1 | 0.1 | 0.1 | 0.1 | 0.1 | 0.1 | 0.1 | 0.1 | 0.1 | 0.1 | 0.1 | 0.1 | 0.1 | 0.1 | 0.1 | 0.1 | 0.1 | 0.1 | 0.1 | 0.1 | 0.1 | 0.1 | 0.1 | 0.1 | 0.1 | 0.1 | 0.1 | 0.1 | 0.1 | 0.1 | 0.1 | 0.1 | 0.1 | 0.1 | 0.1 | 0.1 | 0.1 | 0.1 | 0.1 | 0.1 | 0.1 | 0.1 | 0.1 | 0.1 | 0.1 | 0.1 | 0.1 | 0.1 | 0.1 | 0.1 | 0.1 | 0.1 | 0.1 | 0.1 | 0.1 | 0.1 | 0.1 | 0.1 | 0.1 | 0.1 | 0.1 | 0.1 | 0.1 | 0.1 | 0.1 | 0.1 | 0.1 | 0.1 | 0.1 | 0.1 | 0.1 | 0.1 | 0.1 | 0.1 | 0.1 | 0.1 | 0.1 | 0.1 | 0.1 | 0.1 | 0.1 | 0.1 | 0.1 | 0.1 | 0.1 | 0.1 | 0.1 | 0.1 | 0.1 | 0.1 | 0.1 | 0.1 | 0.1 | 0.1 | 0.1 | 0.1 | 0.1 | 0.1 | 0.1 | 0.1 | 0.1 | 0.1 | 0.1 | 0.1 | 0.1 | 0.1 | 0.1 | 0.1 | 0.1 | 0.1 | 0.1 | 0.1 | 0.1 | 0.1 | 0.1 | 0.1 | 0.1 | 0.1 | 0.1 | 0.1 | 0.1 | 0.1 | 0.1 | 0.1 | 0.1 | 0.1 | 0.1 | 0.1 | 0.1 | 0.1 | 0.1 | 0.1 | 0.1 | 0.1 | 0.1 | 0.1 | 0.1 | 0.1 | 0.1 | 0.1 | 0.1 | 0.1 | 0.1 | 0.1 | 0.1 | 0.1 | 0.1 | 0.1 | 0.1 | 0.1 | 0.1 | 0.1 | 0.1 | 0.1 | 0.1 | 0.1 | 0.1 | 0.1 | 0.1 | 0.1 | 0.1 | 0.1 | 0.1 | 0.1 | 0.1 | 0.1 | 0.1 | 0.1 | 0.1 | 0.1 | 0.1 | 0.1 | 0.1 | 0.1 | 0.1 | 0.1 | 0.1 | 0.1 | 0.1 | 0.1 | 0.1 | 0.1 | 0.1 | 0.1 | 0.1 | 0.1 | 0.1 | 0.1 | 0.1 | 0.1 | 0.1 | 0.1 | 0.1 | 0.1 | 0.1 | 0.1 | 0.1 | 0.1 | 0.1 | 0.1 | 0.1 | 0.1 | 0.1 | 0.1 | 0.1 | 0.1 | 0.1 | 0.1 | 0.1 | 0.1 | 0.1 | 0.1 | 0.1 | 0.1 | 0.1 | 0.1 | 0.1 | 0.1 | 0.1 | 0.1 | 0.1 | 0.1 | 0.1 | 0.1 | 0.1 | 0.1 | 0.1 | 0.1 | 0.1 | 0.1 | 0.1 | 0.1 | 0.1 | 0.1 | 0.1 | 0.1 | 0.1 | 0.1 | 0.1 | 0.1 | 0.1 | 0.1 | 0.1 | 0.1 | 0.1 | 0.1 | 0.1 | 0.1 | 0.1 | 0.1 | 0.1 | 0.1 | 0.1 | 0.1 | 0.1 | 0.1 | 0.1 | 0.1 | 0.1 | 0.1 | 0.1 | 0.1 | 0.1 | 0.1 | 0.1 | 0.1 | 0.1 | 0.1 | 0.1 | 0.1 | 0.1 | 0.1 | 0.1 | 0.1 | 0.1 | 0.1 | 0.1 | 0.1 | 0.1 | 0.1 | 0.1 | 0.1 | 0.1 | 0.1 | 0.1 | 0.1 | 0.1 | 0.1 | 0.1 | 0.1 | 0.1 | 0.1 | 0.1 | 0.1 | 0.1 | 0.1 | 0.1 | 0.1 | 0.1 | 0.1 | 0.1 | 0.1 | 0.1 | 0.1 | 0.1 | 0.1 | 0.1 | 0.1 | 0.1 | 0.1 | 0.1 | 0.1 | 0.1 | 0.1 | 0.1 | 0.1 | 0.1 | 0.1 | 0.1 | 0.1 | 0.1 | 0.1 | 0.1 | 0.1 | 0.1 | 0.1 | 0.1 | 0.1 | 0.1 | 0.1 | 0.1 | 0.1 | 0.1 | 0.1 | 0.1 | 0.1 | 0.1 | 0.1 | 0.1 | 0.1 | 0.1 | 0.1 | 0.1 | 0.1 | 0.1 | 0.1 | 0.1 | 0.1 | 0.1 | 0.1 | 0.1 | 0.1 | 0.1 | 0.1 | 0.1 | 0.1 | 0.1 | 0.1 | 0.1 | 0.1 | 0.1 | 0.1 | 0.1 | 0.1 | 0.1 | 0.1 | 0.1 | 0.1 | 0.1 | 0.1 | 0.1 | 0.1 | 0.1 | 0.1 | 0.1 | 0.1 | 0.1 | 0.1 | 0.1 | 0.1 | 0.1 | 0.1 | 0.1 | 0.1 | 0.1 | 0.1 | 0.1 | 0.1 | 0.1 | 0.1 | 0.1 | 0.1 | 0.1 | 0.1 | 0.1 | 0.1 | 0.1 | 0.1 | 0.1 | 0.1 | 0.1 | 0.1 | 0.1 | 0.1 | 0.1 | 0.1 | 0.1 | 0.1 | 0.1 | 0.1 | 0.1 | 0.1 | 0.1 | 0.1 | 0.1 | 0.1 | 0.1 | 0.1 | 0.1 | 0.1 | 0.1 | 0.1 | 0.1 | 0.1 | 0.1 | 0.1 | 0.1 | 0.1 | 0.1 | 0.1 | 0.1 | 0.1 | 0.1 | 0.1 | 0.1 | 0.1 | 0.1 | 0.1 | 0.1 | 0.1 | 0.1 | 0.1 | 0.1 | 0.1 | 0.1 | 0.1 | 0.1 | 0.1 | 0.1 | 0.1 | 0.1 | 0.1 | 0.1 | 0.1 | 0.1 | 0.1 | 0.1 | 0.1 | 0.1 | 0.1 | 0.1 | 0.1 | 0.1 | 0.1 | 0.1 | 0.1 | 0.1 | 0.1 | 0.1 | 0.1 | 0.1 | 0.1 | 0.1 | 0.1 | 0.1 | 0.1 | 0.1 | 0.1 | 0.1 | 0.1 | 0.1 | 0.1 | 0.1 | 0.1 | 0.1 | 0.1 | 0.1 | 0.1 | 0.1 | 0.1 | 0.1 | 0.1 | 0.1 | 0.1 | 0.1 | 0.1 | 0.1 | 0.1 | 0.1 | 0.1 | 0.1 | 0.1 | 0.1 | 0.1 | 0.1 | 0.1 | 0.1 | 0.1 | 0.1 | 0.1 | 0.1 | 0.1 | 0.1 | 0.1 | 0.1 | 0.1 | 0.1 | 0.1 | 0.1 | 0.1 | 0.1 | 0.1 | 0.1 | 0.1 | 0.1 | 0.1 | 0.1 | 0.1 | 0.1 | 0.1 | 0.1 | 0.1 | 0.1 | 0.1 | 0.1 | 0.1 | 0.1 | 0.1 | 0.1 | 0.1 | 0.1 | 0.1 | 0.1 | 0.1 | 0.1 | 0.1 | 0.1 | 0.1 | 0.1 | 0.1 | 0.1 | 0.1 | 0.1 | 0.1 | 0.1 | 0.1 | 0.1 | 0.1 | 0.1 | 0.1 | 0.1 | 0.1 | 0.1 | 0.1 | 0.1 | 0.1 | 0.1 | 0.1 | 0.1 | 0.1 | 0.1 | 0.1 | 0.1 | 0.1 | 0.1 | 0.1 | 0.1 | 0.1 | 0.1 | 0.1 | 0.1 | 0.1 | 0.1 | 0.1 | 0.1 | 0.1 | 0.1 | 0.1 | 0.1 | 0.1 | 0.1 | 0.1 | 0.1 | 0.1 | 0.1 | 0.1 | 0.1 | 0.1 | 0.1 | 0.1 | 0.1 | 0.1 | 0.1 | 0.1 | 0.1 | 0.1 | 0.1 | 0.1 | 0.1 | 0.1 | 0.1 | 0.1 | 0.1 | 0.1 | 0.1 | 0.1 | 0.1 | 0.1 | 0.1 | 0.1 | 0.1 | 0.1 | 0.1 | 0.1 | 0.1 | 0.1 | 0.1 | 0.1 | 0.1 | 0.1 | 0.1 | 0.1 | 0.1 | 0.1 | 0.1 | 0.1 | 0.1 | 0.1 | 0.1 | 0.1 | 0.1 | 0.1 | 0.1 | 0.1 | 0.1 | 0.1 | 0.1 | 0.1 | 0.1 | 0.1 | 0.1 | 0.1 | 0.1 | 0.1 | 0.1 | 0.1 | 0.1 | 0.1 | 0.1 | 0.1 | 0.1 | 0.1 | 0.1 | 0.1 | 0.1 | 0.1 | 0.1 | 0.1 | 0.1 | 0.1 | 0.1 | 0.1 | 0.1 | 0.1 | 0.1 | 0.1 | 0.1 | 0.1 | 0.1 | 0.1 | 0.1 | 0.1 | 0.1 | 0.1 | 0.1 | 0.1 | 0.1 | 0.1 | 0.1 | 0.1 | 0.1 | 0.1 | 0.1 | 0.1 | 0.1 | 0.1 | 0.1 | 0.1 | 0.1 | 0.1 | 0.1 | 0.1 | 0.1 | 0.1 | 0.1 | 0.1 | 0.1 | 0.1 | 0.1 | 0.1 | 0.1 | 0.1 | 0.1 | 0.1 | 0.1 | 0.1 | 0.1 | 0.1 | 0.1 | 0.1 | 0.1 | 0.1 | 0.1 | 0.1 | 0.1 | 0.1 | 0.1 | 0.1 | 0.1 | 0.1 | 0.1 | 0.1 | 0.1 | 0.1 | 0.1 | 0.1 | 0.1 | 0.1 | 0.1 | 0.1 | 0.1 | 0.1 | 0.1 | 0.1 | 0.1 | 0.1 | 0.1 | 0.1 | 0.1 | 0.1 | 0.1 | 0.1 | 0.1 | 0.1 | 0.1 | 0.1 | 0.1 | 0.1 | 0.1 | 0.1 | 0.1 | 0.1 | 0.1 | 0.1 | 0.1 | 0.1 | 0.1 | 0.1 | 0.1 | 0.1 | 0.1 | 0.1 | 0.1 | 0.1 | 0.1 | 0.1 | 0.1 | 0.1 | 0.1 | 0.1 | 0.1 | 0.1 | 0.1 | 0.1 | 0.1 | 0.1 | 0.1 | 0.1 | 0.1 | 0.1 | 0.1 | 0.1 | 0.1 | 0.1 | 0.1 | 0.1 | 0.1 | 0.1 | 0.1 | 0.1 | 0.1 | 0.1 | 0.1 | 0.1 | 0.1 | 0.1 | 0.1 | 0.1 | 0.1 | 0.1 | 0.1 | 0.1 | 0.1 | 0.1 | 0.1 | 0.1 | 0.1 | 0.1 | 0.1 | 0.1 | 0.1 | 0.1 | 0.1 | 0.1 | 0.1 | 0.1 | 0.1 | 0.1 | 0.1 | 0.1 | 0.1 | 0.1 | 0.1 | 0.1 | 0.1 | 0.1 | 0.1 | 0.1 | 0.1 | 0.1 | 0.1 | 0.1 | 0.1 | 0.1 | 0.1 | 0.1 | 0.1 | 0.1 | 0.1 | 0.1 | 0.1 | 0.1 | 0.1 | 0.1 | 0.1 | 0.1 | 0.1 | 0.1 | 0.1 | 0.1 | 0.1 | 0.1 | 0.1 | 0.1 | 0.1 | 0.1 | 0.1 | 0.1 | 0.1 | 0.1 | 0.1 | 0.1 | 0.1 | 0.1 | 0.1 | 0.1 | 0.1 | 0.1 | 0.1 | 0.1 | 0.1 | 0.1 | 0.1 | 0.1 | 0.1 | 0.1 | 0.1 | 0.1 | 0.1 | 0.1 | 0.1 | 0.1 | 0.1 | 0.1 | 0.1 | |

ヒブ追加

| 総数 | 発 現 日 | | | | | | | | | | | | | | | | (対象者数 64 人) | | | | | | | | | | | | | | | | (異常発生者数 16 人) | | | | | | | | 合 計 | | | | | | | | | | | | | | | | | | | | | | | | | | | | | | | | | | | | | | | | | | | | | | | | | | | | | | | | | | | | | | | | | | | | | | | | | | | | | | | | | | | | | | | | | | | | | | | | | | | | | | | | | | | | | | | | | | | | | | | | | | | | | | | | | | | | | | | | | | | | | | | | | | | | | | | | | | | | | | | | | | | | | | | | | | | | | | | | | | | | | | | | | | | | | | | | | | | | | | | | | | | | | | | | | | | | | | | | | | | | | | | | | | | | | | | | | | | | | | | | | | | | | | | | | | | | | | | | | | | | | | | | | | | | | | | | | | | | | | | | | | | | | | | | | | | | | | | | | | | | | | | | | | | | | | | | | | | | | | | | | | | | | | | | | | | | | | | | | | | | | | | | | | | | | | | | | | | | | | | | | | | | | | | | | | | | | | | | | | | | | | | | | | | | | | | | | | | | | | | | | | | | | | | | | | | | | | | | | | | | | | | | | | | | | | | | | | | | | | | | | | | | | | | | | | | | | | | | | | | | | | | | | | | | | | | | | | | | | | | | | | | | | | | | | | | | | | | | | | | | | | | | | | | | | | | | | | | | | | | | | | | | | | | | | | | | | | | | | | | | | | | | | | | | | | | | | | | | | | | | | | | | | | | | | | | | | | | | | | | | | | | | | | | | | | | | | | | | | | | | | | | | | | | | | | | | | | | | | | | | | | | | | | | | | | | | | | | | | | | | | | | | | | | | | | | | | | | | | | | | | | | | | | | | | | | | | | | | | | | | | | | | | | | | | | | | | | | | | | | | | | | | | | | | | | | | | | | | | | | | | | | | | | | | | | | | | | | | | | | | | | | | | | | | | | | | | | | | | | | | | | | | | | | | | | | | | | | | | | | | | | | | | | | | | | | | | | | | | | | | | | | | | | | | | | | | | | | | | | | | | | | | | | | | | | | | | | | | | | | | | | | | | | | | | | | | | | | | | | | | | | | | | | | | | | | | | | | | | | | | | | | | | | | | | | | | | | | | | | | | | | | | | | | | | | | | | | | | | | | | | | | | | | | | | | | | | | | | | | | | | | | | | | | | | | | | | | | | | | | | | | | | | | | | | | | | | | | | | | | | | | | | | | | | | | | | | | | | | | | | | | | | | | | | | | | | | | | | | | | | | | | | | | | | | | | | | | | | | | | | | | | | | | | | | | | | | | | | | | | | | | | | | | | | | | | | | | | | | | | | | | | | | | | | | | | | | | | | | | | | | | | | | | | | | | | | | | | | | | | | | | | | | | | | | | | | | | | | | | | | | | | | | | | | | | | | | | | | | | | | | | | |
|----|-------|--|--|--|--|--|--|----|--|--|--|--|--|--|----|--|-------------|--|--|--|--|----|--|--|--|--|--|--|----|--|--|--|---------------|--|--|----|--|--|--|--|-----|--|----|--|--|--|--|--|--|----|--|--|--|--|--|--|----|--|--|--|--|--|--|----|--|--|--|--|--|--|-----|--|--|--|--|--|--|-----|--|--|--|--|--|--|-----|--|--|--|--|--|--|-----|--|--|--|--|--|--|-----|--|--|--|--|--|--|-----|--|--|--|--|--|--|-----|--|--|--|--|--|--|-----|--|--|--|--|--|--|-----|--|--|--|--|--|--|-----|--|--|--|--|--|--|-----|--|--|--|--|--|--|-----|--|--|--|--|--|--|-----|--|--|--|--|--|--|-----|--|--|--|--|--|--|-----|--|--|--|--|--|--|-----|--|--|--|--|--|--|-----|--|--|--|--|--|--|-----|--|--|--|--|--|--|-----|--|--|--|--|--|--|--|--|--|--|--|--|--|--|--|--|--|--|--|--|--|--|--|--|--|--|--|--|--|--|--|--|--|--|--|--|--|--|--|--|--|--|--|--|--|--|--|--|--|--|--|--|--|--|--|--|--|--|--|--|--|--|--|--|--|--|--|--|--|--|--|--|--|--|--|--|--|--|--|--|--|--|--|--|--|--|--|--|--|--|--|--|--|--|--|--|--|--|--|--|--|--|--|--|--|--|--|--|--|--|--|--|--|--|--|--|--|--|--|--|--|--|--|--|--|--|--|--|--|--|--|--|--|--|--|--|--|--|--|--|--|--|--|--|--|--|--|--|--|--|--|--|--|--|--|--|--|--|--|--|--|--|--|--|--|--|--|--|--|--|--|--|--|--|--|--|--|--|--|--|--|--|--|--|--|--|--|--|--|--|--|--|--|--|--|--|--|--|--|--|--|--|--|--|--|--|--|--|--|--|--|--|--|--|--|--|--|--|--|--|--|--|--|--|--|--|--|--|--|--|--|--|--|--|--|--|--|--|--|--|--|--|--|--|--|--|--|--|--|--|--|--|--|--|--|--|--|--|--|--|--|--|--|--|--|--|--|--|--|--|--|--|--|--|--|--|--|--|--|--|--|--|--|--|--|--|--|--|--|--|--|--|--|--|--|--|--|--|--|--|--|--|--|--|--|--|--|--|--|--|--|--|--|--|--|--|--|--|--|--|--|--|--|--|--|--|--|--|--|--|--|--|--|--|--|--|--|--|--|--|--|--|--|--|--|--|--|--|--|--|--|--|--|--|--|--|--|--|--|--|--|--|--|--|--|--|--|--|--|--|--|--|--|--|--|--|--|--|--|--|--|--|--|--|--|--|--|--|--|--|--|--|--|--|--|--|--|--|--|--|--|--|--|--|--|--|--|--|--|--|--|--|--|--|--|--|--|--|--|--|--|--|--|--|--|--|--|--|--|--|--|--|--|--|--|--|--|--|--|--|--|--|--|--|--|--|--|--|--|--|--|--|--|--|--|--|--|--|--|--|--|--|--|--|--|--|--|--|--|--|--|--|--|--|--|--|--|--|--|--|--|--|--|--|--|--|--|--|--|--|--|--|--|--|--|--|--|--|--|--|--|--|--|--|--|--|--|--|--|--|--|--|--|--|--|--|--|--|--|--|--|--|--|--|--|--|--|--|--|--|--|--|--|--|--|--|--|--|--|--|--|--|--|--|--|--|--|--|--|--|--|--|--|--|--|--|--|--|--|--|--|--|--|--|--|--|--|--|--|--|--|--|--|--|--|--|--|--|--|--|--|--|--|--|--|--|--|--|--|--|--|--|--|--|--|--|--|--|--|--|--|--|--|--|--|--|--|--|--|--|--|--|--|--|--|--|--|--|--|--|--|--|--|--|--|--|--|--|--|--|--|--|--|--|--|--|--|--|--|--|--|--|--|--|--|--|--|--|--|--|--|--|--|--|--|--|--|--|--|--|--|--|--|--|--|--|--|--|--|--|--|--|--|--|--|--|--|--|--|--|--|--|--|--|--|--|--|--|--|--|--|--|--|--|--|--|--|--|--|--|--|--|--|--|--|--|--|--|--|--|--|--|--|--|--|--|--|--|--|--|--|--|--|--|--|--|--|--|--|--|--|--|--|--|--|--|--|--|--|--|--|--|--|--|--|--|--|--|--|--|--|--|--|--|--|--|--|--|--|--|--|--|--|--|--|--|--|--|--|--|--|--|--|--|--|--|--|--|--|--|--|--|--|--|--|--|--|--|--|--|--|--|--|--|--|--|--|--|--|--|--|--|--|--|--|--|--|--|--|--|--|--|--|--|--|--|--|--|--|--|--|--|--|--|--|--|--|--|--|--|--|--|--|--|--|--|--|--|--|--|--|--|--|--|--|--|--|--|--|--|--|--|--|--|--|--|--|--|--|--|--|--|--|--|--|--|--|--|--|--|--|--|--|--|--|--|--|--|--|--|--|--|--|--|--|--|--|--|--|--|--|--|--|--|--|--|--|--|--|--|--|--|--|--|--|--|--|--|--|--|--|--|--|--|--|--|--|--|--|--|--|--|--|--|--|--|--|--|--|--|--|--|--|--|--|--|--|--|--|--|--|--|--|--|--|--|--|--|--|--|--|--|--|--|--|--|--|--|--|--|--|--|--|--|--|--|--|--|--|--|--|--|--|--|--|--|--|--|--|--|--|--|--|--|--|--|--|--|--|--|--|--|--|--|--|--|--|--|--|--|--|--|--|--|--|--|--|
| | 0日 | | | | | | | 1日 | | | | | | | 2日 | | | | | | | 3日 | | | | | | | 4日 | | | | | | | 5日 | | | | | | | 6日 | | | | | | | 7日 | | | | | | | 8日 | | | | | | | 9日 | | | | | | | 10日 | | | | | | | 11日 | | | | | | | 12日 | | | | | | | 13日 | | | | | | | 14日 | | | | | | | 15日 | | | | | | | 16日 | | | | | | | 17日 | | | | | | | 18日 | | | | | | | 19日 | | | | | | | 20日 | | | | | | | 21日 | | | | | | | 22日 | | | | | | | 23日 | | | | | | | 24日 | | | | | | | 25日 | | | | | | | 26日 | | | | | | | 27日 | | | | | | | 28日 | | | | | | | | | | | | | | | | | | | | | | | | | | | | | | | | | | | | | | | | | | | | | | | | | | | | | | | | | | | | | | | | | | | | | | | | | | | | | | | | | | | | | | | | | | | | | | | | | | | | | | | | | | | | | | | | | | | | | | | | | | | | | | | | | | | | | | | | | | | | | | | | | | | | | | | | | | | | | | | | | | | | | | | | | | | | | | | | | | | | | | | | | | | | | | | | | | | | | | | | | | | | | | | | | | | | | | | | | | | | | | | | | | | | | | | | | | | | | | | | | | | | | | | | | | | | | | | | | | | | | | | | | | | | | | | | | | | | | | | | | | | | | | | | | | | | | | | | | | | | | | | | | | | | | | | | | | | | | | | | | | | | | | | | | | | | | | | | | | | | | | | | | | | | | | | | | | | | | | | | | | | | | | | | | | | | | | | | | | | | | | | | | | | | | | | | | | | | | | | | | | | | | | | | | | | | | | | | | | | | | | | | | | | | | | | | | | | | | | | | | | | | | | | | | | | | | | | | | | | | | | | | | | | | | | | | | | | | | | | | | | | | | | | | | | | | | | | | | | | | | | | | | | | | | | | | | | | | | | | | | | | | | | | | | | | | | | | | | | | | | | | | | | | | | | | | | | | | | | | | | | | | | | | | | | | | | | | | | | | | | | | | | | | | | | | | | | | | | | | | | | | | | | | | | | | | | | | | | | | | | | | | | | | | | | | | | | | | | | | | | | | | | | | | | | | | | | | | | | | | | | | | | | | | | | | | | | | | | | | | | | | | | | | | | | | | | | | | | | | | | | | | | | | | | | | | | | | | | | | | | | | | | | | | | | | | | | | | | | | | | | | | | | | | | | | | | | | | | | | | | | | | | | | | | | | | | | | | | | | | | | | | | | | | | | | | | | | | | | | | | | | | | | | | | | | | | | | | | | | | | | | | | | | | | | | | | | | | | | | | | | | | | | | | | | | | | | | | | | | | | | | | | | | | | | | | | | | | | | | | | | | | | | | | | | | | | | | | | | | | | | | | | | | | | | | | | | | | | | | | | | | | | | | | | | | | | | | | | | | | | | | | | | | | | | | | | | | | | | | | | | | | | | | | | | | | | | | | | | | | | | | | | | | | | | | | | | | | | | | | | | | | | | | |
| | 0日 | | | | | | | 1日 | | | | | | | 2日 | | | | | | | 3日 | | | | | | | 4日 | | | | | | | 5日 | | | | | | | 6日 | | | | | | | 7日 | | | | | | | 8日 | | | | | | | 9日 | | | | | | | 10日 | | | | | | | 11日 | | | | | | | 12日 | | | | | | | 13日 | | | | | | | 14日 | | | | | | | 15日 | | | | | | | 16日 | | | | | | | 17日 | | | | | | | 18日 | | | | | | | 19日 | | | | | | | 20日 | | | | | | | 21日 | | | | | | | 22日 | | | | | | | 23日 | | | | | | | 24日 | | | | | | | 25日 | | | | | | | 26日 | | | | | | | 27日 | | | | | | | 28日 | | | | | | | | | | | | | | | | | | | | | | | | | | | | | | | | | | | | | | | | | | | | | | | | | | | | | | | | | | | | | | | | | | | | | | | | | | | | | | | | | | | | | | | | | | | | | | | | | | | | | | | | | | | | | | | | | | | | | | | | | | | | | | | | | | | | | | | | | | | | | | | | | | | | | | | | | | | | | | | | | | | | | | | | | | | | | | | | | | | | | | | | | | | | | | | | | | | | | | | | | | | | | | | | | | | | | | | | | | | | | | | | | | | | | | | | | | | | | | | | | | | | | | | | | | | | | | | | | | | | | | | | | | | | | | | | | | | | | | | | | | | | | | | | | | | | | | | | | | | | | | | | | | | | | | | | | | | | | | | | | | | | | | | | | | | | | | | | | | | | | | | | | | | | | | | | | | | | | | | | | | | | | | | | | | | | | | | | | | | | | | | | | | | | | | | | | | | | | | | | | | | | | | | | | | | | | | | | | | | | | | | | | | | | | | | | | | | | | | | | | | | | | | | | | | | | | | | | | | | | | | | | | | | | | | | | | | | | | | | | | | | | | | | | | | | | | | | | | | | | | | | | | | | | | | | | | | | | | | | | | | | | | | | | | | | | | | | | | | | | | | | | | | | | | | | | | | | | | | | | | | | | | | | | | | | | | | | | | | | | | | | | | | | | | | | | | | | | | | | | | | | | | | | | | | | | | | | | | | | | | | | | | | | | | | | | | | | | | | | | | | | | | | | | | | | | | | | | | | | | | | | | | | | | | | | | | | | | | | | | | | | | | | | | | | | | | | | | | | | | | | | | | | | | | | | | | | | | | | | | | | | | | | | | | | | | | | | | | | | | | | | | | | | | | | | | | | | | | | | | | | | | | | | | | | | | | | | | | | | | | | | | | | | | | | | | | | | | | | | | | | | | | | | | | | | | | | | | | | | | | | | | | | | | | | | | | | | | | | | | | | | | | | | | | | | | | | | | | | | | | | | | | | | | | | | | | | | | | | | | | | | | | | | | | | | | | | | | | | | | | | | | | | | | | | | | | | | | | | | | | | | | | | | | | | | | | | | | | | | | | | | | | | | | | | | | | | | | | | | | | | | | | | | | | | | | | | | | | | | | | | | | | | | | | | | | | | | | | | | | | | | | | | | |
| 発熱 | | | | | | | | | | | | | | | | | | | | | | | | | | | | | | | | | | | | | | | | | | | | | | | | | | | | | | | | | | | | | | | | | | | | | | | | | | | | | | | | | | | | | | | | | | | | | | | | | | | | | | | | | | | | | | | | | | | | | | | | | | | | | | | | | | | | | | | | | | | | | | | | | | | | | | | | | | | | | | | | | | | | | | | | | | | | | | | | | | | | | | | | | | | | | | | | | | | | | | | | | | | | | | | | | | | | | | | | | | | | | | | | | | | | | | | | | | | | | | | | | | | | | | | | | | | | | | | | | | | | | | | | | | | | | | | | | | | | | | | | | | | | | | | | | | | | | | | | | | | | | | | | | | | | | | | | | | | | | | | | | | | | | | | | | | | | | | | | | | | | | | | | | | | | | | | | | | | | | | | | | | | | | | | | | | | | | | | | | | | | | | | | | | | | | | | | | | | | | | | | | | | | | | | | | | | | | | | | | | | | | | | | | | | | | | | | | | | | | | | | | | | | | | | | | | | | | | | | | | | | | | | | | | | | | | | | | | | | | | | | | | | | | | | | | | | | | | | | | | | | | | | | | | | | | | | | | | | | | | | | | | | | | | | | | | | | | | | | | | | | | | | | | | | | | | | | | | | | | | | | | | | | | | | | | | | | | | | | | | | | | | | | | | | | | | | | | | | | | | | | | | | | | | | | | | | | | | | | | | | | | | | | | | | | | | | | | | | | | | | | | | | | | | | | | | | | | | | | | | | | | | | | | | | | | | | | | | | | | | | | | | | | | | | | | | | | | | | | | | | | | | | | | | | | | | | | | | | | | | | | | | | | | | | | | | | | | | | | | | | | | | | | | | | | | | | | | | | | | | | | | | | | | | | | | | | | | | | | | | | | | | | | | | | | | | | | | | | | | | | | | | | | | | | | | | | | | | | | | | | | | | | | | | | | | | | | | | | | | | | | | | | | | | | | | | | | | | | | | | | | | | | | | | | | | | | | | | | | | | | | | | | | | | | | | | | | | | | | | | | | | | | | | | | | | | | | | | | | | | | | | | | | | | | | | | | | | | | | | | | | | | | | | | | | | | | | | | | | | | | | | | | | | | | | | | | | | | | | | | | | | | | | | | | | | | | | | | | | | | | | | | | | | | | | | | | | | | | | | | | | | | | | | | | | | | | | | | | | | | | | | | | | | | | | | | | | | | | | | | | | | | | | | | | | | | | | | | | | | | | | | | | | | | | | | | | | | | | | | | | | | | | | | | | | | | | | | | | | | | | | | | | | | | | | | | | | | | | | | | | | | | | | | | | | | | | | | | | | | | | | | | | | | | | | | | | | | | | | | | | | | | | | | | | | | | | | | | | | | | | | | | | | |

| 発 生 割 合 | | 0～7日 | | | | | | | | | | | | | | | | | | | | | | | | | | | | | | | |
|-----------------|-----|------|-----|-----|-----|-----|-----|-----|------|-----|-----|-----|-----|-----|-----|-----|-----|-----|-----|-----|-----|-----|-----|-----|-----|-----|-----|-----|-----|-----|------|------|-----|
| | | 0日 | 1日 | 2日 | 3日 | 4日 | 5日 | 6日 | 7日 | 小計 | 8日 | 9日 | 10日 | 11日 | 12日 | 13日 | 14日 | 15日 | 16日 | 17日 | 18日 | 19日 | 20日 | 21日 | 22日 | 23日 | 24日 | 25日 | 26日 | 27日 | 28日 | 合 計 | |
| 発 熱 | | 1.6 | | | | 1.6 | 3.1 | | | 6.3 | | | 1.6 | | | | 1.6 | | | | | | | | | | | | | | | | 9.4 |
| 37.5℃以上 38.5℃未満 | | | | | | | | | | | | | | | | | | | | | | | | | | | | | | | | | |
| 38.5℃以上 | | 1.6 | | | 1.6 | 3.1 | | | 6.3 | | | 1.6 | | | | 1.6 | | | | | | | | | | | | | | | | 9.4 | |
| 局所反応 | 3.1 | | | | | | | | 3.1 | | | | | | | | | | | | | | | | | | | | | | 3.1 | | |
| けいれん | | | | | | | | | | | | | | | | | | | | | | | | | | | | | | | | | |
| 37.5℃未満 | | | | | | | | | | | | | | | | | | | | | | | | | | | | | | | | | |
| 37.5℃以上 | | | | | | | | | | | | | | | | | | | | | | | | | | | | | | | | | |
| 嘔 吐 | | | | | | | | | | | | 1.6 | | 1.6 | | | | | | | | | | | | | | | | | | | |
| 下 痢 | 1.6 | | | | | | | 1.6 | 3.1 | | | | | 1.6 | | | | | | | | | | | | | | | | | | 3.1 | |
| せき鼻水 | | 1.6 | 3.1 | 4.7 | | 3.1 | | | 12.5 | 1.6 | 1.6 | | 1.6 | | | 1.6 | | | | | | 1.6 | | | | | | | | | | 4.7 | |
| 蕁麻疹 | | | | | | | | | | | | | | | | | | | | | | | | | | | | | | | | 18.8 | |
| 発 疹 | | | | | | | | | | | | | | | | | | | | | | | | | | | | | | | | | |
| リンパ節腫脹 | | | | | | | | | | | | | | | | | | | | | | | | | | | | | | | | | |
| 関節痛 | | | | | | | | | | | | | | | | | | | | | | | | | | | | | | | | | |
| 局所の湿潤 | | | | | | | | | | | | | | | | | | | | | | | | | | | | | | | | | |
| 合 計 | 4.7 | 3.1 | 3.1 | 4.7 | 1.6 | 6.3 | | 1.6 | 25.0 | 1.6 | | 3.1 | 1.6 | 3.1 | 1.6 | 1.6 | | | | | | 1.6 | | | | | | | | | 39.1 | | |

ヒブ追加+小児用肺炎球菌

| 総 数 | | 現 日 | | | | | | | 0～7日 | (対象者数 993 人) | | | | | | | | | | | | | | (異常発生者数 335 人) | | | | | | | 合 計 | | | | | | | | | | | | | | | | | | | | | | | | | | | | | | | | | | | | | | | | | | | | | | | | | | | | | | | | | | | | | | | | | | | | | | | | | | | | | | | | | | | | | | | | | | | | | | | | | | | | | | | | | | | | | | | | | | | | | | | | | | | | | | | | | | | | | | | | | | | | | | | | | | | | | | | | | | | | | | | | | | | | | | | | | | | | | | | | | | | | | | | | | | | | | | | | | | | | | | | | | | | | | | | | | | | | | | | | | | | | | | | | | | | | | | | | | | | | | | | | | | | | | | | | | | | | | | | | | | | | | | | | | | | | | | | | | | | | | | | | | | | | | | | | | | | | | | | | | | | | | | | | | | | | | | | | | | | | | | | | | | | | | | | | | | | | | | | | | | | | | | | | | | | | | | | | | | | | | | | | | | | | | | | | | | | | | | | | | | | | | | | | | | | | | | | | | | | | | | | | | | | | | | | | | | | | | | | | | | | | | | | | | | | | | | | | | | | | | | | | | | | | | | | | | | | | | | | | | | | | | | | | | | | | | | | | | | | | | | | | | | | | | | | | | | | | | | | | | | | | | | | | | | | | | | | | | | | | | | | | | | | | | | | | | | | | | | | | | | | | | | | | | | | | | | | | | | | | | | | | | | | | | | | | | | | | | | | | | | | | | | | | | | | | | | | | | | | | | | | | | | | | | | | | | | | | | | | | | | | | | | | | | | | | | | | | | | | | | | | | | | | | | | | | | | | | | | | | | | | | | | | | | | | | | | | | | | | | | | | | | | | | | | | | | | | | | | | | | | | | | | | | | | | | | | | | | | | | | | | | | | | | | | | | | | | | | | | | | | | | | | | | | | | | | | | | | | | | | | | | | | | | | | | | | | | | | | | | | | | | | | | | | | | | | | | | | | | | | | | | | | | | | | | | | | | | | | | | | | | | | | | | | | | | | | | | | | | | | | | | | | | | | | | | | | | | | | | | | | | | | | | | | | | | | | | | | | | | | | | | | | | | | | | | | | | | | | | | | | | | | | | | | | | | | | | | | | | | | | | | | | | | | | | | | | | | | | | | | | | | | | | | | | | | | | | | | | | | | | | | | | | | | | | | | | | | | | | | | | | | | | | | | | | | | | | | | | | | | | | | | | | | | | | | | | | | | | | | | | | | | | | | | | | | | | | | | | | | | | | | | | | | | | | | | | | | | | | | | | | | | | | | | | | | | | | | | | | | | | | | | | | | | | | | | | | | | | | | | | | | | | | | | | | | | | | | | | | | | | | | | | | | | | | | | | | | | | | | | | | | | | | | | | | | | | | | | | | | | | | | | | | | | | | | | | | | | | | | | | | | | | | | | | | | | | | | | | | | | | | | | | | | | | | | | | | | | | | | | | | | | | | | | | | | | | | | | | | | | | | | | | | | | | |
|-----|----|-----|----|----|----|----|----|----|------|--------------|----|----|-----|-----|-----|-----|-----|-----|-----|-----|-----|-----|-----|----------------|-----|-----|-----|-----|-----|-----|-----|-----|----|----|-----|-----|-----|-----|-----|-----|-----|-----|-----|-----|-----|-----|-----|-----|-----|-----|-----|-----|-----|--|--|--|--|--|--|-----|--|--|--|--|--|--|-----|--|--|--|--|--|--|-----|--|--|--|--|--|--|-----|--|--|--|--|--|--|-----|--|--|--|--|--|--|-----|--|--|--|--|--|--|-----|--|--|--|--|--|--|-----|--|--|--|--|--|--|-----|--|--|--|--|--|--|-----|--|--|--|--|--|--|-----|--|--|--|--|--|--|-----|--|--|--|--|--|--|-----|--|--|--|--|--|--|-----|--|--|--|--|--|--|--|--|--|--|--|--|--|--|--|--|--|--|--|--|--|--|--|--|--|--|--|--|--|--|--|--|--|--|--|--|--|--|--|--|--|--|--|--|--|--|--|--|--|--|--|--|--|--|--|--|--|--|--|--|--|--|--|--|--|--|--|--|--|--|--|--|--|--|--|--|--|--|--|--|--|--|--|--|--|--|--|--|--|--|--|--|--|--|--|--|--|--|--|--|--|--|--|--|--|--|--|--|--|--|--|--|--|--|--|--|--|--|--|--|--|--|--|--|--|--|--|--|--|--|--|--|--|--|--|--|--|--|--|--|--|--|--|--|--|--|--|--|--|--|--|--|--|--|--|--|--|--|--|--|--|--|--|--|--|--|--|--|--|--|--|--|--|--|--|--|--|--|--|--|--|--|--|--|--|--|--|--|--|--|--|--|--|--|--|--|--|--|--|--|--|--|--|--|--|--|--|--|--|--|--|--|--|--|--|--|--|--|--|--|--|--|--|--|--|--|--|--|--|--|--|--|--|--|--|--|--|--|--|--|--|--|--|--|--|--|--|--|--|--|--|--|--|--|--|--|--|--|--|--|--|--|--|--|--|--|--|--|--|--|--|--|--|--|--|--|--|--|--|--|--|--|--|--|--|--|--|--|--|--|--|--|--|--|--|--|--|--|--|--|--|--|--|--|--|--|--|--|--|--|--|--|--|--|--|--|--|--|--|--|--|--|--|--|--|--|--|--|--|--|--|--|--|--|--|--|--|--|--|--|--|--|--|--|--|--|--|--|--|--|--|--|--|--|--|--|--|--|--|--|--|--|--|--|--|--|--|--|--|--|--|--|--|--|--|--|--|--|--|--|--|--|--|--|--|--|--|--|--|--|--|--|--|--|--|--|--|--|--|--|--|--|--|--|--|--|--|--|--|--|--|--|--|--|--|--|--|--|--|--|--|--|--|--|--|--|--|--|--|--|--|--|--|--|--|--|--|--|--|--|--|--|--|--|--|--|--|--|--|--|--|--|--|--|--|--|--|--|--|--|--|--|--|--|--|--|--|--|--|--|--|--|--|--|--|--|--|--|--|--|--|--|--|--|--|--|--|--|--|--|--|--|--|--|--|--|--|--|--|--|--|--|--|--|--|--|--|--|--|--|--|--|--|--|--|--|--|--|--|--|--|--|--|--|--|--|--|--|--|--|--|--|--|--|--|--|--|--|--|--|--|--|--|--|--|--|--|--|--|--|--|--|--|--|--|--|--|--|--|--|--|--|--|--|--|--|--|--|--|--|--|--|--|--|--|--|--|--|--|--|--|--|--|--|--|--|--|--|--|--|--|--|--|--|--|--|--|--|--|--|--|--|--|--|--|--|--|--|--|--|--|--|--|--|--|--|--|--|--|--|--|--|--|--|--|--|--|--|--|--|--|--|--|--|--|--|--|--|--|--|--|--|--|--|--|--|--|--|--|--|--|--|--|--|--|--|--|--|--|--|--|--|--|--|--|--|--|--|--|--|--|--|--|--|--|--|--|--|--|--|--|--|--|--|--|--|--|--|--|--|--|--|--|--|--|--|--|--|--|--|--|--|--|--|--|--|--|--|--|--|--|--|--|--|--|--|--|--|--|--|--|--|--|--|--|--|--|--|--|--|--|--|--|--|--|--|--|--|--|--|--|--|--|--|--|--|--|--|--|--|--|--|--|--|--|--|--|--|--|--|--|--|--|--|--|--|--|--|--|--|--|--|--|--|--|--|--|--|--|--|--|--|--|--|--|--|--|--|--|--|--|--|--|--|--|--|--|--|--|--|--|--|--|--|--|--|--|--|--|--|--|--|--|--|--|--|--|--|--|--|--|--|--|--|--|--|--|--|--|--|--|--|--|--|--|--|--|--|--|--|--|--|--|--|--|--|--|--|--|--|--|--|--|--|--|--|--|--|--|--|--|--|--|--|--|--|--|--|--|--|--|--|--|--|--|--|--|--|--|--|--|--|--|--|--|--|--|--|--|--|--|--|--|--|--|--|--|--|--|--|--|--|--|--|--|--|--|--|--|--|--|--|--|--|--|--|--|--|--|--|--|--|--|--|--|--|--|--|--|--|--|--|--|--|--|--|--|--|--|--|--|--|--|--|--|--|--|--|--|--|--|--|--|--|--|--|--|--|--|--|--|--|--|--|--|--|--|--|--|--|--|--|--|--|--|--|--|--|--|--|--|--|--|--|--|--|--|--|--|--|--|--|--|--|--|--|--|--|--|--|--|--|--|--|--|--|--|--|--|--|--|--|--|--|--|--|--|--|--|--|--|--|--|--|--|--|--|--|--|--|--|--|--|--|--|--|--|--|--|--|--|--|--|--|--|--|--|--|--|--|--|--|--|--|--|--|--|--|--|--|--|--|--|--|--|--|--|--|--|--|--|--|--|--|--|--|--|--|--|--|--|--|--|--|--|--|--|--|--|--|--|--|--|--|--|--|--|--|--|--|--|--|--|--|--|--|--|--|--|--|--|--|--|--|--|--|--|--|--|--|--|--|--|--|--|----|
| | | 発 熱 | | | | | | | 小計 | 8日 | | | | | | | 9日 | | | | | | | 10日 | | | | | | | | 11日 | | | | | | | 12日 | | | | | | | 13日 | | | | | | | 14日 | | | | | | | 15日 | | | | | | | 16日 | | | | | | | 17日 | | | | | | | 18日 | | | | | | | 19日 | | | | | | | 20日 | | | | | | | 21日 | | | | | | | 22日 | | | | | | | 23日 | | | | | | | 24日 | | | | | | | 25日 | | | | | | | 26日 | | | | | | | 27日 | | | | | | | 28日 | | | | | | | | | | | | | | | | | | | | | | | | | | | | | | | | | | | | | | | | | | | | | | | | | | | | | | | | | | | | | | | | | | | | | | | | | | | | | | | | | | | | | | | | | | | | | | | | | | | | | | | | | | | | | | | | | | | | | | | | | | | | | | | | | | | | | | | | | | | | | | | | | | | | | | | | | | | | | | | | | | | | | | | | | | | | | | | | | | | | | | | | | | | | | | | | | | | | | | | | | | | | | | | | | | | | | | | | | | | | | | | | | | | | | | | | | | | | | | | | | | | | | | | | | | | | | | | | | | | | | | | | | | | | | | | | | | | | | | | | | | | | | | | | | | | | | | | | | | | | | | | | | | | | | | | | | | | | | | | | | | | | | | | | | | | | | | | | | | | | | | | | | | | | | | | | | | | | | | | | | | | | | | | | | | | | | | | | | | | | | | | | | | | | | | | | | | | | | | | | | | | | | | | | | | | | | | | | | | | | | | | | | | | | | | | | | | | | | | | | | | | | | | | | | | | | | | | | | | | | | | | | | | | | | | | | | | | | | | | | | | | | | | | | | | | | | | | | | | | | | | | | | | | | | | | | | | | | | | | | | | | | | | | | | | | | | | | | | | | | | | | | | | | | | | | | | | | | | | | | | | | | | | | | | | | | | | | | | | | | | | | | | | | | | | | | | | | | | | | | | | | | | | | | | | | | | | | | | | | | | | | | | | | | | | | | | | | | | | | | | | | | | | | | | | | | | | | | | | | | | | | | | | | | | | | | | | | | | | | | | | | | | | | | | | | | | | | | | | | | | | | | | | | | | | | | | | | | | | | | | | | | | | | | | | | | | | | | | | | | | | | | | | | | | | | | | | | | | | | | | | | | | | | | | | | | | | | | | | | | | | | | | | | | | | | | | | | | | | | | | | | | | | | | | | | | | | | | | | | | | | | | | | | | | | | | | | | | | | | | | | | | | | | | | | | | | | | | | | | | | | | | | | | | | | | | | | | | | | | | | | | | | | | | | | | | | | | | | | | | | | | | | | | | | | | | | | | | | | | | | | | | | | | | | | | | | | | | | | | | | | | | | | | | | | | | | | | | | | | | | | | | | | | | | | | | | | | | | | | | | | | | | | | | | | | | | | | | | | | | | | | | | | | | | | | | | | | | | | | | | | | | | | | | | | | | | | | | | | | | | | | | | | | | | | | | | | | | | | | | | | | | | | | | | | | | | | | | | | | | | | | | | | | | | | | | | | | | | | | | | | | | | | | | | | | | | | | | | | | | | | | | | | |
| | | 0日 | 1日 | 2日 | 3日 | 4日 | 5日 | 6日 | | 7日 | 8日 | 9日 | 10日 | 11日 | 12日 | 13日 | 14日 | 15日 | 16日 | 17日 | 18日 | 19日 | 20日 | 21日 | 22日 | 23日 | 24日 | 25日 | 26日 | 27日 | | 28日 | 8日 | 9日 | 10日 | 11日 | 12日 | 13日 | 14日 | 15日 | 16日 | 17日 | 18日 | 19日 | 20日 | 21日 | 22日 | 23日 | 24日 | 25日 | 26日 | 27日 | 28日 | | | | | | | | | | | | | | | | | | | | | | | | | | | | | | | | | | | | | | | | | | | | | | | | | | | | | | | | | | | | | | | | | | | | | | | | | | | | | | | | | | | | | | | | | | | | | | | | | | | | | | | | | | | | | | | | | | | | | | | | | | | | | | | | | | | | | | | | | | | | | | | | | | | | | | | | | | | | | | | | | | | | | | | | | | | | | | | | | | | | | | | | | | | | | | | | | | | | | | | | | | | | | | | | | | | | | | | | | | | | | | | | | | | | | | | | | | | | | | | | | | | | | | | | | | | | | | | | | | | | | | | | | | | | | | | | | | | | | | | | | | | | | | | | | | | | | | | | | | | | | | | | | | | | | | | | | | | | | | | | | | | | | | | | | | | | | | | | | | | | | | | | | | | | | | | | | | | | | | | | | | | | | | | | | | | | | | | | | | | | | | | | | | | | | | | | | | | | | | | | | | | | | | | | | | | | | | | | | | | | | | | | | | | | | | | | | | | | | | | | | | | | | | | | | | | | | | | | | | | | | | | | | | | | | | | | | | | | | | | | | | | | | | | | | | | | | | | | | | | | | | | | | | | | | | | | | | | | | | | | | | | | | | | | | | | | | | | | | | | | | | | | | | | | | | | | | | | | | | | | | | | | | | | | | | | | | | | | | | | | | | | | | | | | | | | | | | | | | | | | | | | | | | | | | | | | | | | | | | | | | | | | | | | | | | | | | | | | | | | | | | | | | | | | | | | | | | | | | | | | | | | | | | | | | | | | | | | | | | | | | | | | | | | | | | | | | | | | | | | | | | | | | | | | | | | | | | | | | | | | | | | | | | | | | | | | | | | | | | | | | | | | | | | | | | | | | | | | | | | | | | | | | | | | | | | | | | | | | | | | | | | | | | | | | | | | | | | | | | | | | | | | | | | | | | | | | | | | | | | | | | | | | | | | | | | | | | | | | | | | | | | | | | | | | | | | | | | | | | | | | | | | | | | | | | | | | | | | | | | | | | | | | | | | | | | | | | | | | | | | | | | | | | | | | | | | | | | | | | | | | | | | | | | | | | | | | | | | | | | | | | | | | | | | | | | | | | | | | | | | | | | | | | | | | | | | | | | | | | | | | | | | | | | | | | | | | | | | | | | | | | | | | | | | | | | | | | | | | | | | | | | | | | | | | | | | | | | | | | | | | | | | | | | | | | | | | | | | | | | | | | | | | | | | | | | | | | | | | | | | | | | | | | | | | | | | | | | | | | | | | | | | | | | | | | | | | | | | | | | | | | | | | | | | | | | | | | | | | | | | | | | | | | | | | | | | | | | | | | | | | | | | | | | | | | | | | | | | | | | | | | | | | | | | | | | | | | | | | | | | | | | | | | | | | | | | | | | | | | | | | | | | |
| 発 熱 | 12 | 63 | 15 | 6 | 2 | 2 | 8 | 5 | 113 | 3 | 7 | 3 | 2 | 5 | 5 | 3 | 4 | 2 | 4 | 5 | 2 | 9 | 1 | 5 | | 2 | 4 | 3 | 2 | 9 | 1 | 5 | | | | | | | | | | | | | | | | | | | | | | | | | | | | | | | | | | | | | | | | | | | | | | | | | | | | | | | | | | | | | | | | | | | | | | | | | | | | | | | | | | | | | | | | | | | | | | | | | | | | | | | | | | | | | | | | | | | | | | | | | | | | | | | | | | | | | | | | | | | | | | | | | | | | | | | | | | | | | | | | | | | | | | | | | | | | | | | | | | | | | | | | | | | | | | | | | | | | | | | | | | | | | | | | | | | | | | | | | | | | | | | | | | | | | | | | | | | | | | | | | | | | | | | | | | | | | | | | | | | | | | | | | | | | | | | | | | | | | | | | | | | | | | | | | | | | | | | | | | | | | | | | | | | | | | | | | | | | | | | | | | | | | | | | | | | | | | | | | | | | | | | | | | | | | | | | | | | | | | | | | | | | | | | | | | | | | | | | | | | | | | | | | | | | | | | | | | | | | | | | | | | | | | | | | | | | | | | | | | | | | | | | | | | | | | | | | | | | | | | | | | | | | | | | | | | | | | | | | | | | | | | | | | | | | | | | | | | | | | | | | | | | | | | | | | | | | | | | | | | | | | | | | | | | | | | | | | | | | | | | | | | | | | | | | | | | | | | | | | | | | | | | | | | | | | | | | | | | | | | | | | | | | | | | | | | | | | | | | | | | | | | | | | | | | | | | | | | | | | | | | | | | | | | | | | | | | | | | | | | | | | | | | | | | | | | | | | | | | | | | | | | | | | | | | | | | | | | | | | | | | | | | | | | | | | | | | | | | | | | | | | | | | | | | | | | | | | | | | | | | | | | | | | | | | | | | | | | | | | | | | | | | | | | | | | | | | | | | | | | | | | | | | | | | | | | | | | | | | | | | | | | | | | | | | | | | | | | | | | | | | | | | | | | | | | | | | | | | | | | | | | | | | | | | | | | | | | | | | | | | | | | | | | | | | | | | | | | | | | | | | | | | | | | | | | | | | | | | | | | | | | | | | | | | | | | | | | | | | | | | | | | | | | | | | | | | | | | | | | | | | | | | | | | | | | | | | | | | | | | | | | | | | | | | | | | | | | | | | | | | | | | | | | | | | | | | | | | | | | | | | | | | | | | | | | | | | | | | | | | | | | | | | | | | | | | | | | | | | | | | | | | | | | | | | | | | | | | | | | | | | | | | | | | | | | | | | | | | | | | | | | | | | | | | | | | | | | | | | | | | | | | | | | | | | | | | | | | | | | | | | | | | | | | | | | | | | | | | | | | | | | | | | | | | | | | | | | | | | | | | | | | | | | | | | | | | | | | | | | | | | | | | | | | | | | | | | | | | | | | | | | | | | | | | | | | | | | | | | | | | | | | | | | | | | | | | | | | | | | | | | | | | | | | | | | | | | | | | | | | | | | | | | | | | | | | | | | | | | | | | | | | | | </ |

| 発 生 割 合 | | 0～7日 | | | | | | | | | | | | | | | | | | | | | | | | | | | | | | | | | | | |
|-----------------|-----|------|-----|-----|-----|-----|-----|-----|------|-----|-----|-----|-----|-----|-----|-----|-----|-----|-----|-----|-----|-----|-----|-----|-----|-----|-----|-----|-----|-----|-----|------|------|-----|------|------|-----|
| | | 0日 | 1日 | 2日 | 3日 | 4日 | 5日 | 6日 | 7日 | 小計 | | | | | | | 8日 | 9日 | 10日 | 11日 | 12日 | 13日 | 14日 | 15日 | 16日 | 17日 | 18日 | 19日 | 20日 | 21日 | 22日 | 23日 | 24日 | 25日 | 26日 | 27日 | 28日 |
| 発 熱 | 1.2 | 6.3 | 1.5 | 0.6 | 0.2 | 0.2 | 0.8 | 0.5 | 11.4 | 0.3 | 0.7 | 0.3 | 0.2 | 0.5 | 0.5 | 0.3 | 0.4 | 0.2 | 0.4 | 0.5 | 0.2 | 0.9 | 0.1 | 0.5 | | 0.2 | | | | 0.2 | 0.4 | 0.3 | 0.3 | 0.2 | 0.2 | 18.8 | |
| 37.5℃以上 38.5℃未満 | 0.6 | 3.0 | 0.9 | 0.1 | 0.1 | 0.1 | 0.1 | 0.1 | 5.0 | 0.1 | 0.1 | 0.1 | 0.1 | | 0.1 | 0.1 | 0.1 | 0.1 | 0.1 | | | 0.4 | | 0.2 | | | | | | | 0.1 | | 0.2 | 0.1 | 0.1 | 7.0 | |
| 38.5℃以上 | 0.6 | 3.3 | 0.6 | 0.5 | 0.1 | 0.1 | 0.7 | 0.4 | 6.3 | 0.2 | 0.6 | 0.2 | 0.1 | 0.5 | 0.4 | 0.2 | 0.3 | 0.1 | 0.3 | 0.4 | 0.2 | 0.5 | 0.1 | 0.3 | | 0.2 | | | 0.2 | 0.3 | 0.3 | 0.1 | 0.1 | 0.1 | 11.8 | | |
| 局所反応 | 1.9 | 4.2 | 1.3 | 0.4 | | 0.1 | | | 8.0 | | | 0.1 | | | | 0.1 | 0.1 | 0.1 | 0.1 | | | | | | | | | | | | | | 0.1 | 8.6 | | | |
| けいれん | | | | | | | | | | | | | | | 0.1 | | | | | | | | | | | | | | | | | 0.1 | 0.2 | | | | |
| 37.5℃未満 | | | | | | | | | | | | | | | 0.1 | | | | | | | | | | | | | | | | | 0.1 | 0.2 | | | | |
| 37.5℃以上 | | | | | | | | | | | | | | | | | | | | | | | | | | | | | | | | | | | | | |
| 嘔 吐 | 0.1 | 0.4 | 0.2 | | 0.1 | 0.1 | | 0.2 | 1.1 | 0.1 | | | | | | 0.1 | | | 0.1 | 0.1 | 0.1 | 0.1 | 0.1 | 0.1 | | | | | | | | | | | 1.7 | | |
| 下 痢 | 0.2 | 0.4 | 0.1 | 0.2 | 0.1 | 0.1 | 0.3 | 0.1 | 1.5 | 0.2 | 0.1 | 0.1 | 0.3 | | 0.1 | | | 0.3 | 0.1 | 0.2 | 0.1 | 0.1 | | 0.3 | 0.1 | | 0.1 | | 0.2 | 0.1 | 0.1 | | | | 3.8 | | |
| せき鼻水 | 0.2 | 2.4 | 1.5 | 1.6 | 0.9 | 0.4 | 0.7 | 1.1 | 8.9 | 0.6 | 0.7 | 0.4 | 0.1 | 0.4 | 0.6 | 0.7 | 0.4 | 0.4 | 0.7 | 0.4 | 0.4 | 0.9 | 0.3 | 0.5 | 0.2 | 0.4 | 0.7 | 0.3 | 0.1 | 0.1 | 0.1 | 0.1 | 18.2 | | | | |
| 蕁麻疹 | | | | | | | | | | | | | | | | | | | | | | | | | | | | | | | | | | | | | |
| 発 疹 | | | | | | | | | | | | | | | | | | | | | | | | | | | | | | | | | | | | | |
| リンパ節腫脹 | | | | | | | | | | | | | | | | | | | | | | | | | | | | | | | | | | | | | |
| 関節痛 | | | | | | | | | | | | | | | | | | | | | | | | | | | | | | | | | | | | | |
| 局所の湿潤 | | | | | | | | | | | | | | | | | | | | | | | | | | | | | | | | | | | | | |
| 合 計 | 3.6 | 13.8 | 4.6 | 2.8 | 1.3 | 0.9 | 1.8 | 1.9 | 30.8 | 1.2 | 1.5 | 0.9 | 0.6 | 0.9 | 1.3 | 1.1 | 0.9 | 1.0 | 1.4 | 1.0 | 0.8 | 2.0 | 0.5 | 1.4 | 0.3 | 0.6 | 1.3 | 0.7 | 0.6 | 0.4 | 0.4 | 51.4 | | | | | |

小兒用肺炎球菌初回1回目

| | | |
|------|-----|----------|
| 総数 | 33人 | 5人 |
| 対象者数 | 33人 | (異常発生者数) |

[illegible]

263

[illegible]

小児用肺炎球菌初回2回目

| 総数 | 総人数 | | | | | | | | | | | | | | | | | | | | | | | | | | | | | | | | | | | | | | |
|-----------------|-----|----|----|----|----|----|----|-----------|--------|--|--|--|--|--|--|----|----|-----|-----|-----|-----|-----|-----|-----|-----|-----|-----|-----|-------------|-----|-----|-----|-----|-----|-----|-----|----|--|---|
| | 発現日 | | | | | | | (対象者数 8人) | | | | | | | | | | | | | | | | | | | | | (異常発生者数 2人) | | | | | | | | | | |
| | 0日 | 1日 | 2日 | 3日 | 4日 | 5日 | 6日 | 7日 | 0～7日小計 | | | | | | | 8日 | 9日 | 10日 | 11日 | 12日 | 13日 | 14日 | 15日 | 16日 | 17日 | 18日 | 19日 | 20日 | 21日 | 22日 | 23日 | 24日 | 25日 | 26日 | 27日 | 28日 | 合計 | | |
| 発熱 | | | | | | | | | | | | | | | | | | | | | | | | | | | | | | | | | | | | | | | |
| 37.5℃以上 38.5℃未満 | | | | | | | | | | | | | | | | | | | | | | | | | | | | | | | | | | | | | | | |
| 38.5℃以上 | | | | | | | | | | | | | | | | | | | | | | | | | | | | | | | | | | | | | | | |
| 局所反応 | | | 1 | | | | | | | | | | | | | | | | | | | | | | | | | | | | | | | | | | | | 1 |
| けいれん | | | | | | | | | | | | | | | | | | | | | | | | | | | | | | | | | | | | | | | |
| 37.5℃未満 | | | | | | | | | | | | | | | | | | | | | | | | | | | | | | | | | | | | | | | |
| 37.5℃以上 | | | | | | | | | | | | | | | | | | | | | | | | | | | | | | | | | | | | | | | |
| 嘔吐 | | | | | | | | | | | | | | | | | | | | | | | | | | | | | | | | | | | | | | | |
| 下痢 | | | | | | | | | | | | | | | | | | | | | | | | | | | | | | | | | | | | | | | |
| せき鼻水 | | | | | | | | | | | | | | | | | | | | | | | | | | | | | | | | | | | | | | | 1 |
| 蕁麻疹 | | | | | | | | | | | | | | | | | | | | | | | | | | | | | | | | | | | | | | | |
| 発疹 | | | | | | | | | | | | | | | | | | | | | | | | | | | | | | | | | | | | | | | |
| リンパ節腫脹 | | | | | | | | | | | | | | | | | | | | | | | | | | | | | | | | | | | | | | | |
| 関節痛 | | | | | | | | | | | | | | | | | | | | | | | | | | | | | | | | | | | | | | | |
| 局所の湿潤 | | | | | | | | | | | | | | | | | | | | | | | | | | | | | | | | | | | | | | | |
| 合計 | | | 1 | | | | | | | | | | | | | | | | | | | | | | | | | | | | | | | | | | | | 2 |

| 発 生 割 合 | | 0～7日 | | | | | | | | | | | | | | | | | | | | | | | | | | | | | | | | | | | | | | | | | | | | | | | | | | | | | | | | | | | | | | | | | | | | | | | | | | | | | | | | | | | | | | | | | | | | | | | | | | | | | | | | | | | | | | | | | | | | | | | | | | | | | | | | | | | | | | | | | | | | | | | | | | | | | | | | | | | | | | | | | | | | | | | | | | | | | | | | | | | | | | | | | | | | | | | | | | | | | | | | | | | | | | | | | | | | | | | | | | | | | | | | | | | | | | | | | | | | | | | | | | | | | | | | | | | | | | | | | | | | | | | | | | | | | | | | | | | | | | | | | | | | | | | | | | | | | | | | | | | | | | | | | | | | | | | | | | | | | | | | | | | | | | | | | | | | | | | | | | | | | | | | | | | | | | | | | | | | | | | | | | | | | | | | | | | | | | | | | | | | | | | | | | | | | | | | | | | | | | | | | | | | | | | | | | | | | | | | | | | | | | | | | | | | | | | | | | | | | | | | | | | | | | | | | | | | | | | | | | | | | | | | | | | | | | | | | | | | | | | | | | | | | | | | | | | | | | | | | | | | | | | | | | | | | | | | | | | | | | | | | | | | | | | | | | | | | | | | | | | | | | | | | | | | | | | | | | | | | | | | | | | | | | | | | | | | | | | | | | | | | | | | | | | | | | | | | | | | | | | | | | | | | | | | | | | | | | | | | | | | | | | | | | | | | | | | | | | | | | | | | | | | | | | | | | | | | | | | | | | | | | | | | | | | | | | | | | | | | | | | | | | | | | | | | | | | | | | | | | | | | | | | | | | | | | | | | | | | | | | | | | | | | | | | | | | | | | | | | | | | | | | | | | | | | | | | | | | | | | | | | | | | | | | | | | | | | | | | | | | | | | | | | | | | | | | | | | | | | | | | | | | | | | | | | | | | | | | | | | | | | | | | | | | | | | | | | | | | | | | | | | | | | | | | | | | | | | | | | | | | | | | | | | | | | | | | | | | | | | | | | | | | | | | | | | | | | | | | | | | | | | | | | | | | | | | | | | | | | | | | | | | | | | | | | | | | | | | | | | | | | | | | | | | | | | | | | | | | | | | | | | | | | | | | | | | | | | | | | | | | | | | | | | | | | | | | | | | | | | | | | | | | | | | | | | | | | | | | | | | | | | | | | | | | | | | | | | | | | | | | | | | | | | | | | | | | | | | | | | | | | | | | | | | | | | | | | | | | | | | | | | | | | | | | | | | | | | | | | | | | | | | | | | | | | | | | | | | | | | | | | | | | | | | | | | | | | | | | | | | | | | | | | | | | | | | | | | | | | | | | | | | | | | | | | | | | | | | | | | | | | | | | | | | | | | | | | | | | | | | | | | | | | | | | | | | | | | | | | | | | | | | | | | | | | | | | | | | | | | | | | | | | | | | | | | | | | | | | | | | | | | | | | | | | | | | | | | | | | | | | | | | | | | | | | | | | | | | | | | | | | | | | | | | | | | | |
|---------|--|------|----|----|----|----|----|----|----|----|--|--|--|--|--|--|--|--|--|--|--|--|--|--|--|--|--|--|--|----|----|-----|-----|-----|-----|-----|-----|-----|-----|-----|-----|-----|-----|-----|-----|-----|-----|-----|-----|-----|-----|--|--|--|--|--|--|--|--|--|--|--|--|--|--|--|--|--|--|--|--|--|--|--|--|--|--|--|--|--|--|--|--|--|--|--|--|--|--|--|--|--|--|--|--|--|--|--|--|--|--|--|--|--|--|--|--|--|--|--|--|--|--|--|--|--|--|--|--|--|--|--|--|--|--|--|--|--|--|--|--|--|--|--|--|--|--|--|--|--|--|--|--|--|--|--|--|--|--|--|--|--|--|--|--|--|--|--|--|--|--|--|--|--|--|--|--|--|--|--|--|--|--|--|--|--|--|--|--|--|--|--|--|--|--|--|--|--|--|--|--|--|--|--|--|--|--|--|--|--|--|--|--|--|--|--|--|--|--|--|--|--|--|--|--|--|--|--|--|--|--|--|--|--|--|--|--|--|--|--|--|--|--|--|--|--|--|--|--|--|--|--|--|--|--|--|--|--|--|--|--|--|--|--|--|--|--|--|--|--|--|--|--|--|--|--|--|--|--|--|--|--|--|--|--|--|--|--|--|--|--|--|--|--|--|--|--|--|--|--|--|--|--|--|--|--|--|--|--|--|--|--|--|--|--|--|--|--|--|--|--|--|--|--|--|--|--|--|--|--|--|--|--|--|--|--|--|--|--|--|--|--|--|--|--|--|--|--|--|--|--|--|--|--|--|--|--|--|--|--|--|--|--|--|--|--|--|--|--|--|--|--|--|--|--|--|--|--|--|--|--|--|--|--|--|--|--|--|--|--|--|--|--|--|--|--|--|--|--|--|--|--|--|--|--|--|--|--|--|--|--|--|--|--|--|--|--|--|--|--|--|--|--|--|--|--|--|--|--|--|--|--|--|--|--|--|--|--|--|--|--|--|--|--|--|--|--|--|--|--|--|--|--|--|--|--|--|--|--|--|--|--|--|--|--|--|--|--|--|--|--|--|--|--|--|--|--|--|--|--|--|--|--|--|--|--|--|--|--|--|--|--|--|--|--|--|--|--|--|--|--|--|--|--|--|--|--|--|--|--|--|--|--|--|--|--|--|--|--|--|--|--|--|--|--|--|--|--|--|--|--|--|--|--|--|--|--|--|--|--|--|--|--|--|--|--|--|--|--|--|--|--|--|--|--|--|--|--|--|--|--|--|--|--|--|--|--|--|--|--|--|--|--|--|--|--|--|--|--|--|--|--|--|--|--|--|--|--|--|--|--|--|--|--|--|--|--|--|--|--|--|--|--|--|--|--|--|--|--|--|--|--|--|--|--|--|--|--|--|--|--|--|--|--|--|--|--|--|--|--|--|--|--|--|--|--|--|--|--|--|--|--|--|--|--|--|--|--|--|--|--|--|--|--|--|--|--|--|--|--|--|--|--|--|--|--|--|--|--|--|--|--|--|--|--|--|--|--|--|--|--|--|--|--|--|--|--|--|--|--|--|--|--|--|--|--|--|--|--|--|--|--|--|--|--|--|--|--|--|--|--|--|--|--|--|--|--|--|--|--|--|--|--|--|--|--|--|--|--|--|--|--|--|--|--|--|--|--|--|--|--|--|--|--|--|--|--|--|--|--|--|--|--|--|--|--|--|--|--|--|--|--|--|--|--|--|--|--|--|--|--|--|--|--|--|--|--|--|--|--|--|--|--|--|--|--|--|--|--|--|--|--|--|--|--|--|--|--|--|--|--|--|--|--|--|--|--|--|--|--|--|--|--|--|--|--|--|--|--|--|--|--|--|--|--|--|--|--|--|--|--|--|--|--|--|--|--|--|--|--|--|--|--|--|--|--|--|--|--|--|--|--|--|--|--|--|--|--|--|--|--|--|--|--|--|--|--|--|--|--|--|--|--|--|--|--|--|--|--|--|--|--|--|--|--|--|--|--|--|--|--|--|--|--|--|--|--|--|--|--|--|--|--|--|--|--|--|--|--|--|--|--|--|--|--|--|--|--|--|--|--|--|--|--|--|--|--|--|--|--|--|--|--|--|--|--|--|--|--|--|--|--|--|--|--|--|--|--|--|--|--|--|--|--|--|--|--|--|--|--|--|--|--|--|--|--|--|--|--|--|--|--|--|--|--|--|--|--|--|--|--|--|--|--|--|--|--|--|--|--|--|--|--|--|--|--|--|--|--|--|--|--|--|--|--|--|--|--|--|--|--|--|--|--|--|--|--|--|--|--|--|--|--|--|--|--|--|--|--|--|--|--|--|--|--|--|--|--|--|--|--|--|--|--|--|--|--|--|--|--|--|--|--|--|--|--|--|--|--|--|--|--|--|--|--|--|--|--|--|--|--|--|--|--|--|--|--|--|--|--|--|--|--|--|--|--|--|--|--|--|--|--|--|--|--|--|--|--|--|--|--|--|--|--|--|--|--|--|--|--|--|--|--|--|--|--|--|--|--|--|--|--|--|--|--|--|--|--|--|--|--|--|--|--|--|--|--|--|--|--|--|--|--|--|--|--|--|--|--|--|--|--|--|--|--|--|--|--|--|--|--|--|--|--|--|--|--|--|--|--|--|--|--|--|--|--|--|--|--|--|--|--|--|--|--|--|--|--|--|--|--|--|--|--|--|--|--|--|--|--|--|--|--|--|--|--|--|--|--|--|--|--|--|--|--|--|--|--|--|--|--|--|--|--|--|--|--|--|--|--|--|--|--|--|--|--|--|--|--|--|--|--|--|--|--|--|--|--|--|--|--|--|--|--|--|--|--|--|--|--|--|--|--|--|--|--|--|--|--|--|--|--|--|--|--|--|--|--|--|--|--|--|--|--|--|--|--|--|--|--|--|--|--|--|--|--|--|--|--|--|--|--|--|--|--|--|--|--|--|--|--|--|--|--|--|--|--|--|--|--|--|--|--|
| | | 0日 | 1日 | 2日 | 3日 | 4日 | 5日 | 6日 | 7日 | 小計 | | | | | | | | | | | | | | | | | | | | 8日 | 9日 | 10日 | 11日 | 12日 | 13日 | 14日 | 15日 | 16日 | 17日 | 18日 | 19日 | 20日 | 21日 | 22日 | 23日 | 24日 | 25日 | 26日 | 27日 | 28日 | 合 計 | | | | | | | | | | | | | | | | | | | | | | | | | | | | | | | | | | | | | | | | | | | | | | | | | | | | | | | | | | | | | | | | | | | | | | | | | | | | | | | | | | | | | | | | | | | | | | | | | | | | | | | | | | | | | | | | | | | | | | | | | | | | | | | | | | | | | | | | | | | | | | | | | | | | | | | | | | | | | | | | | | | | | | | | | | | | | | | | | | | | | | | | | | | | | | | | | | | | | | | | | | | | | | | | | | | | | | | | | | | | | | | | | | | | | | | | | | | | | | | | | | | | | | | | | | | | | | | | | | | | | | | | | | | | | | | | | | | | | | | | | | | | | | | | | | | | | | | | | | | | | | | | | | | | | | | | | | | | | | | | | | | | | | | | | | | | | | | | | | | | | | | | | | | | | | | | | | | | | | | | | | | | | | | | | | | | | | | | | | | | | | | | | | | | | | | | | | | | | | | | | | | | | | | | | | | | | | | | | | | | | | | | | | | | | | | | | | | | | | | | | | | | | | | | | | | | | | | | | | | | | | | | | | | | | | | | | | | | | | | | | | | | | | | | | | | | | | | | | | | | | | | | | | | | | | | | | | | | | | | | | | | | | | | | | | | | | | | | | | | | | | | | | | | | | | | | | | | | | | | | | | | | | | | | | | | | | | | | | | | | | | | | | | | | | | | | | | | | | | | | | | | | | | | | | | | | | | | | | | | | | | | | | | | | | | | | | | | | | | | | | | | | | | | | | | | | | | | | | | | | | | | | | | | | | | | | | | | | | | | | | | | | | | | | | | | | | | | | | | | | | | | | | | | | | | | | | | | | | | | | | | | | | | | | | | | | | | | | | | | | | | | | | | | | | | | | | | | | | | | | | | | | | | | | | | | | | | | | | | | | | | | | | | | | | | | | | | | | | | | | | | | | | | | | | | | | | | | | | | | | | | | | | | | | | | | | | | | | | | | | | | | | | | | | | | | | | | | | | | | | | | | | | | | | | | | | | | | | | | | | | | | | | | | | | | | | | | | | | | | | | | | | | | | | | | | | | | | | | | | | | | | | | | | | | | | | | | | | | | | | | | | | | | | | | | | | | | | | | | | | | | | | | | | | | | | | | | | | | | | | | | | | | | | | | | | | | | | | | | | | | | | | | | | | | | | | | | | | | | | | | | | | | | | | | | | | | | | | | | | | | | | | | | | | | | | | | | | | | | | | | | | | | | | | | | | | | | | | | | | | | | | | | | | | | | | | | | | | | | | | | | | | | | | | | | | | | | | | | | | | | | | | | | | | | | | | | | | | | | | | | | | | | | | | | | | | | | | | | | | | | | | | | | | | | | | | | | | | | | | | | | | | | | | | | | | | | | | | | | | | | | | | | | | | | | | | | | | | | | | | | | | | | | | | | | | | | | | | | | | | | | | | | | | | | | | | | | | | | | | | | | |
| 発 熱 | | | | | | | | | | | | | | | | | | | | | | | | | | | | | | | | | | | | | | | | | | | | | | | | | | | | | | | | | | | | | | | | | | | | | | | | | | | | | | | | | | | | | | | | | | | | | | | | | | | | | | | | | | | | | | | | | | | | | | | | | | | | | | | | | | | | | | | | | | | | | | | | | | | | | | | | | | | | | | | | | | | | | | | | | | | | | | | | | | | | | | | | | | | | | | | | | | | | | | | | | | | | | | | | | | | | | | | | | | | | | | | | | | | | | | | | | | | | | | | | | | | | | | | | | | | | | | | | | | | | | | | | | | | | | | | | | | | | | | | | | | | | | | | | | | | | | | | | | | | | | | | | | | | | | | | | | | | | | | | | | | | | | | | | | | | | | | | | | | | | | | | | | | | | | | | | | | | | | | | | | | | | | | | | | | | | | | | | | | | | | | | | | | | | | | | | | | | | | | | | | | | | | | | | | | | | | | | | | | | | | | | | | | | | | | | | | | | | | | | | | | | | | | | | | | | | | | | | | | | | | | | | | | | | | | | | | | | | | | | | | | | | | | | | | | | | | | | | | | | | | | | | | | | | | | | | | | | | | | | | | | | | | | | | | | | | | | | | | | | | | | | | | | | | | | | | | | | | | | | | | | | | | | | | | | | | | | | | | | | | | | | | | | | | | | | | | | | | | | | | | | | | | | | | | | | | | | | | | | | | | | | | | | | | | | | | | | | | | | | | | | | | | | | | | | | | | | | | | | | | | | | | | | | | | | | | | | | | | | | | | | | | | | | | | | | | | | | | | | | | | | | | | | | | | | | | | | | | | | | | | | | | | | | | | | | | | | | | | | | | | | | | | | | | | | | | | | | | | | | | | | | | | | | | | | | | | | | | | | | | | | | | | | | | | | | | | | | | | | | | | | | | | | | | | | | | | | | | | | | | | | | | | | | | | | | | | | | | | | | | | | | | | | | | | | | | | | | | | | | | | | | | | | | | | | | | | | | | | | | | | | | | | | | | | | | | | | | | | | | | | | | | | | | | | | | | | | | | | | | | | | | | | | | | | | | | | | | | | | | | | | | | | | | | | | | | | | | | | | | | | | | | | | | | | | | | | | | | | | | | | | | | | | | | | | | | | | | | | | | | | | | | | | | | | | | | | | | | | | | | | | | | | | | | | | | | | | | | | | | | | | | | | | | | | | | | | | | | | | | | | | | | | | | | | | | | | | | | | | | | | | | | | | | | | | | | | | | | | | | | | | | | | | | | | | | | | | | | | | | | | | | | | | | | | | | | | | | | | | | | | | | | | | | | | | | | | | | | | | | | | | | | | | | | | | | | | | | | | | | | | | | | | | | | | | | | | | | | | | | | | | | | | | | | | | | | | | | | | | | | | | | | | | | | | | | | | | | | | | | | | | | | | | | | | | | | | | | | | | | | | | | | | | | | | | | | | | | | | | | | | | | | | | | | | | | | | | | | | | | | | | | | | | | | | | | | | |

小児用肺炎球菌初回3回目

| 総数 | 発 | 現 日 | | | | | | | (対象者数 16 人) | | | | | | | | | | | | | | | | (異常発生者数 5 人) | | | | | 合 計 | | |
|-----------------|---|-----|----|----|----|----|----|----|-------------|----|----|----|-----|-----|-----|-----|-----|-----|-----|-----|-----|-----|-----|-----|--------------|-----|-----|-----|-----|-----|-----|-----|
| | | | | | | | | | 0～7日 | | | | | | | | | | | | | | | | | | | | | | | |
| | | 0日 | 1日 | 2日 | 3日 | 4日 | 5日 | 6日 | 7日 | 小計 | 8日 | 9日 | 10日 | 11日 | 12日 | 13日 | 14日 | 15日 | 16日 | 17日 | 18日 | 19日 | 20日 | 21日 | 22日 | 23日 | 24日 | 25日 | 26日 | | 27日 | 28日 |
| 発 熱 | | | | 2 | | | | | 2 | | | | | | | | | | | | | | | | | | | | | | | 2 |
| 37.5℃以上 38.5℃未満 | | | | 2 | | | | | 2 | | | | | | | | | | | | | | | | | | | | | | | 2 |
| 38.5℃以上 | | | | | | | | | | | | | | | | | | | | | | | | | | | | | | | | |
| 局所反応 | | 2 | 2 | | | | | | | | | | | | | | | | | | | | | | | | | | | | | 4 |
| けいれん | | | | | | | | | | | | | | | | | | | | | | | | | | | | | | | | |
| 37.5℃未満 | | | | | | | | | | | | | | | | | | | | | | | | | | | | | | | | |
| 37.5℃以上 | | | | | | | | | | | | | | | | | | | | | | | | | | | | | | | | |
| 嘔 吐 | 1 | 1 | | | | | | | | | | | | | | | | | | | | | | | | | | | | | | 2 |
| 下 痢 | 1 | | | | | | | | | | | | | | | | | | | | | | | | | | | | | | | 1 |
| せき鼻水 | | | 1 | | | | | | | | | | | | | | | | | | | | | | | | | | | | | 1 |
| 蕁麻疹 | | | | | | | | | | | | | | | | | | | | | | | | | | | | | | | | |
| 発 疹 | | | | | | | | | | | | | | | | | | | | | | | | | | | | | | | | |
| リンパ節腫脹 | | | | | | | | | | | | | | | | | | | | | | | | | | | | | | | | |
| 関節痛 | | | | | | | | | | | | | | | | | | | | | | | | | | | | | | | | |
| 局所の湿潤 | | | | | | | | | | | | | | | | | | | | | | | | | | | | | | | | |
| 合 計 | 2 | 3 | 3 | 2 | | | | | | | | | | | | | | | | | | | | | | | | | | | 10 | |

| 発 生 割 合 | | 0～7日 | | | | | | | | | | | | | | | | | | | | | | | | | | | | 合 計 | | |
|-----------------|------|------|------|------|----|----|----|----|----|----|----|----|-----|-----|-----|-----|-----|-----|-----|-----|-----|-----|-----|-----|-----|-----|-----|-----|-----|-----|------|------|
| | | 0日 | 1日 | 2日 | 3日 | 4日 | 5日 | 6日 | 7日 | 小計 | 8日 | 9日 | 10日 | 11日 | 12日 | 13日 | 14日 | 15日 | 16日 | 17日 | 18日 | 19日 | 20日 | 21日 | 22日 | 23日 | 24日 | 25日 | 26日 | | 27日 | 28日 |
| 発 熱 | | | | 12.5 | | | | | | | | | | | | | | | | | | | | | | | | | | | | 12.5 |
| 37.5℃以上 38.5℃未満 | | | | 12.5 | | | | | | | | | | | | | | | | | | | | | | | | | | | | 12.5 |
| 38.5℃以上 | | | | | | | | | | | | | | | | | | | | | | | | | | | | | | | | |
| 局所反応 | | 12.5 | 12.5 | | | | | | | | | | | | | | | | | | | | | | | | | | | | | 25.0 |
| けいれん | | | | | | | | | | | | | | | | | | | | | | | | | | | | | | | | |
| 37.5℃未満 | | | | | | | | | | | | | | | | | | | | | | | | | | | | | | | | |
| 37.5℃以上 | | | | | | | | | | | | | | | | | | | | | | | | | | | | | | | | |
| 嘔 吐 | 6.3 | 6.3 | | | | | | | | | | | | | | | | | | | | | | | | | | | | | | 12.5 |
| 下 痢 | 6.3 | | | | | | | | | | | | | | | | | | | | | | | | | | | | | | | 6.3 |
| せき鼻水 | | | 6.3 | | | | | | | | | | | | | | | | | | | | | | | | | | | | | 6.3 |
| 蕁麻疹 | | | | | | | | | | | | | | | | | | | | | | | | | | | | | | | | |
| 発 疹 | | | | | | | | | | | | | | | | | | | | | | | | | | | | | | | | |
| リンパ節腫脹 | | | | | | | | | | | | | | | | | | | | | | | | | | | | | | | | |
| 関節痛 | | | | | | | | | | | | | | | | | | | | | | | | | | | | | | | | |
| 局所の湿潤 | | | | | | | | | | | | | | | | | | | | | | | | | | | | | | | | |
| 合 計 | 12.5 | 18.8 | 18.8 | 12.5 | | | | | | | | | | | | | | | | | | | | | | | | | | | 62.5 | |

小児用肺炎球菌追加

| 総数 | 発 現 日 | | | | | | | | | | (対象者数 31 人) | | | | | | | | | | | | | | | | | (異常発生者数 10 人) | | | | | | | 合 計 |
|-----------------|-------|----|----|----|----|----|----|----|----|----|-------------|-----|-----|-----|-----|-----|-----|-----|-----|-----|-----|-----|-----|-----|-----|-----|-----|---------------|-----|-----|---|--|--|--|-----|
| | 0～7日 | | | | | | | | | | | | | | | | | | | | | | | | | | | | | | | | | | |
| | 0日 | 1日 | 2日 | 3日 | 4日 | 5日 | 6日 | 7日 | 小計 | 8日 | 9日 | 10日 | 11日 | 12日 | 13日 | 14日 | 15日 | 16日 | 17日 | 18日 | 19日 | 20日 | 21日 | 22日 | 23日 | 24日 | 25日 | 26日 | 27日 | 28日 | | | | | |
| 発 熱 | | 4 | | | | | | | 4 | | | 1 | | | | | | | | | | | | | | | | | | | 5 | | | | |
| 37.5℃以上 38.5℃未満 | | 1 | | | | | | | 1 | | | | | | | | | | | | | | | | | | | | | | 1 | | | | |
| 38.5℃以上 | | 3 | | | | | | | 3 | | | 1 | | | | | | | | | | | | | | | | | | | 4 | | | | |
| 局所反応 | | 2 | | | | | | | 2 | | | | | | | | | | | | | | | | | | | | | | 2 | | | | |
| けいれん | | | | | | | | | | | | | | | | | | | | | | | | | | | | | | | | | | | |
| 37.5℃未満 | | | | | | | | | | | | | | | | | | | | | | | | | | | | | | | | | | | |
| 37.5℃以上 | | | | | | | | | | | | | | | | | | | | | | | | | | | | | | | | | | | |
| 嘔 吐 | | | | | | | | | | | 1 | 1 | | | | | | | | | | | | | | | | | | | 3 | | | | |
| 下 痢 | | 1 | | | | | | 1 | 2 | | | | | 1 | | | | | | | | | | | | | | | 1 | | 4 | | | | |
| せき鼻水 | | 1 | 1 | | 1 | | | | 3 | | | 1 | | | | | | | | | | | | | 1 | | | | | | 5 | | | | |
| 蕁麻疹 | | | | | | | | | | | | | | | | | | | | | | | | | | | | | | | | | | | |
| 発 疹 | | | | | | | | | | | | | | | | | | | | | | | | | | | | | | | | | | | |
| リンパ節腫脹 | | | | | | | | | | | | | | | | | | | | | | | | | | | | | | | | | | | |
| 関節痛 | | | | | | | | | | | | | | | | | | | | | | | | | | | | | | | | | | | |
| 局所の湿潤 | | | | | | | | | | | | | | | | | | | | | | | | | | | | | | | | | | | |
| 合 計 | | 8 | 1 | | 1 | | | 1 | 11 | | 1 | 3 | | 2 | | | | | | | | | | | 1 | | | | 1 | 19 | | | | | |

| 発 生 割 合 | | 0～7日 | | | | | | | | | | | | | | | | | | | | | | | | | | | | | | | |
|-----------------|--|------|-----|----|-----|----|-----|----|------|-----|-----|-----|-----|-----|-----|-----|-----|-----|-----|-----|-----|-----|-----|-----|-----|-----|-----|-----|-----|-----|------|------|-----|
| | | 0日 | 1日 | 2日 | 3日 | 4日 | 5日 | 6日 | 7日 | 8日 | 9日 | 10日 | 11日 | 12日 | 13日 | 14日 | 15日 | 16日 | 17日 | 18日 | 19日 | 20日 | 21日 | 22日 | 23日 | 24日 | 25日 | 26日 | 27日 | 28日 | | | |
| 発 熱 | | 12.9 | | | | | | | | | 3.2 | | | | | | | | | | | | | | | | | | | | | 16.1 | |
| 37.5℃以上 38.5℃未満 | | 3.2 | | | | | | | | | | | | | | | | | | | | | | | | | | | | | | 3.2 | |
| 38.5℃以上 | | 9.7 | | | | | | | | | 3.2 | | | | | | | | | | | | | | | | | | | | | 12.9 | |
| 局所反応 | | 6.5 | | | | | | | | | | | | | | | | | | | | | | | | | | | | | | 6.5 | |
| けいれん | | | | | | | | | | | | | | | | | | | | | | | | | | | | | | | | | |
| 37.5℃未満 | | | | | | | | | | | | | | | | | | | | | | | | | | | | | | | | | |
| 37.5℃以上 | | | | | | | | | | | | | | | | | | | | | | | | | | | | | | | | | |
| 嘔 吐 | | | | | | | | | | 3.2 | 3.2 | | | 3.2 | | | | | | | | | | | | | | | | | | | 9.7 |
| 下 痢 | | 3.2 | | | | | | | | | | | | 3.2 | | | | | | | | | | | | | | | | 3.2 | | 12.9 | |
| せき鼻水 | | 3.2 | | | | | 3.2 | | | | 3.2 | | | | | | | | | | | | | | 3.2 | | | | | | | 16.1 | |
| 蕁麻疹 | | | | | | | | | | | | | | | | | | | | | | | | | | | | | | | | | |
| 発 疹 | | | | | | | | | | | | | | | | | | | | | | | | | | | | | | | | | |
| リンパ節腫脹 | | | | | | | | | | | | | | | | | | | | | | | | | | | | | | | | | |
| 関節痛 | | | | | | | | | | | | | | | | | | | | | | | | | | | | | | | | | |
| 局所の湿潤 | | | | | | | | | | | | | | | | | | | | | | | | | | | | | | | | | |
| 合 計 | | 25.8 | 3.2 | | 3.2 | | | | 35.5 | 3.2 | 9.7 | | 6.5 | | | | | | | | | | | | 3.2 | | | | 3.2 | | 61.3 | | |

水痘1回目

| 総数 | （対象者数 134 人）（異常発患者数 19 人） | | | | | | | | | | | | | | | | | | |
|-----------------|---------------------------|----|----|----|----|----|----|----|------------|---|--|--|--|--|--|--|--|--|-----|
| | 発 現 日 | | | | | | | | | | | | | | | | | | |
| | 0日 | 1日 | 2日 | 3日 | 4日 | 5日 | 6日 | 7日 | 0～7日 小計 | | | | | | | | | | 合 計 |
| 発 熱 | 1 | | 2 | 1 | 4 | 1 | 1 | 2 | 1 | 1 | | | | | | | | | 17 |
| 37.5℃以上 38.5℃未満 | | | 1 | | | | 1 | 1 | | | | | | | | | | | 3 |
| 38.5℃以上 | 1 | | 1 | 1 | 4 | 1 | | 1 | | 1 | | | | | | | | | 14 |
| 局所反応 | | | | | | | | | | | | | | | | | | | |
| けいれん | | | | | | | | | | | | | | | | | | | |
| 37.5℃未満 | | | | | | | | | | | | | | | | | | | |
| 37.5℃以上 | | | | | | | | | | | | | | | | | | | |
| 嘔 吐 | | | | | | | | | | | | | | | | | | | |
| 下 痢 | | | | | | | | | | | | | | | | | | | |
| せき鼻水 | | | | | | | | | | | | | | | | | | | |
| 蕁麻疹 | | | | | | 1 | | | | | | | | | | | | | 2 |
| 発 疹 | | | | | | 2 | | | | | | | | | | | | | 3 |
| リンパ節腫脹 | | | | | | | | | | | | | | | | | | | |
| 関節痛 | | | | | | | | | | 1 | | | | | | | | | 1 |
| 局所の湿潤 | | | | | | | | | | | | | | | | | | | |
| 合 計 | 1 | | 2 | 1 | 4 | 4 | 1 | 2 | 1 | 1 | | | | | | | | | 23 |

| 発 生 割 合 | 0～7日 | | | | | | | | | | | | | | | | | | |
|-----------------|------|----|-----|-----|-----|-----|-----|-----|------------|-----|--|--|--|--|--|--|--|--|------|
| | 0日 | 1日 | 2日 | 3日 | 4日 | 5日 | 6日 | 7日 | 0～7日 小計 | | | | | | | | | | 合 計 |
| | 0.7 | | 1.5 | 0.7 | 3.0 | 0.7 | 0.7 | 1.5 | 9.0 | | | | | | | | | | 12.7 |
| 37.5℃以上 38.5℃未満 | | | 0.7 | | | | 0.7 | 0.7 | 2.2 | | | | | | | | | | 2.2 |
| 38.5℃以上 | 0.7 | | 0.7 | 0.7 | 3.0 | 0.7 | | 0.7 | 6.7 | | | | | | | | | | 10.4 |
| 局所反応 | | | | | | | | | | | | | | | | | | | |
| けいれん | | | | | | | | | | | | | | | | | | | |
| 37.5℃未満 | | | | | | | | | | | | | | | | | | | |
| 37.5℃以上 | | | | | | | | | | | | | | | | | | | |
| 嘔 吐 | | | | | | | | | | | | | | | | | | | |
| 下 痢 | | | | | | | | | | | | | | | | | | | |
| せき鼻水 | | | | | | | | | | | | | | | | | | | |
| 蕁麻疹 | | | | | | 0.7 | | | 0.7 | | | | | | | | | | 1.5 |
| 発 疹 | | | | | | 1.5 | | | 1.5 | | | | | | | | | | 2.2 |
| リンパ節腫脹 | | | | | | | | | | | | | | | | | | | |
| 関節痛 | | | | | | | | | | 0.7 | | | | | | | | | 0.7 |
| 局所の湿潤 | | | | | | | | | | | | | | | | | | | |
| 合 計 | 0.7 | | 1.5 | 0.7 | 3.0 | 3.0 | 0.7 | 1.5 | 11.2 | | | | | | | | | | 17.2 |

水痘2回目

| 対象者数 | 総数 |
|-------|------|
| 728 人 | 77 人 |

| 発 | | 現 日 | | | | | | | 0～7日 | | | | | | | | | | | | | | 合 計 | | | | | | | | |
|-----------------|---|-----|----|----|----|----|----|----|------|----|----|----|-----|-----|-----|-----|-----|-----|-----|-----|-----|-----|-----|-----|-----|-----|-----|-----|-----|-----|-----|
| | | 0日 | 1日 | 2日 | 3日 | 4日 | 5日 | 6日 | 7日 | 小計 | 8日 | 9日 | 10日 | 11日 | 12日 | 13日 | 14日 | 15日 | 16日 | 17日 | 18日 | 19日 | | 20日 | 21日 | 22日 | 23日 | 24日 | 25日 | 26日 | 27日 |
| 発 熱 | 1 | 5 | 8 | 1 | 5 | 4 | | 4 | | 28 | 2 | 8 | 1 | | | 3 | 2 | 1 | | | 1 | 2 | 5 | 2 | 1 | 1 | 1 | | | | 1 |
| 37.5℃以上 38.5℃未満 | 1 | 3 | 4 | | 1 | 3 | | 2 | | 14 | 1 | 2 | | 1 | 1 | 2 | 1 | 1 | | | 1 | 2 | 1 | 1 | 1 | | 1 | | | | 1 |
| 38.5℃以上 | | 2 | 4 | 1 | 4 | 1 | | 2 | | 14 | 1 | 6 | 1 | | | 2 | 1 | 1 | | | | | 4 | 1 | 1 | 1 | | 1 | | | |
| 局所反応 | 1 | 2 | 4 | | 1 | | | 1 | | 9 | | | | | | | | | | | | | | | | | | | | | |
| けいれん | | | | | | | | | | | | | | | | | | | | | | | | | | | | | | | 9 |
| 37.5℃未満 | | | | | | | | | | | | | | | | | | | | | | | | | | | | | | | |
| 37.5℃以上 | | | | | | | | | | | | | | | | | | | | | | | | | | | | | | | |
| 嘔 吐 | | | | | | | | | | | | | | | | | | | | | | | | | | | | | | | |
| 下 痢 | | | | | | | | | | | | | | | | | | | | | | | | | | | | | | | |
| せき鼻水 | | | | | | | | | | | | | | | | | | | | | | | | | | | | | | | |
| 蕁麻疹 | | | | 1 | | | | 2 | | 4 | | | | | 1 | | | | | | | 1 | | | | | | | | | 6 |
| 発 疹 | 1 | | 2 | 1 | | | | 1 | | 5 | | | 1 | | | | | 1 | | | | | | 1 | | 2 | 1 | | | | 11 |
| リンパ節腫脹 | | | | | | | | | | | | | | | | | | | | | | | | | | | | | | | |
| 関節痛 | | | | | | | | | | | | | | | | | | | | | | | | | | | | | | | |
| 局所の湿潤 | | | | | | | | | | | | | | | | | | | | | | | | | | | | | | | |
| 合 計 | 3 | 7 | 14 | 3 | 6 | 4 | 2 | 7 | | 46 | 2 | 8 | 2 | | | 3 | 3 | 2 | 2 | | | 3 | 5 | 3 | 1 | 1 | 3 | 1 | 1 | 1 | 88 |

268

[illegible]

B型肝炎1回目

| 総数 | 総人数 (対象者数 80 人) (異常発生者数 6 人) | | | | | | | | | | | | | | | | | | | | | | | | | | | | | | | |
|-----------------|------------------------------|----|----|----|----|----|----|------|----|----|----|-----|-----|-----|-----|-----|-----|-----|-----|-----|-----|-----|-----|-----|-----|-----|-----|-----|-----|-----|----|---|
| | 発 現 日 | | | | | | | 0～7日 | | | | | | | | | | | | | | | | | | | | | | | | |
| | 0日 | 1日 | 2日 | 3日 | 4日 | 5日 | 6日 | 7日 | 小計 | 8日 | 9日 | 10日 | 11日 | 12日 | 13日 | 14日 | 15日 | 16日 | 17日 | 18日 | 19日 | 20日 | 21日 | 22日 | 23日 | 24日 | 25日 | 26日 | 27日 | 28日 | 合計 | |
| 発熱 | 1 | | | | | | | | 1 | | | | | | 1 | 1 | | | | | | | | | | | | | | | | 3 |
| 37.5℃以上 38.5℃未満 | 1 | | | | | | | | 1 | | | | | | 1 | | | | | | | | | | | | | | | | | 2 |
| 38.5℃以上 | | | | | | | | | | | | | | | | 1 | | | | | | | | | | | | | | | | 1 |
| 局所反応 | | 2 | | | | | | | | | | | | | | | | | | | | | | | | | | | | | | 2 |
| けいれん | | | | | | | | | | | | | | | | | | | | | | | | | | | | | | | | |
| 37.5℃未満 | | | | | | | | | | | | | | | | | | | | | | | | | | | | | | | | |
| 37.5℃以上 | | | | | | | | | | | | | | | | | | | | | | | | | | | | | | | | |
| 嘔吐 | | | | | | | | | | | | | | | | | | | | | | | | | | | | | | | | |
| 下痢 | 1 | | | | | | | | | 1 | | | | | | | | | | | | | | | | | | | | | | 1 |
| せき鼻水 | | | | | | 1 | | | | | | | | | | | | | | | | | | | | | | | | | | 1 |
| 蕁麻疹 | | | | | | | | | | | | | | | | | | | | | | | | | | | | | | | | |
| 発疹 | | | | | | | | | | | | | | | | | | | | | | | | | | | | | | | | |
| リンパ節腫脹 | | | | | | | | | | | | | | | | | | | | | | | | | | | | | | | | |
| 関節痛 | | | | | | | | | | | | | | | | | | | | | | | | | | | | | | | | |
| 局所の湿潤 | | | | | | | | | | | | | | | | | | | | | | | | | | | | | | | | |
| 合計 | 2 | 2 | | | | 1 | | | | 5 | | | | | 1 | 1 | | | | | | | | | | | | | | | | 7 |

| 発 生 割 合 | | 0～7日 | | | | | | | | | | | | | | | | | | | | | | | | | | | | | | |
|-----------------|-----|------|----|----|----|-----|----|----|----|-----|----|-----|-----|-----|-----|-----|-----|-----|-----|-----|-----|-----|-----|-----|-----|-----|-----|-----|-----|-----|--|-----|
| | | 0日 | 1日 | 2日 | 3日 | 4日 | 5日 | 6日 | 7日 | 8日 | 9日 | 10日 | 11日 | 12日 | 13日 | 14日 | 15日 | 16日 | 17日 | 18日 | 19日 | 20日 | 21日 | 22日 | 23日 | 24日 | 25日 | 26日 | 27日 | 28日 | | |
| 発 熱 | 1.3 | | | | | | | | | 1.3 | | | | | 1.3 | 1.3 | | | | | | | | | | | | | | | | 3.8 |
| 37.5℃以上 38.5℃未満 | 1.3 | | | | | | | | | 1.3 | | | | | 1.3 | | | | | | | | | | | | | | | | | 2.5 |
| 38.5℃以上 | | | | | | | | | | | | | | | | 1.3 | | | | | | | | | | | | | | | | 1.3 |
| 局所反応 | | 2.5 | | | | | | | | | | | | | | | | | | | | | | | | | | | | | | 2.5 |
| けいれん | | | | | | | | | | | | | | | | | | | | | | | | | | | | | | | | |
| 37.5℃未満 | | | | | | | | | | | | | | | | | | | | | | | | | | | | | | | | |
| 37.5℃以上 | | | | | | | | | | | | | | | | | | | | | | | | | | | | | | | | |
| 嘔 吐 | | | | | | | | | | | | | | | | | | | | | | | | | | | | | | | | |
| 下 痢 | 1.3 | | | | | | | | | | | | | | | | | | | | | | | | | | | | | | | 1.3 |
| せき鼻水 | | | | | | 1.3 | | | | | | | | | | | | | | | | | | | | | | | | | | 1.3 |
| 蕁麻疹 | | | | | | | | | | | | | | | | | | | | | | | | | | | | | | | | |
| 発 疹 | | | | | | | | | | | | | | | | | | | | | | | | | | | | | | | | |
| リンパ節腫脹 | | | | | | | | | | | | | | | | | | | | | | | | | | | | | | | | |
| 関節痛 | | | | | | | | | | | | | | | | | | | | | | | | | | | | | | | | |
| 局所の湿潤 | | | | | | | | | | | | | | | | | | | | | | | | | | | | | | | | |
| 合 計 | 2.5 | 2.5 | | | | 1.3 | | | | 6.3 | | | | | 1.3 | 1.3 | | | | | | | | | | | | | | | | 8.8 |

B型肝炎1回目+DPT-IPV+ヒブ+小児用肺炎球菌

| 総 数 | | 現 日 | | | | | | | | | | | | | | | 0～7日 | (対象者数 1668 人) | | | | | | | | | | | (異常発生者数 210 人) | | | | | 合 計 |
|-----------------|----|-----|----|----|----|----|----|----|-----|----|----|-----|-----|-----|-----|-----|------|---------------|-----|-----|--------|-----|-------|-----|-----|-----|-----|-----|----------------|-----|--|--|--|-----|
| | | 発 熱 | | | | | | | 下 痢 | | | | | | | | 嘔 吐 | せき鼻水 | 蕁麻疹 | 発 疹 | リンパ節腫脹 | 関節痛 | 局所の湿潤 | 合 計 | | | | | | | | | | |
| | | 0日 | 1日 | 2日 | 3日 | 4日 | 5日 | 6日 | 7日 | 8日 | 9日 | 10日 | 11日 | 12日 | 13日 | 14日 | 15日 | 16日 | 17日 | 18日 | 19日 | 20日 | 21日 | 22日 | 23日 | 24日 | 25日 | 26日 | 27日 | 28日 | | | | |
| 発 熱 | 26 | 31 | 11 | 6 | 2 | 2 | 3 | 2 | 83 | 2 | 3 | 1 | 3 | | 1 | 1 | | 1 | 1 | 1 | 1 | 1 | 3 | 1 | 2 | | | 2 | | 106 | | | | |
| 37.5℃以上 38.5℃未満 | 23 | 28 | 9 | 5 | 1 | 1 | 2 | 1 | 70 | | 2 | 1 | 2 | | 1 | 1 | | | 1 | 1 | | 1 | 1 | 1 | 1 | | | 1 | | 82 | | | | |
| 38.5℃以上 | 3 | 3 | 2 | 1 | 1 | 1 | 1 | 1 | 13 | 2 | 1 | | 1 | | | | 1 | 1 | | | 1 | 2 | 1 | 1 | 1 | | | 1 | | 24 | | | | |
| 局所反応 | 10 | 45 | 13 | 1 | 2 | | | 1 | 72 | 2 | | | | | | | | | | | | 1 | | | | | | | | 75 | | | | |
| けいれん | | 1 | | | | | | | 1 | | | | | | | | | | | | | | | | | | | | | 1 | | | | |
| 37.5℃未満 | | 1 | | | | | | | 1 | | | | | | | | | | | | | | | | | | | | | 1 | | | | |
| 37.5℃以上 | | | | | | | | | | | | | | | | | | | | | | | | | | | | | | | | | | |
| 嘔 吐 | 3 | 4 | 2 | | | | | 1 | 10 | | | | | | | | 1 | 1 | 1 | | | | | | 1 | | | | | 14 | | | | |
| 下 痢 | 3 | 9 | 4 | 2 | 2 | 1 | | 2 | 23 | 3 | | | | 1 | 1 | | | | 1 | | | 1 | | | | | | | 1 | 31 | | | | |
| せき鼻水 | | 2 | 1 | 1 | 2 | | 1 | | 7 | | | | | | 1 | | | | 2 | | | | | | 1 | | 1 | | | 12 | | | | |
| 蕁麻疹 | | | | | | | | | | | | | | | | | | | | | | | | | | | | | | | | | | |
| 発 疹 | | | | | | | | | | | | | | | | | | | | | | | | | | | | | | | | | | |
| リンパ節腫脹 | | | | | | | | | | | | | | | | | | | | | | | | | | | | | | | | | | |
| 関節痛 | | | | | | | | | | | | | | | | | | | | | | | | | | | | | | | | | | |
| 局所の湿潤 | | | | | | | | | | | | | | | | | | | | | | | | | | | | | | | | | | |
| 合 計 | 42 | 92 | 31 | 10 | 8 | 3 | 4 | 6 | 196 | 7 | 3 | 1 | 3 | | 3 | 1 | | 3 | 5 | 2 | 1 | 1 | 5 | 1 | 4 | | 1 | 2 | 1 | 239 | | | | |

| 発 生 割 合 | | 0～7日 | | | | | | | | | | | | | | | 合 計 | | | | | | | | | | | | | | |
|-----------------|-----|------|-----|-----|-----|-----|-----|-----|-----|------|-----|-----|-----|-----|-----|-----|-----|-----|-----|-----|-----|-----|-----|-----|-----|-----|-----|-----|-----|------|-----|
| | | 小 計 | | | | | | | | | | | | | | | | | | | | | | | | | | | | | |
| | | 0日 | 1日 | 2日 | 3日 | 4日 | 5日 | 6日 | 7日 | 8日 | 9日 | 10日 | 11日 | 12日 | 13日 | 14日 | 15日 | 16日 | 17日 | 18日 | 19日 | 20日 | 21日 | 22日 | 23日 | 24日 | 25日 | 26日 | 27日 | 28日 | |
| 発 熱 | 1.6 | 1.9 | 0.7 | 0.4 | 0.1 | 0.1 | 0.2 | 0.1 | 5.0 | 0.1 | 0.2 | 0.1 | 0.2 | | 0.1 | | 0.1 | 0.1 | 0.1 | 0.1 | 0.1 | 0.1 | 0.2 | 0.1 | 0.1 | | | 0.1 | | 6.4 | |
| 37.5℃以上 38.5℃未満 | 1.4 | 1.7 | 0.5 | 0.3 | 0.1 | 0.1 | 0.1 | 0.1 | 4.2 | | 0.1 | 0.1 | 0.1 | | 0.1 | | | 0.1 | 0.1 | 0.1 | 0.1 | 0.1 | 0.1 | | | | | 0.1 | | 4.9 | |
| 38.5℃以上 | 0.2 | 0.2 | 0.1 | 0.1 | 0.1 | 0.1 | 0.1 | 0.1 | 0.8 | 0.1 | | | 0.1 | | | 0.1 | | | | 0.1 | 0.1 | 0.1 | 0.1 | 0.1 | 0.1 | | | 0.1 | | 1.4 | |
| 局所反応 | 0.6 | 2.7 | 0.8 | 0.1 | 0.1 | | | 0.1 | 4.3 | 0.1 | | | | | | | | | | 0.1 | | | | | | | | | | 4.5 | |
| けいれん | | 0.1 | | | | | | | 0.1 | | | | | | | | | | | | | | | | | | | | | 0.1 | |
| 37.5℃未満 | | 0.1 | | | | | | | 0.1 | | | | | | | | | | | | | | | | | | | | | 0.1 | |
| 37.5℃以上 | | | | | | | | | | | | | | | | | | | | | | | | | | | | | | | |
| 嘔 吐 | 0.2 | 0.2 | 0.1 | | | | | | 0.6 | | | | | | | | 0.1 | 0.1 | 0.1 | | | | | | 0.1 | | | | | | 0.8 |
| 下 痢 | 0.2 | 0.5 | 0.2 | 0.1 | 0.1 | 0.1 | | 0.1 | 1.4 | 0.2 | | | | 0.1 | 0.1 | | 0.1 | 0.1 | 0.1 | 0.1 | | 0.1 | 0.1 | | | | | 0.1 | | 1.9 | |
| せき鼻水 | | 0.1 | 0.1 | 0.1 | 0.1 | 0.1 | 0.1 | | 0.4 | | | 0.1 | | 0.1 | | | | 0.1 | 0.1 | | | 0.1 | | | 0.1 | 0.1 | | | | | 0.7 |
| 蕁麻疹 | | | | | | | | | | | | | | | | | | | | | | | | | | | | | | | |
| 発 疹 | | | | | | | | | | | | | | | | | | | | | | | | | | | | | | | |
| リンパ節腫脹 | | | | | | | | | | | | | | | | | | | | | | | | | | | | | | | |
| 関節痛 | | | | | | | | | | | | | | | | | | | | | | | | | | | | | | | |
| 局所の湿潤 | | | | | | | | | | | | | | | | | | | | | | | | | | | | | | | |
| 合 計 | 2.5 | 5.5 | 1.9 | 0.6 | 0.5 | 0.2 | 0.2 | 0.2 | 0.4 | 11.8 | 0.4 | 0.2 | 0.1 | 0.2 | 0.2 | 0.1 | 0.2 | 0.3 | 0.1 | 0.1 | 0.1 | 0.3 | 0.1 | 0.2 | 0.2 | 0.1 | 0.1 | 0.1 | 0.1 | 14.3 | |

B型肝炎2回目

| 総 数 | 発 現 日 | | (対象者数 68 人) | | | | | | | | | | | | | | | | | | (異常発生者数 5 人) | | | | | 合 計 | | | | |
|-----------------|-------|----|-------------|----|----|----|----|----|----|----|-----|-----|-----|-----|-----|-----|-----|-----|-----|-----|--------------|-----|-----|-----|-----|-----|-----|-----|-----|-----|
| | 0～7日 | | | | | | | | | | | | | | | | | | | | | | | | | | | | | |
| | 0日 | 1日 | 2日 | 3日 | 4日 | 5日 | 6日 | 7日 | 8日 | 9日 | 10日 | 11日 | 12日 | 13日 | 14日 | 15日 | 16日 | 17日 | 18日 | 19日 | 20日 | 21日 | 22日 | 23日 | 24日 | | 25日 | 26日 | 27日 | 28日 |
| 発 熱 | | 1 | | | | | | | 1 | | | | | | | | | | 1 | | | | | | | | | | | |
| 37.5℃以上 38.5℃未満 | | 1 | | | | | | | 1 | | | | | | | | | | | | | | | | | | | | | |
| 38.5℃以上 | | | | | | | | | | | | | | | | | | | 1 | | | | | | | | | | | |
| 局所反応 | 2 | 1 | | | | | | | | | | | | | | | | | | | | | | | | | | | | |
| けいれん | | | | | | | | | | | | | | | | | | | | | | | | | | | | | | |
| 37.5℃未満 | | | | | | | | | | | | | | | | | | | | | | | | | | | | | | |
| 37.5℃以上 | | | | | | | | | | | | | | | | | | | | | | | | | | | | | | |
| 嘔 吐 | | | | | | | | | | | | | | | | | | | | | | | | | | | | | | |
| 下 痢 | | | | | | | | | | | | | | | | | | | | | | | | | | | | | | |
| せき鼻水 | | | | | | | | | | | | | | | | | | | | | | | | | | | | | | |
| 蕁麻疹 | | | | | | | | | | | | | | | | | | | | | | | | | | | | | | |
| 発 疹 | | | | | | | | | | | | | | | | | | | | | | | | | | | | | | |
| リンパ節腫脹 | | | | | | | | | | | | | | | | | | | | | | | | | | | | | | |
| 関節痛 | | | | | | | | | | | | | | | | | | | | | | | | | | | | | | |
| 局所の湿潤 | | | | | | | | | | | | | | | | | | | | | | | | | | | | | | |
| 合 計 | 2 | 2 | | | | | | | 4 | | | | | | | | | | 1 | | | | | | | | | | | 5 |

| 発 生 割 合 | | 0～7日 | | | | | | | | | | | | | | | | | | | | | | | | | | | | 合 計 | | |
|-----------------|-----|------|----|----|----|----|----|----|-----|-----|----|-----|-----|-----|-----|-----|-----|-----|-----|-----|-----|-----|-----|-----|-----|-----|-----|-----|-----|-----|-----|-----|
| | | 0日 | 1日 | 2日 | 3日 | 4日 | 5日 | 6日 | 7日 | 8日 | 9日 | 10日 | 11日 | 12日 | 13日 | 14日 | 15日 | 16日 | 17日 | 18日 | 19日 | 20日 | 21日 | 22日 | 23日 | 24日 | 25日 | 26日 | 27日 | | 28日 | |
| 発 熱 | | 1.5 | | | | | | | | 1.5 | | | | | | | | | | | 1.5 | | | | | | | | | | | 2.9 |
| 37.5℃以上 38.5℃未満 | | 1.5 | | | | | | | | 1.5 | | | | | | | | | | | | | | | | | | | | | | 1.5 |
| 38.5℃以上 | | | | | | | | | | | | | | | | | | | | | 1.5 | | | | | | | | | | | 1.5 |
| 局所反応 | 2.9 | 1.5 | | | | | | | | 4.4 | | | | | | | | | | | | | | | | | | | | | | 4.4 |
| けいれん | | | | | | | | | | | | | | | | | | | | | | | | | | | | | | | | |
| 37.5℃未満 | | | | | | | | | | | | | | | | | | | | | | | | | | | | | | | | |
| 37.5℃以上 | | | | | | | | | | | | | | | | | | | | | | | | | | | | | | | | |
| 嘔 吐 | | | | | | | | | | | | | | | | | | | | | | | | | | | | | | | | |
| 下 痢 | | | | | | | | | | | | | | | | | | | | | | | | | | | | | | | | |
| せき鼻水 | | | | | | | | | | | | | | | | | | | | | | | | | | | | | | | | |
| 蕁麻疹 | | | | | | | | | | | | | | | | | | | | | | | | | | | | | | | | |
| 発 疹 | | | | | | | | | | | | | | | | | | | | | | | | | | | | | | | | |
| リンパ節腫脹 | | | | | | | | | | | | | | | | | | | | | | | | | | | | | | | | |
| 関節痛 | | | | | | | | | | | | | | | | | | | | | | | | | | | | | | | | |
| 局所の湿潤 | | | | | | | | | | | | | | | | | | | | | | | | | | | | | | | | |
| 合 計 | 2.9 | 2.9 | | | | | | | 5.9 | | | | | | | | | | | 1.5 | | | | | | | | | | | | 7.4 |

B型肝炎2回目+DPT-IPV+ヒブ+小児用肺炎球菌

| 総数 | | 現日 | | | | | | | (対象者数 1484 人) | | | | | | | | | | | | | | (異常発生者数 320 人) | | | | | | | 合計 | | | | | | | | | | | | | | | | | | | | | | | | | | | | | | | | | | | | | | | | | | | | | | | | | | | | | | | | | | | | | | | | | | | | | | | | | | | | | | | | | | | | | | | | | | | | | | | | | | | | | | | | | | | | | | | | | | | | | | | | | | | | | | | | | | | | | | | | | | | | | | | | | | | | | | | | | | | | | | | | | | | | | | | | | | | | | | | | | | | | | | | | | | | | | | | | | | | | | | | | | | | | | | | | | | | | | | | | | | | | | | | | | | | | | | | | | | | | | | | | | | | | | | | | | | | | | | | | | | | | | | | | | | | | | | | | | | | | | | | | | | | | | | | | | | | | | | | | | | | | | | | | | | | | | | | | | | | | | | | | | | | | | | | | | | | | | | | | | | | | | | | | | | | | | | | | | | | | | | | | | | | | | | | | | | | | | | | | | | | | | | | | | | | | | | | | | | | | | | | | | | | | | | | | | | | | | | | | | | | | | | | | | | | | | | | | | | | | | | | | | | | | | | | | | | | | | | | | | | | | | | | | | | | | | | | | | | | | | | | | | | | | | | | | | | | | | | | | | | | | | | | | | | | | | | | | | | | | | | | | | | | | | | | | | | | | | | | | | | | | | | | | | | | | | | | | | | | | | | | | | | | | | | | | | | | | | | | | | | | | | | | | | | | | | | | | | | | | | | | | | | | | | | | | | | | | | | | | | | | | | | | | | | | | | | | | | | | | | | | | | | | | | | | | | | | | | | | | | | | | | | | | | | | | | | | | | | | | | | | | | | | | | | | | | | | | | | | | | | | | | | | | | | | | | | | | | | | | | | | | | | | | | | | | | | | | | | | | | | | | | | | | | | | | | | | | | | | | | | | | | | | | | | | | | | | | | | | | | | | | | | | | | | | | | | | | | | | | | | | | | | | | | | | | | | | | | | | | | | | | | | | | | | | | | | | | | | | | | | | | | | | | | | | | | | | | | | | | | | | | | | | | | | | | | | | | | | | | | | | | | | | | | | | | | | | | | | | | | | | | | | | | | | | | | | | | | | | | | | | | | | | | | | | | | | | | | | | | | | | | | | | | | | | | | | | | | | | | | | | | | | | | | | | | | | | | | | | | | | | | | | | | | | | | | | | | | | | | | | | | | | | | | | | | | | | | | | | | | | | | | | | | | | | | | | | | | | | | | | | | | | | | | | | | | | | | | | | | | | | | | | | | | | | | | | | | | | | | | | | | | | | | | | | | | | | | | | | | | | | | | | | | | | | | | | | | | | | | | | | | | | | | | | | | | | | | | | | | | | | | | | | | | | | | | | | | | | | | | | | | | | | | | | | | | | | | | | | | | | | | | | | | | | | | | | | | | | | | | | | | | | | | | | | | | | | | | | | | | | | | | | | | | | | | | | | | | | | | | | | | | | | | | | | | | | | | | | | | | | | | | | | |
|----|----|-----|----|----|----|----|----|-----|---------------|----|--|--|--|--|--|--|----|----|-----|-----|-----|-----|----------------|-----|-----|-----|-----|-----|-----|----|-----|-----|-----|-----|-----|-----|-----|-----|--|--|--|--|--|--|--|--|--|--|--|--|--|--|--|--|--|--|--|--|--|--|--|--|--|--|--|--|--|--|--|--|--|--|--|--|--|--|--|--|--|--|--|--|--|--|--|--|--|--|--|--|--|--|--|--|--|--|--|--|--|--|--|--|--|--|--|--|--|--|--|--|--|--|--|--|--|--|--|--|--|--|--|--|--|--|--|--|--|--|--|--|--|--|--|--|--|--|--|--|--|--|--|--|--|--|--|--|--|--|--|--|--|--|--|--|--|--|--|--|--|--|--|--|--|--|--|--|--|--|--|--|--|--|--|--|--|--|--|--|--|--|--|--|--|--|--|--|--|--|--|--|--|--|--|--|--|--|--|--|--|--|--|--|--|--|--|--|--|--|--|--|--|--|--|--|--|--|--|--|--|--|--|--|--|--|--|--|--|--|--|--|--|--|--|--|--|--|--|--|--|--|--|--|--|--|--|--|--|--|--|--|--|--|--|--|--|--|--|--|--|--|--|--|--|--|--|--|--|--|--|--|--|--|--|--|--|--|--|--|--|--|--|--|--|--|--|--|--|--|--|--|--|--|--|--|--|--|--|--|--|--|--|--|--|--|--|--|--|--|--|--|--|--|--|--|--|--|--|--|--|--|--|--|--|--|--|--|--|--|--|--|--|--|--|--|--|--|--|--|--|--|--|--|--|--|--|--|--|--|--|--|--|--|--|--|--|--|--|--|--|--|--|--|--|--|--|--|--|--|--|--|--|--|--|--|--|--|--|--|--|--|--|--|--|--|--|--|--|--|--|--|--|--|--|--|--|--|--|--|--|--|--|--|--|--|--|--|--|--|--|--|--|--|--|--|--|--|--|--|--|--|--|--|--|--|--|--|--|--|--|--|--|--|--|--|--|--|--|--|--|--|--|--|--|--|--|--|--|--|--|--|--|--|--|--|--|--|--|--|--|--|--|--|--|--|--|--|--|--|--|--|--|--|--|--|--|--|--|--|--|--|--|--|--|--|--|--|--|--|--|--|--|--|--|--|--|--|--|--|--|--|--|--|--|--|--|--|--|--|--|--|--|--|--|--|--|--|--|--|--|--|--|--|--|--|--|--|--|--|--|--|--|--|--|--|--|--|--|--|--|--|--|--|--|--|--|--|--|--|--|--|--|--|--|--|--|--|--|--|--|--|--|--|--|--|--|--|--|--|--|--|--|--|--|--|--|--|--|--|--|--|--|--|--|--|--|--|--|--|--|--|--|--|--|--|--|--|--|--|--|--|--|--|--|--|--|--|--|--|--|--|--|--|--|--|--|--|--|--|--|--|--|--|--|--|--|--|--|--|--|--|--|--|--|--|--|--|--|--|--|--|--|--|--|--|--|--|--|--|--|--|--|--|--|--|--|--|--|--|--|--|--|--|--|--|--|--|--|--|--|--|--|--|--|--|--|--|--|--|--|--|--|--|--|--|--|--|--|--|--|--|--|--|--|--|--|--|--|--|--|--|--|--|--|--|--|--|--|--|--|--|--|--|--|--|--|--|--|--|--|--|--|--|--|--|--|--|--|--|--|--|--|--|--|--|--|--|--|--|--|--|--|--|--|--|--|--|--|--|--|--|--|--|--|--|--|--|--|--|--|--|--|--|--|--|--|--|--|--|--|--|--|--|--|--|--|--|--|--|--|--|--|--|--|--|--|--|--|--|--|--|--|--|--|--|--|--|--|--|--|--|--|--|--|--|--|--|--|--|--|--|--|--|--|--|--|--|--|--|--|--|--|--|--|--|--|--|--|--|--|--|--|--|--|--|--|--|--|--|--|--|--|--|--|--|--|--|--|--|--|--|--|--|--|--|--|--|--|--|--|--|--|--|--|--|--|--|--|--|--|--|--|--|--|--|--|--|--|--|--|--|--|--|--|--|--|--|--|--|--|--|--|--|--|--|--|--|--|--|--|--|--|--|--|--|--|--|--|--|--|--|--|--|--|--|--|--|--|--|--|--|--|--|--|--|--|--|--|--|--|--|--|--|--|--|--|--|--|--|--|--|--|--|--|--|--|--|--|--|--|--|--|--|--|--|--|--|--|--|--|--|--|--|--|--|--|--|--|--|--|--|--|--|--|--|--|--|--|--|--|--|--|--|--|--|--|--|--|--|--|--|--|--|--|--|--|--|--|--|--|--|--|--|--|--|--|--|--|--|--|--|--|--|--|--|--|--|--|--|--|--|--|--|--|--|--|--|--|--|--|--|--|--|--|--|--|--|--|--|--|--|--|--|--|--|--|--|--|--|--|--|--|--|--|--|--|--|--|--|--|--|--|--|--|--|--|--|--|--|--|--|--|--|--|--|--|--|--|--|--|--|--|--|--|--|--|--|--|--|--|--|--|--|--|--|--|--|--|--|--|--|--|--|--|--|--|--|--|--|--|--|--|--|--|--|--|--|--|--|--|--|--|--|--|--|--|--|--|--|--|--|--|--|--|--|--|--|--|--|--|--|--|--|--|--|--|--|--|--|--|--|--|--|--|--|--|--|--|--|--|--|--|--|--|--|--|--|--|--|--|--|--|--|--|--|--|--|--|--|--|--|--|--|--|--|--|--|--|--|--|--|--|--|--|--|--|--|--|--|--|--|--|--|--|--|--|--|--|--|--|--|--|--|--|--|--|--|--|--|--|--|--|--|--|--|--|--|--|--|--|--|--|--|--|--|--|--|--|--|--|--|--|--|--|--|--|--|--|--|--|--|--|--|--|--|--|--|--|--|--|--|--|--|--|--|--|--|--|--|--|--|--|--|--|--|--|--|--|--|--|--|--|--|--|--|--|--|--|--|--|--|--|--|--|
| | | 発 | | | | | | | 0～7日 | | | | | | | | | | | | | | | | | | | | | | | | | | | | | | | | | | | | | | | | | | | | | | | | | | | | | | | | | | | | | | | | | | | | | | | | | | | | | | | | | | | | | | | | | | | | | | | | | | | | | | | | | | | | | | | | | | | | | | | | | | | | | | | | | | | | | | | | | | | | | | | | | | | | | | | | | | | | | | | | | | | | | | | | | | | | | | | | | | | | | | | | | | | | | | | | | | | | | | | | | | | | | | | | | | | | | | | | | | | | | | | | | | | | | | | | | | | | | | | | | | | | | | | | | | | | | | | | | | | | | | | | | | | | | | | | | | | | | | | | | | | | | | | | | | | | | | | | | | | | | | | | | | | | | | | | | | | | | | | | | | | | | | | | | | | | | | | | | | | | | | | | | | | | | | | | | | | | | | | | | | | | | | | | | | | | | | | | | | | | | | | | | | | | | | | | | | | | | | | | | | | | | | | | | | | | | | | | | | | | | | | | | | | | | | | | | | | | | | | | | | | | | | | | | | | | | | | | | | | | | | | | | | | | | | | | | | | | | | | | | | | | | | | | | | | | | | | | | | | | | | | | | | | | | | | | | | | | | | | | | | | | | | | | | | | | | | | | | | | | | | | | | | | | | | | | | | | | | | | | | | | | | | | | | | | | | | | | | | | | | | | | | | | | | | | | | | | | | | | | | | | | | | | | | | | | | | | | | | | | | | | | | | | | | | | | | | | | | | | | | | | | | | | | | | | | | | | | | | | | | | | | | | | | | | | | | | | | | | | | | | | | | | | | | | | | | | | | | | | | | | | | | | | | | | | | | | | | | | | | | | | | | | | | | | | | | | | | | | | | | | | | | | | | | | | | | | | | | | | | | | | | | | | | | | | | | | | | | | | | | | | | | | | | | | | | | | | | | | | | | | | | | | | | | | | | | | | | | | | | | | | | | | | | | | | | | | | | | | | | | | | | | | | | | | | | | | | | | | | | | | | | | | | | | | | | | | | | | | | | | | | | | | | | | | | | | | | | | | | | | | | | | | | | | | | | | | | | | | | | | | | | | | | | | | | | | | | | | | | | | | | | | | | | | | | | | | | | | | | | | | | | | | | | | | | | | | | | | | | | | | | | | | | | | | | | | | | | | | | | | | | | | | | | | | | | | | | | | | | | | | | | | | | | | | | | | | | | | | | | | | | | | | | | | | | | | | | | | | | | | | | | | | | | | | | | | | | | | | | | | | | | | | | | | | | | | | | | | | | | | | | | | | | | | | | | | | | | | | | | | | | | | | | | | | | | | | | | | | | | | | | | | | | | | | | | | | | | | | | | | | | | | | | | | | | | | | | | | | | | | | | | | | | | | | | | | | | | | | | | | | | | | | | | | | | | | | | | | | | | | | | | | | | | | | | | | | | | | | | | | | | | | | | | | | | | | | | | | | | | | | | | | | | | | | | | | | | | | | | | | | | | |
| | | 0日 | 1日 | 2日 | 3日 | 4日 | 5日 | 6日 | 7日 | 小計 | | | | | | | 8日 | 9日 | 10日 | 11日 | 12日 | 13日 | 14日 | 15日 | 16日 | 17日 | 18日 | 19日 | 20日 | | 21日 | 22日 | 23日 | 24日 | 25日 | 26日 | 27日 | 28日 | | | | | | | | | | | | | | | | | | | | | | | | | | | | | | | | | | | | | | | | | | | | | | | | | | | | | | | | | | | | | | | | | | | | | | | | | | | | | | | | | | | | | | | | | | | | | | | | | | | | | | | | | | | | | | | | | | | | | | | | | | | | | | | | | | | | | | | | | | | | | | | | | | | | | | | | | | | | | | | | | | | | | | | | | | | | | | | | | | | | | | | | | | | | | | | | | | | | | | | | | | | | | | | | | | | | | | | | | | | | | | | | | | | | | | | | | | | | | | | | | | | | | | | | | | | | | | | | | | | | | | | | | | | | | | | | | | | | | | | | | | | | | | | | | | | | | | | | | | | | | | | | | | | | | | | | | | | | | | | | | | | | | | | | | | | | | | | | | | | | | | | | | | | | | | | | | | | | | | | | | | | | | | | | | | | | | | | | | | | | | | | | | | | | | | | | | | | | | | | | | | | | | | | | | | | | | | | | | | | | | | | | | | | | | | | | | | | | | | | | | | | | | | | | | | | | | | | | | | | | | | | | | | | | | | | | | | | | | | | | | | | | | | | | | | | | | | | | | | | | | | | | | | | | | | | | | | | | | | | | | | | | | | | | | | | | | | | | | | | | | | | | | | | | | | | | | | | | | | | | | | | | | | | | | | | | | | | | | | | | | | | | | | | | | | | | | | | | | | | | | | | | | | | | | | | | | | | | | | | | | | | | | | | | | | | | | | | | | | | | | | | | | | | | | | | | | | | | | | | | | | | | | | | | | | | | | | | | | | | | | | | | | | | | | | | | | | | | | | | | | | | | | | | | | | | | | | | | | | | | | | | | | | | | | | | | | | | | | | | | | | | | | | | | | | | | | | | | | | | | | | | | | | | | | | | | | | | | | | | | | | | | | | | | | | | | | | | | | | | | | | | | | | | | | | | | | | | | | | | | | | | | | | | | | | | | | | | | | | | | | | | | | | | | | | | | | | | | | | | | | | | | | | | | | | | | | | | | | | | | | | | | | | | | | | | | | | | | | | | | | | | | | | | | | | | | | | | | | | | | | | | | | | | | | | | | | | | | | | | | | | | | | | | | | | | | | | | | | | | | | | | | | | | | | | | | | | | | | | | | | | | | | | | | | | | | | | | | | | | | | | | | | | | | | | | | | | | | | | | | | | | | | | | | | | | | | | | | | | | | | | | | | | | | | | | | | | | | | | | | | | | | | | | | | | | | | | | | | | | | | | | | | | | | | | | | | | | | | | | | | | | | | | | | | | | | | | | | | | | | | | | | | | | | | | | | | | | | | | | | | | | | | | | | | | | | | | | | | | | | | | | | | | | | | | | | | | | | | | | | | | | | | | | | | | | | | | | | | | | | | | | | | | | | | | | | | | | | | | | | | | | | | | | | | | | | | | | | | | | | | | | | | | | | | | | | | | | |
| 発熱 | 27 | 117 | 35 | 2 | 1 | 1 | 3 | 187 | | | | | | | | | | | | | | | | | | | | | | | | | | | | | | | | | | | | | | | | | | | | | | | | | | | | | | | | | | | | | | | | | | | | | | | | | | | | | | | | | | | | | | | | | | | | | | | | | | | | | | | | | | | | | | | | | | | | | | | | | | | | | | | | | | | | | | | | | | | | | | | | | | | | | | | | | | | | | | | | | | | | | | | | | | | | | | | | | | | | | | | | | | | | | | | | | | | | | | | | | | | | | | | | | | | | | | | | | | | | | | | | | | | | | | | | | | | | | | | | | | | | | | | | | | | | | | | | | | | | | | | | | | | | | | | | | | | | | | | | | | | | | | | | | | | | | | | | | | | | | | | | | | | | | | | | | | | | | | | | | | | | | | | | | | | | | | | | | | | | | | | | | | | | | | | | | | | | | | | | | | | | | | | | | | | | | | | | | | | | | | | | | | | | | | | | | | | | | | | | | | | | | | | | | | | | | | | | | | | | | | | | | | | | | | | | | | | | | | | | | | | | | | | | | | | | | | | | | | | | | | | | | | | | | | | | | | | | | | | | | | | | | | | | | | | | | | | | | | | | | | | | | | | | | | | | | | | | | | | | | | | | | | | | | | | | | | | | | | | | | | | | | | | | | | | | | | | | | | | | | | | | | | | | | | | | | | | | | | | | | | | | | | | | | | | | | | | | | | | | | | | | | | | | | | | | | | | | | | | | | | | | | | | | | | | | | | | | | | | | | | | | | | | | | | | | | | | | | | | | | | | | | | | | | | | | | | | | | | | | | | | | | | | | | | | | | | | | | | | | | | | | | | | | | | | | | | | | | | | | | | | | | | | | | | | | | | | | | | | | | | | | | | | | | | | | | | | | | | | | | | | | | | | | | | | | | | | | | | | | | | | | | | | | | | | | | | | | | | | | | | | | | | | | | | | | | | | | | | | | | | | | | | | | | | | | | | | | | | | | | | | | | | | | | | | | | | | | | | | | | | | | | | | | | | | | | | | | | | | | | | | | | | | | | | | | | | | | | | | | | | | | | | | | | | | | | | | | | | | | | | | | | | | | | | | | | | | | | | | | | | | | | | | | | | | | | | | | | | | | | | | | | | | | | | | | | | | | | | | | | | | | | | | | | | | | | | | | | | | | | | | | | | | | | | | | | | | | | | | | | | | | | | | | | | | | | | | | | | | | | | | | | | | | | | | | | | | | | | | | | | | | | | | | | | | | | | | | | | | | | | | | | | | | | | | | | | | | | | | | | | | | | | | | | | | | | | | | | | | | | | | | | | | | | | | | | | | | | | | | | | | | | | | | | | | | | | | | | | | | | | | | | | | | | | | | | | | | | | | | | | | | | | | | | | | | | | | | | | | | | | | | | | | | | | | | | | | | | | | | | | | | | | | | | | | | | | | | | | | | | | | | | | | | | | | | | | | | | | | | | | | | | | | | | | | | | | | | | | | | | | | | | |

| 発 生 割 合 | | 0～7日 | | | | | | | | | | | | | | | | | | | | | | | | | | | | | |
|-----------------|-----|------|-----|-----|-----|-----|-----|-----|------|-----|-----|------|------|------|------|------|------|------|------|------|------|------|------|------|------|------|------|------|------|------|------|
| | | 小 計 | | | | | | | | | | | | | | | | | | | | | | | | | | | | | |
| | | 0 日 | 1 日 | 2 日 | 3 日 | 4 日 | 5 日 | 6 日 | 7 日 | 8 日 | 9 日 | 10 日 | 11 日 | 12 日 | 13 日 | 14 日 | 15 日 | 16 日 | 17 日 | 18 日 | 19 日 | 20 日 | 21 日 | 22 日 | 23 日 | 24 日 | 25 日 | 26 日 | 27 日 | 28 日 | |
| 発 熱 | 1.8 | 7.9 | 2.4 | 0.1 | 0.1 | 0.1 | 0.1 | 0.2 | 12.6 | | 0.1 | 0.2 | 0.1 | | 0.1 | 0.1 | | | | | 0.1 | | | | 0.1 | | 0.1 | 0.2 | 0.1 | | 13.5 |
| 37.5℃以上 38.5℃未満 | 1.2 | 5.3 | 1.5 | | 0.1 | | 0.1 | 0.1 | 8.2 | | | 0.1 | 0.1 | | | | | | | | | | | | 0.1 | | 0.1 | 0.1 | | | 8.6 |
| 38.5℃以上 | 0.6 | 2.6 | 0.9 | 0.1 | | 0.1 | | 0.1 | 4.4 | | | 0.1 | 0.1 | | 0.1 | 0.1 | | | | | 0.1 | | | | | | 0.1 | 0.1 | | | 5.0 |
| 局所反応 | 1.4 | 4.8 | 2.5 | 0.5 | | | | 0.1 | 9.3 | | | 0.1 | 0.1 | | 0.1 | 0.1 | | | | | | | | | | | | 0.1 | | | 9.6 |
| けいれん | | | | | | | | | | | | | | | | | | | | | | | | | | | | | | | |
| 37.5℃未満 | | | | | | | | | | | | | | | | | | | | | | | | | | | | | | | |
| 37.5℃以上 | | | | | | | | | | | | | | | | | | | | | | | | | | | | | | | |
| 嘔 吐 | 0.1 | 0.2 | 0.1 | | 0.1 | | | 0.1 | 0.5 | | | | 0.1 | | | | | 0.1 | | | 0.1 | | | | | | | | | 0.1 | 0.7 |
| 下 痢 | 0.1 | 0.9 | 0.6 | 0.1 | 0.1 | | 0.1 | 0.1 | 2.0 | | 0.1 | 0.2 | | | | | 0.1 | 0.1 | | 0.1 | 0.2 | 0.1 | | 0.1 | 0.1 | | | 0.1 | | | 3.1 |
| せき鼻水 | 0.1 | 0.1 | 0.1 | 0.1 | | 0.1 | | | 0.4 | 0.1 | 0.1 | | | | | | | | | | | | | | | | 0.1 | | | | 0.7 |
| 蕁麻疹 | | | | | | | | | | | | | | | | | | | | | | | | | | | | | | | |
| 発 疹 | | | | | | | | | | | | | | | | | | | | | | | | | | | | | | | |
| リンパ節腫脹 | | | | | | | | | | | | | | | | | | | | | | | | | | | | | | | |
| 関節痛 | | | | | | | | | | | | | | | | | | | | | | | | | | | | | | | |
| 局所の湿潤 | | | | | | | | | | | | | | | | | | | | | | | | | | | | | | | |
| 合 計 | 3.5 | 13.8 | 5.6 | 0.9 | 0.3 | 0.1 | 0.2 | 0.4 | 24.8 | 0.1 | 0.2 | 0.5 | 0.1 | | 0.1 | 0.1 | 0.1 | | | 0.1 | 0.3 | 0.1 | | 0.1 | 0.2 | | 0.1 | 0.3 | 0.2 | 0.1 | 27.7 |

B型肝炎3回目

| 総 数 | | (対象者数 1303 人) | | | | | | | | | | | | | | | | | | | | | | | | | | | | (異常発生者数 224 人) | | | | | | | | 合 計 |
|-----------------|----|---------------|----|----|----|----|----|----|------------|----|----|----|-----|-----|-----|-----|-----|-----|-----|-----|-----|-----|-----|-----|-----|-----|-----|-----|-----|----------------|-----|--|--|--|--|--|--|-----|
| | | 現 日 | | | | | | | 0～7日 小計 | | | | | | | | | | | | | | | | | | | | | | | | | | | | | |
| | | 0日 | 1日 | 2日 | 3日 | 4日 | 5日 | 6日 | | 7日 | 8日 | 9日 | 10日 | 11日 | 12日 | 13日 | 14日 | 15日 | 16日 | 17日 | 18日 | 19日 | 20日 | 21日 | 22日 | 23日 | 24日 | 25日 | 26日 | 27日 | 28日 | | | | | | | |
| 発 熱 | 2 | 15 | 12 | 6 | 2 | 2 | 2 | 4 | 45 | 2 | 3 | 2 | 4 | 5 | | 1 | 3 | 2 | 6 | 3 | 2 | 5 | 1 | 2 | 1 | 2 | 1 | 2 | | 3 | 94 | | | | | | | |
| 37.5℃以上 38.5℃未満 | 2 | 7 | 7 | 2 | | | 1 | 2 | 21 | 1 | 1 | 1 | | 1 | | | | 1 | | 2 | | 3 | 1 | | 1 | 1 | 1 | | 1 | 36 | | | | | | | | |
| 38.5℃以上 | | 8 | 5 | 4 | 2 | 2 | 1 | 2 | 24 | 1 | 2 | 1 | 4 | 4 | | 1 | 3 | 1 | 6 | 1 | 2 | 2 | | 2 | | 1 | 1 | 1 | 2 | 58 | | | | | | | | |
| 局所反応 | 7 | 49 | 30 | 12 | 3 | 2 | 2 | 4 | 109 | 1 | 1 | | | | | | | | | | | | | | | | 1 | | | 112 | | | | | | | | |
| けいれん | | | | | | | | | | | | | | | | | | | | | | | | | | 1 | | | | 1 | | | | | | | | |
| 37.5℃未満 | | | | | | | | | | | | | | | | | | | | | | | | | | | | | | | | | | | | | | |
| 37.5℃以上 | | | | | | | | | | | | | | | | | | | | | | | | | | 1 | | | | | 1 | | | | | | | |
| 嘔 吐 | 2 | 1 | 1 | 3 | 1 | | 1 | 1 | 10 | | 1 | 1 | | | | | | 1 | | | | 1 | 2 | | 1 | 2 | | | | | 19 | | | | | | | |
| 下 痢 | 2 | 2 | 2 | 3 | 1 | 1 | 1 | 1 | 13 | 1 | 1 | 1 | 1 | 1 | | 1 | 2 | 2 | | 2 | 1 | 3 | 2 | | 1 | 2 | | | | | 33 | | | | | | | |
| せき鼻水 | | | | 1 | | 1 | 2 | 2 | 6 | | | | | | | | | | 1 | | | | 1 | | | | | | | | 8 | | | | | | | |
| 蕁麻疹 | | | | | | | | | | | | | | | | | | | | | | | | | | | | | | | | | | | | | | |
| 発 疹 | | | | | | | | | | | | | | | | | | | | | | | | | | | | | | | | | | | | | | |
| リンパ節腫脹 | | | | | | | | | | | | | | | | | | | | | | | | | | | | | | | | | | | | | | |
| 関節痛 | | | | | | | | | | | | | | | | | | | | | | | | | | | | | | | | | | | | | | |
| 局所の湿潤 | | | | | | | | | | | | | | | | | | | | | | | | | | | | | | | | | | | | | | |
| 合 計 | 13 | 67 | 45 | 25 | 7 | 6 | 8 | 12 | 183 | 4 | 6 | 3 | 5 | 6 | 1 | 2 | 3 | 4 | 7 | 5 | 4 | 7 | 7 | 4 | 4 | 2 | 7 | 3 | 1 | 3 | 267 | | | | | | | |

| 発 生 割 合 | | 0～7日 | | | | | | | | | | | | | | | | | | | | | | | | | | | | 合 計 | | | | | | | | | | |
|-----------------|-----|------|-----|-----|-----|-----|-----|-----|------|-----|-----|-----|-----|-----|-----|-----|-----|-----|-----|-----|-----|-----|-----|-----|-----|-----|-----|-----|-----|-----|-----|-----|-----|-----|-----|-----|------|-----|-----|-----|
| | | 0日 | 1日 | 2日 | 3日 | 4日 | 5日 | 6日 | 7日 | 小計 | | | | | 8日 | 9日 | 10日 | 11日 | 12日 | 13日 | 14日 | 15日 | 16日 | 17日 | 18日 | 19日 | 20日 | 21日 | 22日 | | 23日 | 24日 | 25日 | 26日 | 27日 | 28日 | | | | |
| 発 熱 | 0.2 | 1.2 | 0.9 | 0.5 | 0.2 | 0.2 | 0.2 | 0.3 | 3.5 | 0.2 | 0.2 | 0.2 | 0.3 | 0.4 | | | 0.5 | 0.2 | 0.2 | 0.4 | 0.1 | 0.2 | 0.2 | 0.2 | 0.2 | 0.1 | 0.2 | 0.2 | 0.1 | 0.2 | 0.2 | 0.1 | 0.2 | 0.2 | 0.2 | 0.2 | 0.2 | 0.2 | 0.2 | 7.2 |
| 37.5℃以上 38.5℃未満 | 0.2 | 0.5 | 0.5 | 0.2 | | | 0.1 | 0.2 | 1.6 | 0.1 | 0.1 | 0.1 | | 0.1 | | | 0.1 | 0.2 | | 0.2 | 0.1 | | | | | 0.1 | | 0.1 | 0.1 | 0.1 | 0.1 | 0.1 | 0.1 | 0.1 | 0.1 | 0.1 | 0.1 | 0.1 | 0.1 | 2.8 |
| 38.5℃以上 | | 0.6 | 0.4 | 0.3 | 0.2 | 0.2 | 0.2 | 0.1 | 1.8 | 0.1 | 0.2 | 0.1 | 0.3 | 0.3 | 0.1 | 0.1 | 0.5 | 0.1 | 0.2 | 0.2 | 0.1 | 0.2 | 0.2 | 0.2 | 0.2 | | 0.2 | | | | 0.1 | 0.1 | 0.1 | 0.1 | 0.1 | 0.1 | 0.1 | 0.1 | 4.5 | |
| 局所反応 | 0.5 | 3.8 | 2.3 | 0.9 | 0.2 | 0.2 | 0.2 | 0.3 | 8.4 | 0.1 | 0.1 | | | | | | | | | | | | | | | | | | | | 0.1 | | | | | | | | 8.6 | |
| けいれん | | | | | | | | | | | | | | | | | | | | | | | | | | | | | | | 0.1 | | | | | | | | 0.1 | |
| 37.5℃未満 | | | | | | | | | | | | | | | | | | | | | | | | | | | | | | | | | | | | | | | | |
| 37.5℃以上 | | | | | | | | | | | | | | | | | | | | | | | | | | | | | | | | 0.1 | | | | | | | | 0.1 |
| 嘔 吐 | 0.2 | 0.1 | 0.1 | 0.2 | 0.1 | | | 0.1 | 0.8 | | 0.1 | 0.1 | | | | | 0.1 | | | 0.1 | 0.2 | | | | | 0.1 | | | | | | 0.2 | | | | | | | 1.5 | |
| 下 痢 | 0.2 | 0.2 | 0.2 | 0.2 | 0.1 | 0.1 | 0.1 | 0.1 | 1.0 | 0.1 | 0.1 | | 0.1 | 0.1 | 0.1 | | 0.2 | 0.2 | 0.1 | 0.2 | 0.2 | 0.2 | 0.2 | 0.2 | | 0.2 | | | | 0.1 | | | | | | 0.1 | | 2.5 | | |
| せき鼻水 | | | | 0.1 | | 0.1 | 0.2 | 0.2 | 0.5 | | | | | | | | 0.1 | | | | 0.1 | | | | | | | | | | | | | | | | | | 0.6 | |
| 尋麻疹 | | | | | | | | | | | | | | | | | | | | | | | | | | | | | | | | | | | | | | | | |
| 発 疹 | | | | | | | | | | | | | | | | | | | | | | | | | | | | | | | | | | | | | | | | |
| リンパ節腫脹 | | | | | | | | | | | | | | | | | | | | | | | | | | | | | | | | | | | | | | | | |
| 関節痛 | | | | | | | | | | | | | | | | | | | | | | | | | | | | | | | | | | | | | | | | |
| 局所の湿潤 | | | | | | | | | | | | | | | | | | | | | | | | | | | | | | | | | | | | | | | | |
| 合 計 | 1.0 | 5.1 | 3.5 | 1.9 | 0.5 | 0.5 | 0.6 | 0.9 | 14.0 | 0.3 | 0.5 | 0.2 | 0.4 | 0.5 | 0.1 | 0.2 | 0.5 | 0.4 | 0.3 | 0.5 | 0.5 | 0.5 | 0.5 | 0.3 | 0.2 | 0.5 | 0.2 | 0.1 | 0.2 | 0.2 | 0.2 | 0.2 | 0.2 | 0.2 | 0.2 | 0.2 | 20.5 | | | |

B型肝炎3回目+DPT-IPV+ヒブ+小児用肺炎球菌

| 総数 | 総数 | | | | | | | | | | | | | | | | | | 合計 | | | | | | | | | | | | | | | | | | | | | | | | | | | | | | | | | | | | | | | | | | | | | | | | | | | | | | | | | | | | | | | | | | | | | | | | | | | | | | | | | | | | | | | | | | | | | | | | | | | | | | | | | | | | | | | | | | | | | | | | | | | | | | | | | | | | | | | | | | | | | | | | | | | | | | | | | | | | | | | | | | | | | | | | | | | | | | | | | | | | | | | | | | | | | | | | | | | | | | | | | | | | | | | | | | | | | | | | | | | | | | | | | | | | | | | | | | | | | | | | | | | | | | | | | | | | | | | | | | | | | | | | | | | | | | | | | | | | | | | | | | | | | | | | | | | | | | | | | | | | | | | | | | | | | | | | | | | | | | | | | | | | | | | | | | | | | | | | | | | | | | | | | | | | | | | | | | | | | | | | | | | | | | | | | | | | | | | | | | | | | | | | | | | | | | | | | | | | | | | | | | | | | | | | | | | | | | | | | | | | | | | | | | | | | | | | | | | | | | | | | | | | | | | | | | | | | | | | | | | | | | | | | | | | | | | | | | | | | | | | | | | | | | | | | | | | | | | | | | | | | | | | | | | | | | | | | | | | | | | | | | | | | | | | | | | | | | | | | | | | | | | | | | | | | | | | | | | | | | | | | | | | | | | | | | | | | | | | | | | | | | | | | | | | | | | | | | | | | | | | | | | | | | | | | | | | | | | | | | | | | | | | | | | | | | | | | | | | | | | | | | | | | | | | | | | | | | | | | | | | | | | | | | | | | | | | | | | | | | | | | | | | | | | | | | | | | | | | | | | | | | | | | | | | | | | | | | | | | | | | | | | | | | | | | | | | | | | | | | | | | | | | | | | | | | | | | | | | | | | | | | | | | | | | | | | | | | | | | | | | | | | | | | | | | | | | | | | | | | | | | | | | | | | | | | | | | | | | | | | | | | | | | | | | | | | | | | | | | | | | | | | | | | | | | | | | | | | | | | | | | | | | | | | | | | | | | | | | | | | | | | | | | | | | | | | | | | | | | | | | | | | | | | | | | | | | | | | | | | | | | | | | | | | | | | | | | | | | | | | | | | | | | | | | | | | | | | | | | | | | | | | | | | | | | | | | | | | | | | | | | | | | | | | | | | | | | | | | | | | | | | | | | | | | | | | | | | | | | | | | | | | | | | | | | | | | | | | | | | | | | | | | | | | | | | | | | | | | | | | | | | | | | | | | | | | | | | | | | | | | | | | | | | | | | | | | | | | | | | | | | | | | | | | | | | | | | | | | | | | | | | | | | | | | | | | | | | | | | | | | | | | | | | | | | | | | | | | | | | | | | | | | | | | | | | | | | | | | | | | | | | | | | | | | | | | | | | | | | | | | | | | | | | | | | | | | | | | | | | | | | | | | | | | | | | | | | | | | | | | | | | | | | | | | | | | | | | | | | | | | | | | | | | | | | | | | | | | | | | | | | | | | | | | | | | | | | | | | | | | | | | | | | | | | |
|----|----|----|----|----|----|----|----|----|-------------|---|--|--|--|--|--|--|--|--|----|---------------|-----|--|--|--|--|--|--|--|--|--|--|--|--|--|--|--|--|--|--|--|--|--|--|--|--|--|--|--|--|--|--|--|--|--|--|--|--|--|--|--|--|--|--|--|--|--|--|--|--|--|--|--|--|--|--|--|--|--|--|--|--|--|--|--|--|--|--|--|--|--|--|--|--|--|--|--|--|--|--|--|--|--|--|--|--|--|--|--|--|--|--|--|--|--|--|--|--|--|--|--|--|--|--|--|--|--|--|--|--|--|--|--|--|--|--|--|--|--|--|--|--|--|--|--|--|--|--|--|--|--|--|--|--|--|--|--|--|--|--|--|--|--|--|--|--|--|--|--|--|--|--|--|--|--|--|--|--|--|--|--|--|--|--|--|--|--|--|--|--|--|--|--|--|--|--|--|--|--|--|--|--|--|--|--|--|--|--|--|--|--|--|--|--|--|--|--|--|--|--|--|--|--|--|--|--|--|--|--|--|--|--|--|--|--|--|--|--|--|--|--|--|--|--|--|--|--|--|--|--|--|--|--|--|--|--|--|--|--|--|--|--|--|--|--|--|--|--|--|--|--|--|--|--|--|--|--|--|--|--|--|--|--|--|--|--|--|--|--|--|--|--|--|--|--|--|--|--|--|--|--|--|--|--|--|--|--|--|--|--|--|--|--|--|--|--|--|--|--|--|--|--|--|--|--|--|--|--|--|--|--|--|--|--|--|--|--|--|--|--|--|--|--|--|--|--|--|--|--|--|--|--|--|--|--|--|--|--|--|--|--|--|--|--|--|--|--|--|--|--|--|--|--|--|--|--|--|--|--|--|--|--|--|--|--|--|--|--|--|--|--|--|--|--|--|--|--|--|--|--|--|--|--|--|--|--|--|--|--|--|--|--|--|--|--|--|--|--|--|--|--|--|--|--|--|--|--|--|--|--|--|--|--|--|--|--|--|--|--|--|--|--|--|--|--|--|--|--|--|--|--|--|--|--|--|--|--|--|--|--|--|--|--|--|--|--|--|--|--|--|--|--|--|--|--|--|--|--|--|--|--|--|--|--|--|--|--|--|--|--|--|--|--|--|--|--|--|--|--|--|--|--|--|--|--|--|--|--|--|--|--|--|--|--|--|--|--|--|--|--|--|--|--|--|--|--|--|--|--|--|--|--|--|--|--|--|--|--|--|--|--|--|--|--|--|--|--|--|--|--|--|--|--|--|--|--|--|--|--|--|--|--|--|--|--|--|--|--|--|--|--|--|--|--|--|--|--|--|--|--|--|--|--|--|--|--|--|--|--|--|--|--|--|--|--|--|--|--|--|--|--|--|--|--|--|--|--|--|--|--|--|--|--|--|--|--|--|--|--|--|--|--|--|--|--|--|--|--|--|--|--|--|--|--|--|--|--|--|--|--|--|--|--|--|--|--|--|--|--|--|--|--|--|--|--|--|--|--|--|--|--|--|--|--|--|--|--|--|--|--|--|--|--|--|--|--|--|--|--|--|--|--|--|--|--|--|--|--|--|--|--|--|--|--|--|--|--|--|--|--|--|--|--|--|--|--|--|--|--|--|--|--|--|--|--|--|--|--|--|--|--|--|--|--|--|--|--|--|--|--|--|--|--|--|--|--|--|--|--|--|--|--|--|--|--|--|--|--|--|--|--|--|--|--|--|--|--|--|--|--|--|--|--|--|--|--|--|--|--|--|--|--|--|--|--|--|--|--|--|--|--|--|--|--|--|--|--|--|--|--|--|--|--|--|--|--|--|--|--|--|--|--|--|--|--|--|--|--|--|--|--|--|--|--|--|--|--|--|--|--|--|--|--|--|--|--|--|--|--|--|--|--|--|--|--|--|--|--|--|--|--|--|--|--|--|--|--|--|--|--|--|--|--|--|--|--|--|--|--|--|--|--|--|--|--|--|--|--|--|--|--|--|--|--|--|--|--|--|--|--|--|--|--|--|--|--|--|--|--|--|--|--|--|--|--|--|--|--|--|--|--|--|--|--|--|--|--|--|--|--|--|--|--|--|--|--|--|--|--|--|--|--|--|--|--|--|--|--|--|--|--|--|--|--|--|--|--|--|--|--|--|--|--|--|--|--|--|--|--|--|--|--|--|--|--|--|--|--|--|--|--|--|--|--|--|--|--|--|--|--|--|--|--|--|--|--|--|--|--|--|--|--|--|--|--|--|--|--|--|--|--|--|--|--|--|--|--|--|--|--|--|--|--|--|--|--|--|--|--|--|--|--|--|--|--|--|--|--|--|--|--|--|--|--|--|--|--|--|--|--|--|--|--|--|--|--|--|--|--|--|--|--|--|--|--|--|--|--|--|--|--|--|--|--|--|--|--|--|--|--|--|--|--|--|--|--|--|--|--|--|--|--|--|--|--|--|--|--|--|--|--|--|--|--|--|--|--|--|--|--|--|--|--|--|--|--|--|--|--|--|--|--|--|--|--|--|--|--|--|--|--|--|--|--|--|--|--|--|--|--|--|--|--|--|--|--|--|--|--|--|--|--|--|--|--|--|--|--|--|--|--|--|--|--|--|--|--|--|--|--|--|--|--|--|--|--|--|--|--|--|--|--|--|--|--|--|--|--|--|--|--|--|--|--|--|--|--|--|--|--|--|--|--|--|--|--|--|--|--|--|--|--|--|--|--|--|--|--|--|--|--|--|--|--|--|--|--|--|--|--|--|--|--|--|--|--|--|--|--|--|--|--|--|--|--|--|--|--|--|--|--|--|--|--|--|--|--|--|--|--|--|--|--|--|--|--|--|--|--|--|--|--|--|--|--|--|--|--|--|--|--|--|--|--|--|--|--|--|--|--|--|--|--|--|--|--|--|--|--|--|--|--|--|--|--|--|--|--|--|--|--|--|--|--|--|--|--|--|--|--|--|--|--|--|--|--|--|--|--|--|--|--|--|--|--|--|--|--|--|--|--|--|--|--|--|--|--|--|
| | 現日 | | | | | | | | (対象者数 59 人) | | | | | | | | | | | (異常発生者数 18 人) | | | | | | | | | | | | | | | | | | | | | | | | | | | | | | | | | | | | | | | | | | | | | | | | | | | | | | | | | | | | | | | | | | | | | | | | | | | | | | | | | | | | | | | | | | | | | | | | | | | | | | | | | | | | | | | | | | | | | | | | | | | | | | | | | | | | | | | | | | | | | | | | | | | | | | | | | | | | | | | | | | | | | | | | | | | | | | | | | | | | | | | | | | | | | | | | | | | | | | | | | | | | | | | | | | | | | | | | | | | | | | | | | | | | | | | | | | | | | | | | | | | | | | | | | | | | | | | | | | | | | | | | | | | | | | | | | | | | | | | | | | | | | | | | | | | | | | | | | | | | | | | | | | | | | | | | | | | | | | | | | | | | | | | | | | | | | | | | | | | | | | | | | | | | | | | | | | | | | | | | | | | | | | | | | | | | | | | | | | | | | | | | | | | | | | | | | | | | | | | | | | | | | | | | | | | | | | | | | | | | | | | | | | | | | | | | | | | | | | | | | | | | | | | | | | | | | | | | | | | | | | | | | | | | | | | | | | | | | | | | | | | | | | | | | | | | | | | | | | | | | | | | | | | | | | | | | | | | | | | | | | | | | | | | | | | | | | | | | | | | | | | | | | | | | | | | | | | | | | | | | | | | | | | | | | | | | | | | | | | | | | | | | | | | | | | | | | | | | | | | | | | | | | | | | | | | | | | | | | | | | | | | | | | | | | | | | | | | | | | | | | | | | | | | | | | | | | | | | | | | | | | | | | | | | | | | | | | | | | | | | | | | | | | | | | | | | | | | | | | | | | | | | | | | | | | | | | | | | | | | | | | | | | | | | | | | | | | | | | | | | | | | | | | | | | | | | | | | | | | | | | | | | | | | | | | | | | | | | | | | | | | | | | | | | | | | | | | | | | | | | | | | | | | | | | | | | | | | | | | | | | | | | | | | | | | | | | | | | | | | | | | | | | | | | | | | | | | | | | | | | | | | | | | | | | | | | | | | | | | | | | | | | | | | | | | | | | | | | | | | | | | | | | | | | | | | | | | | | | | | | | | | | | | | | | | | | | | | | | | | | | | | | | | | | | | | | | | | | | | | | | | | | | | | | | | | | | | | | | | | | | | | | | | | | | | | | | | | | | | | | | | | | | | | | | | | | | | | | | | | | | | | | | | | | | | | | | | | | | | | | | | | | | | | | | | | | | | | | | | | | | | | | | | | | | | | | | | | | | | | | | | | | | | | | | | | | | | | | | | | | | | | | | | | | | | | | | | | | | | | | | | | | | | | | | | | | | | | | | | | | | | | | | | | | | | | | | | | | | | | | | | | | | | | | | | | | | | | | | | | | | | | | | | | | | | | | | | | | | | | | | | | | | | | | | | | | | | | | | | | | | | | | | | | | | | | | | | | | | | | | | | | | | | | | | | | | | | | | | | | | | | | | | | | | | | | | | | | | | | | | | | | | | | | | | | | | | | | | | | | | | | | | | | |
| | 0日 | 1日 | 2日 | 3日 | 4日 | 5日 | 6日 | 7日 | 0～7日 | | | | | | | | | | | 28日 | 27日 | | | | | | | | | | | | | | | | | | | | | | | | | | | | | | | | | | | | | | | | | | | | | | | | | | | | | | | | | | | | | | | | | | | | | | | | | | | | | | | | | | | | | | | | | | | | | | | | | | | | | | | | | | | | | | | | | | | | | | | | | | | | | | | | | | | | | | | | | | | | | | | | | | | | | | | | | | | | | | | | | | | | | | | | | | | | | | | | | | | | | | | | | | | | | | | | | | | | | | | | | | | | | | | | | | | | | | | | | | | | | | | | | | | | | | | | | | | | | | | | | | | | | | | | | | | | | | | | | | | | | | | | | | | | | | | | | | | | | | | | | | | | | | | | | | | | | | | | | | | | | | | | | | | | | | | | | | | | | | | | | | | | | | | | | | | | | | | | | | | | | | | | | | | | | | | | | | | | | | | | | | | | | | | | | | | | | | | | | | | | | | | | | | | | | | | | | | | | | | | | | | | | | | | | | | | | | | | | | | | | | | | | | | | | | | | | | | | | | | | | | | | | | | | | | | | | | | | | | | | | | | | | | | | | | | | | | | | | | | | | | | | | | | | | | | | | | | | | | | | | | | | | | | | | | | | | | | | | | | | | | | | | | | | | | | | | | | | | | | | | | | | | | | | | | | | | | | | | | | | | | | | | | | | | | | | | | | | | | | | | | | | | | | | | | | | | | | | | | | | | | | | | | | | | | | | | | | | | | | | | | | | | | | | | | | | | | | | | | | | | | | | | | | | | | | | | | | | | | | | | | | | | | | | | | | | | | | | | | | | | | | | | | | | | | | | | | | | | | | | | | | | | | | | | | | | | | | | | | | | | | | | | | | | | | | | | | | | | | | | | | | | | | | | | | | | | | | | | | | | | | | | | | | | | | | | | | | | | | | | | | | | | | | | | | | | | | | | | | | | | | | | | | | | | | | | | | | | | | | | | | | | | | | | | | | | | | | | | | | | | | | | | | | | | | | | | | | | | | | | | | | | | | | | | | | | | | | | | | | | | | | | | | | | | | | | | | | | | | | | | | | | | | | | | | | | | | | | | | | | | | | | | | | | | | | | | | | | | | | | | | | | | | | | | | | | | | | | | | | | | | | | | | | | | | | | | | | | | | | | | | | | | | | | | | | | | | | | | | | | | | | | | | | | | | | | | | | | | | | | | | | | | | | | | | | | | | | | | | | | | | | | | | | | | | | | | | | | | | | | | | | | | | | | | | | | | | | | | | | | | | | | | | | | | | | | | | | | | | | | | | | | | | | | | | | | | | | | | | | | | | | | | | | | | | | | | | | | | | | | | | | | | | | | | | | | | | | | | | | | | | | | | | | | | | | | | | | | | | | | | | | | | | | | | | | | | | | | | | | | | | | | | | | | | | | | | | | | | | | | | | | | | | | | | | | | | | | | | | | | | | | | | | | | | | | | | | | | | | | | | | | | | | | | | | | | | | | | | | | | | | | | | | | | | | | | | | | | | | | | | | | | | | | |
| 発熱 | | 3 | 1 | | | | | 1 | 5 | 1 | | | | | | | | | | | | | | | | | | | | | | | | | | | | | | | | | | | | | | | | | | | | | | | | | | | | | | | | | | | | | | | | | | | | | | | | | | | | | | | | | | | | | | | | | | | | | | | | | | | | | | | | | | | | | | | | | | | | | | | | | | | | | | | | | | | | | | | | | | | | | | | | | | | | | | | | | | | | | | | | | | | | | | | | | | | | | | | | | | | | | | | | | | | | | | | | | | | | | | | | | | | | | | | | | | | | | | | | | | | | | | | | | | | | | | | | | | | | | | | | | | | | | | | | | | | | | | | | | | | | | | | | | | | | | | | | | | | | | | | | | | | | | | | | | | | | | | | | | | | | | | | | | | | | | | | | | | | | | | | | | | | | | | | | | | | | | | | | | | | | | | | | | | | | | | | | | | | | | | | | | | | | | | | | | | | | | | | | | | | | | | | | | | | | | | | | | | | | | | | | | | | | | | | | | | | | | | | | | | | | | | | | | | | | | | | | | | | | | | | | | | | | | | | | | | | | | | | | | | | | | | | | | | | | | | | | | | | | | | | | | | | | | | | | | | | | | | | | | | | | | | | | | | | | | | | | | | | | | | | | | | | | | | | | | | | | | | | | | | | | | | | | | | | | | | | | | | | | | | | | | | | | | | | | | | | | | | | | | | | | | | | | | | | | | | | | | | | | | | | | | | | | | | | | | | | | | | | | | | | | | | | | | | | | | | | | | | | | | | | | | | | | | | | | | | | | | | | | | | | | | | | | | | | | | | | | | | | | | | | | | | | | | | | | | | | | | | | | | | | | | | | | | | | | | | | | | | | | | | | | | | | | | | | | | | | | | | | | | | | | | | | | | | | | | | | | | | | | | | | | | | | | | | | | | | | | | | | | | | | | | | | | | | | | | | | | | | | | | | | | | | | | | | | | | | | | | | | | | | | | | | | | | | | | | | | | | | | | | | | | | | | | | | | | | | | | | | | | | | | | | | | | | | | | | | | | | | | | | | | | | | | | | | | | | | | | | | | | | | | | | | | | | | | | | | | | | | | | | | | | | | | | | | | | | | | | | | | | | | | | | | | | | | | | | | | | | | | | | | | | | | | | | | | | | | | | | | | | | | | | | | | | | | | | | | | | | | | | | | | | | | | | | | | | | | | | | | | | | | | | | | | | | | | | | | | | | | | | | | | | | | | | | | | | | | | | | | | | | | | | | | | | | | | | | | | | | | | | | | | | | | | | | | | | | | | | | | | | | | | | | | | | | | | | | | | | | | | | | | | | | | | | | | | | | | | | | | | | | | | | | | | | | | | | | | | | | | | | | | | | | | | | | | | | | | | | | | | | | | | | | | | | | | | | | | | | | | | | | | | | | | | | | | | | | | | | | | | | | | | | | | | | | | | | | | | | | | | | | | | | | | | | | | | | | | | | | | | | | | | | | | | | | | | | | | | | | | | | | | | | | | | | | | | | | | | | | | | | | | | | | | | | | | | | | | | | | | | | | |

| 発 生 割 合 | 0～7日 | | | | | | | | | | | | | | | | | | | | | | | | | | | | 合 計 | |
|-----------------|------|------|-----|-----|-----|-----|-----|-----|------|-----|------|------|------|------|------|------|------|------|------|------|------|------|------|------|------|------|------|------|-----|------|
| | 0 日 | | | | | | | 小 計 | | | | | | | | | | | | | | | | | | | | | | |
| | 0 日 | 1 日 | 2 日 | 3 日 | 4 日 | 5 日 | 6 日 | 7 日 | 8 日 | 9 日 | 10 日 | 11 日 | 12 日 | 13 日 | 14 日 | 15 日 | 16 日 | 17 日 | 18 日 | 19 日 | 20 日 | 21 日 | 22 日 | 23 日 | 24 日 | 25 日 | 26 日 | 27 日 | | 28 日 |
| 発 熱 | | 5.1 | 1.7 | | | | | 1.7 | 8.5 | | | 1.7 | | | | | | | | | | | | | | | | | | 10.2 |
| 37.5℃以上 38.5℃未満 | | 1.7 | 1.7 | | | | | | 3.4 | | | 1.7 | | | | | | | | | | | | | | | | | | 5.1 |
| 38.5℃以上 | | 3.4 | | | | | | 1.7 | 5.1 | | | | | | | | | | | | | | | | | | | | | 5.1 |
| 局所反応 | | 5.1 | | 1.7 | | | 1.7 | | 8.5 | 1.7 | | 1.7 | | | | | | | | | | | | | | | | | | 11.9 |
| けいれん | | | | | | | | | | | | | | | | | | | | | | | | | | | | | | |
| 37.5℃未満 | | | | | | | | | | | | | | | | | | | | | | | | | | | | | | |
| 37.5℃以上 | | | | | | | | | | | | | | | | | | | | | | | | | | | | | | |
| 嘔 吐 | | | 1.7 | | | | | | 1.7 | | | | | | | | | | | | | | | | | | | | | |
| 下 痢 | | 3.4 | 1.7 | | | | 3.4 | 1.7 | 10.2 | | | | | | 1.7 | | | | | | | | | | | | | | | 1.7 |
| せき鼻水 | | | 1.7 | | | | | | 1.7 | | | | | | | | | | | | | | | | | | | | | 1.7 |
| 蕁麻疹 | | | | | | | | | | | | | | | | | | | | | | | | | | | | | | |
| 発 疹 | | | | | | | | | | | | | | | | | | | | | | | | | | | | | | |
| リンパ節腫脹 | | | | | | | | | | | | | | | | | | | | | | | | | | | | | | |
| 関節痛 | | | | | | | | | | | | | | | | | | | | | | | | | | | | | | |
| 局所の湿潤 | | | | | | | | | | | | | | | | | | | | | | | | | | | | | | |
| 合 計 | | 13.6 | 6.8 | 1.7 | | | 5.1 | 3.4 | 30.5 | 1.7 | | 1.7 | 1.7 | | 1.7 | | | | | | | | | | | | | | | 37.3 |

インフルエンザ

| 総 数 | | 現 日 | | | | | | | | | | | | | | 0～7日 | | | | | | | | | | | | | | (対象者数 1475 人) | | | | | | | | | | | | | | (異常発患者数 171 人) | | | | | | | | | | | | | | 合 計 | | | | | | | | | | | | | | | | | | | | | | | | | | | | | | | | | | | | | | | | | | | | | | | | | | | | | | | | | | | | | | | | | | | | | | | | | | | | | | | | | | | | | | | | | | | | | | | | | | | | | | | | | | | | | | | | | | | | | | | | | | | | | | | | | | | | | | | | | | | | | | | | | | | | | | | | | | | | | | | | | | | | | | | | | | | | | | | | | | | | | | | | | | | | | | | | | | | | | | | | | | | | | | | | | | | | | | | | | | | | | | | | | | | | | | | | | | | | | | | | | | | | | | | | | | | | | | | | | | | | | | | | | | | | | | | | | | | | | | | | | | | | | | | | | | | | | | | | | | | | | | | | | | | | | | | | | | | | | | | | | | | | | | | | | | | | | | | | | | | | | | | | | | | | | | | | | | | | | | | | | | | | | | | | | | | | | | | | | | | | | | | | | | | | | | | | | | | | | | | | | | | | | | | | | | | | | | | | | | | | | | | | | | | | | | | | | | | | | | | | | | | | | | | | | | | | | | | | | | | | | | | | | | | | | | | | | | | | | | | | | | | | | | | | | | | | | | | | | | | | | | | | | | | | | | | | | | | | | | | | | | | | | | | | | | | | | | | | | | | | | | | | | | | | | | | | | | | | | | | | | | | | | | | | | | | | | | | | | | | | | | | | | | | | | | | | | | | | | | | | | | | | | | | | | | | | | | | | | | | | | | | | | | | | | | | | | | | | | | | | | | | | | | | | | | | | | | | | |
|-----------------|--|-----|----|----|----|----|----|----|-------|----|----|----|----|----|----|-------|-----|----|----|----|-----|-----|-----|-----|-----|-----|-----|-----|-----|---------------|-----|-----|-----|-----|-----|-----|-----|-----|-----|--|--|--|---|----------------|-----|--|--|---|--|--|-----|--|--|--|---|--|--|-----|-----|--|--|--|--|--|--|--------|--|--|--|--|--|--|-----|--|--|--|--|--|--|-------|--|--|--|--|--|--|-------|--|--|--|--|--|--|----|--|--|--|--|--|--|--|--|--|--|--|--|--|--|--|--|--|--|--|--|--|--|--|--|--|--|--|--|--|--|--|--|--|--|--|--|--|--|--|--|--|--|--|--|--|--|--|--|--|--|--|--|--|--|--|--|--|--|--|--|--|--|--|--|--|--|--|--|--|--|--|--|--|--|--|--|--|--|--|--|--|--|--|--|--|--|--|--|--|--|--|--|--|--|--|--|--|--|--|--|--|--|--|--|--|--|--|--|--|--|--|--|--|--|--|--|--|--|--|--|--|--|--|--|--|--|--|--|--|--|--|--|--|--|--|--|--|--|--|--|--|--|--|--|--|--|--|--|--|--|--|--|--|--|--|--|--|--|--|--|--|--|--|--|--|--|--|--|--|--|--|--|--|--|--|--|--|--|--|--|--|--|--|--|--|--|--|--|--|--|--|--|--|--|--|--|--|--|--|--|--|--|--|--|--|--|--|--|--|--|--|--|--|--|--|--|--|--|--|--|--|--|--|--|--|--|--|--|--|--|--|--|--|--|--|--|--|--|--|--|--|--|--|--|--|--|--|--|--|--|--|--|--|--|--|--|--|--|--|--|--|--|--|--|--|--|--|--|--|--|--|--|--|--|--|--|--|--|--|--|--|--|--|--|--|--|--|--|--|--|--|--|--|--|--|--|--|--|--|--|--|--|--|--|--|--|--|--|--|--|--|--|--|--|--|--|--|--|--|--|--|--|--|--|--|--|--|--|--|--|--|--|--|--|--|--|--|--|--|--|--|--|--|--|--|--|--|--|--|--|--|--|--|--|--|--|--|--|--|--|--|--|--|--|--|--|--|--|--|--|--|--|--|--|--|--|--|--|--|--|--|--|--|--|--|--|--|--|--|--|--|--|--|--|--|--|--|--|--|--|--|--|--|--|--|--|--|--|--|--|--|--|--|--|--|--|--|--|--|--|--|--|--|--|--|--|--|--|--|--|--|--|--|--|--|--|--|--|--|--|--|--|--|--|--|--|--|--|--|--|--|--|--|--|--|--|--|--|--|--|--|--|--|--|--|--|--|--|--|--|--|--|--|--|--|--|--|--|--|--|--|--|--|--|--|--|--|--|--|--|--|--|--|--|--|--|--|--|--|--|--|--|--|--|--|--|--|--|--|--|--|--|--|--|--|--|--|--|--|--|--|--|--|--|--|--|--|--|--|--|--|--|--|--|--|--|--|--|--|--|--|--|--|--|--|--|--|--|--|--|--|--|--|--|--|--|--|--|--|--|--|--|--|--|--|--|--|--|--|--|--|--|--|--|--|--|--|--|--|--|--|--|--|--|--|--|--|--|--|--|--|--|--|--|--|--|--|--|--|--|--|--|--|--|--|--|--|--|--|--|--|--|--|--|--|--|--|--|--|--|
| | | 発 熱 | | | | | | | 局所の湿潤 | | | | | | | 全身倦怠感 | | | | | | | 頭痛 | | | | | | | 嘔 吐 | | | | | | | 下 痢 | | | | | | | せき鼻水 | | | | | | | 蕁麻疹 | | | | | | | | 発 疹 | | | | | | | リンパ節腫脹 | | | | | | | 関節痛 | | | | | | | 局所の湿潤 | | | | | | | 全身倦怠感 | | | | | | | 頭痛 | | | | | | | | | | | | | | | | | | | | | | | | | | | | | | | | | | | | | | | | | | | | | | | | | | | | | | | | | | | | | | | | | | | | | | | | | | | | | | | | | | | | | | | | | | | | | | | | | | | | | | | | | | | | | | | | | | | | | | | | | | | | | | | | | | | | | | | | | | | | | | | | | | | | | | | | | | | | | | | | | | | | | | | | | | | | | | | | | | | | | | | | | | | | | | | | | | | | | | | | | | | | | | | | | | | | | | | | | | | | | | | | | | | | | | | | | | | | | | | | | | | | | | | | | | | | | | | | | | | | | | | | | | | | | | | | | | | | | | | | | | | | | | | | | | | | | | | | | | | | | | | | | | | | | | | | | | | | | | | | | | | | | | | | | | | | | | | | | | | | | | | | | | | | | | | | | | | | | | | | | | | | | | | | | | | | | | | | | | | | | | | | | | | | | | | | | | | | | | | | | | | | | | | | | | | | | | | | | | | | | | | | | | | | | | | | | | | | | | | | | | | | | | | | | | | | | | | | | | | | | | | | | | | | | | | | | | | | | | | | | | | | | | | | | | | | | | | | | | | | | | | | | | | | | | | | | | | | | | | | | | | | | | | | | | | | | | | | | | | | | | | | | | | | | | | | | | | | | | | | | | | | | | | | | | | | | | | | | | | | | | | | | | | | | | | | | | | | | | | | | | | | | | | | | | | | | | | | | | | | |
| | | 0日 | 1日 | 2日 | 3日 | 4日 | 5日 | 6日 | 7日 | 0日 | 1日 | 2日 | 3日 | 4日 | 5日 | 6日 | 7日 | 小計 | 8日 | 9日 | 10日 | 11日 | 12日 | 13日 | 14日 | 15日 | 16日 | 17日 | 18日 | 19日 | 20日 | 21日 | 22日 | 23日 | 24日 | 25日 | 26日 | 27日 | 28日 | | | | | | | | | | | | | | | | | | | | | | | | | | | | | | | | | | | | | | | | | | | | | | | | | | | | | | | | | | | | | | | | | | | | | | | | | | | | | | | | | | | | | | | | | | | | | | | | | | | | | | | | | | | | | | | | | | | | | | | | | | | | | | | | | | | | | | | | | | | | | | | | | | | | | | | | | | | | | | | | | | | | | | | | | | | | | | | | | | | | | | | | | | | | | | | | | | | | | | | | | | | | | | | | | | | | | | | | | | | | | | | | | | | | | | | | | | | | | | | | | | | | | | | | | | | | | | | | | | | | | | | | | | | | | | | | | | | | | | | | | | | | | | | | | | | | | | | | | | | | | | | | | | | | | | | | | | | | | | | | | | | | | | | | | | | | | | | | | | | | | | | | | | | | | | | | | | | | | | | | | | | | | | | | | | | | | | | | | | | | | | | | | | | | | | | | | | | | | | | | | | | | | | | | | | | | | | | | | | | | | | | | | | | | | | | | | | | | | | | | | | | | | | | | | | | | | | | | | | | | | | | | | | | | | | | | | | | | | | | | | | | | | | | | | | | | | | | | | | | | | | | | | | | | | | | | | | | | | | | | | | | | | | | | | | | | | | | | | | | | | | | | | | | | | | | | | | | | | | | | | | | | | | | | | | | | | | | | | | | | | | | | | | | | | | | | | | | | | | | | | | | | | | | | | | | | | | | | | | | | | | | | | | | | | | | | | | | | | | | | | | | | | | | | | | | | | | | | | | | | | | | | | | | | | | | | | | | |
| 発 熱 | | 2 | | | 1 | | | | 1 | | | | | | | | 4 | | | | | | | | | | | | | | | | | | | | | 1 | | | | | 5 | | | | | | | | | | | | | | | | | | | | | | | | | | | | | | | | | | | | | | | | | | | | | | | | | | | | | | | | | | | | | | | | | | | | | | | | | | | | | | | | | | | | | | | | | | | | | | | | | | | | | | | | | | | | | | | | | | | | | | | | | | | | | | | | | | | | | | | | | | | | | | | | | | | | | | | | | | | | | | | | | | | | | | | | | | | | | | | | | | | | | | | | | | | | | | | | | | | | | | | | | | | | | | | | | | | | | | | | | | | | | | | | | | | | | | | | | | | | | | | | | | | | | | | | | | | | | | | | | | | | | | | | | | | | | | | | | | | | | | | | | | | | | | | | | | | | | | | | | | | | | | | | | | | | | | | | | | | | | | | | | | | | | | | | | | | | | | | | | | | | | | | | | | | | | | | | | | | | | | | | | | | | | | | | | | | | | | | | | | | | | | | | | | | | | | | | | | | | | | | | | | | | | | | | | | | | | | | | | | | | | | | | | | | | | | | | | | | | | | | | | | | | | | | | | | | | | | | | | | | | | | | | | | | | | | | | | | | | | | | | | | | | | | | | | | | | | | | | | | | | | | | | | | | | | | | | | | | | | | | | | | | | | | | | | | | | | | | | | | | | | | | | | | | | | | | | | | | | | | | | | | | | | | | | | | | | | | | | | | | | | | | | | | | | | | | | | | | | | | | | | | | | | | | | | | | | | | | | | | | | | | | | | | | | | | | | | | | | | | | | | | | | | | | | | | | | | | | | | | | | | | | | | | | | | | | |
| 37.5℃以上 38.5℃未満 | | 2 | | | 1 | | | | 1 | | | | | | | | 4 | | | | | | | | | | | | | | | | | | | | | | 1 | | | | 5 | | | | | | | | | | | | | | | | | | | | | | | | | | | | | | | | | | | | | | | | | | | | | | | | | | | | | | | | | | | | | | | | | | | | | | | | | | | | | | | | | | | | | | | | | | | | | | | | | | | | | | | | | | | | | | | | | | | | | | | | | | | | | | | | | | | | | | | | | | | | | | | | | | | | | | | | | | | | | | | | | | | | | | | | | | | | | | | | | | | | | | | | | | | | | | | | | | | | | | | | | | | | | | | | | | | | | | | | | | | | | | | | | | | | | | | | | | | | | | | | | | | | | | | | | | | | | | | | | | | | | | | | | | | | | | | | | | | | | | | | | | | | | | | | | | | | | | | | | | | | | | | | | | | | | | | | | | | | | | | | | | | | | | | | | | | | | | | | | | | | | | | | | | | | | | | | | | | | | | | | | | | | | | | | | | | | | | | | | | | | | | | | | | | | | | | | | | | | | | | | | | | | | | | | | | | | | | | | | | | | | | | | | | | | | | | | | | | | | | | | | | | | | | | | | | | | | | | | | | | | | | | | | | | | | | | | | | | | | | | | | | | | | | | | | | | | | | | | | | | | | | | | | | | | | | | | | | | | | | | | | | | | | | | | | | | | | | | | | | | | | | | | | | | | | | | | | | | | | | | | | | | | | | | | | | | | | | | | | | | | | | | | | | | | | | | | | | | | | | | | | | | | | | | | | | | | | | | | | | | | | | | | | | | | | | | | | | | | | | | | | | | | | | | | | | | | | | | | | | | | | | | | | | | | | | | |
| 38.5℃以上 | | | | | | | | | | | | | | | | | | | | | | | | | | | | | | | | | | | | | | | | | | | | | | | | | | | | | | | | | | | | | | | | | | | | | | | | | | | | | | | | | | | | | | | | | | | | | | | | | | | | | | | | | | | | | | | | | | | | | | | | | | | | | | | | | | | | | | | | | | | | | | | | | | | | | | | | | | | | | | | | | | | | | | | | | | | | | | | | | | | | | | | | | | | | | | | | | | | | | | | | | | | | | | | | | | | | | | | | | | | | | | | | | | | | | | | | | | | | | | | | | | | | | | | | | | | | | | | | | | | | | | | | | | | | | | | | | | | | | | | | | | | | | | | | | | | | | | | | | | | | | | | | | | | | | | | | | | | | | | | | | | | | | | | | | | | | | | | | | | | | | | | | | | | | | | | | | | | | | | | | | | | | | | | | | | | | | | | | | | | | | | | | | | | | | | | | | | | | | | | | | | | | | | | | | | | | | | | | | | | | | | | | | | | | | | | | | | | | | | | | | | | | | | | | | | | | | | | | | | | | | | | | | | | | | | | | | | | | | | | | | | | | | | | | | | | | | | | | | | | | | | | | | | | | | | | | | | | | | | | | | | | | | | | | | | | | | | | | | | | | | | | | | | | | | | | | | | | | | | | | | | | | | | | | | | | | | | | | | | | | | | | | | | | | | | | | | | | | | | | | | | | | | | | | | | | | | | | | | | | | | | | | | | | | | | | | | | | | | | | | | | | | | | | | | | | | | | | | | | | | | | | | | | | | | | | | | | | | | | | | | | | | | | | | | | | | | | | | | | | | | | | | | | | | | | | | | | |
| 局所反応 | | 27 | 80 | 23 | 1 | 1 | 1 | | 1 | | | | | | | | 134 | | | | | | | | | | 1 | | | | | | | | | | | | | | | | | | 136 | | | | | | | | | | | | | | | | | | | | | | | | | | | | | | | | | | | | | | | | | | | | | | | | | | | | | | | | | | | | | | | | | | | | | | | | | | | | | | | | | | | | | | | | | | | | | | | | | | | | | | | | | | | | | | | | | | | | | | | | | | | | | | | | | | | | | | | | | | | | | | | | | | | | | | | | | | | | | | | | | | | | | | | | | | | | | | | | | | | | | | | | | | | | | | | | | | | | | | | | | | | | | | | | | | | | | | | | | | | | | | | | | | | | | | | | | | | | | | | | | | | | | | | | | | | | | | | | | | | | | | | | | | | | | | | | | | | | | | | | | | | | | | | | | | | | | | | | | | | | | | | | | | | | | | | | | | | | | | | | | | | | | | | | | | | | | | | | | | | | | | | | | | | | | | | | | | | | | | | | | | | | | | | | | | | | | | | | | | | | | | | | | | | | | | | | | | | | | | | | | | | | | | | | | | | | | | | | | | | | | | | | | | | | | | | | | | | | | | | | | | | | | | | | | | | | | | | | | | | | | | | | | | | | | | | | | | | | | | | | | | | | | | | | | | | | | | | | | | | | | | | | | | | | | | | | | | | | | | | | | | | | | | | | | | | | | | | | | | | | | | | | | | | | | | | | | | | | | | | | | | | | | | | | | | | | | | | | | | | | | | | | | | | | | | | | | | | | | | | | | | | | | | | | | | | | | | | | | | | | | | | | | | | | | | | | | | | | | | | | | | | | | | | | | | | | | | | | | | | | | | | | | | | | | |
| けいれん | | | | | | | | | | | | | | | | | | | | | | | | | | | | | | | | | | | | | | | | | | | | | | | | | | | | | | | | | | | | | | | | | | | | | | | | | | | | | | | | | | | | | | | | | | | | | | | | | | | | | | | | | | | | | | | | | | | | | | | | | | | | | | | | | | | | | | | | | | | | | | | | | | | | | | | | | | | | | | | | | | | | | | | | | | | | | | | | | | | | | | | | | | | | | | | | | | | | | | | | | | | | | | | | | | | | | | | | | | | | | | | | | | | | | | | | | | | | | | | | | | | | | | | | | | | | | | | | | | | | | | | | | | | | | | | | | | | | | | | | | | | | | | | | | | | | | | | | | | | | | | | | | | | | | | | | | | | | | | | | | | | | | | | | | | | | | | | | | | | | | | | | | | | | | | | | | | | | | | | | | | | | | | | | | | | | | | | | | | | | | | | | | | | | | | | | | | | | | | | | | | | | | | | | | | | | | | | | | | | | | | | | | | | | | | | | | | | | | | | | | | | | | | | | | | | | | | | | | | | | | | | | | | | | | | | | | | | | | | | | | | | | | | | | | | | | | | | | | | | | | | | | | | | | | | | | | | | | | | | | | | | | | | | | | | | | | | | | | | | | | | | | | | | | | | | | | | | | | | | | | | | | | | | | | | | | | | | | | | | | | | | | | | | | | | | | | | | | | | | | | | | | | | | | | | | | | | | | | | | | | | | | | | | | | | | | | | | | | | | | | | | | | | | | | | | | | | | | | | | | | | | | | | | | | | | | | | | | | | | | | | | | | | | | | | | | | | | | | | | | | | | | | | | | | | | | | | |
| 37.5℃未満 | | | | | | | | | | | | | | | | | | | | | | | | | | | | | | | | | | | | | | | | | | | | | | | | | | | | | | | | | | | | | | | | | | | | | | | | | | | | | | | | | | | | | | | | | | | | | | | | | | | | | | | | | | | | | | | | | | | | | | | | | | | | | | | | | | | | | | | | | | | | | | | | | | | | | | | | | | | | | | | | | | | | | | | | | | | | | | | | | | | | | | | | | | | | | | | | | | | | | | | | | | | | | | | | | | | | | | | | | | | | | | | | | | | | | | | | | | | | | | | | | | | | | | | | | | | | | | | | | | | | | | | | | | | | | | | | | | | | | | | | | | | | | | | | | | | | | | | | | | | | | | | | | | | | | | | | | | | | | | | | | | | | | | | | | | | | | | | | | | | | | | | | | | | | | | | | | | | | | | | | | | | | | | | | | | | | | | | | | | | | | | | | | | | | | | | | | | | | | | | | | | | | | | | | | | | | | | | | | | | | | | | | | | | | | | | | | | | | | | | | | | | | | | | | | | | | | | | | | | | | | | | | | | | | | | | | | | | | | | | | | | | | | | | | | | | | | | | | | | | | | | | | | | | | | | | | | | | | | | | | | | | | | | | | | | | | | | | | | | | | | | | | | | | | | | | | | | | | | | | | | | | | | | | | | | | | | | | | | | | | | | | | | | | | | | | | | | | | | | | | | | | | | | | | | | | | | | | | | | | | | | | | | | | | | | | | | | | | | | | | | | | | | | | | | | | | | | | | | | | | | | | | | | | | | | | | | | | | | | | | | | | | | | | | | | | | | | | | | | | | | | | | | | | | | | | | | | |
| 37.5℃以上 | | | | | | | | | | | | | | | | | | | | | | | | | | | | | | | | | | | | | | | | | | | | | | | | | | | | | | | | | | | | | | | | | | | | | | | | | | | | | | | | | | | | | | | | | | | | | | | | | | | | | | | | | | | | | | | | | | | | | | | | | | | | | | | | | | | | | | | | | | | | | | | | | | | | | | | | | | | | | | | | | | | | | | | | | | | | | | | | | | | | | | | | | | | | | | | | | | | | | | | | | | | | | | | | | | | | | | | | | | | | | | | | | | | | | | | | | | | | | | | | | | | | | | | | | | | | | | | | | | | | | | | | | | | | | | | | | | | | | | | | | | | | | | | | | | | | | | | | | | | | | | | | | | | | | | | | | | | | | | | | | | | | | | | | | | | | | | | | | | | | | | | | | | | | | | | | | | | | | | | | | | | | | | | | | | | | | | | | | | | | | | | | | | | | | | | | | | | | | | | | | | | | | | | | | | | | | | | | | | | | | | | | | | | | | | | | | | | | | | | | | | | | | | | | | | | | | | | | | | | | | | | | | | | | | | | | | | | | | | | | | | | | | | | | | | | | | | | | | | | | | | | | | | | | | | | | | | | | | | | | | | | | | | | | | | | | | | | | | | | | | | | | | | | | | | | | | | | | | | | | | | | | | | | | | | | | | | | | | | | | | | | | | | | | | | | | | | | | | | | | | | | | | | | | | | | | | | | | | | | | | | | | | | | | | | | | | | | | | | | | | | | | | | | | | | | | | | | | | | | | | | | | | | | | | | | | | | | | | | | | | | | | | | | | | | | | | | | | | | | | | | | | | | | | | | | | | | |
| 嘔 吐 | | | | 1 | | | | | | | | | | | | | 1 | | | | | | | | | | 1 | | | | | | | | | | | | | | | | | | | | | 3 | | | | | | | | | | | | | | | | | | | | | | | | | | | | | | | | | | | | | | | | | | | | | | | | | | | | | | | | | | | | | | | | | | | | | | | | | | | | | | | | | | | | | | | | | | | | | | | | | | | | | | | | | | | | | | | | | | | | | | | | | | | | | | | | | | | | | | | | | | | | | | | | | | | | | | | | | | | | | | | | | | | | | | | | | | | | | | | | | | | | | | | | | | | | | | | | | | | | | | | | | | | | | | | | | | | | | | | | | | | | | | | | | | | | | | | | | | | | | | | | | | | | | | | | | | | | | | | | | | | | | | | | | | | | | | | | | | | | | | | | | | | | | | | | | | | | | | | | | | | | | | | | | | | | | | | | | | | | | | | | | | | | | | | | | | | | | | | | | | | | | | | | | | | | | | | | | | | | | | | | | | | | | | | | | | | | | | | | | | | | | | | | | | | | | | | | | | | | | | | | | | | | | | | | | | | | | | | | | | | | | | | | | | | | | | | | | | | | | | | | | | | | | | | | | | | | | | | | | | | | | | | | | | | | | | | | | | | | | | | | | | | | | | | | | | | | | | | | | | | | | | | | | | | | | | | | | | | | | | | | | | | | | | | | | | | | | | | | | | | | | | | | | | | | | | | | | | | | | | | | | | | | | | | | | | | | | | | | | | | | | | | | | | | | | | | | | | | | | | | | | | | | | | | | | | | | | | | | | | | | | | | | | | | | | | | | | | | | | | | | | | | | | | | | | | | | | | | | | | | | | | | | | | |
| 下 痢 | | | | | | | | | | | | | | | | | | | | | | | | | | | | | | | | | | | | | | | | | | | | | | | | | | | | | | | | | | | | | | | | | | | | | | | | | | | | | | | | | | | | | | | | | | | | | | | | | | | | | | | | | | | | | | | | | | | | | | | | | | | | | | | | | | | | | | | | | | | | | | | | | | | | | | | | | | | | | | | | | | | | | | | | | | | | | | | | | | | | | | | | | | | | | | | | | | | | | | | | | | | | | | | | | | | | | | | | | | | | | | | | | | | | | | | | | | | | | | | | | | | | | | | | | | | | | | | | | | | | | | | | | | | | | | | | | | | | | | | | | | | | | | | | | | | | | | | | | | | | | | | | | | | | | | | | | | | | | | | | | | | | | | | | | | | | | | | | | | | | | | | | | | | | | | | | | | | | | | | | | | | | | | | | | | | | | | | | | | | | | | | | | | | | | | | | | | | | | | | | | | | | | | | | | | | | | | | | | | | | | | | | | | | | | | | | | | | | | | | | | | | | | | | | | | | | | | | | | | | | | | | | | | | | | | | | | | | | | | | | | | | | | | | | | | | | | | | | | | | | | | | | | | | | | | | | | | | | | | | | | | | | | | | | | | | | | | | | | | | | | | | | | | | | | | | | | | | | | | | | | | | | | | | | | | | | | | | | | | | | | | | | | | | | | | | | | | | | | | | | | | | | | | | | | | | | | | | | | | | | | | | | | | | | | | | | | | | | | | | | | | | | | | | | | | | | | | | | | | | | | | | | | | | | | | | | | | | | | | | | | | | | | | | | | | | | | | | | | | | | | | | | | | | | | | | | | | |
| せき鼻水 | | | | | | | | | | | | | | | | | | | | | | | | | | | | | | | | | | | | | | | | | | | | | | | | | | | | | | | | | | | | | | | | | | | | | | | | | | | | | | | | | | | | | | | | | | | | | | | | | | | | | | | | | | | | | | | | | | | | | | | | | | | | | | | | | | | | | | | | | | | | | | | | | | | | | | | | | | | | | | | | | | | | | | | | | | | | | | | | | | | | | | | | | | | | | | | | | | | | | | | | | | | | | | | | | | | | | | | | | | | | | | | | | | | | | | | | | | | | | | | | | | | | | | | | | | | | | | | | | | | | | | | | | | | | | | | | | | | | | | | | | | | | | | | | | | | | | | | | | | | | | | | | | | | | | | | | | | | | | | | | | | | | | | | | | | | | | | | | | | | | | | | | | | | | | | | | | | | | | | | | | | | | | | | | | | | | | | | | | | | | | | | | | | | | | | | | | | | | | | | | | | | | | | | | | | | | | | | | | | | | | | | | | | | | | | | | | | | | | | | | | | | | | | | | | | | | | | | | | | | | | | | | | | | | | | | | | | | | | | | | | | | | | | | | | | | | | | | | | | | | | | | | | | | | | | | | | | | | | | | | | | | | | | | | | | | | | | | | | | | | | | | | | | | | | | | | | | | | | | | | | | | | | | | | | | | | | | | | | | | | | | | | | | | | | | | | | | | | | | | | | | | | | | | | | | | | | | | | | | | | | | | | | | | | | | | | | | | | | | | | | | | | | | | | | | | | | | | | | | | | | | | | | | | | | | | | | | | | | | | | | | | | | | | | | | | | | | | | | | | | | | | | | | | | | | | | | | |
| 蕁麻疹 | | 1 | 1 | | | | | | | | | | | | | | | | | | | | | | | | | | | | | | | | | | | | | | | | | | | | | | | | | | | | 3 | | | | | | | | | | | | | | | | | | | | | | | | | | | | | | | | | | | | | | | | | | | | | | | | | | | | | | | | | | | | | | | | | | | | | | | | | | | | | | | | | | | | | | | | | | | | | | | | | | | | | | | | | | | | | | | | | | | | | | | | | | | | | | | | | | | | | | | | | | | | | | | | | | | | | | | | | | | | | | | | | | | | | | | | | | | | | | | | | | | | | | | | | | | | | | | | | | | | | | | | | | | | | | | | | | | | | | | | | | | | | | | | | | | | | | | | | | | | | | | | | | | | | | | | | | | | | | | | | | | | | | | | | | | | | | | | | | | | | | | | | | | | | | | | | | | | | | | | | | | | | | | | | | | | | | | | | | | | | | | | | | | | | | | | | | | | | | | | | | | | | | | | | | | | | | | | | | | | | | | | | | | | | | | | | | | | | | | | | | | | | | | | | | | | | | | | | | | | | | | | | | | | | | | | | | | | | | | | | | | | | | | | | | | | | | | | | | | | | | | | | | | | | | | | | | | | | | | | | | | | | | | | | | | | | | | | | | | | | | | | | | | | | | | | | | | | | | | | | | | | | | | | | | | | | | | | | | | | | | | | | | | | | | | | | | | | | | | | | | | | | | | | | | | | | | | | | | | | | | | | | | | | | | | | | | | | | | | | | | | | | | | | | | | | | | | | | | | | | | | | | | | | | | | | | | | | | | | | | | | | | | | | | | | | | | | | | | | | | | | | | | | | | | | | | | | | | | | | | | | |
| 発 疹 | | | | | | | | | | | | | | | | | | | | | | | | | | | | | | | | | | | | | | | | | | | | | | | | | | | | | | | | | | | | | | | | | | | | | | | | | | | | | | | | | | | | | | | | | | | | | | | | | | | | | | | | | | | | | | | | | | | | | | | | | | | | | | | | | | | | | | | | | | | | | | | | | | | | | | | | | | | | | | | | | | | | | | | | | | | | | | | | | | | | | | | | | | | | | | | | | | | | | | | | | | | | | | | | | | | | | | | | | | | | | | | | | | | | | | | | | | | | | | | | | | | | | | | | | | | | | | | | | | | | | | | | | | | | | | | | | | | | | | | | | | | | | | | | | | | | | | | | | | | | | | | | | | | | | | | | | | | | | | | | | | | | | | | | | | | | | | | | | | | | | | | | | | | | | | | | | | | | | | | | | | | | | | | | | | | | | | | | | | | | | | | | | | | | | | | | | | | | | | | | | | | | | | | | | | | | | | | | | | | | | | | | | | | | | | | | | | | | | | | | | | | | | | | | | | | | | | | | | | | | | | | | | | | | | | | | | | | | | | | | | | | | | | | | | | | | | | | | | | | | | | | | | | | | | | | | | | | | | | | | | | | | | | | | | | | | | | | | | | | | | | | | | | | | | | | | | | | | | | | | | | | | | | | | | | | | | | | | | | | | | | | | | | | | | | | | | | | | | | | | | | | | | | | | | | | | | | | | | | | | | | | | | | | | | | | | | | | | | | | | | | | | | | | | | | | | | | | | | | | | | | | | | | | | | | | | | | | | | | | | | | | | | | | | | | | | | | | | | | | | | | | | | | | | | | | | | | |

| 発 生 割 合 | | 0～7日 | | | | | | | | | | | | | | 合 計 | | | | | | | | | | | | | | | | | |
|-----------------|--|------|-----|-----|-----|-----|-----|-----|-----|------|-----|-----|-----|-----|-----|-----|-----|-----|-----|--|-----|--|-----|-----|-----|-----|-----|-----|-----|-----|-----|------|-----|
| | | 0日 | 1日 | 2日 | 3日 | 4日 | 5日 | 6日 | 7日 | 小計 | 8日 | 9日 | 10日 | 11日 | 12日 | | | | | | | | 13日 | 14日 | 15日 | 16日 | 17日 | 18日 | 19日 | 20日 | 21日 | 22日 | 23日 |
| 発 熱 | | 0.1 | | 0.1 | | | | | | 0.1 | 0.3 | | | | | | | | | | | | | | | | | | | | 0.1 | | 0.3 |
| 37.5℃以上 38.5℃未満 | | 0.1 | | 0.1 | | | | | | 0.1 | 0.3 | | | | | | | | | | | | | | | | | | | | 0.1 | | 0.3 |
| 38.5℃以上 | | | | | | | | | | | | | | | | | | | | | | | | | | | | | | | | | |
| 局所反応 | | 1.8 | 5.4 | 1.6 | 0.1 | 0.1 | 0.1 | | | 0.1 | 9.1 | | | | | | | | 0.1 | | | | | | | | | | | | | | 9.2 |
| けいれん | | | | | | | | | | | | | | | | | | | | | | | | | | | | | | | | | |
| 37.5℃未満 | | | | | | | | | | | | | | | | | | | | | | | | | | | | | | | | | |
| 37.5℃以上 | | | | | | | | | | | | | | | | | | | | | | | | | | | | | | | | | |
| 嘔 吐 | | | 0.1 | | | | | | | | 0.1 | | | | | | | 0.1 | | | | | | | | | | | | | | | 0.2 |
| 下 痢 | | | | | | | | | | | | | | | | | | | | | | | | | | | | | | | | | |
| せき鼻水 | | | | | | | | | | | | | | | | | | | | | | | | | | | | | | | | | |
| 蕁麻疹 | | 0.1 | 0.1 | | | | | | | | 0.1 | | | | | | | | | | | | | | | | | | | | | | 0.2 |
| 発 疹 | | | | | | | | | | | | | | | | | | | | | | | | | | | | | | | | | |
| リンパ節腫脹 | | | | | | | | | | | | | | | | | | | | | | | | | | | | | | | | | |
| 関節痛 | | | | | | | | | | | | | | | | | | | | | | | | | | | | | | | | | |
| 局所の湿潤 | | | | | | | | | | | | | | | | | | | | | | | | | | | | | | | | | |
| 全身倦怠感 | | 0.3 | 0.7 | 0.2 | 0.1 | | | | | | 1.4 | | | | | | | | | | | | | | | | | | | | | | 1.5 |
| 頭痛 | | 0.3 | 0.1 | 0.1 | | | | | | | 0.8 | | | | | | 0.1 | | | | | | | | | | | | | | | | 0.9 |
| 合 計 | | 2.7 | 6.4 | 1.9 | 0.1 | 0.1 | 0.2 | 0.1 | 0.3 | 11.8 | | 0.2 | | | | 0.1 | 0.1 | 0.1 | 0.1 | | 0.1 | | | | | | | | | 0.1 | | 12.3 | |

高齢者肺炎球菌

| 総数 | 発 現 日 | | | | | | | | | | | | | | (対象者数 1222 人) | | | | | | | | | | | | | | (異常発患者数 272 人) | | | | | | | | | | | | | | 合 計 | | | | | | | | | | | | | | |
|-----------------|-------|-----|----|----|----|----|----|----|-----|---|--|--|--|---|---------------|----|-----|-----|-----|-----|-----|-----|-----|-----|-----|-----|-----|-----|----------------|-----|-----|-----|-----|-----|-----|-----|----|--|--|--|--|--|-----|--|--|--|--|--|--|--|--|--|--|--|--|--|--|
| | 0～7日 | | | | | | | | | | | | | | | | | | | | | | | | | | | | | | | | | | | | | | | | | | | | | | | | | | | | | | | | |
| | 0日 | 1日 | 2日 | 3日 | 4日 | 5日 | 6日 | 7日 | 小計 | | | | | | 8日 | 9日 | 10日 | 11日 | 12日 | 13日 | 14日 | 15日 | 16日 | 17日 | 18日 | 19日 | 20日 | 21日 | 22日 | 23日 | 24日 | 25日 | 26日 | 27日 | 28日 | | | | | | | | | | | | | | | | | | | | | | |
| 発 熱 | 4 | 8 | 4 | 1 | 1 | | 2 | | 20 | 1 | | | | | 1 | | | | | | | | | | | | | | | | | | | | | | 23 | | | | | | | | | | | | | | | | | | | | |
| 37.5℃以上 38.5℃未満 | 4 | 8 | 4 | | 1 | | 1 | | 18 | 1 | | | | | 1 | | | | | | | | | | | | | | | | | | | | | 21 | | | | | | | | | | | | | | | | | | | | | |
| 38.5℃以上 | | | | 1 | | | 1 | | 2 | | | | | | | | | | | | | | | | | | | | | | | | | | | 2 | | | | | | | | | | | | | | | | | | | | | |
| 局所反応 | 36 | 128 | 44 | 11 | 4 | | | | 223 | | | | | | | | | | | | | | | | | 2 | | | | | | | | | | 225 | | | | | | | | | | | | | | | | | | | | | |
| けいれん | | | | | | | | | | | | | | | | | | | | | | | | | | | | | | | | | | | | | | | | | | | | | | | | | | | | | | | | | |
| 37.5℃未満 | | | | | | | | | | | | | | | | | | | | | | | | | | | | | | | | | | | | | | | | | | | | | | | | | | | | | | | | | |
| 37.5℃以上 | | | | | | | | | | | | | | | | | | | | | | | | | | | | | | | | | | | | | | | | | | | | | | | | | | | | | | | | | |
| 嘔 吐 | | | | | | | | | | | | | | | | | | | | | 1 | | | | | | | | | | | | | | | 1 | | | | | | | | | | | | | | | | | | | | | |
| 下 痢 | | | | | | | | | | | | | | | | | | | | | | | | | | | | | | | | | | | | | | | | | | | | | | | | | | | | | | | | | |
| せき鼻水 | | | | | | | | | | | | | | | | | | | | | | | | | | | | | | | | | | | | | | | | | | | | | | | | | | | | | | | | | |
| 蕁麻疹 | | | | 1 | | | | | 1 | | | | | | | | | | | | | | | | | | | | | | | | | | | | 2 | | | | | | | | | | | | | | | | | | | | |
| 発 疹 | | | | | | | | | | | | | | | | | | | | | | | | | | | | | | | | | | | | | | | | | | | | | | | | | | | | | | | | | |
| リンパ節腫脹 | | | | | | | | | | | | | | | | | | | | | | | | | | | | | | | | | | | | | | | | | | | | | | | | | | | | | | | | | |
| 関節痛 | | | | | | | | | | | | | | | | | | | | | | | | | | | | | | | | | | | | | | | | | | | | | | | | | | | | | | | | | |
| 局所の湿潤 | | | | | | | | | | | | | | | | | | | | | | | | | | | | | | | | | | | | | | | | | | | | | | | | | | | | | | | | | |
| 全身倦怠感 | 15 | 23 | 8 | 5 | 2 | 1 | 1 | | 55 | 1 | | | | | 1 | | | | | | | | | | | 1 | | | | | | | | | | 59 | | | | | | | | | | | | | | | | | | | | | |
| 頭痛 | 3 | 15 | 6 | 1 | | | | | 25 | | | | | | 1 | | | | | | | | | | | | | | | | | | | | | 26 | | | | | | | | | | | | | | | | | | | | | |
| 合 計 | 58 | 174 | 62 | 19 | 7 | 1 | 3 | | 324 | 2 | | | | 1 | | 3 | | 2 | | | | | | | 1 | 2 | | | | | | | | 1 | | 336 | | | | | | | | | | | | | | | | | | | | | |

| 発 生 割 合 | | 0～7日 | | | | | | | | | | | | | | | | | | | | | | | | | | | | | | | |
|-----------------|--|------|------|-----|-----|-----|-----|-----|-----|--|--|--|-----|-----|-----|--|--|--|--|-----|-----|--|--|--|--|--|--|--|--|-----|-----|------|-----|
| | | 0 日 | 1 日 | 2 日 | 3 日 | 4 日 | 5 日 | 6 日 | 7 日 | | | | | | | | | | | | | | | | | | | | | 小 計 | | | |
| 発 熱 | | 0.3 | 0.7 | 0.3 | 0.1 | 0.1 | | 0.2 | | | | | | | | | | | | | | | | | | | | | | | 1.6 | | |
| 37.5℃以上 38.5℃未満 | | 0.3 | 0.7 | 0.3 | | 0.1 | | 0.1 | | | | | 0.1 | | | | | | | | | | | | | | | | | | | 1.5 | |
| 38.5℃以上 | | | | | 0.1 | | | 0.1 | | | | | | | | | | | | | | | | | | | | | | | | 0.2 | |
| 局所反応 | | 2.9 | 10.5 | 3.6 | 0.9 | 0.3 | | | | | | | | | | | | | | | 0.2 | | | | | | | | | | | 18.2 | |
| けいれん | | | | | | | | | | | | | | | | | | | | | | | | | | | | | | | | | |
| 37.5℃未満 | | | | | | | | | | | | | | | | | | | | | | | | | | | | | | | | | |
| 37.5℃以上 | | | | | | | | | | | | | | | | | | | | | | | | | | | | | | | | | |
| 嘔 吐 | | | | | | | | | | | | | | | 0.1 | | | | | | | | | | | | | | | | | 0.1 | |
| 下 痢 | | | | | | | | | | | | | | | | | | | | | | | | | | | | | | | | | |
| せき鼻水 | | | | | | | | | | | | | | | | | | | | | | | | | | | | | | | | | |
| 蕁麻疹 | | | | | 0.1 | | | | | | | | | 0.1 | | | | | | | | | | | | | | | | | | | 0.1 |
| 発 疹 | | | | | | | | | | | | | | | | | | | | | | | | | | | | | | | | | |
| リンパ節腫脹 | | | | | | | | | | | | | | | | | | | | | | | | | | | | | | | | | |
| 関節痛 | | | | | | | | | | | | | | | | | | | | | | | | | | | | | | | | | |
| 局所の湿潤 | | | | | | | | | | | | | | | | | | | | | | | | | | | | | | | | | |
| 全身倦怠感 | | 1.2 | 1.9 | 0.7 | 0.4 | 0.2 | 0.1 | 0.1 | | | | | 0.1 | | | | | | | | 0.1 | | | | | | | | | | 0.1 | | 4.8 |
| 頭痛 | | 0.2 | 1.2 | 0.5 | 0.1 | | | | | | | | | 0.1 | | | | | | | | | | | | | | | | | | | 2.1 |
| 合 計 | | 4.7 | 14.2 | 5.1 | 1.6 | 0.6 | 0.1 | 0.2 | | | | | 0.2 | | 0.1 | | | | | 0.1 | 0.2 | | | | | | | | | 0.1 | | 27.5 | |

DPT-IPV1期初回1回目

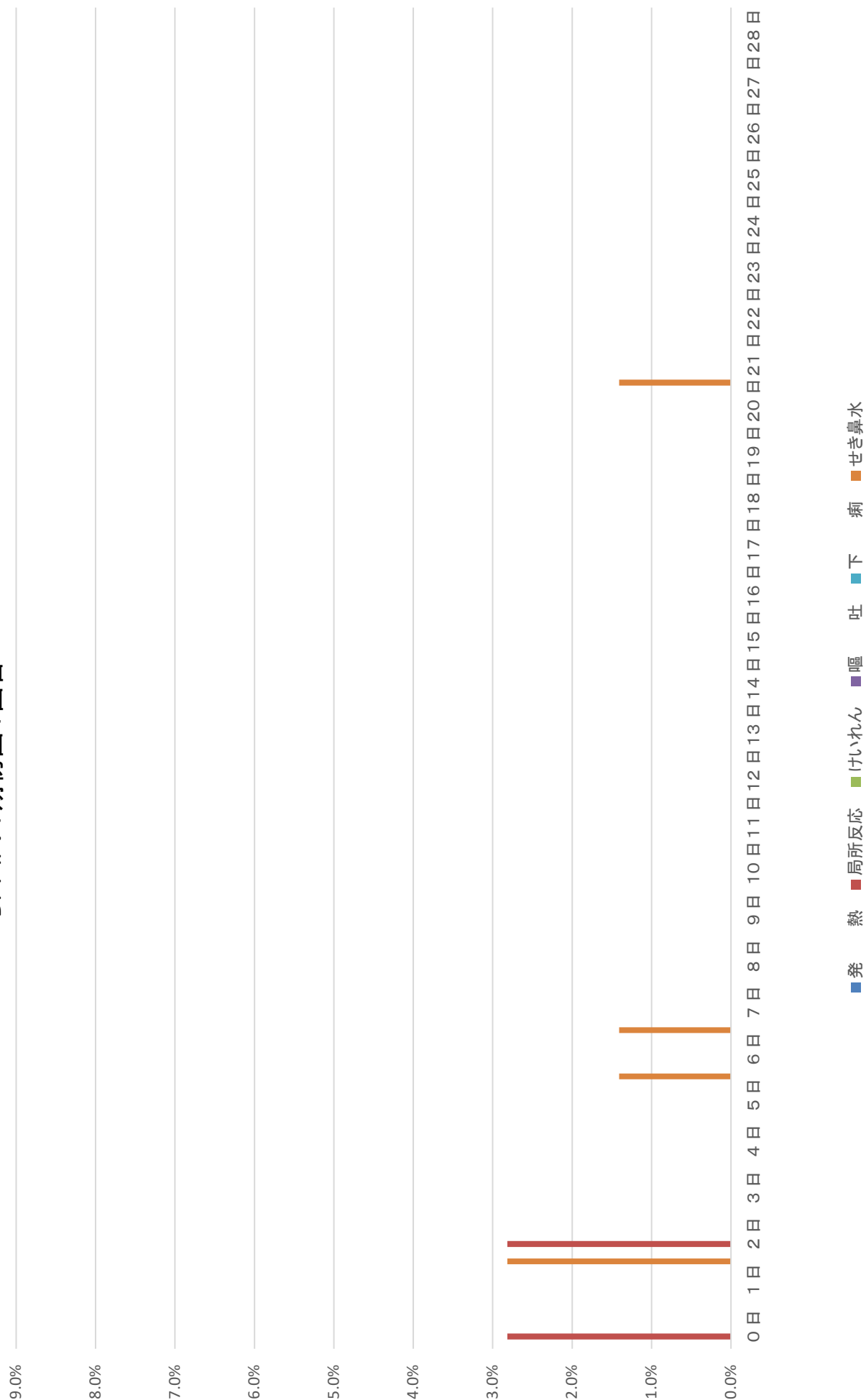

DPT-IPV1 期初回1回目+ヒブ+小児用肺炎球菌+B型肝炎



DPT-IPV1 期初回2回目

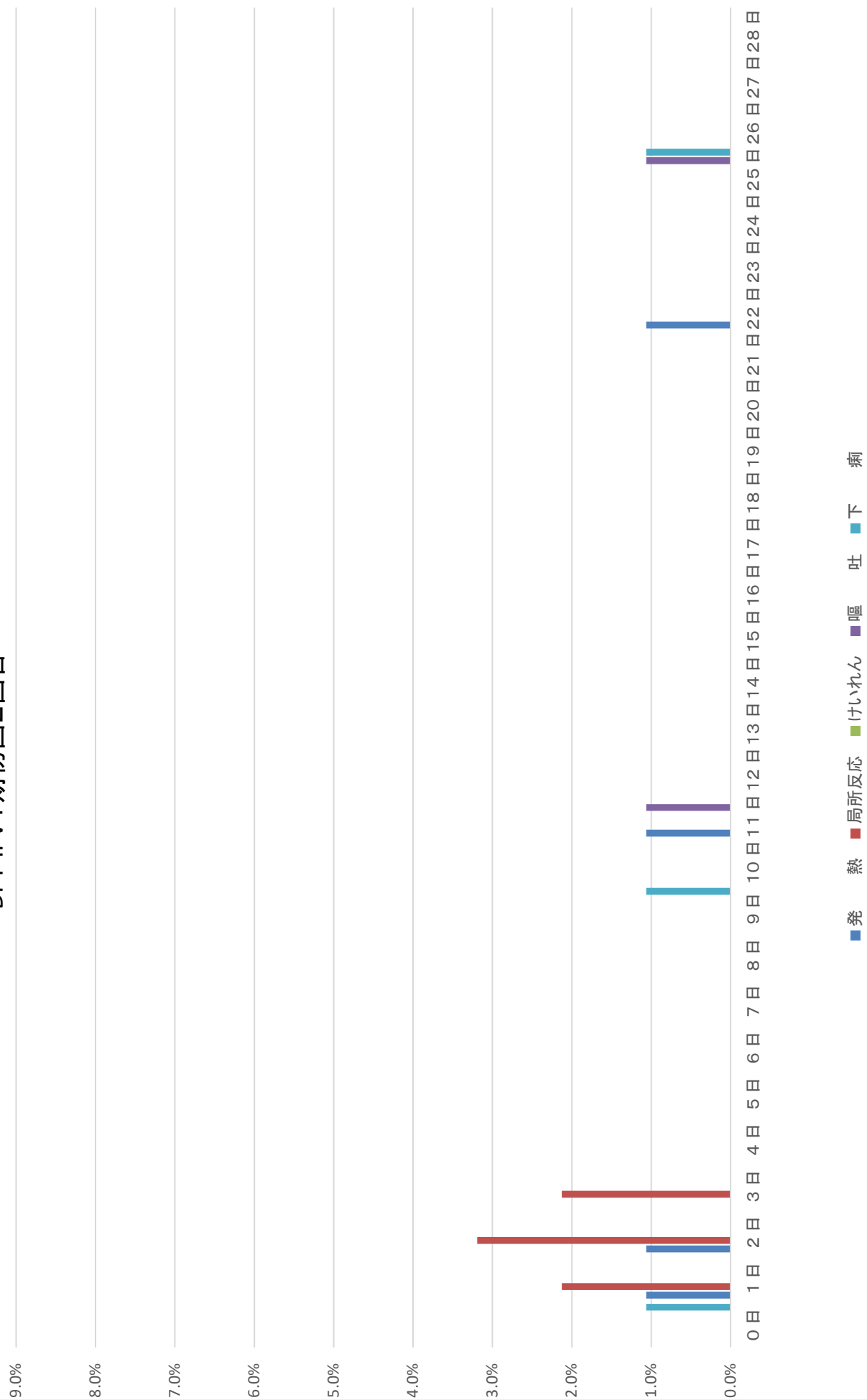

DPT-IPV1 期初回2回目+ヒブ+小児用肺炎球菌+B型肝炎



DPT-IPV1期初回3回目+B型肝炎



DPT-IPV1期初回3回目+BCG

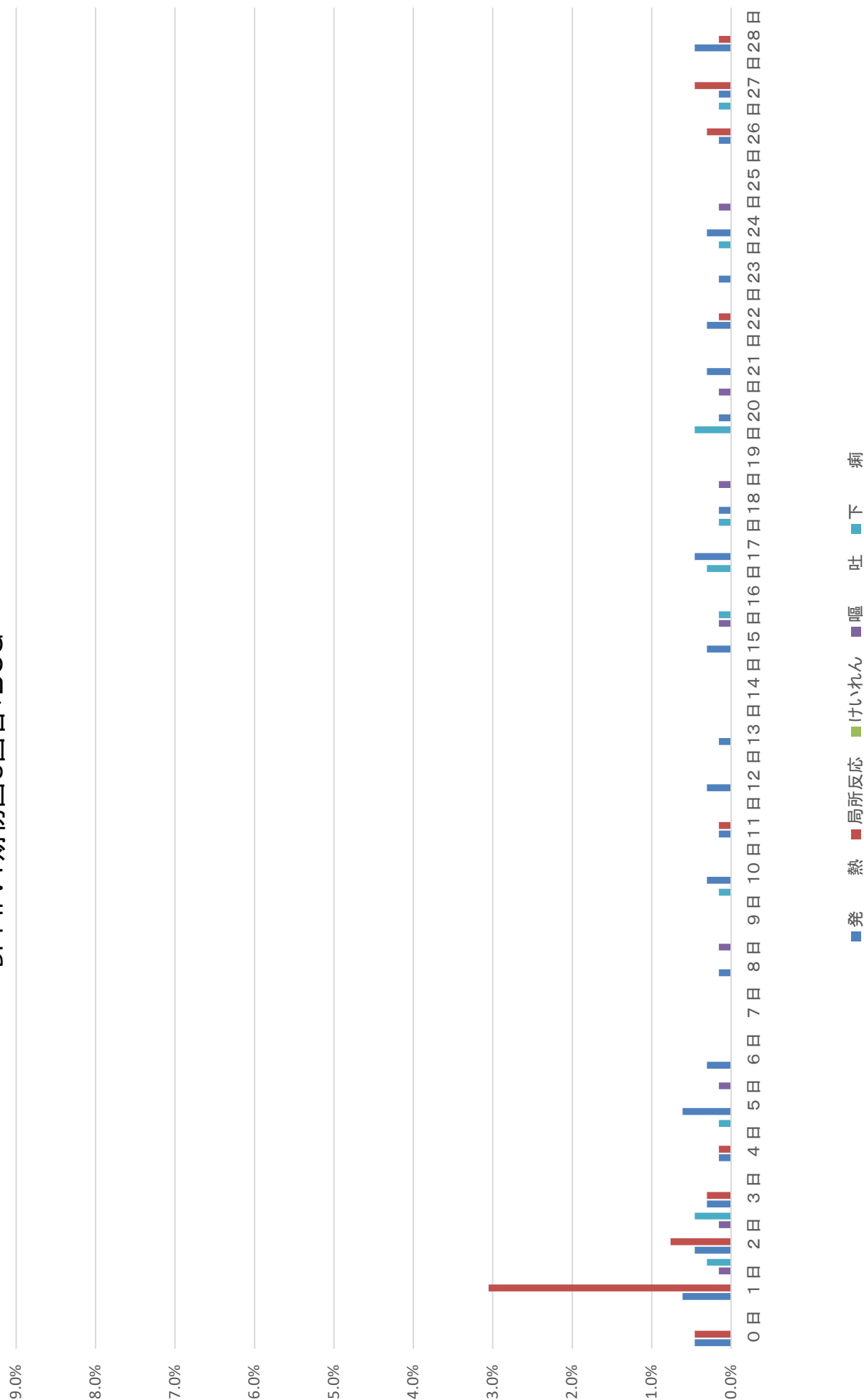

DPT-IPV1期初回3回目+ヒブ+小児用肺炎球菌+B型肝炎

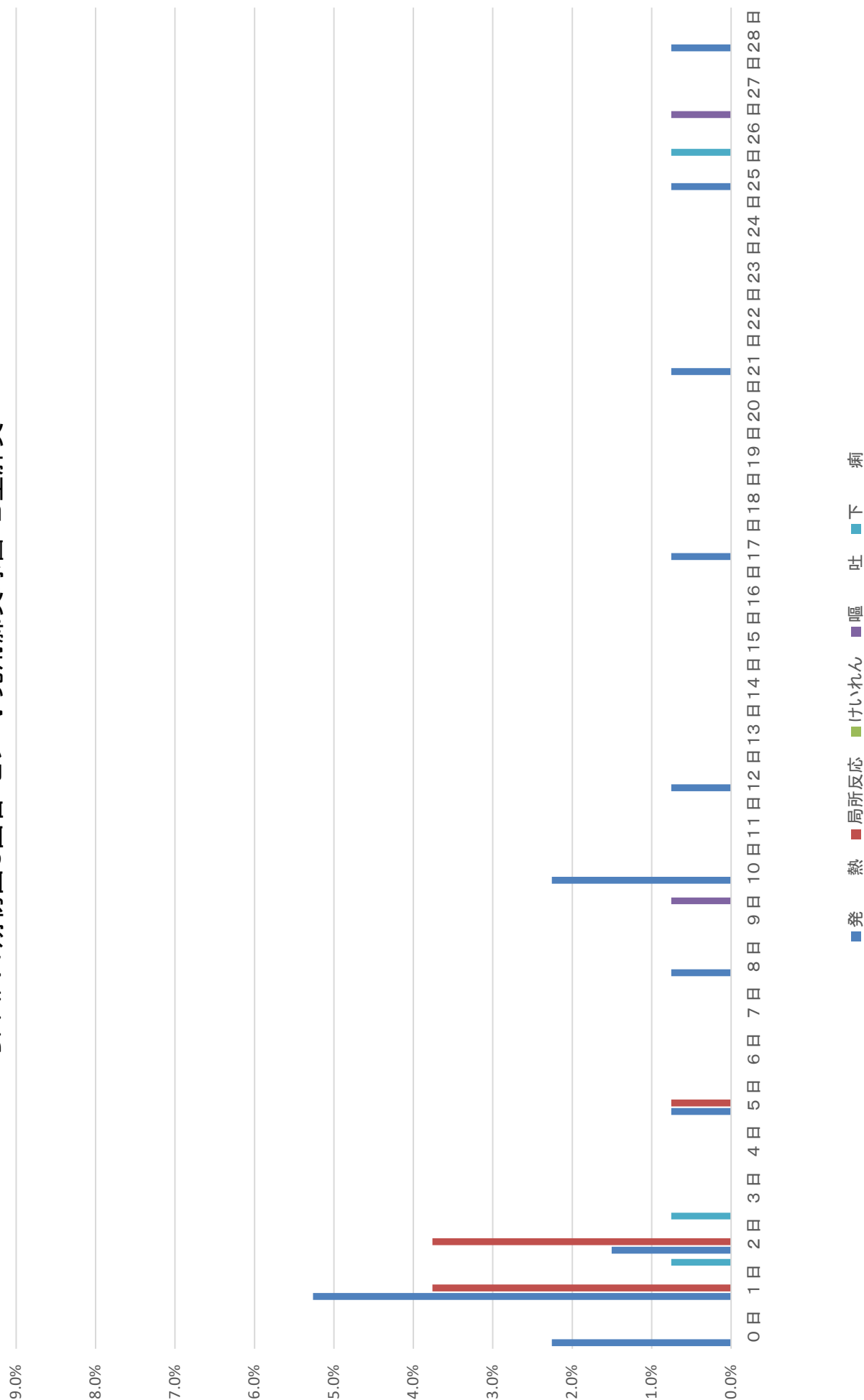

DPT-IPV1期追加

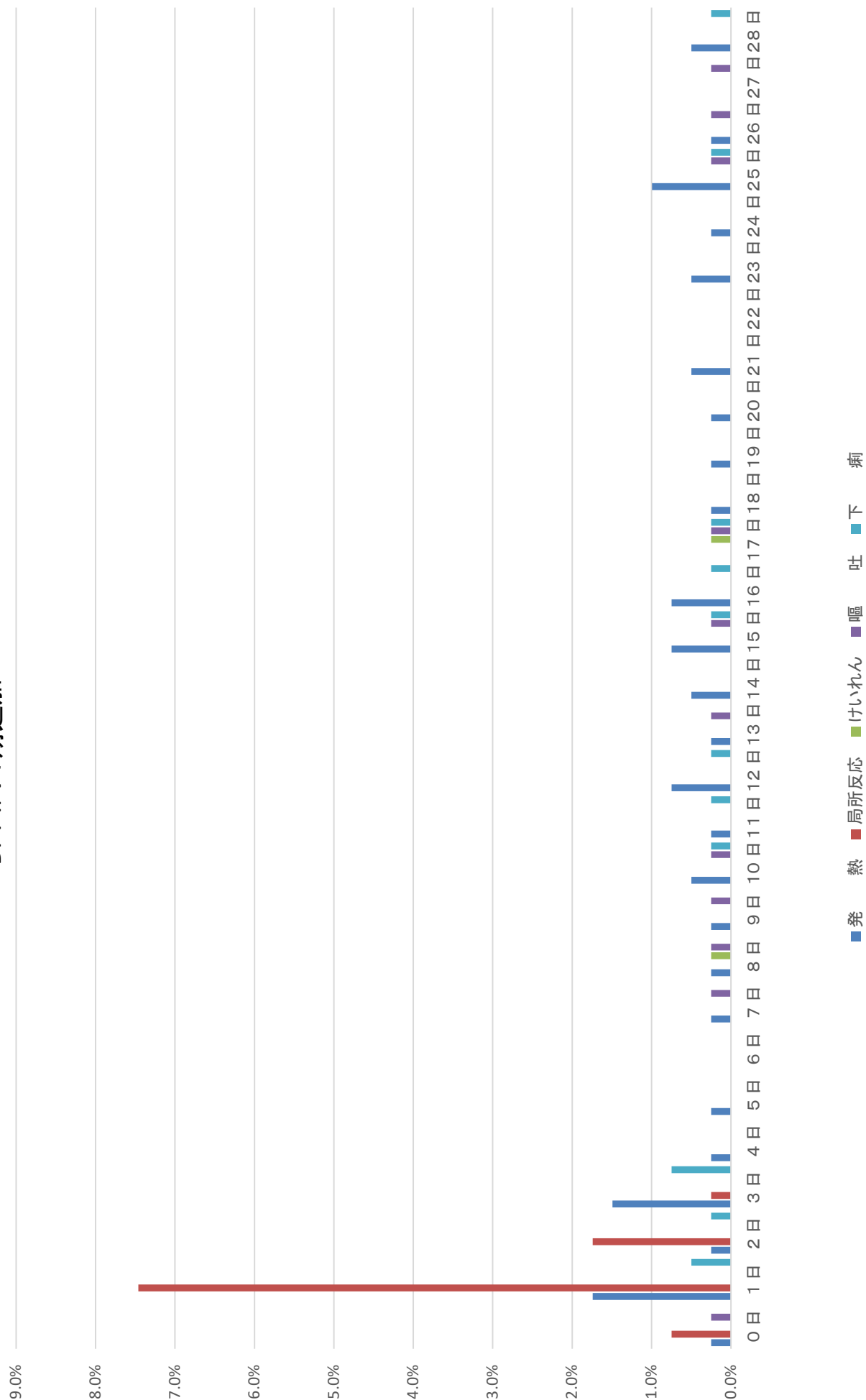

DPT-IPV1 期追加+ヒブ+小児用肺炎球菌+B型肝炎

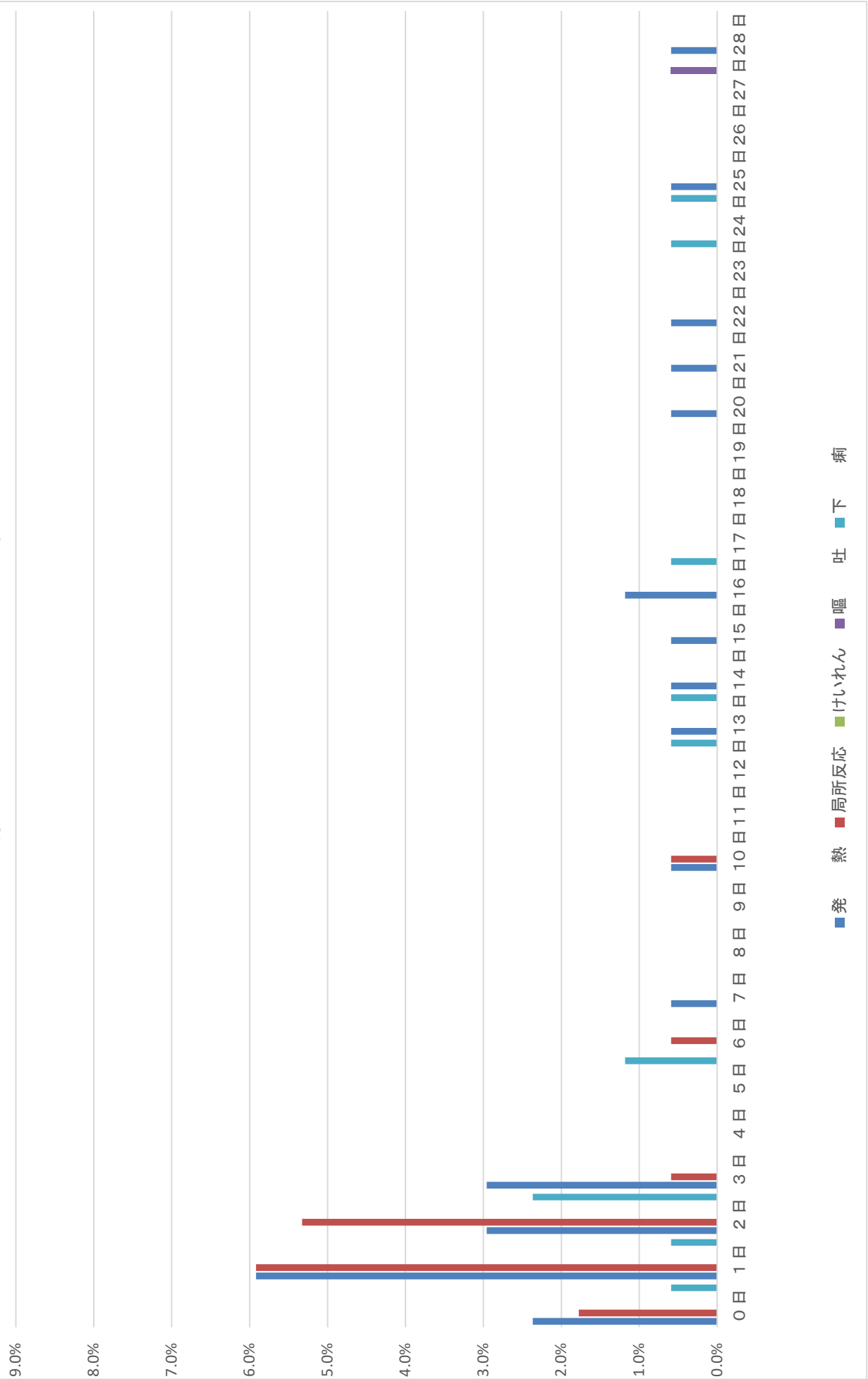

DPT-IPV1 期追加+水痘

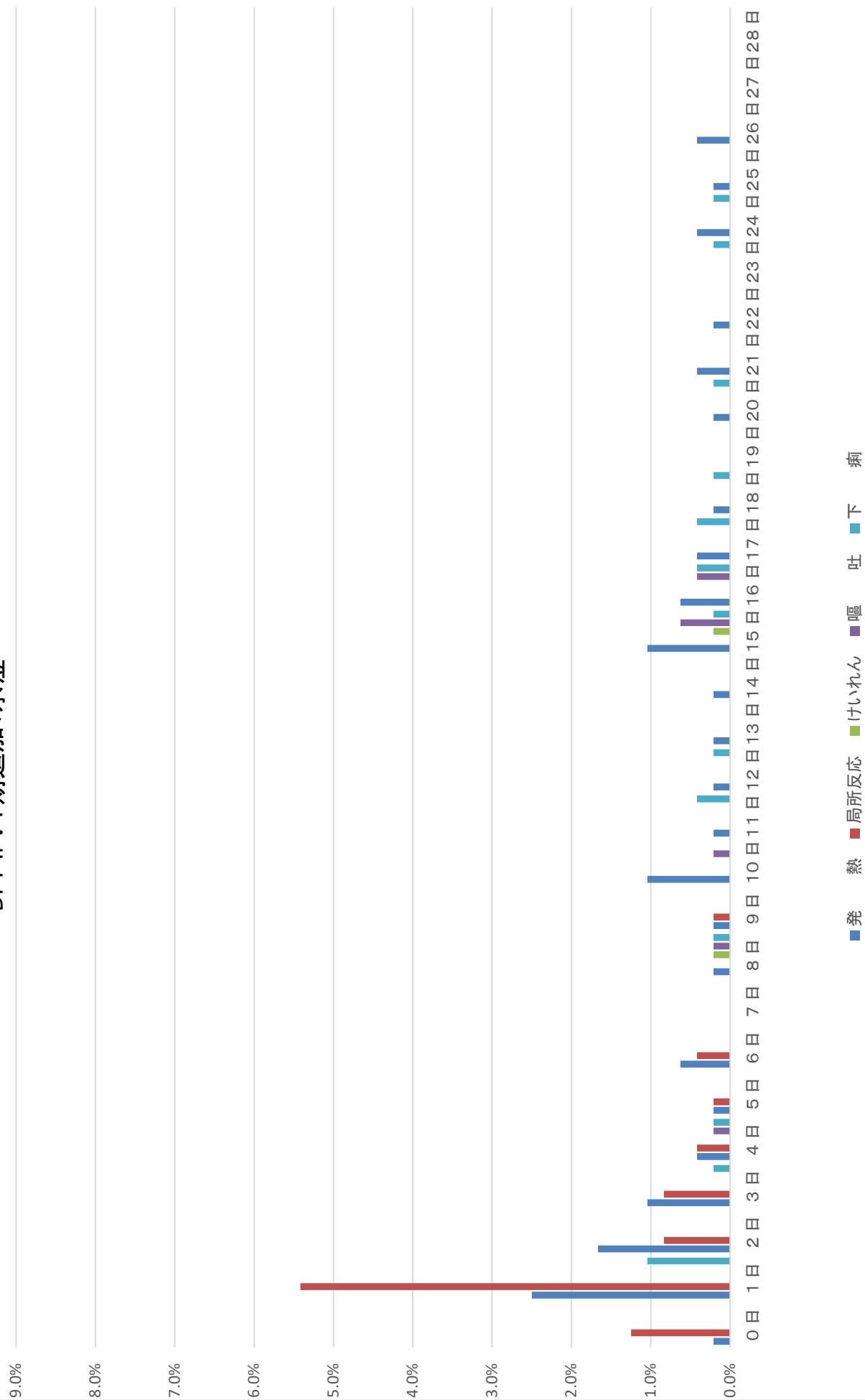

DT2期

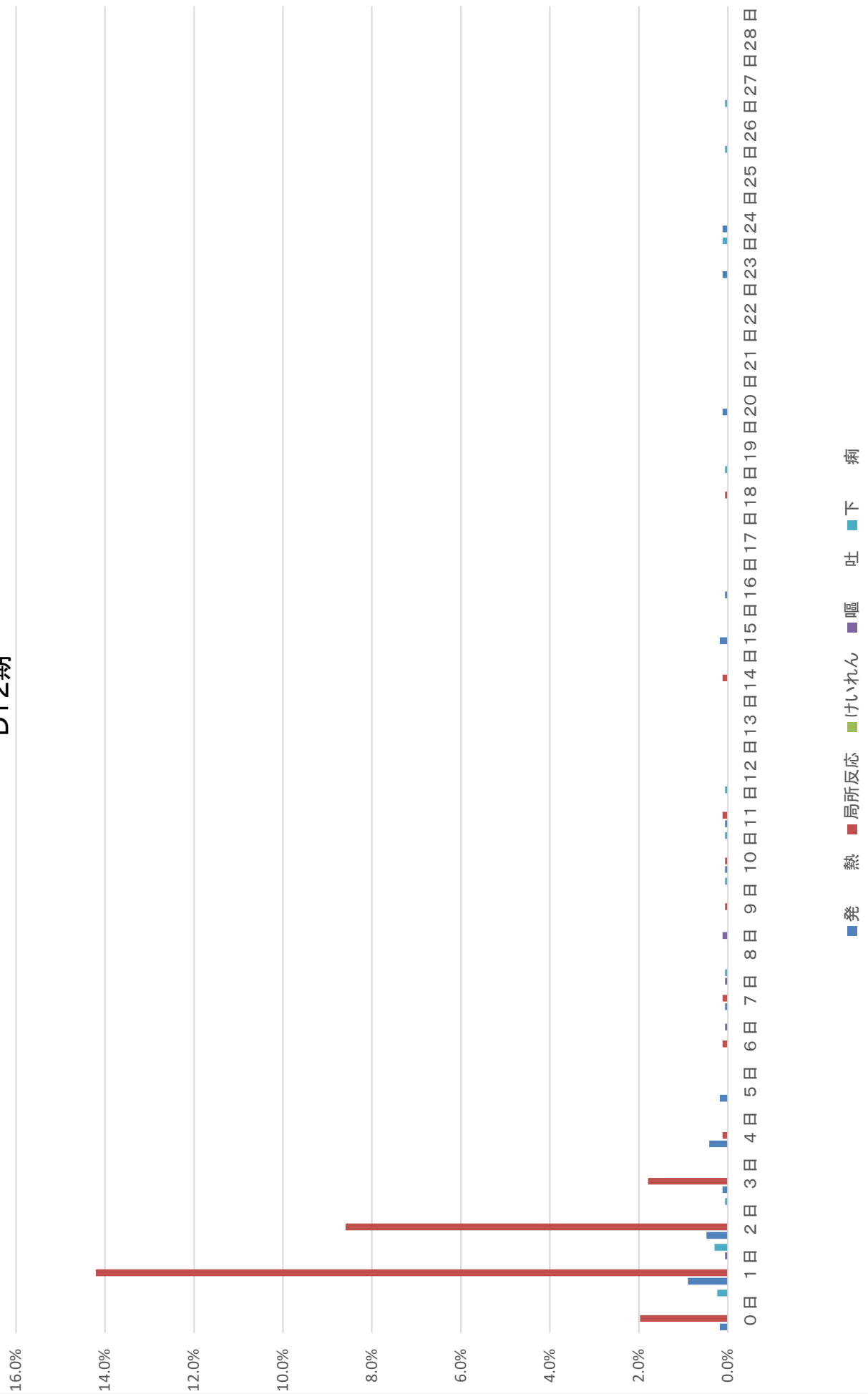

MR1期

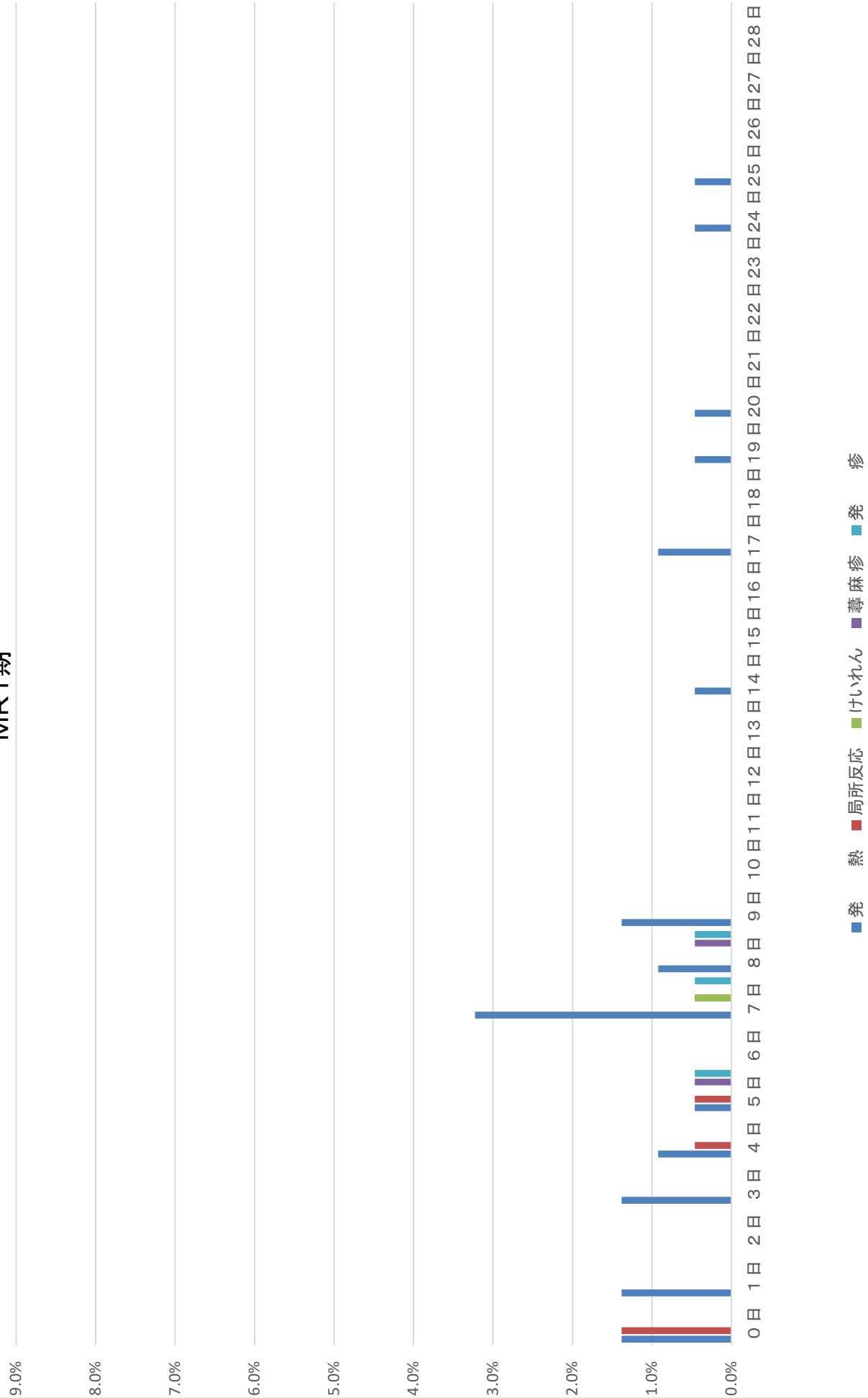

MR1期+DPT-IPV

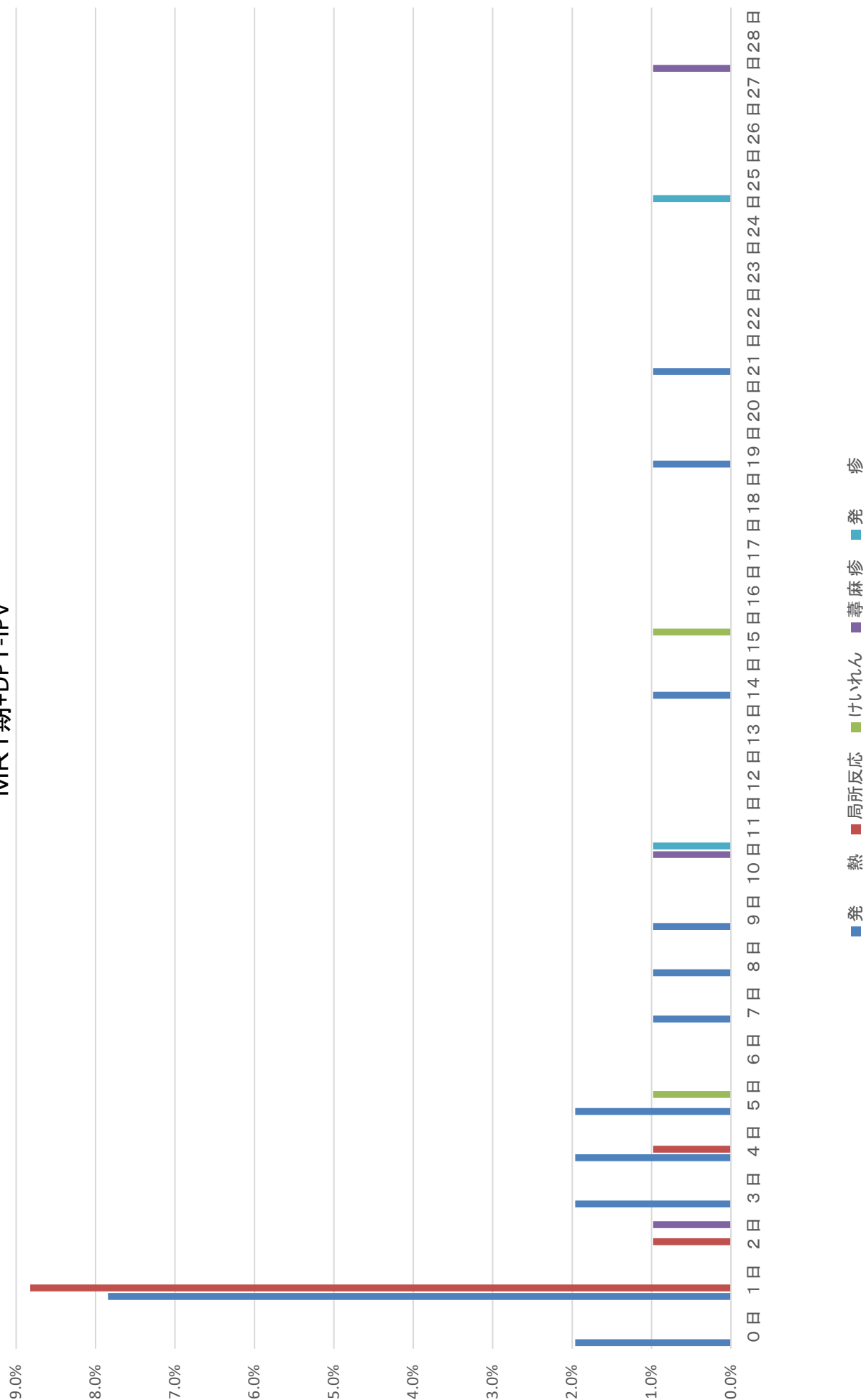

MR1期+ヒブ

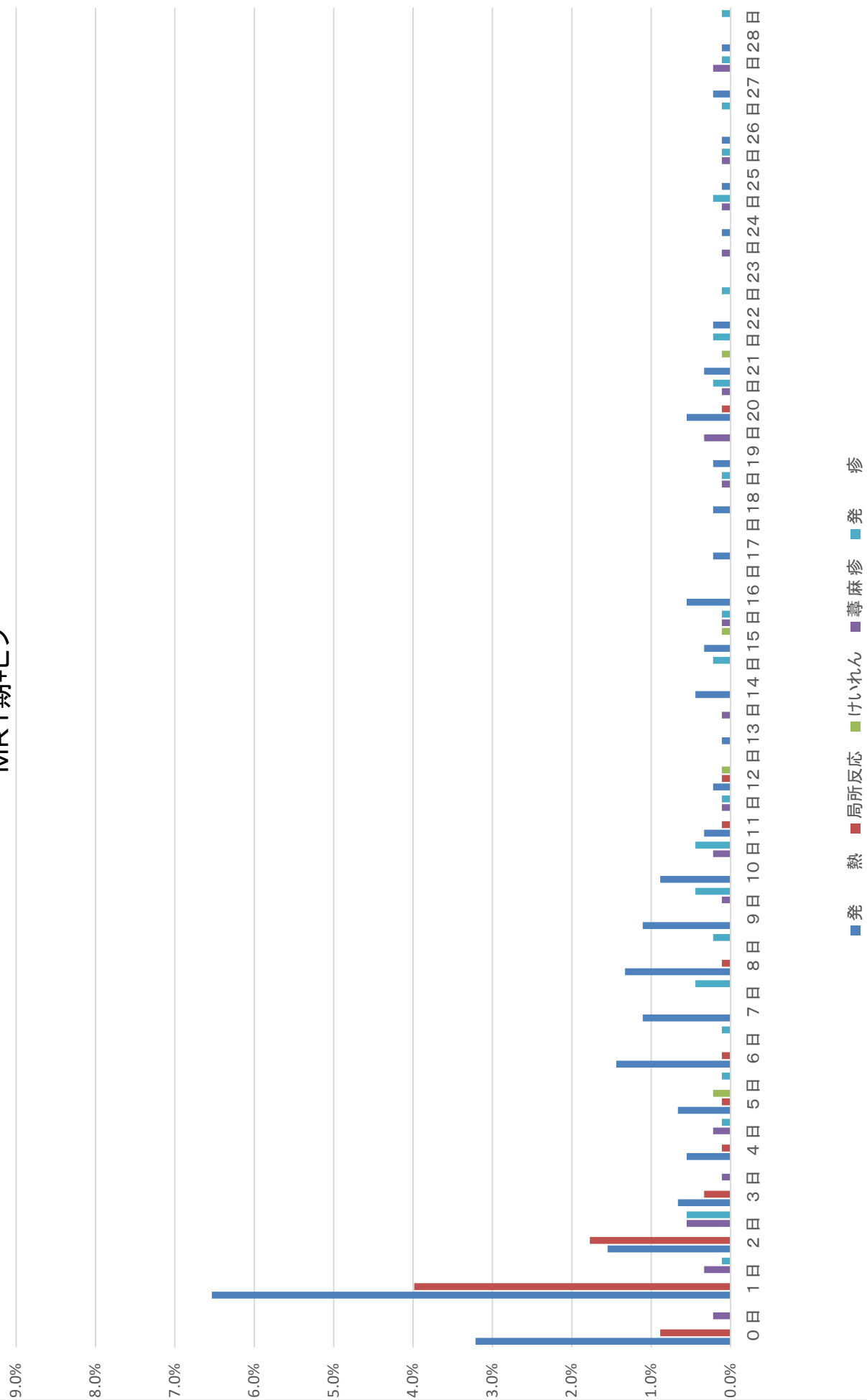

MR1期+小児用肺炎球菌

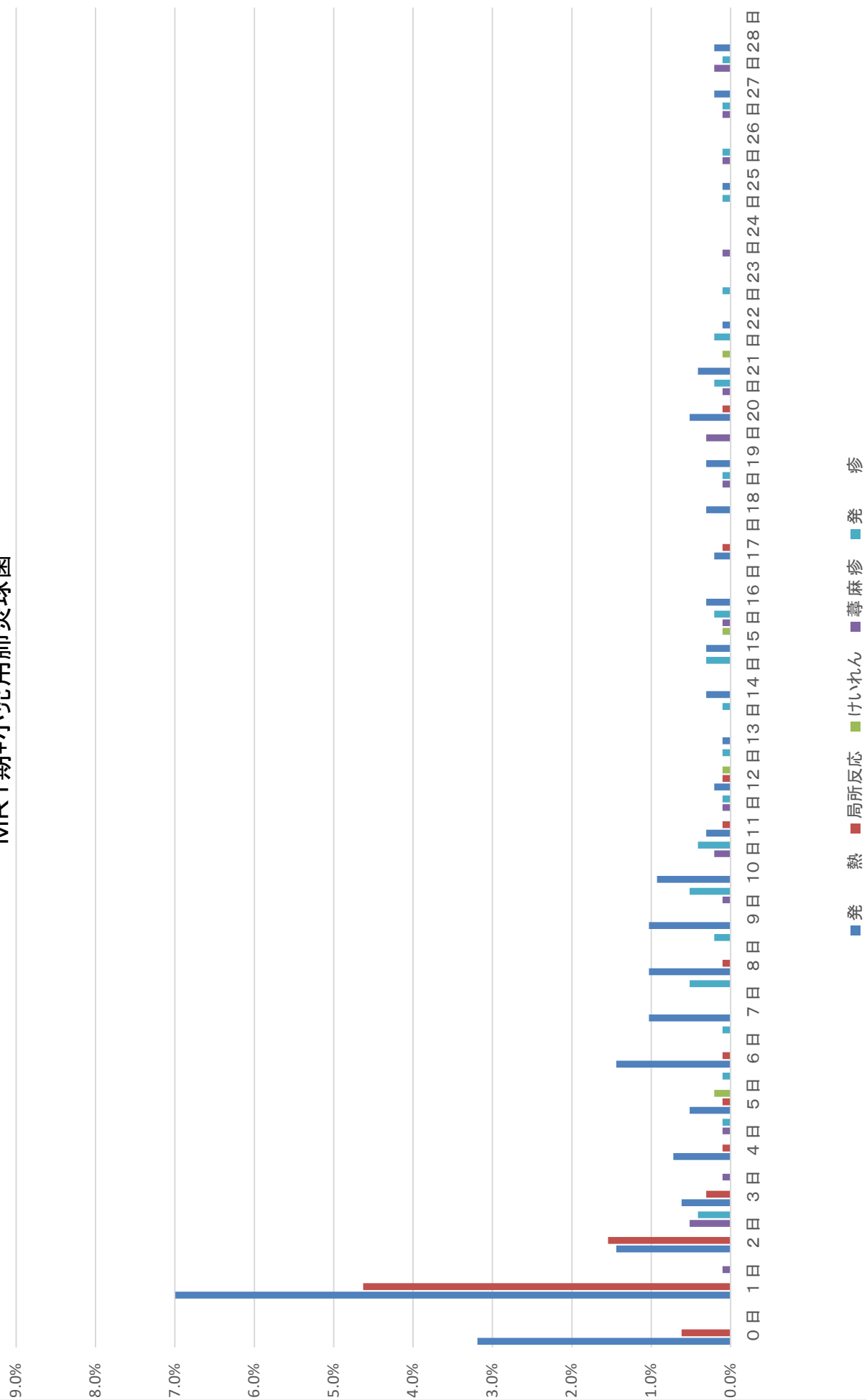

MR 1期+水痘

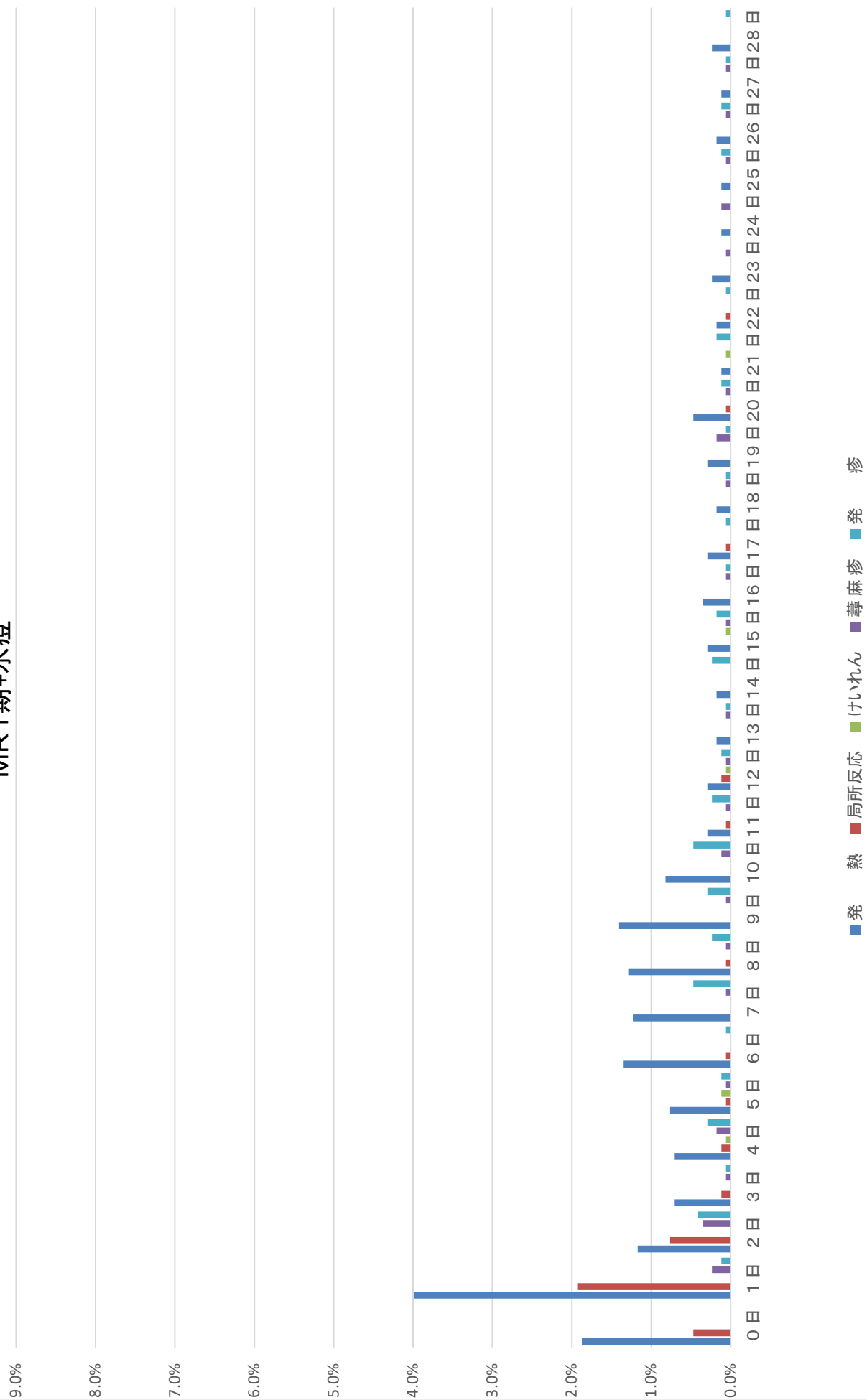

MR1期+ヒブ+小児用肺炎球菌

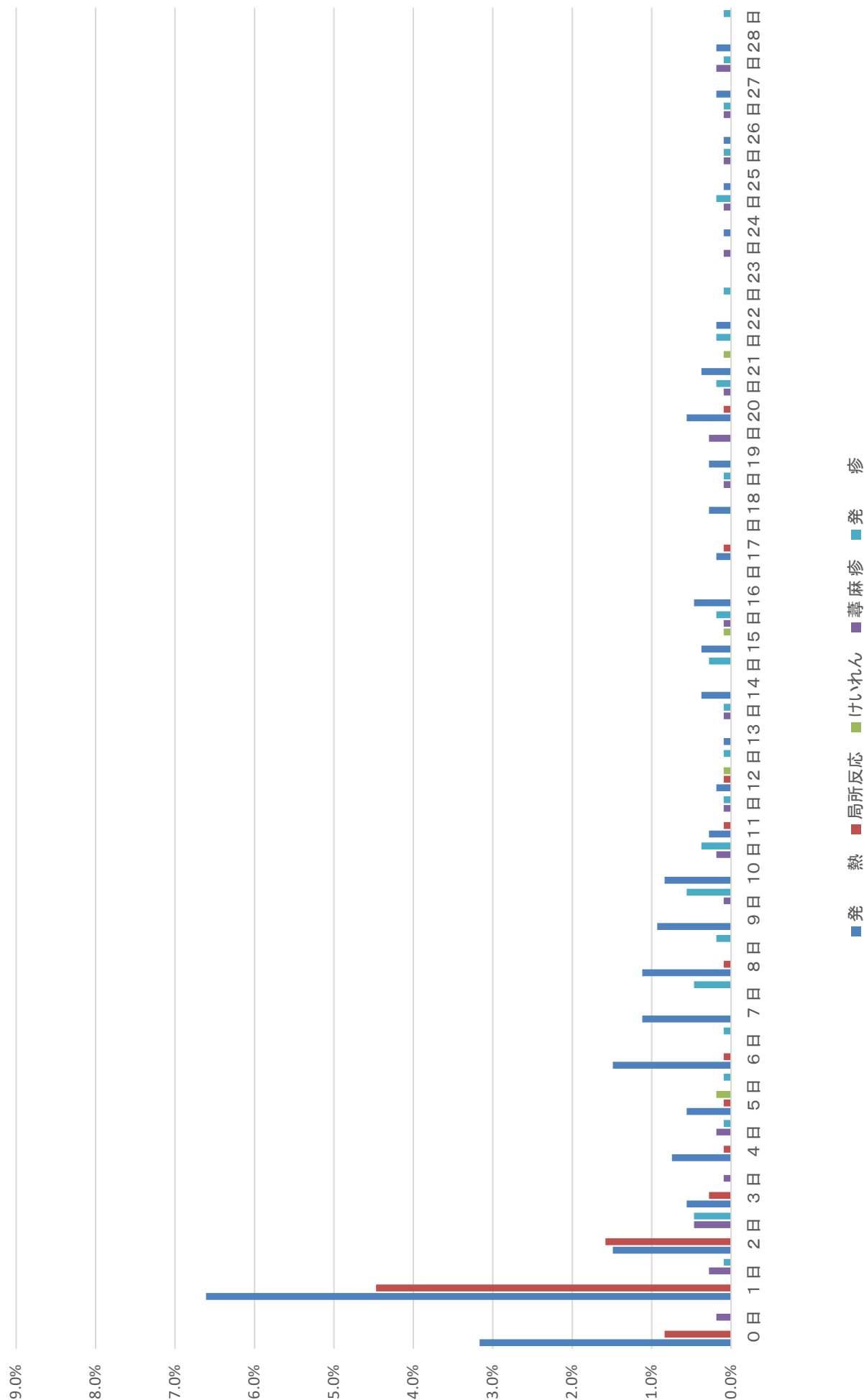

MR1期+ヒブ+小児用肺炎球菌+水痘



MR1期+DPT-IPV+ヒブ+小児用肺炎球菌+水痘



MR2期

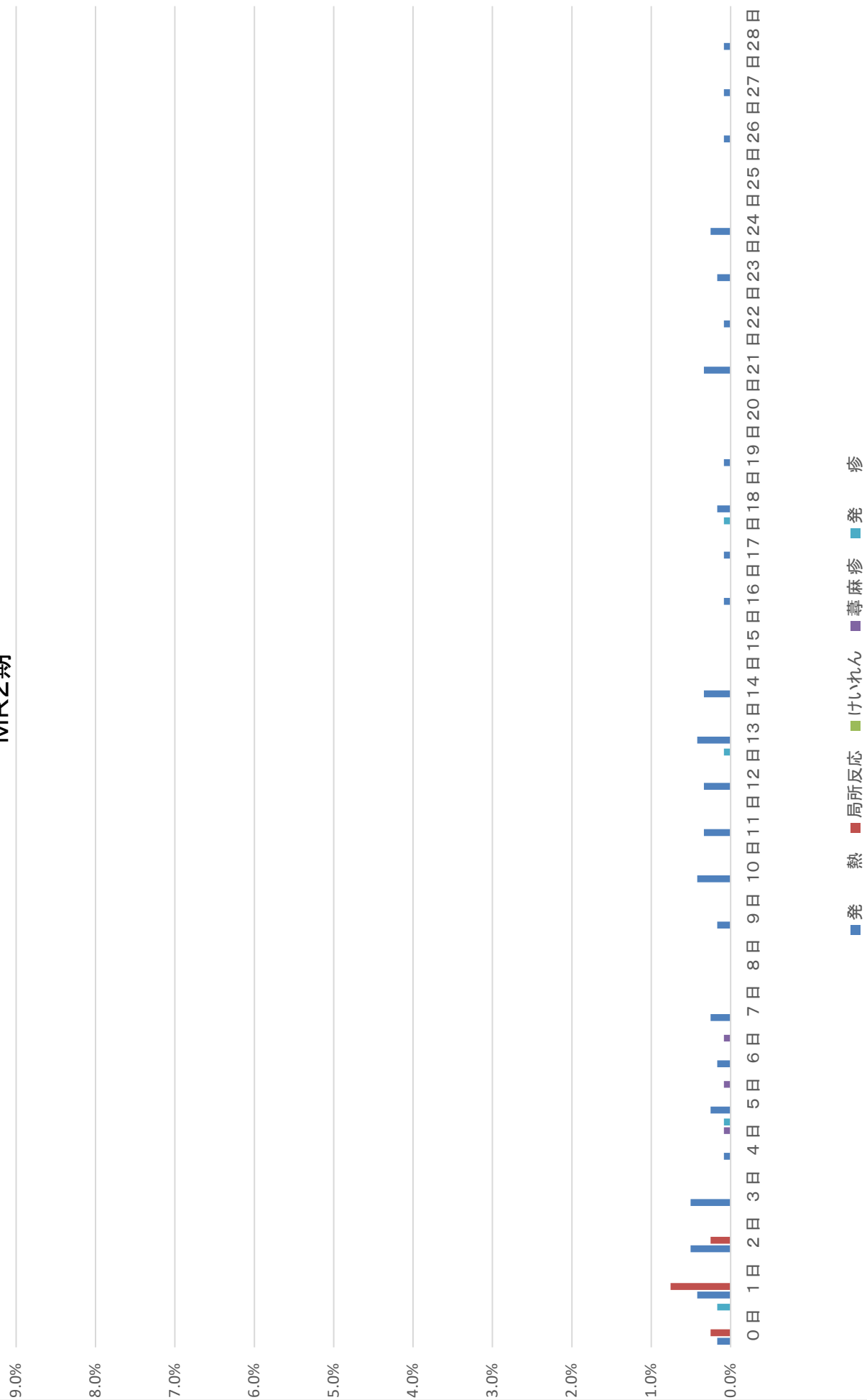

日本脳炎1期初回1回目

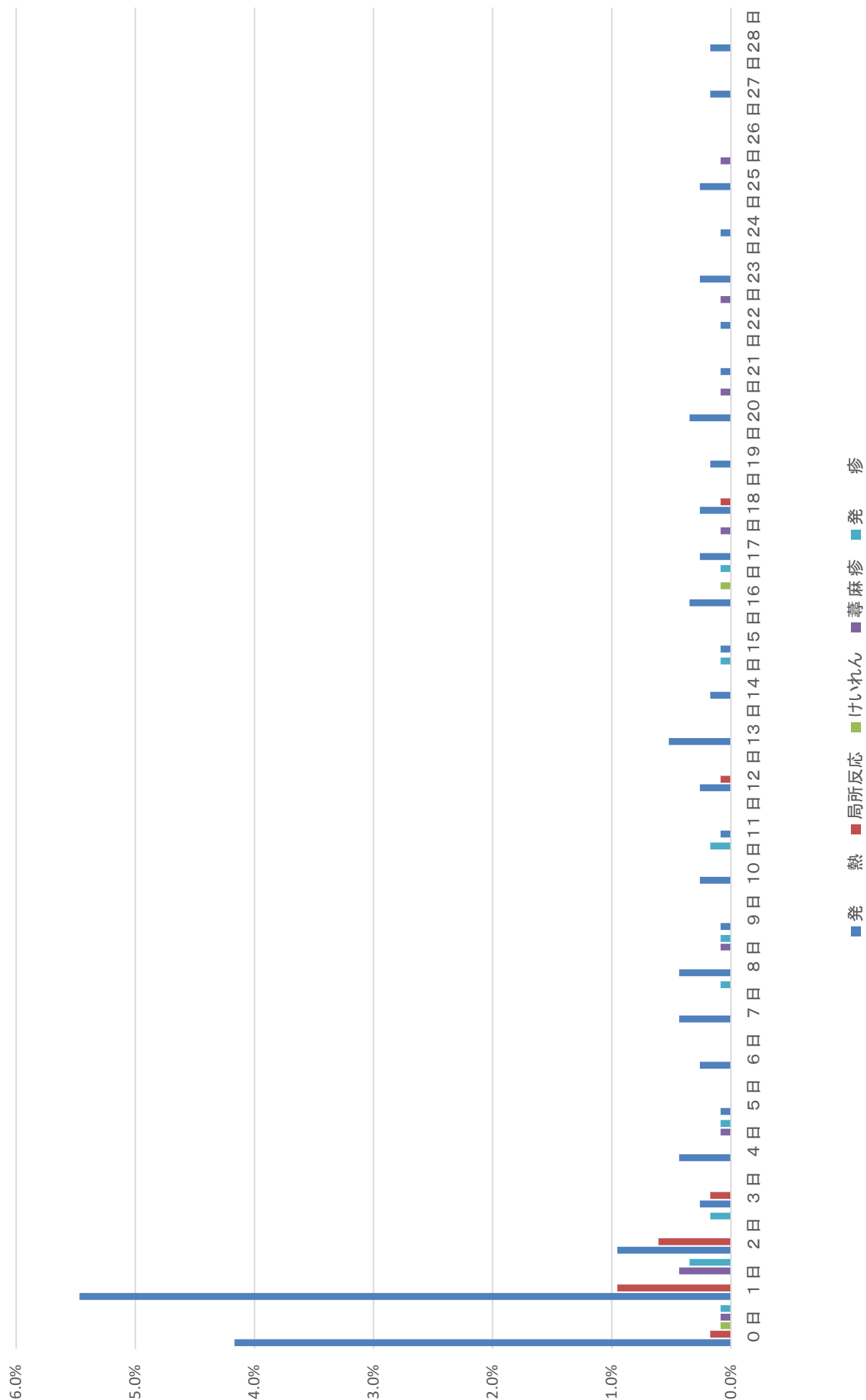

日本脳炎1期初回2回目



日本脳炎1期初回追加

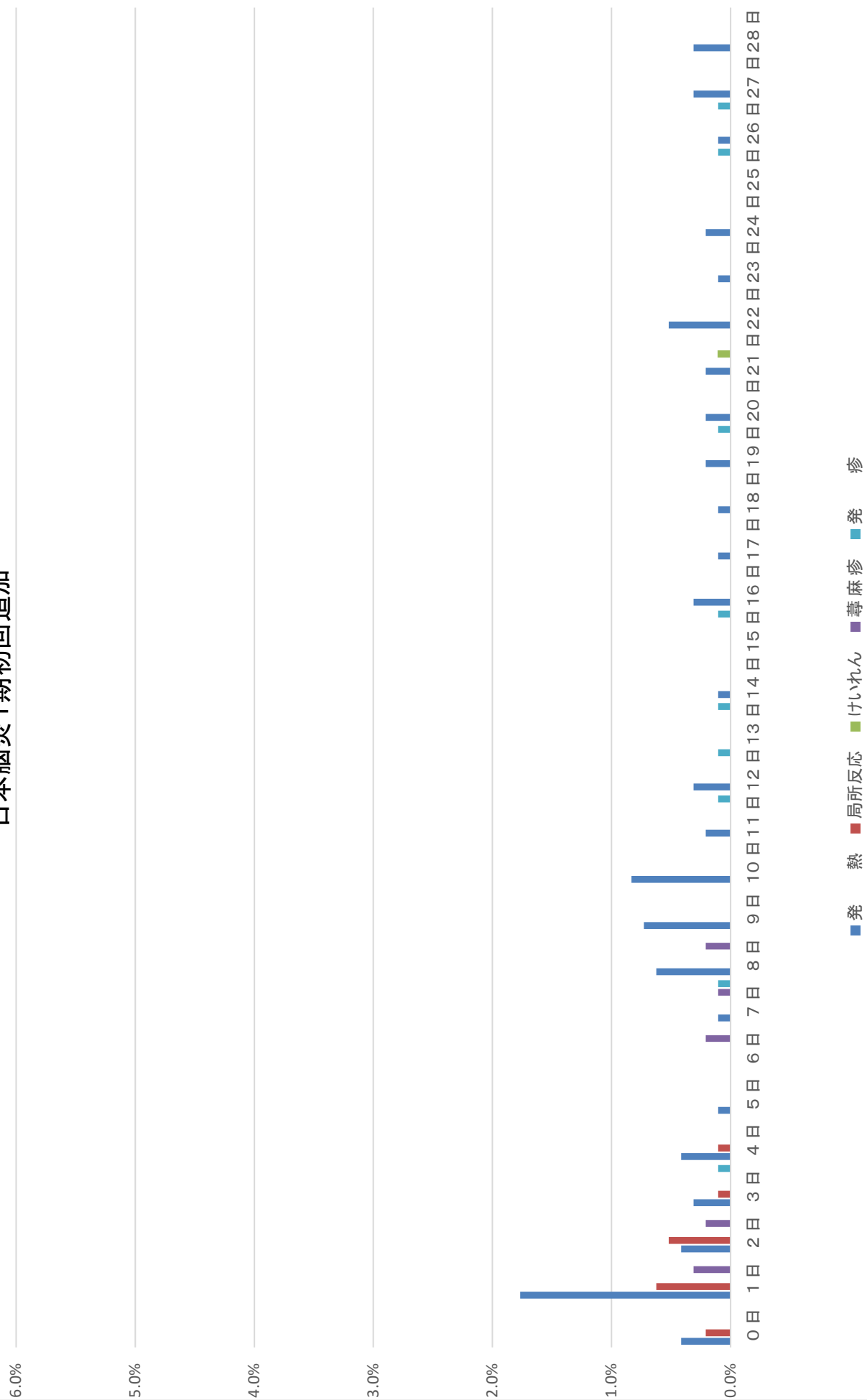

日本脳炎2期

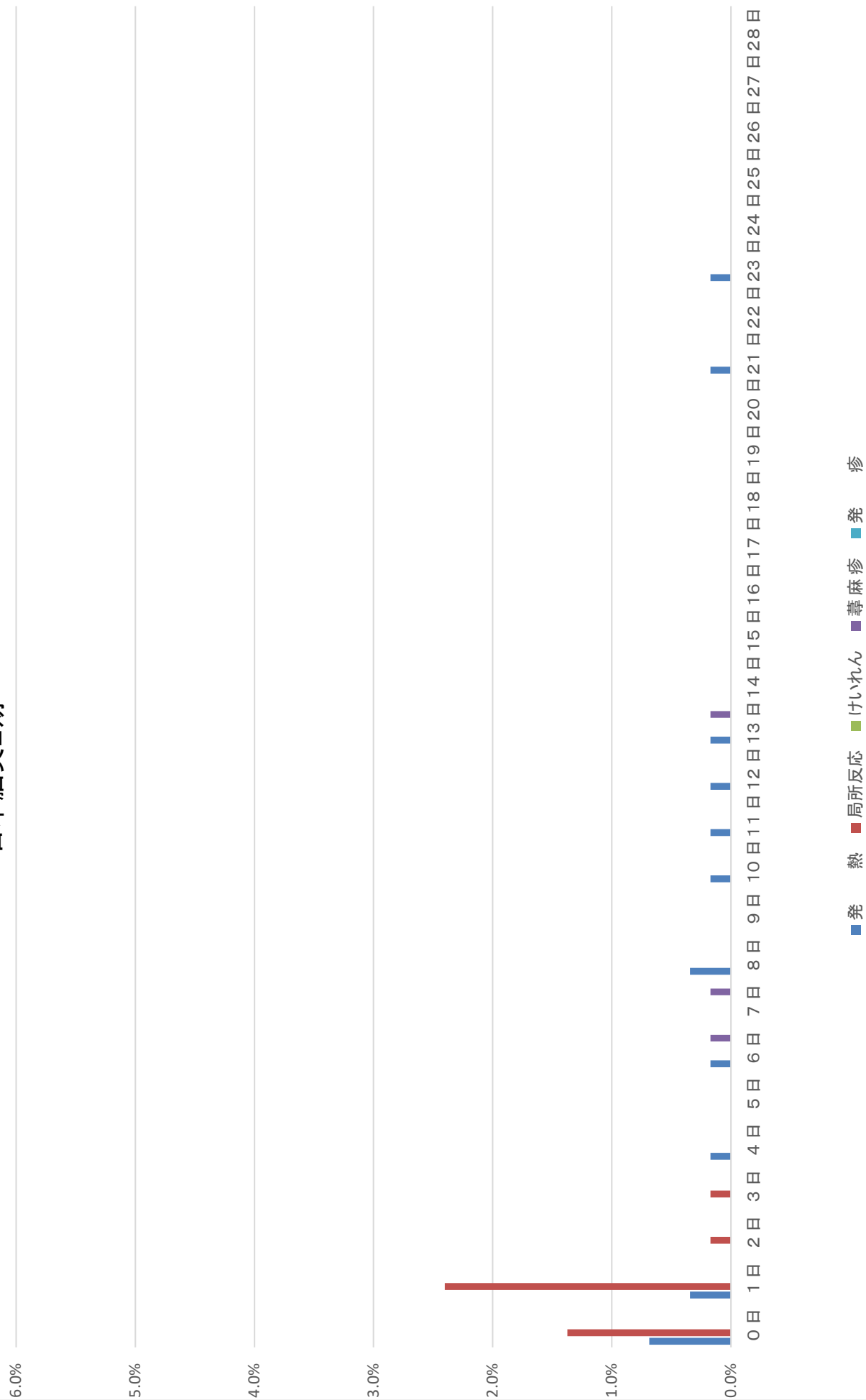

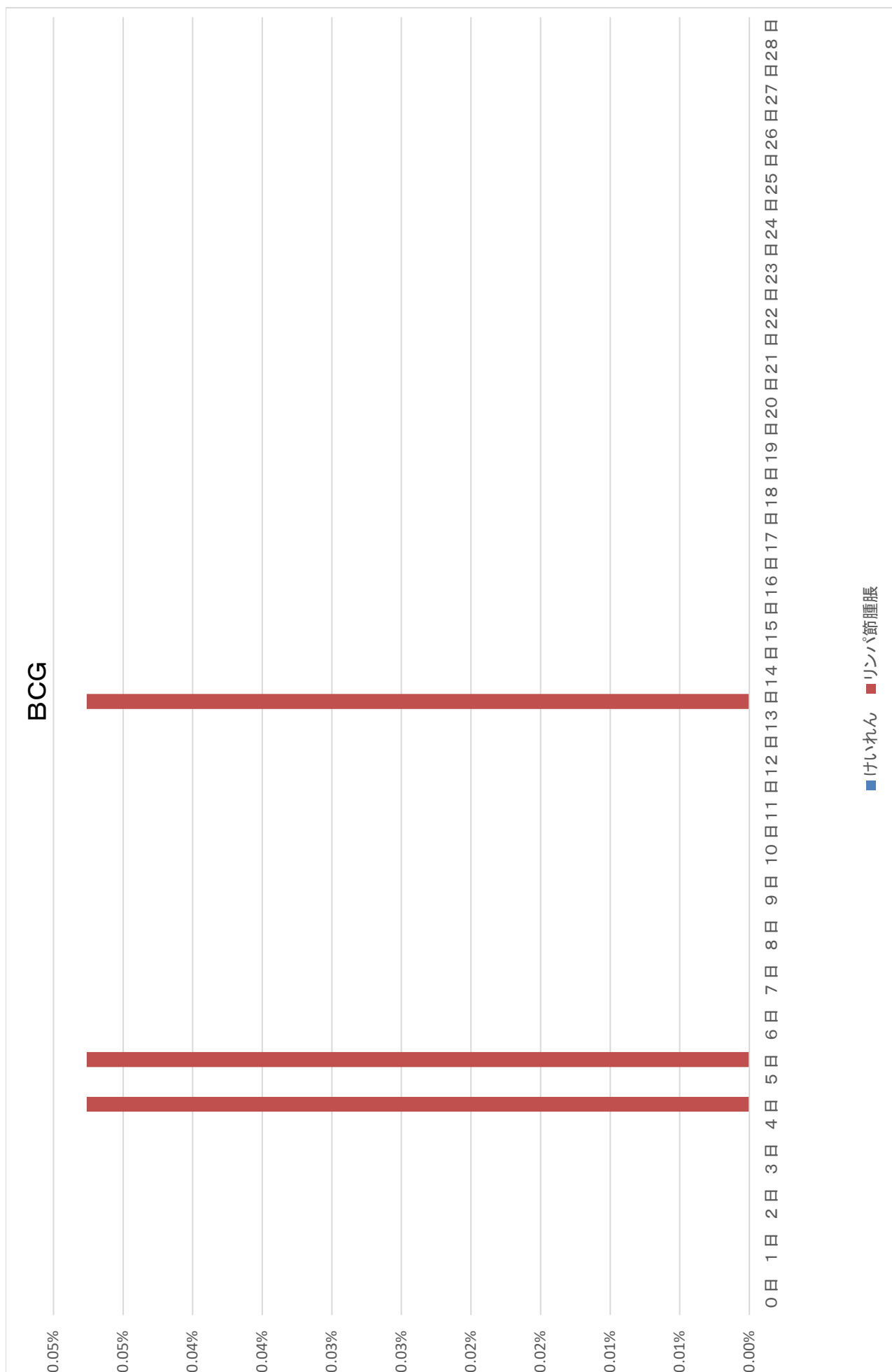

ヒブ初回1回目

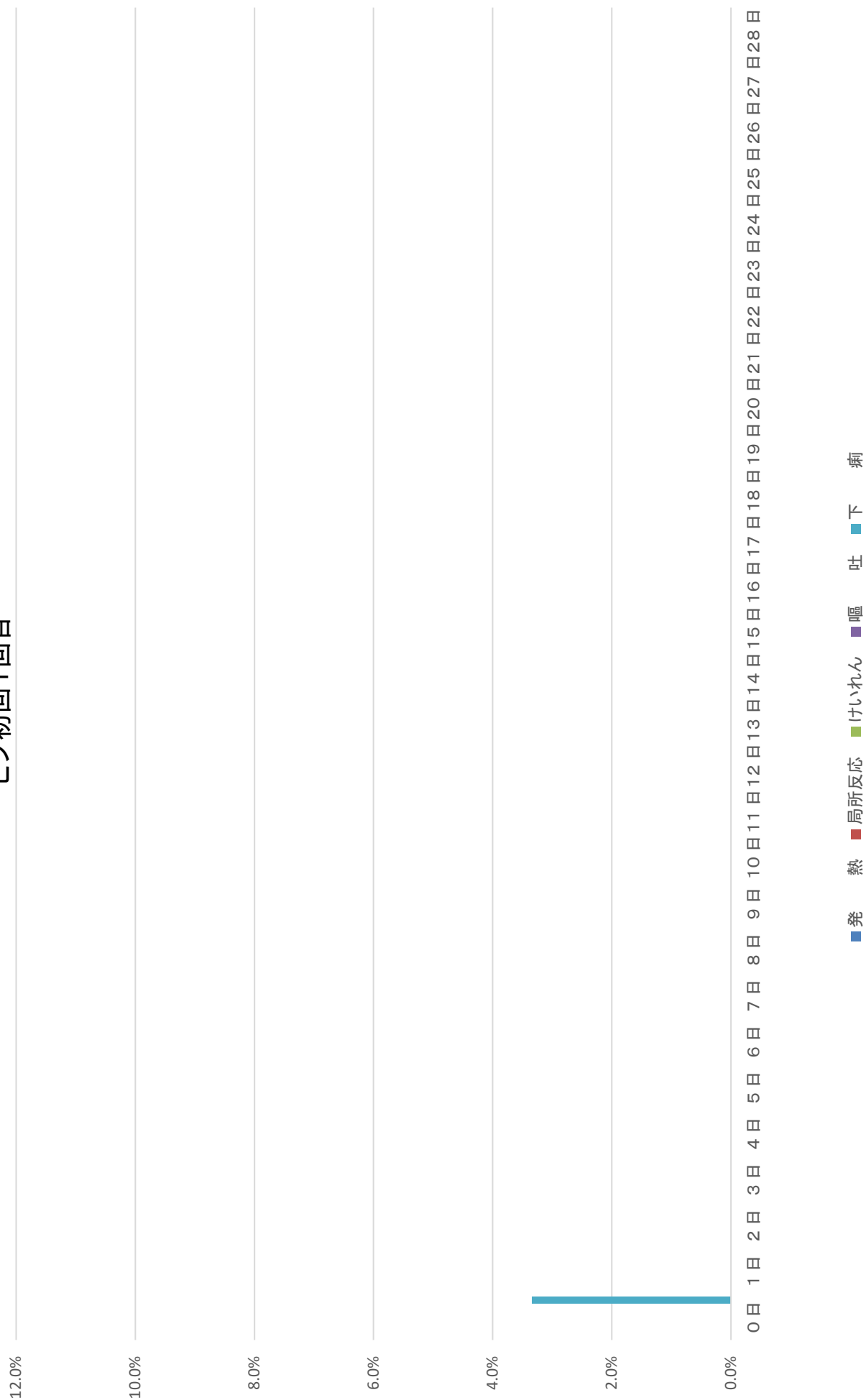

ヒブ初回1回目+小児用肺炎球菌



ヒブ初回2回目



ヒブ初回2回目+小児用肺炎球菌



ヒブ初回3回目

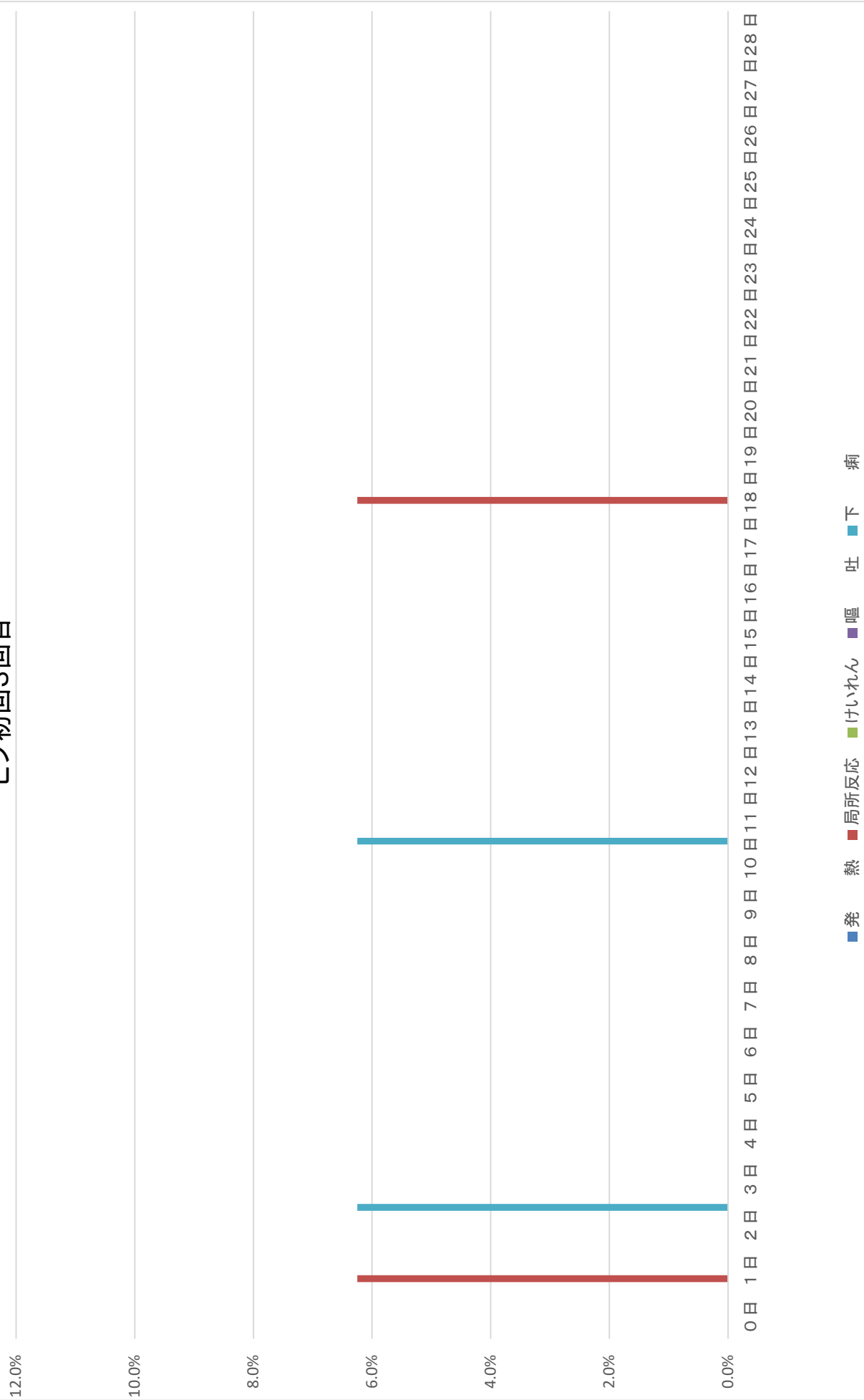

ヒブ初回3回目+小児用肺炎球菌

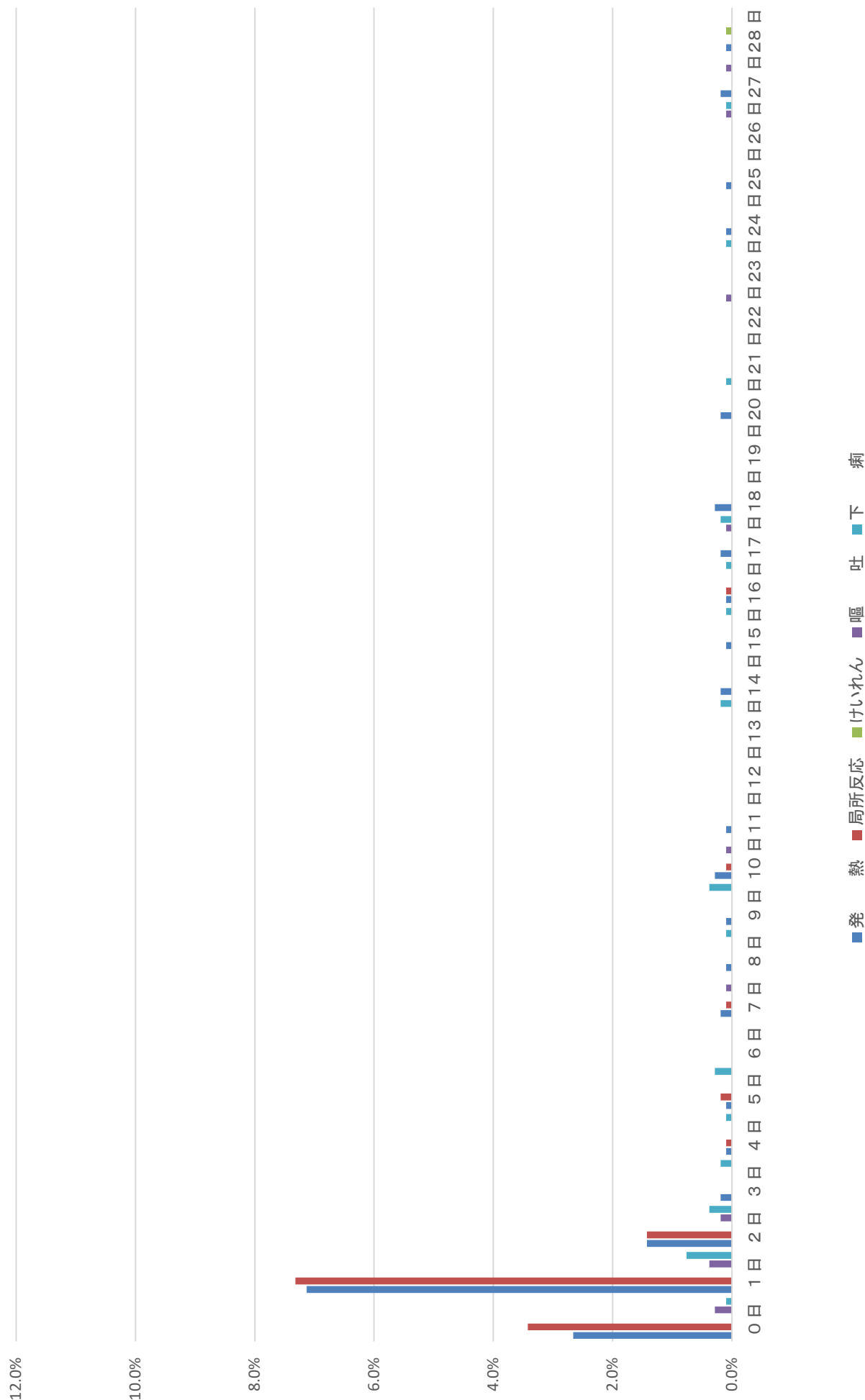

ヒブ追加

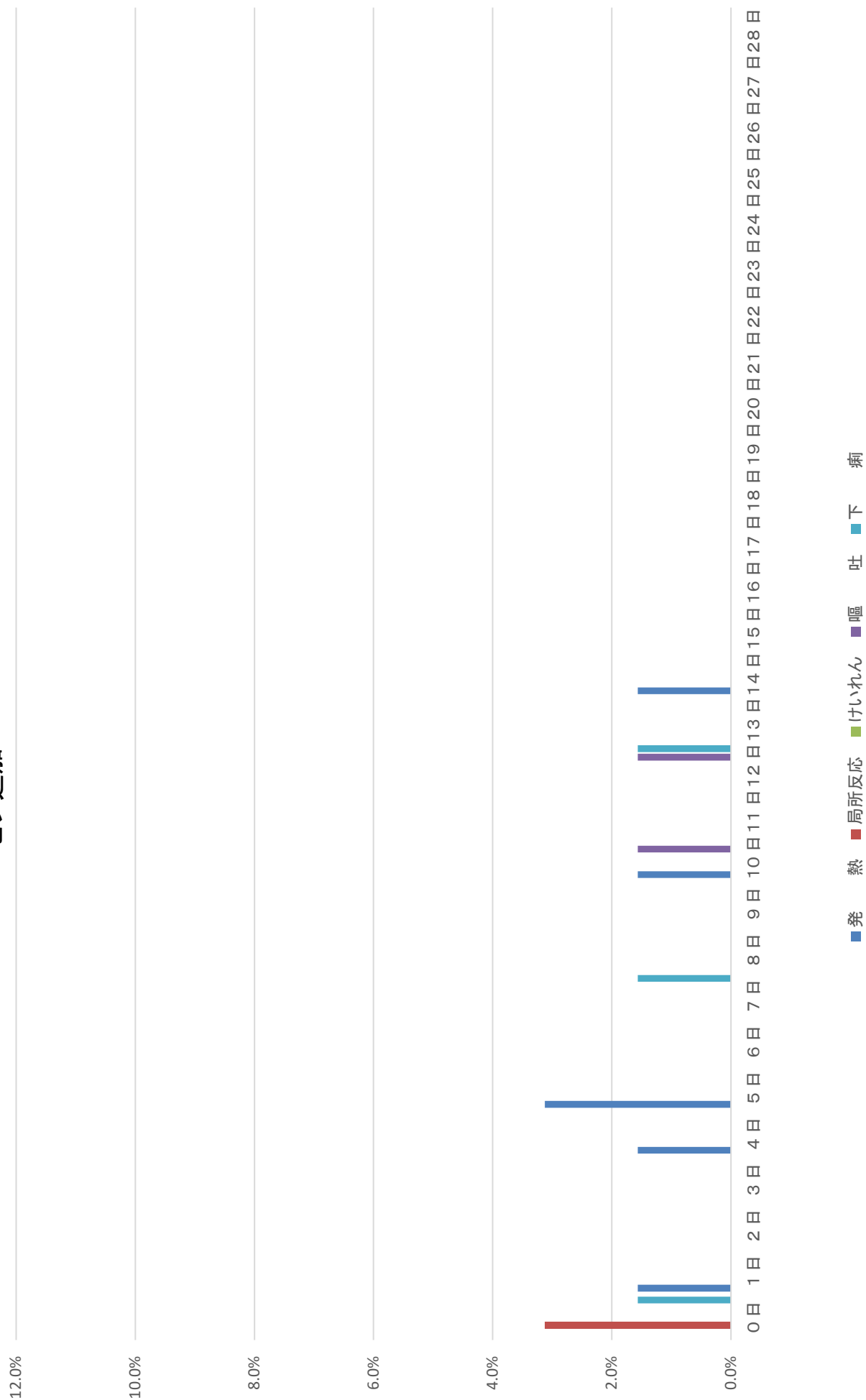

ヒブ追加+小児用肺炎球菌

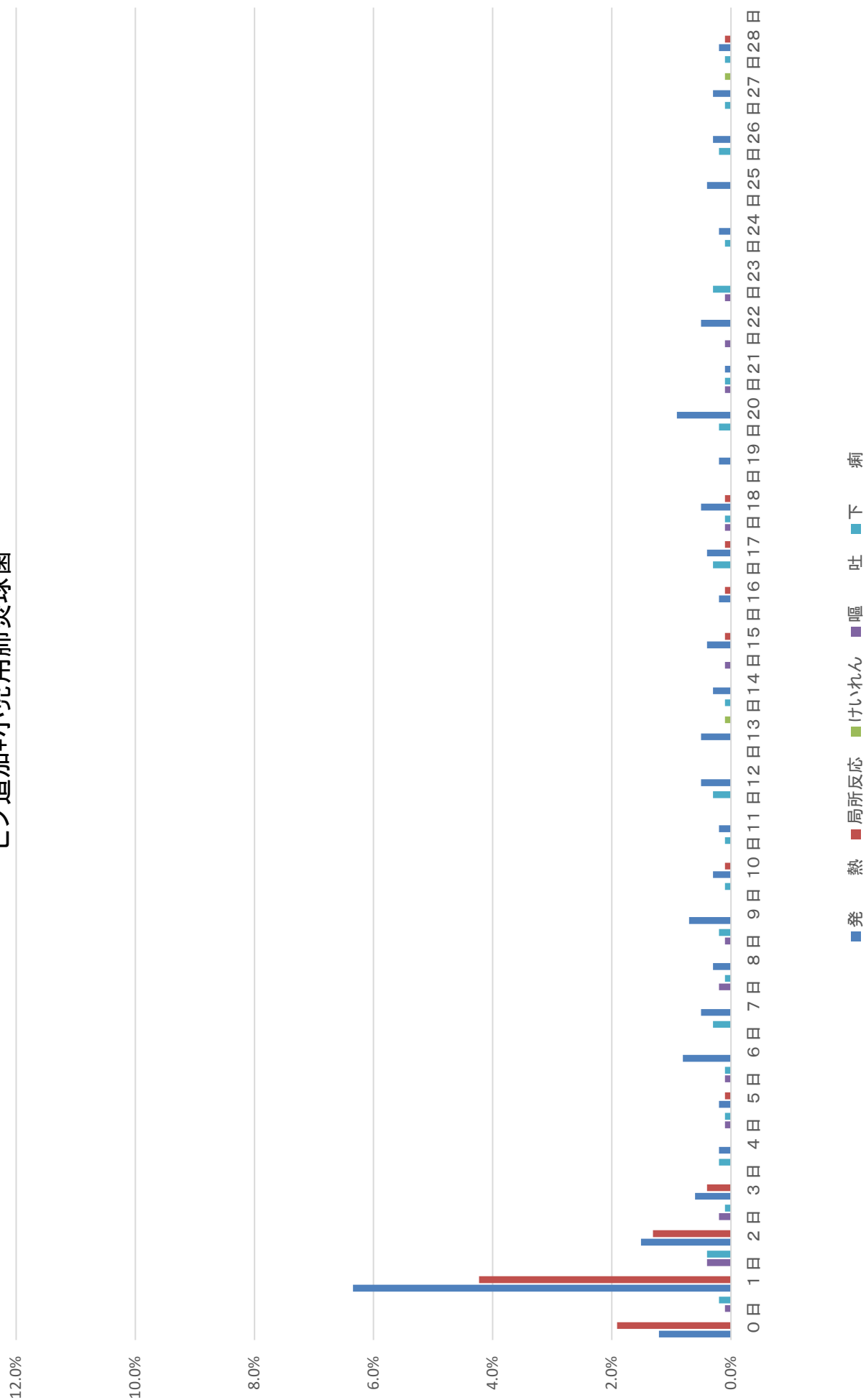

小児用肺炎球菌初回1回目

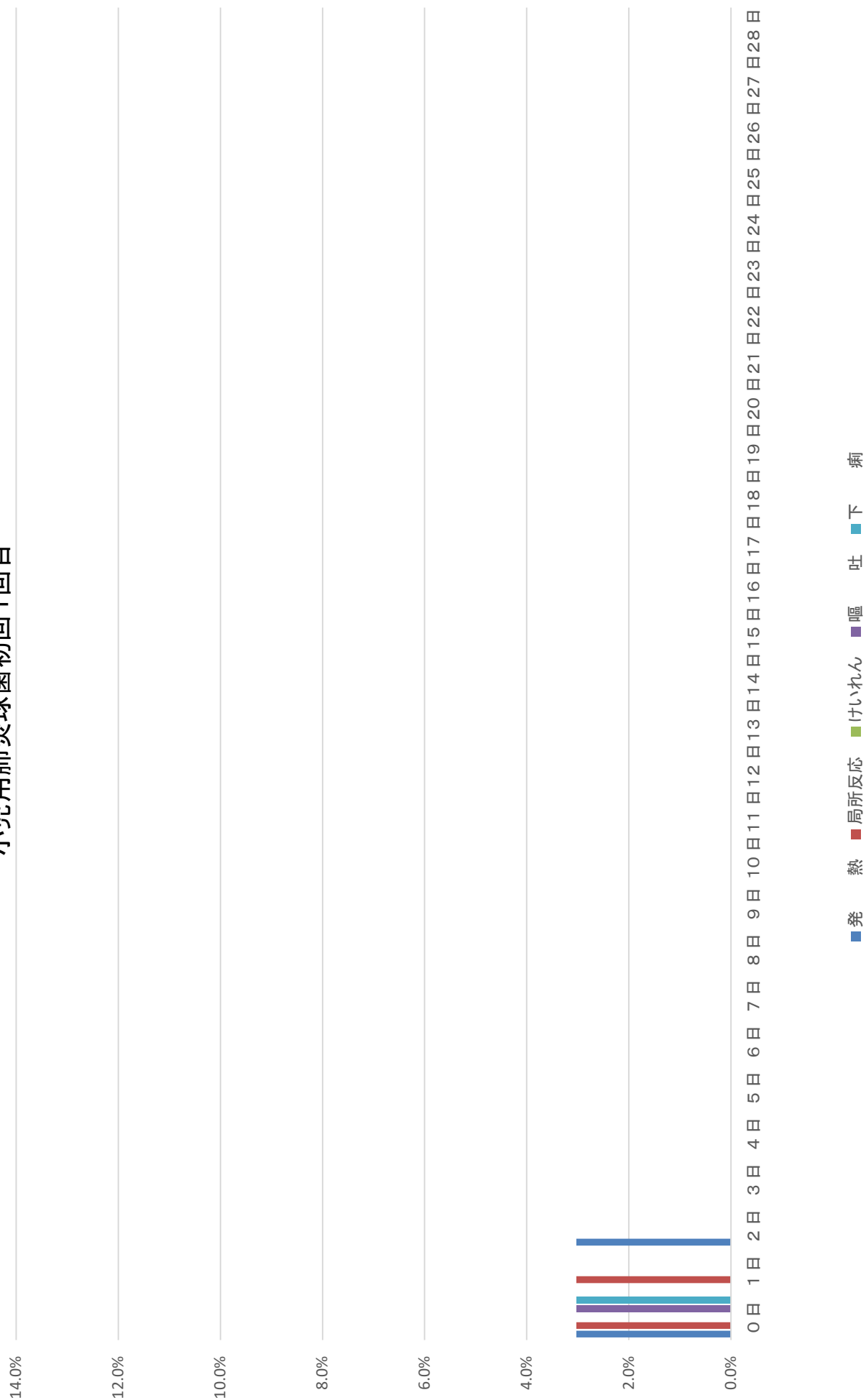

小児用肺炎球菌初回2回目



小児用肺炎球菌初回3回目

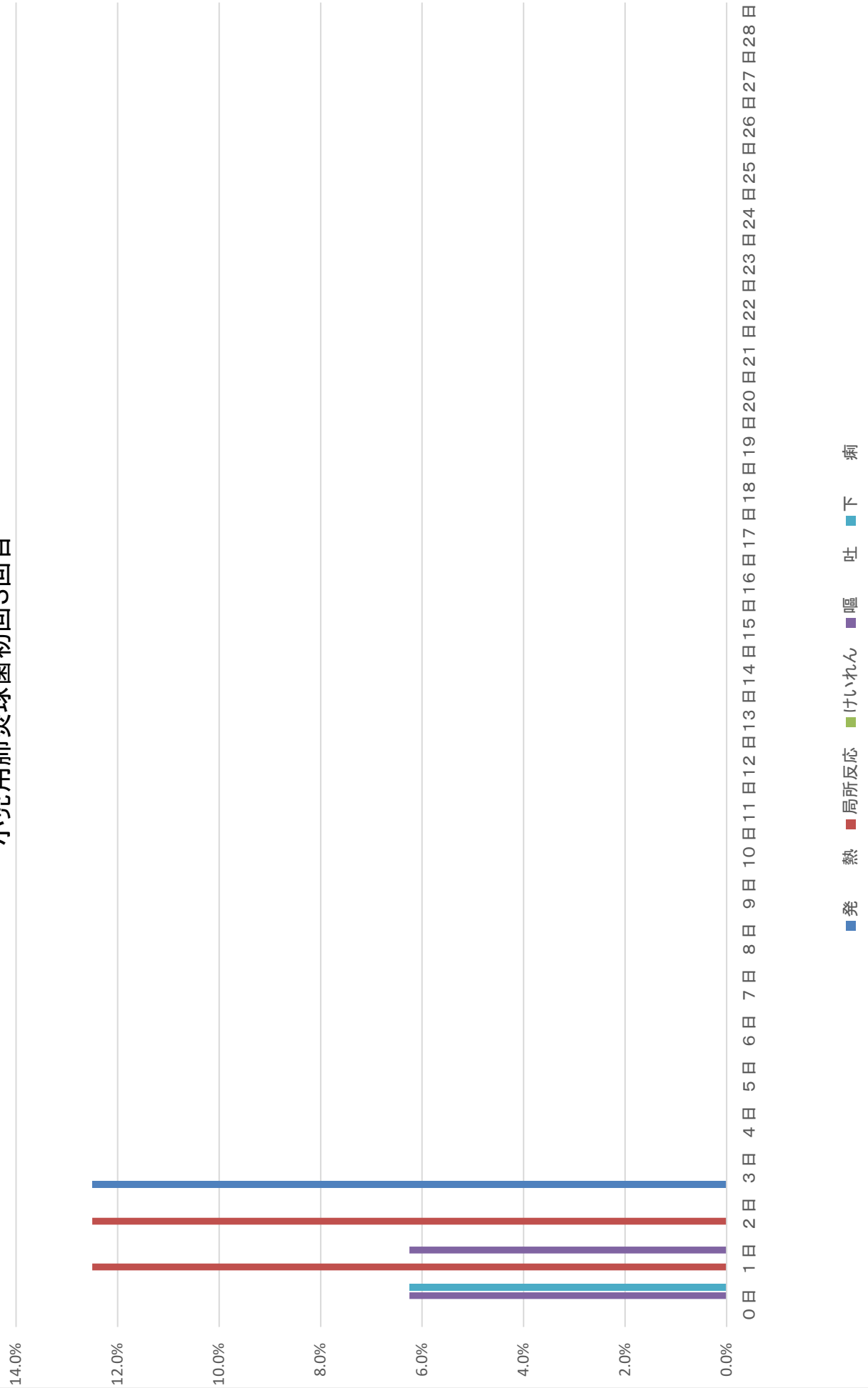

小児用肺炎球菌追加

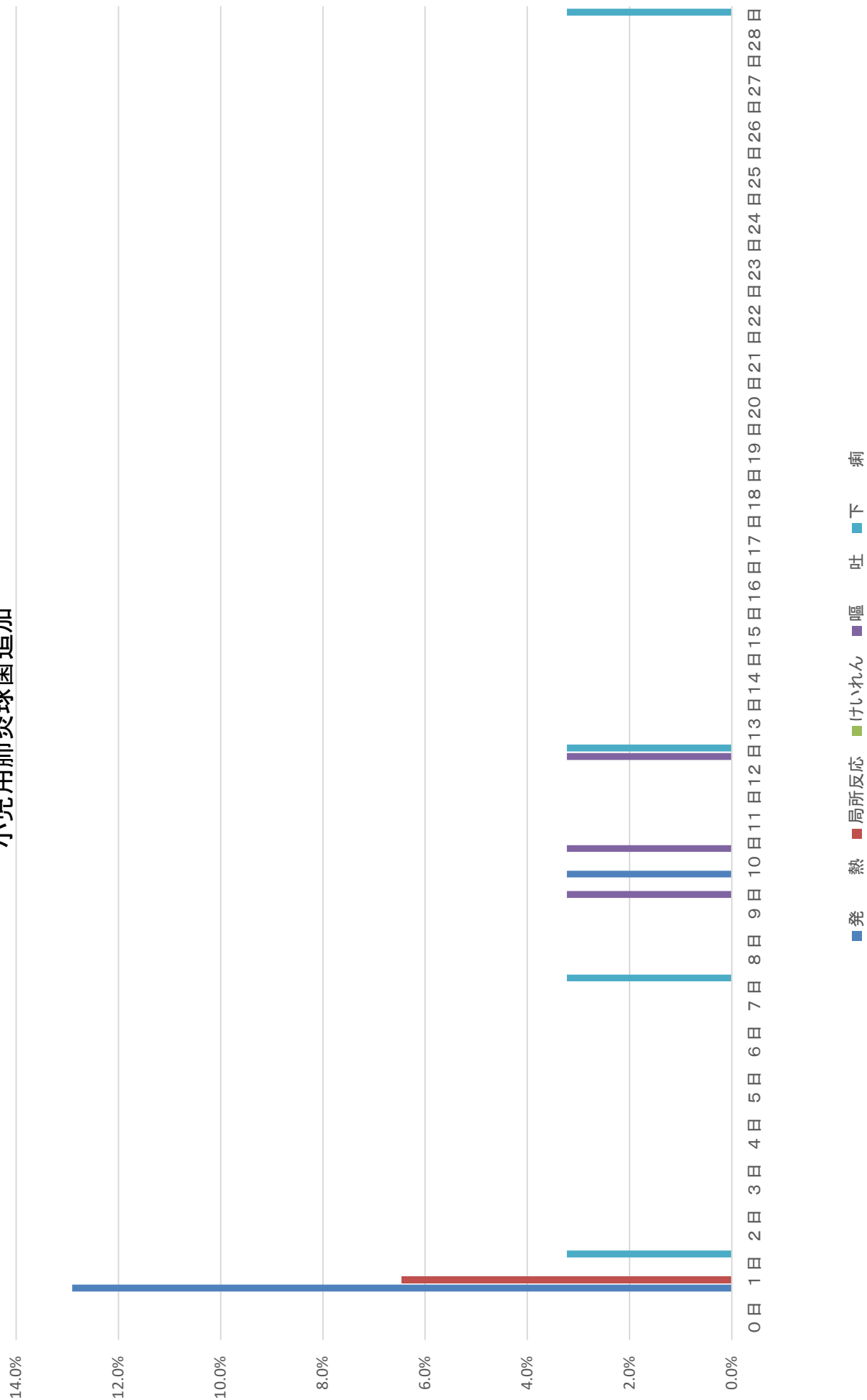

水痘1回目

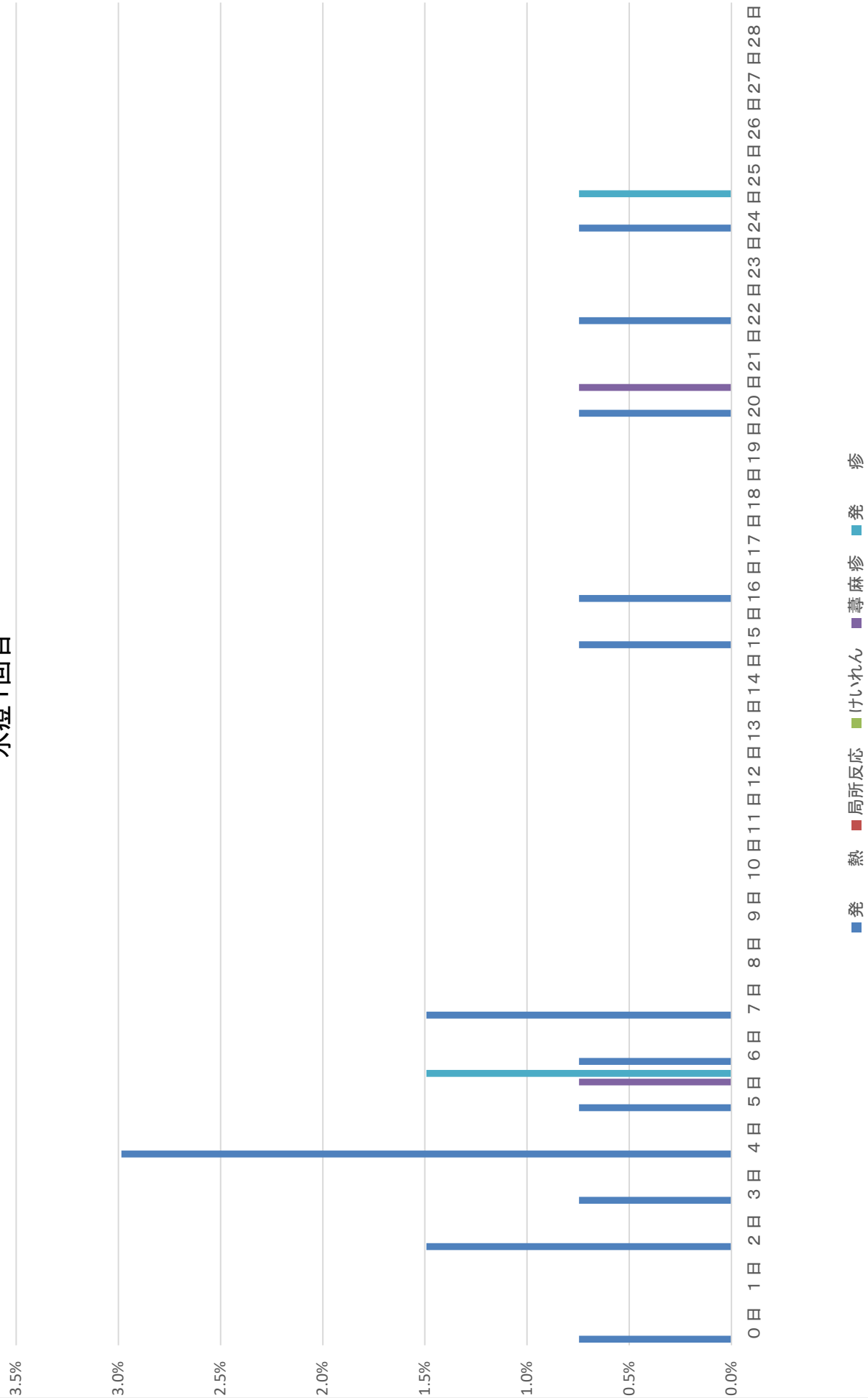

水痘2回目

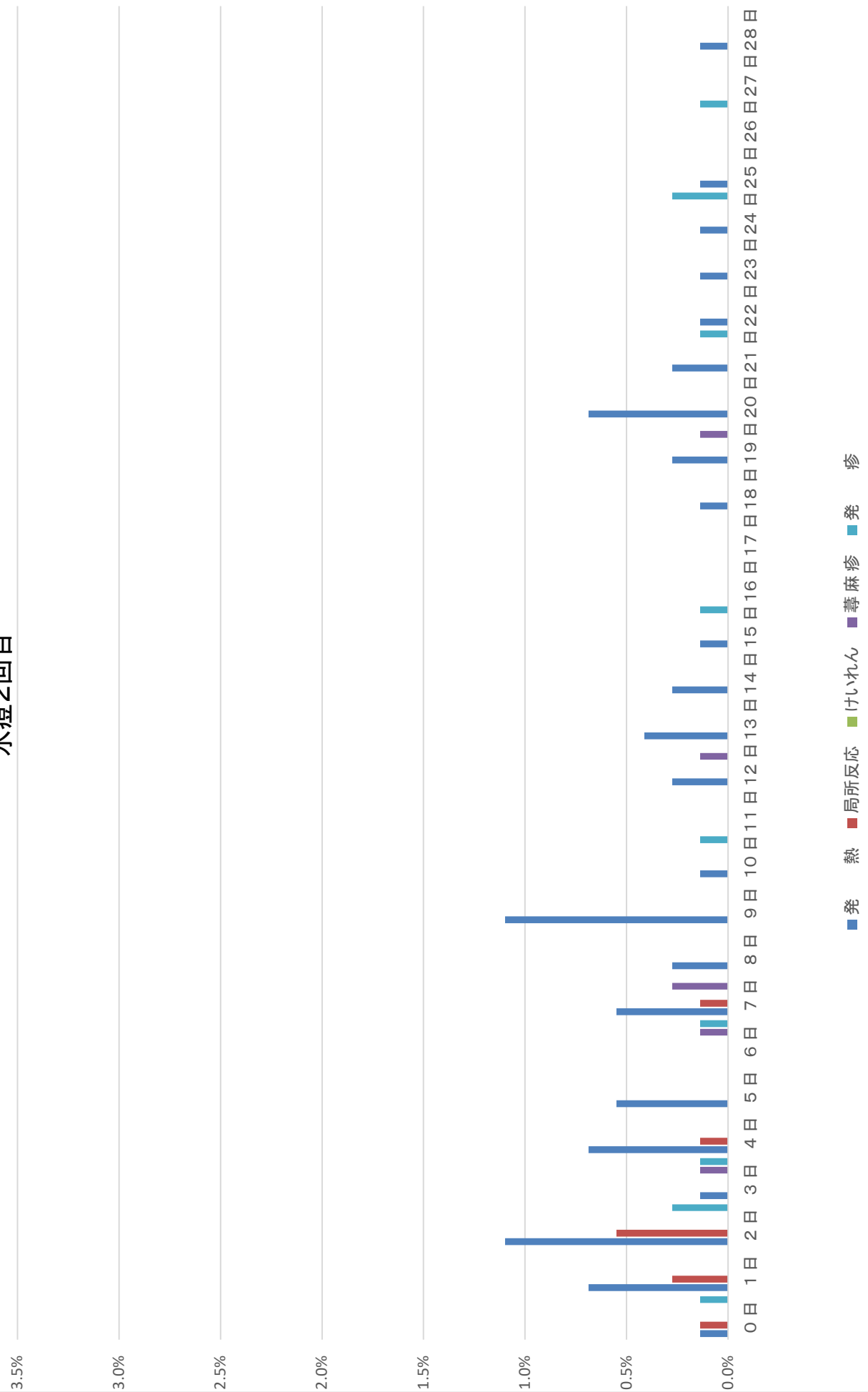

B型肝炎1回目

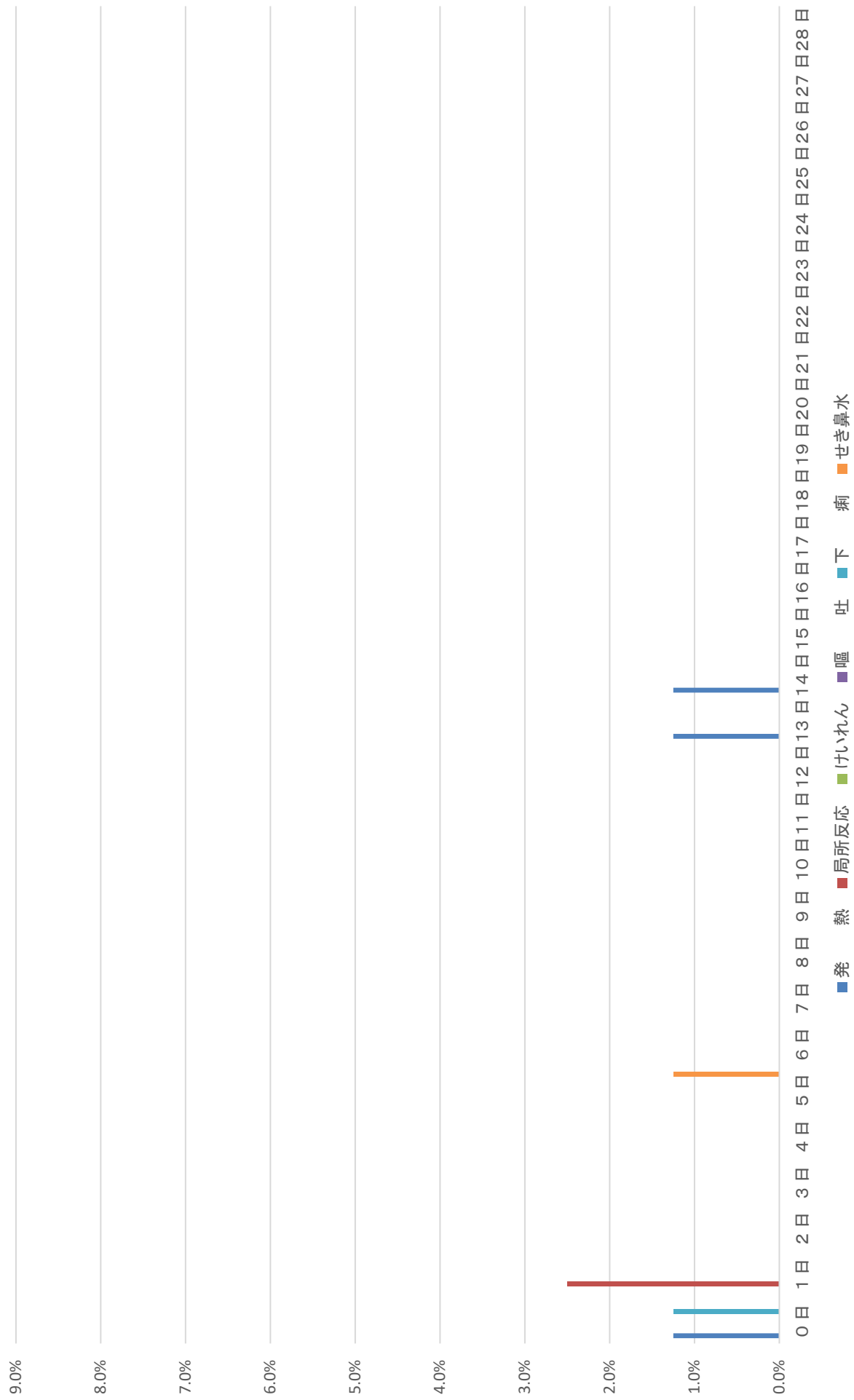

B型肝炎1回目+DPT-IPV+ヒブ+小児用肺炎球菌



B型肝炎2回目

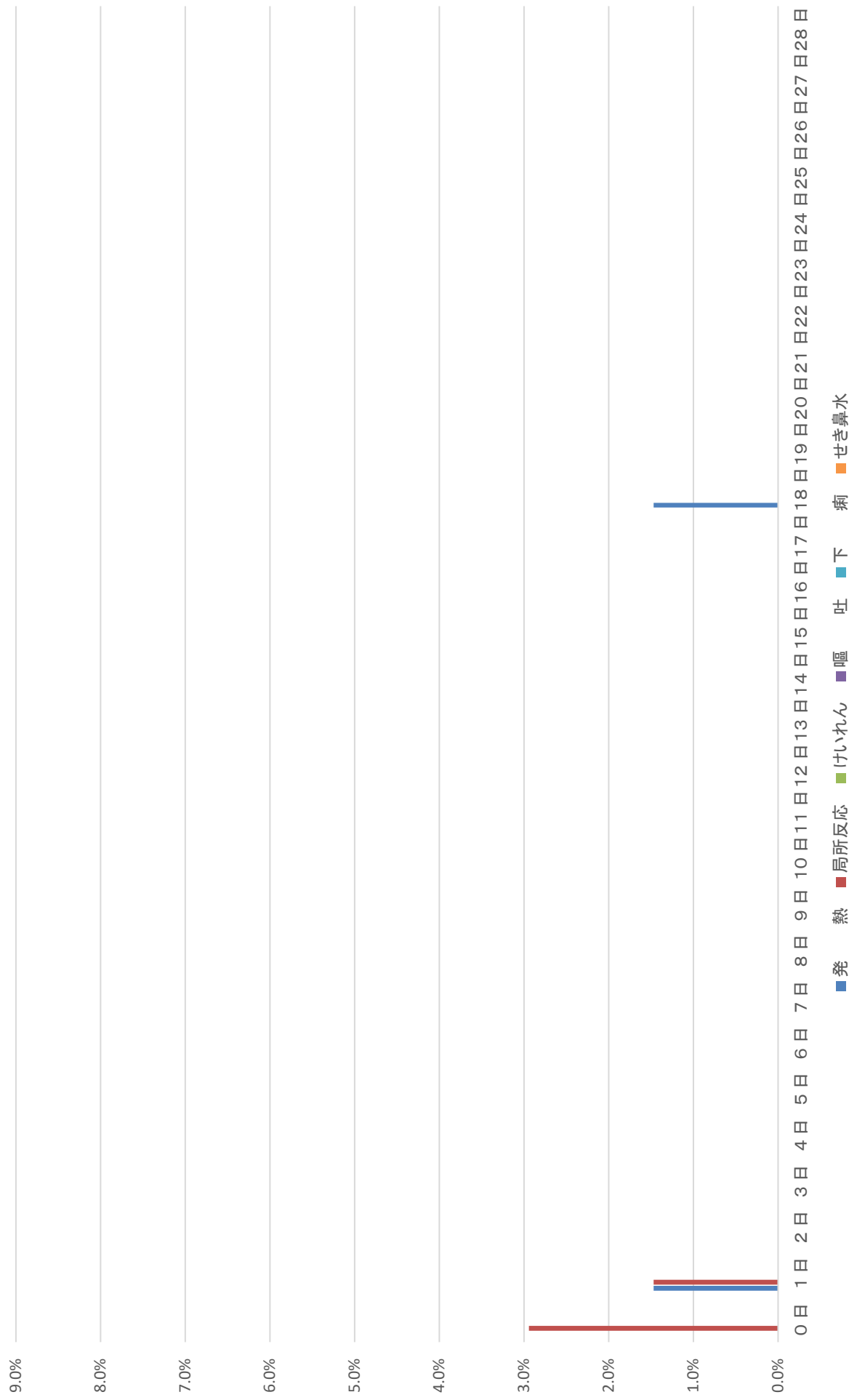

B型肝炎2回目+DPT-IPV+ヒブ+小児用肺炎球菌



B型肝炎3回目



B型肝炎3回目+DPT-IPV+ヒブ+小児用肺炎球菌

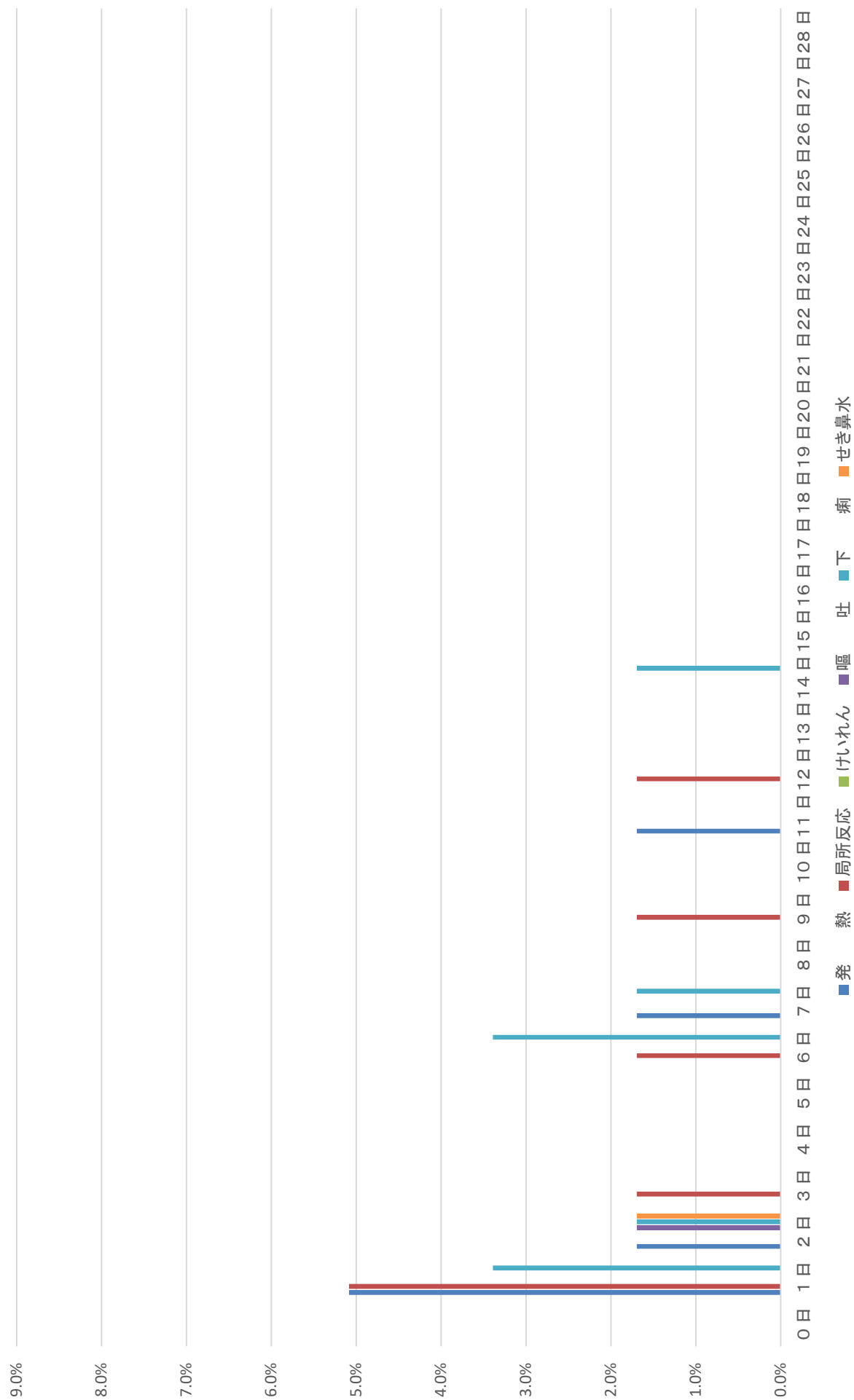

インフルエンザ

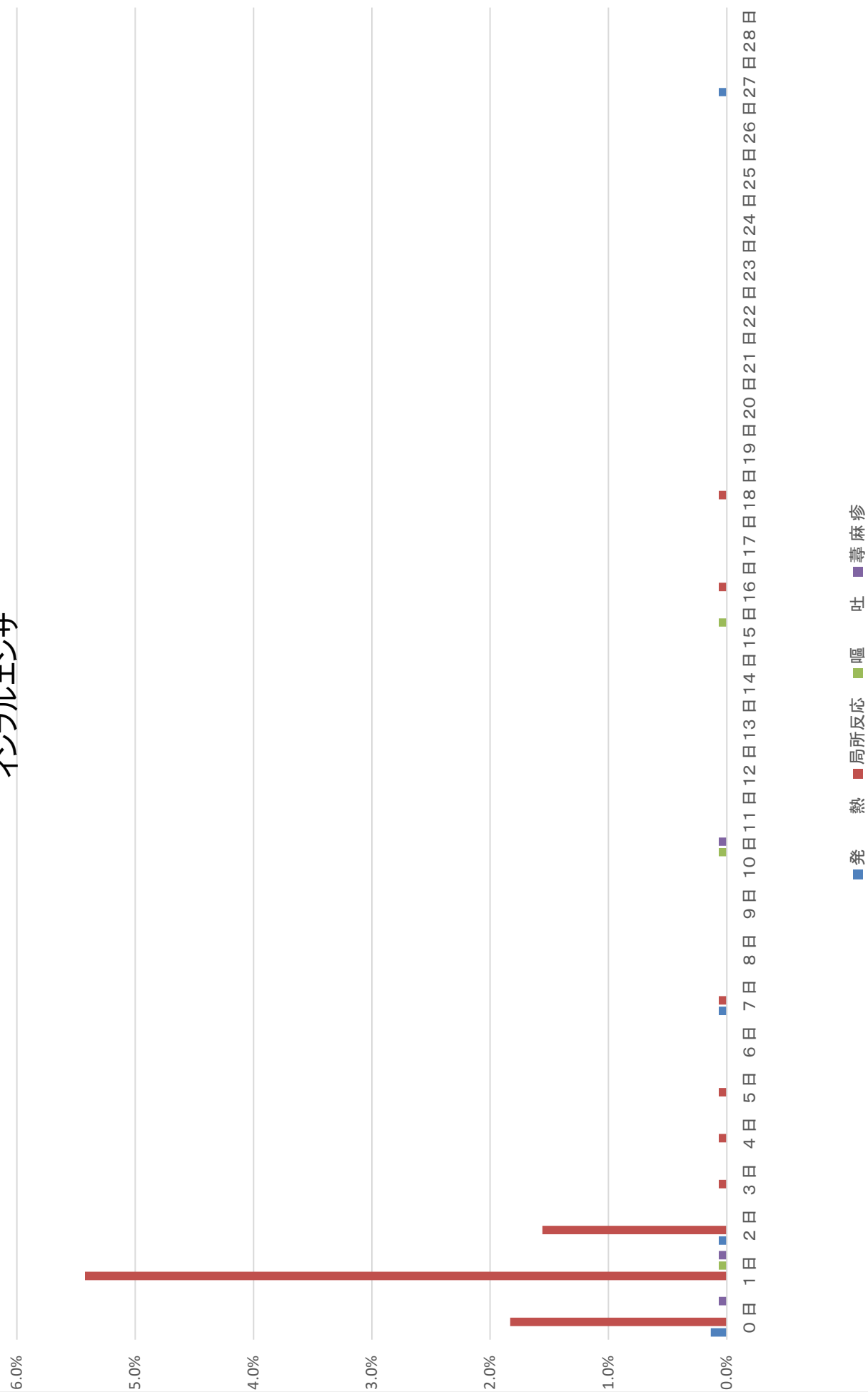

高齢者用肺炎球菌

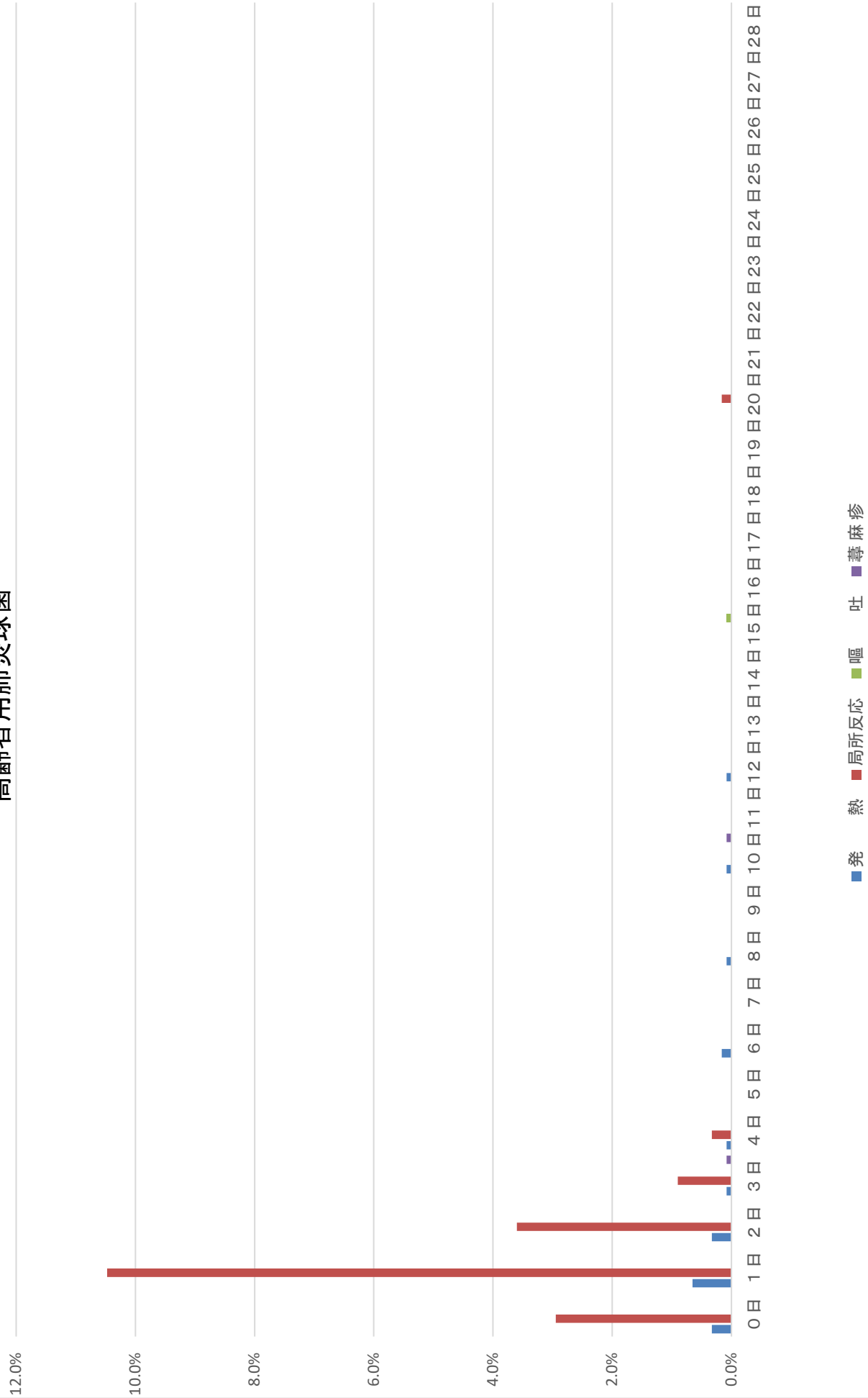

平成 2 9 年度

集 計 表

第 1 0 群

期別・発現日別・症状別
(発現日別の表)

※単独接種、同時接種別に集計

0日目(単独接種)

| 総 数 | | (対象者数 14721 人) | | | | | | | | | | | | | | (異常発生者数 2120 人) | | | | | 合 計 | | | | | | | | | | | | | | | | | | | | | | | | | | | | | | | | | | | | | | | | | | | | | | | | | | | | | | | | | | | | | | | | | | | | | | | | | | | | | | | | | | | | | | | | | | | | | | | | | | | | | | | | | | | | | | | | | | | | | | | | | | | | | | | | | | | | | | | | | | | | | | | | | | | | | | | | | | | | | | | | | | | | | | | | | | | | | | | | | | | | | | | | | | | | | | | | | | | | | | | | | | | | | | | | | | | | | | | | | | | | | | | | | | | | | | | | | | | | | | | | | | | | | | | | | | | | | | | | | | | | | | | | | | | | | | | | | | | | | | | | | | | | | | | | | | | | | | | | | | | | | | | | | | | | | | | | | | | | | | | | | | | | | | | | | | | | | | | | | | | | | | | | | | | | | | | | | | | | | | | | | | | | | | | | | | | | | | | | | | | | | | | | | | | | | | | | | | | | | | | | | | | | | | | | | | | | | | | | | | | | | | | | | | | | | | | | | | | | | | | | | | | | | | | | | | | | | | | | | | | | | | | | | | | | | | | | | | | | | | | | | | | | | | | | | | | | | | | | | | | | | | | | | | | | | | | | | | | | | | | | | | | | | | | | | | | | | | | | | | | | | | | | | | | | | | | | | | | | | | | | | | | | | | | | | | | | | | | | | | | | | | | | | | | | | | | | | | | | | | | | | | | | | | | | | | | | | | | | | | | | | | | | | | | | | | | | | | | | | | | | | | | | | | | | | | | | | | | | | | | | | | | | | | | | | | | | | | | | | | | | | | | | | | | | | | | | | | | | | | | | | | | | | | | | | | | | | | | | | | | | | | | | | | | | | | | | | | | | | | | | | | | | | | | | | | | | | | | | | | | | | | | | | | | | | | | | | | | | | | | | | | | | | | | | | | | | | | | | | | | | | | | | | | | | | | | | | | | | | | | | | | | | | | | | | | | | | | | | | | | | | | | | | | | | | | | | | | | | | | | | | | | | | | | | | | | | | | | | | | | | | | | | | | | | | | | | | | | | | | | | | | | | | | | | | | | | | | | | | | | | | | | | | | | | | | | | | | | | | | | | | | | | | | | | | | | | | | | | | | | | | | | | | | | | | | | | | | | | | | | | | | | | | | | | | | | | | | | | | | | | | | | | | | | | | | | | | | | | | | | | | | | | | | | | | | | | | | | | | | | | | | | | | | | | | | | | | | | | | | | | | | | | | | | | | | | | | | | | | | | | | | | | | | | | | | | | | | | | | | | | | | | | | | | | | | | | | | | | | | | | | | | | | | | | | | | | | | | | | | | | | | | | | | | | | | | | | | | | | | | | | | | | | | | | | | | | | | | | | | | | | | | | | | | | | | | | | | | | | | | | | | | | | | | | | | | | | | | | | | | | | | | | | | | | | | | | | | | | | | | | | | | | | | | | | | | | | | | | | | | | | | | | | | | | | | | | | | | | | | | | | | | | | | | | | | | | | | | | | | | | | | | | | | | | | | | | | | | | | | | | | | | | | | | | | | | | | | | | | | | | | | | | | | | | | | | | | | | | | | | | | | | | | | | | | | | | | | | | |
|-----|--------|----------------|--------------------|---------|------|------|---------|---------|----|----|------|-----|----|--|--|-----------------|-----|-------|-------|----|-----|--|--|--|--|--|--|--|--|--|--|--|--|--|--|--|--|--|--|--|--|--|--|--|--|--|--|--|--|--|--|--|--|--|--|--|--|--|--|--|--|--|--|--|--|--|--|--|--|--|--|--|--|--|--|--|--|--|--|--|--|--|--|--|--|--|--|--|--|--|--|--|--|--|--|--|--|--|--|--|--|--|--|--|--|--|--|--|--|--|--|--|--|--|--|--|--|--|--|--|--|--|--|--|--|--|--|--|--|--|--|--|--|--|--|--|--|--|--|--|--|--|--|--|--|--|--|--|--|--|--|--|--|--|--|--|--|--|--|--|--|--|--|--|--|--|--|--|--|--|--|--|--|--|--|--|--|--|--|--|--|--|--|--|--|--|--|--|--|--|--|--|--|--|--|--|--|--|--|--|--|--|--|--|--|--|--|--|--|--|--|--|--|--|--|--|--|--|--|--|--|--|--|--|--|--|--|--|--|--|--|--|--|--|--|--|--|--|--|--|--|--|--|--|--|--|--|--|--|--|--|--|--|--|--|--|--|--|--|--|--|--|--|--|--|--|--|--|--|--|--|--|--|--|--|--|--|--|--|--|--|--|--|--|--|--|--|--|--|--|--|--|--|--|--|--|--|--|--|--|--|--|--|--|--|--|--|--|--|--|--|--|--|--|--|--|--|--|--|--|--|--|--|--|--|--|--|--|--|--|--|--|--|--|--|--|--|--|--|--|--|--|--|--|--|--|--|--|--|--|--|--|--|--|--|--|--|--|--|--|--|--|--|--|--|--|--|--|--|--|--|--|--|--|--|--|--|--|--|--|--|--|--|--|--|--|--|--|--|--|--|--|--|--|--|--|--|--|--|--|--|--|--|--|--|--|--|--|--|--|--|--|--|--|--|--|--|--|--|--|--|--|--|--|--|--|--|--|--|--|--|--|--|--|--|--|--|--|--|--|--|--|--|--|--|--|--|--|--|--|--|--|--|--|--|--|--|--|--|--|--|--|--|--|--|--|--|--|--|--|--|--|--|--|--|--|--|--|--|--|--|--|--|--|--|--|--|--|--|--|--|--|--|--|--|--|--|--|--|--|--|--|--|--|--|--|--|--|--|--|--|--|--|--|--|--|--|--|--|--|--|--|--|--|--|--|--|--|--|--|--|--|--|--|--|--|--|--|--|--|--|--|--|--|--|--|--|--|--|--|--|--|--|--|--|--|--|--|--|--|--|--|--|--|--|--|--|--|--|--|--|--|--|--|--|--|--|--|--|--|--|--|--|--|--|--|--|--|--|--|--|--|--|--|--|--|--|--|--|--|--|--|--|--|--|--|--|--|--|--|--|--|--|--|--|--|--|--|--|--|--|--|--|--|--|--|--|--|--|--|--|--|--|--|--|--|--|--|--|--|--|--|--|--|--|--|--|--|--|--|--|--|--|--|--|--|--|--|--|--|--|--|--|--|--|--|--|--|--|--|--|--|--|--|--|--|--|--|--|--|--|--|--|--|--|--|--|--|--|--|--|--|--|--|--|--|--|--|--|--|--|--|--|--|--|--|--|--|--|--|--|--|--|--|--|--|--|--|--|--|--|--|--|--|--|--|--|--|--|--|--|--|--|--|--|--|--|--|--|--|--|--|--|--|--|--|--|--|--|--|--|--|--|--|--|--|--|--|--|--|--|--|--|--|--|--|--|--|--|--|--|--|--|--|--|--|--|--|--|--|--|--|--|--|--|--|--|--|--|--|--|--|--|--|--|--|--|--|--|--|--|--|--|--|--|--|--|--|--|--|--|--|--|--|--|--|--|--|--|--|--|--|--|--|--|--|--|--|--|--|--|--|--|--|--|--|--|--|--|--|--|--|--|--|--|--|--|--|--|--|--|--|--|--|--|--|--|--|--|--|--|--|--|--|--|--|--|--|--|--|--|--|--|--|--|--|--|--|--|--|--|--|--|--|--|--|--|--|--|--|--|--|--|--|--|--|--|--|--|--|--|--|--|--|--|--|--|--|--|--|--|--|--|--|--|--|--|--|--|--|--|--|--|--|--|--|--|--|--|--|--|--|--|--|--|--|--|--|--|--|--|--|--|--|--|--|--|--|--|--|--|--|--|--|--|--|--|--|--|--|--|--|--|--|--|--|--|--|--|--|--|--|--|--|--|--|--|--|--|--|--|--|--|--|--|--|--|--|--|--|--|--|--|--|--|--|--|--|--|--|--|--|--|--|--|--|--|--|--|--|--|--|--|--|--|--|--|--|--|--|--|--|--|--|--|--|--|--|--|--|--|--|--|--|--|--|--|--|--|--|--|--|--|--|--|--|--|--|--|--|--|--|--|--|--|--|--|--|--|--|--|--|--|--|--|--|--|--|--|--|--|--|--|--|--|--|--|--|--|--|--|--|--|--|--|--|--|--|--|--|--|--|--|--|--|--|--|--|--|--|--|--|--|--|--|--|--|--|--|--|--|--|--|--|--|--|--|--|--|--|--|--|--|--|--|--|--|--|--|--|--|--|--|--|--|--|--|--|--|--|--|--|--|--|--|--|--|--|--|--|--|--|--|--|--|--|--|--|--|--|--|--|--|--|--|--|--|--|--|--|--|--|--|--|--|--|--|--|--|--|--|--|--|--|--|--|--|--|--|--|--|--|--|--|--|--|--|--|--|--|--|--|--|--|--|--|--|--|--|--|--|--|--|--|--|--|--|--|--|--|--|--|--|--|--|--|--|--|--|--|--|--|--|--|--|--|--|--|--|--|--|--|--|--|--|--|--|--|--|--|--|--|--|--|--|--|--|--|--|--|--|--|--|--|--|--|--|--|--|--|--|--|--|--|--|--|--|--|--|--|--|--|--|--|--|--|--|--|--|--|--|--|--|--|--|--|--|--|--|--|--|--|--|--|--|--|--|--|--|--|--|--|--|--|--|--|--|--|--|--|--|--|--|--|--|--|--|--|--|--|--|--|--|--|--|--|--|--|--|--|--|--|--|--|--|--|--|--|--|--|--|--|--|--|--|--|--|--|--|--|--|--|--|--|--|--|--|--|--|--|--|--|--|--|--|--|--|--|--|--|--|--|--|--|--|--|--|--|--|--|--|--|--|--|--|--|--|
| | 期別対象者数 | 症 状 | | | | | | | | | | | | | | リンパ節腫脹 | 関節痛 | 局所の湿潤 | 全身倦怠感 | 頭痛 | | | | | | | | | | | | | | | | | | | | | | | | | | | | | | | | | | | | | | | | | | | | | | | | | | | | | | | | | | | | | | | | | | | | | | | | | | | | | | | | | | | | | | | | | | | | | | | | | | | | | | | | | | | | | | | | | | | | | | | | | | | | | | | | | | | | | | | | | | | | | | | | | | | | | | | | | | | | | | | | | | | | | | | | | | | | | | | | | | | | | | | | | | | | | | | | | | | | | | | | | | | | | | | | | | | | | | | | | | | | | | | | | | | | | | | | | | | | | | | | | | | | | | | | | | | | | | | | | | | | | | | | | | | | | | | | | | | | | | | | | | | | | | | | | | | | | | | | | | | | | | | | | | | | | | | | | | | | | | | | | | | | | | | | | | | | | | | | | | | | | | | | | | | | | | | | | | | | | | | | | | | | | | | | | | | | | | | | | | | | | | | | | | | | | | | | | | | | | | | | | | | | | | | | | | | | | | | | | | | | | | | | | | | | | | | | | | | | | | | | | | | | | | | | | | | | | | | | | | | | | | | | | | | | | | | | | | | | | | | | | | | | | | | | | | | | | | | | | | | | | | | | | | | | | | | | | | | | | | | | | | | | | | | | | | | | | | | | | | | | | | | | | | | | | | | | | | | | | | | | | | | | | | | | | | | | | | | | | | | | | | | | | | | | | | | | | | | | | | | | | | | | | | | | | | | | | | | | | | | | | | | | | | | | | | | | | | | | | | | | | | | | | | | | | | | | | | | | | | | | | | | | | | | | | | | | | | | | | | | | | | | | | | | | | | | | | | | | | | | | | | | | | | | | | | | | | | | | | | | | | | | | | | | | | | | | | | | | | | | | | | | | | | | | | | | | | | | | | | | | | | | | | | | | | | | | | | | | | | | | | | | | | | | | | | | | | | | | | | | | | | | | | | | | | | | | | | | | | | | | | | | | | | | | | | | | | | | | | | | | | | | | | | | | | | | | | | | | | | | | | | | | | | | | | | | | | | | | | | | | | | | | | | | | | | | | | | | | | | | | | | | | | | | | | | | | | | | | | | | | | | | | | | | | | | | | | | | | | | | | | | | | | | | | | | | | | | | | | | | | | | | | | | | | | | | | | | | | | | | | | | | | | | | | | | | | | | | | | | | | | | | | | | | | | | | | | | | | | | | | | | | | | | | | | | | | | | | | | | | | | | | | | | | | | | | | | | | | | | | | | | | | | | | | | | | | | | | | | | | | | | | | | | | | | | | | | | | | | | | | | | | | | | | | | | | | | | | | | | | | | | | | | | | | | | | | | | | | | | | | | | | | | | | | | | | | | | | | | | | | | | | | | | | | | | | | | | | | | | | | | | | | | | | | | | | | | | | | | | | | | | | | | | | | | | | | | | | | | | | | | | | | | | | | | | | | | | | | | | | | | | | | | | | | | | | | | | | | | | | | | | | | | | | | | | | | | | | | | | | | | | | | | | | | | | | | | | | | | | | | | | | | | | | | | | | | | | | | | | | | | | | | | | | | | | | | | | | | | | | | | | | | | | | | | | | | | | | | | | | | | | | | | | | | | | | | | | | | | |
| | | 発熱 | 37.5℃以上 38.5℃未満 | 38.5℃以上 | 局所反応 | けいれん | 37.5℃未満 | 37.5℃以上 | 嘔吐 | 下痢 | せき鼻水 | 蕁麻疹 | 発疹 | | | | | | | | | | | | | | | | | | | | | | | | | | | | | | | | | | | | | | | | | | | | | | | | | | | | | | | | | | | | | | | | | | | | | | | | | | | | | | | | | | | | | | | | | | | | | | | | | | | | | | | | | | | | | | | | | | | | | | | | | | | | | | | | | | | | | | | | | | | | | | | | | | | | | | | | | | | | | | | | | | | | | | | | | | | | | | | | | | | | | | | | | | | | | | | | | | | | | | | | | | | | | | | | | | | | | | | | | | | | | | | | | | | | | | | | | | | | | | | | | | | | | | | | | | | | | | | | | | | | | | | | | | | | | | | | | | | | | | | | | | | | | | | | | | | | | | | | | | | | | | | | | | | | | | | | | | | | | | | | | | | | | | | | | | | | | | | | | | | | | | | | | | | | | | | | | | | | | | | | | | | | | | | | | | | | | | | | | | | | | | | | | | | | | | | | | | | | | | | | | | | | | | | | | | | | | | | | | | | | | | | | | | | | | | | | | | | | | | | | | | | | | | | | | | | | | | | | | | | | | | | | | | | | | | | | | | | | | | | | | | | | | | | | | | | | | | | | | | | | | | | | | | | | | | | | | | | | | | | | | | | | | | | | | | | | | | | | | | | | | | | | | | | | | | | | | | | | | | | | | | | | | | | | | | | | | | | | | | | | | | | | | | | | | | | | | | | | | | | | | | | | | | | | | | | | | | | | | | | | | | | | | | | | | | | | | | | | | | | | | | | | | | | | | | | | | | | | | | | | | | | | | | | | | | | | | | | | | | | | | | | | | | | | | | | | | | | | | | | | | | | | | | | | | | | | | | | | | | | | | | | | | | | | | | | | | | | | | | | | | | | | | | | | | | | | | | | | | | | | | | | | | | | | | | | | | | | | | | | | | | | | | | | | | | | | | | | | | | | | | | | | | | | | | | | | | | | | | | | | | | | | | | | | | | | | | | | | | | | | | | | | | | | | | | | | | | | | | | | | | | | | | | | | | | | | | | | | | | | | | | | | | | | | | | | | | | | | | | | | | | | | | | | | | | | | | | | | | | | | | | | | | | | | | | | | | | | | | | | | | | | | | | | | | | | | | | | | | | | | | | | | | | | | | | | | | | | | | | | | | | | | | | | | | | | | | | | | | | | | | | | | | | | | | | | | | | | | | | | | | | | | | | | | | | | | | | | | | | | | | | | | | | | | | | | | | | | | | | | | | | | | | | | | | | | | | | | | | | | | | | | | | | | | | | | | | | | | | | | | | | | | | | | | | | | | | | | | | | | | | | | | | | | | | | | | | | | | | | | | | | | | | | | | | | | | | | | | | | | | | | | | | | | | | | | | | | | | | | | | | | | | | | | | | | | | | | | | | | | | | | | | | | | | | | | | | | | | | | | | | | | | | | | | | | | | | | | | | | | | | | | | | | | | | | | | | | | | | | | | | | | | | | | | | | | | | | | | | | | | | | | | | | | | | | | | | | | | | | | | | | | | | | | | | | | | | | | | | | | | | | | | | | | | | | | | | | | | | | | | | | | | | | | | | | | | | | | | | | | | | | | | | | | | | | | | | | | | | | | | | | | | |
| | | | | | 2 | | | | | | | | | | | | | | | | | | | | | | | | | | | | | | | | | | | | | | | | | | | | | | | | | | | | | | | | | | | | | | | | | | | | | | | | | | | | | | | | | | | | | | | | | | | | | | | | | | | | | | | | | | | | | | | | | | | | | | | | | | | | | | | | | | | | | | | | | | | | | | | | | | | | | | | | | | | | | | | | | | | | | | | | | | | | | | | | | | | | | | | | | | | | | | | | | | | | | | | | | | | | | | | | | | | | | | | | | | | | | | | | | | | | | | | | | | | | | | | | | | | | | | | | | | | | | | | | | | | | | | | | | | | | | | | | | | | | | | | | | | | | | | | | | | | | | | | | | | | | | | | | | | | | | | | | | | | | | | | | | | | | | | | | | | | | | | | | | | | | | | | | | | | | | | | | | | | | | | | | | | | | | | | | | | | | | | | | | | | | | | | | | | | | | | | | | | | | | | | | | | | | | | | | | | | | | | | | | | | | | | | | | | | | | | | | | | | | | | | | | | | | | | | | | | | | | | | | | | | | | | | | | | | | | | | | | | | | | | | | | | | | | | | | | | | | | | | | | | | | | | | | | | | | | | | | | | | | | | | | | | | | | | | | | | | | | | | | | | | | | | | | | | | | | | | | | | | | | | | | | | | | | | | | | | | | | | | | | | | | | | | | | | | | | | | | | | | | | | | | | | | | | | | | | | | | | | | | | | | | | | | | | | | | | | | | | | | | | | | | | | | | | | | | | | | | | | | | | | | | | | | | | | | | | | | | | | | | | | | | | | | | | | | | | | | | | | | | | | | | | | | | | | | | | | | | | | | | | | | | | | | | | | | | | | | | | | | | | | | | | | | | | | | | | | | | | | | | | | | | | | | | | | | | | | | | | | | | | | | | | | | | | | | | | | | | | | | | | | | | | | | | | | | | | | | | | | | | | | | | | | | | | | | | | | | | | | | | | | | | | | | | | | | | | | | | | | | | | | | | | | | | | | | | | | | | | | | | | | | | | | | | | | | | | | | | | | | | | | | | | | | | | | | | | | | | | | | | | | | | | | | | | | | | | | | | | | | | | | | | | | | | | | | | | | | | | | | | | | | | | | | | | | | | | | | | | | | | | | | | | | | | | | | | | | | | | | | | | | | | | | | | | | | | | | | | | | | | | | | | | | | | | | | | | | | | | | | | | | | | | | | | | | | | | | | | | | | | | | | | | | | | | | | | | | | | | | | | | | | | | | | | | | | | | | | | | | | | | | | | | | | | | | | | | | | | | | | | | | | | | | | | | | | | | | | | | | | | | | | | | | | | | | | | | | | | | | | | | | | | | | | | | | | | | | | | | | | | | | | | | | | | | | | | | | | | | | | | | | | | | | | | | | | | | | | | | | | | | | | | | | | | | | | | | | | | | | | | | | | | | | | | | | | | | | | | | | | | | | | | | | | | | | | | | | | | | | | | | | | | | | | | | | | | | | | | | | | | | | | | | | | | | | | | | | | | | | | | | | | | | | | | | | | | | | | | | | | | | | | | | | | | | | | | | | | | | | | | | | | | | | | | | | | | | | | | | | | | | | | | | | | | | | | | | | | | |

| | 期別対象 者数割合 | 発 生 割 合 | | | | | | | | | | | | | | | 合 計 | |
|--|--------------|---------|--------------------|---------|------|------|---------|---------|------|-----|------|-----|----|------------|-----|-----------|-----|-----------|
| | | 発熱 | 37.5℃以上 38.5℃未満 | 38.5℃以上 | 局所反応 | けいれん | 37.5℃未満 | 37.5℃以上 | 嘔吐 | 下痢 | せき鼻水 | 蕁麻疹 | 発疹 | リンパ節腫 脹 | 関節痛 | 局所の湿 潤 | | 全身倦怠 感 |
| | 0.5 | | | | 2.8 | | | | | | | | | | | | | 2.8 |
| | 0.6 | | | | | | | | | 1.1 | 1.1 | | | | | | | 2.1 |
| | 2.6 | 0.3 | 0.3 | | 1.3 | | | | 0.3 | | 0.5 | | | | | | | 2.4 |
| | 2.7 | 0.2 | | 0.2 | 0.7 | | | | 0.2 | | 0.5 | | | | | | | 1.7 |
| | 11.4 | 0.2 | 0.1 | 0.1 | 2.0 | | | | | 0.2 | 0.4 | | | | | | | 2.8 |
| | 1.5 | 1.4 | | 1.4 | 1.4 | | | | | | | | | | | | | 2.8 |
| | 8.1 | 0.2 | 0.1 | 0.1 | 0.3 | | | | | | | 0.2 | | | | | | 0.6 |
| | 7.8 | 4.2 | 1.8 | 2.3 | 0.2 | 0.1 | | 0.1 | | | | 0.1 | | | | | | 4.6 |
| | 4.6 | 1.2 | 0.6 | 0.6 | | | | | | | | | | | | | | 1.2 |
| | 6.5 | 0.4 | 0.4 | | 0.2 | | | | | | | | | | | | | 0.6 |
| | 4.0 | 0.7 | 0.7 | | 1.4 | | | | | | | | | | | | | 2.1 |
| | 14.3 | | | | | | | | | | | | | | | | | |
| | 0.2 | | | | | | | | | 3.3 | | | | | | | | 3.3 |
| | 0.1 | | | | 11.1 | | | | 11.1 | | | | | | | | | 22.2 |
| | 0.1 | | | | | | | | | | | | | | | | | |
| | 0.4 | | | | 3.1 | | | | | 1.6 | | | | | | | | 4.7 |
| | 0.2 | 3.0 | 3.0 | | 3.0 | | | | 3.0 | 3.0 | | | | | | | | 12.1 |
| | 0.1 | | | | | | | | | | | | | | | | | |
| | 0.1 | | | | | | | | 6.3 | 6.3 | | | | | | | | 12.5 |
| | 0.2 | | | | | | | | | | | | | | | | | |
| | 0.9 | 0.7 | | 0.7 | | | | | | | | | | | | | | 0.7 |
| | 4.9 | 0.1 | 0.1 | | 0.1 | | | | | | | 0.1 | | | | | | 0.4 |
| | 0.5 | 1.3 | 1.3 | | | | | | | 1.3 | | | | | | | | 6.1 |
| | 0.5 | | | | 2.9 | | | | | | | | | | | | | 6.1 |
| | 8.9 | 0.2 | 0.2 | | 0.5 | | | | 0.2 | 0.2 | | | | | | | | 39.4 |
| | 10.0 | 0.1 | 0.1 | | 1.8 | | | | | | | 0.1 | | | | 0.3 | 0.3 | 2.7 |
| | 8.3 | 0.3 | 0.3 | | 2.9 | | | | | | | | | | | 1.2 | 0.2 | 4.7 |
| | 100.0 | 0.6 | 0.3 | 0.3 | 0.9 | 0.0 | | 0.0 | 0.0 | 0.1 | 0.1 | 0.0 | | | | 0.1 | 0.1 | 2.0 |

1日目(単独接種)

| 総 数 | | (対象者数 | | | | | | | | | | | | | | 14721 人) | | | | | (異常発生者数 | | | | | 2120 人) | | 合 計 |
|-----|--------|-------|--------------------|---------|------|------|---------|---------|----|----|------|-----|----|------------|-----|-----------|-----------|----|--|-----|---------|--|--|--|--|---------|--|-----|
| | 期別対象者数 | 発熱 | 37.5℃以上 38.5℃未満 | 38.5℃以上 | 局所反応 | けいれん | 37.5℃未満 | 37.5℃以上 | 嘔吐 | 下痢 | せき鼻水 | 蕁麻疹 | 発疹 | リンパ節腫 脹 | 関節痛 | 局所の湿 潤 | 全身倦怠 感 | 頭痛 | | | | | | | | | | |
| | | | | | | | | | | | 2 | | | | | | | | | 2 | | | | | | | | |
| | | 1 | | 1 | 2 | | | | | | 1 | | | | | | | | | 4 | | | | | | | | |
| | | 7 | 6 | 1 | 8 | | | | | 2 | 3 | | | | | | | | | 20 | | | | | | | | |
| | | 7 | 2 | 5 | 30 | | | | | 2 | 4 | | | | | | | | | 43 | | | | | | | | |
| | | 15 | 11 | 4 | 238 | | | | 1 | 5 | 7 | | | | | | | | | 266 | | | | | | | | |
| | | 3 | 2 | 1 | | | | | | | | | | | | | | | | 3 | | | | | | | | |
| | | 5 | 1 | 4 | 9 | | | | | | | | | | | | | | | 14 | | | | | | | | |
| | | 63 | 32 | 31 | 11 | | | | | | | 5 | 4 | | | | | | | 83 | | | | | | | | |
| | | 9 | 6 | 3 | 5 | | | | | | | 2 | 1 | | | | | | | 17 | | | | | | | | |
| | | 17 | 11 | 6 | 6 | | | | | | | 3 | | | | | | | | 26 | | | | | | | | |
| | | 2 | 2 | | 14 | | | | | | | | | | | | | | | 16 | | | | | | | | |
| | | | | | | | | | | | | | | | | | | | | | | | | | | | | |
| | | | | | | | | | | | | | | | | | | | | | | | | | | | | |
| | | | | | | | | | | | | | | | | | | | | | | | | | | | | |
| | | | | | | | | | | | | | | | | | | | | | | | | | | | | |
| | | | | | | | | | | | | | | | | | | | | | | | | | | | | |
| | | | | | | | | | | | | | | | | | | | | | | | | | | | | |
| | | | | | | | | | | | | | | | | | | | | | | | | | | | | |
| | | | | | | | | | | | | | | | | | | | | | | | | | | | | |
| | | | | | | | | | | | | | | | | | | | | | | | | | | | | |
| | | | | | | | | | | | | | | | | | | | | | | | | | | | | |
| | | | | | | | | | | | | | | | | | | | | | | | | | | | | |
| | | | | | | | | | | | | | | | | | | | | | | | | | | | | |
| | | | | | | | | | | | | | | | | | | | | | | | | | | | | |
| | | | | | | | | | | | | | | | | | | | | | | | | | | | | |
| | | | | | | | | | | | | | | | | | | | | | | | | | | | | |
| | | | | | | | | | | | | | | | | | | | | | | | | | | | | |
| | | | | | | | | | | | | | | | | | | | | | | | | | | | | |
| | | | | | | | | | | | | | | | | | | | | | | | | | | | | |
| | | | | | | | | | | | | | | | | | | | | | | | | | | | | |
| | | | | | | | | | | | | | | | | | | | | | | | | | | | | |
| | | | | | | | | | | | | | | | | | | | | | | | | | | | | |
| | | | | | | | | | | | | | | | | | | | | | | | | | | | | |
| | | | | | | | | | | | | | | | | | | | | | | | | | | | | |
| | | | | | | | | | | | | | | | | | | | | | | | | | | | | |
| | | | | | | | | | | | | | | | | | | | | | | | | | | | | |
| | | | | | | | | | | | | | | | | | | | | | | | | | | | | |
| | | | | | | | | | | | | | | | | | | | | | | | | | | | | |
| | | | | | | | | | | | | | | | | | | | | | | | | | | | | |
| | | | | | | | | | | | | | | | | | | | | | | | | | | | | |
| | | | | | | | | | | | | | | | | | | | | | | | | | | | | |
| | | | | | | | | | | | | | | | | | | | | | | | | | | | | |
| | | | | | | | | | | | | | | | | | | | | | | | | | | | | |
| | | | | | | | | | | | | | | | | | | | | | | | | | | | | |
| | | | | | | | | | | | | | | | | | | | | | | | | | | | | |
| | | | | | | | | | | | | | | | | | | | | | | | | | | | | |
| | | | | | | | | | | | | | | | | | | | | | | | | | | | | |
| | | | | | | | | | | | | | | | | | | | | | | | | | | | | |
| | | | | | | | | | | | | | | | | | | | | | | | | | | | | |
| | | | | | | | | | | | | | | | | | | | | | | | | | | | | |
| | | | | | | | | | | | | | | | | | | | | | | | | | | | | |
| | | | | | | | | | | | | | | | | | | | | | | | | | | | | |
| | | | | | | | | | | | | | | | | | | | | | | | | | | | | |
| | | | | | | | | | | | | | | | | | | | | | | | | | | | | |
| | | | | | | | | | | | | | | | | | | | | | | | | | | | | |
| | | | | | | | | | | | | | | | | | | | | | | | | | | | | |
| | | | | | | | | | | | | | | | | | | | | | | | | | | | | |
| | | | | | | | | | | | | | | | | | | | | | | | | | | | | |
| | | | | | | | | | | | | | | | | | | | | | | | | | | | | |
| | | | | | | | | | | | | | | | | | | | | | | | | | | | | |
| | | | | | | | | | | | | | | | | | | | | | | | | | | | | |
| | | | | | | | | | | | | | | | | | | | | | | | | | | | | |
| | | | | | | | | | | | | | | | | | | | | | | | | | | | | |
| | | | | | | | | | | | | | | | | | | | | | | | | | | | | |
| | | | | | | | | | | | | | | | | | | | | | | | | | | | | |
| | | | | | | | | | | | | | | | | | | | | | | | | | | | | |
| | | | | | | | | | | | | | | | | | | | | | | | | | | | | |
| | | | | | | | | | | | | | | | | | | | | | | | | | | | | |
| | | | | | | | | | | | | | | | | | | | | | | | | | | | | |
| | | | | | | | | | | | | | | | | | | | | | | | | | | | | |
| | | | | | | | | </ | | | | | | | | | | | | | | | | | | | | |

| | 期別対象 者数割合 | 発 生 割 合 | | | | | | | | | | | | | | | 合 計 | | |
|--|--------------|---------|--------------------|---------|------|------|---------|---------|-----|-----|------|-----|-----|------------|-----|-----------|-----|-----------|------|
| | | 発熱 | 37.5℃以上 38.5℃未満 | 38.5℃以上 | 局所反応 | けいれん | 37.5℃未満 | 37.5℃以上 | 嘔吐 | 下痢 | せき鼻水 | 蕁麻疹 | 発疹 | リンパ節腫 脹 | 関節痛 | 局所の湿 潤 | | 全身倦怠 感 | 頭痛 |
| | 0.5 | | | | | | | | | | 2.8 | | | | | | | 2.8 | |
| | 0.6 | 1.1 | | 1.1 | 2.1 | | | | | | 1.1 | | | | | | | 4.3 | |
| | 2.6 | 1.8 | 1.6 | 0.3 | 2.1 | | | | | 0.5 | 0.8 | | | | | | | 5.3 | |
| | 2.7 | 1.7 | 0.5 | 1.2 | 7.5 | | | | | 0.5 | 1.0 | | | | | | | 10.7 | |
| | 11.4 | 0.9 | 0.7 | 0.2 | 14.2 | | | | 0.1 | 0.3 | 0.4 | | | | | | | 15.9 | |
| | 1.5 | 1.4 | 0.9 | 0.5 | | | | | | | | | | | | | | 1.4 | |
| | 8.1 | 0.4 | 0.1 | 0.3 | 0.8 | | | | | | | | | | | | | 1.2 | |
| | 7.8 | 5.5 | 2.8 | 2.7 | 1.0 | | | | | | | 0.4 | 0.3 | | | | | 7.2 | |
| | 4.6 | 1.3 | 0.9 | 0.4 | 0.7 | | | | | | | 0.3 | 0.1 | | | | | 2.5 | |
| | 6.5 | 1.8 | 1.1 | 0.6 | 0.6 | | | | | | | 0.3 | | | | | | 2.7 | |
| | 4.0 | 0.3 | 0.3 | | 2.4 | | | | | | | | | | | | | 2.7 | |
| | 14.3 | | | | | | | | | | | | | | | | | | |
| | 0.2 | | | | | | | | | | | | | | | | | | |
| | 0.1 | | | | | | | | | | | | | | | | | | |
| | 0.1 | | | | 6.3 | | | | | | | | | | | | | 6.3 | |
| | 0.4 | 1.6 | | 1.6 | | | | | | | | | | | | | | 1.6 | |
| | 0.2 | | | | 3.0 | | | | | | | | | | | | | 3.0 | |
| | 0.1 | | | | | | | | | | | | | | | | | | |
| | 0.1 | | | | 12.5 | | | | 6.3 | | | | | | | | | 18.8 | |
| | 0.2 | 12.9 | 3.2 | 9.7 | 6.5 | | | | | 3.2 | 3.2 | | | | | | | 25.8 | |
| | 0.9 | | | | | | | | | | | | | | | | | | |
| | 4.9 | 0.7 | 0.4 | 0.3 | 0.3 | | | | | | | | | | | | | 1.0 | |
| | 0.5 | | | | 0.3 | | | | | | | | | | | | | 0.3 | |
| | 0.5 | 0.1 | 0.1 | | 0.1 | | | | | | | | | | | | | 0.3 | |
| | 8.9 | 2.1 | 1.0 | 1.1 | 6.7 | | | | 0.1 | 0.3 | | | | | | | | 9.2 | |
| | 10.0 | | | | 5.4 | | | | 0.1 | | | 0.1 | | | | | 0.7 | 0.1 | 6.4 |
| | 8.3 | 0.7 | 0.7 | | 10.5 | | | | | | | | | | | | 1.9 | 1.2 | 14.2 |
| | 100.0 | 1.1 | 0.6 | 0.5 | 4.0 | | | | 0.0 | 0.1 | 0.1 | 0.1 | 0.0 | | | | 0.2 | 0.1 | 5.8 |

2日目(単独接種)

| 総 数 | | 対 象 者 数 | | | | | | | | | | | | | | 14721 人 | | | | | | | | | | | | | | 2120 人 | | | | | | | | | | | | | | 合 計 | | | | | | | | | | | | | | | | | | | | | | | | | | | | | | | | | | | | | | | | | | | | | | | | | | | | | | | | | | | | | | | | | | | | | | | | | | | | | | | | | | | | | | | | | | | | | | | | | | | | | | | | | | | | | | | | | | | | | | | | | | | | | | | | | | | | | | | | | | | | | | | | | | | | | | | | | | | | | | | | | | | | | | | | | | | | | | | | | | | | | | | | | | | | | | | | | | | | | | | | | | | | | | | | | | | | | | | | | | | | | | | | | | | | | | | | | | | | | | | | | | | | | | | | | | | | | | | | | | | | | | | | | | | | | | | | | | | | | | | | | | | | | | | | | | | | | | | | | | | | | | | | | | | | | | | | | | | | | | | | | | | | | | | | | | | | | | | | | | | | | | | | | | | | | | | | | | | | | | | | | | | | | | | | | | | | | | | | | | | | | | | | | | | | | | | | | | | | | | | | | | | | | | | | | | | | | | | | | | | | | | | | | | | | | | | | | | | | | | | | | | | | | | | | | | | | | | | | | | | | | | | | | | | | | | | | | | | | | | | | | | | | | | | | | | | | | | | | | | | | | | | | | | | | | | | | | | | | | | | | | | | | | | | | | | | | | | | | | | | | | | | | | | | | | | | | | | | | | | | | | | | | | | | | | | | | | | | | | | | | | | | | | | | | | | | | | | | | | | | | | | | | | | | | | | | | | | | | | | | | | | | | | | | | | | | | | | | | | | | | | | | | | | | | | | | | | | | | | | | | | | | | | | | | | | | | | | | | | | | | | | | | | | | | | | | | | | | | | | | | | | | | | | | | | | | | | | | | | | | | | | | | | | | | | | | | | | | | | | | | | | | | | | | | | | | | | | | | | | | | | | | | | | | | | | | | | | | | | | | | | | | | | | | | | | | | | | | | | | | | | | | | | | | | | | | | | | | | | | | | | | | | | | | | | | | | | | | | | | | | | | | | | | | | | | | | | | | | | | | | | | | | | | | | | | | | | | | | | | | | | | | | | | | | | | | | | | | | | | | | | | | | | | | | | | | | | | | | | | | | | | | | | | | | | | | | | | | | | | | | | | | | | | | | | | | | | | | | | | | | | | | | | | | | | | | | | | | | | | | | | | | | | | | | | | | | | | | | | | | | | | | | | | | | | | | | | | | | | | | | | | | | | | | | | | | | | | | | | | | | | | | | | | | | | | | | | | | | | | | | | | | | | | | | | | | | | | | | | | | | | | | | | | | | | | | | | | | | | | | | | | | | | | | | | | | | | | | | | | | | | | | | | | | | | | | | | | | | | | | | | | | | | | | | | | | | | | | | | | | | | | | | | | | | | | | | | | | | | | | | | | | | | | | | | | | | | | | | | | | | | | | | | | | | | | | | | | | | | | | | | | | | | | | | | | | | | | | | | | | | | | | | | | | | | | | | | | | | | | | | | | | | | | | | | | | | | | | | | | | | | | | | | | | | | | | | | | | | | | | | | | | | | | | | | | | | | | | | | | | | | | | | | | | | | | | | | | | | | | | | | | | | | | | | | | | | | | | | | | | | | | | | | | | | | | | | | | | | | | | | | | | | | | | | | | | | | | | | | | | | | | | |
|-----|------------|---------|--------------------|---------|------|------|---------|---------|----|----|------|-----|----|------------|-----|-----------|-----------|----|--|--|--|--|--|--|--|--|--|--|--|--------|--|--|--|--|--|--|--|--|--|--|--|--|--|-----|--|--|--|--|--|--|--|--|--|--|--|--|--|--|--|--|--|--|--|--|--|--|--|--|--|--|--|--|--|--|--|--|--|--|--|--|--|--|--|--|--|--|--|--|--|--|--|--|--|--|--|--|--|--|--|--|--|--|--|--|--|--|--|--|--|--|--|--|--|--|--|--|--|--|--|--|--|--|--|--|--|--|--|--|--|--|--|--|--|--|--|--|--|--|--|--|--|--|--|--|--|--|--|--|--|--|--|--|--|--|--|--|--|--|--|--|--|--|--|--|--|--|--|--|--|--|--|--|--|--|--|--|--|--|--|--|--|--|--|--|--|--|--|--|--|--|--|--|--|--|--|--|--|--|--|--|--|--|--|--|--|--|--|--|--|--|--|--|--|--|--|--|--|--|--|--|--|--|--|--|--|--|--|--|--|--|--|--|--|--|--|--|--|--|--|--|--|--|--|--|--|--|--|--|--|--|--|--|--|--|--|--|--|--|--|--|--|--|--|--|--|--|--|--|--|--|--|--|--|--|--|--|--|--|--|--|--|--|--|--|--|--|--|--|--|--|--|--|--|--|--|--|--|--|--|--|--|--|--|--|--|--|--|--|--|--|--|--|--|--|--|--|--|--|--|--|--|--|--|--|--|--|--|--|--|--|--|--|--|--|--|--|--|--|--|--|--|--|--|--|--|--|--|--|--|--|--|--|--|--|--|--|--|--|--|--|--|--|--|--|--|--|--|--|--|--|--|--|--|--|--|--|--|--|--|--|--|--|--|--|--|--|--|--|--|--|--|--|--|--|--|--|--|--|--|--|--|--|--|--|--|--|--|--|--|--|--|--|--|--|--|--|--|--|--|--|--|--|--|--|--|--|--|--|--|--|--|--|--|--|--|--|--|--|--|--|--|--|--|--|--|--|--|--|--|--|--|--|--|--|--|--|--|--|--|--|--|--|--|--|--|--|--|--|--|--|--|--|--|--|--|--|--|--|--|--|--|--|--|--|--|--|--|--|--|--|--|--|--|--|--|--|--|--|--|--|--|--|--|--|--|--|--|--|--|--|--|--|--|--|--|--|--|--|--|--|--|--|--|--|--|--|--|--|--|--|--|--|--|--|--|--|--|--|--|--|--|--|--|--|--|--|--|--|--|--|--|--|--|--|--|--|--|--|--|--|--|--|--|--|--|--|--|--|--|--|--|--|--|--|--|--|--|--|--|--|--|--|--|--|--|--|--|--|--|--|--|--|--|--|--|--|--|--|--|--|--|--|--|--|--|--|--|--|--|--|--|--|--|--|--|--|--|--|--|--|--|--|--|--|--|--|--|--|--|--|--|--|--|--|--|--|--|--|--|--|--|--|--|--|--|--|--|--|--|--|--|--|--|--|--|--|--|--|--|--|--|--|--|--|--|--|--|--|--|--|--|--|--|--|--|--|--|--|--|--|--|--|--|--|--|--|--|--|--|--|--|--|--|--|--|--|--|--|--|--|--|--|--|--|--|--|--|--|--|--|--|--|--|--|--|--|--|--|--|--|--|--|--|--|--|--|--|--|--|--|--|--|--|--|--|--|--|--|--|--|--|--|--|--|--|--|--|--|--|--|--|--|--|--|--|--|--|--|--|--|--|--|--|--|--|--|--|--|--|--|--|--|--|--|--|--|--|--|--|--|--|--|--|--|--|--|--|--|--|--|--|--|--|--|--|--|--|--|--|--|--|--|--|--|--|--|--|--|--|--|--|--|--|--|--|--|--|--|--|--|--|--|--|--|--|--|--|--|--|--|--|--|--|--|--|--|--|--|--|--|--|--|--|--|--|--|--|--|--|--|--|--|--|--|--|--|--|--|--|--|--|--|--|--|--|--|--|--|--|--|--|--|--|--|--|--|--|--|--|--|--|--|--|--|--|--|--|--|--|--|--|--|--|--|--|--|--|--|--|--|--|--|--|--|--|--|--|--|--|--|--|--|--|--|--|--|--|--|--|--|--|--|--|--|--|--|--|--|--|--|--|--|--|--|--|--|--|--|--|--|--|--|--|--|--|--|--|--|--|--|--|--|--|--|--|--|--|--|--|--|--|--|--|--|--|--|--|--|--|--|--|--|--|--|--|--|--|--|--|--|--|--|--|--|--|--|--|--|--|--|--|--|--|--|--|--|--|--|--|--|--|--|--|--|--|--|--|--|--|--|--|--|--|--|--|--|--|--|--|--|--|--|--|--|--|--|--|--|--|--|--|--|--|--|--|--|--|--|--|--|--|--|--|--|--|--|--|--|--|--|--|--|--|--|--|--|--|--|--|--|--|--|--|--|--|--|--|--|--|--|--|--|--|--|--|--|--|--|--|--|--|--|--|--|--|--|--|--|--|--|--|--|--|--|--|--|--|--|--|--|--|--|--|--|--|--|--|--|--|--|--|--|--|--|--|--|--|--|--|--|--|--|--|--|--|--|--|--|--|--|--|--|--|--|--|--|--|--|--|--|--|--|--|--|--|--|--|--|--|--|--|--|--|--|--|--|--|--|--|--|--|--|--|--|--|--|--|--|--|--|--|--|--|--|--|--|--|--|--|--|--|--|--|--|--|--|--|--|--|--|--|--|--|--|--|--|--|--|--|--|--|--|--|--|--|--|--|--|--|--|--|--|--|--|--|--|--|--|--|--|--|--|--|--|--|--|--|--|--|--|--|--|--|--|--|--|--|--|--|--|--|--|--|--|--|--|--|--|--|--|--|--|--|--|--|--|--|--|--|--|--|--|--|--|--|--|--|--|--|--|--|--|--|--|--|--|--|--|--|--|--|--|--|--|--|--|--|--|--|--|--|--|--|--|--|--|--|--|--|--|--|--|--|--|--|--|--|--|--|--|--|--|--|--|--|--|--|--|--|--|--|--|--|--|--|--|--|--|--|--|--|--|--|--|--|--|--|--|--|--|--|--|--|--|--|--|--|--|--|--|--|--|--|--|--|--|--|--|--|--|--|--|--|--|--|--|--|--|--|--|--|--|--|--|--|--|--|--|--|--|--|--|--|--|--|--|--|--|--|--|--|--|--|--|--|--|--|--|--|--|--|--|--|--|--|--|--|--|--|--|--|--|--|--|--|--|--|--|--|--|--|--|--|--|--|--|--|--|--|--|--|--|--|--|--|--|--|--|--|--|--|--|--|--|--|--|----|
| | 期別対象 者数 | 症 状 | | | | | | | | | | | | | | (異常発生者数 | | | | | | | | | | | | | | | | | | | | | | | | | | | | | | | | | | | | | | | | | | | | | | | | | | | | | | | | | | | | | | | | | | | | | | | | | | | | | | | | | | | | | | | | | | | | | | | | | | | | | | | | | | | | | | | | | | | | | | | | | | | | | | | | | | | | | | | | | | | | | | | | | | | | | | | | | | | | | | | | | | | | | | | | | | | | | | | | | | | | | | | | | | | | | | | | | | | | | | | | | | | | | | | | | | | | | | | | | | | | | | | | | | | | | | | | | | | | | | | | | | | | | | | | | | | | | | | | | | | | | | | | | | | | | | | | | | | | | | | | | | | | | | | | | | | | | | | | | | | | | | | | | | | | | | | | | | | | | | | | | | | | | | | | | | | | | | | | | | | | | | | | | | | | | | | | | | | | | | | | | | | | | | | | | | | | | | | | | | | | | | | | | | | | | | | | | | | | | | | | | | | | | | | | | | | | | | | | | | | | | | | | | | | | | | | | | | | | | | | | | | | | | | | | | | | | | | | | | | | | | | | | | | | | | | | | | | | | | | | | | | | | | | | | | | | | | | | | | | | | | | | | | | | | | | | | | | | | | | | | | | | | | | | | | | | | | | | | | | | | | | | | | | | | | | | | | | | | | | | | | | | | | | | | | | | | | | | | | | | | | | | | | | | | | | | | | | | | | | | | | | | | | | | | | | | | | | | | | | | | | | | | | | | | | | | | | | | | | | | | | | | | | | | | | | | | | | | | | | | | | | | | | | | | | | | | | | | | | | | | | | | | | | | | | | | | | | | | | | | | | | | | | | | | | | | | | | | | | | | | | | | | | | | | | | | | | | | | | | | | | | | | | | | | | | | | | | | | | | | | | | | | | | | | | | | | | | | | | | | | | | | | | | | | | | | | | | | | | | | | | | | | | | | | | | | | | | | | | | | | | | | | | | | | | | | | | | | | | | | | | | | | | | | | | | | | | | | | | | | | | | | | | | | | | | | | | | | | | | | | | | | | | | | | | | | | | | | | | | | | | | | | | | | | | | | | | | | | | | | | | | | | | | | | | | | | | | | | | | | | | | | | | | | | | | | | | | | | | | | | | | | | | | | | | | | | | | | | | | | | | | | | | | | | | | | | | | | | | | | | | | | | | | | | | | | | | | | | | | | | | | | | | | | | | | | | | | | | | | | | | | | | | | | | | | | | | | | | | | | | | | | | | | | | | | | | | | | | | | | | | | | | | | | | | | | | | | | | | | | | | | | | | | | | | | | | | | | | | | | | | | | | | | | | | | | | | | | | | | | | | | | | | | | | | | | | | | | | | | | | | | | | | | | | | | | | | | | | | | | | | | | | | | | | | | | | | | | | | | | | | | | | | | | | | | | | | | | | | | | | | | | | | | | | | | | | | | | | | | | | | | | | | | | | | | | | | | | | | | | | | | | | | | | | | | | | | | | | | | | | | | | | | | | | | | | | | | | | | | | | | | | | | | | | | | | | | | | | | | | | | | | | | | | | | | | | | | | | | | | | | | | | | | | | | | | | | | | | | | | | | | | | | | | | | | | | | | | | | | | | | | | | | | | | | | | | | | | | | | | | | | | | | | | | | | | | | | | | | | | | | | | | | | | | | | | |
| | | 発熱 | 37.5℃以上 38.5℃未満 | 38.5℃以上 | 局所反応 | けいれん | 37.5℃未満 | 37.5℃以上 | 嘔吐 | 下痢 | せき鼻水 | 蕁麻疹 | 発疹 | リンパ節腫 脹 | 関節痛 | 局所の湿 潤 | 全身倦怠 感 | 頭痛 | | | | | | | | | | | | | | | | | | | | | | | | | | | | | | | | | | | | | | | | | | | | | | | | | | | | | | | | | | | | | | | | | | | | | | | | | | | | | | | | | | | | | | | | | | | | | | | | | | | | | | | | | | | | | | | | | | | | | | | | | | | | | | | | | | | | | | | | | | | | | | | | | | | | | | | | | | | | | | | | | | | | | | | | | | | | | | | | | | | | | | | | | | | | | | | | | | | | | | | | | | | | | | | | | | | | | | | | | | | | | | | | | | | | | | | | | | | | | | | | | | | | | | | | | | | | | | | | | | | | | | | | | | | | | | | | | | | | | | | | | | | | | | | | | | | | | | | | | | | | | | | | | | | | | | | | | | | | | | | | | | | | | | | | | | | | | | | | | | | | | | | | | | | | | | | | | | | | | | | | | | | | | | | | | | | | | | | | | | | | | | | | | | | | | | | | | | | | | | | | | | | | | | | | | | | | | | | | | | | | | | | | | | | | | | | | | | | | | | | | | | | | | | | | | | | | | | | | | | | | | | | | | | | | | | | | | | | | | | | | | | | | | | | | | | | | | | | | | | | | | | | | | | | | | | | | | | | | | | | | | | | | | | | | | | | | | | | | | | | | | | | | | | | | | | | | | | | | | | | | | | | | | | | | | | | | | | | | | | | | | | | | | | | | | | | | | | | | | | | | | | | | | | | | | | | | | | | | | | | | | | | | | | | | | | | | | | | | | | | | | | | | | | | | | | | | | | | | | | | | | | | | | | | | | | | | | | | | | | | | | | | | | | | | | | | | | | | | | | | | | | | | | | | | | | | | | | | | | | | | | | | | | | | | | | | | | | | | | | | | | | | | | | | | | | | | | | | | | | | | | | | | | | | | | | | | | | | | | | | | | | | | | | | | | | | | | | | | | | | | | | | | | | | | | | | | | | | | | | | | | | | | | | | | | | | | | | | | | | | | | | | | | | | | | | | | | | | | | | | | | | | | | | | | | | | | | | | | | | | | | | | | | | | | | | | | | | | | | | | | | | | | | | | | | | | | | | | | | | | | | | | | | | | | | | | | | | | | | | | | | | | | | | | | | | | | | | | | | | | | | | | | | | | | | | | | | | | | | | | | | | | | | | | | | | | | | | | | | | | | | | | | | | | | | | | | | | | | | | | | | | | | | | | | | | | | | | | | | | | | | | | | | | | | | | | | | | | | | | | | | | | | | | | | | | | | | | | | | | | | | | | | | | | | | | | | | | | | | | | | | | | | | | | | | | | | | | | | | | | | | | | | | | | | | | | | | | | | | | | | | | | | | | | | | | | | | | | | | | | | | | | | | | | | | | | | | | | | | | | | | | | | | | | | | | | | | | | | | | | | | | | | | | | | | | | | | | | | | | | | | | | | | | | | | | | | | | | | | | | | | | | | | | | | | | | | | | | | | | | | | | | | | | | | | | | | | | | | | | | | | | | | | | | | | | | | | | | | | | | | | | | | | | | | | | | | | | | | | | | | | | | | | | | | | | | | | | | | | | | | | | | | | | | | | | | | | | | | | | | | | | | | | | | | | | | | | | | | | | | | | | | | | | | | | | | | | | | | | | | | | | | | | | | | | | | | | | | | | | | | | | | | | | | | | |
| | | 71 | | | 2 | | | | | | | | | | | | | | | | | | | | | | | | | | | | | | | | | | | | | | | | | | | | | | | | | | | | | | | | | | | | | | | | | | | | | | | | | | | | | | | | | | | | | | | | | | | | | | | | | | | | | | | | | | | | | | | | | | | | | | | | | | | | | | | | | | | | | | | | | | | | | | | | | | | | | | | | | | | | | | | | | | | | | | | | | | | | | | | | | | | | | | | | | | | | | | | | | | | | | | | | | | | | | | | | | | | | | | | | | | | | | | | | | | | | | | | | | | | | | | | | | | | | | | | | | | | | | | | | | | | | | | | | | | | | | | | | | | | | | | | | | | | | | | | | | | | | | | | | | | | | | | | | | | | | | | | | | | | | | | | | | | | | | | | | | | | | | | | | | | | | | | | | | | | | | | | | | | | | | | | | | | | | | | | | | | | | | | | | | | | | | | | | | | | | | | | | | | | | | | | | | | | | | | | | | | | | | | | | | | | | | | | | | | | | | | | | | | | | | | | | | | | | | | | | | | | | | | | | | | | | | | | | | | | | | | | | | | | | | | | | | | | | | | | | | | | | | | | | | | | | | | | | | | | | | | | | | | | | | | | | | | | | | | | | | | | | | | | | | | | | | | | | | | | | | | | | | | | | | | | | | | | | | | | | | | | | | | | | | | | | | | | | | | | | | | | | | | | | | | | | | | | | | | | | | | | | | | | | | | | | | | | | | | | | | | | | | | | | | | | | | | | | | | | | | | | | | | | | | | | | | | | | | | | | | | | | | | | | | | | | | | | | | | | | | | | | | | | | | | | | | | | | | | | | | | | | | | | | | | | | | | | | | | | | | | | | | | | | | | | | | | | | | | | | | | | | | | | | | | | | | | | | | | | | | | | | | | | | | | | | | | | | | | | | | | | | | | | | | | | | | | | | | | | | | | | | | | | | | | | | | | | | | | | | | | | | | | | | | | | | | | | | | | | | | | | | | | | | | | | | | | | | | | | | | | | | | | | | | | | | | | | | | | | | | | | | | | | | | | | | | | | | | | | | | | | | | | | | | | | | | | | | | | | | | | | | | | | | | | | | | | | | | | | | | | | | | | | | | | | | | | | | | | | | | | | | | | | | | | | | | | | | | | | | | | | | | | | | | | | | | | | | | | | | | | | | | | | | | | | | | | | | | | | | | | | | | | | | | | | | | | | | | | | | | | | | | | | | | | | | | | | | | | | | | | | | | | | | | | | | | | | | | | | | | | | | | | | | | | | | | | | | | | | | | | | | | | | | | | | | | | | | | | | | | | | | | | | | | | | | | | | | | | | | | | | | | | | | | | | | | | | | | | | | | | | | | | | | | | | | | | | | | | | | | | | | | | | | | | | | | | | | | | | | | | | | | | | | | | | | | | | | | | | | | | | | | | | | | | | | | | | | | | | | | | | | | | | | | | | | | | | | | | | | | | | | | | | | | | | | | | | | | | | | | | | | | | | | | | | | | | | | | | | | | | | | | | | | | | | | | | | | | | | | | | | | | | | | | | | | | | | | | | | | | | | | | | | | | | | | | | | | | | | | | | | | | | | | | | | | | | | | | | | | | | | | | | | | | | | | | | | | | | | | | | | | | | | | | | | | | | | | | | | | | | | | | | | | | | | | | | </ |

| | 期別対象 者数割合 | 発 生 割 合 | | | | | | | | | | | | | | | | 合 計 |
|--|--------------|---------|--------------------|---------|------|------|---------|---------|-----|-----|------|-----|----|------------|-----|-----------|-----------|------|
| | | 発熱 | 37.5℃以上 38.5℃未満 | 38.5℃以上 | 局所反応 | けいれん | 37.5℃未満 | 37.5℃以上 | 嘔吐 | 下痢 | せき鼻水 | 蕁麻疹 | 発疹 | リンパ節腫 脹 | 関節痛 | 局所の湿 潤 | 全身倦怠 感 | |
| | 0.5 | | | | 2.8 | | | | | | | | | | | | | 2.8 |
| | 0.6 | 1.1 | 1.1 | | 3.2 | | | | | | | | | | | | | 4.3 |
| | 2.6 | 0.5 | 0.5 | | 2.1 | | | | 0.3 | 0.8 | | | | | | | | 3.7 |
| | 2.7 | 0.2 | 0.2 | | 1.7 | | | | 0.2 | 1.5 | | | | | | | | 3.7 |
| | 11.4 | 0.5 | 0.3 | 0.2 | 8.6 | | | | 0.1 | 0.8 | | | | | | | | 9.9 |
| | 1.5 | | | | | 0.5 | | 0.5 | | | | | | | | | | 0.5 |
| | 8.1 | 0.5 | 0.3 | 0.2 | 0.3 | | | | | | | | | | | | | 0.8 |
| | 7.8 | 1.0 | 0.8 | 0.2 | 0.6 | | | | | | | 0.2 | | | | | | 1.7 |
| | 4.6 | 0.3 | 0.1 | 0.1 | 0.4 | | | | | | 0.1 | | | | | | | 0.9 |
| | 6.5 | 0.4 | 0.2 | 0.2 | 0.5 | | | | | | 0.2 | | | | | | | 1.1 |
| | 4.0 | | | | 0.2 | | | | | | | | | | | | | 0.2 |
| | 14.3 | | | | | | | | | | | | | | | | | |
| | 0.2 | | | | | | | | | | | | | | | | | |
| | 0.1 | | | | | | | | | | | | | | | | | |
| | 0.1 | | | | | | | | 6.3 | | | | | | | | | 6.3 |
| | 0.4 | | | | | | | | | | | | | | | | | |
| | 0.2 | 3.0 | | 3.0 | | | | | | 6.1 | | | | | | | | 9.1 |
| | 0.1 | | | | 12.5 | | | | | | | | | | | | | 12.5 |
| | 0.1 | | | | 12.5 | | | | | 6.3 | | | | | | | | 18.8 |
| | 0.2 | | | | | | | | | 3.2 | | | | | | | | 3.2 |
| | 0.9 | 1.5 | 0.7 | 0.7 | | | | | | | | | | | | | | 1.5 |
| | 4.9 | 1.1 | 0.5 | 0.5 | 0.5 | | | | | | | 0.3 | | | | | | 1.9 |
| | 0.5 | | | | | | | | | | | | | | | | | |
| | 0.5 | | | | | | | | | | | | | | | | | |
| | 8.9 | 1.6 | 1.0 | 0.7 | 4.1 | | | | 0.1 | 0.3 | | | | | | | | 6.2 |
| | 10.0 | 0.1 | 0.1 | | 1.6 | | | | | | | | | | | 0.2 | 0.1 | 1.9 |
| | 8.3 | 0.3 | 0.3 | | 3.6 | | | | | | | | | | | 0.7 | 0.5 | 5.1 |
| | 100.0 | 0.4 | 0.3 | 0.1 | 1.9 | 0.0 | | 0.0 | 0.0 | 0.0 | 0.2 | 0.0 | | | | 0.1 | 0.0 | 2.8 |

3日目(単独接種)

| 総 数 | | 対 象 者 数 | | | | | | | | | | | | | | | 対 象 者 数 | | | | | | | | | | | | | | | 対 象 者 数 | | | | | | | | | | | | | | | 対 象 者 数 | | | | | | | | | | | | | | | 対 象 者 数 | | | | | | | | | | | | | | | 対 象 者 数 | | | | | | | | | | | | | | | 対 象 者 数 | | | | | | | | | | | | | | | 対 象 者 数 | | | | | | | | | | | | | | | 対 象 者 数 | | | | | | | | | | | | | | | 対 象 者 数 | | | | | | | | | | | | | | | 対 象 者 数 | | | | | | | | | | | | | | | 対 象 者 数 | | | | | | | | | | | | | | | 対 象 者 数 | | | | | | | | | | | | | | | 対 象 者 数 | | | | | | | | | | | | | | | 対 象 者 数 | | | | | | | | | | | | | | | 対 象 者 数 | | | | | | | | | | | | | | | 対 象 者 数 | | | | | | | | | | | | | | | 対 象 者 数 | | | | | | | | | | | | | | | 対 象 者 数 | | | | | | | | | | | | | | | 対 象 者 数 | | | | | | | | | | | | | | | 対 象 者 数 | | | | | | | | | | | | | | | 対 象 者 数 | | | | | | | | | | | | | | | 対 象 者 数 | | | | | | | | | | | | | | | 対 象 者 数 | | | | | | | | | | | | | | | 対 象 者 数 | | | | | | | | | | | | | | | 対 象 者 数 | | | | | | | | | | | | | | | 対 象 者 数 | | | | | | | | | | | | | | | 対 象 者 数 | | | | | | | | | | | | | | | 対 象 者 数 | | | | | | | | | | | | | | | 対 象 者 数 | | | | | | | | | | | | | | | 対 象 者 数 | | | | | | | | | | | | | | | 対 象 者 数 | | | | | | | | | | | | | | | 対 象 者 数 | | | | | | | | | | | | | | | 対 象 者 数 | | | | | | | | | | | | | | | 対 象 者 数 | | | | | | | | | | | | | | | 対 象 者 数 | | | | | | | | | | | | | | | 対 象 者 数 | | | | | | | | | | | | | | | 対 象 者 数 | | | | | | | | | | | | | | | 対 象 者 数 | | | | | | | | | | | | | | | 対 象 者 数 | | | | | | | | | | | | | | | 対 象 者 数 | | | | | | | | | | | | | | | 対 象 者 数 | | | | | | | | | | | | | | | 対 象 者 数 | | | | | | | | | | | | | | | 対 象 者 数 | | | | | | | | | | | | | | | 対 象 者 数 | | | | | | | | | | | | | | | 対 象 者 数 | | | | | | | | | | | | | | | 対 象 者 数 | | | | | | | | | | | | | | | 対 象 者 数 | | | | | | | | | | | | | | | 対 象 者 数 | | | | | | | | | | | | | | | 対 象 者 数 | | | | | | | | | | | | | | | 対 象 者 数 | | | | | | | | | | | | | | | 対 象 者 数 | | | | | | | | | | | | | | | 対 象 者 数 | | | | | | | | | | | | | | | 対 象 者 数 | | | | | | | | | | | | | | | 対 象 者 数 | | | | | | | | | | | | | | | 対 象 者 数 | | | | | | | | | | | | | | | 対 象 者 数 | | | | | | | | | | | | | | | 対 象 者 数 | | | | | | | | | | | | | | | 対 象 者 数 | | | | | | | | | | | | | | | 対 象 者 数 | | | | | | | | | | | | | | | 対 象 者 数 | | | | | | | | | | | | | | | 対 象 者 数 | | | | | | | | | | | | | | | 対 象 者 数 | | | | | | | | | | | | | | | 対 象 者 数 | | | | | | | | | | | | | | | 対 象 者 数 | | | | | | | | | | | | | | | 対 象 者 数 | | | | | | | | | | | | | | | 対 象 者 数 | | | | | | | | | | | | | | | 対 象 者 数 | | | | | | | | | | | | | | | 対 象 者 数 | | | | | | | | | | | | | | | 対 象 者 数 | | | | | | | | | | | | | | | 対 象 者 数 | | | | | | | | | | | | | | | 対 象 者 数 | | | | | | | | | | | | | | | 対 象 者 数 | | | | | | | | | | | | | | | 対 象 者 数 | | | | | | | | | | | | | | | 対 象 者 数 | | | | | | | | | | | | | | | 対 象 者 数 | | | | | | | | | | | | | | | 対 象 者 数 | | | | | | | | | | | | | | | 対 象 者 数 | | | | | | | | | | | | | | | 対 象 者 数 | | | | | | | | | | | | | | | 対 象 者 数 | | | | | | | | | | | | | | | 対 象 者 数 | | | | | | | | | | | | | | | 対 象 者 数 | | | | | | | | | | | | | | | 対 象 者 数 | | | | | | | | | | | | | | | 対 象 者 数 | | | | | | | | | | | | | | | 対 象 者 数 | | | | | | | | | | | | | | | 対 象 者 数 | | | | | | | | | | | | | | | 対 象 者 数 | | | | | | | | | | | | | | | 対 象 者 数 | | | | | | | | | | | | | | | 対 象 者 数 | | | | | | | | | | | | | | | 対 象 者 数 | | | | | | | | | | | | | | | 対 象 者 数 | | | | | | | | | | | | | | | 対 象 者 数 | | | | | | | | | | | | | | | 対 象 者 数 | | | | | | | | | | | | | | | 対 象 者 数 | | | | | | | | | | | | | | | 対 象 者 数 | | | | | | | | | | | | | | | 対 象 者 数 | | | | | | | | | | | | | | | 対 象 者 数 | | | | | | | | | | | | | | | 対 象 者 数 | | | | | | | | | | | | | | | 対 象 者 数 | | | | | | | | | | | | | | | 対 象 者 数 | | | | | | | | | | | | | | | 対 象 者 数 | | | | | | | | | | | | | | | 対 象 者 数 | | | | | | | | | | | | | | | 対 象 者 数 | | | | | | | | | | | | | | | 対 象 者 数 | | | | | | | | | | | | | | | 対 象 者 数 | | | | | | | | | | | | | | | 対 象 者 数 | | | | | | | | | | | | | | | 対 象 者 数 | | | | | | | | | | | | | | | 対 象 者 数 | | | | | | | | | | | | | | | 対 象 者 数 | | | | | | | | | | | | | | | 対 象 者 数 | | | | | | | | | | | | | | | 対 象 者 数 | | | | | | | | | | | | | | | 対 象 者 数 | | | | | | | | | | | | | | | 対 象 者 数 | | | | | | | | | | | | | | | 対 象 者 数 | | | | | | | | | | | | | | | 対 象 者 数 | | | | | | | | | | | | | | | 対 象 者 数 | | | | | | | | | | | | | | | 対 象 者 数 | | | | | | | | | | | | | | | 対 象 者 数 | | | | | | | | | | | | | | | 対 象 者 数 | | | | | | | | | | | | | | | 対 象 者 数 | | | | | | | | | | | | | | | 対 象 者 数 | | | | | | | | | | | | | | | 対 象 者 数 | | | | | | | | | | | | | | | 対 象 者 数 | | | | | | | | | | | | | | | 対 象 者 数 | | | | | | | | | | | | | | | 対 象 者 数 | | | | | | | | | | | | | | | 対 象 者 数 | | | | | | | | | | | | | | | 対 象 者 数 | | | | | | | | | | | | | | | 対 象 者 数 | | | | | | | | | | | | | | | 対 象 者 数 | | | | | | | | | | | | | | | 対 象 者 数 | | | | | | | | | | | | | | | 対 象 者 数 | | | | | | | | | | | | | | | 対 象 者 数 | | | | | | | | | | | | | | | 対 象 者 数 | | | | | | | | | | | | | | | 対 象 者 数 | | | | | | | | | | | | | | | 対 象 者 数 | | | | | | | | | | | | | | | 対 象 者 数 | | | | | | | | | | | | | | | 対 象 者 数 | | | | | | | | | | | | | | | 対 象 者 数 | | | | | | | | | | | | | | | 対 象 者 数 | | | | | | | | | | | | | | | 対 象 者 数 | | | | | | | | | | | | | | | 対 象 者 数 | | | | | | | | | | | | | | | 対 象 者 数 | | | | | | | | | | | | | | | 対 象 者 数 | | | | | | | | | | | | | | | 対 象 者 数 | | | | | | | | | | | | | | | 対 象 者 数 | | | | | | | | | | | | | | | 対 象 者 数 | | | | | | | | | | | | | | | 対 象 者 数 | | | | | | | | | | | | | | | 対 象 者 数 | | | | | | | | | | | | | | | 対 象 者 数 | | | | | | | | | | | | | | | 対 象 者 数 | | | | | | | | | | | | | | | 対 象 者 数 | | | | | | | | | | | | | | | 対 象 者 数 | | | | | | | | | | | | | | | 対 象 者 数 | | | | | | | | | | | | | | | 対 象 者 数 | | | | | | | | | | | | | | | 対 象 者 数 | | | | | | | | | | | | | | | 対 象 者 数 | | | | | | | | | | | | | | | 対 象 者 数 | | | | | | | | | | | | | | | 対 象 者 数 | | | | | | | | | | | | | | | 対 象 者 数 | | | | | | | | | | | | | | | 対 象 者 数 | | | | | | | | | | | | | | | 対 象 者 数 | | | | | | | | | | | | | | | 対 象 者 数 | | | | | | | | | | | | | | | 対 象 者 数 | | | | | | | | | | | | | | | 対 象 者 数 | | | | | | | | | | | | | | | 対 象 者 数 | | | | | | | | | | | | | | | 対 象 者 数 | | | | | | | | | | | | | | | 対 象 者 数 | | | | | | | | | | | | | | | 対 象 者 数 | | | | | | | | | | | | | | | 対 象 者 数 | | | | | | | | | | | | | | | 対 象 者 数 | | | | | | | | | | | | | | | 対 象 者 数 | | | | | | | | | | | | | | | 対 象 者 数 | | | | | | | | | | | | | | | 対 象 者 数 | | | | | | | | | | | | | | | 対 象 者 数 | | | | | | | | | | | | | | | 対 象 者 数 | | | | | | | | | | | | | | | 対 象 者 数 | | | | | | | | | | | | | | | 対 象 者 数 | | | | | | | | | | | | | | | 対 象 者 数 | | | | | | | | | | | | | | | 対 象 者 数 | | | | | | | | | | | | | | | 対 象 者 数 | | | | | | | | | | | | | | | 対 象 者 数 | | | | | | | | | | | | | | | 対 象 者 数 | | | | | | | | | | | | | | | 対 象 者 数 | | | | | | | | | | | | | | | 対 象 者 数 | | | | | | | | | | | | | | | 対 象 者 数 | | | | | | | | | | | | | | | 対 象 者 数 | | | | | | | | | | | | | | | 対 象 者 数 | | | | | | | | | | | | | | | 対 象 者 数 | | | | | | | | | | | | | | | 対 象 者 数 | | | | | | | | | | | | | | | 対 象 者 数 | | | | | | | | | | | | | | | 対 象 者 数 | | | | | | | | | | | | | | | 対 象 者 数 | | | | | | | | | | | | | | | 対 象 者 数 | | | | | | | | | | | | | | | 対 象 者 数 | | | | | | | | | | | | | | | 対 象 者 数 | | | | | | | | | | | | | | | 対 象 者 数 | | | | | | | | | | | | | | | 対 象 者 数 | | | | | | | | | | | | | | | 対 象 者 数 | | | | | | | | | | | | | | | 対 象 者 数 | | | | | | | | | | | | | | | 対 象 者 数 | | | | | | | | | | | | | | | 対 象 者 数 | | | | | | | | | | | | | | | 対 象 者 数 | | | | | | | | | | | | | | | 対 象 者 数 | | | | | | | | | | | | | | | 対 象 者 数 | | | | | | | | | | | | | | | 対 象 者 数 | | | | | | | | | | | | | | | 対 象 者 数 | | | | | | | | | | | | | | | 対 象 者 数 | | | | | | | | | | | | | | | 対 象 者 数 | | | | | | | | | | | | | | | 対 象 者 数 | | | | | | | | | | | | | | | 対 象 者 数 | | | | | | | | | | | | | | | 対 象 者 数 | | | | | | | | | | | | | | | 対 象 者 数 | | | | | | | | | | | | | | | 対 象 者 数 | | | | | | | | | | | | | | | 対 象 者 数 | | | | | | | | | | | | | | | 対 象 者 数 | | | | | | | | | | | | | | | 対 象 者 数 | | | | | | | | | | | | | | | 対 象 者 数 | | | | | | | | | | | | | | | 対 象 者 数 | | | | | | | | | | | | | | | 対 象 者 数 | | | | | | | | | | | | | | | 対 象 者 数 | | | | | | | | | | | | | | | 対 象 者 数 | | | | | | | | | | | | | | | 対 象 者 数 | | | | | | | | | | | | | | | 対 象 者 数 | | | | | | | | | | | | | | | 対 象 者 数 | | | | | | | | | | | | | | | 対 象 者 数 | | | | | | | | | | | | | | | 対 象 者 数 | | | | | | | | | | | | | | | 対 象 者 数 | | | | | | | | | | | | | | | 対 象 者 数 | | | | | | | | | | | | | | | 対 象 者 数 | | | | | | | | | | | | | | | 対 象 者 数 | | | | | | | | | | | | | | | 対 象 者 数 | | | | | | | | | | | | | | | 対 象 者 数 | | | | | | | | | | | | | | | 対 象 者 数 | | | | | | | | | | | | | | | 対 象 者 数 | | | | | | | | | | | | | | | 対 象 者 数 | | | | | | | | | | | | | | | 対 象 者 数 | | | | | | | | | | | | | | | 対 象 者 数 | | | | | | | | | | | | | | | 対 象 者 数 | | | | | | | | | | | | | | | 対 象 者 数 | | | | | | | | | | | | | | | 対 象 者 数 | | | | | | | | | | | | | | | 対 象 者 数 | | | | | | | | | | | | | | | 対 象 者 数 | | | | | | | | | | | | | | | 対 象 者 数 | | | | | | | | | | | | | | | 対 象 者 数 | | | | | | | | | | | | | | | 対 象 者 数 | | | | | | | | | | | | | | | 対 象 者 数 | | | | | | | | | | | | | | | 対 象 者 数 | | | | | | | | | | | | | | | 対 象 者 数 | | | | | | | | | | | | | | | 対 象 者 数 | | | | | | | | | | | | | | | 対 象 者 数 | | | | | | | | | | | | | | | 対 象 者 数 | | | | | | | | | | | | | | | 対 象 者 数 | | | | | | | | | | | | | | | 対 象 者 数 | | | | | | | | | | | | | | | 対 象 者 数 | | | | | | | | | | | | | | | 対 象 者 数 | | | | | | | | | | | | | | | 対 象 者 数 | | | | | | | | | | | | | | | 対 象 者 数 | | | | | | | | | | | | | | | 対 象 者 数 | | | | | | | | | | | | | | | 対 象 者 数 | | | | | | | | | | | | | | | 対 象 者 数 | | | | | | | | | | | | | | | 対 象 者 数 | | | | | | | | | | | | | | | 対 象 者 数 | | | | | | | | | | | | | | | 対 象 者 数 | | | | | | | | | | | | | | | 対 象 者 数 | | | | | | | | | | | | | | | 対 象 者 数 | | | | | | | | | | | | | | | 対 象 者 数 | | | | | | | | | | | | | | | 対 象 者 数 | | | | | | | | | | | | | | | 対 象 者 数 | | | | | | | | | | | | | | | 対 象 者 数 | | | | | | | | | | | | | | | 対 象 者 数 | | | | | | | | | | | | | | | 対 象 者 数 | | | | | | | | | | | | | | | 対 象 者 数 | | | | | | | | | | | | | | | 対 象 者 数 | | | | | | | | | | | | | | | 対 象 者 数 | | | | | | | | | | | | | | | 対 象 者 数 | | | | | | | | | | | | | | | 対 象 者 数 | | | | | | | | | | | | | | | 対 象 者 数 | | | | | | | | | | | | | | | 対 象 者 数 | | | | | | | | | | | | | | | 対 象 者 数 | | | | | | | | | | | | | | | 対 象 者 数 | | | | | | | | | | | | | | | 対 象 者 数 | | | | | | | | | | | | | | | 対 象 者 数 | | | | | | | | | | | | | | | 対 象 者 数 | | | | | | | | | | | | | | | 対 象 者 数 | | | | | | | | | | | | | | | 対 象 者 数 | | | | | | | | | | | | | | | 対 象 者 数 | | | | | | | | | | | | | | | 対 象 者 数 | | | | | | | | | | | | | | | 対 象 者 数 | | | | | | | | | | | | | | | 対 象 者 数 | | | | | | | | | | | | | | | 対 象 者 数 | | | | | | | | | | | | | | | 対 象 者 数 | | | | | | | | | | | | | | | 対 象 者 数 | | | | | | | | | | | | | | | 対 象 者 数 | | | | | | | | | | | | | | | 対 象 者 数 | | | | | | | | | | | | | | | 対 象 者 数 | | | | | | | | | | | | | | | 対 象 者 数 | | | | | | | | | | | | | | | 対 象 者 数 | | | | | | | | | | | | | | | 対 象 者 数 | | | | | | | | | | | | | | | 対 象 者 数 | | | | | | | | | | | | | | | 対 象 者 数 | | | | | | | | | | | | | | | 対 象 者 数 | | | | | | | | | | | | | | | 対 象 者 数 | | | | | | | | | | | | | | | 対 象 者 数 | | | | | | | | | | | | | | | 対 象 者 数 | | | | | | | | | | | | | | | 対 象 者 数 | | | | | | | | | | | | | | | 対 象 者 数 | | | | | | | | | | | | | | | 対 象 者 数 | | | | | | | | | | | | | | | 対 象 者 数 | | | | | | | | | | | | | | | 対 象 者 数 | | | | | | | | | | | | | | | 対 象 者 数 | | | | | | | | | | | | | | | 対 象 者 数 | | | | | | | | | | | | | | | 対 象 者 数 | | | | | | | | | | | | | | | 対 象 者 数 | | | | | | | | | | | | | | | 対 象 者 数 | | | | | | | | | | | | | | | 対 象 者 数 | | | | | | | | | | | | | | | 対 象 者 数 | | | | | | | | | | | | | | | 対 象 者 数 | | | | | | | | | | | | | | | 対 象 者 数 | | | | | | | | | | | | | | | 対 象 者 数 | | | | | | | | | | | | | | | 対 象 者 数 | | | | | | | | | | | | | | | 対 象 者 数 | | | | | | | | | | | | | | | 対 象 者 数 | | | | | | | | | | | | | | | 対 象 者 数 | | | | | | | | | | | | | | | 対 象 者 数 | | | | | | | | | | | | | | | 対 象 者 数 | | | | | | | | | | | | | | | 対 象 者 数 | | | | | | | | | | | | | | | 対 象 者 数 | | | | | | | | | | | | | | | 対 象 者 数 | | | | | | | | | | | | | | | 対 象 者 数 | | | | | | | | | | | | | | | 対 象 者 数 | | | | | | | | | | | | | | | 対 象 者 数 | | | | | | | | | | | | | | | 対 象 者 数 | | | | | | | | | | | | | | | 対 象 者 数 | | | | | | | | | | | | | | | 対 象 者 数 | | | | | | | | | | | | | | | 対 象 者 数 | | | | | | | | | | | | | | | 対 象 者 数 | | | | | | | | | | | | | | | 対 象 者 数 | | | | | | | | | | | | | | | 対 象 者 数 | | | | | | | | | | | | | | | 対 象 者 数 | | | | | | | | | | | | | | | 対 象 者 数 | | | | | | | | | | | | | | | 対 象 者 数 | | | | | | | | | | | | | | | 対 象 者 数 | | | | | | | | | | | | | | | 対 象 者 数 | | | | | | | | | | | | | | | 対 象 者 数 | | | | | | | | | | | | | | | 対 象 者 数 | | | | | | | | | | | | | | | 対 象 者 数 | | | | | | | | | | | | | | | 対 象 者 数 | | | | | | | | | | | | | | | 対 象 者 数 | | | | | | | | | | | | | | | 対 象 者 数 | | | | | | | | | | | | | | | 対 象 者 数 | | | | | | | | | | | | | | | 対 象 者 数 | | | | | | | | | | | | | | | 対 象 者 数 | | | | | | | | | | | | | | | 対 象 者 数 | | | | | | | | | | | | | | | 対 象 者 数 | | | | | | | | | | | | | | | 対 象 者 数 | | | | | | | | | | | | | | | 対 象 者 数 | | | | | | | | | | | | | | | 対 象 者 数 | | | | | | | | | | | | | | | 対 象 者 数 | | | | | | | | | | | | | | | 対 象 者 数 | | | | | | | | | | | | | | | 対 象 者 数 | | | | | | | | | | | | | | | 対 象 者 数 | | | | | | | | | | | | | | | 対 象 者 数 | | | | | | | | | | | | | | | 対 象 者 数 | | | | | | | | | | | | | | | 対 象 者 数 | | | | | | | | | | | | | | | 対 象 者 数 | | | | | | | | | | | | | | | 対 象 者 数 | | | | | | | | | | | | | | | 対 象 者 数 | | | | | | | | | | | | | | | 対 象 者 数 | | | | | | | | | | | | | | | 対 象 者 数 | | | | | | | | | | | | | | | 対 象 者 数 | | | | | | | | | | | | | | | 対 象 者 数 | | | | | | | | | | | | | | | 対 象 者 数 | | | | | | | | | | | | | | | 対 象 者 数 | | | | | | | | | | | | | | | 対 象 者 数 | | | | | | | | | | | | | | | 対 象 者 数 | | | | | | | | | | | | | | | 対 象 者 数 | | | | | | | | | | | | | | | 対 象 者 数 | | | | | | | | | | | | | | | 対 象 者 数 | | | | | | | | | | | | | | | 対 象 者 数 | | | | | | | | | | | | | | | 対 象 者 数 | | | | | | | | | | | | | | | 対 象 者 数 | | | | | | | | | | | | | | | 対 象 者 数 | | | | | | | | | | | | | | | 対 象 者 数 | | | | | | | | | | | | | | | 対 象 者 数 | | | | | | | | | | | | | | | 対 象 者 数 | | | | | | | | | | | | | | | 対 象 者 数 | | | | | | | | | | | | | | | 対 象 者 数 | | | | | | | | | | | | | | | 対 象 者 数 | | | | | | | | | | | | | | | 対 象 者 数 | | | | | | | | | | | | | | | 対 象 者 数 | | | | | | | | | | | | | | | 対 象 者 数 | | | | | | | | | | | | | | | 対 象 者 数 | | | | | | | | | | | | | | | 対 象 者 数 | | | | | | | | | | | | | | | 対 象 者 数 | | | | | | | | | | | | | | | 対 象 者 数 | | | | | | | | | | | | | | | 対 象 者 数 | | | | | | | | | | | | | | | 対 象 者 数 | | | | | | | | | | | | | | | 対 象 者 数 | | | | | | | | | | | | | | | 対 象 者 数 | | | | | | | | | | | | | | | 対 象 者 数 | | | | | | | | | | | | | | | 対 象 者 数 | | | | | | | | | | | | | | | 対 象 者 数 | | | | | | | | | | | | | | | 対 象 者 数 | | | | | | | | | | | | | | | 対 象 者 数 | | | | | | | | | | | | | | | 対 象 者 数 | | | | | | | | | | | | | | | 対 象 者 数 | | | | | | | | | | | | | | | 対 象 者 数 | | | | | | | | | | | | | | | 対 象 者 数 | | | | | | | | | | | | | | | 対 象 者 数 | | | | | | | | | | | | | | | 対 象 者 数 | | | | | | | | | | | | | | | 対 象 者 数 | | | | | | | | | | | | | | | 対 象 者 数 | | | | | | | | | | | | | | | 対 象 者 数 | | | | | | | | | | | | | | | 対 象 者 数 | | | | | | | | | | | | | | | 対 象 者 数 | | | | | | | | | | | | | | | 対 象 者 数 | | | | | | | | | | | | | | | 対 象 者 数 | | | | | | | | | | | | | | | 対 象 者 数 | | | | | | | | | | | | | | | 対 象 者 数 | | | | | | | | | | | | | | | 対 象 者 数 | | | | | | | | | | | | | | | 対 象 者 数 | | | | | | | | | | | | | | | 対 象 者 数 | | | | | | | | | | | | | | | 対 象 者 数 | | | | | | | | | | | | | | | 対 象 者 数 | | | | | | | | | | | | | | | 対 象 者 数 | | | | | | | | | | | | | | | 対 象 者 数 | | | | | | | | | | | | | | | 対 象 者 数 | | | | | | | | | | | | | | | 対 象 者 数 | | | | | | | | | | | | | | | 対 象 者 数 | | | | | | | | | | | | | | | 対 象 者 数 | | | | | | | | | | | | | | | 対 象 者 数 | | | | | | | | | | | | | | | 対 象 者 数 | | | | | | | | | | | | | | | 対 象 者 数 | | | | | | | | | | | | | | | 対 象 者 数 | | | | | | | | | | | | | | | 対 象 者 数 | | | | | | | | | | | | | | | 対 象 者 数 | | | | | | | | | | | | | | | 対 象 者 数 | | | | | | | | | | | | | | |
|-----|--|---------|--|--|--|--|--|--|--|--|--|--|--|--|--|--|---------|--|--|--|--|--|--|--|--|--|--|--|--|--|--|---------|--|--|--|--|--|--|--|--|--|--|--|--|--|--|---------|--|--|--|--|--|--|--|--|--|--|--|--|--|--|---------|--|--|--|--|--|--|--|--|--|--|--|--|--|--|---------|--|--|--|--|--|--|--|--|--|--|--|--|--|--|---------|--|--|--|--|--|--|--|--|--|--|--|--|--|--|---------|--|--|--|--|--|--|--|--|--|--|--|--|--|--|---------|--|--|--|--|--|--|--|--|--|--|--|--|--|--|---------|--|--|--|--|--|--|--|--|--|--|--|--|--|--|---------|--|--|--|--|--|--|--|--|--|--|--|--|--|--|---------|--|--|--|--|--|--|--|--|--|--|--|--|--|--|---------|--|--|--|--|--|--|--|--|--|--|--|--|--|--|---------|--|--|--|--|--|--|--|--|--|--|--|--|--|--|---------|--|--|--|--|--|--|--|--|--|--|--|--|--|--|---------|--|--|--|--|--|--|--|--|--|--|--|--|--|--|---------|--|--|--|--|--|--|--|--|--|--|--|--|--|--|---------|--|--|--|--|--|--|--|--|--|--|--|--|--|--|---------|--|--|--|--|--|--|--|--|--|--|--|--|--|--|---------|--|--|--|--|--|--|--|--|--|--|--|--|--|--|---------|--|--|--|--|--|--|--|--|--|--|--|--|--|--|---------|--|--|--|--|--|--|--|--|--|--|--|--|--|--|---------|--|--|--|--|--|--|--|--|--|--|--|--|--|--|---------|--|--|--|--|--|--|--|--|--|--|--|--|--|--|---------|--|--|--|--|--|--|--|--|--|--|--|--|--|--|---------|--|--|--|--|--|--|--|--|--|--|--|--|--|--|---------|--|--|--|--|--|--|--|--|--|--|--|--|--|--|---------|--|--|--|--|--|--|--|--|--|--|--|--|--|--|---------|--|--|--|--|--|--|--|--|--|--|--|--|--|--|---------|--|--|--|--|--|--|--|--|--|--|--|--|--|--|---------|--|--|--|--|--|--|--|--|--|--|--|--|--|--|---------|--|--|--|--|--|--|--|--|--|--|--|--|--|--|---------|--|--|--|--|--|--|--|--|--|--|--|--|--|--|---------|--|--|--|--|--|--|--|--|--|--|--|--|--|--|---------|--|--|--|--|--|--|--|--|--|--|--|--|--|--|---------|--|--|--|--|--|--|--|--|--|--|--|--|--|--|---------|--|--|--|--|--|--|--|--|--|--|--|--|--|--|---------|--|--|--|--|--|--|--|--|--|--|--|--|--|--|---------|--|--|--|--|--|--|--|--|--|--|--|--|--|--|---------|--|--|--|--|--|--|--|--|--|--|--|--|--|--|---------|--|--|--|--|--|--|--|--|--|--|--|--|--|--|---------|--|--|--|--|--|--|--|--|--|--|--|--|--|--|---------|--|--|--|--|--|--|--|--|--|--|--|--|--|--|---------|--|--|--|--|--|--|--|--|--|--|--|--|--|--|---------|--|--|--|--|--|--|--|--|--|--|--|--|--|--|---------|--|--|--|--|--|--|--|--|--|--|--|--|--|--|---------|--|--|--|--|--|--|--|--|--|--|--|--|--|--|---------|--|--|--|--|--|--|--|--|--|--|--|--|--|--|---------|--|--|--|--|--|--|--|--|--|--|--|--|--|--|---------|--|--|--|--|--|--|--|--|--|--|--|--|--|--|---------|--|--|--|--|--|--|--|--|--|--|--|--|--|--|---------|--|--|--|--|--|--|--|--|--|--|--|--|--|--|---------|--|--|--|--|--|--|--|--|--|--|--|--|--|--|---------|--|--|--|--|--|--|--|--|--|--|--|--|--|--|---------|--|--|--|--|--|--|--|--|--|--|--|--|--|--|---------|--|--|--|--|--|--|--|--|--|--|--|--|--|--|---------|--|--|--|--|--|--|--|--|--|--|--|--|--|--|---------|--|--|--|--|--|--|--|--|--|--|--|--|--|--|---------|--|--|--|--|--|--|--|--|--|--|--|--|--|--|---------|--|--|--|--|--|--|--|--|--|--|--|--|--|--|---------|--|--|--|--|--|--|--|--|--|--|--|--|--|--|---------|--|--|--|--|--|--|--|--|--|--|--|--|--|--|---------|--|--|--|--|--|--|--|--|--|--|--|--|--|--|---------|--|--|--|--|--|--|--|--|--|--|--|--|--|--|---------|--|--|--|--|--|--|--|--|--|--|--|--|--|--|---------|--|--|--|--|--|--|--|--|--|--|--|--|--|--|---------|--|--|--|--|--|--|--|--|--|--|--|--|--|--|---------|--|--|--|--|--|--|--|--|--|--|--|--|--|--|---------|--|--|--|--|--|--|--|--|--|--|--|--|--|--|---------|--|--|--|--|--|--|--|--|--|--|--|--|--|--|---------|--|--|--|--|--|--|--|--|--|--|--|--|--|--|---------|--|--|--|--|--|--|--|--|--|--|--|--|--|--|---------|--|--|--|--|--|--|--|--|--|--|--|--|--|--|---------|--|--|--|--|--|--|--|--|--|--|--|--|--|--|---------|--|--|--|--|--|--|--|--|--|--|--|--|--|--|---------|--|--|--|--|--|--|--|--|--|--|--|--|--|--|---------|--|--|--|--|--|--|--|--|--|--|--|--|--|--|---------|--|--|--|--|--|--|--|--|--|--|--|--|--|--|---------|--|--|--|--|--|--|--|--|--|--|--|--|--|--|---------|--|--|--|--|--|--|--|--|--|--|--|--|--|--|---------|--|--|--|--|--|--|--|--|--|--|--|--|--|--|---------|--|--|--|--|--|--|--|--|--|--|--|--|--|--|---------|--|--|--|--|--|--|--|--|--|--|--|--|--|--|---------|--|--|--|--|--|--|--|--|--|--|--|--|--|--|---------|--|--|--|--|--|--|--|--|--|--|--|--|--|--|---------|--|--|--|--|--|--|--|--|--|--|--|--|--|--|---------|--|--|--|--|--|--|--|--|--|--|--|--|--|--|---------|--|--|--|--|--|--|--|--|--|--|--|--|--|--|---------|--|--|--|--|--|--|--|--|--|--|--|--|--|--|---------|--|--|--|--|--|--|--|--|--|--|--|--|--|--|---------|--|--|--|--|--|--|--|--|--|--|--|--|--|--|---------|--|--|--|--|--|--|--|--|--|--|--|--|--|--|---------|--|--|--|--|--|--|--|--|--|--|--|--|--|--|---------|--|--|--|--|--|--|--|--|--|--|--|--|--|--|---------|--|--|--|--|--|--|--|--|--|--|--|--|--|--|---------|--|--|--|--|--|--|--|--|--|--|--|--|--|--|---------|--|--|--|--|--|--|--|--|--|--|--|--|--|--|---------|--|--|--|--|--|--|--|--|--|--|--|--|--|--|---------|--|--|--|--|--|--|--|--|--|--|--|--|--|--|---------|--|--|--|--|--|--|--|--|--|--|--|--|--|--|---------|--|--|--|--|--|--|--|--|--|--|--|--|--|--|---------|--|--|--|--|--|--|--|--|--|--|--|--|--|--|---------|--|--|--|--|--|--|--|--|--|--|--|--|--|--|---------|--|--|--|--|--|--|--|--|--|--|--|--|--|--|---------|--|--|--|--|--|--|--|--|--|--|--|--|--|--|---------|--|--|--|--|--|--|--|--|--|--|--|--|--|--|---------|--|--|--|--|--|--|--|--|--|--|--|--|--|--|---------|--|--|--|--|--|--|--|--|--|--|--|--|--|--|---------|--|--|--|--|--|--|--|--|--|--|--|--|--|--|---------|--|--|--|--|--|--|--|--|--|--|--|--|--|--|---------|--|--|--|--|--|--|--|--|--|--|--|--|--|--|---------|--|--|--|--|--|--|--|--|--|--|--|--|--|--|---------|--|--|--|--|--|--|--|--|--|--|--|--|--|--|---------|--|--|--|--|--|--|--|--|--|--|--|--|--|--|---------|--|--|--|--|--|--|--|--|--|--|--|--|--|--|---------|--|--|--|--|--|--|--|--|--|--|--|--|--|--|---------|--|--|--|--|--|--|--|--|--|--|--|--|--|--|---------|--|--|--|--|--|--|--|--|--|--|--|--|--|--|---------|--|--|--|--|--|--|--|--|--|--|--|--|--|--|---------|--|--|--|--|--|--|--|--|--|--|--|--|--|--|---------|--|--|--|--|--|--|--|--|--|--|--|--|--|--|---------|--|--|--|--|--|--|--|--|--|--|--|--|--|--|---------|--|--|--|--|--|--|--|--|--|--|--|--|--|--|---------|--|--|--|--|--|--|--|--|--|--|--|--|--|--|---------|--|--|--|--|--|--|--|--|--|--|--|--|--|--|---------|--|--|--|--|--|--|--|--|--|--|--|--|--|--|---------|--|--|--|--|--|--|--|--|--|--|--|--|--|--|---------|--|--|--|--|--|--|--|--|--|--|--|--|--|--|---------|--|--|--|--|--|--|--|--|--|--|--|--|--|--|---------|--|--|--|--|--|--|--|--|--|--|--|--|--|--|---------|--|--|--|--|--|--|--|--|--|--|--|--|--|--|---------|--|--|--|--|--|--|--|--|--|--|--|--|--|--|---------|--|--|--|--|--|--|--|--|--|--|--|--|--|--|---------|--|--|--|--|--|--|--|--|--|--|--|--|--|--|---------|--|--|--|--|--|--|--|--|--|--|--|--|--|--|---------|--|--|--|--|--|--|--|--|--|--|--|--|--|--|---------|--|--|--|--|--|--|--|--|--|--|--|--|--|--|---------|--|--|--|--|--|--|--|--|--|--|--|--|--|--|---------|--|--|--|--|--|--|--|--|--|--|--|--|--|--|---------|--|--|--|--|--|--|--|--|--|--|--|--|--|--|---------|--|--|--|--|--|--|--|--|--|--|--|--|--|--|---------|--|--|--|--|--|--|--|--|--|--|--|--|--|--|---------|--|--|--|--|--|--|--|--|--|--|--|--|--|--|---------|--|--|--|--|--|--|--|--|--|--|--|--|--|--|---------|--|--|--|--|--|--|--|--|--|--|--|--|--|--|---------|--|--|--|--|--|--|--|--|--|--|--|--|--|--|---------|--|--|--|--|--|--|--|--|--|--|--|--|--|--|---------|--|--|--|--|--|--|--|--|--|--|--|--|--|--|---------|--|--|--|--|--|--|--|--|--|--|--|--|--|--|---------|--|--|--|--|--|--|--|--|--|--|--|--|--|--|---------|--|--|--|--|--|--|--|--|--|--|--|--|--|--|---------|--|--|--|--|--|--|--|--|--|--|--|--|--|--|---------|--|--|--|--|--|--|--|--|--|--|--|--|--|--|---------|--|--|--|--|--|--|--|--|--|--|--|--|--|--|---------|--|--|--|--|--|--|--|--|--|--|--|--|--|--|---------|--|--|--|--|--|--|--|--|--|--|--|--|--|--|---------|--|--|--|--|--|--|--|--|--|--|--|--|--|--|---------|--|--|--|--|--|--|--|--|--|--|--|--|--|--|---------|--|--|--|--|--|--|--|--|--|--|--|--|--|--|---------|--|--|--|--|--|--|--|--|--|--|--|--|--|--|---------|--|--|--|--|--|--|--|--|--|--|--|--|--|--|---------|--|--|--|--|--|--|--|--|--|--|--|--|--|--|---------|--|--|--|--|--|--|--|--|--|--|--|--|--|--|---------|--|--|--|--|--|--|--|--|--|--|--|--|--|--|---------|--|--|--|--|--|--|--|--|--|--|--|--|--|--|---------|--|--|--|--|--|--|--|--|--|--|--|--|--|--|---------|--|--|--|--|--|--|--|--|--|--|--|--|--|--|---------|--|--|--|--|--|--|--|--|--|--|--|--|--|--|---------|--|--|--|--|--|--|--|--|--|--|--|--|--|--|---------|--|--|--|--|--|--|--|--|--|--|--|--|--|--|---------|--|--|--|--|--|--|--|--|--|--|--|--|--|--|---------|--|--|--|--|--|--|--|--|--|--|--|--|--|--|---------|--|--|--|--|--|--|--|--|--|--|--|--|--|--|---------|--|--|--|--|--|--|--|--|--|--|--|--|--|--|---------|--|--|--|--|--|--|--|--|--|--|--|--|--|--|---------|--|--|--|--|--|--|--|--|--|--|--|--|--|--|---------|--|--|--|--|--|--|--|--|--|--|--|--|--|--|---------|--|--|--|--|--|--|--|--|--|--|--|--|--|--|---------|--|--|--|--|--|--|--|--|--|--|--|--|--|--|---------|--|--|--|--|--|--|--|--|--|--|--|--|--|--|---------|--|--|--|--|--|--|--|--|--|--|--|--|--|--|---------|--|--|--|--|--|--|--|--|--|--|--|--|--|--|---------|--|--|--|--|--|--|--|--|--|--|--|--|--|--|---------|--|--|--|--|--|--|--|--|--|--|--|--|--|--|---------|--|--|--|--|--|--|--|--|--|--|--|--|--|--|---------|--|--|--|--|--|--|--|--|--|--|--|--|--|--|---------|--|--|--|--|--|--|--|--|--|--|--|--|--|--|---------|--|--|--|--|--|--|--|--|--|--|--|--|--|--|---------|--|--|--|--|--|--|--|--|--|--|--|--|--|--|---------|--|--|--|--|--|--|--|--|--|--|--|--|--|--|---------|--|--|--|--|--|--|--|--|--|--|--|--|--|--|---------|--|--|--|--|--|--|--|--|--|--|--|--|--|--|---------|--|--|--|--|--|--|--|--|--|--|--|--|--|--|---------|--|--|--|--|--|--|--|--|--|--|--|--|--|--|---------|--|--|--|--|--|--|--|--|--|--|--|--|--|--|---------|--|--|--|--|--|--|--|--|--|--|--|--|--|--|---------|--|--|--|--|--|--|--|--|--|--|--|--|--|--|---------|--|--|--|--|--|--|--|--|--|--|--|--|--|--|---------|--|--|--|--|--|--|--|--|--|--|--|--|--|--|---------|--|--|--|--|--|--|--|--|--|--|--|--|--|--|---------|--|--|--|--|--|--|--|--|--|--|--|--|--|--|---------|--|--|--|--|--|--|--|--|--|--|--|--|--|--|---------|--|--|--|--|--|--|--|--|--|--|--|--|--|--|---------|--|--|--|--|--|--|--|--|--|--|--|--|--|--|---------|--|--|--|--|--|--|--|--|--|--|--|--|--|--|---------|--|--|--|--|--|--|--|--|--|--|--|--|--|--|---------|--|--|--|--|--|--|--|--|--|--|--|--|--|--|---------|--|--|--|--|--|--|--|--|--|--|--|--|--|--|---------|--|--|--|--|--|--|--|--|--|--|--|--|--|--|---------|--|--|--|--|--|--|--|--|--|--|--|--|--|--|---------|--|--|--|--|--|--|--|--|--|--|--|--|--|--|---------|--|--|--|--|--|--|--|--|--|--|--|--|--|--|---------|--|--|--|--|--|--|--|--|--|--|--|--|--|--|---------|--|--|--|--|--|--|--|--|--|--|--|--|--|--|---------|--|--|--|--|--|--|--|--|--|--|--|--|--|--|---------|--|--|--|--|--|--|--|--|--|--|--|--|--|--|---------|--|--|--|--|--|--|--|--|--|--|--|--|--|--|---------|--|--|--|--|--|--|--|--|--|--|--|--|--|--|---------|--|--|--|--|--|--|--|--|--|--|--|--|--|--|---------|--|--|--|--|--|--|--|--|--|--|--|--|--|--|---------|--|--|--|--|--|--|--|--|--|--|--|--|--|--|---------|--|--|--|--|--|--|--|--|--|--|--|--|--|--|---------|--|--|--|--|--|--|--|--|--|--|--|--|--|--|---------|--|--|--|--|--|--|--|--|--|--|--|--|--|--|---------|--|--|--|--|--|--|--|--|--|--|--|--|--|--|---------|--|--|--|--|--|--|--|--|--|--|--|--|--|--|---------|--|--|--|--|--|--|--|--|--|--|--|--|--|--|---------|--|--|--|--|--|--|--|--|--|--|--|--|--|--|---------|--|--|--|--|--|--|--|--|--|--|--|--|--|--|---------|--|--|--|--|--|--|--|--|--|--|--|--|--|--|---------|--|--|--|--|--|--|--|--|--|--|--|--|--|--|---------|--|--|--|--|--|--|--|--|--|--|--|--|--|--|---------|--|--|--|--|--|--|--|--|--|--|--|--|--|--|---------|--|--|--|--|--|--|--|--|--|--|--|--|--|--|---------|--|--|--|--|--|--|--|--|--|--|--|--|--|--|---------|--|--|--|--|--|--|--|--|--|--|--|--|--|--|---------|--|--|--|--|--|--|--|--|--|--|--|--|--|--|---------|--|--|--|--|--|--|--|--|--|--|--|--|--|--|---------|--|--|--|--|--|--|--|--|--|--|--|--|--|--|---------|--|--|--|--|--|--|--|--|--|--|--|--|--|--|---------|--|--|--|--|--|--|--|--|--|--|--|--|--|--|---------|--|--|--|--|--|--|--|--|--|--|--|--|--|--|---------|--|--|--|--|--|--|--|--|--|--|--|--|--|--|---------|--|--|--|--|--|--|--|--|--|--|--|--|--|--|---------|--|--|--|--|--|--|--|--|--|--|--|--|--|--|---------|--|--|--|--|--|--|--|--|--|--|--|--|--|--|---------|--|--|--|--|--|--|--|--|--|--|--|--|--|--|---------|--|--|--|--|--|--|--|--|--|--|--|--|--|--|---------|--|--|--|--|--|--|--|--|--|--|--|--|--|--|---------|--|--|--|--|--|--|--|--|--|--|--|--|--|--|---------|--|--|--|--|--|--|--|--|--|--|--|--|--|--|---------|--|--|--|--|--|--|--|--|--|--|--|--|--|--|---------|--|--|--|--|--|--|--|--|--|--|--|--|--|--|---------|--|--|--|--|--|--|--|--|--|--|--|--|--|--|---------|--|--|--|--|--|--|--|--|--|--|--|--|--|--|---------|--|--|--|--|--|--|--|--|--|--|--|--|--|--|---------|--|--|--|--|--|--|--|--|--|--|--|--|--|--|---------|--|--|--|--|--|--|--|--|--|--|--|--|--|--|---------|--|--|--|--|--|--|--|--|--|--|--|--|--|--|---------|--|--|--|--|--|--|--|--|--|--|--|--|--|--|---------|--|--|--|--|--|--|--|--|--|--|--|--|--|--|---------|--|--|--|--|--|--|--|--|--|--|--|--|--|--|---------|--|--|--|--|--|--|--|--|--|--|--|--|--|--|---------|--|--|--|--|--|--|--|--|--|--|--|--|--|--|---------|--|--|--|--|--|--|--|--|--|--|--|--|--|--|---------|--|--|--|--|--|--|--|--|--|--|--|--|--|--|---------|--|--|--|--|--|--|--|--|--|--|--|--|--|--|---------|--|--|--|--|--|--|--|--|--|--|--|--|--|--|---------|--|--|--|--|--|--|--|--|--|--|--|--|--|--|---------|--|--|--|--|--|--|--|--|--|--|--|--|--|--|---------|--|--|--|--|--|--|--|--|--|--|--|--|--|--|---------|--|--|--|--|--|--|--|--|--|--|--|--|--|--|---------|--|--|--|--|--|--|--|--|--|--|--|--|--|--|---------|--|--|--|--|--|--|--|--|--|--|--|--|--|--|---------|--|--|--|--|--|--|--|--|--|--|--|--|--|--|---------|--|--|--|--|--|--|--|--|--|--|--|--|--|--|---------|--|--|--|--|--|--|--|--|--|--|--|--|--|--|---------|--|--|--|--|--|--|--|--|--|--|--|--|--|--|---------|--|--|--|--|--|--|--|--|--|--|--|--|--|--|---------|--|--|--|--|--|--|--|--|--|--|--|--|--|--|---------|--|--|--|--|--|--|--|--|--|--|--|--|--|--|---------|--|--|--|--|--|--|--|--|--|--|--|--|--|--|---------|--|--|--|--|--|--|--|--|--|--|--|--|--|--|---------|--|--|--|--|--|--|--|--|--|--|--|--|--|--|---------|--|--|--|--|--|--|--|--|--|--|--|--|--|--|---------|--|--|--|--|--|--|--|--|--|--|--|--|--|--|---------|--|--|--|--|--|--|--|--|--|--|--|--|--|--|---------|--|--|--|--|--|--|--|--|--|--|--|--|--|--|---------|--|--|--|--|--|--|--|--|--|--|--|--|--|--|---------|--|--|--|--|--|--|--|--|--|--|--|--|--|--|---------|--|--|--|--|--|--|--|--|--|--|--|--|--|--|---------|--|--|--|--|--|--|--|--|--|--|--|--|--|--|---------|--|--|--|--|--|--|--|--|--|--|--|--|--|--|---------|--|--|--|--|--|--|--|--|--|--|--|--|--|--|---------|--|--|--|--|--|--|--|--|--|--|--|--|--|--|---------|--|--|--|--|--|--|--|--|--|--|--|--|--|--|---------|--|--|--|--|--|--|--|--|--|--|--|--|--|--|---------|--|--|--|--|--|--|--|--|--|--|--|--|--|--|---------|--|--|--|--|--|--|--|--|--|--|--|--|--|--|---------|--|--|--|--|--|--|--|--|--|--|--|--|--|--|---------|--|--|--|--|--|--|--|--|--|--|--|--|--|--|---------|--|--|--|--|--|--|--|--|--|--|--|--|--|--|---------|--|--|--|--|--|--|--|--|--|--|--|--|--|--|---------|--|--|--|--|--|--|--|--|--|--|--|--|--|--|---------|--|--|--|--|--|--|--|--|--|--|--|--|--|--|---------|--|--|--|--|--|--|--|--|--|--|--|--|--|--|---------|--|--|--|--|--|--|--|--|--|--|--|--|--|--|---------|--|--|--|--|--|--|--|--|--|--|--|--|--|--|---------|--|--|--|--|--|--|--|--|--|--|--|--|--|--|---------|--|--|--|--|--|--|--|--|--|--|--|--|--|--|---------|--|--|--|--|--|--|--|--|--|--|--|--|--|--|---------|--|--|--|--|--|--|--|--|--|--|--|--|--|--|---------|--|--|--|--|--|--|--|--|--|--|--|--|--|--|---------|--|--|--|--|--|--|--|--|--|--|--|--|--|--|---------|--|--|--|--|--|--|--|--|--|--|--|--|--|--|---------|--|--|--|--|--|--|--|--|--|--|--|--|--|--|---------|--|--|--|--|--|--|--|--|--|--|--|--|--|--|---------|--|--|--|--|--|--|--|--|--|--|--|--|--|--|---------|--|--|--|--|--|--|--|--|--|--|--|--|--|--|---------|--|--|--|--|--|--|--|--|--|--|--|--|--|--|---------|--|--|--|--|--|--|--|--|--|--|--|--|--|--|---------|--|--|--|--|--|--|--|--|--|--|--|--|--|--|---------|--|--|--|--|--|--|--|--|--|--|--|--|--|--|---------|--|--|--|--|--|--|--|--|--|--|--|--|--|--|---------|--|--|--|--|--|--|--|--|--|--|--|--|--|--|---------|--|--|--|--|--|--|--|--|--|--|--|--|--|--|---------|--|--|--|--|--|--|--|--|--|--|--|--|--|--|---------|--|--|--|--|--|--|--|--|--|--|--|--|--|--|---------|--|--|--|--|--|--|--|--|--|--|--|--|--|--|---------|--|--|--|--|--|--|--|--|--|--|--|--|--|--|---------|--|--|--|--|--|--|--|--|--|--|--|--|--|--|---------|--|--|--|--|--|--|--|--|--|--|--|--|--|--|---------|--|--|--|--|--|--|--|--|--|--|--|--|--|--|---------|--|--|--|--|--|--|--|--|--|--|--|--|--|--|---------|--|--|--|--|--|--|--|--|--|--|--|--|--|--|---------|--|--|--|--|--|--|--|--|--|--|--|--|--|--|---------|--|--|--|--|--|--|--|--|--|--|--|--|--|--|---------|--|--|--|--|--|--|--|--|--|--|--|--|--|--|---------|--|--|--|--|--|--|--|--|--|--|--|--|--|--|---------|--|--|--|--|--|--|--|--|--|--|--|--|--|--|---------|--|--|--|--|--|--|--|--|--|--|--|--|--|--|---------|--|--|--|--|--|--|--|--|--|--|--|--|--|--|---------|--|--|--|--|--|--|--|--|--|--|--|--|--|--|---------|--|--|--|--|--|--|--|--|--|--|--|--|--|--|---------|--|--|--|--|--|--|--|--|--|--|--|--|--|--|---------|--|--|--|--|--|--|--|--|--|--|--|--|--|--|---------|--|--|--|--|--|--|--|--|--|--|--|--|--|--|---------|--|--|--|--|--|--|--|--|--|--|--|--|--|--|---------|--|--|--|--|--|--|--|--|--|--|--|--|--|--|---------|--|--|--|--|--|--|--|--|--|--|--|--|--|--|---------|--|--|--|--|--|--|--|--|--|--|--|--|--|--|---------|--|--|--|--|--|--|--|--|--|--|--|--|--|--|---------|--|--|--|--|--|--|--|--|--|--|--|--|--|--|---------|--|--|--|--|--|--|--|--|--|--|--|--|--|--|---------|--|--|--|--|--|--|--|--|--|--|--|--|--|--|---------|--|--|--|--|--|--|--|--|--|--|--|--|--|--|---------|--|--|--|--|--|--|--|--|--|--|--|--|--|--|---------|--|--|--|--|--|--|--|--|--|--|--|--|--|--|---------|--|--|--|--|--|--|--|--|--|--|--|--|--|--|---------|--|--|--|--|--|--|--|--|--|--|--|--|--|--|---------|--|--|--|--|--|--|--|--|--|--|--|--|--|--|---------|--|--|--|--|--|--|--|--|--|--|--|--|--|--|---------|--|--|--|--|--|--|--|--|--|--|--|--|--|--|---------|--|--|--|--|--|--|--|--|--|--|--|--|--|--|---------|--|--|--|--|--|--|--|--|--|--|--|--|--|--|---------|--|--|--|--|--|--|--|--|--|--|--|--|--|--|---------|--|--|--|--|--|--|--|--|--|--|--|--|--|--|---------|--|--|--|--|--|--|--|--|--|--|--|--|--|--|---------|--|--|--|--|--|--|--|--|--|--|--|--|--|--|---------|--|--|--|--|--|--|--|--|--|--|--|--|--|--|---------|--|--|--|--|--|--|--|--|--|--|--|--|--|--|---------|--|--|--|--|--|--|--|--|--|--|--|--|--|--|---------|--|--|--|--|--|--|--|--|--|--|--|--|--|--|---------|--|--|--|--|--|--|--|--|--|--|--|--|--|--|---------|--|--|--|--|--|--|--|--|--|--|--|--|--|--|---------|--|--|--|--|--|--|--|--|--|--|--|--|--|--|---------|--|--|--|--|--|--|--|--|--|--|--|--|--|--|---------|--|--|--|--|--|--|--|--|--|--|--|--|--|--|---------|--|--|--|--|--|--|--|--|--|--|--|--|--|--|---------|--|--|--|--|--|--|--|--|--|--|--|--|--|--|---------|--|--|--|--|--|--|--|--|--|--|--|--|--|--|---------|--|--|--|--|--|--|--|--|--|--|--|--|--|--|---------|--|--|--|--|--|--|--|--|--|--|--|--|--|--|---------|--|--|--|--|--|--|--|--|--|--|--|--|--|--|---------|--|--|--|--|--|--|--|--|--|--|--|--|--|--|---------|--|--|--|--|--|--|--|--|--|--|--|--|--|--|---------|--|--|--|--|--|--|--|--|--|--|--|--|--|--|---------|--|--|--|--|--|--|--|--|--|--|--|--|--|--|---------|--|--|--|--|--|--|--|--|--|--|--|--|--|--|---------|--|--|--|--|--|--|--|--|--|--|--|--|--|--|---------|--|--|--|--|--|--|--|--|--|--|--|--|--|--|---------|--|--|--|--|--|--|--|--|--|--|--|--|--|--|---------|--|--|--|--|--|--|--|--|--|--|--|--|--|--|---------|--|--|--|--|--|--|--|--|--|--|--|--|--|--|---------|--|--|--|--|--|--|--|--|--|--|--|--|--|--|---------|--|--|--|--|--|--|--|--|--|--|--|--|--|--|---------|--|--|--|--|--|--|--|--|--|--|--|--|--|--|---------|--|--|--|--|--|--|--|--|--|--|--|--|--|--|---------|--|--|--|--|--|--|--|--|--|--|--|--|--|--|---------|--|--|--|--|--|--|--|--|--|--|--|--|--|--|---------|--|--|--|--|--|--|--|--|--|--|--|--|--|--|---------|--|--|--|--|--|--|--|--|--|--|--|--|--|--|---------|--|--|--|--|--|--|--|--|--|--|--|--|--|--|---------|--|--|--|--|--|--|--|--|--|--|--|--|--|--|---------|--|--|--|--|--|--|--|--|--|--|--|--|--|--|---------|--|--|--|--|--|--|--|--|--|--|--|--|--|--|---------|--|--|--|--|--|--|--|--|--|--|--|--|--|--|---------|--|--|--|--|--|--|--|--|--|--|--|--|--|--|---------|--|--|--|--|--|--|--|--|--|--|--|--|--|--|---------|--|--|--|--|--|--|--|--|--|--|--|--|--|--|---------|--|--|--|--|--|--|--|--|--|--|--|--|--|--|---------|--|--|--|--|--|--|--|--|--|--|--|--|--|--|---------|--|--|--|--|--|--|--|--|--|--|--|--|--|--|---------|--|--|--|--|--|--|--|--|--|--|--|--|--|--|---------|--|--|--|--|--|--|--|--|--|--|--|--|--|--|---------|--|--|--|--|--|--|--|--|--|--|--|--|--|--|---------|--|--|--|--|--|--|--|--|--|--|--|--|--|--|---------|--|--|--|--|--|--|--|--|--|--|--|--|--|--|---------|--|--|--|--|--|--|--|--|--|--|--|--|--|--|---------|--|--|--|--|--|--|--|--|--|--|--|--|--|--|---------|--|--|--|--|--|--|--|--|--|--|--|--|--|--|---------|--|--|--|--|--|--|--|--|--|--|--|--|--|--|---------|--|--|--|--|--|--|--|--|--|--|--|--|--|--|---------|--|--|--|--|--|--|--|--|--|--|--|--|--|--|---------|--|--|--|--|--|--|--|--|--|--|--|--|--|--|---------|--|--|--|--|--|--|--|--|--|--|--|--|--|--|---------|--|--|--|--|--|--|--|--|--|--|--|--|--|--|---------|--|--|--|--|--|--|--|--|--|--|--|--|--|--|---------|--|--|--|--|--|--|--|--|--|--|--|--|--|--|---------|--|--|--|--|--|--|--|--|--|--|--|--|--|--|---------|--|--|--|--|--|--|--|--|--|--|--|--|--|--|---------|--|--|--|--|--|--|--|--|--|--|--|--|--|--|---------|--|--|--|--|--|--|--|--|--|--|--|--|--|--|---------|--|--|--|--|--|--|--|--|--|--|--|--|--|--|---------|--|--|--|--|--|--|--|--|--|--|--|--|--|--|---------|--|--|--|--|--|--|--|--|--|--|--|--|--|--|---------|--|--|--|--|--|--|--|--|--|--|--|--|--|--|
|-----|--|---------|--|--|--|--|--|--|--|--|--|--|--|--|--|--|---------|--|--|--|--|--|--|--|--|--|--|--|--|--|--|---------|--|--|--|--|--|--|--|--|--|--|--|--|--|--|---------|--|--|--|--|--|--|--|--|--|--|--|--|--|--|---------|--|--|--|--|--|--|--|--|--|--|--|--|--|--|---------|--|--|--|--|--|--|--|--|--|--|--|--|--|--|---------|--|--|--|--|--|--|--|--|--|--|--|--|--|--|---------|--|--|--|--|--|--|--|--|--|--|--|--|--|--|---------|--|--|--|--|--|--|--|--|--|--|--|--|--|--|---------|--|--|--|--|--|--|--|--|--|--|--|--|--|--|---------|--|--|--|--|--|--|--|--|--|--|--|--|--|--|---------|--|--|--|--|--|--|--|--|--|--|--|--|--|--|---------|--|--|--|--|--|--|--|--|--|--|--|--|--|--|---------|--|--|--|--|--|--|--|--|--|--|--|--|--|--|---------|--|--|--|--|--|--|--|--|--|--|--|--|--|--|---------|--|--|--|--|--|--|--|--|--|--|--|--|--|--|---------|--|--|--|--|--|--|--|--|--|--|--|--|--|--|---------|--|--|--|--|--|--|--|--|--|--|--|--|--|--|---------|--|--|--|--|--|--|--|--|--|--|--|--|--|--|---------|--|--|--|--|--|--|--|--|--|--|--|--|--|--|---------|--|--|--|--|--|--|--|--|--|--|--|--|--|--|---------|--|--|--|--|--|--|--|--|--|--|--|--|--|--|---------|--|--|--|--|--|--|--|--|--|--|--|--|--|--|---------|--|--|--|--|--|--|--|--|--|--|--|--|--|--|---------|--|--|--|--|--|--|--|--|--|--|--|--|--|--|---------|--|--|--|--|--|--|--|--|--|--|--|--|--|--|---------|--|--|--|--|--|--|--|--|--|--|--|--|--|--|---------|--|--|--|--|--|--|--|--|--|--|--|--|--|--|---------|--|--|--|--|--|--|--|--|--|--|--|--|--|--|---------|--|--|--|--|--|--|--|--|--|--|--|--|--|--|---------|--|--|--|--|--|--|--|--|--|--|--|--|--|--|---------|--|--|--|--|--|--|--|--|--|--|--|--|--|--|---------|--|--|--|--|--|--|--|--|--|--|--|--|--|--|---------|--|--|--|--|--|--|--|--|--|--|--|--|--|--|---------|--|--|--|--|--|--|--|--|--|--|--|--|--|--|---------|--|--|--|--|--|--|--|--|--|--|--|--|--|--|---------|--|--|--|--|--|--|--|--|--|--|--|--|--|--|---------|--|--|--|--|--|--|--|--|--|--|--|--|--|--|---------|--|--|--|--|--|--|--|--|--|--|--|--|--|--|---------|--|--|--|--|--|--|--|--|--|--|--|--|--|--|---------|--|--|--|--|--|--|--|--|--|--|--|--|--|--|---------|--|--|--|--|--|--|--|--|--|--|--|--|--|--|---------|--|--|--|--|--|--|--|--|--|--|--|--|--|--|---------|--|--|--|--|--|--|--|--|--|--|--|--|--|--|---------|--|--|--|--|--|--|--|--|--|--|--|--|--|--|---------|--|--|--|--|--|--|--|--|--|--|--|--|--|--|---------|--|--|--|--|--|--|--|--|--|--|--|--|--|--|---------|--|--|--|--|--|--|--|--|--|--|--|--|--|--|---------|--|--|--|--|--|--|--|--|--|--|--|--|--|--|---------|--|--|--|--|--|--|--|--|--|--|--|--|--|--|---------|--|--|--|--|--|--|--|--|--|--|--|--|--|--|---------|--|--|--|--|--|--|--|--|--|--|--|--|--|--|---------|--|--|--|--|--|--|--|--|--|--|--|--|--|--|---------|--|--|--|--|--|--|--|--|--|--|--|--|--|--|---------|--|--|--|--|--|--|--|--|--|--|--|--|--|--|---------|--|--|--|--|--|--|--|--|--|--|--|--|--|--|---------|--|--|--|--|--|--|--|--|--|--|--|--|--|--|---------|--|--|--|--|--|--|--|--|--|--|--|--|--|--|---------|--|--|--|--|--|--|--|--|--|--|--|--|--|--|---------|--|--|--|--|--|--|--|--|--|--|--|--|--|--|---------|--|--|--|--|--|--|--|--|--|--|--|--|--|--|---------|--|--|--|--|--|--|--|--|--|--|--|--|--|--|---------|--|--|--|--|--|--|--|--|--|--|--|--|--|--|---------|--|--|--|--|--|--|--|--|--|--|--|--|--|--|---------|--|--|--|--|--|--|--|--|--|--|--|--|--|--|---------|--|--|--|--|--|--|--|--|--|--|--|--|--|--|---------|--|--|--|--|--|--|--|--|--|--|--|--|--|--|---------|--|--|--|--|--|--|--|--|--|--|--|--|--|--|---------|--|--|--|--|--|--|--|--|--|--|--|--|--|--|---------|--|--|--|--|--|--|--|--|--|--|--|--|--|--|---------|--|--|--|--|--|--|--|--|--|--|--|--|--|--|---------|--|--|--|--|--|--|--|--|--|--|--|--|--|--|---------|--|--|--|--|--|--|--|--|--|--|--|--|--|--|---------|--|--|--|--|--|--|--|--|--|--|--|--|--|--|---------|--|--|--|--|--|--|--|--|--|--|--|--|--|--|---------|--|--|--|--|--|--|--|--|--|--|--|--|--|--|---------|--|--|--|--|--|--|--|--|--|--|--|--|--|--|---------|--|--|--|--|--|--|--|--|--|--|--|--|--|--|---------|--|--|--|--|--|--|--|--|--|--|--|--|--|--|---------|--|--|--|--|--|--|--|--|--|--|--|--|--|--|---------|--|--|--|--|--|--|--|--|--|--|--|--|--|--|---------|--|--|--|--|--|--|--|--|--|--|--|--|--|--|---------|--|--|--|--|--|--|--|--|--|--|--|--|--|--|---------|--|--|--|--|--|--|--|--|--|--|--|--|--|--|---------|--|--|--|--|--|--|--|--|--|--|--|--|--|--|---------|--|--|--|--|--|--|--|--|--|--|--|--|--|--|---------|--|--|--|--|--|--|--|--|--|--|--|--|--|--|---------|--|--|--|--|--|--|--|--|--|--|--|--|--|--|---------|--|--|--|--|--|--|--|--|--|--|--|--|--|--|---------|--|--|--|--|--|--|--|--|--|--|--|--|--|--|---------|--|--|--|--|--|--|--|--|--|--|--|--|--|--|---------|--|--|--|--|--|--|--|--|--|--|--|--|--|--|---------|--|--|--|--|--|--|--|--|--|--|--|--|--|--|---------|--|--|--|--|--|--|--|--|--|--|--|--|--|--|---------|--|--|--|--|--|--|--|--|--|--|--|--|--|--|---------|--|--|--|--|--|--|--|--|--|--|--|--|--|--|---------|--|--|--|--|--|--|--|--|--|--|--|--|--|--|---------|--|--|--|--|--|--|--|--|--|--|--|--|--|--|---------|--|--|--|--|--|--|--|--|--|--|--|--|--|--|---------|--|--|--|--|--|--|--|--|--|--|--|--|--|--|---------|--|--|--|--|--|--|--|--|--|--|--|--|--|--|---------|--|--|--|--|--|--|--|--|--|--|--|--|--|--|---------|--|--|--|--|--|--|--|--|--|--|--|--|--|--|---------|--|--|--|--|--|--|--|--|--|--|--|--|--|--|---------|--|--|--|--|--|--|--|--|--|--|--|--|--|--|---------|--|--|--|--|--|--|--|--|--|--|--|--|--|--|---------|--|--|--|--|--|--|--|--|--|--|--|--|--|--|---------|--|--|--|--|--|--|--|--|--|--|--|--|--|--|---------|--|--|--|--|--|--|--|--|--|--|--|--|--|--|---------|--|--|--|--|--|--|--|--|--|--|--|--|--|--|---------|--|--|--|--|--|--|--|--|--|--|--|--|--|--|---------|--|--|--|--|--|--|--|--|--|--|--|--|--|--|---------|--|--|--|--|--|--|--|--|--|--|--|--|--|--|---------|--|--|--|--|--|--|--|--|--|--|--|--|--|--|---------|--|--|--|--|--|--|--|--|--|--|--|--|--|--|---------|--|--|--|--|--|--|--|--|--|--|--|--|--|--|---------|--|--|--|--|--|--|--|--|--|--|--|--|--|--|---------|--|--|--|--|--|--|--|--|--|--|--|--|--|--|---------|--|--|--|--|--|--|--|--|--|--|--|--|--|--|---------|--|--|--|--|--|--|--|--|--|--|--|--|--|--|---------|--|--|--|--|--|--|--|--|--|--|--|--|--|--|---------|--|--|--|--|--|--|--|--|--|--|--|--|--|--|---------|--|--|--|--|--|--|--|--|--|--|--|--|--|--|---------|--|--|--|--|--|--|--|--|--|--|--|--|--|--|---------|--|--|--|--|--|--|--|--|--|--|--|--|--|--|---------|--|--|--|--|--|--|--|--|--|--|--|--|--|--|---------|--|--|--|--|--|--|--|--|--|--|--|--|--|--|---------|--|--|--|--|--|--|--|--|--|--|--|--|--|--|---------|--|--|--|--|--|--|--|--|--|--|--|--|--|--|---------|--|--|--|--|--|--|--|--|--|--|--|--|--|--|---------|--|--|--|--|--|--|--|--|--|--|--|--|--|--|---------|--|--|--|--|--|--|--|--|--|--|--|--|--|--|---------|--|--|--|--|--|--|--|--|--|--|--|--|--|--|---------|--|--|--|--|--|--|--|--|--|--|--|--|--|--|---------|--|--|--|--|--|--|--|--|--|--|--|--|--|--|---------|--|--|--|--|--|--|--|--|--|--|--|--|--|--|---------|--|--|--|--|--|--|--|--|--|--|--|--|--|--|---------|--|--|--|--|--|--|--|--|--|--|--|--|--|--|---------|--|--|--|--|--|--|--|--|--|--|--|--|--|--|---------|--|--|--|--|--|--|--|--|--|--|--|--|--|--|---------|--|--|--|--|--|--|--|--|--|--|--|--|--|--|---------|--|--|--|--|--|--|--|--|--|--|--|--|--|--|---------|--|--|--|--|--|--|--|--|--|--|--|--|--|--|---------|--|--|--|--|--|--|--|--|--|--|--|--|--|--|---------|--|--|--|--|--|--|--|--|--|--|--|--|--|--|---------|--|--|--|--|--|--|--|--|--|--|--|--|--|--|---------|--|--|--|--|--|--|--|--|--|--|--|--|--|--|---------|--|--|--|--|--|--|--|--|--|--|--|--|--|--|---------|--|--|--|--|--|--|--|--|--|--|--|--|--|--|---------|--|--|--|--|--|--|--|--|--|--|--|--|--|--|---------|--|--|--|--|--|--|--|--|--|--|--|--|--|--|---------|--|--|--|--|--|--|--|--|--|--|--|--|--|--|---------|--|--|--|--|--|--|--|--|--|--|--|--|--|--|---------|--|--|--|--|--|--|--|--|--|--|--|--|--|--|---------|--|--|--|--|--|--|--|--|--|--|--|--|--|--|---------|--|--|--|--|--|--|--|--|--|--|--|--|--|--|---------|--|--|--|--|--|--|--|--|--|--|--|--|--|--|---------|--|--|--|--|--|--|--|--|--|--|--|--|--|--|---------|--|--|--|--|--|--|--|--|--|--|--|--|--|--|---------|--|--|--|--|--|--|--|--|--|--|--|--|--|--|---------|--|--|--|--|--|--|--|--|--|--|--|--|--|--|---------|--|--|--|--|--|--|--|--|--|--|--|--|--|--|---------|--|--|--|--|--|--|--|--|--|--|--|--|--|--|---------|--|--|--|--|--|--|--|--|--|--|--|--|--|--|---------|--|--|--|--|--|--|--|--|--|--|--|--|--|--|---------|--|--|--|--|--|--|--|--|--|--|--|--|--|--|---------|--|--|--|--|--|--|--|--|--|--|--|--|--|--|---------|--|--|--|--|--|--|--|--|--|--|--|--|--|--|---------|--|--|--|--|--|--|--|--|--|--|--|--|--|--|---------|--|--|--|--|--|--|--|--|--|--|--|--|--|--|---------|--|--|--|--|--|--|--|--|--|--|--|--|--|--|---------|--|--|--|--|--|--|--|--|--|--|--|--|--|--|---------|--|--|--|--|--|--|--|--|--|--|--|--|--|--|---------|--|--|--|--|--|--|--|--|--|--|--|--|--|--|---------|--|--|--|--|--|--|--|--|--|--|--|--|--|--|---------|--|--|--|--|--|--|--|--|--|--|--|--|--|--|---------|--|--|--|--|--|--|--|--|--|--|--|--|--|--|---------|--|--|--|--|--|--|--|--|--|--|--|--|--|--|---------|--|--|--|--|--|--|--|--|--|--|--|--|--|--|---------|--|--|--|--|--|--|--|--|--|--|--|--|--|--|---------|--|--|--|--|--|--|--|--|--|--|--|--|--|--|---------|--|--|--|--|--|--|--|--|--|--|--|--|--|--|---------|--|--|--|--|--|--|--|--|--|--|--|--|--|--|---------|--|--|--|--|--|--|--|--|--|--|--|--|--|--|---------|--|--|--|--|--|--|--|--|--|--|--|--|--|--|---------|--|--|--|--|--|--|--|--|--|--|--|--|--|--|---------|--|--|--|--|--|--|--|--|--|--|--|--|--|--|---------|--|--|--|--|--|--|--|--|--|--|--|--|--|--|---------|--|--|--|--|--|--|--|--|--|--|--|--|--|--|---------|--|--|--|--|--|--|--|--|--|--|--|--|--|--|---------|--|--|--|--|--|--|--|--|--|--|--|--|--|--|---------|--|--|--|--|--|--|--|--|--|--|--|--|--|--|---------|--|--|--|--|--|--|--|--|--|--|--|--|--|--|---------|--|--|--|--|--|--|--|--|--|--|--|--|--|--|---------|--|--|--|--|--|--|--|--|--|--|--|--|--|--|---------|--|--|--|--|--|--|--|--|--|--|--|--|--|--|---------|--|--|--|--|--|--|--|--|--|--|--|--|--|--|---------|--|--|--|--|--|--|--|--|--|--|--|--|--|--|---------|--|--|--|--|--|--|--|--|--|--|--|--|--|--|---------|--|--|--|--|--|--|--|--|--|--|--|--|--|--|---------|--|--|--|--|--|--|--|--|--|--|--|--|--|--|---------|--|--|--|--|--|--|--|--|--|--|--|--|--|--|---------|--|--|--|--|--|--|--|--|--|--|--|--|--|--|---------|--|--|--|--|--|--|--|--|--|--|--|--|--|--|---------|--|--|--|--|--|--|--|--|--|--|--|--|--|--|---------|--|--|--|--|--|--|--|--|--|--|--|--|--|--|---------|--|--|--|--|--|--|--|--|--|--|--|--|--|--|---------|--|--|--|--|--|--|--|--|--|--|--|--|--|--|---------|--|--|--|--|--|--|--|--|--|--|--|--|--|--|---------|--|--|--|--|--|--|--|--|--|--|--|--|--|--|---------|--|--|--|--|--|--|--|--|--|--|--|--|--|--|---------|--|--|--|--|--|--|--|--|--|--|--|--|--|--|---------|--|--|--|--|--|--|--|--|--|--|--|--|--|--|---------|--|--|--|--|--|--|--|--|--|--|--|--|--|--|---------|--|--|--|--|--|--|--|--|--|--|--|--|--|--|---------|--|--|--|--|--|--|--|--|--|--|--|--|--|--|---------|--|--|--|--|--|--|--|--|--|--|--|--|--|--|---------|--|--|--|--|--|--|--|--|--|--|--|--|--|--|---------|--|--|--|--|--|--|--|--|--|--|--|--|--|--|---------|--|--|--|--|--|--|--|--|--|--|--|--|--|--|---------|--|--|--|--|--|--|--|--|--|--|--|--|--|--|---------|--|--|--|--|--|--|--|--|--|--|--|--|--|--|---------|--|--|--|--|--|--|--|--|--|--|--|--|--|--|---------|--|--|--|--|--|--|--|--|--|--|--|--|--|--|---------|--|--|--|--|--|--|--|--|--|--|--|--|--|--|---------|--|--|--|--|--|--|--|--|--|--|--|--|--|--|---------|--|--|--|--|--|--|--|--|--|--|--|--|--|--|---------|--|--|--|--|--|--|--|--|--|--|--|--|--|--|---------|--|--|--|--|--|--|--|--|--|--|--|--|--|--|---------|--|--|--|--|--|--|--|--|--|--|--|--|--|--|---------|--|--|--|--|--|--|--|--|--|--|--|--|--|--|---------|--|--|--|--|--|--|--|--|--|--|--|--|--|--|---------|--|--|--|--|--|--|--|--|--|--|--|--|--|--|---------|--|--|--|--|--|--|--|--|--|--|--|--|--|--|---------|--|--|--|--|--|--|--|--|--|--|--|--|--|--|---------|--|--|--|--|--|--|--|--|--|--|--|--|--|--|---------|--|--|--|--|--|--|--|--|--|--|--|--|--|--|---------|--|--|--|--|--|--|--|--|--|--|--|--|--|--|---------|--|--|--|--|--|--|--|--|--|--|--|--|--|--|---------|--|--|--|--|--|--|--|--|--|--|--|--|--|--|---------|--|--|--|--|--|--|--|--|--|--|--|--|--|--|---------|--|--|--|--|--|--|--|--|--|--|--|--|--|--|---------|--|--|--|--|--|--|--|--|--|--|--|--|--|--|---------|--|--|--|--|--|--|--|--|--|--|--|--|--|--|---------|--|--|--|--|--|--|--|--|--|--|--|--|--|--|---------|--|--|--|--|--|--|--|--|--|--|--|--|--|--|---------|--|--|--|--|--|--|--|--|--|--|--|--|--|--|---------|--|--|--|--|--|--|--|--|--|--|--|--|--|--|---------|--|--|--|--|--|--|--|--|--|--|--|--|--|--|---------|--|--|--|--|--|--|--|--|--|--|--|--|--|--|---------|--|--|--|--|--|--|--|--|--|--|--|--|--|--|---------|--|--|--|--|--|--|--|--|--|--|--|--|--|--|---------|--|--|--|--|--|--|--|--|--|--|--|--|--|--|---------|--|--|--|--|--|--|--|--|--|--|--|--|--|--|---------|--|--|--|--|--|--|--|--|--|--|--|--|--|--|---------|--|--|--|--|--|--|--|--|--|--|--|--|--|--|---------|--|--|--|--|--|--|--|--|--|--|--|--|--|--|---------|--|--|--|--|--|--|--|--|--|--|--|--|--|--|---------|--|--|--|--|--|--|--|--|--|--|--|--|--|--|---------|--|--|--|--|--|--|--|--|--|--|--|--|--|--|---------|--|--|--|--|--|--|--|--|--|--|--|--|--|--|---------|--|--|--|--|--|--|--|--|--|--|--|--|--|--|---------|--|--|--|--|--|--|--|--|--|--|--|--|--|--|---------|--|--|--|--|--|--|--|--|--|--|--|--|--|--|---------|--|--|--|--|--|--|--|--|--|--|--|--|--|--|---------|--|--|--|--|--|--|--|--|--|--|--|--|--|--|---------|--|--|--|--|--|--|--|--|--|--|--|--|--|--|---------|--|--|--|--|--|--|--|--|--|--|--|--|--|--|---------|--|--|--|--|--|--|--|--|--|--|--|--|--|--|---------|--|--|--|--|--|--|--|--|--|--|--|--|--|--|---------|--|--|--|--|--|--|--|--|--|--|--|--|--|--|---------|--|--|--|--|--|--|--|--|--|--|--|--|--|--|---------|--|--|--|--|--|--|--|--|--|--|--|--|--|--|---------|--|--|--|--|--|--|--|--|--|--|--|--|--|--|---------|--|--|--|--|--|--|--|--|--|--|--|--|--|--|---------|--|--|--|--|--|--|--|--|--|--|--|--|--|--|---------|--|--|--|--|--|--|--|--|--|--|--|--|--|--|---------|--|--|--|--|--|--|--|--|--|--|--|--|--|--|---------|--|--|--|--|--|--|--|--|--|--|--|--|--|--|---------|--|--|--|--|--|--|--|--|--|--|--|--|--|--|---------|--|--|--|--|--|--|--|--|--|--|--|--|--|--|---------|--|--|--|--|--|--|--|--|--|--|--|--|--|--|---------|--|--|--|--|--|--|--|--|--|--|--|--|--|--|---------|--|--|--|--|--|--|--|--|--|--|--|--|--|--|---------|--|--|--|--|--|--|--|--|--|--|--|--|--|--|---------|--|--|--|--|--|--|--|--|--|--|--|--|--|--|---------|--|--|--|--|--|--|--|--|--|--|--|--|--|--|---------|--|--|--|--|--|--|--|--|--|--|--|--|--|--|---------|--|--|--|--|--|--|--|--|--|--|--|--|--|--|---------|--|--|--|--|--|--|--|--|--|--|--|--|--|--|---------|--|--|--|--|--|--|--|--|--|--|--|--|--|--|---------|--|--|--|--|--|--|--|--|--|--|--|--|--|--|---------|--|--|--|--|--|--|--|--|--|--|--|--|--|--|---------|--|--|--|--|--|--|--|--|--|--|--|--|--|--|---------|--|--|--|--|--|--|--|--|--|--|--|--|--|--|---------|--|--|--|--|--|--|--|--|--|--|--|--|--|--|---------|--|--|--|--|--|--|--|--|--|--|--|--|--|--|---------|--|--|--|--|--|--|--|--|--|--|--|--|--|--|---------|--|--|--|--|--|--|--|--|--|--|--|--|--|--|---------|--|--|--|--|--|--|--|--|--|--|--|--|--|--|---------|--|--|--|--|--|--|--|--|--|--|--|--|--|--|---------|--|--|--|--|--|--|--|--|--|--|--|--|--|--|---------|--|--|--|--|--|--|--|--|--|--|--|--|--|--|---------|--|--|--|--|--|--|--|--|--|--|--|--|--|--|---------|--|--|--|--|--|--|--|--|--|--|--|--|--|--|---------|--|--|--|--|--|--|--|--|--|--|--|--|--|--|---------|--|--|--|--|--|--|--|--|--|--|--|--|--|--|---------|--|--|--|--|--|--|--|--|--|--|--|--|--|--|---------|--|--|--|--|--|--|--|--|--|--|--|--|--|--|---------|--|--|--|--|--|--|--|--|--|--|--|--|--|--|---------|--|--|--|--|--|--|--|--|--|--|--|--|--|--|---------|--|--|--|--|--|--|--|--|--|--|--|--|--|--|---------|--|--|--|--|--|--|--|--|--|--|--|--|--|--|---------|--|--|--|--|--|--|--|--|--|--|--|--|--|--|---------|--|--|--|--|--|--|--|--|--|--|--|--|--|--|---------|--|--|--|--|--|--|--|--|--|--|--|--|--|--|---------|--|--|--|--|--|--|--|--|--|--|--|--|--|--|---------|--|--|--|--|--|--|--|--|--|--|--|--|--|--|---------|--|--|--|--|--|--|--|--|--|--|--|--|--|--|---------|--|--|--|--|--|--|--|--|--|--|--|--|--|--|---------|--|--|--|--|--|--|--|--|--|--|--|--|--|--|---------|--|--|--|--|--|--|--|--|--|--|--|--|--|--|---------|--|--|--|--|--|--|--|--|--|--|--|--|--|--|---------|--|--|--|--|--|--|--|--|--|--|--|--|--|--|---------|--|--|--|--|--|--|--|--|--|--|--|--|--|--|---------|--|--|--|--|--|--|--|--|--|--|--|--|--|--|---------|--|--|--|--|--|--|--|--|--|--|--|--|--|--|---------|--|--|--|--|--|--|--|--|--|--|--|--|--|--|---------|--|--|--|--|--|--|--|--|--|--|--|--|--|--|---------|--|--|--|--|--|--|--|--|--|--|--|--|--|--|---------|--|--|--|--|--|--|--|--|--|--|--|--|--|--|---------|--|--|--|--|--|--|--|--|--|--|--|--|--|--|---------|--|--|--|--|--|--|--|--|--|--|--|--|--|--|---------|--|--|--|--|--|--|--|--|--|--|--|--|--|--|---------|--|--|--|--|--|--|--|--|--|--|--|--|--|--|---------|--|--|--|--|--|--|--|--|--|--|--|--|--|--|---------|--|--|--|--|--|--|--|--|--|--|--|--|--|--|---------|--|--|--|--|--|--|--|--|--|--|--|--|--|--|---------|--|--|--|--|--|--|--|--|--|--|--|--|--|--|---------|--|--|--|--|--|--|--|--|--|--|--|--|--|--|---------|--|--|--|--|--|--|--|--|--|--|--|--|--|--|---------|--|--|--|--|--|--|--|--|--|--|--|--|--|--|---------|--|--|--|--|--|--|--|--|--|--|--|--|--|--|---------|--|--|--|--|--|--|--|--|--|--|--|--|--|--|---------|--|--|--|--|--|--|--|--|--|--|--|--|--|--|---------|--|--|--|--|--|--|--|--|--|--|--|--|--|--|---------|--|--|--|--|--|--|--|--|--|--|--|--|--|--|---------|--|--|--|--|--|--|--|--|--|--|--|--|--|--|---------|--|--|--|--|--|--|--|--|--|--|--|--|--|--|---------|--|--|--|--|--|--|--|--|--|--|--|--|--|--|---------|--|--|--|--|--|--|--|--|--|--|--|--|--|--|---------|--|--|--|--|--|--|--|--|--|--|--|--|--|--|---------|--|--|--|--|--|--|--|--|--|--|--|--|--|--|---------|--|--|--|--|--|--|--|--|--|--|--|--|--|--|---------|--|--|--|--|--|--|--|--|--|--|--|--|--|--|---------|--|--|--|--|--|--|--|--|--|--|--|--|--|--|---------|--|--|--|--|--|--|--|--|--|--|--|--|--|--|---------|--|--|--|--|--|--|--|--|--|--|--|--|--|--|---------|--|--|--|--|--|--|--|--|--|--|--|--|--|--|---------|--|--|--|--|--|--|--|--|--|--|--|--|--|--|---------|--|--|--|--|--|--|--|--|--|--|--|--|--|--|---------|--|--|--|--|--|--|--|--|--|--|--|--|--|--|---------|--|--|--|--|--|--|--|--|--|--|--|--|--|--|---------|--|--|--|--|--|--|--|--|--|--|--|--|--|--|---------|--|--|--|--|--|--|--|--|--|--|--|--|--|--|---------|--|--|--|--|--|--|--|--|--|--|--|--|--|--|---------|--|--|--|--|--|--|--|--|--|--|--|--|--|--|---------|--|--|--|--|--|--|--|--|--|--|--|--|--|--|---------|--|--|--|--|--|--|--|--|--|--|--|--|--|--|---------|--|--|--|--|--|--|--|--|--|--|--|--|--|--|---------|--|--|--|--|--|--|--|--|--|--|--|--|--|--|---------|--|--|--|--|--|--|--|--|--|--|--|--|--|--|---------|--|--|--|--|--|--|--|--|--|--|--|--|--|--|---------|--|--|--|--|--|--|--|--|--|--|--|--|--|--|---------|--|--|--|--|--|--|--|--|--|--|--|--|--|--|---------|--|--|--|--|--|--|--|--|--|--|--|--|--|--|---------|--|--|--|--|--|--|--|--|--|--|--|--|--|--|---------|--|--|--|--|--|--|--|--|--|--|--|--|--|--|---------|--|--|--|--|--|--|--|--|--|--|--|--|--|--|---------|--|--|--|--|--|--|--|--|--|--|--|--|--|--|---------|--|--|--|--|--|--|--|--|--|--|--|--|--|--|---------|--|--|--|--|--|--|--|--|--|--|--|--|--|--|---------|--|--|--|--|--|--|--|--|--|--|--|--|--|--|---------|--|--|--|--|--|--|--|--|--|--|--|--|--|--|---------|--|--|--|--|--|--|--|--|--|--|--|--|--|--|---------|--|--|--|--|--|--|--|--|--|--|--|--|--|--|---------|--|--|--|--|--|--|--|--|--|--|--|--|--|--|---------|--|--|--|--|--|--|--|--|--|--|--|--|--|--|---------|--|--|--|--|--|--|--|--|--|--|--|--|--|--|---------|--|--|--|--|--|--|--|--|--|--|--|--|--|--|---------|--|--|--|--|--|--|--|--|--|--|--|--|--|--|---------|--|--|--|--|--|--|--|--|--|--|--|--|--|--|---------|--|--|--|--|--|--|--|--|--|--|--|--|--|--|---------|--|--|--|--|--|--|--|--|--|--|--|--|--|--|---------|--|--|--|--|--|--|--|--|--|--|--|--|--|--|---------|--|--|--|--|--|--|--|--|--|--|--|--|--|--|---------|--|--|--|--|--|--|--|--|--|--|--|--|--|--|---------|--|--|--|--|--|--|--|--|--|--|--|--|--|--|---------|--|--|--|--|--|--|--|--|--|--|--|--|--|--|---------|--|--|--|--|--|--|--|--|--|--|--|--|--|--|---------|--|--|--|--|--|--|--|--|--|--|--|--|--|--|---------|--|--|--|--|--|--|--|--|--|--|--|--|--|--|---------|--|--|--|--|--|--|--|--|--|--|--|--|--|--|---------|--|--|--|--|--|--|--|--|--|--|--|--|--|--|---------|--|--|--|--|--|--|--|--|--|--|--|--|--|--|---------|--|--|--|--|--|--|--|--|--|--|--|--|--|--|---------|--|--|--|--|--|--|--|--|--|--|--|--|--|--|---------|--|--|--|--|--|--|--|--|--|--|--|--|--|--|---------|--|--|--|--|--|--|--|--|--|--|--|--|--|--|---------|--|--|--|--|--|--|--|--|--|--|--|--|--|--|---------|--|--|--|--|--|--|--|--|--|--|--|--|--|--|---------|--|--|--|--|--|--|--|--|--|--|--|--|--|--|---------|--|--|--|--|--|--|--|--|--|--|--|--|--|--|---------|--|--|--|--|--|--|--|--|--|--|--|--|--|--|---------|--|--|--|--|--|--|--|--|--|--|--|--|--|--|---------|--|--|--|--|--|--|--|--|--|--|--|--|--|--|---------|--|--|--|--|--|--|--|--|--|--|--|--|--|--|---------|--|--|--|--|--|--|--|--|--|--|--|--|--|--|---------|--|--|--|--|--|--|--|--|--|--|--|--|--|--|---------|--|--|--|--|--|--|--|--|--|--|--|--|--|--|---------|--|--|--|--|--|--|--|--|--|--|--|--|--|--|---------|--|--|--|--|--|--|--|--|--|--|--|--|--|--|---------|--|--|--|--|--|--|--|--|--|--|--|--|--|--|---------|--|--|--|--|--|--|--|--|--|--|--|--|--|--|---------|--|--|--|--|--|--|--|--|--|--|--|--|--|--|---------|--|--|--|--|--|--|--|--|--|--|--|--|--|--|---------|--|--|--|--|--|--|--|--|--|--|--|--|--|--|---------|--|--|--|--|--|--|--|--|--|--|--|--|--|--|---------|--|--|--|--|--|--|--|--|--|--|--|--|--|--|---------|--|--|--|--|--|--|--|--|--|--|--|--|--|--|---------|--|--|--|--|--|--|--|--|--|--|--|--|--|--|---------|--|--|--|--|--|--|--|--|--|--|--|--|--|--|---------|--|--|--|--|--|--|--|--|--|--|--|--|--|--|---------|--|--|--|--|--|--|--|--|--|--|--|--|--|--|---------|--|--|--|--|--|--|--|--|--|--|--|--|--|--|---------|--|--|--|--|--|--|--|--|--|--|--|--|--|--|---------|--|--|--|--|--|--|--|--|--|--|--|--|--|--|

| | 期別対象 者数割合 | 発 生 割 合 | | | | | | | | | | | | | | | 合 計 | |
|------------------|--------------|---------|--------------------|---------|------|------|---------|---------|-----|-----|------|-----|-----|------------|-----|-----------|-----|-----------|
| | | 発熱 | 37.5℃以上 38.5℃未満 | 38.5℃以上 | 局所反応 | けいれん | 37.5℃未満 | 37.5℃以上 | 嘔吐 | 下痢 | せき鼻水 | 蕁麻疹 | 発疹 | リンパ節腫 脹 | 関節痛 | 局所の湿 潤 | | 全身倦怠 感 |
| | | | | | | | | | | | | | | | | | | |
| DPT-IPV1 期初回1回目 | 0.5 | | | | | | | | | | | | | | | | | |
| DPT-IPV1 期初回2回目 | 0.6 | | | | 2.1 | | | | | | 2.1 | | | | | | | |
| DPT-IPV1 期初回3回目 | 2.6 | | | | 0.3 | | | | | | 1.1 | | | | | | | |
| DPT-IPV1 期追加 | 2.7 | 1.5 | 0.7 | 0.7 | 0.2 | | | | 0.7 | 1.5 | | | | | | | | |
| DT2期 | 11.4 | 0.1 | | 0.1 | 1.8 | | | | | 0.2 | | | | | | | | |
| MR1 期 | 1.5 | 1.4 | | 1.4 | | | | | | | | | | | | | | |
| MR2期 | 8.1 | 0.5 | 0.3 | 0.3 | | | | | | | | | | | | | | |
| 日本脳炎1 期初回1回目 | 7.8 | 0.3 | 0.1 | 0.2 | 0.2 | | | | | | | | | | | | | |
| 日本脳炎1 期初回2回目 | 4.6 | 0.4 | 0.1 | 0.3 | | | | | | | 0.1 | | | | | | | |
| 日本脳炎1 期追加 | 6.5 | 0.3 | 0.1 | 0.2 | 0.1 | | | | | | | 0.1 | | | | | | |
| 日本脳炎2期 | 4.0 | | | | 0.2 | | | | | | | | | | | | | |
| BCG | 14.3 | | | | | | | | | | | | | | | | | |
| Hibワクチン初回1回目 | 0.2 | | | | | | | | | | | | | | | | | |
| Hibワクチン初回2回目 | 0.1 | | | | | | | | | | | | | | | | | |
| Hibワクチン初回3回目 | 0.1 | | | | | | | | | | | | | | | | | |
| Hibワクチン追加 | 0.4 | | | | | | | | | | | | | | | | | |
| 小児用肺炎球菌ワクチン初回1回目 | 0.2 | | | | | | | | | 3.0 | | | | | | | | |
| 小児用肺炎球菌ワクチン初回2回目 | 0.1 | | | | | | | | | | | | | | | | | |
| 小児用肺炎球菌ワクチン初回3回目 | 0.1 | 12.5 | 12.5 | | | | | | | | | | | | | | | |
| 小児用肺炎球菌ワクチン追加 | 0.2 | | | | | | | | | | | | | | | | | |
| 水痘1 回目 | 0.9 | 0.7 | | 0.7 | | | | | | | | | | | | | | |
| 水痘2回目 | 4.9 | 0.1 | | 0.1 | | | | | | | 0.1 | 0.1 | | | | | | |
| B型肝炎1 回目 | 0.5 | | | | | | | | | | | | | | | | | |
| B型肝炎2回目 | 0.5 | | | | | | | | | | | | | | | | | |
| B型肝炎3回目 | 8.9 | 0.8 | 0.3 | 0.5 | 1.6 | | | | 0.4 | 0.4 | 0.1 | | | | | | | |
| インフルエンザ | 10.0 | | | | 0.1 | | | | | | | | | | | 0.1 | | |
| 高齢者用肺炎球菌ワクチン | 8.3 | 0.1 | | 0.1 | 0.9 | | | | | | | 0.1 | | | | 0.4 | 0.1 | |
| 合 計 | 100.0 | 0.3 | 0.1 | 0.2 | 0.4 | | | | 0.0 | 0.0 | 0.1 | 0.0 | 0.0 | | | 0.0 | 0.0 | 0.9 |

4日目(単独接種)

| 総 数 | | 対 象 者 数 | | | | | | | | | | | | | | | 14721 人 | | | | | 2120 人 | | | | | 合 計 |
|------------------|--------|---------|--------------------|---------|------|------|---------|---------|----|----|------|-----|----|------------|-----|-----------|-----------|----|--|----|--|--------|--|--|--|--|-----|
| | 期別対象者数 | 症 状 | | | | | | | | | | | | | | | | | | | | 合 計 | | | | | |
| | | 発熱 | 37.5℃以上 38.5℃未満 | 38.5℃以上 | 局所反応 | けいれん | 37.5℃未満 | 37.5℃以上 | 嘔吐 | 下痢 | せき鼻水 | 蕁麻疹 | 発疹 | リンパ節腫 脹 | 関節痛 | 局所の湿 潤 | 全身倦怠 感 | 頭痛 | | | | | | | | | |
| | | | | | | | | | | | | | | | | | | | | | | | | | | | |
| DPT-IPV1期初回1回目 | 71 | | | | | | | | | | | | | | | | | | | | | | | | | | |
| DPT-IPV1期初回2回目 | 94 | | | | | | | | | | | | | | | | | | | | | | | | | | |
| DPT-IPV1期初回3回目 | 380 | 1 | 1 | | | | | | | 2 | | | | | | | | | | 3 | | | | | | | |
| DPT-IPV1期追加 | 402 | 1 | | 1 | | | | | | 3 | | | | | | | | | | 4 | | | | | | | |
| DT2期 | 1675 | 7 | 2 | 5 | 2 | | | | | | | | | | | | | | | 9 | | | | | | | |
| MR1期 | 217 | 2 | 1 | 1 | 1 | | | | | | | | | | | | | | | 3 | | | | | | | |
| MR2期 | 1190 | 1 | 1 | | | | | | | | 1 | 1 | | | | | | | | 3 | | | | | | | |
| 日本脳炎1期初回1回目 | 1152 | 5 | | 5 | | | | | | | 1 | 1 | | | | | | | | 7 | | | | | | | |
| 日本脳炎1期初回2回目 | 678 | | | | | | | | | | | | | | | | | | | | | | | | | | |
| 日本脳炎1期追加 | 962 | 4 | 1 | 3 | 1 | | | | | | | | | | | | | | | 5 | | | | | | | |
| 日本脳炎2期 | 583 | 1 | 1 | | | | | | | | | | | | | | | | | 1 | | | | | | | |
| BCG | 2100 | | | | | | | | | | | | 1 | | | | | | | 1 | | | | | | | |
| Hibワクチン初回1回目 | 30 | | | | | | | | | | | | | | | | | | | | | | | | | | |
| Hibワクチン初回2回目 | 9 | | | | | | | | | | | | | | | | | | | | | | | | | | |
| Hibワクチン初回3回目 | 16 | | | | | | | | | | | | | | | | | | | | | | | | | | |
| Hibワクチン追加 | 64 | 1 | | 1 | | | | | | | | | | | | | | | | 1 | | | | | | | |
| 小児用肺炎球菌ワクチン初回1回目 | 33 | | | | | | | | | | | | | | | | | | | | | | | | | | |
| 小児用肺炎球菌ワクチン初回2回目 | 8 | | | | | | | | | | | | | | | | | | | | | | | | | | |
| 小児用肺炎球菌ワクチン初回3回目 | 16 | | | | | | | | | | | | | | | | | | | | | | | | | | |
| 小児用肺炎球菌ワクチン追加 | 31 | | | | | | | | | 1 | | | | | | | | | | 1 | | | | | | | |
| 水痘1回目 | 134 | 4 | | 4 | | | | | | | | | | | | | | | | 4 | | | | | | | |
| 水痘2回目 | 728 | 5 | 1 | 4 | 1 | | | | | | | | | | | | | | | 6 | | | | | | | |
| B型肝炎1回目 | 80 | | | | | | | | | | | | | | | | | | | | | | | | | | |
| B型肝炎2回目 | 68 | | | | | | | | | | | | | | | | | | | | | | | | | | |
| B型肝炎3回目 | 1303 | 2 | | 2 | 3 | | | | 1 | 1 | | | | | | | | | | 7 | | | | | | | |
| インフルエンザ | 1475 | | | | 1 | | | | | | | | | | | | | | | 1 | | | | | | | |
| 高齢者用肺炎球菌ワクチン | 1222 | 1 | 1 | | 4 | | | | | | | | | | | | | 2 | | 7 | | | | | | | |
| 合 計 | 14721 | 35 | 9 | 26 | 13 | | | | 1 | 1 | 6 | 2 | 2 | 1 | | | 2 | | | 63 | | | | | | | |

| | 期別対象 者数割合 | 発 生 割 合 | | | | | | | | | | | | | | | 合 計 | |
|-------------------|--------------|---------|--------------------|---------|------|------|---------|---------|-----|-----|------|-----|-----|------------|-----|-----------|-----|-----------|
| | | 発熱 | 37.5℃以上 38.5℃未満 | 38.5℃以上 | 局所反応 | けいれん | 37.5℃未満 | 37.5℃以上 | 嘔吐 | 下痢 | せき鼻水 | 蕁麻疹 | 発疹 | リンパ節腫 脹 | 関節痛 | 局所の湿 潤 | | 全身倦怠 感 |
| | | | | | | | | | | | | | | | | | | |
| DPT-IPV1 期初回1回目 | 0.5 | | | | | | | | | | | | | | | | | |
| DPT-IPV1 期初回2回目 | 0.6 | | | | | | | | | | | | | | | | | |
| DPT-IPV1 期初回3回目 | 2.6 | 0.3 | 0.3 | | | | | | | 0.5 | | | | | | | | 0.8 |
| DPT-IPV1 期追加 | 2.7 | 0.2 | | 0.2 | | | | | | 0.7 | | | | | | | | 1.0 |
| DT2期 | 11.4 | 0.4 | 0.1 | 0.3 | 0.1 | | | | | | | | | | | | | 0.5 |
| MR1 期 | 1.5 | 0.9 | 0.5 | 0.5 | 0.5 | | | | | | | | | | | | | 1.4 |
| MR2期 | 8.1 | 0.1 | 0.1 | | | | | | | | 0.1 | 0.1 | | | | | | 0.3 |
| 日本脳炎1 期初回1 回目 | 7.8 | 0.4 | | 0.4 | | | | | | | 0.1 | 0.1 | | | | | | 0.6 |
| 日本脳炎1 期初回2 回目 | 4.6 | | | | | | | | | | | | | | | | | |
| 日本脳炎1 期追加 | 6.5 | 0.4 | 0.1 | 0.3 | 0.1 | | | | | | | | | | | | | 0.5 |
| 日本脳炎2 期 | 4.0 | 0.2 | 0.2 | | | | | | | | | | | | | | | 0.2 |
| BCG | 14.3 | | | | | | | | | | | | 0.0 | | | | | 0.0 |
| Hibワクチン初回1 回目 | 0.2 | | | | | | | | | | | | | | | | | |
| Hibワクチン初回2 回目 | 0.1 | | | | | | | | | | | | | | | | | |
| Hibワクチン初回3 回目 | 0.1 | | | | | | | | | | | | | | | | | |
| Hibワクチン追加 | 0.4 | 1.6 | | 1.6 | | | | | | | | | | | | | | 1.6 |
| 小児用肺炎球菌ワクチン初回1 回目 | 0.2 | | | | | | | | | | | | | | | | | |
| 小児用肺炎球菌ワクチン初回2 回目 | 0.1 | | | | | | | | | | | | | | | | | |
| 小児用肺炎球菌ワクチン初回3 回目 | 0.1 | | | | | | | | | | | | | | | | | |
| 小児用肺炎球菌ワクチン追加 | 0.2 | | | | | | | | | 3.2 | | | | | | | | 3.2 |
| 水痘1 回目 | 0.9 | 3.0 | | 3.0 | | | | | | | | | | | | | | 3.0 |
| 水痘2 回目 | 4.9 | 0.7 | 0.1 | 0.5 | 0.1 | | | | | | | | | | | | | 0.8 |
| B型肝炎1 回目 | 0.5 | | | | | | | | | | | | | | | | | |
| B型肝炎2 回目 | 0.5 | | | | | | | | | | | | | | | | | |
| B型肝炎3 回目 | 8.9 | 0.3 | | 0.3 | 0.4 | | | 0.1 | 0.1 | | | | | | | | | 1.0 |
| インフルエンザ | 10.0 | | | | 0.1 | | | | | | | | | | | | | 0.1 |
| 高齢者用肺炎球菌ワクチン | 8.3 | 0.1 | 0.1 | | 0.3 | | | | | | | | | | | | 0.2 | 0.6 |
| 合 計 | 100.0 | 0.2 | 0.1 | 0.2 | 0.1 | | | 0.0 | 0.0 | 0.0 | 0.0 | 0.0 | 0.0 | | | | 0.0 | 0.4 |

5日目(単独接種)

| 総 数 | | 期別対象 者数 | 症 状 | | | | | | | | | | | | | | (異常発生者数 2120 人) | | | | 合 計 |
|-------------------|--|------------|-----|--------------------|---------|------|------|---------|---------|----|----|------|-----|----|------------|-----|--------------------|-----------|----|----|-----|
| | | | 発熱 | 37.5℃以上 38.5℃未満 | 38.5℃以上 | 局所反応 | けいれん | 37.5℃未満 | 37.5℃以上 | 嘔吐 | 下痢 | せき鼻水 | 蕁麻疹 | 発疹 | リンパ節腫 脹 | 関節痛 | 局所の湿 潤 | 全身倦怠 感 | 頭痛 | | |
| | | | | | | | | | | | | | | | | | | | | | |
| DPT-IPV1 期初回1回目 | | 71 | | | | | | | | | | 1 | | | | | | | | 1 | |
| DPT-IPV1 期初回2回目 | | 94 | | | | | | | | | | | | | | | | | | | |
| DPT-IPV1 期初回3回目 | | 380 | | | | | | | | | | 1 | | | | | | | | 1 | |
| DPT-IPV1 期追加 | | 402 | 1 | | | 1 | | | | | | | | | | | | | | 1 | |
| DT2期 | | 1675 | 3 | 3 | | | | | | | 2 | | | | | | | | | 5 | |
| MR1 期 | | 217 | 1 | | | 1 | 1 | | | | | | 1 | 1 | | | | | | 4 | |
| MR2 期 | | 1190 | 3 | 2 | 1 | | | | | | | | 1 | | | 1 | | | | 5 | |
| 日本脳炎1 期初回1 回目 | | 1152 | 1 | 1 | | | | | | | | | | | | | | | 1 | 1 | |
| 日本脳炎1 期初回2 回目 | | 678 | 2 | | | 2 | | | | | | | | | | | | | | 2 | |
| 日本脳炎1 期追加 | | 962 | 1 | | | 1 | | | | | | | | | | | | | | 1 | |
| 日本脳炎2 期 | | 583 | | | | | | | | | | | | | | | | | | | |
| BCG | | 2100 | | | | | | | | | | | | | 1 | | | | | 1 | |
| Hibワクチン初回1 回目 | | 30 | | | | | | | | | | | | | | | | | | | |
| Hibワクチン初回2 回目 | | 9 | | | | | | | | | | | | | | | | | | | |
| Hibワクチン初回3 回目 | | 16 | | | | | | | | | | | | | | | | | | | |
| Hibワクチン追加 | | 64 | 2 | | | 2 | | | | | | | | | | | | | | 2 | |
| 小児用肺炎球菌ワクチン初回1 回目 | | 33 | | | | | | | | | | | | | | | | | | | |
| 小児用肺炎球菌ワクチン初回2 回目 | | 8 | | | | | | | | | | | | | | | | | | | |
| 小児用肺炎球菌ワクチン初回3 回目 | | 16 | | | | | | | | | | | | | | | | | | | |
| 小児用肺炎球菌ワクチン追加 | | 31 | | | | | | | | | | | | | | | | | | | |
| 水痘1 回目 | | 134 | 1 | | | 1 | | | | | | | 1 | 2 | | | | | | 4 | |
| 水痘2 回目 | | 728 | 4 | 3 | 1 | | | | | | | | | | | | | | | 4 | |
| B型肝炎1 回目 | | 80 | | | | | | | | | | 1 | | | | | | | 1 | | |
| B型肝炎2 回目 | | 68 | | | | | | | | | | | | | | | | | | | |
| B型肝炎3 回目 | | 1303 | 2 | | | 2 | 2 | | | | 1 | | | | | | | | | 6 | |
| インフルエンザ | | 1475 | | | | | 1 | | | | | | | | | | | | 2 | 3 | |
| 高齢者用肺炎球菌ワクチン | | 1222 | | | | | | | | | | | | | | | | 1 | | 1 | |
| 合 計 | | 14721 | 21 | 9 | 12 | 4 | | | | | 1 | 6 | 3 | 3 | 1 | 1 | | 1 | 2 | 43 | |

| | 期別対象 者数割合 | 発 生 割 合 | | | | | | | | | | | | | | | 合 計 | |
|-------------------|--------------|---------|--------------------|---------|------|------|---------|---------|-----|-----|------|-----|-----|------------|-----|-----------|-----|-----------|
| | | 発熱 | 37.5℃以上 38.5℃未満 | 38.5℃以上 | 局所反応 | けいれん | 37.5℃未満 | 37.5℃以上 | 嘔吐 | 下痢 | せき鼻水 | 蕁麻疹 | 発疹 | リンパ節腫 脹 | 関節痛 | 局所の湿 潤 | | 全身倦怠 感 |
| DPT-IPV1 期初回1回目 | 0.5 | | | | | | | | | | 1.4 | | | | | | | 1.4 |
| DPT-IPV1 期初回2回目 | 0.6 | | | | | | | | | | | | | | | | | |
| DPT-IPV1 期初回3回目 | 2.6 | | | | | | | | | 0.3 | | | | | | | | 0.3 |
| DPT-IPV1 期追加 | 2.7 | 0.2 | | 0.2 | | | | | | | | | | | | | | 0.2 |
| DT2期 | 11.4 | 0.2 | 0.2 | | | | | | | 0.1 | | | | | | | | 0.3 |
| MR1 期 | 1.5 | 0.5 | | 0.5 | 0.5 | | | | | | | 0.5 | | | | | | 1.8 |
| MR2期 | 8.1 | 0.3 | 0.2 | 0.1 | | | | | | | | 0.1 | | | 0.1 | | | 0.4 |
| 日本脳炎1 期初回1 回目 | 7.8 | 0.1 | 0.1 | | | | | | | | | | | | | | | 0.1 |
| 日本脳炎1 期初回2 回目 | 4.6 | 0.3 | | 0.3 | | | | | | | | | | | | | | 0.3 |
| 日本脳炎1 期追加 | 6.5 | 0.1 | | 0.1 | | | | | | | | | | | | | | 0.1 |
| 日本脳炎2 期 | 4.0 | | | | | | | | | | | | | | | | | |
| BCG | 14.3 | | | | | | | | | | | | 0.0 | | | | | 0.0 |
| Hibワクチン初回1 回目 | 0.2 | | | | | | | | | | | | | | | | | |
| Hibワクチン初回2 回目 | 0.1 | | | | | | | | | | | | | | | | | |
| Hibワクチン初回3 回目 | 0.1 | | | | | | | | | | | | | | | | | |
| Hibワクチン追加 | 0.4 | 3.1 | | 3.1 | | | | | | | | | | | | | | 3.1 |
| 小児用肺炎球菌ワクチン初回1 回目 | 0.2 | | | | | | | | | | | | | | | | | |
| 小児用肺炎球菌ワクチン初回2 回目 | 0.1 | | | | | | | | | | | | | | | | | |
| 小児用肺炎球菌ワクチン初回3 回目 | 0.1 | | | | | | | | | | | | | | | | | |
| 小児用肺炎球菌ワクチン追加 | 0.2 | | | | | | | | | | | | | | | | | |
| 水痘1 回目 | 0.9 | 0.7 | | 0.7 | | | | | | | | 0.7 | 1.5 | | | | | 3.0 |
| 水痘2 回目 | 4.9 | 0.5 | 0.4 | 0.1 | | | | | | | | | | | | | | 0.5 |
| B型肝炎1 回目 | 0.5 | | | | | | | | | 0.1 | | | | | | | | 0.1 |
| B型肝炎2 回目 | 0.5 | | | | | | | | | | | | | | | | | |
| B型肝炎3 回目 | 8.9 | 0.3 | | 0.3 | 0.3 | | | | 0.1 | | | | | | | | | 0.8 |
| インフルエンザ | 10.0 | | | | 0.1 | | | | | | | | | | | | 0.1 | 0.2 |
| 高齢者用肺炎球菌ワクチン | 8.3 | | | | | | | | | | | | | | | 0.1 | | 0.1 |
| 合 計 | 100.0 | 0.1 | 0.1 | 0.1 | 0.0 | | | | 0.0 | 0.0 | 0.0 | 0.0 | 0.0 | 0.0 | 0.0 | 0.0 | 0.0 | 0.3 |

6日目(単独接種)

| 総 数 | | 対 象 者 数 | | | | | | | | | | | | | 症 状 | | | | | | | | | | （異常発生者数 | | | | | 2120 人） | | | | | 合 計 | | | | | | | | | | | | | | | | | | | | | | | | | | | | | | | | | | | | | | | | | | | | | | | | | | | | | | | | | | | | | | | | | | | | | | | | | | | | | | | | | | | | | | | | | | | | | | | | | | | | | | | | | | | | | | | | | | | | | | | | | | | | | | | | | | | | | | | | | | | | | | | | | | | | | | | | | | | | | | | | | | | | | | | | | | | | | | | | | | | | | | | | | | | | | | | | | | | | | | | | | | | | | | | | | | | | | | | | | | | | | | | | | | | | | | | | | | | | | | | | | | | | | | | | | | | | | | | | | | | | | | | | | | | | | | | | | | | | | | | | | | | | | | | | | | | | | | | | | | | | | | | | | | | | | | | | | | | | | | | | | | | | | | | | | | | | | | | | | | | | | | | | | | | | | | | | | | | | | | | | | | | | | | | | | | | | | | | | | | | | | | | | | | | | | | | | | | | | | | | | | | | | | | | | | | | | | | | | | | | | | | | | | | | | | | | | | | | | | | | | | | | | | | | | | | | | | | | | | | | | | | | | | | | | | | | | | | | | | | | | | | | | | | | | | | | | | | | | | | | | | | | | | | | | | | | | | | | | | | | | | | | | | | | | | | | | | | | | | | | | | | | | | | | | | | | | | | | | | | | | | | | | | | | | | | | | | | | | | | | | | | | | | | | | | | | | | | | | | | | | | | | | | | | | | | | | | | | | | | | | | | | | | | | | | | | | | | | | | | | | | | | | | | | | | | | | | | | | | | | | | | | | | | | | | | | | | | | | | | | | | | | | | | | | | | | | | | | | | | | | | | | | | | | | | | | | | | | | | | | | | | | | | | | | | | | | | | | | | | | | | | | | | | | | | | | | | | | | | | | | | | | | | | | | | | | | | | | | | | | | | | | | | | | | | | | | | | | | | | | | | | | | | | | | | | | | | | | | | | | | | | | | | | | | | | | | | | | | | | | | | | | | | | | | | | | | | | | | | | | | | | | | | | | | | | | | | | | | | | | | | | | | | | | | | | | | | | | | | | | | | | | | | | | | | | | | | | | | | | | | | | | | | | | | | | | | | | | | | | | | | | | | | | | | | | | | | | | | | | | | | | | | | | | | | | | | | | | | | | | | | | | | | | | | | | | | | | | | | | | | | | | | | | | | | | | | | | | | | | | | | | | | | | | | | | | | | | | | | | | | | | | | | | | | | | | | | | | | | | | | | | | | | | | | | | | | | | | | | | | | | | | | | | | | | | | | | | | | | | | | | | | | | | | | | | | | | | | | | | | | | | | | | | | | | | | | | | | | | | | | | | | | | | | | | | | | | | | | | | | | | | | | | | | | | | | | | | | | | | | | | | | | | | | | | | | | | | | | | | | | | | | | | | | | | | | | | | | | | | | | | | | | | | | | | | | | | | | | | | | | | | | | | | | | | | | | | | | | | | | | | | | | | | | | | | | | | | | | | | | | | | | | | | | | | | | | | | | | | | | | | | | | | | | | | | | | | | | | | | | | | | | | | | |
|-----|--------|---------|--------------------|---------|------|------|---------|---------|----|----|------|-----|----|------------|-----|-----------|-----------|----|--|--|--|--|--|--|---------|--|--|--|--|---------|--|--|--|--|-----|--|--|--|--|--|--|--|--|--|--|--|--|--|--|--|--|--|--|--|--|--|--|--|--|--|--|--|--|--|--|--|--|--|--|--|--|--|--|--|--|--|--|--|--|--|--|--|--|--|--|--|--|--|--|--|--|--|--|--|--|--|--|--|--|--|--|--|--|--|--|--|--|--|--|--|--|--|--|--|--|--|--|--|--|--|--|--|--|--|--|--|--|--|--|--|--|--|--|--|--|--|--|--|--|--|--|--|--|--|--|--|--|--|--|--|--|--|--|--|--|--|--|--|--|--|--|--|--|--|--|--|--|--|--|--|--|--|--|--|--|--|--|--|--|--|--|--|--|--|--|--|--|--|--|--|--|--|--|--|--|--|--|--|--|--|--|--|--|--|--|--|--|--|--|--|--|--|--|--|--|--|--|--|--|--|--|--|--|--|--|--|--|--|--|--|--|--|--|--|--|--|--|--|--|--|--|--|--|--|--|--|--|--|--|--|--|--|--|--|--|--|--|--|--|--|--|--|--|--|--|--|--|--|--|--|--|--|--|--|--|--|--|--|--|--|--|--|--|--|--|--|--|--|--|--|--|--|--|--|--|--|--|--|--|--|--|--|--|--|--|--|--|--|--|--|--|--|--|--|--|--|--|--|--|--|--|--|--|--|--|--|--|--|--|--|--|--|--|--|--|--|--|--|--|--|--|--|--|--|--|--|--|--|--|--|--|--|--|--|--|--|--|--|--|--|--|--|--|--|--|--|--|--|--|--|--|--|--|--|--|--|--|--|--|--|--|--|--|--|--|--|--|--|--|--|--|--|--|--|--|--|--|--|--|--|--|--|--|--|--|--|--|--|--|--|--|--|--|--|--|--|--|--|--|--|--|--|--|--|--|--|--|--|--|--|--|--|--|--|--|--|--|--|--|--|--|--|--|--|--|--|--|--|--|--|--|--|--|--|--|--|--|--|--|--|--|--|--|--|--|--|--|--|--|--|--|--|--|--|--|--|--|--|--|--|--|--|--|--|--|--|--|--|--|--|--|--|--|--|--|--|--|--|--|--|--|--|--|--|--|--|--|--|--|--|--|--|--|--|--|--|--|--|--|--|--|--|--|--|--|--|--|--|--|--|--|--|--|--|--|--|--|--|--|--|--|--|--|--|--|--|--|--|--|--|--|--|--|--|--|--|--|--|--|--|--|--|--|--|--|--|--|--|--|--|--|--|--|--|--|--|--|--|--|--|--|--|--|--|--|--|--|--|--|--|--|--|--|--|--|--|--|--|--|--|--|--|--|--|--|--|--|--|--|--|--|--|--|--|--|--|--|--|--|--|--|--|--|--|--|--|--|--|--|--|--|--|--|--|--|--|--|--|--|--|--|--|--|--|--|--|--|--|--|--|--|--|--|--|--|--|--|--|--|--|--|--|--|--|--|--|--|--|--|--|--|--|--|--|--|--|--|--|--|--|--|--|--|--|--|--|--|--|--|--|--|--|--|--|--|--|--|--|--|--|--|--|--|--|--|--|--|--|--|--|--|--|--|--|--|--|--|--|--|--|--|--|--|--|--|--|--|--|--|--|--|--|--|--|--|--|--|--|--|--|--|--|--|--|--|--|--|--|--|--|--|--|--|--|--|--|--|--|--|--|--|--|--|--|--|--|--|--|--|--|--|--|--|--|--|--|--|--|--|--|--|--|--|--|--|--|--|--|--|--|--|--|--|--|--|--|--|--|--|--|--|--|--|--|--|--|--|--|--|--|--|--|--|--|--|--|--|--|--|--|--|--|--|--|--|--|--|--|--|--|--|--|--|--|--|--|--|--|--|--|--|--|--|--|--|--|--|--|--|--|--|--|--|--|--|--|--|--|--|--|--|--|--|--|--|--|--|--|--|--|--|--|--|--|--|--|--|--|--|--|--|--|--|--|--|--|--|--|--|--|--|--|--|--|--|--|--|--|--|--|--|--|--|--|--|--|--|--|--|--|--|--|--|--|--|--|--|--|--|--|--|--|--|--|--|--|--|--|--|--|--|--|--|--|--|--|--|--|--|--|--|--|--|--|--|--|--|--|--|--|--|--|--|--|--|--|--|--|--|--|--|--|--|--|--|--|--|--|--|--|--|--|--|--|--|--|--|--|--|--|--|--|--|--|--|--|--|--|--|--|--|--|--|--|--|--|--|--|--|--|--|--|--|--|--|--|--|--|--|--|--|--|--|--|--|--|--|--|--|--|--|--|--|--|--|--|--|--|--|--|--|--|--|--|--|--|--|--|--|--|--|--|--|--|--|--|--|--|--|--|--|--|--|--|--|--|--|--|--|--|--|--|--|--|--|--|--|--|--|--|--|--|--|--|--|--|--|--|--|--|--|--|--|--|--|--|--|--|--|--|--|--|--|--|--|--|--|--|--|--|--|--|--|--|--|--|--|--|--|--|--|--|--|--|--|--|--|--|--|--|--|--|--|--|--|--|--|--|--|--|--|--|--|--|--|--|--|--|--|--|--|--|--|--|--|--|--|--|--|--|--|--|--|--|--|--|--|--|--|--|--|--|--|--|--|--|--|--|--|--|--|--|--|--|--|--|--|--|--|--|--|--|--|--|--|--|--|--|--|--|--|--|--|--|--|--|--|--|--|--|--|--|--|--|--|--|--|--|--|--|--|--|--|--|--|--|--|--|--|--|--|--|--|--|--|--|--|--|--|--|--|--|--|--|--|--|--|--|--|--|--|--|--|--|--|--|--|--|--|--|--|--|--|--|--|--|--|--|--|--|--|--|--|--|--|--|--|--|--|--|--|--|--|--|--|--|--|--|--|--|--|--|--|--|--|--|--|--|--|--|--|--|--|--|--|--|--|--|--|--|--|--|--|--|--|--|--|--|--|--|--|--|--|--|--|--|--|--|--|--|--|--|--|--|--|--|--|--|--|--|--|--|--|--|--|--|--|--|--|--|--|--|--|--|--|--|--|--|--|--|--|--|--|--|--|--|--|--|--|--|--|
| | 期別対象者数 | 発熱 | 37.5℃以上 38.5℃未満 | 38.5℃以上 | 局所反応 | けいれん | 37.5℃未満 | 37.5℃以上 | 嘔吐 | 下痢 | せき鼻水 | 蕁麻疹 | 発疹 | リンパ節腫 脹 | 関節痛 | 局所の湿 潤 | 全身倦怠 感 | 頭痛 | | | | | | | | | | | | | | | | | | | | | | | | | | | | | | | | | | | | | | | | | | | | | | | | | | | | | | | | | | | | | | | | | | | | | | | | | | | | | | | | | | | | | | | | | | | | | | | | | | | | | | | | | | | | | | | | | | | | | | | | | | | | | | | | | | | | | | | | | | | | | | | | | | | | | | | | | | | | | | | | | | | | | | | | | | | | | | | | | | | | | | | | | | | | | | | | | | | | | | | | | | | | | | | | | | | | | | | | | | | | | | | | | | | | | | | | | | | | | | | | | | | | | | | | | | | | | | | | | | | | | | | | | | | | | | | | | | | | | | | | | | | | | | | | | | | | | | | | | | | | | | | | | | | | | | | | | | | | | | | | | | | | | | | | | | | | | | | | | | | | | | | | | | | | | | | | | | | | | | | | | | | | | | | | | | | | | | | | | | | | | | | | | | | | | | | | | | | | | | | | | | | | | | | | | | | | | | | | | | | | | | | | | | | | | | | | | | | | | | | | | | | | | | | | | | | | | | | | | | | | | | | | | | | | | | | | | | | | | | | | | | | | | | | | | | | | | | | | | | | | | | | | | | | | | | | | | | | | | | | | | | | | | | | | | | | | | | | | | | | | | | | | | | | | | | | | | | | | | | | | | | | | | | | | | | | | | | | | | | | | | | | | | | | | | | | | | | | | | | | | | | | | | | | | | | | | | | | | | | | | | | | | | | | | | | | | | | | | | | | | | | | | | | | | | | | | | | | | | | | | | | | | | | | | | | | | | | | | | | | | | | | | | | | | | | | | | | | | | | | | | | | | | | | | | | | | | | | | | | | | | | | | | | | | | | | | | | | | | | | | | | | | | | | | | | | | | | | | | | | | | | | | | | | | | | | | | | | | | | | | | | | | | | | | | | | | | | | | | | | | | | | | | | | | | | | | | | | | | | | | | | | | | | | | | | | | | | | | | | | | | | | | | | | | | | | | | | | | | | | | | | | | | | | | | | | | | | | | | | | | | | | | | | | | | | | | | | | | | | | | | | | | | | | | | | | | | | | | | | | | | | | | | | | | | | | | | | | | | | | | | | | | | | | | | | | | | | | | | | | | | | | | | | | | | | | | | | | | | | | | | | | | | | | | | | | | | | | | | | | | | | | | | | | | | | | | | | | | | | | | | | | | | | | | | | | | | | | | | | | | | | | | | | | | | | | | | | | | | | | | | | | | | | | | | | | | | | | | | | | | | | | | | | | | | | | | | | | | | | | | | | | | | | | | | | | | | | | | | | | | | | | | | | | | | | | | | | | | | | | | | | | | | | | | | | | | | | | | | | | | | | | | | | | | | | | | | | | | | | | | | | | | | | | | | | | | | | | | | | | | | | | | | | | | | | | | | | | | | | | | | | | | | | | | | | | | | | | | | | | | | | | | | | | | | | | | | | | | | | | | | | | | | | | | | | | | | | | | | | | | | | | | | | | | | | | | | | | | | | | | | | | | | | | | | | | | | | | | | | | | | | | | | | | | | | | | | | | | | | | | | | | |
| | | | | | | | | | | | | | | | | | | | | | | | | | | | | | | | | | | | | | | | | | | | | | | | | | | | | | | | | | | | | | | | | | | | | | | | | | | | | | | | | | | | | | | | | | | | | | | | | | | | | | | | | | | | | | | | | | | | | | | | | | | | | | | | | | | | | | | | | | | | | | | | | | | | | | | | | | | | | | | | | | | | | | | | | | | | | | | | | | | | | | | | | | | | | | | | | | | | | | | | | | | | | | | | | | | | | | | | | | | | | | | | | | | | | | | | | | | | | | | | | | | | | | | | | | | | | | | | | | | | | | | | | | | | | | | | | | | | | | | | | | | | | | | | | | | | | | | | | | | | | | | | | | | | | | | | | | | | | | | | | | | | | | | | | | | | | | | | | | | | | | | | | | | | | | | | | | | | | | | | | | | | | | | | | | | | | | | | | | | | | | | | | | | | | | | | | | | | | | | | | | | | | | | | | | | | | | | | | | | | | | | | | | | | | | | | | | | | | | | | | | | | | | | | | | | | | | | | | | | | | | | | | | | | | | | | | | | | | | | | | | | | | | | | | | | | | | | | | | | | | | | | | | | | | | | | | | | | | | | | | | | | | | | | | | | | | | | | | | | | | | | | | | | | | | | | | | | | | | | | | | | | | | | | | | | | | | | | | | | | | | | | | | | | | | | | | | | | | | | | | | | | | | | | | | | | | | | | | | | | | | | | | | | | | | | | | | | | | | | | | | | | | | | | | | | | | | | | | | | | | | | | | | | | | | | | | | | | | | | | | | | | | | | | | | | | | | | | | | | | | | | | | | | | | | | | | | | | | | | | | | | | | | | | | | | | | | | | | | | | | | | | | | | | | | | | | | | | | | | | | | | | | | | | | | | | | | | | | | | | | | | | | | | | | | | | | | | | | | | | | | | | | | | | | | | | | | | | | | | | | | | | | | | | | | | | | | | | | | | | | | | | | | | | | | | | | | | | | | | | | | | | | | | | | | | | | | | | | | | | | | | | | | | | | | | | | | | | | | | | | | | | | | | | | | | | | | | | | | | | | | | | | | | | | | | | | | | | | | | | | | | | | | | | | | | | | | | | | | | | | | | | | | | | | | | | | | | | | | | | | | | | | | | | | | | | | | | | | | | | | | | | | | | | | | | | | | | | | | | | | | | | | | | | | | | | | | | | | | | | | | | | | | | | | | | | | | | | | | | | | | | | | | | | | | | | | | | | | | | | | | | | | | | | | | | | | | | | | | | | | | | | | | | | | | | | | | | | | | | | | | | | | | | | | | | | | | | | | | | | | | | | | | | | | | | | | | | | | | | | | | | | | | | | | | | | | | | | | | | | | | | | | | | | | | | | | | | | | | | | | | | | | | | | | | | | | | | | | | | | | | | | | | | | | | | | | | | | | | | | | | | | | | | | | | | | | | | | | | | | | | | | | | | | | | | | | | | | | | | | | | | | | | | | | | | | | | | | | | | | | | | | | | | | | | | | | | | | | | | | | | | | | | | | | | | | | | | | | | | | | | | | | | | | | | | | | | | | | | | | | | |

| | 期別対象 者数割合 | 発 生 割 合 | | | | | | | | | | | | | | | 合 計 | |
|------------------|--------------|---------|--------------------|---------|------|------|---------|---------|-----|-----|------|-----|-----|------------|-----|-----------|-----|-----------|
| | | 発熱 | 37.5℃以上 38.5℃未満 | 38.5℃以上 | 局所反応 | けいれん | 37.5℃未満 | 37.5℃以上 | 嘔吐 | 下痢 | せき鼻水 | 蕁麻疹 | 発疹 | リンパ節腫 脹 | 関節痛 | 局所の湿 潤 | | 全身倦怠 感 |
| DPT-IPV1 期初回1回目 | 0.5 | | | | | | | | | | 1.4 | | | | | | | 1.4 |
| DPT-IPV1 期初回2回目 | 0.6 | | | | | | | | | | 1.1 | | | | | | | 1.1 |
| DPT-IPV1 期初回3回目 | 2.6 | | | | | | | | | | 0.5 | | | | | | | 0.5 |
| DPT-IPV1 期追加 | 2.7 | | | | | | | | | | | | | | | | | |
| DT2期 | 11.4 | | | | 0.1 | | | | 0.1 | | 0.1 | | | | | | | 0.3 |
| MR1 期 | 1.5 | | | | | | | | | | | | | | | | | |
| MR2期 | 8.1 | 0.2 | 0.1 | 0.1 | | | | | | | | 0.1 | 0.1 | | | | | 0.3 |
| 日本脳炎1 期初回1回目 | 7.8 | 0.3 | | 0.3 | | | | | | | | | | | | | | 0.3 |
| 日本脳炎1 期初回2回目 | 4.6 | | | | | | | | | | | | | | | | | |
| 日本脳炎1 期追加 | 6.5 | | | | | | | | | | | 0.2 | | | | | | 0.2 |
| 日本脳炎2期 | 4.0 | 0.2 | 0.2 | | | | | | | | | 0.2 | | | | | | 0.3 |
| BCG | 14.3 | | | | | | | | | | | | | | | | | |
| Hibワクチン初回1回目 | 0.2 | | | | | | | | | | | | | | | | | |
| Hibワクチン初回2回目 | 0.1 | | | | | | | | | | | | | | | | | |
| Hibワクチン初回3回目 | 0.1 | | | | | | | | | | | | | | | | | |
| Hibワクチン追加 | 0.4 | | | | | | | | | | | | | | | | | |
| 小児用肺炎球菌ワクチン初回1回目 | 0.2 | | | | | | | | | | | | | | | | | |
| 小児用肺炎球菌ワクチン初回2回目 | 0.1 | | | | | | | | | | | | | | | | | |
| 小児用肺炎球菌ワクチン初回3回目 | 0.1 | | | | | | | | | | | | | | | | | |
| 小児用肺炎球菌ワクチン追加 | 0.2 | | | | | | | | | | | | | | | | | |
| 水痘1 回目 | 0.9 | 0.7 | 0.7 | | | | | | | | | | | | | | | 0.7 |
| 水痘2回目 | 4.9 | | | | | | | | | | | 0.1 | 0.1 | | | | | 0.3 |
| B型肝炎1 回目 | 0.5 | | | | | | | | | | | | | | | | | |
| B型肝炎2回目 | 0.5 | | | | | | | | | | | | | | | | | |
| B型肝炎3回目 | 8.9 | 0.3 | 0.1 | 0.1 | 0.3 | | | | 0.1 | 0.1 | 0.3 | | | | | | | 1.1 |
| インフルエンザ | 10.0 | | | | | | | | | | | | | | | | 0.1 | 0.1 |
| 高齢者用肺炎球菌ワクチン | 8.3 | 0.2 | 0.1 | 0.1 | | | | | | | | | | | | 0.1 | | 0.2 |
| 合 計 | 100.0 | 0.1 | 0.0 | 0.0 | 0.0 | | | | 0.0 | 0.0 | 0.1 | 0.0 | 0.0 | 0.0 | | 0.0 | 0.0 | 0.2 |

7日目(単独接種)

| 総 数 | | (対 象 者 数 | | | | | | | | | | | | | | 14721 人) | | | | | | | | | | (異 常 発 生 者 数 | | | | | 2120 人) | | | | | 合 計 | | | | | | | | | | | | | | | | | | | | | | | | | | | | | | | | | | | | | | | | | | | | | | | | | | | | | | | | | | | | | | | | | | | | | | | | | | | | | | | | | | | | | | | | | | | | | | | | | | | | | | | | | | | | | | | | | | | | | | | | | | | | | | | | | | | | | | | | | | | | | | | | | | | | | | | | | | | | | | | | | | | | | | | | | | | | | | | | | | | | | | | | | | | | | | | | | | | | | | | | | | | | | | | | | | | | | | | | | | | | | | | | | | | | | | | | | | | | | | | | | | | | | | | | | | | | | | | | | | | | | | | | | | | | | | | | | | | | | | | | | | | | | | | | | | | | | | | | | | | | | | | | | | | | | | | | | | | | | | | | | | | | | | | | | | | | | | | | | | | | | | | | | | | | | | | | | | | | | | | | | | | | | | | | | | | | | | | | | | | | | | | | | | | | | | | | | | | | | | | | | | | | | | | | | | | | | | | | | | | | | | | | | | | | | | | | | | | | | | | | | | | | | | | | | | | | | | | | | | | | | | | | | | | | | | | | | | | | | | | | | | | | | | | | | | | | | | | | | | | | | | | | | | | | | | | | | | | | | | | | | | | | | | | | | | | | | | | | | | | | | | | | | | | | | | | | | | | | | | | | | | | | | | | | | | | | | | | | | | | | | | | | | | | | | | | | | | | | | | | | | | | | | | | | | | | | | | | | | | | | | | | | | | | | | | | | | | | | | | | | | | | | | | | | | | | | | | | | | | | | | | | | | | | | | | | | | | | | | | | | | | | | | | | | | | | | | | | | | | | | | | | | | | | | | | | | | | | | | | | | | | | | | | | | | | | | | | | | | | | | | | | | | | | | | | | | | | | | | | | | | | | | | | | | | | | | | | | | | | | | | | | | | | | | | | | | | | | | | | | | | | | | | | | | | | | | | | | | | | | | | | | | | | | | | | | | | | | | | | | | | | | | | | | | | | | | | | | | | | | | | | | | | | | | | | | | | | | | | | | | | | | | | | | | | | | | | | | | | | | | | | | | | | | | | | | | | | | | | | | | | | | | | | | | | | | | | | | | | | | | | | | | | | | | | | | | | | | | | | | | | | | | | | | | | | | | | | | | | | | | | | | | | | | | | | | | | | | | | | | | | | | | | | | | | | | | | | | | | | | | | | | | | | | | | | | | | | | | | | | | | | | | | | | | | | | | | | | | | | | | | | | | | | | | | | | | | | | | | | | | | | | | | | | | | | | | | | | | | | | | | | | | | | | | | | | | | | | | | | | | | | | | | | | | | | | | | | | | | | | | | | | | | | | | | | | | | | | | | | | | | | | | | | | | | | | | | | | | | | | | | | | | | | | | | | | | | | | | | | | | | | | | | | | | | | | | | | | | | | | | | | | | | | | | | | | | | | | | | | | | | | | | | | | | | | | | | | |
|-----|------------|----------|--------------------|---------|------|------|---------|---------|----|----|------|-----|----|------------|-----|------------|-----------|----|--|--|-----|-----------|-----------|----|--|--------------|--|--|--|--|---------|--|--|--|--|-----|--|--|--|--|--|--|--|--|--|--|--|--|--|--|--|--|--|--|--|--|--|--|--|--|--|--|--|--|--|--|--|--|--|--|--|--|--|--|--|--|--|--|--|--|--|--|--|--|--|--|--|--|--|--|--|--|--|--|--|--|--|--|--|--|--|--|--|--|--|--|--|--|--|--|--|--|--|--|--|--|--|--|--|--|--|--|--|--|--|--|--|--|--|--|--|--|--|--|--|--|--|--|--|--|--|--|--|--|--|--|--|--|--|--|--|--|--|--|--|--|--|--|--|--|--|--|--|--|--|--|--|--|--|--|--|--|--|--|--|--|--|--|--|--|--|--|--|--|--|--|--|--|--|--|--|--|--|--|--|--|--|--|--|--|--|--|--|--|--|--|--|--|--|--|--|--|--|--|--|--|--|--|--|--|--|--|--|--|--|--|--|--|--|--|--|--|--|--|--|--|--|--|--|--|--|--|--|--|--|--|--|--|--|--|--|--|--|--|--|--|--|--|--|--|--|--|--|--|--|--|--|--|--|--|--|--|--|--|--|--|--|--|--|--|--|--|--|--|--|--|--|--|--|--|--|--|--|--|--|--|--|--|--|--|--|--|--|--|--|--|--|--|--|--|--|--|--|--|--|--|--|--|--|--|--|--|--|--|--|--|--|--|--|--|--|--|--|--|--|--|--|--|--|--|--|--|--|--|--|--|--|--|--|--|--|--|--|--|--|--|--|--|--|--|--|--|--|--|--|--|--|--|--|--|--|--|--|--|--|--|--|--|--|--|--|--|--|--|--|--|--|--|--|--|--|--|--|--|--|--|--|--|--|--|--|--|--|--|--|--|--|--|--|--|--|--|--|--|--|--|--|--|--|--|--|--|--|--|--|--|--|--|--|--|--|--|--|--|--|--|--|--|--|--|--|--|--|--|--|--|--|--|--|--|--|--|--|--|--|--|--|--|--|--|--|--|--|--|--|--|--|--|--|--|--|--|--|--|--|--|--|--|--|--|--|--|--|--|--|--|--|--|--|--|--|--|--|--|--|--|--|--|--|--|--|--|--|--|--|--|--|--|--|--|--|--|--|--|--|--|--|--|--|--|--|--|--|--|--|--|--|--|--|--|--|--|--|--|--|--|--|--|--|--|--|--|--|--|--|--|--|--|--|--|--|--|--|--|--|--|--|--|--|--|--|--|--|--|--|--|--|--|--|--|--|--|--|--|--|--|--|--|--|--|--|--|--|--|--|--|--|--|--|--|--|--|--|--|--|--|--|--|--|--|--|--|--|--|--|--|--|--|--|--|--|--|--|--|--|--|--|--|--|--|--|--|--|--|--|--|--|--|--|--|--|--|--|--|--|--|--|--|--|--|--|--|--|--|--|--|--|--|--|--|--|--|--|--|--|--|--|--|--|--|--|--|--|--|--|--|--|--|--|--|--|--|--|--|--|--|--|--|--|--|--|--|--|--|--|--|--|--|--|--|--|--|--|--|--|--|--|--|--|--|--|--|--|--|--|--|--|--|--|--|--|--|--|--|--|--|--|--|--|--|--|--|--|--|--|--|--|--|--|--|--|--|--|--|--|--|--|--|--|--|--|--|--|--|--|--|--|--|--|--|--|--|--|--|--|--|--|--|--|--|--|--|--|--|--|--|--|--|--|--|--|--|--|--|--|--|--|--|--|--|--|--|--|--|--|--|--|--|--|--|--|--|--|--|--|--|--|--|--|--|--|--|--|--|--|--|--|--|--|--|--|--|--|--|--|--|--|--|--|--|--|--|--|--|--|--|--|--|--|--|--|--|--|--|--|--|--|--|--|--|--|--|--|--|--|--|--|--|--|--|--|--|--|--|--|--|--|--|--|--|--|--|--|--|--|--|--|--|--|--|--|--|--|--|--|--|--|--|--|--|--|--|--|--|--|--|--|--|--|--|--|--|--|--|--|--|--|--|--|--|--|--|--|--|--|--|--|--|--|--|--|--|--|--|--|--|--|--|--|--|--|--|--|--|--|--|--|--|--|--|--|--|--|--|--|--|--|--|--|--|--|--|--|--|--|--|--|--|--|--|--|--|--|--|--|--|--|--|--|--|--|--|--|--|--|--|--|--|--|--|--|--|--|--|--|--|--|--|--|--|--|--|--|--|--|--|--|--|--|--|--|--|--|--|--|--|--|--|--|--|--|--|--|--|--|--|--|--|--|--|--|--|--|--|--|--|--|--|--|--|--|--|--|--|--|--|--|--|--|--|--|--|--|--|--|--|--|--|--|--|--|--|--|--|--|--|--|--|--|--|--|--|--|--|--|--|--|--|--|--|--|--|--|--|--|--|--|--|--|--|--|--|--|--|--|--|--|--|--|--|--|--|--|--|--|--|--|--|--|--|--|--|--|--|--|--|--|--|--|--|--|--|--|--|--|--|--|--|--|--|--|--|--|--|--|--|--|--|--|--|--|--|--|--|--|--|--|--|--|--|--|--|--|--|--|--|--|--|--|--|--|--|--|--|--|--|--|--|--|--|--|--|--|--|--|--|--|--|--|--|--|--|--|--|--|--|--|--|--|--|--|--|--|--|--|--|--|--|--|--|--|--|--|--|--|--|--|--|--|--|--|--|--|--|--|--|--|--|--|--|--|--|--|--|--|--|--|--|--|--|--|--|--|--|--|--|--|--|--|--|--|--|--|--|--|--|--|--|--|--|--|--|--|--|--|--|--|--|--|--|--|--|--|--|--|--|--|--|--|--|--|--|--|--|--|--|--|--|--|--|--|--|--|--|--|--|--|--|--|--|--|--|--|--|--|--|--|--|--|--|--|--|--|--|--|--|--|--|--|--|
| | 期別対象 者数 | 症 状 | | | | | | | | | | | | | | リンパ節腫 脹 | | | | | 関節痛 | 局所の湿 潤 | 全身倦怠 感 | 頭痛 | | | | | | | | | | | | | | | | | | | | | | | | | | | | | | | | | | | | | | | | | | | | | | | | | | | | | | | | | | | | | | | | | | | | | | | | | | | | | | | | | | | | | | | | | | | | | | | | | | | | | | | | | | | | | | | | | | | | | | | | | | | | | | | | | | | | | | | | | | | | | | | | | | | | | | | | | | | | | | | | | | | | | | | | | | | | | | | | | | | | | | | | | | | | | | | | | | | | | | | | | | | | | | | | | | | | | | | | | | | | | | | | | | | | | | | | | | | | | | | | | | | | | | | | | | | | | | | | | | | | | | | | | | | | | | | | | | | | | | | | | | | | | | | | | | | | | | | | | | | | | | | | | | | | | | | | | | | | | | | | | | | | | | | | | | | | | | | | | | | | | | | | | | | | | | | | | | | | | | | | | | | | | | | | | | | | | | | | | | | | | | | | | | | | | | | | | | | | | | | | | | | | | | | | | | | | | | | | | | | | | | | | | | | | | | | | | | | | | | | | | | | | | | | | | | | | | | | | | | | | | | | | | | | | | | | | | | | | | | | | | | | | | | | | | | | | | | | | | | | | | | | | | | | | | | | | | | | | | | | | | | | | | | | | | | | | | | | | | | | | | | | | | | | | | | | | | | | | | | | | | | | | | | | | | | | | | | | | | | | | | | | | | | | | | | | | | | | | | | | | | | | | | | | | | | | | | | | | | | | | | | | | | | | | | | | | | | | | | | | | | | | | | | | | | | | | | | | | | | | | | | | | | | | | | | | | | | | | | | | | | | | | | | | | | | | | | | | | | | | | | | | | | | | | | | | | | | | | | | | | | | | | | | | | | | | | | | | | | | | | | | | | | | | | | | | | | | | | | | | | | | | | | | | | | | | | | | | | | | | | | | | | | | | | | | | | | | | | | | | | | | | | | | | | | | | | | | | | | | | | | | | | | | | | | | | | | | | | | | | | | | | | | | | | | | | | | | | | | | | | | | | | | | | | | | | | | | | | | | | | | | | | | | | | | | | | | | | | | | | | | | | | | | | | | | | | | | | | | | | | | | | | | | | | | | | | | | | | | | | | | | | | | | | | | | | | | | | | | | | | | | | | | | | | | | | | | | | | | | | | | | | | | | | | | | | | | | | | | | | | | | | | | | | | | | | | | | | | | | | | | | | | | | | | | | | | | | | | | | | | | | | | | | | | | | | | | | | | | | | | | | | | | | | | | | | | | | | | | | | | | | | | | | | | | | | | | | | | | | | | | | | | | | | | | | | | | | | | | | | | | | | | | | | | | | | | | | | | | | | | | | | | | | | | | | | | | | | | | | | | | | | | | | | | | | | | | | | | | | | | | | | | | | | | | | | | | | | | | | | | | | | | | | | | | | | | | | | | | | | | | | | | | | | | | | | | | | | | | | | | | | | | | | | | | | | | | | | | | | | | | | | | | | |
| | | 発熱 | 37.5℃以上 38.5℃未満 | 38.5℃以上 | 局所反応 | けいれん | 37.5℃未満 | 37.5℃以上 | 嘔吐 | 下痢 | せき鼻水 | 蕁麻疹 | 発疹 | リンパ節腫 脹 | 関節痛 | 局所の湿 潤 | 全身倦怠 感 | 頭痛 | | | | | | | | | | | | | | | | | | | | | | | | | | | | | | | | | | | | | | | | | | | | | | | | | | | | | | | | | | | | | | | | | | | | | | | | | | | | | | | | | | | | | | | | | | | | | | | | | | | | | | | | | | | | | | | | | | | | | | | | | | | | | | | | | | | | | | | | | | | | | | | | | | | | | | | | | | | | | | | | | | | | | | | | | | | | | | | | | | | | | | | | | | | | | | | | | | | | | | | | | | | | | | | | | | | | | | | | | | | | | | | | | | | | | | | | | | | | | | | | | | | | | | | | | | | | | | | | | | | | | | | | | | | | | | | | | | | | | | | | | | | | | | | | | | | | | | | | | | | | | | | | | | | | | | | | | | | | | | | | | | | | | | | | | | | | | | | | | | | | | | | | | | | | | | | | | | | | | | | | | | | | | | | | | | | | | | | | | | | | | | | | | | | | | | | | | | | | | | | | | | | | | | | | | | | | | | | | | | | | | | | | | | | | | | | | | | | | | | | | | | | | | | | | | | | | | | | | | | | | | | | | | | | | | | | | | | | | | | | | | | | | | | | | | | | | | | | | | | | | | | | | | | | | | | | | | | | | | | | | | | | | | | | | | | | | | | | | | | | | | | | | | | | | | | | | | | | | | | | | | | | | | | | | | | | | | | | | | | | | | | | | | | | | | | | | | | | | | | | | | | | | | | | | | | | | | | | | | | | | | | | | | | | | | | | | | | | | | | | | | | | | | | | | | | | | | | | | | | | | | | | | | | | | | | | | | | | | | | | | | | | | | | | | | | | | | | | | | | | | | | | | | | | | | | | | | | | | | | | | | | | | | | | | | | | | | | | | | | | | | | | | | | | | | | | | | | | | | | | | | | | | | | | | | | | | | | | | | | | | | | | | | | | | | | | | | | | | | | | | | | | | | | | | | | | | | | | | | | | | | | | | | | | | | | | | | | | | | | | | | | | | | | | | | | | | | | | | | | | | | | | | | | | | | | | | | | | | | | | | | | | | | | | | | | | | | | | | | | | | | | | | | | | | | | | | | | | | | | | | | | | | | | | | | | | | | | | | | | | | | | | | | | | | | | | | | | | | | | | | | | | | | | | | | | | | | | | | | | | | | | | | | | | | | | | | | | | | | | | | | | | | | | | | | | | | | | | | | | | | | | | | | | | | | | | | | | | | | | | | | | | | | | | | | | | | | | | | | | | | | | | | | | | | | | | | | | | | | | | | | | | | | | | | | | | | | | | | | | | | | | | | | | | | | | | | | | | | | | | | | | | | | | | | | | | | | | | | | | | | | | | | | | | | | | | | | | | | | | | | | | | | | | | | | | | | | | | | | | | | | | | | | | | | | | | | | | | | | | | | | | | | | | | | | | | | | | | | | | | | | | | | | | | | | | | | | | | | | | | | | | | | | | | | | | | | | | | | | | | | | | | | | | | | | | | | |
| | | | | | | | | | | | | | | | | | | | | | | | | | | | | | | | | | | | | | | | | | | | | | | | | | | | | | | | | | | | | | | | | | | | | | | | | | | | | | | | | | | | | | | | | | | | | | | | | | | | | | | | | | | | | | | | | | | | | | | | | | | | | | | | | | | | | | | | | | | | | | | | | | | | | | | | | | | | | | | | | | | | | | | | | | | | | | | | | | | | | | | | | | | | | | | | | | | | | | | | | | | | | | | | | | | | | | | | | | | | | | | | | | | | | | | | | | | | | | | | | | | | | | | | | | | | | | | | | | | | | | | | | | | | | | | | | | | | | | | | | | | | | | | | | | | | | | | | | | | | | | | | | | | | | | | | | | | | | | | | | | | | | | | | | | | | | | | | | | | | | | | | | | | | | | | | | | | | | | | | | | | | | | | | | | | | | | | | | | | | | | | | | | | | | | | | | | | | | | | | | | | | | | | | | | | | | | | | | | | | | | | | | | | | | | | | | | | | | | | | | | | | | | | | | | | | | | | | | | | | | | | | | | | | | | | | | | | | | | | | | | | | | | | | | | | | | | | | | | | | | | | | | | | | | | | | | | | | | | | | | | | | | | | | | | | | | | | | | | | | | | | | | | | | | | | | | | | | | | | | | | | | | | | | | | | | | | | | | | | | | | | | | | | | | | | | | | | | | | | | | | | | | | | | | | | | | | | | | | | | | | | | | | | | | | | | | | | | | | | | | | | | | | | | | | | | | | | | | | | | | | | | | | | | | | | | | | | | | | | | | | | | | | | | | | | | | | | | | | | | | | | | | | | | | | | | | | | | | | | | | | | | | | | | | | | | | | | | | | | | | | | | | | | | | | | | | | | | | | | | | | | | | | | | | | | | | | | | | | | | | | | | | | | | | | | | | | | | | | | | | | | | | | | | | | | | | | | | | | | | | | | | | | | | | | | | | | | | | | | | | | | | | | | | | | | | | | | | | | | | | | | | | | | | | | | | | | | | | | | | | | | | | | | | | | | | | | | | | | | | | | | | | | | | | | | | | | | | | | | | | | | | | | | | | | | | | | | | | | | | | | | | | | | | | | | | | | | | | | | | | | | | | | | | | | | | | | | | | | | | | | | | | | | | | | | | | | | | | | | | | | | | | | | | | | | | | | | | | | | | | | | | | | | | | | | | | | | | | | | | | | | | | | | | | | | | | | | | | | | | | | | | | | | | | | | | | | | | | | | | | | | | | | | | | | | | | | | | | | | | | | | | | | | | | | | | | | | | | | | | | | | | | | | | | | | | | | | | | | | | | | | | | | | | | | | | | | | | | | | | | | | | | | | | | | | | | | | | | | | | | | | | | | | | | | | | | | | | | | | | | | | | | | | | | | | | | | | | | | | | | | | | | | | | | | | | | | | | | | | | | | | | | | | | | | | | | | | | | | | | | | | | | | | | | | | | | | | | | | | | | | | | | | | | | | | |

| | 期別対象 者数割合 | 発 生 割 合 | | | | | | | | | | | | | | | 合 計 | |
|-------------------|--------------|---------|--------------------|---------|------|------|---------|---------|-----|-----|------|-----|-----|------------|-----|-----------|-----|-----------|
| | | 発熱 | 37.5℃以上 38.5℃未満 | 38.5℃以上 | 局所反応 | けいれん | 37.5℃未満 | 37.5℃以上 | 嘔吐 | 下痢 | せき鼻水 | 蕁麻疹 | 発疹 | リンパ節腫 脹 | 関節痛 | 局所の湿 潤 | | 全身倦怠 感 |
| | | | | | | | | | | | | | | | | | | |
| DPT-IPV1 期初回1回目 | 0.5 | | | | | | | | | | | | | | | | | |
| DPT-IPV1 期初回2回目 | 0.6 | | | | | | | | | | | | | | | | | |
| DPT-IPV1 期初回3回目 | 2.6 | 0.3 | | 0.3 | | | | | | 0.3 | | | | | | | | 0.5 |
| DPT-IPV1 期追加 | 2.7 | 0.2 | 0.2 | | | | | 0.2 | | 0.5 | | | | | | | | 1.0 |
| DT2期 | 11.4 | 0.1 | 0.1 | | 0.1 | | | 0.1 | 0.1 | 0.2 | | | | | | | | 0.5 |
| MR1 期 | 1.5 | 3.2 | 0.9 | 2.3 | | | | | | | | 0.5 | | | | | | 3.7 |
| MR2期 | 8.1 | 0.3 | 0.1 | 0.2 | | | | | | | | | | 0.1 | | | | 0.3 |
| 日本脳炎1 期初回1回目 | 7.8 | 0.4 | 0.1 | 0.3 | | | | | | | | 0.1 | | | | | | 0.5 |
| 日本脳炎1 期初回2回目 | 4.6 | | | | | | | | | | | | | | | | | |
| 日本脳炎1 期追加 | 6.5 | 0.1 | | 0.1 | | | | | | | 0.1 | 0.1 | | | | | | 0.3 |
| 日本脳炎2期 | 4.0 | | | | | | | | | | 0.2 | | | | | | | 0.2 |
| BCG | 14.3 | | | | | | | | | | | | | | | | | |
| Hibワクチン初回1 回目 | 0.2 | | | | | | | | | | | | | | | | | |
| Hibワクチン初回2回目 | 0.1 | | | | | | | | | | | | | | | | | |
| Hibワクチン初回3回目 | 0.1 | | | | | | | | | | | | | | | | | |
| Hibワクチン追加 | 0.4 | | | | | | | | 1.6 | | | | | | | | | 1.6 |
| 小児用肺炎球菌ワクチン初回1 回目 | 0.2 | | | | | | | | | | | | | | | | | |
| 小児用肺炎球菌ワクチン初回2回目 | 0.1 | | | | | | | | | | | | | | | | | |
| 小児用肺炎球菌ワクチン初回3回目 | 0.1 | | | | | | | | | | | | | | | | | |
| 小児用肺炎球菌ワクチン追加 | 0.2 | | | | | | | | 3.2 | | | | | | | | | 3.2 |
| 水痘1 回目 | 0.9 | 1.5 | 0.7 | 0.7 | | | | | | | | | | | | | | 1.5 |
| 水痘2回目 | 4.9 | 0.5 | 0.3 | 0.3 | 0.1 | | | | | | 0.3 | | | | | | | 1.0 |
| B型肝炎1 回目 | 0.5 | | | | | | | | | | | | | | | | | |
| B型肝炎2回目 | 0.5 | | | | | | | | | | | | | | | | | |
| B型肝炎3回目 | 8.9 | 0.5 | 0.3 | 0.3 | 0.5 | | | 0.1 | 0.1 | 0.3 | | | | | | | 1.6 | |
| インフルエンザ | 10.0 | 0.1 | 0.1 | | 0.1 | | | | | | | | | | | 0.1 | 0.1 | 0.3 |
| 高齢者用肺炎球菌ワクチン | 8.3 | | | | | | | | | | | | | | | | | |
| 合 計 | 100.0 | 0.2 | 0.1 | 0.1 | 0.1 | | | 0.0 | 0.0 | 0.0 | 0.1 | 0.0 | 0.0 | 0.0 | 0.0 | 0.0 | 0.0 | 0.4 |

8日目(単独接種)

| 総 数 | | (対 象 者 数 | | | | | | | | | | | | | 14721 人) | | | | | (異 常 発 生 者 数 | | | | | 2120 人) | | | | | 合 計 | | | | | | | | | | | | | | | | | | | | | | | | | | | | | | | | | | | | | | | | | | | | | | | | | | | | | | | | | | | | | | | | | | | | | | | | | | | | | | | | | | | | | | | | | | | | | | | | | | | | | | | | | | | | | | | | | | | | | | | | | | | | | | | | | | | | | | | | | | | | | | | | | | | | | | | | | | | | | | | | | | | | | | | | | | | | | | | | | | | | | | | | | | | | | | | | | | | | | | | | | | | | | | | | | | | | | | | | | | | | | | | | | | | | | | | | | | | | | | | | | | | | | | | | | | | | | | | | | | | | | | | | | | | | | | | | | | | | | | | | | | | | | | | | | | | | | | | | | | | | | | | | | | | | | | | | | | | | | | | | | | | | | | | | | | | | | | | | | | | | | | | | | | | | | | | | | | | | | | | | | | | | | | | | | | | | | | | | | | | | | | | | | | | | | | | | | | | | | | | | | | | | | | | | | | | | | | | | | | | | | | | | | | | | | | | | | | | | | | | | | | | | | | | | | | | | | | | | | | | | | | | | | | | | | | | | | | | | | | | | | | | | | | | | | | | | | | | | | | | | | | | | | | | | | | | | | | | | | | | | | | | | | | | | | | | | | | | | | | | | | | | | | | | | | | | | | | | | | | | | | | | | | | | | | | | | | | | | | | | | | | | | | | | | | | | | | | | | | | | | | | | | | | | | | | | | | | | | | | | | | | | | | | | | | | | | | | | | | | | | | | | | | | | | | | | | | | | | | | | | | | | | | | | | | | | | | | | | | | | | | | | | | | | | | | | | | | | | | | | | | | | | | | | | | | | | | | | | | | | | | | | | | | | | | | | | | | | | | | | | | | | | | | | | | | | | | | | | | | | | | | | | | | | | | | | | | | | | | | | | | | | | | | | | | | | | | | | | | | | | | | | | | | | | | | | | | | | | | | | | | | | | | | | | | | | | | | | | | | | | | | | | | | | | | | | | | | | | | | | | | | | | | | | | | | | | | | | | | | | | | | | | | | | | | | | | | | | | | | | | | | | | | | | | | | | | | | | | | | | | | | | | | | | | | | | | | | | | | | | | | | | | | | | | | | | | | | | | | | | | | | | | | | | | | | | | | | | | | | | | | | | | | | | | | | | | | | | | | | | | | | | | | | | | | | | | | | | | | | | | | | | | | | | | | | | | | | | | | | | | | | | | | | | | | | | | | | | | | | | | | | | | | | | | | | | | | | | | | | | | | | | | | | | | | | | | | | | | | | | | | | | | | | | | | | | | | | | | | | | | | | | | | | | | | | | | | | | | | | | | | | | | | | | | | | | | | | | | | | | | | | | | | | | | | | | | | | | | | | | | | | | | | | | | | | | | | | | | | | | | | | | | | | | | | | | | | | | | | | | | | | | | | | | | | | | | | | | | | | | | | | | | | | | | | | | | | | | | | | | | | | | | | | | | | | | | | | | | | | | | | | | | | | | | | | | | | | | | | | | | | | | | | | | | |
|-----|------------|----------|--------------------|---------|------|------|---------|---------|----|----|------|-----|----|------------|----------|-----------|-----------|----|--|--------------|--|--|--|--|---------|--|--|--|--|-----|--|--|--|--|--|--|--|--|--|--|--|--|--|--|--|--|--|--|--|--|--|--|--|--|--|--|--|--|--|--|--|--|--|--|--|--|--|--|--|--|--|--|--|--|--|--|--|--|--|--|--|--|--|--|--|--|--|--|--|--|--|--|--|--|--|--|--|--|--|--|--|--|--|--|--|--|--|--|--|--|--|--|--|--|--|--|--|--|--|--|--|--|--|--|--|--|--|--|--|--|--|--|--|--|--|--|--|--|--|--|--|--|--|--|--|--|--|--|--|--|--|--|--|--|--|--|--|--|--|--|--|--|--|--|--|--|--|--|--|--|--|--|--|--|--|--|--|--|--|--|--|--|--|--|--|--|--|--|--|--|--|--|--|--|--|--|--|--|--|--|--|--|--|--|--|--|--|--|--|--|--|--|--|--|--|--|--|--|--|--|--|--|--|--|--|--|--|--|--|--|--|--|--|--|--|--|--|--|--|--|--|--|--|--|--|--|--|--|--|--|--|--|--|--|--|--|--|--|--|--|--|--|--|--|--|--|--|--|--|--|--|--|--|--|--|--|--|--|--|--|--|--|--|--|--|--|--|--|--|--|--|--|--|--|--|--|--|--|--|--|--|--|--|--|--|--|--|--|--|--|--|--|--|--|--|--|--|--|--|--|--|--|--|--|--|--|--|--|--|--|--|--|--|--|--|--|--|--|--|--|--|--|--|--|--|--|--|--|--|--|--|--|--|--|--|--|--|--|--|--|--|--|--|--|--|--|--|--|--|--|--|--|--|--|--|--|--|--|--|--|--|--|--|--|--|--|--|--|--|--|--|--|--|--|--|--|--|--|--|--|--|--|--|--|--|--|--|--|--|--|--|--|--|--|--|--|--|--|--|--|--|--|--|--|--|--|--|--|--|--|--|--|--|--|--|--|--|--|--|--|--|--|--|--|--|--|--|--|--|--|--|--|--|--|--|--|--|--|--|--|--|--|--|--|--|--|--|--|--|--|--|--|--|--|--|--|--|--|--|--|--|--|--|--|--|--|--|--|--|--|--|--|--|--|--|--|--|--|--|--|--|--|--|--|--|--|--|--|--|--|--|--|--|--|--|--|--|--|--|--|--|--|--|--|--|--|--|--|--|--|--|--|--|--|--|--|--|--|--|--|--|--|--|--|--|--|--|--|--|--|--|--|--|--|--|--|--|--|--|--|--|--|--|--|--|--|--|--|--|--|--|--|--|--|--|--|--|--|--|--|--|--|--|--|--|--|--|--|--|--|--|--|--|--|--|--|--|--|--|--|--|--|--|--|--|--|--|--|--|--|--|--|--|--|--|--|--|--|--|--|--|--|--|--|--|--|--|--|--|--|--|--|--|--|--|--|--|--|--|--|--|--|--|--|--|--|--|--|--|--|--|--|--|--|--|--|--|--|--|--|--|--|--|--|--|--|--|--|--|--|--|--|--|--|--|--|--|--|--|--|--|--|--|--|--|--|--|--|--|--|--|--|--|--|--|--|--|--|--|--|--|--|--|--|--|--|--|--|--|--|--|--|--|--|--|--|--|--|--|--|--|--|--|--|--|--|--|--|--|--|--|--|--|--|--|--|--|--|--|--|--|--|--|--|--|--|--|--|--|--|--|--|--|--|--|--|--|--|--|--|--|--|--|--|--|--|--|--|--|--|--|--|--|--|--|--|--|--|--|--|--|--|--|--|--|--|--|--|--|--|--|--|--|--|--|--|--|--|--|--|--|--|--|--|--|--|--|--|--|--|--|--|--|--|--|--|--|--|--|--|--|--|--|--|--|--|--|--|--|--|--|--|--|--|--|--|--|--|--|--|--|--|--|--|--|--|--|--|--|--|--|--|--|--|--|--|--|--|--|--|--|--|--|--|--|--|--|--|--|--|--|--|--|--|--|--|--|--|--|--|--|--|--|--|--|--|--|--|--|--|--|--|--|--|--|--|--|--|--|--|--|--|--|--|--|--|--|--|--|--|--|--|--|--|--|--|--|--|--|--|--|--|--|--|--|--|--|--|--|--|--|--|--|--|--|--|--|--|--|--|--|--|--|--|--|--|--|--|--|--|--|--|--|--|--|--|--|--|--|--|--|--|--|--|--|--|--|--|--|--|--|--|--|--|--|--|--|--|--|--|--|--|--|--|--|--|--|--|--|--|--|--|--|--|--|--|--|--|--|--|--|--|--|--|--|--|--|--|--|--|--|--|--|--|--|--|--|--|--|--|--|--|--|--|--|--|--|--|--|--|--|--|--|--|--|--|--|--|--|--|--|--|--|--|--|--|--|--|--|--|--|--|--|--|--|--|--|--|--|--|--|--|--|--|--|--|--|--|--|--|--|--|--|--|--|--|--|--|--|--|--|--|--|--|--|--|--|--|--|--|--|--|--|--|--|--|--|--|--|--|--|--|--|--|--|--|--|--|--|--|--|--|--|--|--|--|--|--|--|--|--|--|--|--|--|--|--|--|--|--|--|--|--|--|--|--|--|--|--|--|--|--|--|--|--|--|--|--|--|--|--|--|--|--|--|--|--|--|--|--|--|--|--|--|--|--|--|--|--|--|--|--|--|--|--|--|--|--|--|--|--|--|--|--|--|--|--|--|--|--|--|--|--|--|--|--|--|--|--|--|--|--|--|--|--|--|--|--|--|--|--|--|--|--|--|--|--|--|--|--|--|--|--|--|--|--|--|--|--|--|--|--|--|--|--|--|--|--|--|--|--|--|--|--|--|--|--|--|--|--|--|--|--|--|--|--|--|--|--|--|--|--|--|--|--|--|--|--|--|--|--|--|--|--|--|--|--|--|--|--|--|--|--|--|--|--|--|--|--|--|--|--|--|--|--|--|--|--|--|--|--|--|--|--|--|--|--|--|--|--|--|--|--|--|--|--|--|--|--|--|--|--|--|--|--|--|--|--|--|--|--|--|--|--|--|--|--|--|
| | 期別対象 者数 | 症 状 | | | | | | | | | | | | | 2120 人) | | | | | 合 計 | | | | | | | | | | | | | | | | | | | | | | | | | | | | | | | | | | | | | | | | | | | | | | | | | | | | | | | | | | | | | | | | | | | | | | | | | | | | | | | | | | | | | | | | | | | | | | | | | | | | | | | | | | | | | | | | | | | | | | | | | | | | | | | | | | | | | | | | | | | | | | | | | | | | | | | | | | | | | | | | | | | | | | | | | | | | | | | | | | | | | | | | | | | | | | | | | | | | | | | | | | | | | | | | | | | | | | | | | | | | | | | | | | | | | | | | | | | | | | | | | | | | | | | | | | | | | | | | | | | | | | | | | | | | | | | | | | | | | | | | | | | | | | | | | | | | | | | | | | | | | | | | | | | | | | | | | | | | | | | | | | | | | | | | | | | | | | | | | | | | | | | | | | | | | | | | | | | | | | | | | | | | | | | | | | | | | | | | | | | | | | | | | | | | | | | | | | | | | | | | | | | | | | | | | | | | | | | | | | | | | | | | | | | | | | | | | | | | | | | | | | | | | | | | | | | | | | | | | | | | | | | | | | | | | | | | | | | | | | | | | | | | | | | | | | | | | | | | | | | | | | | | | | | | | | | | | | | | | | | | | | | | | | | | | | | | | | | | | | | | | | | | | | | | | | | | | | | | | | | | | | | | | | | | | | | | | | | | | | | | | | | | | | | | | | | | | | | | | | | | | | | | | | | | | | | | | | | | | | | | | | | | | | | | | | | | | | | | | | | | | | | | | | | | | | | | | | | | | | | | | | | | | | | | | | | | | | | | | | | | | | | | | | | | | | | | | | | | | | | | | | | | | | | | | | | | | | | | | | | | | | | | | | | | | | | | | | | | | | | | | | | | | | | | | | | | | | | | | | | | | | | | | | | | | | | | | | | | | | | | | | | | | | | | | | | | | | | | | | | | | | | | | | | | | | | | | | | | | | | | | | | | | | | | | | | | | | | | | | | | | | | | | | | | | | | | | | | | | | | | | | | | | | | | | | | | | | | | | | | | | | | | | | | | | | | | | | | | | | | | | | | | | | | | | | | | | | | | | | | | | | | | | | | | | | | | | | | | | | | | | | | | | | | | | | | | | | | | | | | | | | | | | | | | | | | | | | | | | | | | | | | | | | | | | | | | | | | | | | | | | | | | | | | | | | | | | | | | | | | | | | | | | | | | | | | | | | | | | | | | | | | | | | | | | | | | | | | | | | | | | | | | | | | | | | | | | | | | | | | | | | | | | | | | | | | | | | | | | | | | | | | | | | | | | | | | | | | | | | | | | | | | | | | | | | | | | | | | | | | | | | | | | | | | | | | | | | | | | | | | | | | | | | | | | | | | | | | | | | | | | | | | | | | | | | | | | | | | | | | | | | | | | | | | | | | | | | | | | | | | | | | | | | | | | | | | | | | | | | | | | | | | | | | | | | | | | | | | | | | | | | | | | | | | | | | | | | | | | | | | | | | | | | | | | | | | | | | | | | | | | | | | | | | | | | | | | | | | | | |
| | | 発熱 | 37.5℃以上 38.5℃未満 | 38.5℃以上 | 局所反応 | けいれん | 37.5℃未満 | 37.5℃以上 | 嘔吐 | 下痢 | せき鼻水 | 蕁麻疹 | 発疹 | リンパ節腫 脹 | 関節痛 | 局所の湿 潤 | 全身倦怠 感 | 頭痛 | | | | | | | | | | | | | | | | | | | | | | | | | | | | | | | | | | | | | | | | | | | | | | | | | | | | | | | | | | | | | | | | | | | | | | | | | | | | | | | | | | | | | | | | | | | | | | | | | | | | | | | | | | | | | | | | | | | | | | | | | | | | | | | | | | | | | | | | | | | | | | | | | | | | | | | | | | | | | | | | | | | | | | | | | | | | | | | | | | | | | | | | | | | | | | | | | | | | | | | | | | | | | | | | | | | | | | | | | | | | | | | | | | | | | | | | | | | | | | | | | | | | | | | | | | | | | | | | | | | | | | | | | | | | | | | | | | | | | | | | | | | | | | | | | | | | | | | | | | | | | | | | | | | | | | | | | | | | | | | | | | | | | | | | | | | | | | | | | | | | | | | | | | | | | | | | | | | | | | | | | | | | | | | | | | | | | | | | | | | | | | | | | | | | | | | | | | | | | | | | | | | | | | | | | | | | | | | | | | | | | | | | | | | | | | | | | | | | | | | | | | | | | | | | | | | | | | | | | | | | | | | | | | | | | | | | | | | | | | | | | | | | | | | | | | | | | | | | | | | | | | | | | | | | | | | | | | | | | | | | | | | | | | | | | | | | | | | | | | | | | | | | | | | | | | | | | | | | | | | | | | | | | | | | | | | | | | | | | | | | | | | | | | | | | | | | | | | | | | | | | | | | | | | | | | | | | | | | | | | | | | | | | | | | | | | | | | | | | | | | | | | | | | | | | | | | | | | | | | | | | | | | | | | | | | | | | | | | | | | | | | | | | | | | | | | | | | | | | | | | | | | | | | | | | | | | | | | | | | | | | | | | | | | | | | | | | | | | | | | | | | | | | | | | | | | | | | | | | | | | | | | | | | | | | | | | | | | | | | | | | | | | | | | | | | | | | | | | | | | | | | | | | | | | | | | | | | | | | | | | | | | | | | | | | | | | | | | | | | | | | | | | | | | | | | | | | | | | | | | | | | | | | | | | | | | | | | | | | | | | | | | | | | | | | | | | | | | | | | | | | | | | | | | | | | | | | | | | | | | | | | | | | | | | | | | | | | | | | | | | | | | | | | | | | | | | | | | | | | | | | | | | | | | | | | | | | | | | | | | | | | | | | | | | | | | | | | | | | | | | | | | | | | | | | | | | | | | | | | | | | | | | | | | | | | | | | | | | | | | | | | | | | | | | | | | | | | | | | | | | | | | | | | | | | | | | | | | | | | | | | | | | | | | | | | | | | | | | | | | | | | | | | | | | | | | | | | | | | | | | | | | | | | | | | | | | | | | | | | | | | | | | | | | | | | | | | | | | | | | | | | | | | | | | | | | | | | | | | | | | | | | | | | | | | | | | | | | | | | | | | | | | | | | | | | | | | | | | | | | | | | | | | | | | | | | | | | | | | | | | | | | | | | | | | | | | | | | | | | | | | | | | | | | | | | | | | | | | | | | | | | | | | | | | | | | | | | | | | | | | | | | | | | | | | | | | | | | | | | | | |
| | | | | | | | | | | | | | | | | | | | | | | | | | | | | | | | | | | | | | | | | | | | | | | | | | | | | | | | | | | | | | | | | | | | | | | | | | | | | | | | | | | | | | | | | | | | | | | | | | | | | | | | | | | | | | | | | | | | | | | | | | | | | | | | | | | | | | | | | | | | | | | | | | | | | | | | | | | | | | | | | | | | | | | | | | | | | | | | | | | | | | | | | | | | | | | | | | | | | | | | | | | | | | | | | | | | | | | | | | | | | | | | | | | | | | | | | | | | | | | | | | | | | | | | | | | | | | | | | | | | | | | | | | | | | | | | | | | | | | | | | | | | | | | | | | | | | | | | | | | | | | | | | | | | | | | | | | | | | | | | | | | | | | | | | | | | | | | | | | | | | | | | | | | | | | | | | | | | | | | | | | | | | | | | | | | | | | | | | | | | | | | | | | | | | | | | | | | | | | | | | | | | | | | | | | | | | | | | | | | | | | | | | | | | | | | | | | | | | | | | | | | | | | | | | | | | | | | | | | | | | | | | | | | | | | | | | | | | | | | | | | | | | | | | | | | | | | | | | | | | | | | | | | | | | | | | | | | | | | | | | | | | | | | | | | | | | | | | | | | | | | | | | | | | | | | | | | | | | | | | | | | | | | | | | | | | | | | | | | | | | | | | | | | | | | | | | | | | | | | | | | | | | | | | | | | | | | | | | | | | | | | | | | | | | | | | | | | | | | | | | | | | | | | | | | | | | | | | | | | | | | | | | | | | | | | | | | | | | | | | | | | | | | | | | | | | | | | | | | | | | | | | | | | | | | | | | | | | | | | | | | | | | | | | | | | | | | | | | | | | | | | | | | | | | | | | | | | | | | | | | | | | | | | | | | | | | | | | | | | | | | | | | | | | | | | | | | | | | | | | | | | | | | | | | | | | | | | | | | | | | | | | | | | | | | | | | | | | | | | | | | | | | | | | | | | | | | | | | | | | | | | | | | | | | | | | | | | | | | | | | | | | | | | | | | | | | | | | | | | | | | | | | | | | | | | | | | | | | | | | | | | | | | | | | | | | | | | | | | | | | | | | | | | | | | | | | | | | | | | | | | | | | | | | | | | | | | | | | | | | | | | | | | | | | | | | | | | | | | | | | | | | | | | | | | | | | | | | | | | | | | | | | | | | | | | | | | | | | | | | | | | | | | | | | | | | | | | | | | | | | | | | | | | | | | | | | | | | | | | | | | | | | | | | | | | | | | | | | | | | | | | | | | | | | | | | | | | | | | | | | | | | | | | | | | | | | | | | | | | | | | | | | | | | | | | | | | | | | | | | | | | | | | | | | | | | | | | | | | | | | | | | | | | | | | | | | | | | | | | | | | | | | | | | | | | | | | | | | | | | | | | | | | | | | | | | | | | | | | | | | | | | | | | | | | | | | | | | | | | | | | | | | | | | | | | | | | | | | | | | | | | | | | | | | | | | | | | | | | | | | | | | | | | | | | | | | | | | | | | | | | | | | | | | | | | | | | | | | | | |

| | 期別対象 者数割合 | 発 生 割 合 | | | | | | | | | | | | | | | 合 計 | |
|-------------------|--------------|---------|--------------------|---------|------|------|---------|---------|-----|-----|------|-----|-----|------------|-----|-----------|-----|-----------|
| | | 発熱 | 37.5℃以上 38.5℃未満 | 38.5℃以上 | 局所反応 | けいれん | 37.5℃未満 | 37.5℃以上 | 嘔吐 | 下痢 | せき鼻水 | 蕁麻疹 | 発疹 | リンパ節腫 脹 | 関節痛 | 局所の湿 潤 | | 全身倦怠 感 |
| | | | | | | | | | | | | | | | | | | |
| DPT-IPV1 期初回1 回目 | 0.5 | | | | | | | | | | | | | | | | | |
| DPT-IPV1 期初回2 回目 | 0.6 | | | | | | | | | | | | | | | | | |
| DPT-IPV1 期初回3 回目 | 2.6 | | | | | | | | | | | | | | | | | |
| DPT-IPV1 期追加 | 2.7 | 0.2 | | 0.2 | | 0.2 | 0.2 | 0.2 | | 0.5 | | | | | | | | 1.2 |
| DT2 期 | 11.4 | | | | | | | | 0.1 | 0.1 | | | | | | | | 0.2 |
| MR1 期 | 1.5 | 0.9 | 0.9 | | | | | | | | 0.5 | 0.5 | | | | | | 1.8 |
| MR2 期 | 8.1 | | | | | | | | | | | | | 0.1 | | | | 0.1 |
| 日本脳炎1 期初回1 回目 | 7.8 | 0.4 | 0.1 | 0.3 | | | | | | | 0.1 | 0.1 | | | | | | 0.6 |
| 日本脳炎1 期初回2 回目 | 4.6 | | | | | | | | | | | | | | | | | |
| 日本脳炎1 期追加 | 6.5 | 0.6 | 0.1 | 0.5 | | | | | | | 0.2 | | | | | | | 0.8 |
| 日本脳炎2 期 | 4.0 | 0.3 | 0.2 | 0.2 | | | | | | | | | | | | | | 0.3 |
| BCG | 14.3 | | | | | | | | | | | | | | | | | |
| Hibワクチン初回1 回目 | 0.2 | | | | | | | | | | | | | | | | | |
| Hibワクチン初回2 回目 | 0.1 | | | | | | | | | | | | | | | | | |
| Hibワクチン初回3 回目 | 0.1 | | | | | | | | | | | | | | | | | |
| Hibワクチン追加 | 0.4 | | | | | | | | | | | | | | | | | |
| 小児用肺炎球菌ワクチン初回1 回目 | 0.2 | | | | | | | | | | | | | | | | | |
| 小児用肺炎球菌ワクチン初回2 回目 | 0.1 | | | | | | | | | | | | | | | | | |
| 小児用肺炎球菌ワクチン初回3 回目 | 0.1 | | | | | | | | | | | | | | | | | |
| 小児用肺炎球菌ワクチン追加 | 0.2 | | | | | | | | | | | | | | | | | |
| 水痘1 回目 | 0.9 | | | | | | | | | | | | | | | | | |
| 水痘2 回目 | 4.9 | 0.3 | 0.1 | 0.1 | | | | | | | | | | | | | | 0.3 |
| B型肝炎1 回目 | 0.5 | | | | | | | | | | | | | | | | | |
| B型肝炎2 回目 | 0.5 | | | | | | | | | | | | | | | | | |
| B型肝炎3 回目 | 8.9 | 0.3 | 0.1 | 0.1 | 0.1 | | | | | 0.1 | | | | | | | | 0.5 |
| インフルエンザ | 10.0 | | | | | | | | | | | | | | | | | |
| 高齢者用肺炎球菌ワクチン | 8.3 | 0.1 | 0.1 | | | | | | | | | | | | | 0.1 | | 0.2 |
| 合 計 | 100.0 | 0.1 | 0.1 | 0.1 | 0.0 | 0.0 | 0.0 | 0.0 | 0.0 | 0.0 | 0.0 | 0.0 | 0.0 | 0.0 | | 0.0 | | 0.3 |

9日目(単独接種)

| 総 数 | | 対 象 者 数 | | | | | | | | | | | | | | | 14721 人 | | | | | 2120 人 | | | | |
|-------------------|--|---------|--------------------|---------|------|------|---------|---------|----|----|------|-----|----|------------|-----|-----------|-----------|----|-----|--|--|--------|--|--|--|--|
| | | 症 状 | | | | | | | | | | | | | | | | | | | | | | | | |
| 期別対象者数 | | 発熱 | 37.5℃以上 38.5℃未満 | 38.5℃以上 | 局所反応 | けいれん | 37.5℃未満 | 37.5℃以上 | 嘔吐 | 下痢 | せき鼻水 | 蕁麻疹 | 発疹 | リンパ節腫 脹 | 関節痛 | 局所の湿 潤 | 全身倦怠 感 | 頭痛 | 合 計 | | | | | | | |
| DPT-IPV1 期初回1回目 | | 71 | | | | | | | | | | | | | | | | | | | | | | | | |
| DPT-IPV1 期初回2回目 | | 94 | | | | | | | | 1 | | | | | | | | | 1 | | | | | | | |
| DPT-IPV1 期初回3回目 | | 380 | | | 1 | | | | | | | | | | | | | | 1 | | | | | | | |
| DPT-IPV1 期追加 | | 402 | 1 | | 1 | | | | 1 | | | | | | | | | | 2 | | | | | | | |
| DT2期 | | 1675 | | | 1 | | | | | 1 | 3 | | | | | | | | 5 | | | | | | | |
| MR1 期 | | 217 | 3 | 1 | 2 | | | | | | | | | | | | | | 3 | | | | | | | |
| MR2期 | | 1190 | 2 | 2 | | | | | | | | | | | | | | | 2 | | | | | | | |
| 日本脳炎1 期初回1 回目 | | 1152 | 1 | 1 | | | | | | | | | | | | | | | 1 | | | | | | | |
| 日本脳炎1 期初回2 回目 | | 678 | 1 | 1 | | | | | | | | | | | | | | | 1 | | | | | | | |
| 日本脳炎1 期追加 | | 962 | 7 | 3 | 4 | | | | | | | | | | | | | | 7 | | | | | | | |
| 日本脳炎2 期 | | 583 | | | | | | | | | | | | | | | | | | | | | | | | |
| BCG | | 2100 | | | | | | | | | | | | | | | | | | | | | | | | |
| Hibワクチン初回1 回目 | | 30 | | | | | | | | | | | | | | | | | | | | | | | | |
| Hibワクチン初回2 回目 | | 9 | | | | | | | | | | | | | | | | | | | | | | | | |
| Hibワクチン初回3 回目 | | 16 | | | | | | | | | | | | | | | | | | | | | | | | |
| Hibワクチン追加 | | 64 | | | | | | | | | | | | | | | | | | | | | | | | |
| 小児用肺炎球菌ワクチン初回1 回目 | | 33 | | | | | | | | | | | | | | | | | | | | | | | | |
| 小児用肺炎球菌ワクチン初回2 回目 | | 8 | | | | | | | | | | | | | | | | | | | | | | | | |
| 小児用肺炎球菌ワクチン初回3 回目 | | 16 | | | | | | | | | | | | | | | | | | | | | | | | |
| 小児用肺炎球菌ワクチン追加 | | 31 | | | | | | | 1 | | | | | | | | | | 1 | | | | | | | |
| 水痘1 回目 | | 134 | | | | | | | | | | | | | | | | | | | | | | | | |
| 水痘2 回目 | | 728 | 8 | 2 | 6 | | | | | | | | | | | | | | 8 | | | | | | | |
| B型肝炎1 回目 | | 80 | | | | | | | | | | | | | | | | | | | | | | | | |
| B型肝炎2 回目 | | 68 | | | | | | | | | | | | | | | | | | | | | | | | |
| B型肝炎3 回目 | | 1303 | 3 | 1 | 2 | 1 | | | 1 | 1 | | | | | | | | | 6 | | | | | | | |
| インフルエンザ | | 1475 | | | | | | | | | | | | | | | | | | | | | | | | |
| 高齢者用肺炎球菌ワクチン | | 1222 | | | | | | | | | | | | | | | | | | | | | | | | |
| 合 計 | | 14721 | 26 | 11 | 15 | 3 | | | 3 | 3 | 3 | | | | | | | | 38 | | | | | | | |

| | 期別対象 者数割合 | 発 生 割 合 | | | | | | | | | | | | | | 合 計 | | | |
|------------------|--------------|---------|--------------------|---------|------|------|---------|---------|-----|-----|------|-----|----|------------|-----|-----------|-----------|----|-----|
| | | 発熱 | 37.5℃以上 38.5℃未満 | 38.5℃以上 | 局所反応 | けいれん | 37.5℃未満 | 37.5℃以上 | 嘔吐 | 下痢 | せき鼻水 | 蕁麻疹 | 発疹 | リンパ節腫 脹 | 関節痛 | 局所の湿 潤 | 全身倦怠 感 | 頭痛 | 合 計 |
| DPT-IPV1期初回1回目 | 0.5 | | | | | | | | | | | | | | | | | | |
| DPT-IPV1期初回2回目 | 0.6 | | | | | | | | | 1.1 | | | | | | | | | 1.1 |
| DPT-IPV1期初回3回目 | 2.6 | | | | 0.3 | | | | | | | | | | | | | | 0.3 |
| DPT-IPV1期追加 | 2.7 | 0.2 | | 0.2 | | | | | 0.2 | | | | | | | | | | 0.5 |
| DT2期 | 11.4 | | | | 0.1 | | | | | 0.1 | 0.2 | | | | | | | | 0.3 |
| MR1期 | 1.5 | 1.4 | 0.5 | 0.9 | | | | | | | | | | | | | | | 1.4 |
| MR2期 | 8.1 | 0.2 | 0.2 | | | | | | | | | | | | | | | | 0.2 |
| 日本脳炎1期初回1回目 | 7.8 | 0.1 | 0.1 | | | | | | | | | | | | | | | | 0.1 |
| 日本脳炎1期初回2回目 | 4.6 | 0.1 | 0.1 | | | | | | | | | | | | | | | | 0.1 |
| 日本脳炎1期追加 | 6.5 | 0.7 | 0.3 | 0.4 | | | | | | | | | | | | | | | 0.7 |
| 日本脳炎2期 | 4.0 | | | | | | | | | | | | | | | | | | |
| BCG | 14.3 | | | | | | | | | | | | | | | | | | |
| Hibワクチン初回1回目 | 0.2 | | | | | | | | | | | | | | | | | | |
| Hibワクチン初回2回目 | 0.1 | | | | | | | | | | | | | | | | | | |
| Hibワクチン初回3回目 | 0.1 | | | | | | | | | | | | | | | | | | |
| Hibワクチン追加 | 0.4 | | | | | | | | | | | | | | | | | | |
| 小児用肺炎球菌ワクチン初回1回目 | 0.2 | | | | | | | | | | | | | | | | | | |
| 小児用肺炎球菌ワクチン初回2回目 | 0.1 | | | | | | | | | | | | | | | | | | |
| 小児用肺炎球菌ワクチン初回3回目 | 0.1 | | | | | | | | | | | | | | | | | | |
| 小児用肺炎球菌ワクチン追加 | 0.2 | | | | | | | | 3.2 | | | | | | | | | | 3.2 |
| 水痘1回目 | 0.9 | | | | | | | | | | | | | | | | | | |
| 水痘2回目 | 4.9 | 1.1 | 0.3 | 0.8 | | | | | | | | | | | | | | | 1.1 |
| B型肝炎1回目 | 0.5 | | | | | | | | | | | | | | | | | | |
| B型肝炎2回目 | 0.5 | | | | | | | | | | | | | | | | | | |
| B型肝炎3回目 | 8.9 | 0.4 | 0.1 | 0.3 | 0.1 | | | | 0.1 | | | | | | | | | | 0.8 |
| インフルエンザ | 10.0 | | | | | | | | | | | | | | | | | | |
| 高齢者用肺炎球菌ワクチン | 8.3 | | | | | | | | | | | | | | | | | | |
| 合 計 | 100.0 | 0.2 | 0.1 | 0.1 | 0.0 | | | 0.1 | 0.0 | 0.0 | 0.0 | | | | | | | | 0.3 |

10日目(単独接種)

| 総 数 | | 期別対象 者数 | 症 状 | | | | | | | | | | | | | | | (異常発生者数 2120 人) | | | | | 合 計 |
|-------------------|--|------------|-------|--------------------|---------|------|------|---------|---------|----|----|------|-----|----|------------|-----|-----------|--------------------|----|---|---|--|-----|
| | | | 発熱 | 37.5℃以上 38.5℃未満 | 38.5℃以上 | 局所反応 | けいれん | 37.5℃未満 | 37.5℃以上 | 嘔吐 | 下痢 | せき鼻水 | 蕁麻疹 | 発疹 | リンパ節腫 脹 | 関節痛 | 局所の湿 潤 | 全身倦怠 感 | 頭痛 | | | | |
| | | | | | | | | | | | | | | | | | | | | | | | |
| DPT-IPV1 期初回1回目 | | | 71 | | | | | | | | | | | | | | | | | | | | |
| DPT-IPV1 期初回2回目 | | | 94 | | | | | | | | | | | | | | | | | | | | |
| DPT-IPV1 期初回3回目 | | | 380 | 1 | | | 1 | | | | | 1 | | | | | | | | | | | 2 |
| DPT-IPV1 期追加 | | | 402 | 2 | 1 | 1 | 1 | | | 1 | 3 | | | | | | | | | | | | 7 |
| DT2期 | | | 1675 | 1 | 1 | | 1 | | | | 1 | | | | | | | | | | | | 4 |
| MR1 期 | | | 217 | | | | | | | | | | | | | | | | | | | | |
| MR2期 | | | 1190 | 5 | 1 | | 4 | | | | | | | | | | | | | | | | 5 |
| 日本脳炎1 期初回1 回目 | | | 1152 | 3 | 1 | | 2 | | | | | | | 2 | | | | | | | | | 5 |
| 日本脳炎1 期初回2 回目 | | | 678 | | | | | | | | | | | | | | | | | | | | |
| 日本脳炎1 期追加 | | | 962 | 8 | 2 | | 6 | | | | | | | | | | | | | | | | 8 |
| 日本脳炎2 期 | | | 583 | 1 | | | 1 | | | | | | | | | | | | | | | | 1 |
| BCG | | | 2100 | | | | | | | | | | | | | | | | | | | | |
| Hibワクチン初回1 回目 | | | 30 | | | | | | | | | | | | | | | | | | | | |
| Hibワクチン初回2 回目 | | | 9 | | | | | | | | | | | | | | | | | | | | |
| Hibワクチン初回3 回目 | | | 16 | | | | | | | | | 1 | | | | | | | | | | | 1 |
| Hibワクチン追加 | | | 64 | 1 | | | 1 | | | 1 | | | | | | | | | | | | | 2 |
| 小児用肺炎球菌ワクチン初回1 回目 | | | 33 | | | | | | | | | | | | | | | | | | | | |
| 小児用肺炎球菌ワクチン初回2 回目 | | | 8 | | | | | | | | | 1 | | | | | | | | | | | 1 |
| 小児用肺炎球菌ワクチン初回3 回目 | | | 16 | | | | | | | | | | | | | | | | | | | | |
| 小児用肺炎球菌ワクチン追加 | | | 31 | 1 | | | 1 | | | 1 | 1 | | | | | | | | | | | | 3 |
| 水痘1 回目 | | | 134 | | | | | | | | | | | | | | 1 | | | | | | 1 |
| 水痘2 回目 | | | 728 | 1 | | | 1 | | | | | | | 1 | | | | | | | | | 2 |
| B型肝炎1 回目 | | | 80 | | | | | | | | | | | | | | | | | | | | |
| B型肝炎2 回目 | | | 68 | | | | | | | | | | | | | | | | | | | | |
| B型肝炎3 回目 | | | 1303 | 2 | 1 | 1 | 1 | | | 1 | | | | | | | | | | | | | 3 |
| インフルエンザ | | | 1475 | | | | | | | | | | 1 | | | | | | | 1 | | | 3 |
| 高齢者用肺炎球菌ワクチン | | | 1222 | 1 | 1 | | | | | | | | | | | | | | | | 1 | | 3 |
| 合 計 | | | 14721 | 27 | 8 | 19 | 1 | | | 5 | 3 | 7 | 2 | 3 | | 1 | | 1 | | | 1 | | 51 |

| | 期別対象 者数割合 | 発 生 割 合 | | | | | | | | | | | | | | | 合 計 | |
|------------------|--------------|---------|--------------------|---------|------|------|---------|---------|-----|------|------|-----|-----|------------|-----|-----------|-----|-----------|
| | | 発熱 | 37.5℃以上 38.5℃未満 | 38.5℃以上 | 局所反応 | けいれん | 37.5℃未満 | 37.5℃以上 | 嘔吐 | 下痢 | せき鼻水 | 蕁麻疹 | 発疹 | リンパ節腫 脹 | 関節痛 | 局所の湿 潤 | | 全身倦怠 感 |
| | | | | | | | | | | | | | | | | | | |
| DPT-IPV1 期初回1回目 | 0.5 | | | | | | | | | | | | | | | | | |
| DPT-IPV1 期初回2回目 | 0.6 | | | | | | | | | | | | | | | | | |
| DPT-IPV1 期初回3回目 | 2.6 | 0.3 | | 0.3 | | | | | | 0.3 | | | | | | | | 0.5 |
| DPT-IPV1 期追加 | 2.7 | 0.5 | 0.2 | 0.2 | | | 0.2 | 0.2 | | 0.7 | | | | | | | | 1.7 |
| DT2期 | 11.4 | 0.1 | 0.1 | | 0.1 | | | | 0.1 | 0.1 | | | | | | | | 0.2 |
| MR1 期 | 1.5 | | | | | | | | | | | | | | | | | |
| MR2期 | 8.1 | 0.4 | 0.1 | 0.3 | | | | | | | | | | | | | | 0.4 |
| 日本脳炎1 期初回1回目 | 7.8 | 0.3 | 0.1 | 0.2 | | | | | | | | 0.2 | | | | | | 0.4 |
| 日本脳炎1 期初回2回目 | 4.6 | | | | | | | | | | | | | | | | | |
| 日本脳炎1 期追加 | 6.5 | 0.8 | 0.2 | 0.6 | | | | | | | | | | | | | | 0.8 |
| 日本脳炎2期 | 4.0 | 0.2 | | 0.2 | | | | | | | | | | | | | | 0.2 |
| BCG | 14.3 | | | | | | | | | | | | | | | | | |
| Hibワクチン初回1回目 | 0.2 | | | | | | | | | | | | | | | | | |
| Hibワクチン初回2回目 | 0.1 | | | | | | | | | | | | | | | | | |
| Hibワクチン初回3回目 | 0.1 | | | | | | | | | 6.3 | | | | | | | | 6.3 |
| Hibワクチン追加 | 0.4 | 1.6 | | 1.6 | | | 1.6 | | | | | | | | | | | 3.1 |
| 小児用肺炎球菌ワクチン初回1回目 | 0.2 | | | | | | | | | | | | | | | | | |
| 小児用肺炎球菌ワクチン初回2回目 | 0.1 | | | | | | | | | 12.5 | | | | | | | | 12.5 |
| 小児用肺炎球菌ワクチン初回3回目 | 0.1 | | | | | | | | | | | | | | | | | |
| 小児用肺炎球菌ワクチン追加 | 0.2 | 3.2 | | 3.2 | | | 3.2 | | | 3.2 | | | | | | | | 9.7 |
| 水痘1 回目 | 0.9 | | | | | | | | | | | | | 0.7 | | | | 0.7 |
| 水痘2回目 | 4.9 | 0.1 | | 0.1 | | | | | | | | 0.1 | | | | | | 0.3 |
| B型肝炎1 回目 | 0.5 | | | | | | | | | | | | | | | | | |
| B型肝炎2回目 | 0.5 | | | | | | | | | | | | | | | | | |
| B型肝炎3回目 | 8.9 | 0.3 | 0.1 | 0.1 | | | 0.1 | | | | | | | | | | | 0.4 |
| インフルエンザ | 10.0 | | | | | | | | 0.1 | | | 0.1 | | | | 0.1 | | 0.2 |
| 高齢者用肺炎球菌ワクチン | 8.3 | 0.1 | 0.1 | | | | | | | | | 0.1 | | | | 0.1 | 0.1 | 0.2 |
| 合 計 | 100.0 | 0.2 | 0.1 | 0.1 | 0.0 | | | 0.0 | 0.0 | 0.0 | 0.0 | 0.0 | 0.0 | 0.0 | | 0.0 | 0.0 | 0.3 |

11日目(単独接種)

| 総 数 | | (対 象 者 数 | | | | | | | | | | | | | 14721 人) | | | | | (異 常 発 生 者 数 | | | | | 2120 人) | | 合 計 | | | | | | | | | | | | | | | | | | | | | | | | | | | | | | | | | | | | | | | | | | | | | | | | | | | | | | | | | | | | | | | | | | | | | | | | | | | | | | | | | | | | | | | | | | | | | | | | | | | | | | | | | | | | | | | | | | | | | | | | | | | | | | | | | | | | | | | | | | | | | | | | | | | | | | | | | | | | | | | | | | | | | | | | | | | | | | | | | | | | | | | | | | | | | | | | | | | | | | | | | | | | | | | | | | | | | | | | | | | | | | | | | | | | | | | | | | | | | | | | | | | | | | | | | | | | | | | | | | | | | | | | | | | | | | | | | | | | | | | | | | | | | | | | | | | | | | | | | | | | | | | | | | | | | | | | | | | | | | | | | | | | | | | | | | | | | | | | | | | | | | | | | | | | | | | | | | | | | | | | | | | | | | | | | | | | | | | | | | | | | | | | | | | | | | | | | | | | | | | | | | | | | | | | | | | | | | | | | | | | | | | | | | | | | | | | | | | | | | | | | | | | | | | | | | | | | | | | | | | | | | | | | | | | | | | | | | | | | | | | | | | | | | | | | | | | | | | | | | | | | | | | | | | | | | | | | | | | | | | | | | | | | | | | | | | | | | | | | | | | | | | | | | | | | | | | | | | | | | | | | | | | | | | | | | | | | | | | | | | | | | | | | | | | | | | | | | | | | | | | | | | | | | | | | | | | | | | | | | | | | | | | | | | | | | | | | | | | | | | | | | | | | | | | | | | | | | | | | | | | | | | | | | | | | | | | | | | | | | | | | | | | | | | | | | | | | | | | | | | | | | | | | | | | | | | | | | | | | | | | | | | | | | | | | | | | | | | | | | | | | | | | | | | | | | | | | | | | | | | | | | | | | | | | | | | | | | | | | | | | | | | | | | | | | | | | | | | | | | | | | | | | | | | | | | | | | | | | | | | | | | | | | | | | | | | | | | | | | | | | | | | | | | | | | | | | | | | | | | | | | | | | | | | | | | | | | | | | | | | | | | | | | | | | | | | | | | | | | | | | | | | | | | | | | | | | | | | | | | | | | | | | | | | | | | | | | | | | | | | | | | | | | | | | | | | | | | | | | | | | | | | | | | | | | | | | | | | | | | | | | | | | | | | | | | | | | | | | | | | | | | | | | | | | | | | | | | | | | | | | | | | | | | | | | | | | | | | | | | | | | | | | | | | | | | | | | | | | | | | | | | | | | | | | | | | | | | | | | | | | | | | | | | | | | | | | | | | | | | | | | | | | | | | | | | | | | | | | | | | | | | | | | | | | | | | | | | | | | | | | | | | | | | | | | | | | | | | | | | | | | | | | | | | | | | | | | | | | | | | | | | | | | | | | | | | | | | | | | | | | | | | | | | | | | | | | | | | | | | | | | | | | | | | | | | | | | | | | | | | | | | | | | | | | | | | | | | | | | | | | | | | | | | | | | | | | | | | | | | | | | | | | | | | | | | | | | | | | | | | | | | | | | | | | | | | | | | | | | | | | | | | | | |
|-----|------------|----------|--------------------|---------|------|------|---------|---------|----|----|------|-----|----|--|----------|------------|-------|-----------|-----------|--------------|--|--|--|--|---------|--|-----|--|--|--|--|--|--|--|--|--|--|--|--|--|--|--|--|--|--|--|--|--|--|--|--|--|--|--|--|--|--|--|--|--|--|--|--|--|--|--|--|--|--|--|--|--|--|--|--|--|--|--|--|--|--|--|--|--|--|--|--|--|--|--|--|--|--|--|--|--|--|--|--|--|--|--|--|--|--|--|--|--|--|--|--|--|--|--|--|--|--|--|--|--|--|--|--|--|--|--|--|--|--|--|--|--|--|--|--|--|--|--|--|--|--|--|--|--|--|--|--|--|--|--|--|--|--|--|--|--|--|--|--|--|--|--|--|--|--|--|--|--|--|--|--|--|--|--|--|--|--|--|--|--|--|--|--|--|--|--|--|--|--|--|--|--|--|--|--|--|--|--|--|--|--|--|--|--|--|--|--|--|--|--|--|--|--|--|--|--|--|--|--|--|--|--|--|--|--|--|--|--|--|--|--|--|--|--|--|--|--|--|--|--|--|--|--|--|--|--|--|--|--|--|--|--|--|--|--|--|--|--|--|--|--|--|--|--|--|--|--|--|--|--|--|--|--|--|--|--|--|--|--|--|--|--|--|--|--|--|--|--|--|--|--|--|--|--|--|--|--|--|--|--|--|--|--|--|--|--|--|--|--|--|--|--|--|--|--|--|--|--|--|--|--|--|--|--|--|--|--|--|--|--|--|--|--|--|--|--|--|--|--|--|--|--|--|--|--|--|--|--|--|--|--|--|--|--|--|--|--|--|--|--|--|--|--|--|--|--|--|--|--|--|--|--|--|--|--|--|--|--|--|--|--|--|--|--|--|--|--|--|--|--|--|--|--|--|--|--|--|--|--|--|--|--|--|--|--|--|--|--|--|--|--|--|--|--|--|--|--|--|--|--|--|--|--|--|--|--|--|--|--|--|--|--|--|--|--|--|--|--|--|--|--|--|--|--|--|--|--|--|--|--|--|--|--|--|--|--|--|--|--|--|--|--|--|--|--|--|--|--|--|--|--|--|--|--|--|--|--|--|--|--|--|--|--|--|--|--|--|--|--|--|--|--|--|--|--|--|--|--|--|--|--|--|--|--|--|--|--|--|--|--|--|--|--|--|--|--|--|--|--|--|--|--|--|--|--|--|--|--|--|--|--|--|--|--|--|--|--|--|--|--|--|--|--|--|--|--|--|--|--|--|--|--|--|--|--|--|--|--|--|--|--|--|--|--|--|--|--|--|--|--|--|--|--|--|--|--|--|--|--|--|--|--|--|--|--|--|--|--|--|--|--|--|--|--|--|--|--|--|--|--|--|--|--|--|--|--|--|--|--|--|--|--|--|--|--|--|--|--|--|--|--|--|--|--|--|--|--|--|--|--|--|--|--|--|--|--|--|--|--|--|--|--|--|--|--|--|--|--|--|--|--|--|--|--|--|--|--|--|--|--|--|--|--|--|--|--|--|--|--|--|--|--|--|--|--|--|--|--|--|--|--|--|--|--|--|--|--|--|--|--|--|--|--|--|--|--|--|--|--|--|--|--|--|--|--|--|--|--|--|--|--|--|--|--|--|--|--|--|--|--|--|--|--|--|--|--|--|--|--|--|--|--|--|--|--|--|--|--|--|--|--|--|--|--|--|--|--|--|--|--|--|--|--|--|--|--|--|--|--|--|--|--|--|--|--|--|--|--|--|--|--|--|--|--|--|--|--|--|--|--|--|--|--|--|--|--|--|--|--|--|--|--|--|--|--|--|--|--|--|--|--|--|--|--|--|--|--|--|--|--|--|--|--|--|--|--|--|--|--|--|--|--|--|--|--|--|--|--|--|--|--|--|--|--|--|--|--|--|--|--|--|--|--|--|--|--|--|--|--|--|--|--|--|--|--|--|--|--|--|--|--|--|--|--|--|--|--|--|--|--|--|--|--|--|--|--|--|--|--|--|--|--|--|--|--|--|--|--|--|--|--|--|--|--|--|--|--|--|--|--|--|--|--|--|--|--|--|--|--|--|--|--|--|--|--|--|--|--|--|--|--|--|--|--|--|--|--|--|--|--|--|--|--|--|--|--|--|--|--|--|--|--|--|--|--|--|--|--|--|--|--|--|--|--|--|--|--|--|--|--|--|--|--|--|--|--|--|--|--|--|--|--|--|--|--|--|--|--|--|--|--|--|--|--|--|--|--|--|--|--|--|--|--|--|--|--|--|--|--|--|--|--|--|--|--|--|--|--|--|--|--|--|--|--|--|--|--|--|--|--|--|--|--|--|--|--|--|--|--|--|--|--|--|--|--|--|--|--|--|--|--|--|--|--|--|--|--|--|--|--|--|--|--|--|--|--|--|--|--|--|--|--|--|--|--|--|--|--|--|--|--|--|--|--|--|--|--|--|--|--|--|--|--|--|--|--|--|--|--|--|--|--|--|--|--|--|--|--|--|--|--|--|--|--|--|--|--|--|--|--|--|--|--|--|--|--|--|--|--|--|--|--|--|--|--|--|--|--|--|--|--|--|--|--|--|--|--|--|--|--|--|--|--|--|--|--|--|--|--|--|--|--|--|--|--|--|--|--|--|--|--|--|--|--|--|--|--|--|--|--|--|--|--|--|--|--|--|--|--|--|--|--|--|--|--|--|--|--|--|--|--|--|--|--|--|--|--|--|--|--|--|--|--|--|--|--|--|--|--|--|--|--|--|--|--|--|--|--|--|--|--|--|--|--|--|--|--|--|--|--|--|--|--|--|--|--|--|--|--|--|--|--|--|--|--|--|--|--|--|--|--|--|--|--|--|--|--|--|--|--|--|--|--|--|--|--|--|--|--|--|--|--|--|--|--|--|--|--|--|--|--|--|--|--|--|--|--|--|--|--|--|--|--|--|--|--|--|--|--|--|--|--|--|--|--|--|--|--|--|--|--|--|--|--|--|--|--|--|--|--|--|--|--|--|--|--|--|--|--|--|--|--|--|--|--|--|--|--|--|--|--|--|--|--|--|--|--|--|--|--|--|----|
| | 期別対象 者数 | 症 状 | | | | | | | | | | | | | 発 疹 | リンパ節腫 脹 | 関 節 痛 | 局所の湿 潤 | 全身倦怠 感 | 頭 痛 | | | | | | | | | | | | | | | | | | | | | | | | | | | | | | | | | | | | | | | | | | | | | | | | | | | | | | | | | | | | | | | | | | | | | | | | | | | | | | | | | | | | | | | | | | | | | | | | | | | | | | | | | | | | | | | | | | | | | | | | | | | | | | | | | | | | | | | | | | | | | | | | | | | | | | | | | | | | | | | | | | | | | | | | | | | | | | | | | | | | | | | | | | | | | | | | | | | | | | | | | | | | | | | | | | | | | | | | | | | | | | | | | | | | | | | | | | | | | | | | | | | | | | | | | | | | | | | | | | | | | | | | | | | | | | | | | | | | | | | | | | | | | | | | | | | | | | | | | | | | | | | | | | | | | | | | | | | | | | | | | | | | | | | | | | | | | | | | | | | | | | | | | | | | | | | | | | | | | | | | | | | | | | | | | | | | | | | | | | | | | | | | | | | | | | | | | | | | | | | | | | | | | | | | | | | | | | | | | | | | | | | | | | | | | | | | | | | | | | | | | | | | | | | | | | | | | | | | | | | | | | | | | | | | | | | | | | | | | | | | | | | | | | | | | | | | | | | | | | | | | | | | | | | | | | | | | | | | | | | | | | | | | | | | | | | | | | | | | | | | | | | | | | | | | | | | | | | | | | | | | | | | | | | | | | | | | | | | | | | | | | | | | | | | | | | | | | | | | | | | | | | | | | | | | | | | | | | | | | | | | | | | | | | | | | | | | | | | | | | | | | | | | | | | | | | | | | | | | | | | | | | | | | | | | | | | | | | | | | | | | | | | | | | | | | | | | | | | | | | | | | | | | | | | | | | | | | | | | | | | | | | | | | | | | | | | | | | | | | | | | | | | | | | | | | | | | | | | | | | | | | | | | | | | | | | | | | | | | | | | | | | | | | | | | | | | | | | | | | | | | | | | | | | | | | | | | | | | | | | | | | | | | | | | | | | | | | | | | | | | | | | | | | | | | | | | | | | | | | | | | | | | | | | | | | | | | | | | | | | | | | | | | | | | | | | | | | | | | | | | | | | | | | | | | | | | | | | | | | | | | | | | | | | | | | | | | | | | | | | | | | | | | | | | | | | | | | | | | | | | | | | | | | | | | | | | | | | | | | | | | | | | | | | | | | | | | | | | | | | | | | | | | | | | | | | | | | | | | | | | | | | | | | | | | | | | | | | | | | | | | | | | | | | | | | | | | | | | | | | | | | | | | | | | | | | | | | | | | | | | | | | | | | | | | | | | | | | | | | | | | | | | | | | | | | | | | | | | | | | | | | | | | | | | | | | | | | | | | | | | | | | | | | | | | | | | | | | | | | | | | | | | | | | | | | | | | | | | | | | | | | | | | | | | | | | | | | | | | | | | | | | | | | | | | | | | | | | | | | | | | | | | | | | | | | | | | | | | | | | | | | | | | | | | | | | | | | | | | | | | | | | | | | | | | | | | | | | | | | | | | | | | | | | | | | | | | | | | | | | | | | | | | | | | | | | | | | | | | | | | | | | | | | | | | | | | |
| | | 発熱 | 37.5℃以上 38.5℃未満 | 38.5℃以上 | 局所反応 | けいれん | 37.5℃未満 | 37.5℃以上 | 嘔吐 | 下痢 | せき鼻水 | 蕁麻疹 | 発疹 | | | | | | | | | | | | | | | | | | | | | | | | | | | | | | | | | | | | | | | | | | | | | | | | | | | | | | | | | | | | | | | | | | | | | | | | | | | | | | | | | | | | | | | | | | | | | | | | | | | | | | | | | | | | | | | | | | | | | | | | | | | | | | | | | | | | | | | | | | | | | | | | | | | | | | | | | | | | | | | | | | | | | | | | | | | | | | | | | | | | | | | | | | | | | | | | | | | | | | | | | | | | | | | | | | | | | | | | | | | | | | | | | | | | | | | | | | | | | | | | | | | | | | | | | | | | | | | | | | | | | | | | | | | | | | | | | | | | | | | | | | | | | | | | | | | | | | | | | | | | | | | | | | | | | | | | | | | | | | | | | | | | | | | | | | | | | | | | | | | | | | | | | | | | | | | | | | | | | | | | | | | | | | | | | | | | | | | | | | | | | | | | | | | | | | | | | | | | | | | | | | | | | | | | | | | | | | | | | | | | | | | | | | | | | | | | | | | | | | | | | | | | | | | | | | | | | | | | | | | | | | | | | | | | | | | | | | | | | | | | | | | | | | | | | | | | | | | | | | | | | | | | | | | | | | | | | | | | | | | | | | | | | | | | | | | | | | | | | | | | | | | | | | | | | | | | | | | | | | | | | | | | | | | | | | | | | | | | | | | | | | | | | | | | | | | | | | | | | | | | | | | | | | | | | | | | | | | | | | | | | | | | | | | | | | | | | | | | | | | | | | | | | | | | | | | | | | | | | | | | | | | | | | | | | | | | | | | | | | | | | | | | | | | | | | | | | | | | | | | | | | | | | | | | | | | | | | | | | | | | | | | | | | | | | | | | | | | | | | | | | | | | | | | | | | | | | | | | | | | | | | | | | | | | | | | | | | | | | | | | | | | | | | | | | | | | | | | | | | | | | | | | | | | | | | | | | | | | | | | | | | | | | | | | | | | | | | | | | | | | | | | | | | | | | | | | | | | | | | | | | | | | | | | | | | | | | | | | | | | | | | | | | | | | | | | | | | | | | | | | | | | | | | | | | | | | | | | | | | | | | | | | | | | | | | | | | | | | | | | | | | | | | | | | | | | | | | | | | | | | | | | | | | | | | | | | | | | | | | | | | | | | | | | | | | | | | | | | | | | | | | | | | | | | | | | | | | | | | | | | | | | | | | | | | | | | | | | | | | | | | | | | | | | | | | | | | | | | | | | | | | | | | | | | | | | | | | | | | | | | | | | | | | | | | | | | | | | | | | | | | | | | | | | | | | | | | | | | | | | | | | | | | | | | | | | | | | | | | | | | | | | | | | | | | | | | | | | | | | | | | | | | | | | | | | | | | | | | | | | | | | | | | | | | | | | | | | | | | | | | | | | | | | | | | | | | | | | | | | | | | | | | | | | | | | | | | | | | | | | | | | | | | | | | | | | | | | | | | | | | | | | | | | | | | | | | | | | | | | | | | | | | | | | | | | | | | | | | | | | | | | | | | | | | | | | | | | | | | | | | | | | | | | | | | | | | | | | | | | | |
| | | | | | | | | | | | | | | | | | | | | | | | | | | | | | | | | | | | | | | | | | | | | | | | | | | | | | | | | | | | | | | | | | | | | | | | | | | | | | | | | | | | | | | | | | | | | | | | | | | | | | | | | | | | | | | | | | | | | | | | | | | | | | | | | | | | | | | | | | | | | | | | | | | | | | | | | | | | | | | | | | | | | | | | | | | | | | | | | | | | | | | | | | | | | | | | | | | | | | | | | | | | | | | | | | | | | | | | | | | | | | | | | | | | | | | | | | | | | | | | | | | | | | | | | | | | | | | | | | | | | | | | | | | | | | | | | | | | | | | | | | | | | | | | | | | | | | | | | | | | | | | | | | | | | | | | | | | | | | | | | | | | | | | | | | | | | | | | | | | | | | | | | | | | | | | | | | | | | | | | | | | | | | | | | | | | | | | | | | | | | | | | | | | | | | | | | | | | | | | | | | | | | | | | | | | | | | | | | | | | | | | | | | | | | | | | | | | | | | | | | | | | | | | | | | | | | | | | | | | | | | | | | | | | | | | | | | | | | | | | | | | | | | | | | | | | | | | | | | | | | | | | | | | | | | | | | | | | | | | | | | | | | | | | | | | | | | | | | | | | | | | | | | | | | | | | | | | | | | | | | | | | | | | | | | | | | | | | | | | | | | | | | | | | | | | | | | | | | | | | | | | | | | | | | | | | | | | | | | | | | | | | | | | | | | | | | | | | | | | | | | | | | | | | | | | | | | | | | | | | | | | | | | | | | | | | | | | | | | | | | | | | | | | | | | | | | | | | | | | | | | | | | | | | | | | | | | | | | | | | | | | | | | | | | | | | | | | | | | | | | | | | | | | | | | | | | | | | | | | | | | | | | | | | | | | | | | | | | | | | | | | | | | | | | | | | | | | | | | | | | | | | | | | | | | | | | | | | | | | | | | | | | | | | | | | | | | | | | | | | | | | | | | | | | | | | | | | | | | | | | | | | | | | | | | | | | | | | | | | | | | | | | | | | | | | | | | | | | | | | | | | | | | | | | | | | | | | | | | | | | | | | | | | | | | | | | | | | | | | | | | | | | | | | | | | | | | | | | | | | | | | | | | | | | | | | | | | | | | | | | | | | | | | | | | | | | | | | | | | | | | | | | | | | | | | | | | | | | | | | | | | | | | | | | | | | | | | | | | | | | | | | | | | | | | | | | | | | | | | | | | | | | | | | | | | | | | | | | | | | | | | | | | | | | | | | | | | | | | | | | | | | | | | | | | | | | | | | | | | | | | | | | | | | | | | | | | | | | | | | | | | | | | | | | | | | | | | | | | | | | | | | | | | | | | | | | | | | | | | | | | | | | | | | | | | | | | | | | | | | | | | | | | | | | | | | | | | | | | | | | | | | | | | | | | | | | | | | | | | | | | | | | | | | | | | | | | | | | | | | | | | | | | | | | | | | | | | | | | | | | | | | | | | | | | | | | | | | | | | | | | | | | | | | | | | | | | | | | | | | | | | | | | | | | | | | | | | | | | | | | | | | | | | | | | | | | </ |

| | 期別対象 者数割合 | 発 生 割 合 | | | | | | | | | | | | | | | 合 計 | |
|------------------|--------------|---------|--------------------|---------|------|------|---------|---------|-----|-----|------|-----|----|------------|-----|-----------|-----|-----------|
| | | 発熱 | 37.5℃以上 38.5℃未満 | 38.5℃以上 | 局所反応 | けいれん | 37.5℃未満 | 37.5℃以上 | 嘔吐 | 下痢 | せき鼻水 | 蕁麻疹 | 発疹 | リンパ節腫 脹 | 関節痛 | 局所の湿 潤 | | 全身倦怠 感 |
| DPT-IPV1 期初回1回目 | 0.5 | | | | | | | | | | | | | | | | | |
| DPT-IPV1 期初回2回目 | 0.6 | 1.1 | 1.1 | | | | | 1.1 | | | | | | | | | | |
| DPT-IPV1 期初回3回目 | 2.6 | 0.5 | | 0.5 | | | | | 0.3 | 0.8 | | | | | | | | |
| DPT-IPV1 期追加 | 2.7 | 0.2 | | 0.2 | | | | | 0.2 | 0.5 | | | | | | | | |
| DT2期 | 11.4 | 0.1 | | 0.1 | 0.1 | | | | 0.1 | 0.1 | | | | | | | | |
| MR1 期 | 1.5 | | | | | | | | | | | | | | | | | |
| MR2期 | 8.1 | 0.3 | 0.2 | 0.2 | | | | | | | | | | | | | | |
| 日本脳炎1 期初回1回目 | 7.8 | 0.1 | 0.1 | | | | | | | | | | | | | | | |
| 日本脳炎1 期初回2回目 | 4.6 | | | | | | | | | | | | | | | | | |
| 日本脳炎1 期追加 | 6.5 | 0.2 | | 0.2 | | | | | | | | 0.1 | | | | | | |
| 日本脳炎2期 | 4.0 | 0.2 | | 0.2 | | | | | | | | | | | | | | |
| BCG | 14.3 | | | | | | | | | | | | | | | | | |
| Hibワクチン初回1回目 | 0.2 | | | | | | | | | | | | | | | | | |
| Hibワクチン初回2回目 | 0.1 | | | | | | | | | | | | | | | | | |
| Hibワクチン初回3回目 | 0.1 | | | | | | | | | | | | | | | | | |
| Hibワクチン追加 | 0.4 | | | | | | | | | | | | | | | | | |
| 小児用肺炎球菌ワクチン初回1回目 | 0.2 | | | | | | | | | | | | | | | | | |
| 小児用肺炎球菌ワクチン初回2回目 | 0.1 | | | | | | | | | | | | | | | | | |
| 小児用肺炎球菌ワクチン初回3回目 | 0.1 | | | | | | | | | | | | | | | | | |
| 小児用肺炎球菌ワクチン追加 | 0.2 | | | | | | | | | | | | | | | | | |
| 水痘1 回目 | 0.9 | | | | | | | | | | | | | | | | | |
| 水痘2回目 | 4.9 | | | | | | | | | | | | | | | | | |
| B型肝炎1 回目 | 0.5 | | | | | | | | | | | | | | | | | |
| B型肝炎2回目 | 0.5 | | | | | | | | | | | | | | | | | |
| B型肝炎3回目 | 8.9 | 0.5 | | 0.5 | | | | | 0.1 | | | | | | | | | 0.7 |
| インフルエンザ | 10.0 | | | | | | | | | | | | | | | | | |
| 高齢者用肺炎球菌ワクチン | 8.3 | | | | | | | | | | | | | | | | | |
| 合 計 | 100.0 | 0.1 | 0.0 | 0.1 | 0.0 | | | 0.0 | 0.0 | 0.0 | 0.0 | 0.0 | | | | | | 0.2 |

12日目(単独接種)

| 総 数 | | (対象者数 14721人) | | | | | | | | | | | | | (異常発生者数 2120人) | | | | | 合 計 |
|------------------|--------|---------------|--------------------|---------|------|------|---------|---------|----|----|------|-----|----|------------|----------------|-----------|-----------|----|--|-----|
| | 期別対象者数 | 症 状 | | | | | | | | | | | | | | | | | | |
| | | 発熱 | 37.5℃以上 38.5℃未満 | 38.5℃以上 | 局所反応 | けいれん | 37.5℃未満 | 37.5℃以上 | 嘔吐 | 下痢 | せき鼻水 | 蕁麻疹 | 発疹 | リンパ節腫 脹 | 関節痛 | 局所の湿 潤 | 全身倦怠 感 | 頭痛 | | |
| | | | | | | | | | | | | | | | | | | | | |
| DPT-IPV1期初回1回目 | 71 | | | | | | | | | | | | | | | | | | | |
| DPT-IPV1期初回2回目 | 94 | | | | | | | | | | | | | | | | | | | |
| DPT-IPV1期初回3回目 | 380 | | | | 1 | | | | | | | | | | | | | 1 | | |
| DPT-IPV1期追加 | 402 | 3 | 1 | 2 | | | | | 1 | 2 | | | | | | | | 6 | | |
| DT2期 | 1675 | | | | | | | | | | | | | | | | | | | |
| MR1期 | 217 | | | | | | | | | | | | | | | | | | | |
| MR2期 | 1190 | 4 | 1 | 3 | | | | | | | | 1 | | | | | | 6 | | |
| 日本脳炎1期初回1回目 | 1152 | 3 | | 3 | 1 | | | | | | | | | | | | | 4 | | |
| 日本脳炎1期初回2回目 | 678 | | | | | | | | | | | | | | | | | | | |
| 日本脳炎1期追加 | 962 | 3 | 1 | 2 | | | | | | | | 1 | | | | | | 4 | | |
| 日本脳炎2期 | 583 | 1 | 1 | | | | | | | | | | | | | | | 1 | | |
| BCG | 2100 | | | | | | | | | | | | | | | | | | | |
| Hibワクチン初回1回目 | 30 | | | | | | | | | | | | | | | | | | | |
| Hibワクチン初回2回目 | 9 | | | | | | | | | | | | | | | | | | | |
| Hibワクチン初回3回目 | 16 | | | | | | | | | | | | | | | | | | | |
| Hibワクチン追加 | 64 | | | | | | | 1 | 1 | | | | | | | | | 2 | | |
| 小児用肺炎球菌ワクチン初回1回目 | 33 | | | | | | | | | | | | | | | | | | | |
| 小児用肺炎球菌ワクチン初回2回目 | 8 | | | | | | | | | | | | | | | | | | | |
| 小児用肺炎球菌ワクチン初回3回目 | 16 | | | | | | | | | | | | | | | | | | | |
| 小児用肺炎球菌ワクチン追加 | 31 | | | | | | | 1 | 1 | | | | | | | | | 2 | | |
| 水痘1回目 | 134 | | | | | | | | | | | | | | | | | | | |
| 水痘2回目 | 728 | 2 | | 2 | | | | | | | 1 | | | | | | | 3 | | |
| B型肝炎1回目 | 80 | | | | | | | | | | | | | | | | | | | |
| B型肝炎2回目 | 68 | | | | | | | | | | | | | | | | | | | |
| B型肝炎3回目 | 1303 | 5 | 1 | 4 | | | | | 1 | | | | | | | | | 6 | | |
| インフルエンザ | 1475 | | | | | | | | | | | | | | | | | | | |
| 高齢者用肺炎球菌ワクチン | 1222 | 1 | 1 | | | | | | | | | | | | | 1 | | 2 | | |
| 合 計 | 14721 | 22 | 6 | 16 | 2 | | | 2 | 4 | 2 | 1 | 2 | | 1 | 1 | 1 | | 37 | | |

| | 期別対象 者数割合 | 発 生 割 合 | | | | | | | | | | | | | | | 合 計 | |
|-------------------|--------------|---------|--------------------|---------|------|------|---------|---------|-----|-----|------|-----|-----|------------|-----|-----------|-----|-----------|
| | | 発熱 | 37.5℃以上 38.5℃未満 | 38.5℃以上 | 局所反応 | けいれん | 37.5℃未満 | 37.5℃以上 | 嘔吐 | 下痢 | せき鼻水 | 蕁麻疹 | 発疹 | リンパ節腫 脹 | 関節痛 | 局所の湿 潤 | | 全身倦怠 感 |
| | | | | | | | | | | | | | | | | | | |
| DPT-IPV1 期初回1回目 | 0.5 | | | | | | | | | | | | | | | | | |
| DPT-IPV1 期初回2回目 | 0.6 | | | | | | | | | | | | | | | | | |
| DPT-IPV1 期初回3回目 | 2.6 | | | | 0.3 | | | | | | | | | | | | | 0.3 |
| DPT-IPV1 期追加 | 2.7 | 0.7 | 0.2 | 0.5 | | | | | 0.2 | 0.5 | | | | | | | | 1.5 |
| DT2期 | 11.4 | | | | | | | | | | | | | | | | | |
| MR1 期 | 1.5 | | | | | | | | | | | | | | | | | |
| MR2期 | 8.1 | 0.3 | 0.1 | 0.3 | | | | | | | | 0.1 | | 0.1 | | | | 0.5 |
| 日本脳炎1 期初回1 回目 | 7.8 | 0.3 | | 0.3 | 0.1 | | | | | | | | | | | | | 0.3 |
| 日本脳炎1 期初回2 回目 | 4.6 | | | | | | | | | | | | | | | | | |
| 日本脳炎1 期追加 | 6.5 | 0.3 | 0.1 | 0.2 | | | | | | | | 0.1 | | | | | | 0.4 |
| 日本脳炎2 期 | 4.0 | 0.2 | 0.2 | | | | | | | | | | | | | | | 0.2 |
| BCG | 14.3 | | | | | | | | | | | | | | | | | |
| Hibワクチン初回1 回目 | 0.2 | | | | | | | | | | | | | | | | | |
| Hibワクチン初回2 回目 | 0.1 | | | | | | | | | | | | | | | | | |
| Hibワクチン初回3 回目 | 0.1 | | | | | | | | | | | | | | | | | |
| Hibワクチン追加 | 0.4 | | | | | | | 1.6 | 1.6 | | | | | | | | | 3.1 |
| 小児用肺炎球菌ワクチン初回1 回目 | 0.2 | | | | | | | | | | | | | | | | | |
| 小児用肺炎球菌ワクチン初回2 回目 | 0.1 | | | | | | | | | | | | | | | | | |
| 小児用肺炎球菌ワクチン初回3 回目 | 0.1 | | | | | | | | | | | | | | | | | |
| 小児用肺炎球菌ワクチン追加 | 0.2 | | | | | | | 3.2 | 3.2 | | | | | | | | | 6.5 |
| 水痘1 回目 | 0.9 | | | | | | | | | | | | | | | | | |
| 水痘2 回目 | 4.9 | 0.3 | | 0.3 | | | | | | | 0.1 | | | | | | | 0.4 |
| B型肝炎1 回目 | 0.5 | | | | | | | | | | | | | | | | | |
| B型肝炎2 回目 | 0.5 | | | | | | | | | | | | | | | | | |
| B型肝炎3 回目 | 8.9 | 0.7 | 0.1 | 0.5 | | | | | 0.1 | | | | | | | | | 0.8 |
| インフルエンザ | 10.0 | | | | | | | | | | | | | | | | | |
| 高齢者用肺炎球菌ワクチン | 8.3 | 0.1 | 0.1 | | | | | | | | | | | | | 0.1 | | 0.2 |
| 合 計 | 100.0 | 0.1 | 0.0 | 0.1 | 0.0 | | | 0.0 | 0.0 | 0.0 | 0.0 | 0.0 | 0.0 | 0.0 | | 0.0 | | 0.3 |

13日目(単独接種)

| 総 数 | | (対象者数 14721 人) | | | | | | | | | | | | | | (異常発生者数 2120 人) | | | | | 合 計 |
|------------------|--------|----------------|--------------------|---------|------|------|---------|---------|----|----|------|-----|----|------------|-----|-----------------|-----------|----|--|--|-----|
| | 期別対象者数 | 症 状 | | | | | | | | | | | | | | | | | | | |
| | | 発熱 | 37.5℃以上 38.5℃未満 | 38.5℃以上 | 局所反応 | けいれん | 37.5℃未満 | 37.5℃以上 | 嘔吐 | 下痢 | せき鼻水 | 蕁麻疹 | 発疹 | リンパ節腫 脹 | 関節痛 | 局所の湿 潤 | 全身倦怠 感 | 頭痛 | | | |
| | | | | | | | | | | | | | | | | | | | | | |
| DPT-IPV1期初回1回目 | 71 | | | | | | | | | | | | | | | | | | | | |
| DPT-IPV1期初回2回目 | 94 | | | | | | | | | | | | | | | | | | | | |
| DPT-IPV1期初回3回目 | 380 | 1 | 1 | | | | | | | 2 | | | | | | | | | | | |
| DPT-IPV1期追加 | 402 | 1 | | 1 | | | | 1 | | 1 | | | | | | | | | | | |
| DT2期 | 1675 | | | | | | | | | 2 | | | | | | | | | | | |
| MR1期 | 217 | | | | | | | | | | | | | | | | | | | | |
| MR2期 | 1190 | 5 | 2 | 3 | | | | | | | | | | | | | | | | | |
| 日本脳炎1期初回1回目 | 1152 | 6 | 4 | 2 | | | | | | | | | | | | | | | | | |
| 日本脳炎1期初回2回目 | 678 | 1 | | 1 | | | | | | | | | | | | | | | | | |
| 日本脳炎1期追加 | 962 | | | | | | | | | | | 1 | | | | | | | | | |
| 日本脳炎2期 | 583 | 1 | | 1 | | | | | | | 1 | | | | | | | | | | |
| BCG | 2100 | | | | | | | | | | | | 1 | | | | | | | | |
| Hibワクチン初回1回目 | 30 | | | | | | | | | | | | | | | | | | | | |
| Hibワクチン初回2回目 | 9 | | | | | | | | | | | | | | | | | | | | |
| Hibワクチン初回3回目 | 16 | | | | | | | | | | | | | | | | | | | | |
| Hibワクチン追加 | 64 | | | | | | | | | | | | | | | | | | | | |
| 小児用肺炎球菌ワクチン初回1回目 | 33 | | | | | | | | | | | | | | | | | | | | |
| 小児用肺炎球菌ワクチン初回2回目 | 8 | | | | | | | | | | | | | | | | | | | | |
| 小児用肺炎球菌ワクチン初回3回目 | 16 | | | | | | | | | | | | | | | | | | | | |
| 小児用肺炎球菌ワクチン追加 | 31 | | | | | | | | | | | | | | | | | | | | |
| 水痘1回目 | 134 | | | | | | | | | | | | | | | | | | | | |
| 水痘2回目 | 728 | 3 | 2 | 1 | | | | | | | | | | | | | | | | | |
| B型肝炎1回目 | 80 | 1 | 1 | | | | | | | | | | | | | | | | | | |
| B型肝炎2回目 | 68 | | | | | | | | | | | | | | | | | | | | |
| B型肝炎3回目 | 1303 | | | | | | | | 1 | | | | | | | | | | | | |
| インフルエンザ | 1475 | | | | | | | | | | | | | | | | | 1 | | | |
| 高齢者用肺炎球菌ワクチン | 1222 | | | | | | | | | | | | | | | | | | | | |
| 合 計 | 14721 | 19 | 10 | 9 | | | | 1 | 1 | 5 | 1 | 1 | 1 | 1 | | | | 30 | | | |

| | 期別対象 者数割合 | 発 生 割 合 | | | | | | | | | | | | | | | 合 計 | |
|------------------|--------------|---------|--------------------|---------|------|------|---------|---------|-----|-----|------|-----|-----|------------|-----|-----------|-----|-----------|
| | | 発熱 | 37.5℃以上 38.5℃未満 | 38.5℃以上 | 局所反応 | けいれん | 37.5℃未満 | 37.5℃以上 | 嘔吐 | 下痢 | せき鼻水 | 蕁麻疹 | 発疹 | リンパ節腫 脹 | 関節痛 | 局所の湿 潤 | | 全身倦怠 感 |
| | | | | | | | | | | | | | | | | | | |
| DPT-IPV1 期初回1回目 | 0.5 | | | | | | | | | | | | | | | | | |
| DPT-IPV1 期初回2回目 | 0.6 | | | | | | | | | | | | | | | | | |
| DPT-IPV1 期初回3回目 | 2.6 | 0.3 | 0.3 | | | | | | | 0.5 | | | | | | | | 0.8 |
| DPT-IPV1 期追加 | 2.7 | 0.2 | | 0.2 | | | | 0.2 | | | | | | | | | | 0.7 |
| DT2期 | 11.4 | | | | | | | | | 0.1 | | | | | | | | 0.1 |
| MR1 期 | 1.5 | | | | | | | | | | | | | | | | | |
| MR2期 | 8.1 | 0.4 | 0.2 | 0.3 | | | | | | | | | | | | | | 0.4 |
| 日本脳炎1 期初回1回目 | 7.8 | 0.5 | 0.3 | 0.2 | | | | | | | | | | | | | | 0.5 |
| 日本脳炎1 期初回2回目 | 4.6 | 0.1 | | 0.1 | | | | | | | | | | | | | | 0.1 |
| 日本脳炎1 期追加 | 6.5 | | | | | | | | | | | 0.1 | | | | | | 0.1 |
| 日本脳炎2期 | 4.0 | 0.2 | | 0.2 | | | | | | | 0.2 | | | | | | | 0.3 |
| BCG | 14.3 | | | | | | | | | | | | 0.0 | | | | | 0.0 |
| Hibワクチン初回1回目 | 0.2 | | | | | | | | | | | | | | | | | |
| Hibワクチン初回2回目 | 0.1 | | | | | | | | | | | | | | | | | |
| Hibワクチン初回3回目 | 0.1 | | | | | | | | | | | | | | | | | |
| Hibワクチン追加 | 0.4 | | | | | | | | | | | | | | | | | |
| 小児用肺炎球菌ワクチン初回1回目 | 0.2 | | | | | | | | | | | | | | | | | |
| 小児用肺炎球菌ワクチン初回2回目 | 0.1 | | | | | | | | | | | | | | | | | |
| 小児用肺炎球菌ワクチン初回3回目 | 0.1 | | | | | | | | | | | | | | | | | |
| 小児用肺炎球菌ワクチン追加 | 0.2 | | | | | | | | | | | | | | | | | |
| 水痘1 回目 | 0.9 | | | | | | | | | | | | | | | | | |
| 水痘2回目 | 4.9 | 0.4 | 0.3 | 0.1 | | | | | | | | | | | | | | 0.4 |
| B型肝炎1 回目 | 0.5 | 0.1 | 0.1 | | | | | | | | | | | | | | | 0.1 |
| B型肝炎2回目 | 0.5 | | | | | | | | | | | | | | | | | |
| B型肝炎3回目 | 8.9 | | | | | | | | 0.1 | | | | | | | | | 0.1 |
| インフルエンザ | 10.0 | | | | | | | | | | | | | | | | 0.1 | 0.1 |
| 高齢者用肺炎球菌ワクチン | 8.3 | | | | | | | | | | | | | | | | | |
| 合 計 | 100.0 | 0.1 | 0.1 | 0.1 | 0.1 | | | 0.0 | 0.0 | 0.0 | 0.0 | 0.0 | 0.0 | | | | 0.0 | 0.2 |

14日目(単独接種)

| 総 数 | | 対 象 者 数 | | | | | | | | | | | | | | | 14721 人 | | | | | 2120 人 | | | | | 合 計 | | | | | | | | | | | | | | | | | | | | | | | | | | | | | | | | | | | | | | | | | | | | | | | | | | | | | | | | | | | | | | | | | | | | | | | | | | | | | | | | | | | | | | | | | | | | | | | | | | | | | | | | | | | | | | | | | | | | | | | | | | | | | | | | | | | | | | | | | | | | | | | | | | | | | | | | | | | | | | | | | | | | | | | | | | | | | | | | | | | | | | | | | | | | | | | | | | | | | | | | | | | | | | | | | | | | | | | | | | | | | | | | | | | | | | | | | | | | | | | | | | | | | | | | | | | | | | | | | | | | | | | | | | | | | | | | | | | | | | | | | | | | | | | | | | | | | | | | | | | | | | | | | | | | | | | | | | | | | | | | | | | | | | | | | | | | | | | | | | | | | | | | | | | | | | | | | | | | | | | | | | | | | | | | | | | | | | | | | | | | | | | | | | | | | | | | | | | | | | | | | | | | | | | | | | | | | | | | | | | | | | | | | | | | | | | | | | | | | | | | | | | | | | | | | | | | | | | | | | | | | | | | | | | | | | | | | | | | | | | | | | | | | | | | | | | | | | | | | | | | | | | | | | | | | | | | | | | | | | | | | | | | | | | | | | | | | | | | | | | | | | | | | | | | | | | | | | | | | | | | | | | | | | | | | | | | | | | | | | | | | | | | | | | | | | | | | | | | | | | | | | | | | | | | | | | | | | | | | | | | | | | | | | | | | | | | | | | | | | | | | | | | | | | | | | | | | | | | | | | | | | | | | | | | | | | | | | | | | | | | | | | | | | | | | | | | | | | | | | | | | | | | | | | | | | | | | | | | | | | | | | | | | | | | | | | | | | | | | | | | | | | | | | | | | | | | | | | | | | | | | | | | | | | | | | | | | | | | | | | | | | | | | | | | | | | | | | | | | | | | | | | | | | | | | | | | | | | | | | | | | | | | | | | | | | | | | | | | | | | | | | | | | | | | | | | | | | | | | | | | | | | | | | | | | | | | | | | | | | | | | | | | | | | | | | | | | | | | | | | | | | | | | | | | | | | | | | | | | | | | | | | | | | | | | | | | | | | | | | | | | | | | | | | | | | | | | | | | | | | | | | | | | | | | | | | | | | | | | | | | | | | | | | | | | | | | | | | | | | | | | | | | | | | | | | | | | | | | | | | | | | | | | | | | | | | | | | | | | | | | | | | | | | | | | | | | | | | | | | | | | | | | | | | | | | | | | | | | | | | | | | | | | | | | | | | | | | | | | | | | | | | | | | | | | | | | | | | | | | | | | | | | | | | | | | | | | | | | | | | | | | | | | | | | | | | | | | | | | | | | | | | | | | | | | | | | | | | | | | | | | | | | | | | | | | | | | | | | | | | | | | | | | | | | | | | | | | | | | | | | | | | | | | | | | | | | | | | | | | | | | | | | | | | | | | | | | | | | | | | | | | | | | | | | | | | | | | | | | | | | | | | | | | | | | | | | | | | | | | | | | | | | | | | | | | | | | | | | | | | | | | | | | | | | | | | | | | | | | | | | | | |
|-----|--------|---------|--------------------|---------|------|------|---------|---------|----|----|------|-----|----|--------|-----|-------|---------|--------|-----|-------|-------|--------|-------|-----|--|--|-----|--|--|--|--|--|--|--|--|--|--|--|--|--|--|--|--|--|--|--|--|--|--|--|--|--|--|--|--|--|--|--|--|--|--|--|--|--|--|--|--|--|--|--|--|--|--|--|--|--|--|--|--|--|--|--|--|--|--|--|--|--|--|--|--|--|--|--|--|--|--|--|--|--|--|--|--|--|--|--|--|--|--|--|--|--|--|--|--|--|--|--|--|--|--|--|--|--|--|--|--|--|--|--|--|--|--|--|--|--|--|--|--|--|--|--|--|--|--|--|--|--|--|--|--|--|--|--|--|--|--|--|--|--|--|--|--|--|--|--|--|--|--|--|--|--|--|--|--|--|--|--|--|--|--|--|--|--|--|--|--|--|--|--|--|--|--|--|--|--|--|--|--|--|--|--|--|--|--|--|--|--|--|--|--|--|--|--|--|--|--|--|--|--|--|--|--|--|--|--|--|--|--|--|--|--|--|--|--|--|--|--|--|--|--|--|--|--|--|--|--|--|--|--|--|--|--|--|--|--|--|--|--|--|--|--|--|--|--|--|--|--|--|--|--|--|--|--|--|--|--|--|--|--|--|--|--|--|--|--|--|--|--|--|--|--|--|--|--|--|--|--|--|--|--|--|--|--|--|--|--|--|--|--|--|--|--|--|--|--|--|--|--|--|--|--|--|--|--|--|--|--|--|--|--|--|--|--|--|--|--|--|--|--|--|--|--|--|--|--|--|--|--|--|--|--|--|--|--|--|--|--|--|--|--|--|--|--|--|--|--|--|--|--|--|--|--|--|--|--|--|--|--|--|--|--|--|--|--|--|--|--|--|--|--|--|--|--|--|--|--|--|--|--|--|--|--|--|--|--|--|--|--|--|--|--|--|--|--|--|--|--|--|--|--|--|--|--|--|--|--|--|--|--|--|--|--|--|--|--|--|--|--|--|--|--|--|--|--|--|--|--|--|--|--|--|--|--|--|--|--|--|--|--|--|--|--|--|--|--|--|--|--|--|--|--|--|--|--|--|--|--|--|--|--|--|--|--|--|--|--|--|--|--|--|--|--|--|--|--|--|--|--|--|--|--|--|--|--|--|--|--|--|--|--|--|--|--|--|--|--|--|--|--|--|--|--|--|--|--|--|--|--|--|--|--|--|--|--|--|--|--|--|--|--|--|--|--|--|--|--|--|--|--|--|--|--|--|--|--|--|--|--|--|--|--|--|--|--|--|--|--|--|--|--|--|--|--|--|--|--|--|--|--|--|--|--|--|--|--|--|--|--|--|--|--|--|--|--|--|--|--|--|--|--|--|--|--|--|--|--|--|--|--|--|--|--|--|--|--|--|--|--|--|--|--|--|--|--|--|--|--|--|--|--|--|--|--|--|--|--|--|--|--|--|--|--|--|--|--|--|--|--|--|--|--|--|--|--|--|--|--|--|--|--|--|--|--|--|--|--|--|--|--|--|--|--|--|--|--|--|--|--|--|--|--|--|--|--|--|--|--|--|--|--|--|--|--|--|--|--|--|--|--|--|--|--|--|--|--|--|--|--|--|--|--|--|--|--|--|--|--|--|--|--|--|--|--|--|--|--|--|--|--|--|--|--|--|--|--|--|--|--|--|--|--|--|--|--|--|--|--|--|--|--|--|--|--|--|--|--|--|--|--|--|--|--|--|--|--|--|--|--|--|--|--|--|--|--|--|--|--|--|--|--|--|--|--|--|--|--|--|--|--|--|--|--|--|--|--|--|--|--|--|--|--|--|--|--|--|--|--|--|--|--|--|--|--|--|--|--|--|--|--|--|--|--|--|--|--|--|--|--|--|--|--|--|--|--|--|--|--|--|--|--|--|--|--|--|--|--|--|--|--|--|--|--|--|--|--|--|--|--|--|--|--|--|--|--|--|--|--|--|--|--|--|--|--|--|--|--|--|--|--|--|--|--|--|--|--|--|--|--|--|--|--|--|--|--|--|--|--|--|--|--|--|--|--|--|--|--|--|--|--|--|--|--|--|--|--|--|--|--|--|--|--|--|--|--|--|--|--|--|--|--|--|--|--|--|--|--|--|--|--|--|--|--|--|--|--|--|--|--|--|--|--|--|--|--|--|--|--|--|--|--|--|--|--|--|--|--|--|--|--|--|--|--|--|--|--|--|--|--|--|--|--|--|--|--|--|--|--|--|--|--|--|--|--|--|--|--|--|--|--|--|--|--|--|--|--|--|--|--|--|--|--|--|--|--|--|--|--|--|--|--|--|--|--|--|--|--|--|--|--|--|--|--|--|--|--|--|--|--|--|--|--|--|--|--|--|--|--|--|--|--|--|--|--|--|--|--|--|--|--|--|--|--|--|--|--|--|--|--|--|--|--|--|--|--|--|--|--|--|--|--|--|--|--|--|--|--|--|--|--|--|--|--|--|--|--|--|--|--|--|--|--|--|--|--|--|--|--|--|--|--|--|--|--|--|--|--|--|--|--|--|--|--|--|--|--|--|--|--|--|--|--|--|--|--|--|--|--|--|--|--|--|--|--|--|--|--|--|--|--|--|--|--|--|--|--|--|--|--|--|--|--|--|--|--|--|--|--|--|--|--|--|--|--|--|--|--|--|--|--|--|--|--|--|--|--|--|--|--|--|--|--|--|--|--|--|--|--|--|--|--|--|--|--|--|--|--|--|--|--|--|--|--|--|--|--|--|--|--|--|--|--|--|--|--|--|--|--|--|--|--|--|--|--|--|--|--|--|--|--|--|--|--|--|--|--|--|--|--|--|--|--|--|--|--|--|--|--|--|--|--|--|--|--|--|--|--|--|--|--|--|--|--|--|--|--|--|--|--|--|--|--|--|--|--|--|--|--|--|--|--|--|--|--|--|--|--|--|--|--|--|--|--|--|--|--|--|--|--|--|--|--|--|--|--|--|--|--|--|--|--|--|--|--|--|--|--|--|--|--|--|--|--|--|--|--|--|--|--|--|--|--|--|--|--|--|--|--|--|--|--|--|--|--|--|--|--|--|--|--|--|--|--|--|--|--|--|--|--|
| | 期別対象者数 | 症 状 | | | | | | | | | | | | | | | 発 疹 | リンパ節腫脹 | 関節痛 | 局所の湿潤 | 全身倦怠感 | 頭 痛 | | | | | | | | | | | | | | | | | | | | | | | | | | | | | | | | | | | | | | | | | | | | | | | | | | | | | | | | | | | | | | | | | | | | | | | | | | | | | | | | | | | | | | | | | | | | | | | | | | | | | | | | | | | | | | | | | | | | | | | | | | | | | | | | | | | | | | | | | | | | | | | | | | | | | | | | | | | | | | | | | | | | | | | | | | | | | | | | | | | | | | | | | | | | | | | | | | | | | | | | | | | | | | | | | | | | | | | | | | | | | | | | | | | | | | | | | | | | | | | | | | | | | | | | | | | | | | | | | | | | | | | | | | | | | | | | | | | | | | | | | | | | | | | | | | | | | | | | | | | | | | | | | | | | | | | | | | | | | | | | | | | | | | | | | | | | | | | | | | | | | | | | | | | | | | | | | | | | | | | | | | | | | | | | | | | | | | | | | | | | | | | | | | | | | | | | | | | | | | | | | | | | | | | | | | | | | | | | | | | | | | | | | | | | | | | | | | | | | | | | | | | | | | | | | | | | | | | | | | | | | | | | | | | | | | | | | | | | | | | | | | | | | | | | | | | | | | | | | | | | | | | | | | | | | | | | | | | | | | | | | | | | | | | | | | | | | | | | | | | | | | | | | | | | | | | | | | | | | | | | | | | | | | | | | | | | | | | | | | | | | | | | | | | | | | | | | | | | | | | | | | | | | | | | | | | | | | | | | | | | | | | | | | | | | | | | | | | | | | | | | | | | | | | | | | | | | | | | | | | | | | | | | | | | | | | | | | | | | | | | | | | | | | | | | | | | | | | | | | | | | | | | | | | | | | | | | | | | | | | | | | | | | | | | | | | | | | | | | | | | | | | | | | | | | | | | | | | | | | | | | | | | | | | | | | | | | | | | | | | | | | | | | | | | | | | | | | | | | | | | | | | | | | | | | | | | | | | | | | | | | | | | | | | | | | | | | | | | | | | | | | | | | | | | | | | | | | | | | | | | | | | | | | | | | | | | | | | | | | | | | | | | | | | | | | | | | | | | | | | | | | | | | | | | | | | | | | | | | | | | | | | | | | | | | | | | | | | | | | | | | | | | | | | | | | | | | | | | | | | | | | | | | | | | | | | | | | | | | | | | | | | | | | | | | | | | | | | | | | | | | | | | | | | | | | | | | | | | | | | | | | | | | | | | | | | | | | | | | | | | | | | | | | | | | | | | | | | | | | | | | | | | | | | | | | | | | | | | | | | | | | | | | | | | | | | | | | | | | | | | | | | | | | | | | | | | | | | | | | | | | | | | | | | | | | | | | | | | | | | | | | | | | | | | | | | | | | | | | | | | | | | | | | | | | | | | | | | | | | | | | | | | | | | | | | | | | | | | | | | | | | | | | | | | | | | | | | | | | | | | | | | | | | | | | | | | | | | | | | | | | | | | | | | | | | | | | | | | | | | | | | | | | | | | | | | | | | | | | | | | | | | | | | | | | | | | | | | | | | | | | | | | | | | | | | | | | | | | | | | | | | | | | | | | | | | | | | | | | | | | | | | | | | | |
| | | 発熱 | 37.5℃以上 38.5℃未満 | 38.5℃以上 | 局所反応 | けいれん | 37.5℃未満 | 37.5℃以上 | 嘔吐 | 下痢 | せき鼻水 | 蕁麻疹 | 発疹 | リンパ節腫脹 | 関節痛 | 局所の湿潤 | | | | | | | 全身倦怠感 | 頭 痛 | | | | | | | | | | | | | | | | | | | | | | | | | | | | | | | | | | | | | | | | | | | | | | | | | | | | | | | | | | | | | | | | | | | | | | | | | | | | | | | | | | | | | | | | | | | | | | | | | | | | | | | | | | | | | | | | | | | | | | | | | | | | | | | | | | | | | | | | | | | | | | | | | | | | | | | | | | | | | | | | | | | | | | | | | | | | | | | | | | | | | | | | | | | | | | | | | | | | | | | | | | | | | | | | | | | | | | | | | | | | | | | | | | | | | | | | | | | | | | | | | | | | | | | | | | | | | | | | | | | | | | | | | | | | | | | | | | | | | | | | | | | | | | | | | | | | | | | | | | | | | | | | | | | | | | | | | | | | | | | | | | | | | | | | | | | | | | | | | | | | | | | | | | | | | | | | | | | | | | | | | | | | | | | | | | | | | | | | | | | | | | | | | | | | | | | | | | | | | | | | | | | | | | | | | | | | | | | | | | | | | | | | | | | | | | | | | | | | | | | | | | | | | | | | | | | | | | | | | | | | | | | | | | | | | | | | | | | | | | | | | | | | | | | | | | | | | | | | | | | | | | | | | | | | | | | | | | | | | | | | | | | | | | | | | | | | | | | | | | | | | | | | | | | | | | | | | | | | | | | | | | | | | | | | | | | | | | | | | | | | | | | | | | | | | | | | | | | | | | | | | | | | | | | | | | | | | | | | | | | | | | | | | | | | | | | | | | | | | | | | | | | | | | | | | | | | | | | | | | | | | | | | | | | | | | | | | | | | | | | | | | | | | | | | | | | | | | | | | | | | | | | | | | | | | | | | | | | | | | | | | | | | | | | | | | | | | | | | | | | | | | | | | | | | | | | | | | | | | | | | | | | | | | | | | | | | | | | | | | | | | | | | | | | | | | | | | | | | | | | | | | | | | | | | | | | | | | | | | | | | | | | | | | | | | | | | | | | | | | | | | | | | | | | | | | | | | | | | | | | | | | | | | | | | | | | | | | | | | | | | | | | | | | | | | | | | | | | | | | | | | | | | | | | | | | | | | | | | | | | | | | | | | | | | | | | | | | | | | | | | | | | | | | | | | | | | | | | | | | | | | | | | | | | | | | | | | | | | | | | | | | | | | | | | | | | | | | | | | | | | | | | | | | | | | | | | | | | | | | | | | | | | | | | | | | | | | | | | | | | | | | | | | | | | | | | | | | | | | | | | | | | | | | | | | | | | | | | | | | | | | | | | | | | | | | | | | | | | | | | | | | | | | | | | | | | | | | | | | | | | | | | | | | | | | | | | | | | | | | | | | | | | | | | | | | | | | | | | | | | | | | | | | | | | | | | | | | | | | | | | | | | | | | | | | | | | | | | | | | | | | | | | | | | | | | | | | | | | | | | | | | | | | | | | | | | | | | | | | | | | | | | | | | | | | | | | | | | | | | | | | | | | | | | | | | | | | | | | | | | | | | | | | | | | | | | | | | | | | | | | | | | | | | | | | | | | | | | | | | | | | | | | | | | | | | | | | | | | | | | | | | | | | |
| | | 71 | | | | | | | | | | | | | | | | | | | | | | | | | | | | | | | | | | | | | | | | | | | | | | | | | | | | | | | | | | | | | | | | | | | | | | | | | | | | | | | | | | | | | | | | | | | | | | | | | | | | | | | | | | | | | | | | | | | | | | | | | | | | | | | | | | | | | | | | | | | | | | | | | | | | | | | | | | | | | | | | | | | | | | | | | | | | | | | | | | | | | | | | | | | | | | | | | | | | | | | | | | | | | | | | | | | | | | | | | | | | | | | | | | | | | | | | | | | | | | | | | | | | | | | | | | | | | | | | | | | | | | | | | | | | | | | | | | | | | | | | | | | | | | | | | | | | | | | | | | | | | | | | | | | | | | | | | | | | | | | | | | | | | | | | | | | | | | | | | | | | | | | | | | | | | | | | | | | | | | | | | | | | | | | | | | | | | | | | | | | | | | | | | | | | | | | | | | | | | | | | | | | | | | | | | | | | | | | | | | | | | | | | | | | | | | | | | | | | | | | | | | | | | | | | | | | | | | | | | | | | | | | | | | | | | | | | | | | | | | | | | | | | | | | | | | | | | | | | | | | | | | | | | | | | | | | | | | | | | | | | | | | | | | | | | | | | | | | | | | | | | | | | | | | | | | | | | | | | | | | | | | | | | | | | | | | | | | | | | | | | | | | | | | | | | | | | | | | | | | | | | | | | | | | | | | | | | | | | | | | | | | | | | | | | | | | | | | | | | | | | | | | | | | | | | | | | | | | | | | | | | | | | | | | | | | | | | | | | | | | | | | | | | | | | | | | | | | | | | | | | | | | | | | | | | | | | | | | | | | | | | | | | | | | | | | | | | | | | | | | | | | | | | | | | | | | | | | | | | | | | | | | | | | | | | | | | | | | | | | | | | | | | | | | | | | | | | | | | | | | | | | | | | | | | | | | | | | | | | | | | | | | | | | | | | | | | | | | | | | | | | | | | | | | | | | | | | | | | | | | | | | | | | | | | | | | | | | | | | | | | | | | | | | | | | | | | | | | | | | | | | | | | | | | | | | | | | | | | | | | | | | | | | | | | | | | | | | | | | | | | | | | | | | | | | | | | | | | | | | | | | | | | | | | | | | | | | | | | | | | | | | | | | | | | | | | | | | | | | | | | | | | | | | | | | | | | | | | | | | | | | | | | | | | | | | | | | | | | | | | | | | | | | | | | | | | | | | | | | | | | | | | | | | | | | | | | | | | | | | | | | | | | | | | | | | | | | | | | | | | | | | | | | | | | | | | | | | | | | | | | | | | | | | | | | | | | | | | | | | | | | | | | | | | | | | | | | | | | | | | | | | | | | | | | | | | | | | | | | | | | | | | | | | | | | | | | | | | | | | | | | | | | | | | | | | | | | | | | | | | | | | | | | | | | | | | | | | | | | | | | | | | | | | | | | | | | | | | | | | | | | | | | | | | | | | | | | | | | | | | | | | | | | | | | | | | | | | | | | | | | | | | | | | | | | | | | | | | | | | | | | | | | | | | | | | | | | | | | | | | | | | | | | | | | | | | | | | | | | | | | | | | | | | | |

| | 期別対象 者数割合 | 発 生 割 合 | | | | | | | | | | | | | | | 合 計 | |
|------------------|--------------|---------|--------------------|---------|------|------|---------|---------|-----|-----|------|-----|----|------------|-----|-----------|-----|-----------|
| | | 発熱 | 37.5℃以上 38.5℃未満 | 38.5℃以上 | 局所反応 | けいれん | 37.5℃未満 | 37.5℃以上 | 嘔吐 | 下痢 | せき鼻水 | 蕁麻疹 | 発疹 | リンパ節腫 脹 | 関節痛 | 局所の湿 潤 | | 全身倦怠 感 |
| | | | | | | | | | | | | | | | | | | |
| DPT-IPV1 期初回1回目 | 0.5 | | | | | | | | | | | | | | | | | |
| DPT-IPV1 期初回2回目 | 0.6 | | | | | | | | | | | | | | | | | |
| DPT-IPV1 期初回3回目 | 2.6 | | | | | | | | | 0.8 | | | | | | | | 0.8 |
| DPT-IPV1 期追加 | 2.7 | 0.5 | | 0.5 | | | | | | 0.2 | | | | | | | | 0.7 |
| DT2期 | 11.4 | | | | 0.1 | | | | | 0.1 | | | | | | | | 0.2 |
| MR1 期 | 1.5 | 0.5 | 0.5 | | | | | | | | | | | | | | | 0.5 |
| MR2期 | 8.1 | 0.3 | 0.1 | 0.3 | | | | | | | | | | | | | | 0.3 |
| 日本脳炎1 期初回1回目 | 7.8 | 0.2 | 0.1 | 0.1 | | | | | | | | 0.1 | | | | | | 0.3 |
| 日本脳炎1 期初回2回目 | 4.6 | 0.3 | | 0.3 | | | | | | | | 0.1 | | | | | | 0.4 |
| 日本脳炎1 期追加 | 6.5 | 0.1 | 0.1 | | | | | | | | | | | | | | | 0.1 |
| 日本脳炎2期 | 4.0 | | | | | | | | | | | | | | | | | |
| BCG | 14.3 | | | | | | | | | | | | | | | | | |
| Hibワクチン初回1回目 | 0.2 | | | | | | | | | | | | | | | | | |
| Hibワクチン初回2回目 | 0.1 | | | | | | | | | | | | | | | | | |
| Hibワクチン初回3回目 | 0.1 | | | | | | | | | | | | | | | | | |
| Hibワクチン追加 | 0.4 | 1.6 | | 1.6 | | | | | | | | | | | | | | 1.6 |
| 小児用肺炎球菌ワクチン初回1回目 | 0.2 | | | | | | | | | | | | | | | | | |
| 小児用肺炎球菌ワクチン初回2回目 | 0.1 | | | | | | | | | | | | | | | | | |
| 小児用肺炎球菌ワクチン初回3回目 | 0.1 | | | | | | | | | | | | | | | | | |
| 小児用肺炎球菌ワクチン追加 | 0.2 | | | | | | | | | | | | | | | | | |
| 水痘1 回目 | 0.9 | | | | | | | | | | | | | | | | | |
| 水痘2回目 | 4.9 | 0.3 | 0.1 | 0.1 | | | | | | | | | | | | | | 0.3 |
| B型肝炎1 回目 | 0.5 | 0.1 | | 0.1 | | | | | | | | | | | | | | 0.1 |
| B型肝炎2回目 | 0.5 | | | | | | | | | | | | | | | | | |
| B型肝炎3回目 | 8.9 | 0.1 | | 0.1 | | | | | 0.1 | | | | | | | | | 0.3 |
| インフルエンザ | 10.0 | | | | | | | | | | | | | | | | | |
| 高齢者用肺炎球菌ワクチン | 8.3 | | | | | | | | | | | | | | | | | |
| 合 計 | 100.0 | 0.1 | 0.0 | 0.1 | 0.0 | | | | 0.0 | 0.0 | 0.0 | 0.0 | | | | | | 0.2 |

15日目(単独接種)

| 総 数 | | (対象者数 | | | | | | | | | | | | 14721 人) | | | | | (異常発生者数 | | | | | 2120 人) | | 合 計 |
|------------------|------------|-------|--------------------|---------|------|------|---------|---------|----|----|------|-----|----|------------|-----|-----------|-----------|----|---------|--|-----|--|--|---------|----|-----|
| | 期別対象 者数 | 症 状 | | | | | | | | | | | | | | | | | | | 合 計 | | | | | |
| | | 発熱 | 37.5℃以上 38.5℃未満 | 38.5℃以上 | 局所反応 | けいれん | 37.5℃未満 | 37.5℃以上 | 嘔吐 | 下痢 | せき鼻水 | 蕁麻疹 | 発疹 | リンパ節腫 脹 | 関節痛 | 局所の湿 潤 | 全身倦怠 感 | 頭痛 | | | | | | | | |
| DPT-IPV1期初回1回目 | 71 | | | | | | | | | | | | | | | | | | | | | | | | | |
| DPT-IPV1期初回2回目 | 94 | | | | | | | | | | | | | | | | | | | | | | | | | |
| DPT-IPV1期初回3回目 | 380 | 2 | | 2 | 1 | | | | | | | | | | | | | | | | | | | | 3 | |
| DPT-IPV1期追加 | 402 | 3 | 2 | 1 | | | | 1 | 1 | 6 | | | | | | | | | | | | | | | 11 | |
| DT2期 | 1675 | 3 | 1 | 2 | | | | | | 3 | | | | | | | | | | | | | | | 6 | |
| MR1期 | 217 | | | | | | | | | | | | | | | | | | | | | | | | | |
| MR2期 | 1190 | | | | | | | | | | | | | | | | | | | | | | | | | |
| 日本脳炎1期初回1回目 | 1152 | 1 | | 1 | | | | | | | | | | | | | | | | | | | | | 1 | |
| 日本脳炎1期初回2回目 | 678 | 2 | 1 | 1 | | | | | | | 1 | | | | | | | | | | | | | | 3 | |
| 日本脳炎1期追加 | 962 | | | | | | | | | | | | 1 | | | | | | | | | | | | 1 | |
| 日本脳炎2期 | 583 | | | | | | | | | | | | | | | | | | | | | | | | | |
| BCG | 2100 | | | | | | | | | | | | | | | | | | | | | | | | | |
| Hibワクチン初回1回目 | 30 | | | | | | | | | | | | | | | | | | | | | | | | | |
| Hibワクチン初回2回目 | 9 | | | | | | | | | | | | | | | | | | | | | | | | | |
| Hibワクチン初回3回目 | 16 | | | | | | | | | | | | | | | | | | | | | | | | | |
| Hibワクチン追加 | 64 | | | | | | | | | | | | | | | | | | | | | | | | | |
| 小児用肺炎球菌ワクチン初回1回目 | 33 | | | | | | | | | | | | | | | | | | | | | | | | | |
| 小児用肺炎球菌ワクチン初回2回目 | 8 | | | | | | | | | | | | | | | | | | | | | | | | | |
| 小児用肺炎球菌ワクチン初回3回目 | 16 | | | | | | | | | | | | | | | | | | | | | | | | | |
| 小児用肺炎球菌ワクチン追加 | 31 | | | | | | | | | | | | | | | | | | | | | | | | | |
| 水痘1回目 | 134 | 1 | | 1 | | | | | | | | | | | | | | | | | | | | | 1 | |
| 水痘2回目 | 728 | 1 | 1 | | | | | | | | | | 1 | | | | | | | | | | | | 2 | |
| B型肝炎1回目 | 80 | | | | | | | | | | | | | | | | | | | | | | | | | |
| B型肝炎2回目 | 68 | | | | | | | | | | | | | | | | | | | | | | | | | |
| B型肝炎3回目 | 1303 | 3 | | 3 | | | | | | | | | | | | | | | | | | | | | 3 | |
| インフルエンザ | 1475 | | | | | | | | 1 | | | | | | | | | | | | | | | | 1 | |
| 高齢者用肺炎球菌ワクチン | 1222 | | | | | | | | 1 | | | | | | | | | | | | | | | | 1 | |
| 合 計 | 14721 | 16 | 5 | 11 | 1 | | | | 3 | 1 | 9 | 1 | 2 | | | | | | | | | | | | 33 | |

| | 期別対象 者数割合 | 発 生 割 合 | | | | | | | | | | | | | | | 合 計 |
|------------------|--------------|--------------------------|---------|------|------|---------|---------|-----|-----|------|-----|-----|------------|-----|-----------|-----------|-----|
| | | 発熱 37.5℃以上 38.5℃未満 | 38.5℃以上 | 局所反応 | けいれん | 37.5℃未満 | 37.5℃以上 | 嘔吐 | 下痢 | せき鼻水 | 蕁麻疹 | 発疹 | リンパ節腫 脹 | 関節痛 | 局所の湿 潤 | 全身倦怠 感 | |
| DPT-IPV1 期初回1回目 | 0.5 | | | | | | | | | | | | | | | | |
| DPT-IPV1 期初回2回目 | 0.6 | | | | | | | | | | | | | | | | |
| DPT-IPV1 期初回3回目 | 2.6 | 0.5 | 0.5 | 0.3 | | | | | | | | | | | | | 0.8 |
| DPT-IPV1 期追加 | 2.7 | 0.7 | 0.5 | 0.2 | | | 0.2 | 0.2 | 1.5 | | | | | | | | 2.7 |
| DT2期 | 11.4 | 0.2 | 0.1 | | | | | | 0.2 | | | | | | | | 0.4 |
| MR1 期 | 1.5 | | | | | | | | | | | | | | | | |
| MR2期 | 8.1 | | | | | | | | | | | | | | | | |
| 日本脳炎1 期初回1回目 | 7.8 | 0.1 | | 0.1 | | | | | | | | | | | | | 0.1 |
| 日本脳炎1 期初回2回目 | 4.6 | 0.3 | 0.1 | 0.1 | | | | | | 0.1 | | | | | | | 0.4 |
| 日本脳炎1 期追加 | 6.5 | | | | | | | | | | 0.1 | | | | | | 0.1 |
| 日本脳炎2期 | 4.0 | | | | | | | | | | | | | | | | |
| BCG | 14.3 | | | | | | | | | | | | | | | | |
| Hibワクチン初回1回目 | 0.2 | | | | | | | | | | | | | | | | |
| Hibワクチン初回2回目 | 0.1 | | | | | | | | | | | | | | | | |
| Hibワクチン初回3回目 | 0.1 | | | | | | | | | | | | | | | | |
| Hibワクチン追加 | 0.4 | | | | | | | | | | | | | | | | |
| 小児用肺炎球菌ワクチン初回1回目 | 0.2 | | | | | | | | | | | | | | | | |
| 小児用肺炎球菌ワクチン初回2回目 | 0.1 | | | | | | | | | | | | | | | | |
| 小児用肺炎球菌ワクチン初回3回目 | 0.1 | | | | | | | | | | | | | | | | |
| 小児用肺炎球菌ワクチン追加 | 0.2 | | | | | | | | | | | | | | | | |
| 水痘1 回目 | 0.9 | 0.7 | 0.7 | | | | | | | | | | | | | | 0.7 |
| 水痘2回目 | 4.9 | 0.1 | 0.1 | | | | | | | | 0.1 | | | | | | 0.3 |
| B型肝炎1 回目 | 0.5 | | | | | | | | | | | | | | | | |
| B型肝炎2回目 | 0.5 | | | | | | | | | | | | | | | | |
| B型肝炎3回目 | 8.9 | 0.4 | | 0.4 | | | | | | | | | | | | | 0.4 |
| インフルエンザ | 10.0 | | | | | | 0.1 | | | | | | | | | | 0.1 |
| 高齢者用肺炎球菌ワクチン | 8.3 | | | | | | 0.1 | | | | | | | | | | 0.1 |
| 合 計 | 100.0 | 0.1 | 0.0 | 0.1 | 0.0 | | 0.0 | 0.0 | 0.1 | 0.0 | 0.0 | 0.0 | | | | | 0.2 |

16日目(単独接種)

| 総 数 | | 期別対象 者数 | 症 状 | | | | | | | | | | | | | | (対象者数 | | | | | 14721人) | | | | | (異常発生者数 | | | | | 2120人) | | | | | 合 計 | | | | | | | | | | | | | | | | | | | | | | | | | | | | | | | | | | | | | | | | | | | | | | | | | | | | | | | | | | | | | | | | | | | | | | | | | | | | | | | | | | | | | | | | | | | | | | | | | | | | | | | | | | | | | | | | | | | | | | | | | | | | | | | | | | | | | | | | | | | | | | | | | | | | | | | | | | | | | | | | | | | | | | | | | | | | | | | | | | | | | | | | | | | | | | | | | | | | | | | | | | | | | | | | | | | | | | | | | | | | | | | | | | | | | | | | | | | | | | | | | | | | | | | | | | | | | | | | | | | | | | | | | | | | | | | | | | | | | | | | | | | | | | | | | | | | | | | | | | | | | | | | | | | | | | | | | | | | | | | | | | | | | | | | | | | | | | | | | | | | | | | | | | | | | | | | | | | | | | | | | | | | | | | | | | | | | | | | | | | | | | | | | | | | | | | | | | | | | | | | | | | | | | | | | | | | | | | | | | | | | | | | | | | | | | | | | | | | | | | | | | | | | | | | | | | | | | | | | | | | | | | | | | | | | | | | | | | | | | | | | | | | | | | | | | | | | | | | | | | | | | | | | | | | | | | | | | | | | | | | | | | | | | | | | | | | | | | | | | | | | | | | | | | | | | | | | | | | | | | | | | | | | | | | | | | | | | | | | | | | | | | | | | | | | | | | | | | | | | | | | | | | | | | | | | | | | | | | | | | | | | | | | | | | | | | | | | | | | | | | | | | | | | | | | | | | | | | | | | | | | | | | | | | | | | | | | | | | | | | | | | | | | | | | | | | | | | | | | | | | | | | | | | | | | | | | | | | | | | | | | | | | | | | | | | | | | | | | | | | | | | | | | | | | | | | | | | | | | | | | | | | | | | | | | | | | | | | | | | | | | | | | | | | | | | | | | | | | | | | | | | | | | | | | | | | | | | | | | | | | | | | | | | | | | | | | | | | | | | | | | | | | | | | | | | | | | | | | | | | | | | | | | | | | | | | | | | | | | | | | | | | | | | | | | | | | | | | | | | | | | | | | | | | | | | | | | | | | | | | | | | | | | | | | | | | | | | | | | | | | | | | | | | | | | | | | | | | | | | | | | | | | | | | | | | | | | | | | | | | | | | | | | | | | | | | | | | | | | | | | | | | | | | | | | | | | | | | | | | | | | | | | | | | | | | | | | | | | | | | | | | | | | | | | | | | | | | | | | | | | | | | | | | | | | | | | | | | | | | | | | | | | | | | | | | | | | | | | | | | | | | | | | | | | | | | | | | | | | | | | | | | | | | | | | | | | | | | | | | | | | | | | | | | | | | | | | | | | | | | | | | | | | | | | | | | | | | | | | | | | | | | | | | | | | | | | | | | | | | | | | | | | | | | | | | | | | | | | | | | | | | | | | | | | | | | | | | | | | | | | | | | | | | | | | | | | | | | | | | | | | | | | | | | | | | | | | |
|-----|--|------------|-----|--------------------|---------|------|------|---------|---------|----|----|------|-----|----|------------|-----|-----------|-----------|----|--|--|---------|--|--|--|--|---------|--|--|--|--|--------|--|--|--|--|-----|--|--|--|--|--|--|--|--|--|--|--|--|--|--|--|--|--|--|--|--|--|--|--|--|--|--|--|--|--|--|--|--|--|--|--|--|--|--|--|--|--|--|--|--|--|--|--|--|--|--|--|--|--|--|--|--|--|--|--|--|--|--|--|--|--|--|--|--|--|--|--|--|--|--|--|--|--|--|--|--|--|--|--|--|--|--|--|--|--|--|--|--|--|--|--|--|--|--|--|--|--|--|--|--|--|--|--|--|--|--|--|--|--|--|--|--|--|--|--|--|--|--|--|--|--|--|--|--|--|--|--|--|--|--|--|--|--|--|--|--|--|--|--|--|--|--|--|--|--|--|--|--|--|--|--|--|--|--|--|--|--|--|--|--|--|--|--|--|--|--|--|--|--|--|--|--|--|--|--|--|--|--|--|--|--|--|--|--|--|--|--|--|--|--|--|--|--|--|--|--|--|--|--|--|--|--|--|--|--|--|--|--|--|--|--|--|--|--|--|--|--|--|--|--|--|--|--|--|--|--|--|--|--|--|--|--|--|--|--|--|--|--|--|--|--|--|--|--|--|--|--|--|--|--|--|--|--|--|--|--|--|--|--|--|--|--|--|--|--|--|--|--|--|--|--|--|--|--|--|--|--|--|--|--|--|--|--|--|--|--|--|--|--|--|--|--|--|--|--|--|--|--|--|--|--|--|--|--|--|--|--|--|--|--|--|--|--|--|--|--|--|--|--|--|--|--|--|--|--|--|--|--|--|--|--|--|--|--|--|--|--|--|--|--|--|--|--|--|--|--|--|--|--|--|--|--|--|--|--|--|--|--|--|--|--|--|--|--|--|--|--|--|--|--|--|--|--|--|--|--|--|--|--|--|--|--|--|--|--|--|--|--|--|--|--|--|--|--|--|--|--|--|--|--|--|--|--|--|--|--|--|--|--|--|--|--|--|--|--|--|--|--|--|--|--|--|--|--|--|--|--|--|--|--|--|--|--|--|--|--|--|--|--|--|--|--|--|--|--|--|--|--|--|--|--|--|--|--|--|--|--|--|--|--|--|--|--|--|--|--|--|--|--|--|--|--|--|--|--|--|--|--|--|--|--|--|--|--|--|--|--|--|--|--|--|--|--|--|--|--|--|--|--|--|--|--|--|--|--|--|--|--|--|--|--|--|--|--|--|--|--|--|--|--|--|--|--|--|--|--|--|--|--|--|--|--|--|--|--|--|--|--|--|--|--|--|--|--|--|--|--|--|--|--|--|--|--|--|--|--|--|--|--|--|--|--|--|--|--|--|--|--|--|--|--|--|--|--|--|--|--|--|--|--|--|--|--|--|--|--|--|--|--|--|--|--|--|--|--|--|--|--|--|--|--|--|--|--|--|--|--|--|--|--|--|--|--|--|--|--|--|--|--|--|--|--|--|--|--|--|--|--|--|--|--|--|--|--|--|--|--|--|--|--|--|--|--|--|--|--|--|--|--|--|--|--|--|--|--|--|--|--|--|--|--|--|--|--|--|--|--|--|--|--|--|--|--|--|--|--|--|--|--|--|--|--|--|--|--|--|--|--|--|--|--|--|--|--|--|--|--|--|--|--|--|--|--|--|--|--|--|--|--|--|--|--|--|--|--|--|--|--|--|--|--|--|--|--|--|--|--|--|--|--|--|--|--|--|--|--|--|--|--|--|--|--|--|--|--|--|--|--|--|--|--|--|--|--|--|--|--|--|--|--|--|--|--|--|--|--|--|--|--|--|--|--|--|--|--|--|--|--|--|--|--|--|--|--|--|--|--|--|--|--|--|--|--|--|--|--|--|--|--|--|--|--|--|--|--|--|--|--|--|--|--|--|--|--|--|--|--|--|--|--|--|--|--|--|--|--|--|--|--|--|--|--|--|--|--|--|--|--|--|--|--|--|--|--|--|--|--|--|--|--|--|--|--|--|--|--|--|--|--|--|--|--|--|--|--|--|--|--|--|--|--|--|--|--|--|--|--|--|--|--|--|--|--|--|--|--|--|--|--|--|--|--|--|--|--|--|--|--|--|--|--|--|--|--|--|--|--|--|--|--|--|--|--|--|--|--|--|--|--|--|--|--|--|--|--|--|--|--|--|--|--|--|--|--|--|--|--|--|--|--|--|--|--|--|--|--|--|--|--|--|--|--|--|--|--|--|--|--|--|--|--|--|--|--|--|--|--|--|--|--|--|--|--|--|--|--|--|--|--|--|--|--|--|--|--|--|--|--|--|--|--|--|--|--|--|--|--|--|--|--|--|--|--|--|--|--|--|--|--|--|--|--|--|--|--|--|--|--|--|--|--|--|--|--|--|--|--|--|--|--|--|--|--|--|--|--|--|--|--|--|--|--|--|--|--|--|--|--|--|--|--|--|--|--|--|--|--|--|--|--|--|--|--|--|--|--|--|--|--|--|--|--|--|--|--|--|--|--|--|--|--|--|--|--|--|--|--|--|--|--|--|--|--|--|--|--|--|--|--|--|--|--|--|--|--|--|--|--|--|--|--|--|--|--|--|--|--|--|--|--|--|--|--|--|--|--|--|--|--|--|--|--|--|--|--|--|--|--|--|--|--|--|--|--|--|--|--|--|--|--|--|--|--|--|--|--|--|--|--|--|--|--|--|--|--|--|--|--|--|--|--|--|--|--|--|--|--|--|--|--|--|--|--|--|--|--|--|--|--|--|--|--|--|--|--|--|--|--|--|--|--|--|--|--|--|--|--|--|--|--|--|--|--|--|--|--|--|--|--|--|--|--|--|--|--|--|--|--|--|--|--|--|--|--|--|--|--|--|--|--|--|--|--|--|--|--|--|--|--|--|--|--|--|--|--|--|--|--|--|--|--|--|--|--|--|--|--|--|--|
| | | | 発熱 | 37.5℃以上 38.5℃未満 | 38.5℃以上 | 局所反応 | けいれん | 37.5℃未満 | 37.5℃以上 | 嘔吐 | 下痢 | せき鼻水 | 蕁麻疹 | 発疹 | リンパ節腫 脹 | 関節痛 | 局所の湿 潤 | 全身倦怠 感 | 頭痛 | | | | | | | | | | | | | | | | | | | | | | | | | | | | | | | | | | | | | | | | | | | | | | | | | | | | | | | | | | | | | | | | | | | | | | | | | | | | | | | | | | | | | | | | | | | | | | | | | | | | | | | | | | | | | | | | | | | | | | | | | | | | | | | | | | | | | | | | | | | | | | | | | | | | | | | | | | | | | | | | | | | | | | | | | | | | | | | | | | | | | | | | | | | | | | | | | | | | | | | | | | | | | | | | | | | | | | | | | | | | | | | | | | | | | | | | | | | | | | | | | | | | | | | | | | | | | | | | | | | | | | | | | | | | | | | | | | | | | | | | | | | | | | | | | | | | | | | | | | | | | | | | | | | | | | | | | | | | | | | | | | | | | | | | | | | | | | | | | | | | | | | | | | | | | | | | | | | | | | | | | | | | | | | | | | | | | | | | | | | | | | | | | | | | | | | | | | | | | | | | | | | | | | | | | | | | | | | | | | | | | | | | | | | | | | | | | | | | | | | | | | | | | | | | | | | | | | | | | | | | | | | | | | | | | | | | | | | | | | | | | | | | | | | | | | | | | | | | | | | | | | | | | | | | | | | | | | | | | | | | | | | | | | | | | | | | | | | | | | | | | | | | | | | | | | | | | | | | | | | | | | | | | | | | | | | | | | | | | | | | | | | | | | | | | | | | | | | | | | | | | | | | | | | | | | | | | | | | | | | | | | | | | | | | | | | | | | | | | | | | | | | | | | | | | | | | | | | | | | | | | | | | | | | | | | | | | | | | | | | | | | | | | | | | | | | | | | | | | | | | | | | | | | | | | | | | | | | | | | | | | | | | | | | | | | | | | | | | | | | | | | | | | | | | | | | | | | | | | | | | | | | | | | | | | | | | | | | | | | | | | | | | | | | | | | | | | | | | | | | | | | | | | | | | | | | | | | | | | | | | | | | | | | | | | | | | | | | | | | | | | | | | | | | | | | | | | | | | | | | | | | | | | | | | | | | | | | | | | | | | | | | | | | | | | | | | | | | | | | | | | | | | | | | | | | | | | | | | | | | | | | | | | | | | | | | | | | | | | | | | | | | | | | | | | | | | | | | | | | | | | | | | | | | | | | | | | | | | | | | | | | | | | | | | | | | | | | | | | | | | | | | | | | | | | | | | | | | | | | | | | | | | | | | | | | | | | | | | | | | | | | | | | | | | | | | | | | | | | | | | | | | | | | | | | | | | | | | | | | | | | | | | | | | | | | | | | | | | | | | | | | | | | | | | | | | | | | | | | | | | | | | | | | | | | | | | | | | | | | | | | | | | | | | | | | | | | | | | | | | | | | | | | | | | | | | | | | | | | | | | | | | | | | | | | | | | | | | | | | | | | | | | | | | | | | | | | | | | | | | | | | | | | | | | | | | | | | | | | | | | | | | | | | | | | | | | | | | | | | | | | | | | | | | | | | | | | | | | | | | | | | | | | | | | | | | |
| | | | | | | | | | | | | | | | | | | | | | | | | | | | | | | | | | | | | | | | | | | | | | | | | | | | | | | | | | | | | | | | | | | | | | | | | | | | | | | | | | | | | | | | | | | | | | | | | | | | | | | | | | | | | | | | | | | | | | | | | | | | | | | | | | | | | | | | | | | | | | | | | | | | | | | | | | | | | | | | | | | | | | | | | | | | | | | | | | | | | | | | | | | | | | | | | | | | | | | | | | | | | | | | | | | | | | | | | | | | | | | | | | | | | | | | | | | | | | | | | | | | | | | | | | | | | | | | | | | | | | | | | | | | | | | | | | | | | | | | | | | | | | | | | | | | | | | | | | | | | | | | | | | | | | | | | | | | | | | | | | | | | | | | | | | | | | | | | | | | | | | | | | | | | | | | | | | | | | | | | | | | | | | | | | | | | | | | | | | | | | | | | | | | | | | | | | | | | | | | | | | | | | | | | | | | | | | | | | | | | | | | | | | | | | | | | | | | | | | | | | | | | | | | | | | | | | | | | | | | | | | | | | | | | | | | | | | | | | | | | | | | | | | | | | | | | | | | | | | | | | | | | | | | | | | | | | | | | | | | | | | | | | | | | | | | | | | | | | | | | | | | | | | | | | | | | | | | | | | | | | | | | | | | | | | | | | | | | | | | | | | | | | | | | | | | | | | | | | | | | | | | | | | | | | | | | | | | | | | | | | | | | | | | | | | | | | | | | | | | | | | | | | | | | | | | | | | | | | | | | | | | | | | | | | | | | | | | | | | | | | | | | | | | | | | | | | | | | | | | | | | | | | | | | | | | | | | | | | | | | | | | | | | | | | | | | | | | | | | | | | | | | | | | | | | | | | | | | | | | | | | | | | | | | | | | | | | | | | | | | | | | | | | | | | | | | | | | | | | | | | | | | | | | | | | | | | | | | | | | | | | | | | | | | | | | | | | | | | | | | | | | | | | | | | | | | | | | | | | | | | | | | | | | | | | | | | | | | | | | | | | | | | | | | | | | | | | | | | | | | | | | | | | | | | | | | | | | | | | | | | | | | | | | | | | | | | | | | | | | | | | | | | | | | | | | | | | | | | | | | | | | | | | | | | | | | | | | | | | | | | | | | | | | | | | | | | | | | | | | | | | | | | | | | | | | | | | | | | | | | | | | | | | | | | | | | | | | | | | | | | | | | | | | | | | | | | | | | | | | | | | | | | | | | | | | | | | | | | | | | | | | | | | | | | | | | | | | | | | | | | | | | | | | | | | | | | | | | | | | | | | | | | | | | | | | | | | | | | | | | | | | | | | | | | | | | | | | | | | | | | | | | | | | | | | | | | | | | | | | | | | | | | | | | | | | | | | | | | | | | | | | | | | | | | | | | | | | | | | | | | | | | | | | | | | | | | | | | | | | | | | | | | | | | | | | | | | | | | | | | | | | | | | | | | | | | | | | | | | | | | | | | | | | | | | | | | | | | | | | | | | | | | | | | | | |
| | | | | | | | | | | | | | | | | | | | | | | | | | | | | | | | | | | | | | | | | | | | | | | | | | | | | | | | | | | | | | | | | | | | | | | | | | | | | | | | | | | | | | | | | | | | | | | | | | | | | | | | | | | | | | | | | | | | | | | | | | | | | | | | | | | | | | | | | | | | | | | | | | | | | | | | | | | | | | | | | | | | | | | | | | | | | | | | | | | | | | | | | | | | | | | | | | | | | | | | | | | | | | | | | | | | | | | | | | | | | | | | | | | | | | | | | | | | | | | | | | | | | | | | | | | | | | | | | | | | | | | | | | | | | | | | | | | | | | | | | | | | | | | | | | | | | | | | | | | | | | | | | | | | | | | | | | | | | | | | | | | | | | | | | | | | | | | | | | | | | | | | | | | | | | | | | | | | | | | | | | | | | | | | | | | | | | | | | | | | | | | | | | | | | | | | | | | | | | | | | | | | | | | | | | | | | | | | | | | | | | | | | | | | | | | | | | | | | | | | | | | | | | | | | | | | | | | | | | | | | | | | | | | | | | | | | | | | | | | | | | | | | | | | | | | | | | | | | | | | | | | | | | | | | | | | | | | | | | | | | | | | | | | | | | | | | | | | | | | | | | | | | | | | | | | | | | | | | | | | | | | | | | | | | | | | | | | | | | | | | | | | | | | | | | | | | | | | | | | | | | | | | | | | | | | | | | | | | | | | | | | | | | | | | | | | | | | | | | | | | | | | | | | | | | | | | | | | | | | | | | | | | | | | | | | | | | | | | | | | | | | | | | | | | | | | | | | | | | | | | | | | | | | | | | | | | | | | | | | | | | | | | | | | | | | | | | | | | | | | | | | | | | | | | | | | | | | | | | | | | | | | | | | | | | | | | | | | | | | | | | | | | | | | | | | | | | | | | | | | | | | | | | | | | | | | | | | | | | | | | | | | | | | | | | | | | | | | | | | | | | | | | | | | | | | | | | | | | | | | | | | | | | | | | | | | | | | | | | | | | | | | | | | | | | | | | | | | | | | | | | | | | | | | | | | | | | | | | | | | | | | | | | | | | | | | | | | | | | | | | | | | | | | | | | | | | | | | | | | | | | | | | | | | | | | | | | | | | | | | | | | | | | | | | | | | | | | | | | | | | | | | | | | | | | | | | | | | | | | | | | | | | | | | | | | | | | | | | | | | | | | | | | | | | | | | | | | | | | | | | | | | | | | | | | | | | | | | | | | | | | | | | | | | | | | | | | | | | | | | | | | | | | | | | | | | | | | | | | | | | | | | | | | | | | | | | | | | | | | | | | | | | | | | | | | | | | | | | | | | | | | | | | | | | | | | | | | | | | | | | | | | | | | | | | | | | | | | | | | | | | | | | | | | | | | | | | | | | | | | | | | | | | | | | | | | | | | | | | | | | | | | | | | | | | | | | | | | | | | | | | | | | | | | | | | | | | | | | | | | | | | | | | | | | | | | | | | | | | | | | | | | | | | | | | | |

| | 期別対象 者数割合 | 発 生 割 合 | | | | | | | | | | | | | | 合 計 | | | |
|------------------|--------------|---------|--------------------|---------|------|------|---------|---------|-----|-----|------|-----|-----|------------|-----|-----------|-----------|----|-----|
| | | 発熱 | 37.5℃以上 38.5℃未満 | 38.5℃以上 | 局所反応 | けいれん | 37.5℃未満 | 37.5℃以上 | 嘔吐 | 下痢 | せき鼻水 | 蕁麻疹 | 発疹 | リンパ節腫 脹 | 関節痛 | 局所の湿 潤 | 全身倦怠 感 | 頭痛 | 合 計 |
| DPT-IPV1期初回1回目 | 0.5 | | | | | | | | | | | | | | | | | | |
| DPT-IPV1期初回2回目 | 0.6 | | | | | | | | | | | | | | | | | | |
| DPT-IPV1期初回3回目 | 2.6 | 0.3 | 0.3 | | | | | | | | 0.3 | | | | | | | | 0.5 |
| DPT-IPV1期追加 | 2.7 | 0.7 | | 0.7 | | | | | | 0.2 | 0.5 | | | | | | | | 1.5 |
| DT2期 | 11.4 | 0.1 | | 0.1 | | | | 0.1 | | | 0.1 | | | | | | | | 0.1 |
| MR1期 | 1.5 | | | | | | | | | | | | | | | | | | |
| MR2期 | 8.1 | 0.1 | 0.1 | | | | | | | | | | | | | | | | 0.1 |
| 日本脳炎1期初回1回目 | 7.8 | 0.3 | 0.2 | 0.2 | | 0.1 | | | | | | | 0.1 | | | | | | 0.5 |
| 日本脳炎1期初回2回目 | 4.6 | 0.1 | 0.1 | | | | | | | | | | | | | | | | 0.1 |
| 日本脳炎1期追加 | 6.5 | 0.3 | 0.1 | 0.2 | | | | | | | | | | | | | | | 0.3 |
| 日本脳炎2期 | 4.0 | | | | | | | | | | | | | | | | | | |
| BCG | 14.3 | | | | | | | | | | | | | | | | | | |
| Hibワクチン初回1回目 | 0.2 | | | | | | | | | | | | | | | | | | |
| Hibワクチン初回2回目 | 0.1 | | | | | | | | | | | | | | | | | | |
| Hibワクチン初回3回目 | 0.1 | | | | | | | | | | | | | | | | | | |
| Hibワクチン追加 | 0.4 | | | | | | | | | | | | | | | | | | |
| 小児用肺炎球菌ワクチン初回1回目 | 0.2 | | | | | | | | | | | | | | | | | | |
| 小児用肺炎球菌ワクチン初回2回目 | 0.1 | | | | | | | | | | | | | | | | | | |
| 小児用肺炎球菌ワクチン初回3回目 | 0.1 | | | | | | | | | | | | | | | | | | |
| 小児用肺炎球菌ワクチン追加 | 0.2 | | | | | | | | | | | | | | | | | | |
| 水痘1回目 | 0.9 | 0.7 | | 0.7 | | | | | | | | | | | | | | | 0.7 |
| 水痘2回目 | 4.9 | | | | | | | | | | | | | | | | | | |
| B型肝炎1回目 | 0.5 | | | | | | | | | | | | | | | | | | |
| B型肝炎2回目 | 0.5 | | | | | | | | | | | | | | | | | | |
| B型肝炎3回目 | 8.9 | 0.3 | 0.1 | 0.1 | | | | 0.1 | 0.1 | | | | | | | | | | 0.5 |
| インフルエンザ | 10.0 | | | | 0.1 | | | | | | | | | | | | | | 0.1 |
| 高齢者用肺炎球菌ワクチン | 8.3 | | | | | | | | | | | | | | | | | | |
| 合 計 | 100.0 | 0.1 | 0.0 | 0.1 | 0.0 | 0.0 | | 0.0 | 0.0 | 0.0 | 0.0 | | 0.0 | | | | | | 0.2 |

17日目(単独接種)

| 総 数 | 期別対象 者数 | 症 状 | | | | | | | | | | | | (異常発生者数 | | | | | 合 計 |
|------------------|------------|-----|--------------------|---------|------|------|---------|---------|----|----|------|-----|----|------------|-----|-----------|-----------|----|-----|
| | | 発熱 | 37.5℃以上 38.5℃未満 | 38.5℃以上 | 局所反応 | けいれん | 37.5℃未満 | 37.5℃以上 | 嘔吐 | 下痢 | せき鼻水 | 蕁麻疹 | 発疹 | リンパ節腫 脹 | 関節痛 | 局所の湿 潤 | 全身倦怠 感 | 頭痛 | |
| | | | | | | | | | | | | | | | | | | | |
| DPT-IPV1期初回1回目 | 71 | | | | | | | | | | | | | | | | | | |
| DPT-IPV1期初回2回目 | 94 | | | | | | | | | | 1 | | | | | | | | 1 |
| DPT-IPV1期初回3回目 | 380 | 1 | | 1 | | | | | | | 2 | | | | | | | | 3 |
| DPT-IPV1期追加 | 402 | | | | | 1 | | 1 | 1 | 1 | | | | | | | | | 3 |
| DT2期 | 1675 | | | | | | | | | | | | | | | | | | |
| MR1期 | 217 | 2 | 1 | 1 | | | | | | | | | | | | | | | 2 |
| MR2期 | 1190 | 1 | | 1 | | | | | | | | | 1 | | | | | | 2 |
| 日本脳炎1期初回1回目 | 1152 | 3 | 1 | 2 | | | | | | | | 1 | | | | | | | 4 |
| 日本脳炎1期初回2回目 | 678 | 2 | | 2 | | | | | | | | | | | | | | | 2 |
| 日本脳炎1期追加 | 962 | 1 | | 1 | | | | | | | | | | | | | | | 1 |
| 日本脳炎2期 | 583 | | | | | | | | | | | | | | | | | | |
| BCG | 2100 | | | | | | | | | | | | | | | | | | |
| Hibワクチン初回1回目 | 30 | | | | | | | | | | | | | | | | | | |
| Hibワクチン初回2回目 | 9 | | | | | | | | | | | | | | | | | | |
| Hibワクチン初回3回目 | 16 | | | | | | | | | | | | | | | | | | |
| Hibワクチン追加 | 64 | | | | | | | | | | | | | | | | | | |
| 小児用肺炎球菌ワクチン初回1回目 | 33 | | | | | | | | | | | | | | | | | | |
| 小児用肺炎球菌ワクチン初回2回目 | 8 | | | | | | | | | | | | | | | | | | |
| 小児用肺炎球菌ワクチン初回3回目 | 16 | | | | | | | | | | | | | | | | | | |
| 小児用肺炎球菌ワクチン追加 | 31 | | | | | | | | | | | | | | | | | | |
| 水痘1回目 | 134 | | | | | | | | | | | | | | | | | | |
| 水痘2回目 | 728 | | | | | | | | | | | | | | | | | | |
| B型肝炎1回目 | 80 | | | | | | | | | | | | | | | | | | |
| B型肝炎2回目 | 68 | | | | | | | | | | | | | | | | | | |
| B型肝炎3回目 | 1303 | 6 | | 6 | | | | | | | 1 | | | | | | | | 7 |
| インフルエンザ | 1475 | | | | | | | | | | | | | | | | | | |
| 高齢者用肺炎球菌ワクチン | 1222 | | | | | | | | | | | | | | | | | | |
| 合 計 | 14721 | 16 | 2 | 14 | | 1 | | 1 | 1 | 1 | 4 | 1 | 1 | 1 | | | | | 25 |

| | 期別対象 者数割合 | 発 生 割 合 | | | | | | | | | | | | | | | 合 計 | |
|-------------------|--------------|---------|--------------------|---------|------|------|---------|---------|-----|-----|------|-----|-----|------------|-----|-----------|-----|-----------|
| | | 発熱 | 37.5℃以上 38.5℃未満 | 38.5℃以上 | 局所反応 | けいれん | 37.5℃未満 | 37.5℃以上 | 嘔吐 | 下痢 | せき鼻水 | 蕁麻疹 | 発疹 | リンパ節腫 脹 | 関節痛 | 局所の湿 潤 | | 全身倦怠 感 |
| | | | | | | | | | | | | | | | | | | |
| DPT-IPV1 期初回1 回目 | 0.5 | | | | | | | | | | | | | | | | | |
| DPT-IPV1 期初回2 回目 | 0.6 | | | | | | | | | 1.1 | | | | | | | | 1.1 |
| DPT-IPV1 期初回3 回目 | 2.6 | 0.3 | | 0.3 | | | | | | 0.5 | | | | | | | | 0.8 |
| DPT-IPV1 期追加 | 2.7 | | | | | 0.2 | 0.2 | 0.2 | 0.2 | | | | | | | | | 0.7 |
| DT2 期 | 11.4 | | | | | | | | | | | | | | | | | |
| MR1 期 | 1.5 | 0.9 | 0.5 | 0.5 | | | | | | | | | | | | | | 0.9 |
| MR2 期 | 8.1 | 0.1 | | 0.1 | | | | | | | | 0.1 | | | | | | 0.2 |
| 日本脳炎1 期初回1 回目 | 7.8 | 0.3 | 0.1 | 0.2 | | | | | | | 0.1 | | | | | | | 0.3 |
| 日本脳炎1 期初回2 回目 | 4.6 | 0.3 | | 0.3 | | | | | | | | | | | | | | 0.3 |
| 日本脳炎1 期追加 | 6.5 | 0.1 | | 0.1 | | | | | | | | | | | | | | 0.1 |
| 日本脳炎2 期 | 4.0 | | | | | | | | | | | | | | | | | |
| BCG | 14.3 | | | | | | | | | | | | | | | | | |
| Hib ワクチン初回1 回目 | 0.2 | | | | | | | | | | | | | | | | | |
| Hib ワクチン初回2 回目 | 0.1 | | | | | | | | | | | | | | | | | |
| Hib ワクチン初回3 回目 | 0.1 | | | | | | | | | | | | | | | | | |
| Hib ワクチン追加 | 0.4 | | | | | | | | | | | | | | | | | |
| 小児用肺炎球菌ワクチン初回1 回目 | 0.2 | | | | | | | | | | | | | | | | | |
| 小児用肺炎球菌ワクチン初回2 回目 | 0.1 | | | | | | | | | | | | | | | | | |
| 小児用肺炎球菌ワクチン初回3 回目 | 0.1 | | | | | | | | | | | | | | | | | |
| 小児用肺炎球菌ワクチン追加 | 0.2 | | | | | | | | | | | | | | | | | |
| 水痘1 回目 | 0.9 | | | | | | | | | | | | | | | | | |
| 水痘2 回目 | 4.9 | | | | | | | | | | | | | | | | | |
| B 型肝炎1 回目 | 0.5 | | | | | | | | | | | | | | | | | |
| B 型肝炎2 回目 | 0.5 | | | | | | | | | | | | | | | | | |
| B 型肝炎3 回目 | 8.9 | 0.8 | | 0.8 | | | | | | 0.1 | | | | | | | | 1.0 |
| インフルエンザ | 10.0 | | | | | | | | | | | | | | | | | |
| 高齢者用肺炎球菌ワクチン | 8.3 | | | | | | | | | | | | | | | | | |
| 合 計 | 100.0 | 0.1 | 0.0 | 0.1 | | 0.0 | 0.0 | 0.0 | 0.0 | 0.0 | 0.0 | 0.0 | 0.0 | 0.0 | | | | 0.2 |

18日目(単独接種)

| 総 数 | | (対象者数 14721人) | | | | | | | | | | (異常発生者数 2120人) | | | | | | | 合 計 |
|------------------|--------|---------------|--------------------|---------|------|------|---------|---------|----|----|------|----------------|----|------------|-----|-----------|-----------|----|-----|
| | 期別対象者数 | 症 状 | | | | | | | | | | | | | | | | | |
| | | 発熱 | 37.5℃以上 38.5℃未満 | 38.5℃以上 | 局所反応 | けいれん | 37.5℃未満 | 37.5℃以上 | 嘔吐 | 下痢 | せき鼻水 | 蕁麻疹 | 発疹 | リンパ節腫 脹 | 関節痛 | 局所の湿 潤 | 全身倦怠 感 | 頭痛 | |
| | | | | | | | | | | | | | | | | | | | |
| DPT-IPV1期初回1回目 | 71 | | | | | | | | | | | | | | | | | | |
| DPT-IPV1期初回2回目 | 94 | | | | | | | | | | | | | | | | | | |
| DPT-IPV1期初回3回目 | 380 | | | | | | | | | | | | | | | | | | |
| DPT-IPV1期追加 | 402 | 1 | 1 | | | | | | | 2 | | | | | | | | 3 | |
| DT2期 | 1675 | | | | 1 | | | | | 3 | | | | | | | | 5 | |
| MR1期 | 217 | | | | | | | | | | | | | | | | | | |
| MR2期 | 1190 | 2 | | 2 | | | | | | | | | | 1 | | | | 3 | |
| 日本脳炎1期初回1回目 | 1152 | 3 | 1 | 2 | 1 | | | | | | | | | | | | | 4 | |
| 日本脳炎1期初回2回目 | 678 | 2 | | 2 | | | | | | | | | | | | | | 2 | |
| 日本脳炎1期追加 | 962 | 1 | 1 | | | | | | | | | | | | | | | 1 | |
| 日本脳炎2期 | 583 | | | | | | | | | | | | | | | | | | |
| BCG | 2100 | | | | | | | | | | | | | | | | | | |
| Hibワクチン初回1回目 | 30 | | | | | | | | | | | | | | | | | | |
| Hibワクチン初回2回目 | 9 | | | | | | | | | | | | | | | | | | |
| Hibワクチン初回3回目 | 16 | | | | 1 | | | | | | | | | | | | | 1 | |
| Hibワクチン追加 | 64 | | | | | | | | | | | | | | | | | | |
| 小児用肺炎球菌ワクチン初回1回目 | 33 | | | | | | | | | | | | | | | | | | |
| 小児用肺炎球菌ワクチン初回2回目 | 8 | | | | | | | | | | | | | | | | | | |
| 小児用肺炎球菌ワクチン初回3回目 | 16 | | | | | | | | | | | | | | | | | | |
| 小児用肺炎球菌ワクチン追加 | 31 | | | | | | | | | | | | | | | | | | |
| 水痘1回目 | 134 | | | | | | | | | | | | | | | | | | |
| 水痘2回目 | 728 | 1 | 1 | | | | | | | | | | | | | | | 1 | |
| B型肝炎1回目 | 80 | | | | | | | | | | | | | | | | | | |
| B型肝炎2回目 | 68 | 1 | | 1 | | | | | | | | | | | | | | 1 | |
| B型肝炎3回目 | 1303 | 3 | 2 | 1 | | | | | 2 | | | | | | | | | 5 | |
| インフルエンザ | 1475 | | | | 1 | | | | | | | | | | | | | 1 | |
| 高齢者用肺炎球菌ワクチン | 1222 | | | | | | | | | | | | | | | | | | |
| 合 計 | 14721 | 14 | 6 | 8 | 4 | | | | 3 | 5 | | | | 1 | | | | 27 | |

| | 期別対象 者数割合 | 発 生 割 合 | | | | | | | | | | | | | | | 合 計 | |
|------------------|--------------|---------|--------------------|---------|------|------|---------|---------|-----|-----|------|-----|----|------------|-----|-----------|-----|-----------|
| | | 発熱 | 37.5℃以上 38.5℃未満 | 38.5℃以上 | 局所反応 | けいれん | 37.5℃未満 | 37.5℃以上 | 嘔吐 | 下痢 | せき鼻水 | 蕁麻疹 | 発疹 | リンパ節腫 脹 | 関節痛 | 局所の湿 潤 | | 全身倦怠 感 |
| | | | | | | | | | | | | | | | | | | |
| DPT-IPV1 期初回1回目 | 0.5 | | | | | | | | | | | | | | | | | |
| DPT-IPV1 期初回2回目 | 0.6 | | | | | | | | | | | | | | | | | |
| DPT-IPV1 期初回3回目 | 2.6 | | | | | | | | | | | | | | | | | |
| DPT-IPV1 期追加 | 2.7 | 0.2 | 0.2 | | | | | | | 0.5 | | | | | | | | 0.7 |
| DT2期 | 11.4 | | | | 0.1 | | | | | 0.2 | | | | | | | | 0.3 |
| MR1 期 | 1.5 | | | | | | | | | | | | | | | | | |
| MR2期 | 8.1 | 0.2 | | 0.2 | | | | | | | | | | 0.1 | | | | 0.3 |
| 日本脳炎1 期初回1回目 | 7.8 | 0.3 | 0.1 | 0.2 | 0.1 | | | | | | | | | | | | | 0.3 |
| 日本脳炎1 期初回2回目 | 4.6 | 0.3 | | 0.3 | | | | | | | | | | | | | | 0.3 |
| 日本脳炎1 期追加 | 6.5 | 0.1 | 0.1 | | | | | | | | | | | | | | | 0.1 |
| 日本脳炎2期 | 4.0 | | | | | | | | | | | | | | | | | |
| BCG | 14.3 | | | | | | | | | | | | | | | | | |
| Hibワクチン初回1回目 | 0.2 | | | | | | | | | | | | | | | | | |
| Hibワクチン初回2回目 | 0.1 | | | | | | | | | | | | | | | | | |
| Hibワクチン初回3回目 | 0.1 | | | | 6.3 | | | | | | | | | | | | | 6.3 |
| Hibワクチン追加 | 0.4 | | | | | | | | | | | | | | | | | |
| 小児用肺炎球菌ワクチン初回1回目 | 0.2 | | | | | | | | | | | | | | | | | |
| 小児用肺炎球菌ワクチン初回2回目 | 0.1 | | | | | | | | | | | | | | | | | |
| 小児用肺炎球菌ワクチン初回3回目 | 0.1 | | | | | | | | | | | | | | | | | |
| 小児用肺炎球菌ワクチン追加 | 0.2 | | | | | | | | | | | | | | | | | |
| 水痘1 回目 | 0.9 | | | | | | | | | | | | | | | | | |
| 水痘2回目 | 4.9 | 0.1 | 0.1 | | | | | | | | | | | | | | | 0.1 |
| B型肝炎1 回目 | 0.5 | | | | | | | | | | | | | | | | | |
| B型肝炎2回目 | 0.5 | 0.1 | | 0.1 | | | | | | | | | | | | | | 0.1 |
| B型肝炎3回目 | 8.9 | 0.4 | 0.3 | 0.1 | | | | | 0.3 | | | | | | | | | 0.7 |
| インフルエンザ | 10.0 | | | | 0.1 | | | | | | | | | | | | | 0.1 |
| 高齢者用肺炎球菌ワクチン | 8.3 | | | | | | | | | | | | | | | | | |
| 合 計 | 100.0 | 0.1 | 0.0 | 0.1 | 0.0 | | | | 0.0 | 0.0 | | | | 0.0 | | | | 0.2 |

19日目(単独接種)

| 総 数 | | (対象者数 14721 人) | | | | | | | | | | | | (異常発生者数 2120 人) | | | | | 合 計 |
|------------------|--------|----------------|--------------------|---------|------|------|---------|---------|----|----|------|-----|----|-----------------|-----|-----------|-----------|----|-----|
| | 期別対象者数 | 症 状 | | | | | | | | | | | | | | | | | |
| | | 発熱 | 37.5℃以上 38.5℃未満 | 38.5℃以上 | 局所反応 | けいれん | 37.5℃未満 | 37.5℃以上 | 嘔吐 | 下痢 | せき鼻水 | 蕁麻疹 | 発疹 | リンパ節腫 脹 | 関節痛 | 局所の湿 潤 | 全身倦怠 感 | 頭痛 | |
| | | | | | | | | | | | | | | | | | | | |
| DPT-IPV1 期初回1回目 | 71 | | | | | | | | | | | | | | | | | | |
| DPT-IPV1 期初回2回目 | 94 | | | | | | | | | | | | | | | | | | |
| DPT-IPV1 期初回3回目 | 380 | | | | | | | | | 1 | | | | | | | | 1 | |
| DPT-IPV1 期追加 | 402 | 1 | 1 | | | | | | | | | | | | | | | 1 | |
| DT2期 | 1675 | | | | | | | | | | | | | | | | | | |
| MR1期 | 217 | 1 | 1 | | | | | | | | | | | | | | | 1 | |
| MR2期 | 1190 | 1 | | 1 | | | | | | | | | | 1 | | | | 2 | |
| 日本脳炎1期初回1回目 | 1152 | 2 | | 2 | | | | | | | | | | | | | | 2 | |
| 日本脳炎1期初回2回目 | 678 | | | | | | | | | | | | | | | | | | |
| 日本脳炎1期追加 | 962 | 2 | | 2 | | | | | | | | | 1 | | | | | 3 | |
| 日本脳炎2期 | 583 | | | | | | | | | | | | | | | | | | |
| BCG | 2100 | | | | | | | | | | | | | | | | | | |
| Hibワクチン初回1回目 | 30 | | | | | | | | | | | | | | | | | | |
| Hibワクチン初回2回目 | 9 | | | | | | | | | | | | | | | | | | |
| Hibワクチン初回3回目 | 16 | | | | | | | | | | | | | | | | | | |
| Hibワクチン追加 | 64 | | | | | | | | | | | | | | | | | | |
| 小児用肺炎球菌ワクチン初回1回目 | 33 | | | | | | | | | | | | | | | | | | |
| 小児用肺炎球菌ワクチン初回2回目 | 8 | | | | | | | | | | | | | | | | | | |
| 小児用肺炎球菌ワクチン初回3回目 | 16 | | | | | | | | | | | | | | | | | | |
| 小児用肺炎球菌ワクチン追加 | 31 | | | | | | | | | | | | | | | | | | |
| 水痘1回目 | 134 | | | | | | | | | | | | | | | | | | |
| 水痘2回目 | 728 | 2 | 2 | | | | | | | | | 1 | | | | | | 3 | |
| B型肝炎1回目 | 80 | | | | | | | | | | | | | | | | | | |
| B型肝炎2回目 | 68 | | | | | | | | | | | | | | | | | | |
| B型肝炎3回目 | 1303 | 2 | | 2 | | | | | 2 | | | | | | | | | 4 | |
| インフルエンザ | 1475 | | | | | | | | | | | | | | | | | | |
| 高齢者用肺炎球菌ワクチン | 1222 | | | | | | | | | | | | | | | | 1 | 1 | |
| 合 計 | 14721 | 11 | 4 | 7 | | | | | 2 | 1 | 1 | 1 | 1 | 1 | 1 | | 1 | 18 | |

| | 期別対象 者数割合 | 発 生 割 合 | | | | | | | | | | | | | | | 合 計 | |
|------------------|--------------|---------|--------------------|---------|------|------|---------|---------|-----|-----|------|-----|-----|------------|-----|-----------|-----|-----------|
| | | 発熱 | 37.5℃以上 38.5℃未満 | 38.5℃以上 | 局所反応 | けいれん | 37.5℃未満 | 37.5℃以上 | 嘔吐 | 下痢 | せき鼻水 | 蕁麻疹 | 発疹 | リンパ節腫 脹 | 関節痛 | 局所の湿 潤 | | 全身倦怠 感 |
| DPT-IPV1 期初回1回目 | 0.5 | | | | | | | | | | | | | | | | | |
| DPT-IPV1 期初回2回目 | 0.6 | | | | | | | | | | | | | | | | | |
| DPT-IPV1 期初回3回目 | 2.6 | | | | | | | | | 0.3 | | | | | | | | 0.3 |
| DPT-IPV1 期追加 | 2.7 | 0.2 | 0.2 | | | | | | | | | | | | | | | 0.2 |
| DT2期 | 11.4 | | | | | | | | | | | | | | | | | |
| MR1 期 | 1.5 | 0.5 | 0.5 | | | | | | | | | | | | | | | 0.5 |
| MR2期 | 8.1 | 0.1 | | 0.1 | | | | | | | | | | | 0.1 | | | 0.2 |
| 日本脳炎1 期初回1回目 | 7.8 | 0.2 | | 0.2 | | | | | | | | | | | | | | 0.2 |
| 日本脳炎1 期初回2回目 | 4.6 | | | | | | | | | | | | | | | | | |
| 日本脳炎1 期追加 | 6.5 | 0.2 | | 0.2 | | | | | | | | | 0.1 | | | | | 0.3 |
| 日本脳炎2期 | 4.0 | | | | | | | | | | | | | | | | | |
| BCG | 14.3 | | | | | | | | | | | | | | | | | |
| Hibワクチン初回1回目 | 0.2 | | | | | | | | | | | | | | | | | |
| Hibワクチン初回2回目 | 0.1 | | | | | | | | | | | | | | | | | |
| Hibワクチン初回3回目 | 0.1 | | | | | | | | | | | | | | | | | |
| Hibワクチン追加 | 0.4 | | | | | | | | | | | | | | | | | |
| 小児用肺炎球菌ワクチン初回1回目 | 0.2 | | | | | | | | | | | | | | | | | |
| 小児用肺炎球菌ワクチン初回2回目 | 0.1 | | | | | | | | | | | | | | | | | |
| 小児用肺炎球菌ワクチン初回3回目 | 0.1 | | | | | | | | | | | | | | | | | |
| 小児用肺炎球菌ワクチン追加 | 0.2 | | | | | | | | | | | | | | | | | |
| 水痘1 回目 | 0.9 | | | | | | | | | | | | | | | | | |
| 水痘2回目 | 4.9 | 0.3 | 0.3 | | | | | | | | 0.1 | | | | | | | 0.4 |
| B型肝炎1 回目 | 0.5 | | | | | | | | | | | | | | | | | |
| B型肝炎2回目 | 0.5 | | | | | | | | | | | | | | | | | |
| B型肝炎3回目 | 8.9 | 0.3 | | 0.3 | | | | | | 0.3 | | | | | | | | 0.5 |
| インフルエンザ | 10.0 | | | | | | | | | | | | | | | | | |
| 高齢者用肺炎球菌ワクチン | 8.3 | | | | | | | | | | | | | | | 0.1 | | 0.1 |
| 合 計 | 100.0 | 0.1 | 0.0 | 0.0 | | | | | 0.0 | 0.0 | 0.0 | 0.0 | | 0.0 | | 0.0 | | 0.1 |

20日目(単独接種)

| 総 数 | | (対 象 者 数 | | | | | | | | | | | | | | 14721 人) | | | | | | (異 常 発 生 者 数 | | | | 2120 人) | | 合 計 | | | | | | | | | | | | | | | | | | | | | | | | | | | | | | | | | | | | | | | | | | | | | | | | | | | | | | | | | | | | | | | | | | | | | | | | | | | | | | | | | | | | | | | | | | | | | | | | | | | | | | | | | | | | | | | | | | | | | | | | | | | | | | | | | | | | | | | | | | | | | | | | | | | | | | | | | | | | | | | | | | | | | | | | | | | | | | | | | | | | | | | | | | | | | | | | | | | | | | | | | | | | | | | | | | | | | | | | | | | | | | | | | | | | | | | | | | | | | | | | | | | | | | | | | | | | | | | | | | | | | | | | | | | | | | | | | | | | | | | | | | | | | | | | | | | | | | | | | | | | | | | | | | | | | | | | | | | | | | | | | | | | | | | | | | | | | | | | | | | | | | | | | | | | | | | | | | | | | | | | | | | | | | | | | | | | | | | | | | | | | | | | | | | | | | | | | | | | | | | | | | | | | | | | | | | | | | | | | | | | | | | | | | | | | | | | | | | | | | | | | | | | | | | | | | | | | | | | | | | | | | | | | | | | | | | | | | | | | | | | | | | | | | | | | | | | | | | | | | | | | | | | | | | | | | | | | | | | | | | | | | | | | | | | | | | | | | | | | | | | | | | | | | | | | | | | | | | | | | | | | | | | | | | | | | | | | | | | | | | | | | | | | | | | | | | | | | | | | | | | | | | | | | | | | | | | | | | | | | | | | | | | | | | | | | | | | | | | | | | | | | | | | | | | | | | | | | | | | | | | | | | | | | | | | | | | | | | | | | | | | | | | | | | | | | | | | | | | | | | | | | | | | | | | | | | | | | | | | | | | | | | | | | | | | | | | | | | | | | | | | | | | | | | | | | | | | | | | | | | | | | | | | | | | | | | | | | | | | | | | | | | | | | | | | | | | | | | | | | | | | | | | | | | | | | | | | | | | | | | | | | | | | | | | | | | | | | | | | | | | | | | | | | | | | | | | | | | | | | | | | | | | | | | | | | | | | | | | | | | | | | | | | | | | | | | | | | | | | | | | | | | | | | | | | | | | | | | | | | | | | | | | | | | | | | | | | | | | | | | | | | | | | | | | | | | | | | | | | | | | | | | | | | | | | | | | | | | | | | | | | | | | | | | | | | | | | | | | | | | | | | | | | | | | | | | | | | | | | | | | | | | | | | | | | | | | | | | | | | | | | | | | | | | | | | | | | | | | | | | | | | | | | | | | | | | | | | | | | | | | | | | | | | | | | | | | | | | | | | | | | | | | | | | | | | | | | | | | | | | | | | | | | | | | | | | | | | | | | | | | | | | | | | | | | | | | | | | | | | | | | | | | | | | | | | | | | | | | | | | | | | | | | | | | | | | | | | | | | | | | | | | | | | | | | | | | | | | | | | | | | | | | | | | | | | | | | | | | | | | | | | | | | | | | | | | | | | | | | | | | | | | | | | | | | | | | | | | | | | | | | | | | | | | | | | | | | | | | |
|-----|------------|----------|--------------------|---------|------|------|---------|---------|----|----|------|-----|----|--|--|----------|--|-----|------------|-------|-----------|--------------|-----|--|--|---------|--|-----|--|--|--|--|--|--|--|--|--|--|--|--|--|--|--|--|--|--|--|--|--|--|--|--|--|--|--|--|--|--|--|--|--|--|--|--|--|--|--|--|--|--|--|--|--|--|--|--|--|--|--|--|--|--|--|--|--|--|--|--|--|--|--|--|--|--|--|--|--|--|--|--|--|--|--|--|--|--|--|--|--|--|--|--|--|--|--|--|--|--|--|--|--|--|--|--|--|--|--|--|--|--|--|--|--|--|--|--|--|--|--|--|--|--|--|--|--|--|--|--|--|--|--|--|--|--|--|--|--|--|--|--|--|--|--|--|--|--|--|--|--|--|--|--|--|--|--|--|--|--|--|--|--|--|--|--|--|--|--|--|--|--|--|--|--|--|--|--|--|--|--|--|--|--|--|--|--|--|--|--|--|--|--|--|--|--|--|--|--|--|--|--|--|--|--|--|--|--|--|--|--|--|--|--|--|--|--|--|--|--|--|--|--|--|--|--|--|--|--|--|--|--|--|--|--|--|--|--|--|--|--|--|--|--|--|--|--|--|--|--|--|--|--|--|--|--|--|--|--|--|--|--|--|--|--|--|--|--|--|--|--|--|--|--|--|--|--|--|--|--|--|--|--|--|--|--|--|--|--|--|--|--|--|--|--|--|--|--|--|--|--|--|--|--|--|--|--|--|--|--|--|--|--|--|--|--|--|--|--|--|--|--|--|--|--|--|--|--|--|--|--|--|--|--|--|--|--|--|--|--|--|--|--|--|--|--|--|--|--|--|--|--|--|--|--|--|--|--|--|--|--|--|--|--|--|--|--|--|--|--|--|--|--|--|--|--|--|--|--|--|--|--|--|--|--|--|--|--|--|--|--|--|--|--|--|--|--|--|--|--|--|--|--|--|--|--|--|--|--|--|--|--|--|--|--|--|--|--|--|--|--|--|--|--|--|--|--|--|--|--|--|--|--|--|--|--|--|--|--|--|--|--|--|--|--|--|--|--|--|--|--|--|--|--|--|--|--|--|--|--|--|--|--|--|--|--|--|--|--|--|--|--|--|--|--|--|--|--|--|--|--|--|--|--|--|--|--|--|--|--|--|--|--|--|--|--|--|--|--|--|--|--|--|--|--|--|--|--|--|--|--|--|--|--|--|--|--|--|--|--|--|--|--|--|--|--|--|--|--|--|--|--|--|--|--|--|--|--|--|--|--|--|--|--|--|--|--|--|--|--|--|--|--|--|--|--|--|--|--|--|--|--|--|--|--|--|--|--|--|--|--|--|--|--|--|--|--|--|--|--|--|--|--|--|--|--|--|--|--|--|--|--|--|--|--|--|--|--|--|--|--|--|--|--|--|--|--|--|--|--|--|--|--|--|--|--|--|--|--|--|--|--|--|--|--|--|--|--|--|--|--|--|--|--|--|--|--|--|--|--|--|--|--|--|--|--|--|--|--|--|--|--|--|--|--|--|--|--|--|--|--|--|--|--|--|--|--|--|--|--|--|--|--|--|--|--|--|--|--|--|--|--|--|--|--|--|--|--|--|--|--|--|--|--|--|--|--|--|--|--|--|--|--|--|--|--|--|--|--|--|--|--|--|--|--|--|--|--|--|--|--|--|--|--|--|--|--|--|--|--|--|--|--|--|--|--|--|--|--|--|--|--|--|--|--|--|--|--|--|--|--|--|--|--|--|--|--|--|--|--|--|--|--|--|--|--|--|--|--|--|--|--|--|--|--|--|--|--|--|--|--|--|--|--|--|--|--|--|--|--|--|--|--|--|--|--|--|--|--|--|--|--|--|--|--|--|--|--|--|--|--|--|--|--|--|--|--|--|--|--|--|--|--|--|--|--|--|--|--|--|--|--|--|--|--|--|--|--|--|--|--|--|--|--|--|--|--|--|--|--|--|--|--|--|--|--|--|--|--|--|--|--|--|--|--|--|--|--|--|--|--|--|--|--|--|--|--|--|--|--|--|--|--|--|--|--|--|--|--|--|--|--|--|--|--|--|--|--|--|--|--|--|--|--|--|--|--|--|--|--|--|--|--|--|--|--|--|--|--|--|--|--|--|--|--|--|--|--|--|--|--|--|--|--|--|--|--|--|--|--|--|--|--|--|--|--|--|--|--|--|--|--|--|--|--|--|--|--|--|--|--|--|--|--|--|--|--|--|--|--|--|--|--|--|--|--|--|--|--|--|--|--|--|--|--|--|--|--|--|--|--|--|--|--|--|--|--|--|--|--|--|--|--|--|--|--|--|--|--|--|--|--|--|--|--|--|--|--|--|--|--|--|--|--|--|--|--|--|--|--|--|--|--|--|--|--|--|--|--|--|--|--|--|--|--|--|--|--|--|--|--|--|--|--|--|--|--|--|--|--|--|--|--|--|--|--|--|--|--|--|--|--|--|--|--|--|--|--|--|--|--|--|--|--|--|--|--|--|--|--|--|--|--|--|--|--|--|--|--|--|--|--|--|--|--|--|--|--|--|--|--|--|--|--|--|--|--|--|--|--|--|--|--|--|--|--|--|--|--|--|--|--|--|--|--|--|--|--|--|--|--|--|--|--|--|--|--|--|--|--|--|--|--|--|--|--|--|--|--|--|--|--|--|--|--|--|--|--|--|--|--|--|--|--|--|--|--|--|--|--|--|--|--|--|--|--|--|--|--|--|--|--|--|--|--|--|--|--|--|--|--|--|--|--|--|--|--|--|--|--|--|--|--|--|--|--|--|--|--|--|--|--|--|--|--|--|--|--|--|--|--|--|--|--|--|--|--|--|--|--|--|--|--|--|--|--|--|--|--|--|--|--|--|--|--|--|--|--|--|--|--|--|--|--|--|--|--|--|--|--|--|--|--|--|--|--|--|--|--|--|--|--|--|--|--|--|--|--|--|--|--|--|--|--|--|--|--|--|--|--|--|--|--|--|--|--|
| | 期別対象 者数 | 症 状 | | | | | | | | | | | | | | | | 発 疹 | リンパ節腫 脹 | 関 節 痛 | 局所の湿 潤 | 全身倦怠 感 | 頭 痛 | | | | | | | | | | | | | | | | | | | | | | | | | | | | | | | | | | | | | | | | | | | | | | | | | | | | | | | | | | | | | | | | | | | | | | | | | | | | | | | | | | | | | | | | | | | | | | | | | | | | | | | | | | | | | | | | | | | | | | | | | | | | | | | | | | | | | | | | | | | | | | | | | | | | | | | | | | | | | | | | | | | | | | | | | | | | | | | | | | | | | | | | | | | | | | | | | | | | | | | | | | | | | | | | | | | | | | | | | | | | | | | | | | | | | | | | | | | | | | | | | | | | | | | | | | | | | | | | | | | | | | | | | | | | | | | | | | | | | | | | | | | | | | | | | | | | | | | | | | | | | | | | | | | | | | | | | | | | | | | | | | | | | | | | | | | | | | | | | | | | | | | | | | | | | | | | | | | | | | | | | | | | | | | | | | | | | | | | | | | | | | | | | | | | | | | | | | | | | | | | | | | | | | | | | | | | | | | | | | | | | | | | | | | | | | | | | | | | | | | | | | | | | | | | | | | | | | | | | | | | | | | | | | | | | | | | | | | | | | | | | | | | | | | | | | | | | | | | | | | | | | | | | | | | | | | | | | | | | | | | | | | | | | | | | | | | | | | | | | | | | | | | | | | | | | | | | | | | | | | | | | | | | | | | | | | | | | | | | | | | | | | | | | | | | | | | | | | | | | | | | | | | | | | | | | | | | | | | | | | | | | | | | | | | | | | | | | | | | | | | | | | | | | | | | | | | | | | | | | | | | | | | | | | | | | | | | | | | | | | | | | | | | | | | | | | | | | | | | | | | | | | | | | | | | | | | | | | | | | | | | | | | | | | | | | | | | | | | | | | | | | | | | | | | | | | | | | | | | | | | | | | | | | | | | | | | | | | | | | | | | | | | | | | | | | | | | | | | | | | | | | | | | | | | | | | | | | | | | | | | | | | | | | | | | | | | | | | | | | | | | | | | | | | | | | | | | | | | | | | | | | | | | | | | | | | | | | | | | | | | | | | | | | | | | | | | | | | | | | | | | | | | | | | | | | | | | | | | | | | | | | | | | | | | | | | | | | | | | | | | | | | | | | | | | | | | | | | | | | | | | | | | | | | | | | | | | | | | | | | | | | | | | | | | | | | | | | | | | | | | | | | | | | | | | | | | | | | | | | | | | | | | | | | | | | | | | | | | | | | | | | | | | | | | | | | | | | | | | | | | | | | | | | | | | | | | | | | | | | | | | | | | | | | | | | | | | | | | | | | | | | | | | | | | | | | | | | | | | | | | | | | | | | | | | | | | | | | | | | | | | | | | | | | | | | | | | | | | | | | | | | | | | | | | | | | | | | | | | | | | | | | | | | | | | | | | | | | | | | | | | | | | | | | | | | | | | | | | | | | | | | | | | | | | | | | | | | | | | | | | | | | | | | | | | | | | | | | | | | | | | | | | | | | | | | | | | | | | | | | | | | | | | | | | | | | | | | | | | | | | | |
| | | 発熱 | 37.5℃以上 38.5℃未満 | 38.5℃以上 | 局所反応 | けいれん | 37.5℃未満 | 37.5℃以上 | 嘔吐 | 下痢 | せき鼻水 | 蕁麻疹 | 発疹 | | | | | | | | | | | | | | | | | | | | | | | | | | | | | | | | | | | | | | | | | | | | | | | | | | | | | | | | | | | | | | | | | | | | | | | | | | | | | | | | | | | | | | | | | | | | | | | | | | | | | | | | | | | | | | | | | | | | | | | | | | | | | | | | | | | | | | | | | | | | | | | | | | | | | | | | | | | | | | | | | | | | | | | | | | | | | | | | | | | | | | | | | | | | | | | | | | | | | | | | | | | | | | | | | | | | | | | | | | | | | | | | | | | | | | | | | | | | | | | | | | | | | | | | | | | | | | | | | | | | | | | | | | | | | | | | | | | | | | | | | | | | | | | | | | | | | | | | | | | | | | | | | | | | | | | | | | | | | | | | | | | | | | | | | | | | | | | | | | | | | | | | | | | | | | | | | | | | | | | | | | | | | | | | | | | | | | | | | | | | | | | | | | | | | | | | | | | | | | | | | | | | | | | | | | | | | | | | | | | | | | | | | | | | | | | | | | | | | | | | | | | | | | | | | | | | | | | | | | | | | | | | | | | | | | | | | | | | | | | | | | | | | | | | | | | | | | | | | | | | | | | | | | | | | | | | | | | | | | | | | | | | | | | | | | | | | | | | | | | | | | | | | | | | | | | | | | | | | | | | | | | | | | | | | | | | | | | | | | | | | | | | | | | | | | | | | | | | | | | | | | | | | | | | | | | | | | | | | | | | | | | | | | | | | | | | | | | | | | | | | | | | | | | | | | | | | | | | | | | | | | | | | | | | | | | | | | | | | | | | | | | | | | | | | | | | | | | | | | | | | | | | | | | | | | | | | | | | | | | | | | | | | | | | | | | | | | | | | | | | | | | | | | | | | | | | | | | | | | | | | | | | | | | | | | | | | | | | | | | | | | | | | | | | | | | | | | | | | | | | | | | | | | | | | | | | | | | | | | | | | | | | | | | | | | | | | | | | | | | | | | | | | | | | | | | | | | | | | | | | | | | | | | | | | | | | | | | | | | | | | | | | | | | | | | | | | | | | | | | | | | | | | | | | | | | | | | | | | | | | | | | | | | | | | | | | | | | | | | | | | | | | | | | | | | | | | | | | | | | | | | | | | | | | | | | | | | | | | | | | | | | | | | | | | | | | | | | | | | | | | | | | | | | | | | | | | | | | | | | | | | | | | | | | | | | | | | | | | | | | | | | | | | | | | | | | | | | | | | | | | | | | | | | | | | | | | | | | | | | | | | | | | | | | | | | | | | | | | | | | | | | | | | | | | | | | | | | | | | | | | | | | | | | | | | | | | | | | | | | | | | | | | | | | | | | | | | | | | | | | | | | | | | | | | | | | | | | | | | | | | | | | | | | | | | | | | | | | | | | | | | | | | | | | | | | | | | | | | | | | | | | | | | | | | | | | | | | | | | | | | | | | | | | | | | | | | | | | | | | | | | | | | | | | | | | | | | | | | | | | | | | | | | | | | | | | | | | | | | | | | | | | | | | | | | | |
| | | | | | | | | | | | | | | | | | | | | | | | | | | | | | | | | | | | | | | | | | | | | | | | | | | | | | | | | | | | | | | | | | | | | | | | | | | | | | | | | | | | | | | | | | | | | | | | | | | | | | | | | | | | | | | | | | | | | | | | | | | | | | | | | | | | | | | | | | | | | | | | | | | | | | | | | | | | | | | | | | | | | | | | | | | | | | | | | | | | | | | | | | | | | | | | | | | | | | | | | | | | | | | | | | | | | | | | | | | | | | | | | | | | | | | | | | | | | | | | | | | | | | | | | | | | | | | | | | | | | | | | | | | | | | | | | | | | | | | | | | | | | | | | | | | | | | | | | | | | | | | | | | | | | | | | | | | | | | | | | | | | | | | | | | | | | | | | | | | | | | | | | | | | | | | | | | | | | | | | | | | | | | | | | | | | | | | | | | | | | | | | | | | | | | | | | | | | | | | | | | | | | | | | | | | | | | | | | | | | | | | | | | | | | | | | | | | | | | | | | | | | | | | | | | | | | | | | | | | | | | | | | | | | | | | | | | | | | | | | | | | | | | | | | | | | | | | | | | | | | | | | | | | | | | | | | | | | | | | | | | | | | | | | | | | | | | | | | | | | | | | | | | | | | | | | | | | | | | | | | | | | | | | | | | | | | | | | | | | | | | | | | | | | | | | | | | | | | | | | | | | | | | | | | | | | | | | | | | | | | | | | | | | | | | | | | | | | | | | | | | | | | | | | | | | | | | | | | | | | | | | | | | | | | | | | | | | | | | | | | | | | | | | | | | | | | | | | | | | | | | | | | | | | | | | | | | | | | | | | | | | | | | | | | | | | | | | | | | | | | | | | | | | | | | | | | | | | | | | | | | | | | | | | | | | | | | | | | | | | | | | | | | | | | | | | | | | | | | | | | | | | | | | | | | | | | | | | | | | | | | | | | | | | | | | | | | | | | | | | | | | | | | | | | | | | | | | | | | | | | | | | | | | | | | | | | | | | | | | | | | | | | | | | | | | | | | | | | | | | | | | | | | | | | | | | | | | | | | | | | | | | | | | | | | | | | | | | | | | | | | | | | | | | | | | | | | | | | | | | | | | | | | | | | | | | | | | | | | | | | | | | | | | | | | | | | | | | | | | | | | | | | | | | | | | | | | | | | | | | | | | | | | | | | | | | | | | | | | | | | | | | | | | | | | | | | | | | | | | | | | | | | | | | | | | | | | | | | | | | | | | | | | | | | | | | | | | | | | | | | | | | | | | | | | | | | | | | | | | | | | | | | | | | | | | | | | | | | | | | | | | | | | | | | | | | | | | | | | | | | | | | | | | | | | | | | | | | | | | | | | | | | | | | | | | | | | | | | | | | | | | | | | | | | | | | | | | | | | | | | | | | | | | | | | | | | | | | | | | | | | | | | | | | | | | | | | | | | | | | | | | | | | | | | | | | | | | | | | | | | | | | | | | | | | | | | | | | | | | | | | | | | | | | | | | | | | | | | | | | | | | | | |

| | 期別対象 者数割合 | 発 生 割 合 | | | | | | | | | | | | | | | 合 計 | |
|------------------|--------------|---------|--------------------|---------|------|------|---------|---------|-----|-----|------|-----|----|------------|-----|-----------|-----|-----------|
| | | 発熱 | 37.5℃以上 38.5℃未満 | 38.5℃以上 | 局所反応 | けいれん | 37.5℃未満 | 37.5℃以上 | 嘔吐 | 下痢 | せき鼻水 | 蕁麻疹 | 発疹 | リンパ節腫 脹 | 関節痛 | 局所の湿 潤 | | 全身倦怠 感 |
| DPT-IPV1 期初回1回目 | 0.5 | | | | | | | | | | 1.4 | | | | | | | 1.4 |
| DPT-IPV1 期初回2回目 | 0.6 | | | | | | | | | | | | | | | | | |
| DPT-IPV1 期初回3回目 | 2.6 | 0.3 | | 0.3 | | | | | | 0.5 | 0.8 | | | | | | | 1.6 |
| DPT-IPV1 期追加 | 2.7 | 0.2 | | 0.2 | | | | | | | 0.2 | | | | | | | 0.5 |
| DT2期 | 11.4 | 0.1 | 0.1 | | | | | | | | 0.2 | | | | | | | 0.3 |
| MR1 期 | 1.5 | 0.5 | 0.5 | | | | | | | | | | | | | | | 0.5 |
| MR2期 | 8.1 | | | | | | | | | | | | | | | | | |
| 日本脳炎1 期初回1回目 | 7.8 | 0.3 | 0.1 | 0.3 | | | | | | | | 0.1 | | | | | | 0.4 |
| 日本脳炎1 期初回2回目 | 4.6 | 0.3 | 0.1 | 0.1 | 0.1 | | | | | | | | | | | | | 0.4 |
| 日本脳炎1 期追加 | 6.5 | 0.2 | 0.1 | 0.1 | | | | | | | | | | | | | | 0.2 |
| 日本脳炎2期 | 4.0 | | | | | | | | | | | | | | | | | |
| BCG | 14.3 | | | | | | | | | | | | | | | | | |
| Hibワクチン初回1回目 | 0.2 | | | | | | | | | | | | | | | | | |
| Hibワクチン初回2回目 | 0.1 | | | | | | | | | | | | | | | | | |
| Hibワクチン初回3回目 | 0.1 | | | | | | | | | | | | | | | | | |
| Hibワクチン追加 | 0.4 | | | | | | | | | | | | | | | | | |
| 小児用肺炎球菌ワクチン初回1回目 | 0.2 | | | | | | | | | | | | | | | | | |
| 小児用肺炎球菌ワクチン初回2回目 | 0.1 | | | | | | | | | | | | | | | | | |
| 小児用肺炎球菌ワクチン初回3回目 | 0.1 | | | | | | | | | | | | | | | | | |
| 小児用肺炎球菌ワクチン追加 | 0.2 | | | | | | | | | | | | | | | | | |
| 水痘1 回目 | 0.9 | 0.7 | | 0.7 | | | | | | | | 0.7 | | | | | | 1.5 |
| 水痘2回目 | 4.9 | 0.7 | 0.1 | 0.5 | | | | | | | | | | | | | | 0.7 |
| B型肝炎1 回目 | 0.5 | | | | | | | | | | | | | | | | | |
| B型肝炎2回目 | 0.5 | | | | | | | | | | | | | | | | | |
| B型肝炎3回目 | 8.9 | 0.7 | 0.4 | 0.3 | | | | 0.1 | 0.1 | 0.1 | | | | | | | | 1.0 |
| インフルエンザ | 10.0 | | | | | | | | | | | | | | | | | |
| 高齢者用肺炎球菌ワクチン | 8.3 | | | | 0.2 | | | | | | | | | | | | | 0.2 |
| 合 計 | 100.0 | 0.2 | 0.1 | 0.1 | 0.0 | | | 0.0 | 0.0 | 0.0 | 0.1 | 0.0 | | | | | | 0.3 |

21日目(単独接種)

| 総 数 | 期別対象 者数 | 症 状 | | | | | | | | | | | | (異常発生者数 | | | | | 合 計 |
|------------------|------------|-----|--------------------|---------|------|------|---------|---------|----|----|------|-----|----|------------|-----|-----------|-----------|----|-----|
| | | 発熱 | 37.5℃以上 38.5℃未満 | 38.5℃以上 | 局所反応 | けいれん | 37.5℃未満 | 37.5℃以上 | 嘔吐 | 下痢 | せき鼻水 | 蕁麻疹 | 発疹 | リンパ節腫 脹 | 関節痛 | 局所の湿 潤 | 全身倦怠 感 | 頭痛 | |
| | | | | | | | | | | | | | | | | | | | |
| DPT-IPV1期初回1回目 | 71 | | | | | | | | | | | | | | | | | | |
| DPT-IPV1期初回2回目 | 94 | | | | | | | | | | 1 | | | | | | | | 1 |
| DPT-IPV1期初回3回目 | 380 | 1 | 1 | | | | | | | | | | | | | | | | 1 |
| DPT-IPV1期追加 | 402 | 2 | | 2 | | | | | | | | | | | | | | | 2 |
| DT2期 | 1675 | | | | | | | | | | | | | | | | | | |
| MR1期 | 217 | | | | | | | | | | | | | | | | | | |
| MR2期 | 1190 | 4 | | 4 | | | | | | | | | | | | | | | 4 |
| 日本脳炎1期初回1回目 | 1152 | 1 | | 1 | | | | | | | | | | | | | | | 1 |
| 日本脳炎1期初回2回目 | 678 | | | | | | | | | | | | | | | | | | |
| 日本脳炎1期追加 | 962 | 2 | | 2 | | 1 | | | | | | | | | | | | | 3 |
| 日本脳炎2期 | 583 | 1 | | 1 | | | | | | | | | | | | | | | 1 |
| BCG | 2100 | | | | | | | | | | | | | | | | | | |
| Hibワクチン初回1回目 | 30 | | | | | | | | | | | | | | | | | | |
| Hibワクチン初回2回目 | 9 | | | | | | | | | | | | | | | | | | |
| Hibワクチン初回3回目 | 16 | | | | | | | | | | | | | | | | | | |
| Hibワクチン追加 | 64 | | | | | | | | | | | | | | | | | | |
| 小児用肺炎球菌ワクチン初回1回目 | 33 | | | | | | | | | | | | | | | | | | |
| 小児用肺炎球菌ワクチン初回2回目 | 8 | | | | | | | | | | | | | | | | | | |
| 小児用肺炎球菌ワクチン初回3回目 | 16 | | | | | | | | | | | | | | | | | | |
| 小児用肺炎球菌ワクチン追加 | 31 | | | | | | | | | | | | | | | | | | |
| 水痘1回目 | 134 | | | | | | | | | | | | | | | | | | |
| 水痘2回目 | 728 | 2 | 1 | 1 | | | | | | | | | 1 | | | | | | 3 |
| B型肝炎1回目 | 80 | | | | | | | | | | | | | | | | | | |
| B型肝炎2回目 | 68 | | | | | | | | | | | | | | | | | | |
| B型肝炎3回目 | 1303 | 1 | 1 | | | | | | 2 | 3 | 1 | | | | | | | | 7 |
| インフルエンザ | 1475 | | | | | | | | | | | | | | | | | | |
| 高齢者用肺炎球菌ワクチン | 1222 | | | | | | | | | | | | | | | | | | |
| 合 計 | 14721 | 14 | 3 | 11 | | 1 | | 1 | 2 | 3 | 2 | | 1 | | | | | | 23 |

| | 期別対象 者数割合 | 発 生 割 合 | | | | | | | | | | | | | | | 合 計 | |
|------------------|--------------|---------|--------------------|---------|------|------|---------|---------|-----|-----|------|-----|-----|------------|-----|-----------|-----|-----------|
| | | 発熱 | 37.5℃以上 38.5℃未満 | 38.5℃以上 | 局所反応 | けいれん | 37.5℃未満 | 37.5℃以上 | 嘔吐 | 下痢 | せき鼻水 | 蕁麻疹 | 発疹 | リンパ節腫 脹 | 関節痛 | 局所の湿 潤 | | 全身倦怠 感 |
| DPT-IPV1 期初回1回目 | 0.5 | | | | | | | | | | | | | | | | | |
| DPT-IPV1 期初回2回目 | 0.6 | | | | | | | | | 1.1 | | | | | | | | 1.1 |
| DPT-IPV1 期初回3回目 | 2.6 | 0.3 | 0.3 | | | | | | | | | | | | | | | 0.3 |
| DPT-IPV1 期追加 | 2.7 | 0.5 | | 0.5 | | | | | | | | | | | | | | 0.5 |
| DT2期 | 11.4 | | | | | | | | | | | | | | | | | |
| MR1 期 | 1.5 | | | | | | | | | | | | | | | | | |
| MR2期 | 8.1 | 0.3 | | 0.3 | | | | | | | | | | | | | | 0.3 |
| 日本脳炎1 期初回1回目 | 7.8 | 0.1 | | 0.1 | | | | | | | | | | | | | | 0.1 |
| 日本脳炎1 期初回2回目 | 4.6 | | | | | | | | | | | | | | | | | |
| 日本脳炎1 期追加 | 6.5 | 0.2 | | 0.2 | | 0.1 | | 0.1 | | | | | | | | | | 0.3 |
| 日本脳炎2期 | 4.0 | 0.2 | | 0.2 | | | | | | | | | | | | | | 0.2 |
| BCG | 14.3 | | | | | | | | | | | | | | | | | |
| Hibワクチン初回1回目 | 0.2 | | | | | | | | | | | | | | | | | |
| Hibワクチン初回2回目 | 0.1 | | | | | | | | | | | | | | | | | |
| Hibワクチン初回3回目 | 0.1 | | | | | | | | | | | | | | | | | |
| Hibワクチン追加 | 0.4 | | | | | | | | | | | | | | | | | |
| 小児用肺炎球菌ワクチン初回1回目 | 0.2 | | | | | | | | | | | | | | | | | |
| 小児用肺炎球菌ワクチン初回2回目 | 0.1 | | | | | | | | | | | | | | | | | |
| 小児用肺炎球菌ワクチン初回3回目 | 0.1 | | | | | | | | | | | | | | | | | |
| 小児用肺炎球菌ワクチン追加 | 0.2 | | | | | | | | | | | | | | | | | |
| 水痘1 回目 | 0.9 | | | | | | | | | | | | | | | | | |
| 水痘2回目 | 4.9 | 0.3 | 0.1 | 0.1 | | | | | | | | | 0.1 | | | | | 0.4 |
| B型肝炎1 回目 | 0.5 | | | | | | | | | | | | | | | | | |
| B型肝炎2回目 | 0.5 | | | | | | | | | | | | | | | | | |
| B型肝炎3回目 | 8.9 | 0.1 | 0.1 | | | | | | 0.3 | 0.4 | 0.1 | | | | | | | 1.0 |
| インフルエンザ | 10.0 | | | | | | | | | | | | | | | | | |
| 高齢者用肺炎球菌ワクチン | 8.3 | | | | | | | | | | | | | | | | | |
| 合 計 | 100.0 | 0.1 | 0.0 | 0.1 | | 0.0 | | 0.0 | 0.0 | 0.0 | 0.0 | | 0.0 | | | | | 0.2 |

22日目(単独接種)

| 総 数 | | 期別対象 者数 | 症 状 | | | | | | | | | | | | | | (異常発生者数 2120 人) | | | | | 合 計 |
|------------------|--|------------|-------|--------------------|---------|------|------|---------|---------|----|----|------|-----|----|------------|-----|--------------------|-----------|----|--|----|-----|
| | | | 発熱 | 37.5℃以上 38.5℃未満 | 38.5℃以上 | 局所反応 | けいれん | 37.5℃未満 | 37.5℃以上 | 嘔吐 | 下痢 | せき鼻水 | 蕁麻疹 | 発疹 | リンパ節腫 脹 | 関節痛 | 局所の湿 潤 | 全身倦怠 感 | 頭痛 | | | |
| | | | | | | | | | | | | | | | | | | | | | | |
| DPT-IPV1期初回1回目 | | | 71 | | | | | | | | | | | | | | | | | | | |
| DPT-IPV1期初回2回目 | | | 94 | 1 | 1 | | | | | | | 1 | | | | | | | | | 2 | |
| DPT-IPV1期初回3回目 | | | 380 | | | | | | | | 1 | 1 | | | | | | | | | 2 | |
| DPT-IPV1期追加 | | | 402 | | | | | | | | | 1 | | | | | | | | | 1 | |
| DT2期 | | | 1675 | | | | | | | | | 1 | | | | | | | | | 1 | |
| MR1期 | | | 217 | | | | | | | | | | | | | | | | | | | |
| MR2期 | | | 1190 | 1 | | | | | | | | | 1 | | | | | | | | 1 | |
| 日本脳炎1期初回1回目 | | | 1152 | 1 | 1 | | | | | | | | | | | | | | | | 2 | |
| 日本脳炎1期初回2回目 | | | 678 | 1 | 1 | | | | | | | | | | | | | | | | 1 | |
| 日本脳炎1期追加 | | | 962 | 5 | 2 | | | | | | | | 3 | | | | | | | | 5 | |
| 日本脳炎2期 | | | 583 | | | | | | | | | | | | | | | | | | | |
| BCG | | | 2100 | | | | | | | | | | | | | | | | | | | |
| Hibワクチン初回1回目 | | | 30 | | | | | | | | | | | | | | | | | | | |
| Hibワクチン初回2回目 | | | 9 | | | | | | | | | | | | | | | | | | | |
| Hibワクチン初回3回目 | | | 16 | | | | | | | | | | | | | | | | | | | |
| Hibワクチン追加 | | | 64 | | | | | | | | | | | | | | | | | | | |
| 小児用肺炎球菌ワクチン初回1回目 | | | 33 | | | | | | | | | | | | | | | | | | | |
| 小児用肺炎球菌ワクチン初回2回目 | | | 8 | | | | | | | | | | | | | | | | | | | |
| 小児用肺炎球菌ワクチン初回3回目 | | | 16 | | | | | | | | | | | | | | | | | | | |
| 小児用肺炎球菌ワクチン追加 | | | 31 | | | | | | | | | | | | | | | | | | | |
| 水痘1回目 | | | 134 | 1 | | | | | | | | 1 | | | | | | | | | 1 | |
| 水痘2回目 | | | 728 | 1 | | | | | | | | 1 | | | | | | | | | 1 | |
| B型肝炎1回目 | | | 80 | | | | | | | | | | | | | | | | | | | |
| B型肝炎2回目 | | | 68 | | | | | | | | | | | | | | | | | | | |
| B型肝炎3回目 | | | 1303 | 2 | | | | | | | | 2 | | | | | | | | | 4 | |
| インフルエンザ | | | 1475 | | | | | | | | | | | | | | | | | | | |
| 高齢者用肺炎球菌ワクチン | | | 1222 | | | | | | | | | | | | | | | | | | | |
| 合 計 | | | 14721 | 13 | 5 | | 8 | | | | 3 | 4 | | 1 | | | | | | | 21 | |

| | 期別対象 者数割合 | 発 生 割 合 | | | | | | | | | | | | | | | 合 計 | |
|------------------|--------------|---------|--------------------|---------|------|------|---------|---------|----|-----|------|-----|----|------------|-----|-----------|-----|-----------|
| | | 発熱 | 37.5℃以上 38.5℃未満 | 38.5℃以上 | 局所反応 | けいれん | 37.5℃未満 | 37.5℃以上 | 嘔吐 | 下痢 | せき鼻水 | 蕁麻疹 | 発疹 | リンパ節腫 脹 | 関節痛 | 局所の湿 潤 | | 全身倦怠 感 |
| DPT-IPV1 期初回1回目 | 0.5 | | | | | | | | | | | | | | | | | |
| DPT-IPV1 期初回2回目 | 0.6 | 1.1 | 1.1 | | | | | | | | 1.1 | | | | | | | 2.1 |
| DPT-IPV1 期初回3回目 | 2.6 | | | | | | | | | 0.3 | 0.3 | | | | | | | 0.5 |
| DPT-IPV1 期追加 | 2.7 | | | | | | | | | | 0.2 | | | | | | | 0.2 |
| DT2期 | 11.4 | | | | | | | | | | 0.1 | | | | | | | 0.1 |
| MR1 期 | 1.5 | | | | | | | | | | | | | | | | | |
| MR2期 | 8.1 | 0.1 | | 0.1 | | | | | | | | | | | | | | 0.1 |
| 日本脳炎1 期初回1回目 | 7.8 | 0.1 | 0.1 | | | | | | | | | 0.1 | | | | | | 0.2 |
| 日本脳炎1 期初回2回目 | 4.6 | 0.1 | 0.1 | | | | | | | | | | | | | | | 0.1 |
| 日本脳炎1 期追加 | 6.5 | 0.5 | 0.2 | 0.3 | | | | | | | | | | | | | | 0.5 |
| 日本脳炎2期 | 4.0 | | | | | | | | | | | | | | | | | |
| BCG | 14.3 | | | | | | | | | | | | | | | | | |
| Hibワクチン初回1回目 | 0.2 | | | | | | | | | | | | | | | | | |
| Hibワクチン初回2回目 | 0.1 | | | | | | | | | | | | | | | | | |
| Hibワクチン初回3回目 | 0.1 | | | | | | | | | | | | | | | | | |
| Hibワクチン追加 | 0.4 | | | | | | | | | | | | | | | | | |
| 小児用肺炎球菌ワクチン初回1回目 | 0.2 | | | | | | | | | | | | | | | | | |
| 小児用肺炎球菌ワクチン初回2回目 | 0.1 | | | | | | | | | | | | | | | | | |
| 小児用肺炎球菌ワクチン初回3回目 | 0.1 | | | | | | | | | | | | | | | | | |
| 小児用肺炎球菌ワクチン追加 | 0.2 | | | | | | | | | | | | | | | | | |
| 水痘1 回目 | 0.9 | 0.7 | | 0.7 | | | | | | | | | | | | | | 0.7 |
| 水痘2回目 | 4.9 | 0.1 | | 0.1 | | | | | | | | | | | | | | 0.1 |
| B型肝炎1 回目 | 0.5 | | | | | | | | | | | | | | | | | |
| B型肝炎2回目 | 0.5 | | | | | | | | | | | | | | | | | |
| B型肝炎3回目 | 8.9 | 0.3 | | 0.3 | | | | | | 0.3 | | | | | | | | 0.5 |
| インフルエンザ | 10.0 | | | | | | | | | | | | | | | | | |
| 高齢者用肺炎球菌ワクチン | 8.3 | | | | | | | | | | | | | | | | | |
| 合 計 | 100.0 | 0.1 | 0.0 | 0.1 | | | | | | 0.0 | 0.0 | 0.0 | | | | | | 0.1 |

23日目(単独接種)

| 総 数 | | 期別対象 者数 | 症 状 | | | | | | | | | | | | | | (異常発生者数 2120 人) | | | | | 合 計 |
|-------------------|--|------------|-------|--------------------|---------|------|------|---------|---------|----|----|------|-----|----|------------|-----|--------------------|-----------|----|--|----|-----|
| | | | 発熱 | 37.5℃以上 38.5℃未満 | 38.5℃以上 | 局所反応 | けいれん | 37.5℃未満 | 37.5℃以上 | 嘔吐 | 下痢 | せき鼻水 | 蕁麻疹 | 発疹 | リンパ節腫 脹 | 関節痛 | 局所の湿 潤 | 全身倦怠 感 | 頭痛 | | | |
| | | | | | | | | | | | | | | | | | | | | | | |
| DPT-IPV1 期初回1回目 | | | 71 | | | | | | | | | | | | | | | | | | | |
| DPT-IPV1 期初回2回目 | | | 94 | | | | | | | | | | | | | | | | | | | |
| DPT-IPV1 期初回3回目 | | | 380 | | | | | | | | 1 | | | | | | | | | | 1 | |
| DPT-IPV1 期追加 | | | 402 | 2 | | | 2 | | | | | | | | | | | | | | 2 | |
| DT2期 | | | 1675 | 2 | 2 | | | | | | 2 | | | | | | | | | | 4 | |
| MR1 期 | | | 217 | | | | | | | | | | | | | | | | | | | |
| MR2期 | | | 1190 | 2 | 2 | | | | | | | | | | | 1 | | | | | 3 | |
| 日本脳炎1 期初回1 回目 | | | 1152 | 3 | 1 | 2 | | | | | | | | | | | | | | | 3 | |
| 日本脳炎1 期初回2 回目 | | | 678 | 1 | 1 | | | | | | | | | | | | | | | | 1 | |
| 日本脳炎1 期追加 | | | 962 | 1 | | | 1 | | | | | | | | | | | | | | 1 | |
| 日本脳炎2 期 | | | 583 | 1 | 1 | | | | | | | | | | | | | | | | 1 | |
| BCG | | | 2100 | | | | | | | | | | | | | | | | | | | |
| Hibワクチン初回1 回目 | | | 30 | | | | | | | | | | | | | | | | | | | |
| Hibワクチン初回2 回目 | | | 9 | | | | | | | | | | | | | | | | | | | |
| Hibワクチン初回3 回目 | | | 16 | | | | | | | | | | | | | | | | | | | |
| Hibワクチン追加 | | | 64 | | | | | | | | | | | | | | | | | | | |
| 小児用肺炎球菌ワクチン初回1 回目 | | | 33 | | | | | | | | | | | | | | | | | | | |
| 小児用肺炎球菌ワクチン初回2 回目 | | | 8 | | | | | | | | | | | | | | | | | | | |
| 小児用肺炎球菌ワクチン初回3 回目 | | | 16 | | | | | | | | | | | | | | | | | | | |
| 小児用肺炎球菌ワクチン追加 | | | 31 | | | | | | | | | 1 | | | | | | | | | 1 | |
| 水痘1 回目 | | | 134 | | | | | | | | | | | | | | | | | | | |
| 水痘2 回目 | | | 728 | 1 | | | 1 | | | | | | | | | | | | | | 1 | |
| B型肝炎1 回目 | | | 80 | | | | | | | | | | | | | | | | | | | |
| B型肝炎2 回目 | | | 68 | | | | | | | | | | | | | | | | | | | |
| B型肝炎3 回目 | | | 1303 | 1 | 1 | | | | | | | | | | | | | | | | 2 | |
| インフルエンザ | | | 1475 | | | | | | | | | | | | | | | | | | | |
| 高齢者用肺炎球菌ワクチン | | | 1222 | | | | | | | | | | | | | | | | | | | |
| 合 計 | | | 14721 | 14 | 8 | 6 | | | | 1 | 3 | 1 | | | | | | | | | 20 | |

| | 期別対象 者数割合 | 発 生 割 合 | | | | | | | | | | | | | | | 合 計 | |
|-------------------|--------------|---------|--------------------|---------|------|------|---------|---------|-----|-----|------|-----|----|------------|-----|-----------|-----|-----------|
| | | 発熱 | 37.5℃以上 38.5℃未満 | 38.5℃以上 | 局所反応 | けいれん | 37.5℃未満 | 37.5℃以上 | 嘔吐 | 下痢 | せき鼻水 | 蕁麻疹 | 発疹 | リンパ節腫 脹 | 関節痛 | 局所の湿 潤 | | 全身倦怠 感 |
| | | | | | | | | | | | | | | | | | | |
| DPT-IPV1 期初回1回目 | 0.5 | | | | | | | | | | | | | | | | | |
| DPT-IPV1 期初回2回目 | 0.6 | | | | | | | | | | | | | | | | | |
| DPT-IPV1 期初回3回目 | 2.6 | | | | | | | | 0.3 | | | | | | | | | |
| DPT-IPV1 期追加 | 2.7 | 0.5 | | 0.5 | | | | | | | | | | | | | | 0.3 |
| DT2期 | 11.4 | 0.1 | 0.1 | | | | | | 0.1 | | | | | | | | | 0.2 |
| MR1 期 | 1.5 | | | | | | | | | | | | | | | | | |
| MR2期 | 8.1 | 0.2 | 0.2 | | | | | | | | | | | 0.1 | | | | 0.3 |
| 日本脳炎1 期初回1 回目 | 7.8 | 0.3 | 0.1 | 0.2 | | | | | | | | | | | | | | 0.3 |
| 日本脳炎1 期初回2 回目 | 4.6 | 0.1 | 0.1 | | | | | | | | | | | | | | | 0.1 |
| 日本脳炎1 期追加 | 6.5 | 0.1 | | 0.1 | | | | | | | | | | | | | | 0.1 |
| 日本脳炎2 期 | 4.0 | 0.2 | 0.2 | | | | | | | | | | | | | | | 0.2 |
| BCG | 14.3 | | | | | | | | | | | | | | | | | |
| Hibワクチン初回1 回目 | 0.2 | | | | | | | | | | | | | | | | | |
| Hibワクチン初回2 回目 | 0.1 | | | | | | | | | | | | | | | | | |
| Hibワクチン初回3 回目 | 0.1 | | | | | | | | | | | | | | | | | |
| Hibワクチン追加 | 0.4 | | | | | | | | | | | | | | | | | |
| 小児用肺炎球菌ワクチン初回1 回目 | 0.2 | | | | | | | | | | | | | | | | | |
| 小児用肺炎球菌ワクチン初回2 回目 | 0.1 | | | | | | | | | | | | | | | | | |
| 小児用肺炎球菌ワクチン初回3 回目 | 0.1 | | | | | | | | | | | | | | | | | |
| 小児用肺炎球菌ワクチン追加 | 0.2 | | | | | | | | | 3.2 | | | | | | | | 3.2 |
| 水痘1 回目 | 0.9 | | | | | | | | | | | | | | | | | |
| 水痘2 回目 | 4.9 | 0.1 | | 0.1 | | | | | | | | | | | | | | 0.1 |
| B型肝炎1 回目 | 0.5 | | | | | | | | | | | | | | | | | |
| B型肝炎2 回目 | 0.5 | | | | | | | | | | | | | | | | | |
| B型肝炎3 回目 | 8.9 | 0.1 | 0.1 | | | | | | 0.1 | | | | | | | | | 0.3 |
| インフルエンザ | 10.0 | | | | | | | | | | | | | | | | | |
| 高齢者用肺炎球菌ワクチン | 8.3 | | | | | | | | | | | | | | | | | |
| 合 計 | 100.0 | 0.1 | 0.1 | 0.0 | | | | 0.0 | 0.0 | 0.0 | 0.0 | | | 0.0 | | | | 0.1 |

24日目(単独接種)

| 総 数 | | (対象者数 14721 人) | | | | | | | | | | | | | (異常発生者数 2120 人) | | | | | 合 計 |
|-------------------|--------|----------------|--------------------|---------|------|------|---------|---------|----|----|------|-----|----|------------|-----------------|-----------|-----------|----|--|-----|
| | 期別対象者数 | 症 状 | | | | | | | | | | | | | | | | | | |
| | | 発熱 | 37.5℃以上 38.5℃未満 | 38.5℃以上 | 局所反応 | けいれん | 37.5℃未満 | 37.5℃以上 | 嘔吐 | 下痢 | せき鼻水 | 蕁麻疹 | 発疹 | リンパ節腫 脹 | 関節痛 | 局所の湿 潤 | 全身倦怠 感 | 頭痛 | | |
| DPT-IPV1 期初回1回目 | 71 | | | | | | | | | | | | | | | | | | | |
| DPT-IPV1 期初回2回目 | 94 | | | | | | | | | | | | | | | | | | | |
| DPT-IPV1 期初回3回目 | 380 | | | | | | | | | 1 | | | | | | | | 1 | | |
| DPT-IPV1 期追加 | 402 | 1 | 1 | | | | | | | 2 | | | | | | | | 3 | | |
| DT2期 | 1675 | 2 | 2 | | | | | | | 1 | | | | | | | | 3 | | |
| MR1 期 | 217 | 1 | | 1 | | | | | | | | | | | | | | 1 | | |
| MR2期 | 1190 | 3 | 2 | 1 | | | | | | | | | | | | | | 3 | | |
| 日本脳炎1 期初回1 回目 | 1152 | 1 | | 1 | | | | | | | | | | | | | | 1 | | |
| 日本脳炎1 期初回2 回目 | 678 | 1 | 1 | | | | | | | | | | | | | | | 1 | | |
| 日本脳炎1 期追加 | 962 | 2 | | 2 | | | | | | | | | | | | | | 2 | | |
| 日本脳炎2 期 | 583 | | | | | | | | | | | | | | | | | | | |
| BCG | 2100 | | | | | | | | | | | | | | | | | | | |
| Hibワクチン初回1 回目 | 30 | | | | | | | | | | | | | | | | | | | |
| Hibワクチン初回2 回目 | 9 | | | | | | | | | | | | | | | | | | | |
| Hibワクチン初回3 回目 | 16 | | | | | | | | | | | | | | | | | | | |
| Hibワクチン追加 | 64 | | | | | | | | | | | | | | | | | | | |
| 小児用肺炎球菌ワクチン初回1 回目 | 33 | | | | | | | | | | | | | | | | | | | |
| 小児用肺炎球菌ワクチン初回2 回目 | 8 | | | | | | | | | | | | | | | | | | | |
| 小児用肺炎球菌ワクチン初回3 回目 | 16 | | | | | | | | | | | | | | | | | | | |
| 小児用肺炎球菌ワクチン追加 | 31 | | | | | | | | | | | | | | | | | | | |
| 水痘1 回目 | 134 | 1 | | 1 | | | | | | | | | 1 | | | | | 2 | | |
| 水痘2 回目 | 728 | 1 | 1 | | | | | | | | | | 2 | | | | | 3 | | |
| B型肝炎1 回目 | 80 | | | | | | | | | | | | | | | | | | | |
| B型肝炎2 回目 | 68 | | | | | | | | | | | | | | | | | | | |
| B型肝炎3 回目 | 1303 | 2 | 1 | 1 | 1 | 1 | | | 2 | 2 | | | | | | | | 7 | | |
| インフルエンザ | 1475 | | | | | | | | | | | | | | | | | | | |
| 高齢者用肺炎球菌ワクチン | 1222 | | | | | | | | | | | | | | | | | | | |
| 合 計 | 14721 | 15 | 8 | 7 | | 1 | | 1 | 2 | 2 | 4 | | 3 | | | | | 27 | | |

| | 期別対象 者数割合 | 発 生 割 合 | | | | | | | | | | | | | | | 合 計 | |
|------------------|--------------|---------|--------------------|---------|------|------|---------|---------|-----|-----|------|-----|----|------------|-----|-----------|-----|-----------|
| | | 発熱 | 37.5℃以上 38.5℃未満 | 38.5℃以上 | 局所反応 | けいれん | 37.5℃未満 | 37.5℃以上 | 嘔吐 | 下痢 | せき鼻水 | 蕁麻疹 | 発疹 | リンパ節腫 脹 | 関節痛 | 局所の湿 潤 | | 全身倦怠 感 |
| | | | | | | | | | | | | | | | | | | |
| DPT-IPV1 期初回1回目 | 0.5 | | | | | | | | | | | | | | | | | |
| DPT-IPV1 期初回2回目 | 0.6 | | | | | | | | | | | | | | | | | |
| DPT-IPV1 期初回3回目 | 2.6 | | | | | | | | | 0.3 | | | | | | | | 0.3 |
| DPT-IPV1 期追加 | 2.7 | 0.2 | 0.2 | | | | | | | 0.5 | | | | | | | | 0.7 |
| DT2期 | 11.4 | 0.1 | 0.1 | | | | | | | 0.1 | | | | | | | | 0.2 |
| MR1 期 | 1.5 | 0.5 | | 0.5 | | | | | | | | | | | | | | 0.5 |
| MR2期 | 8.1 | 0.3 | 0.2 | 0.1 | | | | | | | | | | | | | | 0.3 |
| 日本脳炎1 期初回1回目 | 7.8 | 0.1 | | 0.1 | | | | | | | | | | | | | | 0.1 |
| 日本脳炎1 期初回2回目 | 4.6 | 0.1 | 0.1 | | | | | | | | | | | | | | | 0.1 |
| 日本脳炎1 期追加 | 6.5 | 0.2 | | 0.2 | | | | | | | | | | | | | | 0.2 |
| 日本脳炎2期 | 4.0 | | | | | | | | | | | | | | | | | |
| BCG | 14.3 | | | | | | | | | | | | | | | | | |
| Hibワクチン初回1回目 | 0.2 | | | | | | | | | | | | | | | | | |
| Hibワクチン初回2回目 | 0.1 | | | | | | | | | | | | | | | | | |
| Hibワクチン初回3回目 | 0.1 | | | | | | | | | | | | | | | | | |
| Hibワクチン追加 | 0.4 | | | | | | | | | | | | | | | | | |
| 小児用肺炎球菌ワクチン初回1回目 | 0.2 | | | | | | | | | | | | | | | | | |
| 小児用肺炎球菌ワクチン初回2回目 | 0.1 | | | | | | | | | | | | | | | | | |
| 小児用肺炎球菌ワクチン初回3回目 | 0.1 | | | | | | | | | | | | | | | | | |
| 小児用肺炎球菌ワクチン追加 | 0.2 | | | | | | | | | | | | | | | | | |
| 水痘1 回目 | 0.9 | 0.7 | | 0.7 | | | | | | | | 0.7 | | | | | | 1.5 |
| 水痘2回目 | 4.9 | 0.1 | 0.1 | | | | | | | | | 0.3 | | | | | | 0.4 |
| B型肝炎1 回目 | 0.5 | | | | | | | | | | | | | | | | | |
| B型肝炎2回目 | 0.5 | | | | | | | | | | | | | | | | | |
| B型肝炎3回目 | 8.9 | 0.3 | 0.1 | 0.1 | | 0.1 | | 0.3 | 0.3 | | | | | | | | | 1.0 |
| インフルエンザ | 10.0 | | | | | | | | | | | | | | | | | |
| 高齢者用肺炎球菌ワクチン | 8.3 | | | | | | | | | | | | | | | | | |
| 合 計 | 100.0 | 0.1 | 0.1 | 0.0 | | 0.0 | | 0.0 | 0.0 | 0.0 | 0.0 | 0.0 | | | | | | 0.2 |

25日目(単独接種)

| 総 数 | | 期別対象 者数 | 症 状 | | | | | | | | | | | | | | (対象者数 14721人) | | | | | (異常発生者数 2120人) | | | | | 合 計 |
|------------------|--|------------|-----|--------------------|---------|------|------|---------|---------|----|----|------|-----|----|------------|-----|------------------|-----------|----|----|--|-------------------|--|--|--|--|-----|
| | | | 発熱 | 37.5℃以上 38.5℃未満 | 38.5℃以上 | 局所反応 | けいれん | 37.5℃未満 | 37.5℃以上 | 嘔吐 | 下痢 | せき鼻水 | 蕁麻疹 | 発疹 | リンパ節腫 脹 | 関節痛 | 局所の湿 潤 | 全身倦怠 感 | 頭痛 | | | | | | | | |
| | | | | | | | | | | | | | | | | | | | | | | | | | | | |
| DPT-IPV1期初回1回目 | | 71 | | | | | | | | | | | | | | | | | | | | | | | | | |
| DPT-IPV1期初回2回目 | | 94 | | | | | | | | 1 | 1 | | | | | | | | | | | | | | | | |
| DPT-IPV1期初回3回目 | | 380 | 1 | | 1 | | | | | | | 1 | | | | | | | | | | | | | | | |
| DPT-IPV1期追加 | | 402 | 4 | 1 | 3 | | | | | 1 | 1 | | | | | | | | | | | | | | | | |
| DT2期 | | 1675 | | | | | | | | | 1 | | | | | | | | | | | | | | | | |
| MR1期 | | 217 | 1 | 1 | | | | | | | | | | | | | | | | | | | | | | | |
| MR2期 | | 1190 | | | | | | | | | | | | | | | | | | | | | | | | | |
| 日本脳炎1期初回1回目 | | 1152 | 3 | 1 | 2 | | | | | | | | 1 | | | | | | | | | | | | | | |
| 日本脳炎1期初回2回目 | | 678 | 1 | | 1 | | | | | | | | | | | | | | | | | | | | | | |
| 日本脳炎1期追加 | | 962 | | | | | | | | | | | | 1 | | | | | | | | | | | | | |
| 日本脳炎2期 | | 583 | | | | | | | | | | | | | | | | | | | | | | | | | |
| BCG | | 2100 | | | | | | | | | | | | | | | | | | | | | | | | | |
| Hibワクチン初回1回目 | | 30 | | | | | | | | | | | | | | | | | | | | | | | | | |
| Hibワクチン初回2回目 | | 9 | | | | | | | | | | | | | | | | | | | | | | | | | |
| Hibワクチン初回3回目 | | 16 | | | | | | | | | | | | | | | | | | | | | | | | | |
| Hibワクチン追加 | | 64 | | | | | | | | | | | | | | | | | | | | | | | | | |
| 小児用肺炎球菌ワクチン初回1回目 | | 33 | | | | | | | | | | | | | | | | | | | | | | | | | |
| 小児用肺炎球菌ワクチン初回2回目 | | 8 | | | | | | | | | | | | | | | | | | | | | | | | | |
| 小児用肺炎球菌ワクチン初回3回目 | | 16 | | | | | | | | | | | | | | | | | | | | | | | | | |
| 小児用肺炎球菌ワクチン追加 | | 31 | | | | | | | | | | | | | | | | | | | | | | | | | |
| 水痘1回目 | | 134 | | | | | | | | | | | | | | | | | | | | | | | | | |
| 水痘2回目 | | 728 | 1 | | 1 | | | | | | | | | | | | | | | 1 | | | | | | | |
| B型肝炎1回目 | | 80 | | | | | | | | | | | | | | | | | | | | | | | | | |
| B型肝炎2回目 | | 68 | | | | | | | | | | | | | | | | | | | | | | | | | |
| B型肝炎3回目 | | 1303 | | | | | | | | | | | | | | | | | | | | | | | | | |
| インフルエンザ | | 1475 | | | | | | | | | | | | | | | | | | | | | | | | | |
| 高齢者用肺炎球菌ワクチン | | 1222 | | | | | | | | | | | | | | | | | | | | | | | | | |
| 合 計 | | 14721 | 11 | 3 | 8 | | | | | 2 | 3 | 2 | 1 | 1 | | | | | | 20 | | | | | | | |

| | 期別対象 者数割合 | 発 生 割 合 | | | | | | | | | | | | | | | 合 計 | |
|-------------------|--------------|---------|--------------------|---------|------|------|---------|---------|-----|-----|------|-----|----|------------|-----|-----------|-----|-----------|
| | | 発熱 | 37.5℃以上 38.5℃未満 | 38.5℃以上 | 局所反応 | けいれん | 37.5℃未満 | 37.5℃以上 | 嘔吐 | 下痢 | せき鼻水 | 蕁麻疹 | 発疹 | リンパ節腫 脹 | 関節痛 | 局所の湿 潤 | | 全身倦怠 感 |
| DPT-IPV1 期初回1回目 | 0.5 | | | | | | | | | | | | | | | | | |
| DPT-IPV1 期初回2回目 | 0.6 | | | | | | | 1.1 | 1.1 | | | | | | | | | |
| DPT-IPV1 期初回3回目 | 2.6 | 0.3 | | 0.3 | | | | | | 0.3 | | | | | | | | |
| DPT-IPV1 期追加 | 2.7 | 1.0 | 0.2 | 0.7 | | | | 0.2 | 0.2 | | | | | | | | | |
| DT2期 | 11.4 | | | | | | | | | 0.1 | 0.1 | | | | | | | |
| MR1 期 | 1.5 | 0.5 | 0.5 | | | | | | | | | | | | | | | |
| MR2期 | 8.1 | | | | | | | | | | | | | | | | | |
| 日本脳炎1 期初回1 回目 | 7.8 | 0.3 | 0.1 | 0.2 | | | | | | | | 0.1 | | | | | | 0.3 |
| 日本脳炎1 期初回2 回目 | 4.6 | 0.1 | | 0.1 | | | | | | | | | | | | | | 0.1 |
| 日本脳炎1 期追加 | 6.5 | | | | | | | | | | | 0.1 | | | | | | 0.1 |
| 日本脳炎2 期 | 4.0 | | | | | | | | | | | | | | | | | |
| BCG | 14.3 | | | | | | | | | | | | | | | | | |
| Hibワクチン初回1 回目 | 0.2 | | | | | | | | | | | | | | | | | |
| Hibワクチン初回2 回目 | 0.1 | | | | | | | | | | | | | | | | | |
| Hibワクチン初回3 回目 | 0.1 | | | | | | | | | | | | | | | | | |
| Hibワクチン追加 | 0.4 | | | | | | | | | | | | | | | | | |
| 小児用肺炎球菌ワクチン初回1 回目 | 0.2 | | | | | | | | | | | | | | | | | |
| 小児用肺炎球菌ワクチン初回2 回目 | 0.1 | | | | | | | | | | | | | | | | | |
| 小児用肺炎球菌ワクチン初回3 回目 | 0.1 | | | | | | | | | | | | | | | | | |
| 小児用肺炎球菌ワクチン追加 | 0.2 | | | | | | | | | | | | | | | | | |
| 水痘1 回目 | 0.9 | | | | | | | | | | | | | | | | | |
| 水痘2 回目 | 4.9 | 0.1 | | 0.1 | | | | | | | | | | | | | | 0.1 |
| B型肝炎1 回目 | 0.5 | | | | | | | | | | | | | | | | | |
| B型肝炎2 回目 | 0.5 | | | | | | | | | | | | | | | | | |
| B型肝炎3 回目 | 8.9 | | | | | | | | | | | | | | | | | |
| インフルエンザ | 10.0 | | | | | | | | | | | | | | | | | |
| 高齢者用肺炎球菌ワクチン | 8.3 | | | | | | | | | | | | | | | | | |
| 合 計 | 100.0 | 0.1 | 0.0 | 0.1 | | | | 0.0 | 0.0 | 0.0 | 0.0 | 0.0 | | | | | | 0.1 |

26日目(単独接種)

| 総 数 | | (対象者数 14721 人) | | | | | | | | | | | | | | (異常発生者数 2120 人) | | | | | 合 計 |
|--------------------|--------|----------------|--------------------|---------|------|------|---------|---------|----|----|------|-----|----|------------|-----|-----------------|-----------|----|--|--|-----|
| | 期別対象者数 | 症 状 | | | | | | | | | | | | | | | | | | | |
| | | 発熱 | 37.5℃以上 38.5℃未満 | 38.5℃以上 | 局所反応 | けいれん | 37.5℃未満 | 37.5℃以上 | 嘔吐 | 下痢 | せき鼻水 | 蕁麻疹 | 発疹 | リンパ節腫 脹 | 関節痛 | 局所の湿 潤 | 全身倦怠 感 | 頭痛 | | | |
| DPT-IPV1 期初回1回目 | 71 | | | | | | | | | | | | | | | | | | | | |
| DPT-IPV1 期初回2回目 | 94 | | | | | | | | | | | | | | | | | | | | |
| DPT-IPV1 期初回3回目 | 380 | | | | | | | | | 2 | | | | | | | | | | | |
| DPT-IPV1 期追加 | 402 | 1 | 1 | | | | | 1 | | 1 | | | | | | | | | | | |
| DT2期 | 1675 | | | | | | | | 1 | 1 | | | | | | | | | | | |
| MR1 期 | 217 | | | | | | | | | | | | | | | | | | | | |
| MR2期 | 1190 | 1 | | 1 | | | | | | | | | | | | | | 1 | | | |
| 日本脳炎1 期初回1 回目 | 1152 | | | | | | | | | | | | | | | | | | | | |
| 日本脳炎1 期初回2 回目 | 678 | 2 | 1 | 1 | | | | | | | | | | | | | | 2 | | | |
| 日本脳炎1 期追加 | 962 | 1 | | 1 | | | | | | | | 1 | | | | | | 2 | | | |
| 日本脳炎2 期 | 583 | | | | | | | | | | | | | | | | | | | | |
| BCG | 2100 | | | | | | | | | | | | | | | | | | | | |
| Hib ワクチン 初回1 回目 | 30 | | | | | | | | | | | | | | | | | | | | |
| Hib ワクチン 初回2 回目 | 9 | | | | | | | | | | | | | | | | | | | | |
| Hib ワクチン 初回3 回目 | 16 | | | | | | | | | | | | | | | | | | | | |
| Hib ワクチン 追加 | 64 | | | | | | | | | | | | | | | | | | | | |
| 小児用肺炎球菌ワクチン 初回1 回目 | 33 | | | | | | | | | | | | | | | | | | | | |
| 小児用肺炎球菌ワクチン 初回2 回目 | 8 | | | | | | | | | | | | | | | | | | | | |
| 小児用肺炎球菌ワクチン 初回3 回目 | 16 | | | | | | | | | | | | | | | | | | | | |
| 小児用肺炎球菌ワクチン 追加 | 31 | | | | | | | | | | | | | | | | | | | | |
| 水痘 1 回目 | 134 | | | | | | | | | | | | | | | | | | | | |
| 水痘 2 回目 | 728 | | | | | | | | | | | 1 | | | | | | 1 | | | |
| B 型肝炎 1 回目 | 80 | | | | | | | | | | | | | | | | | | | | |
| B 型肝炎 2 回目 | 68 | | | | | | | | | | | | | | | | | | | | |
| B 型肝炎 3 回目 | 1303 | 2 | 1 | 1 | 1 | | | | | | | | | | | | | 3 | | | |
| インフルエンザ | 1475 | | | | | | | | | | | | | | | | | | | | |
| 高齢者用肺炎球菌ワクチン | 1222 | | | | | | | | | | | | | | | | | | | | |
| 合 計 | 14721 | 7 | 3 | 4 | 1 | | | 1 | 1 | 4 | | 2 | | | | | | 16 | | | |

| | 期別対象 者数割合 | 発 生 割 合 | | | | | | | | | | | | | | | 合 計 | |
|-------------------|--------------|---------|--------------------|---------|------|------|---------|---------|-----|-----|------|-----|----|------------|-----|-----------|-----|-----------|
| | | 発熱 | 37.5℃以上 38.5℃未満 | 38.5℃以上 | 局所反応 | けいれん | 37.5℃未満 | 37.5℃以上 | 嘔吐 | 下痢 | せき鼻水 | 蕁麻疹 | 発疹 | リンパ節腫 脹 | 関節痛 | 局所の湿 潤 | | 全身倦怠 感 |
| | | | | | | | | | | | | | | | | | | |
| DPT-IPV1 期初回1回目 | 0.5 | | | | | | | | | | | | | | | | | |
| DPT-IPV1 期初回2回目 | 0.6 | | | | | | | | | | | | | | | | | |
| DPT-IPV1 期初回3回目 | 2.6 | | | | | | | | | 0.5 | | | | | | | | 0.5 |
| DPT-IPV1 期追加 | 2.7 | 0.2 | 0.2 | | | | | 0.2 | | 0.2 | | | | | | | | 0.7 |
| DT2期 | 11.4 | | | | | | | | | 0.1 | 0.1 | | | | | | | 0.1 |
| MR1 期 | 1.5 | | | | | | | | | | | | | | | | | |
| MR2期 | 8.1 | 0.1 | | 0.1 | | | | | | | | | | | | | | 0.1 |
| 日本脳炎1 期初回1 回目 | 7.8 | | | | | | | | | | | | | | | | | |
| 日本脳炎1 期初回2 回目 | 4.6 | 0.3 | 0.1 | 0.1 | | | | | | | | | | | | | | 0.3 |
| 日本脳炎1 期追加 | 6.5 | 0.1 | | 0.1 | | | | | | | | 0.1 | | | | | | 0.2 |
| 日本脳炎2 期 | 4.0 | | | | | | | | | | | | | | | | | |
| BCG | 14.3 | | | | | | | | | | | | | | | | | |
| Hibワクチン初回1 回目 | 0.2 | | | | | | | | | | | | | | | | | |
| Hibワクチン初回2 回目 | 0.1 | | | | | | | | | | | | | | | | | |
| Hibワクチン初回3 回目 | 0.1 | | | | | | | | | | | | | | | | | |
| Hibワクチン追加 | 0.4 | | | | | | | | | | | | | | | | | |
| 小児用肺炎球菌ワクチン初回1 回目 | 0.2 | | | | | | | | | | | | | | | | | |
| 小児用肺炎球菌ワクチン初回2 回目 | 0.1 | | | | | | | | | | | | | | | | | |
| 小児用肺炎球菌ワクチン初回3 回目 | 0.1 | | | | | | | | | | | | | | | | | |
| 小児用肺炎球菌ワクチン追加 | 0.2 | | | | | | | | | | | | | | | | | |
| 水痘1 回目 | 0.9 | | | | | | | | | | | | | | | | | |
| 水痘2 回目 | 4.9 | | | | | | | | | | | 0.1 | | | | | | 0.1 |
| B型肝炎1 回目 | 0.5 | | | | | | | | | | | | | | | | | |
| B型肝炎2 回目 | 0.5 | | | | | | | | | | | | | | | | | |
| B型肝炎3 回目 | 8.9 | 0.3 | 0.1 | 0.1 | 0.1 | | | | | | | | | | | | | 0.4 |
| インフルエンザ | 10.0 | | | | | | | | | | | | | | | | | |
| 高齢者用肺炎球菌ワクチン | 8.3 | | | | | | | | | | | | | | | | | |
| 合 計 | 100.0 | 0.0 | 0.0 | 0.0 | 0.0 | | | 0.0 | 0.0 | 0.0 | 0.0 | 0.0 | | | | | | 0.1 |

27日目(単独接種)

| 総 数 | | (対 象 者 数 | | | | | | | | | | | | | | 14721 人) | | | | | (異 常 発 生 者 数 | | | | | 2120 人) | 合 計 | | | | | | | | | | | | | | | | | | | | | | | | | | | | | | | | | | | | | | | | | | | | | | | | | | | | | | | | | | | | | | | | | | | | | | | | | | | | | | | | | | | | | | | | | | | | | | | | | | | | | | | | | | | | | | | | | | | | | | | | | | | | | | | | | | | | | | | | | | | | | | | | | | | | | | | | | | | | | | | | | | | | | | | | | | | | | | | | | | | | | | | | | | | | | | | | | | | | | | | | | | | | | | | | | | | | | | | | | | | | | | | | | | | | | | | | | | | | | | | | | | | | | | | | | | | | | | | | | | | | | | | | | | | | | | | | | | | | | | | | | | | | | | | | | | | | | | | | | | | | | | | | | | | | | | | | | | | | | | | | | | | | | | | | | | | | | | | | | | | | | | | | | | | | | | | | | | | | | | | | | | | | | | | | | | | | | | | | | | | | | | | | | | | | | | | | | | | | | | | | | | | | | | | | | | | | | | | | | | | | | | | | | | | | | | | | | | | | | | | | | | | | | | | | | | | | | | | | | | | | | | | | | | | | | | | | | | | | | | | | | | | | | | | | | | | | | | | | | | | | | | | | | | | | | | | | | | | | | | | | | | | | | | | | | | | | | | | | | | | | | | | | | | | | | | | | | | | | | | | | | | | | | | | | | | | | | | | | | | | | | | | | | | | | | | | | | | | | | | | | | | | | | | | | | | | | | | | | | | | | | | | | | | | | | | | | | | | | | | | | | | | | | | | | | | | | | | | | | | | | | | | | | | | | | | | | | | | | | | | | | | | | | | | | | | | | | | | | | | | | | | | | | | | | | | | | | | | | | | | | | | | | | | | | | | | | | | | | | | | | | | | | | | | | | | | | | | | | | | | | | | | | | | | | | | | | | | | | | | | | | | | | | | | | | | | | | | | | | | | | | | | | | | | | | | | | | | | | | | | | | | | | | | | | | | | | | | | | | | | | | | | | | | | | | | | | | | | | | | | | | | | | | | | | | | | | | | | | | | | | | | | | | | | | | | | | | | | | | | | | | | | | | | | | | | | | | | | | | | | | | | | | | | | | | | | | | | | | | | | | | | | | | | | | | | | | | | | | | | | | | | | | | | | | | | | | | | | | | | | | | | | | | | | | | | | | | | | | | | | | | | | | | | | | | | | | | | | | | | | | | | | | | | | | | | | | | | | | | | | | | | | | | | | | | | | | | | | | | | | | | | | | | | | | | | | | | | | | | | | | | | | | | | | | | | | | | | | | | | | | | | | | | | | | | | | | | | | | | | | | | | | | | | | | | | | | | | | | | | | | | | | | | | | | | | | | | | | | | | | | | | | | | | | | | | | | | | | | | | | | | | | | | | | | | | | | | | | | | | | | | | | | | | | | | | | | | | | | | | | | | | | | | | | | | | | | | | | | | | | | | | | | | | | | | | | | | | | | | | | | | | | | | | | | | | | | | | | | | | | | | | | | | | | | | | | | | | | | | | | | | | | | | | | | | | | | | | | | | | | | | | | | | | | | | | | | | | | | | | | | | | | | | | | | | | | | | | | | | | | | | | | | | | | | | | | | | | | | | | | | | | | | | | | | | | | | | | | | | | | | | | | | | | | | | | | | | | | | | | | | | | | | | | | | | | | | | | | | | | | | | | | | | | | | | | | | | | | | | | | | | | | | | | | | | | | | | | | | | | | | | | | | | | | | | | | | | | | | | | | | | | | | | | | | | | | | | | | | |
|-----|------------|----------|--------------------|---------|------|------|---------|---------|----|----|------|-----|----|--|--|----------|------------|-------|-----------|-----------|--------------|--|--|--|--|---------|-----|--|--|--|--|--|--|--|--|--|--|--|--|--|--|--|--|--|--|--|--|--|--|--|--|--|--|--|--|--|--|--|--|--|--|--|--|--|--|--|--|--|--|--|--|--|--|--|--|--|--|--|--|--|--|--|--|--|--|--|--|--|--|--|--|--|--|--|--|--|--|--|--|--|--|--|--|--|--|--|--|--|--|--|--|--|--|--|--|--|--|--|--|--|--|--|--|--|--|--|--|--|--|--|--|--|--|--|--|--|--|--|--|--|--|--|--|--|--|--|--|--|--|--|--|--|--|--|--|--|--|--|--|--|--|--|--|--|--|--|--|--|--|--|--|--|--|--|--|--|--|--|--|--|--|--|--|--|--|--|--|--|--|--|--|--|--|--|--|--|--|--|--|--|--|--|--|--|--|--|--|--|--|--|--|--|--|--|--|--|--|--|--|--|--|--|--|--|--|--|--|--|--|--|--|--|--|--|--|--|--|--|--|--|--|--|--|--|--|--|--|--|--|--|--|--|--|--|--|--|--|--|--|--|--|--|--|--|--|--|--|--|--|--|--|--|--|--|--|--|--|--|--|--|--|--|--|--|--|--|--|--|--|--|--|--|--|--|--|--|--|--|--|--|--|--|--|--|--|--|--|--|--|--|--|--|--|--|--|--|--|--|--|--|--|--|--|--|--|--|--|--|--|--|--|--|--|--|--|--|--|--|--|--|--|--|--|--|--|--|--|--|--|--|--|--|--|--|--|--|--|--|--|--|--|--|--|--|--|--|--|--|--|--|--|--|--|--|--|--|--|--|--|--|--|--|--|--|--|--|--|--|--|--|--|--|--|--|--|--|--|--|--|--|--|--|--|--|--|--|--|--|--|--|--|--|--|--|--|--|--|--|--|--|--|--|--|--|--|--|--|--|--|--|--|--|--|--|--|--|--|--|--|--|--|--|--|--|--|--|--|--|--|--|--|--|--|--|--|--|--|--|--|--|--|--|--|--|--|--|--|--|--|--|--|--|--|--|--|--|--|--|--|--|--|--|--|--|--|--|--|--|--|--|--|--|--|--|--|--|--|--|--|--|--|--|--|--|--|--|--|--|--|--|--|--|--|--|--|--|--|--|--|--|--|--|--|--|--|--|--|--|--|--|--|--|--|--|--|--|--|--|--|--|--|--|--|--|--|--|--|--|--|--|--|--|--|--|--|--|--|--|--|--|--|--|--|--|--|--|--|--|--|--|--|--|--|--|--|--|--|--|--|--|--|--|--|--|--|--|--|--|--|--|--|--|--|--|--|--|--|--|--|--|--|--|--|--|--|--|--|--|--|--|--|--|--|--|--|--|--|--|--|--|--|--|--|--|--|--|--|--|--|--|--|--|--|--|--|--|--|--|--|--|--|--|--|--|--|--|--|--|--|--|--|--|--|--|--|--|--|--|--|--|--|--|--|--|--|--|--|--|--|--|--|--|--|--|--|--|--|--|--|--|--|--|--|--|--|--|--|--|--|--|--|--|--|--|--|--|--|--|--|--|--|--|--|--|--|--|--|--|--|--|--|--|--|--|--|--|--|--|--|--|--|--|--|--|--|--|--|--|--|--|--|--|--|--|--|--|--|--|--|--|--|--|--|--|--|--|--|--|--|--|--|--|--|--|--|--|--|--|--|--|--|--|--|--|--|--|--|--|--|--|--|--|--|--|--|--|--|--|--|--|--|--|--|--|--|--|--|--|--|--|--|--|--|--|--|--|--|--|--|--|--|--|--|--|--|--|--|--|--|--|--|--|--|--|--|--|--|--|--|--|--|--|--|--|--|--|--|--|--|--|--|--|--|--|--|--|--|--|--|--|--|--|--|--|--|--|--|--|--|--|--|--|--|--|--|--|--|--|--|--|--|--|--|--|--|--|--|--|--|--|--|--|--|--|--|--|--|--|--|--|--|--|--|--|--|--|--|--|--|--|--|--|--|--|--|--|--|--|--|--|--|--|--|--|--|--|--|--|--|--|--|--|--|--|--|--|--|--|--|--|--|--|--|--|--|--|--|--|--|--|--|--|--|--|--|--|--|--|--|--|--|--|--|--|--|--|--|--|--|--|--|--|--|--|--|--|--|--|--|--|--|--|--|--|--|--|--|--|--|--|--|--|--|--|--|--|--|--|--|--|--|--|--|--|--|--|--|--|--|--|--|--|--|--|--|--|--|--|--|--|--|--|--|--|--|--|--|--|--|--|--|--|--|--|--|--|--|--|--|--|--|--|--|--|--|--|--|--|--|--|--|--|--|--|--|--|--|--|--|--|--|--|--|--|--|--|--|--|--|--|--|--|--|--|--|--|--|--|--|--|--|--|--|--|--|--|--|--|--|--|--|--|--|--|--|--|--|--|--|--|--|--|--|--|--|--|--|--|--|--|--|--|--|--|--|--|--|--|--|--|--|--|--|--|--|--|--|--|--|--|--|--|--|--|--|--|--|--|--|--|--|--|--|--|--|--|--|--|--|--|--|--|--|--|--|--|--|--|--|--|--|--|--|--|--|--|--|--|--|--|--|--|--|--|--|--|--|--|--|--|--|--|--|--|--|--|--|--|--|--|--|--|--|--|--|--|--|--|--|--|--|--|--|--|--|--|--|--|--|--|--|--|--|--|--|--|--|--|--|--|--|--|--|--|--|--|--|--|--|--|--|--|--|--|--|--|--|--|--|--|--|--|--|--|--|--|--|--|--|--|--|--|--|--|--|--|--|--|--|--|--|--|--|--|--|--|--|--|--|--|--|--|--|--|--|--|--|--|--|--|--|--|--|--|--|--|--|--|--|--|--|--|--|--|--|--|--|--|--|--|--|--|--|--|--|--|--|--|--|--|--|--|--|--|--|--|--|--|--|--|--|--|--|--|--|--|--|--|--|--|--|--|--|--|--|--|--|--|--|--|--|--|--|--|--|--|--|--|--|--|--|--|--|--|--|--|--|--|--|--|--|--|--|--|--|--|--|--|--|--|--|--|--|--|--|--|--|--|--|--|--|--|--|--|--|--|--|--|--|--|--|--|--|--|--|--|--|--|--|--|--|--|--|--|--|--|--|--|--|--|--|--|--|--|--|--|--|--|--|--|--|--|--|--|--|--|--|--|--|--|--|--|--|--|--|--|--|--|--|--|--|--|--|--|--|--|--|--|--|--|--|--|--|--|--|--|--|--|--|--|--|--|--|--|--|--|--|--|--|--|--|--|--|--|--|--|--|--|--|--|--|--|--|--|--|--|--|--|--|--|--|--|--|--|--|--|--|--|--|--|--|--|--|--|--|--|--|--|--|--|--|--|--|--|--|--|--|--|--|--|--|--|--|--|--|--|--|--|--|--|--|--|--|--|--|--|--|--|--|--|--|--|--|--|--|--|--|--|--|--|--|--|--|--|--|--|--|--|--|--|--|--|--|
| | 期別対象 者数 | 症 状 | | | | | | | | | | | | | | 発 疹 | リンパ節腫 脹 | 関 節 痛 | 局所の湿 潤 | 全身倦怠 感 | 頭 痛 | | | | | | | | | | | | | | | | | | | | | | | | | | | | | | | | | | | | | | | | | | | | | | | | | | | | | | | | | | | | | | | | | | | | | | | | | | | | | | | | | | | | | | | | | | | | | | | | | | | | | | | | | | | | | | | | | | | | | | | | | | | | | | | | | | | | | | | | | | | | | | | | | | | | | | | | | | | | | | | | | | | | | | | | | | | | | | | | | | | | | | | | | | | | | | | | | | | | | | | | | | | | | | | | | | | | | | | | | | | | | | | | | | | | | | | | | | | | | | | | | | | | | | | | | | | | | | | | | | | | | | | | | | | | | | | | | | | | | | | | | | | | | | | | | | | | | | | | | | | | | | | | | | | | | | | | | | | | | | | | | | | | | | | | | | | | | | | | | | | | | | | | | | | | | | | | | | | | | | | | | | | | | | | | | | | | | | | | | | | | | | | | | | | | | | | | | | | | | | | | | | | | | | | | | | | | | | | | | | | | | | | | | | | | | | | | | | | | | | | | | | | | | | | | | | | | | | | | | | | | | | | | | | | | | | | | | | | | | | | | | | | | | | | | | | | | | | | | | | | | | | | | | | | | | | | | | | | | | | | | | | | | | | | | | | | | | | | | | | | | | | | | | | | | | | | | | | | | | | | | | | | | | | | | | | | | | | | | | | | | | | | | | | | | | | | | | | | | | | | | | | | | | | | | | | | | | | | | | | | | | | | | | | | | | | | | | | | | | | | | | | | | | | | | | | | | | | | | | | | | | | | | | | | | | | | | | | | | | | | | | | | | | | | | | | | | | | | | | | | | | | | | | | | | | | | | | | | | | | | | | | | | | | | | | | | | | | | | | | | | | | | | | | | | | | | | | | | | | | | | | | | | | | | | | | | | | | | | | | | | | | | | | | | | | | | | | | | | | | | | | | | | | | | | | | | | | | | | | | | | | | | | | | | | | | | | | | | | | | | | | | | | | | | | | | | | | | | | | | | | | | | | | | | | | | | | | | | | | | | | | | | | | | | | | | | | | | | | | | | | | | | | | | | | | | | | | | | | | | | | | | | | | | | | | | | | | | | | | | | | | | | | | | | | | | | | | | | | | | | | | | | | | | | | | | | | | | | | | | | | | | | | | | | | | | | | | | | | | | | | | | | | | | | | | | | | | | | | | | | | | | | | | | | | | | | | | | | | | | | | | | | | | | | | | | | | | | | | | | | | | | | | | | | | | | | | | | | | | | | | | | | | | | | | | | | | | | | | | | | | | | | | | | | | | | | | | | | | | | | | | | | | | | | | | | | | | | | | | | | | | | | | | | | | | | | | | | | | | | | | | | | | | | | | | | | | | | | | | | | | | | | | | | | | | | | | | | | | | | | | | | | | | | | | | | | | | | | | | | | | | | | | | | | | | | | | | | | | | | | | | | | | | | | | | | | | | | | | | | | | | | | | | | | | | | | | | | | | | | | | | | | | | | | | | | | | | | | | | | | | | | | | | | | | | | | | | | | | | | | | | | | | | | | | | | | | | | | | | | | | | | | | | | | | | | | | | | | | | | | | | | | | | | | | | | | | | | | | | | | | | | | | | | | | | | | | | | | | | | | | | | | | | | | | | | | | | | | | | | | | | | | | | | | | | | | | | | | | | | | | | | | | | | | | | | | | | | | | | | | | | | | | | | | | | | | | | | | | | | | | | | | | | | | | | | | | | | | | | | | | | | | | | | | | | | | | | | | | | | | | | | |
| | | 発熱 | 37.5℃以上 38.5℃未満 | 38.5℃以上 | 局所反応 | けいれん | 37.5℃未満 | 37.5℃以上 | 嘔吐 | 下痢 | せき鼻水 | 蕁麻疹 | 発疹 | | | | | | | | | | | | | | | | | | | | | | | | | | | | | | | | | | | | | | | | | | | | | | | | | | | | | | | | | | | | | | | | | | | | | | | | | | | | | | | | | | | | | | | | | | | | | | | | | | | | | | | | | | | | | | | | | | | | | | | | | | | | | | | | | | | | | | | | | | | | | | | | | | | | | | | | | | | | | | | | | | | | | | | | | | | | | | | | | | | | | | | | | | | | | | | | | | | | | | | | | | | | | | | | | | | | | | | | | | | | | | | | | | | | | | | | | | | | | | | | | | | | | | | | | | | | | | | | | | | | | | | | | | | | | | | | | | | | | | | | | | | | | | | | | | | | | | | | | | | | | | | | | | | | | | | | | | | | | | | | | | | | | | | | | | | | | | | | | | | | | | | | | | | | | | | | | | | | | | | | | | | | | | | | | | | | | | | | | | | | | | | | | | | | | | | | | | | | | | | | | | | | | | | | | | | | | | | | | | | | | | | | | | | | | | | | | | | | | | | | | | | | | | | | | | | | | | | | | | | | | | | | | | | | | | | | | | | | | | | | | | | | | | | | | | | | | | | | | | | | | | | | | | | | | | | | | | | | | | | | | | | | | | | | | | | | | | | | | | | | | | | | | | | | | | | | | | | | | | | | | | | | | | | | | | | | | | | | | | | | | | | | | | | | | | | | | | | | | | | | | | | | | | | | | | | | | | | | | | | | | | | | | | | | | | | | | | | | | | | | | | | | | | | | | | | | | | | | | | | | | | | | | | | | | | | | | | | | | | | | | | | | | | | | | | | | | | | | | | | | | | | | | | | | | | | | | | | | | | | | | | | | | | | | | | | | | | | | | | | | | | | | | | | | | | | | | | | | | | | | | | | | | | | | | | | | | | | | | | | | | | | | | | | | | | | | | | | | | | | | | | | | | | | | | | | | | | | | | | | | | | | | | | | | | | | | | | | | | | | | | | | | | | | | | | | | | | | | | | | | | | | | | | | | | | | | | | | | | | | | | | | | | | | | | | | | | | | | | | | | | | | | | | | | | | | | | | | | | | | | | | | | | | | | | | | | | | | | | | | | | | | | | | | | | | | | | | | | | | | | | | | | | | | | | | | | | | | | | | | | | | | | | | | | | | | | | | | | | | | | | | | | | | | | | | | | | | | | | | | | | | | | | | | | | | | | | | | | | | | | | | | | | | | | | | | | | | | | | | | | | | | | | | | | | | | | | | | | | | | | | | | | | | | | | | | | | | | | | | | | | | | | | | | | | | | | | | | | | | | | | | | | | | | | | | | | | | | | | | | | | | | | | | | | | | | | | | | | | | | | | | | | | | | | | | | | | | | | | | | | | | | | | | | | | | | | | | | | | | | | | | | | | | | | | | | | | | | | | | | | | | | | | | | | | | | | | | | | | | | | | | | | | | | | | | | | | | | | | | | | | | | | | | | | | | | | | | | | | | | | | | | | | | | | | | | | | | | | | | | | | | | | | | | | | | | | | | | | | | | | | | | | | | | | | | | | | | | | | | | | | | | | | | | | | | | | | | | | | | | | | | | | | | | | | | | | | | | | | | | | | | | | | | | | | | | | | | | | | | | | | | | | | | | | | | | | | | | | | | | | | | | | | | | | | | | | | | | | | | | | | | | | | | | | | | | | | | | | | | | | | | | | | | | | | | | | | | | | | | | | | | | | | | | | | | | | | | | | | | | | | | | | | | | | | | | | | | | | | | | | | | | | | | | | | | |
| | | | | | | | | | | | | | | | | | | | | | | | | | | | | | | | | | | | | | | | | | | | | | | | | | | | | | | | | | | | | | | | | | | | | | | | | | | | | | | | | | | | | | | | | | | | | | | | | | | | | | | | | | | | | | | | | | | | | | | | | | | | | | | | | | | | | | | | | | | | | | | | | | | | | | | | | | | | | | | | | | | | | | | | | | | | | | | | | | | | | | | | | | | | | | | | | | | | | | | | | | | | | | | | | | | | | | | | | | | | | | | | | | | | | | | | | | | | | | | | | | | | | | | | | | | | | | | | | | | | | | | | | | | | | | | | | | | | | | | | | | | | | | | | | | | | | | | | | | | | | | | | | | | | | | | | | | | | | | | | | | | | | | | | | | | | | | | | | | | | | | | | | | | | | | | | | | | | | | | | | | | | | | | | | | | | | | | | | | | | | | | | | | | | | | | | | | | | | | | | | | | | | | | | | | | | | | | | | | | | | | | | | | | | | | | | | | | | | | | | | | | | | | | | | | | | | | | | | | | | | | | | | | | | | | | | | | | | | | | | | | | | | | | | | | | | | | | | | | | | | | | | | | | | | | | | | | | | | | | | | | | | | | | | | | | | | | | | | | | | | | | | | | | | | | | | | | | | | | | | | | | | | | | | | | | | | | | | | | | | | | | | | | | | | | | | | | | | | | | | | | | | | | | | | | | | | | | | | | | | | | | | | | | | | | | | | | | | | | | | | | | | | | | | | | | | | | | | | | | | | | | | | | | | | | | | | | | | | | | | | | | | | | | | | | | | | | | | | | | | | | | | | | | | | | | | | | | | | | | | | | | | | | | | | | | | | | | | | | | | | | | | | | | | | | | | | | | | | | | | | | | | | | | | | | | | | | | | | | | | | | | | | | | | | | | | | | | | | | | | | | | | | | | | | | | | | | | | | | | | | | | | | | | | | | | | | | | | | | | | | | | | | | | | | | | | | | | | | | | | | | | | | | | | | | | | | | | | | | | | | | | | | | | | | | | | | | | | | | | | | | | | | | | | | | | | | | | | | | | | | | | | | | | | | | | | | | | | | | | | | | | | | | | | | | | | | | | | | | | | | | | | | | | | | | | | | | | | | | | | | | | | | | | | | | | | | | | | | | | | | | | | | | | | | | | | | | | | | | | | | | | | | | | | | | | | | | | | | | | | | | | | | | | | | | | | | | | | | | | | | | | | | | | | | | | | | | | | | | | | | | | | | | | | | | | | | | | | | | | | | | | | | | | | | | | | | | | | | | | | | | | | | | | | | | | | | | | | | | | | | | | | | | | | | | | | | | | | | | | | | | | | | | | | | | | | | | | | | | | | | | | | | | | | | | | | | | | | | | | | | | | | | | | | | | | | | | | | | | | | | | | | | | | | | | | | | | | | | | | | | | | | | | | | | | | | | | | | | | | | | | | | | | | | | | | | | | | | | | | | | | | | | | | | | | | | | | | | | | | | | | | | | | | | | | | | | | | | | | | | | | | | | | | | | | | | | | | | | | | | | | | | | | | | | | | | | | | | | | | | | | | | | | | | | | | | | | | | | | | | | | | | | | | | | | | | | | | | | | | | | | | | | | | | | | | | | | | | | | | | | | | | | | | | | | | | | | | | | | | | | | | | | | | | | | | | | | | | | | | | | | | | | | | | | | | | | | | | | | | | | | | | | | | | | | | | | | | | | | | | | | | | | | | | | | | | | | | | | | | | | | | | | | | | | | | | | | | | | | | | | | | | |

| | 期別対象 者数割合 | 発 生 割 合 | | | | | | | | | | | | | | 合 計 | | |
|-------------------|--------------|---------|--------------------|---------|------|------|---------|---------|-----|----|------|-----|----|------------|-----|-----|-----------|-----------|
| | | 発熱 | 37.5℃以上 38.5℃未満 | 38.5℃以上 | 局所反応 | けいれん | 37.5℃未満 | 37.5℃以上 | 嘔吐 | 下痢 | せき鼻水 | 蕁麻疹 | 発疹 | リンパ節腫 脹 | 関節痛 | | 局所の湿 潤 | 全身倦怠 感 |
| | | | | | | | | | | | | | | | | | | |
| DPT-IPV1 期初回1 回目 | 0.5 | | | | | | | | | | | | | | | | | |
| DPT-IPV1 期初回2 回目 | 0.6 | | | | | | | | | | | | | | | | | |
| DPT-IPV1 期初回3 回目 | 2.6 | | | | | | | | | | | | | | | | | |
| DPT-IPV1 期追加 | 2.7 | | | | | | | 0.2 | | | | | | | | | | 0.2 |
| DT2 期 | 11.4 | | | | | | | | | | | | | | | | | |
| MR1 期 | 1.5 | | | | | | | | | | | | | | | | | |
| MR2 期 | 8.1 | 0.1 | | 0.1 | | | | | | | | | | | | | | 0.1 |
| 日本脳炎1 期初回1 回目 | 7.8 | 0.2 | | 0.2 | | | | | | | | | | | | | | 0.2 |
| 日本脳炎1 期初回2 回目 | 4.6 | 0.1 | | 0.1 | | | | | | | | | | | | | | 0.1 |
| 日本脳炎1 期追加 | 6.5 | 0.3 | 0.2 | 0.1 | | | | | | | | | | | | | | 0.3 |
| 日本脳炎2 期 | 4.0 | | | | | | | | | | | | | | | | | |
| BCG | 14.3 | | | | | | | | | | | | | | | | | |
| Hib ワクチン初回1 回目 | 0.2 | | | | | | | | | | | | | | | | | |
| Hib ワクチン初回2 回目 | 0.1 | | | | | | | | | | | | | | | | | |
| Hib ワクチン初回3 回目 | 0.1 | | | | | | | | | | | | | | | | | |
| Hib ワクチン追加 | 0.4 | | | | | | | | | | | | | | | | | |
| 小児用肺炎球菌ワクチン初回1 回目 | 0.2 | | | | | | | | | | | | | | | | | |
| 小児用肺炎球菌ワクチン初回2 回目 | 0.1 | | | | | | | | | | | | | | | | | |
| 小児用肺炎球菌ワクチン初回3 回目 | 0.1 | | | | | | | | | | | | | | | | | |
| 小児用肺炎球菌ワクチン追加 | 0.2 | | | | | | | | | | | | | | | | | |
| 水痘1 回目 | 0.9 | | | | | | | | | | | | | | | | | |
| 水痘2 回目 | 4.9 | | | | | | | | | | | | | | | | | |
| B 型肝炎1 回目 | 0.5 | | | | | | | | | | | | | | | | | |
| B 型肝炎2 回目 | 0.5 | | | | | | | | | | | | | | | | | |
| B 型肝炎3 回目 | 8.9 | | | | | | | | 0.1 | | | | | | | | | 0.1 |
| インフルエンザ | 10.0 | 0.1 | 0.1 | | | | | | | | | | | | | | | 0.1 |
| 高齢者用肺炎球菌ワクチン | 8.3 | | | | | | | | | | | | | | | | | |
| 合 計 | 100.0 | 0.1 | 0.0 | 0.0 | | | | 0.0 | 0.0 | | | | | | | | | 0.1 |

28日目(単独接種)

| 総 数 | | (対 象 者 数 | | | | | | | | | | | 14721 人) | | | | | (異 常 発 生 者 数 | | | | 2120 人) | |
|------------------|------------|----------|--------------------|---------|------|------|---------|---------|----|----|------|-----|----------|------------|-----|-----------|-----------|--------------|--|--|--|---------|--|
| | 期別対象 者数 | 症 状 | | | | | | | | | | | 合 計 | | | | | | | | | | |
| | | 発熱 | 37.5℃以上 38.5℃未満 | 38.5℃以上 | 局所反応 | けいれん | 37.5℃未満 | 37.5℃以上 | 嘔吐 | 下痢 | せき鼻水 | 蕁麻疹 | 発疹 | リンパ節腫 脹 | 関節痛 | 局所の湿 潤 | 全身倦怠 感 | 頭痛 | | | | | |
| DPT-IPV1期初回1回目 | 71 | | | | | | | | | | | | | | | | | | | | | | |
| DPT-IPV1期初回2回目 | 94 | | | | | | | | | | | | | | | | | | | | | | |
| DPT-IPV1期初回3回目 | 380 | | | | | | | | | 1 | | | | | | | | 1 | | | | | |
| DPT-IPV1期追加 | 402 | 2 | | 2 | | | | | 1 | 2 | | | | | | | | 5 | | | | | |
| DT2期 | 1675 | | | | | | | | | 2 | | | | | | | | 2 | | | | | |
| MR1期 | 217 | | | | | | | | | | | | | | | | | | | | | | |
| MR2期 | 1190 | 1 | | 1 | | | | | | | | | | | | | | 1 | | | | | |
| 日本脳炎1期初回1回目 | 1152 | 2 | 1 | 1 | | | | | | | | | | | | | | 2 | | | | | |
| 日本脳炎1期初回2回目 | 678 | 2 | | 2 | | | | | | | | | | | | | | 2 | | | | | |
| 日本脳炎1期追加 | 962 | 3 | | 3 | | | | | | | | | | | | | | 3 | | | | | |
| 日本脳炎2期 | 583 | | | | | | | | | | | | | | | | | | | | | | |
| BCG | 2100 | | | | | | | | | | | | | | | | | | | | | | |
| Hibワクチン初回1回目 | 30 | | | | | | | | | | | | | | | | | | | | | | |
| Hibワクチン初回2回目 | 9 | | | | | | | | | | | | | | | | | | | | | | |
| Hibワクチン初回3回目 | 16 | | | | | | | | | | | | | | | | | | | | | | |
| Hibワクチン追加 | 64 | | | | | | | | | | | | | | | | | | | | | | |
| 小児用肺炎球菌ワクチン初回1回目 | 33 | | | | | | | | | | | | | | | | | | | | | | |
| 小児用肺炎球菌ワクチン初回2回目 | 8 | | | | | | | | | | | | | | | | | | | | | | |
| 小児用肺炎球菌ワクチン初回3回目 | 16 | | | | | | | | | | | | | | | | | | | | | | |
| 小児用肺炎球菌ワクチン追加 | 31 | | | | | | | | 1 | | | | | | | | | 1 | | | | | |
| 水痘1回目 | 134 | | | | | | | | | | | | | | | | | | | | | | |
| 水痘2回目 | 728 | 1 | 1 | | | | | | | | | | | | | | | 1 | | | | | |
| B型肝炎1回目 | 80 | | | | | | | | | | | | | | | | | | | | | | |
| B型肝炎2回目 | 68 | | | | | | | | | | | | | | | | | | | | | | |
| B型肝炎3回目 | 1303 | 3 | 1 | 2 | | | | | | | | | | | | | | 3 | | | | | |
| インフルエンザ | 1475 | | | | | | | | | | | | | | | | | | | | | | |
| 高齢者用肺炎球菌ワクチン | 1222 | | | | | | | | | | | | | | | | 1 | 1 | | | | | |
| 合 計 | 14721 | 14 | 3 | 11 | | | | | 2 | 5 | | | | | | | 1 | 22 | | | | | |

| | 期別対象 者数割合 | 発 生 割 合 | | | | | | | | | | | | | | | 合 計 | |
|-------------------|--------------|---------|--------------------|---------|------|------|---------|---------|-----|-----|------|-----|----|------------|-----|-----------|-----|-----------|
| | | 発熱 | 37.5℃以上 38.5℃未満 | 38.5℃以上 | 局所反応 | けいれん | 37.5℃未満 | 37.5℃以上 | 嘔吐 | 下痢 | せき鼻水 | 蕁麻疹 | 発疹 | リンパ節腫 脹 | 関節痛 | 局所の湿 潤 | | 全身倦怠 感 |
| DPT-IPV1 期初回1 回目 | 0.5 | | | | | | | | | | | | | | | | | |
| DPT-IPV1 期初回2 回目 | 0.6 | | | | | | | | | | | | | | | | | |
| DPT-IPV1 期初回3 回目 | 2.6 | | | | | | | | | 0.3 | | | | | | | | 0.3 |
| DPT-IPV1 期追加 | 2.7 | 0.5 | | 0.5 | | | | | 0.2 | 0.5 | | | | | | | | 1.2 |
| DT2 期 | 11.4 | | | | | | | | | 0.1 | | | | | | | | 0.1 |
| MR1 期 | 1.5 | | | | | | | | | | | | | | | | | |
| MR2 期 | 8.1 | 0.1 | | 0.1 | | | | | | | | | | | | | | 0.1 |
| 日本脳炎1 期初回1 回目 | 7.8 | 0.2 | 0.1 | 0.1 | | | | | | | | | | | | | | 0.2 |
| 日本脳炎1 期初回2 回目 | 4.6 | 0.3 | | 0.3 | | | | | | | | | | | | | | 0.3 |
| 日本脳炎1 期追加 | 6.5 | 0.3 | | 0.3 | | | | | | | | | | | | | | 0.3 |
| 日本脳炎2 期 | 4.0 | | | | | | | | | | | | | | | | | |
| BCG | 14.3 | | | | | | | | | | | | | | | | | |
| Hibワクチン初回1 回目 | 0.2 | | | | | | | | | | | | | | | | | |
| Hibワクチン初回2 回目 | 0.1 | | | | | | | | | | | | | | | | | |
| Hibワクチン初回3 回目 | 0.1 | | | | | | | | | | | | | | | | | |
| Hibワクチン追加 | 0.4 | | | | | | | | | | | | | | | | | |
| 小児用肺炎球菌ワクチン初回1 回目 | 0.2 | | | | | | | | | | | | | | | | | |
| 小児用肺炎球菌ワクチン初回2 回目 | 0.1 | | | | | | | | | | | | | | | | | |
| 小児用肺炎球菌ワクチン初回3 回目 | 0.1 | | | | | | | | | | | | | | | | | |
| 小児用肺炎球菌ワクチン追加 | 0.2 | | | | | | | | 3.2 | | | | | | | | | 3.2 |
| 水痘1 回目 | 0.9 | | | | | | | | | | | | | | | | | |
| 水痘2 回目 | 4.9 | 0.1 | 0.1 | | | | | | | | | | | | | | | 0.1 |
| B型肝炎1 回目 | 0.5 | | | | | | | | | | | | | | | | | |
| B型肝炎2 回目 | 0.5 | | | | | | | | | | | | | | | | | |
| B型肝炎3 回目 | 8.9 | 0.4 | 0.1 | 0.3 | | | | | | | | | | | | | | 0.4 |
| インフルエンザ | 10.0 | | | | | | | | | | | | | | | | | |
| 高齢者用肺炎球菌ワクチン | 8.3 | | | | | | | | | | | | | | | 0.1 | | 0.1 |
| 合 計 | 100.0 | 0.1 | 0.0 | 0.1 | | | | | 0.0 | 0.0 | | | | | | 0.0 | | 0.1 |

0日目(同時接種)

| 総 数 | | (対象者数 20450 人) | | | | | | | | | | | | | | | (異常発生者数 2568 人) | | | | |
|---|---------|----------------|--------------------|---------|------|------|---------|---------|----|----|------|-----|----|------------|-----|-----------|-----------------|-----------|----|--|--|
| | 期別対象者割合 | 症 状 | | | | | | | | | | | | | | | 合 計 | | | | |
| | | 発熱 | 37.5℃以上 38.5℃未満 | 38.5℃以上 | 局所反応 | けいれん | 37.5℃未満 | 37.5℃以上 | 嘔吐 | 下痢 | せき鼻水 | 蕁麻疹 | 発疹 | リンパ節腫 脹 | 関節痛 | 局所の湿 潤 | | 全身倦怠 感 | 頭痛 | | |
| DPT-IPV1期初回1回目+ Hibワクチン+小児用肺炎球菌ワクチン+B型肝炎 | 1302 | 30 | 22 | 8 | 10 | | | | 1 | 3 | 6 | | | | | | | 50 | | | |
| DPT-IPV1期初回2回目+ Hibワクチン+小児用肺炎球菌ワクチン+B型肝炎 | 1040 | 24 | 11 | 13 | 22 | | | | 3 | | 4 | | | | | | | 53 | | | |
| DPT-IPV1期初回3回目+ BCG | 655 | 3 | 2 | 1 | 3 | | | | | | 1 | | | | | | | 7 | | | |
| DPT-IPV1期初回3回目+ Hibワクチン+小児用肺炎球菌ワクチン+B型肝炎 | 133 | 3 | 1 | 2 | | | | | | | | | | | | | | 3 | | | |
| DPT-IPV1期追加+ Hibワクチン+小児用肺炎球菌ワクチン+B型肝炎 | 169 | 4 | 2 | 2 | 3 | | | | | 1 | 2 | | | | | | | 10 | | | |
| DPT-IPV1期追加+ 水痘 | 480 | 1 | | 1 | 6 | | | | | | | | | | | | | 7 | | | |
| MR1期+ DPT-IPV | 102 | 2 | | 2 | | | | | | | | | | | | | | 2 | | | |
| MR1期+Hibワクチン | 903 | 29 | 8 | 21 | 8 | | | | | | | 2 | | | | | | 39 | | | |
| MR1期+小児用肺炎球菌ワクチン | 972 | 31 | 11 | 20 | 6 | | | | | | | | | | | | | 37 | | | |
| MR1期+水痘 | 1707 | 32 | 12 | 20 | 8 | | | | | | | | | | | | | 40 | | | |
| MR1期+Hibワクチン+小児用肺炎球菌ワクチン | 1074 | 34 | 11 | 23 | 9 | | | | | | | 2 | | | | | | 45 | | | |
| MR1期+Hibワクチン+小児用肺炎球菌ワクチン+ 水痘 | 2056 | 39 | 14 | 25 | 10 | | | | | | | 2 | | | | | | 51 | | | |
| MR1期+Hibワクチン+小児用肺炎球菌ワクチン+ 水痘+DPT-IPV | 2058 | 39 | 14 | 25 | 10 | | | | | | | 2 | | | | | | 51 | | | |
| Hibワクチン初回1回目+小児用肺炎球菌ワクチン | 1402 | 34 | 23 | 11 | 32 | | | | 6 | 7 | 5 | | | | | | | 84 | | | |
| Hibワクチン初回2回目+小児用肺炎球菌ワクチン | 1141 | 32 | 20 | 12 | 34 | | | | 4 | 3 | 5 | | | | | | | 78 | | | |
| Hibワクチン初回3回目+小児用肺炎球菌ワクチン | 1052 | 28 | 15 | 13 | 36 | | | | 3 | 1 | 7 | | | | | | | 75 | | | |
| Hibワクチン追加+小児用肺炎球菌ワクチン | 993 | 12 | 6 | 6 | 19 | | | | 1 | 2 | 2 | | | | | | | 36 | | | |
| B型肝炎1回目+DPT-IPV+ヒブ+小児用肺炎球 | 1668 | 26 | 23 | 3 | 10 | | | | 3 | 3 | | | | | | | | 42 | | | |
| B型肝炎2回目+DPT-IPV+ヒブ+小児用肺炎球 | 1484 | 27 | 18 | 9 | 21 | | | | 1 | 2 | 1 | | | | | | | 52 | | | |
| B型肝炎3回目+DPT-IPV+ヒブ+小児用肺炎球 | 59 | | | | | | | | | | | | | | | | | | | | |
| 合 計 | 20450 | 430 | 213 | 217 | 247 | | | | 22 | 22 | 33 | 8 | | | | | | 762 | | | |

| | 期別対象 者数 | 発 生 割 合 | | | | | | | | | | | | | | | | 合 計 | |
|---|------------|---------|--------------------|---------|------|------|---------|---------|-----|-----|------|-----|----|------------|-----|-----------|-----------|-----|-----|
| | | 発熱 | 37.5℃以上 38.5℃未満 | 38.5℃以上 | 局所反応 | けいれん | 37.5℃未満 | 37.5℃以上 | 嘔吐 | 下痢 | せき鼻水 | 蕁麻疹 | 発疹 | リンパ節腫 脹 | 関節痛 | 局所の湿 潤 | 全身倦怠 感 | | 頭痛 |
| DPT-IPV1期初回1回目+ Hibワクチン+小児用肺炎球菌ワクチン+B型肝炎 | 6.4 | 2.3 | 1.7 | 0.6 | 0.8 | | | | 0.1 | 0.2 | 0.5 | | | | | | | | 3.8 |
| DPT-IPV1期初回2回目+ Hibワクチン+小児用肺炎球菌ワクチン+B型肝炎 | 5.1 | 2.3 | 1.1 | 1.3 | 2.1 | | | | 0.3 | | 0.4 | | | | | | | | 5.1 |
| DPT-IPV1期初回3回目+ BCG | 3.2 | 0.5 | 0.3 | 0.2 | 0.5 | | | | | | 0.2 | | | | | | | | 1.1 |
| DPT-IPV1期初回3回目+ Hibワクチン+小児用肺炎球菌ワクチン+B型肝炎 | 0.7 | 2.3 | 0.8 | 1.5 | | | | | | | | | | | | | | | 2.3 |
| DPT-IPV1期追加+ Hibワクチン+小児用肺炎球菌ワクチン+B型肝炎 | 0.8 | 2.4 | 1.2 | 1.2 | 1.8 | | | | | 0.6 | 1.2 | | | | | | | | 5.9 |
| DPT-IPV1期追加+ 水痘 | 2.3 | 0.2 | | 0.2 | 1.3 | | | | | | | | | | | | | | 1.5 |
| MR1期+ DPT-IPV | 0.5 | 2.0 | | 2.0 | | | | | | | | | | | | | | | 2.0 |
| MR1期+Hibワクチン | 4.4 | 3.2 | 0.9 | 2.3 | 0.9 | | | | | | | 0.2 | | | | | | | 4.3 |
| MR1期+小児用肺炎球菌ワクチン | 4.8 | 3.2 | 1.1 | 2.1 | 0.6 | | | | | | | | | | | | | | 3.8 |
| MR1期+水痘 | 8.3 | 1.9 | 0.7 | 1.2 | 0.5 | | | | | | | | | | | | | | 2.3 |
| MR1期+Hibワクチン+小児用肺炎球菌ワクチン | 5.3 | 3.2 | 1.0 | 2.1 | 0.8 | | | | | | | 0.2 | | | | | | | 4.2 |
| MR1期+Hibワクチン+小児用肺炎球菌ワクチン+ 水痘 | 10.1 | 1.9 | 0.7 | 1.2 | 0.5 | | | | | | | 0.1 | | | | | | | 2.5 |
| MR1期+Hibワクチン+小児用肺炎球菌ワクチン+ 水痘+DPT-IPV | 10.1 | 1.9 | 0.7 | 1.2 | 0.5 | | | | | | | 0.1 | | | | | | | 2.5 |
| Hibワクチン初回1回目+小児用肺炎球菌ワクチン | 6.9 | 2.4 | 1.6 | 0.8 | 2.3 | | | | 0.4 | 0.5 | 0.4 | | | | | | | | 6.0 |
| Hibワクチン初回2回目+小児用肺炎球菌ワクチン | 5.6 | 2.8 | 1.8 | 1.1 | 3.0 | | | | 0.4 | 0.3 | 0.4 | | | | | | | | 6.8 |
| Hibワクチン初回3回目+小児用肺炎球菌ワクチン | 5.1 | 2.7 | 1.4 | 1.2 | 3.4 | | | | 0.3 | 0.1 | 0.7 | | | | | | | | 7.1 |
| Hibワクチン追加+小児用肺炎球菌ワクチン | 4.9 | 1.2 | 0.6 | 0.6 | 1.9 | | | | 0.1 | 0.2 | 0.2 | | | | | | | | 3.6 |
| B型肝炎1回目+DPT-IPV+ヒブ+小児用肺炎球 | 8.2 | 1.6 | 1.4 | 0.2 | 0.6 | | | | 0.2 | 0.2 | | | | | | | | | 2.5 |
| B型肝炎2回目+DPT-IPV+ヒブ+小児用肺炎球 | 7.3 | 1.8 | 1.2 | 0.6 | 1.4 | | | | 0.1 | 0.1 | 0.1 | | | | | | | | 3.5 |
| B型肝炎3回目+DPT-IPV+ヒブ+小児用肺炎球 | 0.3 | | | | | | | | | | | | | | | | | | |
| 合 計 | 100.0 | 2.1 | 1.0 | 1.1 | 1.2 | | | | 0.1 | 0.1 | 0.2 | 0.0 | | | | | | | 3.7 |

1日目(同時接種)

| 総 数 | | (対象者数 20450 人) | | | | | | | | | | | | | | | (異常発生者数 2568 人) | | | | |
|---|---------|----------------|--------------------|---------|------|------|---------|---------|----|----|------|-----|----|------------|-----|-----------|-----------------|-----------|----|--|--|
| | 期別対象者割合 | 症 状 | | | | | | | | | | | | | | | 合 計 | | | | |
| | | 発熱 | 37.5℃以上 38.5℃未満 | 38.5℃以上 | 局所反応 | けいれん | 37.5℃未満 | 37.5℃以上 | 嘔吐 | 下痢 | せき鼻水 | 蕁麻疹 | 発疹 | リンパ節腫 脹 | 関節痛 | 局所の湿 潤 | | 全身倦怠 感 | 頭痛 | | |
| DPT-IPV1期初回1回目+ Hibワクチン+小児用肺炎球菌ワクチン+B型肝炎 | 1302 | 102 | 74 | 28 | 81 | | | 3 | 3 | 6 | | | | | | | | 195 | | | |
| DPT-IPV1期初回2回目+ Hibワクチン+小児用肺炎球菌ワクチン+B型肝炎 | 1040 | 61 | 42 | 19 | 64 | | | 3 | 11 | 14 | | | | | | | | 153 | | | |
| DPT-IPV1期初回3回目+ BCG | 655 | 4 | 3 | 1 | 20 | | | 1 | 2 | 1 | | | | | | | | 28 | | | |
| DPT-IPV1期初回3回目+ Hibワクチン+小児用肺炎球菌ワクチン+B型肝炎 | 133 | 7 | 5 | 2 | 5 | | | | 1 | 2 | | | | | | | | 15 | | | |
| DPT-IPV1期追加+ Hibワクチン+小児用肺炎球菌ワクチン+B型肝炎 | 169 | 10 | 8 | 2 | 10 | | | | 1 | 6 | | | | | | | | 27 | | | |
| DPT-IPV1期追加+ 水痘 | 480 | 12 | 11 | 1 | 26 | | | | 5 | 11 | | | | | | | | 54 | | | |
| MR1期+ DPT-IPV | 102 | 8 | 5 | 3 | 9 | | | | | | | | | | | | | 17 | | | |
| MR1期+Hibワクチン | 903 | 59 | 35 | 24 | 36 | | | | | | | 3 | 1 | 1 | | | | 100 | | | |
| MR1期+小児用肺炎球菌ワクチン | 972 | 68 | 36 | 32 | 45 | | | | | | | 1 | | 1 | | | | 115 | | | |
| MR1期+水痘 | 1707 | 68 | 35 | 33 | 33 | | | | | | | 4 | 2 | 1 | 1 | | | 109 | | | |
| MR1期+Hibワクチン+小児用肺炎球菌ワクチン | 1074 | 71 | 38 | 33 | 48 | | | | | | | 3 | 1 | 1 | | | | 124 | | | |
| MR1期+Hibワクチン+小児用肺炎球菌ワクチン+ 水痘 | 2056 | 80 | 44 | 36 | 53 | | | | | | | 4 | 3 | 1 | 1 | | | 142 | | | |
| MR1期+Hibワクチン+小児用肺炎球菌ワクチン+ 水痘+DPT-IPV | 2058 | 80 | 44 | 36 | 53 | | | | | | | 4 | 3 | 1 | 1 | | | 142 | | | |
| Hibワクチン初回1回目+小児用肺炎球菌ワクチン | 1402 | 42 | 38 | 4 | 42 | | | | 6 | 8 | 12 | | | | | | | 110 | | | |
| Hibワクチン初回2回目+小児用肺炎球菌ワクチン | 1141 | 115 | 68 | 47 | 57 | | | 4 | 6 | 17 | | | | | | | | 199 | | | |
| Hibワクチン初回3回目+小児用肺炎球菌ワクチン | 1052 | 75 | 54 | 21 | 77 | | | | 4 | 8 | 15 | | | | | | | 179 | | | |
| Hibワクチン追加+小児用肺炎球菌ワクチン | 993 | 63 | 30 | 33 | 42 | | | | 4 | 4 | 24 | | | | | | | 137 | | | |
| B型肝炎1回目+DPT-IPV+ヒブ+小児用肺炎球 | 1668 | 31 | 28 | 3 | 45 | | 1 | 1 | 4 | 9 | 2 | | | | | | | 92 | | | |
| B型肝炎2回目+DPT-IPV+ヒブ+小児用肺炎球 | 1484 | 117 | 78 | 39 | 71 | | | | 3 | 13 | 1 | | | | | | | 205 | | | |
| B型肝炎3回目+DPT-IPV+ヒブ+小児用肺炎球 | 59 | 3 | 1 | 2 | 3 | | | | | 2 | | | | | | | | 8 | | | |
| 合 計 | 20450 | 1076 | 677 | 399 | 820 | 1 | 1 | 1 | 32 | 73 | 111 | 19 | 10 | 6 | 3 | | | 2151 | | | |

| | 期別対象 者数割合 | 発 生 割 合 | | | | | | | | | | | | | | | | 合 計 |
|--|--------------|---------|--------------------|---------|------|------|---------|---------|-----|-----|------|-----|-----|------------|-----|-----------|-----------|------|
| | | 発熱 | 37.5℃以上 38.5℃未満 | 38.5℃以上 | 局所反応 | けいれん | 37.5℃未満 | 37.5℃以上 | 嘔吐 | 下痢 | せき鼻水 | 蕁麻疹 | 発疹 | リンパ節腫 脹 | 関節痛 | 局所の湿 潤 | 全身倦怠 感 | |
| DPT-IPV1期初回1回目+ Hibワクチン+小児用肺炎球菌ワクチン | 6.4 | 7.8 | 5.7 | 2.2 | 6.2 | | | 0.2 | 0.2 | 0.5 | | | | | | | | 15.0 |
| DPT-IPV1期初回2回目+ Hibワクチン+小児用肺炎球菌ワクチン | 5.1 | 5.9 | 4.0 | 1.8 | 6.2 | | | 0.3 | 1.1 | 1.3 | | | | | | | | 14.7 |
| DPT-IPV1期初回3回目+ BCG | 3.2 | 0.6 | 0.5 | 0.2 | 3.1 | | | 0.2 | 0.3 | 0.2 | | | | | | | | 4.3 |
| DPT-IPV1期初回3回目+ Hibワクチン+小児用肺炎球菌ワクチン | 0.7 | 5.3 | 3.8 | 1.5 | 3.8 | | | | 0.8 | 1.5 | | | | | | | | 11.3 |
| DPT-IPV1期追加+ Hibワクチン+小児用肺炎球菌ワクチン+B型肝炎 | 0.8 | 5.9 | 4.7 | 1.2 | 5.9 | | | | 0.6 | 3.6 | | | | | | | | 16.0 |
| DPT-IPV1期追加+ 水痘 | 2.3 | 2.5 | 2.3 | 0.2 | 5.4 | | | | 1.0 | 2.3 | | | | | | | | 11.3 |
| MR1期+ DPT-IPV | 0.5 | 7.8 | 4.9 | 2.9 | 8.8 | | | | | | | | | | | | | 16.7 |
| MR1期+Hibワクチン | 4.4 | 6.5 | 3.9 | 2.7 | 4.0 | | | | | | | 0.3 | 0.1 | 0.1 | | | | 11.1 |
| MR1期+小児用肺炎球菌ワクチン | 4.8 | 7.0 | 3.7 | 3.3 | 4.6 | | | | | | | 0.1 | | 0.1 | | | | 11.8 |
| MR1期+水痘 | 8.3 | 4.0 | 2.1 | 1.9 | 1.9 | | | | | | | 0.2 | 0.1 | 0.1 | 0.1 | | | 6.4 |
| MR1期+Hibワクチン+小児用肺炎球菌ワクチン | 5.3 | 6.6 | 3.5 | 3.1 | 4.5 | | | | | | | 0.3 | 0.1 | 0.1 | | | | 11.5 |
| MR1期+Hibワクチン+小児用肺炎球菌ワクチン+ 水痘 | 10.1 | 3.9 | 2.1 | 1.8 | 2.6 | | | | | | | 0.2 | 0.1 | 0.0 | 0.0 | | | 6.9 |
| MR1期+Hibワクチン+小児用肺炎球菌ワクチン+ 水痘+DPT-IPV | 10.1 | 3.9 | 2.1 | 1.7 | 2.6 | | | | | | | 0.2 | 0.1 | 0.0 | 0.0 | | | 6.9 |
| Hibワクチン初回1回目+小児用肺炎球菌ワクチン | 6.9 | 3.0 | 2.7 | 0.3 | 3.0 | | | 0.4 | 0.6 | 0.9 | | | | | | | | 7.8 |
| Hibワクチン初回2回目+小児用肺炎球菌ワクチン | 5.6 | 10.1 | 6.0 | 4.1 | 5.0 | | | 0.4 | 0.5 | 1.5 | | | | | | | | 17.4 |
| Hibワクチン初回3回目+小児用肺炎球菌ワクチン | 5.1 | 7.1 | 5.1 | 2.0 | 7.3 | | | 0.4 | 0.8 | 1.4 | | | | | | | | 17.0 |
| Hibワクチン追加+小児用肺炎球菌ワクチン | 4.9 | 6.3 | 3.0 | 3.3 | 4.2 | | | 0.4 | 0.4 | 2.4 | | | | | | | | 13.8 |
| B型肝炎1回目+DPT-IPV+ヒブ+小児用肺炎球 | 8.2 | 1.9 | 1.7 | 0.2 | 2.7 | 0.1 | 0.1 | 0.2 | 0.5 | 0.1 | | | | | | | | 5.5 |
| B型肝炎2回目+DPT-IPV+ヒブ+小児用肺炎球 | 7.3 | 7.9 | 5.3 | 2.6 | 4.8 | | | 0.2 | 0.9 | 0.1 | | | | | | | | 13.8 |
| B型肝炎3回目+DPT-IPV+ヒブ+小児用肺炎球 | 0.3 | 5.1 | 1.7 | 3.4 | 5.1 | | | | 3.4 | | | | | | | | | 13.6 |
| 合 計 | 100.0 | 5.3 | 3.3 | 2.0 | 4.0 | 0.0 | 0.0 | 0.2 | 0.4 | 0.5 | 0.1 | 0.0 | 0.0 | 0.0 | 0.0 | | | 10.5 |

2日目(同時接種)

総 数 (対象者数 20450 人) (異常発生者数 2568 人)

| | 期別対象 者割合 | 症 状 | | | | | | | | | | | | | | | | 合 計 | |
|---|-------------|-----|--------------------|---------|------|------|---------|---------|----|----|------|-----|----|------------|-----|-----------|-----------|-----|-----|
| | | 発熱 | 37.5℃以上 38.5℃未満 | 38.5℃以上 | 局所反応 | けいれん | 37.5℃未満 | 37.5℃以上 | 嘔吐 | 下痢 | せき鼻水 | 蕁麻疹 | 発疹 | リンパ節腫 脹 | 関節痛 | 局所の湿 潤 | 全身倦怠 感 | | 頭痛 |
| DPT-IPV1期初回1回目+ Hibワクチン+小児用肺炎球菌ワクチン+B型肝炎 | 1302 | 25 | 17 | 8 | 12 | | | 1 | 8 | 12 | | | | | | | | | 58 |
| DPT-IPV1期初回2回目+ Hibワクチン+小児用肺炎球菌ワクチン+B型肝炎 | 1040 | 17 | 13 | 4 | 24 | | | | 2 | 7 | | | | | | | | | 50 |
| DPT-IPV1期初回3回目+ BCG | 655 | 3 | 1 | 2 | 5 | | | 1 | 3 | 7 | | | | | | | | | 19 |
| DPT-IPV1期初回3回目+ Hibワクチン+小児用肺炎球菌ワクチン+B型肝炎 | 133 | 2 | 1 | 1 | 5 | | | | 1 | | | | | | | | | | 8 |
| DPT-IPV1期追加+ Hibワクチン+小児用肺炎球菌ワクチン+B型肝炎 | 169 | 5 | 2 | 3 | 9 | | | | 4 | 3 | | | | | | | | | 21 |
| DPT-IPV1期追加+ 水痘 | 480 | 8 | 3 | 5 | 4 | | | | | 11 | | | | | | | | | 23 |
| MR1期+ DPT-IPV | 102 | | | | 1 | | | | | | 1 | | | 1 | | | | | 3 |
| MR1期+Hibワクチン | 903 | 14 | 5 | 9 | 16 | | | | | | 5 | 5 | 5 | 1 | | | | | 41 |
| MR1期+小児用肺炎球菌ワクチン | 972 | 14 | 5 | 9 | 15 | | | | | | | 5 | 4 | 1 | | | | | 39 |
| MR1期+水痘 | 1707 | 20 | 9 | 11 | 13 | | | | | | | 6 | 7 | | | | | | 46 |
| MR1期+Hibワクチン+小児用肺炎球菌ワクチン | 1074 | 16 | 6 | 10 | 17 | | | | | | | 5 | 5 | 1 | | | | | 44 |
| MR1期+Hibワクチン+小児用肺炎球菌ワクチン+ 水痘 | 2056 | 23 | 9 | 14 | 17 | | | | | | | 6 | 7 | 1 | | | | | 54 |
| MR1期+Hibワクチン+小児用肺炎球菌ワクチン+ 水痘+DPT-IPV | 2058 | 23 | 9 | 14 | 17 | | | | | | | 6 | 7 | 1 | | | | | 54 |
| Hibワクチン初回1回目+小児用肺炎球菌ワクチン | 1402 | 5 | 4 | 1 | 5 | | | 1 | 4 | 6 | | | | | | | | | 21 |
| Hibワクチン初回2回目+小児用肺炎球菌ワクチン | 1141 | 27 | 15 | 12 | 12 | 1 | 1 | | 7 | 8 | | | | | | | | | 55 |
| Hibワクチン初回3回目+小児用肺炎球菌ワクチン | 1052 | 15 | 7 | 8 | 15 | | | 2 | 4 | 4 | | | | | | | | | 40 |
| Hibワクチン追加+小児用肺炎球菌ワクチン | 993 | 15 | 9 | 6 | 13 | | | 2 | 1 | 15 | | | | | | | | | 46 |
| B型肝炎1回目+DPT-IPV+ヒブ+小児用肺炎球 | 1668 | 11 | 9 | 2 | 13 | | | 2 | 4 | 1 | | | | | | | | | 31 |
| B型肝炎2回目+DPT-IPV+ヒブ+小児用肺炎球 | 1484 | 35 | 22 | 13 | 37 | | | 1 | 9 | 1 | | | | | | | | | 83 |
| B型肝炎3回目+DPT-IPV+ヒブ+小児用肺炎球 | 59 | 1 | 1 | | | | | 1 | 1 | 1 | | | | | | | | | 4 |
| 合 計 | 20450 | 279 | 147 | 132 | 250 | 1 | 1 | 11 | 48 | 76 | 34 | 35 | 6 | | | | | | 740 |

| | 期別対象 者数割合 | 発 生 割 合 | | | | | | | | | | | | | | | | 合 計 | |
|--|--------------|---------|--------------------|---------|------|------|---------|---------|-----|-----|------|-----|-----|------------|-----|-----------|-----------|-----|------|
| | | 発熱 | 37.5℃以上 38.5℃未満 | 38.5℃以上 | 局所反応 | けいれん | 37.5℃未満 | 37.5℃以上 | 嘔吐 | 下痢 | せき鼻水 | 蕁麻疹 | 発疹 | リンパ節腫 脹 | 関節痛 | 局所の湿 潤 | 全身倦怠 感 | | 頭痛 |
| DPT-IPV1期初回1回目+ Hibワクチン+小児用肺炎球菌ワクチン | 6.4 | 1.9 | 1.3 | 0.6 | 0.9 | | | 0.1 | 0.6 | 0.9 | | | | | | | | | 4.5 |
| DPT-IPV1期初回2回目+ Hibワクチン+小児用肺炎球菌ワクチン | 5.1 | 1.6 | 1.3 | 0.4 | 2.3 | | | | 0.2 | 0.7 | | | | | | | | | 4.8 |
| DPT-IPV1期初回3回目+ BCG | 3.2 | 0.5 | 0.2 | 0.3 | 0.8 | | | 0.2 | 0.5 | 1.1 | | | | | | | | | 2.9 |
| DPT-IPV1期初回3回目+ Hibワクチン+小児用肺炎球菌ワクチン | 0.7 | 1.5 | 0.8 | 0.8 | 3.8 | | | | 0.8 | | | | | | | | | | 6.0 |
| DPT-IPV1期追加+ Hibワクチン+小児用肺炎球菌ワクチン+B型肝炎 | 0.8 | 3.0 | 1.2 | 1.8 | 5.3 | | | | 2.4 | 1.8 | | | | | | | | | 12.4 |
| DPT-IPV1期追加+ 水痘 | 2.3 | 1.7 | 0.6 | 1.0 | 0.8 | | | | | 2.3 | | | | | | | | | 4.8 |
| MR1期+ DPT-IPV | 0.5 | | | | 1.0 | | | | | | | 1.0 | | | | | | | 2.9 |
| MR1期+Hibワクチン | 4.4 | 1.6 | 0.6 | 1.0 | 1.8 | | | | | | | 0.6 | 0.6 | 0.1 | | | | | 4.5 |
| MR1期+小児用肺炎球菌ワクチン | 4.8 | 1.4 | 0.5 | 0.9 | 1.5 | | | | | | | 0.5 | 0.4 | 0.1 | | | | | 4.0 |
| MR1期+水痘 | 8.3 | 1.2 | 0.5 | 0.6 | 0.8 | | | | | | | 0.4 | 0.4 | | | | | | 2.7 |
| MR1期+Hibワクチン+小児用肺炎球菌ワクチン | 5.3 | 1.5 | 0.6 | 0.9 | 1.6 | | | | | | | 0.5 | 0.5 | 0.1 | | | | | 4.1 |
| MR1期+Hibワクチン+小児用肺炎球菌ワクチン+ 水痘 | 10.1 | 1.1 | 0.4 | 0.7 | 0.8 | | | | | | | 0.3 | 0.3 | 0.0 | | | | | 2.6 |
| MR1期+Hibワクチン+小児用肺炎球菌ワクチン+ 水痘+DPT-IPV | 10.1 | 1.1 | 0.4 | 0.7 | 0.8 | | | | | | | 0.3 | 0.3 | 0.0 | | | | | 2.6 |
| Hibワクチン初回1回目+小児用肺炎球菌ワクチン | 6.9 | 0.4 | 0.3 | 0.1 | 0.4 | | | | 0.1 | 0.3 | 0.4 | | | | | | | | 1.5 |
| Hibワクチン初回2回目+小児用肺炎球菌ワクチン | 5.6 | 2.4 | 1.3 | 1.1 | 1.1 | 0.1 | 0.1 | | 0.6 | 0.7 | | | | | | | | | 4.8 |
| Hibワクチン初回3回目+小児用肺炎球菌ワクチン | 5.1 | 1.4 | 0.7 | 0.8 | 1.4 | | | 0.2 | 0.4 | 0.4 | | | | | | | | | 3.8 |
| Hibワクチン追加+小児用肺炎球菌ワクチン | 4.9 | 1.5 | 0.9 | 0.6 | 1.3 | | | 0.2 | 0.1 | 1.5 | | | | | | | | | 4.6 |
| B型肝炎1回目+DPT-IPV+ヒブ+小児用肺炎球 | 8.2 | 0.7 | 0.5 | 0.1 | 0.8 | | | 0.1 | 0.2 | 0.1 | | | | | | | | | 1.9 |
| B型肝炎2回目+DPT-IPV+ヒブ+小児用肺炎球 | 7.3 | 2.4 | 1.5 | 0.9 | 2.5 | | | 0.1 | 0.6 | 0.1 | | | | | | | | | 5.6 |
| B型肝炎3回目+DPT-IPV+ヒブ+小児用肺炎球 | 0.3 | 1.7 | 1.7 | | | | | 1.7 | 1.7 | 1.7 | | | | | | | | | 6.8 |
| 合 計 | 100.0 | 1.4 | 0.7 | 0.6 | 1.2 | 0.0 | 0.0 | 0.1 | 0.2 | 0.4 | 0.2 | 0.2 | 0.0 | | | | | | 3.6 |

3日目(同時接種)

| 総 数 | | (対象者数 20450 人) | | | | | | | | | | | | | | | (異常発生者数 2568 人) | | | | |
|---|---------|----------------|--------------------|---------|------|------|---------|---------|----|----|------|-----|----|------------|-----|-----------|-----------------|-----------|----|--|--|
| | 期別対象者割合 | 症 状 | | | | | | | | | | | | | | | 合 計 | | | | |
| | | 発熱 | 37.5℃以上 38.5℃未満 | 38.5℃以上 | 局所反応 | けいれん | 37.5℃未満 | 37.5℃以上 | 嘔吐 | 下痢 | せき鼻水 | 蕁麻疹 | 発疹 | リンパ節腫 脹 | 関節痛 | 局所の湿 潤 | | 全身倦怠 感 | 頭痛 | | |
| DPT-IPV1期初回1回目+ Hibワクチン+小児用肺炎球菌ワクチン+B型肝炎 | 1302 | 1 | | 1 | 8 | | | | | 1 | 8 | | | | | | | 18 | | | |
| DPT-IPV1期初回2回目+ Hibワクチン+小児用肺炎球菌ワクチン+B型肝炎 | 1040 | 1 | 1 | | 4 | | | 1 | 4 | 3 | | | | | | | | 13 | | | |
| DPT-IPV1期初回3回目+ BCG | 655 | 2 | 2 | | 2 | | | | | 1 | | | | | | | | 5 | | | |
| DPT-IPV1期初回3回目+ Hibワクチン+小児用肺炎球菌ワクチン+B型肝炎 | 133 | | | | | | | | | | | | | | | | | | | | |
| DPT-IPV1期追加+ Hibワクチン+小児用肺炎球菌ワクチン+B型肝炎 | 169 | 5 | 3 | 2 | 1 | | | | | 1 | | | | | | | | 7 | | | |
| DPT-IPV1期追加+ 水痘 | 480 | 5 | 1 | 4 | 4 | | | | 1 | 3 | | | | | | | | 13 | | | |
| MR1期+ DPT-IPV | 102 | 2 | 1 | 1 | | | | | | | | | | | | | | 2 | | | |
| MR1期+Hibワクチン | 903 | 6 | 2 | 4 | 3 | | | | | | | 1 | | | | | | 10 | | | |
| MR1期+小児用肺炎球菌ワクチン | 972 | 6 | 2 | 4 | 3 | | | | | | | 1 | 1 | | | | | 11 | | | |
| MR1期+水痘 | 1707 | 12 | 2 | 10 | 2 | | | | | | | 1 | 1 | 1 | | | | 17 | | | |
| MR1期+Hibワクチン+小児用肺炎球菌ワクチン | 1074 | 6 | 2 | 4 | 3 | | | | | | | 1 | | 1 | | | | 11 | | | |
| MR1期+Hibワクチン+小児用肺炎球菌ワクチン+ 水痘 | 2056 | 15 | 3 | 12 | 3 | | | | | | | 1 | 1 | 1 | | | | 21 | | | |
| MR1期+Hibワクチン+小児用肺炎球菌ワクチン+ 水痘+DPT-IPV | 2058 | 16 | 3 | 13 | 3 | | | | | | | 1 | 1 | 1 | | | | 22 | | | |
| Hibワクチン初回1回目+小児用肺炎球菌ワクチン | 1402 | 5 | 2 | 3 | | | | | 1 | 1 | 2 | | | | | | | 9 | | | |
| Hibワクチン初回2回目+小児用肺炎球菌ワクチン | 1141 | 3 | 1 | 2 | 2 | | | | 1 | | 4 | | | | | | | 10 | | | |
| Hibワクチン初回3回目+小児用肺炎球菌ワクチン | 1052 | 2 | 2 | | | | | | | 2 | 4 | | | | | | | 8 | | | |
| Hibワクチン追加+小児用肺炎球菌ワクチン | 993 | 6 | 1 | 5 | 4 | | | | | 2 | 16 | | | | | | | 28 | | | |
| B型肝炎1回目+DPT-IPV+ヒブ+小児用肺炎球 | 1668 | 6 | 5 | 1 | 1 | | | | | 2 | 1 | | | | | | | 10 | | | |
| B型肝炎2回目+DPT-IPV+ヒブ+小児用肺炎球 | 1484 | 2 | | 2 | 8 | | | | | 1 | 2 | | | | | | | 13 | | | |
| B型肝炎3回目+DPT-IPV+ヒブ+小児用肺炎球 | 59 | | | | 1 | | | | | | | | | | | | | 1 | | | |
| 合 計 | 20450 | 101 | 33 | 68 | 52 | | | | 3 | 14 | 45 | 6 | 3 | 5 | | | | 229 | | | |

| | 期別対象 者数割合 | 発 生 割 合 | | | | | | | | | | | | | | | 合 計 | | |
|--|--------------|---------|--------------------|---------|------|------|---------|---------|-----|-----|------|-----|-----|------------|-----|-----------|-----|-----------|-----|
| | | 発熱 | 37.5℃以上 38.5℃未満 | 38.5℃以上 | 局所反応 | けいれん | 37.5℃未満 | 37.5℃以上 | 嘔吐 | 下痢 | せき鼻水 | 蕁麻疹 | 発疹 | リンパ節腫 脹 | 関節痛 | 局所の湿 潤 | | 全身倦怠 感 | 頭痛 |
| DPT-IPV1期初回1回目+ Hibワクチン+小児用肺炎球菌ワクチン | 6.4 | 0.1 | | 0.1 | 0.6 | | | | | 0.1 | 0.6 | | | | | | | | 1.4 |
| DPT-IPV1期初回2回目+ Hibワクチン+小児用肺炎球菌ワクチン | 5.1 | 0.1 | 0.1 | | 0.4 | | | 0.1 | 0.4 | 0.3 | | | | | | | | | 1.3 |
| DPT-IPV1期初回3回目+ BCG | 3.2 | 0.3 | 0.3 | | 0.3 | | | | | 0.2 | | | | | | | | | 0.8 |
| DPT-IPV1期初回3回目+ Hibワクチン+小児用肺炎球菌ワクチン | 0.7 | | | | | | | | | | | | | | | | | | |
| DPT-IPV1期追加+ Hibワクチン+小児用肺炎球菌ワクチン+B型肝炎 | 0.8 | 3.0 | 1.8 | 1.2 | 0.6 | | | | | | 0.6 | | | | | | | | 4.1 |
| DPT-IPV1期追加+ 水痘 | 2.3 | 1.0 | 0.2 | 0.8 | 0.8 | | | | 0.2 | 0.6 | | | | | | | | | 2.7 |
| MR1期+ DPT-IPV | 0.5 | 2.0 | 1.0 | 1.0 | | | | | | | | | | | | | | | 2.0 |
| MR1期+Hibワクチン | 4.4 | 0.7 | 0.2 | 0.4 | 0.3 | | | | | | 0.1 | | | | | | | | 1.1 |
| MR1期+小児用肺炎球菌ワクチン | 4.8 | 0.6 | 0.2 | 0.4 | 0.3 | | | | | | 0.1 | | | 0.1 | | | | | 1.1 |
| MR1期+水痘 | 8.3 | 0.7 | 0.1 | 0.6 | 0.1 | | | | | | | 0.1 | 0.1 | 0.1 | | | | | 1.0 |
| MR1期+Hibワクチン+小児用肺炎球菌ワクチン | 5.3 | 0.6 | 0.2 | 0.4 | 0.3 | | | | | | | 0.1 | | 0.1 | | | | | 1.0 |
| MR1期+Hibワクチン+小児用肺炎球菌ワクチン+ 水痘 | 10.1 | 0.7 | 0.1 | 0.6 | 0.1 | | | | | | | 0.0 | 0.0 | 0.0 | | | | | 1.0 |
| MR1期+Hibワクチン+小児用肺炎球菌ワクチン+ 水痘+DPT-IPV | 10.1 | 0.8 | 0.1 | 0.6 | 0.1 | | | | | | | 0.0 | 0.0 | 0.0 | | | | | 1.1 |
| Hibワクチン初回1回目+小児用肺炎球菌ワクチン | 6.9 | 0.4 | 0.1 | 0.2 | | | | 0.1 | 0.1 | 0.1 | | | | | | | | | 0.6 |
| Hibワクチン初回2回目+小児用肺炎球菌ワクチン | 5.6 | 0.3 | 0.1 | 0.2 | 0.2 | | | 0.1 | | 0.4 | | | | | | | | | 0.9 |
| Hibワクチン初回3回目+小児用肺炎球菌ワクチン | 5.1 | 0.2 | 0.2 | | | | | | 0.2 | 0.4 | | | | | | | | | 0.8 |
| Hibワクチン追加+小児用肺炎球菌ワクチン | 4.9 | 0.6 | 0.1 | 0.5 | 0.4 | | | | 0.2 | 1.6 | | | | | | | | | 2.8 |
| B型肝炎1回目+DPT-IPV+ヒブ+小児用肺炎球 | 8.2 | 0.4 | 0.3 | 0.1 | 0.1 | | | | 0.1 | 0.1 | | | | | | | | | 0.6 |
| B型肝炎2回目+DPT-IPV+ヒブ+小児用肺炎球 | 7.3 | 0.1 | | 0.1 | 0.5 | | | | | 0.1 | 0.1 | | | | | | | | 0.9 |
| B型肝炎3回目+DPT-IPV+ヒブ+小児用肺炎球 | 0.3 | | | | 1.7 | | | | | | | | | | | | | | 1.7 |
| 合 計 | 100.0 | 0.5 | 0.2 | 0.3 | 0.3 | | | 0.0 | 0.1 | 0.2 | 0.0 | 0.0 | 0.0 | 0.0 | | | | | 1.1 |

4日目(同時接種)

| 総 数 | | (対象者数 20450 人) | | | | | | | | | | | | | | | (異常発生者数 2568 人) | | | | |
|---|---------|----------------|--------------------|---------|------|------|---------|---------|----|----|------|-----|----|------------|-----|-----------|-----------------|-----------|----|--|--|
| | 期別対象者割合 | 症 状 | | | | | | | | | | | | | | | 合 計 | | | | |
| | | 発熱 | 37.5℃以上 38.5℃未満 | 38.5℃以上 | 局所反応 | けいれん | 37.5℃未満 | 37.5℃以上 | 嘔吐 | 下痢 | せき鼻水 | 蕁麻疹 | 発疹 | リンパ節腫 脹 | 関節痛 | 局所の湿 潤 | | 全身倦怠 感 | 頭痛 | | |
| DPT-IPV1期初回1回目+ Hibワクチン+小児用肺炎球菌ワクチン+B型肝炎 | 1302 | | | | | | | 1 | | 6 | | | | | | | | 7 | | | |
| DPT-IPV1期初回2回目+ Hibワクチン+小児用肺炎球菌ワクチン+B型肝炎 | 1040 | 2 | 2 | | 2 | | | 1 | 1 | 4 | | | | | | | | 10 | | | |
| DPT-IPV1期初回3回目+ BCG | 655 | 1 | | 1 | 1 | | | | 1 | 7 | | | | | | | | 10 | | | |
| DPT-IPV1期初回3回目+ Hibワクチン+小児用肺炎球菌ワクチン+B型肝炎 | 133 | | | | | | | | | 2 | | | | | | | | 2 | | | |
| DPT-IPV1期追加+ Hibワクチン+小児用肺炎球菌ワクチン+B型肝炎 | 169 | | | | | | | | | 3 | | | | | | | | 3 | | | |
| DPT-IPV1期追加+ 水痘 | 480 | 2 | | 2 | 2 | | | 1 | 1 | 6 | | | | | | | | 12 | | | |
| MR1期+ DPT-IPV | 102 | 2 | 1 | 1 | 1 | | | | | | | | | | | | | 3 | | | |
| MR1期+Hibワクチン | 903 | 5 | 1 | 4 | 1 | | | | | | | 2 | 1 | | | | | 9 | | | |
| MR1期+小児用肺炎球菌ワクチン | 972 | 7 | 2 | 5 | 1 | | | | | | | 1 | 1 | | | | | 10 | | | |
| MR1期+水痘 | 1707 | 12 | 1 | 11 | 2 | 1 | | | | | | 3 | 5 | | | | | 23 | | | |
| MR1期+Hibワクチン+小児用肺炎球菌ワクチン | 1074 | 8 | 3 | 5 | 1 | | | | | | | 2 | 1 | | | | | 12 | | | |
| MR1期+Hibワクチン+小児用肺炎球菌ワクチン+ 水痘 | 2056 | 15 | 4 | 11 | 2 | 1 | | | | | | 4 | 5 | | | | | 27 | | | |
| MR1期+Hibワクチン+小児用肺炎球菌ワクチン+ 水痘+DPT-IPV | 2058 | 15 | 4 | 11 | 2 | 1 | | | | | | 4 | 5 | | | | | 27 | | | |
| Hibワクチン初回1回目+小児用肺炎球菌ワクチン | 1402 | 2 | 1 | 1 | | | | | | 2 | 3 | | | | | | | 7 | | | |
| Hibワクチン初回2回目+小児用肺炎球菌ワクチン | 1141 | | | | 2 | | | | | 1 | 3 | | | | | | | 6 | | | |
| Hibワクチン初回3回目+小児用肺炎球菌ワクチン | 1052 | 1 | 1 | | 1 | | | | | 8 | | | | | | | | 11 | | | |
| Hibワクチン追加+小児用肺炎球菌ワクチン | 993 | 2 | 1 | 1 | | | | 1 | 1 | 9 | | | | | | | | 13 | | | |
| B型肝炎1回目+DPT-IPV+ヒブ+小児用肺炎球 | 1668 | 2 | 1 | 1 | 2 | | | | 2 | 2 | | | | | | | | 8 | | | |
| B型肝炎2回目+DPT-IPV+ヒブ+小児用肺炎球 | 1484 | 1 | 1 | | | | | | 1 | 2 | | | | | | | | 4 | | | |
| B型肝炎3回目+DPT-IPV+ヒブ+小児用肺炎球 | 59 | | | | | | | | | | | | | | | | | | | | |
| 合 計 | 20450 | 77 | 23 | 54 | 20 | 3 | | 5 | 12 | 53 | 16 | 18 | | | | | | 204 | | | |

| | 期別対象 者数割合 | 発 生 割 合 | | | | | | | | | | | | | | | | 合 計 |
|--|--------------|---------|--------------------|---------|------|------|---------|---------|-----|-----|------|-----|-----|------------|-----|-----------|-----------|-----|
| | | 発熱 | 37.5℃以上 38.5℃未満 | 38.5℃以上 | 局所反応 | けいれん | 37.5℃未満 | 37.5℃以上 | 嘔吐 | 下痢 | せき鼻水 | 蕁麻疹 | 発疹 | リンパ節腫 脹 | 関節痛 | 局所の湿 潤 | 全身倦怠 感 | |
| DPT-IPV1期初回1回目+ Hibワクチン+小児用肺炎球菌ワクチン | 6.4 | | | | | | | 0.1 | | 0.5 | | | | | | | | 0.5 |
| DPT-IPV1期初回2回目+ Hibワクチン+小児用肺炎球菌ワクチン | 5.1 | 0.2 | 0.2 | | 0.2 | | | 0.1 | 0.1 | 0.4 | | | | | | | | 1.0 |
| DPT-IPV1期初回3回目+ BCG | 3.2 | 0.2 | | 0.2 | 0.2 | | | | 0.2 | 1.1 | | | | | | | | 1.5 |
| DPT-IPV1期初回3回目+ Hibワクチン+小児用肺炎球菌ワクチン | 0.7 | | | | | | | | | 1.5 | | | | | | | | 1.5 |
| DPT-IPV1期追加+ Hibワクチン+小児用肺炎球菌ワクチン+B型肝炎 | 0.8 | | | | | | | | | 1.8 | | | | | | | | 1.8 |
| DPT-IPV1期追加+ 水痘 | 2.3 | 0.4 | | 0.4 | 0.4 | | | 0.2 | 0.2 | 1.3 | | | | | | | | 2.5 |
| MR1期+ DPT-IPV | 0.5 | 2.0 | 1.0 | 1.0 | 1.0 | | | | | | | | | | | | | 2.9 |
| MR1期+Hibワクチン | 4.4 | 0.6 | 0.1 | 0.4 | 0.1 | | | | | | | 0.2 | 0.1 | | | | | 1.0 |
| MR1期+小児用肺炎球菌ワクチン | 4.8 | 0.7 | 0.2 | 0.5 | 0.1 | | | | | | | 0.1 | 0.1 | | | | | 1.0 |
| MR1期+水痘 | 8.3 | 0.7 | 0.1 | 0.6 | 0.1 | 0.1 | | 0.1 | | | | 0.2 | 0.3 | | | | | 1.3 |
| MR1期+Hibワクチン+小児用肺炎球菌ワクチン | 5.3 | 0.7 | 0.3 | 0.5 | 0.1 | | | | | | | 0.2 | 0.1 | | | | | 1.1 |
| MR1期+Hibワクチン+小児用肺炎球菌ワクチン+ 水痘 | 10.1 | 0.7 | 0.2 | 0.5 | 0.1 | 0.0 | | 0.0 | | | | 0.2 | 0.2 | | | | | 1.3 |
| MR1期+Hibワクチン+小児用肺炎球菌ワクチン+ 水痘+DPT-IPV | 10.1 | 0.7 | 0.2 | 0.5 | 0.1 | 0.0 | | 0.0 | | | | 0.2 | 0.2 | | | | | 1.3 |
| Hibワクチン初回1回目+小児用肺炎球菌ワクチン | 6.9 | 0.1 | 0.1 | 0.1 | | | | | 0.1 | 0.2 | | | | | | | | 0.5 |
| Hibワクチン初回2回目+小児用肺炎球菌ワクチン | 5.6 | | | | 0.2 | | | | | 0.3 | | | | | | | | 0.5 |
| Hibワクチン初回3回目+小児用肺炎球菌ワクチン | 5.1 | 0.1 | 0.1 | | 0.1 | | | | | 0.8 | | | | | | | | 1.0 |
| Hibワクチン追加+小児用肺炎球菌ワクチン | 4.9 | 0.2 | 0.1 | 0.1 | | | | 0.1 | 0.1 | 0.9 | | | | | | | | 1.3 |
| B型肝炎1回目+DPT-IPV+ヒブ+小児用肺炎球 | 8.2 | 0.1 | 0.1 | 0.1 | 0.1 | | | | 0.1 | 0.1 | | | | | | | | 0.5 |
| B型肝炎2回目+DPT-IPV+ヒブ+小児用肺炎球 | 7.3 | 0.1 | 0.1 | | | | | 0.1 | 0.1 | | | | | | | | | 0.3 |
| B型肝炎3回目+DPT-IPV+ヒブ+小児用肺炎球 | 0.3 | | | | | | | | | | | | | | | | | |
| 合 計 | 100.0 | 0.4 | 0.1 | 0.3 | 0.1 | 0.0 | | 0.0 | 0.0 | 0.1 | 0.3 | 0.1 | 0.1 | 0.1 | | | | 1.0 |

5日目(同時接種)

| 総 数 | | (対象者数 20450 人) | | | | | | | | | | (異常発生者数 2568 人) | | | | | | | |
|---|---------|----------------|--------------------|---------|------|------|---------|---------|----|----|------|-----------------|----|------------|-----|-----------|-----------|----|-----|
| | 期別対象者割合 | 症 状 | | | | | | | | | | | | | | | | | |
| | | 発熱 | 37.5℃以上 38.5℃未満 | 38.5℃以上 | 局所反応 | けいれん | 37.5℃未満 | 37.5℃以上 | 嘔吐 | 下痢 | せき鼻水 | 蕁麻疹 | 発疹 | リンパ節腫 脹 | 関節痛 | 局所の湿 潤 | 全身倦怠 感 | 頭痛 | 合 計 |
| DPT-IPV1期初回1回目+ Hibワクチン+小児用肺炎球菌ワクチン+B型肝炎 | 1302 | 1 | | 1 | | | | 1 | 1 | 9 | | | | | | | | | 12 |
| DPT-IPV1期初回2回目+ Hibワクチン+小児用肺炎球菌ワクチン+B型肝炎 | 1040 | | | | | | | | 1 | 5 | | | | | | | | | 6 |
| DPT-IPV1期初回3回目+ BCG | 655 | 4 | 2 | 2 | | | | 1 | | 3 | | | | | | | | | 8 |
| DPT-IPV1期初回3回目+ Hibワクチン+小児用肺炎球菌ワクチン+B型肝炎 | 133 | 1 | | 1 | 1 | | | | | 2 | | | | | | | | | 4 |
| DPT-IPV1期追加+ Hibワクチン+小児用肺炎球菌ワクチン+B型肝炎 | 169 | | | | | | | | 2 | 1 | | | | | | | | | 3 |
| DPT-IPV1期追加+ 水痘 | 480 | 1 | | 1 | 1 | | | | | 4 | | | | | | | | | 6 |
| MR1期+ DPT-IPV | 102 | 2 | | 2 | | 1 | | | | | | | | | | | | | 3 |
| MR1期+Hibワクチン | 903 | 6 | 1 | 5 | 1 | 2 | | 2 | | | | 1 | | | | | | | 10 |
| MR1期+小児用肺炎球菌ワクチン | 972 | 5 | | 5 | 1 | 2 | | 2 | | | | | 1 | | | | | | 9 |
| MR1期+水痘 | 1707 | 13 | 2 | 11 | 1 | 2 | | 2 | | | | 1 | | | | | | | 19 |
| MR1期+Hibワクチン+小児用肺炎球菌ワクチン | 1074 | 6 | 1 | 5 | 1 | 2 | | 2 | | | | | 1 | | | | | | 10 |
| MR1期+Hibワクチン+小児用肺炎球菌ワクチン+ 水痘 | 2056 | 18 | 3 | 15 | 1 | 2 | | 2 | | | | 1 | 2 | | | | | | 24 |
| MR1期+Hibワクチン+小児用肺炎球菌ワクチン+ 水痘+DPT-IPV | 2058 | 18 | 3 | 15 | 1 | 2 | | 2 | | | | 1 | 2 | | | | | | 24 |
| Hibワクチン初回1回目+小児用肺炎球菌ワクチン | 1402 | 1 | 1 | | | | | | | 3 | | | | | | | | | 4 |
| Hibワクチン初回2回目+小児用肺炎球菌ワクチン | 1141 | 3 | 1 | 2 | | | | | 2 | 3 | | | | | | | | | 8 |
| Hibワクチン初回3回目+小児用肺炎球菌ワクチン | 1052 | 1 | 1 | | 2 | | | | 3 | 5 | | | | | | | | | 11 |
| Hibワクチン追加+小児用肺炎球菌ワクチン | 993 | 2 | 1 | 1 | 1 | | | 1 | 1 | 4 | | | | | | | | | 9 |
| B型肝炎1回目+DPT-IPV+ヒブ+小児用肺炎球 | 1668 | 2 | 1 | 1 | | | | | 1 | | | | | | | | | | 3 |
| B型肝炎2回目+DPT-IPV+ヒブ+小児用肺炎球 | 1484 | 1 | | 1 | | | | | | 1 | | | | | | | | | 2 |
| B型肝炎3回目+DPT-IPV+ヒブ+小児用肺炎球 | 59 | | | | | | | | | | | | | | | | | | |
| 合 計 | 20450 | 85 | 17 | 68 | 11 | 13 | | 13 | 3 | 11 | 40 | 3 | 9 | | | | | | 175 |

| | 期別対象 者数割合 | 発 生 割 合 | | | | | | | | | | | | | | | 合 計 | |
|--|--------------|---------|--------------------|---------|------|------|---------|---------|-----|-----|------|-----|----|------------|-----|-----------|-----|-----------|
| | | 発熱 | 37.5℃以上 38.5℃未満 | 38.5℃以上 | 局所反応 | けいれん | 37.5℃未満 | 37.5℃以上 | 嘔吐 | 下痢 | せき鼻水 | 蕁麻疹 | 発疹 | リンパ節腫 脹 | 関節痛 | 局所の湿 潤 | | 全身倦怠 感 |
| DPT-IPV1期初回1回目+ Hibワクチン+小児用肺炎球菌ワクチン | 6.4 | 0.1 | | 0.1 | | | | 0.1 | 0.1 | 0.7 | | | | | | | | 0.9 |
| DPT-IPV1期初回2回目+ Hibワクチン+小児用肺炎球菌ワクチン | 5.1 | | | | | | | | 0.1 | 0.5 | | | | | | | | 0.6 |
| DPT-IPV1期初回3回目+ BCG | 3.2 | 0.6 | 0.3 | 0.3 | | | | 0.2 | | 0.5 | | | | | | | | 1.2 |
| DPT-IPV1期初回3回目+ Hibワクチン+小児用肺炎球菌ワクチン | 0.7 | 0.8 | | 0.8 | 0.8 | | | | | 1.5 | | | | | | | | 3.0 |
| DPT-IPV1期追加+ Hibワクチン+小児用肺炎球菌ワクチン+B型肝炎 | 0.8 | | | | | | | | 1.2 | 0.6 | | | | | | | | 1.8 |
| DPT-IPV1期追加+ 水痘 | 2.3 | 0.2 | | 0.2 | 0.2 | | | | | 0.8 | | | | | | | | 1.3 |
| MR1期+ DPT-IPV | 0.5 | 2.0 | | 2.0 | 1.0 | | | | | | | | | | | | | 2.9 |
| MR1期+Hibワクチン | 4.4 | 0.7 | 0.1 | 0.6 | 0.1 | 0.2 | | 0.2 | | | | 0.1 | | | | | | 1.1 |
| MR1期+小児用肺炎球菌ワクチン | 4.8 | 0.5 | | 0.5 | 0.1 | 0.2 | | 0.2 | | | | 0.1 | | | | | | 0.9 |
| MR1期+水痘 | 8.3 | 0.8 | 0.1 | 0.6 | 0.1 | 0.1 | | 0.1 | | | | 0.1 | | | | | | 1.1 |
| MR1期+Hibワクチン+小児用肺炎球菌ワクチン | 5.3 | 0.6 | 0.1 | 0.5 | 0.1 | 0.2 | | 0.2 | | | | 0.1 | | | | | | 0.9 |
| MR1期+Hibワクチン+小児用肺炎球菌ワクチン+ 水痘 | 10.1 | 0.9 | 0.1 | 0.7 | 0.0 | 0.1 | | 0.1 | | | | 0.0 | | | | | | 1.2 |
| MR1期+Hibワクチン+小児用肺炎球菌ワクチン+ 水痘+DPT-IPV | 10.1 | 0.9 | 0.1 | 0.7 | 0.0 | 0.1 | | 0.1 | | | | 0.0 | | | | | | 1.2 |
| Hibワクチン初回1回目+小児用肺炎球菌ワクチン | 6.9 | 0.1 | 0.1 | | | | | | | 0.2 | | | | | | | | 0.3 |
| Hibワクチン初回2回目+小児用肺炎球菌ワクチン | 5.6 | 0.3 | 0.1 | 0.2 | | | | | 0.2 | 0.3 | | | | | | | | 0.7 |
| Hibワクチン初回3回目+小児用肺炎球菌ワクチン | 5.1 | 0.1 | 0.1 | | 0.2 | | | | 0.3 | 0.5 | | | | | | | | 1.0 |
| Hibワクチン追加+小児用肺炎球菌ワクチン | 4.9 | 0.2 | 0.1 | 0.1 | 0.1 | | | 0.1 | 0.1 | 0.4 | | | | | | | | 0.9 |
| B型肝炎1回目+DPT-IPV+ヒブ+小児用肺炎球 | 8.2 | 0.1 | 0.1 | 0.1 | | | | | 0.1 | | | | | | | | | 0.2 |
| B型肝炎2回目+DPT-IPV+ヒブ+小児用肺炎球 | 7.3 | 0.1 | | 0.1 | | | | | | 0.1 | | | | | | | | 0.1 |
| B型肝炎3回目+DPT-IPV+ヒブ+小児用肺炎球 | 0.3 | | | | | | | | | | | | | | | | | |
| 合 計 | 100.0 | 0.4 | 0.1 | 0.3 | 0.1 | 0.1 | | 0.1 | 0.0 | 0.2 | 0.0 | 0.0 | | | | | | 0.9 |

6日目(同時接種)

総 数 (対象者数 20450 人) (異常発生者数 2568 人)

| | 期別対象 者割合 | 症 状 | | | | | | | | | | | | | | | 合 計 | | |
|---|-------------|-----|--------------------|---------|------|------|---------|---------|----|----|------|-----|----|------------|-----|-----------|-----|-----------|-----|
| | | 発熱 | 37.5℃以上 38.5℃未満 | 38.5℃以上 | 局所反応 | けいれん | 37.5℃未満 | 37.5℃以上 | 嘔吐 | 下痢 | せき鼻水 | 蕁麻疹 | 発疹 | リンパ節腫 脹 | 関節痛 | 局所の湿 潤 | | 全身倦怠 感 | 頭痛 |
| DPT-IPV1期初回1回目+ Hibワクチン+小児用肺炎球菌ワクチン+B型肝炎 | 1302 | 1 | 1 | | 1 | | | | | 1 | 2 | | | | | | | | 5 |
| DPT-IPV1期初回2回目+ Hibワクチン+小児用肺炎球菌ワクチン+B型肝炎 | 1040 | 1 | 1 | | 1 | | | | | | 1 | | | | | | | | 3 |
| DPT-IPV1期初回3回目+ BCG | 655 | 2 | 2 | | | | | | | | 2 | | | | | | | | 4 |
| DPT-IPV1期初回3回目+ Hibワクチン+小児用肺炎球菌ワクチン+B型肝炎 | 133 | | | | | | | | | | | | | | | | | | |
| DPT-IPV1期追加+ Hibワクチン+小児用肺炎球菌ワクチン+B型肝炎 | 169 | | | | 1 | | | | | | | | | | | | | | 1 |
| DPT-IPV1期追加+ 水痘 | 480 | 3 | 3 | 3 | 2 | | | | | | 5 | | | | | | | | 10 |
| MR1期+ DPT-IPV | 102 | | | | | | | | | | | | | | | | | | |
| MR1期+Hibワクチン | 903 | 13 | 3 | 10 | 1 | | | | | | | 1 | | | | | | | 15 |
| MR1期+小児用肺炎球菌ワクチン | 972 | 14 | 4 | 10 | 1 | | | | | | | 1 | | | | | | | 16 |
| MR1期+水痘 | 1707 | 23 | 5 | 18 | 1 | | | | | | | 1 | | 1 | | | | | 26 |
| MR1期+Hibワクチン+小児用肺炎球菌ワクチン | 1074 | 16 | 5 | 11 | 1 | | | | | | | | 1 | | | | | | 18 |
| MR1期+Hibワクチン+小児用肺炎球菌ワクチン+ 水痘 | 2056 | 25 | 7 | 18 | 1 | | | | | | | 1 | | | 1 | | | | 28 |
| MR1期+Hibワクチン+小児用肺炎球菌ワクチン+ 水痘+DPT-IPV | 2058 | 25 | 7 | 18 | 1 | | | | | | | 1 | | 1 | | | | | 28 |
| Hibワクチン初回1回目+小児用肺炎球菌ワクチン | 1402 | 3 | 3 | | | | | | | 1 | 6 | | | | | | | | 10 |
| Hibワクチン初回2回目+小児用肺炎球菌ワクチン | 1141 | 2 | 1 | 1 | | | | | | | 4 | | | | | | | | 6 |
| Hibワクチン初回3回目+小児用肺炎球菌ワクチン | 1052 | | | | | | | | | | 4 | | | | | | | | 4 |
| Hibワクチン追加+小児用肺炎球菌ワクチン | 993 | 8 | 1 | 7 | | | | | | 3 | 7 | | | | | | | | 18 |
| B型肝炎1回目+DPT-IPV+ヒブ+小児用肺炎球 | 1668 | 3 | 2 | 1 | | | | | | | 1 | | | | | | | | 4 |
| B型肝炎2回目+DPT-IPV+ヒブ+小児用肺炎球 | 1484 | 1 | 1 | | | | | | | 2 | | | | | | | | | 3 |
| B型肝炎3回目+DPT-IPV+ヒブ+小児用肺炎球 | 59 | | | | 1 | | | | | 2 | | | | | | | | | 3 |
| 合 計 | 20450 | 140 | 43 | 97 | 12 | | | | | 9 | 32 | | 6 | | 3 | | | | 202 |

| | 期別対象 者数割合 | 発 生 割 合 | | | | | | | | | | | | | | | 合 計 | |
|--|--------------|---------|--------------------|---------|------|------|---------|---------|-----|-----|------|-----|----|------------|-----|-----------|-----|-----------|
| | | 発熱 | 37.5℃以上 38.5℃未満 | 38.5℃以上 | 局所反応 | けいれん | 37.5℃未満 | 37.5℃以上 | 嘔吐 | 下痢 | せき鼻水 | 蕁麻疹 | 発疹 | リンパ節腫 脹 | 関節痛 | 局所の湿 潤 | | 全身倦怠 感 |
| DPT-IPV1期初回1回目+ Hibワクチン+小児用肺炎球菌ワクチン | 6.4 | 0.1 | 0.1 | | 0.1 | | | | 0.1 | 0.2 | | | | | | | | 0.4 |
| DPT-IPV1期初回2回目+ Hibワクチン+小児用肺炎球菌ワクチン | 5.1 | 0.1 | 0.1 | | 0.1 | | | | | 0.1 | | | | | | | | 0.3 |
| DPT-IPV1期初回3回目+ BCG | 3.2 | 0.3 | 0.3 | | | | | | | 0.3 | | | | | | | | 0.6 |
| DPT-IPV1期初回3回目+ Hibワクチン+小児用肺炎球菌ワクチン | 0.7 | | | | | | | | | | | | | | | | | |
| DPT-IPV1期追加+ Hibワクチン+小児用肺炎球菌ワクチン+B型肝炎 | 0.8 | | | | 0.6 | | | | | | | | | | | | | 0.6 |
| DPT-IPV1期追加+ 水痘 | 2.3 | 0.6 | | 0.6 | 0.4 | | | | | 1.0 | | | | | | | | 2.1 |
| MR1期+ DPT-IPV | 0.5 | | | | | | | | | | | | | | | | | |
| MR1期+Hibワクチン | 4.4 | 1.4 | 0.3 | 1.1 | 0.1 | | | | | | | 0.1 | | | | | | 1.7 |
| MR1期+小児用肺炎球菌ワクチン | 4.8 | 1.4 | 0.4 | 1.0 | 0.1 | | | | | | | 0.1 | | | | | | 1.6 |
| MR1期+水痘 | 8.3 | 1.3 | 0.3 | 1.1 | 0.1 | | | | | | | 0.1 | | 0.1 | | | | 1.5 |
| MR1期+Hibワクチン+小児用肺炎球菌ワクチン | 5.3 | 1.5 | 0.5 | 1.0 | 0.1 | | | | | | | 0.1 | | | | | | 1.7 |
| MR1期+Hibワクチン+小児用肺炎球菌ワクチン+ 水痘 | 10.1 | 1.2 | 0.3 | 0.9 | 0.0 | | | | | | | 0.0 | | 0.0 | | | | 1.4 |
| MR1期+Hibワクチン+小児用肺炎球菌ワクチン+ 水痘+DPT-IPV | 10.1 | 1.2 | 0.3 | 0.9 | 0.0 | | | | | | | 0.0 | | 0.0 | | | | 1.4 |
| Hibワクチン初回1回目+小児用肺炎球菌ワクチン | 6.9 | 0.2 | 0.2 | | | | | | 0.1 | 0.4 | | | | | | | | 0.7 |
| Hibワクチン初回2回目+小児用肺炎球菌ワクチン | 5.6 | 0.2 | 0.1 | 0.1 | | | | | | 0.4 | | | | | | | | 0.5 |
| Hibワクチン初回3回目+小児用肺炎球菌ワクチン | 5.1 | | | | | | | | | 0.4 | | | | | | | | 0.4 |
| Hibワクチン追加+小児用肺炎球菌ワクチン | 4.9 | 0.8 | 0.1 | 0.7 | | | | | 0.3 | 0.7 | | | | | | | | 1.8 |
| B型肝炎1回目+DPT-IPV+ヒブ+小児用肺炎球 | 8.2 | 0.2 | 0.1 | 0.1 | | | | | | 0.1 | | | | | | | | 0.2 |
| B型肝炎2回目+DPT-IPV+ヒブ+小児用肺炎球 | 7.3 | 0.1 | 0.1 | | | | | | 0.1 | | | | | | | | | 0.2 |
| B型肝炎3回目+DPT-IPV+ヒブ+小児用肺炎球 | 0.3 | | | | 1.7 | | | | | 3.4 | | | | | | | | 5.1 |
| 合 計 | 100.0 | 0.7 | 0.2 | 0.5 | 0.1 | | | | 0.0 | 0.2 | | 0.0 | | 0.0 | | | | 1.0 |

7日目(同時接種)

| 総 数 | | (対象者数 20450 人) | | | | | | | | | | | | | | | (異常発生者数 2568 人) | | | | |
|---|---------|----------------|--------------------|---------|------|------|---------|---------|----|----|------|-----|----|------------|-----|-----------|-----------------|-----------|----|--|--|
| | 期別対象者割合 | 症 状 | | | | | | | | | | | | | | | 合 計 | | | | |
| | | 発熱 | 37.5℃以上 38.5℃未満 | 38.5℃以上 | 局所反応 | けいれん | 37.5℃未満 | 37.5℃以上 | 嘔吐 | 下痢 | せき鼻水 | 蕁麻疹 | 発疹 | リンパ節腫 脹 | 関節痛 | 局所の湿 潤 | | 全身倦怠 感 | 頭痛 | | |
| DPT-IPV1期初回1回目+ Hibワクチン+小児用肺炎球菌ワクチン+B型肝炎 | 1302 | 1 | | 1 | | | | | 2 | 5 | | | | | | | | 8 | | | |
| DPT-IPV1期初回2回目+ Hibワクチン+小児用肺炎球菌ワクチン+B型肝炎 | 1040 | | | | 1 | | | | 1 | 3 | | | | | | | | 5 | | | |
| DPT-IPV1期初回3回目+ BCG | 655 | | | | | | | | | 1 | | | | | | | | 1 | | | |
| DPT-IPV1期初回3回目+ Hibワクチン+小児用肺炎球菌ワクチン+B型肝炎 | 133 | | | | | | | | | | | | | | | | | | | | |
| DPT-IPV1期追加+ Hibワクチン+小児用肺炎球菌ワクチン+B型肝炎 | 169 | 1 | 1 | | | | | | | 1 | | | | | | | | 2 | | | |
| DPT-IPV1期追加+ 水痘 | 480 | | | | | | | | | 2 | | | | | | | | 2 | | | |
| MR1期+ DPT-IPV | 102 | 1 | 1 | | | | | | | | | | | | | | | 1 | | | |
| MR1期+Hibワクチン | 903 | 10 | 2 | 8 | | | | | | | | 4 | | | | | | 14 | | | |
| MR1期+小児用肺炎球菌ワクチン | 972 | 10 | 1 | 9 | | | | | | | | 5 | | | | | | 15 | | | |
| MR1期+水痘 | 1707 | 21 | 2 | 19 | | | | | | | 1 | 8 | | | | | | 30 | | | |
| MR1期+Hibワクチン+小児用肺炎球菌ワクチン | 1074 | 12 | 2 | 10 | | | | | | | | 5 | | | | | | 17 | | | |
| MR1期+Hibワクチン+小児用肺炎球菌ワクチン+ 水痘 | 2056 | 28 | 4 | 24 | | | | | | | 1 | 8 | | | | | | 37 | | | |
| MR1期+Hibワクチン+小児用肺炎球菌ワクチン+ 水痘+DPT-IPV | 2058 | 28 | 4 | 24 | | | | | | | 1 | 8 | | | | | | 37 | | | |
| Hibワクチン初回1回目+小児用肺炎球菌ワクチン | 1402 | 2 | 2 | | | | | | 1 | 3 | | | | | | | | 7 | | | |
| Hibワクチン初回2回目+小児用肺炎球菌ワクチン | 1141 | 1 | | 1 | 1 | | | | 1 | 3 | | | | | | | | 6 | | | |
| Hibワクチン初回3回目+小児用肺炎球菌ワクチン | 1052 | 2 | 2 | | 1 | | | | 1 | 6 | | | | | | | | 10 | | | |
| Hibワクチン追加+小児用肺炎球菌ワクチン | 993 | 5 | 1 | 4 | | | | | 2 | 11 | | | | | | | | 19 | | | |
| B型肝炎1回目+DPT-IPV+ヒブ+小児用肺炎球 | 1668 | 2 | 1 | 1 | 1 | | | | 1 | 2 | | | | | | | | 6 | | | |
| B型肝炎2回目+DPT-IPV+ヒブ+小児用肺炎球 | 1484 | 3 | 2 | 1 | 1 | | | | 1 | 1 | | | | | | | | 6 | | | |
| B型肝炎3回目+DPT-IPV+ヒブ+小児用肺炎球 | 59 | 1 | | 1 | | | | | | 1 | | | | | | | | 2 | | | |
| 合 計 | 20450 | 128 | 25 | 103 | 5 | | | | 6 | 10 | 35 | 3 | 38 | | | | | 225 | | | |

| | 期別対象 者数割合 | 発 生 割 合 | | | | | | | | | | | | | | | 合 計 | | |
|--|--------------|---------|--------------------|---------|------|------|---------|---------|-----|-----|------|-----|-----|------------|-----|-----------|-----|-----------|-----|
| | | 発熱 | 37.5℃以上 38.5℃未満 | 38.5℃以上 | 局所反応 | けいれん | 37.5℃未満 | 37.5℃以上 | 嘔吐 | 下痢 | せき鼻水 | 蕁麻疹 | 発疹 | リンパ節腫 脹 | 関節痛 | 局所の湿 潤 | | 全身倦怠 感 | 頭痛 |
| DPT-IPV1期初回1回目+ Hibワクチン+小児用肺炎球菌ワクチン | 6.4 | 0.1 | | 0.1 | | | | | | 0.2 | 0.4 | | | | | | | | 0.6 |
| DPT-IPV1期初回2回目+ Hibワクチン+小児用肺炎球菌ワクチン | 5.1 | | | | 0.1 | | | | | 0.1 | 0.3 | | | | | | | | 0.5 |
| DPT-IPV1期初回3回目+ BCG | 3.2 | | | | | | | | | | 0.2 | | | | | | | | 0.2 |
| DPT-IPV1期初回3回目+ Hibワクチン+小児用肺炎球菌ワクチン | 0.7 | | | | | | | | | | | | | | | | | | |
| DPT-IPV1期追加+ Hibワクチン+小児用肺炎球菌ワクチン+B型肝炎 | 0.8 | 0.6 | 0.6 | | | | | | | | 0.6 | | | | | | | | 1.2 |
| DPT-IPV1期追加+ 水痘 | 2.3 | | | | | | | | | | 0.4 | | | | | | | | 0.4 |
| MR1期+ DPT-IPV | 0.5 | 1.0 | 1.0 | | | | | | | | | | | | | | | | 1.0 |
| MR1期+Hibワクチン | 4.4 | 1.1 | 0.2 | 0.9 | | | | | | | | 0.4 | | | | | | | 1.6 |
| MR1期+小児用肺炎球菌ワクチン | 4.8 | 1.0 | 0.1 | 0.9 | | | | | | | | 0.5 | | | | | | | 1.5 |
| MR1期+水痘 | 8.3 | 1.2 | 0.1 | 1.1 | | | | | | | | 0.1 | 0.5 | | | | | | 1.8 |
| MR1期+Hibワクチン+小児用肺炎球菌ワクチン | 5.3 | 1.1 | 0.2 | 0.9 | | | | | | | | 0.5 | | | | | | | 1.6 |
| MR1期+Hibワクチン+小児用肺炎球菌ワクチン+ 水痘 | 10.1 | 1.4 | 0.2 | 1.2 | | | | | | | | 0.0 | 0.4 | | | | | | 1.8 |
| MR1期+Hibワクチン+小児用肺炎球菌ワクチン+ 水痘+DPT-IPV | 10.1 | 1.4 | 0.2 | 1.2 | | | | | | | | 0.0 | 0.4 | | | | | | 1.8 |
| Hibワクチン初回1回目+小児用肺炎球菌ワクチン | 6.9 | 0.1 | 0.1 | | | | | | 0.1 | 0.1 | 0.2 | | | | | | | | 0.5 |
| Hibワクチン初回2回目+小児用肺炎球菌ワクチン | 5.6 | 0.1 | | 0.1 | 0.1 | | | | | 0.1 | 0.3 | | | | | | | | 0.5 |
| Hibワクチン初回3回目+小児用肺炎球菌ワクチン | 5.1 | 0.2 | 0.2 | | 0.1 | | | | 0.1 | | 0.6 | | | | | | | | 1.0 |
| Hibワクチン追加+小児用肺炎球菌ワクチン | 4.9 | 0.5 | 0.1 | 0.4 | | | | | 0.2 | 0.1 | 1.1 | | | | | | | | 1.9 |
| B型肝炎1回目+DPT-IPV+ヒブ+小児用肺炎球 | 8.2 | 0.1 | 0.1 | 0.1 | 0.1 | | | | 0.1 | 0.1 | | | | | | | | | 0.4 |
| B型肝炎2回目+DPT-IPV+ヒブ+小児用肺炎球 | 7.3 | 0.2 | 0.1 | 0.1 | 0.1 | | | | 0.1 | 0.1 | | | | | | | | | 0.4 |
| B型肝炎3回目+DPT-IPV+ヒブ+小児用肺炎球 | 0.3 | 1.7 | | 1.7 | | | | | | 1.7 | | | | | | | | | 3.4 |
| 合 計 | 100.0 | 0.6 | 0.1 | 0.5 | 0.0 | | | | 0.0 | 0.0 | 0.2 | 0.0 | 0.2 | | | | | | 1.1 |

8日目(同時接種)

総 数 (対象者数 20450 人) (異常発生者数 2568 人)

| | 期別対象 者割合 | 症 状 | | | | | | | | | | | | | | | 合 計 | | |
|---|-------------|-----|--------------------|---------|------|------|---------|---------|----|----|------|-----|----|------------|-----|-----------|-----|-----------|-----|
| | | 発熱 | 37.5℃以上 38.5℃未満 | 38.5℃以上 | 局所反応 | けいれん | 37.5℃未満 | 37.5℃以上 | 嘔吐 | 下痢 | せき鼻水 | 蕁麻疹 | 発疹 | リンパ節腫 脹 | 関節痛 | 局所の湿 潤 | | 全身倦怠 感 | 頭痛 |
| DPT-IPV1期初回1回目+ Hibワクチン+小児用肺炎球菌ワクチン+B型肝炎 | 1302 | 1 | 1 | | 1 | | | | | 1 | 3 | | | | | | | | 6 |
| DPT-IPV1期初回2回目+ Hibワクチン+小児用肺炎球菌ワクチン+B型肝炎 | 1040 | 1 | | 1 | 1 | | | | | 2 | 3 | | | | | | | | 7 |
| DPT-IPV1期初回3回目+ BCG | 655 | 1 | | 1 | | | | | 1 | | 2 | | | | | | | | 4 |
| DPT-IPV1期初回3回目+ Hibワクチン+小児用肺炎球菌ワクチン+B型肝炎 | 133 | 1 | | 1 | | | | | | | | | | | | | | | 1 |
| DPT-IPV1期追加+ Hibワクチン+小児用肺炎球菌ワクチン+B型肝炎 | 169 | | | | | | | | | | 1 | | | | | | | | 1 |
| DPT-IPV1期追加+ 水痘 | 480 | 1 | | 1 | | 1 | | 1 | 1 | 1 | 2 | | | | | | | | 6 |
| MR1期+ DPT-IPV | 102 | 1 | | 1 | | | | | | | | | | | | | | | 1 |
| MR1期+Hibワクチン | 903 | 12 | 2 | 10 | 1 | | | 1 | | | | | 2 | | | | | | 15 |
| MR1期+小児用肺炎球菌ワクチン | 972 | 10 | 2 | 8 | 1 | | | | | | | | 2 | | | | | | 13 |
| MR1期+水痘 | 1707 | 22 | 3 | 19 | 1 | | | | | | | 1 | 4 | 1 | | | | | 29 |
| MR1期+Hibワクチン+小児用肺炎球菌ワクチン | 1074 | 12 | 2 | 10 | 1 | | | | | | | | 2 | | | | | | 15 |
| MR1期+Hibワクチン+小児用肺炎球菌ワクチン+ 水痘 | 2056 | 25 | 4 | 21 | 1 | | | | | | | 1 | 4 | 1 | | | | | 32 |
| MR1期+Hibワクチン+小児用肺炎球菌ワクチン+ 水痘+DPT-IPV | 2058 | 25 | 4 | 21 | 1 | | | | | | | 1 | 4 | 1 | | | | | 32 |
| Hibワクチン初回1回目+小児用肺炎球菌ワクチン | 1402 | | | | 1 | | | | | | 4 | | | | | | | | 5 |
| Hibワクチン初回2回目+小児用肺炎球菌ワクチン | 1141 | 1 | | 1 | | | | | | 1 | 1 | | | | | | | | 3 |
| Hibワクチン初回3回目+小児用肺炎球菌ワクチン | 1052 | 1 | | 1 | | | | | | 1 | 1 | | | | | | | | 3 |
| Hibワクチン追加+小児用肺炎球菌ワクチン | 993 | 3 | 1 | 2 | | | | | 1 | 2 | 6 | | | | | | | | 12 |
| B型肝炎1回目+DPT-IPV+ヒブ+小児用肺炎球 | 1668 | 2 | | 2 | 2 | | | | | 3 | | | | | | | | | 7 |
| B型肝炎2回目+DPT-IPV+ヒブ+小児用肺炎球 | 1484 | | | | | | | | | | 2 | | | | | | | | 2 |
| B型肝炎3回目+DPT-IPV+ヒブ+小児用肺炎球 | 59 | | | | | | | | | | | | | | | | | | |
| 合 計 | 20450 | 119 | 19 | 100 | 11 | 1 | | 1 | 3 | 11 | 25 | 3 | 18 | 3 | | | | | 194 |

| | 期別対象 者数割合 | 発 生 割 合 | | | | | | | | | | | | | | | 合 計 | | |
|--|--------------|---------|--------------------|---------|------|------|---------|---------|-----|-----|------|-----|-----|------------|-----|-----------|-----|-----------|-----|
| | | 発熱 | 37.5℃以上 38.5℃未満 | 38.5℃以上 | 局所反応 | けいれん | 37.5℃未満 | 37.5℃以上 | 嘔吐 | 下痢 | せき鼻水 | 蕁麻疹 | 発疹 | リンパ節腫 脹 | 関節痛 | 局所の湿 潤 | | 全身倦怠 感 | 頭痛 |
| DPT-IPV1期初回1回目+ Hibワクチン+小児用肺炎球菌ワクチン | 6.4 | 0.1 | 0.1 | | 0.1 | | | | | 0.1 | 0.2 | | | | | | | | 0.5 |
| DPT-IPV1期初回2回目+ Hibワクチン+小児用肺炎球菌ワクチン | 5.1 | 0.1 | | 0.1 | 0.1 | | | | | 0.2 | 0.3 | | | | | | | | 0.7 |
| DPT-IPV1期初回3回目+ BCG | 3.2 | 0.2 | | 0.2 | | | | | 0.2 | | 0.3 | | | | | | | | 0.6 |
| DPT-IPV1期初回3回目+ Hibワクチン+小児用肺炎球菌ワクチン | 0.7 | 0.8 | | 0.8 | | | | | | | | | | | | | | | 0.8 |
| DPT-IPV1期追加+ Hibワクチン+小児用肺炎球菌ワクチン+B型肝炎 | 0.8 | | | | | | | | | | 0.6 | | | | | | | | 0.6 |
| DPT-IPV1期追加+ 水痘 | 2.3 | 0.2 | | 0.2 | | 0.2 | | 0.2 | 0.2 | 0.2 | 0.4 | | | | | | | | 1.3 |
| MR1期+ DPT-IPV | 0.5 | 1.0 | | 1.0 | | | | | | | | | | | | | | | 1.0 |
| MR1期+Hibワクチン | 4.4 | 1.3 | 0.2 | 1.1 | 0.1 | | | | | | | 0.2 | | | | | | | 1.7 |
| MR1期+小児用肺炎球菌ワクチン | 4.8 | 1.0 | 0.2 | 0.8 | 0.1 | | | | | | | 0.2 | | | | | | | 1.3 |
| MR1期+水痘 | 8.3 | 1.3 | 0.2 | 1.1 | 0.1 | | | | | | | 0.1 | 0.2 | 0.1 | | | | | 1.7 |
| MR1期+Hibワクチン+小児用肺炎球菌ワクチン | 5.3 | 1.1 | 0.2 | 0.9 | 0.1 | | | | | | | 0.2 | | | | | | | 1.4 |
| MR1期+Hibワクチン+小児用肺炎球菌ワクチン+ 水痘 | 10.1 | 1.2 | 0.2 | 1.0 | 0.0 | | | | | | | 0.0 | 0.2 | 0.0 | | | | | 1.6 |
| MR1期+Hibワクチン+小児用肺炎球菌ワクチン+ 水痘+DPT-IPV | 10.1 | 1.2 | 0.2 | 1.0 | 0.0 | | | | | | | 0.0 | 0.2 | 0.0 | | | | | 1.6 |
| Hibワクチン初回1回目+小児用肺炎球菌ワクチン | 6.9 | | | | 0.1 | | | | | | 0.3 | | | | | | | | 0.4 |
| Hibワクチン初回2回目+小児用肺炎球菌ワクチン | 5.6 | 0.1 | | 0.1 | | | | | | 0.1 | 0.1 | | | | | | | | 0.3 |
| Hibワクチン初回3回目+小児用肺炎球菌ワクチン | 5.1 | 0.1 | | 0.1 | | | | | | 0.1 | 0.1 | | | | | | | | 0.3 |
| Hibワクチン追加+小児用肺炎球菌ワクチン | 4.9 | 0.3 | 0.1 | 0.2 | | | | | 0.1 | 0.2 | 0.6 | | | | | | | | 1.2 |
| B型肝炎1回目+DPT-IPV+ヒブ+小児用肺炎球 | 8.2 | 0.1 | | 0.1 | 0.1 | | | | | 0.2 | | | | | | | | | 0.4 |
| B型肝炎2回目+DPT-IPV+ヒブ+小児用肺炎球 | 7.3 | | | | | | | | | | 0.1 | | | | | | | | 0.1 |
| B型肝炎3回目+DPT-IPV+ヒブ+小児用肺炎球 | 0.3 | | | | | | | | | | | | | | | | | | |
| 合 計 | 100.0 | 0.6 | 0.1 | 0.5 | 0.1 | 0.0 | | 0.0 | 0.0 | 0.1 | 0.1 | 0.0 | 0.1 | 0.0 | | | | | 0.9 |

9日目(同時接種)

総 数 (対象者数 20450 人) (異常発生者数 2568 人)

| | 期別対象 者割合 | 症 状 | | | | | | | | | | | | | | | 合 計 | | |
|---|-------------|-----|--------------------|---------|------|------|---------|---------|----|----|------|-----|----|------------|-----|-----------|-----|-----------|-----|
| | | 発熱 | 37.5℃以上 38.5℃未満 | 38.5℃以上 | 局所反応 | けいれん | 37.5℃未満 | 37.5℃以上 | 嘔吐 | 下痢 | せき鼻水 | 蕁麻疹 | 発疹 | リンパ節腫 脹 | 関節痛 | 局所の湿 潤 | | 全身倦怠 感 | 頭痛 |
| DPT-IPV1期初回1回目+ Hibワクチン+小児用肺炎球菌ワクチン+B型肝炎 | 1302 | 2 | | | 2 | | | | | 1 | 5 | | | | | | | | 8 |
| DPT-IPV1期初回2回目+ Hibワクチン+小児用肺炎球菌ワクチン+B型肝炎 | 1040 | 2 | 1 | | 1 | | | | | 2 | 7 | | | | | | | | 11 |
| DPT-IPV1期初回3回目+ BCG | 655 | | | | | | | | | 1 | 4 | | | | | | | | 5 |
| DPT-IPV1期初回3回目+ Hibワクチン+小児用肺炎球菌ワクチン+B型肝炎 | 133 | | | | | | | | 1 | | | | | | | | | | 1 |
| DPT-IPV1期追加+ Hibワクチン+小児用肺炎球菌ワクチン+B型肝炎 | 169 | | | | | | | | | | | | | | | | | | |
| DPT-IPV1期追加+ 水痘 | 480 | 1 | | | 1 | 1 | | | | | 3 | | | | | | | | 5 |
| MR1期+ DPT-IPV | 102 | 1 | | | 1 | | | | | | | | | | | | | | 1 |
| MR1期+Hibワクチン | 903 | 10 | 5 | | 5 | | | | | | | 1 | 4 | | | | | | 15 |
| MR1期+小児用肺炎球菌ワクチン | 972 | 10 | 5 | | 5 | | | | | | | 1 | 5 | | | | | | 16 |
| MR1期+水痘 | 1707 | 24 | 8 | | 16 | | | | | | | 1 | 5 | | | | | | 30 |
| MR1期+Hibワクチン+小児用肺炎球菌ワクチン | 1074 | 10 | 5 | | 5 | | | | | | | 1 | 6 | | | | | | 17 |
| MR1期+Hibワクチン+小児用肺炎球菌ワクチン+ 水痘 | 2056 | 26 | 10 | | 16 | | | | | | | 1 | 7 | | | | | | 34 |
| MR1期+Hibワクチン+小児用肺炎球菌ワクチン+ 水痘+DPT-IPV | 2058 | 26 | 10 | | 16 | | | | | | | 1 | 7 | | | | | | 34 |
| Hibワクチン初回1回目+小児用肺炎球菌ワクチン | 1402 | 1 | | | 1 | 1 | | | | | 4 | | | | | | | | 6 |
| Hibワクチン初回2回目+小児用肺炎球菌ワクチン | 1141 | 1 | 1 | | 1 | 1 | | | 1 | 1 | 5 | | | | | | | | 9 |
| Hibワクチン初回3回目+小児用肺炎球菌ワクチン | 1052 | 1 | 1 | | | | | | | 4 | 1 | | | | | | | | 6 |
| Hibワクチン追加+小児用肺炎球菌ワクチン | 993 | 7 | 1 | | 6 | | | | | 1 | 7 | | | | | | | | 15 |
| B型肝炎1回目+DPT-IPV+ヒブ+小児用肺炎球 | 1668 | 3 | 2 | | 1 | | | | | | | | | | | | | | 3 |
| B型肝炎2回目+DPT-IPV+ヒブ+小児用肺炎球 | 1484 | 1 | | | 1 | | | | | 1 | 1 | | | | | | | | 3 |
| B型肝炎3回目+DPT-IPV+ヒブ+小児用肺炎球 | 59 | | | | | 1 | | | | | | | | | | | | | 1 |
| 合 計 | 20450 | 126 | 49 | 77 | 4 | | | 2 | 11 | 37 | 6 | 34 | | | | | | | 220 |

| | 期別対象 者数割合 | 発 生 割 合 | | | | | | | | | | | | | | | 合 計 | | |
|--|--------------|---------|--------------------|---------|------|------|---------|---------|-----|-----|------|-----|-----|------------|-----|-----------|-----|-----------|-----|
| | | 発熱 | 37.5℃以上 38.5℃未満 | 38.5℃以上 | 局所反応 | けいれん | 37.5℃未満 | 37.5℃以上 | 嘔吐 | 下痢 | せき鼻水 | 蕁麻疹 | 発疹 | リンパ節腫 脹 | 関節痛 | 局所の湿 潤 | | 全身倦怠 感 | 頭痛 |
| DPT-IPV1期初回1回目+ Hibワクチン+小児用肺炎球菌ワクチン | 6.4 | 0.2 | | 0.2 | | | | | | 0.1 | 0.4 | | | | | | | | 0.6 |
| DPT-IPV1期初回2回目+ Hibワクチン+小児用肺炎球菌ワクチン | 5.1 | 0.2 | 0.1 | 0.1 | | | | | | 0.2 | 0.7 | | | | | | | | 1.1 |
| DPT-IPV1期初回3回目+ BCG | 3.2 | | | | | | | | | 0.2 | 0.6 | | | | | | | | 0.8 |
| DPT-IPV1期初回3回目+ Hibワクチン+小児用肺炎球菌ワクチン | 0.7 | | | | | | | | 0.8 | | | | | | | | | | 0.8 |
| DPT-IPV1期追加+ Hibワクチン+小児用肺炎球菌ワクチン+B型肝炎 | 0.8 | | | | | | | | | | | | | | | | | | |
| DPT-IPV1期追加+ 水痘 | 2.3 | 0.2 | | 0.2 | 0.2 | | | | | | 0.6 | | | | | | | | 1.0 |
| MR1期+ DPT-IPV | 0.5 | 1.0 | | 1.0 | | | | | | | | | | | | | | | 1.0 |
| MR1期+Hibワクチン | 4.4 | 1.1 | 0.6 | 0.6 | | | | | | | | 0.1 | 0.4 | | | | | | 1.7 |
| MR1期+小児用肺炎球菌ワクチン | 4.8 | 1.0 | 0.5 | 0.5 | | | | | | | | 0.1 | 0.5 | | | | | | 1.6 |
| MR1期+水痘 | 8.3 | 1.4 | 0.5 | 0.9 | | | | | | | | 0.1 | 0.3 | | | | | | 1.8 |
| MR1期+Hibワクチン+小児用肺炎球菌ワクチン | 5.3 | 0.9 | 0.5 | 0.5 | | | | | | | | 0.1 | 0.6 | | | | | | 1.6 |
| MR1期+Hibワクチン+小児用肺炎球菌ワクチン+ 水痘 | 10.1 | 1.3 | 0.5 | 0.8 | | | | | | | | 0.0 | 0.3 | | | | | | 1.7 |
| MR1期+Hibワクチン+小児用肺炎球菌ワクチン+ 水痘+DPT-IPV | 10.1 | 1.3 | 0.5 | 0.8 | | | | | | | | 0.0 | 0.3 | | | | | | 1.7 |
| Hibワクチン初回1回目+小児用肺炎球菌ワクチン | 6.9 | 0.1 | | 0.1 | 0.1 | | | | | | 0.3 | | | | | | | | 0.4 |
| Hibワクチン初回2回目+小児用肺炎球菌ワクチン | 5.6 | 0.1 | 0.1 | | 0.1 | | | | 0.1 | 0.1 | 0.4 | | | | | | | | 0.8 |
| Hibワクチン初回3回目+小児用肺炎球菌ワクチン | 5.1 | 0.1 | 0.1 | | | | | | | 0.4 | 0.1 | | | | | | | | 0.6 |
| Hibワクチン追加+小児用肺炎球菌ワクチン | 4.9 | 0.7 | 0.1 | 0.6 | | | | | | 0.1 | 0.7 | | | | | | | | 1.5 |
| B型肝炎1回目+DPT-IPV+ヒブ+小児用肺炎球 | 8.2 | 0.2 | 0.1 | 0.1 | | | | | | | | | | | | | | | 0.2 |
| B型肝炎2回目+DPT-IPV+ヒブ+小児用肺炎球 | 7.3 | 0.1 | | 0.1 | | | | | | 0.1 | 0.1 | | | | | | | | 0.2 |
| B型肝炎3回目+DPT-IPV+ヒブ+小児用肺炎球 | 0.3 | | | | 1.7 | | | | | | | | | | | | | | 1.7 |
| 合 計 | 100.0 | 0.6 | 0.2 | 0.4 | 0.0 | | | | 0.0 | 0.1 | 0.2 | 0.0 | 0.2 | | | | | | 1.1 |

10日目(同時接種)

| 総 数 | | (対象者数 20450 人) | | | | | | | | | | (異常発生者数 2568 人) | | | | | | | |
|---|---------|----------------|--------------------|---------|------|------|---------|---------|----|----|------|-----------------|----|------------|-----|-----------|-----------|----|-----|
| | 期別対象者割合 | 症 状 | | | | | | | | | | | | | | | | | |
| | | 発熱 | 37.5℃以上 38.5℃未満 | 38.5℃以上 | 局所反応 | けいれん | 37.5℃未満 | 37.5℃以上 | 嘔吐 | 下痢 | せき鼻水 | 蕁麻疹 | 発疹 | リンパ節腫 脹 | 関節痛 | 局所の湿 潤 | 全身倦怠 感 | 頭痛 | 合 計 |
| DPT-IPV1期初回1回目+ Hibワクチン+小児用肺炎球菌ワクチン+B型肝炎 | 1302 | | | | 1 | | | | | 8 | | | | | | | | | 9 |
| DPT-IPV1期初回2回目+ Hibワクチン+小児用肺炎球菌ワクチン+B型肝炎 | 1040 | 3 | 1 | 2 | | | | | 1 | 8 | | | | | | | | | 12 |
| DPT-IPV1期初回3回目+ BCG | 655 | 2 | 1 | 1 | | | | | | | | | | | | | | | 2 |
| DPT-IPV1期初回3回目+ Hibワクチン+小児用肺炎球菌ワクチン+B型肝炎 | 133 | 3 | 2 | 1 | | | | | | 1 | | | | | | | | | 4 |
| DPT-IPV1期追加+ Hibワクチン+小児用肺炎球菌ワクチン+B型肝炎 | 169 | 1 | | 1 | 1 | | | | | 2 | | | | | | | | | 4 |
| DPT-IPV1期追加+ 水痘 | 480 | 5 | 2 | 3 | | | | 1 | | 6 | | | | | | | | | 12 |
| MR1期+ DPT-IPV | 102 | | | | | | | | | | | 1 | 1 | | | | | | 2 |
| MR1期+Hibワクチン | 903 | 8 | 2 | 6 | | | | | | | | 2 | 4 | | | | | | 14 |
| MR1期+小児用肺炎球菌ワクチン | 972 | 9 | 2 | 7 | | | | | | | | 2 | 4 | | | | | | 15 |
| MR1期+水痘 | 1707 | 14 | 4 | 10 | | | | | | | | 2 | 8 | | | | | | 24 |
| MR1期+Hibワクチン+小児用肺炎球菌ワクチン | 1074 | 9 | 2 | 7 | | | | | | | | 2 | 4 | | | | | | 15 |
| MR1期+Hibワクチン+小児用肺炎球菌ワクチン+ 水痘 | 2056 | 16 | 4 | 12 | | | | | | | | 4 | 8 | | | | | | 28 |
| MR1期+Hibワクチン+小児用肺炎球菌ワクチン+ 水痘+DPT-IPV | 2058 | 16 | 4 | 12 | | | | | | | | 4 | 8 | | | | | | 28 |
| Hibワクチン初回1回目+小児用肺炎球菌ワクチン | 1402 | | | | | | | | | 3 | | | | | | | | | 3 |
| Hibワクチン初回2回目+小児用肺炎球菌ワクチン | 1141 | 1 | 1 | | 1 | | | | 1 | 2 | 2 | | | | | | | | 7 |
| Hibワクチン初回3回目+小児用肺炎球菌ワクチン | 1052 | 3 | 1 | 2 | 1 | | | | 1 | | 5 | | | | | | | | 10 |
| Hibワクチン追加+小児用肺炎球菌ワクチン | 993 | 3 | 1 | 2 | 1 | | | | | 1 | 4 | | | | | | | | 9 |
| B型肝炎1回目+DPT-IPV+ヒブ+小児用肺炎球 | 1668 | 1 | 1 | | | | | | | | | | | | | | | | 1 |
| B型肝炎2回目+DPT-IPV+ヒブ+小児用肺炎球 | 1484 | 3 | 1 | 2 | 1 | | | | 1 | 3 | | | | | | | | | 8 |
| B型肝炎3回目+DPT-IPV+ヒブ+小児用肺炎球 | 59 | | | | | | | | | | | | | | | | | | |
| 合 計 | 20450 | 97 | 29 | 68 | 6 | | | | 4 | 7 | 39 | 17 | 37 | | | | | | 207 |

| | 期別対象 者数割合 | 発 生 割 合 | | | | | | | | | | | | | | | 合 計 | |
|--|--------------|---------|--------------------|---------|------|------|---------|---------|-----|-----|------|-----|-----|------------|-----|-----------|-----|-----------|
| | | 発熱 | 37.5℃以上 38.5℃未満 | 38.5℃以上 | 局所反応 | けいれん | 37.5℃未満 | 37.5℃以上 | 嘔吐 | 下痢 | せき鼻水 | 蕁麻疹 | 発疹 | リンパ節腫 脹 | 関節痛 | 局所の湿 潤 | | 全身倦怠 感 |
| DPT-IPV1期初回1回目+ Hibワクチン+小児用肺炎球菌ワクチン | 6.4 | | | | 0.1 | | | | | | 0.6 | | | | | | | 0.7 |
| DPT-IPV1期初回2回目+ Hibワクチン+小児用肺炎球菌ワクチン | 5.1 | 0.3 | 0.1 | 0.2 | | | | | 0.1 | 0.8 | | | | | | | | 1.2 |
| DPT-IPV1期初回3回目+ BCG | 3.2 | 0.3 | 0.2 | 0.2 | | | | | | | | | | | | | | 0.3 |
| DPT-IPV1期初回3回目+ Hibワクチン+小児用肺炎球菌ワクチン | 0.7 | 2.3 | 1.5 | 0.8 | | | | | | 0.8 | | | | | | | | 3.0 |
| DPT-IPV1期追加+ Hibワクチン+小児用肺炎球菌ワクチン+B型肝炎 | 0.8 | 0.6 | | 0.6 | 0.6 | | | | | 1.2 | | | | | | | | 2.4 |
| DPT-IPV1期追加+ 水痘 | 2.3 | 1.0 | 0.4 | 0.6 | | | | 0.2 | | 1.3 | | | | | | | | 2.5 |
| MR1期+ DPT-IPV | 0.5 | | | | | | | | | | | 1.0 | 1.0 | | | | | 2.0 |
| MR1期+Hibワクチン | 4.4 | 0.9 | 0.2 | 0.7 | | | | | | | | 0.2 | 0.4 | | | | | 1.6 |
| MR1期+小児用肺炎球菌ワクチン | 4.8 | 0.9 | 0.2 | 0.7 | | | | | | | | 0.2 | 0.4 | | | | | 1.5 |
| MR1期+水痘 | 8.3 | 0.8 | 0.2 | 0.6 | | | | | | | | 0.1 | 0.5 | | | | | 1.4 |
| MR1期+Hibワクチン+小児用肺炎球菌ワクチン | 5.3 | 0.8 | 0.2 | 0.7 | | | | | | | | 0.2 | 0.4 | | | | | 1.4 |
| MR1期+Hibワクチン+小児用肺炎球菌ワクチン+ 水痘 | 10.1 | 0.8 | 0.2 | 0.6 | | | | | | | | 0.2 | 0.4 | | | | | 1.4 |
| MR1期+Hibワクチン+小児用肺炎球菌ワクチン+ 水痘+DPT-IPV | 10.1 | 0.8 | 0.2 | 0.6 | | | | | | | | 0.2 | 0.4 | | | | | 1.4 |
| Hibワクチン初回1回目+小児用肺炎球菌ワクチン | 6.9 | | | | | | | | | 0.2 | | | | | | | | 0.2 |
| Hibワクチン初回2回目+小児用肺炎球菌ワクチン | 5.6 | 0.1 | 0.1 | | 0.1 | | | 0.1 | | 0.2 | 0.2 | | | | | | | 0.6 |
| Hibワクチン初回3回目+小児用肺炎球菌ワクチン | 5.1 | 0.3 | 0.1 | 0.2 | 0.1 | | | 0.1 | | | 0.5 | | | | | | | 1.0 |
| Hibワクチン追加+小児用肺炎球菌ワクチン | 4.9 | 0.3 | 0.1 | 0.2 | 0.1 | | | | | 0.1 | 0.4 | | | | | | | 0.9 |
| B型肝炎1回目+DPT-IPV+ヒブ+小児用肺炎球 | 8.2 | 0.1 | 0.1 | | | | | | | | | | | | | | | 0.1 |
| B型肝炎2回目+DPT-IPV+ヒブ+小児用肺炎球 | 7.3 | 0.2 | 0.1 | 0.1 | 0.1 | | | 0.1 | | 0.2 | | | | | | | | 0.5 |
| B型肝炎3回目+DPT-IPV+ヒブ+小児用肺炎球 | 0.3 | | | | | | | | | | | | | | | | | |
| 合 計 | 100.0 | 0.5 | 0.1 | 0.3 | 0.0 | | | 0.0 | 0.0 | 0.2 | 0.1 | 0.2 | 0.2 | | | | | 1.0 |

11日目(同時接種)

| 総 数 | | (対象者数 20450 人) | | | | | | | | | | | | | | | (異常発生者数 2568 人) | | | | |
|---|---------|----------------|--------------------|---------|------|------|---------|---------|----|----|------|-----|----|------------|-----|-----------|-----------------|-----------|----|--|--|
| | 期別対象者割合 | 症 状 | | | | | | | | | | | | | | | 合 計 | | | | |
| | | 発熱 | 37.5℃以上 38.5℃未満 | 38.5℃以上 | 局所反応 | けいれん | 37.5℃未満 | 37.5℃以上 | 嘔吐 | 下痢 | せき鼻水 | 蕁麻疹 | 発疹 | リンパ節腫 脹 | 関節痛 | 局所の湿 潤 | | 全身倦怠 感 | 頭痛 | | |
| DPT-IPV1期初回1回目+ Hibワクチン+小児用肺炎球菌ワクチン+B型肝炎 | 1302 | | | | 1 | | | | 2 | 2 | | | | | | | | 5 | | | |
| DPT-IPV1期初回2回目+ Hibワクチン+小児用肺炎球菌ワクチン+B型肝炎 | 1040 | | | | 1 | | | | | 3 | | | | | | | | 4 | | | |
| DPT-IPV1期初回3回目+ BCG | 655 | 1 | | 1 | 1 | | | | | 1 | | | | | | | | 3 | | | |
| DPT-IPV1期初回3回目+ Hibワクチン+小児用肺炎球菌ワクチン+B型肝炎 | 133 | | | | | | | | | | | | | | | | | | | | |
| DPT-IPV1期追加+ Hibワクチン+小児用肺炎球菌ワクチン+B型肝炎 | 169 | | | | | | | | | 1 | | | | | | | | 1 | | | |
| DPT-IPV1期追加+ 水痘 | 480 | 1 | 1 | | | | | | 2 | 3 | | | | | | | | 6 | | | |
| MR1期+ DPT-IPV | 102 | | | | | | | | | | | | | | | | | | | | |
| MR1期+Hibワクチン | 903 | 3 | 1 | 2 | 1 | | | | | | 1 | 1 | | | | | | 6 | | | |
| MR1期+小児用肺炎球菌ワクチン | 972 | 3 | 1 | 2 | 1 | | | | | | 1 | 1 | | | | | | 6 | | | |
| MR1期+水痘 | 1707 | 5 | 3 | 2 | 1 | | | | | | 1 | 4 | | | | | | 11 | | | |
| MR1期+Hibワクチン+小児用肺炎球菌ワクチン | 1074 | 3 | 1 | 2 | 1 | | | | | | 1 | 1 | | | | | | 6 | | | |
| MR1期+Hibワクチン+小児用肺炎球菌ワクチン+ 水痘 | 2056 | 6 | 3 | 3 | 1 | | | | | | 1 | 4 | | | | | | 12 | | | |
| MR1期+Hibワクチン+小児用肺炎球菌ワクチン+ 水痘+DPT-IPV | 2058 | 6 | 3 | 3 | 1 | | | | | | 1 | 4 | | | | | | 12 | | | |
| Hibワクチン初回1回目+小児用肺炎球菌ワクチン | 1402 | 1 | 1 | | | | | | | 9 | | | | | | | | 10 | | | |
| Hibワクチン初回2回目+小児用肺炎球菌ワクチン | 1141 | | | | | | | | | 5 | | | | | | | | 5 | | | |
| Hibワクチン初回3回目+小児用肺炎球菌ワクチン | 1052 | 1 | | 1 | | | | | | | | | | | | | | 1 | | | |
| Hibワクチン追加+小児用肺炎球菌ワクチン | 993 | 2 | 1 | 1 | | | | | 3 | 1 | | | | | | | | 6 | | | |
| B型肝炎1回目+DPT-IPV+ヒブ+小児用肺炎球 | 1668 | 3 | 2 | 1 | | | | | | | | | | | | | | 3 | | | |
| B型肝炎2回目+DPT-IPV+ヒブ+小児用肺炎球 | 1484 | 1 | 1 | | 1 | | | | | | | | | | | | | 2 | | | |
| B型肝炎3回目+DPT-IPV+ヒブ+小児用肺炎球 | 59 | 1 | 1 | | | | | | | | | | | | | | | 1 | | | |
| 合 計 | 20450 | 37 | 19 | 18 | 10 | | | | 7 | 25 | 6 | 15 | | | | | | 100 | | | |

| | 期別対象 者数割合 | 発 生 割 合 | | | | | | | | | | | | | | | 合 計 | | |
|--|--------------|---------|--------------------|---------|------|------|---------|---------|-----|-----|------|-----|-----|------------|-----|-----------|-----|-----------|-----|
| | | 発熱 | 37.5℃以上 38.5℃未満 | 38.5℃以上 | 局所反応 | けいれん | 37.5℃未満 | 37.5℃以上 | 嘔吐 | 下痢 | せき鼻水 | 蕁麻疹 | 発疹 | リンパ節腫 脹 | 関節痛 | 局所の湿 潤 | | 全身倦怠 感 | 頭痛 |
| DPT-IPV1期初回1回目+ Hibワクチン+小児用肺炎球菌ワクチン | 6.4 | | | | 0.1 | | | | 0.2 | 0.2 | | | | | | | | | 0.4 |
| DPT-IPV1期初回2回目+ Hibワクチン+小児用肺炎球菌ワクチン | 5.1 | | | | 0.1 | | | | | 0.3 | | | | | | | | | 0.4 |
| DPT-IPV1期初回3回目+ BCG | 3.2 | 0.2 | | 0.2 | 0.2 | | | | | 0.2 | | | | | | | | | 0.5 |
| DPT-IPV1期初回3回目+ Hibワクチン+小児用肺炎球菌ワクチン | 0.7 | | | | | | | | | | | | | | | | | | |
| DPT-IPV1期追加+ Hibワクチン+小児用肺炎球菌ワクチン+B型肝炎 | 0.8 | | | | | | | | | 0.6 | | | | | | | | | 0.6 |
| DPT-IPV1期追加+ 水痘 | 2.3 | 0.2 | 0.2 | | | | | | 0.4 | 0.6 | | | | | | | | | 1.3 |
| MR1期+ DPT-IPV | 0.5 | | | | | | | | | | | | | | | | | | |
| MR1期+Hibワクチン | 4.4 | 0.3 | 0.1 | 0.2 | 0.1 | | | | | | | 0.1 | 0.1 | | | | | | 0.7 |
| MR1期+小児用肺炎球菌ワクチン | 4.8 | 0.3 | 0.1 | 0.2 | 0.1 | | | | | | | 0.1 | 0.1 | | | | | | 0.6 |
| MR1期+水痘 | 8.3 | 0.3 | 0.2 | 0.1 | 0.1 | | | | | | | 0.1 | 0.2 | | | | | | 0.6 |
| MR1期+Hibワクチン+小児用肺炎球菌ワクチン | 5.3 | 0.3 | 0.1 | 0.2 | 0.1 | | | | | | | 0.1 | 0.1 | | | | | | 0.6 |
| MR1期+Hibワクチン+小児用肺炎球菌ワクチン+ 水痘 | 10.1 | 0.3 | 0.1 | 0.1 | 0.0 | | | | | | | 0.0 | 0.2 | | | | | | 0.6 |
| MR1期+Hibワクチン+小児用肺炎球菌ワクチン+ 水痘+DPT-IPV | 10.1 | 0.3 | 0.1 | 0.1 | 0.0 | | | | | | | 0.0 | 0.2 | | | | | | 0.6 |
| Hibワクチン初回1回目+小児用肺炎球菌ワクチン | 6.9 | 0.1 | 0.1 | | | | | | | 0.6 | | | | | | | | | 0.7 |
| Hibワクチン初回2回目+小児用肺炎球菌ワクチン | 5.6 | | | | | | | | | 0.4 | | | | | | | | | 0.4 |
| Hibワクチン初回3回目+小児用肺炎球菌ワクチン | 5.1 | 0.1 | | 0.1 | | | | | | | | | | | | | | | 0.1 |
| Hibワクチン追加+小児用肺炎球菌ワクチン | 4.9 | 0.2 | 0.1 | 0.1 | | | | | 0.3 | 0.1 | | | | | | | | | 0.6 |
| B型肝炎1回目+DPT-IPV+ヒブ+小児用肺炎球 | 8.2 | 0.2 | 0.1 | 0.1 | | | | | | | | | | | | | | | 0.2 |
| B型肝炎2回目+DPT-IPV+ヒブ+小児用肺炎球 | 7.3 | 0.1 | 0.1 | | 0.1 | | | | | | | | | | | | | | 0.1 |
| B型肝炎3回目+DPT-IPV+ヒブ+小児用肺炎球 | 0.3 | 1.7 | 1.7 | | | | | | | | | | | | | | | | 1.7 |
| 合 計 | 100.0 | 0.2 | 0.1 | 0.1 | 0.0 | | | | 0.0 | 0.1 | 0.0 | 0.1 | 0.0 | | | | | | 0.5 |

12日目(同時接種)

| 総 数 | | (対象者数 20450 人) | | | | | | | | | | | | | | | (異常発生者数 2568 人) | | | | |
|---|-------|----------------|--------------------|---------|------|------|---------|---------|----|----|------|-----|----|------------|-----|-----------|-----------------|----|-----|--|--|
| 期別対象者割合 | 症 状 | 発熱 | 37.5℃以上 38.5℃未満 | 38.5℃以上 | 局所反応 | けいれん | 37.5℃未満 | 37.5℃以上 | 嘔吐 | 下痢 | せき鼻水 | 蕁麻疹 | 発疹 | リンパ節腫 脹 | 関節痛 | 局所の湿 潤 | 全身倦怠 感 | 頭痛 | 合 計 | | |
| | | | | | | | | | | | | | | | | | | | | | |
| DPT-IPV1期初回1回目+ Hibワクチン+小児用肺炎球菌ワクチン+B型肝炎 | 1302 | | | | | | | | | 1 | 3 | | | | | | | | 4 | | |
| DPT-IPV1期初回2回目+ Hibワクチン+小児用肺炎球菌ワクチン+B型肝炎 | 1040 | 1 | | 1 | | | | | | | 5 | | | | | | | | 6 | | |
| DPT-IPV1期初回3回目+ BCG | 655 | 2 | 2 | | | | | | | | 4 | | | | | | | | 6 | | |
| DPT-IPV1期初回3回目+ Hibワクチン+小児用肺炎球菌ワクチン+B型肝炎 | 133 | 1 | | 1 | | | | | | | 1 | | | | | | | | 2 | | |
| DPT-IPV1期追加+ Hibワクチン+小児用肺炎球菌ワクチン+B型肝炎 | 169 | | | | | | | | | 1 | | | | | | | | | 1 | | |
| DPT-IPV1期追加+ 水痘 | 480 | 1 | | 1 | | | | | | 1 | 6 | | | | | | | | 8 | | |
| MR1期+ DPT-IPV | 102 | | | | | | | | | | | | | | | | | | | | |
| MR1期+Hibワクチン | 903 | 2 | 2 | | 1 | 1 | | 1 | | | | | | 1 | | | | | 5 | | |
| MR1期+小児用肺炎球菌ワクチン | 972 | 2 | 2 | | 1 | 1 | | 1 | | | | | | 1 | | | | | 5 | | |
| MR1期+水痘 | 1707 | 5 | 1 | 4 | 2 | 1 | | 1 | | | | | 1 | 2 | 1 | | | | 12 | | |
| MR1期+Hibワクチン+小児用肺炎球菌ワクチン | 1074 | 2 | 2 | | 1 | 1 | | 1 | | | | | | 1 | 1 | | | | 6 | | |
| MR1期+Hibワクチン+小児用肺炎球菌ワクチン+ 水痘 | 2056 | 6 | 2 | 4 | 2 | 1 | | 1 | | | | | 1 | 2 | 1 | | | | 13 | | |
| MR1期+Hibワクチン+小児用肺炎球菌ワクチン+ 水痘+DPT-IPV | 2058 | 6 | 2 | 4 | 2 | 1 | | 1 | | | | | 1 | 2 | 1 | | | | 13 | | |
| Hibワクチン初回1回目+小児用肺炎球菌ワクチン | 1402 | 4 | 4 | | | | | | 1 | | 5 | | | | | | | | 10 | | |
| Hibワクチン初回2回目+小児用肺炎球菌ワクチン | 1141 | | | | | | | | 1 | | 3 | | | | | | | | 4 | | |
| Hibワクチン初回3回目+小児用肺炎球菌ワクチン | 1052 | | | | | | | | | | 4 | | | | | | | | 4 | | |
| Hibワクチン追加+小児用肺炎球菌ワクチン | 993 | 5 | | 5 | | | | | | | 4 | | | | | | | | 9 | | |
| B型肝炎1回目+DPT-IPV+ヒブ+小児用肺炎球 | 1668 | | | | | | | | | | | | | | | | | | | | |
| B型肝炎2回目+DPT-IPV+ヒブ+小児用肺炎球 | 1484 | | | | | | | | | | | | | | | | | | | | |
| B型肝炎3回目+DPT-IPV+ヒブ+小児用肺炎球 | 59 | | | | 1 | | | | | | | | | | | | | | 1 | | |
| 合 計 | 20450 | 37 | 17 | 20 | 10 | 6 | | 6 | 2 | 3 | 35 | 3 | 8 | 5 | | | | | 109 | | |

| | 期別対象 者数割合 | 発 生 割 合 | | | | | | | | | | | | | | | 合 計 | | |
|--|--------------|---------|--------------------|---------|------|------|---------|---------|-----|-----|------|-----|-----|------------|-----|-----------|-----|-----------|-----|
| | | 発熱 | 37.5℃以上 38.5℃未満 | 38.5℃以上 | 局所反応 | けいれん | 37.5℃未満 | 37.5℃以上 | 嘔吐 | 下痢 | せき鼻水 | 蕁麻疹 | 発疹 | リンパ節腫 脹 | 関節痛 | 局所の湿 潤 | | 全身倦怠 感 | 頭痛 |
| DPT-IPV1期初回1回目+ Hibワクチン+小児用肺炎球菌ワクチン | 6.4 | | | | | | | | 0.1 | 0.2 | | | | | | | | | 0.3 |
| DPT-IPV1期初回2回目+ Hibワクチン+小児用肺炎球菌ワクチン | 5.1 | 0.1 | | 0.1 | | | | | | 0.5 | | | | | | | | | 0.6 |
| DPT-IPV1期初回3回目+ BCG | 3.2 | 0.3 | 0.3 | | | | | | | 0.6 | | | | | | | | | 0.9 |
| DPT-IPV1期初回3回目+ Hibワクチン+小児用肺炎球菌ワクチン | 0.7 | 0.8 | | 0.8 | | | | | | 0.8 | | | | | | | | | 1.5 |
| DPT-IPV1期追加+ Hibワクチン+小児用肺炎球菌ワクチン+B型肝炎 | 0.8 | | | | | | | | 0.6 | | | | | | | | | | 0.6 |
| DPT-IPV1期追加+ 水痘 | 2.3 | 0.2 | | 0.2 | | | | | 0.2 | 1.3 | | | | | | | | | 1.7 |
| MR1期+ DPT-IPV | 0.5 | | | | | | | | | | | | | | | | | | |
| MR1期+Hibワクチン | 4.4 | 0.2 | 0.2 | | 0.1 | 0.1 | | 0.1 | | | | | | 0.1 | | | | | 0.6 |
| MR1期+小児用肺炎球菌ワクチン | 4.8 | 0.2 | 0.2 | | 0.1 | 0.1 | | 0.1 | | | | | 0.1 | | | | | | 0.5 |
| MR1期+水痘 | 8.3 | 0.3 | 0.1 | 0.2 | 0.1 | 0.1 | | 0.1 | | | | | 0.1 | 0.1 | | | | | 0.7 |
| MR1期+Hibワクチン+小児用肺炎球菌ワクチン | 5.3 | 0.2 | 0.2 | | 0.1 | 0.1 | | 0.1 | | | | | 0.1 | 0.1 | | | | | 0.6 |
| MR1期+Hibワクチン+小児用肺炎球菌ワクチン+ 水痘 | 10.1 | 0.3 | 0.1 | 0.2 | 0.1 | 0.0 | | 0.0 | | | | 0.0 | 0.1 | 0.0 | | | | | 0.6 |
| MR1期+Hibワクチン+小児用肺炎球菌ワクチン+ 水痘+DPT-IPV | 10.1 | 0.3 | 0.1 | 0.2 | 0.1 | 0.0 | | 0.0 | | | | 0.0 | 0.1 | 0.0 | | | | | 0.6 |
| Hibワクチン初回1回目+小児用肺炎球菌ワクチン | 6.9 | 0.3 | 0.3 | | | | | | 0.1 | 0.4 | | | | | | | | | 0.7 |
| Hibワクチン初回2回目+小児用肺炎球菌ワクチン | 5.6 | | | | | | | | 0.1 | 0.3 | | | | | | | | | 0.4 |
| Hibワクチン初回3回目+小児用肺炎球菌ワクチン | 5.1 | | | | | | | | | 0.4 | | | | | | | | | 0.4 |
| Hibワクチン追加+小児用肺炎球菌ワクチン | 4.9 | 0.5 | | 0.5 | | | | | | 0.4 | | | | | | | | | 0.9 |
| B型肝炎1回目+DPT-IPV+ヒブ+小児用肺炎球 | 8.2 | | | | | | | | | | | | | | | | | | |
| B型肝炎2回目+DPT-IPV+ヒブ+小児用肺炎球 | 7.3 | | | | | | | | | | | | | | | | | | |
| B型肝炎3回目+DPT-IPV+ヒブ+小児用肺炎球 | 0.3 | | | | 1.7 | | | | | | | | | | | | | | 1.7 |
| 合 計 | 100.0 | 0.2 | 0.1 | 0.1 | 0.0 | 0.0 | | 0.0 | 0.0 | 0.2 | 0.0 | 0.0 | 0.0 | 0.0 | | | | | 0.5 |

13日目(同時接種)

| 総 数 | | (対象者数 20450 人) | | | | | | | | | | | | | | | (異常発生者数 2568 人) | | | | |
|---|---------|----------------|--------------------|---------|------|------|---------|---------|----|----|------|-----|----|------------|-----|-----------|-----------------|-----------|----|--|--|
| | 期別対象者割合 | 症 状 | | | | | | | | | | | | | | | 合 計 | | | | |
| | | 発熱 | 37.5℃以上 38.5℃未満 | 38.5℃以上 | 局所反応 | けいれん | 37.5℃未満 | 37.5℃以上 | 嘔吐 | 下痢 | せき鼻水 | 蕁麻疹 | 発疹 | リンパ節腫 脹 | 関節痛 | 局所の湿 潤 | | 全身倦怠 感 | 頭痛 | | |
| DPT-IPV1期初回1回目+ Hibワクチン+小児用肺炎球菌ワクチン+B型肝炎 | 1302 | | | | | | | | | | 4 | | | | | | | 4 | | | |
| DPT-IPV1期初回2回目+ Hibワクチン+小児用肺炎球菌ワクチン+B型肝炎 | 1040 | 2 | 2 | | | | | | | | 6 | | | | | | | 8 | | | |
| DPT-IPV1期初回3回目+ BCG | 655 | 1 | 1 | | | | | | | | 1 | | | | | | | 2 | | | |
| DPT-IPV1期初回3回目+ Hibワクチン+小児用肺炎球菌ワクチン+B型肝炎 | 133 | | | | | | | | | | | | | | | | | | | | |
| DPT-IPV1期追加+ Hibワクチン+小児用肺炎球菌ワクチン+B型肝炎 | 169 | 1 | 1 | | | | | | 1 | | 1 | | | | | | | 3 | | | |
| DPT-IPV1期追加+ 水痘 | 480 | 1 | | 1 | | | | | | | 1 | | | | | | | 2 | | | |
| MR1期+ DPT-IPV | 102 | | | | | | | | | | | | | | | | | | | | |
| MR1期+Hibワクチン | 903 | 1 | | 1 | | | | | | | | 1 | | 1 | | | | 3 | | | |
| MR1期+小児用肺炎球菌ワクチン | 972 | 1 | | 1 | | | | | | | | | 1 | | | | | 2 | | | |
| MR1期+水痘 | 1707 | 3 | | 3 | | | | | | | | 1 | | | | | | 5 | | | |
| MR1期+Hibワクチン+小児用肺炎球菌ワクチン | 1074 | 1 | | 1 | | | | | | | | 1 | | 1 | | | | 4 | | | |
| MR1期+Hibワクチン+小児用肺炎球菌ワクチン+ 水痘 | 2056 | 3 | | 3 | | | | | | | | 1 | | 1 | | | | 6 | | | |
| MR1期+Hibワクチン+小児用肺炎球菌ワクチン+ 水痘+DPT-IPV | 2058 | 3 | | 3 | | | | | | | | 1 | | 1 | | | | 6 | | | |
| Hibワクチン初回1回目+小児用肺炎球菌ワクチン | 1402 | | | | | | | | 1 | | 3 | | | | | | | 4 | | | |
| Hibワクチン初回2回目+小児用肺炎球菌ワクチン | 1141 | 2 | 1 | 1 | | | | | | 1 | 2 | | | | | | | 5 | | | |
| Hibワクチン初回3回目+小児用肺炎球菌ワクチン | 1052 | | | | | | | | | | 3 | | | | | | | 5 | | | |
| Hibワクチン追加+小児用肺炎球菌ワクチン | 993 | 5 | 1 | 4 | | 1 | 1 | | | 1 | 6 | | | | | | | 13 | | | |
| B型肝炎1回目+DPT-IPV+ヒブ+小児用肺炎球 | 1668 | 1 | 1 | | | | | | | | 1 | | | | | | | 3 | | | |
| B型肝炎2回目+DPT-IPV+ヒブ+小児用肺炎球 | 1484 | 1 | | 1 | 1 | | | | | | | | | | | | | 2 | | | |
| B型肝炎3回目+DPT-IPV+ヒブ+小児用肺炎球 | 59 | | | | | | | | | | | | | | | | | | | | |
| 合 計 | 20450 | 26 | 7 | 19 | 1 | 1 | 1 | 1 | 1 | 6 | 28 | 5 | 5 | 4 | | | | 77 | | | |

| | 期別対象 者数割合 | 発 生 割 合 | | | | | | | | | | | | | | | 合 計 | |
|--|--------------|---------|--------------------|---------|------|------|---------|---------|-----|-----|------|-----|-----|------------|-----|-----------|-----|-----------|
| | | 発熱 | 37.5℃以上 38.5℃未満 | 38.5℃以上 | 局所反応 | けいれん | 37.5℃未満 | 37.5℃以上 | 嘔吐 | 下痢 | せき鼻水 | 蕁麻疹 | 発疹 | リンパ節腫 脹 | 関節痛 | 局所の湿 潤 | | 全身倦怠 感 |
| DPT-IPV1期初回1回目+ Hibワクチン+小児用肺炎球菌ワクチン | 6.4 | | | | | | | | | 0.3 | | | | | | | | 0.3 |
| DPT-IPV1期初回2回目+ Hibワクチン+小児用肺炎球菌ワクチン | 5.1 | 0.2 | 0.2 | | | | | | | 0.6 | | | | | | | | 0.8 |
| DPT-IPV1期初回3回目+ BCG | 3.2 | 0.2 | 0.2 | | | | | | | 0.2 | | | | | | | | 0.3 |
| DPT-IPV1期初回3回目+ Hibワクチン+小児用肺炎球菌ワクチン | 0.7 | | | | | | | | | | | | | | | | | |
| DPT-IPV1期追加+ Hibワクチン+小児用肺炎球菌ワクチン+B型肝炎 | 0.8 | 0.6 | 0.6 | | | | | | 0.6 | 0.6 | | | | | | | | 1.8 |
| DPT-IPV1期追加+ 水痘 | 2.3 | 0.2 | | 0.2 | | | | | | 0.2 | | | | | | | | 0.4 |
| MR1期+ DPT-IPV | 0.5 | | | | | | | | | | | | | | | | | |
| MR1期+Hibワクチン | 4.4 | 0.1 | | 0.1 | | | | | | | 0.1 | | | 0.1 | | | | 0.3 |
| MR1期+小児用肺炎球菌ワクチン | 4.8 | 0.1 | | 0.1 | | | | | | | | 0.1 | | | | | | 0.2 |
| MR1期+水痘 | 8.3 | 0.2 | | 0.2 | | | | | | | | 0.1 | 0.1 | | | | | 0.3 |
| MR1期+Hibワクチン+小児用肺炎球菌ワクチン | 5.3 | 0.1 | | 0.1 | | | | | | | | 0.1 | 0.1 | | 0.1 | | | 0.4 |
| MR1期+Hibワクチン+小児用肺炎球菌ワクチン+ 水痘 | 10.1 | 0.1 | | 0.1 | | | | | | | | 0.0 | 0.0 | | 0.0 | | | 0.3 |
| MR1期+Hibワクチン+小児用肺炎球菌ワクチン+ 水痘+DPT-IPV | 10.1 | 0.1 | | 0.1 | | | | | | | | 0.0 | 0.0 | | 0.0 | | | 0.3 |
| Hibワクチン初回1回目+小児用肺炎球菌ワクチン | 6.9 | | | | | | | 0.1 | | 0.2 | | | | | | | | 0.3 |
| Hibワクチン初回2回目+小児用肺炎球菌ワクチン | 5.6 | 0.2 | 0.1 | 0.1 | | | | | 0.1 | 0.2 | | | | | | | | 0.4 |
| Hibワクチン初回3回目+小児用肺炎球菌ワクチン | 5.1 | | | | | | | | 0.2 | 0.3 | | | | | | | | 0.5 |
| Hibワクチン追加+小児用肺炎球菌ワクチン | 4.9 | 0.5 | 0.1 | 0.4 | | 0.1 | 0.1 | | | 0.6 | | | | | | | | 1.3 |
| B型肝炎1回目+DPT-IPV+ヒブ+小児用肺炎球 | 8.2 | 0.1 | 0.1 | | | | | | 0.1 | 0.1 | | | | | | | | 0.2 |
| B型肝炎2回目+DPT-IPV+ヒブ+小児用肺炎球 | 7.3 | 0.1 | | 0.1 | 0.1 | | | | | | | | | | | | | 0.1 |
| B型肝炎3回目+DPT-IPV+ヒブ+小児用肺炎球 | 0.3 | | | | | | | | | | | | | | | | | |
| 合 計 | 100.0 | 0.1 | 0.0 | 0.1 | 0.0 | 0.0 | 0.0 | 0.0 | 0.0 | 0.1 | 0.0 | 0.0 | 0.0 | 0.0 | 0.0 | | | 0.4 |

14日目(同時接種)

| 総 数 | | (対象者数 20450 人) | | | | | | | | | | | | | | | (異常発生者数 2568 人) | | | | |
|---|---------|----------------|--------------------|---------|------|------|---------|---------|----|----|------|-----|----|------------|-----|-----------|-----------------|-----------|----|--|--|
| | 期別対象者割合 | 症 状 | | | | | | | | | | | | | | | 合 計 | | | | |
| | | 発熱 | 37.5℃以上 38.5℃未満 | 38.5℃以上 | 局所反応 | けいれん | 37.5℃未満 | 37.5℃以上 | 嘔吐 | 下痢 | せき鼻水 | 蕁麻疹 | 発疹 | リンパ節腫 脹 | 関節痛 | 局所の湿 潤 | | 全身倦怠 感 | 頭痛 | | |
| DPT-IPV1期初回1回目+ Hibワクチン+小児用肺炎球菌ワクチン+B型肝炎 | 1302 | | | | 1 | | | | | | 10 | | | | | | | 11 | | | |
| DPT-IPV1期初回2回目+ Hibワクチン+小児用肺炎球菌ワクチン+B型肝炎 | 1040 | 1 | | 1 | | | | 1 | | | 2 | | | | | | | 5 | | | |
| DPT-IPV1期初回3回目+ BCG | 655 | | | | | | | | | | 5 | | | | | | | 5 | | | |
| DPT-IPV1期初回3回目+ Hibワクチン+小児用肺炎球菌ワクチン+B型肝炎 | 133 | | | | | | | | | | | | | | | | | | | | |
| DPT-IPV1期追加+ Hibワクチン+小児用肺炎球菌ワクチン+B型肝炎 | 169 | 1 | | 1 | | | | | | | 1 | | | | | | | 2 | | | |
| DPT-IPV1期追加+ 水痘 | 480 | 1 | | 1 | | | | | | | 2 | | | | | | | 3 | | | |
| MR1期+ DPT-IPV | 102 | 1 | | 1 | | | | | | | | | | | | | | 1 | | | |
| MR1期+Hibワクチン | 903 | 4 | 2 | 2 | | | | | | | | | 2 | | | | | 6 | | | |
| MR1期+小児用肺炎球菌ワクチン | 972 | 3 | 1 | 2 | | | | | | | | | 3 | | | | | 6 | | | |
| MR1期+水痘 | 1707 | 3 | 1 | 2 | | | | | | | | | 4 | | | | | 7 | | | |
| MR1期+Hibワクチン+小児用肺炎球菌ワクチン | 1074 | 4 | 2 | 2 | | | | | | | | | 3 | | | | | 7 | | | |
| MR1期+Hibワクチン+小児用肺炎球菌ワクチン+ 水痘 | 2056 | 4 | 2 | 2 | | | | | | | | | 4 | | | | | 8 | | | |
| MR1期+Hibワクチン+小児用肺炎球菌ワクチン+ 水痘+DPT-IPV | 2058 | 4 | 2 | 2 | | | | | | | | | 4 | | | | | 8 | | | |
| Hibワクチン初回1回目+小児用肺炎球菌ワクチン | 1402 | | | | | | | | | 1 | 3 | | | | | | | 4 | | | |
| Hibワクチン初回2回目+小児用肺炎球菌ワクチン | 1141 | | | | | | | | | | 2 | | | | | | | 2 | | | |
| Hibワクチン初回3回目+小児用肺炎球菌ワクチン | 1052 | 2 | | 2 | | | | | | | 7 | | | | | | | 9 | | | |
| Hibワクチン追加+小児用肺炎球菌ワクチン | 993 | 3 | 1 | 2 | | | | 1 | | | 7 | | | | | | | 11 | | | |
| B型肝炎1回目+DPT-IPV+ヒブ+小児用肺炎球 | 1668 | 1 | 1 | | | | | | | | | | | | | | | 1 | | | |
| B型肝炎2回目+DPT-IPV+ヒブ+小児用肺炎球 | 1484 | 1 | | 1 | | | | | | | | | | | | | | 2 | | | |
| B型肝炎3回目+DPT-IPV+ヒブ+小児用肺炎球 | 59 | | | | | | | | | 1 | | | | | | | | 1 | | | |
| 合 計 | 20450 | 33 | 12 | 21 | 2 | | | | 2 | 3 | 39 | | 20 | | | | | 99 | | | |

| | 期別対象 者数割合 | 発 生 割 合 | | | | | | | | | | | | | | | 合 計 | |
|--|--------------|---------|--------------------|---------|------|------|---------|---------|-----|-----|------|-----|----|------------|-----|-----------|-----|-----------|
| | | 発熱 | 37.5℃以上 38.5℃未満 | 38.5℃以上 | 局所反応 | けいれん | 37.5℃未満 | 37.5℃以上 | 嘔吐 | 下痢 | せき鼻水 | 蕁麻疹 | 発疹 | リンパ節腫 脹 | 関節痛 | 局所の湿 潤 | | 全身倦怠 感 |
| DPT-IPV1期初回1回目+ Hibワクチン+小児用肺炎球菌ワクチン | 6.4 | | | | 0.1 | | | | | | 0.8 | | | | | | | 0.8 |
| DPT-IPV1期初回2回目+ Hibワクチン+小児用肺炎球菌ワクチン | 5.1 | 0.1 | | 0.1 | | | | 0.1 | 0.1 | 0.2 | | | | | | | | 0.5 |
| DPT-IPV1期初回3回目+ BCG | 3.2 | | | | | | | | | 0.8 | | | | | | | | 0.8 |
| DPT-IPV1期初回3回目+ Hibワクチン+小児用肺炎球菌ワクチン | 0.7 | | | | | | | | | | | | | | | | | |
| DPT-IPV1期追加+ Hibワクチン+小児用肺炎球菌ワクチン+B型肝炎 | 0.8 | 0.6 | | 0.6 | | | | | | 0.6 | | | | | | | | 1.2 |
| DPT-IPV1期追加+ 水痘 | 2.3 | 0.2 | | 0.2 | | | | | | 0.4 | | | | | | | | 0.6 |
| MR1期+ DPT-IPV | 0.5 | 1.0 | | 1.0 | | | | | | | | | | | | | | 1.0 |
| MR1期+Hibワクチン | 4.4 | 0.4 | 0.2 | 0.2 | | | | | | | | 0.2 | | | | | | 0.7 |
| MR1期+小児用肺炎球菌ワクチン | 4.8 | 0.3 | 0.1 | 0.2 | | | | | | | | 0.3 | | | | | | 0.6 |
| MR1期+水痘 | 8.3 | 0.2 | 0.1 | 0.1 | | | | | | | | 0.2 | | | | | | 0.4 |
| MR1期+Hibワクチン+小児用肺炎球菌ワクチン | 5.3 | 0.4 | 0.2 | 0.2 | | | | | | | | 0.3 | | | | | | 0.7 |
| MR1期+Hibワクチン+小児用肺炎球菌ワクチン+ 水痘 | 10.1 | 0.2 | 0.1 | 0.1 | | | | | | | | 0.2 | | | | | | 0.4 |
| MR1期+Hibワクチン+小児用肺炎球菌ワクチン+ 水痘+DPT-IPV | 10.1 | 0.2 | 0.1 | 0.1 | | | | | | | | 0.2 | | | | | | 0.4 |
| Hibワクチン初回1回目+小児用肺炎球菌ワクチン | 6.9 | | | | | | | | 0.1 | 0.2 | | | | | | | | 0.3 |
| Hibワクチン初回2回目+小児用肺炎球菌ワクチン | 5.6 | | | | | | | | | 0.2 | | | | | | | | 0.2 |
| Hibワクチン初回3回目+小児用肺炎球菌ワクチン | 5.1 | 0.2 | | 0.2 | | | | | | 0.7 | | | | | | | | 0.9 |
| Hibワクチン追加+小児用肺炎球菌ワクチン | 4.9 | 0.3 | 0.1 | 0.2 | | | | 0.1 | | 0.7 | | | | | | | | 1.1 |
| B型肝炎1回目+DPT-IPV+ヒブ+小児用肺炎球 | 8.2 | 0.1 | 0.1 | | | | | | | | | | | | | | | 0.1 |
| B型肝炎2回目+DPT-IPV+ヒブ+小児用肺炎球 | 7.3 | 0.1 | | 0.1 | 0.1 | | | | | | | | | | | | | 0.1 |
| B型肝炎3回目+DPT-IPV+ヒブ+小児用肺炎球 | 0.3 | | | | | | | | 1.7 | | | | | | | | | 1.7 |
| 合 計 | 100.0 | 0.2 | 0.1 | 0.1 | 0.0 | | | 0.0 | 0.0 | 0.2 | | 0.1 | | | | | | 0.5 |

15日目(同時接種)

| 総 数 | | (対象者数 20450 人) | | | | | | | | | | | | | | | (異常発生者数 2568 人) | | | | |
|---|---------|----------------|--------------------|---------|------|------|---------|---------|----|----|------|-----|----|------------|-----|-----------|-----------------|-----------|----|--|--|
| | 期別対象者割合 | 症 状 | | | | | | | | | | | | | | | 合 計 | | | | |
| | | 発熱 | 37.5℃以上 38.5℃未満 | 38.5℃以上 | 局所反応 | けいれん | 37.5℃未満 | 37.5℃以上 | 嘔吐 | 下痢 | せき鼻水 | 蕁麻疹 | 発疹 | リンパ節腫 脹 | 関節痛 | 局所の湿 潤 | | 全身倦怠 感 | 頭痛 | | |
| DPT-IPV1期初回1回目+ Hibワクチン+小児用肺炎球菌ワクチン+B型肝炎 | 1302 | 1 | 1 | | | | | | | 1 | 2 | | | | | | | 4 | | | |
| DPT-IPV1期初回2回目+ Hibワクチン+小児用肺炎球菌ワクチン+B型肝炎 | 1040 | 3 | 2 | 1 | | | | | | 2 | 3 | | | | | | | 8 | | | |
| DPT-IPV1期初回3回目+ BCG | 655 | 2 | | 2 | | | | | 1 | 1 | 2 | | | | | | | 6 | | | |
| DPT-IPV1期初回3回目+ Hibワクチン+小児用肺炎球菌ワクチン+B型肝炎 | 133 | | | | | | | | | | | | | | | | | | | | |
| DPT-IPV1期追加+ Hibワクチン+小児用肺炎球菌ワクチン+B型肝炎 | 169 | 1 | | 1 | | | | | | | 2 | | | | | | | 3 | | | |
| DPT-IPV1期追加+ 水痘 | 480 | 5 | 3 | 2 | | | | 1 | 3 | 1 | 3 | | | | | | | 13 | | | |
| MR1期+ DPT-IPV | 102 | | | | | | | 1 | | | | | | | | | | 1 | | | |
| MR1期+Hibワクチン | 903 | 3 | | 3 | | | | 1 | | | | 1 | 1 | | | | | 6 | | | |
| MR1期+小児用肺炎球菌ワクチン | 972 | 3 | | 3 | | | | 1 | | | | 1 | 2 | | | | | 7 | | | |
| MR1期+水痘 | 1707 | 5 | | 5 | | | | 1 | | | | 1 | 3 | | | | | 10 | | | |
| MR1期+Hibワクチン+小児用肺炎球菌ワクチン | 1074 | 4 | | 4 | | | | 1 | | | | 1 | 2 | | | | | 8 | | | |
| MR1期+Hibワクチン+小児用肺炎球菌ワクチン+ 水痘 | 2056 | 7 | | 7 | | | | 1 | | | | 1 | 3 | | | | | 12 | | | |
| MR1期+Hibワクチン+小児用肺炎球菌ワクチン+ 水痘+DPT-IPV | 2058 | 7 | | 7 | | | | 1 | | | | 1 | 3 | | | | | 12 | | | |
| Hibワクチン初回1回目+小児用肺炎球菌ワクチン | 1402 | 1 | | 1 | | | | | 2 | 1 | 3 | | | | | | | 7 | | | |
| Hibワクチン初回2回目+小児用肺炎球菌ワクチン | 1141 | 2 | 1 | 1 | 1 | | | | | 1 | | | | | | | | 4 | | | |
| Hibワクチン初回3回目+小児用肺炎球菌ワクチン | 1052 | 1 | 1 | | | | | | | 1 | | | | | | | | 2 | | | |
| Hibワクチン追加+小児用肺炎球菌ワクチン | 993 | 4 | 1 | 3 | 1 | | | | | | 4 | | | | | | | 9 | | | |
| B型肝炎1回目+DPT-IPV+ヒブ+小児用肺炎球 | 1668 | | | | | | | | | | | | | | | | | | | | |
| B型肝炎2回目+DPT-IPV+ヒブ+小児用肺炎球 | 1484 | | | | | | | | | 1 | | | | | | | | 1 | | | |
| B型肝炎3回目+DPT-IPV+ヒブ+小児用肺炎球 | 59 | | | | | | | | | | | | | | | | | | | | |
| 合 計 | 20450 | 49 | 9 | 40 | 2 | 8 | | 8 | 6 | 9 | 19 | 6 | 14 | | | | | 113 | | | |

| | 期別対象 者数割合 | 発 生 割 合 | | | | | | | | | | | | | | | 合 計 | |
|--|--------------|---------|--------------------|---------|------|------|---------|---------|-----|-----|------|-----|-----|------------|-----|-----------|-----|-----------|
| | | 発熱 | 37.5℃以上 38.5℃未満 | 38.5℃以上 | 局所反応 | けいれん | 37.5℃未満 | 37.5℃以上 | 嘔吐 | 下痢 | せき鼻水 | 蕁麻疹 | 発疹 | リンパ節腫 脹 | 関節痛 | 局所の湿 潤 | | 全身倦怠 感 |
| DPT-IPV1期初回1回目+ Hibワクチン+小児用肺炎球菌ワクチン | 6.4 | 0.1 | 0.1 | | | | | | 0.1 | 0.2 | | | | | | | | 0.3 |
| DPT-IPV1期初回2回目+ Hibワクチン+小児用肺炎球菌ワクチン | 5.1 | 0.3 | 0.2 | 0.1 | | | | | 0.2 | 0.3 | | | | | | | | 0.8 |
| DPT-IPV1期初回3回目+ BCG | 3.2 | 0.3 | | 0.3 | | | | 0.2 | 0.2 | 0.3 | | | | | | | | 0.9 |
| DPT-IPV1期初回3回目+ Hibワクチン+小児用肺炎球菌ワクチン | 0.7 | | | | | | | | | | | | | | | | | |
| DPT-IPV1期追加+ Hibワクチン+小児用肺炎球菌ワクチン+B型肝炎 | 0.8 | 0.6 | | 0.6 | | | | | | 1.2 | | | | | | | | 1.8 |
| DPT-IPV1期追加+ 水痘 | 2.3 | 1.0 | 0.6 | 0.4 | 0.2 | | 0.2 | 0.6 | 0.2 | 0.6 | | | | | | | | 2.7 |
| MR1期+ DPT-IPV | 0.5 | | | | 1.0 | | | | | | | | | | | | | 1.0 |
| MR1期+Hibワクチン | 4.4 | 0.3 | | 0.3 | 0.1 | | 0.1 | | | | 0.1 | 0.1 | | | | | | 0.7 |
| MR1期+小児用肺炎球菌ワクチン | 4.8 | 0.3 | | 0.3 | 0.1 | | 0.1 | | | | | 0.2 | | | | | | 0.7 |
| MR1期+水痘 | 8.3 | 0.3 | | 0.3 | 0.1 | | 0.1 | | | | | 0.2 | | | | | | 0.6 |
| MR1期+Hibワクチン+小児用肺炎球菌ワクチン | 5.3 | 0.4 | | 0.4 | 0.1 | | 0.1 | | | | | 0.2 | | | | | | 0.7 |
| MR1期+Hibワクチン+小児用肺炎球菌ワクチン+ 水痘 | 10.1 | 0.3 | | 0.3 | 0.0 | | 0.0 | | | | 0.0 | 0.1 | | | | | | 0.6 |
| MR1期+Hibワクチン+小児用肺炎球菌ワクチン+ 水痘+DPT-IPV | 10.1 | 0.3 | | 0.3 | 0.0 | | 0.0 | | | | | 0.1 | | | | | | 0.6 |
| Hibワクチン初回1回目+小児用肺炎球菌ワクチン | 6.9 | 0.1 | | 0.1 | | | | 0.1 | 0.1 | 0.2 | | | | | | | | 0.5 |
| Hibワクチン初回2回目+小児用肺炎球菌ワクチン | 5.6 | 0.2 | 0.1 | 0.1 | 0.1 | | | | 0.1 | | | | | | | | | 0.4 |
| Hibワクチン初回3回目+小児用肺炎球菌ワクチン | 5.1 | 0.1 | 0.1 | | | | | | 0.1 | | | | | | | | | 0.2 |
| Hibワクチン追加+小児用肺炎球菌ワクチン | 4.9 | 0.4 | 0.1 | 0.3 | 0.1 | | | | | 0.4 | | | | | | | | 0.9 |
| B型肝炎1回目+DPT-IPV+ヒブ+小児用肺炎球 | 8.2 | | | | | | | | | | | | | | | | | |
| B型肝炎2回目+DPT-IPV+ヒブ+小児用肺炎球 | 7.3 | | | | | | | | 0.1 | | | | | | | | | 0.1 |
| B型肝炎3回目+DPT-IPV+ヒブ+小児用肺炎球 | 0.3 | | | | | | | | | | | | | | | | | |
| 合 計 | 100.0 | 0.2 | 0.0 | 0.2 | 0.0 | | 0.0 | 0.0 | 0.0 | 0.1 | 0.0 | 0.1 | 0.0 | | | | | 0.6 |

16日目(同時接種)

総数

(対象者数20450人)

(異常発生者数2568人)

| | 期別対象 者割合 | 症 状 | | | | | | | | | | | | | | | | 合 計 | |
|---|-------------|-----|--------------------|---------|------|------|---------|---------|----|----|------|-----|----|------------|-----|-----------|-----------|-----|----|
| | | 発熱 | 37.5℃以上 38.5℃未満 | 38.5℃以上 | 局所反応 | けいれん | 37.5℃未満 | 37.5℃以上 | 嘔吐 | 下痢 | せき鼻水 | 蕁麻疹 | 発疹 | リンパ節腫 脹 | 関節痛 | 局所の湿 潤 | 全身倦怠 感 | | 頭痛 |
| DPT-IPV1期初回1回目+ Hibワクチン+小児用肺炎球菌ワクチン+B型肝炎 | 1302 | 1 | 1 | | | | | | | 2 | 6 | | | | | | | | 9 |
| DPT-IPV1期初回2回目+ Hibワクチン+小児用肺炎球菌ワクチン+B型肝炎 | 1040 | 1 | 1 | | | | | | | 1 | 3 | | | | | | | | 5 |
| DPT-IPV1期初回3回目+ BCG | 655 | | | | | | | | | 2 | 2 | | | | | | | | 4 |
| DPT-IPV1期初回3回目+ Hibワクチン+小児用肺炎球菌ワクチン+B型肝炎 | 133 | | | | | | | | | | | | | | | | | | |
| DPT-IPV1期追加+ Hibワクチン+小児用肺炎球菌ワクチン+B型肝炎 | 169 | 2 | | 2 | | | | | | 1 | | | | | | | | | 3 |
| DPT-IPV1期追加+ 水痘 | 480 | 3 | 3 | | | | | | 2 | 2 | 3 | | | | | | | | 10 |
| MR1期+ DPT-IPV | 102 | | | | | | | | | | | | | | | | | | |
| MR1期+Hibワクチン | 903 | 5 | | 5 | | | | | | | | | | | | | | | 5 |
| MR1期+小児用肺炎球菌ワクチン | 972 | 3 | | 3 | | | | | | | | | | | | | | | 3 |
| MR1期+水痘 | 1707 | 6 | 1 | 5 | | | | | | | | 1 | 1 | | | | | | 8 |
| MR1期+Hibワクチン+小児用肺炎球菌ワクチン | 1074 | 5 | | 5 | | | | | | | | | | | | | | | 5 |
| MR1期+Hibワクチン+小児用肺炎球菌ワクチン+ 水痘 | 2056 | 7 | 1 | 6 | | | | | | | | 1 | 1 | | | | | | 9 |
| MR1期+Hibワクチン+小児用肺炎球菌ワクチン+ 水痘+DPT-IPV | 2058 | 7 | 1 | 6 | | | | | | | | 1 | 1 | | | | | | 9 |
| Hibワクチン初回1回目+小児用肺炎球菌ワクチン | 1402 | | | | | | | | | | 6 | | | | | | | | 6 |
| Hibワクチン初回2回目+小児用肺炎球菌ワクチン | 1141 | 1 | | 1 | | | | | | 1 | | | | | | | | | 2 |
| Hibワクチン初回3回目+小児用肺炎球菌ワクチン | 1052 | 1 | | 1 | 1 | | | | | 1 | 2 | | | | | | | | 5 |
| Hibワクチン追加+小児用肺炎球菌ワクチン | 993 | 2 | 1 | 1 | 1 | | | | | 3 | 4 | | | | | | | | 10 |
| B型肝炎1回目+DPT-IPV+ヒブ+小児用肺炎球 | 1668 | 1 | | 1 | | | | | 1 | 1 | | | | | | | | | 3 |
| B型肝炎2回目+DPT-IPV+ヒブ+小児用肺炎球 | 1484 | | | | | | | | | | | | | | | | | | |
| B型肝炎3回目+DPT-IPV+ヒブ+小児用肺炎球 | 59 | | | | | | | | | | | | | | | | | | |
| 合 計 | 20450 | 45 | 9 | 36 | 2 | | | 3 | 14 | 26 | 3 | 3 | 3 | | | | | | 96 |

| | 期別対象 者数割合 | 発 生 割 合 | | | | | | | | | | | | | | | | 合 計 |
|--|--------------|---------|--------------------|---------|------|------|---------|---------|-----|-----|------|-----|-----|------------|-----|-----------|-----------|-----|
| | | 発熱 | 37.5℃以上 38.5℃未満 | 38.5℃以上 | 局所反応 | けいれん | 37.5℃未満 | 37.5℃以上 | 嘔吐 | 下痢 | せき鼻水 | 蕁麻疹 | 発疹 | リンパ節腫 脹 | 関節痛 | 局所の湿 潤 | 全身倦怠 感 | |
| DPT-IPV1期初回1回目+ Hibワクチン+小児用肺炎球菌ワクチン | 6.4 | 0.1 | 0.1 | | | | | | 0.2 | 0.5 | | | | | | | | 0.7 |
| DPT-IPV1期初回2回目+ Hibワクチン+小児用肺炎球菌ワクチン | 5.1 | 0.1 | 0.1 | | | | | | 0.1 | 0.3 | | | | | | | | 0.5 |
| DPT-IPV1期初回3回目+ BCG | 3.2 | | | | | | | | 0.3 | 0.3 | | | | | | | | 0.6 |
| DPT-IPV1期初回3回目+ Hibワクチン+小児用肺炎球菌ワクチン | 0.7 | | | | | | | | | | | | | | | | | |
| DPT-IPV1期追加+ Hibワクチン+小児用肺炎球菌ワクチン+B型肝炎 | 0.8 | 1.2 | | 1.2 | | | | | 0.6 | | | | | | | | | 1.8 |
| DPT-IPV1期追加+ 水痘 | 2.3 | 0.6 | 0.6 | | | | | 0.4 | 0.4 | 0.6 | | | | | | | | 2.1 |
| MR1期+ DPT-IPV | 0.5 | | | | | | | | | | | | | | | | | |
| MR1期+Hibワクチン | 4.4 | 0.6 | | 0.6 | | | | | | | | | | | | | | 0.6 |
| MR1期+小児用肺炎球菌ワクチン | 4.8 | 0.3 | | 0.3 | | | | | | | | | | | | | | 0.3 |
| MR1期+水痘 | 8.3 | 0.4 | 0.1 | 0.3 | | | | | | | | 0.1 | 0.1 | | | | | 0.5 |
| MR1期+Hibワクチン+小児用肺炎球菌ワクチン | 5.3 | 0.5 | | 0.5 | | | | | | | | | | | | | | 0.5 |
| MR1期+Hibワクチン+小児用肺炎球菌ワクチン+ 水痘 | 10.1 | 0.3 | 0.0 | 0.3 | | | | | | | | 0.0 | 0.0 | | | | | 0.4 |
| MR1期+Hibワクチン+小児用肺炎球菌ワクチン+ 水痘+DPT-IPV | 10.1 | 0.3 | 0.0 | 0.3 | | | | | | | | 0.0 | 0.0 | | | | | 0.4 |
| Hibワクチン初回1回目+小児用肺炎球菌ワクチン | 6.9 | | | | | | | | | 0.4 | | | | | | | | 0.4 |
| Hibワクチン初回2回目+小児用肺炎球菌ワクチン | 5.6 | 0.1 | | 0.1 | | | | | 0.1 | | | | | | | | | 0.2 |
| Hibワクチン初回3回目+小児用肺炎球菌ワクチン | 5.1 | 0.1 | | 0.1 | 0.1 | | | | 0.1 | 0.2 | | | | | | | | 0.5 |
| Hibワクチン追加+小児用肺炎球菌ワクチン | 4.9 | 0.2 | 0.1 | 0.1 | 0.1 | | | | 0.3 | 0.4 | | | | | | | | 1.0 |
| B型肝炎1回目+DPT-IPV+ヒブ+小児用肺炎球 | 8.2 | 0.1 | | 0.1 | | | | 0.1 | 0.1 | | | | | | | | | 0.2 |
| B型肝炎2回目+DPT-IPV+ヒブ+小児用肺炎球 | 7.3 | | | | | | | | | | | | | | | | | |
| B型肝炎3回目+DPT-IPV+ヒブ+小児用肺炎球 | 0.3 | | | | | | | | | | | | | | | | | |
| 合 計 | 100.0 | 0.2 | 0.0 | 0.2 | 0.0 | | | 0.0 | 0.1 | 0.1 | 0.0 | 0.0 | 0.0 | | | | | 0.5 |

17日目(同時接種)

| 総 数 | | (対象者数 20450 人) | | | | | | | | | | (異常発生者数 2568 人) | | | | | | | |
|---|---------|----------------|--------------------|---------|------|------|---------|---------|----|----|------|-----------------|----|------------|-----|-----------|-----------|----|-----|
| | 期別対象者割合 | 症 状 | | | | | | | | | | | | | | | | | |
| | | 発熱 | 37.5℃以上 38.5℃未満 | 38.5℃以上 | 局所反応 | けいれん | 37.5℃未満 | 37.5℃以上 | 嘔吐 | 下痢 | せき鼻水 | 蕁麻疹 | 発疹 | リンパ節腫 脹 | 関節痛 | 局所の湿 潤 | 全身倦怠 感 | 頭痛 | 合 計 |
| DPT-IPV1期初回1回目+ Hibワクチン+小児用肺炎球菌ワクチン+B型肝炎 | 1302 | 4 | 3 | 1 | | | | | | 1 | 7 | | | | | | | | 12 |
| DPT-IPV1期初回2回目+ Hibワクチン+小児用肺炎球菌ワクチン+B型肝炎 | 1040 | 1 | 1 | | | | | 1 | | | 3 | | | | | | | | 5 |
| DPT-IPV1期初回3回目+ BCG | 655 | 3 | 2 | 1 | | | | | | 1 | 6 | | | | | | | | 10 |
| DPT-IPV1期初回3回目+ Hibワクチン+小児用肺炎球菌ワクチン+B型肝炎 | 133 | 1 | 1 | | | | | | | | 1 | | | | | | | | 2 |
| DPT-IPV1期追加+ Hibワクチン+小児用肺炎球菌ワクチン+B型肝炎 | 169 | | | | | | | | | | 1 | | | | | | | | 1 |
| DPT-IPV1期追加+ 水痘 | 480 | 2 | 2 | | | | | | 2 | | 2 | | | | | | | | 6 |
| MR1期+ DPT-IPV | 102 | | | | | | | | | | | | | | | | | | |
| MR1期+Hibワクチン | 903 | 2 | | 2 | | | | | | | | | | | | | | | 2 |
| MR1期+小児用肺炎球菌ワクチン | 972 | 2 | | 2 | 1 | | | | | | | | | | | | | | 3 |
| MR1期+水痘 | 1707 | 5 | 2 | 3 | 1 | | | | | | | | 1 | | | | | | 7 |
| MR1期+Hibワクチン+小児用肺炎球菌ワクチン | 1074 | 2 | | 2 | 1 | | | | | | | | | | | | | | 3 |
| MR1期+Hibワクチン+小児用肺炎球菌ワクチン+ 水痘 | 2056 | 5 | 2 | 3 | 1 | | | | | | | | 1 | | | | | | 7 |
| MR1期+Hibワクチン+小児用肺炎球菌ワクチン+ 水痘+DPT-IPV | 2058 | 5 | 2 | 3 | 1 | | | | | | | | 1 | | | | | | 7 |
| Hibワクチン初回1回目+小児用肺炎球菌ワクチン | 1402 | | | | | | | | | 1 | 2 | 2 | | | | | | | 5 |
| Hibワクチン初回2回目+小児用肺炎球菌ワクチン | 1141 | 1 | | 1 | | | | | | | | | | | | | | | 1 |
| Hibワクチン初回3回目+小児用肺炎球菌ワクチン | 1052 | 2 | 1 | 1 | | | | 1 | | 2 | 2 | | | | | | | | 7 |
| Hibワクチン追加+小児用肺炎球菌ワクチン | 993 | 4 | 1 | 3 | 1 | | | | | 1 | 7 | | | | | | | | 14 |
| B型肝炎1回目+DPT-IPV+ヒブ+小児用肺炎球 | 1668 | | | | | | | | | | | | | | | | | | |
| B型肝炎2回目+DPT-IPV+ヒブ+小児用肺炎球 | 1484 | | | | | | | | | | | | | | | | | | |
| B型肝炎3回目+DPT-IPV+ヒブ+小児用肺炎球 | 59 | | | | | | | | | | | | | | | | | | |
| 合 計 | 20450 | 39 | 17 | 22 | 6 | | | 4 | 9 | 31 | | 3 | | | | | | | 92 |

| | 期別対象 者数割合 | 発 生 割 合 | | | | | | | | | | | | | | | | 合 計 | |
|--|--------------|---------|--------------------|---------|------|------|---------|---------|-----|-----|------|-----|-----|------------|-----|-----------|-----------|-----|-----|
| | | 発熱 | 37.5℃以上 38.5℃未満 | 38.5℃以上 | 局所反応 | けいれん | 37.5℃未満 | 37.5℃以上 | 嘔吐 | 下痢 | せき鼻水 | 蕁麻疹 | 発疹 | リンパ節腫 脹 | 関節痛 | 局所の湿 潤 | 全身倦怠 感 | | 頭痛 |
| DPT-IPV1期初回1回目+ Hibワクチン+小児用肺炎球菌ワクチン | 6.4 | 0.3 | 0.2 | 0.1 | | | | | | 0.1 | 0.5 | | | | | | | | 0.9 |
| DPT-IPV1期初回2回目+ Hibワクチン+小児用肺炎球菌ワクチン | 5.1 | 0.1 | 0.1 | | | | | | 0.1 | | 0.3 | | | | | | | | 0.5 |
| DPT-IPV1期初回3回目+ BCG | 3.2 | 0.5 | 0.3 | 0.2 | | | | | | 0.2 | 0.9 | | | | | | | | 1.5 |
| DPT-IPV1期初回3回目+ Hibワクチン+小児用肺炎球菌ワクチン | 0.7 | 0.8 | 0.8 | | | | | | | | 0.8 | | | | | | | | 1.5 |
| DPT-IPV1期追加+ Hibワクチン+小児用肺炎球菌ワクチン+B型肝炎 | 0.8 | | | | | | | | | | 0.6 | | | | | | | | 0.6 |
| DPT-IPV1期追加+ 水痘 | 2.3 | 0.4 | 0.4 | | | | | | | 0.4 | 0.4 | | | | | | | | 1.3 |
| MR1期+ DPT-IPV | 0.5 | | | | | | | | | | | | | | | | | | |
| MR1期+Hibワクチン | 4.4 | 0.2 | | 0.2 | | | | | | | | | | | | | | | 0.2 |
| MR1期+小児用肺炎球菌ワクチン | 4.8 | 0.2 | | 0.2 | 0.1 | | | | | | | | | | | | | | 0.3 |
| MR1期+水痘 | 8.3 | 0.3 | 0.1 | 0.2 | 0.1 | | | | | | | | 0.1 | | | | | | 0.4 |
| MR1期+Hibワクチン+小児用肺炎球菌ワクチン | 5.3 | 0.2 | | 0.2 | 0.1 | | | | | | | | | | | | | | 0.3 |
| MR1期+Hibワクチン+小児用肺炎球菌ワクチン+ 水痘 | 10.1 | 0.2 | 0.1 | 0.1 | 0.0 | | | | | | | 0.0 | | | | | | | 0.3 |
| MR1期+Hibワクチン+小児用肺炎球菌ワクチン+ 水痘+DPT-IPV | 10.1 | 0.2 | 0.1 | 0.1 | 0.0 | | | | | | | 0.0 | | | | | | | 0.3 |
| Hibワクチン初回1回目+小児用肺炎球菌ワクチン | 6.9 | | | | | | | | 0.1 | 0.1 | 0.1 | | | | | | | | 0.4 |
| Hibワクチン初回2回目+小児用肺炎球菌ワクチン | 5.6 | 0.1 | | 0.1 | | | | | | | | | | | | | | | 0.1 |
| Hibワクチン初回3回目+小児用肺炎球菌ワクチン | 5.1 | 0.2 | 0.1 | 0.1 | | | | | 0.1 | 0.2 | 0.2 | | | | | | | | 0.7 |
| Hibワクチン追加+小児用肺炎球菌ワクチン | 4.9 | 0.4 | 0.1 | 0.3 | 0.1 | | | | 0.1 | 0.1 | 0.7 | | | | | | | | 1.4 |
| B型肝炎1回目+DPT-IPV+ヒブ+小児用肺炎球 | 8.2 | | | | | | | | | | | | | | | | | | |
| B型肝炎2回目+DPT-IPV+ヒブ+小児用肺炎球 | 7.3 | | | | | | | | | | | | | | | | | | |
| B型肝炎3回目+DPT-IPV+ヒブ+小児用肺炎球 | 0.3 | | | | | | | | | | | | | | | | | | |
| 合 計 | 100.0 | 0.2 | 0.1 | 0.1 | 0.0 | | | | 0.0 | 0.0 | 0.2 | | 0.0 | | | | | | 0.4 |

18日目(同時接種)

| 総 数 | | (対象者数 20450 人) | | | | | | | | | | (異常発生者数 2568 人) | | | | | | | |
|---|---------|----------------|--------------------|---------|------|------|---------|---------|----|----|------|-----------------|----|------------|-----|-----------|-----------|----|-----|
| | 期別対象者割合 | 症 状 | | | | | | | | | | | | | | | | | |
| | | 発熱 | 37.5℃以上 38.5℃未満 | 38.5℃以上 | 局所反応 | けいれん | 37.5℃未満 | 37.5℃以上 | 嘔吐 | 下痢 | せき鼻水 | 蕁麻疹 | 発疹 | リンパ節腫 脹 | 関節痛 | 局所の湿 潤 | 全身倦怠 感 | 頭痛 | 合 計 |
| DPT-IPV1期初回1回目+ Hibワクチン+小児用肺炎球菌ワクチン+B型肝炎 | 1302 | 1 | | 1 | | | | | | 4 | | | | | | | | | 5 |
| DPT-IPV1期初回2回目+ Hibワクチン+小児用肺炎球菌ワクチン+B型肝炎 | 1040 | | | | | | | | | 2 | | | | | | | | | 2 |
| DPT-IPV1期初回3回目+ BCG | 655 | 1 | | 1 | | | | 1 | | 1 | | | | | | | | | 3 |
| DPT-IPV1期初回3回目+ Hibワクチン+小児用肺炎球菌ワクチン+B型肝炎 | 133 | | | | | | | | | | | | | | | | | | |
| DPT-IPV1期追加+ Hibワクチン+小児用肺炎球菌ワクチン+B型肝炎 | 169 | | | | | | | | | | | | | | | | | | |
| DPT-IPV1期追加+ 水痘 | 480 | 1 | | 1 | | | | | 1 | | | | | | | | | | 2 |
| MR1期+ DPT-IPV | 102 | | | | | | | | | | | | | | | | | | |
| MR1期+Hibワクチン | 903 | 2 | 1 | 1 | | | | | | | | 1 | 1 | | | | | | 4 |
| MR1期+小児用肺炎球菌ワクチン | 972 | 3 | 1 | 2 | | | | | | | | 1 | 1 | | | | | | 5 |
| MR1期+水痘 | 1707 | 3 | 1 | 2 | | | | | | | | 1 | 1 | | | | | | 5 |
| MR1期+Hibワクチン+小児用肺炎球菌ワクチン | 1074 | 3 | 1 | 2 | | | | | | | | 1 | 1 | | | | | | 5 |
| MR1期+Hibワクチン+小児用肺炎球菌ワクチン+ 水痘 | 2056 | 6 | 2 | 4 | | | | | | | | 1 | 1 | | | | | | 8 |
| MR1期+Hibワクチン+小児用肺炎球菌ワクチン+ 水痘+DPT-IPV | 2058 | 6 | 2 | 4 | | | | | | | | 1 | 1 | | | | | | 8 |
| Hibワクチン初回1回目+小児用肺炎球菌ワクチン | 1402 | | | | | | | | | 1 | | | | | | | | | 1 |
| Hibワクチン初回2回目+小児用肺炎球菌ワクチン | 1141 | 1 | 1 | | | | | | 2 | 2 | | | | | | | | | 5 |
| Hibワクチン初回3回目+小児用肺炎球菌ワクチン | 1052 | 3 | 2 | 1 | | | | | | 3 | | | | | | | | | 6 |
| Hibワクチン追加+小児用肺炎球菌ワクチン | 993 | 5 | 1 | 4 | 1 | | | | | 4 | | | | | | | | | 10 |
| B型肝炎1回目+DPT-IPV+ヒブ+小児用肺炎球 | 1668 | 1 | 1 | | | | | 1 | 1 | 2 | | | | | | | | | 5 |
| B型肝炎2回目+DPT-IPV+ヒブ+小児用肺炎球 | 1484 | | | | | | | | 2 | | | | | | | | | | 2 |
| B型肝炎3回目+DPT-IPV+ヒブ+小児用肺炎球 | 59 | | | | | | | | | | | | | | | | | | |
| 合 計 | 20450 | 36 | 13 | 23 | 1 | | | 2 | 6 | 19 | 6 | 6 | 6 | | | | | | 76 |

| | 期別対象 者数割合 | 発 生 割 合 | | | | | | | | | | | | | | | 合 計 | |
|--|--------------|---------|--------------------|---------|------|------|---------|---------|-----|-----|------|-----|-----|------------|-----|-----------|-----|-----------|
| | | 発熱 | 37.5℃以上 38.5℃未満 | 38.5℃以上 | 局所反応 | けいれん | 37.5℃未満 | 37.5℃以上 | 嘔吐 | 下痢 | せき鼻水 | 蕁麻疹 | 発疹 | リンパ節腫 脹 | 関節痛 | 局所の湿 潤 | | 全身倦怠 感 |
| DPT-IPV1期初回1回目+ Hibワクチン+小児用肺炎球菌ワクチン | 6.4 | 0.1 | | 0.1 | | | | | | | 0.3 | | | | | | | 0.4 |
| DPT-IPV1期初回2回目+ Hibワクチン+小児用肺炎球菌ワクチン | 5.1 | | | | | | | | | | 0.2 | | | | | | | 0.2 |
| DPT-IPV1期初回3回目+ BCG | 3.2 | 0.2 | | 0.2 | | | | 0.2 | | | | | | | | | | 0.5 |
| DPT-IPV1期初回3回目+ Hibワクチン+小児用肺炎球菌ワクチン | 0.7 | | | | | | | | | | | | | | | | | |
| DPT-IPV1期追加+ Hibワクチン+小児用肺炎球菌ワクチン+B型肝炎 | 0.8 | | | | | | | | | | | | | | | | | |
| DPT-IPV1期追加+ 水痘 | 2.3 | 0.2 | | 0.2 | | | | | | 0.2 | | | | | | | | 0.4 |
| MR1期+ DPT-IPV | 0.5 | | | | | | | | | | | | | | | | | |
| MR1期+Hibワクチン | 4.4 | 0.2 | 0.1 | 0.1 | | | | | | | | 0.1 | 0.1 | | | | | 0.4 |
| MR1期+小児用肺炎球菌ワクチン | 4.8 | 0.3 | 0.1 | 0.2 | | | | | | | | 0.1 | 0.1 | | | | | 0.5 |
| MR1期+水痘 | 8.3 | 0.2 | 0.1 | 0.1 | | | | | | | | 0.1 | 0.1 | | | | | 0.3 |
| MR1期+Hibワクチン+小児用肺炎球菌ワクチン | 5.3 | 0.3 | 0.1 | 0.2 | | | | | | | | 0.1 | 0.1 | | | | | 0.5 |
| MR1期+Hibワクチン+小児用肺炎球菌ワクチン+ 水痘 | 10.1 | 0.3 | 0.1 | 0.2 | | | | | | | | 0.0 | 0.0 | | | | | 0.4 |
| MR1期+Hibワクチン+小児用肺炎球菌ワクチン+ 水痘+DPT-IPV | 10.1 | 0.3 | 0.1 | 0.2 | | | | | | | | 0.0 | 0.0 | | | | | 0.4 |
| Hibワクチン初回1回目+小児用肺炎球菌ワクチン | 6.9 | | | | | | | | | | 0.1 | | | | | | | 0.1 |
| Hibワクチン初回2回目+小児用肺炎球菌ワクチン | 5.6 | 0.1 | 0.1 | | | | | | | 0.2 | 0.2 | | | | | | | 0.4 |
| Hibワクチン初回3回目+小児用肺炎球菌ワクチン | 5.1 | 0.3 | 0.2 | 0.1 | | | | | | | 0.3 | | | | | | | 0.6 |
| Hibワクチン追加+小児用肺炎球菌ワクチン | 4.9 | 0.5 | 0.1 | 0.4 | 0.1 | | | | | | 0.4 | | | | | | | 1.0 |
| B型肝炎1回目+DPT-IPV+ヒブ+小児用肺炎球 | 8.2 | 0.1 | 0.1 | | | | | 0.1 | 0.1 | 0.1 | | | | | | | | 0.3 |
| B型肝炎2回目+DPT-IPV+ヒブ+小児用肺炎球 | 7.3 | | | | | | | | | 0.1 | | | | | | | | 0.1 |
| B型肝炎3回目+DPT-IPV+ヒブ+小児用肺炎球 | 0.3 | | | | | | | | | | | | | | | | | |
| 合 計 | 100.0 | 0.2 | 0.1 | 0.1 | 0.0 | | | 0.0 | 0.0 | 0.1 | 0.1 | 0.0 | 0.0 | | | | | 0.4 |

19日目(同時接種)

| 総 数 | | (対象者数 20450 人) | | | | | | | | | | | | | | | (異常発生者数 2568 人) | | | | | | |
|---|---------|----------------|--------------------|---------|------|------|---------|---------|----|----|------|-----|----|------------|-----|-----------|-----------------|-----------|----|--|--|--|--|
| | 期別対象者割合 | 症 状 | | | | | | | | | | | | | | | 合 計 | | | | | | |
| | | 発熱 | 37.5℃以上 38.5℃未満 | 38.5℃以上 | 局所反応 | けいれん | 37.5℃未満 | 37.5℃以上 | 嘔吐 | 下痢 | せき鼻水 | 蕁麻疹 | 発疹 | リンパ節腫 脹 | 関節痛 | 局所の湿 潤 | | 全身倦怠 感 | 頭痛 | | | | |
| DPT-IPV1期初回1回目+ Hibワクチン+小児用肺炎球菌ワクチン+B型肝炎 | 1302 | 3 | 1 | 2 | | | | | 1 | 4 | | | | | | | | 8 | | | | | |
| DPT-IPV1期初回2回目+ Hibワクチン+小児用肺炎球菌ワクチン+B型肝炎 | 1040 | | | | | | | | | 2 | | | | | | | | 2 | | | | | |
| DPT-IPV1期初回3回目+ BCG | 655 | | | | | | | | 3 | 4 | | | | | | | | 7 | | | | | |
| DPT-IPV1期初回3回目+ Hibワクチン+小児用肺炎球菌ワクチン+B型肝炎 | 133 | | | | | | | | | 1 | | | | | | | | 1 | | | | | |
| DPT-IPV1期追加+ Hibワクチン+小児用肺炎球菌ワクチン+B型肝炎 | 169 | | | | | | | | | 1 | | | | | | | | 1 | | | | | |
| DPT-IPV1期追加+ 水痘 | 480 | | | | | | | | | 2 | | | | | | | | 2 | | | | | |
| MR1期+ DPT-IPV | 102 | 1 | | 1 | | | | | | | | | | | | | | 1 | | | | | |
| MR1期+Hibワクチン | 903 | 2 | 1 | 1 | | | | | | | 3 | | | | | | | 5 | | | | | |
| MR1期+小児用肺炎球菌ワクチン | 972 | 3 | 1 | 2 | | | | | | | 3 | | | | | | | 6 | | | | | |
| MR1期+水痘 | 1707 | 5 | 2 | 3 | | | | | | | 3 | 1 | | | | | | 9 | | | | | |
| MR1期+Hibワクチン+小児用肺炎球菌ワクチン | 1074 | 3 | 1 | 2 | | | | | | | 3 | | | | | | | 6 | | | | | |
| MR1期+Hibワクチン+小児用肺炎球菌ワクチン+ 水痘 | 2056 | 5 | 2 | 3 | | | | | | | 4 | 1 | | | | | | 10 | | | | | |
| MR1期+Hibワクチン+小児用肺炎球菌ワクチン+ 水痘+DPT-IPV | 2058 | 5 | 2 | 3 | | | | | | | 4 | 1 | | | | | | 10 | | | | | |
| Hibワクチン初回1回目+小児用肺炎球菌ワクチン | 1402 | | | | | | | | | 1 | | | | | | | | 1 | | | | | |
| Hibワクチン初回2回目+小児用肺炎球菌ワクチン | 1141 | | | | | | | | | 3 | | | | | | | | 3 | | | | | |
| Hibワクチン初回3回目+小児用肺炎球菌ワクチン | 1052 | | | | | | | | | 4 | | | | | | | | 4 | | | | | |
| Hibワクチン追加+小児用肺炎球菌ワクチン | 993 | 2 | | 2 | | | | | 2 | 4 | | | | | | | | 8 | | | | | |
| B型肝炎1回目+DPT-IPV+ヒブ+小児用肺炎球 | 1668 | 1 | 1 | | | | | | 1 | | | | | | | | | 2 | | | | | |
| B型肝炎2回目+DPT-IPV+ヒブ+小児用肺炎球 | 1484 | 1 | | 1 | | | | | 1 | 3 | | | | | | | | 5 | | | | | |
| B型肝炎3回目+DPT-IPV+ヒブ+小児用肺炎球 | 59 | | | | | | | | | | | | | | | | | | | | | | |
| 合 計 | 20450 | 31 | 11 | 20 | | | | | 2 | 9 | 26 | 20 | 3 | | | | | 91 | | | | | |

| | 期別対象 者数割合 | 発 生 割 合 | | | | | | | | | | | | | | | | 合 計 | |
|--|--------------|---------|--------------------|---------|------|------|---------|---------|-----|-----|------|-----|-----|------------|-----|-----------|-----------|-----|-----|
| | | 発熱 | 37.5℃以上 38.5℃未満 | 38.5℃以上 | 局所反応 | けいれん | 37.5℃未満 | 37.5℃以上 | 嘔吐 | 下痢 | せき鼻水 | 蕁麻疹 | 発疹 | リンパ節腫 脹 | 関節痛 | 局所の湿 潤 | 全身倦怠 感 | | 頭痛 |
| DPT-IPV1期初回1回目+ Hibワクチン+小児用肺炎球菌ワクチン | 6.4 | 0.2 | 0.1 | 0.2 | | | | | | 0.1 | 0.3 | | | | | | | | 0.6 |
| DPT-IPV1期初回2回目+ Hibワクチン+小児用肺炎球菌ワクチン | 5.1 | | | | | | | | | | 0.2 | | | | | | | | 0.2 |
| DPT-IPV1期初回3回目+ BCG | 3.2 | | | | | | | | | 0.5 | 0.6 | | | | | | | | 1.1 |
| DPT-IPV1期初回3回目+ Hibワクチン+小児用肺炎球菌ワクチン | 0.7 | | | | | | | | | | 0.8 | | | | | | | | 0.8 |
| DPT-IPV1期追加+ Hibワクチン+小児用肺炎球菌ワクチン+B型肝炎 | 0.8 | | | | | | | | | | 0.6 | | | | | | | | 0.6 |
| DPT-IPV1期追加+ 水痘 | 2.3 | | | | | | | | | | 0.4 | | | | | | | | 0.4 |
| MR1期+ DPT-IPV | 0.5 | 1.0 | | 1.0 | | | | | | | | | | | | | | | 1.0 |
| MR1期+Hibワクチン | 4.4 | 0.2 | 0.1 | 0.1 | | | | | | | | 0.3 | | | | | | | 0.6 |
| MR1期+小児用肺炎球菌ワクチン | 4.8 | 0.3 | 0.1 | 0.2 | | | | | | | | 0.3 | | | | | | | 0.6 |
| MR1期+水痘 | 8.3 | 0.3 | 0.1 | 0.2 | | | | | | | | 0.2 | 0.1 | | | | | | 0.5 |
| MR1期+Hibワクチン+小児用肺炎球菌ワクチン | 5.3 | 0.3 | 0.1 | 0.2 | | | | | | | | 0.3 | | | | | | | 0.6 |
| MR1期+Hibワクチン+小児用肺炎球菌ワクチン+ 水痘 | 10.1 | 0.2 | 0.1 | 0.1 | | | | | | | | 0.2 | 0.0 | | | | | | 0.5 |
| MR1期+Hibワクチン+小児用肺炎球菌ワクチン+ 水痘+DPT-IPV | 10.1 | 0.2 | 0.1 | 0.1 | | | | | | | | 0.2 | 0.0 | | | | | | 0.5 |
| Hibワクチン初回1回目+小児用肺炎球菌ワクチン | 6.9 | | | | | | | | | | 0.1 | | | | | | | | 0.1 |
| Hibワクチン初回2回目+小児用肺炎球菌ワクチン | 5.6 | | | | | | | | | | 0.3 | | | | | | | | 0.3 |
| Hibワクチン初回3回目+小児用肺炎球菌ワクチン | 5.1 | | | | | | | | | | 0.4 | | | | | | | | 0.4 |
| Hibワクチン追加+小児用肺炎球菌ワクチン | 4.9 | 0.2 | | 0.2 | | | | | | 0.2 | 0.4 | | | | | | | | 0.8 |
| B型肝炎1回目+DPT-IPV+ヒブ+小児用肺炎球 | 8.2 | 0.1 | 0.1 | | | | | | 0.1 | | | | | | | | | | 0.1 |
| B型肝炎2回目+DPT-IPV+ヒブ+小児用肺炎球 | 7.3 | 0.1 | | 0.1 | | | | | 0.1 | 0.2 | | | | | | | | | 0.3 |
| B型肝炎3回目+DPT-IPV+ヒブ+小児用肺炎球 | 0.3 | | | | | | | | | | | | | | | | | | |
| 合 計 | 100.0 | 0.2 | 0.1 | 0.1 | | | | | 0.0 | 0.0 | 0.1 | 0.1 | 0.0 | | | | | | 0.4 |

20日目(同時接種)

| 総 数 | | (対象者数 20450 人) | | | | | | | | | | (異常発生者数 2568 人) | | | | | | | |
|---|---------|----------------|--------------------|---------|------|------|---------|---------|----|----|------|-----------------|----|------------|-----|-----------|-----------|----|-----|
| | 期別対象者割合 | 症 状 | | | | | | | | | | | | | | | | | |
| | | 発熱 | 37.5℃以上 38.5℃未満 | 38.5℃以上 | 局所反応 | けいれん | 37.5℃未満 | 37.5℃以上 | 嘔吐 | 下痢 | せき鼻水 | 蕁麻疹 | 発疹 | リンパ節腫 脹 | 関節痛 | 局所の湿 潤 | 全身倦怠 感 | 頭痛 | 合 計 |
| DPT-IPV1期初回1回目+ Hibワクチン+小児用肺炎球菌ワクチン+B型肝炎 | 1302 | | | | | | | 1 | 3 | 4 | | | | | | | | | 8 |
| DPT-IPV1期初回2回目+ Hibワクチン+小児用肺炎球菌ワクチン+B型肝炎 | 1040 | 1 | | 1 | | | | | | 5 | | | | | | | | | 6 |
| DPT-IPV1期初回3回目+ BCG | 655 | 1 | | 1 | | | | 1 | | 7 | | | | | | | | | 9 |
| DPT-IPV1期初回3回目+ Hibワクチン+小児用肺炎球菌ワクチン+B型肝炎 | 133 | | | | | | | | | | | | | | | | | | |
| DPT-IPV1期追加+ Hibワクチン+小児用肺炎球菌ワクチン+B型肝炎 | 169 | 1 | | 1 | | | | | | | | | | | | | | | 1 |
| DPT-IPV1期追加+ 水痘 | 480 | 1 | | 1 | | | | | 1 | | | | | | | | | | 2 |
| MR1期+ DPT-IPV | 102 | | | | | | | | | | | | | | | | | | |
| MR1期+Hibワクチン | 903 | 5 | | 5 | 1 | | | | | | | 1 | 2 | | | | | | 9 |
| MR1期+小児用肺炎球菌ワクチン | 972 | 5 | | 5 | 1 | | | | | | | 1 | 2 | | | | | | 9 |
| MR1期+水痘 | 1707 | 8 | 2 | 6 | 1 | | | | | | | 1 | 2 | | | | | | 12 |
| MR1期+Hibワクチン+小児用肺炎球菌ワクチン | 1074 | 6 | | 6 | 1 | | | | | | | 1 | 2 | | | | | | 10 |
| MR1期+Hibワクチン+小児用肺炎球菌ワクチン+ 水痘 | 2056 | 10 | 2 | 8 | 1 | | | | | | | 1 | 2 | | | | | | 14 |
| MR1期+Hibワクチン+小児用肺炎球菌ワクチン+ 水痘+DPT-IPV | 2058 | 10 | 2 | 8 | 1 | | | | | | | 1 | 2 | | | | | | 14 |
| Hibワクチン初回1回目+小児用肺炎球菌ワクチン | 1402 | | | | | | | | | 4 | | | | | | | | | 4 |
| Hibワクチン初回2回目+小児用肺炎球菌ワクチン | 1141 | | | | | | | | | 4 | | | | | | | | | 4 |
| Hibワクチン初回3回目+小児用肺炎球菌ワクチン | 1052 | 2 | 1 | 1 | | | | | 1 | 1 | | | | | | | | | 4 |
| Hibワクチン追加+小児用肺炎球菌ワクチン | 993 | 9 | 4 | 5 | | | | 1 | 1 | 9 | | | | | | | | | 20 |
| B型肝炎1回目+DPT-IPV+ヒブ+小児用肺炎球 | 1668 | 1 | | 1 | | | | | | | | | | | | | | | 1 |
| B型肝炎2回目+DPT-IPV+ヒブ+小児用肺炎球 | 1484 | | | | | | | | 2 | | | | | | | | | | 2 |
| B型肝炎3回目+DPT-IPV+ヒブ+小児用肺炎球 | 59 | | | | | | | | | | | | | | | | | | |
| 合 計 | 20450 | 60 | 11 | 49 | 6 | | | 3 | 8 | 34 | 6 | 12 | | | | | | | 129 |

| | 期別対象 者数割合 | 発 生 割 合 | | | | | | | | | | | | | | | 合 計 | |
|--|--------------|---------|--------------------|---------|------|------|---------|---------|-----|-----|------|-----|-----|------------|-----|-----------|-----|-----------|
| | | 発熱 | 37.5℃以上 38.5℃未満 | 38.5℃以上 | 局所反応 | けいれん | 37.5℃未満 | 37.5℃以上 | 嘔吐 | 下痢 | せき鼻水 | 蕁麻疹 | 発疹 | リンパ節腫 脹 | 関節痛 | 局所の湿 潤 | | 全身倦怠 感 |
| DPT-IPV1期初回1回目+ Hibワクチン+小児用肺炎球菌ワクチン | 6.4 | | | | | | | 0.1 | 0.2 | 0.3 | | | | | | | | 0.6 |
| DPT-IPV1期初回2回目+ Hibワクチン+小児用肺炎球菌ワクチン | 5.1 | 0.1 | | 0.1 | | | | | | 0.5 | | | | | | | | 0.6 |
| DPT-IPV1期初回3回目+ BCG | 3.2 | 0.2 | | 0.2 | | | | 0.2 | | 1.1 | | | | | | | | 1.4 |
| DPT-IPV1期初回3回目+ Hibワクチン+小児用肺炎球菌ワクチン | 0.7 | | | | | | | | | | | | | | | | | |
| DPT-IPV1期追加+ Hibワクチン+小児用肺炎球菌ワクチン+B型肝炎 | 0.8 | 0.6 | | 0.6 | | | | | | | | | | | | | | 0.6 |
| DPT-IPV1期追加+ 水痘 | 2.3 | 0.2 | | 0.2 | | | | | 0.2 | | | | | | | | | 0.4 |
| MR1期+ DPT-IPV | 0.5 | | | | | | | | | | | | | | | | | |
| MR1期+Hibワクチン | 4.4 | 0.6 | | 0.6 | 0.1 | | | | | | | 0.1 | 0.2 | | | | | 1.0 |
| MR1期+小児用肺炎球菌ワクチン | 4.8 | 0.5 | | 0.5 | 0.1 | | | | | | | 0.1 | 0.2 | | | | | 0.9 |
| MR1期+水痘 | 8.3 | 0.5 | 0.1 | 0.4 | 0.1 | | | | | | | 0.1 | 0.1 | | | | | 0.7 |
| MR1期+Hibワクチン+小児用肺炎球菌ワクチン | 5.3 | 0.6 | | 0.6 | 0.1 | | | | | | | 0.1 | 0.2 | | | | | 0.9 |
| MR1期+Hibワクチン+小児用肺炎球菌ワクチン+ 水痘 | 10.1 | 0.5 | 0.1 | 0.4 | 0.0 | | | | | | | 0.0 | 0.1 | | | | | 0.7 |
| MR1期+Hibワクチン+小児用肺炎球菌ワクチン+ 水痘+DPT-IPV | 10.1 | 0.5 | 0.1 | 0.4 | 0.0 | | | | | | | 0.0 | 0.1 | | | | | 0.7 |
| Hibワクチン初回1回目+小児用肺炎球菌ワクチン | 6.9 | | | | | | | | | 0.3 | | | | | | | | 0.3 |
| Hibワクチン初回2回目+小児用肺炎球菌ワクチン | 5.6 | | | | | | | | | 0.4 | | | | | | | | 0.4 |
| Hibワクチン初回3回目+小児用肺炎球菌ワクチン | 5.1 | 0.2 | 0.1 | 0.1 | | | | | 0.1 | 0.1 | | | | | | | | 0.4 |
| Hibワクチン追加+小児用肺炎球菌ワクチン | 4.9 | 0.9 | 0.4 | 0.5 | | | | 0.1 | 0.1 | 0.9 | | | | | | | | 2.0 |
| B型肝炎1回目+DPT-IPV+ヒブ+小児用肺炎球 | 8.2 | 0.1 | | 0.1 | | | | | | | | | | | | | | 0.1 |
| B型肝炎2回目+DPT-IPV+ヒブ+小児用肺炎球 | 7.3 | | | | | | | | 0.1 | | | | | | | | | 0.1 |
| B型肝炎3回目+DPT-IPV+ヒブ+小児用肺炎球 | 0.3 | | | | | | | | | | | | | | | | | |
| 合 計 | 100.0 | 0.3 | 0.1 | 0.2 | 0.0 | | | 0.0 | 0.0 | 0.2 | 0.0 | 0.1 | 0.1 | | | | | 0.6 |

21日目(同時接種)

| 総 数 | | (対象者数 20450 人) | | | | | | | | | | | | | | | (異常発生者数 2568 人) | | | | |
|---|---------|----------------|--------------------|---------|------|------|---------|---------|----|----|------|-----|----|------------|-----|-----------|-----------------|-----------|----|--|--|
| | 期別対象者割合 | 症 状 | | | | | | | | | | | | | | | 合 計 | | | | |
| | | 発熱 | 37.5℃以上 38.5℃未満 | 38.5℃以上 | 局所反応 | けいれん | 37.5℃未満 | 37.5℃以上 | 嘔吐 | 下痢 | せき鼻水 | 蕁麻疹 | 発疹 | リンパ節腫 脹 | 関節痛 | 局所の湿 潤 | | 全身倦怠 感 | 頭痛 | | |
| DPT-IPV1期初回1回目+ Hibワクチン+小児用肺炎球菌ワクチン+B型肝炎 | 1302 | 1 | 1 | | | | | | | | 5 | | | | | | | 6 | | | |
| DPT-IPV1期初回2回目+ Hibワクチン+小児用肺炎球菌ワクチン+B型肝炎 | 1040 | 1 | | 1 | | | | 1 | | 1 | 4 | | | | | | | 7 | | | |
| DPT-IPV1期初回3回目+ BCG | 655 | 2 | 1 | 1 | | | | | | | 2 | | | | | | | 4 | | | |
| DPT-IPV1期初回3回目+ Hibワクチン+小児用肺炎球菌ワクチン+B型肝炎 | 133 | 1 | | 1 | | | | | | | 2 | | | | | | | 3 | | | |
| DPT-IPV1期追加+ Hibワクチン+小児用肺炎球菌ワクチン+B型肝炎 | 169 | 1 | 1 | | | | | | | | | | | | | | | 1 | | | |
| DPT-IPV1期追加+ 水痘 | 480 | 2 | 1 | 1 | | | | | | | 3 | | | | | | | 5 | | | |
| MR1期+ DPT-IPV | 102 | 1 | | 1 | | | | | | | | | | | | | | 1 | | | |
| MR1期+Hibワクチン | 903 | 3 | | 3 | | | | 1 | | | | | 2 | | | | | 6 | | | |
| MR1期+小児用肺炎球菌ワクチン | 972 | 4 | | 4 | | | | 1 | | | | | 2 | | | | | 7 | | | |
| MR1期+水痘 | 1707 | 2 | | 2 | | | | 1 | | | | | 3 | | | | | 6 | | | |
| MR1期+Hibワクチン+小児用肺炎球菌ワクチン | 1074 | 4 | | 4 | | | | 1 | | | | | 2 | | | | | 7 | | | |
| MR1期+Hibワクチン+小児用肺炎球菌ワクチン+ 水痘 | 2056 | 6 | | 6 | | | | 1 | | | | | 3 | | | | | 10 | | | |
| MR1期+Hibワクチン+小児用肺炎球菌ワクチン+ 水痘+DPT-IPV | 2058 | 6 | | 6 | | | | 1 | | | | | 3 | | | | | 10 | | | |
| Hibワクチン初回1回目+小児用肺炎球菌ワクチン | 1402 | 1 | 1 | | | | | | | 2 | | | | | | | | 3 | | | |
| Hibワクチン初回2回目+小児用肺炎球菌ワクチン | 1141 | 1 | | 1 | | | | | | 2 | 8 | | | | | | | 11 | | | |
| Hibワクチン初回3回目+小児用肺炎球菌ワクチン | 1052 | | | | | | | | | | 3 | | | | | | | 3 | | | |
| Hibワクチン追加+小児用肺炎球菌ワクチン | 993 | 1 | | 1 | | | | | 1 | | 3 | | | | | | | 5 | | | |
| B型肝炎1回目+DPT-IPV+ヒブ+小児用肺炎球 | 1668 | 3 | 1 | 2 | 1 | | | | | 1 | | | | | | | | 5 | | | |
| B型肝炎2回目+DPT-IPV+ヒブ+小児用肺炎球 | 1484 | | | | | | | | | | | | | | | | | | | | |
| B型肝炎3回目+DPT-IPV+ヒブ+小児用肺炎球 | 59 | | | | | | | | | | | | | | | | | | | | |
| 合 計 | 20450 | 40 | 6 | 34 | 1 | 6 | | 6 | 2 | 6 | 30 | | 15 | | | | | 100 | | | |

| | 期別対象 者数割合 | 発 生 割 合 | | | | | | | | | | | | | | | 合 計 | |
|--|--------------|---------|--------------------|---------|------|------|---------|---------|-----|-----|------|-----|----|------------|-----|-----------|-----|-----------|
| | | 発熱 | 37.5℃以上 38.5℃未満 | 38.5℃以上 | 局所反応 | けいれん | 37.5℃未満 | 37.5℃以上 | 嘔吐 | 下痢 | せき鼻水 | 蕁麻疹 | 発疹 | リンパ節腫 脹 | 関節痛 | 局所の湿 潤 | | 全身倦怠 感 |
| DPT-IPV1期初回1回目+ Hibワクチン+小児用肺炎球菌ワクチン | 6.4 | 0.1 | 0.1 | | | | | | | | 0.4 | | | | | | | 0.5 |
| DPT-IPV1期初回2回目+ Hibワクチン+小児用肺炎球菌ワクチン | 5.1 | 0.1 | | 0.1 | | | | 0.1 | 0.1 | 0.4 | | | | | | | | 0.7 |
| DPT-IPV1期初回3回目+ BCG | 3.2 | 0.3 | 0.2 | 0.2 | | | | | | 0.3 | | | | | | | | 0.6 |
| DPT-IPV1期初回3回目+ Hibワクチン+小児用肺炎球菌ワクチン | 0.7 | 0.8 | | 0.8 | | | | | | 1.5 | | | | | | | | 2.3 |
| DPT-IPV1期追加+ Hibワクチン+小児用肺炎球菌ワクチン+B型肝炎 | 0.8 | 0.6 | 0.6 | | | | | | | | | | | | | | | 0.6 |
| DPT-IPV1期追加+ 水痘 | 2.3 | 0.4 | 0.2 | 0.2 | | | | | | 0.6 | | | | | | | | 1.0 |
| MR1期+ DPT-IPV | 0.5 | 1.0 | | 1.0 | | | | | | | | | | | | | | 1.0 |
| MR1期+Hibワクチン | 4.4 | 0.3 | | 0.3 | | 0.1 | | 0.1 | | | | 0.2 | | | | | | 0.7 |
| MR1期+小児用肺炎球菌ワクチン | 4.8 | 0.4 | | 0.4 | | 0.1 | | 0.1 | | | | 0.2 | | | | | | 0.7 |
| MR1期+水痘 | 8.3 | 0.1 | | 0.1 | | 0.1 | | 0.1 | | | | 0.2 | | | | | | 0.4 |
| MR1期+Hibワクチン+小児用肺炎球菌ワクチン | 5.3 | 0.4 | | 0.4 | | 0.1 | | 0.1 | | | | 0.2 | | | | | | 0.7 |
| MR1期+Hibワクチン+小児用肺炎球菌ワクチン+ 水痘 | 10.1 | 0.3 | | 0.3 | | 0.0 | | 0.0 | | | | 0.1 | | | | | | 0.5 |
| MR1期+Hibワクチン+小児用肺炎球菌ワクチン+ 水痘+DPT-IPV | 10.1 | 0.3 | | 0.3 | | 0.0 | | 0.0 | | | | 0.1 | | | | | | 0.5 |
| Hibワクチン初回1回目+小児用肺炎球菌ワクチン | 6.9 | 0.1 | 0.1 | | | | | | 0.1 | | | | | | | | | 0.2 |
| Hibワクチン初回2回目+小児用肺炎球菌ワクチン | 5.6 | 0.1 | | 0.1 | | | | | 0.2 | 0.7 | | | | | | | | 1.0 |
| Hibワクチン初回3回目+小児用肺炎球菌ワクチン | 5.1 | | | | | | | | | 0.3 | | | | | | | | 0.3 |
| Hibワクチン追加+小児用肺炎球菌ワクチン | 4.9 | 0.1 | | 0.1 | | | | 0.1 | | 0.3 | | | | | | | | 0.5 |
| B型肝炎1回目+DPT-IPV+ヒブ+小児用肺炎球 | 8.2 | 0.2 | 0.1 | 0.1 | 0.1 | | | | 0.1 | | | | | | | | | 0.3 |
| B型肝炎2回目+DPT-IPV+ヒブ+小児用肺炎球 | 7.3 | | | | | | | | | | | | | | | | | |
| B型肝炎3回目+DPT-IPV+ヒブ+小児用肺炎球 | 0.3 | | | | | | | | | | | | | | | | | |
| 合 計 | 100.0 | 0.2 | 0.0 | 0.2 | 0.0 | 0.0 | | 0.0 | 0.0 | 0.1 | | 0.1 | | | | | | 0.5 |

22日目(同時接種)

| 総 数 | | (対象者数 20450 人) | | | | | | | | | | | | | | (異常発生者数 2568 人) | | | | |
|---|---------|----------------|--------------------|---------|------|------|---------|---------|----|----|------|-----|----|------------|-----|-----------------|-----------|-----------|----|--|
| | 期別対象者割合 | 症 状 | | | | | | | | | | | | | | 合 計 | | | | |
| | | 発熱 | 37.5℃以上 38.5℃未満 | 38.5℃以上 | 局所反応 | けいれん | 37.5℃未満 | 37.5℃以上 | 嘔吐 | 下痢 | せき鼻水 | 蕁麻疹 | 発疹 | リンパ節腫 脹 | 関節痛 | | 局所の湿 潤 | 全身倦怠 感 | 頭痛 | |
| DPT-IPV1期初回1回目+ Hibワクチン+小児用肺炎球菌ワクチン+B型肝炎 | 1302 | 1 | 1 | | | | | | | | 8 | | | | | | | 9 | | |
| DPT-IPV1期初回2回目+ Hibワクチン+小児用肺炎球菌ワクチン+B型肝炎 | 1040 | | | | | | | 1 | | | 1 | | | | | | | 2 | | |
| DPT-IPV1期初回3回目+ BCG | 655 | 2 | 2 | 1 | | | | | | | 2 | | | | | | | 5 | | |
| DPT-IPV1期初回3回目+ Hibワクチン+小児用肺炎球菌ワクチン+B型肝炎 | 133 | | | | | | | | | | | | | | | | | | | |
| DPT-IPV1期追加+ Hibワクチン+小児用肺炎球菌ワクチン+B型肝炎 | 169 | 1 | | 1 | | | | | | | | | | | | | | 1 | | |
| DPT-IPV1期追加+ 水痘 | 480 | 1 | 1 | | | | | | | | 1 | | | | | | | 2 | | |
| MR1期+ DPT-IPV | 102 | | | | | | | | | | | | | | | | | | | |
| MR1期+Hibワクチン | 903 | 2 | | 2 | | | | | | | | | 1 | | | | | 3 | | |
| MR1期+小児用肺炎球菌ワクチン | 972 | 1 | | 1 | | | | | | | | | 1 | | | | | 2 | | |
| MR1期+水痘 | 1707 | 3 | 1 | 2 | 1 | | | | | | | | 1 | | | | | 5 | | |
| MR1期+Hibワクチン+小児用肺炎球菌ワクチン | 1074 | 2 | | 2 | | | | | | | | | 1 | | | | | 3 | | |
| MR1期+Hibワクチン+小児用肺炎球菌ワクチン+ 水痘 | 2056 | 4 | 1 | 3 | 1 | | | | | | | | 1 | | | | | 6 | | |
| MR1期+Hibワクチン+小児用肺炎球菌ワクチン+ 水痘+DPT-IPV | 2058 | 4 | 1 | 3 | 1 | | | | | | | | 1 | | | | | 6 | | |
| Hibワクチン初回1回目+小児用肺炎球菌ワクチン | 1402 | | | | | | | | | 1 | 3 | | | | | | | 4 | | |
| Hibワクチン初回2回目+小児用肺炎球菌ワクチン | 1141 | | | | | | | | | 1 | 4 | | | | | | | 5 | | |
| Hibワクチン初回3回目+小児用肺炎球菌ワクチン | 1052 | | | | | | | 1 | | | 1 | | | | | | | 2 | | |
| Hibワクチン追加+小児用肺炎球菌ワクチン | 993 | 5 | 2 | 3 | | | | 1 | 3 | | 5 | | | | | | | 14 | | |
| B型肝炎1回目+DPT-IPV+ヒブ+小児用肺炎球 | 1668 | 1 | | 1 | | | | | | | | | | | | | | 1 | | |
| B型肝炎2回目+DPT-IPV+ヒブ+小児用肺炎球 | 1484 | | | | | | | 1 | 1 | | | | | | | | | 2 | | |
| B型肝炎3回目+DPT-IPV+ヒブ+小児用肺炎球 | 59 | | | | | | | | | | | | | | | | | | | |
| 合 計 | 20450 | 27 | 9 | 18 | 4 | | | 4 | 6 | 25 | | 6 | | | | | | 72 | | |

| | 期別対象 者数割合 | 発 生 割 合 | | | | | | | | | | | | | | | 合 計 | |
|--|--------------|---------|--------------------|---------|------|------|---------|---------|-----|-----|------|-----|-----|------------|-----|-----------|-----|-----------|
| | | 発熱 | 37.5℃以上 38.5℃未満 | 38.5℃以上 | 局所反応 | けいれん | 37.5℃未満 | 37.5℃以上 | 嘔吐 | 下痢 | せき鼻水 | 蕁麻疹 | 発疹 | リンパ節腫 脹 | 関節痛 | 局所の湿 潤 | | 全身倦怠 感 |
| DPT-IPV1期初回1回目+ Hibワクチン+小児用肺炎球菌ワクチン | 6.4 | 0.1 | 0.1 | | | | | | | | 0.6 | | | | | | | 0.7 |
| DPT-IPV1期初回2回目+ Hibワクチン+小児用肺炎球菌ワクチン | 5.1 | | | | | | | 0.1 | | | 0.1 | | | | | | | 0.2 |
| DPT-IPV1期初回3回目+ BCG | 3.2 | 0.3 | 0.3 | | 0.2 | | | | | | 0.3 | | | | | | | 0.8 |
| DPT-IPV1期初回3回目+ Hibワクチン+小児用肺炎球菌ワクチン | 0.7 | | | | | | | | | | | | | | | | | |
| DPT-IPV1期追加+ Hibワクチン+小児用肺炎球菌ワクチン+B型肝炎 | 0.8 | 0.6 | | 0.6 | | | | | | | | | | | | | | 0.6 |
| DPT-IPV1期追加+ 水痘 | 2.3 | 0.2 | 0.2 | | | | | | | | 0.2 | | | | | | | 0.4 |
| MR1期+ DPT-IPV | 0.5 | | | | | | | | | | | | | | | | | |
| MR1期+Hibワクチン | 4.4 | 0.2 | | 0.2 | | | | | | | | | 0.1 | | | | | 0.3 |
| MR1期+小児用肺炎球菌ワクチン | 4.8 | 0.1 | | 0.1 | | | | | | | | | 0.1 | | | | | 0.2 |
| MR1期+水痘 | 8.3 | 0.2 | 0.1 | 0.1 | 0.1 | | | | | | | | 0.1 | | | | | 0.3 |
| MR1期+Hibワクチン+小児用肺炎球菌ワクチン | 5.3 | 0.2 | | 0.2 | | | | | | | | | 0.1 | | | | | 0.3 |
| MR1期+Hibワクチン+小児用肺炎球菌ワクチン+ 水痘 | 10.1 | 0.2 | 0.0 | 0.1 | 0.0 | | | | | | | | 0.0 | | | | | 0.3 |
| MR1期+Hibワクチン+小児用肺炎球菌ワクチン+ 水痘+DPT-IPV | 10.1 | 0.2 | 0.0 | 0.1 | 0.0 | | | | | | | | 0.0 | | | | | 0.3 |
| Hibワクチン初回1回目+小児用肺炎球菌ワクチン | 6.9 | | | | | | | | | 0.1 | 0.2 | | | | | | | 0.3 |
| Hibワクチン初回2回目+小児用肺炎球菌ワクチン | 5.6 | | | | | | | | | 0.1 | 0.4 | | | | | | | 0.4 |
| Hibワクチン初回3回目+小児用肺炎球菌ワクチン | 5.1 | | | | | | | 0.1 | | | 0.1 | | | | | | | 0.2 |
| Hibワクチン追加+小児用肺炎球菌ワクチン | 4.9 | 0.5 | 0.2 | 0.3 | | | | 0.1 | 0.3 | 0.5 | | | | | | | | 1.4 |
| B型肝炎1回目+DPT-IPV+ヒブ+小児用肺炎球 | 8.2 | 0.1 | | 0.1 | | | | | | | | | | | | | | 0.1 |
| B型肝炎2回目+DPT-IPV+ヒブ+小児用肺炎球 | 7.3 | | | | | | | 0.1 | 0.1 | | | | | | | | | 0.1 |
| B型肝炎3回目+DPT-IPV+ヒブ+小児用肺炎球 | 0.3 | | | | | | | | | | | | | | | | | |
| 合 計 | 100.0 | 0.1 | 0.0 | 0.1 | 0.0 | | | 0.0 | 0.0 | 0.1 | | | 0.0 | | | | | 0.4 |

23日目(同時接種)

| 総 数 | | (対象者数 20450 人) | | | | | | | | | | (異常発生者数 2568 人) | | | | | | | |
|---|---------|----------------|--------------------|---------|------|------|---------|---------|----|----|------|-----------------|----|------------|-----|-----------|-----------|----|-----|
| | 期別対象者割合 | 症 状 | | | | | | | | | | | | | | | | | |
| | | 発熱 | 37.5℃以上 38.5℃未満 | 38.5℃以上 | 局所反応 | けいれん | 37.5℃未満 | 37.5℃以上 | 嘔吐 | 下痢 | せき鼻水 | 蕁麻疹 | 発疹 | リンパ節腫 脹 | 関節痛 | 局所の湿 潤 | 全身倦怠 感 | 頭痛 | 合 計 |
| DPT-IPV1期初回1回目+ Hibワクチン+小児用肺炎球菌ワクチン+B型肝炎 | 1302 | | | | | | | | 1 | 5 | | | | | | | | | 6 |
| DPT-IPV1期初回2回目+ Hibワクチン+小児用肺炎球菌ワクチン+B型肝炎 | 1040 | 1 | | 1 | | | | | 3 | 6 | | | | | | | | | 10 |
| DPT-IPV1期初回3回目+ BCG | 655 | 1 | | 1 | | | | | 1 | 2 | | | | | | | | | 4 |
| DPT-IPV1期初回3回目+ Hibワクチン+小児用肺炎球菌ワクチン+B型肝炎 | 133 | | | | | | | | | | | | | | | | | | |
| DPT-IPV1期追加+ Hibワクチン+小児用肺炎球菌ワクチン+B型肝炎 | 169 | | | | | | | | 1 | 2 | | | | | | | | | 3 |
| DPT-IPV1期追加+ 水痘 | 480 | | | | | | | | 1 | 2 | | | | | | | | | 3 |
| MR1期+ DPT-IPV | 102 | | | | | | | | | | | | | | | | | | |
| MR1期+Hibワクチン | 903 | | | | | | | | | | | 1 | | | | | | | 1 |
| MR1期+小児用肺炎球菌ワクチン | 972 | | | | | | | | | | | 1 | | | | | | | 1 |
| MR1期+水痘 | 1707 | 4 | 1 | 3 | | | | | | | 1 | | 1 | | | | | | 6 |
| MR1期+Hibワクチン+小児用肺炎球菌ワクチン | 1074 | | | | | | | | | | | 1 | | | | | | | 1 |
| MR1期+Hibワクチン+小児用肺炎球菌ワクチン+ 水痘 | 2056 | 4 | 1 | 3 | | | | | | | | 1 | 1 | | | | | | 6 |
| MR1期+Hibワクチン+小児用肺炎球菌ワクチン+ 水痘+DPT-IPV | 2058 | 4 | 1 | 3 | | | | | | | | 1 | 1 | | | | | | 6 |
| Hibワクチン初回1回目+小児用肺炎球菌ワクチン | 1402 | 1 | | 1 | | | | | | | | 1 | | | | | | | 2 |
| Hibワクチン初回2回目+小児用肺炎球菌ワクチン | 1141 | 1 | 1 | | | | | | | 2 | | | | | | | | | 3 |
| Hibワクチン初回3回目+小児用肺炎球菌ワクチン | 1052 | | | | | | | | 1 | 2 | | | | | | | | | 3 |
| Hibワクチン追加+小児用肺炎球菌ワクチン | 993 | | | | | | | | | 2 | | | | | | | | | 3 |
| B型肝炎1回目+DPT-IPV+ヒブ+小児用肺炎球 | 1668 | 2 | 1 | 1 | | | | 1 | | 1 | | | | | | | | | 4 |
| B型肝炎2回目+DPT-IPV+ヒブ+小児用肺炎球 | 1484 | 1 | 1 | | | | | | | | | | | | | | | | 3 |
| B型肝炎3回目+DPT-IPV+ヒブ+小児用肺炎球 | 59 | | | | | | | | | | | | | | | | | | |
| 合 計 | 20450 | 19 | 6 | 13 | | | | | 1 | 11 | 25 | 6 | 3 | | | | | | 65 |

| | 期別対象 者数割合 | 発 生 割 合 | | | | | | | | | | | | | | | 合 計 | | |
|--|--------------|---------|--------------------|---------|------|------|---------|---------|-----|-----|------|-----|----|------------|-----|-----------|-----|-----------|-----|
| | | 発熱 | 37.5℃以上 38.5℃未満 | 38.5℃以上 | 局所反応 | けいれん | 37.5℃未満 | 37.5℃以上 | 嘔吐 | 下痢 | せき鼻水 | 蕁麻疹 | 発疹 | リンパ節腫 脹 | 関節痛 | 局所の湿 潤 | | 全身倦怠 感 | 頭痛 |
| DPT-IPV1期初回1回目+ Hibワクチン+小児用肺炎球菌ワクチン | 6.4 | | | | | | | | 0.1 | 0.4 | | | | | | | | | 0.5 |
| DPT-IPV1期初回2回目+ Hibワクチン+小児用肺炎球菌ワクチン | 5.1 | 0.1 | | 0.1 | | | | | 0.3 | 0.6 | | | | | | | | | 1.0 |
| DPT-IPV1期初回3回目+ BCG | 3.2 | 0.2 | | 0.2 | | | | | 0.2 | 0.3 | | | | | | | | | 0.6 |
| DPT-IPV1期初回3回目+ Hibワクチン+小児用肺炎球菌ワクチン | 0.7 | | | | | | | | | | | | | | | | | | |
| DPT-IPV1期追加+ Hibワクチン+小児用肺炎球菌ワクチン+B型肝炎 | 0.8 | | | | | | | | 0.6 | 1.2 | | | | | | | | | 1.8 |
| DPT-IPV1期追加+ 水痘 | 2.3 | | | | | | | | 0.2 | 0.4 | | | | | | | | | 0.6 |
| MR1期+ DPT-IPV | 0.5 | | | | | | | | | | | | | | | | | | |
| MR1期+Hibワクチン | 4.4 | | | | | | | | | | | 0.1 | | | | | | | 0.1 |
| MR1期+小児用肺炎球菌ワクチン | 4.8 | | | | | | | | | | | 0.1 | | | | | | | 0.1 |
| MR1期+水痘 | 8.3 | 0.2 | 0.1 | 0.2 | | | | | | | | 0.1 | | 0.1 | | | | | 0.4 |
| MR1期+Hibワクチン+小児用肺炎球菌ワクチン | 5.3 | | | | | | | | | | | 0.1 | | | | | | | 0.1 |
| MR1期+Hibワクチン+小児用肺炎球菌ワクチン+ 水痘 | 10.1 | 0.2 | 0.0 | 0.1 | | | | | | | | 0.0 | | 0.0 | | | | | 0.3 |
| MR1期+Hibワクチン+小児用肺炎球菌ワクチン+ 水痘+DPT-IPV | 10.1 | 0.2 | 0.0 | 0.1 | | | | | | | | 0.0 | | 0.0 | | | | | 0.3 |
| Hibワクチン初回1回目+小児用肺炎球菌ワクチン | 6.9 | 0.1 | | 0.1 | | | | | | 0.1 | | | | | | | | | 0.1 |
| Hibワクチン初回2回目+小児用肺炎球菌ワクチン | 5.6 | 0.1 | 0.1 | | | | | | | 0.2 | | | | | | | | | 0.3 |
| Hibワクチン初回3回目+小児用肺炎球菌ワクチン | 5.1 | | | | | | | | 0.1 | 0.2 | | | | | | | | | 0.3 |
| Hibワクチン追加+小児用肺炎球菌ワクチン | 4.9 | | | | | | | | 0.1 | 0.2 | | | | | | | | | 0.3 |
| B型肝炎1回目+DPT-IPV+ヒブ+小児用肺炎球 | 8.2 | 0.1 | 0.1 | 0.1 | | | | | 0.1 | 0.1 | | | | | | | | | 0.2 |
| B型肝炎2回目+DPT-IPV+ヒブ+小児用肺炎球 | 7.3 | 0.1 | 0.1 | | | | | | | | | | | | | | | | 0.2 |
| B型肝炎3回目+DPT-IPV+ヒブ+小児用肺炎球 | 0.3 | | | | | | | | | | | | | | | | | | |
| 合 計 | 100.0 | 0.1 | 0.0 | 0.1 | | | | | 0.0 | 0.1 | 0.1 | 0.0 | | 0.0 | | | | | 0.3 |

24日目(同時接種)

総 数 (対象者数 20450 人) (異常発生者数 2568 人)

| | 期別対象 者割合 | 症 状 | | | | | | | | | | | | | | | 合 計 | | |
|---|-------------|-----|--------------------|---------|------|------|---------|---------|----|----|------|-----|----|------------|-----|-----------|-----|-----------|----|
| | | 発熱 | 37.5℃以上 38.5℃未満 | 38.5℃以上 | 局所反応 | けいれん | 37.5℃未満 | 37.5℃以上 | 嘔吐 | 下痢 | せき鼻水 | 蕁麻疹 | 発疹 | リンパ節腫 脹 | 関節痛 | 局所の湿 潤 | | 全身倦怠 感 | 頭痛 |
| DPT-IPV1期初回1回目+ Hibワクチン+小児用肺炎球菌ワクチン+B型肝炎 | 1302 | 2 | | 2 | | | | | | 1 | 3 | | | | | | | | 6 |
| DPT-IPV1期初回2回目+ Hibワクチン+小児用肺炎球菌ワクチン+B型肝炎 | 1040 | 2 | 2 | | | | | | 2 | 2 | 4 | | | | | | | | 10 |
| DPT-IPV1期初回3回目+ BCG | 655 | 2 | 1 | 1 | | | | | 1 | | 1 | | | | | | | | 4 |
| DPT-IPV1期初回3回目+ Hibワクチン+小児用肺炎球菌ワクチン+B型肝炎 | 133 | | | | | | | | | | | | | | | | | | |
| DPT-IPV1期追加+ Hibワクチン+小児用肺炎球菌ワクチン+B型肝炎 | 169 | | | | | | | | | 1 | | | | | | | | | 1 |
| DPT-IPV1期追加+ 水痘 | 480 | 2 | 1 | 1 | | | | | | 1 | 3 | | | | | | | | 6 |
| MR1期+ DPT-IPV | 102 | | | | | | | | | | | 1 | | | | | | | 1 |
| MR1期+Hibワクチン | 903 | 1 | | 1 | | | | | | | | 1 | 2 | | | | | | 4 |
| MR1期+小児用肺炎球菌ワクチン | 972 | | | | | | | | | | | | 1 | | | | | | 1 |
| MR1期+水痘 | 1707 | 2 | | 2 | | | | | | | | 2 | | | | | | | 4 |
| MR1期+Hibワクチン+小児用肺炎球菌ワクチン | 1074 | 1 | | 1 | | | | | | | | 1 | 2 | | | | | | 4 |
| MR1期+Hibワクチン+小児用肺炎球菌ワクチン+ 水痘 | 2056 | 2 | | 2 | | | | | | | | 2 | 2 | | | | | | 6 |
| MR1期+Hibワクチン+小児用肺炎球菌ワクチン+ 水痘+DPT-IPV | 2058 | 2 | | 2 | | | | | | | | 2 | 2 | | | | | | 6 |
| Hibワクチン初回1回目+小児用肺炎球菌ワクチン | 1402 | | | | | | | | | | | | | | | | | | |
| Hibワクチン初回2回目+小児用肺炎球菌ワクチン | 1141 | | | | | | | | | 1 | 2 | | | | | | | | 3 |
| Hibワクチン初回3回目+小児用肺炎球菌ワクチン | 1052 | 1 | | 1 | | | | | | | 1 | | | | | | | | 2 |
| Hibワクチン追加+小児用肺炎球菌ワクチン | 993 | 2 | | 2 | | | | | | | 4 | | | | | | | | 6 |
| B型肝炎1回目+DPT-IPV+ヒブ+小児用肺炎球 | 1668 | | | | | | | | | | | | | | | | | | |
| B型肝炎2回目+DPT-IPV+ヒブ+小児用肺炎球 | 1484 | | | | | | | | | | | | | | | | | | |
| B型肝炎3回目+DPT-IPV+ヒブ+小児用肺炎球 | 59 | | | | | | | | | | | | | | | | | | |
| 合 計 | 20450 | 19 | 4 | 15 | | | | | 3 | 6 | 18 | 8 | 10 | | | | | | 64 |

| | 期別対象 者数割合 | 発 生 割 合 | | | | | | | | | | | | | | | 合 計 | | |
|--|--------------|---------|--------------------|---------|------|------|---------|---------|-----|-----|------|-----|-----|------------|-----|-----------|-----|-----------|-----|
| | | 発熱 | 37.5℃以上 38.5℃未満 | 38.5℃以上 | 局所反応 | けいれん | 37.5℃未満 | 37.5℃以上 | 嘔吐 | 下痢 | せき鼻水 | 蕁麻疹 | 発疹 | リンパ節腫 脹 | 関節痛 | 局所の湿 潤 | | 全身倦怠 感 | 頭痛 |
| DPT-IPV1期初回1回目+ Hibワクチン+小児用肺炎球菌ワクチン | 6.4 | 0.2 | | 0.2 | | | | | | 0.1 | 0.2 | | | | | | | | 0.5 |
| DPT-IPV1期初回2回目+ Hibワクチン+小児用肺炎球菌ワクチン | 5.1 | 0.2 | 0.2 | | | | | 0.2 | 0.2 | 0.4 | | | | | | | | | 1.0 |
| DPT-IPV1期初回3回目+ BCG | 3.2 | 0.3 | 0.2 | 0.2 | | | | 0.2 | | 0.2 | | | | | | | | | 0.6 |
| DPT-IPV1期初回3回目+ Hibワクチン+小児用肺炎球菌ワクチン | 0.7 | | | | | | | | | | | | | | | | | | |
| DPT-IPV1期追加+ Hibワクチン+小児用肺炎球菌ワクチン+B型肝炎 | 0.8 | | | | | | | | 0.6 | | | | | | | | | | 0.6 |
| DPT-IPV1期追加+ 水痘 | 2.3 | 0.4 | 0.2 | 0.2 | | | | | 0.2 | 0.6 | | | | | | | | | 1.3 |
| MR1期+ DPT-IPV | 0.5 | | | | | | | | | | | 1.0 | | | | | | | 1.0 |
| MR1期+Hibワクチン | 4.4 | 0.1 | | 0.1 | | | | | | | 0.1 | 0.2 | | | | | | | 0.4 |
| MR1期+小児用肺炎球菌ワクチン | 4.8 | | | | | | | | | | | 0.1 | | | | | | | 0.1 |
| MR1期+水痘 | 8.3 | 0.1 | | 0.1 | | | | | | | 0.1 | | | | | | | | 0.2 |
| MR1期+Hibワクチン+小児用肺炎球菌ワクチン | 5.3 | 0.1 | | 0.1 | | | | | | | | 0.2 | | | | | | | 0.4 |
| MR1期+Hibワクチン+小児用肺炎球菌ワクチン+ 水痘 | 10.1 | 0.1 | | 0.1 | | | | | | | | 0.1 | | | | | | | 0.3 |
| MR1期+Hibワクチン+小児用肺炎球菌ワクチン+ 水痘+DPT-IPV | 10.1 | 0.1 | | 0.1 | | | | | | | | 0.1 | | | | | | | 0.3 |
| Hibワクチン初回1回目+小児用肺炎球菌ワクチン | 6.9 | | | | | | | | | | | | | | | | | | |
| Hibワクチン初回2回目+小児用肺炎球菌ワクチン | 5.6 | | | | | | | | 0.1 | 0.2 | | | | | | | | | 0.3 |
| Hibワクチン初回3回目+小児用肺炎球菌ワクチン | 5.1 | 0.1 | | 0.1 | | | | | | 0.1 | | | | | | | | | 0.2 |
| Hibワクチン追加+小児用肺炎球菌ワクチン | 4.9 | 0.2 | | 0.2 | | | | | | 0.4 | | | | | | | | | 0.6 |
| B型肝炎1回目+DPT-IPV+ヒブ+小児用肺炎球 | 8.2 | | | | | | | | | | | | | | | | | | |
| B型肝炎2回目+DPT-IPV+ヒブ+小児用肺炎球 | 7.3 | | | | | | | | | | | | | | | | | | |
| B型肝炎3回目+DPT-IPV+ヒブ+小児用肺炎球 | 0.3 | | | | | | | | | | | | | | | | | | |
| 合 計 | 100.0 | 0.1 | 0.0 | 0.1 | | | | 0.0 | 0.0 | 0.1 | 0.0 | 0.0 | 0.0 | | | | | | 0.3 |

25日目(同時接種)

| 総 数 | | (対象者数 20450 人) | | | | | | | | | | (異常発生者数 2568 人) | | | | | | | |
|---|-------|----------------|--------------------|---------|------|------|---------|---------|----|----|------|-----------------|----|------------|-----|-----------|-----------|----|-----|
| 期別対象者割合 | | 症 状 | | | | | | | | | | | | | | | | | |
| | | 発熱 | 37.5℃以上 38.5℃未満 | 38.5℃以上 | 局所反応 | けいれん | 37.5℃未満 | 37.5℃以上 | 嘔吐 | 下痢 | せき鼻水 | 蕁麻疹 | 発疹 | リンパ節腫 脹 | 関節痛 | 局所の湿 潤 | 全身倦怠 感 | 頭痛 | 合 計 |
| DPT-IPV1期初回1回目+ Hibワクチン+小児用肺炎球菌ワクチン+B型肝炎 | 1302 | 1 | 1 | | | | | | | 1 | 4 | | | | | | | | 6 |
| DPT-IPV1期初回2回目+ Hibワクチン+小児用肺炎球菌ワクチン+B型肝炎 | 1040 | 1 | | 1 | | | | | | 1 | 7 | | | | | | | | 9 |
| DPT-IPV1期初回3回目+ BCG | 655 | | | | | | | | | | 3 | | | | | | | | 3 |
| DPT-IPV1期初回3回目+ Hibワクチン+小児用肺炎球菌ワクチン+B型肝炎 | 133 | 1 | | 1 | | | | | | 1 | | | | | | | | | 2 |
| DPT-IPV1期追加+ Hibワクチン+小児用肺炎球菌ワクチン+B型肝炎 | 169 | 1 | | 1 | | | | | | | | | | | | | | | 1 |
| DPT-IPV1期追加+ 水痘 | 480 | 1 | 1 | | | | | | | | 2 | | | | | | | | 3 |
| MR1期+ DPT-IPV | 102 | | | | | | | | | | | | | | | | | | |
| MR1期+Hibワクチン | 903 | 1 | | 1 | | | | | | | | 1 | 1 | | | | | | 3 |
| MR1期+小児用肺炎球菌ワクチン | 972 | 1 | | 1 | | | | | | | | 1 | 1 | | | | | | 3 |
| MR1期+水痘 | 1707 | 2 | 1 | 1 | | | | | | | | 1 | 2 | | | | | | 5 |
| MR1期+Hibワクチン+小児用肺炎球菌ワクチン | 1074 | 1 | | 1 | | | | | | | | 1 | 1 | | | | | | 3 |
| MR1期+Hibワクチン+小児用肺炎球菌ワクチン+ 水痘 | 2056 | 2 | 1 | 1 | | | | | | | | 1 | 2 | | | | | | 5 |
| MR1期+Hibワクチン+小児用肺炎球菌ワクチン+ 水痘+DPT-IPV | 2058 | 2 | 1 | 1 | | | | | | | | 1 | 2 | | | | | | 5 |
| Hibワクチン初回1回目+小児用肺炎球菌ワクチン | 1402 | | | | | | | | | | 4 | | | | | | | | 4 |
| Hibワクチン初回2回目+小児用肺炎球菌ワクチン | 1141 | | | | | | | | | | | | | | | | | | |
| Hibワクチン初回3回目+小児用肺炎球菌ワクチン | 1052 | 1 | | 1 | | | | | | | 1 | | | | | | | | 2 |
| Hibワクチン追加+小児用肺炎球菌ワクチン | 993 | 4 | 1 | 3 | | | | | | 2 | 7 | | | | | | | | 13 |
| B型肝炎1回目+DPT-IPV+ヒブ+小児用肺炎球 | 1668 | | | | | | | | | | 1 | | | | | | | | 1 |
| B型肝炎2回目+DPT-IPV+ヒブ+小児用肺炎球 | 1484 | 1 | 1 | | | | | | | | | | | | | | | | 1 |
| B型肝炎3回目+DPT-IPV+ヒブ+小児用肺炎球 | 59 | | | | | | | | | | | | | | | | | | |
| 合 計 | 20450 | 20 | 7 | 13 | | | | | | 5 | 29 | 6 | 9 | | | | | | 69 |

| | 期別対象 者数割合 | 発 生 割 合 | | | | | | | | | | | | | | | 合 計 | | |
|--|--------------|---------|--------------------|---------|------|------|---------|---------|----|-----|------|-----|-----|------------|-----|-----------|-----|-----------|-----|
| | | 発熱 | 37.5℃以上 38.5℃未満 | 38.5℃以上 | 局所反応 | けいれん | 37.5℃未満 | 37.5℃以上 | 嘔吐 | 下痢 | せき鼻水 | 蕁麻疹 | 発疹 | リンパ節腫 脹 | 関節痛 | 局所の湿 潤 | | 全身倦怠 感 | 頭痛 |
| DPT-IPV1期初回1回目+ Hibワクチン+小児用肺炎球菌ワクチン | 6.4 | 0.1 | 0.1 | | | | | | | 0.1 | 0.3 | | | | | | | | 0.5 |
| DPT-IPV1期初回2回目+ Hibワクチン+小児用肺炎球菌ワクチン | 5.1 | 0.1 | | 0.1 | | | | | | 0.1 | 0.7 | | | | | | | | 0.9 |
| DPT-IPV1期初回3回目+ BCG | 3.2 | | | | | | | | | | 0.5 | | | | | | | | 0.5 |
| DPT-IPV1期初回3回目+ Hibワクチン+小児用肺炎球菌ワクチン | 0.7 | 0.8 | | 0.8 | | | | | | 0.8 | | | | | | | | | 1.5 |
| DPT-IPV1期追加+ Hibワクチン+小児用肺炎球菌ワクチン+B型肝炎 | 0.8 | 0.6 | | 0.6 | | | | | | | | | | | | | | | 0.6 |
| DPT-IPV1期追加+ 水痘 | 2.3 | 0.2 | 0.2 | | | | | | | | 0.4 | | | | | | | | 0.6 |
| MR1期+ DPT-IPV | 0.5 | | | | | | | | | | | | | | | | | | |
| MR1期+Hibワクチン | 4.4 | 0.1 | | 0.1 | | | | | | | | 0.1 | 0.1 | | | | | | 0.3 |
| MR1期+小児用肺炎球菌ワクチン | 4.8 | 0.1 | | 0.1 | | | | | | | | 0.1 | 0.1 | | | | | | 0.3 |
| MR1期+水痘 | 8.3 | 0.1 | 0.1 | 0.1 | | | | | | | | 0.1 | 0.1 | | | | | | 0.3 |
| MR1期+Hibワクチン+小児用肺炎球菌ワクチン | 5.3 | 0.1 | | 0.1 | | | | | | | | 0.1 | 0.1 | | | | | | 0.3 |
| MR1期+Hibワクチン+小児用肺炎球菌ワクチン+ 水痘 | 10.1 | 0.1 | 0.0 | 0.0 | | | | | | | | 0.0 | 0.1 | | | | | | 0.2 |
| MR1期+Hibワクチン+小児用肺炎球菌ワクチン+ 水痘+DPT-IPV | 10.1 | 0.1 | 0.0 | 0.0 | | | | | | | | 0.0 | 0.1 | | | | | | 0.2 |
| Hibワクチン初回1回目+小児用肺炎球菌ワクチン | 6.9 | | | | | | | | | | 0.3 | | | | | | | | 0.3 |
| Hibワクチン初回2回目+小児用肺炎球菌ワクチン | 5.6 | | | | | | | | | | | | | | | | | | |
| Hibワクチン初回3回目+小児用肺炎球菌ワクチン | 5.1 | 0.1 | | 0.1 | | | | | | | 0.1 | | | | | | | | 0.2 |
| Hibワクチン追加+小児用肺炎球菌ワクチン | 4.9 | 0.4 | 0.1 | 0.3 | | | | | | 0.2 | 0.7 | | | | | | | | 1.3 |
| B型肝炎1回目+DPT-IPV+ヒブ+小児用肺炎球 | 8.2 | | | | | | | | | | 0.1 | | | | | | | | 0.1 |
| B型肝炎2回目+DPT-IPV+ヒブ+小児用肺炎球 | 7.3 | 0.1 | 0.1 | | | | | | | | | | | | | | | | 0.1 |
| B型肝炎3回目+DPT-IPV+ヒブ+小児用肺炎球 | 0.3 | | | | | | | | | | | | | | | | | | |
| 合 計 | 100.0 | 0.1 | 0.0 | 0.1 | | | | | | 0.0 | 0.1 | 0.0 | 0.0 | | | | | | 0.3 |

26日目(同時接種)

総数

(対象者数20450人)

(異常発生者数2568人)

| | 期別対象 者割合 | 症 状 | | | | | | | | | | | | | | | | 合 計 | |
|---|-------------|-----|--------------------|---------|------|------|---------|---------|----|----|------|-----|----|------------|-----|-----------|-----------|-----|----|
| | | 発熱 | 37.5℃以上 38.5℃未満 | 38.5℃以上 | 局所反応 | けいれん | 37.5℃未満 | 37.5℃以上 | 嘔吐 | 下痢 | せき鼻水 | 蕁麻疹 | 発疹 | リンパ節腫 脹 | 関節痛 | 局所の湿 潤 | 全身倦怠 感 | | 頭痛 |
| DPT-IPV1期初回1回目+ Hibワクチン+小児用肺炎球菌ワクチン+B型肝炎 | 1302 | 1 | 1 | | | | | | 1 | | 1 | | | | | | | | 3 |
| DPT-IPV1期初回2回目+ Hibワクチン+小児用肺炎球菌ワクチン+B型肝炎 | 1040 | 2 | 1 | 1 | | | | | 1 | | 6 | | | | | | | | 9 |
| DPT-IPV1期初回3回目+ BCG | 655 | 1 | 1 | | 2 | | | | | 1 | 5 | | | | | | | | 9 |
| DPT-IPV1期初回3回目+ Hibワクチン+小児用肺炎球菌ワクチン+B型肝炎 | 133 | | | | | | | | 1 | | | | | | | | | | 1 |
| DPT-IPV1期追加+ Hibワクチン+小児用肺炎球菌ワクチン+B型肝炎 | 169 | | | | | | | | | | | | | | | | | | |
| DPT-IPV1期追加+ 水痘 | 480 | 2 | 1 | 1 | | | | | | | 1 | | | | | | | | 3 |
| MR1期+ DPT-IPV | 102 | | | | | | | | | | | | | | | | | | |
| MR1期+Hibワクチン | 903 | 1 | | 1 | | | | | | | | | 1 | | | | | | 2 |
| MR1期+小児用肺炎球菌ワクチン | 972 | | | | | | | | | | | 1 | 1 | | | | | | 2 |
| MR1期+水痘 | 1707 | 3 | | 3 | | | | | | | | 1 | 2 | | | | | | 6 |
| MR1期+Hibワクチン+小児用肺炎球菌ワクチン | 1074 | 1 | | 1 | | | | | | | | 1 | 1 | | | | | | 3 |
| MR1期+Hibワクチン+小児用肺炎球菌ワクチン+ 水痘 | 2056 | 4 | | 4 | | | | | | | | 1 | 2 | | | | | | 7 |
| MR1期+Hibワクチン+小児用肺炎球菌ワクチン+ 水痘+DPT-IPV | 2058 | 4 | | 4 | | | | | | | | 1 | 2 | | | | | | 7 |
| Hibワクチン初回1回目+小児用肺炎球菌ワクチン | 1402 | | | | | | | | 1 | | 2 | | | | | | | | 3 |
| Hibワクチン初回2回目+小児用肺炎球菌ワクチン | 1141 | | | | | | | | | | 2 | | | | | | | | 2 |
| Hibワクチン初回3回目+小児用肺炎球菌ワクチン | 1052 | | | | | | | | 1 | 1 | 4 | | | | | | | | 6 |
| Hibワクチン追加+小児用肺炎球菌ワクチン | 993 | 3 | | 3 | | | | | | 1 | 3 | | | | | | | | 7 |
| B型肝炎1回目+DPT-IPV+ヒブ+小児用肺炎球 | 1668 | | | | | | | | | | | | | | | | | | |
| B型肝炎2回目+DPT-IPV+ヒブ+小児用肺炎球 | 1484 | 3 | 1 | 2 | | | | | | | 1 | | | | | | | | 4 |
| B型肝炎3回目+DPT-IPV+ヒブ+小児用肺炎球 | 59 | | | | | | | | | | | | | | | | | | |
| 合 計 | 20450 | 25 | 5 | 20 | 2 | | | | 5 | 3 | 25 | 5 | 9 | | | | | | 74 |

| | 期別対象 者数割合 | 発 生 割 合 | | | | | | | | | | | | | | | | 合 計 | |
|--|--------------|---------|--------------------|---------|------|------|---------|---------|-----|-----|------|-----|-----|------------|-----|-----------|-----------|-----|-----|
| | | 発熱 | 37.5℃以上 38.5℃未満 | 38.5℃以上 | 局所反応 | けいれん | 37.5℃未満 | 37.5℃以上 | 嘔吐 | 下痢 | せき鼻水 | 蕁麻疹 | 発疹 | リンパ節腫 脹 | 関節痛 | 局所の湿 潤 | 全身倦怠 感 | | 頭痛 |
| DPT-IPV1期初回1回目+ Hibワクチン+小児用肺炎球菌ワクチン | 6.4 | 0.1 | 0.1 | | | | | | 0.1 | | 0.1 | | | | | | | | 0.2 |
| DPT-IPV1期初回2回目+ Hibワクチン+小児用肺炎球菌ワクチン | 5.1 | 0.2 | 0.1 | 0.1 | | | | | 0.1 | | 0.6 | | | | | | | | 0.9 |
| DPT-IPV1期初回3回目+ BCG | 3.2 | 0.2 | 0.2 | | 0.3 | | | | | 0.2 | 0.8 | | | | | | | | 1.4 |
| DPT-IPV1期初回3回目+ Hibワクチン+小児用肺炎球菌ワクチン | 0.7 | | | | | | | | 0.8 | | | | | | | | | | 0.8 |
| DPT-IPV1期追加+ Hibワクチン+小児用肺炎球菌ワクチン+B型肝炎 | 0.8 | | | | | | | | | | | | | | | | | | |
| DPT-IPV1期追加+ 水痘 | 2.3 | 0.4 | 0.2 | 0.2 | | | | | | | 0.2 | | | | | | | | 0.6 |
| MR1期+ DPT-IPV | 0.5 | | | | | | | | | | | | | | | | | | |
| MR1期+Hibワクチン | 4.4 | 0.1 | | 0.1 | | | | | | | | | 0.1 | | | | | | 0.2 |
| MR1期+小児用肺炎球菌ワクチン | 4.8 | | | | | | | | | | | | 0.1 | | | | | | 0.2 |
| MR1期+水痘 | 8.3 | 0.2 | | 0.2 | | | | | | | | | 0.1 | | | | | | 0.4 |
| MR1期+Hibワクチン+小児用肺炎球菌ワクチン | 5.3 | 0.1 | | 0.1 | | | | | | | | | 0.1 | | | | | | 0.3 |
| MR1期+Hibワクチン+小児用肺炎球菌ワクチン+ 水痘 | 10.1 | 0.2 | | 0.2 | | | | | | | | 0.0 | 0.1 | | | | | | 0.3 |
| MR1期+Hibワクチン+小児用肺炎球菌ワクチン+ 水痘+DPT-IPV | 10.1 | 0.2 | | 0.2 | | | | | | | | 0.0 | 0.1 | | | | | | 0.3 |
| Hibワクチン初回1回目+小児用肺炎球菌ワクチン | 6.9 | | | | | | | | 0.1 | | 0.1 | | | | | | | | 0.2 |
| Hibワクチン初回2回目+小児用肺炎球菌ワクチン | 5.6 | | | | | | | | | | 0.2 | | | | | | | | 0.2 |
| Hibワクチン初回3回目+小児用肺炎球菌ワクチン | 5.1 | | | | | | | | 0.1 | 0.1 | 0.4 | | | | | | | | 0.6 |
| Hibワクチン追加+小児用肺炎球菌ワクチン | 4.9 | 0.3 | | 0.3 | | | | | | 0.1 | 0.3 | | | | | | | | 0.7 |
| B型肝炎1回目+DPT-IPV+ヒブ+小児用肺炎球 | 8.2 | | | | | | | | | | | | | | | | | | |
| B型肝炎2回目+DPT-IPV+ヒブ+小児用肺炎球 | 7.3 | 0.2 | 0.1 | 0.1 | | | | | | | 0.1 | | | | | | | | 0.3 |
| B型肝炎3回目+DPT-IPV+ヒブ+小児用肺炎球 | 0.3 | | | | | | | | | | | | | | | | | | |
| 合 計 | 100.0 | 0.1 | 0.0 | 0.1 | 0.0 | | | | 0.0 | 0.0 | 0.1 | 0.0 | 0.0 | | | | | | 0.4 |

27日目(同時接種)

| 総 数 | | (対象者数 20450 人) | | | | | | | | | | | | | | | (異常発生者数 2568 人) | | | | | | |
|---|---------|----------------|--------------------|---------|------|------|---------|---------|----|----|------|-----|----|------------|-----|-----------|-----------------|----|-----|--|--|--|--|
| | 期別対象者割合 | 症 状 | | | | | | | | | | | | | | | | | | | | | |
| | | 発熱 | 37.5℃以上 38.5℃未満 | 38.5℃以上 | 局所反応 | けいれん | 37.5℃未満 | 37.5℃以上 | 嘔吐 | 下痢 | せき鼻水 | 蕁麻疹 | 発疹 | リンパ節腫 脹 | 関節痛 | 局所の湿 潤 | 全身倦怠 感 | 頭痛 | 合 計 | | | | |
| DPT-IPV1期初回1回目+ Hibワクチン+小児用肺炎球菌ワクチン+B型肝炎 | 1302 | 2 | | 2 | | | | | | | | | | | | | | | 2 | | | | |
| DPT-IPV1期初回2回目+ Hibワクチン+小児用肺炎球菌ワクチン+B型肝炎 | 1040 | 4 | | 4 | | | | 1 | 2 | 3 | | | | | | | | | 10 | | | | |
| DPT-IPV1期初回3回目+ BCG | 655 | 1 | 1 | | 3 | | | | | 1 | | | | | | | | | 5 | | | | |
| DPT-IPV1期初回3回目+ Hibワクチン+小児用肺炎球菌ワクチン+B型肝炎 | 133 | | | | | | | | | | | | | | | | | | | | | | |
| DPT-IPV1期追加+ Hibワクチン+小児用肺炎球菌ワクチン+B型肝炎 | 169 | | | | | | | 1 | | 2 | | | | | | | | | 3 | | | | |
| DPT-IPV1期追加+ 水痘 | 480 | | | | | | | | | | | | | | | | | | | | | | |
| MR1期+ DPT-IPV | 102 | | | | | | | | | | | 1 | | | | | | | 1 | | | | |
| MR1期+Hibワクチン | 903 | 2 | 1 | 1 | | | | | | | | 2 | 1 | | | | | | 5 | | | | |
| MR1期+小児用肺炎球菌ワクチン | 972 | 2 | 1 | 1 | | | | | | | | 2 | 1 | | | | | | 5 | | | | |
| MR1期+水痘 | 1707 | 2 | | 2 | | | | | | | | 1 | 1 | | | | | | 4 | | | | |
| MR1期+Hibワクチン+小児用肺炎球菌ワクチン | 1074 | 2 | 1 | 1 | | | | | | | | 2 | 1 | | | | | | 5 | | | | |
| MR1期+Hibワクチン+小児用肺炎球菌ワクチン+ 水痘 | 2056 | 3 | 1 | 2 | | | | | | | | 2 | 1 | | | | | | 6 | | | | |
| MR1期+Hibワクチン+小児用肺炎球菌ワクチン+ 水痘+DPT-IPV | 2058 | 3 | 1 | 2 | | | | | | | | 2 | 1 | | | | | | 6 | | | | |
| Hibワクチン初回1回目+小児用肺炎球菌ワクチン | 1402 | 2 | 2 | | | | | | | 3 | | | | | | | | | 5 | | | | |
| Hibワクチン初回2回目+小児用肺炎球菌ワクチン | 1141 | | | | | | | 1 | | 2 | | | | | | | | | 3 | | | | |
| Hibワクチン初回3回目+小児用肺炎球菌ワクチン | 1052 | 2 | 1 | 1 | | | | 1 | | 1 | | | | | | | | | 4 | | | | |
| Hibワクチン追加+小児用肺炎球菌ワクチン | 993 | 3 | 2 | 1 | | 1 | | | 1 | 1 | | | | | | | | | 6 | | | | |
| B型肝炎1回目+DPT-IPV+ヒブ+小児用肺炎球 | 1668 | 2 | 1 | 1 | | | | | | | | | | | | | | | 2 | | | | |
| B型肝炎2回目+DPT-IPV+ヒブ+小児用肺炎球 | 1484 | 1 | | 1 | 1 | | | | 1 | | | | | | | | | | 3 | | | | |
| B型肝炎3回目+DPT-IPV+ヒブ+小児用肺炎球 | 59 | | | | | | | | | | | | | | | | | | | | | | |
| 合 計 | 20450 | 31 | 12 | 19 | 4 | 1 | 1 | 4 | 4 | 13 | 12 | 6 | | | | | | | 75 | | | | |

| | 期別対象 者数割合 | 発 生 割 合 | | | | | | | | | | | | | | | | 合 計 | |
|--|--------------|---------|--------------------|---------|------|------|---------|---------|-----|-----|------|-----|-----|------------|-----|-----------|-----------|-----|-----|
| | | 発熱 | 37.5℃以上 38.5℃未満 | 38.5℃以上 | 局所反応 | けいれん | 37.5℃未満 | 37.5℃以上 | 嘔吐 | 下痢 | せき鼻水 | 蕁麻疹 | 発疹 | リンパ節腫 脹 | 関節痛 | 局所の湿 潤 | 全身倦怠 感 | | 頭痛 |
| DPT-IPV1期初回1回目+ Hibワクチン+小児用肺炎球菌ワクチン | 6.4 | 0.2 | | 0.2 | | | | | | | | | | | | | | | 0.2 |
| DPT-IPV1期初回2回目+ Hibワクチン+小児用肺炎球菌ワクチン | 5.1 | 0.4 | | 0.4 | | | | 0.1 | 0.2 | 0.3 | | | | | | | | | 1.0 |
| DPT-IPV1期初回3回目+ BCG | 3.2 | 0.2 | 0.2 | | 0.5 | | | | | 0.2 | | | | | | | | | 0.8 |
| DPT-IPV1期初回3回目+ Hibワクチン+小児用肺炎球菌ワクチン | 0.7 | | | | | | | | | | | | | | | | | | |
| DPT-IPV1期追加+ Hibワクチン+小児用肺炎球菌ワクチン+B型肝炎 | 0.8 | | | | | | | 0.6 | | 1.2 | | | | | | | | | 1.8 |
| DPT-IPV1期追加+ 水痘 | 2.3 | | | | | | | | | | | | | | | | | | |
| MR1期+ DPT-IPV | 0.5 | | | | | | | | | | | 1.0 | | | | | | | 1.0 |
| MR1期+Hibワクチン | 4.4 | 0.2 | 0.1 | 0.1 | | | | | | | 0.2 | 0.1 | | | | | | | 0.6 |
| MR1期+小児用肺炎球菌ワクチン | 4.8 | 0.2 | 0.1 | 0.1 | | | | | | | 0.2 | 0.1 | | | | | | | 0.5 |
| MR1期+水痘 | 8.3 | 0.1 | | 0.1 | | | | | | | 0.1 | 0.1 | | | | | | | 0.2 |
| MR1期+Hibワクチン+小児用肺炎球菌ワクチン | 5.3 | 0.2 | 0.1 | 0.1 | | | | | | | 0.2 | 0.1 | | | | | | | 0.5 |
| MR1期+Hibワクチン+小児用肺炎球菌ワクチン+ 水痘 | 10.1 | 0.1 | 0.0 | 0.1 | | | | | | | 0.1 | 0.0 | | | | | | | 0.3 |
| MR1期+Hibワクチン+小児用肺炎球菌ワクチン+ 水痘+DPT-IPV | 10.1 | 0.1 | 0.0 | 0.1 | | | | | | | 0.1 | 0.0 | | | | | | | 0.3 |
| Hibワクチン初回1回目+小児用肺炎球菌ワクチン | 6.9 | 0.1 | 0.1 | | | | | | | 0.2 | | | | | | | | | 0.4 |
| Hibワクチン初回2回目+小児用肺炎球菌ワクチン | 5.6 | | | | | | | 0.1 | | 0.2 | | | | | | | | | 0.3 |
| Hibワクチン初回3回目+小児用肺炎球菌ワクチン | 5.1 | 0.2 | 0.1 | 0.1 | | | | 0.1 | | 0.1 | | | | | | | | | 0.4 |
| Hibワクチン追加+小児用肺炎球菌ワクチン | 4.9 | 0.3 | 0.2 | 0.1 | | 0.1 | 0.1 | | 0.1 | 0.1 | | | | | | | | | 0.6 |
| B型肝炎1回目+DPT-IPV+ヒブ+小児用肺炎球 | 8.2 | 0.1 | 0.1 | 0.1 | | | | | | | | | | | | | | | 0.1 |
| B型肝炎2回目+DPT-IPV+ヒブ+小児用肺炎球 | 7.3 | 0.1 | | 0.1 | 0.1 | | | | 0.1 | | | | | | | | | | 0.2 |
| B型肝炎3回目+DPT-IPV+ヒブ+小児用肺炎球 | 0.3 | | | | | | | | | | | | | | | | | | |
| 合 計 | 100.0 | 0.2 | 0.1 | 0.1 | 0.0 | 0.0 | 0.0 | 0.0 | 0.0 | 0.1 | 0.1 | 0.0 | 0.0 | 0.0 | 0.0 | 0.0 | 0.0 | 0.0 | 0.4 |

28日目(同時接種)

| 総 数 | | (対象者数 20450 人) | | | | | | | | | | | | | | | (異常発生者数 2568 人) | | | | |
|---|---------|----------------|--------------------|---------|------|------|---------|---------|----|----|------|-----|----|------------|-----|-----------|-----------------|-----------|----|--|--|
| | 期別対象者割合 | 症 状 | | | | | | | | | | | | | | | 合 計 | | | | |
| | | 発熱 | 37.5℃以上 38.5℃未満 | 38.5℃以上 | 局所反応 | けいれん | 37.5℃未満 | 37.5℃以上 | 嘔吐 | 下痢 | せき鼻水 | 蕁麻疹 | 発疹 | リンパ節腫 脹 | 関節痛 | 局所の湿 潤 | | 全身倦怠 感 | 頭痛 | | |
| DPT-IPV1期初回1回目+ Hibワクチン+小児用肺炎球菌ワクチン+B型肝炎 | 1302 | 1 | | 1 | | | | | | | 1 | | | | | | | 2 | | | |
| DPT-IPV1期初回2回目+ Hibワクチン+小児用肺炎球菌ワクチン+B型肝炎 | 1040 | | | | | | | 1 | 2 | 3 | | | | | | | | 6 | | | |
| DPT-IPV1期初回3回目+ BCG | 655 | 3 | 2 | 1 | 1 | | | | | 2 | | | | | | | | 6 | | | |
| DPT-IPV1期初回3回目+ Hibワクチン+小児用肺炎球菌ワクチン+B型肝炎 | 133 | 1 | 1 | | | | | | | 2 | | | | | | | | 3 | | | |
| DPT-IPV1期追加+ Hibワクチン+小児用肺炎球菌ワクチン+B型肝炎 | 169 | 1 | | 1 | | | | | | | | | | | | | | 1 | | | |
| DPT-IPV1期追加+ 水痘 | 480 | | | | | | | | | 1 | | | | | | | | 1 | | | |
| MR1期+ DPT-IPV | 102 | | | | | | | | | | | | | | | | | | | | |
| MR1期+Hibワクチン | 903 | 1 | 1 | | | | | | | | | 1 | | | | | | 2 | | | |
| MR1期+小児用肺炎球菌ワクチン | 972 | 2 | 1 | 1 | | | | | | | | | | | | | | 2 | | | |
| MR1期+水痘 | 1707 | 4 | 1 | 3 | | | | | | | | 1 | | | | | | 5 | | | |
| MR1期+Hibワクチン+小児用肺炎球菌ワクチン | 1074 | 2 | 1 | 1 | | | | | | | | 1 | | | | | | 3 | | | |
| MR1期+Hibワクチン+小児用肺炎球菌ワクチン+ 水痘 | 2056 | 4 | 1 | 3 | | | | | | | | 1 | | | | | | 5 | | | |
| MR1期+Hibワクチン+小児用肺炎球菌ワクチン+ 水痘+DPT-IPV | 2058 | 4 | 1 | 3 | | | | | | | | 1 | | | | | | 5 | | | |
| Hibワクチン初回1回目+小児用肺炎球菌ワクチン | 1402 | | | | | | | | | 2 | | | | | | | | 2 | | | |
| Hibワクチン初回2回目+小児用肺炎球菌ワクチン | 1141 | | | | | | | | | 1 | | | | | | | | 1 | | | |
| Hibワクチン初回3回目+小児用肺炎球菌ワクチン | 1052 | 1 | 1 | | | 1 | 1 | | | 2 | | | | | | | | 4 | | | |
| Hibワクチン追加+小児用肺炎球菌ワクチン | 993 | 2 | 1 | 1 | 1 | | | | | 1 | | | | | | | | 4 | | | |
| B型肝炎1回目+DPT-IPV+ヒブ+小児用肺炎球 | 1668 | | | | | | | | 1 | | | | | | | | | 1 | | | |
| B型肝炎2回目+DPT-IPV+ヒブ+小児用肺炎球 | 1484 | | | | | | | 1 | | | | | | | | | | 1 | | | |
| B型肝炎3回目+DPT-IPV+ヒブ+小児用肺炎球 | 59 | | | | | | | | | | | | | | | | | | | | |
| 合 計 | 20450 | 26 | 11 | 15 | 2 | 1 | 1 | 2 | 3 | 15 | | 5 | | | | | | 54 | | | |

| | 期別対象 者数割合 | 発 生 割 合 | | | | | | | | | | | | | | | 合 計 | |
|--|--------------|---------|--------------------|---------|------|------|---------|---------|-----|-----|------|-----|----|------------|-----|-----------|-----|-----------|
| | | 発熱 | 37.5℃以上 38.5℃未満 | 38.5℃以上 | 局所反応 | けいれん | 37.5℃未満 | 37.5℃以上 | 嘔吐 | 下痢 | せき鼻水 | 蕁麻疹 | 発疹 | リンパ節腫 脹 | 関節痛 | 局所の湿 潤 | | 全身倦怠 感 |
| DPT-IPV1期初回1回目+ Hibワクチン+小児用肺炎球菌ワクチン | 6.4 | 0.1 | | 0.1 | | | | | | | 0.1 | | | | | | | 0.2 |
| DPT-IPV1期初回2回目+ Hibワクチン+小児用肺炎球菌ワクチン | 5.1 | | | | | | | 0.1 | 0.2 | 0.3 | | | | | | | | 0.6 |
| DPT-IPV1期初回3回目+ BCG | 3.2 | 0.5 | 0.3 | 0.2 | 0.2 | | | | | 0.3 | | | | | | | | 0.9 |
| DPT-IPV1期初回3回目+ Hibワクチン+小児用肺炎球菌ワクチン | 0.7 | 0.8 | 0.8 | | | | | | | 1.5 | | | | | | | | 2.3 |
| DPT-IPV1期追加+ Hibワクチン+小児用肺炎球菌ワクチン+B型肝炎 | 0.8 | 0.6 | | 0.6 | | | | | | | | | | | | | | 0.6 |
| DPT-IPV1期追加+ 水痘 | 2.3 | | | | | | | | | 0.2 | | | | | | | | 0.2 |
| MR1期+ DPT-IPV | 0.5 | | | | | | | | | | | | | | | | | |
| MR1期+Hibワクチン | 4.4 | 0.1 | 0.1 | | | | | | | | | 0.1 | | | | | | 0.2 |
| MR1期+小児用肺炎球菌ワクチン | 4.8 | 0.2 | 0.1 | 0.1 | | | | | | | | | | | | | | 0.2 |
| MR1期+水痘 | 8.3 | 0.2 | 0.1 | 0.2 | | | | | | | | 0.1 | | | | | | 0.3 |
| MR1期+Hibワクチン+小児用肺炎球菌ワクチン | 5.3 | 0.2 | 0.1 | 0.1 | | | | | | | | 0.1 | | | | | | 0.3 |
| MR1期+Hibワクチン+小児用肺炎球菌ワクチン+ 水痘 | 10.1 | 0.2 | 0.0 | 0.1 | | | | | | | | 0.0 | | | | | | 0.2 |
| MR1期+Hibワクチン+小児用肺炎球菌ワクチン+ 水痘+DPT-IPV | 10.1 | 0.2 | 0.0 | 0.1 | | | | | | | | 0.0 | | | | | | 0.2 |
| Hibワクチン初回1回目+小児用肺炎球菌ワクチン | 6.9 | | | | | | | | | 0.1 | | | | | | | | 0.1 |
| Hibワクチン初回2回目+小児用肺炎球菌ワクチン | 5.6 | | | | | | | | | | | | | | | | | 0.1 |
| Hibワクチン初回3回目+小児用肺炎球菌ワクチン | 5.1 | 0.1 | 0.1 | | | 0.1 | | | | 0.2 | | | | | | | | 0.4 |
| Hibワクチン追加+小児用肺炎球菌ワクチン | 4.9 | 0.2 | 0.1 | 0.1 | 0.1 | | | | | 0.1 | | | | | | | | 0.4 |
| B型肝炎1回目+DPT-IPV+ヒブ+小児用肺炎球 | 8.2 | | | | | | | | 0.1 | | | | | | | | | 0.1 |
| B型肝炎2回目+DPT-IPV+ヒブ+小児用肺炎球 | 7.3 | | | | | | | 0.1 | | | | | | | | | | 0.1 |
| B型肝炎3回目+DPT-IPV+ヒブ+小児用肺炎球 | 0.3 | | | | | | | | | | | | | | | | | |
| 合 計 | 100.0 | 0.1 | 0.1 | 0.1 | 0.0 | 0.0 | 0.0 | 0.0 | 0.0 | 0.1 | | 0.0 | | | | | | 0.3 |

平成 2 9 年度

集 計 表

第 1 1 群

BCG 針痕数分布、年齢、
何らかの健康異常有無別

BCG針痕数分布、月齢・なんらかの健康異常有無別

| | 0個 | 1～4個 | 5～9個 | 10～14個 | 15～18個 | 19個以上 | 未記入 | 総数 (未記入を除く) | 平均個数 |
|----------|----|------|------|--------|--------|-------|-----|----------------|------|
| 0～3ヶ月未満 | | | | | | | | | |
| 健康異常あり | | | | | | | | | |
| 健康異常なし | | 1 | 5 | 4 | 51 | | 27 | 61 | 16.0 |
| 総 数 | | 1 | 5 | 4 | 51 | | 27 | 61 | 16.0 |
| 3～6ヶ月未満 | | | | | | | | | |
| 健康異常あり | | | | 1 | 4 | | | 5 | 16.4 |
| 健康異常なし | 1 | 11 | 61 | 220 | 1,330 | 4 | 131 | 1,627 | 16.2 |
| 総 数 | 1 | 11 | 61 | 221 | 1,334 | 4 | 131 | 1,632 | 16.2 |
| 6～11ヶ月未満 | | | | | | | | | |
| 健康異常あり | | | 1 | | 8 | | 1 | 9 | 15.8 |
| 健康異常なし | 1 | 11 | 54 | 162 | 697 | 2 | 110 | 927 | 15.7 |
| 総 数 | 1 | 11 | 55 | 162 | 705 | 2 | 111 | 936 | 15.7 |
| 合計 | | | | | | | | | |
| 健康異常あり | | | 1 | 1 | 12 | | 1 | 14 | 16.0 |
| 健康異常なし | 2 | 23 | 120 | 386 | 2,078 | 6 | 268 | 2,615 | 16.1 |
| 総 数 | 2 | 23 | 121 | 387 | 2,090 | 6 | 269 | 2,629 | 16.1 |

※ 平均個数の算出には、未記入分は含まれていません。

BCG針痕数0～3ヶ月未満

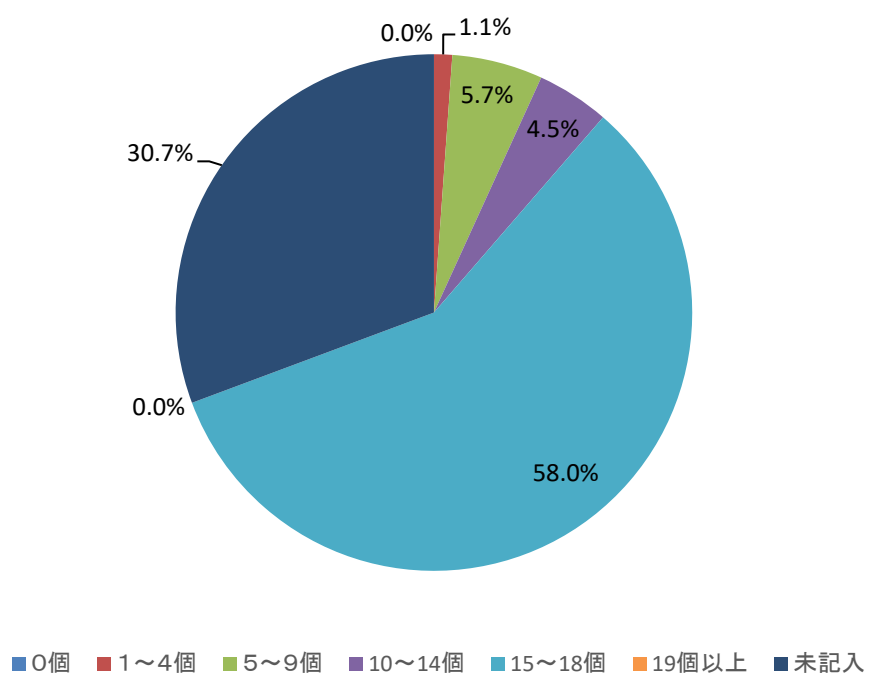

BCG針痕数3～6ヶ月未満

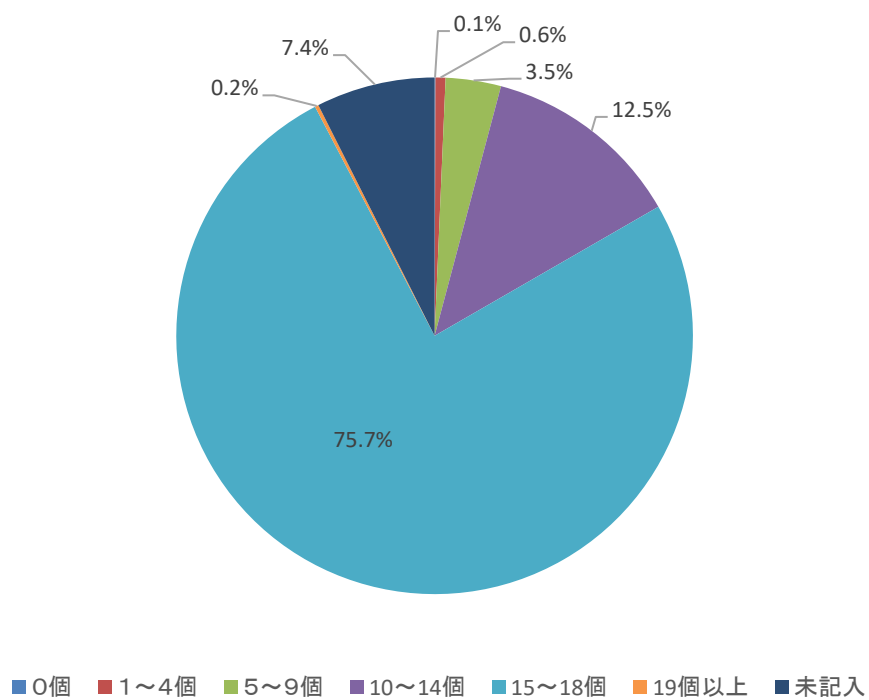

BCG針痕数6～11ヶ月未満

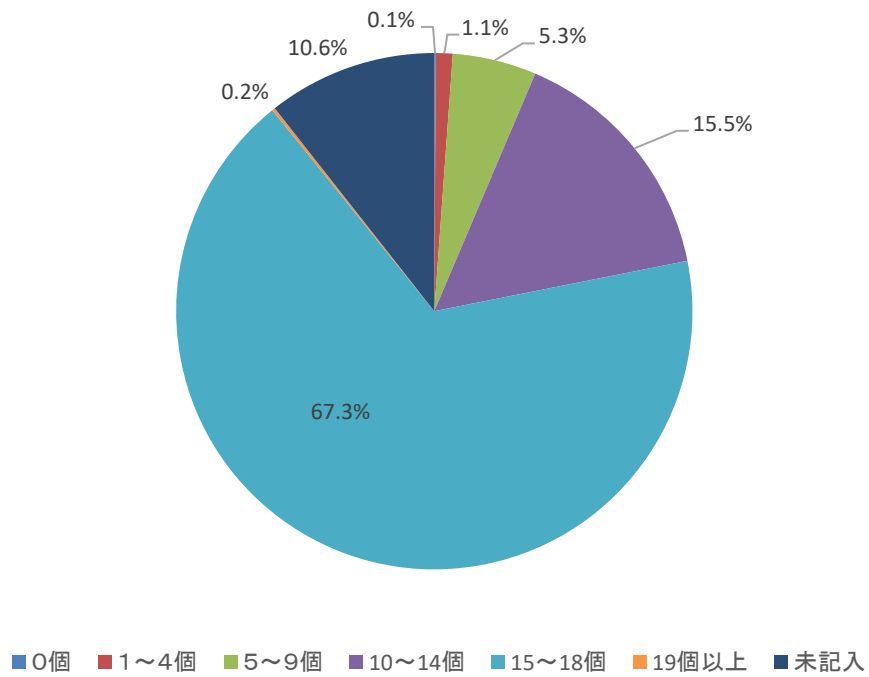

BCG針痕数合計

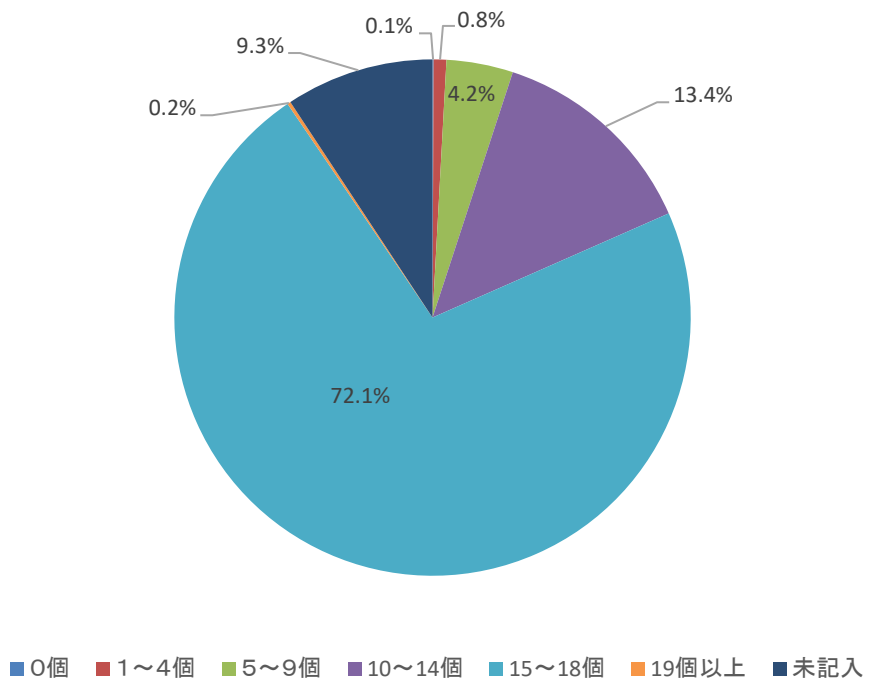

製 造 所 別 集 計

(平成29年4月1日～平成30年3月31日)

平成 2 9 年度

集 計 表

第 1 2 群

製造所別・症状別

※全接種数を集計

4種混合ワクチン(DPT-IPV)

DPT-IPV1回目 (対象者数 1,395 人)

| | 化血 | 阪大 | 北里 |
|---------|--------|--------|--------|
| 接種数(人) | 406 人 | 479 人 | 498 人 |
| 接種率(%) | 29.1 % | 34.3 % | 35.7 % |
| 37.5℃以上 | 2.8 % | 2.4 % | 3.8 % |
| 38.5℃以上 | 2.0 % | 0.9 % | 1.3 % |
| 局所反応 | 3.3 % | 1.6 % | 3.9 % |
| けいれん | 3.3 % | 1.6 % | 3.9 % |
| 嘔吐 | 0.3 % | 0.3 % | 0.1 % |
| 下痢 | 0.9 % | 0.8 % | 0.9 % |
| せき鼻水 | 3.0 % | 3.4 % | 4.1 % |

DPT-IPV2回目 1,175 人)

| | 化血 | 阪大 | 北里 |
|---------|--------|--------|--------|
| 接種数(人) | 358 人 | 410 人 | 402 人 |
| 接種率(%) | 30.5 % | 34.9 % | 34.2 % |
| 37.5℃以上 | 1.8 % | 2.2 % | 2.1 % |
| 38.5℃以上 | 1.4 % | 0.9 % | 1.5 % |
| 局所反応 | 2.8 % | 3.3 % | 3.3 % |
| けいれん | 2.8 % | 3.3 % | 3.3 % |
| 嘔吐 | 0.4 % | 0.6 % | 0.4 % |
| 下痢 | 0.9 % | 1.3 % | 0.9 % |
| せき鼻水 | 3.4 % | 3.2 % | 3.7 % |

DPT-IPV3回目 1,192 人)

| | 化血 | 阪大 | 北里 |
|---------|--------|--------|--------|
| 接種数(人) | 398 人 | 412 人 | 378 人 |
| 接種率(%) | 33.4 % | 34.6 % | 31.7 % |
| 37.5℃以上 | 1.1 % | 0.9 % | 1.6 % |
| 38.5℃以上 | 0.7 % | 0.7 % | 1.5 % |
| 局所反応 | 2.0 % | 1.7 % | 1.6 % |
| けいれん | 2.0 % | 1.7 % | 1.6 % |
| 嘔吐 | 0.2 % | 0.4 % | 0.1 % |
| 下痢 | 0.4 % | 0.6 % | 0.9 % |
| せき鼻水 | 3.0 % | 2.7 % | 4.2 % |

DPT-IPV4回目 1,159 人)

| | 化血 | 阪大 | 北里 |
|---------|--------|--------|--------|
| 接種数(人) | 335 人 | 426 人 | 391 人 |
| 接種率(%) | 28.9 % | 36.8 % | 33.7 % |
| 37.5℃以上 | 1.8 % | 1.4 % | 1.8 % |
| 38.5℃以上 | 2.5 % | 1.7 % | 2.4 % |
| 局所反応 | 2.2 % | 3.2 % | 3.2 % |
| けいれん | 2.2 % | 3.2 % | 3.2 % |
| 嘔吐 | 0.6 % | 0.5 % | 0.7 % |
| 下痢 | 1.2 % | 0.9 % | 1.5 % |
| せき鼻水 | 4.2 % | 4.0 % | 5.0 % |

DT

DT2期

(対象者数

2,253 人)

| | 化血 | 阪大 | 武田 | 北里 |
|---------|-------|---------|--------|-------|
| 接種数(人) | 2 人 | 1,467 人 | 557 人 | 147 人 |
| 接種率(%) | 0.1 % | 65.1 % | 24.7 % | 6.5 % |
| 37.5℃以上 | % | 1.5 % | 0.4 % | 0.0 % |
| 38.5℃以上 | % | 0.8 % | 0.1 % | 0.2 % |
| 局所反応 | % | 16.9 % | 5.9 % | 2.4 % |
| けいれん | % | 16.9 % | 5.9 % | 2.4 % |
| 嘔吐 | % | 0.1 % | 0.1 % | 0.0 % |
| 下痢 | % | 0.6 % | 0.3 % | 0.1 % |
| せき鼻水 | % | 2.4 % | 1.1 % | 0.2 % |

MR

MR1期 (対象者数 2,359 人)

| | 阪大 | 武田 | 北里 |
|---------|---------|--------|-------|
| 接種数(人) | 1,383 人 | 954 人 | 2 人 |
| 接種率(%) | 58.6 % | 40.4 % | 0.1 % |
| 37.5℃以上 | 3.1 % | 3.0 % | % |
| 38.5℃以上 | 7.4 % | 5.1 % | % |
| 局所反応 | 2.4 % | 1.9 % | % |
| けいれん | 0.2 % | 0.1 % | % |
| 蕁麻疹 | 1.0 % | 1.0 % | % |
| 発疹 | 1.5 % | 2.0 % | % |
| リンパ節腫脹 | 0.1 % | 0.1 % | % |
| 関節痛 | 0.0 % | 0.1 % | % |

MR2期 (1,814 人)

| | 阪大 | 武田 | 北里 |
|---------|---------|--------|-------|
| 接種数(人) | 1,025 人 | 770 人 | 2 人 |
| 接種率(%) | 56.5 % | 32.6 % | 0.1 % |
| 37.5℃以上 | 1.4 % | 0.8 % | % |
| 38.5℃以上 | 1.8 % | 1.1 % | % |
| 局所反応 | 0.8 % | 0.3 % | % |
| けいれん | % | % | % |
| 蕁麻疹 | 0.1 % | 0.2 % | % |
| 発疹 | 0.2 % | 0.1 % | % |
| リンパ節腫脹 | % | 0.0 % | % |
| 関節痛 | 0.4 % | 0.3 % | % |

日本脳炎

1期初回1回目 (対象者数 1,339 人)

| | 化血 | 阪大 |
|---------|-------|---------|
| 接種数(人) | 116 人 | 1,181 人 |
| 接種率(%) | 8.7 % | 88.2 % |
| 37.5℃以上 | 0.4 % | 6.5 % |
| 38.5℃以上 | 0.3 % | 9.0 % |
| 局所反応 | 0.2 % | 2.2 % |
| けいれん | % | 0.1 % |
| 蕁麻疹 | 0.1 % | 0.8 % |
| 発疹 | 0.0 % | 0.1 % |

1期初回2回目 (対象者数 810 人)

| | 化血 | 阪大 |
|---------|-------|--------|
| 接種数(人) | 57 人 | 731 人 |
| 接種率(%) | 4.3 % | 54.6 % |
| 37.5℃以上 | 0.1 % | 1.6 % |
| 38.5℃以上 | 0.1 % | 2.5 % |
| 局所反応 | 0.1 % | 0.8 % |
| けいれん | % | % |
| 蕁麻疹 | 0.1 % | 0.5 % |
| 発疹 | 0.0 % | 0.0 % |

1期初回追加 (対象者数 1,223 人)

| | 化血 | 阪大 |
|---------|-------|---------|
| 接種数(人) | 95 人 | 1,090 人 |
| 接種率(%) | 7.1 % | 81.4 % |
| 37.5℃以上 | 0.2 % | 3.1 % |
| 38.5℃以上 | 0.7 % | 4.0 % |
| 局所反応 | % | 1.7 % |
| けいれん | 0.1 % | % |
| 蕁麻疹 | 0.1 % | 0.7 % |
| 発疹 | % | 0.1 % |

2期 (対象者数 724 人)

| | 化血 | 阪大 |
|---------|-------|--------|
| 接種数(人) | 31 人 | 648 人 |
| 接種率(%) | 2.3 % | 48.4 % |
| 37.5℃以上 | % | 0.9 % |
| 38.5℃以上 | % | 0.4 % |
| 局所反応 | % | 2.7 % |
| けいれん | % | 0.1 % |
| 蕁麻疹 | % | 0.4 % |
| 発疹 | % | % |

B型肝炎

B型肝炎1回目 (955 人)

| | 化血 | MSD |
|---------|--------|--------|
| 接種数(人) | 259 人 | 639 人 |
| 接種率(%) | 27.1 % | 66.9 % |
| 37.5℃以上 | 0.9 % | 2.9 % |
| 38.5℃以上 | 0.2 % | 1.2 % |
| 局所反応 | 1.2 % | 3.7 % |
| けいれん | % | 0.1 % |
| 嘔吐 | 0.1 % | 0.8 % |
| 下痢 | 0.3 % | 2.0 % |
| せき鼻水 | 0.1 % | 0.7 % |

B型肝炎2回目 849 人)

| | 化血 | MSD |
|---------|--------|--------|
| 接種数(人) | 226 人 | 556 人 |
| 接種率(%) | 26.6 % | 65.5 % |
| 37.5℃以上 | 1.8 % | 6.4 % |
| 38.5℃以上 | 0.9 % | 3.4 % |
| 局所反応 | 2.0 % | 6.9 % |
| けいれん | % | % |
| 嘔吐 | % | 0.7 % |
| 下痢 | 0.6 % | 2.4 % |
| せき鼻水 | 0.1 % | 0.5 % |

B型肝炎3回目 816 人)

| | 化血 | MSD |
|---------|--------|--------|
| 接種数(人) | 224 人 | 532 人 |
| 接種率(%) | 27.5 % | 65.2 % |
| 37.5℃以上 | 1.0 % | 1.8 % |
| 38.5℃以上 | 1.2 % | 2.9 % |
| 局所反応 | 2.0 % | 4.9 % |
| けいれん | % | % |
| 嘔吐 | 0.4 % | 1.2 % |
| 下痢 | 0.2 % | 2.8 % |
| せき鼻水 | 0.1 % | 0.6 % |

インフルエンザ

(対象者数 1,481 人)

| | 化血 | 阪大 | デンカ | 北里 |
|---------|--------|--------|--------|--------|
| 接種数(人) | 445 人 | 398 人 | 308 人 | 265 人 |
| 接種率(%) | 30.0 % | 26.9 % | 20.8 % | 17.9 % |
| 37.5℃以上 | 0.1 % | 0.1 % | 0.1 % | % |
| 38.5℃以上 | 0.1 % | % | % | % |
| 局所反応 | 49.0 % | 36.0 % | 26.0 % | 22.0 % |
| 嘔 吐 | 2.0 % | 1.0 % | 1.0 % | % |
| 蕁 麻 疹 | 1.0 % | % | % | 2.0 % |
| 全身倦怠感 | % | 9.0 % | 6.0 % | 6.0 % |
| 頭 痛 | 4.0 % | 4.0 % | 5.0 % | % |

平成 2 9 年度

集 計 表

第 1 3 群

製造所別・発現日別

※全接種数を集計

DPT－IPV1期初回1回目

| 化血 | | 発 現 日 | | | | | | | | | | | | | | | | | | | | | | | | | | | | 合 計 | | |
|--------------------|--|-----------------------------|-----|-----|-----|-----|-----|-----|-----|-----|-----|------|------|------|------|------|------|------|------|------|------|------|------|------|------|------|------|------|------|------|----|-----|
| | | (対象者数 406 人) (異常発生者数 121 人) | | | | | | | | | | | | | | | | | | | | | | | | | | | | | | |
| | | 0 日 | 1 日 | 2 日 | 3 日 | 4 日 | 5 日 | 6 日 | 7 日 | 8 日 | 9 日 | 10 日 | 11 日 | 12 日 | 13 日 | 14 日 | 15 日 | 16 日 | 17 日 | 18 日 | 19 日 | 20 日 | 21 日 | 22 日 | 23 日 | 24 日 | 25 日 | 26 日 | 27 日 | 28 日 | | |
| 発 熱 | | 15 | 33 | 6 | | | 1 | | | 1 | 1 | | | | | | | | | 1 | 3 | | | | | 2 | | 1 | 2 | 1 | 67 | |
| 37.5℃以上 38.5℃未満 | | 11 | 20 | 4 | | | | | | 1 | | | | | | | | | | 1 | 1 | | | | | | | 1 | | | 39 | |
| 38.5℃以上 | | 4 | 13 | 2 | | | 1 | | | | 1 | | | | | | | | | | 2 | | | | | 2 | | | 2 | 1 | 28 | |
| 局所反応 | | 5 | 29 | 5 | 5 | | | | | 1 | | | | | | 1 | | | | | | | | | | | | | | | 46 | |
| けいれん | | | | | | | | | | | | | | | | | | | | | | | | | | | | | | | | |
| 37.5℃未満 | | | | | | | | | | | | | | | | | | | | | | | | | | | | | | | | |
| 37.5℃以上 | | | | | | | | | | | | | | | | | | | | | | | | | | | | | | | | |
| 嘔 吐 | | 1 | 1 | | | 1 | | | | | | | | | | | | | | | | | | | | | | 1 | | | 4 | |
| 下 痢 | | 2 | 2 | 3 | 1 | | | 1 | | | | | 1 | | | | 1 | | | 1 | | | | | | | | | | | 12 | |
| せき鼻水 | | 2 | 2 | 6 | 1 | | 4 | 1 | 2 | 2 | 1 | 2 | | | 1 | 3 | 1 | 2 | 2 | 1 | 1 | 2 | | | 3 | 2 | 1 | 1 | | | 42 | |
| 合 計 | | 25 | 67 | 20 | 7 | 1 | 5 | 2 | 2 | 4 | 2 | 2 | 1 | | 1 | 4 | 2 | 2 | 2 | 3 | 1 | 5 | | | 3 | 2 | 3 | 1 | 3 | 2 | 1 | 171 |

| 発 生 割 合 | | | 合 | | | | | | | | | | | | | | | | | | | | | | | | | | | | | | |
|--------------------|-----|------|-----|-----|-----|-----|-----|-----|-----|-----|-----|-----|------|------|------|------|------|------|------|------|------|------|------|------|------|------|------|------|------|------|------|-----|------|
| | | | 0 日 | 1 日 | 2 日 | 3 日 | 4 日 | 5 日 | 6 日 | 7 日 | 8 日 | 9 日 | 10 日 | 11 日 | 12 日 | 13 日 | 14 日 | 15 日 | 16 日 | 17 日 | 18 日 | 19 日 | 20 日 | 21 日 | 22 日 | 23 日 | 24 日 | 25 日 | 26 日 | 27 日 | 28 日 | 合 計 | |
| 発 熱 | 3.7 | 8.1 | 1.5 | | | 0.2 | | | | 0.2 | 0.2 | | | | | | | | | 0.2 | | 0.7 | | | | | | 0.5 | | 0.2 | 0.5 | 0.2 | 16.5 |
| 37.5℃以上 38.5℃未満 | 2.7 | 4.9 | 1.0 | | | | | | | 0.2 | | | | | | | | | | 0.2 | | 0.2 | | | | | | | | 0.2 | | | 9.6 |
| 38.5℃以上 | 1.0 | 3.2 | 0.5 | | | 0.2 | | | | | 0.2 | | | | | | | | | | | 0.5 | | | | | 0.5 | | | 0.5 | 0.2 | 0.2 | 6.9 |
| 局所反応 | 1.2 | 7.1 | 1.2 | 1.2 | | | | | | 0.2 | | | | | | 0.2 | | | | | | | | | | | | | | | | | 11.3 |
| けいれん | | | | | | | | | | | | | | | | | | | | | | | | | | | | | | | | | |
| 37.5℃未満 | | | | | | | | | | | | | | | | | | | | | | | | | | | | | | | | | |
| 37.5℃以上 | | | | | | | | | | | | | | | | | | | | | | | | | | | | | | | | | |
| 嘔 吐 | 0.2 | 0.2 | | | 0.2 | | | | | | | | | | | | | | | | | | | | | | | | | 0.2 | | | 1.0 |
| 下 痢 | 0.5 | 0.5 | 0.7 | 0.2 | | | 0.2 | | | | | | 0.2 | | | | | 0.2 | | 0.2 | | | | | | | | | | | | | 3.0 |
| せき鼻水 | 0.5 | 0.5 | 1.5 | 0.2 | | 1.0 | 0.2 | 0.2 | 0.5 | 0.5 | 0.2 | 0.5 | | | 0.2 | 0.7 | 0.2 | 0.2 | 0.5 | 0.2 | 0.2 | 0.5 | | | 0.7 | 0.5 | 0.2 | 0.2 | 0.2 | | | | 10.3 |
| 合 計 | 6.2 | 16.5 | 4.9 | 1.7 | 0.2 | 1.2 | 0.5 | 0.5 | 0.5 | 1.0 | 0.5 | 0.5 | 0.2 | | 0.2 | 1.0 | 0.5 | 0.5 | 0.7 | 0.2 | 0.2 | 1.2 | | | 0.7 | 0.5 | 0.7 | 0.2 | 0.7 | 0.5 | 0.2 | | 42.1 |

DPT－IPV1期初回1回目

| 阪大 | | (対象者数 479 人) (異常発生者数 102 人) | | | | | | | | | | | | | | | | | | | | | | | | | | | | | |
|--------------------|---|-----------------------------|-----|-----|-----|-----|-----|-----|-----|-----|-----|------|------|------|------|------|------|------|------|------|------|------|------|------|------|------|------|------|------|-----|------|
| 発 | 現 | 日 | | | | | | | | | | | | | | | | | | | | | | | | | | | | 合 計 | |
| | | 0 日 | 1 日 | 2 日 | 3 日 | 4 日 | 5 日 | 6 日 | 7 日 | 8 日 | 9 日 | 10 日 | 11 日 | 12 日 | 13 日 | 14 日 | 15 日 | 16 日 | 17 日 | 18 日 | 19 日 | 20 日 | 21 日 | 22 日 | 23 日 | 24 日 | 25 日 | 26 日 | 27 日 | | 28 日 |
| 発 熱 | 4 | 23 | 15 | 1 | | | | | | 1 | | | | | | | | | | | | | | 1 | | | | | | | 45 |
| 37.5℃以上 38.5℃未満 | 3 | 18 | 11 | | | | | | | | | | | | | | | | | | | | | 1 | | | | | | | 33 |
| 38.5℃以上 | 1 | 5 | 4 | 1 | | | | | | 1 | | | | | | | | | | | | | | | | | | | | | 12 |
| 局所反応 | 1 | 17 | 1 | 2 | | | | | | | 1 | 1 | | | | | | | | | | | | | | | | | | | 23 |
| けいれん | | | | | | | | | | | | | | | | | | | | | | | | | | | | | | | |
| 37.5℃未満 | | | | | | | | | | | | | | | | | | | | | | | | | | | | | | | |
| 37.5℃以上 | | | | | | | | | | | | | | | | | | | | | | | | | | | | | | | |
| 嘔 吐 | | 1 | 1 | | | 1 | | | | | | | | | | | | | | | | 1 | | | | | | | | | 4 |
| 下 痢 | 1 | 1 | 3 | | | | | 1 | | | | | | | | 1 | | | | | | 1 | 2 | | | 1 | | | | | 11 |
| せき鼻水 | 2 | 2 | 5 | 5 | 2 | 4 | | 1 | 1 | 3 | 1 | 1 | 1 | 2 | 3 | 1 | 1 | | 4 | | 1 | 3 | 1 | 1 | 1 | 1 | 2 | | | | 48 |
| 合 計 | 8 | 44 | 25 | 8 | 2 | 5 | | 2 | 1 | 4 | 2 | 2 | 1 | 2 | 3 | 1 | 1 | 1 | 4 | | 2 | 6 | 1 | 2 | 2 | 1 | 2 | | | | 131 |

| 発 生 割 合 | 合 計 | | | | | | | | | | | | | | | | | | | | | | | | | | | | | |
|--------------------|-----|-----|-----|-----|-----|-----|-----|-----|-----|-----|------|------|------|------|------|------|------|------|------|------|------|------|------|------|------|------|------|------|------|------|
| | 0 日 | 1 日 | 2 日 | 3 日 | 4 日 | 5 日 | 6 日 | 7 日 | 8 日 | 9 日 | 10 日 | 11 日 | 12 日 | 13 日 | 14 日 | 15 日 | 16 日 | 17 日 | 18 日 | 19 日 | 20 日 | 21 日 | 22 日 | 23 日 | 24 日 | 25 日 | 26 日 | 27 日 | 28 日 | |
| 発 熱 | 0.8 | 4.8 | 3.1 | 0.2 | | | | | | 0.2 | | | | | | | | | | | | | 0.2 | | | | | | | 9.4 |
| 37.5℃以上 38.5℃未満 | 0.6 | 3.8 | 2.3 | | | | | | | | | | | | | | | | | | | | 0.2 | | | | | | | 6.9 |
| 38.5℃以上 | 0.2 | 1.0 | 0.8 | 0.2 | | | | | | 0.2 | | | | | | | | | | | | | | | | | | | | 2.5 |
| 局所反応 | 0.2 | 3.5 | 0.2 | 0.4 | | | | | | 0.2 | 0.2 | | | | | | | | | | | | | | | | | | | 4.8 |
| けいれん | | | | | | | | | | | | | | | | | | | | | | | | | | | | | | |
| 37.5℃未満 | | | | | | | | | | | | | | | | | | | | | | | | | | | | | | |
| 37.5℃以上 | | | | | | | | | | | | | | | | | | | | | | | | | | | | | | |
| 嘔 吐 | | 0.2 | 0.2 | | | 0.2 | | | | | | | | | | | | | | | 0.2 | | | | | | | | | 0.8 |
| 下 痢 | 0.2 | 0.2 | 0.6 | | | | | 0.2 | | | | | | | | | 0.2 | | | | 0.2 | 0.4 | | | 0.2 | | | | | 2.3 |
| せき鼻水 | 0.4 | 0.4 | 1.0 | 1.0 | 0.4 | 0.8 | | 0.2 | 0.2 | 0.6 | 0.2 | 0.2 | 0.2 | 0.4 | 0.6 | 0.2 | | 0.8 | | 0.2 | 0.6 | 0.2 | 0.2 | 0.2 | 0.2 | 0.4 | | | | 10.0 |
| 合 計 | 1.7 | 9.2 | 5.2 | 1.7 | 0.4 | 1.0 | | 0.4 | 0.2 | 0.8 | 0.4 | 0.4 | 0.2 | 0.4 | 0.6 | 0.2 | 0.2 | 0.8 | | 0.4 | 1.3 | 0.2 | 0.4 | 0.4 | 0.2 | 0.4 | | | | 27.3 |

DPT－IPV1期初回1回目

北里 (対象者数 498 人) (異常発生者数 145 人)

| 発 | 現 日 | | | | | | | | | | | | | | | | | | | | | | | | | | | | 合 計 | |
|--------------------|-----|-----|-----|-----|-----|-----|-----|-----|-----|-----|------|------|------|------|------|------|------|------|------|------|------|------|------|------|------|------|------|------|-----|------|
| | 0 日 | 1 日 | 2 日 | 3 日 | 4 日 | 5 日 | 6 日 | 7 日 | 8 日 | 9 日 | 10 日 | 11 日 | 12 日 | 13 日 | 14 日 | 15 日 | 16 日 | 17 日 | 18 日 | 19 日 | 20 日 | 21 日 | 22 日 | 23 日 | 24 日 | 25 日 | 26 日 | 27 日 | | 28 日 |
| 発 熱 | 11 | 46 | 4 | | | | 1 | 1 | | | | | | | | 1 | 1 | 3 | 1 | | | 1 | | | | | 1 | | | 71 |
| 37.5℃以上 38.5℃未満 | 8 | 36 | 2 | | | | 1 | | | | | | | | | 1 | 1 | 2 | | | | 1 | | | | 1 | | | | 53 |
| 38.5℃以上 | 3 | 10 | 2 | | | | | 1 | | | | | | | | | | 1 | 1 | | | | | | | | | | | 18 |
| 局所反応 | 7 | 36 | 8 | 2 | | | 1 | | | | | | | | | | | | | | | | | | | | | | | 54 |
| けいれん | | | | | | | | | | | | | | | | | | | | | | | | | | | | | | |
| 37.5℃未満 | | | | | | | | | | | | | | | | | | | | | | | | | | | | | | |
| 37.5℃以上 | | | | | | | | | | | | | | | | | | | | | | | | | | | | | | |
| 嘔 吐 | | 1 | | | | | | | | | | | | | | | | | | | | | | | | | | | | 1 |
| 下 痢 | | | 2 | | | 1 | | 1 | 1 | 1 | | 1 | 1 | | | | 1 | | | | 1 | | | | | 1 | | | | 12 |
| せき鼻水 | 2 | 3 | 1 | 2 | 4 | 2 | 2 | 2 | | 1 | 5 | 1 | 2 | 1 | 4 | | 4 | 2 | 3 | 1 | 2 | 4 | 4 | 2 | 1 | 1 | | 1 | | 57 |
| 合 計 | 20 | 86 | 15 | 4 | 4 | 3 | 4 | 4 | 1 | 2 | 5 | 2 | 3 | 1 | 4 | 1 | 6 | 5 | 4 | 1 | 3 | 5 | 4 | 2 | 2 | 3 | | 1 | | 195 |

| 発 生 | 割 合 | | | | | | | | | | | | | | | | | | | | | | | | | | | | 合 計 | | |
|--------------------|-----|------|-----|-----|-----|-----|-----|-----|-----|-----|------|------|------|------|------|------|------|------|------|------|------|------|------|------|------|------|------|------|-----|------|------|
| | 0 日 | 1 日 | 2 日 | 3 日 | 4 日 | 5 日 | 6 日 | 7 日 | 8 日 | 9 日 | 10 日 | 11 日 | 12 日 | 13 日 | 14 日 | 15 日 | 16 日 | 17 日 | 18 日 | 19 日 | 20 日 | 21 日 | 22 日 | 23 日 | 24 日 | 25 日 | 26 日 | 27 日 | | 28 日 | |
| 発 熱 | 2.2 | 9.2 | 0.8 | | | | 0.2 | 0.2 | | | | | | | | 0.2 | 0.2 | 0.6 | 0.2 | | | 0.2 | | | | | 0.2 | | | | 14.3 |
| 37.5℃以上 38.5℃未満 | 1.6 | 7.2 | 0.4 | | | | 0.2 | | | | | | | | | 0.2 | 0.2 | 0.4 | | | | 0.2 | | | | 0.2 | | | | | 10.6 |
| 38.5℃以上 | 0.6 | 2.0 | 0.4 | | | | | 0.2 | | | | | | | | | | 0.2 | 0.2 | | | | | | | | | | | | 3.6 |
| 局所反応 | 1.4 | 7.2 | 1.6 | 0.4 | | | 0.2 | | | | | | | | | | | | | | | | | | | | | | | | 10.8 |
| けいれん | | | | | | | | | | | | | | | | | | | | | | | | | | | | | | | |
| 37.5℃未満 | | | | | | | | | | | | | | | | | | | | | | | | | | | | | | | |
| 37.5℃以上 | | | | | | | | | | | | | | | | | | | | | | | | | | | | | | | |
| 嘔 吐 | | 0.2 | | | | | | | | | | | | | | | | | | | | | | | | | | | | | 0.2 |
| 下 痢 | | | 0.4 | | | 0.2 | | 0.2 | 0.2 | 0.2 | | 0.2 | 0.2 | | | | 0.2 | | | | 0.2 | | | | 0.2 | 0.2 | | | | | 2.4 |
| せき鼻水 | 0.4 | 0.6 | 0.2 | 0.4 | 0.8 | 0.4 | 0.4 | 0.4 | | 0.2 | 1.0 | 0.2 | 0.4 | 0.2 | 0.8 | | 0.8 | 0.4 | 0.6 | 0.2 | 0.4 | 0.8 | 0.8 | 0.4 | 0.2 | 0.2 | | 0.2 | 0.2 | | 11.4 |
| 合 計 | 4.0 | 17.3 | 3.0 | 0.8 | 0.8 | 0.6 | 0.8 | 0.8 | 0.2 | 0.4 | 1.0 | 0.4 | 0.6 | 0.2 | 0.8 | 0.2 | 1.2 | 1.0 | 0.8 | 0.2 | 0.6 | 1.0 | 0.8 | 0.4 | 0.4 | 0.6 | | | 0.2 | | 39.2 |

DPT－IPV1期初回2回目

化血 (対象者数 358 人) (異常発生者数 107 人)

| 発 現 日 | | | | | | | | | | | | | | | | | | | | | | | | | | | | | | |
|--------------------|-----|-----|-----|-----|-----|-----|-----|-----|-----|-----|------|------|------|------|------|------|------|------|------|------|------|------|------|------|------|------|------|------|------|-----|
| | 0 日 | 1 日 | 2 日 | 3 日 | 4 日 | 5 日 | 6 日 | 7 日 | 8 日 | 9 日 | 10 日 | 11 日 | 12 日 | 13 日 | 14 日 | 15 日 | 16 日 | 17 日 | 18 日 | 19 日 | 20 日 | 21 日 | 22 日 | 23 日 | 24 日 | 25 日 | 26 日 | 27 日 | 28 日 | 合 計 |
| 発 熱 | 8 | 14 | 8 | | | | 1 | | 1 | 1 | 1 | | 1 | 1 | | 1 | 1 | | | | | | | | 1 | 1 | 1 | 3 | | 44 |
| 37.5℃以上 38.5℃未満 | 4 | 7 | 7 | | | | 1 | | | 1 | | | | 1 | | 1 | 1 | | | | | | | | 1 | | 1 | | | 25 |
| 38.5℃以上 | 4 | 7 | 1 | | | | | | 1 | | 1 | | 1 | | | | | | | | | | | | | 1 | | 3 | | 19 |
| 局所反応 | 8 | 16 | 10 | 2 | 1 | | | | 1 | | | 1 | | | | | | | | | | | | | | | | | | 39 |
| けいれん | | | | | | | | | | | | | | | | | | | | | | | | | | | | | | |
| 37.5℃未満 | | | | | | | | | | | | | | | | | | | | | | | | | | | | | | |
| 37.5℃以上 | | | | | | | | | | | | | | | | | | | | | | | | | | | | | | |
| 嘔 吐 | 1 | | | | 1 | | | | | | | | | | 1 | | | | | | | | | | 1 | | | | 1 | 5 |
| 下 痢 | 1 | 2 | 1 | 1 | | | | | | 1 | | | | | | 1 | | | | | | | | 1 | 2 | | | 1 | 2 | 13 |
| せき鼻水 | | 5 | 3 | 2 | | 3 | | 1 | 2 | 3 | 1 | | | 1 | 1 | 3 | 1 | 2 | 2 | | | 1 | 2 | 3 | 4 | 3 | 2 | 2 | 47 | |
| 合 計 | 18 | 37 | 22 | 5 | 2 | 3 | 1 | 1 | 4 | 5 | 2 | 1 | 1 | 2 | 2 | 5 | 2 | 2 | 2 | | | | 1 | 3 | 7 | 5 | 4 | 6 | 5 | 148 |

| 発 | 生 割 合 | | | | | | | | | | | | | | | | | | | | | | | | | | | | | |
|--------------------|-------|------|-----|-----|-----|-----|-----|-----|-----|-----|------|------|------|------|------|------|------|------|------|------|------|------|------|------|------|------|------|------|------|------|
| | 0 日 | 1 日 | 2 日 | 3 日 | 4 日 | 5 日 | 6 日 | 7 日 | 8 日 | 9 日 | 10 日 | 11 日 | 12 日 | 13 日 | 14 日 | 15 日 | 16 日 | 17 日 | 18 日 | 19 日 | 20 日 | 21 日 | 22 日 | 23 日 | 24 日 | 25 日 | 26 日 | 27 日 | 28 日 | 合 計 |
| 発 熱 | 2.2 | 3.9 | 2.2 | | | | 0.3 | | 0.3 | 0.3 | 0.3 | | 0.3 | 0.3 | | 0.3 | 0.3 | | | | | | | | 0.3 | 0.3 | 0.3 | 0.8 | | 12.3 |
| 37.5℃以上 38.5℃未満 | 1.1 | 2.0 | 2.0 | | | | 0.3 | | | 0.3 | | | | 0.3 | | 0.3 | 0.3 | | | | | | | | 0.3 | | 0.3 | | | 7.0 |
| 38.5℃以上 | 1.1 | 2.0 | 0.3 | | | | | | 0.3 | | 0.3 | | 0.3 | | | | | | | | | | | | | 0.3 | 0.8 | | | 5.3 |
| 局所反応 | 2.2 | 4.5 | 2.8 | 0.6 | 0.3 | | | | 0.3 | | | 0.3 | | | | | | | | | | | | | | | | | | 10.9 |
| けいれん | | | | | | | | | | | | | | | | | | | | | | | | | | | | | | |
| 37.5℃未満 | | | | | | | | | | | | | | | | | | | | | | | | | | | | | | |
| 37.5℃以上 | | | | | | | | | | | | | | | | | | | | | | | | | | | | | | |
| 嘔 吐 | 0.3 | | | | 0.3 | | | | | | | | | | 0.3 | | | | | | | | | | 0.3 | | | | 0.3 | 1.4 |
| 下 痢 | 0.3 | 0.6 | 0.3 | 0.3 | | | | | | 0.3 | | | | | | 0.3 | | | | | | | | 0.3 | 0.6 | | | 0.3 | 0.6 | 3.6 |
| せき鼻水 | | 1.4 | 0.8 | 0.6 | | 0.8 | | 0.3 | 0.6 | 0.8 | 0.3 | | | 0.3 | 0.3 | 0.8 | 0.3 | 0.6 | 0.6 | | | | 0.3 | 0.6 | 0.8 | 1.1 | 0.8 | 0.6 | 0.6 | 13.1 |
| 合 計 | 5.0 | 10.3 | 6.1 | 1.4 | 0.6 | 0.8 | 0.3 | 0.3 | 1.1 | 1.4 | 0.6 | 0.3 | 0.3 | 0.6 | 0.6 | 1.4 | 0.6 | 0.6 | 0.6 | | | | 0.3 | 0.8 | 2.0 | 1.4 | 1.1 | 1.7 | 1.4 | 41.3 |

DPT－IPV1期初回1回目

阪大

(対象者数 410 人)

(異常発生者数 109 人)

| 発 | 現 日 | | | | | | | | | | | | | | | | | | | | | | | | | | | | 合 計 | | |
|--------------------|-----|-----|-----|-----|-----|-----|-----|-----|-----|-----|------|------|------|------|------|------|------|------|------|------|------|------|------|------|------|------|------|------|-----|------|-----|
| | 0 日 | 1 日 | 2 日 | 3 日 | 4 日 | 5 日 | 6 日 | 7 日 | 8 日 | 9 日 | 10 日 | 11 日 | 12 日 | 13 日 | 14 日 | 15 日 | 16 日 | 17 日 | 18 日 | 19 日 | 20 日 | 21 日 | 22 日 | 23 日 | 24 日 | 25 日 | 26 日 | 27 日 | | 28 日 | |
| 発 熱 | 6 | 21 | 7 | | 2 | | | | | | | 1 | | | 1 | 2 | | 1 | 1 | | | 1 | | | | | | | 1 | | 43 |
| 37.5℃以上 38.5℃未満 | 3 | 16 | 6 | | 2 | | | | | | | 1 | | | | 1 | | 1 | | | | | | | | | | | | | 30 |
| 38.5℃以上 | 3 | 5 | 1 | | | | | | | | | | | | 1 | 1 | | | | | | 1 | | | | | | 1 | | | 13 |
| 局所反応 | 6 | 25 | 9 | 3 | 2 | | 1 | | | | | | | | | | | | | | | | | | | | | | | | 46 |
| けいれん | | | | | | | | | | | | | | | | | | | | | | | | | | | | | | | |
| 37.5℃未満 | | | | | | | | | | | | | | | | | | | | | | | | | | | | | | | |
| 37.5℃以上 | | | | | | | | | | | | | | | | | | | | | | | | | | | | | | | |
| 嘔 吐 | 2 | 1 | | 1 | | | | | | | | 1 | | | | | | 1 | | | | | | | | | 1 | | 1 | | 8 |
| 下 痢 | | 6 | 1 | 2 | | | | 1 | 1 | 2 | | | | | 1 | | 1 | | | | | | | | 1 | | 1 | | 1 | | 18 |
| せき鼻水 | 3 | 6 | 2 | 3 | | 1 | 1 | 1 | 1 | 1 | 3 | 2 | 3 | 3 | 1 | | | 2 | 1 | 1 | 1 | 4 | | | 2 | | 1 | 1 | 1 | 1 | 45 |
| 合 計 | 17 | 59 | 19 | 9 | 4 | 1 | 2 | 2 | 2 | 3 | 3 | 4 | 3 | 3 | 3 | 2 | 1 | 4 | 1 | 1 | 1 | 5 | | | 3 | | 3 | 4 | 1 | 1 | 160 |

| 発 生 割 合 | 合 計 | | | | | | | | | | | | | | | | | | | | | | | | | | | | | |
|--------------------|-----|------|-----|-----|-----|-----|-----|-----|-----|-----|------|------|------|------|------|------|------|------|------|------|------|------|------|------|------|------|------|------|------|------|
| | 0 日 | 1 日 | 2 日 | 3 日 | 4 日 | 5 日 | 6 日 | 7 日 | 8 日 | 9 日 | 10 日 | 11 日 | 12 日 | 13 日 | 14 日 | 15 日 | 16 日 | 17 日 | 18 日 | 19 日 | 20 日 | 21 日 | 22 日 | 23 日 | 24 日 | 25 日 | 26 日 | 27 日 | 28 日 | |
| 発 熱 | 1.5 | 5.1 | 1.7 | | 0.5 | | | | | | | 0.2 | | | 0.2 | 0.5 | | 0.2 | | | | 0.2 | | | | | | 0.2 | | 10.5 |
| 37.5℃以上 38.5℃未満 | 0.7 | 3.9 | 1.5 | | 0.5 | | | | | | | 0.2 | | | | 0.2 | | 0.2 | | | | | | | | | | | | 7.3 |
| 38.5℃以上 | 0.7 | 1.2 | 0.2 | | | | | | | | | | | | 0.2 | 0.2 | | | | | | 0.2 | | | | | 0.2 | | | 3.2 |
| 局所反応 | 1.5 | 6.1 | 2.2 | 0.7 | 0.5 | | 0.2 | | | | | | | | | | | | | | | | | | | | | | | 11.2 |
| けいれん | | | | | | | | | | | | | | | | | | | | | | | | | | | | | | |
| 37.5℃未満 | | | | | | | | | | | | | | | | | | | | | | | | | | | | | | |
| 37.5℃以上 | | | | | | | | | | | | | | | | | | | | | | | | | | | | | | |
| 嘔 吐 | 0.5 | 0.2 | | 0.2 | | | | | | | | 0.2 | | | | | | 0.2 | | | | | | | | | 0.2 | 0.2 | | 2.0 |
| 下 痢 | | 1.5 | 0.2 | 0.5 | | | | 0.2 | 0.2 | 0.5 | | | | | 0.2 | | 0.2 | | | | | | | 0.2 | | | 0.2 | 0.2 | | 4.4 |
| せき鼻水 | 0.7 | 1.5 | 0.5 | 0.7 | | 0.2 | 0.2 | 0.2 | 0.2 | 0.7 | 0.5 | 0.5 | 0.7 | 0.7 | 0.2 | | | 0.5 | 0.2 | 0.2 | 0.2 | 1.0 | | | 0.5 | 0.2 | 0.2 | 0.2 | 11.0 | |
| 合 計 | 4.1 | 14.4 | 4.6 | 2.2 | 1.0 | 0.2 | 0.5 | 0.5 | 0.5 | 0.7 | 0.7 | 1.0 | 0.7 | 0.7 | 0.7 | 0.5 | 0.2 | 1.0 | 0.2 | 0.2 | 0.2 | 1.2 | | 0.7 | | 0.7 | 1.0 | 0.2 | 39.0 | |

DPT－IPV1期初回1回目

北里

(対象者数402人)

(異常発生者数121人)

| 発 現 日 | | 日 | | | | | | | | | | | | | | | | | | | | | | | | | | | | 合 計 | | |
|--------------------|----|-----|-----|-----|-----|-----|-----|-----|-----|-----|-----|------|------|------|------|------|------|------|------|------|------|------|------|------|------|------|------|------|------|-----|------|----|
| | | 0 日 | 1 日 | 2 日 | 3 日 | 4 日 | 5 日 | 6 日 | 7 日 | 8 日 | 9 日 | 10 日 | 11 日 | 12 日 | 13 日 | 14 日 | 15 日 | 16 日 | 17 日 | 18 日 | 19 日 | 20 日 | 21 日 | 22 日 | 23 日 | 24 日 | 25 日 | 26 日 | 27 日 | | 28 日 | |
| 発 熱 | 10 | 27 | 3 | 1 | | | | | | 1 | 2 | | | 1 | | | | | | | | 1 | | 1 | 1 | 1 | 1 | | 1 | | | 50 |
| 37.5℃以上 38.5℃未満 | 4 | 19 | 1 | 1 | | | | | | | 1 | | | 1 | | | | | | | | | | 1 | | | 1 | | | | | 29 |
| 38.5℃以上 | 6 | 8 | 2 | | | | | | | 1 | 1 | | | | | | | | | | 1 | | | 1 | | | | 1 | | | | 21 |
| 局所反応 | 9 | 27 | 8 | 1 | | | | 1 | | | | | | | | | | | | | | | | | | | | | | | | 46 |
| けいれん | | | | | | | | | | | | | | | | | | | | | | | | | | | | | | | | |
| 37.5℃未満 | | | | | | | | | | | | | | | | | | | | | | | | | | | | | | | | |
| 37.5℃以上 | | | | | | | | | | | | | | | | | | | | | | | | | | | | | | | | |
| 嘔 吐 | | 2 | | | | | | | | | | | | | | | | | | | | 1 | 1 | | | | 1 | | 1 | | | 6 |
| 下 痢 | | 3 | | 1 | 1 | | | | | 1 | 1 | | | | | | 1 | | | | 1 | | | 1 | | | | | | | | 13 |
| せき鼻水 | 2 | 4 | 2 | 1 | 4 | 1 | 1 | 1 | | 3 | 4 | 2 | 2 | 3 | 1 | 1 | 2 | 1 | | | 1 | 4 | 2 | 1 | 2 | 1 | 1 | 2 | 3 | | | 51 |
| 合 計 | 21 | 63 | 13 | 4 | 5 | 2 | 1 | 2 | 1 | 4 | 7 | 2 | 2 | 4 | 1 | 2 | 2 | 1 | | | 2 | 5 | 4 | 3 | 4 | 3 | 3 | 5 | | | 166 | |

| 発 生 割 合 | | | | | | | | | | | | | | | | | | | | | | | | | | | | | | |
|--------------------|-----|------|-----|-----|-----|-----|-----|-----|-----|-----|------|------|------|------|------|------|------|------|------|------|------|------|------|------|------|------|------|------|------|------|
| | 0 日 | 1 日 | 2 日 | 3 日 | 4 日 | 5 日 | 6 日 | 7 日 | 8 日 | 9 日 | 10 日 | 11 日 | 12 日 | 13 日 | 14 日 | 15 日 | 16 日 | 17 日 | 18 日 | 19 日 | 20 日 | 21 日 | 22 日 | 23 日 | 24 日 | 25 日 | 26 日 | 27 日 | 28 日 | 合 計 |
| 発 熱 | 2.5 | 6.7 | 0.7 | 0.2 | | | | | | 0.2 | 0.5 | | | 0.2 | | | | | | | 0.2 | | 0.2 | 0.2 | 0.2 | | 0.2 | | | 12.4 |
| 37.5℃以上 38.5℃未満 | 1.0 | 4.7 | 0.2 | 0.2 | | | | | | | 0.2 | | | 0.2 | | | | | | | | 0.2 | | | 0.2 | | | | | 7.2 |
| 38.5℃以上 | 1.5 | 2.0 | 0.5 | | | | | | | 0.2 | 0.2 | | | | | | | | | | 0.2 | | | 0.2 | | 0.2 | | | | 5.2 |
| 局所反応 | 2.2 | 6.7 | 2.0 | 0.2 | | | | 0.2 | | | | | | | | | | | | | | | | | | | | | | 11.4 |
| けいれん | | | | | | | | | | | | | | | | | | | | | | | | | | | | | | |
| 37.5℃未満 | | | | | | | | | | | | | | | | | | | | | | | | | | | | | | |
| 37.5℃以上 | | | | | | | | | | | | | | | | | | | | | | | | | | | | | | |
| 嘔 吐 | | 0.5 | | | | | | | | | | | | | | | | | | | | 0.2 | 0.2 | | 0.2 | | 0.2 | | | 1.5 |
| 下 痢 | | 0.7 | | 0.2 | 0.2 | 0.2 | | | 0.2 | | 0.2 | | | | | 0.2 | | | | 0.2 | | | | 0.2 | | | | | | 3.2 |
| せき鼻水 | 0.5 | 1.0 | 0.5 | 0.2 | 1.0 | 0.2 | 0.2 | 0.2 | | 0.7 | 1.0 | 0.5 | 0.5 | 0.7 | 0.2 | 0.2 | 0.5 | 0.2 | | 0.2 | 1.0 | 0.5 | 0.2 | 0.5 | 0.2 | 0.2 | 0.5 | 0.7 | | 12.7 |
| 合 計 | 5.2 | 15.7 | 3.2 | 1.0 | 1.2 | 0.5 | 0.2 | 0.5 | 0.2 | 1.0 | 1.7 | 0.5 | 0.5 | 1.0 | 0.2 | 0.5 | 0.5 | 0.2 | | 0.5 | 1.2 | 1.0 | 0.7 | 1.0 | 0.7 | 0.7 | 1.2 | | | 41.3 |

DPT－IPV1期初回3回目

化血 (対象者数 398 人) (異常発生者数 80 人)

| 発 現 日 | | | 日 | | | | | | | | | | | | | | | | | | | | | | | | | | | | 合 計 |
|--------------------|---|----|-----|-----|-----|-----|-----|-----|-----|-----|-----|-----|------|------|------|------|------|------|------|------|------|------|------|------|------|------|------|------|------|------|-----|
| | | | 0 日 | 1 日 | 2 日 | 3 日 | 4 日 | 5 日 | 6 日 | 7 日 | 8 日 | 9 日 | 10 日 | 11 日 | 12 日 | 13 日 | 14 日 | 15 日 | 16 日 | 17 日 | 18 日 | 19 日 | 20 日 | 21 日 | 22 日 | 23 日 | 24 日 | 25 日 | 26 日 | 27 日 | |
| 発 熱 | 1 | 7 | 2 | | 1 | | 1 | 1 | | | 1 | 1 | 2 | | | 1 | 1 | | | 1 | | | 1 | 1 | | | 1 | 1 | 1 | 1 | 25 |
| 37.5℃以上 38.5℃未満 | | 5 | 2 | | 1 | | 1 | | | | 1 | | 1 | | | | 1 | | | 1 | | | | | 1 | | 1 | | 1 | | 15 |
| 38.5℃以上 | 1 | 2 | | | | | | 1 | | | | 1 | 1 | 1 | | | 1 | | | | | 1 | | | | | | 1 | | 1 | 10 |
| 局所反応 | 3 | 10 | 4 | 2 | 1 | | | | | 1 | | 1 | 1 | 1 | | | 1 | | | | | | | | 1 | | | 2 | 1 | 28 | |
| けいれん | | | | | | | | | | | | | | | | | | | | | | | | | | | | | | | |
| 37.5℃未満 | | | | | | | | | | | | | | | | | | | | | | | | | | | | | | | |
| 37.5℃以上 | | | | | | | | | | | | | | | | | | | | | | | | | | | | | | | |
| 嘔 吐 | | | | | | | | | 1 | 1 | | | | | | | | | | | | | | | | | | 1 | | | 3 |
| 下 痢 | | | 2 | | 1 | | | | | | | | | | | | 1 | | | | | 1 | | | 1 | | | | | | 6 |
| せき鼻水 | | 3 | 3 | 2 | 2 | 4 | 2 | | | 2 | 1 | 1 | 1 | 1 | 4 | 1 | 1 | 1 | | 1 | | 3 | 4 | 1 | 1 | 1 | 1 | 1 | | 2 | 42 |
| 合 計 | 4 | 20 | 11 | 4 | 5 | 4 | 3 | 1 | 1 | 4 | 2 | 3 | 4 | 1 | 4 | 4 | 4 | 2 | | | 4 | 5 | 1 | 3 | 1 | 2 | 2 | 3 | 4 | 104 | |

| 発 生 割 合 | | | 合 | | | | | | | | | | | | | | | | | | | | | | | | | | | | | |
|--------------------|-----|-----|-----|-----|-----|-----|-----|-----|-----|-----|-----|-----|------|------|------|------|------|------|------|------|------|------|------|------|------|------|------|------|------|------|------|-----|
| | | | 0 日 | 1 日 | 2 日 | 3 日 | 4 日 | 5 日 | 6 日 | 7 日 | 8 日 | 9 日 | 10 日 | 11 日 | 12 日 | 13 日 | 14 日 | 15 日 | 16 日 | 17 日 | 18 日 | 19 日 | 20 日 | 21 日 | 22 日 | 23 日 | 24 日 | 25 日 | 26 日 | 27 日 | 28 日 | 合 計 |
| 発 熱 | 0.3 | 1.8 | 0.5 | | 0.3 | | 0.3 | 0.3 | | | 0.3 | 0.3 | 0.5 | | | 0.3 | | 0.3 | | | | | 0.3 | | 0.3 | | 0.3 | 0.3 | | 0.3 | 0.3 | 6.3 |
| 37.5℃以上 38.5℃未満 | | 1.3 | 0.5 | | 0.3 | | 0.3 | | | 0.3 | | 0.3 | 0.3 | | | | | | | 0.3 | | | | 0.3 | | 0.3 | | 0.3 | | | | 3.8 |
| 38.5℃以上 | 0.3 | 0.5 | | | | | | 0.3 | | | | 0.3 | 0.3 | 0.3 | | 0.3 | | | | | | 0.3 | | | | | | | | 0.3 | 0.3 | 2.5 |
| 局所反応 | 0.8 | 2.5 | 1.0 | 0.5 | 0.3 | | | | | 0.3 | | 0.3 | 0.3 | 0.3 | | 0.3 | | | | | | | 0.3 | | | | 0.5 | 0.3 | | | 7.0 | |
| けいれん | | | | | | | | | | | | | | | | | | | | | | | | | | | | | | | | |
| 37.5℃未満 | | | | | | | | | | | | | | | | | | | | | | | | | | | | | | | | |
| 37.5℃以上 | | | | | | | | | | | | | | | | | | | | | | | | | | | | | | | | |
| 嘔 吐 | | | | | | | | | | 0.3 | 0.3 | | | | | | | | | | | | | | | | | 0.3 | | | | 0.8 |
| 下 痢 | | | 0.5 | | 0.3 | | | | | | | | | | | | 0.3 | | | | | 0.3 | | | 0.3 | | | | | | | 1.5 |
| せき鼻水 | | 0.8 | 0.8 | 0.5 | 0.5 | 1.0 | 0.5 | | | 0.5 | 0.3 | 0.3 | 0.3 | 0.3 | 1.0 | 0.3 | 0.3 | 0.3 | | 0.3 | | 0.8 | 1.0 | 0.3 | 0.3 | 0.3 | 0.3 | 0.3 | | 0.5 | 10.6 | |
| 合 計 | 1.0 | 5.0 | 2.8 | 1.0 | 1.3 | 1.0 | 0.8 | 0.3 | 0.3 | 1.0 | 0.5 | 0.8 | 1.0 | 0.3 | 1.0 | 1.0 | 1.0 | | 0.5 | | 1.0 | 1.3 | 0.3 | 0.8 | 0.3 | 0.5 | 0.5 | 0.8 | 1.0 | | 26.1 | |

DPT－IPV1期初回1回目

阪大

(対象者数412人)

(異常発生者数71人)

| 発 | 現 日 | | | | | | | | | | | | | | | | | | | | | | | | | | | | 合 計 | |
|--------------------|-----|----|----|----|----|----|----|----|----|----|-----|-----|-----|-----|-----|-----|-----|-----|-----|-----|-----|-----|-----|-----|-----|-----|-----|-----|-----|-----|
| | 0日 | 1日 | 2日 | 3日 | 4日 | 5日 | 6日 | 7日 | 8日 | 9日 | 10日 | 11日 | 12日 | 13日 | 14日 | 15日 | 16日 | 17日 | 18日 | 19日 | 20日 | 21日 | 22日 | 23日 | 24日 | 25日 | 26日 | 27日 | | 28日 |
| 発 熱 | 2 | 2 | 2 | | | 1 | | | | | 4 | | | | | 1 | 1 | 3 | 1 | | | 1 | 1 | | 1 | | 1 | | | 22 |
| 37.5℃以上 38.5℃未満 | 2 | 1 | 1 | | | | | | | | 2 | | | | | | 1 | 2 | | | | | 1 | | | 1 | | | | 12 |
| 38.5℃以上 | | 1 | 1 | | | 1 | | | | | 2 | | | | | 1 | | 1 | 1 | | | 1 | | | | | | | | 10 |
| 局所反応 | | 13 | 7 | | | 1 | | | | | | | | | | | | | | | | | | | | 2 | 1 | | | 24 |
| けいれん | | | | | | | | | | | | | | | | | | | | | | | | | | | | | | |
| 37.5℃未満 | | | | | | | | | | | | | | | | | | | | | | | | | | | | | | |
| 37.5℃以上 | | | | | | | | | | | | | | | | | | | | | | | | | | | | | | |
| 嘔 吐 | 1 | 1 | 1 | | | 1 | | | | | | | | | | | | | 1 | | | 1 | | | | | | | | 6 |
| 下 痢 | | 1 | 1 | | | | | | | 1 | | | | | | | 1 | 1 | | | 1 | 2 | | | 1 | | | | | 9 |
| せき鼻水 | | | 5 | 1 | 3 | 2 | 2 | | | 1 | 1 | 1 | 2 | | 2 | | 3 | 4 | 1 | 1 | 2 | 1 | | 1 | 1 | 1 | 1 | 1 | | 37 |
| 合 計 | 3 | 17 | 16 | 1 | 3 | 5 | 2 | | | 2 | 5 | 1 | 2 | | 2 | 1 | 5 | 8 | 3 | 3 | 4 | 1 | 2 | 2 | 2 | 1 | 4 | 2 | 1 | 98 |

| 発 生 割 合 | | | 0 日 | 1 日 | 2 日 | 3 日 | 4 日 | 5 日 | 6 日 | 7 日 | 8 日 | 9 日 | 10 日 | 11 日 | 12 日 | 13 日 | 14 日 | 15 日 | 16 日 | 17 日 | 18 日 | 19 日 | 20 日 | 21 日 | 22 日 | 23 日 | 24 日 | 25 日 | 26 日 | 27 日 | 28 日 | 合 計 |
|--------------------|-----|-----|-----|-----|-----|-----|-----|-----|-----|-----|-----|-----|------|------|------|------|------|------|------|------|------|------|------|------|------|------|------|------|------|------|------|-----|
| 発 熱 | 0.5 | 0.5 | 0.5 | 0.5 | 0.2 | | | 0.2 | | | | | 1.0 | | | | | 0.2 | 0.2 | 0.7 | 0.2 | | | | 0.2 | | | 0.2 | | | 0.2 | 5.3 |
| 37.5℃以上 38.5℃未満 | 0.5 | 0.2 | 0.2 | | | | | | | | | | 0.5 | | | | | 0.2 | 0.2 | 0.5 | | | | | 0.2 | | | 0.2 | | | 0.2 | 2.9 |
| 38.5℃以上 | | 0.2 | 0.2 | | 0.2 | | | | | | | | 0.5 | | | | | 0.2 | | 0.2 | 0.2 | | | 0.2 | | | 0.2 | | | | | 2.4 |
| 局所反応 | | 3.2 | 1.7 | | 0.2 | | | | | | | | | | | | | | | | | | | | | | | 0.5 | 0.2 | | | 5.8 |
| けいれん | | | | | | | | | | | | | | | | | | | | | | | | | | | | | | | | |
| 37.5℃未満 | | | | | | | | | | | | | | | | | | | | | | | | | | | | | | | | |
| 37.5℃以上 | | | | | | | | | | | | | | | | | | | | | | | | | | | | | | | | |
| 嘔 吐 | 0.2 | 0.2 | 0.2 | | 0.2 | | | | | | | | | | | | | | | | | 0.2 | | 0.2 | | | | | | | | 1.5 |
| 下 痢 | | 0.2 | 0.2 | | | | | | | | | 0.2 | | | | | | | 0.2 | 0.2 | 0.2 | | | | | 0.2 | | | | | | 2.2 |
| せき鼻水 | | | 1.2 | 0.2 | 0.7 | 0.5 | 0.5 | | | | | 0.2 | 0.2 | 0.2 | 0.5 | | 0.5 | | 0.7 | 1.0 | 0.2 | 0.5 | 0.2 | | 0.2 | 0.2 | 0.2 | 0.2 | 0.2 | 0.2 | | 9.0 |
| 合 計 | 0.7 | 4.1 | 3.9 | 0.2 | 0.7 | 1.2 | 0.5 | | | | | 0.5 | 1.2 | 0.2 | 0.5 | | 0.5 | 0.2 | 1.2 | 1.9 | 0.7 | 0.7 | 1.0 | 0.2 | 0.5 | 0.5 | 0.5 | 1.0 | 0.5 | 0.2 | 23.8 | |

DPT－IPV1期初回1回目

北里

(対象者数 378 人) (異常発生者数 99 人)

| 発 現 日 | | 日 | | | | | | | | | | | | | | | | | | | | | | | | | | | | 合 計 | |
|--------------------|----|-----|-----|-----|-----|-----|-----|-----|-----|-----|-----|------|------|------|------|------|------|------|------|------|------|------|------|------|------|------|------|------|------|-----|------|
| | | 0 日 | 1 日 | 2 日 | 3 日 | 4 日 | 5 日 | 6 日 | 7 日 | 8 日 | 9 日 | 10 日 | 11 日 | 12 日 | 13 日 | 14 日 | 15 日 | 16 日 | 17 日 | 18 日 | 19 日 | 20 日 | 21 日 | 22 日 | 23 日 | 24 日 | 25 日 | 26 日 | 27 日 | | 28 日 |
| 発 熱 | 4 | 10 | 2 | 2 | 1 | 4 | 1 | | 2 | | 1 | 2 | 1 | 2 | | 3 | | 1 | | | | 1 | 3 | | | 1 | | | | 1 | 43 |
| 37.5℃以上 38.5℃未満 | 2 | 7 | 1 | 2 | | 2 | 1 | | | | | | 1 | 2 | | 1 | | | | | | | 2 | | | | | | 1 | 22 | |
| 38.5℃以上 | 2 | 3 | 1 | | 1 | 2 | | | 2 | | 1 | 2 | | | | 2 | | 1 | | | | 1 | 1 | | 1 | | | | | 21 | |
| 局所反応 | 5 | 10 | 6 | 1 | | | | | | | | | | | | | | | | | | | | | | | | | | 22 | |
| けいれん | | | | | | | | | | | | | | | | | | | | | | | | | | | | | | | |
| 37.5℃未満 | | | | | | | | | | | | | | | | | | | | | | | | | | | | | | | |
| 37.5℃以上 | | | | | | | | | | | | | | | | | | | | | | | | | | | | | | | |
| 嘔 吐 | | | | | | | | | | | | | | | | 1 | | | | | | | | | | 1 | | | | | 2 |
| 下 痢 | | 4 | 2 | | | | | | | | | 1 | | | | | 1 | | | | 1 | | | | 1 | | 1 | | | | 12 |
| せき鼻水 | 3 | 3 | 3 | 3 | 6 | | | 4 | 2 | 1 | | 3 | 2 | 2 | 2 | 1 | | 4 | | | 1 | 5 | 3 | 1 | 1 | | 2 | 5 | 1 | | 58 |
| 合 計 | 12 | 27 | 13 | 6 | 7 | 4 | 1 | 4 | 4 | 1 | 1 | 6 | 3 | 4 | 2 | 5 | 1 | 5 | | | 2 | 6 | 6 | 2 | 2 | 1 | 4 | 6 | | 2 | 137 |

| 発 生 割 合 | | | | | | | | | | | | | | | | | | | | | | | | | | | | | | | |
|--------------------|-----|-----|-----|-----|-----|-----|-----|-----|-----|-----|------|------|------|------|------|------|------|------|------|------|------|------|------|------|------|------|------|------|------|------|------|
| | 0 日 | 1 日 | 2 日 | 3 日 | 4 日 | 5 日 | 6 日 | 7 日 | 8 日 | 9 日 | 10 日 | 11 日 | 12 日 | 13 日 | 14 日 | 15 日 | 16 日 | 17 日 | 18 日 | 19 日 | 20 日 | 21 日 | 22 日 | 23 日 | 24 日 | 25 日 | 26 日 | 27 日 | 28 日 | 合 計 | |
| 発 熱 | 1.1 | 2.6 | 0.5 | 0.5 | 0.3 | 1.1 | 0.3 | | 0.5 | | 0.3 | 0.5 | 0.3 | 0.5 | | 0.8 | | 0.3 | | | 0.3 | 0.8 | | | 0.3 | | | | 0.3 | 11.4 | |
| 37.5℃以上 38.5℃未満 | 0.5 | 1.9 | 0.3 | 0.5 | | 0.5 | 0.3 | | | | | | 0.3 | 0.5 | | 0.3 | | | | | 0.5 | | | | | | | | 0.3 | 5.8 | |
| 38.5℃以上 | 0.5 | 0.8 | 0.3 | | 0.3 | 0.5 | | | 0.5 | | 0.3 | 0.5 | | | | 0.5 | | 0.3 | | | 0.3 | 0.3 | | 0.3 | | 0.3 | | | | 5.6 | |
| 局所反応 | 1.3 | 2.6 | 1.6 | 0.3 | | | | | | | | | | | | | | | | | | | | | | | | | | 5.8 | |
| けいれん | | | | | | | | | | | | | | | | | | | | | | | | | | | | | | | |
| 37.5℃未満 | | | | | | | | | | | | | | | | | | | | | | | | | | | | | | | |
| 37.5℃以上 | | | | | | | | | | | | | | | | | | | | | | | | | | | | | | | |
| 嘔 吐 | | | | | | | | | | | | | | | | 0.3 | | | | | | | | | | 0.3 | | | | | 0.5 |
| 下 痢 | | 1.1 | 0.5 | | | | | | | | | 0.3 | | | | | 0.3 | | | | | | 0.3 | | | 0.3 | 0.3 | | | | 3.2 |
| せき鼻水 | 0.8 | 0.8 | 0.8 | 0.8 | 1.6 | | | 1.1 | 0.5 | 0.3 | | 0.8 | 0.5 | 0.5 | 0.5 | 0.3 | | | 1.1 | | 0.3 | 1.3 | 0.8 | 0.3 | 0.3 | 0.5 | 1.3 | | 0.3 | | 15.3 |
| 合 計 | 3.2 | 7.1 | 3.4 | 1.6 | 1.9 | 1.1 | 0.3 | 1.1 | 1.1 | 0.3 | 0.3 | 1.6 | 0.8 | 1.1 | 0.5 | 1.3 | 0.3 | 1.3 | | 0.5 | 1.6 | 1.6 | 0.5 | 0.5 | 0.5 | 0.3 | 1.1 | 1.6 | | 0.5 | 36.2 |

DPT－IPV1期追加

化血 (対象者数 335 人) (異常発生者数 113 人)

| 発 現 日 | | 日 | | | | | | | | | | | | | | | | | | | | | | | | | | | | 合 計 | |
|--------------------|---|-----|-----|-----|-----|-----|-----|-----|-----|-----|-----|------|------|------|------|------|------|------|------|------|------|------|------|------|------|------|------|------|------|-----|------|
| | | 0 日 | 1 日 | 2 日 | 3 日 | 4 日 | 5 日 | 6 日 | 7 日 | 8 日 | 9 日 | 10 日 | 11 日 | 12 日 | 13 日 | 14 日 | 15 日 | 16 日 | 17 日 | 18 日 | 19 日 | 20 日 | 21 日 | 22 日 | 23 日 | 24 日 | 25 日 | 26 日 | 27 日 | | 28 日 |
| 発 熱 | 2 | 12 | 8 | 6 | 1 | 1 | 1 | | 2 | 2 | 1 | 2 | 1 | 1 | 1 | 2 | 3 | 5 | 1 | 1 | | | 1 | 2 | 1 | 1 | 1 | 1 | | 1 | 60 |
| 37.5℃以上 38.5℃未満 | | 8 | 4 | 4 | | | | | | | 1 | | | | | | 2 | 2 | 1 | 1 | | | | | | 1 | | | | | 25 |
| 38.5℃以上 | 2 | 4 | 4 | 2 | 1 | 1 | 1 | | 2 | 2 | 1 | 1 | 1 | 1 | 1 | 2 | 1 | 3 | | | | 1 | 2 | | 1 | | | | 1 | | 35 |
| 局所反応 | 3 | 20 | 4 | 2 | 1 | | | | | | | | | | | | | | | | | | | | | | | | | | 30 |
| けいれん | | | | | | | | | 2 | | | | | | | | 1 | | 1 | | | | | | | | | | | | 4 |
| 37.5℃未満 | | | | | | | | | | | | | | | | | | | | | | | | | | | | | | | |
| 37.5℃以上 | | | | | | | | | 2 | | | | | | | | 1 | | 1 | | | | | | | | | | | | 4 |
| 嘔 吐 | | | | | | | | 1 | 2 | | | | | | | | 1 | 1 | | | | | | | | 1 | 1 | | | | 8 |
| 下 痢 | 1 | | | 2 | | 1 | | | | | | 2 | | | | | 2 | 2 | 1 | 1 | | | 1 | 1 | 1 | 1 | | | 1 | | 17 |
| せき鼻水 | 2 | 5 | 6 | 3 | 1 | 2 | 3 | 2 | 4 | 2 | 3 | 2 | 2 | 1 | 1 | 3 | 3 | 3 | | | | | 1 | 1 | 3 | 1 | 1 | 1 | 1 | 3 | 58 |
| 合 計 | 8 | 37 | 18 | 13 | 3 | 4 | 4 | 3 | 10 | 4 | 4 | 6 | 2 | 2 | 5 | 10 | 11 | 3 | 2 | | | 1 | 2 | 2 | 4 | 5 | 4 | 3 | 2 | 5 | 177 |

| 発 生 割 合 | | | 合 計 | | | | | | | | | | | | | | | | | | | | | | | | | | | | | |
|--------------------|-----|------|-----|-----|-----|-----|-----|-----|-----|-----|-----|-----|------|------|------|------|------|------|------|------|------|------|------|------|------|------|------|------|------|------|------|------|
| | | | 0 日 | 1 日 | 2 日 | 3 日 | 4 日 | 5 日 | 6 日 | 7 日 | 8 日 | 9 日 | 10 日 | 11 日 | 12 日 | 13 日 | 14 日 | 15 日 | 16 日 | 17 日 | 18 日 | 19 日 | 20 日 | 21 日 | 22 日 | 23 日 | 24 日 | 25 日 | 26 日 | 27 日 | 28 日 | 合 計 |
| 発 熱 | 0.6 | 3.6 | 2.4 | 1.8 | 0.3 | 0.3 | 0.3 | 0.6 | 0.6 | 0.6 | 0.3 | 0.3 | 0.6 | 0.9 | 1.5 | 0.3 | 0.3 | | | | 0.3 | 0.3 | 0.6 | 0.3 | 0.3 | 0.6 | 0.3 | 0.3 | 0.3 | 0.3 | 0.3 | 17.9 |
| 37.5℃以上 38.5℃未満 | | 2.4 | 1.2 | 1.2 | | | | | | | | | | 0.6 | 0.6 | 0.3 | 0.3 | | | 0.3 | 0.3 | | | | | | 0.3 | | 0.3 | | | 7.5 |
| 38.5℃以上 | 0.6 | 1.2 | 1.2 | 0.6 | 0.3 | 0.3 | 0.3 | 0.6 | 0.6 | 0.6 | 0.3 | 0.3 | 0.6 | 0.3 | 0.9 | | | | | | | 0.3 | 0.3 | 0.6 | | 0.3 | | 0.3 | | 0.3 | 10.4 | |
| 局所反応 | 0.9 | 6.0 | 1.2 | 0.6 | 0.3 | | | | | | | | | | | | | | | | | | | | | | | | | | | 9.0 |
| けいれん | | | | | | | | | 0.6 | | | | | 0.3 | | 0.3 | | | | 0.3 | | | | | | | | | | | | 1.2 |
| 37.5℃未満 | | | | | | | | | | | | | | | | | | | | | | | | | | | | | | | | |
| 37.5℃以上 | | | | | | | | | 0.6 | | | | | 0.3 | | 0.3 | | | | 0.3 | | | | | | | | | | | | 1.2 |
| 嘔 吐 | | | | | | | | 0.3 | 0.6 | | | | | 0.3 | 0.3 | | | | | | | | | | | | | 0.3 | 0.3 | 0.3 | | 2.4 |
| 下 痢 | 0.3 | | | 0.6 | | 0.3 | | | | | | 0.6 | | 0.6 | 0.6 | 0.3 | 0.3 | | | 0.3 | 0.3 | | 0.3 | 0.3 | 0.3 | 0.3 | 0.3 | | | 0.3 | 0.3 | 5.1 |
| せき鼻水 | 0.6 | 1.5 | 1.8 | 0.9 | 0.3 | 0.6 | 0.9 | 0.6 | 1.2 | 0.6 | 0.9 | 0.6 | 0.3 | 0.9 | 0.9 | | | | | | | 0.3 | 0.3 | 0.3 | 0.3 | 0.3 | 0.3 | 0.3 | 0.3 | 0.9 | | 17.3 |
| 合 計 | 2.4 | 11.0 | 5.4 | 3.9 | 0.9 | 1.2 | 1.2 | 0.9 | 3.0 | 1.2 | 1.2 | 1.8 | 0.6 | 0.6 | 1.5 | 3.0 | 3.3 | 0.9 | 0.6 | 0.6 | | | 1.2 | 1.2 | 1.5 | 1.2 | 0.9 | 0.6 | 1.5 | | 52.8 | |

DPT－IPV1期初回1回目

阪大

(対象者数426人)

(異常発生者数109人)

| 発 現 日 | | 日 | | | | | | | | | | | | | | | | | | | | | | | | | | | | 合 計 | | | |
|--------------------|---|-----|-----|-----|-----|-----|-----|-----|-----|-----|-----|------|------|------|------|------|------|------|------|------|------|------|------|------|------|------|------|------|------|-----|------|-----|----|
| | | 0 日 | 1 日 | 2 日 | 3 日 | 4 日 | 5 日 | 6 日 | 7 日 | 8 日 | 9 日 | 10 日 | 11 日 | 12 日 | 13 日 | 14 日 | 15 日 | 16 日 | 17 日 | 18 日 | 19 日 | 20 日 | 21 日 | 22 日 | 23 日 | 24 日 | 25 日 | 26 日 | 27 日 | | 28 日 | | |
| 発 熱 | 3 | 9 | 3 | 4 | 1 | 2 | 2 | 1 | | | 4 | | 1 | 1 | 1 | 1 | 1 | 1 | | | 1 | 2 | 1 | 1 | | | 1 | 2 | 1 | | 1 | 44 | |
| 37.5℃以上 38.5℃未満 | 1 | 7 | 1 | 1 | | | 1 | | | | 2 | | 1 | 1 | | | | | | | 1 | 1 | | 1 | | | 1 | 1 | | | | 20 | |
| 38.5℃以上 | 2 | 2 | 2 | 3 | 1 | 2 | 2 | | | | 2 | | | 1 | 1 | 1 | | | | | | 2 | | | | | 1 | 1 | | 1 | | 24 | |
| 局所反応 | 4 | 17 | 13 | 3 | 2 | 1 | 3 | | | 1 | | | | | | | | | | | | | | | | | | | | | | 45 | |
| けいれん | | | | | | | | | | | | | | | | | | | | | | | | | | | | | | | | | |
| 37.5℃未満 | | | | | | | | | | | | | | | | | | | | | | | | | | | | | | | | | |
| 37.5℃以上 | | | | | | | | | | | | | | | | | | | | | | | | | | | | | | | | | |
| 嘔 吐 | 1 | | 1 | 1 | | | | | 1 | | 1 | | | | | | | 1 | | | | | | | | | | | 1 | | | 7 | |
| 下 痢 | | 2 | 5 | | | | | | | 1 | | 1 | | 1 | | | | | | | | | | | | 1 | | | | | | | 12 |
| せき鼻水 | 1 | 6 | 6 | 5 | 5 | 2 | 1 | | | 2 | 5 | 2 | 4 | 1 | 1 | 1 | 1 | | 2 | 1 | 1 | 1 | 2 | 1 | 1 | 1 | 2 | 1 | 1 | 1 | | 56 | |
| 合 計 | 9 | 34 | 28 | 13 | 8 | 5 | 6 | 1 | 1 | 4 | 11 | 3 | 5 | 3 | 2 | 2 | 2 | 2 | 1 | 2 | 3 | 3 | 2 | 2 | 2 | 2 | 4 | 3 | 2 | 2 | 1 | 164 | |

| 発 生 割 合 | | | 合 | | | | | | | | | | | | | | | | | | | | | | | | | | | | | | |
|--------------------|-----|-----|-----|-----|-----|-----|-----|-----|-----|-----|-----|-----|------|------|------|------|------|------|------|------|------|------|------|------|------|------|------|------|------|------|------|------|------|
| | | | 0 日 | 1 日 | 2 日 | 3 日 | 4 日 | 5 日 | 6 日 | 7 日 | 8 日 | 9 日 | 10 日 | 11 日 | 12 日 | 13 日 | 14 日 | 15 日 | 16 日 | 17 日 | 18 日 | 19 日 | 20 日 | 21 日 | 22 日 | 23 日 | 24 日 | 25 日 | 26 日 | 27 日 | 28 日 | 合 計 | |
| 発 熱 | 0.7 | 2.1 | 0.7 | 0.9 | 0.2 | 0.5 | 0.5 | 0.2 | | | 0.9 | | 0.2 | 0.2 | 0.2 | 0.2 | 0.2 | 0.2 | 0.2 | | | 0.2 | 0.5 | 0.2 | 0.2 | | 0.2 | 0.2 | 0.5 | 0.2 | | 0.2 | 10.3 |
| 37.5℃以上 38.5℃未満 | 0.2 | 1.6 | 0.2 | 0.2 | | | | 0.2 | | | 0.5 | | 0.2 | 0.2 | | | | | | | 0.2 | | | | 0.2 | 0.2 | | 0.2 | 0.2 | | | | 4.7 |
| 38.5℃以上 | 0.5 | 0.5 | 0.5 | 0.7 | 0.2 | 0.5 | 0.5 | | | | 0.5 | | | | 0.2 | 0.2 | 0.2 | | | | | | 0.5 | | | | | 0.2 | 0.2 | | | 5.6 | |
| 局所反応 | 0.9 | 4.0 | 3.1 | 0.7 | 0.5 | 0.2 | 0.7 | | | | 0.2 | 0.2 | | | | | | | | | | | | | | | | | | | | 10.6 | |
| けいれん | | | | | | | | | | | | | | | | | | | | | | | | | | | | | | | | | |
| 37.5℃未満 | | | | | | | | | | | | | | | | | | | | | | | | | | | | | | | | | |
| 37.5℃以上 | | | | | | | | | | | | | | | | | | | | | | | | | | | | | | | | | |
| 嘔 吐 | 0.2 | | 0.2 | 0.2 | | | | | | 0.2 | 0.2 | | | | | | | 0.2 | | | | | | | | | | | 0.2 | | | 1.6 | |
| 下 痢 | | 0.5 | 1.2 | | | | | | | 0.2 | | 0.2 | | 0.2 | | | | | | | 0.2 | 0.2 | | | | 0.2 | 0.2 | 0.2 | | | | 2.8 | |
| せき鼻水 | 0.2 | 1.4 | 1.4 | 1.2 | 1.2 | 0.5 | 0.2 | | | 0.5 | 1.2 | 0.5 | 0.9 | 0.2 | 0.2 | 0.2 | 0.2 | | 0.5 | 0.2 | 0.2 | 0.2 | 0.5 | 0.2 | 0.2 | 0.2 | 0.5 | 0.2 | 0.2 | 0.2 | | 13.1 | |
| 合 計 | 2.1 | 8.0 | 6.6 | 3.1 | 1.9 | 1.2 | 1.4 | 0.2 | 0.2 | 0.9 | 2.6 | 0.7 | 1.2 | 0.7 | 0.7 | 0.5 | 0.5 | 0.5 | 0.5 | 0.2 | 0.5 | 0.7 | 0.7 | 0.5 | 0.5 | 0.5 | 0.9 | 0.7 | 0.5 | 0.5 | 0.2 | 38.5 | |

DPT－IPV1期初回1回目

北里 (対象者数 391 人) (異常発生者数 133 人)

| 発 現 日 | | | | | | | | | | | | | | | | | | | | | | | | | | | | | | | |
|--------------------|-----|-----|-----|-----|-----|-----|-----|-----|-----|-----|------|------|------|------|------|------|------|------|------|------|------|------|------|------|------|------|------|------|------|-----|----|
| | 0 日 | 1 日 | 2 日 | 3 日 | 4 日 | 5 日 | 6 日 | 7 日 | 8 日 | 9 日 | 10 日 | 11 日 | 12 日 | 13 日 | 14 日 | 15 日 | 16 日 | 17 日 | 18 日 | 19 日 | 20 日 | 21 日 | 22 日 | 23 日 | 24 日 | 25 日 | 26 日 | 27 日 | 28 日 | 合 計 | |
| 発 熱 | 1 | 12 | 5 | 4 | 4 | | | 2 | | | 4 | | 2 | 1 | 1 | 5 | 3 | 2 | 1 | | 1 | 3 | 1 | | 1 | 4 | 1 | | 1 | 59 | |
| 37.5℃以上 38.5℃未満 | 1 | 7 | 2 | 2 | | | | 1 | | | 2 | | | | | 3 | 1 | 2 | | | | 1 | | | | 2 | 1 | | | 25 | |
| 38.5℃以上 | | 5 | 3 | 2 | 4 | | | 1 | | | 2 | | 2 | 1 | 1 | 2 | 2 | | 1 | | 1 | 2 | 1 | | 1 | 2 | | | 1 | 34 | |
| 局所反応 | 7 | 33 | 3 | 1 | | | | | | | | | | | | | | | | | | | | | | | | | | 44 | |
| けいれん | | 1 | | | | | | | | | | | | | | | | | | | | | | | | | | | | 1 | |
| 37.5℃未満 | | | | | | | | | | | | | | | | | | | | | | | | | | | | | | | |
| 37.5℃以上 | | 1 | | | | | | | | | | | | | | | | | | | | | | | | | | | | 1 | |
| 嘔 吐 | | | 1 | | 2 | | | | | 1 | 1 | | | 1 | | 3 | | 1 | | | | | | | | | | | | | 10 |
| 下 痢 | | 7 | 2 | 3 | 1 | 1 | | | | | 1 | | 2 | | | | 2 | 2 | | | | | | | | | | | | | 21 |
| せき鼻水 | 1 | 10 | 8 | 6 | 6 | 1 | 2 | 4 | 1 | | 4 | 3 | 4 | 1 | 1 | 6 | 3 | 2 | 2 | 1 | 2 | 1 | | 1 | 1 | | | | | | 70 |
| 合 計 | 9 | 63 | 19 | 14 | 13 | 2 | 2 | 6 | 1 | 1 | 10 | 3 | 8 | 3 | 2 | 14 | 8 | 7 | 2 | 2 | 2 | 2 | 4 | 1 | 1 | 2 | 4 | 1 | 1 | 205 | |

| 発 生 割 合 | | | | | | | | | | | | | | | | | | | | | | | | | | | | | | | 合 計 | | |
|--------------------|-----|------|-----|-----|-----|-----|-----|-----|-----|-----|-----|-----|------|------|------|------|------|------|------|------|------|------|------|------|------|------|------|------|------|------|-----|------|------|
| | | | 0 日 | 1 日 | 2 日 | 3 日 | 4 日 | 5 日 | 6 日 | 7 日 | 8 日 | 9 日 | 10 日 | 11 日 | 12 日 | 13 日 | 14 日 | 15 日 | 16 日 | 17 日 | 18 日 | 19 日 | 20 日 | 21 日 | 22 日 | 23 日 | 24 日 | 25 日 | 26 日 | 27 日 | | 28 日 | |
| 発 熱 | 0.3 | 3.1 | 1.3 | 1.0 | 1.0 | | | 0.5 | | | 1.0 | | | 0.5 | 0.3 | 0.3 | 1.3 | 0.8 | 0.5 | 0.3 | | | 0.3 | | | 0.3 | | | 1.0 | 0.3 | | 0.3 | 15.1 |
| 37.5℃以上 38.5℃未満 | 0.3 | 1.8 | 0.5 | 0.5 | | | | 0.3 | | | 0.5 | | | | | | 0.8 | 0.3 | 0.5 | | | | | | | | | | 0.5 | 0.3 | | | 6.4 |
| 38.5℃以上 | | 1.3 | 0.8 | 0.5 | 1.0 | | | 0.3 | | | 0.5 | | | 0.5 | 0.3 | 0.3 | 0.5 | 0.5 | | 0.3 | | 0.3 | 0.5 | 0.3 | | 0.3 | 0.5 | | | 0.3 | | 8.7 | |
| 局所反応 | 1.8 | 8.4 | 0.8 | 0.3 | | | | | | | | | | | | | | | | | | | | | | | | | | | | | 11.3 |
| けいれん | | 0.3 | | | | | | | | | | | | | | | | | | | | | | | | | | | | | | 0.3 | |
| 37.5℃未満 | | | | | | | | | | | | | | | | | | | | | | | | | | | | | | | | | |
| 37.5℃以上 | | 0.3 | | | | | | | | | | | | | | | | | | | | | | | | | | | | | | 0.3 | |
| 嘔 吐 | | | 0.3 | | 0.5 | | | | | 0.3 | 0.3 | | | | 0.3 | | 0.8 | | | 0.3 | | | | | | | | | | | | | 2.6 |
| 下 痢 | | 1.8 | 0.5 | 0.8 | 0.3 | 0.3 | | | | | 0.3 | | | 0.5 | | | | 0.5 | | 0.5 | | | | | | | | | | | | | 5.4 |
| せき鼻水 | 0.3 | 2.6 | 2.0 | 1.5 | 1.5 | 0.3 | 0.5 | 1.0 | 0.3 | | 1.0 | 0.8 | 1.0 | 0.3 | 0.3 | 0.3 | 1.5 | 0.8 | 0.5 | 0.5 | 0.3 | 0.5 | 0.3 | | 0.3 | 0.3 | | | | | | 17.9 | |
| 合 計 | 2.3 | 16.1 | 4.9 | 3.6 | 3.3 | 0.5 | 0.5 | 1.5 | 0.3 | 0.3 | 2.6 | 0.8 | 2.0 | 0.8 | 0.8 | 0.5 | 3.6 | 2.0 | 1.8 | 0.5 | 0.5 | 0.5 | 1.0 | 0.3 | 0.3 | 0.3 | 0.5 | 1.0 | 0.3 | | 0.3 | 52.4 | |

DT2期

武田 (対象者数 557 人) (異常発生者数 152 人)

| 発 現 日 | | | | | | | | | | | | | | | | | | | | | | | | | | | | | | 合 計 |
|--------------------|-----|-----|-----|-----|-----|-----|-----|-----|-----|-----|------|------|------|------|------|------|------|------|------|------|------|------|------|------|------|------|------|------|------|-----|
| | 0 日 | 1 日 | 2 日 | 3 日 | 4 日 | 5 日 | 6 日 | 7 日 | 8 日 | 9 日 | 10 日 | 11 日 | 12 日 | 13 日 | 14 日 | 15 日 | 16 日 | 17 日 | 18 日 | 19 日 | 20 日 | 21 日 | 22 日 | 23 日 | 24 日 | 25 日 | 26 日 | 27 日 | 28 日 | |
| 発 熱 | 2 | | 3 | | 1 | 1 | | 1 | | | 1 | 1 | | | | | | | | | | | | | | | 1 | | | 11 |
| 37.5℃以上 38.5℃未満 | 1 | | 2 | | 1 | 1 | | 1 | | | 1 | | | | | | | | | | | | | | | | 1 | | | 8 |
| 38.5℃以上 | 1 | | 1 | | | | | | | | | 1 | | | | | | | | | | | | | | | | | | 3 |
| 局所反応 | 8 | 65 | 45 | 12 | | 1 | 1 | | | | | | | | | | | | | | | | | | | | | | | 132 |
| けいれん | | | | | | | | | | | | | | | | | | | | | | | | | | | | | | |
| 37.5℃未満 | | | | | | | | | | | | | | | | | | | | | | | | | | | | | | |
| 37.5℃以上 | | | | | | | | | | | | | | | | | | | | | | | | | | | | | | |
| 嘔 吐 | | | | | | | | | | | | | | | | | | | | | | | | | | | | | | |
| 下 痢 | 1 | 1 | 1 | 1 | 1 | 1 | 1 | 1 | 1 | 1 | 1 | 1 | 1 | 1 | 1 | 1 | 1 | 1 | 1 | 1 | 1 | 1 | 1 | 1 | 1 | 1 | 1 | 1 | 1 | 29 |
| せき鼻水 | 3 | 3 | 4 | 2 | 1 | | | 2 | | 1 | 1 | | | | 1 | | | | 1 | 1 | | | 1 | | | 1 | | | | 24 |
| 合 計 | 14 | 69 | 53 | 15 | 3 | 3 | 2 | 4 | 1 | 2 | 3 | 2 | 1 | 1 | 2 | 1 | 1 | 1 | 2 | 2 | 1 | 2 | 1 | 2 | 1 | 3 | 1 | 1 | 1 | 196 |

| 発 生 割 合 | | | | | | | | | | | | | | | | | | | | | | | | | | | | | | | | 合 計 |
|--------------------|-----|------|-----|-----|-----|-----|-----|-----|-----|------|------|------|------|------|------|------|------|------|------|------|------|------|------|------|------|------|------|------|------|--|--|-----|
| 0 日 | 1 日 | 2 日 | 3 日 | 4 日 | 5 日 | 6 日 | 7 日 | 8 日 | 9 日 | 10 日 | 11 日 | 12 日 | 13 日 | 14 日 | 15 日 | 16 日 | 17 日 | 18 日 | 19 日 | 20 日 | 21 日 | 22 日 | 23 日 | 24 日 | 25 日 | 26 日 | 27 日 | 28 日 | | | | |
| 発 熱 | 0.4 | | 0.5 | | 0.2 | 0.2 | 0.2 | | | 0.2 | 0.2 | | | | | | | | | | | | | | | 0.2 | | | 2.0 | | | |
| 37.5℃以上 38.5℃未満 | 0.2 | | 0.4 | | 0.2 | 0.2 | 0.2 | | | 0.2 | | | | | | | | | | | | | | | | 0.2 | | | 1.4 | | | |
| 38.5℃以上 | 0.2 | | 0.2 | | | | | | | | 0.2 | | | | | | | | | | | | | | | | | | 0.5 | | | |
| 局所反応 | 1.4 | 11.7 | 8.1 | 2.2 | | 0.2 | | | | | | | | | | | | | | | | | | | | | | 23.7 | | | | |
| けいれん | | | | | | | | | | | | | | | | | | | | | | | | | | | | | | | | |
| 37.5℃未満 | | | | | | | | | | | | | | | | | | | | | | | | | | | | | | | | |
| 37.5℃以上 | | | | | | | | | | | | | | | | | | | | | | | | | | | | | | | | |
| 嘔 吐 | | | | | | | | | | | | | | | | | | | | | | | | | | | | | | | | |
| 下 痢 | 0.2 | 0.2 | 0.2 | 0.2 | 0.2 | 0.2 | 0.2 | 0.2 | 0.2 | 0.2 | 0.2 | 0.2 | 0.2 | 0.2 | 0.2 | 0.2 | 0.2 | 0.2 | 0.2 | 0.2 | 0.2 | 0.2 | 0.2 | 0.2 | 0.2 | 0.2 | 0.2 | 0.2 | 5.2 | | | |
| せき鼻水 | 0.5 | 0.5 | 0.7 | 0.4 | 0.2 | | 0.4 | | 0.2 | 0.2 | | | | 0.2 | | | 0.2 | 0.2 | | | | 0.2 | | 0.2 | | 0.2 | | | 4.3 | | | |
| 合 計 | 2.5 | 12.4 | 9.5 | 2.7 | 0.5 | 0.4 | 0.7 | 0.2 | 0.4 | 0.5 | 0.4 | 0.2 | 0.2 | 0.2 | 0.4 | 0.2 | 0.2 | 0.4 | 0.4 | 0.2 | 0.2 | 0.4 | 0.2 | 0.2 | 0.2 | 0.5 | 0.2 | 0.2 | 35.2 | | | |

DT2期

北里 (対象者数 147 人) (異常発生者数 60 人)

| 発 現 日 | | | | | | | | | | | | | | | | | | | | | | | | | | | | | | | | 合 計 |
|--------------------|-----|-----|-----|-----|-----|-----|-----|-----|-----|------|------|------|------|------|------|------|------|------|------|------|------|------|------|------|------|------|------|------|----|--|--|-----|
| 0 日 | 1 日 | 2 日 | 3 日 | 4 日 | 5 日 | 6 日 | 7 日 | 8 日 | 9 日 | 10 日 | 11 日 | 12 日 | 13 日 | 14 日 | 15 日 | 16 日 | 17 日 | 18 日 | 19 日 | 20 日 | 21 日 | 22 日 | 23 日 | 24 日 | 25 日 | 26 日 | 27 日 | 28 日 | | | | |
| 発 熱 | | 3 | | 1 | | | | | | | | | | | 1 | | | | | | | | | | | | | | 5 | | | |
| 37.5℃以上 38.5℃未満 | | 1 | | | | | | | | | | | | | | | | | | | | | | | | | | | 1 | | | |
| 38.5℃以上 | | 2 | | 1 | | | | | | | | | | | 1 | | | | | | | | | | | | | | 4 | | | |
| 局所反応 | 2 | 22 | 22 | 5 | | 1 | 1 | | | 1 | | | | | | | | | | | | | | | | | | | 54 | | | |
| けいれん | | | | | | | | | | | | | | | | | | | | | | | | | | | | | | | | |
| 37.5℃未満 | | | | | | | | | | | | | | | | | | | | | | | | | | | | | | | | |
| 37.5℃以上 | | | | | | | | | | | | | | | | | | | | | | | | | | | | | | | | |
| 嘔 吐 | | | | | | | | | | | | | | | | | | | | | | | | | | | | | | | | |
| 下 痢 | | | | | | | | | | | | | | | | | | | | | | | | | | | | | | | | |
| せき鼻水 | | 1 | | | | | 1 | 1 | | | | | | | | | 1 | | | | 1 | | | | | | | | 5 | | | |
| 合 計 | 2 | 26 | 22 | 5 | 1 | 1 | 2 | 1 | | 1 | | | | | 1 | 1 | 1 | | | | 1 | | | | | | | | 64 | | | |

| 発 生 割 合 | | | | | | | | | | | | | | | | | | | | | | | | | | | | | | | 合 計 |
|--------------------|-----|------|------|-----|-----|-----|-----|-----|-----|-----|------|------|------|------|------|------|------|------|------|------|------|------|------|------|------|------|------|------|------|------|-----|
| | 0 日 | 1 日 | 2 日 | 3 日 | 4 日 | 5 日 | 6 日 | 7 日 | 8 日 | 9 日 | 10 日 | 11 日 | 12 日 | 13 日 | 14 日 | 15 日 | 16 日 | 17 日 | 18 日 | 19 日 | 20 日 | 21 日 | 22 日 | 23 日 | 24 日 | 25 日 | 26 日 | 27 日 | 28 日 | | |
| 発 熱 | | 2.0 | | | 0.7 | | | | | | | | | | | 0.7 | | | | | | | | | | | | | | 3.4 | |
| 37.5℃以上 38.5℃未満 | | 0.7 | | | | | | | | | | | | | | | | | | | | | | | | | | | | 0.7 | |
| 38.5℃以上 | | 1.4 | | | 0.7 | | | | | | | | | | | 0.7 | | | | | | | | | | | | | | 2.7 | |
| 局所反応 | 1.4 | 15.0 | 15.0 | 3.4 | | | 0.7 | 0.7 | | | 0.7 | | | | | | | | | | | | | | | | | | | 36.7 | |
| けいれん | | | | | | | | | | | | | | | | | | | | | | | | | | | | | | | |
| 37.5℃未満 | | | | | | | | | | | | | | | | | | | | | | | | | | | | | | | |
| 37.5℃以上 | | | | | | | | | | | | | | | | | | | | | | | | | | | | | | | |
| 嘔 吐 | | | | | | | | | | | | | | | | | | | | | | | | | | | | | | | |
| 下 痢 | | | | | | | | | | | | | | | | | | | | | | | | | | | | | | | |
| せき鼻水 | | 0.7 | | | | | | 0.7 | 0.7 | | | | | | | | 0.7 | | | | 0.7 | | | | | | | | | 3.4 | |
| 合 計 | 1.4 | 17.7 | 15.0 | 3.4 | 0.7 | | 0.7 | 1.4 | 0.7 | | 0.7 | | | | | 0.7 | 0.7 | | | | 0.7 | | | | | | | | | 43.5 | |

DT2期

| 化血 | | | (対象者数 2 人) (異常発生者数 人) | | | | | | | | | | | | | | | | | | | | | | | | | | | | | | |
|--------------------|---|---|-----------------------|-----|-----|-----|-----|-----|-----|-----|-----|-----|------|------|------|------|------|------|------|------|------|------|------|------|------|------|------|------|------|------|------|-----|--|
| 発 | 現 | 日 | | | | | | | | | | | | | | | | | | | | | | | | | | | | | | | |
| | | | 0 日 | 1 日 | 2 日 | 3 日 | 4 日 | 5 日 | 6 日 | 7 日 | 8 日 | 9 日 | 10 日 | 11 日 | 12 日 | 13 日 | 14 日 | 15 日 | 16 日 | 17 日 | 18 日 | 19 日 | 20 日 | 21 日 | 22 日 | 23 日 | 24 日 | 25 日 | 26 日 | 27 日 | 28 日 | 合 計 | |
| 発 熱 | | | | | | | | | | | | | | | | | | | | | | | | | | | | | | | | | |
| 37.5℃以上 38.5℃未満 | | | | | | | | | | | | | | | | | | | | | | | | | | | | | | | | | |
| 38.5℃以上 | | | | | | | | | | | | | | | | | | | | | | | | | | | | | | | | | |
| 局所反応 | | | | | | | | | | | | | | | | | | | | | | | | | | | | | | | | | |
| けいれん | | | | | | | | | | | | | | | | | | | | | | | | | | | | | | | | | |
| 37.5℃未満 | | | | | | | | | | | | | | | | | | | | | | | | | | | | | | | | | |
| 37.5℃以上 | | | | | | | | | | | | | | | | | | | | | | | | | | | | | | | | | |
| 嘔 吐 | | | | | | | | | | | | | | | | | | | | | | | | | | | | | | | | | |
| 下 痢 | | | | | | | | | | | | | | | | | | | | | | | | | | | | | | | | | |
| せき鼻水 | | | | | | | | | | | | | | | | | | | | | | | | | | | | | | | | | |
| 合 計 | | | | | | | | | | | | | | | | | | | | | | | | | | | | | | | | | |

| 発 生 割 合 | | 合 | | | | | | | | | | | | | | | | | | | | | | | | | | | | | | |
|--------------------|--|-----|-----|-----|-----|-----|-----|-----|-----|-----|-----|------|------|------|------|------|------|------|------|------|------|------|------|------|------|------|------|------|------|------|-----|--|
| | | 0 日 | 1 日 | 2 日 | 3 日 | 4 日 | 5 日 | 6 日 | 7 日 | 8 日 | 9 日 | 10 日 | 11 日 | 12 日 | 13 日 | 14 日 | 15 日 | 16 日 | 17 日 | 18 日 | 19 日 | 20 日 | 21 日 | 22 日 | 23 日 | 24 日 | 25 日 | 26 日 | 27 日 | 28 日 | 合 計 | |
| 発 熱 | | | | | | | | | | | | | | | | | | | | | | | | | | | | | | | | |
| 37.5℃以上 38.5℃未満 | | | | | | | | | | | | | | | | | | | | | | | | | | | | | | | | |
| 38.5℃以上 | | | | | | | | | | | | | | | | | | | | | | | | | | | | | | | | |
| 局所反応 | | | | | | | | | | | | | | | | | | | | | | | | | | | | | | | | |
| けいれん | | | | | | | | | | | | | | | | | | | | | | | | | | | | | | | | |
| 37.5℃未満 | | | | | | | | | | | | | | | | | | | | | | | | | | | | | | | | |
| 37.5℃以上 | | | | | | | | | | | | | | | | | | | | | | | | | | | | | | | | |
| 嘔 吐 | | | | | | | | | | | | | | | | | | | | | | | | | | | | | | | | |
| 下 痢 | | | | | | | | | | | | | | | | | | | | | | | | | | | | | | | | |
| せき鼻水 | | | | | | | | | | | | | | | | | | | | | | | | | | | | | | | | |
| 合 計 | | | | | | | | | | | | | | | | | | | | | | | | | | | | | | | | |

DT2期

阪大

(対象者数 1467 人)

(異常発生者数 443 人)

| 発 現 日 | | | | | | | | | | | | | | | | | | | | | | | | | | | | | | | | 合 計 |
|--------------------|-----|-----|-----|-----|-----|-----|-----|-----|-----|------|------|------|------|------|------|------|------|------|------|------|------|------|------|------|------|------|------|------|---|-----|--|-----|
| 0 日 | 1 日 | 2 日 | 3 日 | 4 日 | 5 日 | 6 日 | 7 日 | 8 日 | 9 日 | 10 日 | 11 日 | 12 日 | 13 日 | 14 日 | 15 日 | 16 日 | 17 日 | 18 日 | 19 日 | 20 日 | 21 日 | 22 日 | 23 日 | 24 日 | 25 日 | 26 日 | 27 日 | 28 日 | | | | |
| 発 熱 | 3 | 15 | 9 | 2 | 5 | 3 | | | | 1 | 1 | | | | 2 | 1 | | | 2 | | 2 | | 2 | 2 | | | | | | 50 | | |
| 37.5℃以上 38.5℃未満 | 2 | 12 | 7 | | 1 | 2 | | | | | | | | | 1 | | | | 2 | | 2 | | 2 | 2 | | | | | | 33 | | |
| 38.5℃以上 | 1 | 3 | 2 | 2 | 4 | 1 | | | | 1 | 1 | 1 | | | 1 | 1 | | | | | | | | | | | | | | 17 | | |
| 局所反応 | 28 | 203 | 111 | 23 | 2 | 1 | | 1 | | 1 | 2 | 2 | | | 3 | | | 1 | 1 | | | | 1 | | | | | | | 380 | | |
| けいれん | | | 1 | | | | | | | | | | | | | | | | | | | | | | | | | | | 1 | | |
| 37.5℃未満 | | | 1 | | | | | | | | | | | | | | | | | | | | | | | | | | | 1 | | |
| 37.5℃以上 | | | | | | | | | | | | | | | | | | | | | | | | | | | | | | | | |
| 嘔 吐 | | | | | | | | | | | | | | | | | | | | | | | | | | | | | | | | |
| 下 痢 | 3 | 3 | 3 | 3 | 3 | 3 | 3 | 3 | 3 | 3 | 3 | 3 | 3 | 3 | 3 | 3 | 3 | 3 | 3 | 3 | 3 | 3 | 3 | 3 | 3 | 3 | 3 | 3 | 3 | 87 | | |
| せき鼻水 | 6 | 3 | 11 | 5 | | 1 | 2 | 3 | 2 | 2 | 1 | 1 | | 2 | 1 | 3 | 1 | | 2 | 1 | 1 | 1 | | | | 1 | 1 | | 2 | 54 | | |
| 合 計 | 40 | 224 | 135 | 33 | 10 | 8 | 5 | 7 | 5 | 6 | 7 | 7 | 3 | 5 | 7 | 8 | 5 | 4 | 8 | 4 | 6 | 4 | 4 | 6 | 5 | 4 | 4 | 3 | 5 | 572 | | |

| 発 生 割 合 | | | 合 計 | | | | | | | | | | | | | | | | | | | | | | | | | | | | | | |
|--------------------|-----|------|-----|-----|-----|-----|-----|-----|-----|-----|-----|-----|------|------|------|------|------|------|------|------|------|------|------|------|------|------|------|------|------|------|------|------|------|
| | | | 0 日 | 1 日 | 2 日 | 3 日 | 4 日 | 5 日 | 6 日 | 7 日 | 8 日 | 9 日 | 10 日 | 11 日 | 12 日 | 13 日 | 14 日 | 15 日 | 16 日 | 17 日 | 18 日 | 19 日 | 20 日 | 21 日 | 22 日 | 23 日 | 24 日 | 25 日 | 26 日 | 27 日 | 28 日 | | |
| 発 熱 | 0.2 | 1.0 | 0.6 | 0.1 | 0.3 | 0.2 | | | | 0.1 | 0.1 | | | | 0.1 | 0.1 | | | | | 0.1 | | 0.1 | | | | 0.1 | 0.1 | | | | | 3.4 |
| 37.5℃以上 38.5℃未満 | 0.1 | 0.8 | 0.5 | | 0.1 | 0.1 | | | | | | | | | 0.1 | | | 0.1 | | | 0.1 | | 0.1 | | | | 0.1 | 0.1 | | | | | 2.2 |
| 38.5℃以上 | 0.1 | 0.2 | 0.1 | 0.1 | 0.3 | 0.1 | | | | 0.1 | 0.1 | 0.1 | | | 0.1 | | | | | | | | | | | | | | | | | | 1.2 |
| 局所反応 | 1.9 | 13.8 | 7.6 | 1.6 | 0.1 | 0.1 | | 0.1 | | | 0.1 | 0.1 | 0.1 | | 0.2 | | | | | 0.1 | 0.1 | | | | | 0.1 | | | | | | | 25.9 |
| けいれん | | | | 0.1 | | | | | | | | | | | | | | | | | | | | | | | | | | | | | 0.1 |
| 37.5℃未満 | | | | 0.1 | | | | | | | | | | | | | | | | | | | | | | | | | | | | | 0.1 |
| 37.5℃以上 | | | | | | | | | | | | | | | | | | | | | | | | | | | | | | | | | |
| 嘔 吐 | | | | | | | | | | | | | | | | | | | | | | | | | | | | | | | | | |
| 下 痢 | 0.2 | 0.2 | 0.2 | 0.2 | 0.2 | 0.2 | 0.2 | 0.2 | 0.2 | 0.2 | 0.2 | 0.2 | 0.2 | 0.2 | 0.2 | 0.2 | 0.2 | 0.2 | 0.2 | 0.2 | 0.2 | 0.2 | 0.2 | 0.2 | 0.2 | 0.2 | 0.2 | 0.2 | 0.2 | 0.2 | 0.2 | 5.9 | |
| せき鼻水 | 0.4 | 0.2 | 0.7 | 0.3 | | 0.1 | 0.1 | 0.2 | 0.1 | 0.1 | 0.1 | 0.1 | | | 0.1 | 0.2 | 0.1 | | | | 0.1 | 0.1 | 0.1 | | | | | 0.1 | 0.1 | | 0.1 | 3.7 | |
| 合 計 | 2.7 | 15.3 | 9.2 | 2.2 | 0.7 | 0.5 | 0.3 | 0.5 | 0.3 | 0.4 | 0.5 | 0.5 | 0.2 | 0.3 | 0.5 | 0.5 | 0.3 | 0.3 | 0.5 | 0.3 | 0.4 | 0.3 | 0.3 | 0.3 | 0.3 | 0.4 | 0.3 | 0.3 | 0.2 | 0.2 | 0.3 | 39.0 | |

MR1期

武田 (対象者数 954 人) (異常発生者数 244 人)

| 発 現 日 | | 日 | | | | | | | | | | | | | | | | | | | | | | | | | | | | 合 計 | |
|--------------------|----|-----|-----|-----|-----|-----|-----|-----|-----|-----|-----|------|------|------|------|------|------|------|------|------|------|------|------|------|------|------|------|------|------|-----|------|
| | | 0 日 | 1 日 | 2 日 | 3 日 | 4 日 | 5 日 | 6 日 | 7 日 | 8 日 | 9 日 | 10 日 | 11 日 | 12 日 | 13 日 | 14 日 | 15 日 | 16 日 | 17 日 | 18 日 | 19 日 | 20 日 | 21 日 | 22 日 | 23 日 | 24 日 | 25 日 | 26 日 | 27 日 | | 28 日 |
| 発 熱 | 18 | 35 | 10 | 11 | 11 | 11 | 16 | 17 | 13 | 10 | 4 | 1 | 2 | 1 | 1 | 4 | 3 | 1 | 4 | 2 | 5 | 3 | 1 | | 2 | | 2 | 2 | | 1 | 191 |
| 37.5℃以上 38.5℃未満 | 7 | 24 | 6 | 2 | 2 | 2 | 6 | 5 | 3 | 4 | 2 | 1 | | | | 1 | | | 2 | 1 | 2 | | | | | | | | 1 | 71 | |
| 38.5℃以上 | 11 | 11 | 4 | 9 | 9 | 9 | 10 | 12 | 10 | 6 | 2 | | 2 | 1 | 1 | 4 | 2 | 1 | 2 | 1 | 3 | 3 | 3 | 1 | 2 | 2 | 2 | 2 | | 120 | |
| 局所反応 | 4 | 24 | 5 | 2 | 2 | 1 | | | 1 | | | 1 | 2 | | | | | 1 | | | | | 1 | | | | | | | 44 | |
| けいれん | | | | | | 2 | | | | | | | 1 | | | | | | | | | | | | | | | | | 3 | |
| 37.5℃未満 | | | | | | | | | | | | | | | | | | | | | | | | | | | | | | | |
| 37.5℃以上 | | | | | | 2 | | | | | | | 1 | | | | | | | | | | | | | | | | | 3 | |
| 蕁麻疹 | | 2 | 4 | | | 1 | | | 2 | 1 | 5 | | 1 | | | 1 | 1 | 1 | 1 | 1 | | | | 1 | 2 | | 1 | | | 24 | |
| 発 疹 | | | 5 | 1 | 3 | | 1 | 8 | 4 | 5 | 3 | 4 | 3 | 1 | 1 | 2 | 1 | 1 | 1 | 1 | 1 | | 1 | 1 | 1 | 1 | 1 | | | 48 | |
| リンパ節腫脹 | | | 1 | | | | | | 1 | | | | | | | | | | | | | | | 1 | | | | | | 3 | |
| 関節痛 | | 1 | | | | | 1 | | | | | | | | | | | | | | | | | | | | | | | 2 | |
| 合 計 | 22 | 62 | 25 | 14 | 16 | 15 | 18 | 25 | 21 | 16 | 12 | 6 | 9 | 2 | 2 | 7 | 5 | 2 | 6 | 3 | 6 | 3 | 3 | 2 | 5 | 1 | 3 | 3 | 1 | 315 | |

| 発 生 割 合 | | | 発 生 割 合 | | | | | | | | | | | | | | | | | | | | | | | | | | | | 合 計 |
|--------------------|-----|-----|---------|-----|-----|-----|-----|-----|-----|-----|-----|-----|------|------|------|------|------|------|------|------|------|------|------|------|------|------|------|------|------|------|------|
| | | | 0 日 | 1 日 | 2 日 | 3 日 | 4 日 | 5 日 | 6 日 | 7 日 | 8 日 | 9 日 | 10 日 | 11 日 | 12 日 | 13 日 | 14 日 | 15 日 | 16 日 | 17 日 | 18 日 | 19 日 | 20 日 | 21 日 | 22 日 | 23 日 | 24 日 | 25 日 | 26 日 | 27 日 | |
| 発 熱 | 1.9 | 3.7 | 1.0 | 1.2 | 1.2 | 1.2 | 1.7 | 1.8 | 1.4 | 1.0 | 0.4 | 0.1 | 0.2 | 0.1 | 0.1 | 0.4 | 0.3 | 0.1 | 0.4 | 0.2 | 0.5 | 0.3 | 0.1 | | 0.2 | | 0.2 | 0.2 | 0.2 | 0.1 | 20.0 |
| 37.5℃以上 38.5℃未満 | 0.7 | 2.5 | 0.6 | 0.2 | 0.2 | 0.2 | 0.6 | 0.5 | 0.3 | 0.4 | 0.2 | 0.1 | | | | | 0.1 | | 0.2 | 0.1 | 0.2 | | | | | | | | | 0.1 | 7.4 |
| 38.5℃以上 | 1.2 | 1.2 | 0.4 | 0.9 | 0.9 | 0.9 | 1.0 | 1.3 | 1.0 | 0.6 | 0.2 | | 0.2 | 0.2 | 0.1 | 0.4 | 0.2 | 0.1 | 0.2 | 0.1 | 0.3 | 0.3 | 0.1 | | 0.2 | 0.2 | 0.2 | 0.2 | | | 12.6 |
| 局所反応 | 0.4 | 2.5 | 0.5 | 0.2 | 0.2 | 0.1 | | | 0.1 | | | 0.1 | 0.2 | | | | | 0.1 | | | | 0.1 | | | | | | | | | 4.6 |
| けいれん | | | | | | 0.2 | | | | | | | 0.1 | | | | | | | | | | | | | | | | | | 0.3 |
| 37.5℃未満 | | | | | | | | | | | | | | | | | | | | | | | | | | | | | | | |
| 37.5℃以上 | | | | | | 0.2 | | | | | | | 0.1 | | | | | | | | | | | | | | | | | | 0.3 |
| 蕁麻疹 | | 0.2 | 0.4 | | | 0.1 | | | 0.2 | 0.1 | 0.5 | | 0.1 | | | 0.1 | 0.1 | | 0.1 | 0.1 | | | | 0.1 | 0.2 | | 0.1 | | | | 2.5 |
| 発 疹 | | | 0.5 | 0.1 | 0.3 | | 0.1 | 0.8 | 0.4 | 0.5 | 0.3 | 0.4 | 0.3 | 0.1 | 0.1 | 0.2 | 0.1 | | 0.1 | | 0.1 | | 0.1 | | 0.1 | 0.1 | 0.1 | | | | 5.0 |
| リンパ節腫脹 | | | 0.1 | | | | | | 0.1 | | | | | | | | | | | | | | | 0.1 | | | | | | | 0.3 |
| 関 節 痛 | | 0.1 | | | | | 0.1 | | | | | | | | | | | | | | | | | | | | | | | | 0.2 |
| 合 計 | 2.3 | 6.5 | 2.6 | 1.5 | 1.7 | 1.6 | 1.9 | 2.6 | 2.2 | 1.7 | 1.3 | 0.6 | 0.9 | 0.2 | 0.2 | 0.7 | 0.5 | 0.2 | 0.6 | 0.3 | 0.6 | 0.3 | 0.3 | 0.2 | 0.5 | 0.1 | 0.3 | 0.3 | 0.1 | 33.0 | |

MR1期

| 北里 | | | (対象者数 2 人) (異常発生者数 人) | | | | | | | | | | | | | | | | | | | | | | | | | | | | | | | |
|--------------------|---|---|-----------------------|-----|-----|-----|-----|-----|-----|-----|-----|-----|------|------|------|------|------|------|------|------|------|------|------|------|------|------|------|------|------|------|------|--|--|-----|
| 発 | 現 | 日 | | | | | | | | | | | | | | | | | | | | | | | | | | | | | | | | |
| | | | 0 日 | 1 日 | 2 日 | 3 日 | 4 日 | 5 日 | 6 日 | 7 日 | 8 日 | 9 日 | 10 日 | 11 日 | 12 日 | 13 日 | 14 日 | 15 日 | 16 日 | 17 日 | 18 日 | 19 日 | 20 日 | 21 日 | 22 日 | 23 日 | 24 日 | 25 日 | 26 日 | 27 日 | 28 日 | | | |
| 発 熱 | | | | | | | | | | | | | | | | | | | | | | | | | | | | | | | | | | 合 計 |
| 37.5℃以上 38.5℃未満 | | | | | | | | | | | | | | | | | | | | | | | | | | | | | | | | | | |
| 38.5℃以上 | | | | | | | | | | | | | | | | | | | | | | | | | | | | | | | | | | |
| 局所反応 | | | | | | | | | | | | | | | | | | | | | | | | | | | | | | | | | | |
| けいれん | | | | | | | | | | | | | | | | | | | | | | | | | | | | | | | | | | |
| 37.5℃未満 | | | | | | | | | | | | | | | | | | | | | | | | | | | | | | | | | | |
| 37.5℃以上 | | | | | | | | | | | | | | | | | | | | | | | | | | | | | | | | | | |
| 蕁麻疹 | | | | | | | | | | | | | | | | | | | | | | | | | | | | | | | | | | |
| 発 疹 | | | | | | | | | | | | | | | | | | | | | | | | | | | | | | | | | | |
| リンパ節腫脹 | | | | | | | | | | | | | | | | | | | | | | | | | | | | | | | | | | |
| 関節痛 | | | | | | | | | | | | | | | | | | | | | | | | | | | | | | | | | | |
| 合 計 | | | | | | | | | | | | | | | | | | | | | | | | | | | | | | | | | | |

| 発 生 割 合 | | | 0 日 | 1 日 | 2 日 | 3 日 | 4 日 | 5 日 | 6 日 | 7 日 | 8 日 | 9 日 | 10 日 | 11 日 | 12 日 | 13 日 | 14 日 | 15 日 | 16 日 | 17 日 | 18 日 | 19 日 | 20 日 | 21 日 | 22 日 | 23 日 | 24 日 | 25 日 | 26 日 | 27 日 | 28 日 | 合 計 | |
|--------------------|--|--|-----|-----|-----|-----|-----|-----|-----|-----|-----|-----|------|------|------|------|------|------|------|------|------|------|------|------|------|------|------|------|------|------|------|-----|--|
| 発 熱 | | | | | | | | | | | | | | | | | | | | | | | | | | | | | | | | | |
| 37.5℃以上 38.5℃未満 | | | | | | | | | | | | | | | | | | | | | | | | | | | | | | | | | |
| 38.5℃以上 | | | | | | | | | | | | | | | | | | | | | | | | | | | | | | | | | |
| 局所反応 | | | | | | | | | | | | | | | | | | | | | | | | | | | | | | | | | |
| けいれん | | | | | | | | | | | | | | | | | | | | | | | | | | | | | | | | | |
| 37.5℃未満 | | | | | | | | | | | | | | | | | | | | | | | | | | | | | | | | | |
| 37.5℃以上 | | | | | | | | | | | | | | | | | | | | | | | | | | | | | | | | | |
| 蕁麻疹 | | | | | | | | | | | | | | | | | | | | | | | | | | | | | | | | | |
| 発 疹 | | | | | | | | | | | | | | | | | | | | | | | | | | | | | | | | | |
| リンパ節腫脹 | | | | | | | | | | | | | | | | | | | | | | | | | | | | | | | | | |
| 関節痛 | | | | | | | | | | | | | | | | | | | | | | | | | | | | | | | | | |
| 合 計 | | | | | | | | | | | | | | | | | | | | | | | | | | | | | | | | | |

MR1期

| 阪大 | | | (対象者数 1383 人) (異常発生者数 306 人) | | | | | | | | | | | | | | | | | | | | | | | | | | | | |
|--------------------|-----|-----|------------------------------|-----|-----|-----|-----|-----|-----|-----|------|------|------|------|------|------|------|------|------|------|------|------|------|------|------|------|------|------|-----|------|----|
| 発 | 現 日 | | | | | | | | | | | | | | | | | | | | | | | | | | | | 合 計 | | |
| | 0 日 | 1 日 | 2 日 | 3 日 | 4 日 | 5 日 | 6 日 | 7 日 | 8 日 | 9 日 | 10 日 | 11 日 | 12 日 | 13 日 | 14 日 | 15 日 | 16 日 | 17 日 | 18 日 | 19 日 | 20 日 | 21 日 | 22 日 | 23 日 | 24 日 | 25 日 | 26 日 | 27 日 | | 28 日 | |
| 発 熱 | 24 | 48 | 13 | 7 | 8 | 8 | 11 | 18 | 15 | 20 | 12 | 6 | 4 | 3 | 4 | 3 | 4 | 4 | 6 | 2 | 4 | 6 | 4 | 3 | 4 | 1 | 3 | 2 | 2 | 2 | |
| 37.5℃以上 38.5℃未満 | 7 | 23 | 3 | | 4 | 1 | 2 | 1 | 3 | 8 | 2 | 3 | 2 | | 3 | | | | 3 | | 2 | 1 | | 1 | 1 | | 2 | | | | |
| 38.5℃以上 | 17 | 25 | 10 | 7 | 4 | 7 | 9 | 17 | 12 | 12 | 10 | 3 | 2 | 3 | 1 | 3 | 4 | 3 | 3 | 2 | 2 | 5 | 4 | 2 | 3 | 1 | 1 | 2 | 1 | 2 | |
| 局所反応 | 9 | 30 | 12 | 1 | 1 | 1 | 1 | | | | | | | | | | | | | | 1 | | | | | | | | | | |
| けいれん | | | | | 1 | | | 1 | | | | | | | | 1 | | | | | | | 1 | | | | | | | | 4 |
| 37.5℃未満 | | | | | | | | | | | | | | | | | | | | | | | | | | | | | | | |
| 37.5℃以上 | | | | | 1 | | | 1 | | | | | | | | 1 | | | | | | | 1 | | | | | | | | 4 |
| 蕁麻疹 | 2 | 2 | 2 | 1 | 4 | 1 | | 1 | | | | 2 | | 1 | | | | | | | 3 | 1 | | | | | 1 | 1 | 1 | | 23 |
| 発 疹 | | 3 | 2 | | 2 | 3 | | 1 | 2 | 3 | 5 | | | | 3 | 1 | | | 1 | | 1 | 1 | 3 | | | 1 | 1 | 1 | 1 | 1 | 36 |
| リンパ節腫脹 | | 1 | | 1 | | | | | | | | | 1 | | | | | | | | | | | | | | | | | | 3 |
| 関 節 痛 | | | | | | | | | | | | | | 1 | | | | | | | | | | | | | | | | | 1 |
| 合 計 | 35 | 84 | 29 | 10 | 16 | 13 | 12 | 21 | 17 | 23 | 17 | 8 | 5 | 5 | 7 | 5 | 4 | 7 | 2 | 8 | 9 | 8 | 3 | 4 | 2 | 5 | 4 | 4 | 3 | 370 | |

| 発 生 割 合 | | | 発 生 割 合 | | | | | | | | | | | | | | | | | | | | | | | | | | | | 合 計 |
|--------------------|-----|-----|---------|-----|-----|-----|-----|-----|-----|-----|-----|-----|------|------|------|------|------|------|------|------|------|------|------|------|------|------|------|------|------|------|------|
| | | | 0 日 | 1 日 | 2 日 | 3 日 | 4 日 | 5 日 | 6 日 | 7 日 | 8 日 | 9 日 | 10 日 | 11 日 | 12 日 | 13 日 | 14 日 | 15 日 | 16 日 | 17 日 | 18 日 | 19 日 | 20 日 | 21 日 | 22 日 | 23 日 | 24 日 | 25 日 | 26 日 | 27 日 | |
| 発 熱 | 1.7 | 3.5 | 0.9 | 0.5 | 0.6 | 0.6 | 0.8 | 1.3 | 1.1 | 1.4 | 0.9 | 0.4 | 0.3 | 0.2 | 0.3 | 0.2 | 0.3 | 0.2 | 0.4 | 0.1 | 0.3 | 0.4 | 0.3 | 0.2 | 0.3 | 0.1 | 0.2 | 0.1 | 0.1 | 0.1 | 17.9 |
| 37.5℃以上 38.5℃未満 | 0.5 | 1.7 | 0.2 | | 0.3 | 0.1 | 0.1 | 0.1 | 0.2 | 0.6 | 0.1 | 0.2 | 0.1 | | 0.2 | | | 0.2 | | | 0.1 | 0.1 | | 0.1 | 0.1 | | | | 0.1 | | 5.3 |
| 38.5℃以上 | 1.2 | 1.8 | 0.7 | 0.5 | 0.3 | 0.5 | 0.7 | 1.2 | 0.9 | 0.9 | 0.7 | 0.2 | 0.1 | 0.2 | 0.1 | 0.2 | 0.3 | 0.2 | 0.2 | 0.1 | 0.1 | 0.4 | 0.3 | 0.1 | 0.2 | 0.1 | 0.1 | 0.1 | 0.1 | 0.1 | 12.6 |
| 局所反応 | 0.7 | 2.2 | 0.9 | 0.1 | 0.1 | 0.1 | 0.1 | | | | | | | | | | | | | | 0.1 | | | | | | | | | | 4.0 |
| けいれん | | | | | 0.1 | | | 0.1 | | | | | | | | | 0.1 | | | | | | 0.1 | | | | | | | | 0.3 |
| 37.5℃未満 | | | | | | | | | | | | | | | | | | | | | | | | | | | | | | | |
| 37.5℃以上 | | | | | 0.1 | | | 0.1 | | | | | | | | | 0.1 | | | | | | 0.1 | | | | | | | | 0.3 |
| 蕁麻疹 | 0.1 | 0.1 | 0.1 | 0.1 | 0.3 | 0.1 | | 0.1 | | | | 0.1 | | 0.1 | | | | | | | 0.2 | 0.1 | | | | | | 0.1 | 0.1 | | 1.7 |
| 発 疹 | | 0.2 | 0.1 | | 0.1 | 0.2 | | 0.1 | 0.1 | 0.2 | 0.4 | | | | 0.2 | 0.1 | | 0.1 | | | 0.1 | 0.1 | 0.2 | | | | 0.1 | 0.1 | 0.1 | 0.1 | 2.6 |
| リンパ節腫脹 | | 0.1 | | 0.1 | | | | | | | | | 0.1 | | | | | | | | | | | | | | | | | | 0.2 |
| 関 節 痛 | | | | | | | | | | | | | | 0.1 | | | | | | | | | | | | | | | | | 0.1 |
| 合 計 | 2.5 | 6.1 | 2.1 | 0.7 | 1.2 | 0.9 | 0.9 | 1.5 | 1.2 | 1.7 | 1.2 | 0.6 | 0.4 | 0.4 | 0.5 | 0.4 | 0.3 | 0.5 | 0.1 | 0.6 | 0.7 | 0.6 | 0.2 | 0.3 | 0.1 | 0.4 | 0.3 | 0.3 | 0.2 | 26.8 | |

MR2期

| 発 現 日 | | (対象者数 770 人) (異常発生者数 60 人) | | | | | | | | | | | | | | | | | | | | | | | | | | | | | |
|--------------------|---|----------------------------|-----|-----|-----|-----|-----|-----|-----|-----|-----|------|------|------|------|------|------|------|------|------|------|------|------|------|------|------|------|------|------|------|-----|
| | | 0 日 | 1 日 | 2 日 | 3 日 | 4 日 | 5 日 | 6 日 | 7 日 | 8 日 | 9 日 | 10 日 | 11 日 | 12 日 | 13 日 | 14 日 | 15 日 | 16 日 | 17 日 | 18 日 | 19 日 | 20 日 | 21 日 | 22 日 | 23 日 | 24 日 | 25 日 | 26 日 | 27 日 | 28 日 | 合 計 |
| 発 熱 | 4 | 7 | 3 | 4 | | 2 | | | | 2 | 2 | 4 | 3 | 3 | 1 | | 1 | 1 | 1 | 1 | | | 2 | 2 | 1 | | | 2 | 1 | 1 | 47 |
| 37.5℃以上 38.5℃未満 | 2 | 2 | 2 | 4 | | 1 | | | | 1 | | 2 | 2 | 1 | | | | 1 | | | | | | | 1 | 1 | | | | | 20 |
| 38.5℃以上 | 2 | 5 | 1 | | | 1 | | | | 1 | 2 | 2 | 1 | 2 | 1 | | | | 1 | 1 | | | 2 | 1 | | | 2 | 1 | 1 | 1 | 27 |
| 局所反応 | 3 | 4 | 1 | | | | | | | | | | | | | | | | | | | | | | | | | | | | 8 |
| けいれん | | | | | | | | | | | | | | | | | | | | | | | | | | | | | | | |
| 37.5℃未満 | | | | | | | | | | | | | | | | | | | | | | | | | | | | | | | |
| 37.5℃以上 | | | | | | | | | | | | | | | | | | | | | | | | | | | | | | | |
| 蕁麻疹 | | | | | 1 | 1 | 1 | | | | | | | | | | | | 1 | | | | | | | | | | | | 4 |
| 発 疹 | 2 | | | | | | | | | | | | | | | | | | 1 | | | | | | | | | | | | 3 |
| リンパ節腫脹 | | | | | | | 1 | | | | | | | | | | | | | | | | | | | | | | | | 1 |
| 関節痛 | | | 1 | | | | | 1 | 1 | | | | 2 | | | | | 1 | | | | | | | | | | | | | 6 |
| 合 計 | 9 | 12 | 4 | 4 | 1 | 3 | 2 | 1 | 1 | 2 | 2 | 4 | 5 | 3 | 1 | | 2 | 3 | 1 | 1 | | 2 | 2 | 1 | | | 2 | 1 | 1 | 1 | 69 |

| | 発 生 割 合 | | | | | | | | | | | | | | | | | | | | | | | | | | | | | |
|--------------------|---------|-----|-----|-----|-----|-----|-----|-----|-----|-----|------|------|------|------|------|------|------|------|------|------|------|------|------|------|------|------|------|------|------|-----|
| | 0 日 | 1 日 | 2 日 | 3 日 | 4 日 | 5 日 | 6 日 | 7 日 | 8 日 | 9 日 | 10 日 | 11 日 | 12 日 | 13 日 | 14 日 | 15 日 | 16 日 | 17 日 | 18 日 | 19 日 | 20 日 | 21 日 | 22 日 | 23 日 | 24 日 | 25 日 | 26 日 | 27 日 | 28 日 | 合 計 |
| 発 熱 | 0.5 | 0.9 | 0.4 | 0.5 | | 0.3 | | | | 0.3 | 0.3 | 0.5 | 0.4 | 0.4 | 0.1 | | 0.1 | 0.1 | 0.1 | | | 0.3 | 0.3 | 0.1 | | 0.3 | | 0.1 | 0.1 | 6.1 |
| 37.5℃以上 38.5℃未満 | 0.3 | 0.3 | 0.3 | 0.5 | | 0.1 | | | | 0.1 | | 0.3 | 0.3 | 0.1 | | | 0.1 | | | | | | 0.1 | 0.1 | | | | | | 2.6 |
| 38.5℃以上 | 0.3 | 0.6 | 0.1 | | | 0.1 | | | | 0.1 | 0.3 | 0.3 | 0.1 | 0.3 | 0.1 | | | 0.1 | 0.1 | | | 0.3 | 0.1 | | | 0.3 | 0.1 | 0.1 | 0.1 | 3.5 |
| 局所反応 | 0.4 | 0.5 | 0.1 | | | | | | | | | | | | | | | | | | | | | | | | | | | 1.0 |
| けいれん | | | | | | | | | | | | | | | | | | | | | | | | | | | | | | |
| 37.5℃未満 | | | | | | | | | | | | | | | | | | | | | | | | | | | | | | |
| 37.5℃以上 | | | | | | | | | | | | | | | | | | | | | | | | | | | | | | |
| 蕁麻疹 | | | | | 0.1 | 0.1 | 0.1 | | | | | | | | | | | 0.1 | | | | | | | | | | | | 0.5 |
| 発 疹 | 0.3 | | | | | | | | | | | | | | | | | 0.1 | | | | | | | | | | | | 0.4 |
| リンパ節腫脹 | | | | | | | 0.1 | | | | | | | | | | | | | | | | | | | | | | | 0.1 |
| 関節痛 | | 0.1 | | | | | | 0.1 | 0.1 | | | | 0.3 | | | | 0.1 | | | | | | | | | | | | | 0.8 |
| 合 計 | 1.2 | 1.6 | 0.5 | 0.5 | 0.1 | 0.4 | 0.3 | 0.1 | 0.1 | 0.3 | 0.3 | 0.5 | 0.6 | 0.4 | 0.1 | | 0.3 | 0.4 | 0.1 | 0.1 | | 0.3 | 0.3 | 0.1 | | 0.3 | 0.1 | 0.1 | 0.1 | 9.0 |

MR2期

北里 (対象者数 2 人) (異常発生者数 人)

| 発 | 現 日 | | | | | | | | | | | | | | | | | | | | | | | | | | | | 合 計 |
|--------------------|-----|-----|-----|-----|-----|-----|-----|-----|-----|-----|------|------|------|------|------|------|------|------|------|------|------|------|------|------|------|------|------|------|------|
| | 0 日 | 1 日 | 2 日 | 3 日 | 4 日 | 5 日 | 6 日 | 7 日 | 8 日 | 9 日 | 10 日 | 11 日 | 12 日 | 13 日 | 14 日 | 15 日 | 16 日 | 17 日 | 18 日 | 19 日 | 20 日 | 21 日 | 22 日 | 23 日 | 24 日 | 25 日 | 26 日 | 27 日 | 28 日 |
| 発 熱 | | | | | | | | | | | | | | | | | | | | | | | | | | | | | |
| 37.5℃以上 38.5℃未満 | | | | | | | | | | | | | | | | | | | | | | | | | | | | | |
| 38.5℃以上 | | | | | | | | | | | | | | | | | | | | | | | | | | | | | |
| 局所反応 | | | | | | | | | | | | | | | | | | | | | | | | | | | | | |
| けいれん | | | | | | | | | | | | | | | | | | | | | | | | | | | | | |
| 37.5℃未満 | | | | | | | | | | | | | | | | | | | | | | | | | | | | | |
| 37.5℃以上 | | | | | | | | | | | | | | | | | | | | | | | | | | | | | |
| 蕁麻疹 | | | | | | | | | | | | | | | | | | | | | | | | | | | | | |
| 発 疹 | | | | | | | | | | | | | | | | | | | | | | | | | | | | | |
| リンパ節腫脹 | | | | | | | | | | | | | | | | | | | | | | | | | | | | | |
| 関 節 痛 | | | | | | | | | | | | | | | | | | | | | | | | | | | | | |
| 合 計 | | | | | | | | | | | | | | | | | | | | | | | | | | | | | |

| 発 | 生 割 合 | | | | | | | | | | | | | | | | | | | | | | | | | | | | 合 計 |
|--------------------|-------|-----|-----|-----|-----|-----|-----|-----|-----|-----|------|------|------|------|------|------|------|------|------|------|------|------|------|------|------|------|------|------|------|
| | 0 日 | 1 日 | 2 日 | 3 日 | 4 日 | 5 日 | 6 日 | 7 日 | 8 日 | 9 日 | 10 日 | 11 日 | 12 日 | 13 日 | 14 日 | 15 日 | 16 日 | 17 日 | 18 日 | 19 日 | 20 日 | 21 日 | 22 日 | 23 日 | 24 日 | 25 日 | 26 日 | 27 日 | 28 日 |
| 発 熱 | | | | | | | | | | | | | | | | | | | | | | | | | | | | | |
| 37.5℃以上 38.5℃未満 | | | | | | | | | | | | | | | | | | | | | | | | | | | | | |
| 38.5℃以上 | | | | | | | | | | | | | | | | | | | | | | | | | | | | | |
| 局所反応 | | | | | | | | | | | | | | | | | | | | | | | | | | | | | |
| けいれん | | | | | | | | | | | | | | | | | | | | | | | | | | | | | |
| 37.5℃未満 | | | | | | | | | | | | | | | | | | | | | | | | | | | | | |
| 37.5℃以上 | | | | | | | | | | | | | | | | | | | | | | | | | | | | | |
| 蕁麻疹 | | | | | | | | | | | | | | | | | | | | | | | | | | | | | |
| 発 疹 | | | | | | | | | | | | | | | | | | | | | | | | | | | | | |
| リンパ節腫脹 | | | | | | | | | | | | | | | | | | | | | | | | | | | | | |
| 関 節 痛 | | | | | | | | | | | | | | | | | | | | | | | | | | | | | |
| 合 計 | | | | | | | | | | | | | | | | | | | | | | | | | | | | | |

MR2期

阪大 (対象者数 1025 人) (異常発生者数 95 人)

| 発 現 日 | | 日 | | | | | | | | | | | | | | | | | | | | | | | | | | | | 合 計 |
|--------------------|---|-----|-----|-----|-----|-----|-----|-----|-----|-----|-----|------|------|------|------|------|------|------|------|------|------|------|------|------|------|------|------|------|------|-----|
| | | 0 日 | 1 日 | 2 日 | 3 日 | 4 日 | 5 日 | 6 日 | 7 日 | 8 日 | 9 日 | 10 日 | 11 日 | 12 日 | 13 日 | 14 日 | 15 日 | 16 日 | 17 日 | 18 日 | 19 日 | 20 日 | 21 日 | 22 日 | 23 日 | 24 日 | 25 日 | 26 日 | 27 日 | |
| 発 熱 | | | 6 | 7 | 3 | 3 | 3 | 4 | 1 | 1 | 7 | 2 | 3 | 3 | 4 | 2 | 1 | 2 | 4 | 1 | 1 | 3 | | 1 | 4 | | 1 | 1 | 3 | 74 |
| 37.5℃以上 38.5℃未満 | | | 3 | 3 | | 2 | 1 | 1 | | 1 | 2 | | 1 | 2 | 2 | 1 | 1 | 2 | 1 | | 1 | 1 | | 1 | 2 | | | 1 | 1 | 32 |
| 38.5℃以上 | | | 3 | 4 | 3 | 1 | 2 | 3 | 1 | | 5 | 2 | 2 | 1 | 2 | 1 | | | 3 | 1 | | 2 | | | 2 | 1 | | 2 | 42 | |
| 局所反応 | 4 | 10 | 5 | | | 1 | | | | | | | | | | | | | | | | | | | | | | | 20 | |
| けいれん | | | | | | | | | | | | | | | | | | | | | | | | | | | | | | |
| 37.5℃未満 | | | | | | | | | | | | | | | | | | | | | | | | | | | | | | |
| 37.5℃以上 | | | | | | | | | | | | | | | | | | | | | | | | | | | | | | |
| 蕁麻疹 | | | | 1 | | 1 | | | | 1 | | | | | | | | | | | | | | | | | | | 3 | |
| 発 疹 | | | | | 3 | | | | | | | 1 | 1 | | | | | | | | | | | | | | | | 5 | |
| リンパ節腫脹 | | | | | | | | | | | | | | | | | | | | | | | | | | | | | | |
| 関節痛 | | | | 1 | | 1 | | | | | 1 | | | | | | | | 3 | 2 | | | | 1 | | | | | 9 | |
| 合 計 | 4 | 16 | 14 | 3 | 6 | 6 | 3 | 4 | 1 | 2 | 8 | 3 | 4 | 3 | 4 | 2 | 1 | 2 | 7 | 3 | 1 | 3 | | 2 | 4 | | 1 | 1 | 3 | 111 |

| 発 生 割 合 | | | | | | | | | | | | | | | | | | | | | | | | | | | | | | 合 計 | |
|--------------------|-----|-----|-----|-----|-----|-----|-----|-----|-----|-----|-----|------|------|------|------|------|------|------|------|------|------|------|------|------|------|------|------|------|------|------|------|
| | | 0 日 | 1 日 | 2 日 | 3 日 | 4 日 | 5 日 | 6 日 | 7 日 | 8 日 | 9 日 | 10 日 | 11 日 | 12 日 | 13 日 | 14 日 | 15 日 | 16 日 | 17 日 | 18 日 | 19 日 | 20 日 | 21 日 | 22 日 | 23 日 | 24 日 | 25 日 | 26 日 | 27 日 | | 28 日 |
| 発 熱 | | 0.6 | 0.7 | 0.3 | 0.3 | 0.3 | 0.3 | 0.4 | 0.1 | 0.1 | 0.7 | 0.2 | 0.3 | 0.3 | 0.4 | 0.2 | 0.1 | 0.2 | 0.4 | 0.1 | 0.1 | 0.1 | 0.3 | | 0.1 | 0.4 | | 0.1 | 0.1 | 0.3 | 7.2 |
| 37.5℃以上 38.5℃未満 | | 0.3 | 0.3 | | 0.2 | 0.2 | 0.1 | 0.1 | | 0.1 | 0.2 | | 0.1 | 0.2 | 0.2 | 0.1 | 0.1 | 0.2 | 0.1 | 0.1 | | 0.1 | 0.1 | | 0.1 | 0.2 | | | 0.1 | 0.1 | 3.1 |
| 38.5℃以上 | | 0.3 | 0.4 | 0.3 | 0.1 | 0.1 | 0.2 | 0.3 | 0.1 | | 0.5 | 0.2 | 0.2 | 0.1 | 0.2 | 0.1 | | | 0.3 | 0.1 | | 0.2 | | | 0.2 | 0.2 | 0.1 | | 0.2 | 4.1 | |
| 局所反応 | 0.4 | 1.0 | 0.5 | | | 0.1 | | | | | | | | | | | | | | | | | | | | | | | | 2.0 | |
| けいれん | | | | | | | | | | | | | | | | | | | | | | | | | | | | | | | |
| 37.5℃未満 | | | | | | | | | | | | | | | | | | | | | | | | | | | | | | | |
| 37.5℃以上 | | | | | | | | | | | | | | | | | | | | | | | | | | | | | | | |
| 蕁麻疹 | | | 0.1 | | | 0.1 | | | | 0.1 | | | | | | | | | | | | | | | | | | | | 0.3 | |
| 発 疹 | | | | | 0.3 | | | | | | | 0.1 | 0.1 | | | | | | | | | | | | | | | | | 0.5 | |
| リンパ節腫脹 | | | | | | | | | | | | | | | | | | | | | | | | | | | | | | | |
| 関節痛 | | | 0.1 | | | 0.1 | | | | | 0.1 | | | | | | | | 0.3 | 0.2 | | | | 0.1 | | | | | | 0.9 | |
| 合 計 | 0.4 | 1.6 | 1.4 | 0.3 | 0.6 | 0.6 | 0.3 | 0.4 | 0.1 | 0.2 | 0.8 | 0.3 | 0.4 | 0.3 | 0.4 | 0.2 | 0.1 | 0.2 | 0.7 | 0.3 | 0.1 | 0.3 | | 0.2 | 0.4 | | 0.1 | 0.1 | 0.3 | 10.8 | |

日本脳炎1期初回1回目

化血 (対象者数 116 人) (異常発生者数 14 人)

| 発 現 日 | 発 現 日 | | | | | | | | | | | | | | | | | | | | | | | | | | | | 合 計 | |
|--------------------|-------|-----|-----|-----|-----|-----|-----|-----|-----|-----|------|------|------|------|------|------|------|------|------|------|------|------|------|------|------|------|------|------|-----|------|
| | 0 日 | 1 日 | 2 日 | 3 日 | 4 日 | 5 日 | 6 日 | 7 日 | 8 日 | 9 日 | 10 日 | 11 日 | 12 日 | 13 日 | 14 日 | 15 日 | 16 日 | 17 日 | 18 日 | 19 日 | 20 日 | 21 日 | 22 日 | 23 日 | 24 日 | 25 日 | 26 日 | 27 日 | | 28 日 |
| 発 熱 | 1 | 3 | 2 | 1 | | | 1 | | | | | | | | | | | 1 | | | | | | | | | | | 1 | 10 |
| 37.5℃以上 38.5℃未満 | 1 | 2 | 2 | | | | | | | | | | | | | | | | | | | | | | | | | | 1 | 6 |
| 38.5℃以上 | | 1 | | 1 | | | 1 | | | | | | | | | | | 1 | | | | | | | | | | | | 4 |
| 局所反応 | | 2 | | | | 1 | | | | | | | | | | | | | | | | | | | | | | | | 3 |
| けいれん | | | | | | | | | | | | | | | | | | | | | | | | | | | | | | |
| 37.5℃未満 | | | | | | | | | | | | | | | | | | | | | | | | | | | | | | |
| 37.5℃以上 | | | | | | | | | | | | | | | | | | | | | | | | | | | | | | |
| 蕁麻疹 | | 1 | | | | | | | | | | | | | | | | | | | | | | | | | | | | 1 |
| 発 疹 | | 1 | 1 | | 1 | | | 1 | | | | 1 | | | | | | | | | | | | | | | | | | 5 |
| 合 計 | 1 | 7 | 3 | 1 | 1 | 1 | 2 | | | | | 1 | | | | | | 1 | | | | | | | | | | 1 | 19 | |

| 発 生 割 合 | 発 生 割 合 | | | | | | | | | | | | | | | | | | | | | | | | | | | | 合 計 | |
|--------------------|---------|-----|-----|-----|-----|-----|-----|-----|-----|-----|------|------|------|------|------|------|------|------|------|------|------|------|------|------|------|------|------|------|------|------|
| | 0 日 | 1 日 | 2 日 | 3 日 | 4 日 | 5 日 | 6 日 | 7 日 | 8 日 | 9 日 | 10 日 | 11 日 | 12 日 | 13 日 | 14 日 | 15 日 | 16 日 | 17 日 | 18 日 | 19 日 | 20 日 | 21 日 | 22 日 | 23 日 | 24 日 | 25 日 | 26 日 | 27 日 | | 28 日 |
| 発 熱 | 0.9 | 2.6 | 1.7 | 0.9 | | | | 0.9 | | | | | | | | | | 0.9 | | | | | | | | | | | 0.9 | 8.6 |
| 37.5℃以上 38.5℃未満 | 0.9 | 1.7 | 1.7 | | | | | | | | | | | | | | | | | | | | | | | | | | 0.9 | 5.2 |
| 38.5℃以上 | | 0.9 | | 0.9 | | | | 0.9 | | | | | | | | | | | 0.9 | | | | | | | | | | | 3.4 |
| 局所反応 | | 1.7 | | | | 0.9 | | | | | | | | | | | | | | | | | | | | | | | | 2.6 |
| けいれん | | | | | | | | | | | | | | | | | | | | | | | | | | | | | | |
| 37.5℃未満 | | | | | | | | | | | | | | | | | | | | | | | | | | | | | | |
| 37.5℃以上 | | | | | | | | | | | | | | | | | | | | | | | | | | | | | | |
| 蕁麻疹 | | 0.9 | | | | | | | | | | | | | | | | | | | | | | | | | | | 0.9 | |
| 発 疹 | | 0.9 | 0.9 | | 0.9 | | | 0.9 | | | | 0.9 | | | | | | | | | | | | | | | | | | 4.3 |
| 合 計 | 0.9 | 6.0 | 2.6 | 0.9 | 0.9 | 0.9 | | 1.7 | | | | 0.9 | | | | | | 0.9 | | | | | | | | | | 0.9 | 16.4 | |

日本脳炎1期初回1回目

阪大 (対象者数 1181 人) (異常発生者数 233 人)

| 発 | 現 日 | | | | | | | | | | | | | | | | | | | | | | | | | | | | 合 計 | |
|--------------------|-----|-----|-----|-----|-----|-----|-----|-----|-----|-----|------|------|------|------|------|------|------|------|------|------|------|------|------|------|------|------|------|------|-----|------|
| | 0 日 | 1 日 | 2 日 | 3 日 | 4 日 | 5 日 | 6 日 | 7 日 | 8 日 | 9 日 | 10 日 | 11 日 | 12 日 | 13 日 | 14 日 | 15 日 | 16 日 | 17 日 | 18 日 | 19 日 | 20 日 | 21 日 | 22 日 | 23 日 | 24 日 | 25 日 | 26 日 | 27 日 | | 28 日 |
| 発 熱 | 51 | 74 | 11 | 3 | 5 | 2 | 3 | 5 | 5 | 1 | 3 | 2 | 3 | 6 | 2 | 2 | 4 | 3 | 4 | 2 | 3 | 1 | 1 | 3 | 2 | 3 | | 2 | 1 | 207 |
| 37.5℃以上 38.5℃未満 | 22 | 34 | 7 | 2 | | 1 | | 1 | 1 | 1 | 1 | 1 | | 4 | 1 | 1 | 2 | 2 | 2 | | 1 | 1 | 1 | 1 | | 1 | | | | 87 |
| 38.5℃以上 | 29 | 40 | 4 | 1 | 5 | 1 | 3 | 4 | 4 | | 2 | 1 | 3 | 2 | 1 | 1 | 2 | 1 | 2 | 2 | 2 | 1 | | 2 | 2 | 2 | 2 | 2 | 1 | 120 |
| 局所反応 | 3 | 12 | 8 | 2 | | | 1 | | | | | | 1 | | | | | 1 | 1 | | | | | | | | | | | 29 |
| けいれん | 1 | | | | | | | | | | | | | | | | 1 | | | | | | | | | | | | | 2 |
| 37.5℃未満 | | | | | | | | | | | | | | | | | | | | | | | | | | | | | | |
| 37.5℃以上 | 1 | | | | | | | | | | | | | | | | 1 | | | | | | | | | | | | | 2 |
| 蕁麻疹 | 1 | 4 | 1 | | 1 | | 1 | | | | | | | | | | | 1 | | | | 1 | | | | | 1 | | | 11 |
| 発 疹 | 1 | 3 | 1 | | | | | | 1 | | 2 | | 1 | | 1 | | 1 | 1 | | | | | | | | | | | | 12 |
| 合 計 | 57 | 93 | 21 | 5 | 6 | 2 | 5 | 5 | 6 | 1 | 5 | 2 | 5 | 6 | 3 | 2 | 6 | 6 | 5 | 2 | 2 | 3 | 1 | 2 | 3 | 2 | 4 | 2 | 1 | 261 |

| 発 生 割 合 | | | 合 計 | | | | | | | | | | | | | | | | | | | | | | | | | | | | | |
|--------------------|-----|-----|-----|-----|-----|-----|-----|-----|-----|-----|-----|-----|------|------|------|------|------|------|------|------|------|------|------|------|------|------|------|------|------|------|------|--|
| | | | 0 日 | 1 日 | 2 日 | 3 日 | 4 日 | 5 日 | 6 日 | 7 日 | 8 日 | 9 日 | 10 日 | 11 日 | 12 日 | 13 日 | 14 日 | 15 日 | 16 日 | 17 日 | 18 日 | 19 日 | 20 日 | 21 日 | 22 日 | 23 日 | 24 日 | 25 日 | 26 日 | 27 日 | 28 日 | |
| 発 熱 | 4.3 | 6.3 | 0.9 | 0.3 | 0.4 | 0.2 | 0.3 | 0.4 | 0.4 | 0.1 | 0.3 | 0.2 | 0.3 | 0.5 | 0.2 | 0.2 | 0.3 | 0.3 | 0.3 | 0.3 | 0.2 | 0.3 | 0.1 | 0.1 | 0.1 | 0.3 | 0.2 | 0.3 | | 0.2 | 0.1 | |
| 37.5℃以上 38.5℃未満 | 1.9 | 2.9 | 0.6 | 0.2 | | 0.1 | | 0.1 | 0.1 | 0.1 | 0.1 | 0.1 | | 0.3 | 0.1 | 0.1 | 0.2 | 0.2 | 0.2 | 0.2 | 0.1 | | 0.1 | | 0.1 | 0.2 | 0.2 | 0.1 | | | | |
| 38.5℃以上 | 2.5 | 3.4 | 0.3 | 0.1 | 0.4 | 0.1 | 0.3 | 0.3 | 0.3 | | 0.2 | 0.1 | 0.3 | 0.2 | 0.1 | 0.1 | 0.2 | 0.1 | 0.2 | 0.2 | 0.2 | 0.2 | 0.1 | | 0.2 | 0.2 | 0.2 | 0.1 | | | | |
| 局所反応 | 0.3 | 1.0 | 0.7 | 0.2 | | | 0.1 | | | | | | 0.1 | | | | | 0.1 | 0.1 | | | | | | | | | | | | | |
| けいれん | 0.1 | | | | | | | | | | | | | | | | 0.1 | | | | | | | | | | | | | | | |
| 37.5℃未満 | | | | | | | | | | | | | | | | | | | | | | | | | | | | | | | | |
| 37.5℃以上 | 0.1 | | | | | | | | | | | | | | | | 0.1 | | | | | | | | | | | | | | | |
| 蕁麻疹 | 0.1 | 0.3 | 0.1 | | 0.1 | | 0.1 | | | | | | | | | | | 0.1 | 0.1 | | | | 0.1 | | | | | 0.1 | | | | |
| 発 疹 | 0.1 | 0.3 | 0.1 | | | | | | 0.1 | | 0.2 | | 0.1 | | 0.1 | | 0.1 | 0.1 | | | | | | | | | | | | | | |
| 合 計 | 4.8 | 7.9 | 1.8 | 0.4 | 0.5 | 0.2 | 0.4 | 0.4 | 0.5 | 0.1 | 0.4 | 0.2 | 0.4 | 0.5 | 0.3 | 0.2 | 0.5 | 0.5 | 0.4 | 0.2 | 0.2 | 0.4 | 0.5 | 0.3 | 0.2 | 0.2 | 0.3 | 0.2 | 0.2 | 0.1 | 22.1 | |

日本脳炎1期初回2回目

化血 (対象者数 57 人) (異常発生者数 5 人)

| 発 現 日 | | | | | | | | | | | | | | | | | | | | | | | | | | | | | | | |
|--------------------|-----|-----|-----|-----|-----|-----|-----|-----|-----|-----|------|------|------|------|------|------|------|------|------|------|------|------|------|------|------|------|------|------|------|-----|--|
| | 0 日 | 1 日 | 2 日 | 3 日 | 4 日 | 5 日 | 6 日 | 7 日 | 8 日 | 9 日 | 10 日 | 11 日 | 12 日 | 13 日 | 14 日 | 15 日 | 16 日 | 17 日 | 18 日 | 19 日 | 20 日 | 21 日 | 22 日 | 23 日 | 24 日 | 25 日 | 26 日 | 27 日 | 28 日 | 合 計 | |
| 発 熱 | 1 | | | | | 1 | | | | | | | | | 1 | | | | | | | | | | | | | | | 3 | |
| 37.5℃以上 38.5℃未満 | 1 | | | | | | | | | | | | | | | | | | | | | | | | | | | | | 1 | |
| 38.5℃以上 | | | | | | 1 | | | | | | | | | 1 | | | | | | | | | | | | | | | 2 | |
| 局所反応 | | 1 | | | | | | | | | | | | | | | | | | | | | | | | | | | | 1 | |
| けいれん | | | | | | | | | | | | | | | | | | | | | | | | | | | | | | | |
| 37.5℃未満 | | | | | | | | | | | | | | | | | | | | | | | | | | | | | | | |
| 37.5℃以上 | | | | | | | | | | | | | | | | | | | | | | | | | | | | | | | |
| 蕁麻疹 | | | | 1 | | | | | | | | | | | | | | | | | | | | | | | | | | 1 | |
| 発 疹 | | | | | | | | | | | | | | | 1 | | | | | | | | | | | | | | | 1 | |
| 合 計 | 1 | 1 | | 1 | | 1 | | | | | | | | | 2 | | | | | | | | | | | | | | | 6 | |

| 発 生 割 合 | | | | | | | | | | | | | | | | | | | | | | | | | | | | | | |
|--------------------|-----|-----|-----|-----|-----|-----|-----|-----|-----|-----|------|------|------|------|------|------|------|------|------|------|------|------|------|------|------|------|------|------|------|------|
| | 0 日 | 1 日 | 2 日 | 3 日 | 4 日 | 5 日 | 6 日 | 7 日 | 8 日 | 9 日 | 10 日 | 11 日 | 12 日 | 13 日 | 14 日 | 15 日 | 16 日 | 17 日 | 18 日 | 19 日 | 20 日 | 21 日 | 22 日 | 23 日 | 24 日 | 25 日 | 26 日 | 27 日 | 28 日 | 合 計 |
| 発 熱 | 1.8 | | | | | 1.8 | | | | | | | | | 1.8 | | | | | | | | | | | | | | | 5.3 |
| 37.5℃以上 38.5℃未満 | 1.8 | | | | | | | | | | | | | | | | | | | | | | | | | | | | | 1.8 |
| 38.5℃以上 | | | | | | 1.8 | | | | | | | | | 1.8 | | | | | | | | | | | | | | | 3.5 |
| 局所反応 | | 1.8 | | | | | | | | | | | | | | | | | | | | | | | | | | | | 1.8 |
| けいれん | | | | | | | | | | | | | | | | | | | | | | | | | | | | | | |
| 37.5℃未満 | | | | | | | | | | | | | | | | | | | | | | | | | | | | | | |
| 37.5℃以上 | | | | | | | | | | | | | | | | | | | | | | | | | | | | | | |
| 蕁麻疹 | | | | 1.8 | | | | | | | | | | | | | | | | | | | | | | | | | | 1.8 |
| 発 疹 | | | | | | | | | | | | | | | 1.8 | | | | | | | | | | | | | | | 1.8 |
| 合 計 | 1.8 | 1.8 | | 1.8 | | 1.8 | | | | | | | | | 3.5 | | | | | | | | | | | | | | | 10.5 |

日本脳炎1期初回2回目

阪大 (対象者数 731 人) (異常発生者数 69 人)

| 発 現 日 | | | | | | | | | | | | | | | | | | | | | | | | | | | | | | | |
|--------------------|-----|-----|-----|-----|-----|-----|-----|-----|-----|-----|------|------|------|------|------|------|------|------|------|------|------|------|------|------|------|------|------|------|------|-----|--|
| | 0 日 | 1 日 | 2 日 | 3 日 | 4 日 | 5 日 | 6 日 | 7 日 | 8 日 | 9 日 | 10 日 | 11 日 | 12 日 | 13 日 | 14 日 | 15 日 | 16 日 | 17 日 | 18 日 | 19 日 | 20 日 | 21 日 | 22 日 | 23 日 | 24 日 | 25 日 | 26 日 | 27 日 | 28 日 | 合 計 | |
| 発 熱 | 10 | 15 | 2 | 3 | 2 | 2 | | | | 1 | | | | 1 | 1 | 2 | 1 | 2 | 2 | | 2 | | 1 | 1 | 1 | 1 | 3 | 1 | 2 | 56 | |
| 37.5℃以上 38.5℃未満 | 3 | 8 | 1 | 1 | | | | | | 1 | | | | | | 1 | 1 | | | | 1 | 1 | 1 | | | | 2 | | | 22 | |
| 38.5℃以上 | 7 | 7 | 1 | 2 | 2 | 2 | | | | | | | 1 | 1 | 1 | 1 | | 2 | 2 | | 1 | | | | 1 | 1 | 1 | 2 | | 34 | |
| 局所反応 | | 5 | 4 | 1 | | | | | | | | | | | | | | | | | 1 | | | | | | | | | 11 | |
| けいれん | | | | | | | | | | | | | | | | | | | | | | | | | | | | | | | |
| 37.5℃未満 | | | | | | | | | | | | | | | | | | | | | | | | | | | | | | | |
| 37.5℃以上 | | | | | | | | | | | | | | | | | | | | | | | | | | | | | | | |
| 蕁麻疹 | | 3 | 1 | | | | | 1 | 1 | | | | | | | 1 | | | | | | | | | | | | | | 7 | |
| 発 疹 | | 1 | | | | | | | | | | | | | | | | | | | | | | | | | | | | 1 | |
| 合 計 | 10 | 24 | 7 | 4 | 2 | 2 | | 1 | 1 | 1 | | | | 1 | 1 | 3 | 1 | 2 | 2 | | 3 | | 1 | 1 | 1 | 1 | 3 | 1 | 2 | 75 | |

| 発 | 生 割 合 | | | | | | | | | | | | | | | | | | | | | | | | | | | | 合 計 | | |
|--------------------|-------|-----|-----|-----|-----|-----|-----|-----|-----|-----|------|------|------|------|------|------|------|------|------|------|------|------|------|------|------|------|------|------|-----|------|------|
| | 0 日 | 1 日 | 2 日 | 3 日 | 4 日 | 5 日 | 6 日 | 7 日 | 8 日 | 9 日 | 10 日 | 11 日 | 12 日 | 13 日 | 14 日 | 15 日 | 16 日 | 17 日 | 18 日 | 19 日 | 20 日 | 21 日 | 22 日 | 23 日 | 24 日 | 25 日 | 26 日 | 27 日 | | 28 日 | |
| 発 熱 | 1.4 | 2.1 | 0.3 | 0.4 | 0.3 | 0.3 | | | | 0.1 | | | | 0.1 | 0.1 | 0.3 | 0.1 | 0.3 | 0.3 | | | 0.3 | | 0.1 | 0.1 | 0.1 | 0.1 | 0.4 | 0.1 | 0.3 | 7.7 |
| 37.5℃以上 38.5℃未満 | 0.4 | 1.1 | 0.1 | 0.1 | | | | | | 0.1 | | | | | | 0.1 | 0.1 | | | | | 0.1 | 0.1 | 0.1 | 0.1 | | | 0.3 | | | 3.0 |
| 38.5℃以上 | 1.0 | 1.0 | 0.1 | 0.3 | 0.3 | 0.3 | | | | | | | | 0.1 | 0.1 | 0.1 | | 0.3 | 0.3 | | | 0.1 | | | | 0.1 | 0.1 | 0.1 | 0.3 | 4.7 | |
| 局所反応 | | 0.7 | 0.5 | 0.1 | | | | | | | | | | | | | | | | | | 0.1 | | | | | | | | | 1.5 |
| けいれん | | | | | | | | | | | | | | | | | | | | | | | | | | | | | | | |
| 37.5℃未満 | | | | | | | | | | | | | | | | | | | | | | | | | | | | | | | |
| 37.5℃以上 | | | | | | | | | | | | | | | | | | | | | | | | | | | | | | | |
| 蕁麻疹 | | 0.4 | 0.1 | | | | | 0.1 | 0.1 | | | | | | | 0.1 | | | | | | | | | | | | | | | 1.0 |
| 発 疹 | | 0.1 | | | | | | | | | | | | | | | | | | | | | | | | | | | | | 0.1 |
| 合 計 | 1.4 | 3.3 | 1.0 | 0.5 | 0.3 | 0.3 | | 0.1 | 0.1 | 0.1 | | | | 0.1 | 0.1 | 0.4 | 0.1 | 0.3 | 0.3 | | 0.4 | | 0.1 | 0.1 | 0.1 | 0.1 | 0.1 | 0.4 | 0.1 | 0.3 | 10.3 |

日本脳炎1期追加

化血 (対象者数 95 人) (異常発生者数 12 人)

| 発 | 現 日 | | | | | | | | | | | | | | | | | | | | | | | | | | | | 合 計 | | |
|--------------------|-----|-----|-----|-----|-----|-----|-----|-----|-----|-----|------|------|------|------|------|------|------|------|------|------|------|------|------|------|------|------|------|------|-----|------|----|
| | 0 日 | 1 日 | 2 日 | 3 日 | 4 日 | 5 日 | 6 日 | 7 日 | 8 日 | 9 日 | 10 日 | 11 日 | 12 日 | 13 日 | 14 日 | 15 日 | 16 日 | 17 日 | 18 日 | 19 日 | 20 日 | 21 日 | 22 日 | 23 日 | 24 日 | 25 日 | 26 日 | 27 日 | | 28 日 | |
| 発 熱 | | 1 | | | | 1 | | | 1 | 1 | 2 | | 1 | | | | | | | 1 | 1 | | 1 | 1 | 1 | 1 | | | | | 12 |
| 37.5℃以上 38.5℃未満 | | 1 | | | | | | | | 1 | | | 1 | | | | | | | | | | | | | | | | | | 3 |
| 38.5℃以上 | | | | | | 1 | | | 1 | | 2 | | | | | | | | | 1 | 1 | 1 | 1 | 1 | 1 | | | | | 9 | |
| 局所反応 | | | | | | | | | | | | | | | | | | | | | | | | | | | | | | | |
| けいれん | | | | | | | | | | | | | | | | | | | | | 1 | | | | | | | | | 1 | |
| 37.5℃未満 | | | | | | | | | | | | | | | | | | | | | | | | | | | | | | | |
| 37.5℃以上 | | | | | | | | | | | | | | | | | | | | 1 | | | | | | | | | | 1 | |
| 蕁麻疹 | | | | | | | 1 | | | | | | | | | | | | | | | | | | | | | | | 1 | |
| 発 疹 | | | | | | | | | | | | | | | | | | | | | | | | | | | | | | | |
| 合 計 | | 1 | | | | 1 | 1 | 1 | 1 | 1 | 2 | | 1 | | | | | | | 1 | 1 | 2 | 1 | 1 | 1 | 1 | | | | 14 | |

| 発 生 割 合 | 合 計 | | | | | | | | | | | | | | | | | | | | | | | | | | | | | |
|--------------------|-----|-----|-----|-----|-----|-----|-----|-----|-----|-----|------|------|------|------|------|------|------|------|------|------|------|------|------|------|------|------|------|------|------|------|
| | 0 日 | 1 日 | 2 日 | 3 日 | 4 日 | 5 日 | 6 日 | 7 日 | 8 日 | 9 日 | 10 日 | 11 日 | 12 日 | 13 日 | 14 日 | 15 日 | 16 日 | 17 日 | 18 日 | 19 日 | 20 日 | 21 日 | 22 日 | 23 日 | 24 日 | 25 日 | 26 日 | 27 日 | 28 日 | |
| 発 熱 | | 1.1 | | | | 1.1 | | | 1.1 | 1.1 | 2.1 | | 1.1 | | | | | | | 1.1 | | 1.1 | 1.1 | 1.1 | 1.1 | 1.1 | | | | 12.6 |
| 37.5℃以上 38.5℃未満 | | 1.1 | | | | | | | | 1.1 | | | 1.1 | | | | | | | | | | | | | | | | | 3.2 |
| 38.5℃以上 | | | | | | 1.1 | | | 1.1 | | 2.1 | | | | | | | | | 1.1 | | 1.1 | 1.1 | 1.1 | 1.1 | | | | 9.5 | |
| 局所反応 | | | | | | | | | | | | | | | | | | | | | | | | | | | | | | |
| けいれん | | | | | | | | | | | | | | | | | | | | | 1.1 | | | | | | | | 1.1 | |
| 37.5℃未満 | | | | | | | | | | | | | | | | | | | | | | | | | | | | | | |
| 37.5℃以上 | | | | | | | | | | | | | | | | | | | | | 1.1 | | | | | | | | 1.1 | |
| 蕁麻疹 | | | | | | | 1.1 | | | | | | | | | | | | | | | | | | | | | | 1.1 | |
| 発 疹 | | | | | | | | | | | | | | | | | | | | | | | | | | | | | | |
| 合 計 | | 1.1 | | | | 1.1 | 1.1 | | 1.1 | 1.1 | 2.1 | | 1.1 | | | | | | | 1.1 | | 2.1 | 1.1 | 1.1 | 1.1 | 1.1 | | | | 14.7 |

日本脳炎1期追加

阪大 (対象者数 1090 人) (異常発生者数 124 人)

| 発 現 日 | | | | | | | | | | | | | | | | | | | | | | | | | | | | | | | |
|--------------------|-----|-----|-----|-----|-----|-----|-----|-----|-----|-----|------|------|------|------|------|------|------|------|------|------|------|------|------|------|------|------|------|------|------|-----|----|
| | 0 日 | 1 日 | 2 日 | 3 日 | 4 日 | 5 日 | 6 日 | 7 日 | 8 日 | 9 日 | 10 日 | 11 日 | 12 日 | 13 日 | 14 日 | 15 日 | 16 日 | 17 日 | 18 日 | 19 日 | 20 日 | 21 日 | 22 日 | 23 日 | 24 日 | 25 日 | 26 日 | 27 日 | 28 日 | 合 計 | |
| 発 熱 | 6 | 24 | 5 | 4 | 4 | 1 | | 2 | 6 | 6 | 6 | 2 | 2 | 2 | 1 | 2 | 3 | 1 | 2 | 1 | 2 | | 5 | | | 1 | | 1 | 3 | 3 | 95 |
| 37.5℃以上 38.5℃未満 | 4 | 14 | 3 | 1 | 1 | | | 1 | 1 | 2 | | | 1 | 1 | 1 | 2 | 1 | | 1 | | 1 | | 2 | | | | | 2 | 1 | 41 | |
| 38.5℃以上 | 2 | 10 | 2 | 3 | 3 | 1 | | 1 | 5 | 4 | 4 | 2 | 2 | 1 | | | 2 | 1 | 1 | 1 | 1 | | 3 | | 1 | 1 | 1 | 1 | 2 | 54 | |
| 局所反応 | 5 | 9 | 7 | 1 | 1 | | | | | | | | | | | | | | | | | | | | | | | | | 23 | |
| けいれん | | | | | | | | | | | | | | | | | | | | | | | | | | | | | | | |
| 37.5℃未満 | | | | | | | | | | | | | | | | | | | | | | | | | | | | | | | |
| 37.5℃以上 | | | | | | | | | | | | | | | | | | | | | | | | | | | | | | | |
| 蕁麻疹 | | 3 | 2 | | | | 1 | 1 | 2 | | | | | | | | | | | | | | | | | | | | | 9 | |
| 発 疹 | | | | 1 | | | | 1 | | | | 1 | 1 | 1 | | 1 | | | | | 1 | | | | | 1 | 1 | | | 9 | |
| 合 計 | 11 | 36 | 14 | 6 | 5 | 1 | 1 | 4 | 8 | 6 | 6 | 3 | 3 | 3 | 1 | 3 | 3 | 1 | 2 | 2 | 2 | | 5 | | 1 | 1 | 2 | 3 | 3 | 136 | |

| 発 | 割 合 | | | | | | | | | | | | | | | | | | | | | | | | | | | | | |
|--------------------|-----|-----|-----|-----|-----|-----|-----|-----|-----|-----|-----|-----|-----|-----|-----|-----|-----|-----|-----|-----|-----|-----|-----|-----|-----|-----|-----|-----|-----|------|
| | 0日 | 1日 | 2日 | 3日 | 4日 | 5日 | 6日 | 7日 | 8日 | 9日 | 10日 | 11日 | 12日 | 13日 | 14日 | 15日 | 16日 | 17日 | 18日 | 19日 | 20日 | 21日 | 22日 | 23日 | 24日 | 25日 | 26日 | 27日 | 28日 | 合 計 |
| 発 熱 | 0.6 | 2.2 | 0.5 | 0.4 | 0.4 | 0.1 | | 0.2 | 0.6 | 0.6 | 0.6 | 0.2 | 0.2 | 0.2 | 0.1 | 0.2 | 0.3 | 0.1 | 0.2 | 0.1 | 0.1 | | 0.5 | | 0.1 | | 0.1 | 0.3 | 0.3 | 8.7 |
| 37.5℃以上 38.5℃未満 | 0.4 | 1.3 | 0.3 | 0.1 | 0.1 | | | 0.1 | 0.1 | 0.2 | 0.2 | | | 0.1 | 0.1 | 0.2 | 0.1 | | 0.1 | | 0.1 | | 0.2 | | | | 0.2 | 0.1 | | 3.8 |
| 38.5℃以上 | 0.2 | 0.9 | 0.2 | 0.3 | 0.3 | 0.1 | | 0.1 | 0.5 | 0.4 | 0.4 | 0.2 | 0.2 | 0.1 | | | 0.2 | 0.1 | 0.1 | 0.1 | 0.1 | | 0.3 | | 0.1 | 0.1 | 0.1 | 0.2 | | 5.0 |
| 局所反応 | 0.5 | 0.8 | 0.6 | 0.1 | 0.1 | | | | | | | | | | | | | | | | | | | | | | | | | 2.1 |
| けいれん | | | | | | | | | | | | | | | | | | | | | | | | | | | | | | |
| 37.5℃未満 | | | | | | | | | | | | | | | | | | | | | | | | | | | | | | |
| 37.5℃以上 | | | | | | | | | | | | | | | | | | | | | | | | | | | | | | |
| 蕁麻疹 | | 0.3 | 0.2 | | | | 0.1 | 0.1 | 0.2 | | | | | | | | | | | | | | | | | | | | | 0.8 |
| 発 疹 | | | | 0.1 | | | | 0.1 | | | | 0.1 | 0.1 | | | 0.1 | | | | 0.1 | | | | | | 0.1 | 0.1 | | | 0.8 |
| 合 計 | 1.0 | 3.3 | 1.3 | 0.6 | 0.5 | 0.1 | 0.1 | 0.4 | 0.7 | 0.6 | 0.6 | 0.3 | 0.3 | 0.3 | 0.1 | 0.3 | 0.3 | 0.1 | 0.2 | 0.2 | 0.2 | | 0.5 | | 0.1 | 0.1 | 0.2 | 0.3 | 0.3 | 12.5 |

日本脳炎2期

| 化血 | (対象者数 31 人) | | | | | | | | | | | | | | | | | | | | | | | | | | | | | | | (異常発生者数 人) | | | | |
|--------------------|-------------|-----|-----|-----|-----|-----|-----|-----|-----|-----|------|------|------|------|------|------|------|------|------|------|------|------|------|------|------|------|------|------|------|-----|--|------------|--|--|--|--|
| | 発 現 日 | | | | | | | | | | | | | | | | | | | | | | | | | | | | | | | | | | | |
| | 0 日 | 1 日 | 2 日 | 3 日 | 4 日 | 5 日 | 6 日 | 7 日 | 8 日 | 9 日 | 10 日 | 11 日 | 12 日 | 13 日 | 14 日 | 15 日 | 16 日 | 17 日 | 18 日 | 19 日 | 20 日 | 21 日 | 22 日 | 23 日 | 24 日 | 25 日 | 26 日 | 27 日 | 28 日 | 合 計 | | | | | | |
| 発 熱 | | | | | | | | | | | | | | | | | | | | | | | | | | | | | | | | | | | | |
| 37.5℃以上 38.5℃未満 | | | | | | | | | | | | | | | | | | | | | | | | | | | | | | | | | | | | |
| 38.5℃以上 | | | | | | | | | | | | | | | | | | | | | | | | | | | | | | | | | | | | |
| 局所反応 | | | | | | | | | | | | | | | | | | | | | | | | | | | | | | | | | | | | |
| けいれん | | | | | | | | | | | | | | | | | | | | | | | | | | | | | | | | | | | | |
| 37.5℃未満 | | | | | | | | | | | | | | | | | | | | | | | | | | | | | | | | | | | | |
| 37.5℃以上 | | | | | | | | | | | | | | | | | | | | | | | | | | | | | | | | | | | | |
| 蕁麻疹 | | | | | | | | | | | | | | | | | | | | | | | | | | | | | | | | | | | | |
| 発 疹 | | | | | | | | | | | | | | | | | | | | | | | | | | | | | | | | | | | | |
| 合 計 | | | | | | | | | | | | | | | | | | | | | | | | | | | | | | | | | | | | |

| | 発 生 割 合 | | | | | | | | | | | | | | | | | | | | | | | | | | | | 合 計 | |
|--------------------|---------|-----|-----|-----|-----|-----|-----|-----|-----|-----|------|------|------|------|------|------|------|------|------|------|------|------|------|------|------|------|------|------|-----|------|
| | 0 日 | 1 日 | 2 日 | 3 日 | 4 日 | 5 日 | 6 日 | 7 日 | 8 日 | 9 日 | 10 日 | 11 日 | 12 日 | 13 日 | 14 日 | 15 日 | 16 日 | 17 日 | 18 日 | 19 日 | 20 日 | 21 日 | 22 日 | 23 日 | 24 日 | 25 日 | 26 日 | 27 日 | | 28 日 |
| 発 熱 | | | | | | | | | | | | | | | | | | | | | | | | | | | | | | |
| 37.5℃以上 38.5℃未満 | | | | | | | | | | | | | | | | | | | | | | | | | | | | | | |
| 38.5℃以上 | | | | | | | | | | | | | | | | | | | | | | | | | | | | | | |
| 局所反応 | | | | | | | | | | | | | | | | | | | | | | | | | | | | | | |
| けいれん | | | | | | | | | | | | | | | | | | | | | | | | | | | | | | |
| 37.5℃未満 | | | | | | | | | | | | | | | | | | | | | | | | | | | | | | |
| 37.5℃以上 | | | | | | | | | | | | | | | | | | | | | | | | | | | | | | |
| 蕁麻疹 | | | | | | | | | | | | | | | | | | | | | | | | | | | | | | |
| 発 疹 | | | | | | | | | | | | | | | | | | | | | | | | | | | | | | |
| 合 計 | | | | | | | | | | | | | | | | | | | | | | | | | | | | | | |

日本脳炎2期

阪大 (対象者数 648 人) (異常発生者数 57 人)

| 発 | 現 日 | | | | | | | | | | | | | | | | | | | | | | | | | | | | | | |
|--------------------|-----|-----|-----|-----|-----|-----|-----|-----|-----|-----|------|------|------|------|------|------|------|------|------|------|------|------|------|------|------|------|------|------|------|-----|----|
| | 0 日 | 1 日 | 2 日 | 3 日 | 4 日 | 5 日 | 6 日 | 7 日 | 8 日 | 9 日 | 10 日 | 11 日 | 12 日 | 13 日 | 14 日 | 15 日 | 16 日 | 17 日 | 18 日 | 19 日 | 20 日 | 21 日 | 22 日 | 23 日 | 24 日 | 25 日 | 26 日 | 27 日 | 28 日 | 合 計 | |
| 発 熱 | 5 | 2 | | 1 | 1 | | 1 | | 2 | | 1 | | 1 | 1 | | | | | | | | 1 | | 1 | | | | | | | 17 |
| 37.5℃以上 38.5℃未満 | 4 | 2 | | 1 | 1 | | 1 | | 1 | | | | 1 | | | | | | | | | | | 1 | | | | | | | 12 |
| 38.5℃以上 | 1 | | | | | | | | 1 | | 1 | | | 1 | | | | | | | | 1 | | | | | | | | | 5 |
| 局所反応 | 7 | 24 | 3 | 1 | 1 | | | | | | | | | | | | | | | | | | | | | | | | | | 36 |
| けいれん | | | | 1 | | | | | | | | | | | | | | | | | | | | | | | | | | | 1 |
| 37.5℃未満 | | | | 1 | | | | | | | | | | | | | | | | | | | | | | | | | | | 1 |
| 37.5℃以上 | | | | | | | | | | | | | | | | | | | | | | | | | | | | | | | |
| 蕁麻疹 | | 1 | | | | | 1 | 1 | | | | | | 1 | | 1 | | | | | | | | | | | | | | | 5 |
| 発 疹 | | | | | | | | | | | | | | | | | | | | | | | | | | | | | | | |
| 合 計 | 12 | 27 | 4 | 2 | 2 | | 2 | 1 | 2 | | 1 | | 1 | 2 | | 1 | | | | | | 1 | | 1 | | | | | | | 59 |

| 発 生 割 合 | | | | | | | | | | | | | | | | | | | | | | | | | | | | | | |
|--------------------|-----|-----|-----|-----|-----|-----|-----|-----|-----|-----|------|------|------|------|------|------|------|------|------|------|------|------|------|------|------|------|------|------|------|-----|
| | 0 日 | 1 日 | 2 日 | 3 日 | 4 日 | 5 日 | 6 日 | 7 日 | 8 日 | 9 日 | 10 日 | 11 日 | 12 日 | 13 日 | 14 日 | 15 日 | 16 日 | 17 日 | 18 日 | 19 日 | 20 日 | 21 日 | 22 日 | 23 日 | 24 日 | 25 日 | 26 日 | 27 日 | 28 日 | 合 計 |
| 発 熱 | 0.8 | 0.3 | | 0.2 | 0.2 | | 0.2 | | 0.3 | | 0.2 | | 0.2 | 0.2 | | | | | | | | 0.2 | | 0.2 | | | | | | 2.6 |
| 37.5℃以上 38.5℃未満 | 0.6 | 0.3 | | 0.2 | 0.2 | | 0.2 | | 0.2 | | | | 0.2 | | | | | | | | | | 0.2 | | | | | | | 1.9 |
| 38.5℃以上 | 0.2 | | | | | | | | 0.2 | | 0.2 | | | 0.2 | | | | | | | | 0.2 | | | | | | | | 0.8 |
| 局所反応 | 1.1 | 3.7 | 0.5 | 0.2 | 0.2 | | | | | | | | | | | | | | | | | | | | | | | | | 5.6 |
| けいれん | | | 0.2 | | | | | | | | | | | | | | | | | | | | | | | | | | | 0.2 |
| 37.5℃未満 | | | 0.2 | | | | | | | | | | | | | | | | | | | | | | | | | | | 0.2 |
| 37.5℃以上 | | | | | | | | | | | | | | | | | | | | | | | | | | | | | | |
| 蕁麻疹 | | 0.2 | | | | | 0.2 | 0.2 | | | | | | 0.2 | | 0.2 | | | | | | | | | | | | | | 0.8 |
| 発 疹 | | | | | | | | | | | | | | | | | | | | | | | | | | | | | | |
| 合 計 | 1.9 | 4.2 | 0.6 | 0.3 | 0.3 | | 0.3 | 0.2 | 0.3 | | 0.2 | | 0.2 | 0.3 | | 0.2 | | | | | | 0.2 | | 0.2 | | | | | | 9.1 |

B型肝炎1回目

| 化血 | | (対象者数 259 人) | | | | | | | | | | | | | | | | | | | | | | | | | | | | (異常発生者数 24 人) | | | | 合 計 |
|--------------------|--|--------------|-----|-----|-----|-----|-----|-----|-----|-----|-----|------|------|------|------|------|------|------|------|------|------|------|------|------|------|------|------|------|------|---------------|----|--|--|-----|
| | | 発 現 日 | | | | | | | | | | | | | | | | | | | | | | | | | | | | | | | | |
| | | 0 日 | 1 日 | 2 日 | 3 日 | 4 日 | 5 日 | 6 日 | 7 日 | 8 日 | 9 日 | 10 日 | 11 日 | 12 日 | 13 日 | 14 日 | 15 日 | 16 日 | 17 日 | 18 日 | 19 日 | 20 日 | 21 日 | 22 日 | 23 日 | 24 日 | 25 日 | 26 日 | 27 日 | 28 日 | | | | |
| 発 熱 | | 2 | 4 | 1 | | | | | | | 2 | | | | 1 | 1 | | | | | | | | | | | | | | | 11 | | | |
| 37.5℃以上 38.5℃未満 | | 2 | 2 | 1 | | | | | | | 2 | | | | 1 | 1 | | | | | | | | | | | | | | | 9 | | | |
| 38.5℃以上 | | | 2 | | | | | | | | | | | | | | | | | | | | | | | | | | | | 2 | | | |
| 局所反応 | | 1 | 8 | | 1 | | | | | | | | | | | | | | | | | | | 1 | | | | | | | 11 | | | |
| けいれん | | | | | | | | | | | | | | | | | | | | | | | | | | | | | | | | | | |
| 37.5℃未満 | | | | | | | | | | | | | | | | | | | | | | | | | | | | | | | | | | |
| 37.5℃以上 | | | | | | | | | | | | | | | | | | | | | | | | | | | | | | | | | | |
| 嘔 吐 | | | 1 | | | | | | | | | | | | | | | | | | | | | | | | | | | | 1 | | | |
| 下 痢 | | | 1 | | | | | | 1 | 1 | | | | | | | | | | | | | | | | | | | | | 3 | | | |
| せき鼻水 | | | | | | 1 | | | | | | | | | | | | | | | | | | | | | | | | | 1 | | | |
| 合 計 | | 3 | 14 | 1 | 1 | 1 | 1 | | 1 | 1 | 2 | | | | 1 | 1 | | | | | | | 1 | | | | | | | | 27 | | | |

| | 発 生 割 合 | | | | | | | | | | | | | | | | | | | | | | | | | | | | | | |
|--------------------|---------|-----|-----|-----|-----|-----|-----|-----|-----|-----|-----|------|------|------|------|------|------|------|------|------|------|------|------|------|------|------|------|------|------|------|------|
| | | 0 日 | 1 日 | 2 日 | 3 日 | 4 日 | 5 日 | 6 日 | 7 日 | 8 日 | 9 日 | 10 日 | 11 日 | 12 日 | 13 日 | 14 日 | 15 日 | 16 日 | 17 日 | 18 日 | 19 日 | 20 日 | 21 日 | 22 日 | 23 日 | 24 日 | 25 日 | 26 日 | 27 日 | 28 日 | 合 計 |
| 発 熱 | | 0.8 | 1.5 | 0.4 | | | | | | | 0.8 | | | | 0.4 | 0.4 | | | | | | | | | | | | | | | 4.2 |
| 37.5℃以上 38.5℃未満 | | 0.8 | 0.8 | 0.4 | | | | | | | 0.8 | | | | 0.4 | 0.4 | | | | | | | | | | | | | | | 3.5 |
| 38.5℃以上 | | | 0.8 | | | | | | | | | | | | | | | | | | | | | | | | | | | | 0.8 |
| 局所反応 | | 0.4 | 3.1 | | 0.4 | | | | | | | | | | | | | | | | | | 0.4 | | | | | | | | 4.2 |
| けいれん | | | | | | | | | | | | | | | | | | | | | | | | | | | | | | | |
| 37.5℃未満 | | | | | | | | | | | | | | | | | | | | | | | | | | | | | | | |
| 37.5℃以上 | | | | | | | | | | | | | | | | | | | | | | | | | | | | | | | |
| 嘔 吐 | | | 0.4 | | | | | | | | | | | | | | | | | | | | | | | | | | | | 0.4 |
| 下 痢 | | | 0.4 | | | | | | 0.4 | 0.4 | | | | | | | | | | | | | | | | | | | | | 1.2 |
| せき鼻水 | | | | | | 0.4 | | | | | | | | | | | | | | | | | | | | | | | | | 0.4 |
| 合 計 | | 1.2 | 5.4 | 0.4 | 0.4 | 0.4 | | | 0.4 | 0.4 | 0.8 | | | | 0.4 | 0.4 | | | | | | | 0.4 | | | | | | | | 10.4 |

B型肝炎1回目

| MSD | | (対象者数 639 人) | | | | | | | | | | | | | | | | | | | | | | | | | | | | (異常発生者数 92 人) | | | | | | | 合 計 |
|--------------------|--|--------------|-----|-----|-----|-----|-----|-----|-----|-----|-----|------|------|------|------|------|------|------|------|------|------|------|------|------|------|------|------|------|------|---------------|--|-----|--|--|--|--|-----|
| 発 現 日 | | 0 日 | 1 日 | 2 日 | 3 日 | 4 日 | 5 日 | 6 日 | 7 日 | 8 日 | 9 日 | 10 日 | 11 日 | 12 日 | 13 日 | 14 日 | 15 日 | 16 日 | 17 日 | 18 日 | 19 日 | 20 日 | 21 日 | 22 日 | 23 日 | 24 日 | 25 日 | 26 日 | 27 日 | 28 日 | | | | | | | |
| 発 熱 | | 10 | 10 | 3 | 5 | | 2 | 2 | 2 | | | 1 | | | 1 | | | 1 | | | | 1 | | | | 1 | | | | | | 39 | | | | | |
| 37.5℃以上 38.5℃未満 | | 8 | 10 | 1 | 4 | | | 1 | 1 | | | 1 | | | 1 | | | | | | 1 | | | | | | | | | | | 28 | | | | | |
| 38.5℃以上 | | 2 | | 2 | 1 | | 2 | 1 | 1 | | | | | | | | 1 | | | | | | | | 1 | | | | | | | 11 | | | | | |
| 局所反応 | | 7 | 22 | 6 | | | | | | | | | | | | | | | | | | | | | | | | | | | | 35 | | | | | |
| けいれん | | | 1 | | | | | | | | | | | | | | | | | | | 1 | | | | | | | | | | 1 | | | | | |
| 37.5℃未満 | | | 1 | | | | | | | | | | | | | | | | | | | | | | | | | | | | | 1 | | | | | |
| 37.5℃以上 | | | | | | | | | | | | | | | | | | | | | | | | | | | | | | | | | | | | | |
| 嘔 吐 | | 1 | 2 | 1 | | | | | | | | | | | | | 1 | 1 | 1 | | | | | | | 1 | | | | | | 8 | | | | | |
| 下 痢 | | 3 | 3 | 2 | 3 | 2 | | | 1 | 2 | | | | | | | | | 1 | | | | | 1 | | | | | | | | 19 | | | | | |
| せき鼻水 | | | 2 | 2 | | | | | | | | | | | | | | | | | 1 | | | | | 1 | | 1 | | | | 7 | | | | | |
| 合 計 | | 21 | 40 | 14 | 8 | 2 | 2 | 2 | 3 | 2 | | 1 | | | 1 | | | 3 | 3 | | 2 | | 1 | | | 3 | | 1 | | | | 109 | | | | | |

| 発 生 割 合 | 合 計 | | | | | | | | | | | | | | | | | | | | | | | | | | | | | |
|--------------------|-----|-----|-----|-----|-----|-----|-----|-----|-----|-----|------|------|------|------|------|------|------|------|------|------|------|------|------|------|------|------|------|------|------|------|
| | 0 日 | 1 日 | 2 日 | 3 日 | 4 日 | 5 日 | 6 日 | 7 日 | 8 日 | 9 日 | 10 日 | 11 日 | 12 日 | 13 日 | 14 日 | 15 日 | 16 日 | 17 日 | 18 日 | 19 日 | 20 日 | 21 日 | 22 日 | 23 日 | 24 日 | 25 日 | 26 日 | 27 日 | 28 日 | |
| 発 熱 | 1.6 | 1.6 | 0.5 | 0.8 | | 0.3 | 0.3 | 0.3 | | 0.2 | | | 0.2 | 0.2 | | | 0.2 | | | 0.2 | | | | | 0.2 | | | | | 6.1 |
| 37.5℃以上 38.5℃未満 | 1.3 | 1.6 | 0.2 | 0.6 | | | 0.2 | 0.2 | | 0.2 | | | 0.2 | 0.2 | | | | | | 0.2 | | | | | | | | | | 4.4 |
| 38.5℃以上 | 0.3 | | 0.3 | 0.2 | | 0.3 | 0.2 | 0.2 | | | | | | | | 0.2 | | | | | | | | 0.2 | | | | | | 1.7 |
| 局所反応 | 1.1 | 3.4 | 0.9 | | | | | | | | | | | | | | | | | | | | | | | | | | | 5.5 |
| けいれん | | 0.2 | | | | | | | | | | | | | | | | | | | | | | | | | | | | 0.2 |
| 37.5℃未満 | | 0.2 | | | | | | | | | | | | | | | | | | | | | | | | | | | | 0.2 |
| 37.5℃以上 | | | | | | | | | | | | | | | | | | | | | | | | | | | | | | |
| 嘔 吐 | 0.2 | 0.3 | 0.2 | | | | | | | | | | | | | 0.2 | | 0.2 | 0.2 | 0.2 | | | | | 0.2 | | | | | 1.3 |
| 下 痢 | 0.5 | 0.5 | 0.3 | 0.5 | 0.3 | | | 0.2 | 0.3 | | | | | | | 0.2 | | 0.2 | 0.2 | | | 0.2 | | | | | | | | 3.0 |
| せき鼻水 | | 0.3 | 0.3 | | | | | | | | | | | | | | | | 0.2 | | | | | 0.2 | | | 0.2 | | | 1.1 |
| 合 計 | 3.3 | 6.3 | 2.2 | 1.3 | 0.3 | 0.3 | 0.3 | 0.5 | 0.3 | | 0.2 | | | 0.2 | | | 0.5 | | 0.5 | 0.3 | | 0.2 | | | 0.5 | | 0.2 | | | 17.1 |

B型肝炎2回目

| 化血 | | (対象者数 226 人) (異常発生者数 35 人) | | | | | | | | | | | | | | | | | | | | | | | | | | | | | |
|--------------------|--|----------------------------|-----|-----|-----|-----|-----|-----|-----|-----|-----|------|------|------|------|------|------|------|------|------|------|------|------|------|------|------|------|------|------|------|-----|
| | | 発 現 日 | | | | | | | | | | | | | | | | | | | | | | | | | | | | | |
| | | 0 日 | 1 日 | 2 日 | 3 日 | 4 日 | 5 日 | 6 日 | 7 日 | 8 日 | 9 日 | 10 日 | 11 日 | 12 日 | 13 日 | 14 日 | 15 日 | 16 日 | 17 日 | 18 日 | 19 日 | 20 日 | 21 日 | 22 日 | 23 日 | 24 日 | 25 日 | 26 日 | 27 日 | 28 日 | 合 計 |
| 発 熱 | | 2 | 14 | 6 | 1 | | | | | | | | | | | | | | | | | | | | | | | | | | 23 |
| 37.5℃以上 38.5℃未満 | | 1 | 11 | 3 | | | | | | | | | | | | | | | | | | | | | | | | | | | 15 |
| 38.5℃以上 | | 1 | 3 | 3 | 1 | | | | | | | | | | | | | | | | | | | | | | | | | | 8 |
| 局所反応 | | 1 | 9 | 6 | 1 | | | | | | | | | | | | | | | | | | | | | | | | | | 17 |
| けいれん | | | | | | | | | | | | | | | | | | | | | | | | | | | | | | | |
| 37.5℃未満 | | | | | | | | | | | | | | | | | | | | | | | | | | | | | | | |
| 37.5℃以上 | | | | | | | | | | | | | | | | | | | | | | | | | | | | | | | |
| 嘔 吐 | | | | | | | | | | | | | | | | | | | | | | | | | | | | | | | |
| 下 痢 | | | 3 | | | | | | | | | | | | | | | | | | 1 | 1 | | | | | | | | | 5 |
| せき鼻水 | | | | | | | | | | 1 | | | | | | | | | | | | | | | | | | | | | 1 |
| 合 計 | | 3 | 26 | 12 | 2 | | | | | 1 | | | | | | | | | | | 1 | 1 | | | | | | | | | 46 |

| 発 生 割 合 | 合 計 | | | | | | | | | | | | | | | | | | | | | | | | | | | | | | |
|--------------------|-----|------|-----|-----|-----|-----|-----|-----|-----|-----|------|------|------|------|------|------|------|------|------|------|------|------|------|------|------|------|------|------|------|-----|------|
| | 0 日 | 1 日 | 2 日 | 3 日 | 4 日 | 5 日 | 6 日 | 7 日 | 8 日 | 9 日 | 10 日 | 11 日 | 12 日 | 13 日 | 14 日 | 15 日 | 16 日 | 17 日 | 18 日 | 19 日 | 20 日 | 21 日 | 22 日 | 23 日 | 24 日 | 25 日 | 26 日 | 27 日 | 28 日 | 合 計 | |
| 発 熱 | 0.9 | 6.2 | 2.7 | 0.4 | | | | | | | | | | | | | | | | | | | | | | | | | | | 10.2 |
| 37.5℃以上 38.5℃未満 | 0.4 | 4.9 | 1.3 | | | | | | | | | | | | | | | | | | | | | | | | | | | | 6.6 |
| 38.5℃以上 | 0.4 | 1.3 | 1.3 | 0.4 | | | | | | | | | | | | | | | | | | | | | | | | | | | 3.5 |
| 局所反応 | 0.4 | 4.0 | 2.7 | 0.4 | | | | | | | | | | | | | | | | | | | | | | | | | | | 7.5 |
| けいれん | | | | | | | | | | | | | | | | | | | | | | | | | | | | | | | |
| 37.5℃未満 | | | | | | | | | | | | | | | | | | | | | | | | | | | | | | | |
| 37.5℃以上 | | | | | | | | | | | | | | | | | | | | | | | | | | | | | | | |
| 嘔 吐 | | | | | | | | | | | | | | | | | | | | | | | | | | | | | | | |
| 下 痢 | | 1.3 | | | | | | | | | | | | | | | | | | 0.4 | 0.4 | | | | | | | | | | 2.2 |
| せき鼻水 | | | | | | | | | 0.4 | | | | | | | | | | | | | | | | | | | | | | 0.4 |
| 合 計 | 1.3 | 11.5 | 5.3 | 0.9 | | | | | 0.4 | | | | | | | | | | | 0.4 | 0.4 | | | | | | | | | | 20.4 |

B型肝炎2回目

| MSD | | 発 現 日 | | | | | | | | | | | | | | | | | | | | | | | | | | | | (対象者数 556 人) | | | | | | | | | | | | | (異常発生者数 132 人) | | | | | 合 計 |
|--------------------|--|-------|-----|-----|-----|-----|-----|-----|-----|-----|-----|------|------|------|------|------|------|------|------|------|------|------|------|------|------|------|------|------|------|--------------|--|-----|--|--|--|--|--|--|--|--|--|--|----------------|--|--|--|--|-----|
| | | 0 日 | 1 日 | 2 日 | 3 日 | 4 日 | 5 日 | 6 日 | 7 日 | 8 日 | 9 日 | 10 日 | 11 日 | 12 日 | 13 日 | 14 日 | 15 日 | 16 日 | 17 日 | 18 日 | 19 日 | 20 日 | 21 日 | 22 日 | 23 日 | 24 日 | 25 日 | 26 日 | 27 日 | 28 日 | | | | | | | | | | | | | | | | | | |
| 発 熱 | | 11 | 50 | 16 | | | | | 1 | | 1 | 2 | | | 1 | | | | | | | 1 | | | | | | | | | | 83 | | | | | | | | | | | | | | | | |
| 37.5℃以上 38.5℃未満 | | 8 | 32 | 12 | | | | | 1 | | | 1 | | | | | | | | | | | | | | | | | | | | 54 | | | | | | | | | | | | | | | | |
| 38.5℃以上 | | 3 | 18 | 4 | | | | | | 1 | 1 | 1 | | | 1 | | | | | | | 1 | | | | | | | | | | 29 | | | | | | | | | | | | | | | | |
| 局所反応 | | 10 | 33 | 9 | 4 | | | | 1 | | | | | | 1 | | | | | | | | | | | | | | | | | 59 | | | | | | | | | | | | | | | | |
| けいれん | | | | | | | | | | | | | | | | | | | | | | | | | | | | | | | | | | | | | | | | | | | | | | | | |
| 37.5℃未満 | | | | | | | | | | | | | | | | | | | | | | | | | | | | | | | | | | | | | | | | | | | | | | | | |
| 37.5℃以上 | | | | | | | | | | | | | | | | | | | | | | | | | | | | | | | | | | | | | | | | | | | | | | | | |
| 嘔 吐 | | 1 | 1 | | | | 1 | | | | | 1 | | | | | | | | | | 1 | | | | | | | | 1 | | 6 | | | | | | | | | | | | | | | | |
| 下 痢 | | 1 | 7 | 3 | 1 | | | 1 | | | 1 | 1 | | | | | 1 | | | | 1 | 1 | 1 | | | 1 | | | | | | 20 | | | | | | | | | | | | | | | | |
| せき鼻水 | | 1 | 1 | | 1 | | | | | 1 | | | | | | | | | | | | | | | | | | | | | | 4 | | | | | | | | | | | | | | | | |
| 合 計 | | 24 | 92 | 28 | 6 | | 1 | 1 | 2 | 1 | 2 | 4 | | | 2 | 1 | 1 | 1 | | | 1 | 3 | 1 | | | 1 | | | | 1 | | 172 | | | | | | | | | | | | | | | | |

| 発 生 割 合 | | | | | | | | | | | | | | | | | | | | | | | | | | | | | | | |
|--------------------|-----|------|-----|-----|-----|-----|-----|-----|-----|-----|------|------|------|------|------|------|------|------|------|------|------|------|------|------|------|------|------|------|------|------|------|
| | 0 日 | 1 日 | 2 日 | 3 日 | 4 日 | 5 日 | 6 日 | 7 日 | 8 日 | 9 日 | 10 日 | 11 日 | 12 日 | 13 日 | 14 日 | 15 日 | 16 日 | 17 日 | 18 日 | 19 日 | 20 日 | 21 日 | 22 日 | 23 日 | 24 日 | 25 日 | 26 日 | 27 日 | 28 日 | 合 計 | |
| 発 熱 | 2.0 | 9.0 | 2.9 | | | | | 0.2 | | 0.2 | 0.4 | | | 0.2 | | | | | | 0.2 | | | | | | | | | | | 14.9 |
| 37.5℃以上 38.5℃未満 | 1.4 | 5.8 | 2.2 | | | | | 0.2 | | | 0.2 | | | | | | | | | | | | | | | | | | | | 9.7 |
| 38.5℃以上 | 0.5 | 3.2 | 0.7 | | | | | | | 0.2 | 0.2 | | | 0.2 | | | | | | | 0.2 | | | | | | | | | | 5.2 |
| 局所反応 | 1.8 | 5.9 | 1.6 | 0.7 | | | | 0.2 | | | | | | 0.2 | 0.2 | | | | | | | | | | | | | | | | 10.6 |
| けいれん | | | | | | | | | | | | | | | | | | | | | | | | | | | | | | | |
| 37.5℃未満 | | | | | | | | | | | | | | | | | | | | | | | | | | | | | | | |
| 37.5℃以上 | | | | | | | | | | | | | | | | | | | | | | | | | | | | | | | |
| 嘔 吐 | 0.2 | 0.2 | | | | 0.2 | | | | | 0.2 | | | | | | | | | | 0.2 | | | | | | | | 0.2 | | 1.1 |
| 下 痢 | 0.2 | 1.3 | 0.5 | 0.2 | | | 0.2 | | | 0.2 | 0.2 | | | | | 0.2 | | | | 0.2 | 0.2 | 0.2 | | | 0.2 | | | | | | 3.6 |
| せき鼻水 | 0.2 | 0.2 | | 0.2 | | | | | 0.2 | | | | | | | | | | | | | | | | | | | | | | 0.7 |
| 合 計 | 4.3 | 16.5 | 5.0 | 1.1 | | 0.2 | 0.2 | 0.4 | 0.2 | 0.4 | 0.7 | | | 0.4 | 0.2 | 0.2 | | | 0.2 | 0.5 | 0.2 | | | 0.2 | | | | 0.2 | | 30.9 | |

B型肝炎3回目

化血(対象者数 224 人)(異常発生者数 33 人)

| 発 現 日 | 日 | | | | | | | | | | | | | | | | | | | | | | | | | | | | 合 計 | |
|--------------------|-----|-----|-----|-----|-----|-----|-----|-----|-----|-----|------|------|------|------|------|------|------|------|------|------|------|------|------|------|------|------|------|------|-----|------|
| | 0 日 | 1 日 | 2 日 | 3 日 | 4 日 | 5 日 | 6 日 | 7 日 | 8 日 | 9 日 | 10 日 | 11 日 | 12 日 | 13 日 | 14 日 | 15 日 | 16 日 | 17 日 | 18 日 | 19 日 | 20 日 | 21 日 | 22 日 | 23 日 | 24 日 | 25 日 | 26 日 | 27 日 | | 28 日 |
| 発 熱 | | 2 | 1 | 3 | 1 | | | 1 | | | | 2 | 2 | | | 1 | 1 | 1 | 2 | | | | | | 1 | | | | | 18 |
| 37.5℃以上 38.5℃未満 | | 1 | 1 | 1 | | | 1 | | | | | 1 | | | | | 1 | | 1 | | | | | | 1 | | | | | 8 |
| 38.5℃以上 | | 1 | | 2 | 1 | | | | | | | 1 | 2 | | | 1 | | 1 | 1 | | | | | | | | | | | 10 |
| 局所反応 | 1 | 9 | 1 | | | 1 | 1 | 1 | 1 | | | | | | | | | | | | | | | | | | | | | 16 |
| けいれん | | | | | | | | | | | | | | | | | | | | | | | | | | | | | | |
| 37.5℃未満 | | | | | | | | | | | | | | | | | | | | | | | | | | | | | | |
| 37.5℃以上 | | | | | | | | | | | | | | | | | | | | | | | | | | | | | | |
| 嘔 吐 | | | | | | | | | | | 1 | | | | | | 1 | | | | | 1 | | | | | | | | 3 |
| 下 痢 | | | | | | | | 1 | | | | | | | | | | | | | | | 1 | | | | | | | 2 |
| せき鼻水 | | | | | | | 1 | | | | | | | | | | | | | | | | | | | | | | | 1 |
| 合 計 | 1 | 11 | 2 | 3 | 1 | 1 | 2 | 3 | 1 | 1 | 1 | 2 | 2 | | | 1 | 2 | 1 | 2 | | | 1 | 1 | | 1 | | | | | 40 |

| 発 生 割 合 | 合 計 | | | | | | | | | | | | | | | | | | | | | | | | | | | | | | |
|--------------------|-----|-----|-----|-----|-----|-----|-----|-----|-----|-----|------|------|------|------|------|------|------|------|------|------|------|------|------|------|------|------|------|------|------|------|-----|
| | 0 日 | 1 日 | 2 日 | 3 日 | 4 日 | 5 日 | 6 日 | 7 日 | 8 日 | 9 日 | 10 日 | 11 日 | 12 日 | 13 日 | 14 日 | 15 日 | 16 日 | 17 日 | 18 日 | 19 日 | 20 日 | 21 日 | 22 日 | 23 日 | 24 日 | 25 日 | 26 日 | 27 日 | 28 日 | | |
| 発 熱 | | 0.9 | 0.4 | 1.3 | 0.4 | | | 0.4 | | | | 0.9 | 0.9 | | | 0.4 | 0.4 | 0.4 | 0.9 | | | | | | | 0.4 | | | | | 8.0 |
| 37.5℃以上 38.5℃未満 | | 0.4 | 0.4 | 0.4 | | | | 0.4 | | | | 0.4 | | | | | 0.4 | | 0.4 | 0.4 | | | | | | 0.4 | | | | | 3.6 |
| 38.5℃以上 | | 0.4 | | 0.9 | 0.4 | | | | | | | 0.4 | 0.9 | | | 0.4 | | 0.4 | 0.4 | | | | | | | | | | | | 4.5 |
| 局所反応 | 0.4 | 4.0 | 0.4 | | | 0.4 | 0.4 | 0.4 | 0.4 | 0.4 | | | | | | | | | | | | | | | | | | | | | 7.1 |
| けいれん | | | | | | | | | | | | | | | | | | | | | | | | | | | | | | | |
| 37.5℃未満 | | | | | | | | | | | | | | | | | | | | | | | | | | | | | | | |
| 37.5℃以上 | | | | | | | | | | | | | | | | | | | | | | | | | | | | | | | |
| 嘔 吐 | | | | | | | | | | | 0.4 | | | | | | 0.4 | | | | | 0.4 | | | | | | | | | 1.3 |
| 下 痢 | | | | | | | | 0.4 | | | | | | | | | | | | | | | 0.4 | | | | | | | | 0.9 |
| せき鼻水 | | | | | | | 0.4 | | | | | | | | | | | | | | | | | | | | | | | | 0.4 |
| 合 計 | 0.4 | 4.9 | 0.9 | 1.3 | 0.4 | 0.4 | 0.9 | 1.3 | 0.4 | 0.4 | 0.4 | 0.9 | 0.9 | | | 0.4 | 0.9 | 0.4 | 0.9 | | | 0.4 | 0.4 | | 0.4 | | | | | 17.9 | |

B型肝炎3回目

| MSD | | (対象者数 532 人) (異常発生者数 98 人) | | | | | | | | | | | | | | | | | | | | | | | | | | | | | |
|--------------------|---|----------------------------|----|----|----|----|----|----|----|----|----|-----|-----|-----|-----|-----|-----|-----|-----|-----|-----|-----|-----|-----|-----|-----|-----|-----|-----|-----|---|
| 発 | 現 | 日 | | | | | | | | | | | | | | | | | | | | | | | | | | | | | |
| | | 0日 | 1日 | 2日 | 3日 | 4日 | 5日 | 6日 | 7日 | 8日 | 9日 | 10日 | 11日 | 12日 | 13日 | 14日 | 15日 | 16日 | 17日 | 18日 | 19日 | 20日 | 21日 | 22日 | 23日 | 24日 | 25日 | 26日 | 27日 | 28日 | |
| 発熱 | | 3 | 6 | 2 | 2 | 1 | 1 | 2 | 3 | 1 | 3 | | 2 | 1 | 1 | 1 | 3 | | 1 | | 1 | 3 | | | 1 | | | 1 | | | 1 |
| 37.5℃以上 38.5℃未満 | | 2 | 4 | 2 | | | | 1 | 1 | | 1 | | | 1 | | | | | | | | 2 | | | 1 | | | | | | |
| 38.5℃以上 | | 1 | 2 | | 2 | 1 | 1 | 1 | 2 | 1 | 2 | | | 1 | 1 | 1 | 3 | 1 | | | 1 | 1 | | | | | 1 | | | 1 | |
| 局所反応 | | 5 | 24 | 6 | 2 | 1 | 1 | | 1 | | | | | | | | | | | | | | | | | | | | | | |
| けいれん | | | | | | | | | | | | | | | | | | | | | | | | | | | | | | | |
| 37.5℃未満 | | | | | | | | | | | | | | | | | | | | | | | | | | | | | | | |
| 37.5℃以上 | | | | | | | | | | | | | | | | | | | | | | | | | | | | | | | |
| 嘔吐 | | 2 | | 1 | 2 | | | 1 | 1 | | 1 | | | | | | | | | | | 1 | 1 | | | | | | | | |
| 下痢 | | 1 | 4 | 1 | 2 | 1 | | 3 | 1 | 1 | 1 | | | | 1 | 1 | | 1 | | 1 | 1 | 1 | 1 | 1 | | 1 | | | | | |
| せき鼻水 | | | | 1 | | | | 1 | 1 | | | | | | | | | | | | | | | 1 | | | | | | | |
| 合計 | | 11 | 34 | 11 | 8 | 3 | 3 | 7 | 7 | 2 | 5 | | | 2 | 1 | 2 | 2 | 3 | 3 | 1 | 2 | 5 | 3 | 3 | 1 | 1 | 1 | 1 | | 1 | |

| 発 生 割 合 | 合 計 | | | | | | | | | | | | | | | | | | | | | | | | | | | | | | |
|--------------------|-----|-----|-----|-----|-----|-----|-----|-----|-----|-----|------|------|------|------|------|------|------|------|------|------|------|------|------|------|------|------|------|------|------|------|-----|
| | 0 日 | 1 日 | 2 日 | 3 日 | 4 日 | 5 日 | 6 日 | 7 日 | 8 日 | 9 日 | 10 日 | 11 日 | 12 日 | 13 日 | 14 日 | 15 日 | 16 日 | 17 日 | 18 日 | 19 日 | 20 日 | 21 日 | 22 日 | 23 日 | 24 日 | 25 日 | 26 日 | 27 日 | 28 日 | | |
| 発 熱 | 0.6 | 1.1 | 0.4 | 0.4 | 0.2 | 0.2 | 0.4 | 0.6 | 0.2 | 0.6 | | | 0.4 | 0.2 | 0.2 | | 0.2 | 0.6 | | 0.2 | 0.6 | | | 0.2 | | | 0.2 | | 0.2 | 7.3 | |
| 37.5℃以上 38.5℃未満 | 0.4 | 0.8 | 0.4 | | | | 0.2 | 0.2 | | 0.2 | | | 0.2 | | | | | | | | 0.4 | | | | 0.2 | | | | | | 2.8 |
| 38.5℃以上 | 0.2 | 0.4 | | 0.4 | 0.2 | 0.2 | 0.2 | 0.4 | 0.2 | 0.4 | | | 0.2 | 0.2 | 0.2 | 0.2 | 0.2 | 0.6 | | 0.2 | 0.2 | | | | | 0.2 | | 0.2 | | 4.5 | |
| 局所反応 | 0.9 | 4.5 | 1.1 | 0.4 | 0.2 | 0.2 | | 0.2 | | | | | | | | | | | | | | | | | | | | | | 7.5 | |
| けいれん | | | | | | | | | | | | | | | | | | | | | | | | | | | | | | | |
| 37.5℃未満 | | | | | | | | | | | | | | | | | | | | | | | | | | | | | | | |
| 37.5℃以上 | | | | | | | | | | | | | | | | | | | | | | | | | | | | | | | |
| 嘔 吐 | 0.4 | | 0.2 | 0.4 | | | 0.2 | 0.2 | | 0.2 | | | | | | | | | | | 0.2 | 0.2 | | | | | | | | | 1.9 |
| 下 痢 | 0.2 | 0.8 | 0.2 | 0.4 | 0.2 | | 0.6 | 0.2 | 0.2 | 0.2 | | | | | 0.2 | | 0.2 | | 0.2 | 0.2 | 0.2 | 0.2 | 0.2 | | 0.2 | | | | | 4.3 | |
| せき鼻水 | | | 0.2 | | | 0.2 | 0.2 | 0.2 | | | | | | | | | | | | | | 0.2 | | | | | | | | | 0.9 |
| 合 計 | 2.1 | 6.4 | 2.1 | 1.5 | 0.6 | 0.6 | 1.3 | 1.3 | 0.4 | 0.9 | | | 0.4 | 0.2 | 0.4 | | | 0.6 | 0.2 | 0.2 | 0.4 | 0.9 | 0.6 | 0.2 | 0.2 | 0.2 | 0.2 | 0.2 | 0.2 | 22.0 | |

インフルエンザ

| 北里 | | (対象者数 265 人) (異常発生者数 30 人) | | | | | | | | | | | | | | | | | | | | | | | | | | | | | | |
|--------------------|-----|----------------------------|-----|-----|-----|-----|-----|-----|-----|-----|-----|------|------|------|------|------|------|------|------|------|------|------|------|------|------|------|------|------|------|------|-----|----|
| 発 | 現 日 | | | | | | | | | | | | | | | | | | | | | | | | | | | | | | | |
| | | 0 日 | 1 日 | 2 日 | 3 日 | 4 日 | 5 日 | 6 日 | 7 日 | 8 日 | 9 日 | 10 日 | 11 日 | 12 日 | 13 日 | 14 日 | 15 日 | 16 日 | 17 日 | 18 日 | 19 日 | 20 日 | 21 日 | 22 日 | 23 日 | 24 日 | 25 日 | 26 日 | 27 日 | 28 日 | 合 計 | |
| 発 熱 | | | | | | | | | | | | | | | | | | | | | | | | | | | | | | | | |
| 37.5℃以上 38.5℃未満 | | | | | | | | | | | | | | | | | | | | | | | | | | | | | | | | |
| 38.5℃以上 | | | | | | | | | | | | | | | | | | | | | | | | | | | | | | | | |
| 局所反応 | 2 | 14 | 2 | 1 | 1 | | | | | | | | | | | | | 1 | | | 1 | | | | | | | | | | | 22 |
| 全身倦怠感 | | | | | | | | | | | | | | | | | | | | | | | | | | | | | | | | |
| 蕁麻疹 | 1 | 1 | | | | | | | | | | | | | | | | | | | | | | | | | | | | | | 2 |
| 頭 痛 | 3 | 1 | | 1 | | | | | | | | 1 | | | | | | | | | | | | | | | | | | | | 6 |
| 嘔 吐 | | | | | | | | | | | | | | | | | | | | | | | | | | | | | | | | |
| 合 計 | 6 | 16 | 2 | 2 | 1 | | | | | | 1 | | 1 | | | | | 1 | | | 1 | | | | | | | | | | | 30 |

| 発 生 割 合 | | | 発 熱 | | | | | | | | | | | | | | | | | | | | | | | | | | | | | | | |
|--------------------|-----|-----|-----|-----|-----|-----|-----|-----|-----|-----|-----|-----|------|------|------|------|------|------|------|------|------|------|------|------|------|------|------|------|------|------|------|-----|------|-----|
| | | | 0 日 | 1 日 | 2 日 | 3 日 | 4 日 | 5 日 | 6 日 | 7 日 | 8 日 | 9 日 | 10 日 | 11 日 | 12 日 | 13 日 | 14 日 | 15 日 | 16 日 | 17 日 | 18 日 | 19 日 | 20 日 | 21 日 | 22 日 | 23 日 | 24 日 | 25 日 | 26 日 | 27 日 | 28 日 | 合 計 | | |
| 発 熱 | | | | | | | | | | | | | | | | | | | | | | | | | | | | | | | | | | |
| 37.5℃以上 38.5℃未満 | | | | | | | | | | | | | | | | | | | | | | | | | | | | | | | | | | |
| 38.5℃以上 | | | | | | | | | | | | | | | | | | | | | | | | | | | | | | | | | | |
| 局所反応 | 0.8 | 5.3 | 0.8 | 0.4 | 0.4 | | | | | | | | | | | | | | 0.4 | | 0.4 | | | | | | | | | | | | 8.3 | |
| 全身倦怠感 | | | | | | | | | | | | | | | | | | | | | | | | | | | | | | | | | | |
| 蕁麻疹 | 0.4 | 0.4 | | | | | | | | | | | | | | | | | | | | | | | | | | | | | | | | 0.8 |
| 頭 痛 | 1.1 | 0.4 | | 0.4 | | | | | | | | 0.4 | | | | | | | | | | | | | | | | | | | | | | 2.3 |
| 嘔 吐 | | | | | | | | | | | | | | | | | | | | | | | | | | | | | | | | | | |
| 合 計 | 2.3 | 6.0 | 0.8 | 0.8 | 0.4 | | | | | | 0.4 | 0.4 | | | | | | | 0.4 | | 0.4 | | | | | | | | | | | | 11.3 | |

インフルエンザ

| 化血 | | (対象者数 445 人) (異常発生者数 55 人) | | | | | | | | | | | | | | | | | | | | | | | | | | | | | | |
|--------------------|-----|----------------------------|-----|-----|-----|-----|-----|-----|-----|-----|-----|------|------|------|------|------|------|------|------|------|------|------|------|------|------|------|------|------|------|------|-----|----|
| 発 | 現 日 | | | | | | | | | | | | | | | | | | | | | | | | | | | | | | | |
| | | 0 日 | 1 日 | 2 日 | 3 日 | 4 日 | 5 日 | 6 日 | 7 日 | 8 日 | 9 日 | 10 日 | 11 日 | 12 日 | 13 日 | 14 日 | 15 日 | 16 日 | 17 日 | 18 日 | 19 日 | 20 日 | 21 日 | 22 日 | 23 日 | 24 日 | 25 日 | 26 日 | 27 日 | 28 日 | 合 計 | |
| 発 熱 | 1 | | | | | | | | | | | | | | 1 | | | | | | | | | | | | | | | | | 2 |
| 37.5℃以上 38.5℃未満 | 1 | | | | | | | | | | | | | | | | | | | | | | | | | | | | | | | 1 |
| 38.5℃以上 | | | | | | | | | | | | | | | 1 | | | | | | | | | | | | | | | | | 1 |
| 局所反応 | 11 | 23 | 14 | | 1 | | | | | | | | | | | | | | | | | | | | | | | | | | | 49 |
| 全身倦怠感 | | | | | | | | | | | | | | | | | 2 | | | | | | | | | | | | | | | 2 |
| 蕁麻疹 | | | | | | | | | | | | 1 | | | | | | | | | | | | | | | | | | | | 1 |
| 頭 痛 | | | | | | | | | | | | | | | | | | | | | | | | | | | | | | | | |
| 嘔 吐 | 1 | | | | | 1 | | | | | | | | | 1 | | | | | | | | | | | | | | | | | 4 |
| 合 計 | 13 | 23 | 14 | | 1 | 1 | | 1 | | | | 1 | | | 2 | | 2 | | | | | | | | | | | | | | | 58 |

| 発 生 割 合 | | | | | | | | | | | | | | | | | | | | | | | | | | | | | | | 合 計 | | |
|--------------------|-----|-----|-----|-----|-----|-----|-----|-----|-----|-----|-----|-----|------|------|------|------|------|------|------|------|------|------|------|------|------|------|------|------|------|------|-----|------|--|
| | | | 0 日 | 1 日 | 2 日 | 3 日 | 4 日 | 5 日 | 6 日 | 7 日 | 8 日 | 9 日 | 10 日 | 11 日 | 12 日 | 13 日 | 14 日 | 15 日 | 16 日 | 17 日 | 18 日 | 19 日 | 20 日 | 21 日 | 22 日 | 23 日 | 24 日 | 25 日 | 26 日 | 27 日 | | 28 日 | |
| 発 熱 | 0.2 | | | | | | | | | | | 0.2 | | | | | | | | | | | | | | | | | | | | 0.4 | |
| 37.5℃以上 38.5℃未満 | 0.2 | | | | | | | | | | | | | | | | | | | | | | | | | | | | | | | 0.2 | |
| 38.5℃以上 | | | | | | | | | | | | 0.2 | | | | | | | | | | | | | | | | | | | | 0.2 | |
| 局所反応 | 2.5 | 5.2 | 3.1 | | 0.2 | | | | | | | | | | | | | | | | | | | | | | | | | | | 11.0 | |
| 全身倦怠感 | | | | | | | | | | | | | | | | | 0.4 | | | | | | | | | | | | | | | 0.4 | |
| 毒 麻 疹 | | | | | | | | | | | | | | 0.2 | | | | | | | | | | | | | | | | | | 0.2 | |
| 頭 痛 | | | | | | | | | | | | | | | | | | | | | | | | | | | | | | | | | |
| 嘔 吐 | 0.2 | | | | | 0.2 | | 0.2 | | | | 0.2 | | | | | | | | | | | | | | | | | | | | 0.9 | |
| 合 計 | 2.9 | 5.2 | 3.1 | | 0.2 | 0.2 | | 0.2 | | | 0.2 | | | | | 0.4 | | 0.4 | | | | | | | | | | | | | | 13.0 | |

インフルエンザ

阪大 (対象者数 398 人) (異常発生者数 48 人)

| 発 現 日 | | | | | | | | | | | | | | | | | | | | | | | | | | | | | | |
|--------------------|-----|-----|-----|-----|-----|-----|-----|-----|-----|-----|------|------|------|------|------|------|------|------|------|------|------|------|------|------|------|------|------|------|------|-----|
| | 0 日 | 1 日 | 2 日 | 3 日 | 4 日 | 5 日 | 6 日 | 7 日 | 8 日 | 9 日 | 10 日 | 11 日 | 12 日 | 13 日 | 14 日 | 15 日 | 16 日 | 17 日 | 18 日 | 19 日 | 20 日 | 21 日 | 22 日 | 23 日 | 24 日 | 25 日 | 26 日 | 27 日 | 28 日 | 合 計 |
| 発 熱 | 1 | | 1 | | | | | | | | | | | | | | | | | | | | | | | | | | | 2 |
| 37.5℃以上 38.5℃未満 | 1 | | 1 | | | | | | | | | | | | | | | | | | | | | | | | | | | 2 |
| 38.5℃以上 | | | | | | | | | | | | | | | | | | | | | | | | | | | | | | |
| 局所反応 | 8 | 22 | 5 | | | | | 1 | | | | | | | | | | | | | | | | | | | | | | 36 |
| 全身倦怠感 | | | | | | | | | | | 1 | | | | | | | | | | | | | | | | | | | 1 |
| 蕁麻疹 | | | | | | | | | | | | | | | | | | | | | | | | | | | | | | |
| 頭 痛 | 1 | 5 | 3 | | | | | | | | | | | | | | | | | | | | | | | | | | | 9 |
| 嘔 吐 | 2 | | 1 | | | | 1 | | | | | | | | | | | | | | | | | | | | | | | 4 |
| 合 計 | 12 | 27 | 10 | | | | 1 | 1 | | | 1 | | | | | | | | | | | | | | | | | | 52 | |

| 発 生 割 合 | | | | | | | | | | | | | | | | | | | | | | | | | | | | | | | 合 計 | |
|--------------------|-----|-----|-----|-----|-----|-----|-----|-----|-----|-----|-----|-----|------|------|------|------|------|------|------|------|------|------|------|------|------|------|------|------|------|------|-----|------|
| | | | 0 日 | 1 日 | 2 日 | 3 日 | 4 日 | 5 日 | 6 日 | 7 日 | 8 日 | 9 日 | 10 日 | 11 日 | 12 日 | 13 日 | 14 日 | 15 日 | 16 日 | 17 日 | 18 日 | 19 日 | 20 日 | 21 日 | 22 日 | 23 日 | 24 日 | 25 日 | 26 日 | 27 日 | | 28 日 |
| 発 熱 | 0.3 | | 0.3 | | | | | | | | | | | | | | | | | | | | | | | | | | | | | 0.5 |
| 37.5℃以上 38.5℃未満 | 0.3 | | 0.3 | | | | | | | | | | | | | | | | | | | | | | | | | | | | | 0.5 |
| 38.5℃以上 | | | | | | | | | | | | | | | | | | | | | | | | | | | | | | | | |
| 局所反応 | 2.0 | 5.5 | 1.3 | | | | 0.3 | | | | | | | | | | | | | | | | | | | | | | | | | 9.0 |
| 全身倦怠感 | | | | | | | | | | 0.3 | | | | | | | | | | | | | | | | | | | | | | 0.3 |
| 蕁麻疹 | | | | | | | | | | | | | | | | | | | | | | | | | | | | | | | | |
| 頭 痛 | 0.3 | 1.3 | 0.8 | | | | | | | | | | | | | | | | | | | | | | | | | | | | | 2.3 |
| 嘔 吐 | 0.5 | | 0.3 | | | 0.3 | | | | | | | | | | | | | | | | | | | | | | | | | | 1.0 |
| 合 計 | 3.0 | 6.8 | 2.5 | | | 0.3 | 0.3 | | | 0.3 | | | | | | | | | | | | | | | | | | | | | | 13.1 |

インフルエンザ

| デンカ | | (対象者数 308 人) | | | | | | | | | | | | | | | | | | | | | | | | | | | | (異常発生者数 35 人) | | | | | | | 合 計 |
|--------------------|---|--------------|-----|-----|-----|-----|-----|-----|-----|-----|-----|------|------|------|------|------|------|------|------|------|------|------|------|------|------|------|------|------|------|---------------|----|--|--|--|--|--|-----|
| | | 発 現 日 | | | | | | | | | | | | | | | | | | | | | | | | | | | | | | | | | | | |
| | | 0 日 | 1 日 | 2 日 | 3 日 | 4 日 | 5 日 | 6 日 | 7 日 | 8 日 | 9 日 | 10 日 | 11 日 | 12 日 | 13 日 | 14 日 | 15 日 | 16 日 | 17 日 | 18 日 | 19 日 | 20 日 | 21 日 | 22 日 | 23 日 | 24 日 | 25 日 | 26 日 | 27 日 | 28 日 | | | | | | | |
| 発 熱 | | | | | | | | | 1 | | | | | | | | | | | | | | | | | | | | 1 | | 2 | | | | | | |
| 37.5℃以上 38.5℃未満 | | | | | | | | | 1 | | | | | | | | | | | | | | | | | | | | 1 | | 2 | | | | | | |
| 38.5℃以上 | | | | | | | | | | | | | | | | | | | | | | | | | | | | | | | | | | | | | |
| 局所反応 | | 6 | 19 | 1 | | | | | | | | | | | | | | | | | | | | | | | | | | | 26 | | | | | | |
| 全身倦怠感 | | | 1 | | | | | | | | | | | | | | | | | | | | | | | | | | | | 1 | | | | | | |
| 蕁麻疹 | | | | | | | | | | | | | | | | | | | | | | | | | | | | | | | | | | | | | |
| 頭 痛 | 1 | 4 | | | | | | | 1 | | | | | | | | | | | | | | | | | | | | | | 6 | | | | | | |
| 嘔 吐 | 2 | 2 | | | | 1 | | | | | | | | | | | | | | | | | | | | | | | | | 5 | | | | | | |
| 合 計 | | 9 | 26 | 1 | | | 1 | | 2 | | | | | | | | | | | | | | | | | | | | 1 | | 40 | | | | | | |

| 発 生 割 合 | | | | | | | | | | | | | | | | | | | | | | | | | | | | | | | 合 計 | |
|--------------------|-----|-----|-----|-----|-----|-----|-----|-----|-----|-----|-----|-----|------|------|------|------|------|------|------|------|------|------|------|------|------|------|------|------|------|------|------|------|
| | | | 0 日 | 1 日 | 2 日 | 3 日 | 4 日 | 5 日 | 6 日 | 7 日 | 8 日 | 9 日 | 10 日 | 11 日 | 12 日 | 13 日 | 14 日 | 15 日 | 16 日 | 17 日 | 18 日 | 19 日 | 20 日 | 21 日 | 22 日 | 23 日 | 24 日 | 25 日 | 26 日 | 27 日 | | 28 日 |
| 発 熱 | | | | | | | | 0.3 | | | | | | | | | | | | | | | | | | | | | | 0.3 | | 0.6 |
| 37.5℃以上 38.5℃未満 | | | | | | | | 0.3 | | | | | | | | | | | | | | | | | | | | | | 0.3 | | 0.6 |
| 38.5℃以上 | | | | | | | | | | | | | | | | | | | | | | | | | | | | | | | | |
| 局所反応 | 1.9 | 6.2 | 0.3 | | | | | | | | | | | | | | | | | | | | | | | | | | | | | 8.4 |
| 全身倦怠感 | | 0.3 | | | | | | | | | | | | | | | | | | | | | | | | | | | | | | 0.3 |
| 毒 麻 疹 | | | | | | | | | | | | | | | | | | | | | | | | | | | | | | | | |
| 頭 痛 | 0.3 | 1.3 | | | | | | 0.3 | | | | | | | | | | | | | | | | | | | | | | | | 1.9 |
| 嘔 吐 | 0.6 | 0.6 | | | | 0.3 | | | | | | | | | | | | | | | | | | | | | | | | | | 1.6 |
| 合 計 | 2.9 | 8.4 | 0.3 | | | 0.3 | | 0.6 | | | | | | | | | | | | | | | | | | | | | 0.3 | | 13.0 | |

平成 8 年度～平成 2 9 年度

第 1 4 ～ 1 9 群
累 計 報 告

平成 8 年度～平成 2 9 年度
累計

集 計 表

第 1 4 群

期別・年齢別・性別

DPT—IPV1期初回1回目

| | | 3～11ヶ月 | 1歳 | 2歳 | 3歳 | 4歳 | 5歳 | 6歳 | 7歳 | 合計 |
|----|----------|--------|------|------|-----|-----|-----|-----|----|--------|
| 男 | 健康異常発生件数 | 1531 件 | 6 件 | 3 件 | 件 | 件 | 件 | 1 件 | 件 | 1541 件 |
| | 健康異常発生者数 | 1107 人 | 6 人 | 2 人 | 人 | 人 | 人 | 1 人 | 人 | 1116 人 |
| | 対象者数 | 4209 人 | 25 人 | 8 人 | 5 人 | 1 人 | 人 | 4 人 | 人 | 4252 人 |
| 女 | 健康異常発生件数 | 1566 件 | 4 件 | 件 | 5 件 | 件 | 1 件 | 件 | 件 | 1576 件 |
| | 健康異常発生者数 | 1149 人 | 2 人 | 人 | 4 人 | 人 | 1 人 | 人 | 人 | 1156 人 |
| | 対象者数 | 4086 人 | 22 人 | 2 人 | 4 人 | 1 人 | 2 人 | 1 人 | 人 | 4118 人 |
| 不明 | 健康異常発生件数 | 12 件 | 件 | 件 | 件 | 件 | 件 | 件 | 件 | 12 件 |
| | 健康異常発生者数 | 7 人 | 人 | 人 | 人 | 人 | 人 | 人 | 人 | 7 人 |
| | 対象者数 | 32 人 | 人 | 人 | 人 | 人 | 人 | 人 | 人 | 32 人 |
| 合計 | 健康異常発生件数 | 3109 件 | 10 件 | 3 件 | 5 件 | 件 | 1 件 | 1 件 | 件 | 3129 件 |
| | 健康異常発生者数 | 2263 人 | 8 人 | 2 人 | 4 人 | 人 | 1 人 | 1 人 | 人 | 2279 人 |
| | 対象者数 | 8327 人 | 47 人 | 10 人 | 9 人 | 2 人 | 2 人 | 5 人 | 人 | 8402 人 |

| | 健康異常発生者割合 | | | | | | | | |
|----|-----------|--------|--------|---------|----|--------|--------|----|--------|
| | 3～11ヶ月 | 1歳 | 2歳 | 3歳 | 4歳 | 5歳 | 6歳 | 7歳 | 合計 |
| 男 | 26.3 % | 24.0 % | 25.0 % | % | % | % | 25.0 % | % | 26.2 % |
| 女 | 28.1 % | 9.1 % | % | 100.0 % | % | 50.0 % | % | % | 28.1 % |
| 不明 | 21.9 % | % | % | % | % | % | % | % | 21.9 % |
| 合計 | 27.2 % | 17.0 % | 20.0 % | 44.4 % | % | % | % | % | 27.1 % |

DPT－IPV1期初回2回目

| | | 3～11ヶ月 | 1歳 | 2歳 | 3歳 | 4歳 | 5歳 | 6歳 | 7歳 | 合計 |
|----|----------|--------|------|-----|-----|-----|-----|-----|----|--------|
| 男 | 健康異常発生件数 | 1376 件 | 7 件 | 2 件 | 1 件 | 2 件 | 件 | 1 件 | 件 | 1389 件 |
| | 健康異常発生者数 | 989 人 | 4 人 | 2 人 | 1 人 | 1 人 | 人 | 1 人 | 人 | 998 人 |
| | 対象者数 | 3391 人 | 16 人 | 6 人 | 3 人 | 1 人 | 人 | 1 人 | 人 | 3418 人 |
| 女 | 健康異常発生件数 | 1315 件 | 3 件 | 件 | 2 件 | 件 | 件 | 件 | 件 | 1320 件 |
| | 健康異常発生者数 | 939 人 | 2 人 | 人 | 1 人 | 人 | 人 | 人 | 人 | 942 人 |
| | 対象者数 | 3306 人 | 15 人 | 3 人 | 5 人 | 3 人 | 1 人 | 2 人 | 人 | 3335 人 |
| 不明 | 健康異常発生件数 | 8 件 | 件 | 件 | 件 | 件 | 件 | 件 | 件 | 8 件 |
| | 健康異常発生者数 | 6 人 | 人 | 人 | 人 | 人 | 人 | 人 | 人 | 6 人 |
| | 対象者数 | 25 人 | 人 | 人 | 人 | 人 | 人 | 人 | 人 | 25 人 |
| 合計 | 健康異常発生件数 | 2699 件 | 10 件 | 2 件 | 3 件 | 2 件 | 件 | 1 件 | 件 | 2717 件 |
| | 健康異常発生者数 | 1934 人 | 6 人 | 2 人 | 2 人 | 1 人 | 人 | 1 人 | 人 | 1946 人 |
| | 対象者数 | 6722 人 | 31 人 | 9 人 | 8 人 | 4 人 | 1 人 | 3 人 | 人 | 6778 人 |

| | 健康異常発生者割合 | | | | | | | | |
|----|-----------|--------|--------|--------|---------|----|---------|----|--------|
| | 3～11ヶ月 | 1歳 | 2歳 | 3歳 | 4歳 | 5歳 | 6歳 | 7歳 | 合計 |
| 男 | 29.2 % | 25.0 % | 33.3 % | 33.3 % | 100.0 % | % | 100.0 % | % | 29.2 % |
| 女 | 28.4 % | 13.3 % | % | 20.0 % | % | % | % | % | 28.2 % |
| 不明 | 24.0 % | % | % | % | % | % | % | % | 24.0 % |
| 合計 | 28.8 % | 19.4 % | 22.2 % | 25.0 % | 25.0 % | % | % | % | 28.7 % |

DPT－IPV1期初回3回目

| | | 3～11ヶ月 | 1歳 | 2歳 | 3歳 | 4歳 | 5歳 | 6歳 | 7歳 | 合計 |
|----|----------|--------|------|------|------|-----|-----|-----|-----|--------|
| 男 | 健康異常発生件数 | 895 件 | 26 件 | 7 件 | 3 件 | 件 | 件 | 件 | 件 | 931 件 |
| | 健康異常発生者数 | 664 人 | 17 人 | 6 人 | 3 人 | 人 | 人 | 人 | 人 | 690 人 |
| | 対象者数 | 3147 人 | 50 人 | 12 人 | 8 人 | 人 | 人 | 人 | 人 | 3217 人 |
| 女 | 健康異常発生件数 | 790 件 | 11 件 | 1 件 | 件 | 件 | 件 | 2 件 | 件 | 804 件 |
| | 健康異常発生者数 | 605 人 | 8 人 | 1 人 | 人 | 人 | 人 | 1 人 | 人 | 615 人 |
| | 対象者数 | 3044 人 | 48 人 | 5 人 | 4 人 | 3 人 | 4 人 | 4 人 | 1 人 | 3113 人 |
| 不明 | 健康異常発生件数 | 6 件 | 1 件 | 件 | 件 | 件 | 件 | 件 | 件 | 7 件 |
| | 健康異常発生者数 | 5 人 | 1 人 | 人 | 人 | 人 | 人 | 人 | 人 | 6 人 |
| | 対象者数 | 26 人 | 1 人 | 人 | 人 | 人 | 人 | 人 | 人 | 27 人 |
| 合計 | 健康異常発生件数 | 1691 件 | 38 件 | 8 件 | 3 件 | 件 | 件 | 2 件 | 件 | 1742 件 |
| | 健康異常発生者数 | 1274 人 | 26 人 | 7 人 | 3 人 | 人 | 人 | 1 人 | 人 | 1311 人 |
| | 対象者数 | 6217 人 | 99 人 | 17 人 | 12 人 | 3 人 | 4 人 | 4 人 | 1 人 | 6357 人 |

| | 健康異常発生者割合 | | | | | | | | |
|----|-----------|---------|--------|--------|----|----|--------|----|--------|
| | 3～11ヶ月 | 1歳 | 2歳 | 3歳 | 4歳 | 5歳 | 6歳 | 7歳 | 合計 |
| 男 | 21.1 % | 34.0 % | 50.0 % | 37.5 % | % | % | % | % | 21.4 % |
| 女 | 19.9 % | 16.7 % | 20.0 % | % | % | % | 25.0 % | % | 19.8 % |
| 不明 | 19.2 % | 100.0 % | % | % | % | % | % | % | 22.2 % |
| 合計 | 20.5 % | 26.3 % | 41.2 % | 25.0 % | % | % | % | % | 20.6 % |

DPT－IPV1期追加

| | | 3～11ヶ月 | 1歳 | 2歳 | 3歳 | 4歳 | 5歳 | 6歳 | 7歳 | 合計 |
|----|----------|--------|--------|-------|------|------|------|------|-----|--------|
| 男 | 健康異常発生件数 | 19 件 | 972 件 | 91 件 | 8 件 | 3 件 | 5 件 | 3 件 | 件 | 1101 件 |
| | 健康異常発生者数 | 11 人 | 639 人 | 60 人 | 5 人 | 3 人 | 2 人 | 2 人 | 人 | 722 人 |
| | 対象者数 | 34 人 | 2073 人 | 209 人 | 43 人 | 12 人 | 8 人 | 10 人 | 3 人 | 2392 人 |
| 女 | 健康異常発生件数 | 13 件 | 865 件 | 80 件 | 17 件 | 2 件 | 7 件 | 2 件 | 2 件 | 988 件 |
| | 健康異常発生者数 | 10 人 | 583 人 | 52 人 | 13 人 | 2 人 | 4 人 | 1 人 | 2 人 | 667 人 |
| | 対象者数 | 27 人 | 1924 人 | 176 人 | 32 人 | 13 人 | 11 人 | 10 人 | 4 人 | 2197 人 |
| 不明 | 健康異常発生件数 | 件 | 2 件 | 件 | 件 | 件 | 件 | 件 | 件 | 2 件 |
| | 健康異常発生者数 | 人 | 1 人 | 人 | 人 | 人 | 人 | 人 | 人 | 1 人 |
| | 対象者数 | 人 | 12 人 | 2 人 | 人 | 1 人 | 人 | 人 | 人 | 15 人 |
| 合計 | 健康異常発生件数 | 32 件 | 1839 件 | 171 件 | 25 件 | 5 件 | 12 件 | 5 件 | 2 件 | 2091 件 |
| | 健康異常発生者数 | 21 人 | 1223 人 | 112 人 | 18 人 | 5 人 | 6 人 | 3 人 | 2 人 | 1390 人 |
| | 対象者数 | 61 人 | 4009 人 | 387 人 | 75 人 | 26 人 | 19 人 | 20 人 | 7 人 | 4604 人 |

| | 健康異常発生者割合 | | | | | | | | |
|----|-----------|--------|--------|--------|--------|--------|--------|--------|--------|
| | 3～11ヶ月 | 1歳 | 2歳 | 3歳 | 4歳 | 5歳 | 6歳 | 7歳 | 合計 |
| 男 | 32.4 % | 30.8 % | 28.7 % | 11.6 % | 25.0 % | 25.0 % | 20.0 % | % | 30.2 % |
| 女 | 37.0 % | 30.3 % | 29.5 % | 40.6 % | 15.4 % | 36.4 % | 10.0 % | 50.0 % | 30.4 % |
| 不明 | % | 8.3 % | % | % | % | % | % | % | 6.7 % |
| 合計 | 34.4 % | 30.5 % | 28.9 % | 24.0 % | 19.2 % | 31.6 % | 15.0 % | 28.6 % | 30.2 % |

DT2期

| | | 11歳 | 12歳 | 合計 |
|----|----------|---------|---------|---------|
| 男 | 健康異常発生件数 | 5017 件 | 4927 件 | 9944 件 |
| | 健康異常発生者数 | 4371 人 | 4305 人 | 8676 人 |
| | 対象者数 | 12601 人 | 13189 人 | 25790 人 |
| 女 | 健康異常発生件数 | 5331 件 | 5006 件 | 10337 件 |
| | 健康異常発生者数 | 4677 人 | 4424 人 | 9101 人 |
| | 対象者数 | 12661 人 | 12696 人 | 25357 人 |
| 不明 | 健康異常発生件数 | 60 件 | 39 件 | 99 件 |
| | 健康異常発生者数 | 47 人 | 33 人 | 80 人 |
| | 対象者数 | 178 人 | 146 人 | 324 人 |
| 合計 | 健康異常発生件数 | 10408 件 | 9972 件 | 20380 件 |
| | 健康異常発生者数 | 9095 人 | 8762 人 | 17857 人 |
| | 対象者数 | 25440 人 | 26031 人 | 51471 人 |

| | 健康異常発生者割合 | | |
|----|-----------|--------|--------|
| | 11歳 | 12歳 | 合計 |
| 男 | 34.7 % | 32.6 % | 33.6 % |
| 女 | 36.9 % | 34.8 % | 35.9 % |
| 不明 | 26.4 % | 22.6 % | 24.7 % |
| 合計 | 35.8 % | 33.7 % | 34.7 % |

MR1期

| | | 12～24ヶ月 |
|----|----------|---------|
| 男 | 健康異常発生件数 | 6464 件 |
| | 健康異常発生者数 | 5256 人 |
| | 対象者数 | 23008 人 |
| 女 | 健康異常発生件数 | 6055 件 |
| | 健康異常発生者数 | 4882 人 |
| | 対象者数 | 21546 人 |
| 不明 | 健康異常発生件数 | 64 件 |
| | 健康異常発生者数 | 52 人 |
| | 対象者数 | 200 人 |
| 合計 | 健康異常発生件数 | 12583 件 |
| | 健康異常発生者数 | 10190 人 |
| | 対象者数 | 44754 人 |

| | 健康異常発生者割合 |
|----|-----------|
| | 12～24ヶ月 |
| 男 | 22.8 % |
| 女 | 22.7 % |
| 不明 | 26.0 % |
| 合計 | 22.8 % |

MR2期

| | | 5～7歳 |
|----|----------|---------|
| 男 | 健康異常発生件数 | 2130 件 |
| | 健康異常発生者数 | 1832 人 |
| | 対象者数 | 17758 人 |
| 女 | 健康異常発生件数 | 1916 件 |
| | 健康異常発生者数 | 1687 人 |
| | 対象者数 | 16732 人 |
| 不明 | 健康異常発生件数 | 24 件 |
| | 健康異常発生者数 | 20 人 |
| | 対象者数 | 183 人 |
| 合計 | 健康異常発生件数 | 4070 件 |
| | 健康異常発生者数 | 3539 人 |
| | 対象者数 | 34673 人 |

| | 健康異常発生者割合 |
|----|-----------|
| | 5～7歳 |
| 男 | 10.3 % |
| 女 | 10.1 % |
| 不明 | 10.9 % |
| 合計 | 10.2 % |

日本脳炎1期初回1回目

| | | 6～11ヶ月 | 1歳 | 2歳 | 3歳 | 4歳 | 5歳 | 6歳 | 7歳 | 合計 |
|----|----------|--------|-------|-------|---------|--------|--------|--------|-------|---------|
| 男 | 健康異常発生件数 | 32 件 | 39 件 | 72 件 | 1965 件 | 401 件 | 215 件 | 129 件 | 27 件 | 2880 件 |
| | 健康異常発生者数 | 27 人 | 37 人 | 68 人 | 1734 人 | 359 人 | 203 人 | 119 人 | 24 人 | 2571 人 |
| | 対象者数 | 161 人 | 207 人 | 361 人 | 10717 人 | 2363 人 | 1486 人 | 1112 人 | 316 人 | 16723 人 |
| 女 | 健康異常発生件数 | 20 件 | 48 件 | 59 件 | 2048 件 | 333 件 | 212 件 | 122 件 | 37 件 | 2879 件 |
| | 健康異常発生者数 | 19 人 | 41 人 | 58 人 | 1814 人 | 300 人 | 195 人 | 114 人 | 33 人 | 2574 人 |
| | 対象者数 | 154 人 | 256 人 | 354 人 | 10392 人 | 2175 人 | 1483 人 | 1059 人 | 310 人 | 16183 人 |
| 不明 | 健康異常発生件数 | 件 | 1 件 | 1 件 | 8 件 | 1 件 | 3 件 | 件 | 1 件 | 15 件 |
| | 健康異常発生者数 | 人 | 1 人 | 1 人 | 8 人 | 1 人 | 2 人 | 人 | 1 人 | 14 人 |
| | 対象者数 | 1 人 | 4 人 | 5 人 | 48 人 | 12 人 | 12 人 | 9 人 | 6 人 | 97 人 |
| 合計 | 健康異常発生件数 | 52 件 | 88 件 | 132 件 | 4021 件 | 735 件 | 430 件 | 251 件 | 65 件 | 5774 件 |
| | 健康異常発生者数 | 46 人 | 79 人 | 127 人 | 3556 人 | 660 人 | 400 人 | 233 人 | 58 人 | 5159 人 |
| | 対象者数 | 316 人 | 467 人 | 720 人 | 21157 人 | 4550 人 | 2981 人 | 2180 人 | 632 人 | 33003 人 |

| | 健康異常発生者割合 | | | | | | | | |
|----|-----------|--------|--------|--------|--------|--------|--------|--------|--------|
| | 6～11ヶ月 | 1歳 | 2歳 | 3歳 | 4歳 | 5歳 | 6歳 | 7歳 | 合計 |
| 男 | 16.8 % | 17.9 % | 18.8 % | 16.2 % | 15.2 % | 13.7 % | 10.7 % | 7.6 % | 15.4 % |
| 女 | 12.3 % | 16.0 % | 16.4 % | 17.5 % | 13.8 % | 13.1 % | 10.8 % | 10.6 % | 15.9 % |
| 不明 | % | 25.0 % | 20.0 % | 16.7 % | 8.3 % | 16.7 % | % | 16.7 % | 14.4 % |
| 合計 | 14.6 % | 16.9 % | 17.6 % | 16.8 % | 14.5 % | 13.4 % | 10.7 % | 9.2 % | 15.6 % |

日本脳炎1期初回2回目

| | | 6～11ヶ月 | 1歳 | 2歳 | 3歳 | 4歳 | 5歳 | 6歳 | 7歳 | 合計 |
|----|----------|--------|-------|-------|---------|--------|--------|--------|-------|---------|
| 男 | 健康異常発生件数 | 14 件 | 25 件 | 44 件 | 1239 件 | 292 件 | 148 件 | 92 件 | 34 件 | 1888 件 |
| | 健康異常発生者数 | 14 人 | 23 人 | 41 人 | 1115 人 | 265 人 | 140 人 | 87 人 | 31 人 | 1716 人 |
| | 対象者数 | 92 人 | 140 人 | 237 人 | 6998 人 | 1908 人 | 1184 人 | 921 人 | 291 人 | 11771 人 |
| 女 | 健康異常発生件数 | 8 件 | 24 件 | 41 件 | 1269 件 | 333 件 | 158 件 | 105 件 | 31 件 | 1969 件 |
| | 健康異常発生者数 | 8 人 | 22 人 | 38 人 | 1137 人 | 292 人 | 140 人 | 96 人 | 28 人 | 1761 人 |
| | 対象者数 | 75 人 | 126 人 | 230 人 | 6953 人 | 1864 人 | 1100 人 | 881 人 | 267 人 | 11496 人 |
| 不明 | 健康異常発生件数 | 1 件 | 件 | 件 | 3 件 | 2 件 | 2 件 | 2 件 | 件 | 10 件 |
| | 健康異常発生者数 | 1 人 | 人 | 人 | 3 人 | 1 人 | 1 人 | 2 人 | 人 | 8 人 |
| | 対象者数 | 5 人 | 人 | 人 | 46 人 | 16 人 | 15 人 | 14 人 | 3 人 | 99 人 |
| 合計 | 健康異常発生件数 | 23 件 | 49 件 | 85 件 | 2511 件 | 627 件 | 308 件 | 199 件 | 65 件 | 3867 件 |
| | 健康異常発生者数 | 23 人 | 45 人 | 79 人 | 2255 人 | 558 人 | 281 人 | 185 人 | 59 人 | 3485 人 |
| | 対象者数 | 172 人 | 266 人 | 467 人 | 13997 人 | 3788 人 | 2299 人 | 1816 人 | 561 人 | 23366 人 |

| | 健康異常発生者割合 | | | | | | | | |
|----|-----------|--------|--------|--------|--------|--------|--------|--------|--------|
| | 6～11ヶ月 | 1歳 | 2歳 | 3歳 | 4歳 | 5歳 | 6歳 | 7歳 | 合計 |
| 男 | 15.2 % | 16.4 % | 17.3 % | 15.9 % | 13.9 % | 11.8 % | 9.4 % | 10.7 % | 14.6 % |
| 女 | 10.7 % | 17.5 % | 16.5 % | 16.4 % | 15.7 % | 12.7 % | 10.9 % | 10.5 % | 15.3 % |
| 不明 | 20.0 % | % | % | 6.5 % | 6.3 % | 6.7 % | 14.3 % | % | 8.1 % |
| 合計 | 13.4 % | 16.9 % | 16.9 % | 16.1 % | 14.7 % | 12.2 % | 10.2 % | 10.5 % | 14.9 % |

日本脳炎1期追加

| | | 6～11ヶ月 | 1歳 | 2歳 | 3歳 | 4歳 | 5歳 | 6歳 | 7歳 | 合計 |
|----|----------|--------|------|-------|-------|---------|--------|--------|--------|---------|
| 男 | 健康異常発生件数 | 1 件 | 7 件 | 17 件 | 52 件 | 900 件 | 351 件 | 153 件 | 68 件 | 1549 件 |
| | 健康異常発生者数 | 1 人 | 7 人 | 15 人 | 48 人 | 817 人 | 320 人 | 144 人 | 63 人 | 1415 人 |
| | 対象者数 | 4 人 | 52 人 | 126 人 | 375 人 | 5332 人 | 2623 人 | 1473 人 | 842 人 | 10827 人 |
| 女 | 健康異常発生件数 | 1 件 | 8 件 | 16 件 | 60 件 | 926 件 | 316 件 | 189 件 | 84 件 | 1600 件 |
| | 健康異常発生者数 | 1 人 | 8 人 | 13 人 | 55 人 | 856 人 | 294 人 | 176 人 | 76 人 | 1479 人 |
| | 対象者数 | 2 人 | 44 人 | 125 人 | 355 人 | 5451 人 | 2336 人 | 1434 人 | 791 人 | 10538 人 |
| 不明 | 健康異常発生件数 | 件 | 件 | 件 | 件 | 3 件 | 1 件 | 1 件 | 件 | 5 件 |
| | 健康異常発生者数 | 人 | 人 | 人 | 人 | 3 人 | 1 人 | 1 人 | 人 | 5 人 |
| | 対象者数 | 2 人 | 2 人 | 人 | 人 | 35 人 | 14 人 | 20 人 | 12 人 | 85 人 |
| 合計 | 健康異常発生件数 | 2 件 | 15 件 | 33 件 | 112 件 | 1829 件 | 668 件 | 343 件 | 152 件 | 3154 件 |
| | 健康異常発生者数 | 2 人 | 15 人 | 28 人 | 103 人 | 1676 人 | 615 人 | 321 人 | 139 人 | 2899 人 |
| | 対象者数 | 8 人 | 98 人 | 251 人 | 730 人 | 10818 人 | 4973 人 | 2927 人 | 1645 人 | 21450 人 |

| | 健康異常発生者割合 | | | | | | | | |
|----|-----------|--------|--------|--------|--------|--------|--------|-------|--------|
| | 6～11ヶ月 | 1歳 | 2歳 | 3歳 | 4歳 | 5歳 | 6歳 | 7歳 | 合計 |
| 男 | 25.0 % | 13.5 % | 11.9 % | 12.8 % | 15.3 % | 12.2 % | 9.8 % | 7.5 % | 13.1 % |
| 女 | 50.0 % | 18.2 % | 10.4 % | 15.5 % | 15.7 % | 12.6 % | 12.3 % | 9.6 % | 14.0 % |
| 不明 | % | % | % | % | 8.6 % | 7.1 % | 5.0 % | % | 5.9 % |
| 合計 | 25.0 % | 15.3 % | 11.2 % | 14.1 % | 15.5 % | 12.4 % | 11.0 % | 8.4 % | 13.5 % |

日本脳炎2期

| | | |
|----|----------|---------|
| | | 9～12歳 |
| 男 | 健康異常発生件数 | 594 件 |
| | 健康異常発生者数 | 549 人 |
| | 対象者数 | 5419 人 |
| 女 | 健康異常発生件数 | 670 件 |
| | 健康異常発生者数 | 627 人 |
| | 対象者数 | 5367 人 |
| 不明 | 健康異常発生件数 | 4 件 |
| | 健康異常発生者数 | 4 人 |
| | 対象者数 | 73 人 |
| 合計 | 健康異常発生件数 | 1268 件 |
| | 健康異常発生者数 | 1180 人 |
| | 対象者数 | 10859 人 |

| | |
|----|-----------|
| | 健康異常発生者割合 |
| | 9～12歳 |
| 男 | 10.1 % |
| 女 | 11.7 % |
| 不明 | 5.5 % |
| 合計 | 10.9 % |

BCG

| | | 3ヶ月未満 | 3～6ヶ月未満 | 6ヶ月～1歳未満 | 合計 |
|----|----------|--------|---------|----------|---------|
| 男 | 健康異常発生件数 | 8 件 | 173 件 | 56 件 | 237 件 |
| | 健康異常発生者数 | 8 人 | 170 人 | 55 人 | 233 人 |
| | 対象者数 | 509 人 | 18572 人 | 5001 人 | 24082 人 |
| 女 | 健康異常発生件数 | 6 件 | 124 件 | 37 件 | 167 件 |
| | 健康異常発生者数 | 5 人 | 123 人 | 37 人 | 165 人 |
| | 対象者数 | 507 人 | 18002 人 | 4648 人 | 23157 人 |
| 不明 | 健康異常発生件数 | 1 件 | 件 | 件 | 1 件 |
| | 健康異常発生者数 | 1 人 | 人 | 人 | 1 人 |
| | 対象者数 | 74 人 | 72 人 | 19 人 | 165 人 |
| 合計 | 健康異常発生件数 | 15 件 | 297 件 | 93 件 | 405 件 |
| | 健康異常発生者数 | 14 人 | 293 人 | 92 人 | 399 人 |
| | 対象者数 | 1090 人 | 36646 人 | 9668 人 | 47404 人 |

| | 健康異常発生者割合 | | | |
|----|-----------|---------|----------|-------|
| | 3ヶ月未満 | 3～6ヶ月未満 | 6ヶ月～1歳未満 | 合計 |
| 男 | 1.6 % | 0.9 % | 1.1 % | 1.0 % |
| 女 | 1.0 % | 0.7 % | 0.8 % | 0.7 % |
| 不明 | 1.4 % | % | % | 0.6 % |
| 合計 | 1.3 % | 0.8 % | 1.0 % | 0.8 % |

ヒブ初回1回目

| | | 2～5ヶ月 | 6～11ヶ月 | 1歳 | 2歳 | 3歳 | 4歳 | 合計 |
|----|----------|--------|--------|------|-----|-----|------|--------|
| 男 | 健康異常発生件数 | 846 件 | 12 件 | 7 件 | 2 件 | 3 件 | 5 件 | 875 件 |
| | 健康異常発生者数 | 656 人 | 5 人 | 4 人 | 1 人 | 1 人 | 4 人 | 671 人 |
| | 対象者数 | 3351 人 | 16 人 | 8 人 | 2 人 | 2 人 | 7 人 | 3386 人 |
| 女 | 健康異常発生件数 | 768 件 | 12 件 | 1 件 | 件 | 件 | 件 | 781 件 |
| | 健康異常発生者数 | 606 人 | 7 人 | 1 人 | 人 | 人 | 人 | 614 人 |
| | 対象者数 | 3145 人 | 18 人 | 5 人 | 1 人 | 3 人 | 6 人 | 3178 人 |
| 不明 | 健康異常発生件数 | 11 件 | 件 | 件 | 件 | 件 | 件 | 11 件 |
| | 健康異常発生者数 | 8 人 | 人 | 人 | 人 | 人 | 人 | 8 人 |
| | 対象者数 | 34 人 | 人 | 人 | 人 | 1 人 | 人 | 35 人 |
| 合計 | 健康異常発生件数 | 1625 件 | 24 件 | 8 件 | 2 件 | 3 件 | 5 件 | 1667 件 |
| | 健康異常発生者数 | 1270 人 | 12 人 | 5 人 | 1 人 | 1 人 | 4 人 | 1293 人 |
| | 対象者数 | 6530 人 | 34 人 | 13 人 | 3 人 | 6 人 | 13 人 | 6599 人 |

| | 健康異常発生者割合 | | | | | | |
|----|-----------|--------|--------|--------|--------|--------|--------|
| | 2～5ヶ月 | 6～11ヶ月 | 1歳 | 2歳 | 3歳 | 4歳 | 合計 |
| 男 | 19.6 % | 31.3 % | 50.0 % | 50.0 % | 50.0 % | 57.1 % | 19.8 % |
| 女 | 19.3 % | 38.9 % | 20.0 % | % | % | % | 19.3 % |
| 不明 | 23.5 % | % | % | % | % | % | 22.9 % |
| 合計 | 19.4 % | 35.3 % | 38.5 % | 33.3 % | 16.7 % | 30.8 % | 19.6 % |

ヒブ初回2回目

| | | 2～5ヶ月 | 6～11ヶ月 | 1歳 | 2歳 | 3歳 | 4歳 | 合計 |
|----|----------|--------|--------|-----|-----|-----|-----|--------|
| 男 | 健康異常発生件数 | 1008 件 | 25 件 | 1 件 | 2 件 | 2 件 | 1 件 | 1039 件 |
| | 健康異常発生者数 | 748 人 | 16 人 | 1 人 | 1 人 | 1 人 | 1 人 | 768 人 |
| | 対象者数 | 2617 人 | 53 人 | 2 人 | 1 人 | 3 人 | 2 人 | 2678 人 |
| 女 | 健康異常発生件数 | 1007 件 | 17 件 | 件 | 件 | 件 | 件 | 1024 件 |
| | 健康異常発生者数 | 740 人 | 13 人 | 人 | 人 | 人 | 人 | 753 人 |
| | 対象者数 | 2514 人 | 48 人 | 3 人 | 1 人 | 2 人 | 人 | 2568 人 |
| 不明 | 健康異常発生件数 | 7 件 | 件 | 件 | 件 | 件 | 件 | 7 件 |
| | 健康異常発生者数 | 5 人 | 人 | 人 | 人 | 人 | 人 | 5 人 |
| | 対象者数 | 18 人 | 人 | 人 | 人 | 人 | 人 | 18 人 |
| 合計 | 健康異常発生件数 | 2022 件 | 42 件 | 1 件 | 2 件 | 2 件 | 1 件 | 2070 件 |
| | 健康異常発生者数 | 1493 人 | 29 人 | 1 人 | 1 人 | 1 人 | 1 人 | 1526 人 |
| | 対象者数 | 5149 人 | 101 人 | 5 人 | 2 人 | 5 人 | 2 人 | 5264 人 |

| | 健康異常発生者割合 | | | | | | |
|----|-----------|--------|--------|---------|--------|--------|--------|
| | 2～5ヶ月 | 6～11ヶ月 | 1歳 | 2歳 | 3歳 | 4歳 | 合計 |
| 男 | 28.6 % | 30.2 % | 50.0 % | 100.0 % | 33.3 % | 50.0 % | 28.7 % |
| 女 | 29.4 % | 27.1 % | % | % | % | % | 29.3 % |
| 不明 | 27.8 % | % | % | % | % | % | 27.8 % |
| 合計 | 29.0 % | 28.7 % | 20.0 % | % | % | 50.0 % | 29.0 % |

ヒブ初回3回目

| | | 2～5ヶ月 | 6～11ヶ月 | 1歳 | 2歳 | 3歳 | 4歳 | 合計 |
|----|----------|--------|--------|------|-----|-----|-----|--------|
| 男 | 健康異常発生件数 | 845 件 | 66 件 | 9 件 | 件 | 件 | 件 | 920 件 |
| | 健康異常発生者数 | 609 人 | 46 人 | 5 人 | 人 | 人 | 人 | 660 人 |
| | 対象者数 | 2150 人 | 161 人 | 18 人 | 人 | 1 人 | 1 人 | 2331 人 |
| 女 | 健康異常発生件数 | 828 件 | 71 件 | 3 件 | 2 件 | 2 件 | 件 | 906 件 |
| | 健康異常発生者数 | 584 人 | 49 人 | 2 人 | 1 人 | 2 人 | 人 | 638 人 |
| | 対象者数 | 2055 人 | 145 人 | 7 人 | 4 人 | 4 人 | 人 | 2215 人 |
| 不明 | 健康異常発生件数 | 6 件 | 件 | 件 | 件 | 件 | 件 | 6 件 |
| | 健康異常発生者数 | 4 人 | 人 | 人 | 人 | 人 | 人 | 4 人 |
| | 対象者数 | 13 人 | 1 人 | 人 | 人 | 人 | 人 | 14 人 |
| 合計 | 健康異常発生件数 | 1679 件 | 137 件 | 12 件 | 2 件 | 2 件 | 件 | 1832 件 |
| | 健康異常発生者数 | 1197 人 | 95 人 | 7 人 | 1 人 | 2 人 | 人 | 1302 人 |
| | 対象者数 | 4218 人 | 307 人 | 25 人 | 4 人 | 5 人 | 1 人 | 4560 人 |

| | 健康異常発生者割合 | | | | | | |
|----|-----------|--------|--------|--------|--------|----|--------|
| | 2～5ヶ月 | 6～11ヶ月 | 1歳 | 2歳 | 3歳 | 4歳 | 合計 |
| 男 | 28.3 % | 28.6 % | 27.8 % | % | % | % | 28.3 % |
| 女 | 28.4 % | 33.8 % | 28.6 % | 25.0 % | 50.0 % | % | 28.8 % |
| 不明 | 30.8 % | % | % | % | % | % | 28.6 % |
| 合計 | 28.4 % | 30.9 % | 28.0 % | 25.0 % | 40.0 % | % | 28.6 % |

ヒブ追加

| | | 2～5ヶ月 | 6～11ヶ月 | 1歳 | 2歳 | 3歳 | 4歳 | 合計 |
|----|----------|-------|--------|--------|-------|------|-----|--------|
| 男 | 健康異常発生件数 | 7 件 | 31 件 | 1214 件 | 26 件 | 6 件 | 1 件 | 1285 件 |
| | 健康異常発生者数 | 3 人 | 21 人 | 766 人 | 16 人 | 3 人 | 1 人 | 810 人 |
| | 対象者数 | 16 人 | 56 人 | 2238 人 | 50 人 | 22 人 | 5 人 | 2387 人 |
| 女 | 健康異常発生件数 | 8 件 | 30 件 | 1105 件 | 22 件 | 14 件 | 4 件 | 1183 件 |
| | 健康異常発生者数 | 5 人 | 19 人 | 727 人 | 12 人 | 8 人 | 3 人 | 774 人 |
| | 対象者数 | 14 人 | 58 人 | 2186 人 | 56 人 | 21 人 | 3 人 | 2338 人 |
| 不明 | 健康異常発生件数 | 件 | 件 | 件 | 件 | 件 | 件 | 件 |
| | 健康異常発生者数 | 人 | 人 | 人 | 人 | 人 | 人 | 人 |
| | 対象者数 | 人 | 1 人 | 16 人 | 人 | 人 | 人 | 17 人 |
| 合計 | 健康異常発生件数 | 15 件 | 61 件 | 2319 件 | 48 件 | 20 件 | 5 件 | 2468 件 |
| | 健康異常発生者数 | 8 人 | 40 人 | 1493 人 | 28 人 | 11 人 | 4 人 | 1584 人 |
| | 対象者数 | 30 人 | 115 人 | 4440 人 | 106 人 | 43 人 | 8 人 | 4742 人 |

| | 健康異常発生者割合 | | | | | | |
|----|-----------|--------|--------|--------|--------|---------|--------|
| | 2～5ヶ月 | 6～11ヶ月 | 1歳 | 2歳 | 3歳 | 4歳 | 合計 |
| 男 | 18.8 % | 37.5 % | 34.2 % | 32.0 % | 13.6 % | 20.0 % | 33.9 % |
| 女 | 35.7 % | 32.8 % | 33.3 % | 21.4 % | 38.1 % | 100.0 % | 33.1 % |
| 不明 | % | % | % | % | % | % | % |
| 合計 | 26.7 % | 34.8 % | 33.6 % | 26.4 % | 25.6 % | 50.0 % | 33.4 % |

小児用肺炎球菌初回1回目

| | | 2～5ヶ月 | 6～11ヶ月 | 1歳 | 2歳 | 3歳 | 4歳 | 合計 |
|----|----------|--------|--------|------|------|------|------|--------|
| 男 | 健康異常発生件数 | 968 件 | 10 件 | 8 件 | 5 件 | 10 件 | 8 件 | 1009 件 |
| | 健康異常発生者数 | 709 人 | 5 人 | 6 人 | 4 人 | 5 人 | 5 人 | 734 人 |
| | 対象者数 | 3148 人 | 16 人 | 11 人 | 7 人 | 6 人 | 10 人 | 3198 人 |
| 女 | 健康異常発生件数 | 954 件 | 11 件 | 2 件 | 1 件 | 2 件 | 5 件 | 975 件 |
| | 健康異常発生者数 | 686 人 | 7 人 | 1 人 | 1 人 | 1 人 | 5 人 | 701 人 |
| | 対象者数 | 3004 人 | 18 人 | 6 人 | 2 人 | 4 人 | 11 人 | 3045 人 |
| 不明 | 健康異常発生件数 | 4 件 | 件 | 1 件 | 1 件 | 件 | 件 | 6 件 |
| | 健康異常発生者数 | 4 人 | 人 | 1 人 | 1 人 | 人 | 人 | 6 人 |
| | 対象者数 | 25 人 | 1 人 | 1 人 | 1 人 | 人 | 人 | 28 人 |
| 合計 | 健康異常発生件数 | 1926 件 | 21 件 | 11 件 | 7 件 | 12 件 | 13 件 | 1990 件 |
| | 健康異常発生者数 | 1399 人 | 12 人 | 8 人 | 6 人 | 6 人 | 10 人 | 1441 人 |
| | 対象者数 | 6177 人 | 35 人 | 18 人 | 10 人 | 10 人 | 21 人 | 6271 人 |

| | 健康異常発生者割合 | | | | | | |
|----|-----------|--------|---------|---------|--------|--------|--------|
| | 2～5ヶ月 | 6～11ヶ月 | 1歳 | 2歳 | 3歳 | 4歳 | 合計 |
| 男 | 22.5 % | 31.3 % | 54.5 % | 57.1 % | 83.3 % | 50.0 % | 23.0 % |
| 女 | 22.8 % | 38.9 % | 16.7 % | 50.0 % | 25.0 % | 45.5 % | 23.0 % |
| 不明 | 16.0 % | % | 100.0 % | 100.0 % | % | % | 21.4 % |
| 合計 | 22.6 % | 34.3 % | 44.4 % | 60.0 % | 60.0 % | 47.6 % | 23.0 % |

小児用肺炎球菌初回2回目

| | | 2～5ヶ月 | 6～11ヶ月 | 1歳 | 2歳 | 3歳 | 4歳 | 合計 |
|----|----------|--------|--------|------|-----|-----|-----|--------|
| 男 | 健康異常発生件数 | 1275 件 | 20 件 | 2 件 | 5 件 | 3 件 | 1 件 | 1306 件 |
| | 健康異常発生者数 | 879 人 | 13 人 | 2 人 | 1 人 | 2 人 | 1 人 | 898 人 |
| | 対象者数 | 2636 人 | 54 人 | 8 人 | 3 人 | 5 人 | 2 人 | 2708 人 |
| 女 | 健康異常発生件数 | 1308 件 | 22 件 | 10 件 | 件 | 件 | 件 | 1340 件 |
| | 健康異常発生者数 | 891 人 | 13 人 | 5 人 | 人 | 人 | 人 | 909 人 |
| | 対象者数 | 2567 人 | 49 人 | 10 人 | 1 人 | 2 人 | 人 | 2629 人 |
| 不明 | 健康異常発生件数 | 17 件 | 2 件 | 件 | 件 | 件 | 件 | 19 件 |
| | 健康異常発生者数 | 11 人 | 2 人 | 人 | 人 | 人 | 人 | 13 人 |
| | 対象者数 | 36 人 | 3 人 | 人 | 人 | 人 | 人 | 39 人 |
| 合計 | 健康異常発生件数 | 2600 件 | 44 件 | 12 件 | 5 件 | 3 件 | 1 件 | 2665 件 |
| | 健康異常発生者数 | 1781 人 | 28 人 | 7 人 | 1 人 | 2 人 | 1 人 | 1820 人 |
| | 対象者数 | 5239 人 | 106 人 | 18 人 | 4 人 | 7 人 | 2 人 | 5376 人 |

| | 健康異常発生者割合 | | | | | | |
|----|-----------|--------|--------|--------|--------|--------|--------|
| | 2～5ヶ月 | 6～11ヶ月 | 1歳 | 2歳 | 3歳 | 4歳 | 合計 |
| 男 | 33.3 % | 24.1 % | 25.0 % | 33.3 % | 40.0 % | 50.0 % | 33.2 % |
| 女 | 34.7 % | 26.5 % | 50.0 % | % | % | % | 34.6 % |
| 不明 | 30.6 % | 66.7 % | % | % | % | % | 33.3 % |
| 合計 | 34.0 % | 26.4 % | 38.9 % | % | 28.6 % | 50.0 % | 33.9 % |

小児用肺炎球菌初回3回目

| | | 2～5ヶ月 | 6～11ヶ月 | 1歳 | 2歳 | 3歳 | 4歳 | 合計 |
|----|----------|--------|--------|------|-----|-----|-----|--------|
| 男 | 健康異常発生件数 | 1130 件 | 111 件 | 17 件 | 件 | 件 | 1 件 | 1259 件 |
| | 健康異常発生者数 | 766 人 | 69 人 | 9 人 | 人 | 人 | 1 人 | 845 人 |
| | 対象者数 | 2184 人 | 204 人 | 18 人 | 4 人 | 2 人 | 5 人 | 2417 人 |
| 女 | 健康異常発生件数 | 1071 件 | 90 件 | 5 件 | 件 | 件 | 件 | 1166 件 |
| | 健康異常発生者数 | 701 人 | 59 人 | 4 人 | 人 | 人 | 人 | 764 人 |
| | 対象者数 | 2148 人 | 198 人 | 16 人 | 3 人 | 3 人 | 3 人 | 2371 人 |
| 不明 | 健康異常発生件数 | 11 件 | 3 件 | 件 | 件 | 件 | 件 | 14 件 |
| | 健康異常発生者数 | 8 人 | 3 人 | 人 | 人 | 人 | 人 | 11 人 |
| | 対象者数 | 34 人 | 4 人 | 人 | 人 | 人 | 人 | 38 人 |
| 合計 | 健康異常発生件数 | 2212 件 | 204 件 | 22 件 | 件 | 件 | 1 件 | 2439 件 |
| | 健康異常発生者数 | 1475 人 | 131 人 | 13 人 | 人 | 人 | 1 人 | 1620 人 |
| | 対象者数 | 4366 人 | 406 人 | 34 人 | 7 人 | 5 人 | 8 人 | 4826 人 |

| | 健康異常発生者割合 | | | | | | |
|----|-----------|--------|--------|----|----|--------|--------|
| | 2～5ヶ月 | 6～11ヶ月 | 1歳 | 2歳 | 3歳 | 4歳 | 合計 |
| 男 | 35.1 % | 33.8 % | 50.0 % | % | % | 20.0 % | 35.0 % |
| 女 | 32.6 % | 29.8 % | 25.0 % | % | % | % | 32.2 % |
| 不明 | 23.5 % | 75.0 % | % | % | % | % | 28.9 % |
| 合計 | 33.8 % | 32.3 % | 38.2 % | % | % | 12.5 % | 33.6 % |

小児用肺炎球菌追加

| | | 2～5ヶ月 | 6～11ヶ月 | 1歳 | 2歳 | 3歳 | 4歳 | 合計 |
|----|----------|-------|--------|--------|------|------|------|--------|
| 男 | 健康異常発生件数 | 9 件 | 件 | 1438 件 | 21 件 | 10 件 | 5 件 | 1483 件 |
| | 健康異常発生者数 | 7 人 | 人 | 911 人 | 14 人 | 7 人 | 5 人 | 944 人 |
| | 対象者数 | 11 人 | 5 人 | 2303 人 | 41 人 | 25 人 | 10 人 | 2395 人 |
| 女 | 健康異常発生件数 | 6 件 | 件 | 1365 件 | 8 件 | 13 件 | 3 件 | 1395 件 |
| | 健康異常発生者数 | 5 人 | 人 | 878 人 | 7 人 | 8 人 | 2 人 | 900 人 |
| | 対象者数 | 10 人 | 1 人 | 2188 人 | 34 人 | 14 人 | 3 人 | 2250 人 |
| 不明 | 健康異常発生件数 | 件 | 件 | 14 件 | 件 | 件 | 件 | 14 件 |
| | 健康異常発生者数 | 人 | 人 | 9 人 | 人 | 人 | 人 | 9 人 |
| | 対象者数 | 人 | 人 | 22 人 | 人 | 人 | 人 | 22 人 |
| 合計 | 健康異常発生件数 | 15 件 | 件 | 2817 件 | 29 件 | 23 件 | 8 件 | 2892 件 |
| | 健康異常発生者数 | 12 人 | 人 | 1798 人 | 21 人 | 15 人 | 7 人 | 1853 人 |
| | 対象者数 | 21 人 | 6 人 | 4513 人 | 75 人 | 39 人 | 13 人 | 4667 人 |

| | 健康異常発生者割合 | | | | | | |
|----|-----------|--------|--------|--------|--------|--------|--------|
| | 2～5ヶ月 | 6～11ヶ月 | 1歳 | 2歳 | 3歳 | 4歳 | 合計 |
| 男 | 63.6 % | % | 39.6 % | 34.1 % | 28.0 % | 50.0 % | 39.4 % |
| 女 | 50.0 % | % | 40.1 % | 20.6 % | 57.1 % | 66.7 % | 40.0 % |
| 不明 | % | % | 40.9 % | % | % | % | 40.9 % |
| 合計 | 57.1 % | % | 39.8 % | 28.0 % | 38.5 % | 53.8 % | 39.7 % |

水痘1回目

| | | 12～17ヶ月 | 18～24ヶ月 | 25～30ヶ月 | 31～36ヶ月 | 合計 |
|----|----------|---------|---------|---------|---------|--------|
| 男 | 健康異常発生件数 | 993 件 | 62 件 | 15 件 | 13 件 | 1083 件 |
| | 健康異常発生者数 | 815 人 | 57 人 | 13 人 | 12 人 | 897 人 |
| | 対象者数 | 3637 人 | 368 人 | 98 人 | 93 人 | 4196 人 |
| 女 | 健康異常発生件数 | 888 件 | 73 件 | 18 件 | 10 件 | 989 件 |
| | 健康異常発生者数 | 730 人 | 59 人 | 15 人 | 7 人 | 811 人 |
| | 対象者数 | 3564 人 | 360 人 | 96 人 | 72 人 | 4092 人 |
| 不明 | 健康異常発生件数 | 21 件 | 5 件 | 件 | 件 | 26 件 |
| | 健康異常発生者数 | 19 人 | 5 人 | 人 | 人 | 24 人 |
| | 対象者数 | 101 人 | 16 人 | 1 人 | 1 人 | 119 人 |
| 合計 | 健康異常発生件数 | 1902 件 | 140 件 | 33 件 | 23 件 | 2098 件 |
| | 健康異常発生者数 | 1564 人 | 121 人 | 28 人 | 19 人 | 1732 人 |
| | 対象者数 | 7302 人 | 744 人 | 195 人 | 166 人 | 8407 人 |

| | 健康異常発生者割合 | | | | |
|----|-----------|---------|---------|---------|--------|
| | 12～17ヶ月 | 18～24ヶ月 | 25～30ヶ月 | 31～36ヶ月 | 合計 |
| 男 | 22.4 % | 15.5 % | 13.3 % | 12.9 % | 21.4 % |
| 女 | 20.5 % | 16.4 % | 15.6 % | 9.7 % | 19.8 % |
| 不明 | 18.8 % | 31.3 % | % | % | 20.2 % |
| 合計 | 21.4 % | 16.3 % | 14.4 % | 11.4 % | 20.6 % |

水痘2回目

| | | 12～17ヶ月 | 18～24ヶ月 | 25～30ヶ月 | 31～36ヶ月 | 合計 |
|----|----------|---------|---------|---------|---------|--------|
| 男 | 健康異常発生件数 | 129 件 | 414 件 | 85 件 | 73 件 | 701 件 |
| | 健康異常発生者数 | 102 人 | 349 人 | 72 人 | 63 人 | 586 人 |
| | 対象者数 | 676 人 | 2012 人 | 568 人 | 445 人 | 3701 人 |
| 女 | 健康異常発生件数 | 137 件 | 364 件 | 80 件 | 65 件 | 646 件 |
| | 健康異常発生者数 | 120 人 | 308 人 | 74 人 | 56 人 | 558 人 |
| | 対象者数 | 685 人 | 1892 人 | 487 人 | 463 人 | 3527 人 |
| 不明 | 健康異常発生件数 | 3 件 | 16 件 | 1 件 | 件 | 20 件 |
| | 健康異常発生者数 | 3 人 | 14 人 | 1 人 | 人 | 18 人 |
| | 対象者数 | 33 人 | 35 人 | 6 人 | 4 人 | 78 人 |
| 合計 | 健康異常発生件数 | 269 件 | 794 件 | 166 件 | 138 件 | 1367 件 |
| | 健康異常発生者数 | 225 人 | 671 人 | 147 人 | 119 人 | 1162 人 |
| | 対象者数 | 1394 人 | 3939 人 | 1061 人 | 912 人 | 7306 人 |

| | 健康異常発生者割合 | | | | |
|----|-----------|---------|---------|---------|--------|
| | 12～17ヶ月 | 18～24ヶ月 | 25～30ヶ月 | 31～36ヶ月 | 合計 |
| 男 | 15.1 % | 17.3 % | 12.7 % | 14.2 % | 15.8 % |
| 女 | 17.5 % | 16.3 % | 15.2 % | 12.1 % | 15.8 % |
| 不明 | 9.1 % | 40.0 % | 16.7 % | % | 23.1 % |
| 合計 | 16.1 % | 17.0 % | 13.9 % | 13.0 % | 15.9 % |

B型肝炎1回目

| | | 2ヶ月～12ヶ月 | 合計 |
|----|----------|----------|---------|
| 男 | 健康異常発生件数 | 234 件 | 234 件 |
| | 健康異常発生者数 | 205 人 | 205 人 |
| | 対象者数 | 1536 人 | 1536 人 |
| 女 | 健康異常発生件数 | 210 件 | 210 件 |
| | 健康異常発生者数 | 184 人 | 184 人 |
| | 対象者数 | 1571 人 | 1571 人 |
| 不明 | 健康異常発生件数 | 件 | 件 |
| | 健康異常発生者数 | 人 | 人 |
| | 対象者数 | 11 人 | 11 人 |
| 合計 | 健康異常発生件数 | 444 件 | 444 件 |
| | 健康異常発生者数 | 389 人 | 389 人 |
| | 対象者数 | 3,118 人 | 3,118 人 |

| | 健康異常発生者割合 | |
|----|-----------|--------|
| | 2ヶ月～12ヶ月 | 合計 |
| 男 | 13.3 % | 13.3 % |
| 女 | 11.7 % | 11.7 % |
| 不明 | % | % |
| 合計 | 12.5 % | 12.5 % |

B型肝炎2回目

| | | 2ヶ月～12ヶ月 | 合計 |
|----|----------|----------|---------|
| 男 | 健康異常発生件数 | 339 件 | 339 件 |
| | 健康異常発生者数 | 270 人 | 270 人 |
| | 対象者数 | 1436 人 | 1436 人 |
| 女 | 健康異常発生件数 | 286 件 | 286 件 |
| | 健康異常発生者数 | 227 人 | 227 人 |
| | 対象者数 | 1362 人 | 1362 人 |
| 不明 | 健康異常発生件数 | 6 件 | 6 件 |
| | 健康異常発生者数 | 5 人 | 5 人 |
| | 対象者数 | 7 人 | 7 人 |
| 合計 | 健康異常発生件数 | 631 件 | 631 件 |
| | 健康異常発生者数 | 502 人 | 502 人 |
| | 対象者数 | 2,805 人 | 2,805 人 |

| | 健康異常発生者割合 | |
|----|-----------|--------|
| | 2ヶ月～12ヶ月 | 合計 |
| 男 | 18.8 % | 18.8 % |
| 女 | 16.7 % | 16.7 % |
| 不明 | 71.4 % | 71.4 % |
| 合計 | 17.9 % | 17.9 % |

B型肝炎3回目

| | | 2ヶ月～12ヶ月 | 合計 |
|----|----------|----------|---------|
| 男 | 健康異常発生件数 | 156 件 | 156 件 |
| | 健康異常発生者数 | 131 人 | 131 人 |
| | 対象者数 | 840 人 | 840 人 |
| 女 | 健康異常発生件数 | 182 件 | 182 件 |
| | 健康異常発生者数 | 150 人 | 150 人 |
| | 対象者数 | 839 人 | 839 人 |
| 不明 | 健康異常発生件数 | 件 | 件 |
| | 健康異常発生者数 | 人 | 人 |
| | 対象者数 | 3 人 | 3 人 |
| 合計 | 健康異常発生件数 | 338 件 | 338 件 |
| | 健康異常発生者数 | 281 人 | 281 人 |
| | 対象者数 | 1,682 人 | 1,682 人 |

| | 健康異常発生者割合 | |
|----|-----------|--------|
| | 2ヶ月～12ヶ月 | 合計 |
| 男 | 15.6 % | 15.6 % |
| 女 | 17.9 % | 17.9 % |
| 不明 | % | % |
| 合計 | 16.7 % | 16.7 % |

インフルエンザ

| | | 60～64歳 | 65～69歳 | 70～74歳 | 75～79歳 | 80～84歳 | 85～89歳 | 90～94歳 | 95歳以上 | 合計 |
|----|----------|--------|--------|--------|--------|--------|--------|--------|-------|---------|
| 男 | 健康異常発生件数 | 34 件 | 129 件 | 165 件 | 103 件 | 74 件 | 19 件 | 9 件 | 件 | 533 件 |
| | 健康異常発生者数 | 33 人 | 113 人 | 140 人 | 93 人 | 60 人 | 17 人 | 8 人 | 人 | 464 人 |
| | 対象者数 | 321 人 | 1453 人 | 2029 人 | 1811 人 | 1142 人 | 538 人 | 136 人 | 31 人 | 7461 人 |
| 女 | 健康異常発生件数 | 206 件 | 625 件 | 639 件 | 424 件 | 204 件 | 100 件 | 56 件 | 11 件 | 2265 件 |
| | 健康異常発生者数 | 184 人 | 547 人 | 562 人 | 372 人 | 190 人 | 98 人 | 50 人 | 11 人 | 2014 人 |
| | 対象者数 | 694 人 | 2653 人 | 3055 人 | 3007 人 | 2143 人 | 1143 人 | 513 人 | 159 人 | 13367 人 |
| 不明 | 健康異常発生件数 | 件 | 2 件 | 5 件 | 4 件 | 1 件 | 件 | 3 件 | 1 件 | 16 件 |
| | 健康異常発生者数 | 人 | 2 人 | 5 人 | 4 人 | 1 人 | 人 | 2 人 | 1 人 | 15 人 |
| | 対象者数 | 3 人 | 24 人 | 31 人 | 28 人 | 18 人 | 9 人 | 4 人 | 1 人 | 118 人 |
| 合計 | 健康異常発生件数 | 240 件 | 756 件 | 809 件 | 531 件 | 279 件 | 119 件 | 68 件 | 12 件 | 2814 件 |
| | 健康異常発生者数 | 217 人 | 662 人 | 707 人 | 469 人 | 251 人 | 115 人 | 60 人 | 12 人 | 2493 人 |
| | 対象者数 | 1018 人 | 4130 人 | 5115 人 | 4846 人 | 3303 人 | 1690 人 | 653 人 | 191 人 | 20946 人 |

| | 健康異常発生者割合 | | | | | | | | |
|----|-----------|--------|--------|--------|--------|--------|--------|---------|--------|
| | 60～64歳 | 65～69歳 | 70～74歳 | 75～79歳 | 80～84歳 | 85～89歳 | 90～94歳 | 95歳以上 | 合計 |
| 男 | 10.3 % | 7.8 % | 6.9 % | 5.1 % | 5.3 % | 3.2 % | 5.9 % | % | 6.2 % |
| 女 | 26.5 % | 20.6 % | 18.4 % | 12.4 % | 8.9 % | 8.6 % | 9.7 % | 6.9 % | 15.1 % |
| 不明 | % | 8.3 % | 16.1 % | 14.3 % | 5.6 % | % | 50.0 % | 100.0 % | 12.7 % |
| 合計 | 21.3 % | 16.0 % | 13.8 % | 9.7 % | 7.6 % | 6.8 % | 9.2 % | 6.3 % | 11.9 % |

高齢者用肺炎球菌

| | | 60～64歳 | 65～69歳 | 70～74歳 | 75～79歳 | 80～84歳 | 85～89歳 | 90～94歳 | 95歳以上 | 合計 |
|----|----------|--------|--------|--------|--------|--------|--------|--------|-------|--------|
| 男 | 健康異常発生件数 | 45 件 | 161 件 | 101 件 | 66 件 | 38 件 | 12 件 | 2 件 | 件 | 425 件 |
| | 健康異常発生者数 | 32 人 | 129 人 | 74 人 | 50 人 | 29 人 | 9 人 | 2 人 | 人 | 325 人 |
| | 対象者数 | 163 人 | 646 人 | 484 人 | 372 人 | 242 人 | 95 人 | 30 人 | 4 人 | 2036 人 |
| 女 | 健康異常発生件数 | 115 件 | 340 件 | 229 件 | 138 件 | 66 件 | 26 件 | 6 件 | 2 件 | 922 件 |
| | 健康異常発生者数 | 87 人 | 270 人 | 184 人 | 112 人 | 57 人 | 24 人 | 4 人 | 2 人 | 740 人 |
| | 対象者数 | 264 人 | 812 人 | 684 人 | 499 人 | 331 人 | 178 人 | 87 人 | 24 人 | 2879 人 |
| 不明 | 健康異常発生件数 | 件 | 7 件 | 5 件 | 2 件 | 件 | 件 | 1 件 | 件 | 15 件 |
| | 健康異常発生者数 | 人 | 5 人 | 4 人 | 2 人 | 人 | 人 | 1 人 | 人 | 12 人 |
| | 対象者数 | 2 人 | 15 人 | 21 人 | 9 人 | 3 人 | 1 人 | 1 人 | 人 | 52 人 |
| 合計 | 健康異常発生件数 | 160 件 | 508 件 | 335 件 | 206 件 | 104 件 | 38 件 | 9 件 | 2 件 | 1362 件 |
| | 健康異常発生者数 | 119 人 | 404 人 | 262 人 | 164 人 | 86 人 | 33 人 | 7 人 | 2 人 | 1077 人 |
| | 対象者数 | 429 人 | 1473 人 | 1189 人 | 880 人 | 576 人 | 274 人 | 118 人 | 28 人 | 4967 人 |

| | 健康異常発生者割合 | | | | | | | | |
|----|-----------|--------|--------|--------|--------|--------|---------|-------|--------|
| | 60～64歳 | 65～69歳 | 70～74歳 | 75～79歳 | 80～84歳 | 85～89歳 | 90～94歳 | 95歳以上 | 合計 |
| 男 | 19.6 % | 20.0 % | 15.3 % | 13.4 % | 12.0 % | 9.5 % | 6.7 % | % | 16.0 % |
| 女 | 33.0 % | 33.3 % | 26.9 % | 22.4 % | 17.2 % | 13.5 % | 4.6 % | 8.3 % | 25.7 % |
| 不明 | % | 33.3 % | 19.0 % | 22.2 % | % | % | 100.0 % | % | 23.1 % |
| 合計 | 27.7 % | 27.4 % | 22.0 % | 18.6 % | 14.9 % | 12.0 % | 5.9 % | 7.1 % | 21.7 % |

平成 8 年度～平成 2 9 年度
累計

集 計 表

第 1 5 群

期別・年齢別・症状別

DPT－IPV1期初回1回目

(対象者数 8402 人) (異常発生者数 2279 人)

| | 3～11ヶ月 | 1歳 | 2歳 | 3歳 | 4歳 | 5歳 | 6歳 | 7歳 | 合計 |
|--------------------|--------|----|----|----|----|----|----|----|------|
| 年齢別対象者数 | 8327 | 47 | 10 | 9 | 2 | 2 | 5 | | 8402 |
| 発熱 | 1040 | 2 | | 2 | | | | | 1044 |
| 37.5℃以上 38.5℃未満 | 688 | 1 | | 1 | | | | | 690 |
| 38.5℃以上 | 352 | 1 | | 1 | | | | | 354 |
| 局所反応 | 885 | 3 | 1 | 2 | | 1 | | | 892 |
| けいれん | 1 | | | | | | | | 1 |
| 37.5℃未満 | 1 | | | | | | | | 1 |
| 37.5℃以上 | | | | | | | | | |
| 嘔吐 | 96 | 2 | | | | | | | 98 |
| 下痢 | 261 | | | | | | | | 261 |
| せき鼻水 | 826 | 4 | 2 | | | | 1 | | 833 |
| 合計 | 3109 | 11 | 3 | 4 | | 1 | 1 | | 3129 |

| | 発生割合 | | | | | | | | |
|--------------------|--------|------|------|------|----|------|------|----|------|
| | 3～11ヶ月 | 1歳 | 2歳 | 3歳 | 4歳 | 5歳 | 6歳 | 7歳 | 合計 |
| 発熱 | 12.5 | 4.3 | | 22.2 | | | | | 12.4 |
| 37.5℃以上 38.5℃未満 | 8.3 | 2.1 | | 11.1 | | | | | 8.2 |
| 38.5℃以上 | 4.2 | 2.1 | | 11.1 | | | | | 4.2 |
| 局所反応 | 10.6 | 6.4 | 10.0 | 22.2 | | 50.0 | | | 10.6 |
| けいれん | | | | | | | | | |
| 37.5℃未満 | | | | | | | | | |
| 37.5℃以上 | | | | | | | | | |
| 嘔吐 | 1.2 | 4.3 | | | | | | | 1.2 |
| 下痢 | 3.1 | | | | | | | | 3.1 |
| せき鼻水 | 9.9 | 8.5 | 20.0 | | | | 20.0 | | 9.9 |
| 合計 | 37.3 | 23.4 | 30.0 | 44.4 | | 50.0 | 20.0 | | 37.2 |

DPT－IPV1期初回2回目

(対象者数 6778 人) (異常発生者数 1946 人)

| | 3～11ヶ月 | 1歳 | 2歳 | 3歳 | 4歳 | 5歳 | 6歳 | 7歳 | 合計 |
|--------------------|--------|----|----|----|----|----|----|----|------|
| 年齢別対象者数 | 6723 | 31 | 9 | 7 | 4 | 1 | 3 | | 6778 |
| 発熱 | 826 | 3 | 1 | 1 | | | | | 831 |
| 37.5℃以上 38.5℃未満 | 520 | 2 | | | | | | | 522 |
| 38.5℃以上 | 306 | 1 | 1 | 1 | | | | | 309 |
| 局所反応 | 883 | 2 | | | | | 1 | | 886 |
| けいれん | 1 | | | | | | | | 1 |
| 37.5℃未満 | | | | | | | | | |
| 37.5℃以上 | 1 | | | | | | | | 1 |
| 嘔吐 | 96 | | | | | | | | 96 |
| 下痢 | 208 | 3 | | | 1 | | | | 212 |
| せき鼻水 | 684 | 3 | 1 | 2 | 1 | | | | 691 |
| 合計 | 2698 | 11 | 2 | 3 | 2 | | 1 | | 2717 |

| | 発生割合 | | | | | | | | |
|--------------------|--------|------|------|------|------|----|------|----|------|
| | 3～11ヶ月 | 1歳 | 2歳 | 3歳 | 4歳 | 5歳 | 6歳 | 7歳 | 合計 |
| 発熱 | 12.3 | 9.7 | 11.1 | 14.3 | | | | | 12.3 |
| 37.5℃以上 38.5℃未満 | 7.7 | 6.5 | | | | | | | 7.7 |
| 38.5℃以上 | 4.6 | 3.2 | 11.1 | 14.3 | | | | | 4.6 |
| 局所反応 | 13.1 | 6.5 | | | | | 33.3 | | 13.1 |
| けいれん | | | | | | | | | |
| 37.5℃未満 | | | | | | | | | |
| 37.5℃以上 | | | | | | | | | |
| 嘔吐 | 1.4 | | | | | | | | 1.4 |
| 下痢 | 3.1 | 9.7 | | | 25.0 | | | | 3.1 |
| せき鼻水 | 10.2 | 9.7 | 11.1 | 28.6 | 25.0 | | | | 10.2 |
| 合計 | 40.1 | 35.5 | 22.2 | 42.9 | 50.0 | | 33.3 | | 40.1 |

DPT－IPV1期初回3回目

(対象者数 6357 人) (異常発生者数 1311 人)

| | 3～11ヶ月 | 1歳 | 2歳 | 3歳 | 4歳 | 5歳 | 6歳 | 7歳 | 合計 |
|--------------------|--------|----|----|----|----|----|----|----|------|
| 年齢別対象者数 | 6217 | 99 | 17 | 12 | 3 | 4 | 4 | 1 | 6357 |
| 発熱 | 359 | 15 | | 2 | | | 1 | | 377 |
| 37.5℃以上 38.5℃未満 | 192 | 3 | | 1 | | | | | 196 |
| 38.5℃以上 | 167 | 12 | | 1 | | | 1 | | 181 |
| 局所反応 | 452 | 9 | 5 | 1 | | | | | 467 |
| けいれん | 1 | | | | | | | | 1 |
| 37.5℃未満 | | | | | | | | | |
| 37.5℃以上 | 1 | | | | | | | | 1 |
| 嘔吐 | 70 | 1 | | | | | | | 71 |
| 下痢 | 178 | 3 | | | | | | | 181 |
| せき鼻水 | 631 | 10 | 3 | | | | 1 | | 645 |
| 合計 | 1691 | 38 | 8 | 3 | | | 2 | | 1742 |

| | 発生割合 | | | | | | | | |
|--------------------|--------|------|------|------|----|----|------|----|------|
| | 3～11ヶ月 | 1歳 | 2歳 | 3歳 | 4歳 | 5歳 | 6歳 | 7歳 | 合計 |
| 発熱 | 5.8 | 15.2 | | 16.7 | | | 25.0 | | 5.9 |
| 37.5℃以上 38.5℃未満 | 3.1 | 3.0 | | 8.3 | | | | | 3.1 |
| 38.5℃以上 | 2.7 | 12.1 | | 8.3 | | | 25.0 | | 2.8 |
| 局所反応 | 7.3 | 9.1 | 29.4 | 8.3 | | | | | 7.3 |
| けいれん | | | | | | | | | |
| 37.5℃未満 | | | | | | | | | |
| 37.5℃以上 | | | | | | | | | |
| 嘔吐 | 1.1 | 1.0 | | | | | | | 1.1 |
| 下痢 | 2.9 | 3.0 | | | | | | | 2.8 |
| せき鼻水 | 10.1 | 10.1 | 17.6 | | | | 25.0 | | 10.1 |
| 合計 | 27.2 | 38.4 | 47.1 | 25.0 | | | 50.0 | | 27.4 |

DPT－IPV1期追加

(対象者数 4604 人)

(異常発生者数 1390 人)

| | 3～11ヶ月 | 1歳 | 2歳 | 3歳 | 4歳 | 5歳 | 6歳 | 7歳 | 合計 |
|--------------------|--------|------|-----|----|----|----|----|----|------|
| 年齢別対象者数 | 61 | 4009 | 387 | 75 | 26 | 19 | 20 | 7 | 4604 |
| 発熱 | 10 | 559 | 44 | 5 | 1 | 4 | 2 | | 625 |
| 37.5℃以上 38.5℃未満 | 7 | 237 | 18 | 3 | 1 | | 1 | | 267 |
| 38.5℃以上 | 3 | 322 | 26 | 2 | | 4 | 1 | | 358 |
| 局所反応 | 9 | 408 | 63 | 11 | 2 | 3 | 1 | 2 | 499 |
| けいれん | | 11 | | | | | | | 11 |
| 37.5℃未満 | | | | | | | | | |
| 37.5℃以上 | | 11 | | | | | | | 11 |
| 嘔吐 | 1 | 71 | 7 | 1 | | 2 | | | 82 |
| 下痢 | 3 | 174 | 11 | 2 | | 2 | 1 | | 193 |
| せき鼻水 | 9 | 616 | 46 | 6 | 2 | 1 | 1 | | 681 |
| 合 計 | 32 | 1839 | 171 | 25 | 5 | 12 | 5 | 2 | 2091 |

| | 発生割合 | | | | | | | | |
|--------------------|--------|------|------|------|------|------|------|------|------|
| | 3～11ヶ月 | 1歳 | 2歳 | 3歳 | 4歳 | 5歳 | 6歳 | 7歳 | 合計 |
| 発熱 | 16.4 | 13.9 | 11.4 | 6.7 | 3.8 | 21.1 | 10.0 | | 13.6 |
| 37.5℃以上 38.5℃未満 | 11.5 | 5.9 | 4.7 | 4.0 | 3.8 | | 5.0 | | 5.8 |
| 38.5℃以上 | 4.9 | 8.0 | 6.7 | 2.7 | | 21.1 | 5.0 | | 7.8 |
| 局所反応 | 14.8 | 10.2 | 16.3 | 14.7 | 7.7 | 15.8 | 5.0 | 28.6 | 10.8 |
| けいれん | | 0.3 | | | | | | | 0.2 |
| 37.5℃未満 | | | | | | | | | |
| 37.5℃以上 | | 0.3 | | | | | | | 0.2 |
| 嘔吐 | 1.6 | 1.8 | 1.8 | 1.3 | | 10.5 | | | 1.8 |
| 下痢 | 4.9 | 4.3 | 2.8 | 2.7 | | 10.5 | 5.0 | | 4.2 |
| せき鼻水 | 14.8 | 15.4 | 11.9 | 8.0 | 7.7 | 5.3 | 5.0 | | 14.8 |
| 合 計 | 52.5 | 45.9 | 44.2 | 33.3 | 19.2 | 63.2 | 25.0 | 28.6 | 45.4 |

DT2期

(対象者数 51471 人)

(異常発生者数

17857 人)

| | 11歳 | 12歳 | 合計 |
|--------------------|-------|-------|-------|
| 年齢別対象者数 | 25440 | 26031 | 51471 |
| 発熱 | 682 | 626 | 1308 |
| 37.5℃以上 38.5℃未満 | 441 | 385 | 826 |
| 38.5℃以上 | 241 | 241 | 482 |
| 局所反応 | 8093 | 7757 | 15850 |
| けいれん | 33 | 12 | 45 |
| 37.5℃未満 | 33 | 10 | 43 |
| 37.5℃以上 | | 2 | 2 |
| 嘔吐 | 178 | 165 | 343 |
| 下痢 | 366 | 377 | 743 |
| せき鼻水 | 1056 | 1035 | 2091 |
| 合計 | 10408 | 9972 | 20380 |

| | 発生割合 | | |
|--------------------|------|------|------|
| | 11歳 | 12歳 | 合計 |
| 発熱 | 2.7 | 2.4 | 2.5 |
| 37.5℃以上 38.5℃未満 | 1.7 | 1.5 | 1.6 |
| 38.5℃以上 | 0.9 | 0.9 | 0.9 |
| 局所反応 | 31.8 | 29.8 | 30.8 |
| けいれん | 0.1 | | 0.1 |
| 37.5℃未満 | 0.1 | | 0.1 |
| 37.5℃以上 | | | |
| 嘔吐 | 0.7 | 0.6 | 0.7 |
| 下痢 | 1.4 | 1.4 | 1.4 |
| せき鼻水 | 4.2 | 4.0 | 4.1 |
| 合計 | 40.9 | 38.3 | 39.6 |

MR1期

(対象者数

44754 人)

(異常発生者数

10190 人)

| | 12～24ヶ月 |
|--------------------|---------|
| 年齢別対象者数 | 44754 |
| 発熱 | 8036 |
| 37.5℃以上 38.5℃未満 | 2947 |
| 38.5℃以上 | 5089 |
| 局所反応 | 1186 |
| けいれん | 133 |
| 37.5℃未満 | 7 |
| 37.5℃以上 | 126 |
| 蕁麻疹 | 977 |
| 発疹 | 1951 |
| リンパ節腫脹 | 257 |
| 関節痛 | 43 |
| 合計 | 12583 |

| | 発生割合 |
|--------------------|---------|
| | 12～24ヶ月 |
| 発熱 | 18.0 |
| 37.5℃以上 38.5℃未満 | 6.6 |
| 38.5℃以上 | 11.4 |
| 局所反応 | 2.7 |
| けいれん | 0.3 |
| 37.5℃未満 | |
| 37.5℃以上 | 0.3 |
| 蕁麻疹 | 2.2 |
| 発疹 | 4.4 |
| リンパ節腫脹 | 0.6 |
| 関節痛 | 0.1 |
| 合計 | 28.1 |

MR2期

(対象者数

34673 人)

(異常発生者数

3539 人)

| | 5～7歳 |
|--------------------|-------|
| 年齢別対象者数 | 34673 |
| 発熱 | 2179 |
| 37.5℃以上 38.5℃未満 | 916 |
| 38.5℃以上 | 1263 |
| 局所反応 | 793 |
| けいれん | 17 |
| 37.5℃未満 | 9 |
| 37.5℃以上 | 8 |
| 蕁麻疹 | 296 |
| 発疹 | 323 |
| リンパ節腫脹 | 152 |
| 関節痛 | 310 |
| 合計 | 4070 |

| | 発生割合 |
|--------------------|------|
| | 5～7歳 |
| 発熱 | 6.3 |
| 37.5℃以上 38.5℃未満 | 2.6 |
| 38.5℃以上 | 3.6 |
| 局所反応 | 2.3 |
| けいれん | |
| 37.5℃未満 | |
| 37.5℃以上 | |
| 蕁麻疹 | 0.9 |
| 発疹 | 0.9 |
| リンパ節腫脹 | 0.4 |
| 関節痛 | 0.9 |
| 合計 | 11.7 |

日本脳炎1期初回1回目

(対象者数 33003 人) (異常発生者数 5159 人)

| | 6～11ヶ月 | 1歳 | 2歳 | 3歳 | 4歳 | 5歳 | 6歳 | 7歳 | 合計 |
|--------------------|--------|-----|-----|-------|------|------|------|-----|-------|
| 年齢別対象者数 | 316 | 467 | 720 | 21157 | 4550 | 2981 | 2180 | 632 | 33003 |
| 発熱 | 37 | 60 | 88 | 2224 | 394 | 229 | 140 | 29 | 3201 |
| 37.5℃以上 38.5℃未満 | 15 | 17 | 42 | 900 | 179 | 102 | 78 | 14 | 1347 |
| 38.5℃以上 | 22 | 43 | 46 | 1324 | 215 | 127 | 62 | 15 | 1854 |
| 局所反応 | 4 | 13 | 33 | 1223 | 254 | 156 | 80 | 29 | 1792 |
| けいれん | | 1 | | 33 | 3 | 2 | | | 39 |
| 37.5℃未満 | | | | 15 | 1 | 2 | | | 18 |
| 37.5℃以上 | | 1 | | 18 | 2 | | | | 21 |
| 蕁麻疹 | 4 | 6 | 4 | 272 | 48 | 20 | 15 | 2 | 371 |
| 発疹 | 7 | 8 | 7 | 269 | 36 | 23 | 16 | 5 | 371 |
| 合計 | 52 | 88 | 132 | 4021 | 735 | 430 | 251 | 65 | 5774 |

| | 発生割合 | | | | | | | | |
|--------------------|--------|------|------|------|------|------|------|------|------|
| | 6～11ヶ月 | 1歳 | 2歳 | 3歳 | 4歳 | 5歳 | 6歳 | 7歳 | 合計 |
| 発熱 | 11.7 | 12.8 | 12.2 | 10.5 | 8.7 | 7.7 | 6.4 | 4.6 | 9.7 |
| 37.5℃以上 38.5℃未満 | 4.7 | 3.6 | 5.8 | 4.3 | 3.9 | 3.4 | 3.6 | 2.2 | 4.1 |
| 38.5℃以上 | 7.0 | 9.2 | 6.4 | 6.3 | 4.7 | 4.3 | 2.8 | 2.4 | 5.6 |
| 局所反応 | 1.3 | 2.8 | 4.6 | 5.8 | 5.6 | 5.2 | 3.7 | 4.6 | 5.4 |
| けいれん | | 0.2 | | 0.2 | 0.1 | 0.1 | | | 0.1 |
| 37.5℃未満 | | | | 0.1 | | 0.1 | | | 0.1 |
| 37.5℃以上 | | 0.2 | | 0.1 | | | | | 0.1 |
| 蕁麻疹 | 1.3 | 1.3 | 0.6 | 1.3 | 1.1 | 0.7 | 0.7 | 0.3 | 1.1 |
| 発疹 | 2.2 | 1.7 | 1.0 | 1.3 | 0.8 | 0.8 | 0.7 | 0.8 | 1.1 |
| 合計 | 16.5 | 18.8 | 18.3 | 19.0 | 16.2 | 14.4 | 11.5 | 10.3 | 17.5 |

日本脳炎1期初回2回目

(対象者数 23366 人)

(異常発生者数 3485 人)

| | 6～11ヶ月 | 1歳 | 2歳 | 3歳 | 4歳 | 5歳 | 6歳 | 7歳 | 合計 |
|--------------------|--------|-----|-----|-------|------|------|------|-----|-------|
| 年齢別対象者数 | 172 | 266 | 467 | 13997 | 3788 | 2299 | 1816 | 561 | 23366 |
| 発熱 | 16 | 36 | 54 | 1216 | 295 | 147 | 91 | 32 | 1887 |
| 37.5℃以上 38.5℃未満 | 8 | 12 | 22 | 449 | 116 | 65 | 35 | 13 | 720 |
| 38.5℃以上 | 8 | 24 | 32 | 767 | 179 | 82 | 56 | 19 | 1167 |
| 局所反応 | 1 | 9 | 26 | 998 | 251 | 122 | 83 | 22 | 1512 |
| けいれん | | | | 25 | 9 | 2 | | | 36 |
| 37.5℃未満 | | | | 11 | 4 | 2 | | | 17 |
| 37.5℃以上 | | | | 14 | 5 | | | | 19 |
| 蕁麻疹 | 4 | 1 | 2 | 142 | 31 | 21 | 10 | 5 | 216 |
| 発疹 | 2 | 3 | 3 | 130 | 41 | 16 | 15 | 6 | 216 |
| 合計 | 23 | 49 | 85 | 2511 | 627 | 308 | 199 | 65 | 3867 |

| | 発生割合 | | | | | | | | |
|--------------------|--------|------|------|------|------|------|------|------|------|
| | 6～11ヶ月 | 1歳 | 2歳 | 3歳 | 4歳 | 5歳 | 6歳 | 7歳 | 合計 |
| 発熱 | 9.3 | 13.5 | 11.6 | 8.7 | 7.8 | 6.4 | 5.0 | 5.7 | 8.1 |
| 37.5℃以上 38.5℃未満 | 4.7 | 4.5 | 4.7 | 3.2 | 3.1 | 2.8 | 1.9 | 2.3 | 3.1 |
| 38.5℃以上 | 4.7 | 9.0 | 6.9 | 5.5 | 4.7 | 3.6 | 3.1 | 3.4 | 5.0 |
| 局所反応 | 0.6 | 3.4 | 5.6 | 7.1 | 6.6 | 5.3 | 4.6 | 3.9 | 6.5 |
| けいれん | | | | 0.2 | 0.2 | 0.1 | | | 0.2 |
| 37.5℃未満 | | | | 0.1 | 0.1 | 0.1 | | | 0.1 |
| 37.5℃以上 | | | | 0.1 | 0.1 | | | | 0.1 |
| 蕁麻疹 | 2.3 | 0.4 | 0.4 | 1.0 | 0.8 | 0.9 | 0.6 | 0.9 | 0.9 |
| 発疹 | 1.2 | 1.1 | 0.6 | 0.9 | 1.1 | 0.7 | 0.8 | 1.1 | 0.9 |
| 合計 | 13.4 | 18.4 | 18.2 | 17.9 | 16.6 | 13.4 | 11.0 | 11.6 | 16.5 |

日本脳炎1期追加

(対象者数 21450 人)

(異常発生者数 2899 人)

| | 6～11ヶ月 | 1歳 | 2歳 | 3歳 | 4歳 | 5歳 | 6歳 | 7歳 | 合計 |
|--------------------|--------|----|-----|-----|-------|------|------|------|-------|
| 年齢別対象者数 | 8 | 98 | 251 | 730 | 10818 | 4973 | 2927 | 1645 | 21450 |
| 発熱 | 1 | 8 | 24 | 81 | 903 | 328 | 141 | 66 | 1552 |
| 37.5℃以上 38.5℃未満 | | 5 | 14 | 31 | 331 | 128 | 54 | 34 | 597 |
| 38.5℃以上 | 1 | 3 | 10 | 50 | 572 | 200 | 87 | 32 | 955 |
| 局所反応 | 1 | 3 | 4 | 52 | 698 | 270 | 164 | 68 | 1260 |
| けいれん | | | | | 7 | 3 | 1 | | 11 |
| 37.5℃未満 | | | | | 1 | 1 | 1 | | 3 |
| 37.5℃以上 | | | | | 6 | 2 | | | 8 |
| 蕁麻疹 | | 2 | 2 | 14 | 102 | 27 | 18 | 8 | 173 |
| 発疹 | | 2 | 3 | 5 | 79 | 40 | 19 | 10 | 158 |
| 合計 | 2 | 15 | 33 | 152 | 1789 | 668 | 343 | 152 | 3154 |

| | 発生割合 | | | | | | | | |
|--------------------|--------|------|------|------|------|------|------|-----|------|
| | 6～11ヶ月 | 1歳 | 2歳 | 3歳 | 4歳 | 5歳 | 6歳 | 7歳 | 合計 |
| 発熱 | 12.5 | 8.2 | 9.6 | 11.1 | 8.3 | 6.6 | 4.8 | 4.0 | 7.2 |
| 37.5℃以上 38.5℃未満 | | 5.1 | 5.6 | 4.2 | 3.1 | 2.6 | 1.8 | 2.1 | 2.8 |
| 38.5℃以上 | 12.5 | 3.1 | 4.0 | 6.8 | 5.3 | 4.0 | 3.0 | 1.9 | 4.5 |
| 局所反応 | 12.5 | 3.1 | 1.6 | 7.1 | 6.5 | 5.4 | 5.6 | 4.1 | 5.9 |
| けいれん | | | | | 0.1 | 0.1 | | | 0.1 |
| 37.5℃未満 | | | | | | | | | |
| 37.5℃以上 | | | | | 0.1 | | | | |
| 蕁麻疹 | | 2.0 | 0.8 | 1.9 | 0.9 | 0.5 | 0.6 | 0.5 | 0.8 |
| 発疹 | | 2.0 | 1.2 | 0.7 | 0.7 | 0.8 | 0.6 | 0.6 | 0.7 |
| 合計 | 25.0 | 15.3 | 13.1 | 20.8 | 16.5 | 13.4 | 11.7 | 9.2 | 14.7 |

日本脳炎2期
(異常発生者数

10859 人)

1180 人)

| (対象者数 | |
|--------------------|-------|
| | 9～12歳 |
| 年齢別対象者数 | 10859 |
| 発熱 | 303 |
| 37.5℃以上 38.5℃未満 | 167 |
| 38.5℃以上 | 136 |
| 局所反応 | 829 |
| けいれん | 6 |
| 37.5℃未満 | 5 |
| 37.5℃以上 | 1 |
| 蕁麻疹 | 83 |
| 発疹 | 47 |
| 合計 | 1268 |

| | 7歳 |
|--------------------|------|
| 発熱 | 2.8 |
| 37.5℃以上 38.5℃未満 | 1.5 |
| 38.5℃以上 | 1.3 |
| 局所反応 | 7.6 |
| けいれん | 0.1 |
| 37.5℃未満 | |
| 37.5℃以上 | |
| 蕁麻疹 | 0.8 |
| 発疹 | 0.4 |
| 合計 | 11.7 |

BCG

(対象者数 47404 人) (異常発生者数

399 人)

| | 3ヶ月未満 | 3～6ヶ月未満 | 6ヶ月～1歳未満 | 合計 |
|---------|-------|---------|----------|-------|
| 年齢別対象者数 | 1090 | 36646 | 9668 | 47404 |
| リンパ節腫脹 | 5 | 208 | 61 | 274 |
| 局所の湿潤 | 10 | 89 | 32 | 131 |
| けいれん | | | | |
| 37.5℃未満 | | | | |
| 37.5℃以上 | | | | |
| 合 計 | 15 | 297 | 93 | 405 |

| | 発生割合 | | | |
|---------|-------|---------|----------|-----|
| | 3ヶ月未満 | 3～6ヶ月未満 | 6ヶ月～1歳未満 | 合計 |
| リンパ節腫脹 | 0.5 | 0.6 | 0.6 | 0.6 |
| 局所の湿潤 | 0.9 | 0.2 | 0.3 | 0.3 |
| けいれん | | | | |
| 37.5℃未満 | | | | |
| 37.5℃以上 | | | | |
| 合 計 | 1.4 | 0.8 | 1.0 | 0.9 |

ヒブ初回1回目

(対象者数 6599 人)

(異常発生者数 1293 人)

| | 2～5ヶ月 | 6～11ヶ月 | 1歳 | 2歳 | 3歳 | 4歳 | 合計 |
|--------------------|-------|--------|----|----|----|----|------|
| 年齢別対象者数 | 6530 | 34 | 13 | 3 | 6 | 13 | 6599 |
| 発熱 | 449 | 6 | 2 | | | 2 | 459 |
| 37.5℃以上 38.5℃未満 | 326 | 5 | 2 | | | 1 | 334 |
| 38.5℃以上 | 123 | 1 | | | | 1 | 125 |
| 局所反応 | 422 | 7 | 3 | | 1 | 1 | 434 |
| けいれん | | | | | | | |
| 37.5℃未満 | | | | | | | |
| 37.5℃以上 | | | | | | | |
| 嘔吐 | 86 | 2 | | | | 1 | 89 |
| 下痢 | 154 | 3 | | 1 | 1 | | 159 |
| せき鼻水 | 514 | 6 | 3 | 1 | 1 | 1 | 526 |
| 合計 | 1625 | 24 | 8 | 2 | 3 | 5 | 1667 |

| | 発生割合 | | | | | | |
|--------------------|-------|--------|------|------|------|------|------|
| | 2～5ヶ月 | 6～11ヶ月 | 1歳 | 2歳 | 3歳 | 4歳 | 合計 |
| 発熱 | 6.9 | 17.6 | 15.4 | | | 15.4 | 7.0 |
| 37.5℃以上 38.5℃未満 | 5.0 | 14.7 | 15.4 | | | 7.7 | 5.1 |
| 38.5℃以上 | 1.9 | 2.9 | | | | 7.7 | 1.9 |
| 局所反応 | 6.5 | 20.6 | 23.1 | | 16.7 | 7.7 | 6.6 |
| けいれん | | | | | | | |
| 37.5℃未満 | | | | | | | |
| 37.5℃以上 | | | | | | | |
| 嘔吐 | 1.3 | 5.9 | | | | 7.7 | 1.3 |
| 下痢 | 2.4 | 8.8 | | 33.3 | 16.7 | | 2.4 |
| せき鼻水 | 7.9 | 17.6 | 23.1 | 33.3 | 16.7 | 7.7 | 8.0 |
| 合計 | 24.9 | 70.6 | 61.5 | 66.7 | 50.0 | 38.5 | 25.3 |

ヒブ初回2回目

(対象者数 5264 人)

(異常発生者数 1526 人)

| | 2～5ヶ月 | 6～11ヶ月 | 1歳 | 2歳 | 3歳 | 4歳 | 合計 |
|--------------------|-------|--------|----|----|----|----|------|
| 年齢別対象者数 | 5149 | 101 | 5 | 2 | 5 | 2 | 5264 |
| 発熱 | 778 | 18 | 1 | | | | 797 |
| 37.5℃以上 38.5℃未満 | 494 | 10 | 1 | | | | 505 |
| 38.5℃以上 | 284 | 8 | | | | | 292 |
| 局所反応 | 546 | 8 | | 1 | | 1 | 556 |
| けいれん | 2 | | | | | | 2 |
| 37.5℃未満 | 1 | | | | | | 1 |
| 37.5℃以上 | 1 | | | | | | 1 |
| 嘔吐 | 43 | 1 | | | 1 | | 45 |
| 下痢 | 160 | 3 | | 1 | 1 | | 165 |
| せき鼻水 | 493 | 12 | | | | | 505 |
| 合計 | 2022 | 42 | 1 | 2 | 2 | 1 | 2070 |

| | 発生割合 | | | | | | |
|--------------------|-------|--------|------|-------|------|------|------|
| | 2～5ヶ月 | 6～11ヶ月 | 1歳 | 2歳 | 3歳 | 4歳 | 合計 |
| 発熱 | 15.1 | 17.8 | 20.0 | | | | 15.1 |
| 37.5℃以上 38.5℃未満 | 9.6 | 9.9 | 20.0 | | | | 9.6 |
| 38.5℃以上 | 5.5 | 7.9 | | | | | 5.5 |
| 局所反応 | 10.6 | 7.9 | | 50.0 | | 50.0 | 10.6 |
| けいれん | 0.0 | | | | | | 0.0 |
| 37.5℃未満 | 0.0 | | | | | | 0.0 |
| 37.5℃以上 | 0.0 | | | | | | 0.0 |
| 嘔吐 | 0.8 | 1.0 | | | 20.0 | | 0.9 |
| 下痢 | 3.1 | 3.0 | | 50.0 | 20.0 | | 3.1 |
| せき鼻水 | 9.6 | 11.9 | | | | | 9.6 |
| 合計 | 39.3 | 41.6 | 20.0 | 100.0 | 40.0 | 50.0 | 39.3 |

ヒブ初回3回目

(対象者数 4560 人)

(異常発生者数 1302 人)

| | 2～5ヶ月 | 6～11ヶ月 | 1歳 | 2歳 | 3歳 | 4歳 | 合計 |
|--------------------|-------|--------|----|----|----|----|------|
| 年齢別対象者数 | 4218 | 307 | 25 | 4 | 5 | 1 | 4560 |
| 発熱 | 559 | 50 | 5 | 1 | | | 615 |
| 37.5℃以上 38.5℃未満 | 355 | 33 | | | | | 388 |
| 38.5℃以上 | 204 | 17 | 5 | 1 | | | 227 |
| 局所反応 | 518 | 39 | 3 | | | | 560 |
| けいれん | 2 | | | | | | 2 |
| 37.5℃未満 | 1 | | | | | | 1 |
| 37.5℃以上 | 1 | | | | | | 1 |
| 嘔吐 | 51 | 3 | | | | | 54 |
| 下痢 | 135 | 13 | 1 | | | | 149 |
| せき鼻水 | 414 | 32 | 3 | 1 | 2 | | 452 |
| 合 計 | 1679 | 137 | 12 | 2 | 2 | | 1832 |

| | 発生割合 | | | | | | |
|--------------------|-------|--------|------|------|------|----|------|
| | 2～5ヶ月 | 6～11ヶ月 | 1歳 | 2歳 | 3歳 | 4歳 | 合計 |
| 発熱 | 13.3 | 16.3 | 20.0 | 25.0 | | | 13.5 |
| 37.5℃以上 38.5℃未満 | 8.4 | 10.7 | | | | | 8.5 |
| 38.5℃以上 | 4.8 | 5.5 | 20.0 | 25.0 | | | 5.0 |
| 局所反応 | 12.3 | 12.7 | 12.0 | | | | 12.3 |
| けいれん | 0.0 | | | | | | 0.0 |
| 37.5℃未満 | 0.0 | | | | | | 0.0 |
| 37.5℃以上 | 0.0 | | | | | | 0.0 |
| 嘔吐 | 1.2 | 1.0 | | | | | 1.2 |
| 下痢 | 3.2 | 4.2 | 4.0 | | | | 3.3 |
| せき鼻水 | 9.8 | 10.4 | 12.0 | 25.0 | 40.0 | | 9.9 |
| 合 計 | 39.8 | 44.6 | 48.0 | 50.0 | 40.0 | | 40.2 |

ヒブ追加

(対象者数 4742 人)

(異常発生者数 1584 人)

| | 2～5ヶ月 | 6～11ヶ月 | 1歳 | 2歳 | 3歳 | 4歳 | 合計 |
|--------------------|-------|--------|------|-----|----|----|------|
| 年齢別対象者数 | 30 | 115 | 4440 | 106 | 43 | 8 | 4742 |
| 発熱 | 5 | 22 | 826 | 15 | 6 | 1 | 875 |
| 37.5℃以上 38.5℃未満 | 2 | 9 | 363 | 3 | 3 | 1 | 381 |
| 38.5℃以上 | 3 | 13 | 463 | 12 | 3 | | 494 |
| 局所反応 | 7 | 6 | 443 | 14 | 8 | 3 | 481 |
| けいれん | | | 8 | | | | 8 |
| 37.5℃未満 | | | 6 | | | | 6 |
| 37.5℃以上 | | | 2 | | | | 2 |
| 嘔吐 | | 4 | 85 | 2 | 1 | | 92 |
| 下痢 | 1 | 4 | 223 | 6 | 2 | | 236 |
| せき鼻水 | 2 | 25 | 734 | 11 | 3 | 1 | 776 |
| 合計 | 15 | 61 | 2319 | 48 | 20 | 5 | 2468 |

| | 発生割合 | | | | | | |
|--------------------|-------|--------|------|------|------|------|------|
| | 2～5ヶ月 | 6～11ヶ月 | 1歳 | 2歳 | 3歳 | 4歳 | 合計 |
| 発熱 | 16.7 | 19.1 | 18.6 | 14.2 | 14.0 | 12.5 | 18.5 |
| 37.5℃以上 38.5℃未満 | 6.7 | 7.8 | 8.2 | 2.8 | 7.0 | 12.5 | 8.0 |
| 38.5℃以上 | 10.0 | 11.3 | 10.4 | 11.3 | 7.0 | | 10.4 |
| 局所反応 | 23.3 | 5.2 | 10.0 | 13.2 | 18.6 | 37.5 | 10.1 |
| けいれん | | | 0.2 | | | | 0.2 |
| 37.5℃未満 | | | 0.1 | | | | 0.1 |
| 37.5℃以上 | | | 0.0 | | | | 0.0 |
| 嘔吐 | | 3.5 | 1.9 | 1.9 | 2.3 | | 1.9 |
| 下痢 | 3.3 | 3.5 | 5.0 | 5.7 | 4.7 | | 5.0 |
| せき鼻水 | 6.7 | 21.7 | 16.5 | 10.4 | 7.0 | 12.5 | 16.4 |
| 合計 | 50.0 | 53.0 | 52.2 | 45.3 | 46.5 | 62.5 | 52.0 |

小児用肺炎球菌初回1回目

(対象者数 6271 人) (異常発生者数 1441 人)

| | 2～5ヶ月 | 6～11ヶ月 | 1歳 | 2歳 | 3歳 | 4歳 | 合計 |
|--------------------|-------|--------|----|----|----|----|------|
| 年齢別対象者数 | 6177 | 35 | 18 | 10 | 10 | 21 | 6271 |
| 発熱 | 480 | 7 | 3 | 2 | 4 | 3 | 499 |
| 37.5℃以上 38.5℃未満 | 362 | 5 | 1 | | 2 | 1 | 371 |
| 38.5℃以上 | 118 | 2 | 2 | 2 | 2 | 2 | 128 |
| 局所反応 | 679 | 9 | 3 | 3 | 4 | 7 | 705 |
| けいれん | 1 | | | | | | 1 |
| 37.5℃未満 | | | | | | | |
| 37.5℃以上 | 1 | | | | | | 1 |
| 嘔吐 | 119 | 1 | | | 2 | 1 | 123 |
| 下痢 | 186 | 1 | 1 | 1 | 1 | | 190 |
| せき鼻水 | 461 | 3 | 4 | 1 | 1 | 2 | 472 |
| 合計 | 1926 | 21 | 11 | 7 | 12 | 13 | 1990 |

| | 発生割合 | | | | | | |
|--------------------|-------|--------|------|------|-------|------|------|
| | 2～5ヶ月 | 6～11ヶ月 | 1歳 | 2歳 | 3歳 | 4歳 | 合計 |
| 発熱 | 7.8 | 20.0 | 16.7 | 20.0 | 40.0 | 14.3 | 8.0 |
| 37.5℃以上 38.5℃未満 | 5.9 | 14.3 | 5.6 | | 20.0 | 4.8 | 5.9 |
| 38.5℃以上 | 1.9 | 5.7 | 11.1 | 20.0 | 20.0 | 9.5 | 2.0 |
| 局所反応 | 11.0 | 25.7 | 16.7 | 30.0 | 40.0 | 33.3 | 11.2 |
| けいれん | 0.0 | | | | | | 0.0 |
| 37.5℃未満 | | | | | | | |
| 37.5℃以上 | 0.0 | | | | | | 0.0 |
| 嘔吐 | 1.9 | 2.9 | | | 20.0 | 4.8 | 2.0 |
| 下痢 | 3.0 | 2.9 | 5.6 | 10.0 | 10.0 | | 3.0 |
| せき鼻水 | 7.5 | 8.6 | 22.2 | 10.0 | 10.0 | 9.5 | 7.5 |
| 合計 | 31.2 | 60.0 | 61.1 | 70.0 | 120.0 | 61.9 | 31.7 |

小児用肺炎球菌初回2回目

(対象者数 5376 人) (異常発生者数 1820 人)

| | 2～5ヶ月 | 6～11ヶ月 | 1歳 | 2歳 | 3歳 | 4歳 | 合計 |
|--------------------|-------|--------|----|----|----|----|------|
| 年齢別対象者数 | 5239 | 106 | 18 | 4 | 7 | 2 | 5376 |
| 発熱 | 838 | 17 | 2 | 1 | 2 | 1 | 861 |
| 37.5℃以上 38.5℃未満 | 568 | 11 | 1 | | 2 | 1 | 583 |
| 38.5℃以上 | 270 | 6 | 1 | 1 | | | 278 |
| 局所反応 | 977 | 16 | 5 | 1 | 1 | | 1000 |
| けいれん | 2 | | | | | | 2 |
| 37.5℃未満 | 1 | | | | | | 1 |
| 37.5℃以上 | 1 | | | | | | 1 |
| 嘔吐 | 101 | 1 | 1 | 1 | | | 104 |
| 下痢 | 204 | 3 | 2 | 1 | | | 210 |
| せき鼻水 | 478 | 7 | 2 | 1 | | | 488 |
| 合計 | 2600 | 44 | 12 | 5 | 3 | 1 | 2665 |

| | 発生割合 | | | | | | |
|--------------------|-------|--------|------|-------|------|------|------|
| | 2～5ヶ月 | 6～11ヶ月 | 1歳 | 2歳 | 3歳 | 4歳 | 合計 |
| 発熱 | 16.0 | 16.0 | 11.1 | 25.0 | 28.6 | 50.0 | 16.0 |
| 37.5℃以上 38.5℃未満 | 10.8 | 10.4 | 5.6 | | 28.6 | 50.0 | 10.8 |
| 38.5℃以上 | 5.2 | 5.7 | 5.6 | 25.0 | | | 5.2 |
| 局所反応 | 18.6 | 15.1 | 27.8 | 25.0 | 14.3 | | 18.6 |
| けいれん | 0.0 | | | | | | 0.0 |
| 37.5℃未満 | 0.0 | | | | | | 0.0 |
| 37.5℃以上 | 0.0 | | | | | | 0.0 |
| 嘔吐 | 1.9 | 0.9 | 5.6 | 25.0 | | | 1.9 |
| 下痢 | 3.9 | 2.8 | 11.1 | 25.0 | | | 3.9 |
| せき鼻水 | 9.1 | 6.6 | 11.1 | 25.0 | | | 9.1 |
| 合計 | 49.6 | 41.5 | 66.7 | 125.0 | 42.9 | 50.0 | 49.6 |

小児用肺炎球菌初回3回目

(対象者数 4826 人) (異常発生者数 1620 人)

| | 2～5ヶ月 | 6～11ヶ月 | 1歳 | 2歳 | 3歳 | 4歳 | 合計 |
|--------------------|-------|--------|----|----|----|----|------|
| 年齢別対象者数 | 4366 | 406 | 34 | 7 | 5 | 8 | 4826 |
| 発熱 | 606 | 63 | 7 | | | | 676 |
| 37.5℃以上 38.5℃未満 | 404 | 22 | 5 | | | | 431 |
| 38.5℃以上 | 202 | 41 | 2 | | | | 245 |
| 局所反応 | 872 | 70 | 7 | | | 1 | 950 |
| けいれん | 1 | | | | | | 1 |
| 37.5℃未満 | | | | | | | |
| 37.5℃以上 | 1 | | | | | | 1 |
| 嘔吐 | 85 | 11 | 2 | | | | 98 |
| 下痢 | 172 | 20 | 2 | | | | 194 |
| せき鼻水 | 476 | 40 | 4 | | | | 520 |
| 合計 | 2212 | 204 | 22 | | | 1 | 2439 |

| | 発生割合 | | | | | | |
|--------------------|-------|--------|------|----|----|------|------|
| | 2～5ヶ月 | 6～11ヶ月 | 1歳 | 2歳 | 3歳 | 4歳 | 合計 |
| 発熱 | 13.9 | 15.5 | 20.6 | | | | 14.0 |
| 37.5℃以上 38.5℃未満 | 9.3 | 5.4 | 14.7 | | | | 8.9 |
| 38.5℃以上 | 4.6 | 10.1 | 5.9 | | | | 5.1 |
| 局所反応 | 20.0 | 17.2 | 20.6 | | | 12.5 | 19.7 |
| けいれん | 0.0 | | | | | | 0.0 |
| 37.5℃未満 | | | | | | | |
| 37.5℃以上 | 0.0 | | | | | | 0.0 |
| 嘔吐 | 1.9 | 2.7 | 5.9 | | | | 2.0 |
| 下痢 | 3.9 | 4.9 | 5.9 | | | | 4.0 |
| せき鼻水 | 10.9 | 9.9 | 11.8 | | | | 10.8 |
| 合計 | 50.7 | 50.2 | 64.7 | | | 12.5 | 50.5 |

小児用肺炎球菌追加

(対象者数 4667 人)

(異常発生者数 1853 人)

| | 2～5ヶ月 | 6～11ヶ月 | 1歳 | 2歳 | 3歳 | 4歳 | 合計 |
|--------------------|-------|--------|------|----|----|----|------|
| 年齢別対象者数 | 21 | 6 | 4513 | 75 | 39 | 13 | 4667 |
| 発熱 | 6 | | 964 | 7 | 9 | | 986 |
| 37.5℃以上 38.5℃未満 | 4 | | 430 | 3 | 6 | | 443 |
| 38.5℃以上 | 2 | | 534 | 4 | 3 | | 543 |
| 局所反応 | 6 | | 872 | 11 | 11 | 5 | 905 |
| けいれん | | | 9 | | | | 9 |
| 37.5℃未満 | | | | | | | |
| 37.5℃以上 | | | 9 | | | | 9 |
| 嘔吐 | | | 85 | | 1 | | 86 |
| 下痢 | 1 | | 237 | 2 | | | 240 |
| せき鼻水 | 2 | | 650 | 9 | 2 | 3 | 666 |
| 合計 | 15 | | 2817 | 29 | 23 | 8 | 2892 |

| | 発生割合 | | | | | | 合計 |
|--------------------|-------|--------|------|------|------|------|------|
| | 2～5ヶ月 | 6～11ヶ月 | 1歳 | 2歳 | 3歳 | 4歳 | |
| 発熱 | 28.6 | | 21.4 | 9.3 | 23.1 | | 21.1 |
| 37.5℃以上 38.5℃未満 | 19.0 | | 9.5 | 4.0 | 15.4 | | 9.5 |
| 38.5℃以上 | 9.5 | | 11.8 | 5.3 | 7.7 | | 11.6 |
| 局所反応 | 28.6 | | 19.3 | 14.7 | 28.2 | 38.5 | 19.4 |
| けいれん | | | 0.2 | | | | 0.2 |
| 37.5℃未満 | | | | | | | |
| 37.5℃以上 | | | 0.2 | | | | 0.2 |
| 嘔吐 | | | 1.9 | | 2.6 | | 1.8 |
| 下痢 | 4.8 | | 5.3 | 2.7 | | | 5.1 |
| せき鼻水 | 9.5 | | 14.4 | 12.0 | 5.1 | 23.1 | 14.3 |
| 合計 | 71.4 | | 62.4 | 38.7 | 59.0 | 61.5 | 62.0 |

水痘1回目

(対象者数 8407 人)

(異常発生者数

1732 人)

| | 12～17ヶ月 | 18～24ヶ月 | 25～30ヶ月 | 31～36ヶ月 | 合計 |
|--------------------|---------|---------|---------|---------|------|
| 年齢別対象者数 | 7302 | 744 | 195 | 166 | 8407 |
| 発 熱 | 1251 | 94 | 19 | 15 | 1379 |
| 37.5℃以上 38.5℃未満 | 480 | 41 | 8 | 4 | 533 |
| 38.5℃以上 | 771 | 53 | 11 | 11 | 846 |
| 局所反応 | 180 | 11 | 3 | | 194 |
| けいれん | 16 | 1 | 1 | | 18 |
| 37.5℃未満 | | | 1 | | 1 |
| 37.5℃以上 | 16 | 1 | | | 17 |
| 蕁 麻 疹 | 145 | 12 | 2 | 1 | 160 |
| 発 疹 | 279 | 19 | 7 | 4 | 309 |
| リンパ節腫脹 | 29 | 2 | | 1 | 32 |
| 関 節 痛 | 2 | 1 | 1 | 2 | 6 |
| 合 計 | 1902 | 140 | 33 | 23 | 2098 |

| | 発生割合 | | | | |
|--------------------|---------|---------|---------|---------|------|
| | 12～17ヶ月 | 18～24ヶ月 | 25～30ヶ月 | 31～36ヶ月 | 合計 |
| 発 熱 | 17.1 | 12.6 | 9.7 | 9.0 | 16.4 |
| 37.5℃以上 38.5℃未満 | 6.6 | 5.5 | 4.1 | 2.4 | 6.3 |
| 38.5℃以上 | 10.6 | 7.1 | 5.6 | 6.6 | 10.1 |
| 局所反応 | 2.5 | 1.5 | 1.5 | | 2.3 |
| けいれん | 0.2 | 0.1 | 0.5 | | 0.2 |
| 37.5℃未満 | | | 0.5 | | 0.0 |
| 37.5℃以上 | 0.2 | 0.1 | | | 0.2 |
| 蕁 麻 疹 | 2.0 | 1.6 | 1.0 | 0.6 | 1.9 |
| 発 疹 | 3.8 | 2.6 | 3.6 | 2.4 | 3.7 |
| リンパ節腫脹 | 0.4 | 0.3 | | 0.6 | 0.4 |
| 関 節 痛 | 0.0 | 0.1 | 0.5 | 1.2 | 0.1 |
| 合 計 | 26.0 | 18.8 | 16.9 | 13.9 | 25.0 |

水痘2回目

(対象者数 7306 人)

(異常発生者数

1162 人)

| | 12～17ヶ月 | 18～24ヶ月 | 25～30ヶ月 | 31～36ヶ月 | 合計 |
|--------------------|---------|---------|---------|---------|------|
| 年齢別対象者数 | 1394 | 3939 | 1061 | 912 | 7306 |
| 発 熱 | 180 | 510 | 116 | 86 | 892 |
| 37.5℃以上 38.5℃未満 | 68 | 209 | 49 | 32 | 358 |
| 38.5℃以上 | 112 | 301 | 67 | 54 | 534 |
| 局所反応 | 34 | 121 | 17 | 24 | 196 |
| けいれん | 5 | 10 | 4 | 3 | 22 |
| 37.5℃未満 | 2 | | 1 | 1 | 4 |
| 37.5℃以上 | 3 | 10 | 3 | 2 | 18 |
| 蕁 麻 疹 | 16 | 47 | 9 | 9 | 81 |
| 発 疹 | 30 | 93 | 14 | 14 | 151 |
| リンパ節腫脹 | 1 | 5 | 4 | 1 | 11 |
| 関 節 痛 | 3 | 8 | 2 | 1 | 14 |
| 合 計 | 269 | 794 | 166 | 138 | 1367 |

| | 発生割合 | | | | |
|--------------------|---------|---------|---------|---------|------|
| | 12～17ヶ月 | 18～24ヶ月 | 25～30ヶ月 | 31～36ヶ月 | 合計 |
| 発 熱 | 12.9 | 12.9 | 10.9 | 9.4 | 12.2 |
| 37.5℃以上 38.5℃未満 | 4.9 | 5.3 | 4.6 | 3.5 | 4.9 |
| 38.5℃以上 | 8.0 | 7.6 | 6.3 | 5.9 | 7.3 |
| 局所反応 | 2.4 | 3.1 | 1.6 | 2.6 | 2.7 |
| けいれん | 0.4 | 0.3 | 0.4 | 0.3 | 0.3 |
| 37.5℃未満 | 0.1 | | 0.1 | 0.1 | 0.1 |
| 37.5℃以上 | 0.2 | 0.3 | 0.3 | 0.2 | 0.2 |
| 蕁 麻 疹 | 1.1 | 1.2 | 0.8 | 1.0 | 1.1 |
| 発 疹 | 2.2 | 2.4 | 1.3 | 1.5 | 2.1 |
| リンパ節腫脹 | 0.1 | 0.1 | 0.4 | 0.1 | 0.2 |
| 関 節 痛 | 0.2 | 0.2 | 0.2 | 0.1 | 0.2 |
| 合 計 | 19.3 | 20.2 | 15.6 | 15.1 | 18.7 |

B型肝炎1回目

(対象者数 3118 人)

(異常発生者数

389 人)

| | 2～12ヶ月 | 合計 |
|--------------------|--------|------|
| 年齢別対象者数 | 3118 | 3118 |
| 発熱 | 195 | 195 |
| 37.5℃以上 38.5℃未満 | 146 | 146 |
| 38.5℃以上 | 49 | 49 |
| 局所反応 | 134 | 134 |
| けいれん | 1 | 1 |
| 37.5℃未満 | 1 | 1 |
| 37.5℃以上 | | |
| 嘔吐 | 25 | 25 |
| 下痢 | 62 | 62 |
| せき鼻水 | 27 | 27 |
| 合 計 | 444 | 444 |

| | 発生割合 | |
|--------------------|--------|------|
| | 2～12ヶ月 | 合計 |
| 発熱 | 6.3 | 6.3 |
| 37.5℃以上 38.5℃未満 | 4.7 | 4.7 |
| 38.5℃以上 | 1.6 | 1.6 |
| 局所反応 | 4.3 | 4.3 |
| けいれん | 0.0 | 0.0 |
| 37.5℃未満 | 0.0 | 0.0 |
| 37.5℃以上 | | |
| 嘔吐 | 0.8 | 0.8 |
| 下痢 | 2.0 | 2.0 |
| せき鼻水 | 0.9 | 0.9 |
| 合 計 | 14.2 | 14.2 |

B型肝炎2回目

(対象者数 2805 人)

(異常発生者数

502 人)

| | 2～12ヶ月 | 合計 |
|--------------------|--------|------|
| 年齢別対象者数 | 2805 | 2805 |
| 発熱 | 284 | 284 |
| 37.5℃以上 38.5℃未満 | 176 | 176 |
| 38.5℃以上 | 108 | 108 |
| 局所反応 | 221 | 221 |
| けいれん | | |
| 37.5℃未満 | | |
| 37.5℃以上 | | |
| 嘔吐 | 26 | 26 |
| 下痢 | 75 | 75 |
| せき鼻水 | 25 | 25 |
| 合計 | 631 | 631 |

| | 発生割合 | |
|--------------------|--------|------|
| | 2～12ヶ月 | 合計 |
| 発熱 | 10.1 | 10.1 |
| 37.5℃以上 38.5℃未満 | 6.3 | 6.3 |
| 38.5℃以上 | 3.9 | 3.9 |
| 局所反応 | 7.9 | 7.9 |
| けいれん | | |
| 37.5℃未満 | | |
| 37.5℃以上 | | |
| 嘔吐 | 0.9 | 0.9 |
| 下痢 | 2.7 | 2.7 |
| せき鼻水 | 0.9 | 0.9 |
| 合計 | 22.5 | 22.5 |

B型肝炎3回目

(対象者数 1682 人)

(異常発生者数

281 人)

| | 2～12ヶ月 | 合計 |
|--------------------|--------|------|
| 年齢別対象者数 | 1682 | 1682 |
| 発熱 | 124 | 124 |
| 37.5℃以上 38.5℃未満 | 52 | 52 |
| 38.5℃以上 | 72 | 72 |
| 局所反応 | 134 | 134 |
| けいれん | 1 | 1 |
| 37.5℃未満 | | |
| 37.5℃以上 | 1 | 1 |
| 嘔吐 | 23 | 23 |
| 下痢 | 45 | 45 |
| せき鼻水 | 11 | 11 |
| 合計 | 338 | 338 |

| | 発生割合 | |
|--------------------|--------|------|
| | 2～12ヶ月 | 合計 |
| 発熱 | 7.4 | 7.4 |
| 37.5℃以上 38.5℃未満 | 3.1 | 3.1 |
| 38.5℃以上 | 4.3 | 4.3 |
| 局所反応 | 8.0 | 8.0 |
| けいれん | 0.1 | 0.1 |
| 37.5℃未満 | | |
| 37.5℃以上 | 0.1 | 0.1 |
| 嘔吐 | 1.4 | 1.4 |
| 下痢 | 2.7 | 2.7 |
| せき鼻水 | 0.7 | 0.7 |
| 合計 | 20.1 | 20.1 |

インフルエンザ

(対象者数 20946 人)

(異常発生者数 2493 人)

| | 60～64歳 | 65～69歳 | 70～74歳 | 75～79歳 | 80～84歳 | 85～89歳 | 90～94歳 | 95歳以上 | 合計 |
|--------------------|--------|--------|--------|--------|--------|--------|--------|-------|-------|
| 年齢別対象者数 | 1018 | 4130 | 5115 | 4846 | 3303 | 1690 | 653 | 191 | 20946 |
| 発熱 | 6 | 18 | 28 | 20 | 15 | 8 | 4 | 3 | 102 |
| 37.5℃以上 38.5℃未満 | 4 | 14 | 23 | 15 | 15 | 5 | 3 | 3 | 82 |
| 38.5℃以上 | 2 | 4 | 5 | 5 | | 3 | 1 | | 20 |
| 局所反応 | 192 | 574 | 566 | 391 | 199 | 89 | 45 | 8 | 2064 |
| 全身倦怠感 | 26 | 101 | 114 | 65 | 36 | 16 | 12 | | 370 |
| 蕁麻疹 | 2 | 6 | 8 | 7 | 4 | 3 | | | 30 |
| 頭痛 | 14 | 48 | 82 | 38 | 21 | 2 | 4 | 1 | 210 |
| 嘔吐 | | 9 | 11 | 10 | 4 | 1 | 3 | | 38 |
| 合計 | 240 | 756 | 809 | 531 | 279 | 119 | 68 | 12 | 2814 |

| | 発生割合 | | | | | | | | |
|--------------------|--------|--------|--------|--------|--------|--------|--------|-------|------|
| | 60～64歳 | 65～69歳 | 70～74歳 | 75～79歳 | 80～84歳 | 85～89歳 | 90～94歳 | 95歳以上 | 合計 |
| 発熱 | 0.6 | 0.4 | 0.5 | 0.4 | 0.5 | 0.5 | 0.6 | 1.6 | 0.5 |
| 37.5℃以上 38.5℃未満 | 0.4 | 0.3 | 0.4 | 0.3 | 0.5 | 0.3 | 0.5 | 1.6 | 0.4 |
| 38.5℃以上 | 0.2 | 0.1 | 0.1 | 0.1 | | 0.2 | 0.2 | | 0.1 |
| 局所反応 | 18.9 | 13.9 | 11.1 | 8.1 | 6.0 | 5.3 | 6.9 | 4.2 | 9.9 |
| 全身倦怠感 | 2.6 | 2.4 | 2.2 | 1.3 | 1.1 | 0.9 | 1.8 | | 1.8 |
| 蕁麻疹 | 0.2 | 0.1 | 0.2 | 0.1 | 0.1 | 0.2 | | | 0.1 |
| 頭痛 | 1.4 | 1.2 | 1.6 | 0.8 | 0.6 | 0.1 | 0.6 | 0.5 | 1.0 |
| 嘔吐 | | 0.2 | 0.2 | 0.2 | 0.1 | 0.1 | 0.5 | | 0.2 |
| 合計 | 23.6 | 18.3 | 15.8 | 11.0 | 8.4 | 7.0 | 10.4 | 6.3 | 13.4 |

高齢者用肺炎球菌

(対象者数 4967 人)

(異常発生者数 1077 人)

| | 60～64歳 | 65～69歳 | 70～74歳 | 75～79歳 | 80～84歳 | 85～89歳 | 90～94歳 | 95歳以上 | 合計 |
|--------------------|--------|--------|--------|--------|--------|--------|--------|-------|------|
| 年齢別対象者数 | 429 | 1473 | 1189 | 880 | 576 | 274 | 118 | 28 | 4967 |
| 発熱 | 7 | 23 | 21 | 11 | 9 | 3 | 1 | 1 | 76 |
| 37.5℃以上 38.5℃未満 | 7 | 16 | 19 | 9 | 7 | 3 | | 1 | 62 |
| 38.5℃以上 | | 7 | 2 | 2 | 2 | | 1 | | 14 |
| 局所反応 | 106 | 365 | 225 | 130 | 67 | 23 | 3 | 1 | 920 |
| 全身倦怠感 | 31 | 73 | 57 | 39 | 13 | 7 | 4 | | 224 |
| 蕁麻疹 | | 10 | 2 | 3 | 2 | | | | 17 |
| 頭痛 | 15 | 35 | 27 | 22 | 10 | 5 | 1 | | 115 |
| 嘔吐 | 1 | 2 | 3 | 1 | 3 | | | | 10 |
| 合計 | 160 | 508 | 335 | 206 | 104 | 38 | 9 | 2 | 1362 |

| | 発生割合 | | | | | | | | 合計 |
|--------------------|--------|--------|--------|--------|--------|--------|--------|-------|------|
| | 60～64歳 | 65～69歳 | 70～74歳 | 75～79歳 | 80～84歳 | 85～89歳 | 90～94歳 | 95歳以上 | |
| 発熱 | 1.6 | 1.6 | 1.8 | 1.3 | 1.6 | 1.1 | 0.8 | 3.6 | 1.5 |
| 37.5℃以上 38.5℃未満 | 1.6 | 1.1 | 1.6 | 1.0 | 1.2 | 1.1 | | 3.6 | 1.2 |
| 38.5℃以上 | | 0.5 | 0.2 | 0.2 | 0.3 | | 0.8 | | 0.3 |
| 局所反応 | 24.7 | 24.8 | 18.9 | 14.8 | 11.6 | 8.4 | 2.5 | 3.6 | 18.5 |
| 全身倦怠感 | 7.2 | 5.0 | 4.8 | 4.4 | 2.3 | 2.6 | 3.4 | | 4.5 |
| 蕁麻疹 | | 0.7 | 0.2 | 0.3 | 0.3 | | | | 0.3 |
| 頭痛 | 3.5 | 2.4 | 2.3 | 2.5 | 1.7 | 1.8 | 0.8 | | 2.3 |
| 嘔吐 | 0.2 | 0.1 | 0.3 | 0.1 | 0.5 | | | | 0.2 |
| 合計 | 37.3 | 34.5 | 28.2 | 23.4 | 18.1 | 13.9 | 7.6 | 7.1 | 27.4 |

平成 8 年度～平成 2 9 年度
累計

集 計 表

第 1 6 群

期別・発現日別・症状別

DPT-IPV1期初回1回目

第16群

総 数 発 現 日 (対象者数 8402 人) (異常発生者数 2279 人)

| 発 | | 現 日 | | | | | | | | | | | | | | | | | | | | | | | | | | | | 合 計 | |
|-----------------|-----|------|-----|----|----|----|----|----|------|----|----|----|-----|-----|-----|-----|-----|-----|-----|-----|-----|-----|-----|-----|-----|-----|-----|-----|-----|-----|------|
| | | 0日 | 1日 | 2日 | 3日 | 4日 | 5日 | 6日 | 7日 | 小計 | 8日 | 9日 | 10日 | 11日 | 12日 | 13日 | 14日 | 15日 | 16日 | 17日 | 18日 | 19日 | 20日 | 21日 | 22日 | 23日 | 24日 | 25日 | 26日 | | 27日 |
| 発 熱 | 175 | 615 | 69 | 13 | 8 | 9 | 3 | 7 | 899 | 3 | 6 | 7 | 9 | 8 | 10 | 8 | 6 | 5 | 16 | 7 | 12 | 7 | 5 | 9 | 5 | 7 | 5 | 5 | 3 | 2 | 1044 |
| 37.5℃以上 38.5℃未満 | 115 | 421 | 44 | 7 | 5 | 8 | 2 | 5 | 607 | 3 | 2 | 5 | 6 | 4 | 4 | 4 | 2 | 4 | 2 | 10 | 5 | 4 | 5 | 5 | 5 | 2 | 3 | 5 | 4 | 1 | 690 |
| 38.5℃以上 | 60 | 194 | 25 | 6 | 3 | 1 | 1 | 2 | 292 | | 4 | 2 | 3 | 4 | 6 | 4 | 2 | 3 | 6 | 2 | 8 | 2 | | 4 | 3 | 4 | | 1 | 2 | 2 | 354 |
| 局所反応 | 228 | 505 | 83 | 28 | 10 | 5 | 5 | 2 | 866 | 4 | 2 | 2 | 1 | 1 | | 3 | 2 | 2 | 1 | | 1 | 2 | 1 | 3 | | 1 | | | 2 | | 892 |
| けいれん | | | | | | | | | | | | 1 | | | | | | | | | | | | | | | | | | | 1 |
| 37.5℃未満 | | | | | | | | | | | | 1 | | | | | | | | | | | | | | | | | | | 1 |
| 37.5℃以上 | | | | | | | | | | | | | | | | | | | | | | | | | | | | | | | |
| 嘔 吐 | 15 | 31 | 10 | 5 | 5 | 2 | 2 | 1 | 71 | 2 | | 2 | 1 | 1 | 3 | 2 | 1 | | 1 | 1 | 2 | 1 | | 4 | 1 | 1 | 1 | 2 | 1 | | 98 |
| 下 痢 | 27 | 58 | 26 | 12 | 3 | 9 | 7 | 10 | 152 | 6 | 6 | 5 | 10 | 2 | 7 | 6 | 7 | 4 | 4 | 5 | 8 | 9 | 8 | 3 | 2 | 6 | 3 | 3 | 3 | 2 | 261 |
| せき鼻水 | 47 | 107 | 53 | 32 | 32 | 28 | 24 | 30 | 353 | 19 | 23 | 37 | 17 | 31 | 26 | 33 | 22 | 25 | 31 | 26 | 26 | 30 | 20 | 25 | 20 | 21 | 24 | 11 | 9 | 4 | 833 |
| 合 計 | 492 | 1316 | 241 | 90 | 58 | 53 | 41 | 50 | 2341 | 34 | 37 | 54 | 38 | 43 | 46 | 52 | 38 | 35 | 52 | 39 | 49 | 49 | 34 | 44 | 28 | 36 | 33 | 21 | 18 | 8 | 3129 |

| 発 生 割 合 | | | | | | | | | | | | | | | | | | | | | | | | | | | | | | | |
|-----------------|-----|------|-----|-----|-----|-----|-----|-----|------|-----|-----|-----|-----|-----|-----|-----|-----|-----|-----|-----|-----|-----|-----|-----|-----|-----|-----|-----|-----|------|------|
| | 0日 | 1日 | 2日 | 3日 | 4日 | 5日 | 6日 | 7日 | 小計 | 8日 | 9日 | 10日 | 11日 | 12日 | 13日 | 14日 | 15日 | 16日 | 17日 | 18日 | 19日 | 20日 | 21日 | 22日 | 23日 | 24日 | 25日 | 26日 | 27日 | 28日 | 合計 |
| 発 熱 | 2.1 | 7.3 | 0.8 | 0.2 | 0.1 | 0.1 | 0.0 | 0.1 | 10.7 | 0.0 | 0.1 | 0.1 | 0.1 | 0.1 | 0.1 | 0.1 | 0.1 | 0.1 | 0.1 | 0.2 | 0.1 | 0.1 | 0.1 | 0.1 | 0.1 | 0.1 | 0.1 | 0.1 | 0.0 | 0.0 | 12.4 |
| 37.5℃以上 38.5℃未満 | 1.4 | 5.0 | 0.5 | 0.1 | 0.1 | 0.1 | 0.0 | 0.1 | 7.2 | 0.0 | 0.0 | 0.1 | 0.1 | 0.0 | 0.0 | 0.0 | 0.0 | 0.0 | 0.0 | 0.1 | 0.1 | 0.0 | 0.1 | 0.1 | 0.0 | 0.0 | 0.1 | 0.0 | 0.0 | | 8.2 |
| 38.5℃以上 | 0.7 | 2.3 | 0.3 | 0.1 | 0.0 | 0.0 | 0.0 | 0.0 | 3.5 | | 0.0 | 0.0 | 0.0 | 0.0 | 0.1 | 0.0 | 0.0 | 0.0 | 0.0 | 0.1 | 0.0 | 0.1 | | 0.0 | 0.0 | 0.0 | 0.0 | 0.0 | 0.0 | 0.0 | 4.2 |
| 局所反応 | 2.7 | 6.0 | 1.0 | 0.3 | 0.1 | 0.1 | 0.1 | 0.0 | 10.3 | 0.0 | 0.0 | 0.0 | 0.0 | 0.0 | | 0.0 | 0.0 | 0.0 | 0.0 | | | 0.0 | 0.0 | 0.0 | | 0.0 | | | 0.0 | 10.6 | |
| けいれん | | | | | | | | | | | | 0.0 | | | | | | | | | | | | | | | | | | | 0.0 |
| 37.5℃未満 | | | | | | | | | | | | 0.0 | | | | | | | | | | | | | | | | | | | 0.0 |
| 37.5℃以上 | | | | | | | | | | | | | | | | | | | | | | | | | | | | | | | |
| 嘔 吐 | 0.2 | 0.4 | 0.1 | 0.1 | 0.1 | 0.0 | 0.0 | 0.0 | 0.8 | 0.0 | | 0.0 | 0.0 | 0.0 | 0.0 | 0.0 | 0.0 | | 0.0 | 0.0 | 0.0 | 0.0 | | 0.0 | 0.0 | 0.0 | 0.0 | 0.0 | | | 1.2 |
| 下 痢 | 0.3 | 0.7 | 0.3 | 0.1 | 0.0 | 0.1 | 0.1 | 0.1 | 1.8 | 0.1 | 0.1 | 0.1 | 0.1 | 0.0 | 0.1 | 0.1 | 0.1 | 0.0 | 0.0 | 0.0 | 0.1 | 0.1 | 0.1 | 0.0 | 0.0 | 0.1 | 0.0 | 0.0 | 0.0 | 0.0 | 3.1 |
| せき鼻水 | 0.6 | 1.3 | 0.6 | 0.4 | 0.4 | 0.3 | 0.3 | 0.4 | 4.2 | 0.2 | 0.3 | 0.4 | 0.2 | 0.4 | 0.3 | 0.4 | 0.3 | 0.3 | 0.4 | 0.4 | 0.3 | 0.4 | 0.2 | 0.3 | 0.2 | 0.2 | 0.3 | 0.1 | 0.1 | 0.0 | 9.9 |
| 合 計 | 5.9 | 15.7 | 2.9 | 1.1 | 0.7 | 0.6 | 0.5 | 0.6 | 27.9 | 0.4 | 0.4 | 0.6 | 0.5 | 0.5 | 0.5 | 0.6 | 0.5 | 0.4 | 0.6 | 0.5 | 0.6 | 0.6 | 0.4 | 0.5 | 0.3 | 0.4 | 0.4 | 0.2 | 0.2 | 0.1 | 37.2 |

DPT-IPV1期初回2回目

| 総 数 | | 発 現 日 | | | | | | | | | | | | | | | | | | | | | | | | | | | | (対象者数 6778 人) | | | | | | | | | | (異常発生者数 1946 人) | | | | | | | | | | 合 計 |
|-----------------|-----|-------|-----|-----|-----|-----|-----|-----|------|----|-----|-----|------|------|------|------|------|------|------|------|------|------|------|------|------|------|------|------|------|---------------|------|-----|--|--|--|--|--|--|--|-----------------|--|--|--|--|--|--|--|--|--|-----|
| | | 0 日 | 1 日 | 2 日 | 3 日 | 4 日 | 5 日 | 6 日 | 7 日 | 小計 | 8 日 | 9 日 | 10 日 | 11 日 | 12 日 | 13 日 | 14 日 | 15 日 | 16 日 | 17 日 | 18 日 | 19 日 | 20 日 | 21 日 | 22 日 | 23 日 | 24 日 | 25 日 | 26 日 | 27 日 | 28 日 | | | | | | | | | | | | | | | | | | | |
| 発 熱 | 152 | 445 | 52 | 10 | 16 | 5 | 10 | 6 | 696 | 5 | 8 | 11 | 5 | 6 | 9 | 9 | 4 | 6 | 5 | 2 | 6 | 6 | 6 | 4 | 7 | 5 | 6 | 8 | 4 | 831 | | | | | | | | | | | | | | | | | | | | |
| | 79 | 314 | 32 | 4 | 12 | 3 | 7 | 4 | 455 | 1 | 5 | 4 | 2 | 3 | 6 | 4 | 5 | 1 | 3 | 5 | 1 | 5 | 1 | 5 | 3 | 1 | 5 | 3 | 2 | 1 | 522 | | | | | | | | | | | | | | | | | | | |
| 37.5℃以上 38.5℃未満 | | | | | | | | | | | | | | | | | | | | | | | | | | | | | | | | | | | | | | | | | | | | | | | | | | |
| 38.5℃以上 | 73 | 131 | 20 | 6 | 4 | 2 | 3 | 2 | 241 | 4 | 3 | 7 | 3 | 3 | 3 | 3 | 5 | 5 | 3 | 3 | 3 | 1 | 1 | 1 | 2 | 2 | 3 | 6 | 3 | 309 | | | | | | | | | | | | | | | | | | | | |
| 局所反応 | 215 | 531 | 89 | 21 | 7 | 1 | 2 | 2 | 868 | 3 | 3 | | 3 | | | | 1 | | | | | | 2 | 1 | 1 | | 2 | | 2 | 886 | | | | | | | | | | | | | | | | | | | | |
| けいれん | | | 1 | | | | | | 1 | | | | | | | | | | | | | | | | | | | | | | 1 | | | | | | | | | | | | | | | | | | | |
| 37.5℃未満 | | | | | | | | | | | | | | | | | | | | | | | | | | | | | | | | | | | | | | | | | | | | | | | | | | |
| 37.5℃以上 | | | 1 | | | | | | 1 | | | | | | | | | | | | | | | | | | | | | | | 1 | | | | | | | | | | | | | | | | | | |
| 嘔 吐 | 16 | 20 | 7 | 2 | 4 | 1 | 1 | | 51 | 1 | 2 | 2 | 4 | 1 | | 2 | 1 | 3 | 2 | 3 | 2 | 2 | 1 | 3 | 3 | 1 | 3 | 3 | 4 | 96 | | | | | | | | | | | | | | | | | | | | |
| 下 痢 | 18 | 48 | 15 | 13 | 8 | 7 | 4 | 5 | 118 | 5 | 9 | 1 | 6 | 1 | 3 | 3 | 5 | 2 | 5 | 5 | 5 | 10 | 6 | 4 | 2 | 7 | 4 | 6 | 3 | 4 | 212 | | | | | | | | | | | | | | | | | | | |
| せき鼻水 | 44 | 85 | 56 | 30 | 33 | 25 | 19 | 21 | 313 | 12 | 27 | 25 | 19 | 21 | 21 | 21 | 13 | 18 | 14 | 21 | 20 | 19 | 22 | 14 | 17 | 19 | 15 | 22 | 22 | 9 | 8 | 691 | | | | | | | | | | | | | | | | | | |
| 合 計 | 445 | 1129 | 220 | 76 | 68 | 39 | 36 | 34 | 2047 | 26 | 49 | 39 | 37 | 29 | 33 | 27 | 35 | 23 | 34 | 33 | 33 | 37 | 30 | 31 | 30 | 29 | 36 | 34 | 23 | 22 | 2717 | | | | | | | | | | | | | | | | | | | |

| 発 生 割 合 | | 合 | | | | | | | | | | | | | | | | | | | | | | | | | | | | 合 計 | | |
|-----------------|--|-----|------|-----|-----|-----|-----|-----|-----|------|-----|-----|------|------|------|------|------|------|------|------|------|------|------|------|------|------|------|------|------|-----|------|------|
| | | 0 日 | 1 日 | 2 日 | 3 日 | 4 日 | 5 日 | 6 日 | 7 日 | 小計 | 8 日 | 9 日 | 10 日 | 11 日 | 12 日 | 13 日 | 14 日 | 15 日 | 16 日 | 17 日 | 18 日 | 19 日 | 20 日 | 21 日 | 22 日 | 23 日 | 24 日 | 25 日 | 26 日 | | 27 日 | 28 日 |
| 発 熱 | | 2.2 | 6.6 | 0.8 | 0.1 | 0.2 | 0.1 | 0.1 | 0.1 | 10.3 | 0.1 | 0.1 | 0.2 | 0.1 | 0.1 | 0.1 | 0.1 | 0.1 | 0.1 | 0.1 | 0.1 | 0.1 | 0.0 | 0.1 | 0.1 | 0.1 | 0.1 | 0.1 | 0.1 | 0.1 | 0.1 | 12.3 |
| 37.5℃以上 38.5℃未満 | | 1.2 | 4.6 | 0.5 | 0.1 | 0.2 | 0.0 | 0.1 | 0.1 | 6.7 | 0.0 | 0.1 | 0.1 | 0.0 | 0.0 | 0.1 | 0.1 | 0.1 | 0.0 | 0.0 | 0.0 | 0.1 | 0.0 | 0.1 | 0.0 | 0.1 | 0.0 | 0.0 | 0.0 | 0.0 | 0.0 | 7.7 |
| 38.5℃以上 | | 1.1 | 1.9 | 0.3 | 0.1 | 0.1 | 0.0 | 0.0 | 0.0 | 3.6 | 0.1 | 0.0 | 0.1 | 0.0 | 0.0 | 0.0 | 0.1 | 0.1 | 0.0 | 0.0 | 0.0 | | 0.0 | 0.1 | 0.0 | 0.0 | 0.0 | 0.0 | 0.0 | 0.1 | 0.0 | 4.6 |
| 局所反応 | | 3.2 | 7.8 | 1.3 | 0.3 | 0.1 | 0.0 | 0.0 | 0.0 | 12.8 | 0.0 | 0.0 | | 0.0 | | | | 0.0 | | | | | 0.0 | 0.0 | 0.0 | | | 0.0 | | 0.0 | 13.1 | |
| けいれん | | | | 0.0 | | | | | | 0.0 | | | | | | | | | | | | | | | | | | | | | 0.0 | |
| 37.5℃未満 | | | | | | | | | | | | | | | | | | | | | | | | | | | | | | | | |
| 37.5℃以上 | | | | 0.0 | | | | | | 0.0 | | | | | | | | | | | | | | | | | | | | | | 0.0 |
| 嘔 吐 | | 0.2 | 0.3 | 0.1 | 0.0 | 0.1 | 0.0 | 0.0 | 0.0 | | 0.8 | 0.0 | 0.0 | 0.1 | 0.0 | | 0.0 | 0.0 | 0.0 | 0.0 | 0.0 | 0.0 | 0.0 | 0.1 | 0.0 | | 0.0 | 0.0 | 0.0 | 0.1 | 1.4 | |
| 下 痢 | | 0.3 | 0.7 | 0.2 | 0.2 | 0.1 | 0.1 | 0.1 | 0.1 | 1.7 | 0.1 | 0.1 | 0.0 | 0.1 | 0.0 | 0.0 | 0.0 | 0.1 | 0.1 | 0.0 | 0.1 | 0.1 | 0.1 | 0.1 | 0.0 | 0.1 | 0.1 | 0.0 | 0.0 | 0.1 | 3.1 | |
| せき鼻水 | | 0.6 | 1.3 | 0.8 | 0.4 | 0.5 | 0.4 | 0.3 | 0.3 | 4.6 | 0.2 | 0.4 | 0.4 | 0.3 | 0.3 | 0.3 | 0.2 | 0.3 | 0.2 | 0.3 | 0.3 | 0.3 | 0.2 | 0.3 | 0.3 | 0.3 | 0.2 | 0.3 | 0.3 | 0.1 | 0.1 | 10.2 |
| 合 計 | | 6.6 | 16.7 | 3.2 | 1.1 | 1.0 | 0.6 | 0.5 | 0.5 | 30.2 | 0.4 | 0.7 | 0.6 | 0.5 | 0.4 | 0.5 | 0.4 | 0.5 | 0.3 | 0.5 | 0.5 | 0.5 | 0.5 | 0.4 | 0.5 | 0.4 | 0.4 | 0.5 | 0.5 | 0.3 | 0.3 | 40.1 |

DPT-IPV1期初回3回目

| 総 数 | 発 現 日 | | | | | | | | | | | | | | | | | | | | | | | | | | | | (対象者数 6357 人) | | | | | | | | | | (異常発生者数 1311 人) | | | | | | | | | | 合 計 |
|-----------------|-------|-----|-----|----|----|----|----|----|------|----|----|-----|-----|-----|-----|-----|-----|-----|-----|-----|-----|-----|-----|-----|-----|-----|-----|-----|---------------|-----|------|-----|--|--|--|--|--|--|-----------------|--|--|--|--|--|--|--|--|--|-----|
| | | | | | | | | | | | | | | | | | | | | | | | | | | | | | | | | | | | | | | | | | | | | | | | | | |
| | 0日 | 1日 | 2日 | 3日 | 4日 | 5日 | 6日 | 7日 | 小計 | 8日 | 9日 | 10日 | 11日 | 12日 | 13日 | 14日 | 15日 | 16日 | 17日 | 18日 | 19日 | 20日 | 21日 | 22日 | 23日 | 24日 | 25日 | 26日 | 27日 | 28日 | | | | | | | | | | | | | | | | | | | |
| 発 熱 | 38 | 76 | 32 | 9 | 17 | 14 | 6 | 12 | 204 | 9 | 13 | 12 | 11 | 10 | 9 | 4 | 10 | 13 | 15 | 6 | 2 | 8 | 6 | 7 | 5 | 7 | 3 | 8 | 8 | 377 | | | | | | | | | | | | | | | | | | | |
| 37.5℃以上 38.5℃未満 | 25 | 50 | 16 | 4 | 10 | 4 | 4 | 4 | 117 | 5 | 4 | 7 | 2 | 5 | 6 | 3 | 5 | 3 | 6 | 3 | 1 | 4 | 2 | 4 | 2 | 4 | 3 | 1 | 6 | 3 | 196 | | | | | | | | | | | | | | | | | | |
| 38.5℃以上 | 13 | 26 | 16 | 5 | 7 | 10 | 2 | 8 | 87 | 4 | 9 | 5 | 9 | 5 | 3 | 1 | 5 | 10 | 9 | 3 | 1 | 4 | 4 | 3 | 3 | 3 | 4 | 2 | 2 | 5 | 181 | | | | | | | | | | | | | | | | | | |
| 局所反応 | 128 | 222 | 53 | 12 | 5 | 5 | | 1 | 426 | 3 | 1 | 2 | 1 | 4 | 1 | 2 | 1 | | | | 1 | 4 | 1 | 2 | 1 | 2 | | 6 | 8 | 1 | 467 | | | | | | | | | | | | | | | | | | |
| けいれん | | | | | | | | | | | | | | | | | | | | | | 1 | | | | | | | | | 1 | | | | | | | | | | | | | | | | | | |
| 37.5℃未満 | | | | | | | | | | | | | | | | | | | | | | | | | | | | | | | | | | | | | | | | | | | | | | | | | |
| 37.5℃以上 | | | | | | | | | | | | | | | | | | | | | | 1 | | | | | | | | | | 1 | | | | | | | | | | | | | | | | | |
| 嘔 吐 | 5 | 8 | 4 | 1 | 1 | 4 | | 4 | 27 | 3 | 3 | 1 | 2 | 1 | 1 | 2 | 3 | 4 | 4 | 4 | 3 | | 2 | 2 | 1 | 1 | 3 | 1 | 5 | 1 | 1 | 71 | | | | | | | | | | | | | | | | | |
| 下 痢 | 7 | 33 | 20 | 15 | 3 | 12 | 8 | | 98 | 3 | 6 | 1 | 5 | 2 | 1 | 3 | 3 | 8 | 3 | 3 | 1 | 8 | 3 | 2 | 9 | 3 | 4 | 6 | 7 | 3 | 2 | 181 | | | | | | | | | | | | | | | | | |
| せき鼻水 | 23 | 50 | 41 | 35 | 37 | 23 | 26 | 27 | 262 | 21 | 16 | 17 | 22 | 22 | 16 | 26 | 16 | 19 | 30 | 11 | 26 | 27 | 16 | 16 | 13 | 14 | 16 | 20 | 16 | 12 | 7 | 645 | | | | | | | | | | | | | | | | | |
| 合 計 | 201 | 389 | 150 | 72 | 63 | 58 | 40 | 44 | 1017 | 39 | 39 | 33 | 41 | 39 | 28 | 37 | 33 | 44 | 52 | 21 | 37 | 45 | 27 | 32 | 24 | 32 | 34 | 37 | 32 | 19 | 1742 | | | | | | | | | | | | | | | | | | |

| 発 生 割 合 | | | | | | | | | | | | | | | | | | | | | | | | | | | | | | | 合 計 | | |
|-----------------|-----|-----|-----|-----|-----|-----|-----|-----|------|-----|-----|-----|-----|-----|-----|-----|-----|-----|-----|-----|-----|-----|-----|-----|-----|-----|-----|-----|-----|-----|------|------|-----|
| | | | 0日 | 1日 | 2日 | 3日 | 4日 | 5日 | 6日 | 7日 | 小計 | 8日 | 9日 | 10日 | 11日 | 12日 | 13日 | 14日 | 15日 | 16日 | 17日 | 18日 | 19日 | 20日 | 21日 | 22日 | 23日 | 24日 | 25日 | 26日 | | 27日 | 28日 |
| 発 熱 | 0.6 | 1.2 | 0.5 | 0.1 | 0.3 | 0.2 | 0.1 | 0.2 | 3.2 | 0.1 | 0.2 | 0.2 | 0.2 | 0.2 | 0.1 | 0.1 | 0.1 | 0.1 | 0.2 | 0.2 | 0.2 | 0.1 | 0.1 | 0.0 | 0.1 | 0.1 | 0.1 | 0.1 | 0.1 | 0.0 | 0.1 | 0.1 | 5.9 |
| 37.5℃以上 38.5℃未満 | 0.4 | 0.8 | 0.3 | 0.1 | 0.2 | 0.1 | 0.1 | 0.1 | 1.8 | 0.1 | 0.1 | 0.1 | 0.1 | 0.0 | 0.1 | 0.1 | 0.1 | 0.0 | 0.1 | 0.0 | 0.1 | 0.0 | 0.0 | 0.0 | 0.1 | 0.0 | 0.1 | 0.0 | 0.0 | 0.0 | 0.1 | 0.0 | 3.1 |
| 38.5℃以上 | 0.2 | 0.4 | 0.3 | 0.1 | 0.1 | 0.2 | 0.0 | 0.1 | 1.4 | 0.1 | 0.1 | 0.1 | 0.1 | 0.1 | 0.0 | 0.0 | 0.0 | 0.1 | 0.2 | 0.1 | 0.0 | 0.0 | 0.1 | 0.0 | 0.1 | 0.0 | 0.0 | 0.0 | 0.1 | 0.0 | 0.1 | 0.1 | 2.8 |
| 局所反応 | 2.0 | 3.5 | 0.8 | 0.2 | 0.1 | 0.1 | | 0.0 | 6.7 | 0.0 | 0.0 | 0.0 | 0.0 | 0.0 | 0.1 | 0.0 | 0.0 | 0.0 | 0.0 | | | | 0.0 | 0.1 | 0.0 | 0.0 | 0.0 | 0.0 | 0.1 | 0.1 | 0.0 | 0.0 | 7.3 |
| けいれん | | | | | | | | | | | | | | | | | | | | | | | | 0.0 | | | | | | | | 0.0 | |
| 37.5℃未満 | | | | | | | | | | | | | | | | | | | | | | | | | | | | | | | | | |
| 37.5℃以上 | | | | | | | | | | | | | | | | | | | | | | | | 0.0 | | | | | | | | 0.0 | |
| 嘔 吐 | 0.1 | 0.1 | 0.1 | 0.0 | 0.0 | 0.1 | | 0.1 | 0.4 | 0.0 | 0.0 | 0.0 | 0.0 | 0.0 | 0.0 | 0.0 | 0.0 | 0.0 | 0.1 | 0.1 | 0.0 | 0.0 | 0.0 | 0.0 | 0.0 | 0.0 | 0.0 | 0.0 | 0.1 | 0.0 | 0.0 | 1.1 | |
| 下 痢 | 0.1 | 0.5 | 0.3 | 0.2 | 0.0 | 0.2 | 0.1 | | 1.5 | 0.0 | 0.1 | 0.0 | 0.1 | 0.0 | 0.0 | 0.0 | 0.0 | 0.0 | 0.1 | 0.0 | 0.0 | 0.0 | 0.1 | 0.0 | 0.0 | 0.1 | 0.0 | 0.1 | 0.1 | 0.0 | 0.0 | 2.8 | |
| せき鼻水 | 0.4 | 0.8 | 0.6 | 0.6 | 0.6 | 0.4 | 0.4 | 0.4 | 4.1 | 0.3 | 0.3 | 0.3 | 0.3 | 0.3 | 0.3 | 0.3 | 0.4 | 0.3 | 0.3 | 0.5 | 0.2 | 0.4 | 0.4 | 0.3 | 0.2 | 0.2 | 0.3 | 0.3 | 0.3 | 0.2 | 0.1 | 10.1 | |
| 合 計 | 3.2 | 6.1 | 2.4 | 1.1 | 1.0 | 0.9 | 0.6 | 0.7 | 16.0 | 0.6 | 0.6 | 0.5 | 0.6 | 0.6 | 0.4 | 0.6 | 0.5 | 0.7 | 0.8 | 0.3 | 0.6 | 0.7 | 0.4 | 0.5 | 0.4 | 0.5 | 0.5 | 0.6 | 0.5 | 0.3 | 27.4 | | |

DPT-IPV1期追加

| 総 数 | | 発 現 日 | | | | | | | | | | | | | | | | | | | | | | | | | | | | (対象者数 4604 人) | | | | | | | | | | (異常発生者数 1390 人) | | | | | | | | | | 合 計 | |
|-----------------|--|-------|-----|-----|-----|-----|-----|-----|-----|------|-----|-----|------|------|------|------|------|------|------|------|------|------|------|------|------|------|------|------|------|---------------|------|------|-----|--|--|--|--|--|--|-----------------|--|--|--|--|--|--|--|--|--|-----|--|
| | | 0 日 | 1 日 | 2 日 | 3 日 | 4 日 | 5 日 | 6 日 | 7 日 | 小計 | 8 日 | 9 日 | 10 日 | 11 日 | 12 日 | 13 日 | 14 日 | 15 日 | 16 日 | 17 日 | 18 日 | 19 日 | 20 日 | 21 日 | 22 日 | 23 日 | 24 日 | 25 日 | 26 日 | 27 日 | 28 日 | | | | | | | | | | | | | | | | | | | | |
| 発 熱 | | 33 | 135 | 55 | 38 | 22 | 26 | 23 | 15 | 347 | 18 | 14 | 21 | 15 | 12 | 11 | 17 | 22 | 22 | 10 | 7 | 8 | 11 | 15 | 12 | 10 | 17 | 14 | 12 | 6 | 4 | 625 | | | | | | | | | | | | | | | | | | | |
| 37.5℃以上 38.5℃未満 | | 11 | 78 | 26 | 15 | 9 | 14 | 9 | 5 | 167 | 3 | 6 | 8 | 5 | 5 | 4 | 6 | 12 | 7 | 5 | 1 | 2 | 3 | 5 | 4 | 4 | 5 | 4 | 6 | 4 | 1 | 267 | | | | | | | | | | | | | | | | | | | |
| 38.5℃以上 | | 22 | 57 | 29 | 23 | 13 | 12 | 14 | 10 | 180 | 15 | 8 | 13 | 10 | 7 | 7 | 11 | 10 | 15 | 5 | 6 | 6 | 8 | 10 | 8 | 6 | 12 | 10 | 6 | 2 | 3 | 358 | | | | | | | | | | | | | | | | | | | |
| 局所反応 | | 84 | 304 | 68 | 16 | 6 | 4 | 4 | 2 | 488 | | 2 | 3 | 1 | | | | 1 | | | | | | 1 | 1 | | | 1 | | 1 | 1 | 499 | | | | | | | | | | | | | | | | | | | |
| けいれん | | 1 | 2 | | | | 1 | | | 4 | 2 | | | | | | 1 | 1 | | 1 | | | 1 | 1 | | | | | | | | 11 | | | | | | | | | | | | | | | | | | | |
| 37.5℃未満 | | | | | | | | | | | | | | | | | | | | | | | | | | | | | | | | | | | | | | | | | | | | | | | | | | | |
| 37.5℃以上 | | 1 | 2 | | | | 1 | | | 4 | 2 | | | | | | 1 | 1 | | 1 | | | 1 | 1 | | | | | | | | 11 | | | | | | | | | | | | | | | | | | | |
| 嘔 吐 | | 3 | 3 | 11 | 3 | 3 | 4 | 1 | 4 | 32 | 6 | 1 | 5 | 1 | 2 | 1 | 2 | 6 | 3 | 3 | 2 | 2 | 1 | 3 | 1 | 1 | 2 | 2 | 3 | 3 | | 82 | | | | | | | | | | | | | | | | | | | |
| 下 痢 | | 8 | 31 | 27 | 11 | 10 | 7 | 4 | 1 | 99 | 8 | 4 | 1 | 9 | 6 | 7 | 2 | 4 | 8 | 4 | 1 | 3 | 7 | 3 | 3 | 6 | 3 | 7 | 4 | 2 | 3 | 2 | 193 | | | | | | | | | | | | | | | | | | |
| せき鼻水 | | 22 | 82 | 48 | 40 | 38 | 41 | 27 | 34 | 332 | 21 | 26 | 29 | 24 | 25 | 15 | 16 | 15 | 24 | 14 | 18 | 10 | 18 | 12 | 11 | 17 | 16 | 10 | 13 | 10 | 5 | 681 | | | | | | | | | | | | | | | | | | | |
| 合 計 | | 151 | 557 | 209 | 108 | 79 | 83 | 59 | 56 | 1302 | 55 | 47 | 59 | 50 | 45 | 34 | 38 | 49 | 57 | 32 | 28 | 22 | 40 | 33 | 31 | 32 | 42 | 31 | 30 | 22 | 12 | 2091 | | | | | | | | | | | | | | | | | | | |

| 発 生 割 合 | | 合 | | | | | | | | | | | | | | | | | | | | | | | | | | | | 合 計 | | |
|---------|-----------------|-----|------|-----|-----|-----|-----|-----|-----|------|-----|-----|------|------|------|------|------|------|------|------|------|------|------|------|------|------|------|------|------|------|------|------|
| | | 0 日 | 1 日 | 2 日 | 3 日 | 4 日 | 5 日 | 6 日 | 7 日 | 小計 | 8 日 | 9 日 | 10 日 | 11 日 | 12 日 | 13 日 | 14 日 | 15 日 | 16 日 | 17 日 | 18 日 | 19 日 | 20 日 | 21 日 | 22 日 | 23 日 | 24 日 | 25 日 | 26 日 | | 27 日 | 28 日 |
| 発 熱 | | 0.7 | 2.9 | 1.2 | 0.8 | 0.5 | 0.6 | 0.5 | 0.3 | 7.5 | 0.4 | 0.3 | 0.5 | 0.3 | 0.3 | 0.2 | 0.4 | 0.5 | 0.5 | 0.2 | 0.2 | 0.2 | 0.3 | 0.3 | 0.2 | 0.4 | 0.3 | 0.3 | 0.1 | 0.1 | 13.6 | |
| | 37.5℃以上 38.5℃未満 | 0.2 | 1.7 | 0.6 | 0.3 | 0.2 | 0.3 | 0.2 | 0.1 | 3.6 | 0.1 | 0.1 | 0.2 | 0.1 | 0.1 | 0.1 | 0.1 | 0.3 | 0.2 | 0.2 | 0.1 | 0.0 | 0.1 | 0.1 | 0.1 | 0.1 | 0.1 | 0.1 | 0.1 | 0.0 | 5.8 | |
| 38.5℃以上 | | 0.5 | 1.2 | 0.6 | 0.5 | 0.3 | 0.3 | 0.3 | 0.2 | 3.9 | 0.3 | 0.2 | 0.3 | 0.2 | 0.2 | 0.2 | 0.2 | 0.2 | 0.3 | 0.1 | 0.1 | 0.1 | 0.2 | 0.2 | 0.1 | 0.3 | 0.2 | 0.1 | 0.0 | 0.1 | 7.8 | |
| 局所反応 | | 1.8 | 6.6 | 1.5 | 0.3 | 0.1 | 0.1 | 0.1 | 0.0 | 10.6 | | 0.0 | 0.1 | 0.0 | | | 0.0 | 0.0 | | | | | 0.0 | 0.0 | | | 0.0 | | 0.0 | 10.8 | | |
| けいれん | | 0.0 | 0.0 | | | | 0.0 | | | 0.1 | 0.0 | | | | | 0.0 | 0.0 | 0.0 | | 0.0 | | | | | | | | | | 0.2 | | |
| 37.5℃未満 | | | | | | | | | | | | | | | | | | | | | | | | | | | | | | | | |
| 37.5℃以上 | | 0.0 | 0.0 | | | | 0.0 | | | 0.1 | 0.0 | | | | | | 0.0 | 0.0 | | 0.0 | | | 0.0 | | | | | | | | 0.2 | |
| 嘔 吐 | | 0.1 | 0.1 | 0.2 | 0.1 | 0.1 | 0.1 | 0.0 | 0.1 | 0.7 | 0.1 | 0.0 | 0.1 | 0.0 | 0.0 | 0.0 | 0.0 | 0.1 | 0.1 | 0.1 | 0.0 | 0.0 | 0.0 | 0.0 | 0.0 | 0.0 | 0.1 | 0.0 | 0.1 | | 1.8 | |
| 下 痢 | | 0.2 | 0.7 | 0.6 | 0.2 | 0.2 | 0.2 | 0.1 | 0.0 | 2.2 | 0.2 | 0.1 | 0.0 | 0.2 | 0.1 | 0.2 | 0.0 | 0.1 | 0.2 | 0.1 | 0.0 | 0.1 | 0.1 | 0.1 | 0.1 | 0.2 | 0.1 | 0.0 | 0.1 | 0.0 | 4.2 | |
| せき鼻水 | | 0.5 | 1.8 | 1.0 | 0.9 | 0.8 | 0.9 | 0.6 | 0.7 | 7.2 | 0.5 | 0.6 | 0.6 | 0.5 | 0.5 | 0.3 | 0.3 | 0.3 | 0.5 | 0.3 | 0.4 | 0.2 | 0.4 | 0.3 | 0.2 | 0.4 | 0.3 | 0.2 | 0.2 | 0.1 | 14.8 | |
| 合 計 | | 3.3 | 12.1 | 4.5 | 2.3 | 1.7 | 1.8 | 1.3 | 1.2 | 28.3 | 1.2 | 1.0 | 1.3 | 1.1 | 1.0 | 0.7 | 0.8 | 1.1 | 1.2 | 0.7 | 0.6 | 0.5 | 0.9 | 0.7 | 0.7 | 0.7 | 0.9 | 0.7 | 0.5 | 0.3 | 45.4 | |

DT2期

| 総 数 | | 発 現 日 | | | | | | | | | | | | | | | | | | | | | | | | | | | | (対象者数 51471 人) | | | | | | | (異常発生者数 17857 人) | | | | | | | 合 計 | |
|-----------------|--|-------|-------|------|-----|-----|-----|-----|-----|-------|-----|-----|------|------|------|------|------|------|------|------|------|------|------|------|------|------|------|------|------|----------------|------|-------|----|--|--|--|------------------|--|--|--|--|--|--|-----|--|
| | | 0 日 | 1 日 | 2 日 | 3 日 | 4 日 | 5 日 | 6 日 | 7 日 | 小計 | 8 日 | 9 日 | 10 日 | 11 日 | 12 日 | 13 日 | 14 日 | 15 日 | 16 日 | 17 日 | 18 日 | 19 日 | 20 日 | 21 日 | 22 日 | 23 日 | 24 日 | 25 日 | 26 日 | 27 日 | 28 日 | | | | | | | | | | | | | | |
| 発 熱 | | 68 | 296 | 145 | 75 | 60 | 48 | 55 | 40 | 787 | 32 | 29 | 31 | 31 | 23 | 20 | 27 | 24 | 22 | 26 | 29 | 24 | 26 | 22 | 37 | 30 | 23 | 20 | 16 | 17 | 12 | 1308 | | | | | | | | | | | | | |
| 37.5℃以上 38.5℃未満 | | 50 | 218 | 107 | 47 | 36 | 31 | 32 | 26 | 547 | 18 | 13 | 18 | 15 | 16 | 11 | 11 | 11 | 12 | 8 | 13 | 17 | 14 | 13 | 22 | 15 | 12 | 13 | 13 | 8 | 6 | 826 | | | | | | | | | | | | | |
| 38.5℃以上 | | 18 | 78 | 38 | 28 | 24 | 17 | 23 | 14 | 240 | 14 | 16 | 13 | 16 | 7 | 9 | 16 | 13 | 10 | 18 | 16 | 7 | 12 | 9 | 15 | 15 | 11 | 7 | 3 | 9 | 6 | 482 | | | | | | | | | | | | | |
| 局所反応 | | 1694 | 9689 | 3403 | 654 | 142 | 44 | 33 | 50 | 15709 | 15 | 15 | 14 | 17 | 5 | 5 | 8 | 4 | 6 | 6 | 9 | 1 | 4 | 5 | 5 | 4 | 2 | 2 | 2 | 6 | 8 | 15850 | | | | | | | | | | | | | |
| けいれん | | 38 | 3 | 2 | 1 | | | | | 44 | | | | | | | | | | | | | | 1 | | | | | | | | 45 | | | | | | | | | | | | | |
| 37.5℃未満 | | 38 | 3 | 2 | | | | | | 43 | | | | | | | | | | | | | | | | | | | | | | | 43 | | | | | | | | | | | | |
| 37.5℃以上 | | | | | 1 | | | | | 1 | | | | | | | | | | | | | | 1 | | | | | | | | | 2 | | | | | | | | | | | | |
| 嘔 吐 | | 62 | 52 | 27 | 22 | 9 | 12 | 10 | 13 | 207 | 7 | 11 | 5 | 6 | 7 | 7 | 8 | 3 | 7 | 7 | 8 | 8 | 11 | 5 | 9 | 5 | 4 | 7 | 5 | 3 | 3 | 343 | | | | | | | | | | | | | |
| 下 痢 | | 94 | 178 | 96 | 53 | 31 | 32 | 15 | 20 | 519 | 14 | 17 | 10 | 8 | 16 | 12 | 7 | 7 | 13 | 11 | 11 | 12 | 13 | 11 | 9 | 13 | 8 | 11 | 13 | 6 | 2 | 743 | | | | | | | | | | | | | |
| せき鼻水 | | 141 | 324 | 259 | 159 | 108 | 87 | 67 | 88 | 1233 | 57 | 61 | 59 | 50 | 43 | 42 | 56 | 41 | 38 | 41 | 52 | 38 | 50 | 33 | 51 | 28 | 36 | 24 | 30 | 16 | 12 | 2091 | | | | | | | | | | | | | |
| 合 計 | | 2097 | 10542 | 3932 | 964 | 350 | 223 | 180 | 211 | 18499 | 125 | 133 | 119 | 112 | 94 | 86 | 106 | 79 | 86 | 91 | 109 | 83 | 104 | 76 | 112 | 80 | 71 | 64 | 66 | 48 | 37 | 20380 | | | | | | | | | | | | | |

| 発 生 割 合 | | 合 | | | | | | | | | | | | | | | | | | | | | | | | | | | | 合 計 | | |
|-----------------|--|-----|------|-----|-----|-----|-----|-----|-----|------|-----|-----|------|------|------|------|------|------|------|------|------|------|------|------|------|------|------|------|------|-----|-----|------|
| | | 0 日 | 1 日 | 2 日 | 3 日 | 4 日 | 5 日 | 6 日 | 7 日 | 小計 | 8 日 | 9 日 | 10 日 | 11 日 | 12 日 | 13 日 | 14 日 | 15 日 | 16 日 | 17 日 | 18 日 | 19 日 | 20 日 | 21 日 | 22 日 | 23 日 | 24 日 | 25 日 | 26 日 | | | 27 日 |
| 発 熱 | | 0.1 | 0.6 | 0.3 | 0.1 | 0.1 | 0.1 | 0.1 | 0.1 | 1.5 | 0.1 | 0.1 | 0.1 | 0.1 | 0.0 | 0.0 | 0.1 | 0.0 | 0.0 | 0.0 | 0.1 | 0.1 | 0.0 | 0.1 | 0.0 | 0.1 | 0.0 | 0.0 | 0.0 | 0.0 | 0.0 | 2.5 |
| 37.5℃以上 38.5℃未満 | | 0.1 | 0.4 | 0.2 | 0.1 | 0.1 | 0.1 | 0.1 | 0.1 | 1.1 | 0.0 | 0.0 | 0.0 | 0.0 | 0.0 | 0.0 | 0.0 | 0.0 | 0.0 | 0.0 | 0.0 | 0.0 | 0.0 | 0.0 | 0.0 | 0.0 | 0.0 | 0.0 | 0.0 | 0.0 | 0.0 | 1.6 |
| 38.5℃以上 | | 0.0 | 0.2 | 0.1 | 0.1 | 0.0 | 0.0 | 0.0 | 0.0 | 0.5 | 0.0 | 0.0 | 0.0 | 0.0 | 0.0 | 0.0 | 0.0 | 0.0 | 0.0 | 0.0 | 0.0 | 0.0 | 0.0 | 0.0 | 0.0 | 0.0 | 0.0 | 0.0 | 0.0 | 0.0 | 0.0 | 0.9 |
| 局所反応 | | 3.3 | 18.8 | 6.6 | 1.3 | 0.3 | 0.1 | 0.1 | 0.1 | 30.5 | 0.0 | 0.0 | 0.0 | 0.0 | 0.0 | 0.0 | 0.0 | 0.0 | 0.0 | 0.0 | 0.0 | 0.0 | 0.0 | 0.0 | 0.0 | 0.0 | 0.0 | 0.0 | 0.0 | 0.0 | 0.0 | 30.8 |
| けいれん | | 0.1 | 0.0 | 0.0 | 0.0 | | | | | 0.1 | | | | | | | | | | | | | | | 0.0 | | | | | | | 0.1 |
| 37.5℃未満 | | 0.1 | 0.0 | 0.0 | | | | | | 0.1 | | | | | | | | | | | | | | | | | | | | | | 0.1 |
| 37.5℃以上 | | | | | | | | | | 0.0 | | | | | | | | | | | | | | | 0.0 | | | | | | | 0.0 |
| 嘔 吐 | | 0.1 | 0.1 | 0.1 | 0.0 | 0.0 | 0.0 | 0.0 | 0.0 | 0.4 | 0.0 | 0.0 | 0.0 | 0.0 | 0.0 | 0.0 | 0.0 | 0.0 | 0.0 | 0.0 | 0.0 | 0.0 | 0.0 | 0.0 | 0.0 | 0.0 | 0.0 | 0.0 | 0.0 | 0.0 | 0.0 | 0.7 |
| 下 痢 | | 0.2 | 0.3 | 0.2 | 0.1 | 0.1 | 0.0 | 0.0 | 0.0 | 1.0 | 0.0 | 0.0 | 0.0 | 0.0 | 0.0 | 0.0 | 0.0 | 0.0 | 0.0 | 0.0 | 0.0 | 0.0 | 0.0 | 0.0 | 0.0 | 0.0 | 0.0 | 0.0 | 0.0 | 0.0 | 0.0 | 1.4 |
| せき鼻水 | | 0.3 | 0.6 | 0.5 | 0.3 | 0.2 | 0.2 | 0.1 | 0.2 | 2.4 | 0.1 | 0.1 | 0.1 | 0.1 | 0.1 | 0.1 | 0.1 | 0.1 | 0.1 | 0.1 | 0.1 | 0.1 | 0.1 | 0.1 | 0.1 | 0.1 | 0.1 | 0.0 | 0.1 | 0.0 | 0.0 | 4.1 |
| 合 計 | | 4.1 | 20.5 | 7.6 | 1.9 | 0.7 | 0.4 | 0.3 | 0.4 | 35.9 | 0.2 | 0.3 | 0.2 | 0.2 | 0.2 | 0.2 | 0.2 | 0.2 | 0.2 | 0.2 | 0.2 | 0.2 | 0.1 | 0.2 | 0.2 | 0.1 | 0.1 | 0.1 | 0.1 | 0.1 | 0.1 | 39.6 |

MR1期

| 総 数 | | 発 現 日 | | | | | | | | | | | | | | | | | | | | | | | | | | | | (対象者数 44754 人) | | | | | | | | | (異常発生者数 10190 人) | | | | | | | |
|-----------------|-----|-------|-----|-----|-----|-----|-----|-----|------|-----|-----|-----|------|------|------|------|------|------|------|------|------|------|------|------|------|------|------|------|------|----------------|-------|-----|--|--|--|--|--|--|------------------|--|--|--|--|--|--|--|
| | | | | | | | | | | | | | | | | | | | | | | | | | | | | | | | | | | | | | | | | | | | | | | |
| | | 0 日 | 1 日 | 2 日 | 3 日 | 4 日 | 5 日 | 6 日 | 7 日 | 小計 | 8 日 | 9 日 | 10 日 | 11 日 | 12 日 | 13 日 | 14 日 | 15 日 | 16 日 | 17 日 | 18 日 | 19 日 | 20 日 | 21 日 | 22 日 | 23 日 | 24 日 | 25 日 | 26 日 | 27 日 | 28 日 | 合 計 | | | | | | | | | | | | | | |
| 発 熱 | 288 | 811 | 475 | 423 | 421 | 456 | 436 | 679 | 3989 | 700 | 638 | 379 | 198 | 136 | 150 | 156 | 141 | 149 | 134 | 140 | 118 | 147 | 128 | 117 | 112 | 124 | 122 | 100 | 85 | 73 | 8036 | | | | | | | | | | | | | | | |
| 37.5℃以上 38.5℃未満 | 123 | 376 | 204 | 147 | 133 | 144 | 162 | 254 | 1543 | 243 | 243 | 147 | 70 | 51 | 56 | 45 | 49 | 55 | 46 | 43 | 34 | 51 | 41 | 44 | 30 | 44 | 29 | 36 | 29 | 18 | 2947 | | | | | | | | | | | | | | | |
| 38.5℃以上 | 165 | 435 | 271 | 276 | 288 | 312 | 274 | 425 | 2446 | 457 | 395 | 232 | 128 | 85 | 94 | 111 | 92 | 94 | 88 | 97 | 84 | 96 | 87 | 73 | 82 | 80 | 93 | 64 | 56 | 55 | 5089 | | | | | | | | | | | | | | | |
| 局所反応 | 86 | 495 | 200 | 68 | 32 | 28 | 21 | 48 | 978 | 37 | 43 | 41 | 26 | 13 | 6 | 8 | 5 | 4 | 6 | 3 | 2 | 1 | 2 | 4 | | 2 | 2 | | | 1 | 1186 | | | | | | | | | | | | | | | |
| けいれん | 2 | 5 | 5 | | 8 | 9 | 5 | 5 | 39 | 9 | 10 | 8 | 2 | 2 | 3 | 3 | 3 | 2 | 9 | 2 | 5 | 9 | 7 | 3 | 1 | 4 | 2 | 2 | 6 | 2 | 133 | | | | | | | | | | | | | | | |
| 37.5℃未満 | 1 | 1 | | | | | | 1 | 3 | | | | 1 | | | | | | 1 | | | | | | | | 1 | 1 | | | 7 | | | | | | | | | | | | | | | |
| 37.5℃以上 | 1 | 4 | 5 | | 8 | 9 | 5 | 4 | 36 | 9 | 10 | 8 | 1 | 2 | 3 | 3 | 3 | 3 | 1 | 9 | 2 | 5 | 9 | 7 | 3 | 1 | 4 | 1 | 1 | 6 | 2 | 126 | | | | | | | | | | | | | | |
| 蕁麻疹 | 23 | 74 | 68 | 57 | 61 | 62 | 44 | 54 | 443 | 59 | 67 | 76 | 59 | 38 | 22 | 23 | 18 | 21 | 9 | 14 | 19 | 17 | 13 | 14 | 16 | 13 | 9 | 15 | 7 | 5 | 977 | | | | | | | | | | | | | | | |
| 発 疹 | 39 | 120 | 112 | 96 | 82 | 87 | 83 | 134 | 753 | 138 | 178 | 173 | 106 | 77 | 47 | 68 | 43 | 30 | 43 | 38 | 35 | 31 | 33 | 25 | 31 | 21 | 25 | 22 | 19 | 15 | 1951 | | | | | | | | | | | | | | | |
| リンパ節腫脹 | 5 | 7 | 11 | 9 | 15 | 12 | 11 | 26 | 96 | 22 | 24 | 24 | 13 | 7 | 4 | 8 | 7 | 5 | 6 | 5 | 1 | 7 | 3 | 3 | 4 | 3 | 7 | 4 | 2 | 2 | 257 | | | | | | | | | | | | | | | |
| 関節痛 | 8 | 6 | | | 2 | 2 | 3 | 4 | 25 | 3 | 2 | 2 | 1 | 2 | 2 | | | | 1 | 1 | | 1 | | | 2 | 1 | | | | | 43 | | | | | | | | | | | | | | | |
| 合 計 | 451 | 1518 | 871 | 653 | 621 | 656 | 603 | 950 | 6323 | 968 | 962 | 703 | 405 | 275 | 234 | 266 | 217 | 212 | 208 | 202 | 180 | 213 | 186 | 166 | 166 | 168 | 167 | 145 | 119 | 98 | 12583 | | | | | | | | | | | | | | | |

| 発 生 割 合 | | 合 | | | | | | | | | | | | | | | | | | | | | | | | | | | | | | | |
|-----------------|--|-----|-----|-----|-----|-----|-----|-----|-----|------|-----|-----|------|------|------|------|------|------|------|------|------|------|------|------|------|------|------|------|------|------|------|------|-----|
| | | 0 日 | 1 日 | 2 日 | 3 日 | 4 日 | 5 日 | 6 日 | 7 日 | 小計 | 8 日 | 9 日 | 10 日 | 11 日 | 12 日 | 13 日 | 14 日 | 15 日 | 16 日 | 17 日 | 18 日 | 19 日 | 20 日 | 21 日 | 22 日 | 23 日 | 24 日 | 25 日 | 26 日 | 27 日 | 28 日 | 合 計 | |
| 発 熱 | | 0.6 | 1.8 | 1.1 | 0.9 | 0.9 | 1.0 | 1.0 | 1.5 | 8.9 | 1.6 | 1.4 | 0.8 | 0.4 | 0.3 | 0.3 | 0.3 | 0.3 | 0.3 | 0.3 | 0.3 | 0.3 | 0.3 | 0.3 | 0.3 | 0.3 | 0.3 | 0.3 | 0.2 | 0.2 | 0.2 | 18.0 | |
| 37.5℃以上 38.5℃未満 | | 0.3 | 0.8 | 0.5 | 0.3 | 0.3 | 0.3 | 0.4 | 0.6 | 3.4 | 0.5 | 0.5 | 0.3 | 0.2 | 0.1 | 0.1 | 0.1 | 0.1 | 0.1 | 0.1 | 0.1 | 0.1 | 0.1 | 0.1 | 0.1 | 0.1 | 0.1 | 0.1 | 0.1 | 0.1 | 0.0 | 6.6 | |
| 38.5℃以上 | | 0.4 | 1.0 | 0.6 | 0.6 | 0.6 | 0.7 | 0.6 | 0.9 | 5.5 | 1.0 | 0.9 | 0.5 | 0.3 | 0.2 | 0.2 | 0.2 | 0.2 | 0.2 | 0.2 | 0.2 | 0.2 | 0.2 | 0.2 | 0.2 | 0.2 | 0.2 | 0.2 | 0.1 | 0.1 | 0.1 | 11.4 | |
| 局所反応 | | 0.2 | 1.1 | 0.4 | 0.2 | 0.1 | 0.1 | 0.0 | 0.1 | 2.2 | 0.1 | 0.1 | 0.1 | 0.1 | 0.0 | 0.0 | 0.0 | 0.0 | 0.0 | 0.0 | 0.0 | 0.0 | 0.0 | 0.0 | 0.0 | 0.0 | 0.0 | 0.0 | 0.0 | 0.0 | 0.0 | 2.7 | |
| けいれん | | 0.0 | 0.0 | 0.0 | | 0.0 | 0.0 | 0.0 | 0.0 | 0.1 | 0.0 | 0.0 | 0.0 | 0.0 | 0.0 | 0.0 | 0.0 | 0.0 | 0.0 | 0.0 | 0.0 | 0.0 | 0.0 | 0.0 | 0.0 | 0.0 | 0.0 | 0.0 | 0.0 | 0.0 | 0.0 | 0.3 | |
| 37.5℃未満 | | 0.0 | 0.0 | | | | | | 0.0 | 0.0 | | | | 0.0 | | | | | 0.0 | | | | | | | | | 0.0 | 0.0 | | 0.0 | 0.0 | |
| 37.5℃以上 | | 0.0 | 0.0 | 0.0 | | 0.0 | 0.0 | 0.0 | 0.0 | 0.1 | 0.0 | 0.0 | 0.0 | 0.0 | 0.0 | 0.0 | 0.0 | 0.0 | 0.0 | 0.0 | 0.0 | 0.0 | 0.0 | 0.0 | 0.0 | 0.0 | 0.0 | 0.0 | 0.0 | 0.0 | 0.0 | 0.3 | |
| 蕁 麻疹 | | 0.1 | 0.2 | 0.2 | 0.1 | 0.1 | 0.1 | 0.1 | 0.1 | 1.0 | 0.1 | 0.1 | 0.2 | 0.1 | 0.1 | 0.0 | 0.1 | 0.0 | 0.0 | 0.0 | 0.0 | 0.0 | 0.0 | 0.0 | 0.0 | 0.0 | 0.0 | 0.0 | 0.0 | 0.0 | 0.0 | 0.0 | 2.2 |
| 発 疹 | | 0.1 | 0.3 | 0.3 | 0.2 | 0.2 | 0.2 | 0.2 | 0.3 | 1.7 | 0.3 | 0.4 | 0.4 | 0.2 | 0.2 | 0.1 | 0.2 | 0.1 | 0.1 | 0.1 | 0.1 | 0.1 | 0.1 | 0.1 | 0.1 | 0.1 | 0.1 | 0.1 | 0.0 | 0.0 | 0.0 | 4.4 | |
| リンパ節腫脹 | | 0.0 | 0.0 | 0.0 | 0.0 | 0.0 | 0.0 | 0.0 | 0.1 | 0.2 | 0.0 | 0.1 | 0.1 | 0.0 | 0.0 | 0.0 | 0.0 | 0.0 | 0.0 | 0.0 | 0.0 | 0.0 | 0.0 | 0.0 | 0.0 | 0.0 | 0.0 | 0.0 | 0.0 | 0.0 | 0.0 | 0.6 | |
| 関節痛 | | 0.0 | 0.0 | | | 0.0 | 0.0 | 0.0 | 0.0 | 0.1 | 0.0 | 0.0 | 0.0 | 0.0 | 0.0 | 0.0 | | | 0.0 | 0.0 | | | | | | 0.0 | 0.0 | | | | | 0.1 | |
| 合 計 | | 1.0 | 3.4 | 1.9 | 1.5 | 1.4 | 1.5 | 1.3 | 2.1 | 14.1 | 2.2 | 2.1 | 1.6 | 0.9 | 0.6 | 0.5 | 0.6 | 0.5 | 0.5 | 0.5 | 0.5 | 0.4 | 0.5 | 0.4 | 0.4 | 0.4 | 0.4 | 0.4 | 0.3 | 0.3 | 0.2 | 28.1 | |

MR2期

| 総 数 | | 発 現 日 | | | | | | | | | | | | | | | | | | | | | | | | | | | | (対象者数 34673 人) | | | | | | | (異常発生者数 3539 人) | | | | | | |
|-----------------|--|-------|-----|-----|-----|-----|-----|-----|-----|------|-----|-----|------|------|------|------|------|------|------|------|------|------|------|------|------|------|------|------|------|----------------|------|------|------|--|--|--|-----------------|--|--|--|--|--|--|
| | | 0 日 | 1 日 | 2 日 | 3 日 | 4 日 | 5 日 | 6 日 | 7 日 | 小計 | 8 日 | 9 日 | 10 日 | 11 日 | 12 日 | 13 日 | 14 日 | 15 日 | 16 日 | 17 日 | 18 日 | 19 日 | 20 日 | 21 日 | 22 日 | 23 日 | 24 日 | 25 日 | 26 日 | 27 日 | 28 日 | 合 計 | | | | | | | | | | | |
| 発 熱 | | 72 | 190 | 143 | 124 | 112 | 107 | 82 | 95 | 925 | 83 | 75 | 84 | 73 | 71 | 74 | 84 | 48 | 69 | 58 | 58 | 53 | 52 | 61 | 60 | 43 | 61 | 44 | 38 | 34 | 31 | 2179 | | | | | | | | | | | |
| 37.5℃以上 38.5℃未満 | | 40 | 94 | 54 | 52 | 50 | 46 | 34 | 41 | 411 | 35 | 34 | 36 | 32 | 34 | 27 | 27 | 22 | 28 | 21 | 19 | 19 | 31 | 23 | 26 | 18 | 22 | 17 | 9 | 17 | 8 | 916 | | | | | | | | | | | |
| 38.5℃以上 | | 32 | 96 | 89 | 72 | 62 | 61 | 48 | 54 | 514 | 48 | 41 | 48 | 41 | 37 | 47 | 57 | 26 | 41 | 37 | 39 | 34 | 21 | 38 | 34 | 25 | 39 | 27 | 29 | 17 | 23 | 1263 | | | | | | | | | | | |
| 局所反応 | | 75 | 450 | 167 | 38 | 15 | 8 | 6 | 9 | 768 | 3 | 1 | 5 | 2 | 3 | 2 | | | 1 | | 1 | 1 | | | 1 | | 1 | 1 | 2 | | 1 | 793 | | | | | | | | | | | |
| けいれん | | 5 | 1 | | | | | 1 | | 7 | 2 | | | | 1 | | 1 | | | 1 | 2 | | | | 2 | | | | 1 | | | 17 | | | | | | | | | | | |
| 37.5℃未満 | | 5 | | | | | | | | 5 | 2 | | | | | | | | | | 1 | | | | 1 | | | | | | | 9 | | | | | | | | | | | |
| 37.5℃以上 | | | 1 | | | | | 1 | | 2 | | | | | 1 | | 1 | | | 1 | 1 | | | | 1 | | | | 1 | | | 8 | | | | | | | | | | | |
| 蕁麻疹 | | 14 | 26 | 35 | 20 | 16 | 14 | 13 | 6 | 144 | 7 | 14 | 13 | 12 | 11 | 6 | 15 | 3 | 10 | 7 | 5 | 3 | 7 | 6 | 6 | 2 | 4 | 6 | 6 | 5 | 4 | 296 | | | | | | | | | | | |
| 発 疹 | | 11 | 26 | 23 | 20 | 21 | 21 | 19 | 17 | 158 | 13 | 10 | 16 | 12 | 12 | 3 | 15 | 10 | 12 | 7 | 7 | 7 | 7 | 9 | 3 | 2 | 3 | 6 | 6 | 2 | 3 | 323 | | | | | | | | | | | |
| リンパ節腫脹 | | 8 | 7 | 8 | 9 | 8 | 8 | 7 | 7 | 62 | 6 | 6 | 5 | 3 | 6 | 6 | 6 | 4 | 2 | 5 | 4 | 5 | 5 | 5 | 2 | 2 | 8 | 1 | 4 | 2 | 3 | 152 | | | | | | | | | | | |
| 関節痛 | | 20 | 35 | 20 | 19 | 12 | 15 | 11 | 17 | 149 | 10 | 10 | 13 | 8 | 7 | 14 | 8 | 12 | 11 | 5 | 6 | 7 | 10 | 9 | 2 | 4 | 4 | 6 | 8 | 6 | 1 | 310 | | | | | | | | | | | |
| 合 計 | | 205 | 735 | 396 | 230 | 184 | 173 | 139 | 151 | 2213 | 124 | 116 | 136 | 110 | 111 | 105 | 129 | 77 | 105 | 83 | 83 | 75 | 81 | 91 | 91 | 75 | 54 | 81 | 64 | 65 | 49 | 43 | 4070 | | | | | | | | | | |

| 発 生 割 合 | | | | | | | | | | | | | | | | | | | | | | | | | | | | | | | | |
|-----------------|--|-----|-----|-----|-----|-----|-----|-----|-----|-----|-----|-----|------|------|------|------|------|------|------|------|------|------|------|------|------|------|------|------|------|------|------|------|
| | | 0 日 | 1 日 | 2 日 | 3 日 | 4 日 | 5 日 | 6 日 | 7 日 | 小計 | 8 日 | 9 日 | 10 日 | 11 日 | 12 日 | 13 日 | 14 日 | 15 日 | 16 日 | 17 日 | 18 日 | 19 日 | 20 日 | 21 日 | 22 日 | 23 日 | 24 日 | 25 日 | 26 日 | 27 日 | 28 日 | 合 計 |
| 発 熱 | | 0.2 | 0.5 | 0.4 | 0.4 | 0.3 | 0.3 | 0.2 | 0.3 | 2.7 | 0.2 | 0.2 | 0.2 | 0.2 | 0.2 | 0.2 | 0.2 | 0.1 | 0.2 | 0.2 | 0.2 | 0.2 | 0.1 | 0.2 | 0.1 | 0.1 | 0.2 | 0.1 | 0.1 | 0.1 | 0.1 | 6.3 |
| 37.5℃以上 38.5℃未満 | | 0.1 | 0.3 | 0.2 | 0.1 | 0.1 | 0.1 | 0.1 | 0.1 | 1.2 | 0.1 | 0.1 | 0.1 | 0.1 | 0.1 | 0.1 | 0.1 | 0.1 | 0.1 | 0.1 | 0.1 | 0.1 | 0.1 | 0.1 | 0.1 | 0.1 | 0.1 | 0.1 | 0.0 | 0.0 | 0.0 | 2.6 |
| 38.5℃以上 | | 0.1 | 0.3 | 0.3 | 0.2 | 0.2 | 0.2 | 0.1 | 0.2 | 1.5 | 0.1 | 0.1 | 0.1 | 0.1 | 0.1 | 0.1 | 0.2 | 0.1 | 0.1 | 0.1 | 0.1 | 0.1 | 0.1 | 0.1 | 0.1 | 0.1 | 0.1 | 0.1 | 0.0 | 0.1 | 3.6 | |
| 局所反応 | | 0.2 | 1.3 | 0.5 | 0.1 | 0.0 | 0.0 | 0.0 | 0.0 | 2.2 | 0.0 | 0.0 | 0.0 | 0.0 | 0.0 | 0.0 | | | 0.0 | | 0.0 | 0.0 | | 0.0 | | 0.0 | 0.0 | 0.0 | 0.0 | 0.0 | 2.3 | |
| けいれん | | 0.0 | 0.0 | | | | | 0.0 | | 0.0 | 0.0 | | | | 0.0 | | 0.0 | | | 0.0 | 0.0 | | | | 0.0 | | | | | | 0.0 | |
| 37.5℃未満 | | 0.0 | | | | | | | | 0.0 | 0.0 | | | | | | | | | | 0.0 | | | | 0.0 | | | | | | 0.0 | |
| 37.5℃以上 | | | 0.0 | | | | | | | 0.0 | | | | | 0.0 | | 0.0 | | | 0.0 | 0.0 | | | | 0.0 | | | | | | 0.0 | |
| 蕁麻疹 | | 0.0 | 0.1 | 0.1 | 0.1 | 0.0 | 0.0 | 0.0 | 0.0 | 0.4 | 0.0 | 0.0 | 0.0 | 0.0 | 0.0 | 0.0 | 0.0 | 0.0 | 0.0 | 0.0 | 0.0 | 0.0 | 0.0 | 0.0 | 0.0 | 0.0 | 0.0 | 0.0 | 0.0 | 0.0 | 0.9 | |
| 発 疹 | | 0.0 | 0.1 | 0.1 | 0.1 | 0.1 | 0.1 | 0.1 | 0.0 | 0.5 | 0.0 | 0.0 | 0.0 | 0.0 | 0.0 | 0.0 | 0.0 | 0.0 | 0.0 | 0.0 | 0.0 | 0.0 | 0.0 | 0.0 | 0.0 | 0.0 | 0.0 | 0.0 | 0.0 | 0.0 | 0.9 | |
| リンパ節腫脹 | | 0.0 | 0.0 | 0.0 | 0.0 | 0.0 | 0.0 | 0.0 | 0.0 | 0.2 | 0.0 | 0.0 | 0.0 | 0.0 | 0.0 | 0.0 | 0.0 | 0.0 | 0.0 | 0.0 | 0.0 | 0.0 | 0.0 | 0.0 | 0.0 | 0.0 | 0.0 | 0.0 | 0.0 | 0.0 | 0.4 | |
| 関節痛 | | 0.1 | 0.1 | 0.1 | 0.1 | 0.0 | 0.0 | 0.0 | 0.0 | 0.4 | 0.0 | 0.0 | 0.0 | 0.0 | 0.0 | 0.0 | 0.0 | 0.0 | 0.0 | 0.0 | 0.0 | 0.0 | 0.0 | 0.0 | 0.0 | 0.0 | 0.0 | 0.0 | 0.0 | 0.0 | 0.9 | |
| 合 計 | | 0.6 | 2.1 | 1.1 | 0.7 | 0.5 | 0.5 | 0.4 | 0.4 | 6.4 | 0.4 | 0.3 | 0.4 | 0.3 | 0.3 | 0.3 | 0.4 | 0.2 | 0.3 | 0.2 | 0.2 | 0.2 | 0.2 | 0.2 | 0.3 | 0.2 | 0.2 | 0.2 | 0.2 | 0.1 | 0.1 | 11.7 |

日本脳炎1期初回1回目

総 数 (対象者数 33003 人) (異常発患者数 5159 人)

| 発 熱 | 現 日 | | | | | | | | | | | | | | | | | | | | | | | | | | | | 合 計 | | | |
|-----------------|-----|------|-----|-----|-----|-----|-----|-----|------|-----|-----|------|------|------|------|------|------|------|------|------|------|------|------|------|------|------|------|------|-----|------|------|------|
| | 0 日 | 1 日 | 2 日 | 3 日 | 4 日 | 5 日 | 6 日 | 7 日 | 小計 | 8 日 | 9 日 | 10 日 | 11 日 | 12 日 | 13 日 | 14 日 | 15 日 | 16 日 | 17 日 | 18 日 | 19 日 | 20 日 | 21 日 | 22 日 | 23 日 | 24 日 | 25 日 | 26 日 | | 27 日 | 28 日 | |
| 37.5℃以上 38.5℃未満 | 310 | 632 | 245 | 150 | 135 | 121 | 107 | 127 | 1827 | 108 | 83 | 81 | 83 | 80 | 67 | 82 | 70 | 69 | 67 | 74 | 67 | 67 | 67 | 51 | 47 | 62 | 56 | 50 | 42 | 38 | 30 | 3201 |
| 38.5℃以上 | 136 | 354 | 119 | 55 | 46 | 46 | 41 | 48 | 845 | 40 | 31 | 27 | 25 | 22 | 27 | 29 | 27 | 24 | 28 | 22 | 22 | 18 | 22 | 17 | 20 | 31 | 19 | 20 | 20 | 17 | 16 | 1347 |
| 局所反応 | 174 | 278 | 126 | 95 | 89 | 75 | 66 | 79 | 982 | 68 | 52 | 54 | 58 | 58 | 40 | 53 | 43 | 45 | 39 | 52 | 49 | 45 | 45 | 34 | 27 | 31 | 37 | 30 | 22 | 21 | 14 | 1854 |
| けいれん | 364 | 802 | 231 | 72 | 21 | 20 | 15 | 40 | 1565 | 55 | 28 | 19 | 9 | 12 | 6 | 11 | 24 | 12 | 10 | 7 | 2 | 5 | 2 | 2 | 8 | 7 | 2 | 3 | 3 | 2 | 2 | 1792 |
| 37.5℃未満 | 20 | 2 | 2 | 1 | | 1 | 2 | 2 | 30 | 1 | | 1 | 1 | | 1 | | | 1 | | | | | | 1 | | | | 2 | 1 | | 39 | |
| 37.5℃以上 | 18 | | | | | | | | 18 | | | | | | | | | | | | | | | | | | | | | | | 18 |
| 蕁麻疹 | 2 | 2 | 2 | 1 | | 1 | 2 | 2 | 12 | 1 | | 1 | 1 | | | 1 | | 1 | | | | | | | 1 | | | | 2 | 1 | | 21 |
| 発 疹 | 52 | 46 | 31 | 22 | 28 | 17 | 10 | 10 | 216 | 14 | 7 | 7 | 4 | 6 | 10 | 3 | 13 | 14 | 14 | 14 | 5 | 9 | 6 | 6 | 9 | 5 | 3 | 5 | 4 | 7 | 4 | 371 |
| 合 計 | 34 | 36 | 30 | 26 | 23 | 14 | 12 | 15 | 190 | 14 | 13 | 8 | 12 | 9 | 10 | 15 | 14 | 14 | 10 | 4 | 1 | 12 | 11 | 5 | 5 | 6 | 7 | 8 | 3 | 3 | 2 | 371 |
| | 780 | 1518 | 539 | 271 | 207 | 173 | 146 | 194 | 3828 | 192 | 131 | 116 | 109 | 107 | 93 | 112 | 121 | 110 | 101 | 90 | 79 | 90 | 70 | 70 | 80 | 68 | 66 | 54 | 49 | 38 | 5774 | |

| | 生 割 合 | | | | | | | | | | | | | | | | | | | | | | | | | | | | | | 合 計 |
|-----------------|-------|-----|-----|-----|-----|-----|-----|-----|------|-----|-----|------|------|------|------|------|------|------|------|------|------|------|------|------|------|------|------|------|------|------|------|
| | 0 日 | 1 日 | 2 日 | 3 日 | 4 日 | 5 日 | 6 日 | 7 日 | 小計 | 8 日 | 9 日 | 10 日 | 11 日 | 12 日 | 13 日 | 14 日 | 15 日 | 16 日 | 17 日 | 18 日 | 19 日 | 20 日 | 21 日 | 22 日 | 23 日 | 24 日 | 25 日 | 26 日 | 27 日 | 28 日 | |
| 発 熱 | 0.9 | 1.9 | 0.7 | 0.5 | 0.4 | 0.4 | 0.3 | 0.4 | 5.5 | 0.3 | 0.3 | 0.2 | 0.3 | 0.2 | 0.2 | 0.2 | 0.2 | 0.2 | 0.2 | 0.2 | 0.2 | 0.2 | 0.2 | 0.1 | 0.2 | 0.2 | 0.2 | 0.1 | 0.1 | 0.1 | 9.7 |
| 37.5℃以上 38.5℃未満 | 0.4 | 1.1 | 0.4 | 0.2 | 0.1 | 0.1 | 0.1 | 0.1 | 2.6 | 0.1 | 0.1 | 0.1 | 0.1 | 0.1 | 0.1 | 0.1 | 0.1 | 0.1 | 0.1 | 0.1 | 0.1 | 0.1 | 0.1 | 0.1 | 0.1 | 0.1 | 0.1 | 0.1 | 0.1 | 0.0 | 4.1 |
| 38.5℃以上 | 0.5 | 0.8 | 0.4 | 0.3 | 0.3 | 0.2 | 0.2 | 0.2 | 3.0 | 0.2 | 0.2 | 0.2 | 0.2 | 0.2 | 0.1 | 0.2 | 0.1 | 0.1 | 0.1 | 0.2 | 0.1 | 0.1 | 0.1 | 0.1 | 0.1 | 0.1 | 0.1 | 0.1 | 0.1 | 0.0 | 5.6 |
| 局所反応 | 1.1 | 2.4 | 0.7 | 0.2 | 0.1 | 0.1 | 0.0 | 0.1 | 4.7 | 0.2 | 0.1 | 0.1 | 0.0 | 0.0 | 0.0 | 0.0 | 0.1 | 0.0 | 0.0 | 0.0 | 0.0 | 0.0 | 0.0 | 0.0 | 0.0 | 0.0 | 0.0 | 0.0 | 0.0 | 0.0 | 5.4 |
| けいれん | 0.1 | 0.0 | 0.0 | 0.0 | | 0.0 | 0.0 | 0.0 | 0.1 | 0.0 | | 0.0 | 0.0 | | | 0.0 | | 0.0 | | | | | | 0.0 | | | 0.0 | 0.0 | 0.0 | | 0.1 |
| 37.5℃未満 | 0.1 | | | | | | | | 0.1 | | | | | | | | | | | | | | | | | | | | | | 0.1 |
| 37.5℃以上 | 0.0 | 0.0 | 0.0 | 0.0 | | 0.0 | 0.0 | 0.0 | 0.0 | 0.0 | | 0.0 | 0.0 | | | 0.0 | | 0.0 | | | | | | 0.0 | | | | 0.0 | 0.0 | | 0.1 |
| 蕁麻疹 | 0.2 | 0.1 | 0.1 | 0.1 | 0.1 | 0.1 | 0.0 | 0.0 | 0.7 | 0.0 | 0.0 | 0.0 | 0.0 | 0.0 | 0.0 | 0.0 | 0.0 | 0.0 | 0.0 | 0.0 | 0.0 | 0.0 | 0.0 | 0.0 | 0.0 | 0.0 | 0.0 | 0.0 | 0.0 | 0.0 | 1.1 |
| 発 疹 | 0.1 | 0.1 | 0.1 | 0.1 | 0.1 | 0.0 | 0.0 | 0.0 | 0.6 | 0.0 | 0.0 | 0.0 | 0.0 | 0.0 | 0.0 | 0.0 | 0.0 | 0.0 | 0.0 | 0.0 | 0.0 | 0.0 | 0.0 | 0.0 | 0.0 | 0.0 | 0.0 | 0.0 | 0.0 | 0.0 | 1.1 |
| 合 計 | 2.4 | 4.6 | 1.6 | 0.8 | 0.6 | 0.5 | 0.4 | 0.6 | 11.6 | 0.6 | 0.4 | 0.4 | 0.3 | 0.3 | 0.3 | 0.3 | 0.4 | 0.3 | 0.3 | 0.3 | 0.2 | 0.2 | 0.3 | 0.2 | 0.2 | 0.2 | 0.2 | 0.2 | 0.1 | 0.1 | 17.5 |

日本脳炎1期初回2回目

総 数 (対象者数 23366 人) (異常発生者数 3485 人)

| 発 熱 | 現 日 | | | | | | | | | | | | | | | | | | | | | | | | | | | | 合 計 | | | |
|-----------------|-----|------|-----|-----|-----|-----|-----|-----|------|-----|-----|------|------|------|------|------|------|------|------|------|------|------|------|------|------|------|------|------|-----|------|------|-----|
| | 0 日 | 1 日 | 2 日 | 3 日 | 4 日 | 5 日 | 6 日 | 7 日 | 小計 | 8 日 | 9 日 | 10 日 | 11 日 | 12 日 | 13 日 | 14 日 | 15 日 | 16 日 | 17 日 | 18 日 | 19 日 | 20 日 | 21 日 | 22 日 | 23 日 | 24 日 | 25 日 | 26 日 | | 27 日 | 28 日 | |
| 37.5℃以上 38.5℃未満 | 104 | 236 | 141 | 84 | 96 | 88 | 69 | 79 | 897 | 71 | 61 | 64 | 55 | 67 | 44 | 62 | 66 | 40 | 43 | 62 | 38 | 50 | 55 | 29 | 33 | 33 | 40 | 28 | 29 | 20 | 1887 | |
| 38.5℃以上 | 43 | 130 | 53 | 28 | 41 | 32 | 33 | 29 | 389 | 25 | 25 | 17 | 19 | 20 | 22 | 21 | 22 | 6 | 14 | 17 | 12 | 16 | 23 | 11 | 13 | 11 | 12 | 9 | 12 | 4 | 720 | |
| 局所反応 | 61 | 106 | 88 | 56 | 55 | 56 | 36 | 50 | 508 | 46 | 36 | 47 | 36 | 47 | 22 | 41 | 44 | 34 | 29 | 45 | 26 | 34 | 32 | 18 | 20 | 22 | 28 | 19 | 17 | 16 | 1167 | |
| けいれん | 264 | 824 | 270 | 73 | 14 | 16 | 8 | 13 | 1482 | 6 | 2 | 1 | 2 | 3 | 1 | 3 | 1 | 1 | | | 1 | 2 | | 1 | | 2 | 1 | 2 | | 2 | 1512 | |
| 37.5℃未満 | 16 | 3 | 4 | | 1 | | 1 | | 25 | 2 | | 1 | 1 | 1 | | 1 | 1 | 1 | | | 1 | | | | 2 | | | | | | 36 | |
| 37.5℃以上 | 15 | 1 | | | | | | | 16 | | | | | | | 1 | | | | | | | | | | | | | | | | 17 |
| 蕁麻疹 | 1 | 2 | 4 | | 1 | | 1 | | 9 | 2 | | 1 | 1 | 1 | | | 1 | 1 | | | 1 | | | | 2 | | | | | | | 19 |
| 発 疹 | 28 | 27 | 15 | 15 | 12 | 10 | 6 | 4 | 117 | 6 | 7 | 7 | 4 | 7 | 5 | 4 | 4 | 4 | 4 | 4 | 6 | 4 | 5 | 6 | 3 | 4 | 4 | 6 | 4 | 4 | 1 | 216 |
| 合 計 | 25 | 18 | 25 | 15 | 9 | 7 | 4 | 9 | 112 | 9 | 3 | 8 | 5 | 7 | 7 | 5 | 4 | 8 | 6 | 6 | 5 | 5 | 5 | 4 | 4 | 4 | 3 | 4 | 2 | 4 | | 216 |
| 合 計 | 437 | 1108 | 455 | 187 | 132 | 121 | 88 | 105 | 2633 | 94 | 73 | 81 | 67 | 85 | 57 | 75 | 76 | 53 | 53 | 72 | 51 | 61 | 65 | 40 | 42 | 42 | 49 | 38 | 37 | 23 | 3867 | |

| 発 生 割 合 | | | 合 計 | | | | | | | | | | | | | | | | | | | | | | | | | | | | | | |
|-----------------|-----|-----|-----|-----|-----|-----|-----|-----|------|-----|-----|-----|-----|------|------|------|------|------|------|------|------|------|------|------|------|------|------|------|------|------|------|------|-----|
| | | | 0 日 | 1 日 | 2 日 | 3 日 | 4 日 | 5 日 | 6 日 | 7 日 | 小計 | 8 日 | 9 日 | 10 日 | 11 日 | 12 日 | 13 日 | 14 日 | 15 日 | 16 日 | 17 日 | 18 日 | 19 日 | 20 日 | 21 日 | 22 日 | 23 日 | 24 日 | 25 日 | 26 日 | 27 日 | 28 日 | |
| 発 熱 | 0.4 | 1.0 | 0.6 | 0.4 | 0.4 | 0.4 | 0.3 | 0.3 | 3.8 | 0.3 | 0.3 | 0.3 | 0.2 | 0.3 | 0.2 | 0.3 | 0.2 | 0.3 | 0.3 | 0.2 | 0.2 | 0.2 | 0.3 | 0.2 | 0.2 | 0.2 | 0.1 | 0.1 | 0.1 | 0.1 | 0.1 | 0.1 | 8.1 |
| 37.5℃以上 38.5℃未満 | 0.2 | 0.6 | 0.2 | 0.1 | 0.2 | 0.1 | 0.1 | 0.1 | 1.7 | 0.1 | 0.1 | 0.1 | 0.1 | 0.1 | 0.1 | 0.1 | 0.1 | 0.1 | 0.1 | 0.0 | 0.1 | 0.1 | 0.1 | 0.1 | 0.1 | 0.0 | 0.1 | 0.0 | 0.1 | 0.0 | 0.1 | 0.0 | 3.1 |
| 38.5℃以上 | 0.3 | 0.5 | 0.4 | 0.2 | 0.2 | 0.2 | 0.2 | 0.2 | 2.2 | 0.2 | 0.2 | 0.2 | 0.2 | 0.2 | 0.2 | 0.2 | 0.1 | 0.2 | 0.2 | 0.1 | 0.1 | 0.2 | 0.1 | 0.1 | 0.1 | 0.1 | 0.1 | 0.1 | 0.1 | 0.1 | 0.1 | 0.1 | 5.0 |
| 局所反応 | 1.1 | 3.5 | 1.2 | 0.3 | 0.1 | 0.1 | 0.0 | 0.1 | 6.3 | 0.0 | 0.0 | 0.0 | 0.0 | 0.0 | 0.0 | 0.0 | 0.0 | 0.0 | 0.0 | | | | 0.0 | 0.0 | | 0.0 | | 0.0 | 0.0 | 0.0 | 0.0 | 6.5 | |
| けいれん | 0.1 | 0.0 | 0.0 | | 0.0 | | 0.0 | | 0.1 | 0.0 | | 0.0 | 0.0 | 0.0 | 0.0 | 0.0 | 0.0 | 0.0 | 0.0 | 0.0 | | | | 0.0 | | | | | | | | 0.2 | |
| 37.5℃未満 | 0.1 | 0.0 | | | | | | | 0.1 | | | | | | | 0.0 | | | | | | | | | | | | | | | | 0.1 | |
| 37.5℃以上 | 0.0 | 0.0 | 0.0 | | 0.0 | | 0.0 | | 0.0 | 0.0 | | 0.0 | 0.0 | 0.0 | | | | 0.0 | 0.0 | 0.0 | | | 0.0 | | | | 0.0 | | | | | 0.1 | |
| 蕁麻疹 | 0.1 | 0.1 | 0.1 | 0.1 | 0.1 | 0.0 | 0.0 | 0.0 | 0.5 | 0.0 | 0.0 | 0.0 | 0.0 | 0.0 | 0.0 | 0.0 | 0.0 | 0.0 | 0.0 | 0.0 | 0.0 | 0.0 | 0.0 | 0.0 | 0.0 | 0.0 | 0.0 | 0.0 | 0.0 | 0.0 | 0.0 | 0.9 | |
| 発 疹 | 0.1 | 0.1 | 0.1 | 0.1 | 0.0 | 0.0 | 0.0 | 0.0 | 0.5 | 0.0 | 0.0 | 0.0 | 0.0 | 0.0 | 0.0 | 0.0 | 0.0 | 0.0 | 0.0 | 0.0 | 0.0 | 0.0 | 0.0 | 0.0 | 0.0 | 0.0 | 0.0 | 0.0 | 0.0 | 0.0 | 0.0 | 0.9 | |
| 合 計 | 1.9 | 4.7 | 1.9 | 0.8 | 0.6 | 0.5 | 0.4 | 0.4 | 11.3 | 0.4 | 0.3 | 0.3 | 0.3 | 0.3 | 0.4 | 0.2 | 0.3 | 0.3 | 0.2 | 0.2 | 0.2 | 0.3 | 0.2 | 0.2 | 0.2 | 0.2 | 0.2 | 0.2 | 0.2 | 0.2 | 0.1 | 16.5 | |

日本脳炎1期初回追加

総 数 (対象者数 21450 人) (異常発生者数 2899 人)

| 発 熱 | 現 日 | | | | | | | | | | | | | | | | | | | | | | | | | | | | 合 計 | | | | |
|-----------------|-----|-----|-----|-----|-----|-----|-----|-----|------|-----|-----|------|------|------|------|------|------|------|------|------|------|------|------|------|------|------|------|------|-----|------|------|------|--|
| | 0 日 | 1 日 | 2 日 | 3 日 | 4 日 | 5 日 | 6 日 | 7 日 | 小計 | 8 日 | 9 日 | 10 日 | 11 日 | 12 日 | 13 日 | 14 日 | 15 日 | 16 日 | 17 日 | 18 日 | 19 日 | 20 日 | 21 日 | 22 日 | 23 日 | 24 日 | 25 日 | 26 日 | | 27 日 | 28 日 | | |
| 37.5℃以上 38.5℃未満 | 68 | 176 | 126 | 85 | 87 | 61 | 53 | 82 | 738 | 62 | 51 | 49 | 49 | 53 | 50 | 49 | 39 | 45 | 22 | 31 | 38 | 35 | 39 | 38 | 27 | 34 | 32 | 33 | 22 | 16 | 1552 | | |
| 38.5℃以上 | 33 | 100 | 52 | 33 | 37 | 26 | 19 | 27 | 327 | 20 | 17 | 14 | 16 | 21 | 17 | 21 | 17 | 20 | 4 | 10 | 13 | 9 | 7 | 16 | 7 | 9 | 9 | 14 | 6 | 3 | 597 | | |
| 局所反応 | 35 | 76 | 74 | 52 | 50 | 35 | 34 | 55 | 411 | 42 | 34 | 35 | 33 | 32 | 33 | 28 | 22 | 22 | 25 | 18 | 21 | 25 | 26 | 32 | 22 | 20 | 25 | 23 | 19 | 16 | 13 | 955 | |
| けいれん | 197 | 740 | 219 | 54 | 13 | 7 | 5 | 7 | 1242 | 7 | 2 | 2 | 1 | 2 | | 1 | | | 2 | | | | | | | | | | | 1 | 1260 | | |
| 37.5℃未満 | 1 | | 1 | 1 | 1 | | | 1 | 5 | 1 | 1 | 1 | | | | | | | | 1 | | | | 1 | | | 1 | | | | 11 | | |
| 37.5℃以上 | 1 | | | | | | | | 1 | | 1 | | | | | | | | | | | | | | | | | 1 | | | | 3 | |
| 蕁麻疹 | 15 | 26 | 15 | 10 | 10 | 4 | 10 | 13 | 103 | 7 | 4 | 6 | 5 | 6 | 3 | 4 | 3 | 2 | 4 | 6 | | 1 | 2 | 2 | 3 | 3 | 2 | 2 | 2 | 3 | 2 | 173 | |
| 発 疹 | 5 | 10 | 25 | 8 | 3 | 6 | 9 | 6 | 72 | 4 | 3 | 7 | 4 | 8 | 4 | 5 | 5 | 4 | | 5 | 4 | 4 | 6 | 4 | 2 | 3 | 2 | 6 | 5 | 1 | 4 | 158 | |
| 合 計 | 286 | 952 | 386 | 158 | 114 | 78 | 77 | 109 | 2160 | 81 | 61 | 65 | 59 | 69 | 57 | 59 | 47 | 51 | 28 | 43 | 42 | 42 | 42 | 46 | 42 | 33 | 39 | 41 | 40 | 26 | 23 | 3154 | |

| 発 生 割 合 | | | | | | | | | | | | | | | | | | | | | | | | | | | | | | | 合 計 | | |
|-----------------|-----|-----|-----|-----|-----|-----|-----|-----|------|-----|-----|-----|-----|------|------|------|------|------|------|------|------|------|------|------|------|------|------|------|------|------|-----|------|------|
| | | | 0 日 | 1 日 | 2 日 | 3 日 | 4 日 | 5 日 | 6 日 | 7 日 | 小計 | 8 日 | 9 日 | 10 日 | 11 日 | 12 日 | 13 日 | 14 日 | 15 日 | 16 日 | 17 日 | 18 日 | 19 日 | 20 日 | 21 日 | 22 日 | 23 日 | 24 日 | 25 日 | 26 日 | | 27 日 | 28 日 |
| 発 熱 | 0.3 | 0.8 | 0.6 | 0.4 | 0.4 | 0.3 | 0.2 | 0.4 | 3.4 | 0.3 | 0.2 | 0.2 | 0.2 | 0.2 | 0.2 | 0.2 | 0.2 | 0.2 | 0.2 | 0.2 | 0.1 | 0.1 | 0.2 | 0.2 | 0.1 | 0.2 | 0.1 | 0.2 | 0.1 | 0.1 | 0.1 | 7.2 | |
| 37.5℃以上 38.5℃未満 | 0.2 | 0.5 | 0.2 | 0.2 | 0.2 | 0.1 | 0.1 | 0.1 | 1.5 | 0.1 | 0.1 | 0.1 | 0.1 | 0.1 | 0.1 | 0.1 | 0.1 | 0.1 | 0.1 | 0.1 | 0.0 | 0.0 | 0.1 | 0.0 | 0.0 | 0.0 | 0.1 | 0.0 | 0.0 | 0.0 | 0.0 | 2.8 | |
| 38.5℃以上 | 0.2 | 0.4 | 0.3 | 0.2 | 0.2 | 0.2 | 0.2 | 0.3 | 1.9 | 0.2 | 0.2 | 0.2 | 0.2 | 0.2 | 0.1 | 0.2 | 0.1 | 0.1 | 0.1 | 0.1 | 0.1 | 0.1 | 0.1 | 0.1 | 0.1 | 0.1 | 0.1 | 0.1 | 0.1 | 0.1 | 0.1 | 4.5 | |
| 局所反応 | 0.9 | 3.4 | 1.0 | 0.3 | 0.1 | 0.0 | 0.0 | 0.0 | 5.8 | 0.0 | 0.0 | 0.0 | 0.0 | 0.0 | 0.0 | 0.0 | 0.0 | 0.0 | 0.0 | 0.0 | 0.0 | 0.0 | 0.0 | 0.0 | 0.0 | 0.0 | 0.0 | 0.0 | 0.0 | 0.0 | 0.0 | 5.9 | |
| けいれん | 0.0 | | 0.0 | 0.0 | 0.0 | | 0.0 | 0.0 | 0.0 | 0.0 | 0.0 | 0.0 | | | | | | | | | | 0.0 | | | | | | | | | 0.1 | 0.0 | |
| 37.5℃未満 | 0.0 | | | | | | | | 0.0 | | 0.0 | | | | | | | | | | | | | | | | | | | | | 0.0 | 0.0 |
| 37.5℃以上 | | | 0.0 | 0.0 | 0.0 | | | 0.0 | 0.0 | 0.0 | | 0.0 | | | | | | | | | | 0.0 | | | | | | | | | | 0.0 | 0.0 |
| 蕁麻疹 | 0.1 | 0.1 | 0.1 | 0.0 | 0.0 | 0.0 | 0.0 | 0.1 | 0.5 | 0.0 | 0.0 | 0.0 | 0.0 | 0.0 | 0.0 | 0.0 | 0.0 | 0.0 | 0.0 | 0.0 | 0.0 | 0.0 | 0.0 | 0.0 | 0.0 | 0.0 | 0.0 | 0.0 | 0.0 | 0.0 | 0.0 | 0.8 | |
| 発 疹 | 0.0 | 0.0 | 0.1 | 0.0 | 0.0 | 0.0 | 0.0 | 0.0 | 0.3 | 0.0 | 0.0 | 0.0 | 0.0 | 0.0 | 0.0 | 0.0 | 0.0 | 0.0 | 0.0 | 0.0 | | 0.0 | 0.0 | 0.0 | 0.0 | 0.0 | 0.0 | 0.0 | 0.0 | 0.0 | 0.0 | 0.7 | |
| 合 計 | 1.3 | 4.4 | 1.8 | 0.7 | 0.5 | 0.4 | 0.4 | 0.5 | 10.1 | 0.4 | 0.3 | 0.3 | 0.3 | 0.3 | 0.3 | 0.3 | 0.3 | 0.2 | 0.2 | 0.2 | 0.1 | 0.2 | 0.2 | 0.2 | 0.2 | 0.2 | 0.2 | 0.2 | 0.2 | 0.1 | 0.1 | 14.7 | |

日本脳炎2期

| 総 数 | 発 現 日 | | | | | | | | | | | | | | | | | | | | | | | | | | | | (対象者数 10859 人) | | | | | | | | | | (異常発生者数 1180 人) | | | | | | | | | |
|-----------------|-------|-----|-----|----|----|----|----|----|------|----|----|-----|-----|-----|-----|-----|-----|-----|-----|-----|-----|-----|-----|-----|-----|-----|-----|-----|----------------|-----|------|--|--|--|--|--|--|--|-----------------|--|--|--|--|--|--|--|--|--|
| | | | | | | | | | | | | | | | | | | | | | | | | | | | | | | | | | | | | | | | | | | | | | | | | |
| | 0日 | 1日 | 2日 | 3日 | 4日 | 5日 | 6日 | 7日 | 小計 | 8日 | 9日 | 10日 | 11日 | 12日 | 13日 | 14日 | 15日 | 16日 | 17日 | 18日 | 19日 | 20日 | 21日 | 22日 | 23日 | 24日 | 25日 | 26日 | 27日 | 28日 | 合 計 | | | | | | | | | | | | | | | | | |
| 発 熱 | 21 | 56 | 21 | 20 | 15 | 6 | 11 | 8 | 158 | 7 | 9 | 11 | 7 | 7 | 11 | 9 | 5 | 8 | 6 | 7 | 6 | 9 | 7 | 4 | 8 | 6 | 7 | 5 | 3 | 3 | 303 | | | | | | | | | | | | | | | | | |
| 37.5℃以上 38.5℃未満 | 13 | 39 | 13 | 10 | 8 | 4 | 7 | 4 | 98 | 4 | 2 | 3 | 1 | 5 | 5 | 5 | 2 | 5 | 4 | 2 | 5 | 6 | 3 | 2 | 5 | 2 | 5 | 1 | | 2 | 167 | | | | | | | | | | | | | | | | | |
| 38.5℃以上 | 8 | 17 | 8 | 10 | 7 | 2 | 4 | 4 | 60 | 3 | 7 | 8 | 6 | 2 | 6 | 4 | 3 | 3 | 2 | 5 | 1 | 3 | 4 | 2 | 3 | 4 | 2 | 4 | 3 | 1 | 136 | | | | | | | | | | | | | | | | | |
| 局所反応 | 110 | 512 | 147 | 35 | 5 | 4 | 3 | 1 | 817 | 3 | 1 | | 2 | | 2 | 1 | | | | 1 | | | | | | | | 1 | | 1 | 829 | | | | | | | | | | | | | | | | | |
| けいれん | 3 | | 1 | | | | | | 4 | | | | | | | | | | | | | | 1 | 1 | | | | | | | 6 | | | | | | | | | | | | | | | | | |
| 37.5℃未満 | 3 | | 1 | | | | | | 4 | | | | | | | | | | | | | | | 1 | | | | | | | 5 | | | | | | | | | | | | | | | | | |
| 37.5℃以上 | | | | | | | | | | | | | | | | | | | | | | | 1 | | | | | | | | 1 | | | | | | | | | | | | | | | | | |
| 蕁麻疹 | 9 | 16 | 6 | 6 | 4 | 2 | 3 | 6 | 52 | 1 | 1 | | 1 | | 2 | 2 | 6 | 3 | 1 | 2 | 2 | | | 2 | 1 | 2 | 1 | 1 | 2 | | 83 | | | | | | | | | | | | | | | | | |
| 発 疹 | 4 | 12 | 7 | 2 | 2 | | 3 | 4 | 34 | | | | | 1 | | 1 | | | 1 | 1 | 1 | 2 | | 1 | 1 | 1 | 1 | 2 | | | 47 | | | | | | | | | | | | | | | | | |
| 合 計 | 147 | 596 | 182 | 63 | 26 | 12 | 20 | 19 | 1065 | 11 | 11 | 11 | 10 | 8 | 15 | 13 | 11 | 11 | 8 | 11 | 9 | 9 | 11 | 8 | 8 | 10 | 9 | 9 | 4 | 6 | 1268 | | | | | | | | | | | | | | | | | |

| 発 生 割 合 | | | | | | | | | | | | | | | | | | | | | | | | | | | | | | | | |
|-----------------|-----|-----|-----|-----|-----|-----|-----|-----|-----|-----|-----|-----|-----|------|------|------|------|------|------|------|------|------|------|------|------|------|------|------|------|------|------|------|
| | | | 0 日 | 1 日 | 2 日 | 3 日 | 4 日 | 5 日 | 6 日 | 7 日 | 小計 | 8 日 | 9 日 | 10 日 | 11 日 | 12 日 | 13 日 | 14 日 | 15 日 | 16 日 | 17 日 | 18 日 | 19 日 | 20 日 | 21 日 | 22 日 | 23 日 | 24 日 | 25 日 | 26 日 | 27 日 | 28 日 |
| 発 熱 | 0.2 | 0.5 | 0.2 | 0.2 | 0.1 | 0.1 | 0.1 | 0.1 | 1.5 | 0.1 | 0.1 | 0.1 | 0.1 | 0.1 | 0.1 | 0.1 | 0.1 | 0.1 | 0.0 | 0.1 | 0.1 | 0.1 | 0.1 | 0.1 | 0.1 | 0.1 | 0.0 | 0.1 | 0.1 | 0.0 | 0.0 | 2.8 |
| 37.5℃以上 38.5℃未満 | 0.1 | 0.4 | 0.1 | 0.1 | 0.1 | 0.0 | 0.1 | 0.0 | 0.9 | 0.0 | 0.0 | 0.0 | 0.0 | 0.0 | 0.0 | 0.0 | 0.0 | 0.0 | 0.0 | 0.0 | 0.0 | 0.0 | 0.0 | 0.0 | 0.1 | 0.0 | 0.0 | 0.0 | 0.0 | 0.0 | 0.0 | 1.5 |
| 38.5℃以上 | 0.1 | 0.2 | 0.1 | 0.1 | 0.1 | 0.0 | 0.0 | 0.0 | 0.6 | 0.0 | 0.1 | 0.1 | 0.1 | 0.1 | 0.0 | 0.1 | 0.0 | 0.0 | 0.0 | 0.0 | 0.0 | 0.0 | 0.0 | 0.0 | 0.0 | 0.0 | 0.0 | 0.0 | 0.0 | 0.0 | 0.0 | 1.3 |
| 局所反応 | 1.0 | 4.7 | 1.4 | 0.3 | 0.0 | 0.0 | 0.0 | 0.0 | 7.5 | 0.0 | 0.0 | | 0.0 | | 0.0 | 0.0 | 0.0 | | | | | 0.0 | | | | 0.0 | | | | | | 7.6 |
| けいれん | 0.0 | | 0.0 | | | | | | 0.0 | | | | | | 0.0 | | | | | | | | 0.0 | | | | | | | | | 0.1 |
| 37.5℃未満 | 0.0 | | 0.0 | | | | | | 0.0 | | | | | | | | | | | | | | 0.0 | | | | | | | | | 0.0 |
| 37.5℃以上 | | | | | | | | | | | | | | | | | | | | | | | 0.0 | | | | | | | | | 0.0 |
| 蕁麻疹 | 0.1 | 0.1 | 0.1 | 0.1 | 0.0 | 0.0 | 0.0 | 0.1 | 0.5 | 0.0 | 0.0 | | 0.0 | | 0.0 | | 0.0 | 0.1 | 0.0 | 0.0 | 0.0 | 0.0 | | | | 0.0 | 0.0 | 0.0 | 0.0 | 0.0 | 0.0 | 0.8 |
| 発 疹 | 0.0 | 0.1 | 0.1 | 0.0 | 0.0 | 0.0 | 0.0 | 0.0 | 0.3 | | | | | | | 0.0 | | | | | 0.0 | 0.0 | 0.0 | | | 0.0 | 0.0 | 0.0 | 0.0 | | | 0.4 |
| 合 計 | 1.4 | 5.5 | 1.7 | 0.6 | 0.2 | 0.1 | 0.2 | 0.2 | 9.8 | 0.1 | 0.1 | 0.1 | 0.1 | 0.1 | 0.1 | 0.1 | 0.1 | 0.1 | 0.1 | 0.1 | 0.1 | 0.1 | 0.1 | 0.1 | 0.1 | 0.1 | 0.1 | 0.1 | 0.1 | 0.0 | 0.1 | 11.7 |

BCG

| 総 数 | | (対象者数 47404 人) | | | | | | | | | | (異常発生者数 399 人) | |
|---------|-------|----------------|-----|------|-------|--------|---------|------|------|------|-----|----------------|--|
| | 発 現 日 | | | | | | | | | | | | |
| | | 0 日 | 1 日 | 2～7日 | 8～14日 | 15～22日 | 23日～1ヶ月 | ～2ヶ月 | ～3ヶ月 | ～4ヶ月 | 合 計 | | |
| けいれん | | | | | | | | | | | | | |
| 37.5℃未満 | | | | | | | | | | | | | |
| 37.5℃以上 | | | | | | | | | | | | | |
| リンパ節腫脹 | 8 | | 5 | 21 | 20 | 14 | 40 | 103 | 41 | 22 | 274 | | |
| 局所の湿潤 | | | 3 | 4 | 3 | 1 | 13 | 21 | 43 | 43 | 131 | | |
| 合 計 | 8 | 8 | 8 | 25 | 23 | 15 | 53 | 124 | 84 | 65 | 405 | | |

| 発 生 割 合 | | 合 | | | | | | | | | 合 計 |
|---------|-----|-----|-----|------|-------|--------|---------|------|------|------|-----|
| | | 0 日 | 1 日 | 2～7日 | 8～14日 | 15～22日 | 23日～1ヶ月 | ～2ヶ月 | ～3ヶ月 | ～4ヶ月 | |
| けいれん | | | | | | | | | | | |
| 37.5℃未満 | | | | | | | | | | | |
| 37.5℃以上 | | | | | | | | | | | |
| リンパ節腫脹 | 0.0 | 0.0 | 0.0 | 0.0 | 0.0 | 0.1 | 0.2 | 0.1 | 0.0 | | 0.6 |
| 局所の湿潤 | | 0.0 | 0.0 | 0.0 | 0.0 | 0.0 | 0.0 | 0.1 | 0.1 | | 0.3 |
| 合 計 | 0.0 | 0.0 | 0.1 | 0.0 | 0.0 | 0.1 | 0.3 | 0.2 | 0.1 | | 0.9 |

ヒブ初回1回目

| 総 数 | | 発 現 日 | | | | | | | | | | | | | | | | | | | | | | | | | | | | (対象者数 6599 人) | | | | | | | | | | (異常発生者数 1293 人) | | | | | | | | | | 合 計 | |
|---------|-----------------|-------|-----|-----|-----|-----|-----|-----|-----|------|-----|-----|------|------|------|------|------|------|------|------|------|------|------|------|------|------|------|------|------|---------------|------|------|-----|--|--|--|--|--|--|-----------------|--|--|--|--|--|--|--|--|--|-----|--|
| | | 0 日 | 1 日 | 2 日 | 3 日 | 4 日 | 5 日 | 6 日 | 7 日 | 小計 | 8 日 | 9 日 | 10 日 | 11 日 | 12 日 | 13 日 | 14 日 | 15 日 | 16 日 | 17 日 | 18 日 | 19 日 | 20 日 | 21 日 | 22 日 | 23 日 | 24 日 | 25 日 | 26 日 | 27 日 | 28 日 | | | | | | | | | | | | | | | | | | | | |
| 発 熱 | | 130 | 168 | 34 | 14 | 13 | 5 | 9 | 4 | 377 | 3 | 4 | 4 | 2 | 9 | 3 | 6 | 5 | 5 | 2 | 4 | 1 | 3 | 4 | 4 | 6 | 3 | 5 | 4 | 1 | 4 | 4 | 459 | | | | | | | | | | | | | | | | | | |
| | 37.5℃以上 38.5℃未満 | 89 | 140 | 25 | 6 | 6 | 5 | 6 | 4 | 281 | 3 | 3 | 2 | 1 | 5 | 3 | 4 | 3 | 4 | 1 | 3 | 1 | 2 | 3 | 2 | 2 | 1 | 4 | 3 | 1 | 4 | 4 | 334 | | | | | | | | | | | | | | | | | | |
| 38.5℃以上 | | 41 | 28 | 9 | 8 | 7 | | 3 | | 96 | | 1 | 2 | 1 | 4 | | 2 | 2 | 1 | 1 | 1 | 1 | 1 | 1 | 4 | 2 | 1 | 1 | | | 4 | 125 | | | | | | | | | | | | | | | | | | | |
| | 局所反応 | 167 | 204 | 36 | 5 | 1 | 3 | 1 | | 417 | 2 | 2 | | 3 | | | 1 | 1 | 1 | 1 | 2 | 2 | | 1 | | 1 | | | 1 | 1 | | 434 | | | | | | | | | | | | | | | | | | | |
| けいれん | | | | | | | | | | | | | | | | | | | | | | | | | | | | | | | | | | | | | | | | | | | | | | | | | | | |
| | 37.5℃未満 | | | | | | | | | | | | | | | | | | | | | | | | | | | | | | | | | | | | | | | | | | | | | | | | | | |
| 37.5℃以上 | | | | | | | | | | | | | | | | | | | | | | | | | | | | | | | | | | | | | | | | | | | | | | | | | | | |
| | 嘔 吐 | 32 | 20 | 8 | 5 | 1 | 2 | 1 | 2 | 71 | 1 | | | | 3 | 1 | 2 | 2 | 1 | 2 | | | | | 2 | 2 | | | 1 | | | 1 | 89 | | | | | | | | | | | | | | | | | | |
| 下 痢 | | 34 | 41 | 16 | 14 | 6 | 3 | 3 | 6 | 123 | 7 | | 1 | | | | 2 | 3 | 2 | 4 | 3 | 3 | 2 | 3 | 2 | 2 | 1 | | 1 | | 2 | | 159 | | | | | | | | | | | | | | | | | | |
| | せき鼻水 | 32 | 52 | 38 | 28 | 12 | 14 | 17 | 18 | 211 | 18 | 15 | 18 | 22 | 19 | 10 | 21 | 19 | 18 | 12 | 5 | 19 | 14 | 16 | 16 | 16 | 16 | 13 | 13 | 9 | 14 | 8 | 526 | | | | | | | | | | | | | | | | | | |
| 合 計 | | 395 | 485 | 132 | 66 | 33 | 27 | 31 | 30 | 1199 | 31 | 21 | 23 | 27 | 31 | 14 | 31 | 30 | 26 | 21 | 14 | 25 | 19 | 24 | 26 | 23 | 18 | 18 | 12 | 21 | 13 | 1667 | | | | | | | | | | | | | | | | | | | |

| 発 生 割 合 | | 合 | | | | | | | | | | | | | | | | | | | | | | | | | | | | 合 計 | | |
|---------|-----------------|-----|-----|-----|-----|-----|-----|-----|-----|------|-----|-----|------|------|------|------|------|------|------|------|------|------|------|------|------|------|------|------|------|-----|------|------|
| | | 0 日 | 1 日 | 2 日 | 3 日 | 4 日 | 5 日 | 6 日 | 7 日 | 小計 | 8 日 | 9 日 | 10 日 | 11 日 | 12 日 | 13 日 | 14 日 | 15 日 | 16 日 | 17 日 | 18 日 | 19 日 | 20 日 | 21 日 | 22 日 | 23 日 | 24 日 | 25 日 | 26 日 | | 27 日 | 28 日 |
| 発 熱 | | 2.0 | 2.5 | 0.5 | 0.2 | 0.2 | 0.1 | 0.1 | 0.1 | 5.7 | 0.0 | 0.1 | 0.1 | 0.0 | 0.1 | 0.0 | 0.1 | 0.1 | 0.1 | 0.0 | 0.1 | 0.1 | 0.0 | 0.0 | 0.1 | 0.1 | 0.0 | 0.1 | 0.0 | 0.1 | 0.1 | 7.0 |
| | 37.5℃以上 38.5℃未満 | 1.3 | 2.1 | 0.4 | 0.1 | 0.1 | 0.1 | 0.1 | 0.1 | 4.3 | 0.0 | 0.0 | 0.0 | 0.0 | 0.1 | 0.0 | 0.1 | 0.0 | 0.1 | 0.0 | 0.0 | 0.0 | 0.0 | 0.0 | 0.1 | 0.0 | 0.0 | 0.1 | 0.0 | 0.1 | | 5.1 |
| 38.5℃以上 | | 0.6 | 0.4 | 0.1 | 0.1 | 0.1 | | 0.0 | | 1.5 | | 0.0 | 0.0 | 0.0 | 0.1 | | 0.0 | 0.0 | 0.0 | 0.0 | 0.0 | 0.0 | 0.0 | 0.0 | 0.1 | 0.0 | 0.0 | | | 0.1 | 1.9 | |
| 局所反応 | | 2.5 | 3.1 | 0.5 | 0.1 | 0.0 | 0.0 | 0.0 | | 6.3 | 0.0 | 0.0 | | 0.0 | | | | 0.0 | | 0.0 | 0.0 | 0.0 | 0.0 | 0.0 | | 0.0 | | 0.0 | 0.0 | | 6.6 | |
| けいれん | | | | | | | | | | | | | | | | | | | | | | | | | | | | | | | | |
| 37.5℃未満 | | | | | | | | | | | | | | | | | | | | | | | | | | | | | | | | |
| 37.5℃以上 | | | | | | | | | | | | | | | | | | | | | | | | | | | | | | | | |
| 嘔 吐 | | 0.5 | 0.3 | 0.1 | 0.1 | 0.0 | 0.0 | 0.0 | 0.0 | 1.1 | 0.0 | | | | 0.0 | 0.0 | 0.0 | 0.0 | 0.0 | 0.0 | | | | | 0.0 | 0.0 | | 0.0 | | | | 1.3 |
| 下 痢 | | 0.5 | 0.6 | 0.2 | 0.2 | 0.1 | 0.0 | 0.0 | 0.1 | 1.9 | 0.1 | | 0.0 | | | | 0.0 | 0.0 | 0.0 | 0.1 | 0.0 | 0.0 | 0.0 | 0.0 | 0.0 | 0.0 | | 0.0 | | 0.0 | | 2.4 |
| せき鼻水 | | 0.5 | 0.8 | 0.6 | 0.4 | 0.2 | 0.2 | 0.3 | 0.3 | 3.2 | 0.3 | 0.2 | 0.3 | 0.3 | 0.3 | 0.2 | 0.3 | 0.3 | 0.3 | 0.2 | 0.2 | 0.1 | 0.3 | 0.2 | 0.2 | 0.2 | 0.2 | 0.1 | 0.2 | 0.1 | | 8.0 |
| 合 計 | | 6.0 | 7.3 | 2.0 | 1.0 | 0.5 | 0.4 | 0.5 | 0.5 | 18.2 | 0.5 | 0.3 | 0.3 | 0.4 | 0.5 | 0.2 | 0.5 | 0.5 | 0.4 | 0.3 | 0.2 | 0.4 | 0.3 | 0.4 | 0.4 | 0.3 | 0.3 | 0.2 | 0.3 | 0.2 | | 25.3 |

ヒブ初回2回目

| 総 数 | | 発 現 日 | | | | | | | | | | | | | | | | | | | | | | | | | | | | (対象者数 5264 人) | | | | | | | | | | | | | | | | (異常発生者数 1526 人) | | | | | | | | | | | | | | | |
|---------|-----------------|-------|-----|-----|----|----|----|----|----|------|----|----|-----|-----|-----|-----|-----|-----|-----|-----|-----|-----|-----|-----|-----|-----|-----|-----|-----|---------------|-----|------|-----|--|--|--|--|--|--|--|--|--|--|--|--|-----------------|--|--|--|--|--|--|--|--|--|--|--|--|--|--|--|
| | | 0日 | 1日 | 2日 | 3日 | 4日 | 5日 | 6日 | 7日 | 小計 | 8日 | 9日 | 10日 | 11日 | 12日 | 13日 | 14日 | 15日 | 16日 | 17日 | 18日 | 19日 | 20日 | 21日 | 22日 | 23日 | 24日 | 25日 | 26日 | 27日 | 28日 | 合 計 | | | | | | | | | | | | | | | | | | | | | | | | | | | | | |
| 発 熱 | | 150 | 457 | 63 | 7 | 5 | 7 | 8 | 7 | 704 | 3 | 4 | 3 | 5 | 4 | 10 | 8 | 6 | 4 | 5 | 4 | 2 | 5 | 2 | 2 | 3 | 7 | 4 | 3 | 3 | 6 | 797 | | | | | | | | | | | | | | | | | | | | | | | | | | | | | |
| | 37.5℃以上 38.5℃未満 | 94 | 304 | 40 | 5 | 2 | 5 | 3 | 4 | 457 | 1 | 2 | 1 | 2 | 1 | 5 | 5 | 3 | 1 | 2 | 2 | 1 | 3 | 3 | | 2 | 1 | 4 | 2 | 3 | 3 | 4 | 505 | | | | | | | | | | | | | | | | | | | | | | | | | | | | |
| 38.5℃以上 | | 56 | 153 | 23 | 2 | 3 | 2 | 5 | 3 | 247 | 2 | 2 | 2 | 3 | 3 | 5 | 3 | 3 | 3 | 3 | 2 | 1 | 2 | 2 | 2 | 2 | 3 | 2 | | | 2 | 292 | | | | | | | | | | | | | | | | | | | | | | | | | | | | | |
| | 局所反応 | 171 | 287 | 49 | 9 | 8 | 1 | 1 | 3 | 529 | 2 | 3 | 2 | 3 | 3 | 3 | 1 | 1 | | | | 1 | 1 | 1 | | 1 | 2 | 3 | | 1 | 3 | 556 | | | | | | | | | | | | | | | | | | | | | | | | | | | | | |
| けいれん | | 1 | | 1 | | | | | | 2 | | | | | | | | | | | | | | | | | | | | | | 2 | | | | | | | | | | | | | | | | | | | | | | | | | | | | | |
| | 37.5℃未満 | | | 1 | | | | | | 1 | | | | | | | | | | | | | | | | | | | | | | 1 | | | | | | | | | | | | | | | | | | | | | | | | | | | | | |
| 37.5℃以上 | | 1 | | | | | | | | 1 | | | | | | | | | | | | | | | | | | | | | | 1 | | | | | | | | | | | | | | | | | | | | | | | | | | | | | |
| | 嘔 吐 | 9 | 11 | 4 | 3 | 2 | 1 | | | 30 | 1 | 1 | 2 | | 1 | | 2 | | | 1 | | 1 | 1 | | 1 | | | 1 | | 2 | 1 | 45 | | | | | | | | | | | | | | | | | | | | | | | | | | | | | |
| 下 痢 | | 19 | 32 | 25 | 5 | 9 | 7 | 4 | 3 | 104 | 6 | 1 | 6 | 2 | 3 | 2 | 2 | 6 | 3 | 2 | 2 | 2 | | | 4 | 3 | 2 | 10 | 4 | | 2 | 1 | 165 | | | | | | | | | | | | | | | | | | | | | | | | | | | | |
| | せき鼻水 | 28 | 66 | 29 | 24 | 16 | 22 | 20 | 16 | 221 | 16 | 14 | 12 | 18 | 15 | 17 | 12 | 14 | 12 | 15 | 9 | 11 | 23 | 19 | 11 | 14 | 14 | 15 | 10 | 8 | 5 | 505 | | | | | | | | | | | | | | | | | | | | | | | | | | | | | |
| 合 計 | | 378 | 853 | 171 | 48 | 40 | 38 | 33 | 29 | 1590 | 28 | 23 | 25 | 28 | 23 | 32 | 25 | 27 | 19 | 23 | 15 | 15 | 29 | 26 | 17 | 22 | 34 | 24 | 13 | 16 | 16 | 2070 | | | | | | | | | | | | | | | | | | | | | | | | | | | | | |

| 発 生 割 合 | | 合 | | | | | | | | | | | | | | | | | | | | | | | | | | | | 合 計 | | |
|---------|-----------------|-----|------|-----|-----|-----|-----|-----|-----|------|-----|-----|------|------|------|------|------|------|------|------|------|------|------|------|------|------|------|------|------|-----|------|------|
| | | 0 日 | 1 日 | 2 日 | 3 日 | 4 日 | 5 日 | 6 日 | 7 日 | 小計 | 8 日 | 9 日 | 10 日 | 11 日 | 12 日 | 13 日 | 14 日 | 15 日 | 16 日 | 17 日 | 18 日 | 19 日 | 20 日 | 21 日 | 22 日 | 23 日 | 24 日 | 25 日 | 26 日 | | | 27 日 |
| 発 熱 | | 2.8 | 8.7 | 1.2 | 0.1 | 0.1 | 0.1 | 0.2 | 0.1 | 13.4 | 0.1 | 0.1 | 0.1 | 0.1 | 0.1 | 0.2 | 0.2 | 0.1 | 0.1 | 0.1 | 0.1 | 0.1 | 0.0 | 0.1 | 0.0 | 0.0 | 0.1 | 0.1 | 0.1 | 0.1 | 0.1 | 15.1 |
| | 37.5℃以上 38.5℃未満 | 1.8 | 5.8 | 0.8 | 0.1 | 0.0 | 0.1 | 0.1 | 0.1 | 8.7 | 0.0 | 0.0 | 0.0 | 0.0 | 0.0 | 0.1 | 0.1 | 0.1 | 0.0 | 0.0 | 0.0 | 0.0 | 0.0 | 0.1 | 0.0 | 0.0 | 0.0 | 0.1 | 0.0 | 0.1 | 0.1 | 9.6 |
| 38.5℃以上 | | 1.1 | 2.9 | 0.4 | 0.0 | 0.1 | 0.0 | 0.1 | 0.1 | 4.7 | 0.0 | 0.0 | 0.0 | 0.1 | 0.1 | 0.1 | 0.1 | 0.1 | 0.1 | 0.1 | 0.0 | 0.0 | 0.0 | 0.0 | 0.0 | 0.0 | 0.1 | 0.0 | | 0.0 | 5.5 | |
| 局所反応 | | 3.2 | 5.5 | 0.9 | 0.2 | 0.2 | 0.0 | 0.0 | 0.1 | 10.0 | 0.0 | 0.1 | 0.0 | 0.1 | | 0.1 | 0.0 | 0.0 | | | | 0.0 | 0.0 | | 0.0 | 0.0 | 0.1 | | 0.0 | 0.1 | 10.6 | |
| けいれん | | 0.0 | | 0.0 | | | | | | 0.0 | | | | | | | | | | | | | | | | | | | | | 0.0 | |
| 37.5℃未満 | | | | 0.0 | | | | | | 0.0 | | | | | | | | | | | | | | | | | | | | | 0.0 | |
| 37.5℃以上 | | 0.0 | | | | | | | | 0.0 | | | | | | | | | | | | | | | | | | | | | 0.0 | |
| 嘔 吐 | | 0.2 | 0.2 | 0.1 | 0.1 | 0.0 | 0.0 | | | 0.6 | 0.0 | 0.0 | 0.0 | | 0.0 | | 0.0 | | | 0.0 | | 0.0 | | 0.0 | | 0.0 | | 0.0 | 0.0 | 0.0 | 0.9 | |
| 下 痢 | | 0.4 | 0.6 | 0.5 | 0.1 | 0.2 | 0.1 | 0.1 | 0.1 | 2.0 | 0.1 | 0.0 | 0.1 | 0.0 | 0.1 | 0.0 | 0.0 | 0.1 | 0.1 | 0.0 | 0.0 | | 0.1 | 0.1 | 0.0 | 0.0 | 0.2 | 0.1 | 0.0 | 0.0 | 3.1 | |
| せき鼻水 | | 0.5 | 1.3 | 0.6 | 0.5 | 0.3 | 0.4 | 0.4 | 0.3 | 4.2 | 0.3 | 0.3 | 0.2 | 0.3 | 0.3 | 0.3 | 0.2 | 0.3 | 0.2 | 0.3 | 0.2 | 0.2 | 0.4 | 0.4 | 0.2 | 0.3 | 0.3 | 0.3 | 0.2 | 0.2 | 0.1 | 9.6 |
| 合 計 | | 7.2 | 16.2 | 3.2 | 0.9 | 0.8 | 0.7 | 0.6 | 0.6 | 30.2 | 0.5 | 0.4 | 0.5 | 0.5 | 0.4 | 0.6 | 0.5 | 0.5 | 0.4 | 0.4 | 0.3 | 0.3 | 0.6 | 0.5 | 0.3 | 0.4 | 0.6 | 0.5 | 0.2 | 0.3 | 0.3 | 39.3 |

ヒブ初回3回目

| 総 数 | | 発 現 日 | | | | | | | | | | | | | | | | | | | | | | | | | | | | (対象者数 4560 人) | | | | | | | | | | (異常発生者数 1302 人) | | | | | | | | | | 合 計 | |
|---------|-----------------|-------|-----|-----|-----|-----|-----|-----|-----|------|-----|-----|------|------|------|------|------|------|------|------|------|------|------|------|------|------|------|------|------|---------------|------|------|--|--|--|--|--|--|--|-----------------|--|--|--|--|--|--|--|--|--|-----|--|
| | | 0 日 | 1 日 | 2 日 | 3 日 | 4 日 | 5 日 | 6 日 | 7 日 | 小計 | 8 日 | 9 日 | 10 日 | 11 日 | 12 日 | 13 日 | 14 日 | 15 日 | 16 日 | 17 日 | 18 日 | 19 日 | 20 日 | 21 日 | 22 日 | 23 日 | 24 日 | 25 日 | 26 日 | 27 日 | 28 日 | | | | | | | | | | | | | | | | | | | | |
| 発 熱 | | 105 | 313 | 53 | 6 | 7 | 4 | 3 | 9 | 500 | 11 | 4 | 7 | 2 | 8 | 1 | 5 | 5 | 6 | 7 | 4 | 6 | 3 | 7 | 7 | 3 | 9 | 3 | | | | 615 | | | | | | | | | | | | | | | | | | | |
| | 37.5℃以上 38.5℃未満 | 61 | 217 | 35 | 5 | 4 | 1 | 3 | 5 | 331 | 6 | 3 | 3 | 1 | 3 | | 1 | 4 | 1 | 2 | 2 | 4 | 2 | 2 | 3 | 1 | 5 | 2 | | | | 388 | | | | | | | | | | | | | | | | | | | |
| 38.5℃以上 | | 44 | 96 | 18 | 1 | 3 | 3 | | 4 | 169 | 5 | 1 | 4 | 1 | 5 | 1 | 4 | 1 | 5 | 5 | 2 | 2 | 1 | 3 | 1 | 1 | 4 | 1 | | | | 227 | | | | | | | | | | | | | | | | | | | |
| | 局所反応 | 140 | 313 | 73 | 7 | 3 | 2 | 1 | 6 | 545 | | | 1 | 3 | 1 | | | | 1 | 1 | 1 | 1 | | | | 2 | | | | | | 560 | | | | | | | | | | | | | | | | | | | |
| けいれん | | | 1 | | | | | | | 1 | | | | | | | | | | | | | | | | | | | | | | 2 | | | | | | | | | | | | | | | | | | | |
| | 37.5℃未満 | | | | | | | | | | | | | | | | | | | | | | | | | | | | | | | 1 | | | | | | | | | | | | | | | | | | | |
| 37.5℃以上 | | | | | | | | | | 1 | | | | | | | | | | | | | | | | | | | | | | 1 | | | | | | | | | | | | | | | | | | | |
| | 嘔 吐 | 8 | 16 | 7 | | 1 | | 1 | 2 | 35 | | 3 | 1 | 1 | 1 | | | | 2 | 1 | | | | | 1 | 3 | 1 | | | | | 54 | | | | | | | | | | | | | | | | | | | |
| 下 痢 | | 13 | 33 | 13 | 7 | 4 | 7 | 4 | 4 | 85 | 2 | 8 | 3 | 4 | 4 | 5 | 4 | 2 | 2 | 4 | 1 | 2 | 4 | 2 | 1 | 3 | 5 | 1 | | | | 149 | | | | | | | | | | | | | | | | | | | |
| | せき鼻水 | 22 | 55 | 19 | 16 | 27 | 17 | 12 | 23 | 191 | 8 | 9 | 18 | 12 | 16 | 14 | 20 | 15 | 15 | 16 | 10 | 18 | 9 | 13 | 8 | 9 | 7 | 6 | | | | 452 | | | | | | | | | | | | | | | | | | | |
| 合 計 | | 288 | 731 | 165 | 36 | 42 | 30 | 21 | 44 | 1357 | 21 | 24 | 30 | 22 | 30 | 20 | 29 | 22 | 26 | 29 | 16 | 27 | 16 | 21 | 21 | 15 | 20 | 18 | 13 | | | 1832 | | | | | | | | | | | | | | | | | | | |

| 発 生 割 合 | | 合 | | | | | | | | | | | | | | | | | | | | | | | | | | | | 合 計 | | | |
|---------|-----------------|-----|------|-----|-----|-----|-----|-----|-----|------|-----|-----|------|------|------|------|------|------|------|------|------|------|------|------|------|------|------|------|------|-----|------|------|------|
| | | 0 日 | 1 日 | 2 日 | 3 日 | 4 日 | 5 日 | 6 日 | 7 日 | 小計 | 8 日 | 9 日 | 10 日 | 11 日 | 12 日 | 13 日 | 14 日 | 15 日 | 16 日 | 17 日 | 18 日 | 19 日 | 20 日 | 21 日 | 22 日 | 23 日 | 24 日 | 25 日 | 26 日 | | 27 日 | 28 日 | |
| 発 熱 | | 2.3 | 6.9 | 1.2 | 0.1 | 0.2 | 0.1 | 0.1 | 0.2 | 11.0 | 0.2 | 0.1 | 0.2 | 0.0 | 0.2 | 0.0 | 0.1 | 0.1 | 0.1 | 0.1 | 0.2 | 0.1 | 0.1 | 0.1 | 0.2 | 0.1 | 0.1 | 0.2 | 0.2 | 0.1 | 0.2 | 0.1 | 13.5 |
| | 37.5℃以上 38.5℃未満 | 1.3 | 4.8 | 0.8 | 0.1 | 0.1 | 0.0 | 0.1 | 0.1 | 7.3 | 0.1 | 0.1 | 0.1 | 0.0 | 0.1 | | 0.0 | 0.1 | 0.1 | 0.0 | 0.0 | 0.0 | 0.0 | 0.1 | 0.0 | 0.1 | 0.0 | 0.0 | 0.1 | 0.0 | 0.1 | 0.0 | 8.5 |
| 38.5℃以上 | | 1.0 | 2.1 | 0.4 | 0.0 | 0.1 | 0.1 | | 0.1 | 3.7 | 0.1 | 0.0 | 0.1 | 0.0 | 0.1 | 0.0 | 0.1 | 0.0 | 0.1 | 0.1 | 0.1 | 0.0 | 0.0 | 0.0 | 0.1 | 0.0 | 0.0 | 0.1 | 0.1 | 0.0 | 0.1 | 0.0 | 5.0 |
| 局所反応 | | 3.1 | 6.9 | 1.6 | 0.2 | 0.1 | 0.0 | 0.0 | 0.1 | 12.0 | | | 0.0 | 0.1 | 0.0 | | | | 0.0 | 0.0 | 0.0 | 0.0 | 0.0 | | 0.0 | | | 0.0 | | | 0.1 | 12.3 | |
| けいれん | | | 0.0 | | | | | | | 0.0 | | | | | | | | | | | | | | | | | | | | | | 0.0 | 0.0 |
| 37.5℃未満 | | | | | | | | | | | | | | | | | | | | | | | | | | | | | | | | 0.0 | 0.0 |
| 37.5℃以上 | | | 0.0 | | | | | | | 0.0 | | | | | | | | | | | | | | | | | | | | | | | 0.0 |
| 嘔 吐 | | 0.2 | 0.4 | 0.2 | | 0.0 | | 0.0 | 0.0 | 0.8 | | 0.1 | 0.0 | 0.0 | 0.0 | | | | 0.0 | 0.0 | 0.0 | 0.1 | 0.0 | 0.0 | 0.0 | 0.1 | 0.0 | | 0.0 | 0.1 | 0.0 | 1.2 | |
| 下 痢 | | 0.3 | 0.7 | 0.3 | 0.2 | 0.1 | 0.2 | 0.1 | 0.1 | 1.9 | 0.0 | 0.2 | 0.1 | 0.1 | 0.1 | 0.1 | 0.1 | 0.0 | 0.0 | 0.0 | 0.1 | 0.0 | 0.0 | 0.1 | 0.1 | 0.1 | 0.0 | 0.0 | 0.1 | 0.1 | 0.0 | 3.3 | |
| せき鼻水 | | 0.5 | 1.2 | 0.4 | 0.4 | 0.6 | 0.4 | 0.3 | 0.5 | 4.2 | 0.2 | 0.2 | 0.4 | 0.3 | 0.4 | 0.3 | 0.4 | 0.3 | 0.3 | 0.3 | 0.4 | 0.2 | 0.4 | 0.2 | 0.3 | 0.3 | 0.2 | 0.3 | 0.2 | 0.2 | 0.2 | 0.1 | 9.9 |
| 合 計 | | 6.3 | 16.0 | 3.6 | 0.8 | 0.9 | 0.7 | 0.5 | 1.0 | 29.8 | 0.5 | 0.5 | 0.7 | 0.5 | 0.7 | 0.4 | 0.6 | 0.5 | 0.6 | 0.6 | 0.6 | 0.4 | 0.6 | 0.4 | 0.6 | 0.6 | 0.3 | 0.5 | 0.5 | 0.4 | 0.4 | 0.3 | 40.2 |

ヒブ追加

| 総 数 | | 発 現 日 | | | | | | | | | | | | | | | | | | | | | | | | | | | | (対象者数 4742 人) | | | | | | | | | | (異常発生者数 1584 人) | | | | | | | | | |
|-----|-----------------|-------|-----|-----|-----|----|----|----|----|------|----|----|-----|-----|-----|-----|-----|-----|-----|-----|-----|-----|-----|-----|-----|-----|-----|-----|-----|---------------|-----|-----|------|--|--|--|--|--|--|-----------------|--|--|--|--|--|--|--|--|--|
| | | 0日 | 1日 | 2日 | 3日 | 4日 | 5日 | 6日 | 7日 | 小計 | 8日 | 9日 | 10日 | 11日 | 12日 | 13日 | 14日 | 15日 | 16日 | 17日 | 18日 | 19日 | 20日 | 21日 | 22日 | 23日 | 24日 | 25日 | 26日 | 27日 | 28日 | 合 計 | | | | | | | | | | | | | | | | | |
| 発 熱 | | 103 | 282 | 64 | 36 | 18 | 20 | 20 | 30 | 573 | 22 | 29 | 22 | 15 | 14 | 17 | 13 | 14 | 6 | 12 | 21 | 7 | 21 | 13 | 15 | 8 | 13 | 9 | 12 | 8 | 11 | 875 | | | | | | | | | | | | | | | | | |
| | 37.5℃以上 38.5℃未満 | 56 | 161 | 32 | 9 | 8 | 4 | 3 | 8 | 281 | 11 | 11 | 5 | 7 | 2 | 8 | 4 | 1 | 4 | 6 | 7 | 1 | 10 | 4 | 8 | 1 | 1 | 2 | 2 | 2 | 3 | 381 | | | | | | | | | | | | | | | | | |
| | 38.5℃以上 | 47 | 121 | 32 | 27 | 10 | 16 | 17 | 22 | 292 | 11 | 18 | 17 | 8 | 12 | 9 | 9 | 13 | 2 | 6 | 14 | 6 | 11 | 9 | 7 | 7 | 12 | 7 | 10 | 6 | 8 | 494 | | | | | | | | | | | | | | | | | |
| | 局所反応 | 107 | 266 | 71 | 13 | 1 | 3 | 2 | 1 | 464 | 2 | 2 | 1 | 3 | | | | 1 | 2 | 1 | 1 | 1 | | 1 | | | | | | 2 | 481 | | | | | | | | | | | | | | | | | | |
| | けいれん | | | | | | | | 1 | 1 | | 1 | 1 | | | | | 1 | | 1 | | | | | | | | 1 | 1 | | 8 | | | | | | | | | | | | | | | | | | |
| | 37.5℃未満 | | | | | | | | 1 | 1 | | 1 | 1 | | | | | | | | | | | | | | | 1 | 1 | | 6 | | | | | | | | | | | | | | | | | | |
| | 37.5℃以上 | | | | | | | | | | | | | | | | | 1 | | 1 | | | | | | | | | | | 2 | | | | | | | | | | | | | | | | | | |
| | 嘔 吐 | 8 | 10 | 8 | 3 | 7 | 2 | 5 | 3 | 46 | 3 | 6 | 2 | | 2 | 1 | 2 | | 4 | 4 | 1 | 1 | 3 | 3 | 4 | 4 | 1 | 1 | | 2 | 2 | 92 | | | | | | | | | | | | | | | | | |
| | 下 痢 | 11 | 40 | 19 | 14 | 8 | 10 | 11 | 7 | 120 | 14 | 6 | 11 | 8 | 5 | 8 | 4 | 5 | 7 | 5 | 2 | 3 | 4 | 4 | 4 | 5 | 8 | 1 | 7 | 3 | 4 | 2 | 236 | | | | | | | | | | | | | | | | |
| | せき鼻水 | 42 | 78 | 59 | 55 | 31 | 31 | 31 | 41 | 368 | 29 | 30 | 25 | 21 | 19 | 24 | 24 | 16 | 15 | 27 | 20 | 19 | 23 | 20 | 22 | 14 | 16 | 13 | 18 | 8 | 5 | 776 | | | | | | | | | | | | | | | | | |
| | 合 計 | 271 | 676 | 221 | 121 | 65 | 66 | 69 | 83 | 1572 | 70 | 74 | 61 | 48 | 40 | 51 | 43 | 37 | 34 | 50 | 45 | 31 | 51 | 41 | 41 | 46 | 34 | 31 | 30 | 34 | 23 | 22 | 2468 | | | | | | | | | | | | | | | | |

| 発 生 割 合 | | 合 | | | | | | | | | | | | | | | | | | | | | | | | | | | | | | | | |
|-----------------|--|-----|------|-----|-----|-----|-----|-----|-----|------|-----|-----|-----|-----|-----|-----|-----|-----|-----|-----|-----|-----|-----|-----|-----|-----|-----|-----|-----|-----|-----|------|------|-----|
| | | 0日 | 1日 | 2日 | 3日 | 4日 | 5日 | 6日 | 7日 | 小計 | 8日 | 9日 | 10日 | 11日 | 12日 | 13日 | 14日 | 15日 | 16日 | 17日 | 18日 | 19日 | 20日 | 21日 | 22日 | 23日 | 24日 | 25日 | 26日 | 27日 | 28日 | 合 計 | | |
| 発 熱 | | 2.2 | 5.9 | 1.3 | 0.8 | 0.4 | 0.4 | 0.4 | 0.6 | 12.1 | 0.5 | 0.6 | 0.5 | 0.3 | 0.3 | 0.4 | 0.3 | 0.3 | 0.1 | 0.3 | 0.4 | 0.1 | 0.3 | 0.4 | 0.1 | 0.4 | 0.3 | 0.2 | 0.3 | 0.2 | 0.2 | 0.2 | 18.5 | |
| 37.5℃以上 38.5℃未満 | | 1.2 | 3.4 | 0.7 | 0.2 | 0.2 | 0.1 | 0.1 | 0.2 | 5.9 | 0.2 | 0.2 | 0.1 | 0.1 | 0.0 | 0.2 | 0.1 | 0.0 | 0.1 | 0.1 | 0.1 | 0.1 | 0.0 | 0.2 | 0.1 | 0.2 | 0.0 | 0.0 | 0.0 | 0.0 | 0.0 | 0.1 | 8.0 | |
| 38.5℃以上 | | 1.0 | 2.6 | 0.7 | 0.6 | 0.2 | 0.3 | 0.4 | 0.5 | 6.2 | 0.2 | 0.4 | 0.4 | 0.2 | 0.3 | 0.2 | 0.2 | 0.3 | 0.0 | 0.1 | 0.3 | 0.1 | 0.1 | 0.3 | 0.1 | 0.2 | 0.1 | 0.3 | 0.1 | 0.2 | 0.1 | 0.2 | 10.4 | |
| 局所反応 | | 2.3 | 5.6 | 1.5 | 0.3 | 0.0 | 0.1 | 0.0 | 0.0 | 9.8 | 0.0 | 0.0 | 0.0 | 0.1 | | | | 0.0 | 0.0 | 0.0 | 0.0 | 0.0 | 0.0 | 0.0 | | 0.0 | | | | | 0.0 | 10.1 | | |
| けいれん | | | | | | | | | 0.0 | 0.0 | | 0.0 | | 0.0 | | 0.0 | | 0.0 | | 0.0 | | | | | | | | 0.0 | | | 0.2 | 0.2 | | |
| 37.5℃未満 | | | | | | | | | 0.0 | 0.0 | | 0.0 | | 0.0 | | 0.0 | | | | | | | | | | | | | 0.0 | | | 0.1 | 0.1 | |
| 37.5℃以上 | | | | | | | | | | | | | | | | | | 0.0 | | 0.0 | | | | | | | | | | | | 0.0 | 0.0 | |
| 嘔 吐 | | 0.2 | 0.2 | 0.2 | 0.1 | 0.1 | 0.0 | 0.1 | 0.1 | 1.0 | 0.1 | 0.1 | 0.0 | | 0.0 | 0.0 | 0.0 | | 0.1 | 0.1 | 0.0 | 0.0 | 0.1 | 0.1 | 0.1 | 0.1 | 0.1 | 0.0 | 0.0 | 0.0 | 0.0 | 1.9 | 1.9 | |
| 下 痢 | | 0.2 | 0.8 | 0.4 | 0.3 | 0.2 | 0.2 | 0.2 | 0.1 | 2.5 | 0.3 | 0.1 | 0.2 | 0.2 | 0.1 | 0.2 | 0.1 | 0.1 | 0.1 | 0.1 | 0.0 | 0.1 | 0.1 | 0.0 | 0.1 | 0.1 | 0.2 | 0.0 | 0.1 | 0.1 | 0.1 | 0.0 | 5.0 | 5.0 |
| せき鼻水 | | 0.9 | 1.6 | 1.2 | 1.2 | 0.7 | 0.7 | 0.7 | 0.9 | 7.8 | 0.6 | 0.6 | 0.5 | 0.4 | 0.4 | 0.5 | 0.5 | 0.3 | 0.3 | 0.6 | 0.4 | 0.4 | 0.5 | 0.4 | 0.5 | 0.3 | 0.3 | 0.3 | 0.4 | 0.2 | 0.1 | 16.4 | 16.4 | |
| 合 計 | | 5.7 | 14.3 | 4.7 | 2.6 | 1.4 | 1.4 | 1.5 | 1.8 | 33.2 | 1.5 | 1.6 | 1.3 | 1.0 | 0.8 | 1.1 | 0.9 | 0.8 | 0.7 | 1.1 | 0.9 | 0.7 | 1.1 | 0.9 | 1.0 | 0.7 | 0.7 | 0.6 | 0.7 | 0.5 | 0.5 | 52.0 | 52.0 | |

小児用肺炎球菌初回1回目

| 発 現 日 | | (対象者数 6271 人) (異常発生者数 1441 人) | | | | | | | | | | | | | | | | | | | | | | | | | | | | | | |
|-----------------|-----|-------------------------------|-----|-----|-----|-----|-----|-----|------|----|-----|-----|------|------|------|------|------|------|------|------|------|------|------|------|------|------|------|------|------|------|------|-----|
| | | 0 日 | 1 日 | 2 日 | 3 日 | 4 日 | 5 日 | 6 日 | 7 日 | 小計 | 8 日 | 9 日 | 10 日 | 11 日 | 12 日 | 13 日 | 14 日 | 15 日 | 16 日 | 17 日 | 18 日 | 19 日 | 20 日 | 21 日 | 22 日 | 23 日 | 24 日 | 25 日 | 26 日 | 27 日 | 28 日 | 合 計 |
| 発 熱 | 141 | 204 | 46 | 14 | 7 | 3 | 5 | 4 | 424 | 3 | 5 | 2 | 5 | 3 | 7 | 5 | 6 | 2 | 4 | 4 | 2 | 3 | 6 | 1 | 4 | 1 | 4 | 3 | | | 5 | 499 |
| 37.5℃以上 38.5℃未満 | 103 | 166 | 36 | 11 | 5 | 2 | 3 | 3 | 329 | 2 | 4 | 1 | 2 | 1 | 3 | 3 | 2 | 2 | 3 | 3 | 2 | 3 | 3 | 1 | 3 | 1 | | 1 | | 2 | 371 | |
| 38.5℃以上 | 38 | 38 | 10 | 3 | 2 | 1 | 2 | 1 | 95 | 1 | 1 | 1 | 3 | 2 | 4 | 2 | 4 | | 1 | 1 | | | 3 | 1 | | 4 | 2 | | 3 | 128 | | |
| 局所反応 | 249 | 363 | 76 | 6 | | 1 | | 1 | 696 | 1 | 1 | 1 | | | | | | 1 | 1 | | | 1 | 2 | 1 | | | | | 1 | 705 | | |
| けいれん | | 1 | | | | | | | 1 | | | | | | | | | | | | | | | | | | | | | 1 | | |
| 37.5℃未満 | | | | | | | | | | | | | | | | | | | | | | | | | | | | | | | | |
| 37.5℃以上 | | 1 | | | | | | | 1 | | | | | | | | | | | | | | | | | | | | | | 1 | |
| 嘔 吐 | 68 | 18 | 12 | 2 | 4 | 1 | 2 | 1 | 108 | | | | 2 | 1 | | 1 | 1 | 1 | | 1 | 1 | | 1 | 1 | 1 | 1 | 2 | | | 1 | 123 | |
| 下 痢 | 75 | 35 | 16 | 10 | 7 | 3 | 2 | 8 | 156 | 4 | 2 | 1 | 1 | 2 | 5 | 1 | 4 | 2 | | | 1 | 3 | 2 | 2 | 1 | 1 | 1 | | | | 190 | |
| せき鼻水 | 57 | 49 | 39 | 25 | 14 | 14 | 12 | 20 | 230 | 18 | 11 | 15 | 19 | 16 | 9 | 10 | 11 | 14 | 5 | 14 | 14 | 9 | 10 | 15 | 13 | 9 | 7 | 11 | 8 | 4 | 472 | |
| 合 計 | 590 | 670 | 189 | 57 | 32 | 22 | 21 | 34 | 1615 | 26 | 19 | 19 | 27 | 22 | 21 | 17 | 22 | 19 | 10 | 19 | 17 | 14 | 22 | 20 | 20 | 12 | 13 | 17 | 8 | 11 | 1990 | |

| 発 生 割 合 | | | 合 計 | | | | | | | | | | | | | | | | | | | | | | | | | | | | | | |
|-----------------|-----|------|-----|-----|-----|-----|-----|-----|------|-----|-----|-----|-----|-----|-----|-----|-----|-----|-----|-----|-----|-----|-----|-----|-----|-----|-----|-----|-----|-----|------|-----|------|
| | | | 0日 | 1日 | 2日 | 3日 | 4日 | 5日 | 6日 | 7日 | 小計 | 8日 | 9日 | 10日 | 11日 | 12日 | 13日 | 14日 | 15日 | 16日 | 17日 | 18日 | 19日 | 20日 | 21日 | 22日 | 23日 | 24日 | 25日 | 26日 | 27日 | 28日 | |
| 発 熱 | 2.2 | 3.3 | 0.7 | 0.2 | 0.1 | 0.0 | 0.1 | 0.1 | 6.8 | 0.0 | 0.1 | 0.0 | 0.1 | 0.1 | 0.1 | 0.1 | 0.1 | 0.1 | 0.1 | 0.0 | 0.1 | 0.1 | 0.0 | 0.0 | 0.0 | 0.1 | 0.0 | 0.1 | 0.0 | 0.1 | 0.0 | 0.1 | 8.0 |
| 37.5℃以上 38.5℃未満 | 1.6 | 2.6 | 0.6 | 0.2 | 0.1 | 0.0 | 0.0 | 0.0 | 5.2 | 0.0 | 0.1 | 0.0 | 0.0 | 0.0 | 0.0 | 0.0 | 0.0 | 0.0 | 0.0 | 0.0 | 0.0 | 0.0 | 0.0 | 0.0 | 0.0 | 0.0 | 0.0 | 0.0 | 0.0 | 0.0 | 0.0 | 5.9 | |
| 38.5℃以上 | 0.6 | 0.6 | 0.2 | 0.0 | 0.0 | 0.0 | 0.0 | 0.0 | 1.5 | 0.0 | 0.0 | 0.0 | 0.0 | 0.0 | 0.1 | 0.0 | 0.1 | 0.0 | 0.1 | | 0.0 | 0.0 | 0.0 | | | 0.0 | 0.0 | 0.0 | 0.1 | 0.0 | 0.0 | 2.0 | |
| 局所反応 | 4.0 | 5.8 | 1.2 | 0.1 | | 0.0 | | 0.0 | 11.1 | 0.0 | 0.0 | 0.0 | | | | | | | 0.0 | | | | 0.0 | 0.0 | 0.0 | | | | | 0.0 | 11.2 | 0.0 | |
| けいれん | | 0.0 | | | | | | | 0.0 | | | | | | | | | | | | | | | | | | | | | | 0.0 | 0.0 | |
| 37.5℃未満 | | | | | | | | | | | | | | | | | | | | | | | | | | | | | | | | | |
| 37.5℃以上 | | 0.0 | | | | | | | 0.0 | | | | | | | | | | | | | | | | | | | | | | | 0.0 | 0.0 |
| 嘔 吐 | 1.1 | 0.3 | 0.2 | 0.0 | 0.1 | 0.0 | 0.0 | 0.0 | 1.7 | | | | | 0.0 | 0.0 | | | 0.0 | 0.0 | | 0.0 | | 0.0 | 0.0 | 0.0 | 0.0 | 0.0 | 0.0 | 0.0 | 0.0 | 0.0 | 2.0 | |
| 下 痢 | 1.2 | 0.6 | 0.3 | 0.2 | 0.1 | 0.0 | 0.0 | 0.1 | 2.5 | 0.1 | 0.0 | 0.0 | 0.0 | 0.0 | 0.1 | 0.0 | 0.1 | 0.0 | 0.1 | 0.0 | | 0.0 | 0.0 | 0.0 | 0.0 | 0.0 | 0.0 | 0.0 | 0.0 | 0.0 | | 3.0 | |
| せき鼻水 | 0.9 | 0.8 | 0.6 | 0.4 | 0.2 | 0.2 | 0.2 | 0.3 | 3.7 | 0.3 | 0.2 | 0.2 | 0.2 | 0.3 | 0.3 | 0.1 | 0.2 | 0.2 | 0.2 | 0.1 | 0.2 | 0.2 | 0.2 | 0.1 | 0.2 | 0.2 | 0.2 | 0.1 | 0.2 | 0.1 | 0.1 | 7.5 | |
| 合 計 | 9.4 | 10.7 | 3.0 | 0.9 | 0.5 | 0.4 | 0.3 | 0.5 | 25.8 | 0.4 | 0.3 | 0.3 | 0.4 | 0.4 | 0.3 | 0.3 | 0.3 | 0.3 | 0.4 | 0.3 | 0.2 | 0.3 | 0.3 | 0.2 | 0.4 | 0.3 | 0.3 | 0.2 | 0.2 | 0.3 | 0.1 | 0.2 | 31.7 |

小児用肺炎球菌初回2回目

| 総 数 | | 発 現 日 | | | | | | | | | | | | | | | | | | | | | | | | | | | | (対象者数 5376 人) | | | | | | | | | | (異常発生者数 1820 人) | | | | | | | | | | 合 計 | |
|-----------------|--|-------|------|-----|-----|-----|-----|-----|-----|------|-----|-----|------|------|------|------|------|------|------|------|------|------|------|------|------|------|------|------|------|---------------|------|------|--|--|--|--|--|--|--|-----------------|--|--|--|--|--|--|--|--|--|-----|--|
| | | 0 日 | 1 日 | 2 日 | 3 日 | 4 日 | 5 日 | 6 日 | 7 日 | 小計 | 8 日 | 9 日 | 10 日 | 11 日 | 12 日 | 13 日 | 14 日 | 15 日 | 16 日 | 17 日 | 18 日 | 19 日 | 20 日 | 21 日 | 22 日 | 23 日 | 24 日 | 25 日 | 26 日 | 27 日 | 28 日 | | | | | | | | | | | | | | | | | | | | |
| 発 熱 | | 158 | 518 | 87 | 9 | 2 | 3 | 5 | 4 | 786 | 6 | 2 | 3 | 1 | 6 | 13 | 4 | 4 | 3 | 1 | 4 | 2 | 1 | 3 | 2 | 3 | 3 | 3 | 5 | 1 | 5 | 861 | | | | | | | | | | | | | | | | | | | |
| 37.5℃以上 38.5℃未満 | | 110 | 351 | 51 | 8 | 1 | 1 | 4 | 2 | 528 | 4 | 1 | 2 | 1 | 5 | 11 | 3 | | 2 | 1 | 3 | 2 | 1 | 2 | 1 | 3 | 3 | 2 | 5 | 3 | 583 | | | | | | | | | | | | | | | | | | | | |
| 38.5℃以上 | | 48 | 167 | 36 | 1 | 1 | 2 | 1 | 2 | 258 | 2 | 1 | 1 | | 1 | 2 | 1 | 4 | 1 | | 1 | | | 1 | 1 | | 1 | | 1 | 2 | 278 | | | | | | | | | | | | | | | | | | | | |
| 局所反応 | | 282 | 577 | 105 | 15 | 3 | 5 | | 1 | 988 | 2 | | | 1 | | 1 | 2 | 1 | | | | 1 | | | | | | | | 2 | 1000 | | | | | | | | | | | | | | | | | | | | |
| けいれん | | 1 | 1 | | | | | | | 2 | | | | | | | | | | | | | | | | | | | | | 2 | | | | | | | | | | | | | | | | | | | | |
| 37.5℃未満 | | 1 | | | | | | | | 1 | | | | | | | | | | | | | | | | | | | | | 1 | | | | | | | | | | | | | | | | | | | | |
| 37.5℃以上 | | | 1 | | | | | | | 1 | | | | | | | | | | | | | | | | | | | | | 1 | | | | | | | | | | | | | | | | | | | | |
| 嘔 吐 | | 52 | 21 | 13 | 3 | 1 | 2 | | | 92 | | 1 | 1 | | 1 | | | 2 | 2 | | 1 | | 1 | | | | 1 | | 1 | | 104 | | | | | | | | | | | | | | | | | | | | |
| 下 痢 | | 57 | 46 | 23 | 8 | 4 | 6 | 2 | | 146 | 4 | 4 | 5 | 1 | 2 | 5 | 3 | 4 | 2 | 3 | 4 | | 2 | 3 | 2 | 2 | 5 | 6 | 2 | 3 | 2 | 210 | | | | | | | | | | | | | | | | | | | |
| せき鼻水 | | 63 | 68 | 34 | 25 | 13 | 18 | 21 | 10 | 252 | 12 | 16 | 11 | 11 | 25 | 12 | 15 | 11 | 8 | 7 | 18 | 9 | 13 | 13 | 9 | 11 | 7 | 12 | 7 | 6 | 3 | 488 | | | | | | | | | | | | | | | | | | | |
| 合 計 | | 613 | 1231 | 262 | 60 | 23 | 34 | 28 | 15 | 2266 | 24 | 23 | 20 | 14 | 34 | 31 | 24 | 22 | 15 | 11 | 27 | 12 | 17 | 19 | 13 | 16 | 16 | 21 | 15 | 12 | 13 | 2665 | | | | | | | | | | | | | | | | | | | |

| 発 生 割 合 | | 合 | | | | | | | | | | | | | | | | | | | | | | | | | | | | 合 計 | | |
|-----------------|--|------|------|-----|-----|-----|-----|-----|-----|------|-----|-----|------|------|------|------|------|------|------|------|------|------|------|------|------|------|------|------|------|-----|------|------|
| | | 0 日 | 1 日 | 2 日 | 3 日 | 4 日 | 5 日 | 6 日 | 7 日 | 小計 | 8 日 | 9 日 | 10 日 | 11 日 | 12 日 | 13 日 | 14 日 | 15 日 | 16 日 | 17 日 | 18 日 | 19 日 | 20 日 | 21 日 | 22 日 | 23 日 | 24 日 | 25 日 | 26 日 | | | 27 日 |
| 発 熱 | | 2.9 | 9.6 | 1.6 | 0.2 | 0.0 | 0.1 | 0.1 | 0.1 | 14.6 | 0.1 | 0.0 | 0.1 | 0.0 | 0.1 | 0.2 | 0.1 | 0.1 | 0.1 | 0.0 | 0.1 | 0.0 | 0.1 | 0.0 | 0.0 | 0.1 | 0.1 | 0.1 | 0.1 | 0.0 | 0.1 | 16.0 |
| 37.5℃以上 38.5℃未満 | | 2.0 | 6.5 | 0.9 | 0.1 | 0.0 | 0.0 | 0.1 | 0.0 | 9.8 | 0.1 | 0.0 | 0.0 | 0.0 | 0.1 | 0.2 | 0.1 | 0.0 | 0.0 | 0.0 | 0.1 | 0.0 | 0.0 | 0.0 | 0.0 | 0.1 | 0.1 | 0.0 | 0.1 | 0.1 | 0.1 | 10.8 |
| 38.5℃以上 | | 0.9 | 3.1 | 0.7 | 0.0 | 0.0 | 0.0 | 0.0 | 0.0 | 4.8 | 0.0 | 0.0 | 0.0 | | 0.0 | 0.0 | 0.0 | 0.1 | 0.0 | | 0.0 | | | 0.0 | 0.0 | | | 0.0 | 0.0 | 0.0 | 5.2 | |
| 局所反応 | | 5.2 | 10.7 | 2.0 | 0.3 | 0.1 | 0.1 | | 0.0 | 18.4 | 0.0 | | | 0.0 | | 0.0 | 0.0 | 0.0 | | | | 0.0 | | | | | | | 0.0 | 0.0 | 18.6 | |
| けいれん | | 0.0 | 0.0 | | | | | | | 0.0 | | | | | | | | | | | | | | | | | | | | | 0.0 | |
| 37.5℃未満 | | 0.0 | | | | | | | | 0.0 | | | | | | | | | | | | | | | | | | | | | 0.0 | |
| 37.5℃以上 | | | 0.0 | | | | | | | 0.0 | | | | | | | | | | | | | | | | | | | | | 0.0 | |
| 嘔 吐 | | 1.0 | 0.4 | 0.2 | 0.1 | 0.0 | 0.0 | | | 1.7 | | 0.0 | 0.0 | | 0.0 | | | 0.0 | 0.0 | | 0.0 | | 0.0 | | | | 0.0 | 0.0 | | 1.9 | | |
| 下 痢 | | 1.1 | 0.9 | 0.4 | 0.1 | 0.1 | 0.1 | 0.0 | | 2.7 | 0.1 | 0.1 | 0.1 | 0.0 | 0.0 | 0.1 | 0.1 | 0.1 | 0.0 | 0.1 | 0.1 | 0.1 | 0.0 | 0.1 | 0.0 | 0.0 | 0.1 | 0.0 | 0.1 | 0.0 | 3.9 | |
| せき鼻水 | | 1.2 | 1.3 | 0.6 | 0.5 | 0.2 | 0.3 | 0.4 | 0.2 | 4.7 | 0.2 | 0.3 | 0.2 | 0.2 | 0.5 | 0.2 | 0.3 | 0.2 | 0.1 | 0.1 | 0.3 | 0.2 | 0.2 | 0.2 | 0.2 | 0.2 | 0.1 | 0.2 | 0.1 | 0.1 | 9.1 | |
| 合 計 | | 11.4 | 22.9 | 4.9 | 1.1 | 0.4 | 0.6 | 0.5 | 0.3 | 42.2 | 0.4 | 0.4 | 0.4 | 0.3 | 0.6 | 0.6 | 0.4 | 0.4 | 0.3 | 0.2 | 0.5 | 0.2 | 0.3 | 0.4 | 0.2 | 0.3 | 0.3 | 0.4 | 0.3 | 0.2 | 49.6 | |

小児用肺炎球菌初回3回目

| 総 数 | 発 現 日 | | | | | | | | | | | | | | | | | | | | | | | | | | | | (対象者数 4826 人) | | | | | | | (異常発生者数 1620 人) | | | | | | |
|-----------------|-------|-----|-----|----|----|----|----|----|------|----|----|-----|-----|-----|-----|-----|-----|-----|-----|-----|-----|-----|-----|-----|-----|-----|-----|-----|---------------|-----|------|-----|--|--|--|-----------------|--|--|--|--|--|--|
| | | | | | | | | | | | | | | | | | | | | | | | | | | | | | | | | | | | | | | | | | | |
| | 0日 | 1日 | 2日 | 3日 | 4日 | 5日 | 6日 | 7日 | 小計 | 8日 | 9日 | 10日 | 11日 | 12日 | 13日 | 14日 | 15日 | 16日 | 17日 | 18日 | 19日 | 20日 | 21日 | 22日 | 23日 | 24日 | 25日 | 26日 | 27日 | 28日 | 合 計 | | | | | | | | | | | |
| 発 熱 | 119 | 342 | 69 | 14 | 9 | 3 | 7 | 4 | 567 | 3 | 4 | 5 | | 5 | 5 | 10 | 6 | 9 | 9 | 6 | 6 | 11 | 3 | 3 | 3 | 7 | 5 | 3 | 3 | 3 | 676 | | | | | | | | | | | |
| 37.5℃以上 38.5℃未満 | 66 | 244 | 52 | 7 | 6 | 2 | 3 | 2 | 382 | 2 | 3 | 3 | | 3 | | 4 | 4 | 6 | 3 | 1 | 3 | 4 | | 2 | 4 | 1 | 2 | 2 | 1 | 1 | 431 | | | | | | | | | | | |
| 38.5℃以上 | 53 | 98 | 17 | 7 | 3 | 1 | 4 | 2 | 185 | 1 | 1 | 2 | | 2 | 5 | 6 | 2 | 3 | 6 | 5 | 3 | 7 | 3 | 1 | 3 | 4 | 1 | 1 | 2 | 2 | 245 | | | | | | | | | | | |
| 局所反応 | 301 | 503 | 104 | 15 | 6 | | 3 | 1 | 933 | 2 | 1 | 1 | 1 | 1 | 1 | | | 1 | | | | | | | 1 | | 1 | 4 | | 3 | 950 | | | | | | | | | | | |
| けいれん | | | | | | | | | | 1 | | | | | | | | | | | | | | | | | | | | | 1 | | | | | | | | | | | |
| 37.5℃未満 | | | | | | | | | | | | | | | | | | | | | | | | | | | | | | | | | | | | | | | | | | |
| 37.5℃以上 | | | | | | | | | | 1 | | | | | | | | | | | | | | | | | | | | | 1 | | | | | | | | | | | |
| 嘔 吐 | 49 | 17 | 5 | 2 | 2 | | 1 | | 76 | 2 | 1 | 1 | 1 | 1 | 1 | | 2 | | 1 | 3 | 2 | 1 | 3 | 1 | 3 | 1 | 1 | | | | 98 | | | | | | | | | | | |
| 下 痢 | 54 | 33 | 14 | 8 | 4 | 3 | 4 | 3 | 123 | 2 | 5 | 3 | 3 | 2 | 3 | 5 | 1 | 3 | 4 | 6 | 3 | 6 | 3 | 3 | 1 | 8 | 5 | | 5 | 1 | 2 | 194 | | | | | | | | | | |
| せき鼻水 | 67 | 53 | 32 | 25 | 17 | 14 | 18 | 8 | 234 | 17 | 15 | 12 | 18 | 19 | 11 | 19 | 18 | 20 | 13 | 18 | 11 | 17 | 13 | 15 | 9 | 14 | 7 | 6 | 9 | 5 | 520 | | | | | | | | | | | |
| 合 計 | 590 | 948 | 224 | 64 | 38 | 20 | 33 | 16 | 1933 | 27 | 26 | 22 | 23 | 28 | 21 | 34 | 27 | 33 | 27 | 33 | 22 | 35 | 22 | 21 | 25 | 24 | 12 | 18 | 13 | 13 | 2439 | | | | | | | | | | | |

| 発 生 割 合 | | | | | | | | | | | | | | | | | | | | | | | | | | | | | | | | | |
|-----------------|------|------|-----|-----|-----|-----|-----|-----|------|-----|-----|-----|-----|-----|-----|-----|-----|-----|-----|-----|-----|-----|-----|-----|-----|-----|-----|-----|-----|-----|-----|------|------|
| | | | 0日 | 1日 | 2日 | 3日 | 4日 | 5日 | 6日 | 7日 | 小計 | 8日 | 9日 | 10日 | 11日 | 12日 | 13日 | 14日 | 15日 | 16日 | 17日 | 18日 | 19日 | 20日 | 21日 | 22日 | 23日 | 24日 | 25日 | 26日 | 27日 | 28日 | 合 計 |
| 発 熱 | 2.5 | 7.1 | 1.4 | 0.3 | 0.2 | 0.1 | 0.1 | 0.1 | 11.7 | 0.1 | 0.1 | 0.1 | | 0.1 | 0.1 | 0.1 | 0.2 | 0.1 | 0.2 | 0.2 | 0.1 | 0.1 | 0.1 | 0.1 | 0.2 | 0.1 | 0.1 | 0.1 | 0.1 | 0.1 | 0.1 | 0.1 | 14.0 |
| 37.5℃以上 38.5℃未満 | 1.4 | 5.1 | 1.1 | 0.1 | 0.1 | 0.0 | 0.1 | 0.0 | 7.9 | 0.0 | 0.1 | 0.1 | | 0.1 | 0.1 | | 0.1 | 0.1 | 0.1 | 0.1 | 0.1 | 0.0 | 0.1 | 0.1 | 0.1 | 0.0 | 0.1 | 0.0 | 0.0 | 0.0 | 0.0 | 0.0 | 8.9 |
| 38.5℃以上 | 1.1 | 2.0 | 0.4 | 0.1 | 0.1 | 0.0 | 0.1 | 0.0 | 3.8 | 0.0 | 0.0 | 0.0 | | 0.0 | 0.1 | 0.1 | 0.1 | 0.0 | 0.1 | 0.1 | 0.1 | 0.1 | 0.1 | 0.1 | 0.1 | 0.0 | 0.1 | 0.0 | 0.0 | 0.0 | 0.0 | 5.1 | |
| 局所反応 | 6.2 | 10.4 | 2.2 | 0.3 | 0.1 | | 0.1 | 0.0 | 19.3 | 0.0 | 0.0 | 0.0 | 0.0 | 0.0 | 0.0 | 0.0 | | | 0.0 | | | | | | | 0.0 | | 0.0 | 0.1 | | 0.1 | 19.7 | |
| けいれん | | | | | | | | | | 0.0 | | | | | | | | | | | | | | | | | | | | | | 0.0 | |
| 37.5℃未満 | | | | | | | | | | | | | | | | | | | | | | | | | | | | | | | | | |
| 37.5℃以上 | | | | | | | | | | | | | | | | | | | | | | | | | | | | | | | | 0.0 | |
| 嘔 吐 | 1.0 | 0.4 | 0.1 | 0.0 | 0.0 | | 0.0 | | 1.6 | 0.0 | 0.0 | 0.0 | 0.0 | 0.0 | 0.0 | 0.0 | | 0.0 | | 0.0 | 0.1 | 0.0 | 0.1 | 0.0 | 0.0 | 0.0 | 0.0 | | 0.0 | | | 2.0 | |
| 下 痢 | 1.1 | 0.7 | 0.3 | 0.2 | 0.1 | 0.1 | 0.1 | 0.1 | 2.5 | 0.0 | 0.1 | 0.1 | 0.1 | 0.1 | 0.0 | 0.1 | 0.1 | 0.1 | 0.0 | 0.1 | 0.1 | 0.1 | 0.1 | 0.1 | 0.1 | 0.0 | 0.2 | 0.1 | 0.1 | 0.0 | 0.0 | 4.0 | |
| せき鼻水 | 1.4 | 1.1 | 0.7 | 0.5 | 0.4 | 0.3 | 0.4 | 0.2 | 4.8 | 0.4 | 0.3 | 0.2 | 0.4 | 0.4 | 0.4 | 0.2 | 0.4 | 0.4 | 0.4 | 0.4 | 0.3 | 0.4 | 0.2 | 0.4 | 0.3 | 0.3 | 0.2 | 0.3 | 0.1 | 0.1 | 0.2 | 0.1 | 10.8 |
| 合 計 | 12.2 | 19.6 | 4.6 | 1.3 | 0.8 | 0.4 | 0.7 | 0.3 | 40.1 | 0.6 | 0.5 | 0.5 | 0.5 | 0.5 | 0.6 | 0.4 | 0.7 | 0.6 | 0.7 | 0.6 | 0.7 | 0.5 | 0.5 | 0.7 | 0.5 | 0.4 | 0.5 | 0.5 | 0.2 | 0.4 | 0.3 | 0.3 | 50.5 |

小児用肺炎球菌追加

| 総 数 | | 発 現 日 | | | | | | | | | | | | | | | | | | | | | | | | | | | | (対象者数 4667 人) | | | | | | | | | | | | | | (異常発患者数 1853 人) | | | | | | | | | | | | | | 合 計 |
|-----------------|--|-------|------|-----|-----|-----|-----|-----|-----|------|-----|-----|------|------|------|------|------|------|------|------|------|------|------|------|------|------|------|------|------|---------------|------|------|-----|-----|--|--|--|--|--|--|--|--|--|-----------------|--|--|--|--|--|--|--|--|--|--|--|--|--|-----|
| | | 0 日 | 1 日 | 2 日 | 3 日 | 4 日 | 5 日 | 6 日 | 7 日 | 小計 | 8 日 | 9 日 | 10 日 | 11 日 | 12 日 | 13 日 | 14 日 | 15 日 | 16 日 | 17 日 | 18 日 | 19 日 | 20 日 | 21 日 | 22 日 | 23 日 | 24 日 | 25 日 | 26 日 | 27 日 | 28 日 | | | | | | | | | | | | | | | | | | | | | | | | | | | |
| 発 熱 | | 145 | 357 | 90 | 27 | 13 | 20 | 20 | 38 | 710 | 24 | 23 | 19 | 16 | 12 | 12 | 15 | 11 | 16 | 11 | 13 | 13 | 13 | 16 | 10 | 7 | 7 | 16 | 13 | 5 | 9 | 7 | 8 | 986 | | | | | | | | | | | | | | | | | | | | | | | | |
| 37.5℃以上 38.5℃未満 | | 69 | 207 | 59 | 8 | 3 | 6 | 7 | 5 | 364 | 9 | 7 | 6 | 7 | 5 | 5 | 5 | 3 | 3 | 3 | 4 | 2 | 6 | 3 | 2 | 3 | 2 | 2 | 3 | | 2 | 2 | 3 | 443 | | | | | | | | | | | | | | | | | | | | | | | | |
| 38.5℃以上 | | 76 | 150 | 31 | 19 | 10 | 14 | 13 | 33 | 346 | 15 | 16 | 13 | 9 | 7 | 7 | 10 | 11 | 13 | 8 | 9 | 11 | 10 | 7 | 5 | 14 | 10 | 5 | 7 | 5 | 5 | 5 | 543 | | | | | | | | | | | | | | | | | | | | | | | | | |
| 局所反応 | | 199 | 559 | 97 | 16 | 6 | 5 | 2 | | 884 | 5 | 1 | 2 | 1 | | 1 | 2 | 1 | 1 | 3 | | | | | | | | 1 | | 2 | | 1 | 905 | | | | | | | | | | | | | | | | | | | | | | | | | |
| けいれん | | 1 | | | | 1 | | | 2 | 4 | | | | 1 | | 1 | | 1 | | | | 1 | | | | | | | | | | 1 | 9 | | | | | | | | | | | | | | | | | | | | | | | | | |
| 37.5℃未満 | | | | | | | | | | | | | | | | | | | | | | | | | | | | | | | | | | | | | | | | | | | | | | | | | | | | | | | | | | |
| 37.5℃以上 | | 1 | | | | 1 | | | 2 | 4 | | | | 1 | | 1 | | 1 | | | | 1 | | | | | | | | | | | 1 | 9 | | | | | | | | | | | | | | | | | | | | | | | | |
| 嘔 吐 | | 15 | 10 | 6 | 4 | 3 | 4 | 2 | 3 | 47 | 2 | 2 | 3 | 1 | 4 | 4 | | 1 | 3 | 1 | 1 | 2 | 3 | | | | 2 | 5 | 1 | | | 2 | 1 | 86 | | | | | | | | | | | | | | | | | | | | | | | | |
| 下 痢 | | 12 | 41 | 19 | 19 | 13 | 10 | 5 | 10 | 129 | 14 | 10 | 11 | 4 | 6 | 9 | 4 | 3 | 4 | 9 | 2 | 5 | 3 | 3 | 3 | 2 | 7 | 3 | 4 | 3 | 1 | 4 | 240 | | | | | | | | | | | | | | | | | | | | | | | | | |
| せき鼻水 | | 44 | 72 | 55 | 41 | 43 | 31 | 24 | 33 | 343 | 26 | 18 | 19 | 23 | 19 | 16 | 18 | 20 | 15 | 14 | 20 | 13 | 17 | 11 | 11 | 15 | 16 | 11 | 9 | 11 | 7 | 5 | 666 | | | | | | | | | | | | | | | | | | | | | | | | | |
| 合 計 | | 416 | 1039 | 267 | 107 | 79 | 70 | 53 | 86 | 2117 | 71 | 54 | 54 | 46 | 41 | 43 | 38 | 38 | 39 | 38 | 36 | 34 | 39 | 24 | 26 | 44 | 29 | 19 | 25 | 17 | 20 | 2892 | | | | | | | | | | | | | | | | | | | | | | | | | | |

| 発 生 割 合 | | 合 | | | | | | | | | | | | | | | | | | | | | | | | | | | | 合 計 | | | |
|-----------------|--|-----|------|-----|-----|-----|-----|-----|-----|------|-----|-----|------|------|------|------|------|------|------|------|------|------|------|------|------|------|------|------|------|-----|------|------|------|
| | | 0 日 | 1 日 | 2 日 | 3 日 | 4 日 | 5 日 | 6 日 | 7 日 | 小計 | 8 日 | 9 日 | 10 日 | 11 日 | 12 日 | 13 日 | 14 日 | 15 日 | 16 日 | 17 日 | 18 日 | 19 日 | 20 日 | 21 日 | 22 日 | 23 日 | 24 日 | 25 日 | 26 日 | | 27 日 | 28 日 | |
| 発 熱 | | 3.1 | 7.6 | 1.9 | 0.6 | 0.3 | 0.4 | 0.4 | 0.8 | 15.2 | 0.5 | 0.5 | 0.4 | 0.3 | 0.3 | 0.3 | 0.3 | 0.2 | 0.3 | 0.2 | 0.3 | 0.3 | 0.3 | 0.3 | 0.2 | 0.1 | 0.3 | 0.3 | 0.1 | 0.2 | 0.1 | 0.2 | 21.1 |
| 37.5℃以上 38.5℃未満 | | 1.5 | 4.4 | 1.3 | 0.2 | 0.1 | 0.1 | 0.1 | 0.1 | 7.8 | 0.2 | 0.1 | 0.1 | 0.1 | 0.1 | 0.1 | 0.1 | 0.1 | 0.1 | 0.1 | 0.1 | 0.0 | 0.0 | 0.1 | 0.1 | 0.0 | 0.0 | 0.1 | 0.0 | 0.0 | 0.1 | 9.5 | |
| 38.5℃以上 | | 1.6 | 3.2 | 0.7 | 0.4 | 0.2 | 0.3 | 0.3 | 0.7 | 7.4 | 0.3 | 0.3 | 0.3 | 0.2 | 0.1 | 0.1 | 0.2 | 0.2 | 0.3 | 0.2 | 0.2 | 0.2 | 0.2 | 0.1 | 0.1 | 0.1 | 0.3 | 0.2 | 0.1 | 0.1 | 0.1 | 11.6 | |
| 局所反応 | | 4.3 | 12.0 | 2.1 | 0.3 | 0.1 | 0.1 | 0.0 | | 18.9 | 0.1 | 0.0 | 0.0 | 0.0 | | 0.0 | 0.0 | 0.0 | 0.0 | 0.1 | | | | | | | | 0.0 | 0.0 | 0.0 | 19.4 | | |
| けいれん | | 0.0 | | | | 0.0 | | | 0.0 | 0.1 | | | | 0.0 | | 0.0 | | 0.0 | | | | 0.0 | | | | | | | | 0.0 | 0.2 | | |
| 37.5℃未満 | | | | | | | | | | | | | | | | | | | | | | | | | | | | | | | | | |
| 37.5℃以上 | | 0.0 | | | | 0.0 | | | 0.0 | 0.1 | | | | 0.0 | | 0.0 | | 0.0 | | | | 0.0 | | | | | | | | | 0.0 | 0.2 | |
| 嘔 吐 | | 0.3 | 0.2 | 0.1 | 0.1 | 0.1 | 0.1 | 0.0 | 0.1 | 1.0 | 0.0 | 0.0 | 0.1 | 0.0 | 0.1 | 0.1 | | 0.0 | 0.1 | 0.0 | 0.0 | 0.0 | 0.0 | 0.1 | | 0.0 | 0.1 | 0.0 | 0.0 | 0.0 | 1.8 | | |
| 下 痢 | | 0.3 | 0.9 | 0.4 | 0.4 | 0.3 | 0.2 | 0.1 | 0.2 | 2.8 | 0.3 | 0.2 | 0.2 | 0.1 | 0.1 | 0.2 | 0.1 | 0.1 | 0.1 | 0.2 | 0.0 | 0.0 | 0.1 | 0.1 | 0.1 | 0.0 | 0.1 | 0.1 | 0.1 | 0.0 | 0.1 | 5.1 | |
| せき鼻水 | | 0.9 | 1.5 | 1.2 | 0.9 | 0.9 | 0.7 | 0.5 | 0.7 | 7.3 | 0.6 | 0.4 | 0.4 | 0.5 | 0.4 | 0.3 | 0.4 | 0.4 | 0.3 | 0.3 | 0.4 | 0.3 | 0.4 | 0.3 | 0.2 | 0.3 | 0.3 | 0.2 | 0.2 | 0.1 | 0.1 | 14.3 | |
| 合 計 | | 8.9 | 22.3 | 5.7 | 2.3 | 1.7 | 1.5 | 1.1 | 1.8 | 45.4 | 1.5 | 1.2 | 1.2 | 1.0 | 0.9 | 0.9 | 0.8 | 0.8 | 0.8 | 0.8 | 0.8 | 0.7 | 0.8 | 0.8 | 0.5 | 0.6 | 0.9 | 0.6 | 0.4 | 0.5 | 0.4 | 62.0 | |

水痘1回目

| 総数 | (対象者数 8407 人) | | | | | | | | | | | | | | | | | | | | | | | | | | | | (異常発生者数 1732 人) | | | | | | | 人 |
|-----------------|---------------|-----|-----|----|----|----|----|-----|------|-----|-----|-----|-----|-----|-----|-----|-----|-----|-----|-----|-----|-----|-----|-----|-----|-----|-----|-----|-----------------|-----|------|--|--|--|--|---|
| | 発 現 日 | | | | | | | | | | | | | | | | | | | | | | | | | | | | | | | | | | | |
| | 0日 | 1日 | 2日 | 3日 | 4日 | 5日 | 6日 | 7日 | 小計 | 8日 | 9日 | 10日 | 11日 | 12日 | 13日 | 14日 | 15日 | 16日 | 17日 | 18日 | 19日 | 20日 | 21日 | 22日 | 23日 | 24日 | 25日 | 26日 | 27日 | 28日 | | | | | | |
| 発熱 | 84 | 199 | 83 | 65 | 59 | 57 | 61 | 85 | 693 | 86 | 91 | 58 | 33 | 22 | 23 | 27 | 25 | 28 | 30 | 28 | 27 | 30 | 27 | 26 | 33 | 33 | 13 | 19 | 19 | 8 | 1379 | | | | | |
| 37.5℃以上 38.5℃未満 | 38 | 108 | 42 | 19 | 24 | 14 | 17 | 29 | 291 | 30 | 29 | 24 | 13 | 6 | 14 | 13 | 6 | 9 | 8 | 8 | 8 | 10 | 13 | 6 | 11 | 15 | 6 | 7 | 5 | 1 | 533 | | | | | |
| 38.5℃以上 | 46 | 91 | 41 | 46 | 35 | 43 | 44 | 56 | 402 | 56 | 62 | 34 | 20 | 16 | 9 | 14 | 19 | 19 | 22 | 20 | 19 | 20 | 14 | 20 | 22 | 18 | 7 | 12 | 14 | 7 | 846 | | | | | |
| 局所反応 | 16 | 88 | 40 | 6 | 1 | 5 | 3 | 6 | 165 | 2 | 5 | 1 | 4 | 1 | 1 | 4 | 3 | 1 | 1 | 2 | 1 | 2 | | | | | | | 1 | | 194 | | | | | |
| けいれん | | 1 | | 1 | 1 | 3 | 1 | 1 | 8 | 1 | 3 | | | | | | | | | 1 | 1 | 1 | | 1 | 1 | | | | 1 | | 18 | | | | | |
| 37.5℃未満 | | | | | | | | | | | | | | | | | | | | 1 | | | | | | | | | | | 1 | | | | | |
| 37.5℃以上 | | 1 | | 1 | 1 | 3 | 1 | 1 | 8 | 1 | 3 | | | | | | | | | | 1 | 1 | | 1 | 1 | | | | 1 | | 17 | | | | | |
| 蕁麻疹 | 7 | 9 | 4 | 8 | 4 | 8 | 4 | 11 | 55 | 9 | 10 | 16 | 12 | 5 | 3 | 3 | 3 | 4 | 4 | 4 | 6 | 5 | 2 | 2 | 1 | 9 | 3 | 2 | 2 | | 160 | | | | | |
| 発疹 | 11 | 17 | 11 | 17 | 13 | 13 | 9 | 17 | 108 | 21 | 20 | 27 | 24 | 9 | 13 | 11 | 15 | 6 | 5 | 5 | 4 | 5 | 6 | 5 | 4 | 4 | 6 | 3 | 4 | 4 | 309 | | | | | |
| リンパ節腫脹 | | 1 | 1 | 2 | 1 | 1 | 2 | 2 | 10 | 2 | 4 | 1 | 1 | | 1 | 1 | 1 | 1 | | | 1 | 1 | 1 | | 2 | 1 | 1 | 1 | | 2 | 32 | | | | | |
| 関節痛 | 1 | | 1 | | | | | | 2 | | | 2 | | | 1 | | | | | | | | | | | | 1 | | | | 6 | | | | | |
| 合計 | 119 | 315 | 140 | 99 | 79 | 87 | 80 | 122 | 1041 | 121 | 133 | 105 | 74 | 37 | 42 | 46 | 47 | 40 | 40 | 40 | 40 | 44 | 36 | 34 | 41 | 47 | 24 | 25 | 27 | 14 | 2098 | | | | | |

| 発 生 割 合 | | | 合 計 | | | | | | | | | | | | | | | | | | | | | | | | | | | | | | |
|-----------------|-----|-----|-----|-----|-----|-----|-----|-----|------|-----|-----|-----|-----|-----|-----|-----|-----|-----|-----|-----|-----|-----|-----|-----|-----|-----|-----|-----|-----|-----|------|-----|------|
| | | | 0日 | 1日 | 2日 | 3日 | 4日 | 5日 | 6日 | 7日 | 小計 | 8日 | 9日 | 10日 | 11日 | 12日 | 13日 | 14日 | 15日 | 16日 | 17日 | 18日 | 19日 | 20日 | 21日 | 22日 | 23日 | 24日 | 25日 | 26日 | 27日 | 28日 | 合 計 |
| 発 熱 | 1.0 | 2.4 | 1.0 | 0.8 | 0.7 | 0.7 | 0.7 | 1.0 | 8.2 | 1.0 | 1.1 | 0.7 | 0.4 | 0.3 | 0.3 | 0.3 | 0.3 | 0.3 | 0.3 | 0.3 | 0.4 | 0.3 | 0.3 | 0.4 | 0.3 | 0.3 | 0.4 | 0.4 | 0.2 | 0.2 | 0.2 | 0.1 | 16.4 |
| 37.5℃以上 38.5℃未満 | 0.5 | 1.3 | 0.5 | 0.2 | 0.3 | 0.2 | 0.2 | 0.3 | 3.5 | 0.4 | 0.3 | 0.3 | 0.2 | 0.1 | 0.2 | 0.2 | 0.1 | 0.2 | 0.1 | 0.1 | 0.1 | 0.1 | 0.1 | 0.1 | 0.2 | 0.1 | 0.1 | 0.2 | 0.1 | 0.1 | 0.1 | 0.0 | 6.3 |
| 38.5℃以上 | 0.5 | 1.1 | 0.5 | 0.5 | 0.4 | 0.5 | 0.5 | 0.7 | 4.8 | 0.7 | 0.7 | 0.4 | 0.2 | 0.2 | 0.1 | 0.2 | 0.2 | 0.2 | 0.2 | 0.3 | 0.2 | 0.2 | 0.2 | 0.2 | 0.2 | 0.3 | 0.2 | 0.2 | 0.1 | 0.1 | 0.2 | 0.1 | 10.1 |
| 局所反応 | 0.2 | 1.0 | 0.5 | 0.1 | 0.0 | 0.1 | 0.0 | 0.1 | 2.0 | 0.0 | 0.1 | 0.0 | 0.0 | 0.0 | 0.0 | 0.0 | 0.0 | 0.0 | 0.0 | 0.0 | 0.0 | 0.0 | 0.0 | 0.0 | | | | | | 0.0 | | 2.3 | |
| けいれん | | 0.0 | | 0.0 | 0.0 | 0.0 | 0.0 | 0.0 | 0.1 | 0.0 | 0.0 | | | | | | | | | | 0.0 | 0.0 | 0.0 | 0.0 | 0.0 | 0.0 | | | | 0.0 | | 0.2 | |
| 37.5℃未満 | | | | | | | | | | | | | | | | | | | | | 0.0 | | | | | | | | | | | 0.0 | |
| 37.5℃以上 | | 0.0 | | 0.0 | 0.0 | 0.0 | 0.0 | 0.0 | 0.1 | 0.0 | 0.0 | | | | | | | | | | | 0.0 | 0.0 | | 0.0 | 0.0 | | | | 0.0 | | 0.2 | |
| 蕁麻疹 | 0.1 | 0.1 | 0.0 | 0.1 | 0.0 | 0.1 | 0.0 | 0.1 | 0.7 | 0.1 | 0.1 | 0.2 | 0.1 | 0.1 | 0.0 | 0.0 | 0.0 | 0.0 | 0.0 | 0.0 | 0.0 | 0.0 | 0.1 | 0.1 | 0.0 | 0.0 | 0.1 | 0.1 | 0.0 | 0.0 | 0.0 | 1.9 | |
| 発 疹 | 0.1 | 0.2 | 0.1 | 0.2 | 0.2 | 0.2 | 0.1 | 0.2 | 1.3 | 0.2 | 0.2 | 0.3 | 0.3 | 0.1 | 0.2 | 0.1 | 0.2 | 0.1 | 0.2 | 0.1 | 0.1 | 0.1 | 0.0 | 0.1 | 0.1 | 0.1 | 0.0 | 0.0 | 0.1 | 0.0 | 0.0 | 0.0 | 3.7 |
| リンパ節腫脹 | | 0.0 | 0.0 | 0.0 | 0.0 | 0.0 | 0.0 | 0.0 | 0.1 | 0.0 | 0.0 | 0.0 | 0.0 | | 0.0 | 0.0 | 0.0 | 0.0 | 0.0 | | | 0.0 | 0.0 | 0.0 | | 0.0 | 0.0 | 0.0 | 0.0 | 0.0 | 0.0 | 0.4 | |
| 関節痛 | 0.0 | | 0.0 | | | | | | 0.0 | | | 0.0 | | | | | | | | | | | | | | | | | | | | | 0.1 |
| 合 計 | 1.4 | 3.7 | 1.7 | 1.2 | 0.9 | 1.0 | 1.0 | 1.5 | 12.4 | 1.4 | 1.6 | 1.2 | 0.9 | 0.4 | 0.5 | 0.5 | 0.5 | 0.6 | 0.5 | 0.5 | 0.5 | 0.5 | 0.4 | 0.4 | 0.5 | 0.6 | 0.3 | 0.3 | 0.3 | 0.2 | 25.0 | | |

水痘2回目

| 総 数 | | 発 現 日 | | | | | | | | | | | | | | | | | | | | | | | | | | | | (対象者数 7306 人) | | | | | | | | | | (異常発生者数 1162 人) | | | | | | | | | |
|-----------------|--|-------|-----|-----|-----|-----|-----|-----|-----|-----|-----|-----|------|------|------|------|------|------|------|------|------|------|------|------|------|------|------|------|------|---------------|------|------|-----|--|--|--|--|--|--|-----------------|--|--|--|--|--|--|--|--|--|
| | | 0 日 | 1 日 | 2 日 | 3 日 | 4 日 | 5 日 | 6 日 | 7 日 | 小計 | 8 日 | 9 日 | 10 日 | 11 日 | 12 日 | 13 日 | 14 日 | 15 日 | 16 日 | 17 日 | 18 日 | 19 日 | 20 日 | 21 日 | 22 日 | 23 日 | 24 日 | 25 日 | 26 日 | 27 日 | 28 日 | 合 計 | | | | | | | | | | | | | | | | | |
| 発 熱 | | 34 | 130 | 74 | 33 | 35 | 35 | 33 | 32 | 406 | 26 | 26 | 18 | 24 | 26 | 33 | 28 | 23 | 32 | 26 | 19 | 18 | 28 | 21 | 24 | 23 | 20 | 21 | 19 | 18 | 13 | 892 | | | | | | | | | | | | | | | | | |
| 37.5℃以上 38.5℃未満 | | 12 | 75 | 33 | 17 | 12 | 17 | 14 | 10 | 190 | 10 | 9 | 3 | 6 | 6 | 12 | 9 | 12 | 5 | 13 | 5 | 9 | 7 | 7 | 5 | 10 | 5 | 10 | 7 | 11 | 8 | 6 | 358 | | | | | | | | | | | | | | | | |
| 38.5℃以上 | | 22 | 55 | 41 | 16 | 23 | 18 | 19 | 22 | 216 | 16 | 17 | 15 | 18 | 20 | 21 | 19 | 11 | 27 | 13 | 14 | 9 | 21 | 16 | 14 | 18 | 10 | 14 | 8 | 10 | 7 | 534 | | | | | | | | | | | | | | | | | |
| 局所反応 | | 19 | 97 | 44 | 10 | 6 | 4 | 2 | 5 | 187 | 1 | 1 | | 1 | 1 | 1 | | | | | | | 1 | | | 1 | 2 | | | | | 196 | | | | | | | | | | | | | | | | | |
| けいれん | | | 1 | | 3 | | | 1 | 1 | 6 | 1 | 1 | 1 | | | | | | 3 | 2 | 1 | 1 | 1 | 1 | 1 | 1 | 1 | | | | 1 | 22 | | | | | | | | | | | | | | | | | |
| 37.5℃未満 | | | | | | | | | | | | | | | | | | | | 2 | | | | | | 1 | | | 1 | | | 4 | | | | | | | | | | | | | | | | | |
| 37.5℃以上 | | | 1 | | 3 | | | 1 | 1 | 6 | 1 | | 1 | | | 1 | | | 3 | | 1 | 1 | 1 | 1 | 1 | | | | | | 1 | 18 | | | | | | | | | | | | | | | | | |
| 蕁麻疹 | | 4 | 5 | 8 | 6 | 3 | 5 | 4 | 7 | 42 | 3 | 1 | 6 | 3 | 2 | 3 | | | | 3 | 1 | 1 | 5 | 2 | 1 | 2 | | 1 | 3 | | 1 | 81 | | | | | | | | | | | | | | | | | |
| 発 疹 | | 5 | 8 | 12 | 10 | 4 | 3 | 6 | 8 | 56 | 7 | 5 | 3 | 6 | 4 | 1 | 4 | 4 | 5 | 11 | 2 | 3 | 9 | 3 | 4 | 4 | 10 | 4 | 4 | 2 | | 151 | | | | | | | | | | | | | | | | | |
| リンパ節腫脹 | | 1 | | | 1 | 1 | | | 1 | 4 | 1 | | | | 1 | | | 1 | | | | 1 | 1 | | | | 1 | 1 | 1 | | 11 | | | | | | | | | | | | | | | | | | |
| 関節痛 | | 3 | 4 | | 1 | 1 | | | | 9 | | | | | 2 | | | 1 | | | | | 1 | | | 1 | | | | | | 14 | | | | | | | | | | | | | | | | | |
| 合 計 | | 66 | 245 | 138 | 64 | 50 | 47 | 46 | 54 | 710 | 39 | 33 | 28 | 34 | 35 | 39 | 32 | 29 | 40 | 42 | 23 | 28 | 43 | 26 | 31 | 30 | 32 | 29 | 28 | 21 | 15 | 1367 | | | | | | | | | | | | | | | | | |

| 発 生 割 合 | | 合 | | | | | | | | | | | | | | | | | | | | | | | | | | | | | | |
|-----------------|--|-----|-----|-----|-----|-----|-----|-----|-----|-----|-----|-----|-----|-----|-----|-----|-----|-----|-----|-----|-----|-----|-----|-----|-----|-----|-----|-----|-----|-----|-----|------|
| | | 0日 | 1日 | 2日 | 3日 | 4日 | 5日 | 6日 | 7日 | 小計 | 8日 | 9日 | 10日 | 11日 | 12日 | 13日 | 14日 | 15日 | 16日 | 17日 | 18日 | 19日 | 20日 | 21日 | 22日 | 23日 | 24日 | 25日 | 26日 | 27日 | 28日 | 合計 |
| 発 熱 | | 0.5 | 1.8 | 1.0 | 0.5 | 0.5 | 0.5 | 0.4 | 5.6 | 0.4 | 0.4 | 0.2 | 0.3 | 0.4 | 0.5 | 0.4 | 0.3 | 0.4 | 0.4 | 0.4 | 0.3 | 0.2 | 0.4 | 0.3 | 0.3 | 0.3 | 0.3 | 0.3 | 0.3 | 0.2 | 0.2 | 12.2 |
| 37.5℃以上 38.5℃未満 | | 0.2 | 1.0 | 0.5 | 0.2 | 0.2 | 0.2 | 0.1 | 2.6 | 0.1 | 0.1 | 0.0 | 0.1 | 0.1 | 0.2 | 0.1 | 0.2 | 0.1 | 0.2 | 0.1 | 0.1 | 0.1 | 0.1 | 0.1 | 0.1 | 0.1 | 0.1 | 0.1 | 0.1 | 0.1 | 0.1 | 4.9 |
| 38.5℃以上 | | 0.3 | 0.8 | 0.6 | 0.2 | 0.3 | 0.2 | 0.3 | 3.0 | 0.2 | 0.2 | 0.2 | 0.2 | 0.3 | 0.3 | 0.3 | 0.2 | 0.2 | 0.4 | 0.2 | 0.2 | 0.1 | 0.3 | 0.2 | 0.2 | 0.2 | 0.1 | 0.2 | 0.1 | 0.1 | 0.1 | 7.3 |
| 局所反応 | | 0.3 | 1.3 | 0.6 | 0.1 | 0.1 | 0.0 | 0.1 | 2.6 | 0.0 | 0.0 | | 0.0 | 0.0 | 0.0 | | | | | | | | 0.0 | 0.0 | | 0.0 | 0.0 | | | | 2.7 | |
| けいれん | | | 0.0 | | 0.0 | | 0.0 | 0.0 | 0.1 | 0.0 | | 0.0 | | | 0.0 | | | | 0.0 | 0.0 | 0.0 | 0.0 | 0.0 | 0.0 | | 0.0 | 0.0 | | | 0.0 | 0.3 | |
| 37.5℃未満 | | | | | | | | | | | | | | | | | | | | 0.0 | | | | | | 0.0 | | 0.0 | | | | 0.1 |
| 37.5℃以上 | | | 0.0 | | | | 0.0 | 0.0 | 0.1 | 0.0 | | 0.0 | | | 0.0 | | | | 0.0 | | 0.0 | 0.0 | 0.0 | 0.0 | | | | | | 0.0 | 0.2 | |
| 蕁麻疹 | | 0.1 | 0.1 | 0.1 | 0.1 | 0.0 | 0.1 | 0.1 | 0.6 | 0.0 | 0.0 | 0.1 | 0.0 | 0.0 | 0.0 | | | | | 0.0 | 0.0 | 0.1 | 0.0 | 0.0 | 0.0 | 0.0 | | 0.0 | 0.0 | | 0.0 | 1.1 |
| 発 疹 | | 0.1 | 0.1 | 0.2 | 0.1 | 0.1 | 0.0 | 0.1 | 0.8 | 0.1 | 0.1 | 0.0 | 0.1 | 0.1 | 0.1 | 0.0 | 0.1 | 0.1 | 0.1 | 0.2 | 0.0 | 0.0 | 0.0 | 0.1 | 0.0 | 0.1 | 0.1 | 0.1 | 0.1 | 0.0 | | 2.1 |
| リンパ節腫脹 | | 0.0 | | | 0.0 | 0.0 | | 0.0 | 0.1 | 0.0 | | | | | | | | 0.0 | | | | 0.0 | 0.0 | | | | 0.0 | 0.0 | 0.0 | | 0.0 | 0.2 |
| 関節痛 | | 0.0 | 0.1 | | 0.0 | 0.0 | | | 0.1 | | | | | 0.0 | | | 0.0 | 0.0 | | | | | | | | 0.0 | | | | | | 0.2 |
| 合 計 | | 0.9 | 3.4 | 1.9 | 0.9 | 0.7 | 0.6 | 0.6 | 0.7 | 9.7 | 0.5 | 0.5 | 0.4 | 0.5 | 0.5 | 0.5 | 0.4 | 0.4 | 0.5 | 0.6 | 0.3 | 0.4 | 0.4 | 0.6 | 0.4 | 0.4 | 0.4 | 0.4 | 0.4 | 0.3 | 0.2 | 18.7 |

B型肝炎1回目

| 総 数 | | 発 現 日 | | | | | | | | | | | | | | | | | | | | | | | | | | | | (対象者数 3118 人) | | | | | | | (異常発生者数 389 人) | | | | | | | 合 計 |
|-----------------|--|-------|-----|-----|-----|-----|-----|-----|-----|-----|-----|-----|------|------|------|------|------|------|------|------|------|------|------|------|------|------|------|------|------|---------------|------|---|----|-----|--|--|----------------|--|--|--|--|--|--|-----|
| | | 0 日 | 1 日 | 2 日 | 3 日 | 4 日 | 5 日 | 6 日 | 7 日 | 小計 | 8 日 | 9 日 | 10 日 | 11 日 | 12 日 | 13 日 | 14 日 | 15 日 | 16 日 | 17 日 | 18 日 | 19 日 | 20 日 | 21 日 | 22 日 | 23 日 | 24 日 | 25 日 | 26 日 | 27 日 | 28 日 | | | | | | | | | | | | | |
| 発 熱 | | 43 | 63 | 21 | 7 | 4 | 5 | 3 | 2 | 148 | 3 | 3 | 2 | 8 | 3 | 2 | 2 | | 2 | | | 3 | 2 | 2 | 4 | 5 | 1 | 2 | | 2 | 1 | 2 | | 195 | | | | | | | | | | |
| 37.5℃以上 38.5℃未満 | | 35 | 54 | 16 | 6 | 3 | 1 | 2 | 1 | 118 | 1 | 2 | 2 | 5 | | 2 | 1 | 1 | | 1 | | 3 | 2 | 2 | 3 | 2 | 1 | 2 | | 2 | 1 | 1 | | 146 | | | | | | | | | | |
| 38.5℃以上 | | 8 | 9 | 5 | 1 | 1 | 4 | 1 | 1 | 30 | 2 | 1 | | 3 | 3 | | 1 | | 1 | | | | | 1 | 3 | 1 | 1 | | | 1 | 1 | | 49 | | | | | | | | | | | |
| 局所反応 | | 24 | 76 | 23 | 4 | 2 | | | 2 | 131 | 2 | | | | | | | | | | | | | | 1 | | | | | | | | | 134 | | | | | | | | | | |
| けいれん | | | 1 | | | | | | | 1 | | | | | | | | | | | | | | | | | | | | | | | | 1 | | | | | | | | | | |
| 37.5℃未満 | | | 1 | | | | | | | 1 | | | | | | | | | | | | | | | | | | | | | | | | 1 | | | | | | | | | | |
| 37.5℃以上 | | | | | | | | | | | | | | | | | | | | | | | | | | | | | | | | | | | | | | | | | | | | |
| 嘔 吐 | | 6 | 7 | 2 | | 1 | 1 | | 1 | 18 | | | | 1 | | | | | 1 | | | 1 | 1 | | | | | 2 | | | 1 | | | 25 | | | | | | | | | | |
| 下 痢 | | 7 | 15 | 8 | 4 | 3 | 2 | 2 | 2 | 43 | 6 | | | 4 | | 1 | 1 | 1 | | | 2 | | | 1 | 2 | | | | | | | 1 | | 62 | | | | | | | | | | |
| せき鼻水 | | 3 | 6 | 2 | 2 | 4 | 1 | 1 | | 19 | | | | 1 | | 1 | | | | | 2 | | | | 1 | 1 | 1 | | 1 | | | | | 27 | | | | | | | | | | |
| 合 計 | | 83 | 168 | 56 | 17 | 14 | 9 | 6 | 7 | 360 | 11 | 3 | 2 | 14 | 3 | 4 | 2 | 1 | 4 | | 8 | 3 | 5 | 9 | 2 | 5 | 2 | 2 | 2 | 1 | 2 | 1 | | 444 | | | | | | | | | | |

| 発 生 割 合 | | 合 | | | | | | | | | | | | | | | | | | | | | | | | | | | | 合 計 | | | |
|-----------------|--|-----|-----|-----|-----|-----|-----|-----|-----|------|-----|-----|------|------|------|------|------|------|------|------|------|------|------|------|------|------|------|------|------|-----|------|------|------|
| | | 0 日 | 1 日 | 2 日 | 3 日 | 4 日 | 5 日 | 6 日 | 7 日 | 小計 | 8 日 | 9 日 | 10 日 | 11 日 | 12 日 | 13 日 | 14 日 | 15 日 | 16 日 | 17 日 | 18 日 | 19 日 | 20 日 | 21 日 | 22 日 | 23 日 | 24 日 | 25 日 | 26 日 | | 27 日 | 28 日 | |
| 発 熱 | | 1.4 | 2.0 | 0.7 | 0.2 | 0.1 | 0.2 | 0.1 | 0.1 | 4.7 | 0.1 | 0.1 | 0.1 | 0.3 | 0.1 | 0.1 | 0.1 | | | 0.1 | | 0.1 | 0.1 | 0.1 | 0.2 | 0.0 | 0.1 | 0.1 | | 0.0 | 0.1 | | 6.3 |
| 37.5℃以上 38.5℃未満 | | 1.1 | 1.7 | 0.5 | 0.2 | 0.1 | 0.0 | 0.1 | 0.0 | 3.8 | 0.0 | 0.1 | 0.1 | 0.2 | | 0.1 | 0.0 | | | 0.0 | | 0.1 | 0.1 | 0.1 | 0.1 | | 0.0 | 0.1 | | | 0.0 | | 4.7 |
| 38.5℃以上 | | 0.3 | 0.3 | 0.2 | 0.0 | 0.0 | 0.1 | 0.0 | 0.0 | 1.0 | 0.1 | 0.0 | | 0.1 | 0.1 | | 0.0 | | 0.0 | | | | | 0.0 | 0.1 | 0.0 | 0.0 | | | 0.0 | 0.0 | | 1.6 |
| 局所反応 | | 0.8 | 2.4 | 0.7 | 0.1 | 0.1 | | | 0.1 | 4.2 | 0.1 | | | | | | | | | | | | | 0.0 | | | | | | | | | 4.3 |
| けいれん | | | 0.0 | | | | | | | 0.0 | | | | | | | | | | | | | | | | | | | | | | | 0.0 |
| 37.5℃未満 | | | 0.0 | | | | | | | 0.0 | | | | | | | | | | | | | | | | | | | | | | | 0.0 |
| 37.5℃以上 | | | | | | | | | | | | | | | | | | | | | | | | | | | | | | | | | |
| 嘔 吐 | | 0.2 | 0.2 | 0.1 | | 0.0 | 0.0 | | 0.0 | 0.6 | | | 0.0 | 0.0 | | | | | 0.0 | | 0.0 | 0.0 | 0.0 | | | | 0.1 | | 0.0 | | | 0.8 | |
| 下 痢 | | 0.2 | 0.5 | 0.3 | 0.1 | 0.1 | 0.1 | 0.1 | 0.1 | 1.4 | 0.2 | | | 0.1 | | 0.0 | | 0.0 | 0.0 | | 0.1 | | | 0.1 | | | | | | | 0.0 | | 2.0 |
| せき鼻水 | | 0.1 | 0.2 | 0.1 | 0.1 | 0.1 | 0.0 | 0.0 | | 0.6 | | | | 0.0 | | 0.0 | | | | | 0.1 | | | 0.0 | 0.0 | 0.0 | 0.0 | | | | | | 0.9 |
| 合 計 | | 2.7 | 5.4 | 1.8 | 0.5 | 0.4 | 0.3 | 0.2 | 0.2 | 11.5 | 0.4 | 0.1 | 0.1 | 0.4 | 0.1 | 0.1 | 0.1 | 0.0 | 0.1 | | 0.3 | 0.1 | 0.1 | 0.2 | 0.3 | 0.1 | 0.2 | 0.1 | 0.1 | 0.0 | 0.1 | 0.0 | 14.2 |

B型肝炎2回目

| 総 数 | | 発 現 日 | | | | | | | | | | | | | | | | | | | | | | | | | | | | (対象者数 2805 人) | | | | | | | (異常発生者数 502 人) | | | | | | | 合 計 |
|-----|-----------------|-------|-----|-----|-----|-----|-----|-----|-----|-----|-----|-----|------|------|------|------|------|------|------|------|------|------|------|------|------|------|------|------|------|---------------|------|---|-----|--|--|--|----------------|--|--|--|--|--|--|-----|
| | | 0 日 | 1 日 | 2 日 | 3 日 | 4 日 | 5 日 | 6 日 | 7 日 | 小計 | 8 日 | 9 日 | 10 日 | 11 日 | 12 日 | 13 日 | 14 日 | 15 日 | 16 日 | 17 日 | 18 日 | 19 日 | 20 日 | 21 日 | 22 日 | 23 日 | 24 日 | 25 日 | 26 日 | 27 日 | 28 日 | | | | | | | | | | | | | |
| 発 熱 | | 34 | 155 | 44 | 3 | 2 | 5 | 2 | 5 | 250 | 3 | 1 | 4 | 2 | 1 | 1 | 2 | | 1 | | | 2 | 1 | 3 | 1 | 1 | 2 | | 3 | 3 | 1 | 2 | 284 | | | | | | | | | | | |
| | 37.5℃以上 38.5℃未満 | 24 | 104 | 26 | | 2 | 3 | 1 | 4 | 164 | 2 | | 1 | 1 | | | 1 | | | | | | 1 | 1 | | 1 | 1 | | 2 | 1 | | 1 | 176 | | | | | | | | | | | |
| | 38.5℃以上 | 10 | 51 | 18 | 3 | | 2 | 1 | 1 | 86 | 1 | 1 | 3 | 1 | 1 | 1 | 1 | | 1 | 1 | 2 | 2 | 1 | 2 | | 1 | 1 | 1 | 2 | 1 | 1 | 1 | 108 | | | | | | | | | | | |
| | 局所反応 | 30 | 112 | 59 | 11 | | 1 | | 1 | 214 | | | 2 | 1 | | 1 | 1 | | | | | | | | | | 1 | | | | 1 | | 221 | | | | | | | | | | | |
| | けいれん | | | | | | | | | | | | | | | | | | | | | | | | | | | | | | | | | | | | | | | | | | | |
| | 37.5℃未満 | | | | | | | | | | | | | | | | | | | | | | | | | | | | | | | | | | | | | | | | | | | |
| | 37.5℃以上 | | | | | | | | | | | | | | | | | | | | | | | | | | | | | | | | | | | | | | | | | | | |
| | 嘔 吐 | 1 | 5 | 2 | 1 | 2 | 1 | 1 | 1 | 14 | 1 | | 1 | | | 1 | 1 | | | 1 | | 2 | | | 1 | 1 | 2 | | | | | 1 | 26 | | | | | | | | | | | |
| | 下 痢 | 5 | 19 | 14 | 3 | 3 | 1 | 4 | 2 | 51 | 1 | 3 | 3 | 1 | | | 1 | 1 | | 1 | 4 | 3 | 2 | 2 | | 1 | 2 | | | | 1 | | 75 | | | | | | | | | | | |
| | せき鼻水 | 3 | 2 | 3 | 2 | | 1 | 2 | | 13 | 4 | 1 | | | | | 1 | | 1 | | 1 | | | | 1 | | | | | 2 | | | 25 | | | | | | | | | | | |
| | 合 計 | 73 | 293 | 122 | 20 | 7 | 9 | 9 | 9 | 542 | 9 | 5 | 10 | 4 | 1 | 3 | 6 | 1 | 2 | 2 | 7 | 7 | 7 | 5 | 3 | 3 | 6 | 1 | 3 | 5 | 3 | 3 | 631 | | | | | | | | | | | |

| 発 生 割 合 | | 合 | | | | | | | | | | | | | | | | | | | | | | | | | | | | | | | |
|---------|-----------------|-----|------|-----|-----|-----|-----|-----|-----|------|-----|-----|------|------|------|------|------|------|------|------|------|------|------|------|------|------|------|------|------|------|------|-----|------|
| | | 0 日 | 1 日 | 2 日 | 3 日 | 4 日 | 5 日 | 6 日 | 7 日 | 小計 | 8 日 | 9 日 | 10 日 | 11 日 | 12 日 | 13 日 | 14 日 | 15 日 | 16 日 | 17 日 | 18 日 | 19 日 | 20 日 | 21 日 | 22 日 | 23 日 | 24 日 | 25 日 | 26 日 | 27 日 | 28 日 | 合 計 | |
| 発 熱 | | 1.2 | 5.5 | 1.6 | 0.1 | 0.1 | 0.2 | 0.1 | 0.2 | 8.9 | 0.1 | 0.0 | 0.1 | 0.1 | 0.0 | 0.0 | 0.1 | | 0.0 | | 0.1 | 0.0 | 0.0 | 0.1 | 0.0 | 0.0 | 0.1 | | 0.1 | 0.1 | 0.0 | 0.1 | 10.1 |
| | 37.5℃以上 38.5℃未満 | 0.9 | 3.7 | 0.9 | | 0.1 | 0.1 | 0.0 | 0.1 | 5.8 | 0.1 | | 0.0 | 0.0 | | | 0.0 | | | | | | 0.0 | 0.0 | | 0.0 | 0.0 | | 0.1 | 0.0 | | 0.0 | 6.3 |
| 38.5℃以上 | | 0.4 | 1.8 | 0.6 | 0.1 | | 0.1 | 0.0 | 0.0 | 3.1 | 0.0 | 0.0 | 0.1 | 0.0 | 0.0 | 0.0 | 0.0 | | 0.0 | | 0.1 | 0.0 | 0.1 | | 0.0 | 0.0 | 0.0 | 0.1 | 0.1 | 0.0 | 0.0 | 0.0 | 3.9 |
| 局所反応 | | 1.1 | 4.0 | 2.1 | 0.4 | | 0.0 | | 0.0 | 7.6 | | | 0.1 | 0.0 | | 0.0 | 0.0 | | | | | | | | | | 0.0 | | | 0.0 | | | 7.9 |
| けいれん | | | | | | | | | | | | | | | | | | | | | | | | | | | | | | | | | |
| 37.5℃未満 | | | | | | | | | | | | | | | | | | | | | | | | | | | | | | | | | |
| 37.5℃以上 | | | | | | | | | | | | | | | | | | | | | | | | | | | | | | | | | |
| 嘔 吐 | | 0.0 | 0.2 | 0.1 | 0.0 | 0.1 | 0.0 | 0.0 | 0.0 | 0.5 | 0.0 | | 0.0 | | | 0.0 | 0.0 | | | 0.0 | | 0.1 | | 0.0 | 0.0 | 0.0 | 0.1 | | | | 0.0 | | 0.9 |
| 下 痢 | | 0.2 | 0.7 | 0.5 | 0.1 | 0.1 | 0.0 | 0.1 | 0.1 | 1.8 | 0.0 | 0.1 | 0.1 | 0.0 | | | 0.0 | 0.0 | | 0.0 | 0.1 | 0.1 | 0.1 | 0.1 | | 0.0 | 0.1 | | | 0.0 | | 2.7 | |
| せき鼻水 | | 0.1 | 0.1 | 0.1 | 0.1 | | 0.0 | 0.1 | | 0.5 | 0.1 | 0.0 | | | | | 0.0 | | 0.0 | | 0.0 | 0.0 | | 0.0 | | | | | 0.1 | | | 0.9 | |
| 合 計 | | 2.6 | 10.4 | 4.3 | 0.7 | 0.2 | 0.3 | 0.3 | 0.3 | 19.3 | 0.3 | 0.2 | 0.4 | 0.1 | 0.0 | 0.1 | 0.2 | 0.0 | 0.1 | 0.1 | 0.2 | 0.2 | 0.2 | 0.2 | 0.1 | 0.1 | 0.2 | 0.0 | 0.1 | 0.2 | 0.1 | 0.1 | 22.5 |

B型肝炎3回目

| 総 数 | 発 現 日 | | | | | | | | | | | | | | | | | | | | | | | | | | | | 合 計 | | | | |
|-----------------|------------------------------|-----|-----|-----|-----|-----|-----|-----|-----|-----|-----|------|------|------|------|------|------|------|------|------|------|------|------|------|------|------|------|------|-----|------|------|-----|--|
| | (対象者数 1682 人) (異常発生者数 281 人) | | | | | | | | | | | | | | | | | | | | | | | | | | | | | | | | |
| | 0 日 | 1 日 | 2 日 | 3 日 | 4 日 | 5 日 | 6 日 | 7 日 | 小計 | 8 日 | 9 日 | 10 日 | 11 日 | 12 日 | 13 日 | 14 日 | 15 日 | 16 日 | 17 日 | 18 日 | 19 日 | 20 日 | 21 日 | 22 日 | 23 日 | 24 日 | 25 日 | 26 日 | | 27 日 | 28 日 | | |
| 発 熱 | 6 | 21 | 16 | 7 | 2 | 3 | 2 | 8 | 65 | 2 | 3 | 3 | 7 | 5 | 2 | 3 | 3 | 2 | 7 | 3 | 2 | 6 | 1 | 2 | 2 | 1 | 2 | | 2 | | 3 | 124 | |
| 37.5℃以上 38.5℃未満 | 5 | 11 | 11 | 2 | | | 1 | 3 | 33 | 1 | 1 | 2 | 1 | 1 | 1 | | | | 1 | 1 | 2 | 3 | 3 | 1 | | 1 | 1 | | 1 | | 1 | 52 | |
| 38.5℃以上 | 1 | 10 | 5 | 5 | 2 | 3 | 1 | 5 | 32 | 1 | 2 | 1 | 6 | 4 | 1 | 3 | 3 | 1 | 6 | 1 | 2 | 3 | | | 2 | 1 | 1 | | 1 | | 2 | 72 | |
| 局所反応 | 8 | 54 | 38 | 13 | 5 | 3 | 3 | 5 | 129 | 1 | 2 | | | 1 | | | | | | | | | | | | | 1 | | | | 134 | | |
| けいれん | | | | | | | | | | | | | | | | | | | | | | | | | | 1 | | | | | 1 | | |
| 37.5℃未満 | | | | | | | | | | | | | | | | | | | | | | | | | | | | | | | | | |
| 37.5℃以上 | | | | | | | | | | | | | | | | | | | | | | | | | | 1 | | | | | | 1 | |
| 嘔 吐 | 2 | 1 | 3 | 3 | 1 | | 1 | 1 | 12 | | 1 | 1 | 1 | | | | | 1 | | | | 1 | 2 | 1 | 1 | 2 | 1 | | | | | 23 | |
| 下 痢 | 2 | 5 | 3 | 3 | 1 | 1 | 3 | 3 | 21 | 1 | 1 | | 3 | 1 | 1 | 2 | 1 | 1 | | | 2 | 2 | 1 | 3 | 2 | 2 | | | 1 | | | 45 | |
| せき鼻水 | | | 1 | 1 | | 1 | 2 | 3 | 8 | | | | | | 1 | | | | 1 | | | | | 1 | | | | | | | | 11 | |
| 合 計 | 18 | 81 | 61 | 27 | 9 | 8 | 11 | 20 | 235 | 4 | 7 | 4 | 10 | 7 | 4 | 5 | 4 | 4 | 4 | 8 | 5 | 4 | 8 | 7 | 5 | 2 | 7 | 1 | 3 | 1 | 3 | 338 | |

| 発 生 割 合 | 合 | | | | | | | | | | | | | | | | | | | | | | | | | | | | | | |
|-----------------|-----|-----|-----|-----|-----|-----|-----|-----|------|-----|-----|-----|-----|-----|-----|-----|-----|-----|-----|-----|-----|-----|-----|-----|-----|-----|-----|-----|-----|-----|------|
| | 0日 | 1日 | 2日 | 3日 | 4日 | 5日 | 6日 | 7日 | 小計 | 8日 | 9日 | 10日 | 11日 | 12日 | 13日 | 14日 | 15日 | 16日 | 17日 | 18日 | 19日 | 20日 | 21日 | 22日 | 23日 | 24日 | 25日 | 26日 | 27日 | 28日 | 合 計 |
| 発 熱 | 0.4 | 1.2 | 1.0 | 0.4 | 0.1 | 0.2 | 0.1 | 0.5 | 3.9 | 0.1 | 0.2 | 0.2 | 0.4 | 0.3 | 0.1 | 0.2 | 0.2 | 0.1 | 0.4 | 0.2 | 0.1 | 0.4 | 0.1 | 0.1 | 0.1 | 0.1 | | 0.1 | | 0.2 | 7.4 |
| 37.5℃以上 38.5℃未満 | 0.3 | 0.7 | 0.7 | 0.1 | | | 0.1 | 0.2 | 2.0 | 0.1 | 0.1 | 0.1 | 0.1 | 0.1 | 0.1 | | | 0.1 | 0.1 | 0.1 | 0.1 | 0.2 | 0.1 | | 0.1 | 0.1 | | 0.1 | | 0.1 | 3.1 |
| 38.5℃以上 | 0.1 | 0.6 | 0.3 | 0.3 | 0.1 | 0.2 | 0.1 | 0.3 | 1.9 | 0.1 | 0.1 | 0.1 | 0.4 | 0.2 | 0.1 | 0.2 | 0.2 | 0.1 | 0.4 | 0.1 | 0.1 | 0.2 | | 0.1 | | 0.1 | | 0.1 | | 0.1 | 4.3 |
| 局所反応 | 0.5 | 3.2 | 2.3 | 0.8 | 0.3 | 0.2 | 0.2 | 0.3 | 7.7 | 0.1 | 0.1 | | | 0.1 | | | | | | | | | | | | | 0.1 | | | | 8.0 |
| けいれん | | | | | | | | | | | | | | | | | | | | | | | | | | 0.1 | | | | | 0.1 |
| 37.5℃未満 | | | | | | | | | | | | | | | | | | | | | | | | | | | | | | | |
| 37.5℃以上 | | | | | | | | | | | | | | | | | | | | | | | | | | 0.1 | | | | | 0.1 |
| 嘔 吐 | 0.1 | 0.1 | 0.2 | 0.2 | 0.1 | | 0.1 | 0.1 | 0.7 | | 0.1 | 0.1 | | | | | | 0.1 | | | | 0.1 | 0.1 | 0.1 | 0.1 | 0.1 | 0.1 | | | | 1.4 |
| 下 痢 | 0.1 | 0.3 | 0.2 | 0.2 | 0.1 | 0.1 | 0.2 | 0.2 | 1.2 | 0.1 | 0.1 | | 0.2 | 0.1 | 0.1 | 0.1 | 0.1 | 0.1 | | 0.1 | 0.1 | 0.1 | 0.2 | 0.1 | | 0.1 | | 0.1 | | | 2.7 |
| せき鼻水 | | | 0.1 | 0.1 | | 0.1 | 0.1 | 0.2 | 0.5 | | | | | | 0.1 | | | | 0.1 | | | | 0.1 | | | | | | | | 0.7 |
| 合 計 | 1.1 | 4.8 | 3.6 | 1.6 | 0.5 | 0.5 | 0.7 | 1.2 | 14.0 | 0.2 | 0.4 | 0.2 | 0.6 | 0.4 | 0.2 | 0.3 | 0.2 | 0.2 | 0.5 | 0.3 | 0.2 | 0.5 | 0.4 | 0.3 | 0.1 | 0.4 | 0.1 | 0.2 | 0.1 | 0.2 | 20.1 |

インフルエンザ

| 総 数 | | 現 日 | | | | | | | | | | | | | | | | | | | | | | | | | | | | (対象者数 20946 人) | | | | | | | | | | (異常発生者数 2493 人) | | | | | | | | 合 計 | |
|-----------------|--|-----|------|-----|-----|-----|-----|-----|-----|------|-----|-----|------|------|------|------|------|------|------|------|------|------|------|------|------|------|------|------|------|----------------|------|------|--|--|--|--|--|--|--|-----------------|--|--|--|--|--|--|--|-----|--|
| | | 0 日 | 1 日 | 2 日 | 3 日 | 4 日 | 5 日 | 6 日 | 7 日 | 小計 | 8 日 | 9 日 | 10 日 | 11 日 | 12 日 | 13 日 | 14 日 | 15 日 | 16 日 | 17 日 | 18 日 | 19 日 | 20 日 | 21 日 | 22 日 | 23 日 | 24 日 | 25 日 | 26 日 | 27 日 | 28 日 | | | | | | | | | | | | | | | | | | |
| 発 熱 | | 12 | 19 | 14 | 5 | 5 | 3 | 1 | 8 | 67 | 1 | 5 | 2 | 2 | 1 | 3 | 3 | 2 | 1 | 1 | | | 5 | 3 | | | 2 | | 1 | 1 | | 102 | | | | | | | | | | | | | | | | | |
| 37.5℃以上 38.5℃未満 | | 12 | 15 | 12 | 5 | 4 | 3 | 1 | 4 | 56 | 1 | 4 | 2 | 2 | 1 | 1 | 2 | 1 | 1 | 1 | | | 5 | 2 | | | 1 | | 1 | | | 82 | | | | | | | | | | | | | | | | | |
| 38.5℃以上 | | | 4 | 2 | | 1 | | | 4 | 11 | | 1 | | | | 2 | 1 | 1 | | | | | | 1 | | | 1 | | 1 | | | 20 | | | | | | | | | | | | | | | | | |
| 局所反応 | | 444 | 1156 | 360 | 65 | 10 | 9 | 4 | 3 | 2051 | | 1 | | 2 | | 4 | | 1 | 2 | 1 | | 1 | | 1 | | | | | | | | 2064 | | | | | | | | | | | | | | | | | |
| 嘔 吐 | | 58 | 104 | 51 | 22 | 14 | 6 | 7 | 1 | 263 | 1 | | 3 | 1 | 2 | 2 | | 2 | 1 | | | 2 | 2 | | | 1 | | | | | | 282 | | | | | | | | | | | | | | | | | |
| 蕁麻疹 | | 6 | 11 | 3 | 2 | 1 | | 1 | 1 | 25 | | 1 | 2 | | | | 1 | | | | | | | | | 1 | | | | | | 30 | | | | | | | | | | | | | | | | | |
| 全身倦怠感 | | 55 | 104 | 45 | 14 | 14 | 8 | 4 | 4 | 248 | 1 | 3 | 4 | | 1 | | 1 | 2 | 4 | | | 1 | 1 | | | 1 | | | | | | 268 | | | | | | | | | | | | | | | | | |
| 頭 痛 | | 12 | 16 | 10 | 6 | 1 | 6 | 2 | 2 | 55 | 2 | 1 | | | 1 | 2 | | | | 1 | 3 | 1 | 1 | | | 1 | | | | | | 68 | | | | | | | | | | | | | | | | | |
| 合 計 | | 587 | 1410 | 483 | 114 | 45 | 32 | 19 | 19 | 2709 | 5 | 11 | 11 | 5 | 5 | 11 | 5 | 7 | 8 | 3 | 7 | 9 | 8 | | | 5 | 1 | 1 | 1 | 1 | | 2814 | | | | | | | | | | | | | | | | | |

| 発 生 割 合 | | 合 | | | | | | | | | | | | | | | | | | | | | | | | | | | | 合 計 | |
|-----------------|-----|-----|-----|-----|-----|-----|-----|-----|------|-----|-----|------|------|------|------|------|------|------|------|------|------|------|------|------|------|------|------|------|------|------|------|
| | | 0 日 | 1 日 | 2 日 | 3 日 | 4 日 | 5 日 | 6 日 | 7 日 | 8 日 | 9 日 | 10 日 | 11 日 | 12 日 | 13 日 | 14 日 | 15 日 | 16 日 | 17 日 | 18 日 | 19 日 | 20 日 | 21 日 | 22 日 | 23 日 | 24 日 | 25 日 | 26 日 | 27 日 | | 28 日 |
| 発 熱 | 0.1 | 0.1 | 0.1 | 0.0 | 0.0 | 0.0 | 0.0 | 0.0 | 0.3 | 0.0 | 0.0 | 0.0 | 0.0 | 0.0 | 0.0 | 0.0 | 0.0 | 0.0 | 0.0 | 0.0 | | 0.0 | 0.0 | | | 0.0 | 0.0 | 0.0 | 0.0 | | 0.5 |
| 37.5℃以上 38.5℃未満 | 0.1 | 0.1 | 0.1 | 0.0 | 0.0 | 0.0 | 0.0 | 0.0 | 0.3 | 0.0 | 0.0 | 0.0 | 0.0 | 0.0 | 0.0 | 0.0 | 0.0 | 0.0 | 0.0 | 0.0 | | 0.0 | 0.0 | | | 0.0 | 0.0 | 0.0 | 0.0 | | 0.4 |
| 38.5℃以上 | | 0.0 | 0.0 | | 0.0 | | 0.0 | 0.0 | 0.1 | | 0.0 | | | | 0.0 | 0.0 | 0.0 | | | | | 0.0 | 0.0 | | 0.0 | 0.0 | 0.0 | | | 0.1 | |
| 局所反応 | 2.1 | 5.5 | 1.7 | 0.3 | 0.0 | 0.0 | 0.0 | 0.0 | 9.8 | | 0.0 | | 0.0 | | 0.0 | 0.0 | 0.0 | 0.0 | 0.0 | 0.0 | | | | | | | | | | 9.9 | |
| 嘔 吐 | 0.3 | 0.5 | 0.2 | 0.1 | 0.1 | 0.0 | 0.0 | 0.0 | 1.3 | 0.0 | | 0.0 | 0.0 | 0.0 | 0.0 | 0.0 | 0.0 | 0.0 | 0.0 | 0.0 | | | | 0.0 | | | | | | 1.3 | |
| 蕁麻疹 | 0.0 | 0.1 | 0.0 | 0.0 | 0.0 | | 0.0 | 0.0 | 0.1 | | 0.0 | 0.0 | | | 0.0 | | | | | | | | | 0.0 | | | | | | 0.1 | |
| 全身倦怠感 | 0.3 | 0.5 | 0.2 | 0.1 | 0.1 | 0.0 | 0.0 | 0.0 | 1.2 | 0.0 | 0.0 | 0.0 | | 0.0 | | 0.0 | 0.0 | 0.0 | 0.0 | 0.0 | | 0.0 | 0.0 | 0.0 | | | | | | 1.3 | |
| 頭 痛 | 0.1 | 0.1 | 0.0 | 0.0 | 0.0 | 0.0 | 0.0 | 0.0 | 0.3 | 0.0 | 0.0 | | | 0.0 | 0.0 | | | | 0.0 | 0.0 | 0.0 | 0.0 | 0.0 | | | | | | | 0.3 | |
| 合 計 | 2.8 | 6.7 | 2.3 | 0.5 | 0.2 | 0.2 | 0.1 | 0.1 | 12.9 | 0.0 | 0.1 | 0.0 | 0.0 | 0.0 | 0.1 | 0.0 | 0.0 | 0.0 | 0.0 | 0.0 | 0.0 | 0.0 | 0.0 | 0.0 | 0.0 | 0.0 | 0.0 | 0.0 | 0.0 | 13.4 | |

高齢者肺炎球菌

| 総 数 | 発 現 日 | | | | | | | | | | | | | | | | | | | | | | | | | | | | (対象者数 4967 人) | | | | | | | (異常発生者数 1077 人) | | | | | | |
|-----------------|-------|-----|-----|-----|-----|-----|-----|-----|------|-----|-----|------|------|------|------|------|------|------|------|------|------|------|------|------|------|------|------|------|---------------|------|------|--|--|--|--|-----------------|--|--|--|--|--|--|
| | | | | | | | | | | | | | | | | | | | | | | | | | | | | | | | | | | | | | | | | | | |
| | 0 日 | 1 日 | 2 日 | 3 日 | 4 日 | 5 日 | 6 日 | 7 日 | 小計 | 8 日 | 9 日 | 10 日 | 11 日 | 12 日 | 13 日 | 14 日 | 15 日 | 16 日 | 17 日 | 18 日 | 19 日 | 20 日 | 21 日 | 22 日 | 23 日 | 24 日 | 25 日 | 26 日 | 27 日 | 28 日 | | | | | | | | | | | | |
| 発 熱 | 11 | 27 | 12 | 1 | 3 | | 4 | | 58 | 2 | 3 | 1 | 1 | 1 | 2 | | | 1 | | 1 | | 2 | 1 | 1 | | 1 | | 1 | | 1 | | | | | | | | | | | | |
| 37.5℃以上 38.5℃未満 | 10 | 22 | 11 | | 2 | | 3 | | 48 | 1 | 3 | 1 | 1 | 1 | 1 | | | 1 | | | | 1 | 1 | 1 | | 1 | | 1 | | | | | | | | | | | | | | |
| 38.5℃以上 | 1 | 5 | 1 | 1 | 1 | | 1 | | 10 | 1 | | | | | 1 | | | | | 1 | | 1 | | | | | | | | | | | | | | | | | | | | |
| 局所反応 | 175 | 450 | 136 | 35 | 12 | 6 | 5 | 7 | 826 | 4 | 4 | 4 | 4 | 11 | 5 | 2 | 4 | 4 | 2 | 3 | 7 | 4 | 5 | 1 | 4 | 3 | 6 | 7 | 5 | 5 | | | | | | | | | | | | |
| 嘔 吐 | | 3 | 3 | | | | | 1 | 7 | | | | | | | | 2 | | | | | | 1 | | | | | | | 10 | | | | | | | | | | | | |
| 蕁麻疹 | 1 | 5 | 1 | 3 | 1 | | | 2 | 13 | | | 2 | 1 | | | | | | | | | | | | | | 1 | | | 17 | | | | | | | | | | | | |
| 全身倦怠感 | 43 | 96 | 36 | 13 | 7 | 3 | 5 | | 203 | 3 | 2 | | | 1 | 2 | | 1 | 2 | | 3 | 2 | | 2 | | 1 | | | | 2 | 224 | | | | | | | | | | | | |
| 頭 痛 | 14 | 47 | 21 | 5 | 2 | 3 | 2 | 2 | 96 | | 5 | 2 | | | | 1 | | 1 | 1 | 1 | 4 | | 1 | 1 | 1 | | | | 1 | 115 | | | | | | | | | | | | |
| 合 計 | 244 | 628 | 209 | 57 | 25 | 12 | 16 | 12 | 1203 | 9 | 14 | 9 | 6 | 13 | 9 | 3 | 7 | 8 | 3 | 8 | 13 | 6 | 10 | 2 | 7 | 3 | 8 | 7 | 6 | 8 | 1362 | | | | | | | | | | | |

| 発 生 割 合 | | | 合 計 | | | | | | | | | | | | | | | | | | | | | | | | | | | | | | |
|-----------------|-----|------|-----|-----|-----|-----|-----|-----|------|-----|-----|-----|-----|------|------|------|------|------|------|------|------|------|------|------|------|------|------|------|------|------|------|------|------|
| | | | 0 日 | 1 日 | 2 日 | 3 日 | 4 日 | 5 日 | 6 日 | 7 日 | | 8 日 | 9 日 | 10 日 | 11 日 | 12 日 | 13 日 | 14 日 | 15 日 | 16 日 | 17 日 | 18 日 | 19 日 | 20 日 | 21 日 | 22 日 | 23 日 | 24 日 | 25 日 | 26 日 | 27 日 | 28 日 | |
| 発 熱 | 0.2 | 0.5 | 0.2 | 0.0 | 0.1 | | 0.1 | | 1.2 | 0.0 | 0.1 | 0.0 | 0.0 | 0.0 | | | | | | | 0.0 | | 0.0 | | 0.0 | | | | | 0.0 | | | |
| 37.5℃以上 38.5℃未満 | 0.2 | 0.4 | 0.2 | | 0.0 | | 0.1 | | 1.0 | 0.0 | 0.1 | 0.0 | 0.0 | 0.0 | | | | | | | 0.0 | | 0.0 | | 0.0 | | | | | 0.0 | | | |
| 38.5℃以上 | 0.0 | 0.1 | 0.0 | 0.0 | 0.0 | | 0.0 | | 0.2 | 0.0 | | | | | 0.0 | | | | | | | | 0.0 | | 0.0 | | | | | | | | |
| 局所反応 | 3.5 | 9.1 | 2.7 | 0.7 | 0.2 | 0.1 | 0.1 | 0.1 | 16.6 | 0.1 | 0.1 | 0.1 | 0.1 | 0.2 | 0.1 | 0.0 | 0.1 | 0.0 | 0.1 | 0.0 | 0.0 | 0.1 | 0.1 | 0.1 | 0.1 | 0.0 | 0.1 | 0.1 | 0.1 | 0.1 | 0.1 | 0.1 | 0.1 |
| 嘔 吐 | | 0.1 | 0.1 | | | | | | 0.0 | 0.1 | | | | | | | | 0.0 | | | | | | | 0.0 | | | | | | | | |
| 蕁麻疹 | 0.0 | 0.1 | 0.0 | 0.1 | 0.0 | | | | 0.0 | 0.3 | | | 0.0 | | | | | | | | | | | | | | | | 0.0 | | | | |
| 全身倦怠感 | 0.9 | 1.9 | 0.7 | 0.3 | 0.1 | 0.1 | 0.1 | | 4.1 | 0.1 | 0.0 | | | 0.0 | 0.0 | | | 0.0 | 0.0 | | | 0.1 | 0.0 | | 0.0 | | 0.0 | | | | 0.0 | 0.0 | 0.0 |
| 頭 痛 | 0.3 | 0.9 | 0.4 | 0.1 | 0.0 | 0.1 | 0.0 | 0.0 | 1.9 | | 0.1 | 0.0 | | | | 0.0 | | | | 0.0 | 0.0 | 0.0 | 0.1 | | 0.0 | 0.0 | 0.0 | | | | | 0.0 | 0.0 |
| 合 計 | 4.9 | 12.6 | 4.2 | 1.1 | 0.5 | 0.2 | 0.3 | 0.2 | 24.2 | 0.2 | 0.3 | 0.2 | 0.1 | 0.3 | 0.2 | 0.1 | 0.1 | 0.1 | 0.2 | 0.1 | 0.2 | 0.1 | 0.2 | 0.1 | 0.1 | 0.2 | 0.0 | 0.1 | 0.1 | 0.2 | 0.1 | 0.2 | 27.4 |

DPT-IPV1期初回1回目

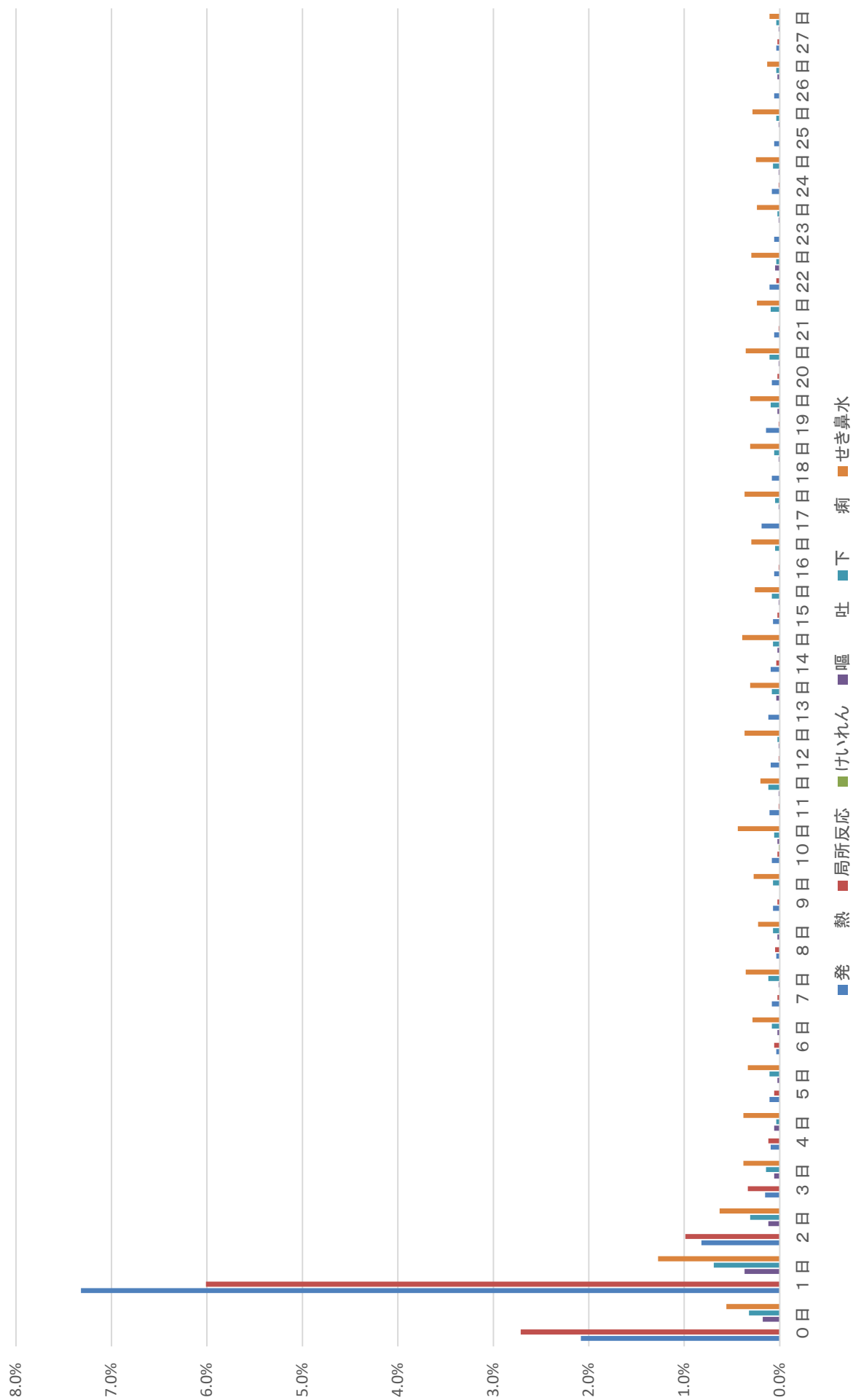

DPT-IPV1期初回2回目

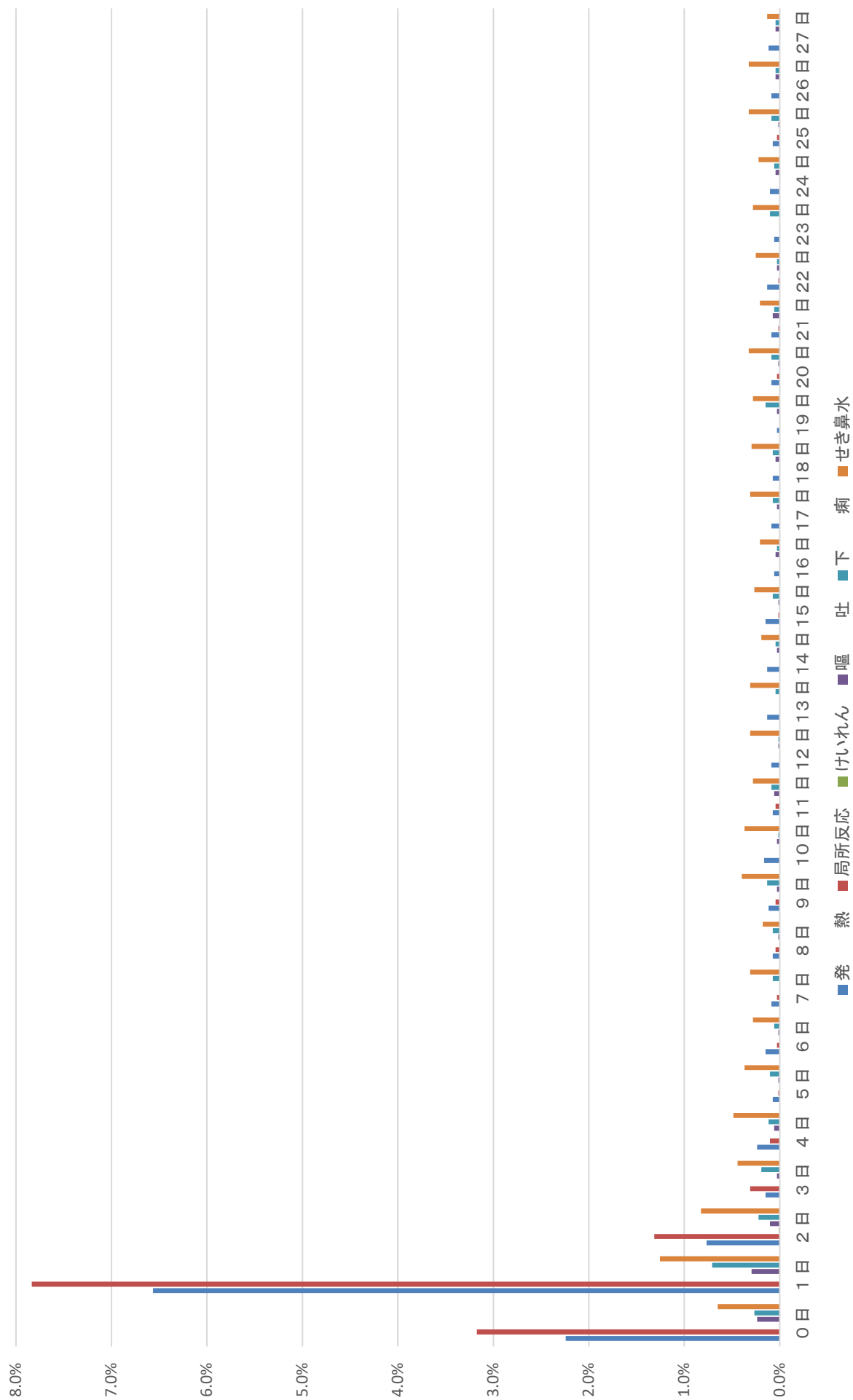

DPT-IPV1期初回3回目

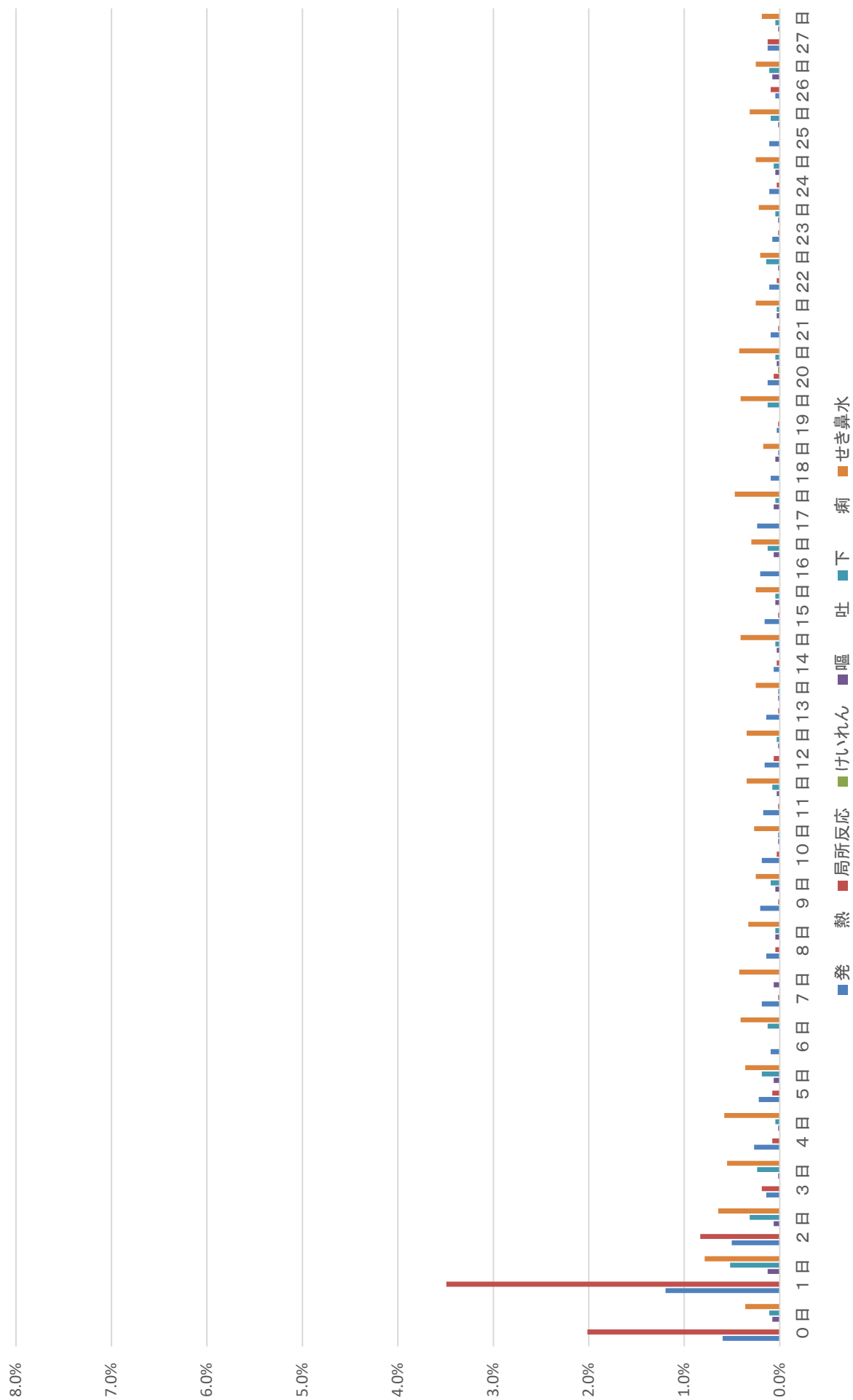

DPT-IPV1期追加

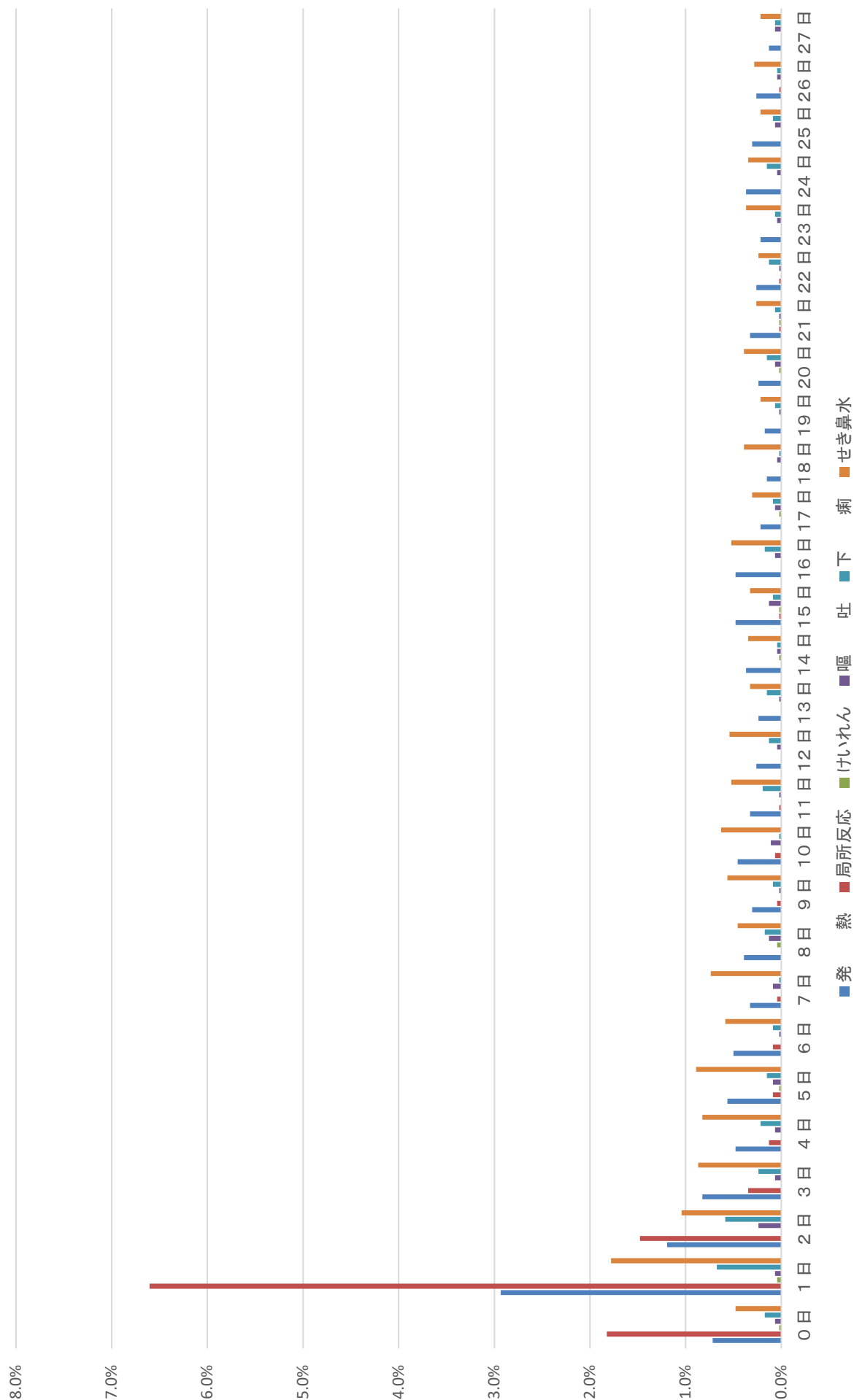

DT2期

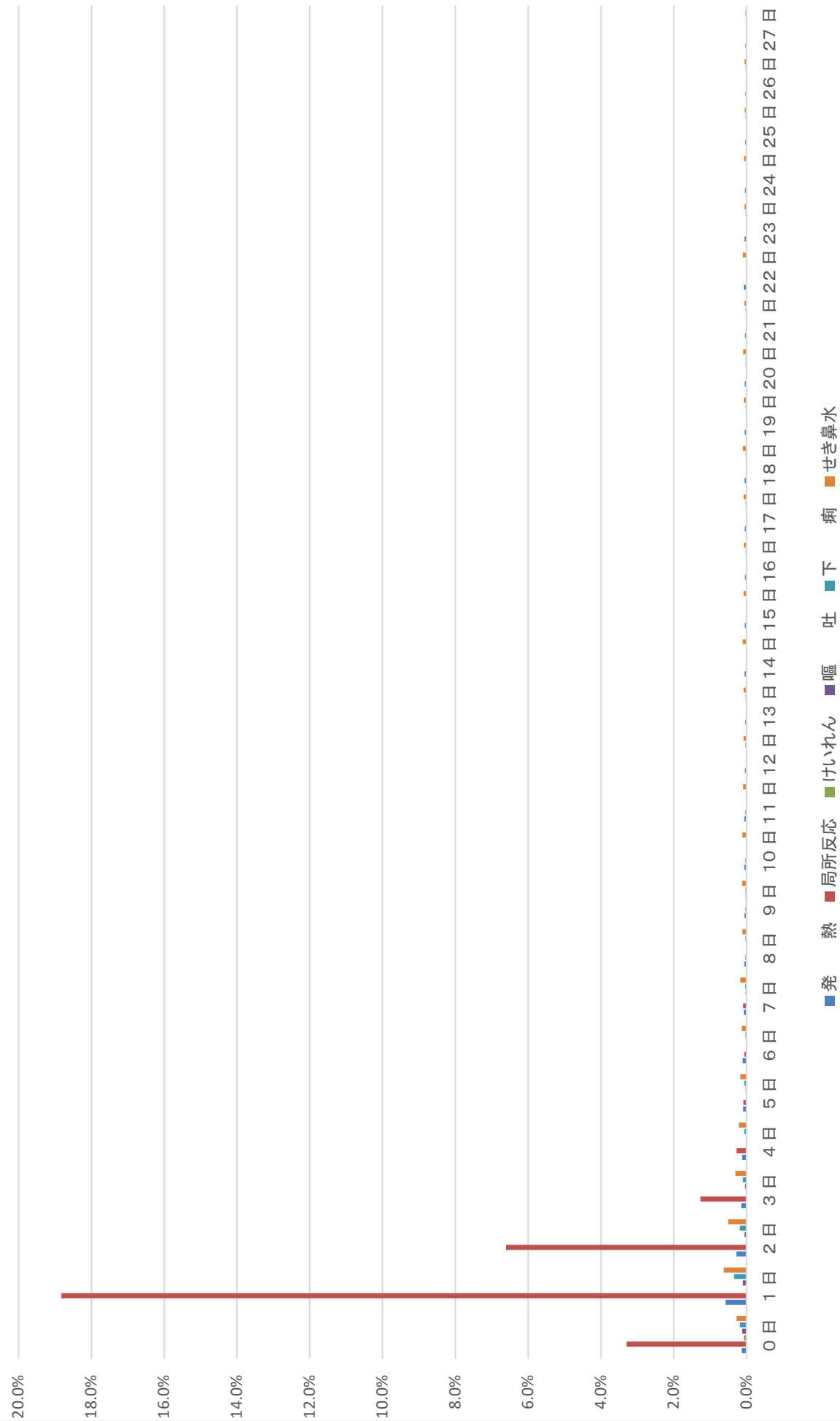

MR1期

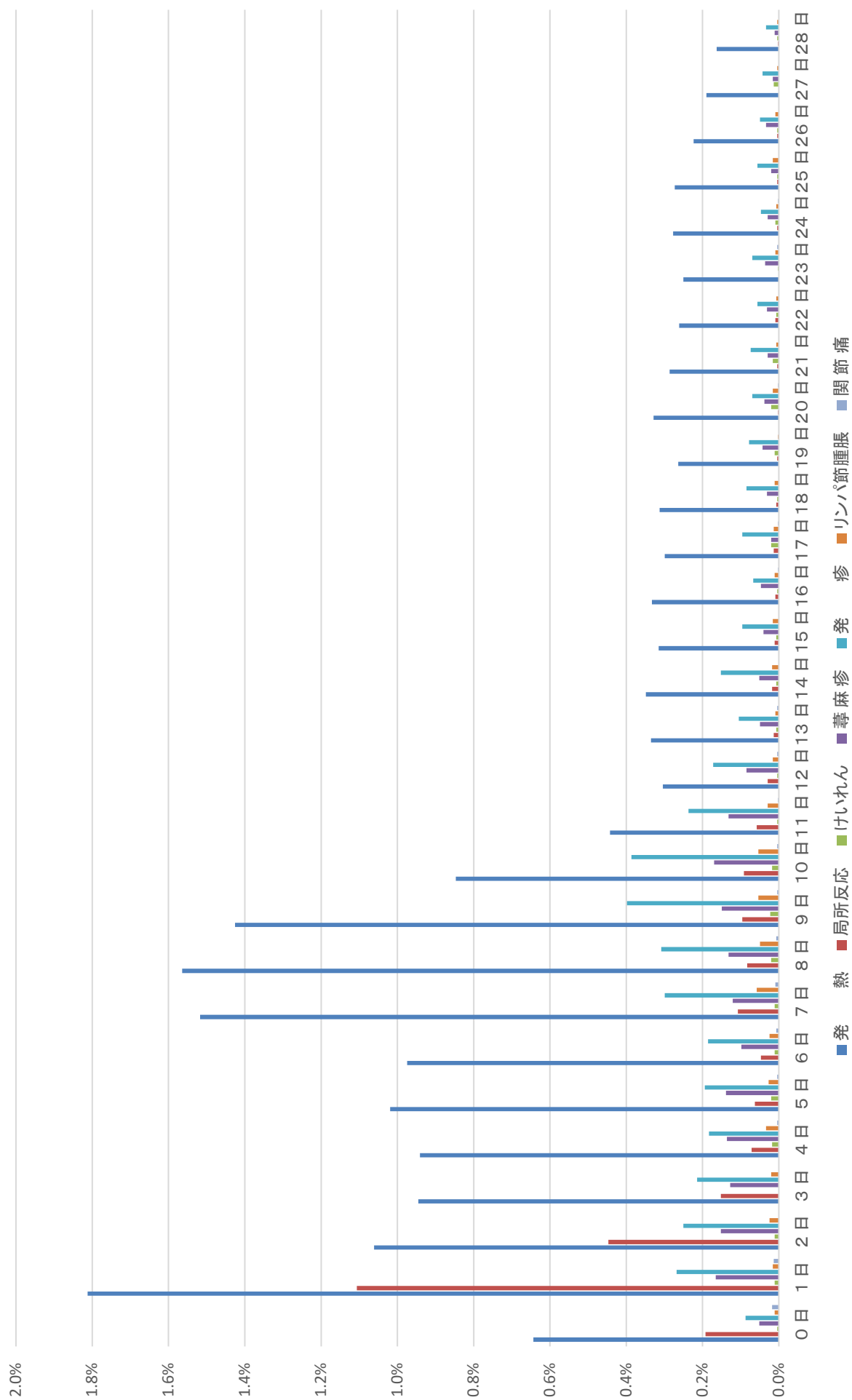

MR2期

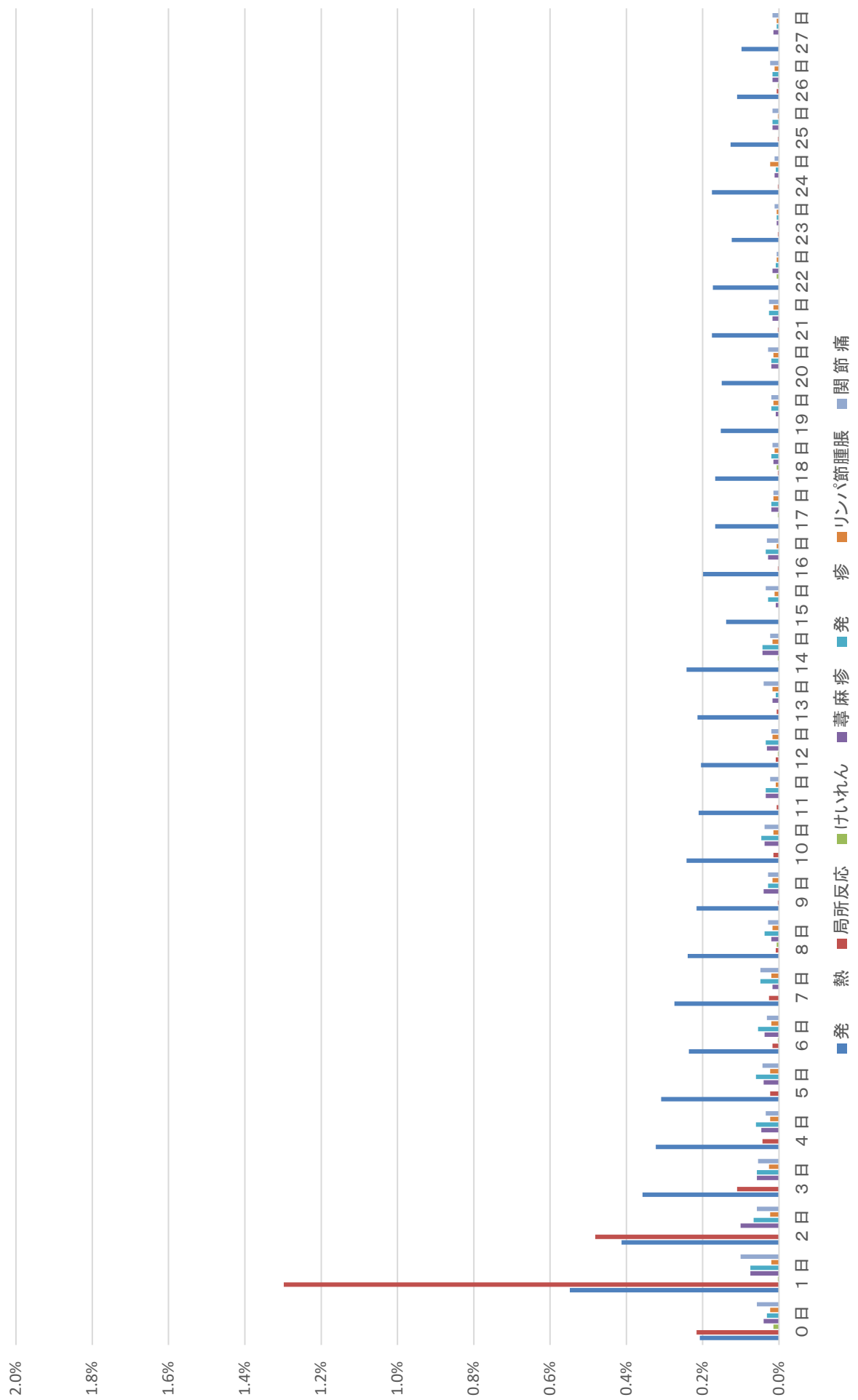

日本脳炎1期初回1回目

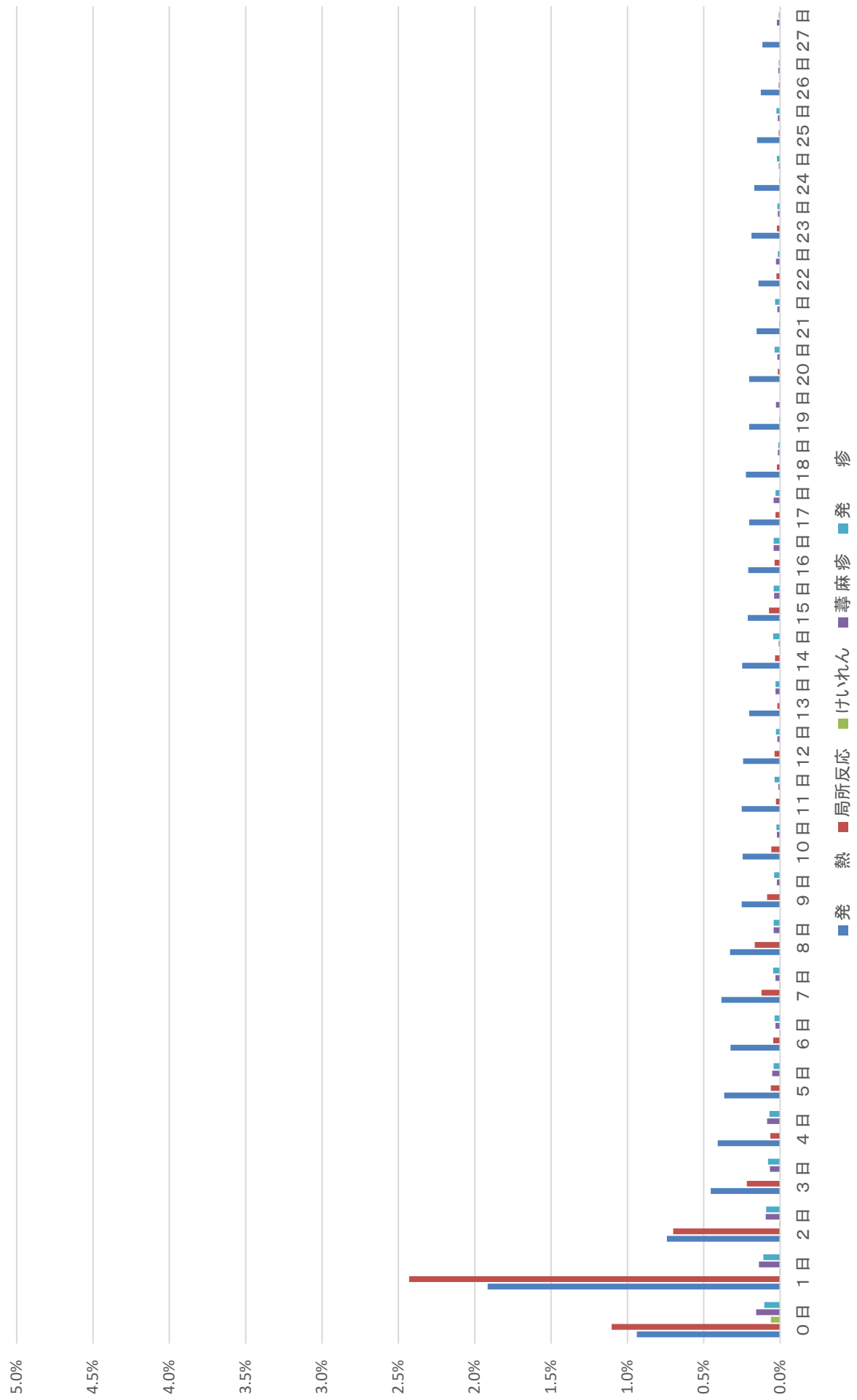

日本脳炎1期初回2回目

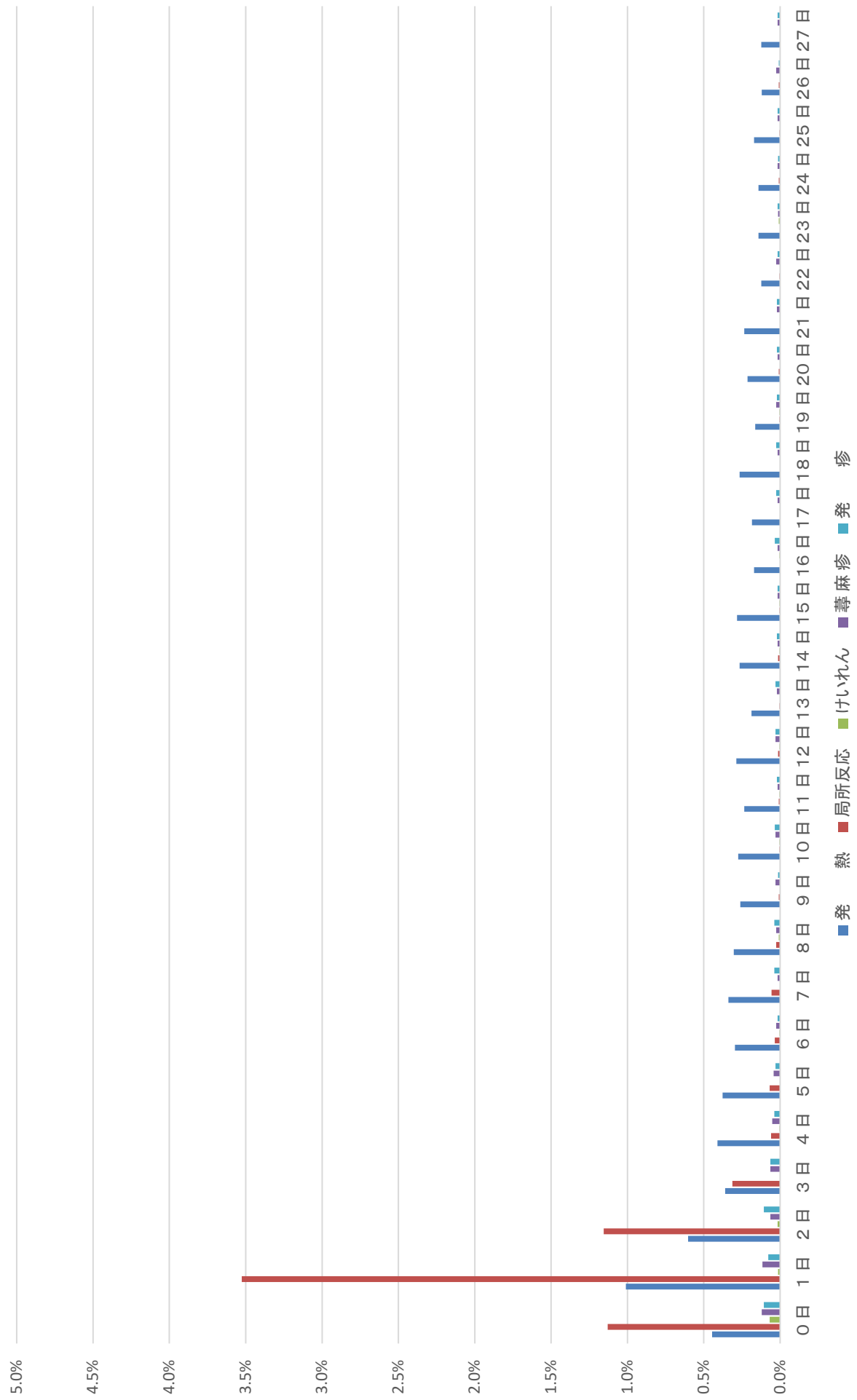

日本脳炎1期追加

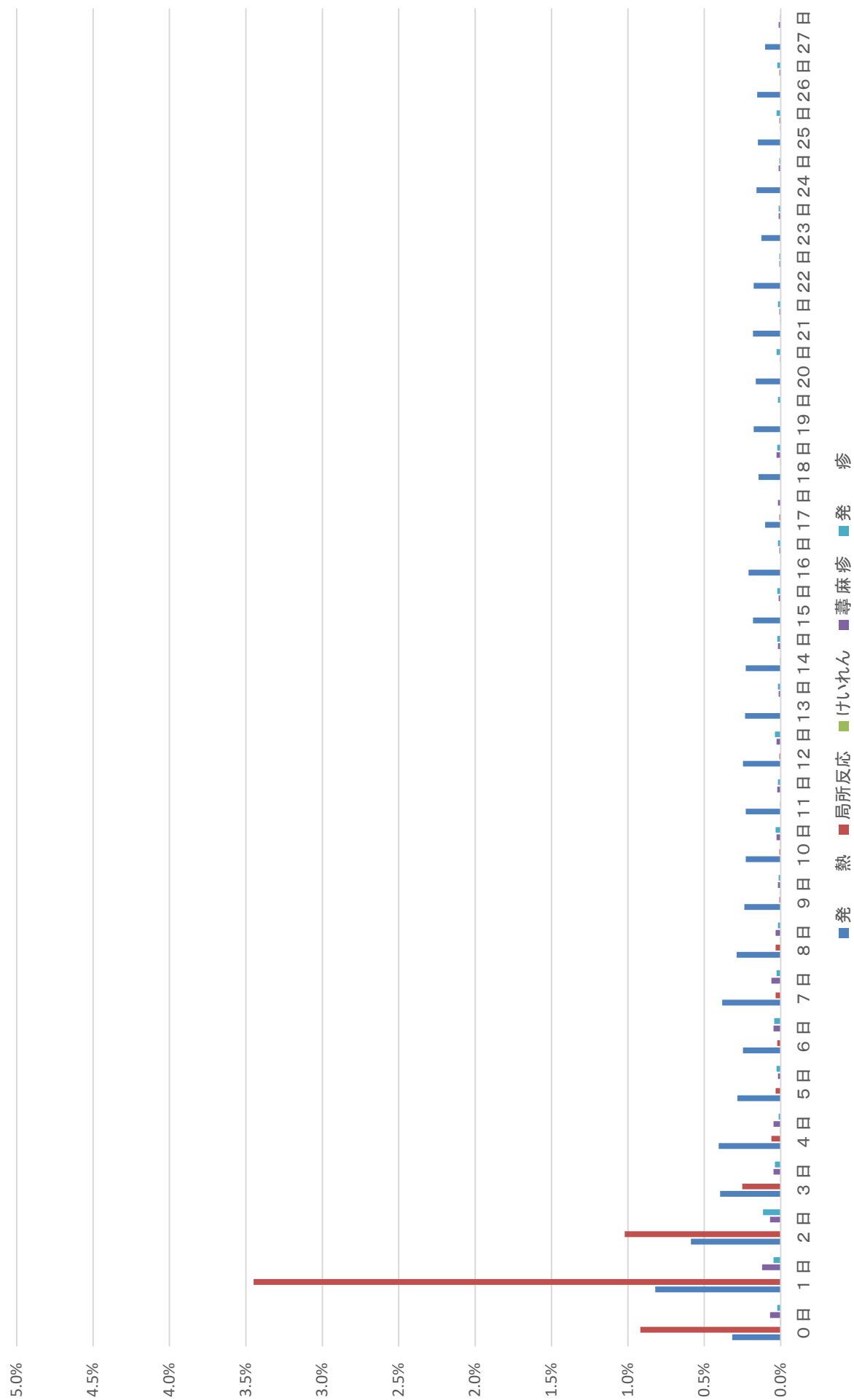

日本脳炎2期

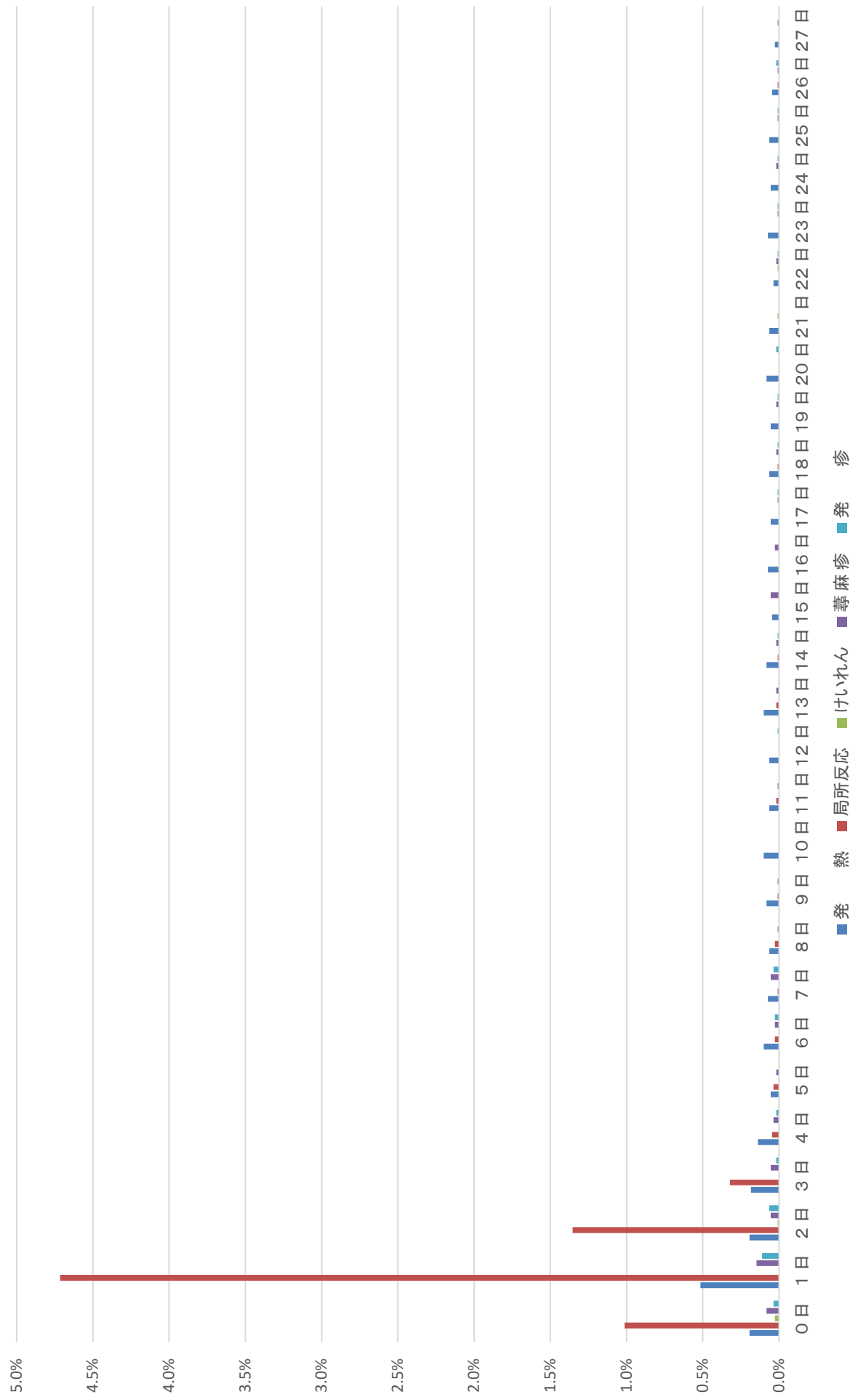

BCG

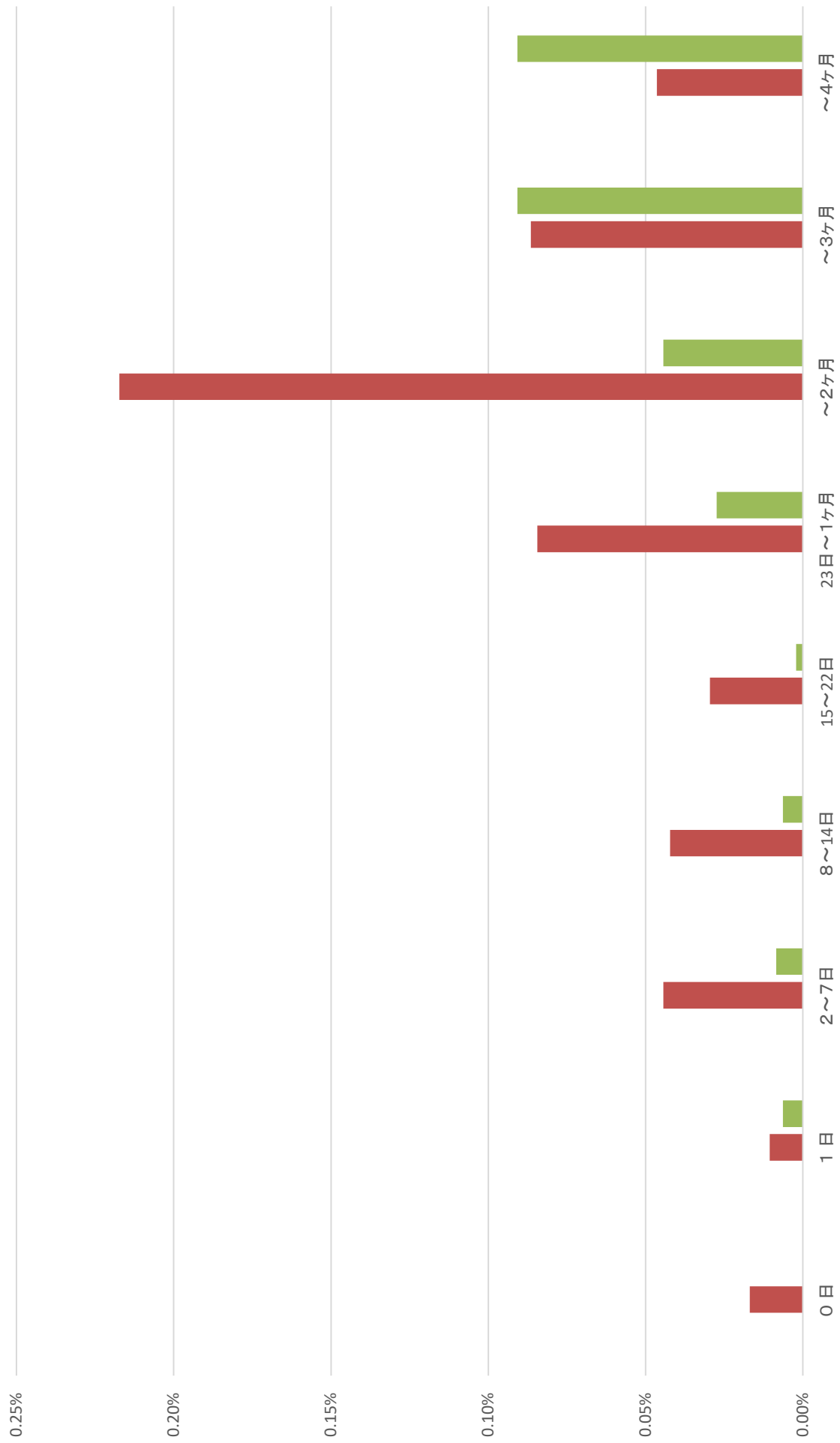

ヒブ初回1回目



ヒブ初回2回目

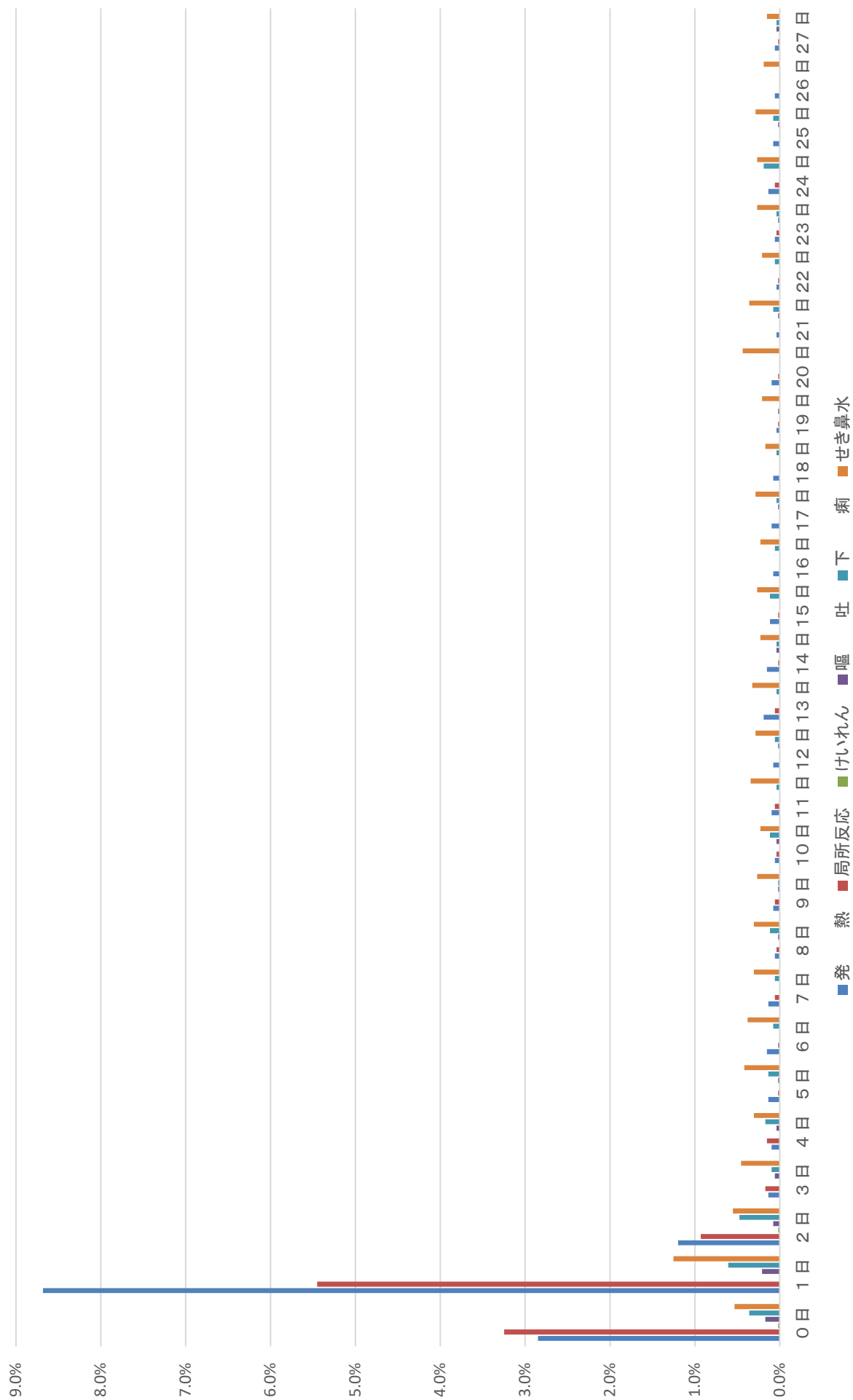

ヒブ初回3回目

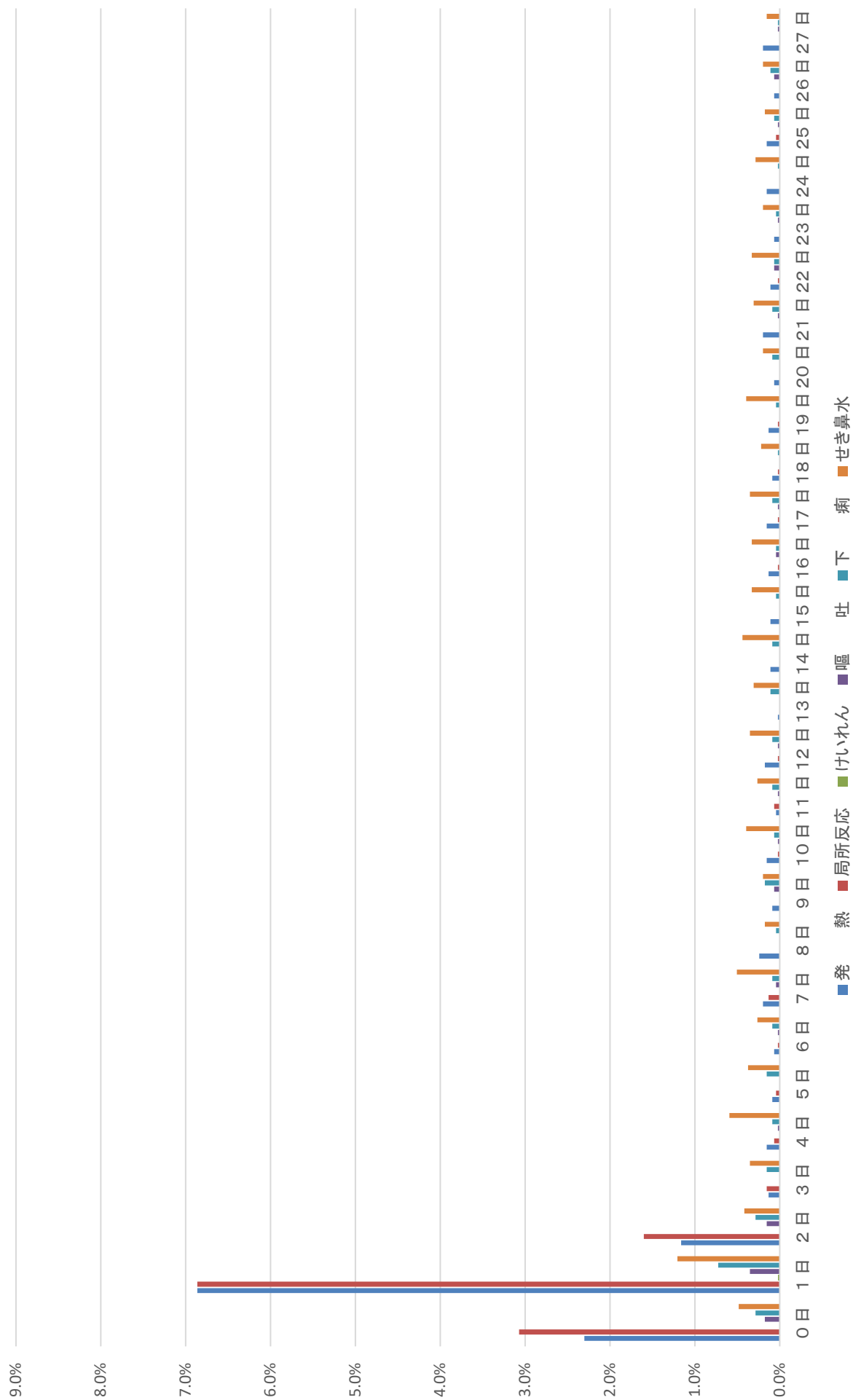

ヒブ追加

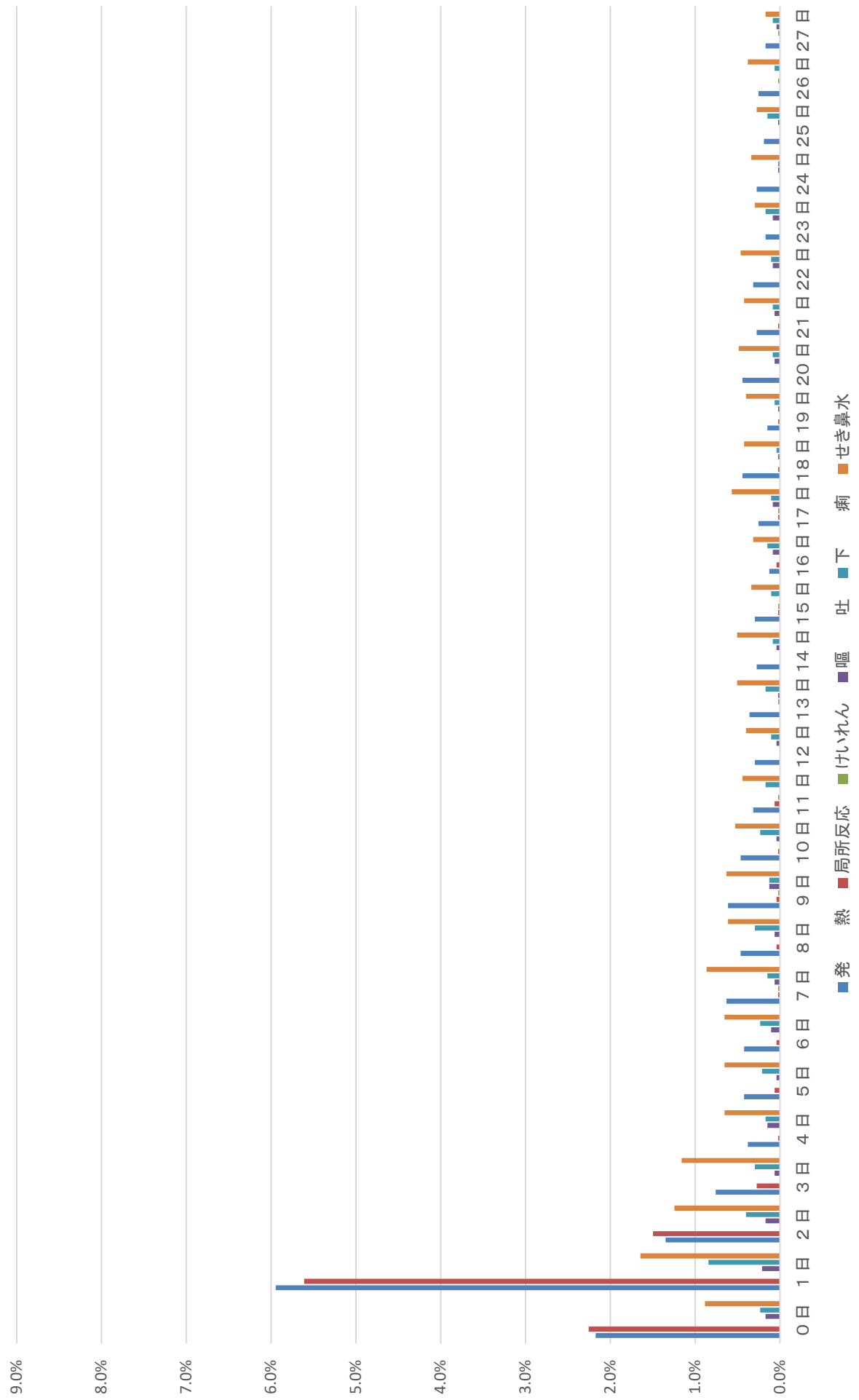

小児用肺炎球菌初回1回目



小児用肺炎球菌初回2回目



小児用肺炎球菌初回3回目



小児用肺炎球菌追加



水痘1回目

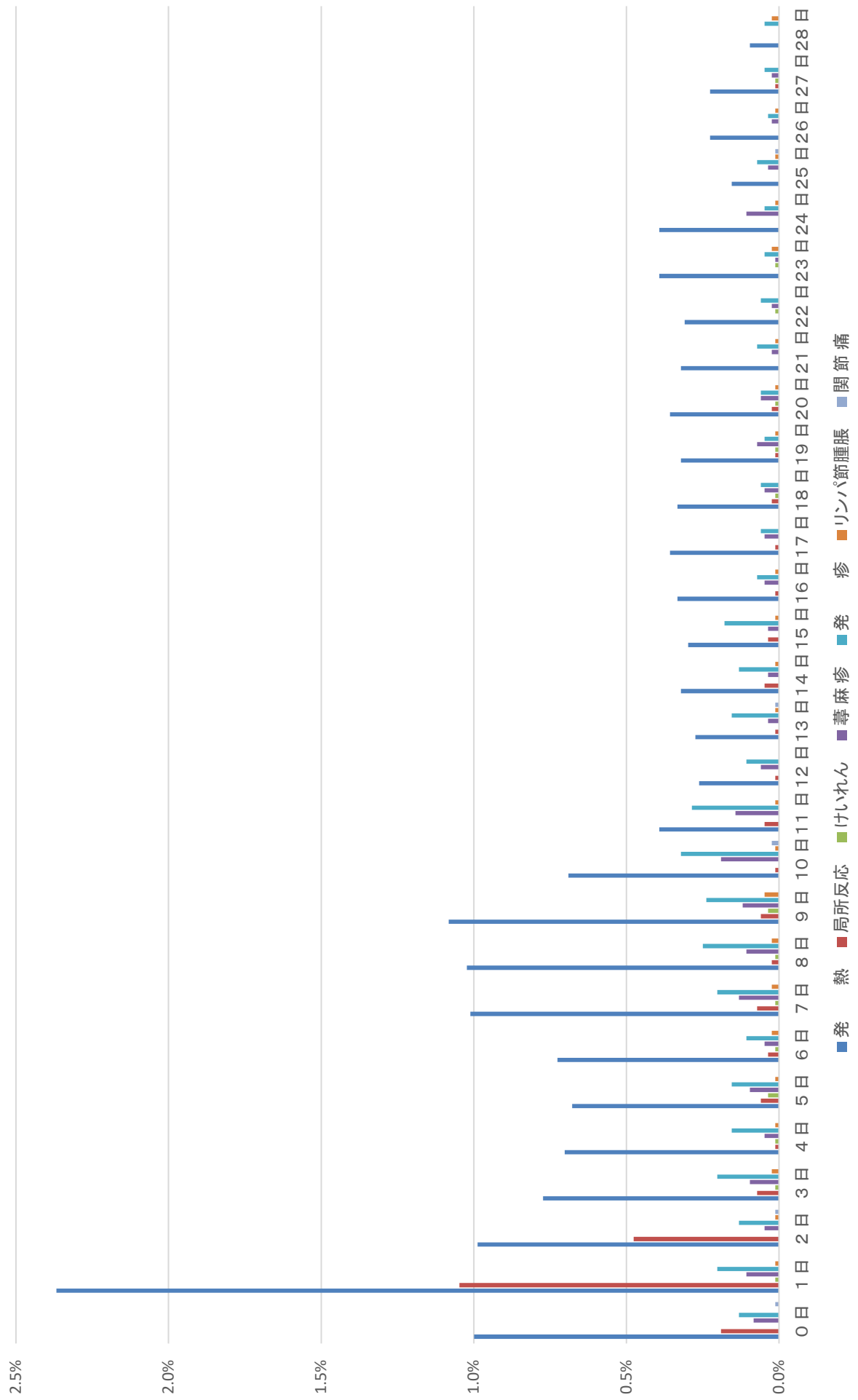

水痘2回目

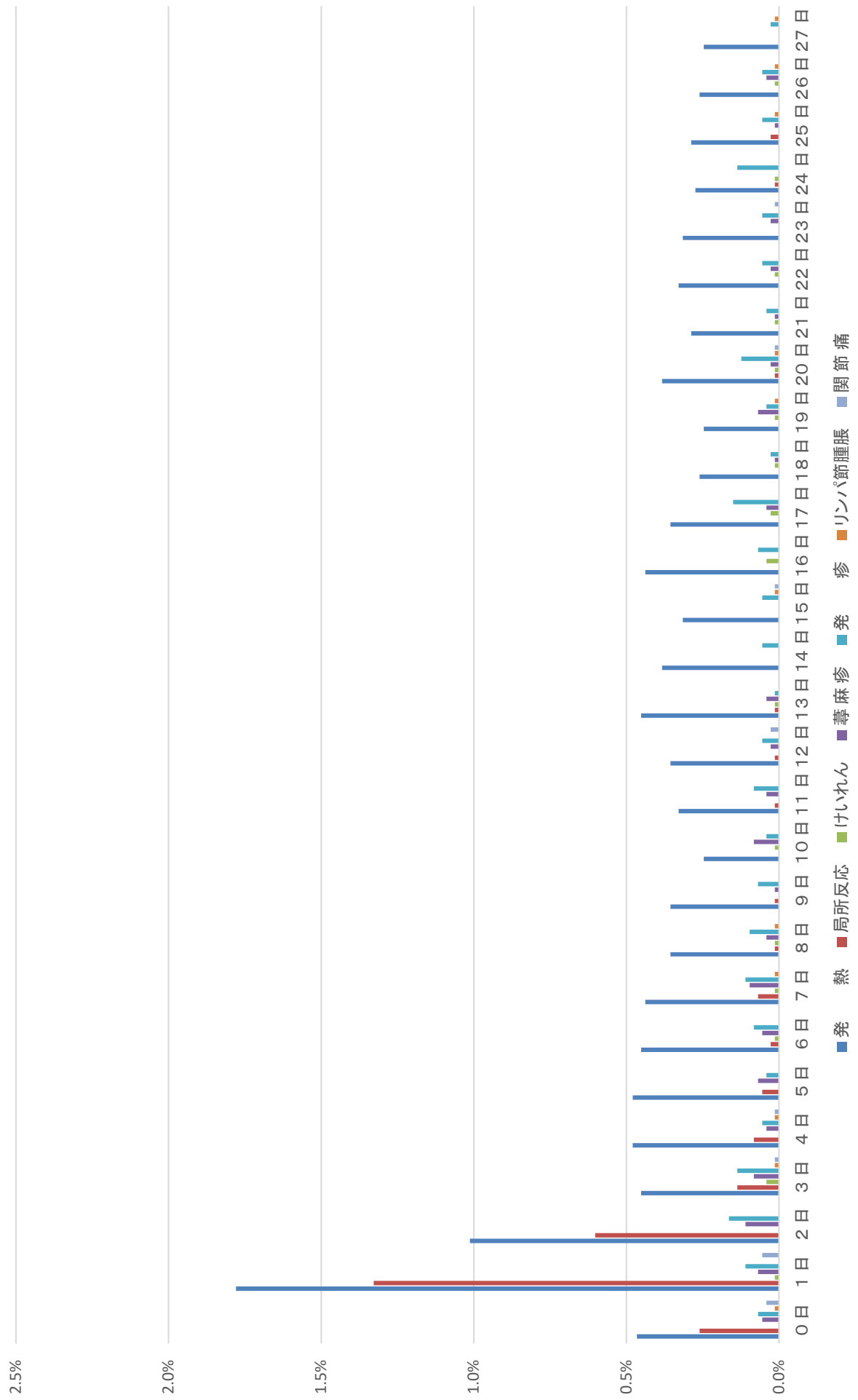

B型肝炎1回目



B型肝炎2回目



B型肝炎3回目



インフルエンザ

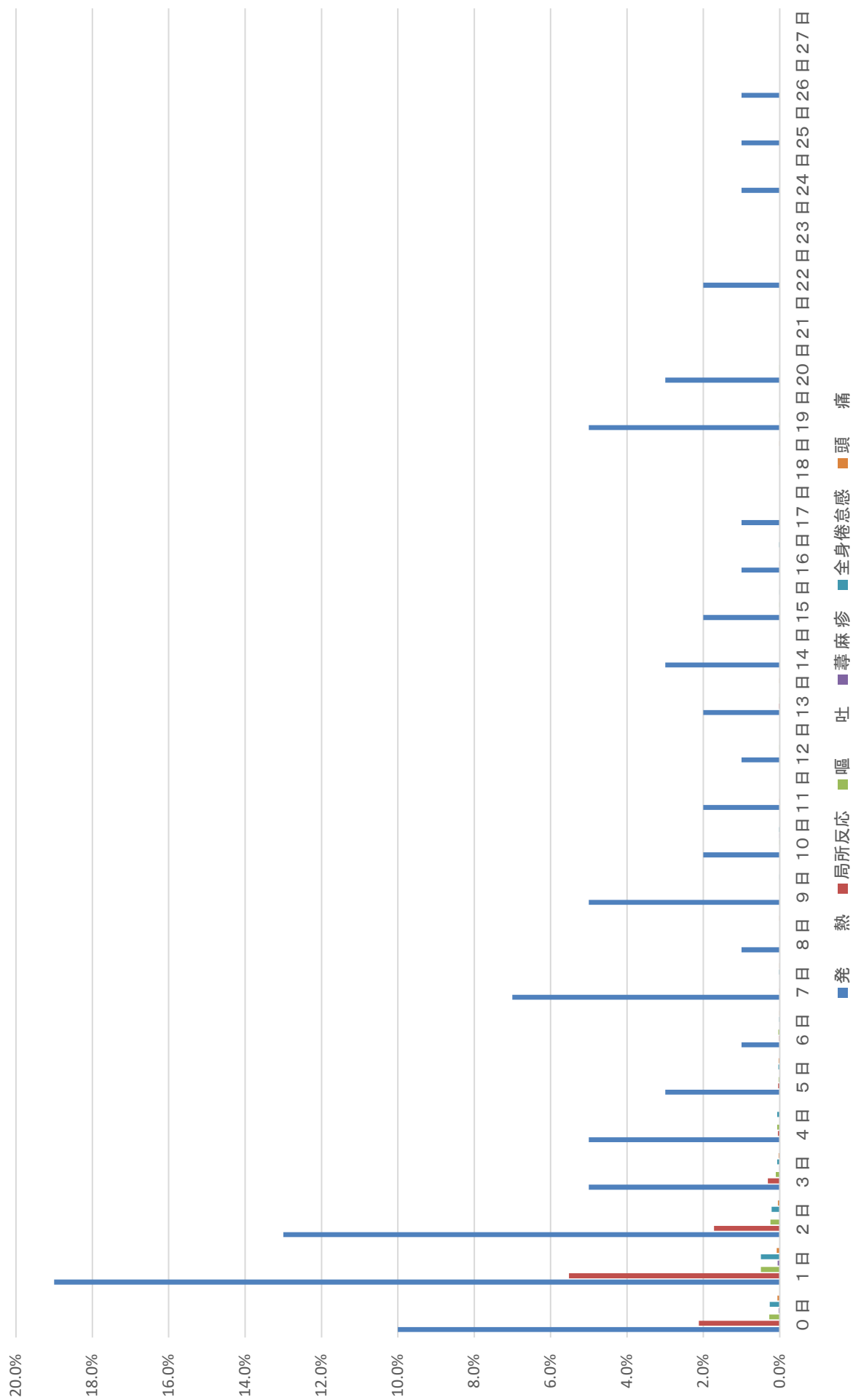

高齢者用肺炎球菌

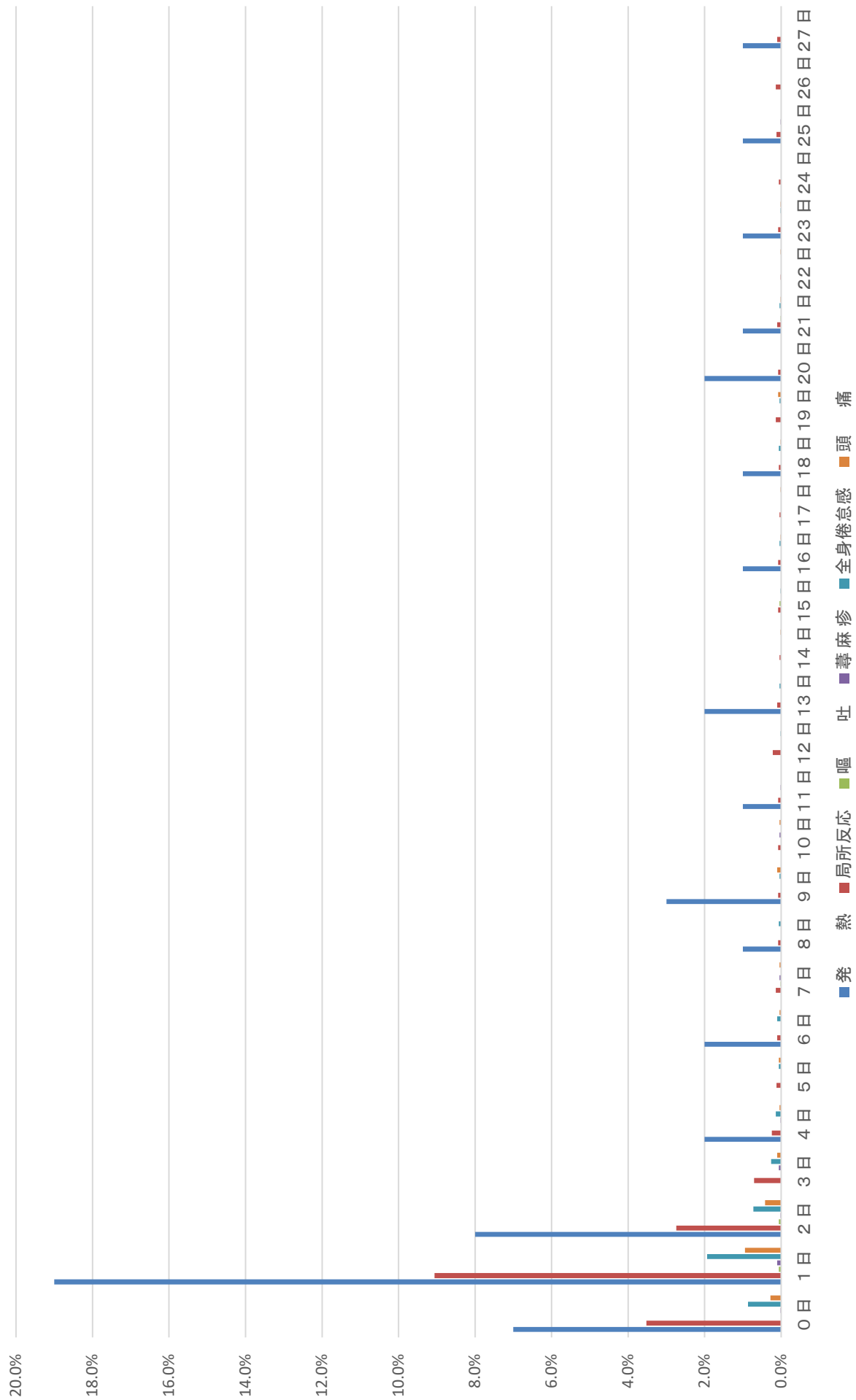

平成 8 年度～平成 2 9 年度
累計

集 計 表

第 1 7 群

BCG 針痕数分布、年齢、
何らかの健康異常有無別

BCG針痕数分布、月齢・なんらかの健康異常有無別

| | 0個 | 1～4個 | 5～9個 | 10～14個 | 15～18個 | 19個以上 | 未記入 | 総数 (未記入を除く) | 平均個数 |
|----------|----|------|-------|--------|--------|-------|-------|----------------|------|
| 0～3ヶ月未満 | | | | | | | | | |
| 健康異常あり | | | 2 | 2 | 10 | | | 14 | 14.9 |
| 健康異常なし | | 3 | 50 | 91 | 522 | 1 | 409 | 667 | 15.9 |
| 総 数 | | 3 | 52 | 93 | 532 | 1 | 409 | 681 | 15.8 |
| 3～6ヶ月未満 | | | | | | | | | |
| 健康異常あり | 2 | 1 | 11 | 43 | 209 | 1 | 8 | 267 | 16.3 |
| 健康異常なし | 55 | 223 | 1,498 | 4,826 | 23,977 | 55 | 5,737 | 30,634 | 15.9 |
| 総 数 | 57 | 224 | 1,509 | 4,869 | 24,186 | 56 | 5,745 | 30,901 | 16.1 |
| 6～11ヶ月未満 | | | | | | | | | |
| 健康異常あり | | | 3 | 13 | 57 | | 3 | 73 | 17.0 |
| 健康異常なし | 13 | 96 | 532 | 1,481 | 6,515 | 23 | 932 | 8,660 | 15.7 |
| 総 数 | 13 | 96 | 535 | 1,494 | 6,572 | 23 | 935 | 8,733 | 16.0 |
| 合計 | | | | | | | | | |
| 健康異常あり | 2 | 1 | 16 | 58 | 276 | 1 | 11 | 354 | 16.5 |
| 健康異常なし | 68 | 322 | 2,080 | 6,398 | 31,014 | 79 | 7,078 | 39,961 | 15.8 |
| 総 数 | 70 | 323 | 2,096 | 6,456 | 31,290 | 80 | 7,089 | 40,315 | 16.1 |

※ 平均個数の算出には、未記入分は含まれていません。

BCG針痕数0～3ヶ月未満

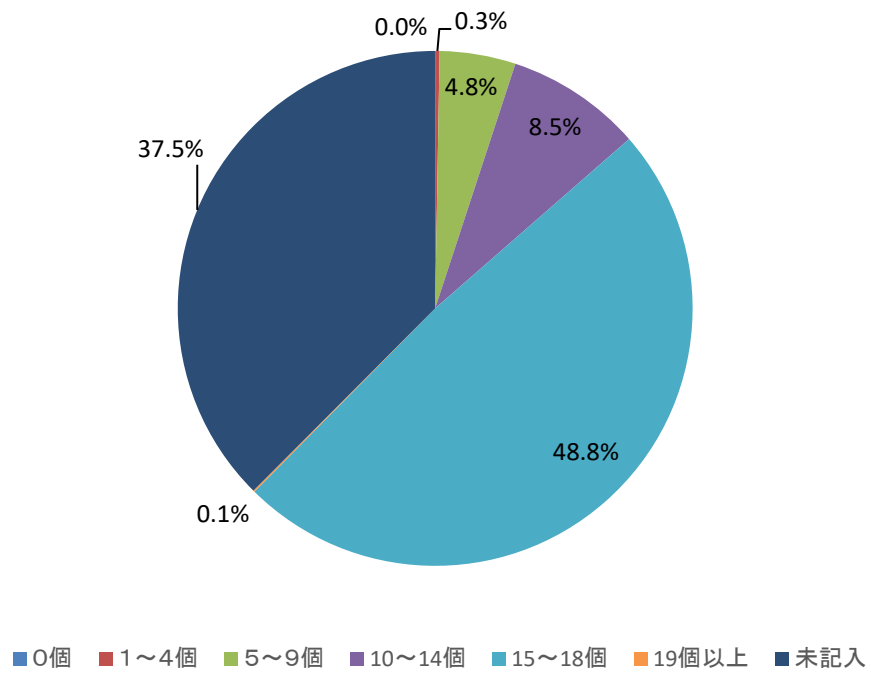

BCG針痕数3～6ヶ月未満

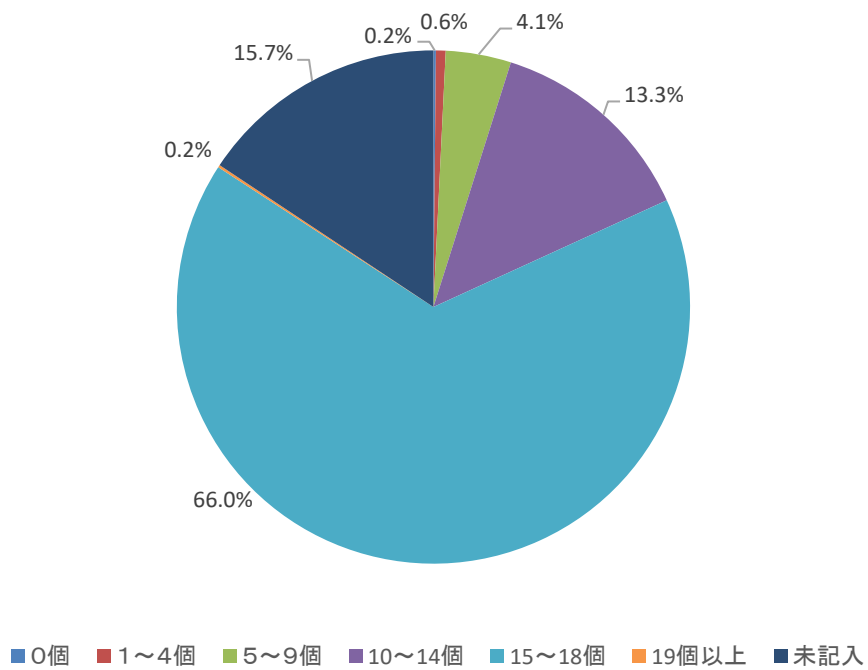

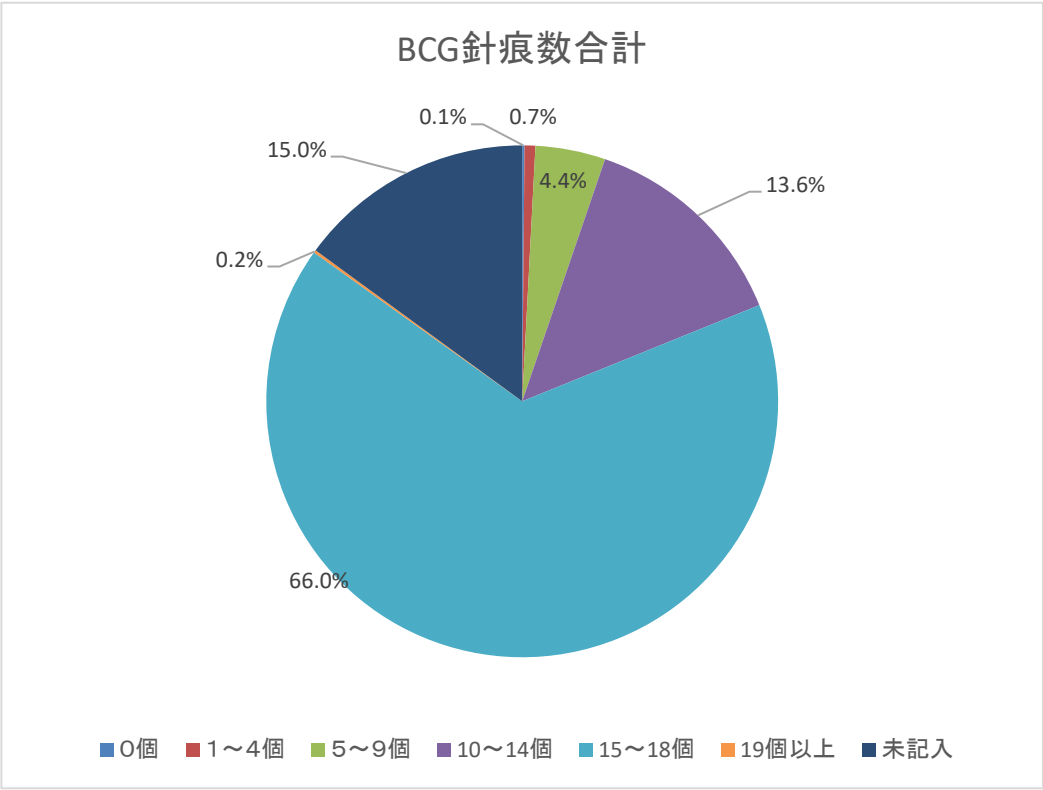
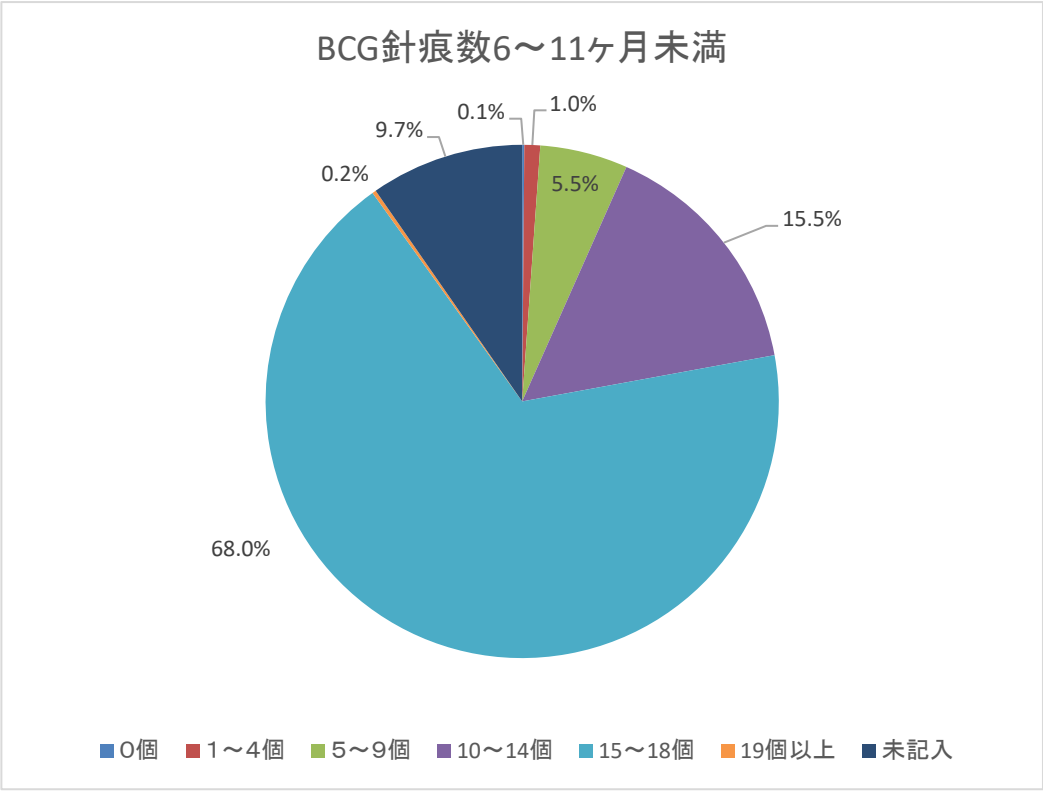

平成 8 年度～平成 2 9 年度 累計

第 1 8 群 製 造 所 別・症状別

4種混合ワクチン(DPT-IPV)

DPT-IPV1回目 (対象者数 8,640 人)

| | 化血研 | 北研 | 阪大微研 |
|---------|---------|---------|---------|
| 接種数(人) | 4,237 人 | 1,201 人 | 3,155 人 |
| 接種率(%) | 49.0 % | 13.9 % | 36.5 % |
| 37.5℃以上 | 6.4 % | 2.8 % | 6.0 % |
| 38.5℃以上 | 3.0 % | 0.5 % | 3.4 % |
| 局所反応 | 6.2 % | 3.4 % | 8.1 % |
| けいれん | 1.0 % | 1.4 % | 1.0 % |
| 嘔吐 | 1.0 % | 0.1 % | 0.7 % |
| 下痢 | 2.5 % | 0.7 % | 2.8 % |
| せき鼻水 | 7.3 % | 2.5 % | 8.1 % |

DPT-IPV2回目 (対象者数 6,899 人)

| | 化血研 | 北研 | 阪大微研 |
|---------|---------|--------|---------|
| 接種数(人) | 3,356 人 | 934 人 | 2,562 人 |
| 接種率(%) | 48.6 % | 13.5 % | 37.1 % |
| 37.5℃以上 | 6.2 % | 1.5 % | 5.6 % |
| 38.5℃以上 | 3.4 % | 0.5 % | 2.9 % |
| 局所反応 | 9.8 % | 3.1 % | 9.9 % |
| けいれん | 0.8 % | 1.5 % | 1.1 % |
| 嘔吐 | 1.2 % | 0.8 % | 0.8 % |
| 下痢 | 2.5 % | 0.7 % | 1.8 % |
| せき鼻水 | 8.0 % | 3.5 % | 6.1 % |

DPT-IPV3回目 (対象者数 6,446 人)

| | 化血研 | 北研 | 阪大微研 |
|---------|---------|--------|---------|
| 接種数(人) | 3,094 人 | 843 人 | 2,473 人 |
| 接種率(%) | 48.0 % | 13.1 % | 38.4 % |
| 37.5℃以上 | 2.3 % | 1.0 % | 2.1 % |
| 38.5℃以上 | 1.9 % | 1.0 % | 2.4 % |
| 局所反応 | 5.4 % | 0.8 % | 5.7 % |
| けいれん | 0.6 % | 0.8 % | 0.7 % |
| 嘔吐 | 0.9 % | 0.1 % | 1.0 % |
| 下痢 | 2.1 % | 2.2 % | 2.4 % |
| せき鼻水 | 7.7 % | 3.7 % | 6.9 % |

DPT-IPV1期追加 (対象者数 4,688 人)

| | 化血研 | 北研 | 阪大微研 |
|---------|---------|--------|---------|
| 接種数(人) | 2,169 人 | 663 人 | 1,812 人 |
| 接種率(%) | 46.3 % | 14.1 % | 38.7 % |
| 37.5℃以上 | 4.5 % | 2.6 % | 3.8 % |
| 38.5℃以上 | 6.5 % | 1.7 % | 6.1 % |
| 局所反応 | 8.6 % | 6.1 % | 5.0 % |
| けいれん | 1.1 % | 0.8 % | 1.8 % |
| 嘔吐 | 1.2 % | 0.2 % | 2.3 % |
| 下痢 | 3.1 % | 1.4 % | 6.6 % |
| せき鼻水 | 11.7 % | 6.6 % | 9.5 % |

DT

DT2期 (対象者数 51,796 人)

| | 武田薬品 | 北研 | 化血研 | 阪大微研 | デンカ生研 | 千葉血清 |
|---------|----------|---------|----------|----------|--------|--------|
| 接種数(人) | 16,295 人 | 4,093 人 | 10,783 人 | 17,065 人 | 455 人 | 722 人 |
| 接種率(%) | 31.5 % | 7.9 % | 20.8 % | 32.9 % | 0.9 % | 1.4 % |
| 37.5℃以上 | 1.4 % | 1.4 % | 0.4 % | 0.6 % | 1.4 % | 1.0 % |
| 38.5℃以上 | 0.9 % | 0.7 % | 0.2 % | 0.4 % | 0.7 % | 0.8 % |
| 局所反応 | 27.1 % | 22.5 % | 9.4 % | 10.3 % | 27.2 % | 27.5 % |
| けいれん | 0.8 % | 0.5 % | 0.0 % | 1.4 % | % | 0.2 % |
| 嘔吐 | 0.9 % | 0.5 % | 0.2 % | 0.2 % | 0.5 % | 0.6 % |
| 下痢 | 1.7 % | 1.3 % | 0.4 % | 0.4 % | 1.1 % | 0.9 % |
| せき鼻水 | 4.0 % | 4.0 % | 1.1 % | 1.2 % | 3.6 % | 3.8 % |

MR

| MR1期 (対象者数 44,963 人) | | | |
|----------------------|----------|---------|----------|
| | 武田薬品 | 北研 | 阪大微研 |
| 接種数(人) | 17,054 人 | 3,783 人 | 24,090 人 |
| 接種率(%) | 37.9 % | 8.4 % | 53.6 % |
| 37.5℃以上 | 6.7 % | 4.1 % | 5.6 % |
| 38.5℃以上 | 10.9 % | 7.3 % | 9.8 % |
| 局所反応 | 2.2 % | 3.1 % | 2.2 % |
| けいれん | 0.2 % | 0.3 % | 0.3 % |
| 蕁麻疹 | 2.3 % | 1.4 % | 1.8 % |
| 発疹 | 4.7 % | 2.7 % | 3.7 % |
| リンパ節腫脹 | 0.7 % | 0.5 % | 0.4 % |
| 関節痛 | 0.1 % | 0.1 % | 0.1 % |

| MR2期 (対象者数 30,985 人) | | | |
|----------------------|----------|---------|----------|
| | 武田薬品 | 北研 | 阪大微研 |
| 接種数(人) | 13,236 人 | 2,767 人 | 18,728 人 |
| 接種率(%) | 42.7 % | 8.9 % | 60.4 % |
| 37.5℃以上 | 2.7 % | 1.7 % | 3.0 % |
| 38.5℃以上 | 4.1 % | 2.7 % | 3.8 % |
| 局所反応 | 2.1 % | 1.8 % | 2.8 % |
| けいれん | 0.0 % | 0.3 % | 0.0 % |
| 蕁麻疹 | 0.9 % | 1.3 % | 0.9 % |
| 発疹 | 1.1 % | 1.0 % | 0.9 % |
| リンパ節腫脹 | 0.6 % | 0.4 % | 0.4 % |
| 関節痛 | 0.9 % | 1.3 % | 1.0 % |

日本脳炎

1期初回1回目（対象者数 33,225 人）

| | 武田薬品 | 北研 | 化血研 | 阪大微研 | デンカ生研 | 千葉血清 |
|---------|--------|--------|--------|---------|-------|--------|
| 接種数(人) | 5905 人 | 3185 人 | 9713 人 | 12697 人 | 835 人 | 779 人 |
| 接種率(%) | 17.8 % | 9.6 % | 29.2 % | 38.2 % | 2.5 % | 2.3 % |
| 37.5℃以上 | 3.2 % | 2.5 % | 3.3 % | 4.2 % | 3.6 % | 3.8 % |
| 38.5℃以上 | 4.3 % | 4.9 % | 5.1 % | 5.1 % | 4.9 % | 5.1 % |
| 局所反応 | 8.4 % | 4.8 % | 4.6 % | 3.1 % | 6.6 % | 10.9 % |
| けいれん | 0.1 % | 0.1 % | 0.0 % | 0.2 % | % | % |
| 蕁麻疹 | 1.1 % | 1.1 % | 1.0 % | 0.9 % | 1.1 % | 0.8 % |
| 発疹 | 1.1 % | 0.8 % | 0.9 % | 1.0 % | 1.0 % | 1.5 % |

1期初回2回目（対象者数 21,613 人）

| | 武田薬品 | 北研 | 化血研 | 阪大微研 | デンカ生研 | 千葉血清 |
|---------|--------|--------|--------|--------|-------|--------|
| 接種数(人) | 4227 人 | 2206 人 | 6883 人 | 9091 人 | 507 人 | 555 人 |
| 接種率(%) | 19.6 % | 10.2 % | 31.8 % | 42.1 % | 2.3 % | 2.6 % |
| 37.5℃以上 | 3.0 % | 2.8 % | 2.0 % | 2.4 % | 3.2 % | 3.8 % |
| 38.5℃以上 | 4.7 % | 4.9 % | 3.6 % | 3.7 % | 4.7 % | 5.2 % |
| 局所反応 | 10.8 % | 8.5 % | 4.4 % | 2.3 % | 9.3 % | 14.2 % |
| けいれん | 0.1 % | 0.1 % | 0.1 % | 0.3 % | % | % |
| 蕁麻疹 | 0.8 % | 0.8 % | 0.6 % | 0.8 % | 1.1 % | 0.6 % |
| 発疹 | 1.2 % | 0.8 % | 0.6 % | 0.6 % | 1.6 % | 1.2 % |

1期初回追加（対象者数 19,594 人）

| | 武田薬品 | 北研 | 化血研 | 阪大微研 | デンカ生研 | 千葉血清 |
|---------|--------|--------|--------|--------|-------|--------|
| 接種数(人) | 3767 人 | 2030 人 | 7075 人 | 7829 人 | 568 人 | 574 人 |
| 接種率(%) | 19.2 % | 10.4 % | 36.1 % | 40.0 % | 2.9 % | 2.9 % |
| 37.5℃以上 | 2.5 % | 2.6 % | 2.9 % | 2.9 % | 1.5 % | 2.0 % |
| 38.5℃以上 | 4.0 % | 3.5 % | 4.6 % | 4.3 % | 2.9 % | 5.1 % |
| 局所反応 | 9.7 % | 4.9 % | 5.3 % | 3.8 % | 9.6 % | 11.4 % |
| けいれん | % | % | 0.1 % | 0.0 % | % | % |
| 蕁麻疹 | 0.8 % | 1.0 % | 0.8 % | 0.8 % | 0.6 % | 0.4 % |
| 発疹 | 0.7 % | 0.7 % | 0.8 % | 0.7 % | 0.3 % | 0.4 % |

2期（対象者数 9,810 人）

| | 武田薬品 | 北研 | 化血研 | 阪大微研 | デンカ生研 | 千葉血清 |
|---------|--------|-------|--------|--------|-------|--------|
| 接種数(人) | 1433 人 | 733 人 | 3345 人 | 5145 人 | 381 人 | 210 人 |
| 接種率(%) | 14.6 % | 7.5 % | 34.1 % | 52.4 % | 3.9 % | 2.1 % |
| 37.5℃以上 | 1.9 % | 1.0 % | 1.3 % | 1.7 % | 1.8 % | 0.8 % |
| 38.5℃以上 | 1.2 % | 1.3 % | 1.2 % | 1.4 % | 1.1 % | 0.4 % |
| 局所反応 | 12.0 % | 7.8 % | 7.5 % | 5.9 % | 8.2 % | 13.6 % |
| けいれん | % | 0.1 % | % | 0.1 % | % | % |
| 蕁麻疹 | 0.8 % | 0.4 % | 0.7 % | 0.9 % | 0.8 % | 1.2 % |
| 発疹 | 0.5 % | 0.1 % | 0.3 % | 0.6 % | 0.3 % | 0.4 % |

B型肝炎

B型肝炎1回目 (3,118 人)

| | 化血 | MSD |
|---------|--------|---------|
| 接種数(人) | 769 人 | 2,345 人 |
| 接種率(%) | 24.7 % | 75.2 % |
| 37.5℃以上 | 1.0 % | 3.7 % |
| 38.5℃以上 | 0.2 % | 1.3 % |
| 局所反応 | 0.9 % | 3.4 % |
| けいれん | % | 0.0 % |
| 嘔吐 | 0.1 % | 0.7 % |
| 下痢 | 0.4 % | 1.6 % |
| せき鼻水 | 0.1 % | 0.8 % |

B型肝炎2回目 (2,805 人)

| | 化血 | MSD |
|---------|--------|---------|
| 接種数(人) | 641 人 | 2,159 人 |
| 接種率(%) | 22.9 % | 77.0 % |
| 37.5℃以上 | 1.9 % | 5.2 % |
| 38.5℃以上 | 1.0 % | 3.3 % |
| 局所反応 | 1.6 % | 7.2 % |
| けいれん | % | % |
| 嘔吐 | 0.3 % | 0.7 % |
| 下痢 | 0.7 % | 2.3 % |
| せき鼻水 | 0.3 % | 0.7 % |

B型肝炎3回目 (1,682 人)

| | 化血 | MSD |
|---------|--------|---------|
| 接種数(人) | 348 人 | 1,331 人 |
| 接種率(%) | 20.7 % | 79.1 % |
| 37.5℃以上 | 0.8 % | 2.8 % |
| 38.5℃以上 | 0.9 % | 4.2 % |
| 局所反応 | 1.4 % | 8.1 % |
| けいれん | % | 0.1 % |
| 嘔吐 | 0.3 % | 1.3 % |
| 下痢 | 0.2 % | 3.0 % |
| せき鼻水 | 0.1 % | 0.6 % |

インフルエンザ

(対象者数 19,913 人)

| | 北研 | 化血研 | 阪大微研 | デンカ生研 | 武田 | 千葉血清 |
|---------|---------|---------|---------|---------|--------|--------|
| 接種数(人) | 6,339 人 | 5,413 人 | 5,296 人 | 3,131 人 | 1112 人 | 132 人 |
| 接種率(%) | 31.8 % | 27.2 % | 26.6 % | 15.7 % | 5.6 % | 0.7 % |
| 37.5℃以上 | 0.3 % | 0.3 % | 0.5 % | 0.2 % | 0.2 % | % |
| 38.5℃以上 | 0.3 % | 0.1 % | 0.4 % | 0.2 % | % | % |
| 局所反応 | 3.8 % | 14.9 % | 1.8 % | 10.9 % | 11.0 % | 10.0 % |
| 全身倦怠感 | 0.4 % | 2.0 % | 0.7 % | 1.6 % | 1.5 % | 1.1 % |
| 蕁麻疹 | 0.4 % | 0.3 % | 0.4 % | 0.4 % | 0.3 % | % |
| 頭痛 | 0.8 % | 1.3 % | 0.5 % | 1.6 % | 1.7 % | 1.1 % |
| 嘔吐 | 0.3 % | 0.8 % | 0.5 % | 0.2 % | 1.2 % | % |

平成 8 年度～平成 2 9 年度 累計

第 1 9 群

製 造 所 別 ・ 発 現 日 別

DPT－IPV1期初回1回目

| 化血 | | 発 現 日 | | | | | | | | | | | | | | | | | | | | | | | | | | | | (対象者数 4237 人) | | | | (異常発生者数 1219 人) | | | | 合 計 |
|--------------------|-----|-------|-----|-----|-----|-----|-----|-----|-----|-----|-----|------|------|------|------|------|------|------|------|------|------|------|------|------|------|------|------|------|------|---------------|------|--|--|-----------------|--|--|--|-----|
| | | 0 日 | 1 日 | 2 日 | 3 日 | 4 日 | 5 日 | 6 日 | 7 日 | 8 日 | 9 日 | 10 日 | 11 日 | 12 日 | 13 日 | 14 日 | 15 日 | 16 日 | 17 日 | 18 日 | 19 日 | 20 日 | 21 日 | 22 日 | 23 日 | 24 日 | 25 日 | 26 日 | 27 日 | 28 日 | | | | | | | | |
| 発 熱 | 89 | 306 | 21 | 6 | 3 | 4 | 1 | 5 | 2 | 3 | 2 | 7 | 4 | 2 | 7 | 3 | 3 | 3 | 6 | 2 | 9 | 5 | 3 | 3 | 3 | 5 | 2 | 5 | 2 | 2 | 515 | | | | | | | |
| 37.5℃以上 38.5℃未満 | 58 | 209 | 14 | 4 | 2 | 3 | 1 | 4 | 2 | 2 | 1 | 5 | 3 | 1 | 4 | 2 | 2 | 1 | 4 | 2 | 2 | 3 | 3 | 1 | 1 | 2 | 2 | 4 | | | 340 | | | | | | | |
| 38.5℃以上 | 31 | 97 | 7 | 2 | 1 | 1 | | 1 | | 1 | 1 | 2 | 1 | 1 | 3 | 1 | 7 | 2 | 2 | | 7 | 2 | | 2 | 2 | 3 | | 1 | 2 | 2 | 175 | | | | | | | |
| 局所反応 | 117 | 256 | 37 | 14 | 5 | 3 | 1 | 2 | 4 | 2 | 1 | | 1 | | 2 | 2 | 1 | 1 | | | 1 | 1 | | 1 | | | | | 1 | | 452 | | | | | | | |
| けいれん | | | | | | | | | | | 1 | | | | | | | | | | | | | | | | | | | | 1 | | | | | | | |
| 37.5℃未満 | | | | | | | | | | | 1 | | | | | | | | | | | | | | | | | | | | 1 | | | | | | | |
| 37.5℃以上 | | | | | | | | | | | | | | | | | | | | | | | | | | | | | | | | | | | | | | |
| 嘔 吐 | 10 | 18 | 4 | 5 | 5 | | 1 | 1 | 1 | | | 1 | 1 | 1 | | | | | 1 | 1 | 2 | | | | 1 | 1 | 1 | 2 | 1 | | 58 | | | | | | | |
| 下 痢 | 18 | 31 | 12 | 5 | 1 | 5 | 5 | 4 | 2 | 3 | 2 | 4 | 4 | 1 | 2 | 4 | 4 | 1 | 3 | 4 | 4 | 3 | 5 | 2 | | 4 | 2 | 2 | 1 | | 134 | | | | | | | |
| せき鼻水 | 26 | 50 | 25 | 17 | 12 | 11 | 15 | 19 | 9 | 11 | 21 | 6 | 16 | 11 | 11 | 12 | 12 | 16 | 13 | 14 | 10 | 6 | 10 | 12 | 8 | 12 | 8 | 5 | 2 | | 400 | | | | | | | |
| 合 計 | 260 | 661 | 99 | 47 | 26 | 23 | 23 | 31 | 18 | 19 | 27 | 18 | 23 | 16 | 24 | 21 | 17 | 26 | 20 | 30 | 19 | 14 | 17 | 15 | 18 | 17 | 17 | 10 | 4 | | 1560 | | | | | | | |

| 発 生 割 合 | | | 合 | | | | | | | | | | | | | | | | | | | | | | | | | | | | | |
|---------|-----|------|-----|-----|-----|-----|-----|-----|-----|-----|-----|-----|------|------|------|------|------|------|------|------|------|------|------|------|------|------|------|------|------|------|------|------|
| | | | 0 日 | 1 日 | 2 日 | 3 日 | 4 日 | 5 日 | 6 日 | 7 日 | 8 日 | 9 日 | 10 日 | 11 日 | 12 日 | 13 日 | 14 日 | 15 日 | 16 日 | 17 日 | 18 日 | 19 日 | 20 日 | 21 日 | 22 日 | 23 日 | 24 日 | 25 日 | 26 日 | 27 日 | 28 日 | 合 計 |
| 発 熱 | 2.1 | 7.2 | 0.5 | 0.1 | 0.1 | 0.1 | 0.0 | 0.1 | 0.0 | 0.2 | 0.1 | 0.0 | 0.2 | 0.1 | 0.0 | 0.2 | 0.1 | 0.1 | 0.0 | 0.0 | 0.0 | 0.0 | 0.2 | 0.1 | 0.1 | 0.1 | 0.1 | 0.0 | 0.1 | 0.0 | 0.0 | 12.2 |
| | 1.4 | 4.9 | 0.3 | 0.1 | 0.0 | 0.1 | 0.0 | 0.1 | 0.0 | 0.1 | 0.1 | 0.0 | 0.1 | 0.1 | 0.0 | 0.1 | 0.0 | 0.1 | 0.0 | 0.1 | 0.0 | 0.0 | 0.0 | 0.1 | 0.1 | 0.0 | 0.0 | 0.1 | | | 8.0 | |
| | 0.7 | 2.3 | 0.2 | 0.0 | 0.0 | 0.0 | | 0.0 | 0.0 | 0.0 | 0.0 | 0.0 | 0.1 | 0.0 | 0.0 | 0.0 | 0.0 | 0.0 | 0.0 | 0.0 | 0.2 | 0.0 | 0.0 | 0.0 | 0.0 | 0.0 | 0.1 | 0.0 | 0.0 | 0.0 | 4.1 | |
| 局所反応 | 2.8 | 6.0 | 0.9 | 0.3 | 0.1 | 0.1 | 0.0 | 0.0 | 0.1 | 0.0 | 0.0 | 0.0 | 0.0 | 0.0 | 0.0 | 0.0 | 0.0 | 0.0 | 0.0 | | 0.0 | 0.0 | 0.0 | | | | | | 0.0 | 10.7 | | |
| けいれん | | | | | | | | | 0.0 | | | | | | | | | | | | | | | | | | | | | 0.0 | | |
| 37.5℃未満 | | | | | | | | | 0.0 | | | | | | | | | | | | | | | | | | | | | 0.0 | | |
| 37.5℃以上 | | | | | | | | | | | | | | | | | | | | | | | | | | | | | | | | |
| 嘔 吐 | 0.2 | 0.4 | 0.1 | 0.1 | 0.1 | | 0.0 | 0.0 | 0.0 | 0.0 | 0.0 | 0.0 | | 0.0 | 0.0 | 0.0 | | 0.0 | 0.0 | 0.0 | 0.0 | | | | | | 0.0 | 0.0 | 0.0 | 1.4 | | |
| 下 痢 | 0.4 | 0.7 | 0.3 | 0.1 | 0.0 | 0.1 | 0.1 | 0.1 | 0.0 | 0.1 | 0.0 | 0.0 | 0.1 | 0.1 | 0.0 | 0.1 | 0.1 | 0.1 | 0.1 | 0.1 | 0.0 | 0.1 | 0.1 | 0.0 | 0.0 | 0.0 | 0.1 | 0.0 | 0.0 | 3.2 | | |
| せき鼻水 | 0.6 | 1.2 | 0.6 | 0.4 | 0.3 | 0.3 | 0.4 | 0.4 | 0.2 | 0.3 | 0.5 | 0.1 | 0.4 | 0.3 | 0.3 | 0.3 | 0.4 | 0.3 | 0.3 | 0.3 | 0.3 | 0.2 | 0.1 | 0.2 | 0.3 | 0.2 | 0.2 | 0.1 | 0.0 | 9.4 | | |
| 合 計 | 6.1 | 15.6 | 2.3 | 1.1 | 0.6 | 0.5 | 0.5 | 0.7 | 0.4 | 0.4 | 0.6 | 0.4 | 0.5 | 0.4 | 0.6 | 0.5 | 0.4 | 0.6 | 0.5 | 0.7 | 0.4 | 0.3 | 0.4 | 0.4 | 0.4 | 0.4 | 0.2 | 0.1 | 0.1 | 36.8 | | |

DPT－IPV1期初回1回目

阪大 (対象者数 3155 人) (異常発生者数 876 人)

| | 発 現 日 | | | | | | | | | | | | | | | | | | | | | | | | | | | | 合 計 | |
|--------------------|-------|-----|-----|-----|-----|-----|-----|-----|-----|-----|------|------|------|------|------|------|------|------|------|------|------|------|------|------|------|------|------|------|-----|------|
| | 0 日 | 1 日 | 2 日 | 3 日 | 4 日 | 5 日 | 6 日 | 7 日 | 8 日 | 9 日 | 10 日 | 11 日 | 12 日 | 13 日 | 14 日 | 15 日 | 16 日 | 17 日 | 18 日 | 19 日 | 20 日 | 21 日 | 22 日 | 23 日 | 24 日 | 25 日 | 26 日 | 27 日 | | 28 日 |
| 発 熱 | 61 | 215 | 34 | 5 | 4 | 5 | 1 | 1 | 1 | 3 | 3 | 2 | 2 | 5 | 1 | 1 | | 5 | 4 | 2 | 1 | 1 | 5 | 2 | 2 | 1 | | 1 | | 368 |
| 37.5℃以上 38.5℃未満 | 38 | 139 | 24 | 1 | 2 | 5 | | 1 | 1 | | 3 | 1 | 1 | 1 | | | 3 | 3 | 2 | 1 | 1 | 4 | 1 | 1 | 1 | 1 | | 1 | | 235 |
| 38.5℃以上 | 23 | 76 | 10 | 4 | 2 | | 1 | | | 3 | | 1 | 1 | 4 | 1 | 1 | | 2 | 1 | | | 1 | 1 | 1 | 1 | | | | | 133 |
| 局所反応 | 90 | 161 | 28 | 11 | 4 | 1 | 3 | | | | 1 | 1 | | | 1 | | | | | | 1 | 1 | | | 1 | | | 1 | | 305 |
| けいれん | | | | | | | | | | | | | | | | | | | | | | | | | | | | | | |
| 37.5℃未満 | | | | | | | | | | | | | | | | | | | | | | | | | | | | | | |
| 37.5℃以上 | | | | | | | | | | | | | | | | | | | | | | | | | | | | | | |
| 嘔 吐 | 4 | 6 | 5 | | | 2 | 1 | | 1 | | 2 | | | 1 | 2 | 1 | | | | | | 2 | | | | | | | | 28 |
| 下 痢 | 7 | 24 | 11 | 5 | 2 | 2 | 1 | 5 | 3 | 2 | 3 | 5 | | 4 | 2 | 3 | 2 | 1 | 1 | 3 | 4 | 3 | 1 | 2 | 1 | | | 1 | 1 | 99 |
| せき鼻水 | 17 | 44 | 24 | 10 | 14 | 12 | 6 | 8 | 6 | 11 | 7 | 9 | 10 | 9 | 17 | 8 | 9 | 10 | 8 | 9 | 16 | 6 | 11 | 5 | 10 | 8 | 2 | 2 | 1 | 309 |
| 合 計 | 179 | 450 | 102 | 31 | 24 | 22 | 12 | 14 | 11 | 16 | 16 | 17 | 12 | 19 | 23 | 13 | 11 | 16 | 13 | 14 | 23 | 10 | 20 | 9 | 14 | 9 | 2 | 5 | 2 | 1109 |

| 発 生 割 合 | | | 合 計 | | | | | | | | | | | | | | | | | | | | | | | | | | | | | | |
|--------------------|-----|------|-----|-----|-----|-----|-----|-----|-----|-----|-----|-----|------|------|------|------|------|------|------|------|------|------|------|------|------|------|------|------|------|------|------|------|-----|
| | | | 0 日 | 1 日 | 2 日 | 3 日 | 4 日 | 5 日 | 6 日 | 7 日 | 8 日 | 9 日 | 10 日 | 11 日 | 12 日 | 13 日 | 14 日 | 15 日 | 16 日 | 17 日 | 18 日 | 19 日 | 20 日 | 21 日 | 22 日 | 23 日 | 24 日 | 25 日 | 26 日 | 27 日 | 28 日 | | |
| 発 熱 | 1.9 | 6.8 | 1.1 | 0.2 | 0.1 | 0.2 | 0.0 | 0.0 | 0.0 | 0.1 | 0.1 | 0.1 | 0.1 | 0.1 | 0.2 | 0.0 | 0.0 | 0.0 | 0.2 | 0.1 | 0.1 | 0.0 | 0.0 | 0.0 | 0.2 | 0.1 | 0.1 | 0.0 | 0.0 | 0.0 | 0.0 | 11.7 | |
| 37.5℃以上 38.5℃未満 | 1.2 | 4.4 | 0.8 | 0.0 | 0.1 | 0.2 | 0.0 | 0.0 | 0.0 | 0.1 | 0.1 | 0.0 | 0.0 | 0.0 | 0.0 | 0.0 | 0.0 | 0.0 | 0.1 | 0.1 | 0.1 | 0.0 | 0.0 | 0.0 | 0.1 | 0.0 | 0.0 | 0.0 | 0.0 | 0.0 | 0.0 | 7.4 | |
| 38.5℃以上 | 0.7 | 2.4 | 0.3 | 0.1 | 0.1 | 0.0 | 0.0 | 0.0 | 0.1 | 0.1 | 0.0 | 0.0 | 0.0 | 0.1 | 0.1 | 0.0 | 0.0 | 0.1 | 0.1 | 0.0 | 0.0 | 0.0 | 0.0 | 0.0 | 0.0 | 0.0 | 0.0 | 0.0 | 0.0 | 0.0 | 0.0 | 4.2 | |
| 局所反応 | 2.9 | 5.1 | 0.9 | 0.3 | 0.1 | 0.0 | 0.1 | 0.0 | 0.0 | 0.0 | 0.0 | 0.0 | 0.0 | 0.0 | 0.0 | 0.0 | 0.0 | 0.0 | 0.0 | 0.0 | 0.0 | 0.0 | 0.0 | 0.0 | 0.0 | 0.0 | 0.0 | 0.0 | 0.0 | 0.0 | 0.0 | 9.7 | |
| けいれん | | | | | | | | | | | | | | | | | | | | | | | | | | | | | | | | | |
| 37.5℃未満 | | | | | | | | | | | | | | | | | | | | | | | | | | | | | | | | | |
| 37.5℃以上 | | | | | | | | | | | | | | | | | | | | | | | | | | | | | | | | | |
| 嘔 吐 | 0.1 | 0.2 | 0.2 | | | 0.1 | 0.0 | 0.0 | 0.0 | 0.1 | | | | | 0.0 | 0.1 | 0.0 | 0.0 | | | | | 0.0 | | 0.1 | | | | | | | | 0.9 |
| 下 痢 | 0.2 | 0.8 | 0.3 | 0.2 | 0.1 | 0.1 | 0.0 | 0.2 | 0.1 | 0.1 | 0.1 | 0.2 | | 0.1 | 0.1 | 0.1 | 0.1 | 0.1 | 0.0 | 0.0 | 0.1 | 0.1 | 0.1 | 0.0 | 0.0 | 0.1 | 0.0 | 0.0 | 0.0 | 0.0 | 0.0 | 0.0 | 3.1 |
| せき鼻水 | 0.5 | 1.4 | 0.8 | 0.3 | 0.4 | 0.4 | 0.2 | 0.3 | 0.2 | 0.2 | 0.3 | 0.3 | 0.3 | 0.3 | 0.3 | 0.5 | 0.3 | 0.3 | 0.3 | 0.3 | 0.3 | 0.5 | 0.2 | 0.3 | 0.3 | 0.2 | 0.3 | 0.3 | 0.1 | 0.1 | 0.0 | 0.0 | 9.8 |
| 合 計 | 5.7 | 14.3 | 3.2 | 1.0 | 0.8 | 0.7 | 0.4 | 0.4 | 0.3 | 0.5 | 0.5 | 0.5 | 0.4 | 0.6 | 0.7 | 0.4 | 0.3 | 0.5 | 0.4 | 0.4 | 0.7 | 0.3 | 0.6 | 0.3 | 0.3 | 0.4 | 0.3 | 0.2 | 0.2 | 0.1 | 0.1 | 35.2 | |

DPT－IPV1期初回1回目

北里(対象者数 1201 人)(異常発生者数 326 人)

| 発 現 日 | | 日 | | | | | | | | | | | | | | | | | | | | | | | | | | | | 合 計 | | |
|--------------------|----|-----|-----|-----|-----|-----|-----|-----|-----|-----|-----|------|------|------|------|------|------|------|------|------|------|------|------|------|------|------|------|------|------|-----|------|-----|
| | | 0 日 | 1 日 | 2 日 | 3 日 | 4 日 | 5 日 | 6 日 | 7 日 | 8 日 | 9 日 | 10 日 | 11 日 | 12 日 | 13 日 | 14 日 | 15 日 | 16 日 | 17 日 | 18 日 | 19 日 | 20 日 | 21 日 | 22 日 | 23 日 | 24 日 | 25 日 | 26 日 | 27 日 | | 28 日 | |
| 発 熱 | 23 | 91 | 9 | 1 | 1 | | 1 | 1 | | | 2 | | 2 | 3 | | | 2 | 2 | 5 | 1 | 1 | 1 | 1 | 1 | 1 | | | 1 | | | 149 | |
| 37.5℃以上 38.5℃未満 | 18 | 71 | 2 | 1 | 1 | | 1 | | | 1 | | | 2 | 2 | | | 2 | 1 | 3 | | | 1 | 1 | | | | 1 | | | | 106 | |
| 38.5℃以上 | 5 | 20 | 7 | | | | | 1 | | | 1 | | | 2 | 1 | | | 1 | 2 | 1 | 1 | | | 1 | | | | | | | 43 | |
| 局所反応 | 21 | 86 | 17 | 3 | 1 | 1 | 1 | | | | | | | | | | | | | | | 1 | 1 | | | | | | | | 132 | |
| けいれん | | | | | | | | | | | | | | | | | | | | | | | | | | | | | | | | |
| 37.5℃未満 | | | | | | | | | | | | | | | | | | | | | | | | | | | | | | | | |
| 37.5℃以上 | | | | | | | | | | | | | | | | | | | | | | | | | | | | | | | | |
| 嘔 吐 | 1 | 7 | 1 | | | | | | | | | | | | | | | | | | | | | 1 | 1 | | | | | | | 12 |
| 下 痢 | 2 | 3 | 3 | 2 | | 2 | 1 | 1 | 1 | 1 | | 1 | 1 | 1 | | | | 1 | | | | | | | | 1 | 1 | 1 | 1 | | | 27 |
| せき鼻水 | 4 | 12 | 2 | 5 | 5 | 4 | 3 | 3 | 3 | 1 | 8 | 2 | 5 | 5 | 6 | 5 | 2 | 4 | 5 | 5 | 5 | 3 | 4 | 8 | 4 | 3 | 3 | 1 | 2 | 1 | | 116 |
| 合 計 | 74 | 290 | 41 | 12 | 8 | 7 | 7 | 6 | 4 | 2 | 12 | 3 | 10 | 14 | 14 | 5 | 6 | 9 | 15 | 7 | 6 | 8 | 11 | 8 | 4 | 4 | 6 | 2 | 3 | 1 | | 585 |

| 発 生 割 合 | | | 合 計 | | | | | | | | | | | | | | | | | | | | | | | | | | | | | | | |
|--------------------|-----|------|-----|-----|-----|-----|-----|-----|-----|-----|-----|-----|------|------|------|------|------|------|------|------|------|------|------|------|------|------|------|------|------|------|------|------|------|-----|
| | | | 0 日 | 1 日 | 2 日 | 3 日 | 4 日 | 5 日 | 6 日 | 7 日 | 8 日 | 9 日 | 10 日 | 11 日 | 12 日 | 13 日 | 14 日 | 15 日 | 16 日 | 17 日 | 18 日 | 19 日 | 20 日 | 21 日 | 22 日 | 23 日 | 24 日 | 25 日 | 26 日 | 27 日 | 28 日 | | | |
| 発 熱 | 1.9 | 7.6 | 0.7 | 0.1 | 0.1 | | 0.1 | 0.1 | | | | 0.2 | 0.2 | 0.2 | 0.2 | 0.2 | 0.2 | 0.2 | 0.4 | 0.1 | 0.1 | 0.1 | 0.1 | 0.1 | 0.1 | 0.1 | | | | | | | 12.4 | |
| 37.5℃以上 38.5℃未満 | 1.5 | 5.9 | 0.2 | 0.1 | 0.1 | | 0.1 | | | | | 0.1 | | 0.2 | 0.2 | 0.1 | 0.2 | 0.2 | 0.1 | 0.2 | 0.1 | 0.1 | 0.1 | 0.1 | | | 0.1 | | | | | | 8.8 | |
| 38.5℃以上 | 0.4 | 1.7 | 0.6 | | | | | 0.1 | | | | 0.1 | 0.2 | 0.1 | 0.1 | 0.2 | 0.2 | 0.1 | 0.2 | 0.2 | 0.1 | 0.1 | 0.1 | 0.1 | | | | | | | | | 3.6 | |
| 局所反応 | 1.7 | 7.2 | 1.4 | 0.2 | 0.1 | 0.1 | 0.1 | | | | | | | | | | | | | | | 0.1 | 0.1 | | | | | | | | | | 11.0 | |
| けいれん | | | | | | | | | | | | | | | | | | | | | | | | | | | | | | | | | | |
| 37.5℃未満 | | | | | | | | | | | | | | | | | | | | | | | | | | | | | | | | | | |
| 37.5℃以上 | | | | | | | | | | | | | | | | | | | | | | | | | | | | | | | | | | |
| 嘔 吐 | 0.1 | 0.6 | 0.1 | | | | | | | | | | | | | | | | | | | | | 0.1 | 0.1 | 0.1 | | | | | | | | 1.0 |
| 下 痢 | 0.2 | 0.2 | 0.2 | 0.2 | | 0.2 | 0.1 | 0.1 | 0.1 | 0.1 | | 0.1 | 0.1 | 0.1 | 0.1 | 0.1 | 0.1 | | 0.1 | | | | | | | | 0.1 | 0.1 | 0.1 | 0.1 | 0.1 | 0.1 | 2.2 | |
| せき鼻水 | 0.3 | 1.0 | 0.2 | 0.4 | 0.4 | 0.3 | 0.2 | 0.2 | 0.2 | 0.1 | 0.7 | 0.2 | 0.4 | 0.5 | 0.4 | 0.2 | 0.3 | 0.2 | 0.4 | 0.4 | 0.4 | 0.2 | 0.7 | 0.3 | 0.2 | 0.2 | 0.2 | 0.2 | 0.1 | 0.2 | 0.1 | 0.1 | 9.7 | |
| 合 計 | 6.2 | 24.1 | 3.4 | 1.0 | 0.7 | 0.6 | 0.6 | 0.5 | 0.3 | 0.2 | 1.0 | 0.2 | 0.8 | 1.2 | 0.4 | 0.5 | 0.7 | 0.7 | 1.2 | 0.6 | 0.5 | 0.7 | 0.9 | 0.7 | 0.3 | 0.3 | 0.5 | 0.2 | 0.2 | 0.1 | 0.1 | 48.7 | | |

DPT－IPV1期初回2回目

| 化血 | | (対象者数 3356 人) (異常発生者数 1084 人) | | | | | | | | | | | | | | | | | | | | | | | | | | | | | | |
|--------------------|-----|-------------------------------|-----|-----|-----|-----|-----|-----|-----|-----|-----|------|------|------|------|------|------|------|------|------|------|------|------|------|------|------|------|------|------|------|------|-----|
| 発 | 現 日 | 発 現 日 | | | | | | | | | | | | | | | | | | | | | | | | | | | | | | |
| | | 0 日 | 1 日 | 2 日 | 3 日 | 4 日 | 5 日 | 6 日 | 7 日 | 8 日 | 9 日 | 10 日 | 11 日 | 12 日 | 13 日 | 14 日 | 15 日 | 16 日 | 17 日 | 18 日 | 19 日 | 20 日 | 21 日 | 22 日 | 23 日 | 24 日 | 25 日 | 26 日 | 27 日 | 28 日 | | |
| 発 熱 | | 76 | 236 | 21 | 7 | 12 | 3 | 4 | 2 | 2 | 1 | 5 | 2 | 5 | 4 | 4 | 3 | 3 | 3 | 3 | 3 | | 3 | 1 | 4 | | 2 | 3 | 3 | 7 | 3 | |
| 37.5℃以上 38.5℃未満 | | 43 | 160 | 15 | 3 | 8 | 1 | 3 | 2 | 1 | 1 | 2 | 1 | 2 | 3 | 1 | 2 | 1 | 1 | 1 | 3 | | 3 | | 2 | | 1 | 2 | 2 | 1 | 266 | |
| 38.5℃以上 | | 33 | 76 | 6 | 4 | 4 | 2 | 1 | | 1 | | 3 | 1 | 3 | 1 | 3 | 1 | 2 | 2 | 2 | | | | 1 | 2 | 1 | 1 | 1 | 5 | 2 | 156 | |
| 局所反応 | | 113 | 251 | 30 | 10 | 4 | | | 1 | 2 | 1 | | 2 | | | | 1 | | | | | | 1 | 1 | 1 | | 2 | | | 1 | 421 | |
| けいれん | | | | 1 | | | | | | | | | | | | | | | | | | | | | | | | | | | 1 | |
| 37.5℃未満 | | | | | | | | | | | | | | | | | | | | | | | | | | | | | | | | |
| 37.5℃以上 | | | | 1 | | | | | | | | | | | | | | | | | | | | | | | | | | | 1 | |
| 嘔 吐 | | 9 | 9 | 3 | 1 | 4 | | 1 | | | | 2 | 3 | 1 | | 2 | 1 | 2 | | | 1 | 1 | 1 | 3 | | 1 | | 2 | 2 | 2 | 51 | |
| 下 痢 | | 14 | 21 | 10 | 7 | 3 | 3 | 1 | 3 | 1 | 4 | | 2 | | 3 | 1 | 4 | 1 | 3 | 4 | 5 | 3 | 3 | 3 | 1 | 4 | 3 | 2 | 1 | 2 | 3 | 112 |
| せき鼻水 | | 24 | 51 | 29 | 14 | 19 | 13 | 7 | 10 | 8 | 10 | 10 | 5 | 12 | 10 | 10 | 11 | 6 | 9 | 12 | 12 | 12 | 12 | 7 | 5 | 9 | 10 | 9 | 13 | 5 | 6 | 358 |
| 合 計 | | 236 | 568 | 94 | 39 | 42 | 19 | 13 | 16 | 13 | 16 | 17 | 14 | 18 | 17 | 17 | 20 | 12 | 15 | 20 | 18 | 20 | 15 | 11 | 13 | 16 | 16 | 19 | 16 | 15 | 1365 | |

| 発 生 割 合 | | | | | | | | | | | | | | | | | | | | | | | | | | | | | | | |
|--------------------|--|-----|------|-----|-----|-----|-----|-----|-----|-----|-----|------|------|------|------|------|------|------|------|------|------|------|------|------|------|------|------|------|------|------|------|
| | | 0 日 | 1 日 | 2 日 | 3 日 | 4 日 | 5 日 | 6 日 | 7 日 | 8 日 | 9 日 | 10 日 | 11 日 | 12 日 | 13 日 | 14 日 | 15 日 | 16 日 | 17 日 | 18 日 | 19 日 | 20 日 | 21 日 | 22 日 | 23 日 | 24 日 | 25 日 | 26 日 | 27 日 | 28 日 | 合 計 |
| 発 熱 | | 2.3 | 7.0 | 0.6 | 0.2 | 0.4 | 0.1 | 0.1 | 0.1 | 0.1 | 0.0 | 0.1 | 0.1 | 0.1 | 0.1 | 0.1 | 0.1 | 0.1 | 0.1 | 0.1 | 0.1 | | 0.1 | 0.0 | 0.1 | | 0.1 | 0.1 | 0.2 | 0.1 | 12.6 |
| 37.5℃以上 38.5℃未満 | | 1.3 | 4.8 | 0.4 | 0.1 | 0.2 | 0.0 | 0.1 | 0.1 | 0.0 | 0.0 | 0.1 | 0.0 | 0.1 | 0.1 | 0.0 | 0.1 | 0.0 | 0.0 | 0.1 | 0.1 | | 0.1 | | 0.1 | 0.0 | 0.1 | 0.1 | 0.1 | 0.0 | 7.9 |
| 38.5℃以上 | | 1.0 | 2.3 | 0.2 | 0.1 | 0.1 | 0.1 | 0.0 | | 0.0 | | 0.1 | 0.0 | 0.1 | 0.0 | 0.1 | 0.0 | 0.1 | 0.1 | 0.1 | | | 0.0 | 0.0 | 0.1 | 0.0 | 0.0 | 0.0 | 0.1 | 0.1 | 4.6 |
| 局所反応 | | 3.4 | 7.5 | 0.9 | 0.3 | 0.1 | | | 0.0 | 0.1 | 0.0 | | 0.1 | | | | 0.0 | | | | | 0.0 | 0.0 | 0.0 | | | 0.1 | | 0.0 | 12.5 | |
| けいれん | | | | 0.0 | | | | | | | | | | | | | | | | | | | | | | | | | | 0.0 | |
| 37.5℃未満 | | | | | | | | | | | | | | | | | | | | | | | | | | | | | | | |
| 37.5℃以上 | | | | 0.0 | | | | | | | | | | | | | | | | | | | | | | | | | | 0.0 | |
| 嘔 吐 | | 0.3 | 0.3 | 0.1 | 0.0 | 0.1 | | 0.0 | | | | 0.1 | 0.1 | 0.0 | | 0.1 | 0.0 | 0.1 | | 0.0 | 0.0 | 0.0 | 0.0 | 0.1 | | 0.0 | 0.1 | 0.1 | 0.1 | 1.5 | |
| 下 痢 | | 0.4 | 0.6 | 0.3 | 0.2 | 0.1 | 0.1 | 0.0 | 0.1 | 0.0 | 0.1 | | 0.1 | | 0.1 | 0.0 | 0.1 | 0.0 | 0.0 | 0.1 | 0.1 | 0.1 | 0.1 | 0.0 | 0.0 | 0.1 | 0.1 | 0.1 | 0.1 | 3.3 | |
| せき鼻水 | | 0.7 | 1.5 | 0.9 | 0.4 | 0.6 | 0.4 | 0.2 | 0.3 | 0.2 | 0.3 | 0.3 | 0.1 | 0.4 | 0.3 | 0.3 | 0.3 | 0.2 | 0.3 | 0.4 | 0.4 | 0.4 | 0.4 | 0.2 | 0.1 | 0.3 | 0.3 | 0.4 | 0.1 | 0.2 | 10.7 |
| 合 計 | | 7.0 | 16.9 | 2.8 | 1.2 | 1.3 | 0.6 | 0.4 | 0.5 | 0.4 | 0.5 | 0.5 | 0.4 | 0.5 | 0.5 | 0.5 | 0.6 | 0.4 | 0.4 | 0.6 | 0.5 | 0.6 | 0.6 | 0.4 | 0.3 | 0.4 | 0.5 | 0.5 | 0.6 | 0.5 | 40.7 |

DPT－IPV1期初回2回目

| 阪大 | | | (対象者数 2562 人) (異常発生者数 701 人) | | | | | | | | | | | | | | | | | | | | | | | | | | | | 合 計 | | |
|--------------------|-----|-----|------------------------------|-----|-----|-----|-----|-----|-----|-----|-----|-----|------|------|------|------|------|------|------|------|------|------|------|------|------|------|------|------|------|------|------|-----|-----|
| 発 現 日 | | | 0 日 | 1 日 | 2 日 | 3 日 | 4 日 | 5 日 | 6 日 | 7 日 | 8 日 | 9 日 | 10 日 | 11 日 | 12 日 | 13 日 | 14 日 | 15 日 | 16 日 | 17 日 | 18 日 | 19 日 | 20 日 | 21 日 | 22 日 | 23 日 | 24 日 | 25 日 | 26 日 | 27 日 | 28 日 | 合 計 | |
| 発 熱 | 51 | 149 | 20 | | 3 | | 5 | 1 | 2 | 5 | 3 | 3 | | 4 | 4 | 5 | 1 | 3 | 2 | 1 | 3 | 2 | 1 | 2 | 4 | 2 | 1 | 3 | 2 | 1 | 1 | | 278 |
| 37.5℃以上 38.5℃未満 | 26 | 109 | 11 | | 3 | | 3 | 1 | | 3 | 1 | 1 | | 2 | 3 | 2 | | 2 | 2 | | 2 | 2 | | 2 | 1 | 2 | | 2 | 1 | | | 178 | |
| 38.5℃以上 | 25 | 40 | 9 | | | | 2 | | 2 | 2 | 2 | 2 | 2 | 2 | 2 | 1 | 3 | 1 | 1 | | 1 | 1 | 1 | | 3 | | 1 | 1 | 1 | 1 | | 100 | |
| 局所反応 | 76 | 192 | 36 | 8 | 3 | 1 | 2 | | | | | 2 | | 1 | | | | | | | | | 1 | | | | | | | | 1 | 323 | |
| けいれん | | | | | | | | | | | | | | | | | | | | | | | | | | | | | | | | | |
| 37.5℃未満 | | | | | | | | | | | | | | | | | | | | | | | | | | | | | | | | | |
| 37.5℃以上 | | | | | | | | | | | | | | | | | | | | | | | | | | | | | | | | | |
| 嘔 吐 | 5 | 8 | 3 | 1 | | | | | | | | 2 | | 1 | | | | 1 | 2 | 1 | 1 | 1 | | 1 | 1 | | 1 | 1 | | 1 | 1 | 30 | |
| 下 痢 | 2 | 20 | 3 | 4 | 4 | 1 | 2 | 1 | 1 | 4 | | 4 | | 3 | 1 | | 2 | 1 | 1 | 1 | 2 | 1 | 3 | | | 1 | 2 | | 3 | 2 | 1 | 1 | 66 |
| せき鼻水 | 14 | 20 | 21 | 11 | 7 | 8 | 8 | 4 | 4 | 10 | 9 | 11 | 7 | 7 | 7 | 2 | 2 | 3 | 4 | 10 | 6 | 6 | 6 | 6 | 5 | 6 | 6 | 3 | 8 | 4 | 2 | 1 | 213 |
| 合 計 | 148 | 389 | 83 | 24 | 17 | 10 | 17 | 6 | 7 | 23 | 12 | 19 | 8 | 11 | 8 | 8 | 8 | 8 | 7 | 17 | 10 | 9 | 12 | 10 | 9 | 9 | 7 | 14 | 7 | 5 | 4 | 910 | |

| 発 生 割 合 | | | | | | | | | | | | | | | | | | | | | | | | | | | | | | | 合 計 | |
|--------------------|-----|------|-----|-----|-----|-----|-----|-----|-----|-----|-----|-----|------|------|------|------|------|------|------|------|------|------|------|------|------|------|------|------|------|------|-----|------|
| | | | 0 日 | 1 日 | 2 日 | 3 日 | 4 日 | 5 日 | 6 日 | 7 日 | 8 日 | 9 日 | 10 日 | 11 日 | 12 日 | 13 日 | 14 日 | 15 日 | 16 日 | 17 日 | 18 日 | 19 日 | 20 日 | 21 日 | 22 日 | 23 日 | 24 日 | 25 日 | 26 日 | 27 日 | | 28 日 |
| 発 熱 | 2.0 | 5.8 | 0.8 | | 0.1 | 0.2 | 0.0 | 0.1 | 0.2 | 0.1 | 0.1 | | 0.2 | 0.2 | 0.2 | 0.0 | 0.1 | 0.1 | 0.1 | 0.0 | 0.1 | 0.0 | 0.1 | 0.2 | 0.1 | 0.0 | 0.1 | 0.1 | 0.0 | 0.0 | | 10.9 |
| 37.5℃以上 38.5℃未満 | 1.0 | 4.3 | 0.4 | | 0.1 | 0.1 | 0.0 | | 0.1 | 0.0 | 0.0 | | 0.1 | 0.1 | 0.1 | | 0.1 | 0.1 | 0.1 | | 0.1 | 0.0 | 0.1 | 0.0 | 0.1 | | 0.1 | 0.0 | 0.0 | | | 6.9 |
| 38.5℃以上 | 1.0 | 1.6 | 0.4 | | | 0.1 | | 0.1 | 0.1 | 0.1 | 0.1 | | 0.1 | 0.0 | 0.1 | 0.0 | 0.1 | 0.0 | 0.0 | 0.0 | | 0.0 | 0.1 | 0.0 | | 0.0 | 0.0 | 0.0 | 0.0 | | | 3.9 |
| 局所反応 | 3.0 | 7.5 | 1.4 | 0.3 | 0.1 | 0.0 | 0.1 | | 0.1 | | 0.0 | | | | | | | | | | 0.0 | | | | | | | | 0.0 | 12.6 | | |
| けいれん | | | | | | | | | | | | | | | | | | | | | | | | | | | | | | | | |
| 37.5℃未満 | | | | | | | | | | | | | | | | | | | | | | | | | | | | | | | | |
| 37.5℃以上 | | | | | | | | | | | | | | | | | | | | | | | | | | | | | | | | |
| 嘔 吐 | 0.2 | 0.3 | 0.1 | 0.0 | | | | | 0.1 | | 0.0 | | | | | 0.0 | 0.1 | 0.0 | 0.0 | 0.1 | 0.0 | 0.0 | 0.0 | 0.0 | | | 0.0 | 0.0 | 0.0 | 0.0 | 1.2 | |
| 下 痢 | 0.1 | 0.8 | 0.1 | 0.2 | 0.2 | 0.0 | 0.1 | 0.0 | 0.2 | | 0.1 | 0.0 | | | 0.1 | 0.0 | 0.0 | 0.0 | 0.1 | 0.0 | 0.0 | 0.1 | | | 0.0 | 0.1 | | 0.1 | 0.1 | 0.0 | 0.0 | 2.6 |
| せき鼻水 | 0.5 | 0.8 | 0.8 | 0.4 | 0.3 | 0.3 | 0.3 | 0.2 | 0.4 | 0.4 | 0.4 | 0.3 | 0.3 | 0.1 | 0.1 | 0.2 | 0.4 | 0.2 | 0.2 | 0.4 | 0.2 | 0.2 | 0.2 | 0.2 | 0.2 | 0.2 | 0.1 | 0.3 | 0.2 | 0.1 | 0.0 | 8.3 |
| 合 計 | 5.8 | 15.2 | 3.2 | 0.9 | 0.7 | 0.4 | 0.7 | 0.2 | 0.3 | 0.9 | 0.5 | 0.7 | 0.3 | 0.3 | 0.4 | 0.3 | 0.3 | 0.3 | 0.3 | 0.7 | 0.4 | 0.4 | 0.5 | 0.4 | 0.4 | 0.4 | 0.3 | 0.5 | 0.3 | 0.2 | 0.2 | 35.5 |

DPT－IPV1期初回2回目

| 発 現 日 | | (対象者数 934 人) (異常発生者数 289 人) | | | | | | | | | | | | | | | | | | | | | | | | | | | | 合 計 | |
|--------------------|----|-----------------------------|-----|-----|-----|-----|-----|-----|-----|-----|-----|------|------|------|------|------|------|------|------|------|------|------|------|------|------|------|------|------|------|-----|------|
| | | 0 日 | 1 日 | 2 日 | 3 日 | 4 日 | 5 日 | 6 日 | 7 日 | 8 日 | 9 日 | 10 日 | 11 日 | 12 日 | 13 日 | 14 日 | 15 日 | 16 日 | 17 日 | 18 日 | 19 日 | 20 日 | 21 日 | 22 日 | 23 日 | 24 日 | 25 日 | 26 日 | 27 日 | | 28 日 |
| 発 熱 | 22 | 56 | 9 | 2 | 1 | 2 | 1 | 2 | 1 | 2 | 3 | | 1 | 1 | 2 | | | | | | 1 | 1 | 1 | 3 | 3 | 2 | | 2 | | 1 | 120 |
| 37.5℃以上 38.5℃未満 | 10 | 41 | 5 | 1 | 1 | 2 | 1 | 1 | | 1 | 1 | 1 | 1 | 1 | 1 | | | | | | 1 | | | 2 | 1 | 2 | | | | | 73 |
| 38.5℃以上 | 12 | 15 | 4 | 1 | | | 1 | 1 | 1 | 1 | 2 | | | | 1 | 1 | | | | | | 1 | 1 | 1 | 2 | | 2 | | 1 | 47 | |
| 局所反応 | 25 | 84 | 21 | 3 | | | 1 | 1 | | | | | | | | | | | | | | | | | | | | | | 135 | |
| けいれん | | | | | | | | | | | | | | | | | | | | | | | | | | | | | | | |
| 37.5℃未満 | | | | | | | | | | | | | | | | | | | | | | | | | | | | | | | |
| 37.5℃以上 | | | | | | | | | | | | | | | | | | | | | | | | | | | | | | | |
| 嘔 吐 | 2 | 2 | 1 | | | 1 | | | 1 | | | | | | | | | | | 1 | | | 1 | 2 | | 1 | | 1 | | 1 | 14 |
| 下 痢 | 2 | 7 | 2 | 2 | 1 | 3 | 1 | 1 | 2 | 1 | 1 | 1 | 1 | | | | 1 | | | | 4 | | 1 | | 1 | 1 | 1 | | | | 33 |
| せき鼻水 | 6 | 12 | 5 | 4 | 7 | 4 | 3 | 6 | | | 7 | 6 | 3 | 2 | 4 | 1 | 4 | 4 | 2 | 2 | 1 | 4 | 2 | 2 | 6 | 4 | 2 | 5 | 2 | | 113 |
| 合 計 | 79 | 217 | 47 | 13 | 10 | 12 | 6 | 12 | 6 | 12 | 13 | 4 | 4 | 4 | 6 | 3 | 9 | 4 | 2 | 3 | 7 | 6 | 6 | 14 | 11 | 8 | 6 | 10 | 2 | 3 | 535 |

| 発 生 割 合 | | | | | | | | | | | | | | | | | | | | | | | | | | | | | | 合 計 | |
|--------------------|-----|------|-----|-----|-----|-----|-----|-----|-----|-----|-----|------|------|------|------|------|------|------|------|------|------|------|------|------|------|------|------|------|------|-----|-------|
| | | 0 日 | 1 日 | 2 日 | 3 日 | 4 日 | 5 日 | 6 日 | 7 日 | 8 日 | 9 日 | 10 日 | 11 日 | 12 日 | 13 日 | 14 日 | 15 日 | 16 日 | 17 日 | 18 日 | 19 日 | 20 日 | 21 日 | 22 日 | 23 日 | 24 日 | 25 日 | 26 日 | 27 日 | | 28 日 |
| 発 熱 | 2.4 | 6.0 | 1.0 | 0.2 | 0.1 | 0.2 | 0.1 | 0.2 | 0.1 | 0.2 | 0.1 | 0.3 | | 0.1 | 0.1 | 0.1 | 0.2 | | | | 0.1 | 0.1 | 0.1 | 0.3 | 0.3 | 0.2 | | 0.2 | | 0.1 | 12.8 |
| 37.5℃以上 38.5℃未満 | 1.1 | 4.4 | 0.5 | 0.1 | 0.1 | 0.2 | 0.1 | 0.1 | 0.1 | | 0.1 | 0.1 | | 0.1 | 0.1 | | 0.1 | | | | 0.1 | | | 0.2 | 0.1 | 0.2 | | | | | 7.8 |
| 38.5℃以上 | 1.3 | 1.6 | 0.4 | 0.1 | | | | 0.1 | 0.1 | 0.1 | 0.2 | | | | 0.1 | 0.1 | 0.1 | 0.2 | | | | 0.1 | 0.1 | 0.1 | 0.2 | | | 0.2 | | 0.1 | 5.0 |
| 局所反応 | 2.7 | 9.0 | 2.2 | 0.3 | | | | 0.1 | 0.1 | | | | | | | | | | | | | | | | | | | | | | 14.5 |
| けいれん | | | | | | | | | | | | | | | | | | | | | | | | | | | | | | | ##### |
| 37.5℃未満 | | | | | | | | | | | | | | | | | | | | | | | | | | | | | | | ##### |
| 37.5℃以上 | | | | | | | | | | | | | | | | | | | | | | | | | | | | | | | ##### |
| 嘔 吐 | 0.2 | 0.2 | 0.1 | | | 0.1 | | | 0.1 | | | | | | | | | | | 0.1 | | | 0.1 | 0.2 | | 0.1 | | 0.1 | | 0.1 | 1.5 |
| 下 痢 | 0.2 | 0.7 | 0.2 | 0.2 | 0.1 | 0.3 | 0.1 | 0.1 | 0.2 | 0.1 | 0.1 | 0.1 | 0.1 | | | | 0.1 | | | | 0.4 | | 0.1 | | 0.1 | 0.1 | 0.1 | | | | 3.5 |
| せき鼻水 | 0.6 | 1.3 | 0.5 | 0.4 | 0.7 | 0.4 | 0.3 | 0.6 | | 0.7 | 0.6 | 0.6 | 0.3 | 0.2 | 0.4 | 0.1 | 0.4 | 0.4 | 0.2 | 0.2 | 0.1 | 0.4 | 0.2 | 0.6 | 0.4 | 0.2 | 0.5 | 0.5 | 0.2 | | 12.1 |
| 合 計 | 8.5 | 23.2 | 5.0 | 1.4 | 1.1 | 1.3 | 0.6 | 1.3 | 0.6 | 1.3 | 1.4 | 0.4 | 0.4 | 0.4 | 0.6 | 0.3 | 1.0 | 0.4 | 0.2 | 0.3 | 0.7 | 0.6 | 0.6 | 1.5 | 1.2 | 0.9 | 0.6 | 1.1 | 0.2 | 0.3 | 57.3 |

DPT－IPV1期初回3回目

化血 (対象者数 3094 人) (異常発生者数 661 人)

| 発 現 日 | | 日 | | | | | | | | | | | | | | | | | | | | | | | | | | | | 合 計 | |
|--------------------|-----|-----|-----|-----|-----|-----|-----|-----|-----|-----|-----|------|------|------|------|------|------|------|------|------|------|------|------|------|------|------|------|------|------|-----|------|
| | | 0 日 | 1 日 | 2 日 | 3 日 | 4 日 | 5 日 | 6 日 | 7 日 | 8 日 | 9 日 | 10 日 | 11 日 | 12 日 | 13 日 | 14 日 | 15 日 | 16 日 | 17 日 | 18 日 | 19 日 | 20 日 | 21 日 | 22 日 | 23 日 | 24 日 | 25 日 | 26 日 | 27 日 | | 28 日 |
| 発 熱 | 15 | 37 | 15 | 2 | 11 | 6 | 3 | 5 | 2 | 5 | 5 | 5 | 6 | 5 | 2 | 3 | 8 | 3 | 2 | 1 | 3 | 1 | 4 | 3 | 2 | 2 | 5 | 1 | 4 | 3 | 167 |
| 37.5℃以上 38.5℃未満 | 11 | 22 | 9 | 1 | 7 | 2 | 2 | 3 | 1 | 1 | 3 | 2 | 1 | 3 | 2 | 1 | 2 | 2 | 2 | 2 | 2 | 3 | 1 | 3 | 1 | 1 | 3 | | 3 | 1 | 91 |
| 38.5℃以上 | 4 | 15 | 6 | 1 | 4 | 4 | 1 | 2 | 1 | 4 | 2 | 3 | 5 | 2 | | 2 | 6 | 1 | | 1 | 1 | 1 | 1 | 2 | 1 | 2 | 1 | 1 | 2 | 76 | |
| 局所反応 | 71 | 90 | 18 | 3 | 1 | 2 | | 1 | 1 | 1 | 1 | 1 | 3 | | 2 | 1 | | | 1 | 3 | 1 | 2 | 1 | | | 2 | 2 | 5 | 1 | 212 | |
| けいれん | | | | | | | | | | | | | | | | | | | | | | | | | | | | | | | |
| 37.5℃未満 | | | | | | | | | | | | | | | | | | | | | | | | | | | | | | | |
| 37.5℃以上 | | | | | | | | | | | | | | | | | | | | | | | | | | | | | | | |
| 嘔 吐 | 2 | 2 | 2 | | | | | 3 | 2 | 2 | | 2 | | | 1 | 2 | 3 | 3 | 2 | | | 2 | | | 1 | | 3 | | 1 | 35 | |
| 下 痢 | 2 | 19 | 10 | 7 | 2 | 3 | 1 | 4 | 2 | 1 | 1 | 1 | 1 | 1 | 1 | 2 | 3 | 1 | | 3 | 1 | | 1 | 1 | 2 | 2 | 2 | 2 | | 76 | |
| せき鼻水 | 10 | 28 | 24 | 18 | 17 | 14 | 11 | 12 | 9 | 7 | 10 | 9 | 15 | 7 | 13 | 8 | 9 | 12 | 5 | 10 | 17 | 7 | 4 | 7 | 8 | 10 | 3 | 7 | 6 | 317 | |
| 合 計 | 100 | 176 | 69 | 30 | 31 | 25 | 15 | 25 | 16 | 16 | 17 | 18 | 25 | 14 | 21 | 17 | 21 | 19 | 9 | 15 | 24 | 11 | 11 | 12 | 13 | 17 | 11 | 18 | 11 | 807 | |

| 発 生 割 合 | | | 合 | | | | | | | | | | | | | | | | | | | | | | | | | | | | | | |
|--------------------|-----|-----|-----|-----|-----|-----|-----|-----|-----|-----|-----|-----|------|------|------|------|------|------|------|------|------|------|------|------|------|------|------|------|------|------|------|-----|-----|
| | | | 0 日 | 1 日 | 2 日 | 3 日 | 4 日 | 5 日 | 6 日 | 7 日 | 8 日 | 9 日 | 10 日 | 11 日 | 12 日 | 13 日 | 14 日 | 15 日 | 16 日 | 17 日 | 18 日 | 19 日 | 20 日 | 21 日 | 22 日 | 23 日 | 24 日 | 25 日 | 26 日 | 27 日 | 28 日 | 合 計 | |
| 発 熱 | 0.5 | 1.2 | 0.5 | 0.1 | 0.4 | 0.2 | 0.1 | 0.2 | 0.1 | 0.2 | 0.2 | 0.2 | 0.2 | 0.1 | 0.1 | 0.3 | 0.1 | 0.1 | 0.1 | 0.0 | 0.1 | 0.0 | 0.1 | 0.1 | 0.1 | 0.1 | 0.1 | 0.1 | 0.2 | 0.0 | 0.1 | 0.1 | 5.4 |
| 37.5℃以上 38.5℃未満 | 0.4 | 0.7 | 0.3 | 0.0 | 0.2 | 0.1 | 0.1 | 0.1 | 0.0 | 0.0 | 0.1 | 0.1 | 0.1 | 0.1 | 0.0 | 0.1 | 0.1 | 0.1 | 0.1 | | | | 0.1 | 0.0 | 0.1 | 0.0 | 0.0 | 0.0 | 0.1 | | 0.1 | 0.0 | 2.9 |
| 38.5℃以上 | 0.1 | 0.5 | 0.2 | 0.0 | 0.1 | 0.1 | 0.0 | 0.1 | 0.0 | 0.1 | 0.1 | 0.1 | 0.1 | | 0.1 | 0.2 | 0.0 | 0.0 | 0.0 | 0.0 | 0.0 | 0.0 | 0.1 | 0.0 | 0.1 | 0.0 | 0.0 | 0.1 | 0.0 | 0.0 | 0.1 | 2.5 | |
| 局所反応 | 2.3 | 2.9 | 0.6 | 0.1 | 0.0 | 0.1 | | 0.0 | 0.0 | 0.0 | 0.0 | 0.0 | 0.1 | | 0.1 | | | | | 0.0 | 0.1 | 0.0 | 0.0 | 0.1 | 0.0 | | | 0.1 | 0.2 | 0.0 | 6.9 | | |
| けいれん | | | | | | | | | | | | | | | | | | | | | | | | | | | | | | | | | |
| 37.5℃未満 | | | | | | | | | | | | | | | | | | | | | | | | | | | | | | | | | |
| 37.5℃以上 | | | | | | | | | | | | | | | | | | | | | | | | | | | | | | | | | |
| 嘔 吐 | 0.1 | 0.1 | 0.1 | | | | | 0.1 | 0.1 | 0.1 | | 0.1 | | 0.0 | 0.1 | 0.1 | 0.1 | 0.1 | 0.1 | | | | 0.1 | | | | 0.0 | 0.1 | | | 0.0 | 1.1 | |
| 下 痢 | 0.1 | 0.6 | 0.3 | 0.2 | 0.1 | 0.1 | 0.0 | 0.1 | 0.1 | 0.0 | 0.0 | 0.0 | 0.0 | 0.1 | 0.1 | 0.0 | 0.0 | 0.0 | 0.0 | | 0.0 | 0.0 | 0.0 | 0.0 | 0.0 | 0.0 | 0.1 | 0.1 | 0.1 | | | 2.5 | |
| せき鼻水 | 0.3 | 0.9 | 0.8 | 0.6 | 0.5 | 0.5 | 0.4 | 0.4 | 0.3 | 0.2 | 0.3 | 0.3 | 0.5 | 0.2 | 0.4 | 0.3 | 0.3 | 0.4 | 0.2 | 0.3 | 0.5 | 0.2 | 0.1 | 0.2 | 0.2 | 0.3 | 0.1 | 0.2 | 0.2 | 0.2 | 10.2 | | |
| 合 計 | 3.2 | 5.7 | 2.2 | 1.0 | 1.0 | 0.8 | 0.5 | 0.8 | 0.5 | 0.5 | 0.5 | 0.6 | 0.8 | 0.5 | 0.7 | 0.5 | 0.7 | 0.6 | 0.3 | 0.5 | 0.8 | 0.4 | 0.4 | 0.4 | 0.5 | 0.4 | 0.6 | 0.4 | 26.1 | | | | |

DPT－IPV1期初回3回目

阪大 (対象者数 2473 人) (異常発生者数 527 人)

| 発 現 日 | | 日 | | | | | | | | | | | | | | | | | | | | | | | | | | | | 合 計 | | |
|--------------------|----|-----|----|----|----|----|----|----|----|----|----|-----|-----|-----|-----|-----|-----|-----|-----|-----|-----|-----|-----|-----|-----|-----|-----|-----|-----|-----|-----|----|
| | | 0日 | 1日 | 2日 | 3日 | 4日 | 5日 | 6日 | 7日 | 8日 | 9日 | 10日 | 11日 | 12日 | 13日 | 14日 | 15日 | 16日 | 17日 | 18日 | 19日 | 20日 | 21日 | 22日 | 23日 | 24日 | 25日 | 26日 | 27日 | | 28日 | |
| 発 熱 | 18 | 23 | 12 | 5 | 3 | 4 | 2 | 6 | 4 | 6 | 6 | 4 | 2 | 1 | 2 | 2 | 4 | 4 | 9 | 3 | | 4 | 2 | 2 | 1 | 5 | 1 | 2 | 3 | 4 | 142 | |
| 37.5℃以上 38.5℃未満 | 11 | 16 | 5 | 1 | 3 | | 1 | 1 | 3 | 2 | 4 | | 1 | 1 | 1 | 1 | 3 | 1 | 4 | 1 | | 2 | | 1 | 1 | 3 | | 1 | 2 | 1 | 70 | |
| 38.5℃以上 | 7 | 7 | 7 | 4 | | 4 | 1 | 5 | 1 | 4 | 2 | 4 | | | 1 | 1 | 1 | 3 | 5 | 2 | | 2 | 2 | 1 | 2 | 1 | 1 | 1 | 1 | 3 | 72 | |
| 局所反応 | 41 | 93 | 23 | 6 | 3 | 3 | | | 2 | | 1 | | 1 | 1 | | | | | | | | 1 | | | | 2 | | 3 | 1 | | 181 | |
| けいれん | | | | | | | | | | | | | | | | | | | | | | 1 | | | | | | | | | 1 | |
| 37.5℃未満 | | | | | | | | | | | | | | | | | | | | | | | | | | | | | | | | |
| 37.5℃以上 | | | | | | | | | | | | | | | | | | | | | | 1 | | | | | | | | | 1 | |
| 嘔 吐 | 3 | 5 | 2 | 1 | 1 | 3 | | 1 | 1 | 1 | 1 | | 1 | | | | | 1 | | 1 | | 2 | | | 1 | 1 | 2 | 1 | | | 30 | |
| 下 痢 | 4 | 8 | 7 | 6 | 1 | 7 | 7 | | 1 | 3 | | 3 | | | | 1 | | 5 | 1 | 1 | 2 | 2 | 2 | 4 | 2 | 2 | 3 | 3 | 1 | 2 | | 78 |
| せき鼻水 | 8 | 16 | 13 | 12 | 14 | 7 | 12 | 9 | 7 | 6 | 5 | 6 | 4 | 6 | 6 | 11 | 5 | 9 | 11 | 6 | 13 | 4 | 5 | 4 | 6 | 7 | 7 | 4 | 5 | | 222 | |
| 合 計 | 74 | 145 | 57 | 30 | 22 | 24 | 21 | 16 | 15 | 16 | 13 | 13 | 7 | 9 | 9 | 14 | 9 | 19 | 21 | 11 | 15 | 14 | 9 | 10 | 10 | 17 | 12 | 14 | 11 | 6 | 654 | |

| 発 生 割 合 | | | 合 | | | | | | | | | | | | | | | | | | | | | | | | | | | | 合 計 |
|--------------------|-----|-----|-----|-----|-----|-----|-----|-----|-----|-----|-----|-----|-----|-----|-----|-----|-----|-----|-----|-----|-----|-----|-----|-----|-----|-----|-----|-----|-----|------|-----|
| | | | 0日 | 1日 | 2日 | 3日 | 4日 | 5日 | 6日 | 7日 | 8日 | 9日 | 10日 | 11日 | 12日 | 13日 | 14日 | 15日 | 16日 | 17日 | 18日 | 19日 | 20日 | 21日 | 22日 | 23日 | 24日 | 25日 | 26日 | 27日 | |
| 発 熱 | 0.7 | 0.9 | 0.5 | 0.2 | 0.1 | 0.2 | 0.1 | 0.2 | 0.2 | 0.2 | 0.2 | 0.2 | 0.0 | 0.1 | 0.1 | 0.2 | 0.2 | 0.4 | 0.1 | | 0.2 | 0.1 | 0.0 | 0.2 | 0.0 | 0.1 | 0.1 | 0.1 | 0.1 | 0.2 | 5.7 |
| 37.5℃以上 38.5℃未満 | 0.4 | 0.6 | 0.2 | 0.0 | 0.1 | | 0.0 | 0.0 | 0.1 | 0.1 | 0.2 | | 0.0 | 0.0 | 0.0 | 0.1 | 0.0 | 0.2 | 0.0 | 0.0 | 0.1 | 0.0 | 0.0 | 0.1 | | 0.1 | 0.1 | 0.0 | 0.1 | 0.0 | 2.8 |
| 38.5℃以上 | 0.3 | 0.3 | 0.3 | 0.2 | | 0.2 | 0.0 | 0.2 | 0.0 | 0.2 | 0.1 | 0.2 | | 0.0 | 0.0 | 0.0 | 0.1 | 0.2 | 0.1 | | 0.1 | 0.1 | 0.0 | 0.1 | 0.0 | 0.0 | 0.0 | 0.0 | 0.1 | 0.1 | 2.9 |
| 局所反応 | 1.7 | 3.8 | 0.9 | 0.2 | 0.1 | 0.1 | | | 0.1 | | 0.0 | | 0.0 | 0.0 | | | | | | | | | | 0.1 | | 0.1 | 0.0 | 0.1 | | | 7.3 |
| けいれん | | | | | | | | | | | | | | | | | | | | | | | | | | | | | | | 0.0 |
| 37.5℃未満 | | | | | | | | | | | | | | | | | | | | | | | | | | | | | | | |
| 37.5℃以上 | | | | | | | | | | | | | | | | | | | | | | | | | | | | | | | 0.0 |
| 嘔 吐 | 0.1 | 0.2 | 0.1 | 0.0 | 0.0 | 0.1 | | 0.0 | 0.0 | 0.0 | 0.0 | | 0.0 | | | | 0.0 | | 0.0 | 0.0 | | 0.0 | 0.0 | 0.0 | 0.0 | 0.0 | 0.1 | 0.0 | 0.0 | | 1.2 |
| 下 痢 | 0.2 | 0.3 | 0.3 | 0.2 | 0.0 | 0.3 | 0.3 | | 0.0 | 0.1 | | 0.1 | | | 0.0 | | 0.2 | 0.0 | 0.0 | 0.0 | 0.1 | 0.2 | 0.1 | 0.1 | 0.1 | 0.1 | 0.1 | 0.0 | 0.1 | 0.1 | 3.2 |
| せき鼻水 | 0.3 | 0.6 | 0.5 | 0.5 | 0.6 | 0.3 | 0.5 | 0.4 | 0.3 | 0.2 | 0.2 | 0.2 | 0.2 | 0.2 | 0.4 | 0.2 | 0.4 | 0.4 | 0.2 | 0.2 | 0.5 | 0.2 | 0.2 | 0.2 | 0.3 | 0.3 | 0.2 | 0.2 | | | 9.0 |
| 合 計 | 3.0 | 5.9 | 2.3 | 1.2 | 0.9 | 1.0 | 0.8 | 0.6 | 0.6 | 0.6 | 0.5 | 0.5 | 0.3 | 0.4 | 0.6 | 0.4 | 0.8 | 0.8 | 0.4 | 0.4 | 0.6 | 0.6 | 0.4 | 0.7 | 0.5 | 0.6 | 0.4 | 0.2 | 0.2 | 26.4 | |

DPT－IPV1期初回3回目

北里(対象者数 843 人)(異常発生者数 196 人)

| 発 現 日 | | | | | | | | | | | | | | | | | | | | | | | | | | | | | | |
|--------------------|-----|-----|-----|-----|-----|-----|-----|-----|-----|-----|------|------|------|------|------|------|------|------|------|------|------|------|------|------|------|------|------|------|------|-----|
| | 0 日 | 1 日 | 2 日 | 3 日 | 4 日 | 5 日 | 6 日 | 7 日 | 8 日 | 9 日 | 10 日 | 11 日 | 12 日 | 13 日 | 14 日 | 15 日 | 16 日 | 17 日 | 18 日 | 19 日 | 20 日 | 21 日 | 22 日 | 23 日 | 24 日 | 25 日 | 26 日 | 27 日 | 28 日 | 合 計 |
| 発 熱 | 5 | 15 | 5 | 2 | 3 | 4 | 1 | 1 | 3 | 2 | 1 | 2 | 1 | 2 | | 3 | 1 | 3 | 1 | 1 | 1 | 3 | 1 | 1 | 1 | | 1 | 1 | 1 | 65 |
| 37.5℃以上 38.5℃未満 | 3 | 11 | 2 | 2 | | 2 | 1 | | 1 | 1 | | | 1 | 2 | | 1 | | | | 1 | | 2 | | | | | | 1 | 1 | 32 |
| 38.5℃以上 | 2 | 4 | 3 | | 3 | 2 | | 1 | 2 | 1 | 1 | 2 | | | | 2 | 1 | 3 | 1 | | 1 | 1 | 1 | 1 | | 1 | | | | 33 |
| 局所反応 | 11 | 35 | 12 | 3 | 1 | | | | | | | | | | | | | | | | | | | | | 1 | 2 | | | 65 |
| けいれん | | | | | | | | | | | | | | | | | | | | | | | | | | | | | | |
| 37.5℃未満 | | | | | | | | | | | | | | | | | | | | | | | | | | | | | | |
| 37.5℃以上 | | | | | | | | | | | | | | | | | | | | | | | | | | | | | | |
| 嘔 吐 | | 1 | | | | 1 | | | | | | | | | | 1 | | 1 | | | | | | | 1 | | | | | 5 |
| 下 痢 | 1 | 6 | 3 | 1 | | 1 | | | | 2 | | 1 | 1 | | | | 2 | 1 | 1 | | 3 | | 3 | | | 1 | 2 | | | 28 |
| せき鼻水 | 5 | 5 | 4 | 5 | 6 | 2 | 3 | 6 | 5 | 3 | 1 | 7 | 2 | 3 | 2 | 2 | 1 | 7 | | 3 | 6 | 4 | 5 | 1 | | 3 | 9 | | 1 | 101 |
| 合 計 | 27 | 77 | 29 | 13 | 13 | 12 | 5 | 8 | 11 | 9 | 3 | 12 | 5 | 7 | 2 | 9 | 5 | 15 | 2 | 8 | 8 | 10 | 10 | 3 | 1 | 6 | 12 | 4 | 3 | 329 |

| 発 生 割 合 | | | | | | | | | | | | | | | | | | | | | | | | | | | | | | | | |
|--------------------|-----|-----|-----|-----|-----|-----|-----|-----|-----|-----|-----|-----|------|------|------|------|------|------|------|------|------|------|------|------|------|------|------|------|------|------|-------|-----|
| | | | 0 日 | 1 日 | 2 日 | 3 日 | 4 日 | 5 日 | 6 日 | 7 日 | 8 日 | 9 日 | 10 日 | 11 日 | 12 日 | 13 日 | 14 日 | 15 日 | 16 日 | 17 日 | 18 日 | 19 日 | 20 日 | 21 日 | 22 日 | 23 日 | 24 日 | 25 日 | 26 日 | 27 日 | 28 日 | 合 計 |
| 発 熱 | 0.6 | 1.8 | 0.6 | 0.2 | 0.4 | 0.5 | 0.1 | 0.1 | 0.4 | 0.2 | 0.1 | 0.2 | 0.1 | 0.2 | 0.4 | 0.1 | 0.4 | 0.1 | 0.1 | 0.1 | 0.4 | 0.1 | 0.1 | 0.4 | 0.1 | | 0.1 | | | 0.1 | 0.1 | 7.7 |
| 37.5℃以上 38.5℃未満 | 0.4 | 1.3 | 0.2 | 0.2 | | 0.2 | 0.1 | | 0.1 | 0.1 | | | 0.1 | 0.2 | 0.1 | | | | | 0.1 | 0.1 | | 0.2 | | | | | | | 0.1 | 0.1 | 3.8 |
| 38.5℃以上 | 0.2 | 0.5 | 0.4 | | 0.4 | 0.2 | | 0.1 | 0.2 | 0.1 | 0.1 | 0.2 | | | 0.2 | 0.1 | 0.4 | 0.1 | | | 0.1 | 0.1 | 0.1 | 0.1 | | | | 0.1 | | | | 3.9 |
| 局所反応 | 1.3 | 4.2 | 1.4 | 0.4 | 0.1 | | | | | | | | | | | | | | | | | | | | | | 0.1 | 0.2 | | | 7.7 | |
| けいれん | | | | | | | | | | | | | | | | | | | | | | | | | | | | | | | ##### | |
| 37.5℃未満 | | | | | | | | | | | | | | | | | | | | | | | | | | | | | | | ##### | |
| 37.5℃以上 | | | | | | | | | | | | | | | | | | | | | | | | | | | | | | | ##### | |
| 嘔 吐 | | 0.1 | | | | 0.1 | | | | | | | | | 0.1 | | 0.1 | | | | | | | | | 0.1 | | | | | | 0.6 |
| 下 痢 | 0.1 | 0.7 | 0.4 | 0.1 | | 0.1 | | | | 0.2 | | 0.1 | 0.1 | | | 0.2 | 0.1 | 0.8 | | 0.4 | | | 0.4 | | | | | 0.1 | 0.2 | | | 3.3 |
| せき鼻水 | 0.6 | 0.6 | 0.5 | 0.6 | 0.7 | 0.2 | 0.4 | 0.7 | 0.6 | 0.4 | 0.1 | 0.8 | 0.2 | 0.4 | 0.2 | 0.2 | 0.1 | 0.8 | | | 0.7 | 0.5 | 0.6 | 0.1 | | | 1.1 | 0.4 | 1.1 | 0.1 | 12.0 | |
| 合 計 | 3.2 | 9.1 | 3.4 | 1.5 | 1.5 | 1.4 | 0.6 | 0.9 | 1.3 | 1.1 | 0.4 | 1.4 | 0.6 | 0.8 | 0.2 | 1.1 | 0.6 | 1.8 | 0.2 | 0.9 | 0.9 | 1.2 | 1.2 | 0.4 | 0.1 | 0.7 | 1.4 | 0.5 | 0.4 | 39.0 | | |

DPT－IPV1期追加

化血 (対象者数 2169 人) (異常発生者数 792 人)

| 発 現 日 | | 発 現 日 | | | | | | | | | | | | | | | | | | | | | | | | | | | | 合 計 |
|--------------------|----|-------|-----|-----|-----|-----|-----|-----|-----|-----|-----|------|------|------|------|------|------|------|------|------|------|------|------|------|------|------|------|------|------|-----|
| | | 0 日 | 1 日 | 2 日 | 3 日 | 4 日 | 5 日 | 6 日 | 7 日 | 8 日 | 9 日 | 10 日 | 11 日 | 12 日 | 13 日 | 14 日 | 15 日 | 16 日 | 17 日 | 18 日 | 19 日 | 20 日 | 21 日 | 22 日 | 23 日 | 24 日 | 25 日 | 26 日 | 27 日 | |
| 発 熱 | 11 | 74 | 24 | 19 | 9 | 11 | 15 | 6 | 10 | 10 | 8 | 11 | 6 | 5 | 8 | 11 | 9 | 6 | 4 | 4 | 4 | 8 | 4 | 7 | 11 | 5 | 6 | 2 | 1 | 309 |
| 37.5℃以上 38.5℃未満 | 1 | 45 | 12 | 7 | 4 | 8 | 5 | 2 | 1 | 6 | 2 | 4 | 2 | 1 | 3 | 7 | 2 | 3 | 1 | 2 | 1 | 2 | 2 | 1 | 2 | 4 | 2 | 2 | | 132 |
| 38.5℃以上 | 10 | 29 | 12 | 12 | 5 | 3 | 10 | 4 | 9 | 4 | 6 | 7 | 4 | 4 | 5 | 4 | 7 | 3 | 3 | 3 | 2 | 6 | 3 | 5 | 7 | 5 | 4 | | 1 | 177 |
| 局所反応 | 50 | 136 | 24 | 5 | 2 | 2 | 1 | 2 | | 1 | | | | | | | | | | | | | 1 | | | 1 | | | 1 | 226 |
| けいれん | 1 | | | | | 1 | | | 2 | | | | | | 1 | 1 | | 1 | | | | 1 | | | | | | | | 9 |
| 37.5℃未満 | | | | | | | | | | | | | | | | | | | | | | | | | | | | | | |
| 37.5℃以上 | 1 | | | | | 1 | | | 2 | | | | | | 1 | 1 | | 1 | | | | 1 | | | | | | | | 9 |
| 嘔 吐 | 1 | 1 | 4 | 2 | 1 | 1 | | 3 | 3 | | 2 | | 1 | | 2 | 3 | 2 | 1 | 1 | 1 | | | | 1 | | 2 | 2 | 1 | | 35 |
| 下 痢 | 2 | 9 | 6 | 6 | 5 | 3 | 2 | 1 | 5 | 2 | | 5 | 2 | 3 | | 4 | 4 | 4 | 1 | 1 | 1 | 3 | 3 | 5 | 2 | 4 | 3 | 2 | 2 | 88 |
| せき鼻水 | 9 | 37 | 18 | 20 | 11 | 23 | 14 | 17 | 13 | 17 | 10 | 10 | 13 | 11 | 9 | 6 | 13 | 5 | 8 | 1 | 1 | 5 | 6 | 5 | 10 | 9 | 6 | 5 | 3 | 319 |
| 合 計 | 74 | 257 | 76 | 52 | 28 | 41 | 32 | 29 | 33 | 30 | 20 | 26 | 22 | 19 | 20 | 25 | 28 | 14 | 14 | 6 | 14 | 18 | 15 | 20 | 24 | 15 | 17 | 10 | 7 | 986 |

| 発 生 割 合 | | | 合 | | | | | | | | | | | | | | | | | | | | | | | | | | | | | |
|--------------------|-----|------|-----|-----|-----|-----|-----|-----|-----|-----|-----|-----|------|------|------|------|------|------|------|------|------|------|------|------|------|------|------|------|------|------|------|------|
| | | | 0 日 | 1 日 | 2 日 | 3 日 | 4 日 | 5 日 | 6 日 | 7 日 | 8 日 | 9 日 | 10 日 | 11 日 | 12 日 | 13 日 | 14 日 | 15 日 | 16 日 | 17 日 | 18 日 | 19 日 | 20 日 | 21 日 | 22 日 | 23 日 | 24 日 | 25 日 | 26 日 | 27 日 | 28 日 | 合 計 |
| 発 熱 | 0.5 | 3.4 | 1.1 | 0.9 | 0.4 | 0.5 | 0.7 | 0.3 | 0.5 | 0.5 | 0.4 | 0.5 | 0.3 | 0.2 | 0.4 | 0.5 | 0.4 | 0.3 | 0.2 | 0.2 | 0.2 | 0.2 | 0.4 | 0.2 | 0.3 | 0.3 | 0.5 | 0.2 | 0.3 | 0.1 | 0.0 | 14.2 |
| 37.5℃以上 38.5℃未満 | 0.0 | 2.1 | 0.6 | 0.3 | 0.2 | 0.4 | 0.2 | 0.1 | 0.0 | 0.3 | 0.1 | 0.2 | 0.1 | 0.0 | 0.1 | 0.3 | 0.1 | 0.1 | 0.0 | 0.0 | 0.1 | 0.1 | 0.1 | 0.1 | 0.0 | 0.1 | 0.2 | | 0.1 | 0.1 | | 6.1 |
| 38.5℃以上 | 0.5 | 1.3 | 0.6 | 0.6 | 0.2 | 0.1 | 0.5 | 0.2 | 0.4 | 0.2 | 0.3 | 0.3 | 0.2 | 0.2 | 0.2 | 0.2 | 0.3 | 0.1 | 0.1 | 0.1 | 0.1 | 0.3 | 0.1 | 0.1 | 0.2 | 0.3 | 0.2 | 0.2 | 0.0 | 0.0 | 8.2 | |
| 局所反応 | 2.3 | 6.3 | 1.1 | 0.2 | 0.1 | 0.1 | 0.0 | 0.1 | | 0.0 | | | | | | | | | | | | | | 0.0 | | | | 0.0 | | | 10.4 | |
| けいれん | 0.0 | | | | | 0.0 | | | 0.1 | | | | | | 0.0 | 0.0 | | 0.0 | | | | 0.0 | 0.0 | | | | | | | | 0.4 | |
| 37.5℃未満 | | | | | | | | | | | | | | | | | | | | | | | | | | | | | | | | |
| 37.5℃以上 | 0.0 | | | | | | | | | | | | | | 0.0 | 0.0 | | 0.0 | | | | 0.0 | 0.0 | | | | | | | | 0.4 | |
| 嘔 吐 | 0.0 | 0.0 | 0.2 | 0.1 | 0.0 | 0.0 | | 0.1 | 0.1 | | 0.1 | | 0.0 | | 0.1 | 0.1 | 0.1 | 0.0 | 0.0 | 0.0 | | | | | 0.0 | | | 0.1 | 0.1 | 0.0 | | 1.6 |
| 下 痢 | 0.1 | 0.4 | 0.3 | 0.3 | 0.2 | 0.1 | 0.1 | 0.0 | 0.2 | 0.1 | | 0.2 | 0.1 | 0.1 | | 0.2 | 0.2 | 0.0 | 0.0 | 0.0 | 0.1 | 0.1 | 0.1 | 0.2 | 0.1 | 0.1 | 0.2 | 0.1 | 0.1 | 0.1 | 0.1 | 4.1 |
| せき鼻水 | 0.4 | 1.7 | 0.8 | 0.9 | 0.5 | 1.1 | 0.6 | 0.8 | 0.6 | 0.8 | 0.5 | 0.5 | 0.6 | 0.5 | 0.4 | 0.3 | 0.6 | 0.2 | 0.4 | 0.0 | 0.2 | 0.3 | 0.3 | 0.2 | 0.5 | 0.4 | 0.2 | 0.3 | 0.2 | 0.1 | 14.7 | |
| 合 計 | 3.4 | 11.8 | 3.5 | 2.4 | 1.3 | 1.9 | 1.5 | 1.3 | 1.5 | 1.4 | 0.9 | 1.2 | 1.0 | 0.9 | 0.9 | 1.2 | 1.3 | 0.6 | 0.6 | 0.3 | 0.6 | 0.8 | 0.7 | 0.9 | 1.1 | 0.7 | 0.8 | 0.5 | 0.3 | 45.5 | | |

DPT－IPV1期追加

阪大 (対象者数 1812 人) (異常発生者数 560 人)

| 発 現 日 | | 発 現 日 | | | | | | | | | | | | | | | | | | | | | | | | | | | | 合 計 |
|--------------------|----|-------|-----|-----|-----|-----|-----|-----|-----|-----|-----|------|------|------|------|------|------|------|------|------|------|------|------|------|------|------|------|------|------|-----|
| | | 0 日 | 1 日 | 2 日 | 3 日 | 4 日 | 5 日 | 6 日 | 7 日 | 8 日 | 9 日 | 10 日 | 11 日 | 12 日 | 13 日 | 14 日 | 15 日 | 16 日 | 17 日 | 18 日 | 19 日 | 20 日 | 21 日 | 22 日 | 23 日 | 24 日 | 25 日 | 26 日 | 27 日 | |
| 発 熱 | 16 | 36 | 22 | 14 | 8 | 11 | 5 | 6 | 7 | 2 | 9 | 2 | 2 | 5 | 7 | 6 | 9 | 2 | 2 | 4 | 5 | 3 | 6 | 2 | 5 | 5 | 5 | 3 | 2 | 211 |
| 37.5℃以上 38.5℃未満 | 8 | 18 | 9 | 5 | 5 | 4 | 2 | 2 | 1 | | 4 | 1 | 1 | 3 | 2 | 2 | 4 | | | 1 | 1 | 2 | 2 | 2 | 1 | 2 | 3 | 2 | 1 | 88 |
| 38.5℃以上 | 8 | 18 | 13 | 9 | 3 | 7 | 3 | 4 | 6 | 2 | 5 | 1 | 1 | 2 | 5 | 4 | 5 | 2 | 2 | 3 | 4 | 1 | 4 | | 4 | 3 | 2 | 1 | 1 | 123 |
| 局所反応 | 17 | 117 | 36 | 8 | 4 | 2 | 3 | | | 1 | 3 | 1 | | | | 1 | | | | | | 1 | | | | | | | | 194 |
| けいれん | | 1 | | | | | | | | | | | | | | | | | | | | | | | | | | | | 1 |
| 37.5℃未満 | | | | | | | | | | | | | | | | | | | | | | | | | | | | | | |
| 37.5℃以上 | | 1 | | | | | | | | | | | | | | | | | | | | | | | | | | | | 1 |
| 嘔 吐 | 1 | | 5 | 1 | | 3 | 1 | 1 | 2 | | 2 | 1 | 1 | | | | 1 | 1 | 1 | 1 | 2 | 1 | 1 | | 1 | 1 | 2 | | | 30 |
| 下 痢 | 6 | 11 | 15 | 3 | 3 | 2 | | | 2 | 2 | | 4 | 2 | 4 | 1 | | 2 | 1 | | 2 | 4 | | 1 | 1 | 2 | 1 | | 1 | | 70 |
| せき鼻水 | 7 | 30 | 19 | 16 | 20 | 13 | 5 | 10 | 5 | 8 | 14 | 9 | 7 | 3 | 4 | 3 | 7 | 5 | 7 | 6 | 10 | 4 | 4 | 5 | 6 | 5 | 5 | 5 | 1 | 243 |
| 合 計 | 47 | 195 | 97 | 42 | 35 | 31 | 14 | 17 | 16 | 13 | 28 | 17 | 12 | 12 | 12 | 10 | 19 | 9 | 10 | 13 | 21 | 9 | 12 | 8 | 14 | 12 | 10 | 11 | 3 | 749 |

| 発 生 割 合 | | | | | | | | | | | | | | | | | | | | | | | | | | | | | | | | |
|--------------------|-----|------|-----|-----|-----|-----|-----|-----|-----|-----|-----|-----|------|------|------|------|------|------|------|------|------|------|------|------|------|------|------|------|------|------|------|------|
| | | | 0 日 | 1 日 | 2 日 | 3 日 | 4 日 | 5 日 | 6 日 | 7 日 | 8 日 | 9 日 | 10 日 | 11 日 | 12 日 | 13 日 | 14 日 | 15 日 | 16 日 | 17 日 | 18 日 | 19 日 | 20 日 | 21 日 | 22 日 | 23 日 | 24 日 | 25 日 | 26 日 | 27 日 | 28 日 | 合 計 |
| 発 熱 | 0.9 | 2.0 | 1.2 | 0.8 | 0.4 | 0.6 | 0.3 | 0.3 | 0.4 | 0.1 | 0.5 | 0.1 | 0.1 | 0.3 | 0.4 | 0.3 | 0.5 | 0.1 | 0.1 | 0.2 | 0.3 | 0.1 | 0.3 | 0.3 | 0.2 | 0.1 | 0.3 | 0.3 | 0.3 | 0.2 | 0.1 | 11.6 |
| 37.5℃以上 38.5℃未満 | 0.4 | 1.0 | 0.5 | 0.3 | 0.3 | 0.2 | 0.1 | 0.1 | 0.1 | | 0.2 | 0.1 | 0.1 | 0.2 | 0.1 | 0.1 | 0.2 | 0.2 | 0.1 | 0.2 | 0.1 | 0.1 | 0.1 | 0.1 | 0.1 | 0.1 | 0.1 | 0.1 | 0.2 | 0.1 | 0.1 | 4.9 |
| 38.5℃以上 | 0.4 | 1.0 | 0.7 | 0.5 | 0.2 | 0.4 | 0.2 | 0.2 | 0.3 | 0.1 | 0.3 | 0.1 | 0.1 | 0.1 | 0.3 | 0.2 | 0.3 | 0.1 | 0.1 | 0.2 | 0.2 | 0.2 | 0.2 | 0.2 | 0.1 | 0.1 | 0.2 | 0.2 | 0.1 | 0.1 | 6.8 | |
| 局所反応 | 0.9 | 6.5 | 2.0 | 0.4 | 0.2 | 0.1 | 0.2 | | | 0.1 | 0.2 | 0.1 | | | | 0.1 | | | | | | 0.1 | | | | | | | | | 10.7 | |
| けいれん | | 0.1 | | | | | | | | | | | | | | | | | | | | | | | | | | | | | 0.1 | |
| 37.5℃未満 | | | | | | | | | | | | | | | | | | | | | | | | | | | | | | | | |
| 37.5℃以上 | | 0.1 | | | | | | | | | | | | | | | | | | | | | | | | | | | | | 0.1 | |
| 嘔 吐 | 0.1 | | 0.3 | 0.1 | | 0.2 | 0.1 | 0.1 | 0.1 | | 0.1 | 0.1 | 0.1 | | | | 0.1 | 0.1 | 0.1 | 0.1 | 0.1 | 0.1 | 0.1 | 0.1 | | 0.1 | 0.1 | 0.1 | 0.1 | | 1.7 | |
| 下 痢 | 0.3 | 0.6 | 0.8 | 0.2 | 0.2 | 0.1 | | | 0.1 | 0.1 | | 0.2 | 0.1 | 0.2 | 0.1 | | 0.1 | 0.1 | 0.1 | 0.1 | 0.1 | 0.1 | 0.1 | 0.1 | | 0.1 | 0.1 | 0.1 | 0.3 | 0.1 | 3.9 | |
| せき鼻水 | 0.4 | 1.7 | 1.0 | 0.9 | 1.1 | 0.7 | 0.3 | 0.6 | 0.3 | 0.4 | 0.8 | 0.5 | 0.4 | 0.2 | 0.2 | 0.2 | 0.4 | 0.3 | 0.4 | 0.3 | 0.6 | 0.2 | 0.2 | 0.3 | 0.3 | 0.3 | 0.3 | 0.3 | 0.3 | 0.1 | 13.4 | |
| 合 計 | 2.6 | 10.8 | 5.4 | 2.3 | 1.9 | 1.7 | 0.8 | 0.9 | 0.9 | 0.7 | 1.5 | 0.9 | 0.7 | 0.7 | 0.7 | 0.6 | 1.0 | 0.5 | 0.6 | 0.7 | 1.2 | 0.5 | 0.7 | 0.4 | 0.8 | 0.7 | 0.6 | 0.6 | 0.2 | 41.3 | | |

DPT－IPV1期追加

北里(対象者数 663 人)(異常発生者数 222 人)

| 発 現 日 | | 日 | | | | | | | | | | | | | | | | | | | | | | | | | | | | | |
|--------------------|----|-----|-----|-----|-----|-----|-----|-----|-----|-----|-----|------|------|------|------|------|------|------|------|------|------|------|------|------|------|------|------|------|------|------|-----|
| | | 0 日 | 1 日 | 2 日 | 3 日 | 4 日 | 5 日 | 6 日 | 7 日 | 8 日 | 9 日 | 10 日 | 11 日 | 12 日 | 13 日 | 14 日 | 15 日 | 16 日 | 17 日 | 18 日 | 19 日 | 20 日 | 21 日 | 22 日 | 23 日 | 24 日 | 25 日 | 26 日 | 27 日 | 28 日 | 合 計 |
| 発 熱 | 5 | 24 | 8 | 5 | 5 | 4 | 3 | 3 | 1 | 2 | 4 | 2 | 4 | 1 | 2 | 5 | 4 | 2 | 1 | | | 2 | 4 | 2 | 1 | 1 | 1 | 4 | 1 | 1 | 102 |
| 37.5℃以上 38.5℃未満 | 2 | 15 | 4 | 3 | | 2 | 2 | 1 | 1 | | 2 | | 2 | | 1 | 3 | 1 | 2 | | | | | 1 | 1 | | | | 2 | 1 | | 46 |
| 38.5℃以上 | 3 | 9 | 4 | 2 | 5 | 2 | 1 | 2 | | 2 | 2 | 2 | 2 | 1 | 1 | 2 | 3 | | | 1 | | 2 | 3 | 1 | 1 | 1 | 2 | | 1 | 1 | 56 |
| 局所反応 | 17 | 48 | 8 | 2 | | | | | | | | | | | | | | | | | | | | | | | | | | | 75 |
| けいれん | | 1 | | | | | | | | | | | | | | | | | | | | | | | | | | | | | 1 |
| 37.5℃未満 | | | | | | | | | | | | | | | | | | | | | | | | | | | | | | | |
| 37.5℃以上 | | 1 | | | | | | | | | | | | | | | | | | | | | | | | | | | | | 1 |
| 嘔 吐 | 1 | 2 | 2 | | 2 | | | | 1 | 1 | 1 | | | 1 | | 3 | | 1 | | | | | | | 1 | 1 | | | | | 17 |
| 下 痢 | | 11 | 4 | 4 | 2 | 1 | 2 | | | | 1 | | 2 | | 1 | | 2 | 2 | | | | | | | | | | | | | 33 |
| せき鼻水 | 3 | 16 | 10 | 6 | 7 | 4 | 7 | 7 | 3 | 1 | 5 | 4 | 5 | 1 | 3 | 6 | 4 | 4 | 3 | 3 | 3 | 3 | 2 | 2 | 2 | 2 | 1 | | 2 | 1 | 115 |
| 合 計 | 31 | 127 | 40 | 22 | 21 | 13 | 15 | 13 | 6 | 6 | 15 | 8 | 15 | 4 | 8 | 19 | 14 | 11 | 5 | 3 | 3 | 7 | 10 | 6 | 5 | 5 | 8 | 4 | 2 | 3 | 446 |

| 発 | 生 割 合 | | | | | | | | | | | | | | | | | | | | | | | | | | | | | |
|--------------------|-------|------|-----|-----|-----|-----|-----|-----|-----|-----|-----|-----|-----|-----|-----|-----|-----|-----|-----|-----|-----|-----|-----|-----|-----|-----|-----|-----|-----|-------|
| | 0日 | 1日 | 2日 | 3日 | 4日 | 5日 | 6日 | 7日 | 8日 | 9日 | 10日 | 11日 | 12日 | 13日 | 14日 | 15日 | 16日 | 17日 | 18日 | 19日 | 20日 | 21日 | 22日 | 23日 | 24日 | 25日 | 26日 | 27日 | 28日 | 合 計 |
| 発 熱 | 0.8 | 3.6 | 1.2 | 0.8 | 0.8 | 0.6 | 0.5 | 0.5 | 0.2 | 0.3 | 0.6 | 0.3 | 0.6 | 0.2 | 0.3 | 0.8 | 0.6 | 0.3 | 0.2 | | | 0.3 | 0.6 | 0.3 | 0.2 | 0.6 | 0.2 | 0.2 | 0.2 | 15.4 |
| 37.5℃以上 38.5℃未満 | 0.3 | 2.3 | 0.6 | 0.5 | | 0.3 | 0.3 | 0.2 | 0.2 | | 0.3 | | 0.3 | | 0.2 | 0.5 | 0.2 | 0.3 | | | | 0.2 | 0.2 | | 0.3 | 0.2 | | | | 6.9 |
| 38.5℃以上 | 0.5 | 1.4 | 0.6 | 0.3 | 0.8 | 0.3 | 0.2 | 0.3 | | 0.3 | 0.3 | 0.3 | 0.3 | 0.2 | 0.2 | 0.3 | 0.5 | | 0.2 | | | 0.5 | 0.2 | 0.2 | 0.3 | | 0.2 | 0.2 | 0.2 | 8.4 |
| 局所反応 | 2.6 | 7.2 | 1.2 | 0.3 | | | | | | | | | | | | | | | | | | | | | | | | | | 11.3 |
| けいれん | | 0.2 | | | | | | | | | | | | | | | | | | | | | | | | | | | | 0.2 |
| 37.5℃未満 | | | | | | | | | | | | | | | | | | | | | | | | | | | | | | ##### |
| 37.5℃以上 | | 0.2 | | | | | | | | | | | | | | | | | | | | | | | | | | | | 0.2 |
| 嘔 吐 | 0.2 | 0.3 | 0.3 | | 0.3 | | | | 0.2 | 0.2 | 0.2 | | | 0.2 | | 0.5 | | 0.2 | | | | | | 0.2 | 0.2 | | | | | 2.6 |
| 下 痢 | | 1.7 | 0.6 | 0.6 | 0.3 | 0.2 | 0.3 | | | | 0.2 | | 0.3 | | 0.2 | | 0.3 | 0.3 | | | | | | | 0.2 | | | | | 5.0 |
| せき鼻水 | 0.5 | 2.4 | 1.5 | 0.9 | 1.1 | 0.6 | 1.1 | 1.1 | 0.5 | 0.2 | 0.8 | 0.6 | 0.8 | 0.2 | 0.5 | 0.9 | 0.6 | 0.6 | 0.5 | 0.5 | 0.5 | 0.3 | 0.3 | 0.3 | 0.2 | | 0.3 | 0.2 | 0.2 | 17.3 |
| 合 計 | 4.7 | 19.2 | 6.0 | 3.3 | 3.2 | 2.0 | 2.3 | 2.0 | 0.9 | 0.9 | 2.3 | 1.2 | 2.3 | 0.6 | 1.2 | 2.9 | 2.1 | 1.7 | 0.8 | 0.5 | 1.1 | 1.5 | 0.9 | 0.8 | 0.8 | 1.2 | 0.6 | 0.3 | 0.5 | 67.3 |

DT2期

| 発 現 日 | | | (対象者数 17065 人) | | | | | | | | | | | | | | | | | | | | | | | | | | | | (異常発生者数 5733 人) | | | | | | |
|--------------------|-----|------|----------------|-----|-----|-----|-----|-----|-----|-----|------|------|------|------|------|------|------|------|------|------|------|------|------|------|------|------|------|------|------|------|-----------------|--|--|--|--|--|--|
| | 0 日 | 1 日 | 2 日 | 3 日 | 4 日 | 5 日 | 6 日 | 7 日 | 8 日 | 9 日 | 10 日 | 11 日 | 12 日 | 13 日 | 14 日 | 15 日 | 16 日 | 17 日 | 18 日 | 19 日 | 20 日 | 21 日 | 22 日 | 23 日 | 24 日 | 25 日 | 26 日 | 27 日 | 28 日 | 合 計 | | | | | | | |
| 発 熱 | 26 | 136 | 60 | 30 | 18 | 19 | 19 | 10 | 10 | 11 | 12 | 12 | 8 | 3 | 12 | 12 | 7 | 10 | 14 | 8 | 10 | 6 | 7 | 12 | 7 | 6 | 7 | 5 | 5 | 502 | | | | | | | |
| 37.5℃以上 38.5℃未満 | 16 | 99 | 46 | 21 | 10 | 14 | 12 | 8 | 5 | 5 | 7 | 5 | 8 | 1 | 6 | 7 | 4 | 3 | 5 | 4 | 4 | 4 | 5 | 9 | 5 | 5 | 6 | 2 | 3 | 329 | | | | | | | |
| 38.5℃以上 | 10 | 37 | 14 | 9 | 8 | 5 | 7 | 2 | 5 | 6 | 5 | 7 | | 2 | 6 | 5 | 3 | 7 | 9 | 4 | 6 | 2 | 2 | 3 | 2 | 1 | 1 | 3 | 2 | 173 | | | | | | | |
| 局所反応 | 620 | 3442 | 1144 | 238 | 39 | 10 | 11 | 14 | 4 | 6 | 4 | 8 | 3 | 2 | 4 | 1 | 3 | 3 | 8 | 1 | 2 | 2 | 1 | 2 | | | 2 | 4 | 6 | 5584 | | | | | | | |
| けいれん | | | 1 | | | | | | | | | | | | | | | | | | | | | | | | | | | 1 | | | | | | | |
| 37.5℃未満 | | | 1 | | | | | | | | | | | | | | | | | | | | | | | | | | | 1 | | | | | | | |
| 37.5℃以上 | | | | | | | | | | | | | | | | | | | | | | | | | | | | | | | | | | | | | |
| 嘔 吐 | 10 | 20 | 11 | 10 | 3 | 3 | 2 | 5 | 5 | 4 | 2 | 3 | 4 | 2 | 5 | 2 | 2 | 5 | 5 | 5 | 4 | 5 | 3 | 4 | 4 | 3 | 4 | 2 | 3 | 3 | 138 | | | | | | |
| 下 痢 | 16 | 49 | 32 | 22 | 11 | 13 | 9 | 11 | 9 | 12 | 9 | 7 | 9 | 7 | 6 | 9 | 8 | 8 | 11 | 10 | 9 | 7 | 11 | 7 | 8 | 9 | 15 | 8 | 6 | 348 | | | | | | | |
| せき鼻水 | 43 | 103 | 86 | 48 | 25 | 34 | 19 | 28 | 18 | 19 | 20 | 10 | 11 | 16 | 19 | 18 | 12 | 12 | 13 | 16 | 15 | 10 | 13 | 12 | 11 | 6 | 9 | 4 | 4 | 654 | | | | | | | |
| 合 計 | 715 | 3750 | 1334 | 348 | 96 | 79 | 60 | 68 | 46 | 52 | 47 | 40 | 35 | 30 | 46 | 42 | 32 | 38 | 51 | 39 | 41 | 28 | 36 | 37 | 29 | 25 | 35 | 24 | 24 | 7227 | | | | | | | |

| | 発 生 割 合 | | | | | | | | | | | | | | | | | | | | | | | | | | | | | |
|--------------------|---------|------|-----|-----|-----|-----|-----|-----|-----|-----|------|------|------|------|------|------|------|------|------|------|------|------|------|------|------|------|------|------|------|------|
| | 0 日 | 1 日 | 2 日 | 3 日 | 4 日 | 5 日 | 6 日 | 7 日 | 8 日 | 9 日 | 10 日 | 11 日 | 12 日 | 13 日 | 14 日 | 15 日 | 16 日 | 17 日 | 18 日 | 19 日 | 20 日 | 21 日 | 22 日 | 23 日 | 24 日 | 25 日 | 26 日 | 27 日 | 28 日 | 合 計 |
| 発 熱 | 0.2 | 0.8 | 0.4 | 0.2 | 0.1 | 0.1 | 0.1 | 0.1 | 0.1 | 0.1 | 0.1 | 0.1 | 0.0 | 0.0 | 0.1 | 0.1 | 0.0 | 0.1 | 0.1 | 0.0 | 0.1 | 0.0 | 0.0 | 0.1 | 0.0 | 0.0 | 0.0 | 0.0 | 0.0 | 2.9 |
| 37.5℃以上 38.5℃未満 | 0.1 | 0.6 | 0.3 | 0.1 | 0.1 | 0.1 | 0.1 | 0.0 | 0.0 | 0.0 | 0.0 | 0.0 | 0.0 | 0.0 | 0.0 | 0.0 | 0.0 | 0.0 | 0.0 | 0.0 | 0.0 | 0.0 | 0.0 | 0.1 | 0.0 | 0.0 | 0.0 | 0.0 | 0.0 | 1.9 |
| 38.5℃以上 | 0.1 | 0.2 | 0.1 | 0.1 | 0.0 | 0.0 | 0.0 | 0.0 | 0.0 | 0.0 | 0.0 | 0.0 | | 0.0 | 0.0 | 0.0 | 0.0 | 0.0 | 0.1 | 0.0 | 0.0 | 0.0 | 0.0 | 0.0 | 0.0 | 0.0 | 0.0 | 0.0 | 0.0 | 1.0 |
| 局所反応 | 3.6 | 20.2 | 6.7 | 1.4 | 0.2 | 0.1 | 0.1 | 0.1 | 0.0 | 0.0 | 0.0 | 0.0 | 0.0 | 0.0 | 0.0 | 0.0 | 0.0 | 0.0 | 0.0 | 0.0 | 0.0 | 0.0 | 0.0 | 0.0 | | 0.0 | 0.0 | 0.0 | 0.0 | 32.7 |
| けいれん | | | 0.0 | | | | | | | | | | | | | | | | | | | | | | | | | | | |
| 37.5℃未満 | | | 0.0 | | | | | | | | | | | | | | | | | | | | | | | | | | | |
| 37.5℃以上 | | | | | | | | | | | | | | | | | | | | | | | | | | | | | | |
| 嘔 吐 | 0.1 | 0.1 | 0.1 | 0.1 | 0.0 | 0.0 | 0.0 | 0.0 | 0.0 | 0.0 | 0.0 | 0.0 | 0.0 | 0.0 | 0.0 | 0.0 | 0.0 | 0.0 | 0.0 | 0.0 | 0.0 | 0.0 | 0.0 | 0.0 | 0.0 | 0.0 | 0.0 | 0.0 | 0.0 | 0.8 |
| 下 痢 | 0.1 | 0.3 | 0.2 | 0.1 | 0.1 | 0.1 | 0.1 | 0.1 | 0.1 | 0.1 | 0.1 | 0.0 | 0.1 | 0.0 | 0.0 | 0.1 | 0.0 | 0.0 | 0.1 | 0.1 | 0.1 | 0.0 | 0.1 | 0.0 | 0.0 | 0.1 | 0.1 | 0.0 | 0.0 | 2.0 |
| せき鼻水 | 0.3 | 0.6 | 0.5 | 0.3 | 0.1 | 0.2 | 0.1 | 0.2 | 0.1 | 0.1 | 0.1 | 0.1 | 0.1 | 0.1 | 0.1 | 0.1 | 0.1 | 0.1 | 0.1 | 0.1 | 0.1 | 0.1 | 0.1 | 0.1 | 0.1 | 0.0 | 0.1 | 0.0 | 0.0 | 3.8 |
| 合 計 | 4.2 | 22.0 | 7.8 | 2.0 | 0.6 | 0.5 | 0.4 | 0.4 | 0.3 | 0.3 | 0.3 | 0.2 | 0.2 | 0.2 | 0.3 | 0.2 | 0.2 | 0.2 | 0.3 | 0.2 | 0.2 | 0.2 | 0.2 | 0.2 | 0.2 | 0.1 | 0.2 | 0.1 | 0.1 | 42.3 |

| 化血 | | (対象者数 10783 人) | | | | | | | | | | | | | | | | | | | | | | | | | | | (異常発生者数 3727 人) | | | | |
|----|--------------------|----------------|------|-----|-----|-----|-----|-----|-----|-----|-----|------|------|------|------|------|------|------|------|------|------|------|------|------|------|------|------|------|-----------------|------|------|--|--|
| | 発熱 | 発 現 日 | | | | | | | | | | | | | | | | | | | | | | | | | | | 合 計 | | | | |
| | | 0 日 | 1 日 | 2 日 | 3 日 | 4 日 | 5 日 | 6 日 | 7 日 | 8 日 | 9 日 | 10 日 | 11 日 | 12 日 | 13 日 | 14 日 | 15 日 | 16 日 | 17 日 | 18 日 | 19 日 | 20 日 | 21 日 | 22 日 | 23 日 | 24 日 | 25 日 | 26 日 | | 27 日 | 28 日 | | |
| | 発熱 | 8 | 53 | 23 | 14 | 12 | 9 | 13 | 9 | 2 | 3 | 6 | 9 | 5 | 9 | 4 | 4 | 4 | 2 | 3 | 8 | 5 | 6 | 9 | 4 | 4 | 5 | 2 | 2 | 2 | 237 | | |
| | 37.5℃以上 38.5℃未満 | 7 | 39 | 16 | 5 | 7 | 5 | 8 | 6 | 2 | | 2 | 6 | 3 | 4 | 1 | 2 | 1 | 1 | 3 | 7 | 3 | 4 | 6 | 1 | 3 | 2 | 1 | 1 | | 146 | | |
| | 38.5℃以上 | 1 | 14 | 7 | 9 | 5 | 4 | 5 | 3 | | 3 | 4 | 3 | 2 | 5 | 1 | 2 | 3 | 1 | | 1 | 2 | 2 | 3 | 3 | 1 | 3 | 1 | 1 | 2 | 91 | | |
| | 局所反応 | 378 | 2158 | 602 | 124 | 26 | 14 | 9 | 12 | 3 | 3 | | 5 | 1 | | | 1 | 1 | | 1 | | | 2 | 2 | 1 | | | | 1 | 1 | 3345 | | |
| | けいれん | 1 | | | 1 | | | | | | | | | | | | | | | | | | | | | | | | | | 2 | | |
| | 37.5℃未満 | 1 | | | | | | | | | | | | | | | | | | | | | | | | | | | | | 1 | | |
| | 37.5℃以上 | | | | 1 | | | | | | | | | | | | | | | | | | | | | | | | | | 1 | | |
| | 嘔吐 | 5 | 15 | 7 | 3 | 3 | 5 | 4 | 2 | 1 | 2 | 1 | | 2 | 2 | 1 | 2 | | | | 1 | 3 | 2 | 2 | | 1 | 1 | 1 | | 1 | 67 | | |
| | 下痢 | 14 | 36 | 17 | 13 | 6 | 7 | 1 | 4 | 2 | 2 | | 3 | 5 | 2 | 2 | 2 | | 1 | | 2 | 4 | 4 | 2 | 1 | 4 | | 2 | 1 | 1 | 138 | | |
| | せき鼻水 | 17 | 67 | 52 | 25 | 25 | 8 | 18 | 12 | 10 | 10 | 15 | 12 | 11 | 8 | 7 | 4 | 9 | 10 | 10 | 8 | 9 | 7 | 14 | 6 | 10 | 5 | 5 | 3 | 4 | 401 | | |
| | 合 計 | 423 | 2329 | 701 | 180 | 72 | 43 | 45 | 39 | 18 | 20 | 22 | 29 | 24 | 21 | 12 | 8 | 18 | 13 | 14 | 19 | 22 | 21 | 29 | 12 | 19 | 11 | 10 | 7 | 9 | 4190 | | |

| | 発熱 | 発 生 割 合 | | | | | | | | | | | | | | | | | | | | | | | | | | | 合 計 | | |
|--|--------------------|---------|------|-----|-----|-----|-----|-----|-----|-----|-----|------|------|------|------|------|------|------|------|------|------|------|------|------|------|------|------|------|-----|------|------|
| | | 0 日 | 1 日 | 2 日 | 3 日 | 4 日 | 5 日 | 6 日 | 7 日 | 8 日 | 9 日 | 10 日 | 11 日 | 12 日 | 13 日 | 14 日 | 15 日 | 16 日 | 17 日 | 18 日 | 19 日 | 20 日 | 21 日 | 22 日 | 23 日 | 24 日 | 25 日 | 26 日 | | 27 日 | 28 日 |
| | 発熱 | 0.1 | 0.5 | 0.2 | 0.1 | 0.1 | 0.1 | 0.1 | 0.1 | 0.0 | 0.0 | 0.1 | 0.1 | 0.0 | 0.1 | 0.0 | 0.0 | 0.0 | 0.0 | 0.0 | 0.1 | 0.0 | 0.1 | 0.1 | 0.0 | 0.0 | 0.0 | 0.0 | 0.0 | 0.0 | 2.2 |
| | 37.5℃以上 38.5℃未満 | 0.1 | 0.4 | 0.1 | 0.0 | 0.1 | 0.0 | 0.1 | 0.1 | 0.0 | | 0.0 | 0.1 | 0.0 | 0.0 | 0.0 | 0.0 | 0.0 | 0.0 | 0.0 | 0.0 | 0.1 | 0.0 | 0.1 | 0.0 | 0.0 | 0.0 | 0.0 | | | 1.4 |
| | 38.5℃以上 | 0.0 | 0.1 | 0.1 | 0.1 | 0.0 | 0.0 | 0.0 | 0.0 | | 0.0 | 0.0 | 0.0 | 0.0 | 0.0 | 0.0 | 0.0 | 0.0 | 0.0 | | 0.0 | 0.0 | 0.0 | 0.0 | 0.0 | 0.0 | 0.0 | 0.0 | 0.0 | 0.0 | 0.8 |
| | 局所反応 | 3.5 | 20.0 | 5.6 | 1.1 | 0.2 | 0.1 | 0.1 | 0.1 | 0.0 | 0.0 | | 0.0 | 0.0 | | | | 0.0 | | | | 0.0 | 0.0 | 0.0 | 0.0 | | | 0.0 | 0.0 | 0.0 | 31.0 |
| | けいれん | 0.0 | | | 0.0 | | | | | | | | | | | | | | | | | | | | | | | | | | 0.0 |
| | 37.5℃未満 | 0.0 | | | | | | | | | | | | | | | | | | | | | | | | | | | | | 0.0 |
| | 37.5℃以上 | | | | | | | | | | | | | | | | | | | | | | | | | | | | | | 0.0 |
| | 嘔吐 | 0.0 | 0.1 | 0.1 | 0.0 | 0.0 | 0.0 | 0.0 | 0.0 | 0.0 | 0.0 | 0.0 | | 0.0 | 0.0 | 0.0 | | 0.0 | | | 0.0 | 0.0 | 0.0 | 0.0 | | 0.0 | 0.0 | 0.0 | 0.0 | 0.0 | 0.6 |
| | 下痢 | 0.1 | 0.3 | 0.2 | 0.1 | 0.1 | 0.1 | 0.0 | 0.0 | 0.0 | 0.0 | | 0.0 | 0.0 | 0.0 | 0.0 | | 0.0 | 0.0 | | 0.0 | 0.0 | 0.0 | 0.0 | 0.0 | 0.0 | 0.0 | 0.0 | 0.0 | 0.0 | 1.3 |
| | せき鼻水 | 0.2 | 0.6 | 0.5 | 0.2 | 0.2 | 0.1 | 0.2 | 0.1 | 0.1 | 0.1 | 0.1 | 0.1 | 0.1 | 0.1 | 0.1 | 0.0 | 0.1 | 0.1 | 0.1 | 0.1 | 0.1 | 0.1 | 0.1 | 0.1 | 0.1 | 0.0 | 0.0 | 0.0 | 0.0 | 3.7 |
| | 合 計 | 3.9 | 21.6 | 6.5 | 1.7 | 0.7 | 0.4 | 0.4 | 0.4 | 0.2 | 0.2 | 0.2 | 0.3 | 0.2 | 0.2 | 0.1 | 0.1 | 0.2 | 0.1 | 0.1 | 0.2 | 0.2 | 0.2 | 0.3 | 0.1 | 0.2 | 0.1 | 0.1 | 0.1 | 0.1 | 38.9 |

| 北里 | | (対象者数 4093 人) | | | | | | | | | | | | | | | | | | | | | | | | | | | | (異常発生者数 1309 人) | | | | | | |
|--------------------|-----|---------------|-----|-----|-----|-----|-----|-----|-----|-----|------|------|------|------|------|------|------|------|------|------|------|------|------|------|------|------|------|------|-----|-----------------|----|--|--|--|--|--|
| 発 熱 | 現 日 | | | | | | | | | | | | | | | | | | | | | | | | | | | | 合 計 | | | | | | | |
| | 0 日 | 1 日 | 2 日 | 3 日 | 4 日 | 5 日 | 6 日 | 7 日 | 8 日 | 9 日 | 10 日 | 11 日 | 12 日 | 13 日 | 14 日 | 15 日 | 16 日 | 17 日 | 18 日 | 19 日 | 20 日 | 21 日 | 22 日 | 23 日 | 24 日 | 25 日 | 26 日 | 27 日 | | 28 日 | | | | | | |
| 発 熱 | 2 | 28 | 11 | 5 | 4 | 2 | 6 | 2 | 2 | 1 | 4 | 3 | 1 | 1 | 2 | 1 | 3 | 4 | 1 | 1 | 1 | 1 | 3 | 3 | | | 3 | | | | 95 | | | | | |
| 37.5℃以上 38.5℃未満 | 2 | 17 | 8 | 5 | 2 | 1 | 6 | 2 | 2 | 1 | 3 | 1 | 1 | 1 | | 3 | 1 | 1 | 1 | | | 1 | 1 | | 3 | | | | | 64 | | | | | | |
| 38.5℃以上 | | 11 | 3 | | 2 | 1 | | | | | 1 | 2 | | | 1 | 1 | | 3 | | | 1 | 1 | 2 | 2 | | | | | | 31 | | | | | | |
| 局所反応 | 110 | 608 | 314 | 43 | 7 | 2 | 3 | 5 | 1 | 3 | 1 | | | 1 | 2 | 3 | 2 | 2 | | | | 1 | | | | | | 1 | | 1109 | | | | | | |
| けいれん | | | | | | | | | | | | | | | | | | | | | | | | | | | | | | | | | | | | |
| 37.5℃未満 | | | | | | | | | | | | | | | | | | | | | | | | | | | | | | | | | | | | |
| 37.5℃以上 | | | | | | | | | | | | | | | | | | | | | | | | | | | | | | | | | | | | |
| 嘔 吐 | | | 3 | | 1 | | | | | | | 1 | | | 1 | 2 | 1 | 1 | 1 | | | 1 | 1 | | | 1 | | | | 14 | | | | | | |
| 下 痢 | 6 | 13 | 5 | 2 | 3 | 1 | | | 3 | 1 | | | | 1 | 1 | | 2 | 2 | 2 | | 4 | | 2 | 1 | 1 | | | | 1 | 51 | | | | | | |
| せき鼻水 | 7 | 29 | 23 | 17 | 10 | 11 | 6 | 4 | 6 | 3 | 5 | 5 | 6 | 1 | 8 | 8 | 4 | 5 | 6 | 2 | 5 | 2 | 5 | 2 | | 1 | 4 | 2 | | 187 | | | | | | |
| 合 計 | 127 | 709 | 364 | 72 | 29 | 18 | 21 | 13 | 14 | 9 | 14 | 12 | 8 | 5 | 16 | 15 | 15 | 18 | 10 | 4 | 12 | 5 | 14 | 9 | 2 | 8 | 4 | 4 | | 1551 | | | | | | |

| 発 生 割 合 | | | | | | | | | | | | | | | | | | | | | | | | | | | | | | 合 計 |
|--------------------|-----|------|-----|-----|-----|-----|-----|-----|-----|------|------|------|------|------|------|------|------|------|------|------|------|------|------|------|------|------|------|------|-------|------|
| 0 日 | 1 日 | 2 日 | 3 日 | 4 日 | 5 日 | 6 日 | 7 日 | 8 日 | 9 日 | 10 日 | 11 日 | 12 日 | 13 日 | 14 日 | 15 日 | 16 日 | 17 日 | 18 日 | 19 日 | 20 日 | 21 日 | 22 日 | 23 日 | 24 日 | 25 日 | 26 日 | 27 日 | 28 日 | | |
| 発 熱 | 0.0 | 0.7 | 0.3 | 0.1 | 0.1 | 0.0 | 0.1 | 0.0 | 0.0 | 0.0 | 0.1 | 0.1 | 0.0 | 0.0 | 0.0 | 0.0 | 0.1 | 0.1 | 0.0 | 0.0 | 0.0 | 0.1 | 0.1 | | | 0.1 | | | | 2.3 |
| 37.5℃以上 38.5℃未満 | 0.0 | 0.4 | 0.2 | 0.1 | 0.0 | 0.0 | 0.1 | 0.0 | 0.0 | 0.0 | 0.1 | 0.0 | 0.0 | 0.0 | 0.0 | | 0.1 | 0.0 | 0.0 | 0.0 | | 0.0 | 0.0 | | | 0.1 | | | | 1.6 |
| 38.5℃以上 | | 0.3 | 0.1 | | 0.0 | 0.0 | | | | | 0.0 | 0.0 | | | 0.0 | 0.0 | | 0.1 | | | 0.0 | 0.0 | 0.0 | | | | | | | 0.8 |
| 局所反応 | 2.7 | 14.9 | 7.7 | 1.1 | 0.2 | 0.0 | 0.1 | 0.1 | 0.0 | 0.1 | 0.0 | | | 0.0 | 0.0 | 0.1 | 0.0 | 0.0 | | | 0.0 | | | | | | 0.0 | | | 27.1 |
| けいれん | | | | | | | | | | | | | | | | | | | | | | | | | | | | | | |
| 37.5℃未満 | | | | | | | | | | | | | | | | | | | | | | | | | | | | | | |
| 37.5℃以上 | | | | | | | | | | | | | | | | | | | | | | | | | | | | | | |
| 嘔 吐 | | 0.1 | | | 0.0 | | | | | | | 0.0 | | | 0.0 | 0.0 | 0.0 | 0.0 | | | 0.0 | | 0.0 | | 0.0 | 0.0 | | | | 0.3 |
| 下 痢 | 0.1 | 0.3 | 0.1 | 0.0 | 0.1 | 0.0 | | | 0.1 | 0.0 | | | | 0.0 | 0.0 | | 0.0 | 0.0 | 0.0 | | 0.1 | | 0.0 | 0.0 | 0.0 | | 0.0 | 0.0 | | 1.2 |
| せき鼻水 | 0.2 | 0.7 | 0.6 | 0.4 | 0.2 | 0.3 | 0.1 | 0.1 | 0.1 | 0.1 | 0.1 | 0.1 | 0.1 | 0.0 | 0.2 | 0.2 | 0.1 | 0.1 | 0.1 | 0.0 | 0.1 | 0.0 | 0.1 | 0.0 | | 0.0 | 0.1 | 0.0 | | 4.6 |
| 合 計 | 3.1 | 17.3 | 8.9 | 1.8 | 0.7 | 0.4 | 0.5 | 0.3 | 0.3 | 0.2 | 0.3 | 0.3 | 0.2 | 0.1 | 0.4 | 0.4 | 0.4 | 0.4 | 0.2 | 0.1 | 0.3 | 0.1 | 0.3 | 0.2 | 0.0 | 0.2 | 0.1 | 0.1 | ##### | 37.9 |

| 発 熱 | 発 現 日 | | | | | | | | | | | | | | | | | | | | | | | | | | | | 合 計 | | |
|--------------------|-------|------|------|-----|-----|-----|-----|-----|-----|-----|------|------|------|------|------|------|------|------|------|------|------|------|------|------|------|------|------|------|-----|------|-----|
| | 0 日 | 1 日 | 2 日 | 3 日 | 4 日 | 5 日 | 6 日 | 7 日 | 8 日 | 9 日 | 10 日 | 11 日 | 12 日 | 13 日 | 14 日 | 15 日 | 16 日 | 17 日 | 18 日 | 19 日 | 20 日 | 21 日 | 22 日 | 23 日 | 24 日 | 25 日 | 26 日 | 27 日 | | 28 日 | |
| 発 熱 | 26 | 63 | 40 | 23 | 20 | 16 | 13 | 15 | 16 | 12 | 9 | 6 | 7 | 7 | 7 | 7 | 7 | 8 | 9 | 5 | 9 | 8 | 16 | 11 | 12 | 5 | 7 | 9 | 4 | 397 | |
| 37.5℃以上 38.5℃未満 | 21 | 51 | 29 | 14 | 13 | 10 | 4 | 7 | 8 | 6 | 6 | 3 | 3 | 5 | 3 | 2 | 3 | 1 | 3 | 3 | 6 | 4 | 9 | 4 | 4 | 3 | 6 | 5 | 2 | 238 | |
| 38.5℃以上 | 5 | 12 | 11 | 9 | 7 | 6 | 9 | 8 | 8 | 6 | 3 | 3 | 4 | 2 | 4 | 5 | 4 | 7 | 6 | 2 | 3 | 4 | 7 | 7 | 8 | 2 | 1 | 4 | 2 | 159 | |
| 局所反応 | 505 | 2924 | 1026 | 187 | 58 | 17 | 9 | 15 | 5 | 3 | 7 | 3 | 1 | 2 | 2 | | | 1 | 1 | | | 1 | 1 | 1 | | | 1 | | 1 | 4770 | |
| けいれん | 37 | 1 | | | | | | | | | | | | | | | | | | | | | 1 | | | | | | | 39 | |
| 37.5℃未満 | 37 | 1 | | | | | | | | | | | | | | | | | | | | | | | | | | | | 38 | |
| 37.5℃以上 | | | | | | | | | | | | | | | | | | | | | | | 1 | | | | | | | 1 | |
| 嘔 吐 | 43 | 12 | 8 | 6 | 3 | 5 | 3 | 7 | | 5 | 4 | 3 | 2 | 4 | 3 | 1 | 3 | 1 | 4 | 4 | 4 | 3 | 2 | 2 | 3 | 1 | 2 | 4 | 2 | | 140 |
| 下 痢 | 53 | 69 | 34 | 17 | 18 | 15 | 10 | 8 | 6 | 5 | 5 | 4 | 5 | 7 | 5 | 5 | 7 | 5 | 4 | 7 | 3 | 6 | 3 | 6 | 2 | 8 | 2 | 2 | 1 | 322 | |
| せき鼻水 | 66 | 106 | 79 | 54 | 42 | 27 | 20 | 40 | 20 | 23 | 16 | 20 | 13 | 11 | 19 | 9 | 11 | 10 | 16 | 11 | 18 | 14 | 15 | 7 | 14 | 8 | 9 | 7 | 3 | 708 | |
| 合 計 | 793 | 3239 | 1227 | 310 | 161 | 96 | 68 | 100 | 63 | 60 | 50 | 42 | 35 | 38 | 43 | 29 | 35 | 33 | 42 | 32 | 43 | 38 | 55 | 39 | 41 | 29 | 29 | 29 | 13 | 6812 | |

| 発 熱 | 発 生 割 合 | | | | | | | | | | | | | | | | | | | | | | | | | | | | 合 計 | | |
|--------------------|---------|------|-----|-----|-----|-----|-----|-----|-----|-----|------|------|------|------|------|------|------|------|------|------|------|------|------|------|------|------|------|------|-----|------|------|
| | 0 日 | 1 日 | 2 日 | 3 日 | 4 日 | 5 日 | 6 日 | 7 日 | 8 日 | 9 日 | 10 日 | 11 日 | 12 日 | 13 日 | 14 日 | 15 日 | 16 日 | 17 日 | 18 日 | 19 日 | 20 日 | 21 日 | 22 日 | 23 日 | 24 日 | 25 日 | 26 日 | 27 日 | | 28 日 | |
| 発 熱 | 0.2 | 0.4 | 0.2 | 0.1 | 0.1 | 0.1 | 0.1 | 0.1 | 0.1 | 0.1 | 0.1 | 0.0 | 0.0 | 0.0 | 0.0 | 0.0 | 0.0 | 0.0 | 0.0 | 0.1 | 0.0 | 0.1 | 0.0 | 0.1 | 0.1 | 0.1 | 0.0 | 0.0 | 0.1 | 0.0 | 2.4 |
| 37.5℃以上 38.5℃未満 | 0.1 | 0.3 | 0.2 | 0.1 | 0.1 | 0.1 | 0.0 | 0.0 | 0.0 | 0.0 | 0.0 | 0.0 | 0.0 | 0.0 | 0.0 | 0.0 | 0.0 | 0.0 | 0.0 | 0.0 | 0.0 | 0.0 | 0.1 | 0.0 | 0.0 | 0.0 | 0.0 | 0.0 | 0.0 | 0.0 | 1.5 |
| 38.5℃以上 | 0.0 | 0.1 | 0.1 | 0.1 | 0.0 | 0.0 | 0.1 | 0.0 | 0.0 | 0.0 | 0.0 | 0.0 | 0.0 | 0.0 | 0.0 | 0.0 | 0.0 | 0.0 | 0.0 | 0.0 | 0.0 | 0.0 | 0.0 | 0.0 | 0.0 | 0.0 | 0.0 | 0.0 | 0.0 | 0.0 | 1.0 |
| 局所反応 | 3.1 | 17.9 | 6.3 | 1.1 | 0.4 | 0.1 | 0.1 | 0.1 | 0.0 | 0.0 | 0.0 | 0.0 | 0.0 | 0.0 | 0.0 | 0.0 | | 0.0 | 0.0 | | | | 0.0 | 0.0 | 0.0 | | 0.0 | | | 29.3 | |
| けいれん | 0.2 | 0.0 | | | | | | | | | | | | | | | | | | | | | 0.0 | | | | | | | | 0.2 |
| 37.5℃未満 | 0.2 | 0.0 | | | | | | | | | | | | | | | | | | | | | | | | | | | | | 0.2 |
| 37.5℃以上 | | | | | | | | | | | | | | | | | | | | | | | 0.0 | | | | | | | | 0.0 |
| 嘔 吐 | 0.3 | 0.1 | 0.0 | 0.0 | 0.0 | 0.0 | 0.0 | 0.0 | | 0.0 | 0.0 | 0.0 | 0.0 | 0.0 | 0.0 | 0.0 | 0.0 | 0.0 | 0.0 | 0.0 | 0.0 | 0.0 | 0.0 | 0.0 | 0.0 | 0.0 | 0.0 | 0.0 | | | 0.9 |
| 下 痢 | 0.3 | 0.4 | 0.2 | 0.1 | 0.1 | 0.1 | 0.1 | 0.0 | 0.0 | 0.0 | 0.0 | 0.0 | 0.0 | 0.0 | 0.0 | 0.0 | 0.0 | 0.0 | 0.0 | 0.0 | 0.0 | 0.0 | 0.0 | 0.0 | 0.0 | 0.0 | 0.0 | 0.0 | 0.0 | 0.0 | 2.0 |
| せき鼻水 | 0.4 | 0.7 | 0.5 | 0.3 | 0.3 | 0.2 | 0.1 | 0.2 | 0.1 | 0.1 | 0.1 | 0.1 | 0.1 | 0.1 | 0.1 | 0.1 | 0.1 | 0.1 | 0.1 | 0.1 | 0.1 | 0.1 | 0.1 | 0.0 | 0.1 | 0.0 | 0.1 | 0.0 | 0.0 | 0.0 | 4.3 |
| 合 計 | 4.9 | 19.9 | 7.5 | 1.9 | 1.0 | 0.6 | 0.4 | 0.6 | 0.4 | 0.4 | 0.3 | 0.3 | 0.2 | 0.2 | 0.3 | 0.2 | 0.2 | 0.2 | 0.3 | 0.2 | 0.3 | 0.2 | 0.3 | 0.2 | 0.3 | 0.2 | 0.2 | 0.2 | 0.1 | | 41.8 |

MR1期

| 阪大 | | (対象者数 24090 人) | | | | | | | | | | | | | | | | | | | | | | | | | | | | (異常発生者数 5318 人) | | | | | | | | 人 | |
|--------------------|-----|----------------|-----|-----|-----|-----|-----|-----|-----|-----|------|------|------|------|------|------|------|------|------|------|------|------|------|------|------|------|------|------|------|-----------------|--|--|--|--|--|--|--|---|--|
| 発 現 日 | | | | | | | | | | | | | | | | | | | | | | | | | | | | | | 合 計 | | | | | | | | | |
| | 0 日 | 1 日 | 2 日 | 3 日 | 4 日 | 5 日 | 6 日 | 7 日 | 8 日 | 9 日 | 10 日 | 11 日 | 12 日 | 13 日 | 14 日 | 15 日 | 16 日 | 17 日 | 18 日 | 19 日 | 20 日 | 21 日 | 22 日 | 23 日 | 24 日 | 25 日 | 26 日 | 27 日 | 28 日 | | | | | | | | | | |
| 発 熱 | 144 | 436 | 262 | 202 | 212 | 200 | 197 | 307 | 378 | 361 | 205 | 106 | 84 | 84 | 91 | 75 | 92 | 74 | 70 | 54 | 82 | 77 | 59 | 65 | 60 | 59 | 47 | 38 | 40 | 4161 | | | | | | | | | |
| 37.5℃以上 38.5℃未満 | 58 | 196 | 111 | 81 | 66 | 55 | 65 | 115 | 129 | 132 | 76 | 38 | 31 | 35 | 27 | 24 | 37 | 24 | 20 | 13 | 23 | 17 | 20 | 17 | 24 | 14 | 18 | 12 | 10 | 1488 | | | | | | | | | |
| 38.5℃以上 | 86 | 240 | 151 | 121 | 146 | 145 | 132 | 192 | 249 | 229 | 129 | 68 | 53 | 49 | 64 | 51 | 55 | 50 | 50 | 41 | 59 | 60 | 39 | 48 | 36 | 45 | 29 | 26 | 30 | 2673 | | | | | | | | | |
| 局所反応 | 46 | 270 | 120 | 28 | 19 | 10 | 11 | 31 | 18 | 20 | 7 | 5 | 3 | 5 | 4 | 4 | 4 | 2 | 1 | 1 | 1 | 2 | 1 | | 1 | 1 | | | | 615 | | | | | | | | | |
| けいれん | 1 | 3 | 3 | | 5 | 4 | 2 | 5 | 5 | 8 | 2 | | 1 | 3 | | 2 | | 5 | 1 | 3 | 5 | 6 | | 1 | 1 | 2 | 4 | 1 | 73 | | | | | | | | | | |
| 37.5℃未満 | | 1 | | | | | | 1 | | | | | | | | | | | | | | | | | 1 | | | | | 3 | | | | | | | | | |
| 37.5℃以上 | 1 | 2 | 3 | | 5 | 4 | 2 | 4 | 5 | 8 | 2 | | 1 | 3 | | 2 | | 5 | 1 | 3 | 5 | 6 | | 1 | 1 | 1 | | 4 | 1 | 70 | | | | | | | | | |
| 尋麻疹 | 12 | 41 | 36 | 29 | 26 | 29 | 18 | 26 | 26 | 28 | 36 | 24 | 15 | 14 | 7 | 8 | 11 | 3 | 9 | 9 | 10 | 7 | 7 | 7 | 7 | 6 | 10 | 5 | 5 | 471 | | | | | | | | | |
| 発 疹 | 18 | 62 | 59 | 49 | 43 | 44 | 38 | 65 | 56 | 93 | 75 | 40 | 28 | 29 | 30 | 19 | 16 | 24 | 15 | 17 | 12 | 16 | 15 | 15 | 13 | 12 | 11 | 12 | 6 | 932 | | | | | | | | | |
| リンパ節腫脹 | | 4 | 4 | 7 | 11 | 7 | 3 | 7 | 5 | 6 | 5 | 6 | 4 | 1 | 1 | 5 | 3 | 5 | 4 | 1 | 3 | 1 | 3 | | 2 | 4 | 1 | 1 | | 104 | | | | | | | | | |
| 関節痛 | 3 | 1 | | | 1 | 1 | 1 | 3 | 1 | 1 | | 1 | 1 | 2 | | | | | | | 1 | | | 1 | 1 | | | | | 19 | | | | | | | | | |
| 合 計 | 224 | 817 | 484 | 315 | 317 | 295 | 270 | 444 | 489 | 517 | 330 | 182 | 136 | 138 | 133 | 113 | 126 | 113 | 100 | 85 | 114 | 109 | 85 | 89 | 85 | 84 | 69 | 60 | 52 | 6375 | | | | | | | | | |

| 発 生 割 合 | | 合 | | | | | | | | | | | | | | | | | | | | | | | | | | | | 合 計 | |
|--------------------|-----|-----|-----|-----|-----|-----|-----|-----|-----|-----|-----|------|------|------|------|------|------|------|------|------|------|------|------|------|------|------|------|------|------|-----|------|
| | | 0 日 | 1 日 | 2 日 | 3 日 | 4 日 | 5 日 | 6 日 | 7 日 | 8 日 | 9 日 | 10 日 | 11 日 | 12 日 | 13 日 | 14 日 | 15 日 | 16 日 | 17 日 | 18 日 | 19 日 | 20 日 | 21 日 | 22 日 | 23 日 | 24 日 | 25 日 | 26 日 | 27 日 | | 28 日 |
| 発 熱 | 0.6 | 1.8 | 1.1 | 0.8 | 0.9 | 0.8 | 0.8 | 1.3 | 1.6 | 1.5 | 0.9 | 0.4 | 0.3 | 0.3 | 0.4 | 0.3 | 0.3 | 0.3 | 0.2 | 0.3 | 0.2 | 0.3 | 0.2 | 0.2 | 0.3 | 0.2 | 0.2 | 0.2 | 0.2 | 0.2 | 17.3 |
| 37.5℃以上 38.5℃未満 | 0.2 | 0.8 | 0.5 | 0.3 | 0.3 | 0.2 | 0.3 | 0.5 | 0.5 | 0.5 | 0.3 | 0.2 | 0.1 | 0.1 | 0.1 | 0.1 | 0.1 | 0.2 | 0.1 | 0.1 | 0.1 | 0.1 | 0.1 | 0.1 | 0.1 | 0.1 | 0.1 | 0.1 | 0.0 | 0.0 | 6.2 |
| 38.5℃以上 | 0.4 | 1.0 | 0.6 | 0.5 | 0.6 | 0.6 | 0.5 | 0.8 | 1.0 | 1.0 | 0.5 | 0.3 | 0.2 | 0.2 | 0.3 | 0.2 | 0.2 | 0.2 | 0.2 | 0.2 | 0.2 | 0.2 | 0.2 | 0.2 | 0.2 | 0.1 | 0.2 | 0.1 | 0.1 | 0.1 | 11.1 |
| 局所反応 | 0.2 | 1.1 | 0.5 | 0.1 | 0.1 | 0.0 | 0.0 | 0.1 | 0.1 | 0.1 | 0.0 | 0.0 | 0.0 | 0.0 | 0.0 | 0.0 | 0.0 | 0.0 | 0.0 | 0.0 | 0.0 | 0.0 | 0.0 | 0.0 | | 0.0 | | | | | 2.6 |
| けいれん | 0.0 | 0.0 | 0.0 | | 0.0 | 0.0 | 0.0 | 0.0 | 0.0 | 0.0 | 0.0 | | | 0.0 | | | 0.0 | | 0.0 | 0.0 | 0.0 | 0.0 | 0.0 | | 0.0 | 0.0 | 0.0 | 0.0 | 0.0 | 0.3 | |
| 37.5℃未満 | | 0.0 | | | | | | 0.0 | | | | | | | | | | | | | | | | | | | 0.0 | | | | 0.0 |
| 37.5℃以上 | 0.0 | 0.0 | 0.0 | | 0.0 | 0.0 | 0.0 | 0.0 | 0.0 | 0.0 | 0.0 | | | 0.0 | | | 0.0 | | 0.0 | 0.0 | 0.0 | 0.0 | 0.0 | | 0.0 | 0.0 | | 0.0 | 0.0 | 0.3 | |
| 蕁麻疹 | 0.0 | 0.2 | 0.1 | 0.1 | 0.1 | 0.1 | 0.1 | 0.1 | 0.1 | 0.1 | 0.1 | 0.1 | 0.1 | 0.1 | 0.0 | 0.0 | 0.0 | 0.0 | 0.0 | 0.0 | 0.0 | 0.0 | 0.0 | 0.0 | 0.0 | 0.0 | 0.0 | 0.0 | 0.0 | 0.0 | 2.0 |
| 発 疹 | 0.1 | 0.3 | 0.2 | 0.2 | 0.2 | 0.2 | 0.2 | 0.3 | 0.2 | 0.4 | 0.3 | 0.2 | 0.2 | 0.1 | 0.1 | 0.1 | 0.1 | 0.1 | 0.1 | 0.1 | 0.1 | 0.1 | 0.1 | 0.1 | 0.1 | 0.1 | 0.0 | 0.0 | 0.0 | 0.0 | 3.9 |
| リンパ節腫脹 | | 0.0 | 0.0 | 0.0 | 0.0 | 0.0 | 0.0 | 0.0 | 0.0 | 0.0 | 0.0 | 0.0 | 0.0 | 0.0 | 0.0 | 0.0 | 0.0 | 0.0 | 0.0 | 0.0 | 0.0 | 0.0 | 0.0 | 0.0 | | 0.0 | 0.0 | 0.0 | | | 0.4 |
| 関節痛 | 0.0 | 0.0 | | | 0.0 | 0.0 | 0.0 | 0.0 | 0.0 | 0.0 | | 0.0 | 0.0 | | | | | | | | | | | | 0.0 | 0.0 | | | | | 0.1 |
| 合 計 | 0.9 | 3.4 | 2.0 | 1.3 | 1.3 | 1.2 | 1.1 | 1.8 | 2.0 | 2.1 | 1.4 | 0.8 | 0.6 | 0.6 | 0.6 | 0.5 | 0.5 | 0.5 | 0.5 | 0.4 | 0.4 | 0.5 | 0.5 | 0.4 | 0.4 | 0.4 | 0.3 | 0.3 | 0.2 | 0.2 | 26.5 |

MR1期

| 発 現 日 | | (対象者数 3783 人) (異常発生者数 731 人) | | | | | | | | | | | | | | | | | | | | | | | | | | | | 合 計 |
|--------------------|----|------------------------------|----|----|----|----|----|----|----|----|----|-----|-----|-----|-----|-----|-----|-----|-----|-----|-----|-----|-----|-----|-----|-----|-----|-----|-----|-----|
| | | 0日 | 1日 | 2日 | 3日 | 4日 | 5日 | 6日 | 7日 | 8日 | 9日 | 10日 | 11日 | 12日 | 13日 | 14日 | 15日 | 16日 | 17日 | 18日 | 19日 | 20日 | 21日 | 22日 | 23日 | 24日 | 25日 | 26日 | 27日 | |
| 発 熱 | 23 | 72 | 25 | 26 | 39 | 27 | 39 | 36 | 17 | 25 | 14 | 11 | 5 | 9 | 14 | 14 | 10 | 9 | 9 | 10 | 8 | 8 | 6 | 7 | 7 | 9 | 8 | 4 | 11 | 502 |
| 37.5℃以上 38.5℃未満 | 8 | 31 | 13 | 7 | 4 | 11 | 20 | 15 | 9 | 9 | 4 | 3 | 1 | 2 | 4 | 6 | 4 | 1 | 2 | 4 | 2 | 5 | | 3 | | 2 | 1 | 3 | 1 | 175 |
| 38.5℃以上 | 15 | 41 | 12 | 19 | 35 | 16 | 19 | 21 | 8 | 16 | 10 | 8 | 4 | 7 | 10 | 8 | 6 | 8 | 7 | 6 | 6 | 3 | 6 | 4 | 7 | 7 | 7 | 1 | 10 | 327 |
| 局所反応 | 16 | 60 | 17 | 6 | 1 | 2 | 2 | 3 | 2 | 2 | 8 | 3 | 1 | 1 | 1 | | | | | 1 | | | | | | | | | 1 | 127 |
| けいれん | 1 | | | | 1 | 1 | 2 | | 1 | | 2 | | | | 2 | | | | | 1 | 1 | | 1 | | | | | | | 13 |
| 37.5℃未満 | 1 | | | | | | | | | | | | | | | | | | | | | | | | | | | | | 1 |
| 37.5℃以上 | | | | | 1 | 1 | 2 | | 1 | | 2 | | | | 2 | | | | | 1 | 1 | | | | | | | | | 12 |
| 尋麻疹 | 5 | 2 | 3 | 1 | 4 | 5 | 4 | 6 | 4 | 6 | | 1 | 3 | 1 | 2 | 1 | | | 2 | | | | 2 | 1 | 1 | | 3 | | | 57 |
| 発 疹 | 7 | 8 | 6 | 3 | 2 | 8 | 2 | 14 | 9 | 13 | 11 | 3 | 7 | 1 | 4 | 5 | 2 | 1 | 1 | 2 | 3 | | | 3 | 1 | 2 | | | 1 | 119 |
| リンパ節腫脹 | 2 | | 1 | | 1 | 1 | 1 | 2 | 1 | 1 | 2 | 1 | 1 | 1 | 1 | 1 | | | | | | | | 1 | | 1 | | | 1 | 20 |
| 関節痛 | 1 | | | | | 1 | | | | | 1 | | | | | | | 1 | | | | | | | | | | | | 4 |
| 合 計 | 55 | 142 | 52 | 36 | 48 | 45 | 50 | 61 | 34 | 47 | 38 | 19 | 17 | 13 | 24 | 21 | 12 | 11 | 12 | 14 | 12 | 8 | 9 | 12 | 9 | 12 | 11 | 4 | 14 | 842 |

| 発 生 割 合 | | 合 計 | | | | | | | | | | | | | | | | | | | | | | | | | | | | |
|--------------------|-----|-----|-----|-----|-----|-----|-----|-----|-----|-----|-----|-----|-----|-----|-----|-----|-----|-----|-----|-----|-----|-----|-----|-----|-----|-----|-----|-----|-----|------|
| | | 0日 | 1日 | 2日 | 3日 | 4日 | 5日 | 6日 | 7日 | 8日 | 9日 | 10日 | 11日 | 12日 | 13日 | 14日 | 15日 | 16日 | 17日 | 18日 | 19日 | 20日 | 21日 | 22日 | 23日 | 24日 | 25日 | 26日 | 27日 | 28日 |
| 発 熱 | 0.6 | 1.9 | 0.7 | 0.7 | 1.0 | 0.7 | 1.0 | 1.0 | 0.4 | 0.7 | 0.4 | 0.3 | 0.1 | 0.2 | 0.4 | 0.3 | 0.2 | 0.2 | 0.2 | 0.2 | 0.3 | 0.2 | 0.2 | 0.2 | 0.2 | 0.2 | 0.2 | 0.2 | 0.1 | 0.3 |
| 37.5℃以上 38.5℃未満 | 0.2 | 0.8 | 0.3 | 0.2 | 0.1 | 0.3 | 0.5 | 0.4 | 0.2 | 0.2 | 0.1 | 0.1 | 0.0 | 0.1 | 0.1 | 0.2 | 0.1 | 0.0 | 0.1 | 0.1 | 0.1 | 0.1 | 0.1 | | 0.1 | | 0.1 | 0.0 | 0.1 | |
| 38.5℃以上 | 0.4 | 1.1 | 0.3 | 0.5 | 0.9 | 0.4 | 0.5 | 0.6 | 0.2 | 0.4 | 0.3 | 0.2 | 0.1 | 0.2 | 0.3 | 0.2 | 0.2 | 0.2 | 0.2 | 0.2 | 0.2 | 0.1 | 0.1 | 0.2 | 0.1 | 0.2 | 0.2 | 0.2 | 0.0 | 0.3 |
| 局所反応 | 0.4 | 1.6 | 0.4 | 0.2 | 0.0 | 0.1 | 0.1 | 0.1 | 0.1 | 0.1 | 0.2 | 0.1 | 0.0 | 0.0 | 0.0 | | | | | | 0.0 | | | | | | | | 0.0 | |
| けいれん | 0.0 | | | | 0.0 | 0.0 | 0.1 | | 0.0 | | 0.1 | | | | 0.1 | | | | | | 0.0 | 0.0 | | | | | | | | |
| 37.5℃未満 | 0.0 | | | | | | | | | | | | | | | | | | | | | | | | | | | | | 0.0 |
| 37.5℃以上 | | | | | 0.0 | 0.0 | 0.1 | | 0.1 | | 0.1 | | | | 0.1 | | | | | | 0.0 | 0.0 | | | | | | | | 0.3 |
| 蕁麻疹 | 0.1 | 0.1 | 0.1 | 0.0 | 0.1 | 0.1 | 0.1 | 0.2 | 0.1 | 0.2 | | 0.0 | 0.1 | 0.0 | 0.1 | 0.0 | 0.0 | | | 0.1 | | | | 0.1 | 0.0 | 0.0 | | 0.1 | | 1.5 |
| 発 疹 | 0.2 | 0.2 | 0.2 | 0.1 | 0.1 | 0.2 | 0.1 | 0.4 | 0.2 | 0.3 | 0.3 | 0.1 | 0.2 | 0.0 | 0.1 | 0.1 | 0.1 | 0.1 | 0.0 | 0.0 | 0.1 | 0.1 | | | 0.1 | 0.0 | | | 0.0 | 3.1 |
| リンパ節腫脹 | 0.1 | | 0.0 | | 0.0 | 0.0 | 0.0 | 0.1 | 0.0 | 0.0 | 0.1 | 0.0 | 0.0 | 0.0 | 0.0 | | 0.0 | | | | | | | | 0.0 | | | | 0.0 | 0.5 |
| 関 節 痛 | 0.0 | | | | | 0.0 | | | | | 0.0 | | | | | | | 0.0 | | | | | | | | | | | | 0.1 |
| 合 計 | 1.5 | 3.8 | 1.4 | 1.0 | 1.3 | 1.2 | 1.3 | 1.6 | 0.9 | 1.2 | 1.0 | 0.5 | 0.4 | 0.3 | 0.6 | 0.6 | 0.6 | 0.3 | 0.3 | 0.3 | 0.4 | 0.3 | 0.2 | 0.2 | 0.3 | 0.2 | 0.3 | 0.1 | 0.4 | 22.3 |

MR1期

| 武田 | | (対象者数 17054 人) | | | | | | | | | | | | | | | | | | | | | | | | | | | | (異常発生者数 4397 人) | | | | | | | | |
|--------------------|--|----------------|-----|-----|-----|-----|-----|-----|-----|-----|-----|------|------|------|------|------|------|------|------|------|------|------|------|------|------|------|------|------|------|-----------------|------|--|--|--|--|--|--|--|
| 発 現 日 | | 0 日 | 1 日 | 2 日 | 3 日 | 4 日 | 5 日 | 6 日 | 7 日 | 8 日 | 9 日 | 10 日 | 11 日 | 12 日 | 13 日 | 14 日 | 15 日 | 16 日 | 17 日 | 18 日 | 19 日 | 20 日 | 21 日 | 22 日 | 23 日 | 24 日 | 25 日 | 26 日 | 27 日 | 28 日 | 合 計 | | | | | | | |
| 発 熱 | | 120 | 301 | 188 | 193 | 170 | 229 | 199 | 333 | 305 | 252 | 159 | 81 | 47 | 56 | 51 | 52 | 47 | 51 | 61 | 54 | 57 | 43 | 52 | 40 | 57 | 54 | 45 | 43 | 21 | 3361 | | | | | | | |
| 37.5℃以上 38.5℃未満 | | 57 | 149 | 80 | 58 | 63 | 78 | 77 | 123 | 105 | 102 | 67 | 29 | 19 | 18 | 14 | 19 | 14 | 21 | 21 | 17 | 26 | 19 | 24 | 10 | 20 | 13 | 17 | 14 | 7 | 1281 | | | | | | | |
| 38.5℃以上 | | 63 | 152 | 108 | 135 | 107 | 151 | 122 | 210 | 200 | 150 | 92 | 52 | 28 | 38 | 37 | 33 | 33 | 30 | 40 | 37 | 31 | 24 | 28 | 30 | 37 | 41 | 28 | 29 | 14 | 2080 | | | | | | | |
| 局所反応 | | 24 | 164 | 63 | 34 | 12 | 16 | 8 | 14 | 17 | 21 | 26 | 18 | 9 | | 3 | 1 | | 4 | 2 | | | | 3 | | 1 | 1 | 2 | | | 443 | | | | | | | |
| けいれん | | | 2 | 2 | | 2 | 4 | 1 | | 3 | 2 | 4 | 2 | 1 | | 1 | 1 | 2 | 4 | 1 | 1 | 3 | 1 | 2 | | 3 | | 2 | 2 | 1 | 47 | | | | | | | |
| 37.5℃未満 | | | | | | | | | | | | | 1 | | | | | 1 | | | | | | | | | | 1 | | | 3 | | | | | | | |
| 37.5℃以上 | | | 2 | 2 | | 2 | 4 | 1 | | 3 | 2 | 4 | 1 | 1 | | 1 | 1 | 1 | 4 | 1 | 1 | 3 | 1 | 2 | | 3 | | 1 | 2 | 1 | 44 | | | | | | | |
| 尋麻疹 | | 6 | 31 | 29 | 25 | 31 | 28 | 22 | 21 | 29 | 33 | 40 | 34 | 20 | 7 | 14 | 9 | 10 | 6 | 3 | 10 | 7 | 6 | 5 | 8 | 5 | 3 | 2 | 2 | | 446 | | | | | | | |
| 発 疹 | | 14 | 50 | 47 | 44 | 37 | 35 | 42 | 55 | 73 | 72 | 87 | 63 | 42 | 17 | 34 | 19 | 12 | 18 | 22 | 16 | 16 | 17 | 10 | 13 | 7 | 11 | 11 | 7 | 8 | 899 | | | | | | | |
| リンパ節腫脹 | | 3 | 3 | 6 | 2 | 3 | 4 | 7 | 17 | 16 | 17 | 17 | 6 | 2 | 2 | 6 | 1 | 2 | 1 | 1 | 1 | 4 | 2 | | 3 | 1 | 2 | 3 | 1 | 1 | 133 | | | | | | | |
| 関節痛 | | 4 | 5 | | | 1 | | 2 | 1 | 2 | 1 | 1 | | 1 | | | | 1 | | | | | | | 1 | | | | | | 20 | | | | | | | |
| 合 計 | | 171 | 556 | 335 | 298 | 256 | 316 | 281 | 441 | 445 | 398 | 334 | 204 | 122 | 82 | 109 | 83 | 74 | 84 | 90 | 81 | 87 | 69 | 72 | 65 | 74 | 71 | 65 | 55 | 31 | 5349 | | | | | | | |

| 発 生 割 合 | | 合 | | | | | | | | | | | | | | | | | | | | | | | | | | | | | | |
|--------------------|-----|-----|-----|-----|-----|-----|-----|-----|-----|-----|-----|------|------|------|------|------|------|------|------|------|------|------|------|------|------|------|------|------|------|------|------|-----|
| | | 0 日 | 1 日 | 2 日 | 3 日 | 4 日 | 5 日 | 6 日 | 7 日 | 8 日 | 9 日 | 10 日 | 11 日 | 12 日 | 13 日 | 14 日 | 15 日 | 16 日 | 17 日 | 18 日 | 19 日 | 20 日 | 21 日 | 22 日 | 23 日 | 24 日 | 25 日 | 26 日 | 27 日 | 28 日 | 合 計 | |
| 発 熱 | 0.7 | 1.8 | 1.1 | 1.1 | 1.0 | 1.3 | 1.2 | 2.0 | 1.8 | 1.5 | 0.9 | 0.5 | 0.3 | 0.3 | 0.3 | 0.3 | 0.3 | 0.3 | 0.3 | 0.4 | 0.3 | 0.3 | 0.3 | 0.3 | 0.2 | 0.3 | 0.3 | 0.3 | 0.3 | 0.1 | 19.7 | |
| 37.5℃以上 38.5℃未満 | 0.3 | 0.9 | 0.5 | 0.3 | 0.4 | 0.5 | 0.5 | 0.7 | 0.6 | 0.6 | 0.4 | 0.2 | 0.1 | 0.1 | 0.1 | 0.1 | 0.1 | 0.1 | 0.1 | 0.1 | 0.1 | 0.2 | 0.1 | 0.1 | 0.1 | 0.1 | 0.1 | 0.1 | 0.1 | 0.0 | 7.5 | |
| 38.5℃以上 | 0.4 | 0.9 | 0.6 | 0.8 | 0.6 | 0.9 | 0.7 | 1.2 | 1.2 | 0.9 | 0.5 | 0.3 | 0.2 | 0.2 | 0.2 | 0.2 | 0.2 | 0.2 | 0.2 | 0.2 | 0.2 | 0.2 | 0.1 | 0.2 | 0.2 | 0.2 | 0.2 | 0.2 | 0.2 | 0.1 | 12.2 | |
| 局所反応 | 0.1 | 1.0 | 0.4 | 0.2 | 0.1 | 0.1 | 0.0 | 0.1 | 0.1 | 0.1 | 0.2 | 0.1 | 0.1 | | 0.0 | 0.0 | 0.0 | | 0.0 | 0.0 | | | | 0.0 | | | 0.0 | 0.0 | | | 2.6 | |
| けいれん | | 0.0 | 0.0 | | 0.0 | 0.0 | 0.0 | | 0.0 | 0.0 | 0.0 | 0.0 | 0.0 | 0.0 | | 0.0 | 0.0 | 0.0 | 0.0 | 0.0 | 0.0 | 0.0 | 0.0 | 0.0 | | 0.0 | 0.0 | 0.0 | 0.0 | 0.0 | 0.3 | |
| 37.5℃未満 | | | | | | | | | | | | 0.0 | | | | | | 0.0 | | | | | | | | | 0.0 | | | | 0.0 | |
| 37.5℃以上 | | 0.0 | 0.0 | | 0.0 | 0.0 | 0.0 | | 0.0 | 0.0 | 0.0 | 0.0 | 0.0 | 0.0 | | 0.0 | 0.0 | 0.0 | 0.0 | 0.0 | 0.0 | 0.0 | 0.0 | | | 0.0 | 0.0 | 0.0 | 0.0 | 0.0 | 0.3 | |
| 尋麻疹 | 0.0 | 0.2 | 0.2 | 0.1 | 0.2 | 0.2 | 0.1 | 0.1 | 0.2 | 0.2 | 0.2 | 0.2 | 0.2 | 0.1 | 0.0 | 0.1 | 0.1 | 0.1 | 0.0 | 0.0 | 0.0 | 0.1 | 0.0 | 0.0 | 0.0 | 0.0 | 0.0 | 0.0 | 0.0 | | | 2.6 |
| 発 疹 | 0.1 | 0.3 | 0.3 | 0.3 | 0.2 | 0.2 | 0.2 | 0.3 | 0.4 | 0.4 | 0.5 | 0.4 | 0.2 | 0.2 | 0.1 | 0.2 | 0.1 | 0.1 | 0.1 | 0.1 | 0.1 | 0.1 | 0.1 | 0.1 | 0.1 | 0.1 | 0.0 | 0.1 | 0.0 | 0.0 | 5.3 | |
| リンパ節腫脹 | 0.0 | 0.0 | 0.0 | 0.0 | 0.0 | 0.0 | 0.0 | 0.1 | 0.1 | 0.1 | 0.1 | 0.0 | 0.0 | 0.0 | 0.0 | 0.0 | 0.0 | 0.0 | 0.0 | 0.0 | | 0.0 | 0.0 | 0.0 | 0.0 | 0.0 | 0.0 | 0.0 | 0.0 | 0.0 | 0.8 | |
| 関節痛 | 0.0 | 0.0 | | | 0.0 | | 0.0 | 0.0 | 0.0 | 0.0 | 0.0 | | | 0.0 | | | | | | | | | | 0.0 | | | | | | | 0.1 | |
| 合 計 | 1.0 | 3.3 | 2.0 | 1.7 | 1.5 | 1.9 | 1.6 | 2.6 | 2.6 | 2.3 | 2.0 | 1.2 | 0.7 | 0.5 | 0.6 | 0.5 | 0.4 | 0.5 | 0.5 | 0.5 | 0.5 | 0.4 | 0.4 | 0.4 | 0.4 | 0.4 | 0.4 | 0.4 | 0.3 | 0.2 | 31.4 | |

MR2期

| 発 現 日 | | (対象者数 18728 人) | | | | | | | | | | | | | | | | | | | | | | | | | | | | (異常発生者数 2146 人) | | | | 合 計 |
|--------------------|----|----------------|-----|-----|-----|----|----|----|----|----|----|-----|-----|-----|-----|-----|-----|-----|-----|-----|-----|-----|-----|-----|-----|-----|-----|-----|-----|-----------------|------|--|--|-----|
| | | 0日 | 1日 | 2日 | 3日 | 4日 | 5日 | 6日 | 7日 | 8日 | 9日 | 10日 | 11日 | 12日 | 13日 | 14日 | 15日 | 16日 | 17日 | 18日 | 19日 | 20日 | 21日 | 22日 | 23日 | 24日 | 25日 | 26日 | 27日 | 28日 | | | | |
| 発 熱 | 34 | 104 | 87 | 64 | 64 | 66 | 46 | 52 | 51 | 41 | 46 | 35 | 37 | 47 | 48 | 29 | 31 | 24 | 30 | 34 | 22 | 33 | 35 | 25 | 24 | 24 | 24 | 25 | 18 | 17 | 1193 | | | |
| 37.5℃以上 38.5℃未満 | 19 | 48 | 31 | 29 | 31 | 30 | 22 | 27 | 24 | 22 | 21 | 14 | 13 | 19 | 21 | 13 | 16 | 13 | 10 | 12 | 15 | 12 | 14 | 12 | 9 | 8 | 7 | 9 | 6 | 527 | | | | |
| 38.5℃以上 | 15 | 56 | 56 | 35 | 33 | 36 | 24 | 25 | 27 | 19 | 25 | 21 | 24 | 28 | 27 | 16 | 15 | 11 | 20 | 22 | 7 | 21 | 21 | 13 | 15 | 16 | 18 | 9 | 11 | 666 | | | | |
| 局所反応 | 42 | 269 | 117 | 22 | 12 | 6 | 4 | 5 | 1 | 1 | 3 | 2 | | 2 | | | | | | | | 1 | | 1 | 1 | 1 | 1 | | | 491 | | | | |
| けいれん | | 1 | | | | | | | 1 | | | | 1 | | | | | | 1 | | | | | | | | 1 | | | 5 | | | | |
| 37.5℃未満 | | | | | | | | | 1 | | | | | | | | | | | | | | | | | | | | | 1 | | | | |
| 37.5℃以上 | | 1 | | | | | | | | | | | 1 | | | | | | 1 | | | | | | | | 1 | | | 4 | | | | |
| 尋麻疹 | 4 | 11 | 22 | 8 | 10 | 6 | 7 | 5 | 1 | 7 | 9 | 7 | 6 | 5 | 10 | 2 | 1 | 4 | 1 | 2 | 5 | 4 | 1 | 1 | 2 | 2 | 5 | 4 | 3 | 2 | 155 | | | |
| 発 疹 | 1 | 16 | 13 | 10 | 11 | 7 | 7 | 5 | 8 | 3 | 11 | 7 | 6 | 1 | 8 | 4 | 5 | 3 | 5 | 3 | 5 | 7 | 1 | 1 | 2 | | 3 | 4 | 2 | 2 | 160 | | | |
| リンパ節腫脹 | 2 | 3 | 3 | 5 | 5 | 3 | 1 | 4 | 1 | 4 | 2 | 3 | 2 | 2 | 1 | | | 2 | 3 | 4 | 2 | 1 | | | 1 | 5 | 1 | 3 | 1 | 1 | 65 | | | |
| 関節痛 | 3 | 20 | 11 | 9 | 9 | 9 | 6 | 10 | 5 | 3 | 2 | 6 | 2 | 11 | 4 | 7 | 5 | 1 | 3 | 5 | 4 | 6 | 1 | 1 | 4 | 1 | 4 | 5 | 4 | 1 | 161 | | | |
| 合 計 | 86 | 424 | 253 | 118 | 111 | 97 | 71 | 81 | 68 | 59 | 73 | 60 | 54 | 68 | 71 | 42 | 42 | 34 | 43 | 48 | 38 | 52 | 38 | 34 | 33 | 38 | 43 | 28 | 23 | 2230 | | | | |

| 発 | 生 | 割 | 合 | | | | | | | | | | | | | | | | | | | | | | | | | | | | | 合 計 |
|--------------------|---|---|---|-----|-----|-----|-----|-----|-----|-----|-----|-----|-----|-----|-----|-----|-----|-----|-----|-----|-----|-----|-----|-----|-----|-----|-----|-----|-----|-----|-----|------|
| | | | | 0日 | 1日 | 2日 | 3日 | 4日 | 5日 | 6日 | 7日 | 8日 | 9日 | 10日 | 11日 | 12日 | 13日 | 14日 | 15日 | 16日 | 17日 | 18日 | 19日 | 20日 | 21日 | 22日 | 23日 | 24日 | 25日 | 26日 | 27日 | 28日 |
| 発 熱 | | | | 0.2 | 0.6 | 0.5 | 0.3 | 0.3 | 0.4 | 0.2 | 0.3 | 0.3 | 0.2 | 0.2 | 0.2 | 0.2 | 0.3 | 0.3 | 0.2 | 0.2 | 0.1 | 0.2 | 0.2 | 0.1 | 0.2 | 0.2 | 0.1 | 0.1 | 0.1 | 0.1 | 0.1 | 6.4 |
| 37.5℃以上 38.5℃未満 | | | | 0.1 | 0.3 | 0.2 | 0.2 | 0.2 | 0.2 | 0.1 | 0.1 | 0.1 | 0.1 | 0.1 | 0.1 | 0.1 | 0.1 | 0.1 | 0.1 | 0.1 | 0.1 | 0.1 | 0.1 | 0.1 | 0.1 | 0.1 | 0.0 | 0.0 | 0.0 | 0.0 | 0.0 | 2.8 |
| 38.5℃以上 | | | | 0.1 | 0.3 | 0.3 | 0.2 | 0.2 | 0.2 | 0.1 | 0.1 | 0.1 | 0.1 | 0.1 | 0.1 | 0.1 | 0.1 | 0.1 | | 0.1 | 0.1 | | 0.0 | 0.0 | 0.1 | 0.1 | 0.1 | 0.1 | 0.1 | | | 3.6 |
| 局所反応 | | | | 0.2 | 1.4 | 0.6 | 0.1 | 0.1 | 0.0 | 0.0 | 0.0 | 0.0 | 0.0 | 0.0 | 0.0 | | 0.0 | | | | | | | 0.0 | | 0.0 | 0.0 | 0.0 | 0.0 | | | 2.6 |
| けいれん | | | | | 0.0 | | | | | | | 0.0 | | | | 0.0 | | | | | | 0.0 | | | | | | | 0.0 | | | 0.0 |
| 37.5℃未満 | | | | | | | | | | | | 0.0 | | | | | | | | | | | | | | | | | | | | 0.0 |
| 37.5℃以上 | | | | | 0.0 | | | | | | | | | | | 0.0 | | | | | | | | | | | | | 0.0 | | | 0.0 |
| 蕁麻疹 | | | | 0.0 | 0.1 | 0.1 | 0.0 | 0.1 | 0.0 | 0.0 | 0.0 | 0.0 | 0.0 | 0.0 | 0.0 | 0.0 | 0.0 | 0.1 | 0.0 | 0.0 | 0.0 | 0.0 | 0.0 | 0.0 | 0.0 | 0.0 | 0.0 | 0.0 | 0.0 | 0.0 | 0.0 | 0.8 |
| 発 疹 | | | | 0.0 | 0.1 | 0.1 | 0.1 | 0.1 | 0.0 | 0.0 | 0.0 | 0.0 | 0.0 | 0.1 | 0.0 | 0.0 | 0.0 | 0.0 | 0.0 | 0.0 | 0.0 | 0.0 | 0.0 | 0.0 | 0.0 | 0.0 | | 0.0 | 0.0 | 0.0 | 0.0 | 0.9 |
| リンパ節腫脹 | | | | 0.0 | 0.0 | 0.0 | 0.0 | 0.0 | 0.0 | 0.0 | 0.0 | 0.0 | 0.0 | 0.0 | 0.0 | 0.0 | 0.0 | 0.0 | | | 0.0 | 0.0 | 0.0 | 0.0 | 0.0 | 0.0 | 0.0 | 0.0 | 0.0 | 0.0 | 0.0 | 0.3 |
| 関節痛 | | | | 0.0 | 0.1 | 0.1 | 0.0 | 0.0 | 0.0 | 0.0 | 0.1 | 0.0 | 0.0 | 0.0 | 0.0 | 0.0 | 0.1 | 0.0 | 0.0 | 0.0 | 0.0 | 0.0 | 0.0 | 0.0 | 0.0 | 0.0 | 0.0 | 0.0 | 0.0 | 0.0 | 0.0 | 0.9 |
| 合 計 | | | | 0.5 | 2.3 | 1.4 | 0.6 | 0.6 | 0.5 | 0.4 | 0.4 | 0.4 | 0.3 | 0.4 | 0.3 | 0.3 | 0.4 | 0.4 | 0.2 | 0.2 | 0.2 | 0.3 | 0.2 | 0.2 | 0.3 | 0.2 | 0.2 | 0.2 | 0.2 | 0.1 | 0.1 | 11.9 |

MR2期

| 武田 | | (対象者数 13236 人) | | | | | | | | | | | | | | | | | | | | | | | | | | | | (異常発生者数 1400 人) | | | | | | | | |
|--------------------|----|----------------|-----|-----|-----|-----|-----|-----|-----|-----|-----|------|------|------|------|------|------|------|------|------|------|------|------|------|------|------|------|------|------|-----------------|--|------|--|--|--|--|--|--|
| 発 現 日 | | | | | | | | | | | | | | | | | | | | | | | | | | | | | | 合 計 | | | | | | | | |
| | | 0 日 | 1 日 | 2 日 | 3 日 | 4 日 | 5 日 | 6 日 | 7 日 | 8 日 | 9 日 | 10 日 | 11 日 | 12 日 | 13 日 | 14 日 | 15 日 | 16 日 | 17 日 | 18 日 | 19 日 | 20 日 | 21 日 | 22 日 | 23 日 | 24 日 | 25 日 | 26 日 | 27 日 | | | 28 日 | | | | | | |
| 発 熱 | 32 | 79 | 46 | 54 | 42 | 38 | 26 | 40 | 30 | 28 | 31 | 37 | 31 | 23 | 33 | 16 | 28 | 30 | 25 | 19 | 27 | 23 | 21 | 16 | 35 | 19 | 9 | 11 | 9 | 858 | | | | | | | | |
| 37.5℃以上 38.5℃未満 | 18 | 41 | 18 | 22 | 15 | 15 | 9 | 12 | 10 | 9 | 13 | 17 | 19 | 7 | 6 | 8 | 8 | 8 | 8 | 7 | 15 | 8 | 11 | 6 | 11 | 9 | 1 | 6 | 1 | 338 | | | | | | | | |
| 38.5℃以上 | 14 | 38 | 28 | 32 | 27 | 23 | 17 | 28 | 20 | 19 | 18 | 20 | 12 | 16 | 27 | 8 | 20 | 22 | 17 | 12 | 12 | 15 | 10 | 10 | 24 | 10 | 8 | 5 | 8 | 520 | | | | | | | | |
| 局所反応 | 24 | 161 | 42 | 15 | 3 | 2 | 1 | 3 | 2 | | 2 | | 2 | | | | | | 1 | | | | | | | | | | | 258 | | | | | | | | |
| けいれん | | | | | | | 1 | | 1 | | | | | | 1 | | | | 1 | | | | 2 | | | | | | | 6 | | | | | | | | |
| 37.5℃未満 | | | | | | | | | 1 | | | | | | | | | | 1 | | | | 1 | | | | | | | 3 | | | | | | | | |
| 37.5℃以上 | | | | | | | 1 | | | | | | | | 1 | | | | | | | | 1 | | | | | | | 3 | | | | | | | | |
| 尋麻疹 | 5 | 14 | 11 | 10 | 3 | 7 | 5 | 1 | 4 | 5 | 3 | 5 | 4 | 1 | 5 | 1 | 8 | 2 | 2 | 1 | 2 | 1 | 3 | 1 | 2 | 1 | 2 | 2 | | 111 | | | | | | | | |
| 発 疹 | 5 | 10 | 9 | 9 | 8 | 14 | 11 | 9 | 4 | 7 | 5 | 4 | 6 | 2 | 5 | 6 | 5 | 4 | 2 | 2 | 2 | 2 | 2 | 2 | 2 | 2 | 2 | 2 | 1 | 140 | | | | | | | | |
| リンパ節腫脹 | 1 | 4 | 5 | 4 | 3 | 5 | 6 | 3 | 4 | 2 | 2 | | 2 | 4 | 5 | 4 | 2 | 3 | 1 | 1 | 3 | 3 | 2 | 1 | 3 | | 1 | 1 | 1 | 76 | | | | | | | | |
| 関節痛 | 7 | 14 | 9 | 9 | 3 | 6 | 4 | 4 | 3 | 6 | 7 | 2 | 5 | 2 | 3 | 5 | 5 | 3 | 2 | 2 | 6 | 3 | 1 | | 3 | 2 | 2 | 2 | | 120 | | | | | | | | |
| 合 計 | 74 | 282 | 122 | 101 | 62 | 72 | 54 | 60 | 48 | 48 | 50 | 48 | 50 | 32 | 52 | 32 | 48 | 42 | 34 | 25 | 40 | 32 | 31 | 18 | 45 | 24 | 16 | 16 | 11 | 1569 | | | | | | | | |

| 発 生 割 合 | | 合 計 | | | | | | | | | | | | | | | | | | | | | | | | | | | | | | |
|--------------------|-----|-----|-----|-----|-----|-----|-----|-----|-----|-----|-----|------|------|------|------|------|------|------|------|------|------|------|------|------|------|------|------|------|------|------|-----|------|
| | | 0 日 | 1 日 | 2 日 | 3 日 | 4 日 | 5 日 | 6 日 | 7 日 | 8 日 | 9 日 | 10 日 | 11 日 | 12 日 | 13 日 | 14 日 | 15 日 | 16 日 | 17 日 | 18 日 | 19 日 | 20 日 | 21 日 | 22 日 | 23 日 | 24 日 | 25 日 | 26 日 | 27 日 | 28 日 | | |
| 発 熱 | 0.2 | 0.6 | 0.3 | 0.4 | 0.3 | 0.3 | 0.2 | 0.3 | 0.2 | 0.2 | 0.2 | 0.3 | 0.2 | 0.2 | 0.2 | 0.2 | 0.1 | 0.2 | 0.2 | 0.2 | 0.1 | 0.2 | 0.2 | 0.2 | 0.2 | 0.1 | 0.3 | 0.1 | 0.1 | 0.1 | 0.1 | |
| 37.5℃以上 38.5℃未満 | 0.1 | 0.3 | 0.1 | 0.2 | 0.1 | 0.1 | 0.1 | 0.1 | 0.1 | 0.1 | 0.1 | 0.1 | 0.1 | 0.0 | 0.1 | 0.1 | 0.1 | 0.1 | 0.1 | 0.1 | 0.1 | 0.1 | 0.1 | 0.1 | 0.0 | 0.1 | 0.1 | 0.0 | 0.0 | 0.0 | 0.0 | |
| 38.5℃以上 | 0.1 | 0.3 | 0.2 | 0.2 | 0.2 | 0.2 | 0.1 | 0.2 | 0.2 | 0.1 | 0.1 | 0.1 | 0.1 | 0.1 | 0.2 | 0.2 | 0.1 | 0.2 | 0.2 | 0.1 | 0.1 | 0.1 | 0.1 | 0.1 | 0.1 | 0.2 | 0.1 | 0.1 | 0.0 | 0.1 | 0.1 | |
| 局所反応 | 0.2 | 1.2 | 0.3 | 0.1 | 0.0 | 0.0 | 0.0 | 0.0 | 0.0 | 0.0 | 0.0 | 0.0 | 0.0 | | | | | | | 0.0 | | | | | | | | | | | | |
| けいれん | | | | | | | 0.0 | | 0.0 | | | | | 0.0 | | | | | | 0.0 | | | | 0.0 | | | | | | | | |
| 37.5℃未満 | | | | | | | | | 0.0 | | | | | | | | | | | 0.0 | | | | 0.0 | | | | | | | | |
| 37.5℃以上 | | | | | | | 0.0 | | | | | | | 0.0 | | | | | | | | | 0.0 | | | | | | | | | |
| 尋麻疹 | 0.0 | 0.1 | 0.1 | 0.1 | 0.0 | 0.1 | 0.0 | 0.0 | 0.0 | 0.0 | 0.0 | 0.0 | 0.0 | 0.0 | 0.0 | 0.0 | 0.0 | 0.1 | 0.0 | 0.0 | 0.0 | 0.0 | 0.0 | 0.0 | 0.0 | 0.0 | 0.0 | 0.0 | 0.0 | 0.0 | 0.0 | 0.0 |
| 発 疹 | 0.0 | 0.1 | 0.1 | 0.1 | 0.1 | 0.1 | 0.1 | 0.1 | 0.0 | 0.1 | 0.0 | 0.0 | 0.0 | 0.0 | 0.0 | 0.0 | 0.0 | 0.0 | 0.0 | 0.0 | 0.0 | 0.0 | 0.0 | 0.0 | 0.0 | 0.0 | 0.0 | 0.0 | | 0.0 | 0.0 | 0.0 |
| リンパ節腫脹 | 0.0 | 0.0 | 0.0 | 0.0 | 0.0 | 0.0 | 0.0 | 0.0 | 0.0 | 0.0 | 0.0 | 0.0 | 0.0 | 0.0 | 0.0 | 0.0 | 0.0 | 0.0 | 0.0 | 0.0 | 0.0 | 0.0 | 0.0 | 0.0 | 0.0 | 0.0 | 0.0 | 0.0 | 0.0 | 0.0 | 0.0 | 0.0 |
| 関節痛 | 0.1 | 0.1 | 0.1 | 0.1 | 0.0 | 0.0 | 0.0 | 0.0 | 0.0 | 0.0 | 0.1 | 0.0 | 0.0 | 0.0 | 0.0 | 0.0 | 0.0 | 0.0 | 0.0 | 0.0 | 0.0 | 0.0 | 0.0 | 0.0 | 0.0 | | 0.0 | 0.0 | 0.0 | | | |
| 合 計 | 0.6 | 2.1 | 0.9 | 0.8 | 0.5 | 0.5 | 0.4 | 0.5 | 0.4 | 0.4 | 0.4 | 0.4 | 0.4 | 0.4 | 0.2 | 0.4 | 0.2 | 0.3 | 0.3 | 0.2 | 0.2 | 0.3 | 0.2 | 0.2 | 0.2 | 0.1 | 0.3 | 0.2 | 0.1 | 0.1 | 0.1 | 11.9 |

MR2期

| 北里 | | (対象者数 2767 人) (異常発生者数 217 人) | | | | | | | | | | | | | | | | | | | | | | | | | | | | | |
|--------------------|----|------------------------------|----|----|----|----|----|----|----|----|----|-----|-----|-----|-----|-----|-----|-----|-----|-----|-----|-----|-----|-----|-----|-----|-----|-----|-----|-----|-----|
| 発 現 日 | | | | | | | | | | | | | | | | | | | | | | | | | | | | | | | |
| | | 0日 | 1日 | 2日 | 3日 | 4日 | 5日 | 6日 | 7日 | 8日 | 9日 | 10日 | 11日 | 12日 | 13日 | 14日 | 15日 | 16日 | 17日 | 18日 | 19日 | 20日 | 21日 | 22日 | 23日 | 24日 | 25日 | 26日 | 27日 | 28日 | |
| 発 熱 | 6 | 6 | 10 | 6 | 6 | 3 | 9 | 3 | 2 | 6 | 7 | 1 | 3 | 4 | 3 | 3 | 8 | 4 | 2 | | 3 | 5 | 4 | 2 | 2 | 2 | 1 | 4 | 4 | 5 | 122 |
| 37.5℃以上 38.5℃未満 | 3 | 4 | 5 | 1 | 4 | 1 | 3 | 2 | 1 | 3 | 2 | 1 | 2 | 1 | | 4 | 1 | | 1 | | 1 | 3 | 1 | | 2 | | 2 | 1 | 1 | 1 | 49 |
| 38.5℃以上 | 3 | 2 | 5 | 5 | 2 | 2 | 6 | 1 | 1 | 3 | 5 | | | 1 | 3 | 3 | 2 | 4 | 4 | 1 | 2 | 2 | 3 | 2 | 2 | 1 | 3 | 3 | 4 | 73 | |
| 局所反応 | 9 | 19 | 8 | 1 | | | 1 | 1 | | | | 1 | | | | | | 1 | | | | | | | | | 1 | | 1 | 43 | |
| けいれん | 5 | | | | | | | | | | | | | | | | | | 1 | | | | | | | | | | | | 6 |
| 37.5℃未満 | 5 | | | | | | | | | | | | | | | | | | | | | | | | | | | | | | 5 |
| 37.5℃以上 | | | | | | | | | | | | | | | | | | | | | | | | | | | | | | | 1 |
| 尋麻疹 | 5 | 1 | 2 | 2 | 3 | 1 | 1 | | 2 | 2 | 1 | | 1 | | | 1 | 1 | 2 | | 2 | | 1 | 2 | | | | | | 2 | 30 | |
| 発 疹 | 5 | | 1 | 1 | 2 | | 1 | 3 | 1 | | | 1 | | | 2 | | 2 | | | | 2 | | | | 1 | 1 | | | | 23 | |
| リンパ節腫脹 | 5 | | | | | | | | 1 | | 1 | | 2 | | | | | | | | | | | | | | | | 1 | 11 | |
| 関節痛 | 10 | 1 | | 1 | | | 1 | 3 | 2 | 1 | 4 | | | | 1 | 1 | | 1 | 1 | | | | | | | | 1 | | | 28 | |
| 合 計 | 45 | 27 | 21 | 11 | 11 | 4 | 13 | 10 | 8 | 9 | 13 | 2 | 7 | 5 | 6 | 3 | 13 | 7 | 4 | 2 | 3 | 7 | 6 | 2 | 3 | 2 | 6 | 4 | 9 | 263 | |

| 発 生 割 合 | | | | | | | | | | | | | | | | | | | | | | | | | | | | | | | 合 計 | |
|--------------------|-----|-----|-----|-----|-----|-----|-----|-----|-----|-----|-----|-----|------|------|------|------|------|------|------|------|------|------|------|------|------|------|------|------|------|------|-----|------|
| | | | 0 日 | 1 日 | 2 日 | 3 日 | 4 日 | 5 日 | 6 日 | 7 日 | 8 日 | 9 日 | 10 日 | 11 日 | 12 日 | 13 日 | 14 日 | 15 日 | 16 日 | 17 日 | 18 日 | 19 日 | 20 日 | 21 日 | 22 日 | 23 日 | 24 日 | 25 日 | 26 日 | 27 日 | | 28 日 |
| 発 熱 | 0.2 | 0.2 | 0.4 | 0.2 | 0.2 | 0.1 | 0.3 | 0.1 | 0.1 | 0.2 | 0.3 | 0.0 | 0.1 | 0.1 | 0.1 | 0.1 | 0.1 | 0.1 | 0.3 | 0.1 | 0.1 | | 0.1 | 0.2 | 0.1 | 0.1 | 0.1 | 0.0 | 0.1 | 0.1 | 0.2 | 4.4 |
| 37.5℃以上 38.5℃未満 | 0.1 | 0.1 | 0.2 | 0.0 | 0.1 | 0.1 | 0.1 | 0.1 | 0.0 | 0.1 | 0.1 | 0.0 | 0.0 | 0.1 | 0.0 | 0.1 | | 0.0 | 0.1 | | 0.0 | | 0.0 | 0.1 | 0.0 | 0.0 | 0.1 | | 0.0 | 0.0 | 0.0 | 1.8 |
| 38.5℃以上 | 0.1 | 0.1 | 0.2 | 0.2 | 0.1 | 0.2 | 0.2 | 0.0 | 0.0 | 0.1 | 0.2 | | 0.0 | 0.1 | 0.1 | 0.1 | 0.1 | 0.1 | 0.1 | 0.1 | 0.0 | | 0.1 | 0.1 | 0.1 | 0.1 | 0.0 | 0.1 | 0.1 | 0.1 | 0.1 | 2.6 |
| 局所反応 | 0.3 | 0.7 | 0.3 | 0.0 | | 0.0 | | 0.0 | | | | | 0.0 | | | 0.0 | | | | | | | | | | | | 0.0 | 0.0 | | | 1.6 |
| けいれん | 0.2 | | | | | | | | | | | | | | | 0.0 | | | | | | | | | | | | | | | | 0.2 |
| 37.5℃未満 | 0.2 | | | | | | | | | | | | | | | | | | | | | | | | | | | | | | | 0.2 |
| 37.5℃以上 | | | | | | | | | | | | | | | | 0.0 | | | | | | | | | | | | | | | | 0.0 |
| 蕁麻疹 | 0.2 | 0.0 | 0.1 | 0.1 | 0.1 | 0.0 | 0.0 | | 0.1 | 0.1 | 0.0 | | 0.0 | | 0.0 | 0.0 | 0.0 | 0.0 | 0.1 | 0.0 | 0.1 | | 0.0 | 0.0 | 0.1 | | | | | 0.1 | 1.1 | |
| 発 疹 | 0.2 | | 0.0 | 0.0 | 0.1 | | 0.0 | 0.1 | 0.0 | | | 0.0 | | 0.1 | | 0.1 | | | | | 0.1 | 0.1 | | | | | 0.0 | 0.0 | | | | 0.8 |
| リンパ節腫脹 | 0.2 | | | | | | | | 0.0 | | 0.0 | | 0.1 | | | | | | | | | | | 0.0 | | | | | | 0.0 | | 0.4 |
| 関節痛 | 0.4 | 0.0 | | 0.0 | | 0.0 | 0.1 | 0.1 | 0.0 | 0.1 | | | 0.0 | 0.0 | 0.0 | 0.0 | | | | | | | | | | | | 0.0 | | | | 1.0 |
| 合 計 | 1.6 | 1.0 | 0.8 | 0.4 | 0.4 | 0.1 | 0.5 | 0.4 | 0.3 | 0.3 | 0.5 | 0.1 | 0.3 | 0.2 | 0.2 | 0.1 | 0.5 | 0.3 | 0.1 | 0.1 | 0.1 | 0.1 | 0.1 | 0.3 | 0.2 | 0.1 | 0.1 | 0.2 | 0.1 | 0.3 | 9.5 | |

日本脳炎1期初回1回目

阪大 (対象者数 12697 人) (異常発生者数 1650 人)

| 発 | | 現 日 | | | | | | | | | | | | | | | | | | | | | | | | | | | | 合 計 |
|--------------------|-----|-----|-----|-----|-----|-----|-----|-----|-----|-----|-----|------|------|------|------|------|------|------|------|------|------|------|------|------|------|------|------|------|------|------|
| | | 0 日 | 1 日 | 2 日 | 3 日 | 4 日 | 5 日 | 6 日 | 7 日 | 8 日 | 9 日 | 10 日 | 11 日 | 12 日 | 13 日 | 14 日 | 15 日 | 16 日 | 17 日 | 18 日 | 19 日 | 20 日 | 21 日 | 22 日 | 23 日 | 24 日 | 25 日 | 26 日 | 27 日 | |
| 発 熱 | 207 | 360 | 88 | 41 | 32 | 38 | 36 | 43 | 42 | 21 | 35 | 19 | 29 | 23 | 24 | 18 | 23 | 17 | 21 | 18 | 20 | 13 | 17 | 20 | 16 | 15 | 21 | 18 | 14 | 1289 |
| 37.5℃以上 38.5℃未満 | 88 | 207 | 47 | 12 | 11 | 15 | 11 | 16 | 18 | 6 | 12 | 9 | 7 | 8 | 6 | 7 | 11 | 10 | 7 | 5 | 7 | 5 | 6 | 9 | 5 | 8 | 10 | 9 | 7 | 579 |
| 38.5℃以上 | 119 | 153 | 41 | 29 | 21 | 23 | 25 | 27 | 24 | 15 | 23 | 10 | 22 | 15 | 18 | 11 | 12 | 7 | 14 | 13 | 13 | 8 | 11 | 11 | 11 | 7 | 11 | 9 | 7 | 710 |
| 局所反応 | 79 | 168 | 65 | 20 | 7 | 4 | 2 | 3 | 1 | 2 | 3 | 1 | 5 | | 2 | 3 | 2 | 3 | 3 | | | 1 | 2 | | | 1 | | | 1 | 378 |
| けいれん | 20 | 2 | | | | | | | 1 | | | | | | | | 1 | | | | | | 1 | | | | 1 | | | 26 |
| 37.5℃未満 | 18 | | | | | | | | | | | | | | | | | | | | | | | | | | | | | 18 |
| 37.5℃以上 | 2 | 2 | | | | | | | 1 | | | | | | | | 1 | | | | | | 1 | | | 1 | | | | 8 |
| 蕁麻疹 | 31 | 20 | 6 | 10 | 8 | 3 | 3 | 2 | 4 | 2 | 1 | | 3 | 5 | | 4 | 3 | 3 | 1 | 3 | 3 | 1 | 3 | 1 | 1 | 2 | 2 | 3 | 1 | 126 |
| 発 疹 | 20 | 11 | 11 | 9 | 4 | 4 | 4 | 3 | 6 | 6 | 3 | 6 | 4 | 3 | 3 | 4 | 4 | 6 | 2 | | | 1 | 3 | 2 | 2 | 4 | 2 | 3 | 1 | 133 |
| 合 計 | 357 | 561 | 170 | 80 | 51 | 49 | 45 | 51 | 54 | 31 | 42 | 26 | 41 | 31 | 29 | 29 | 33 | 29 | 27 | 21 | 21 | 18 | 25 | 23 | 19 | 21 | 27 | 24 | 17 | 1952 |

| 発 生 割 合 | | | 合 計 | | | | | | | | | | | | | | | | | | | | | | | | | | | | | |
|--------------------|-----|-----|-----|-----|-----|-----|-----|-----|-----|-----|-----|-----|------|------|------|------|------|------|------|------|------|------|------|------|------|------|------|------|------|------|------|-----|
| | | | 0 日 | 1 日 | 2 日 | 3 日 | 4 日 | 5 日 | 6 日 | 7 日 | 8 日 | 9 日 | 10 日 | 11 日 | 12 日 | 13 日 | 14 日 | 15 日 | 16 日 | 17 日 | 18 日 | 19 日 | 20 日 | 21 日 | 22 日 | 23 日 | 24 日 | 25 日 | 26 日 | 27 日 | 28 日 | |
| 発 熱 | 1.6 | 2.8 | 0.7 | 0.3 | 0.3 | 0.3 | 0.3 | 0.3 | 0.2 | 0.3 | 0.1 | 0.2 | 0.2 | 0.2 | 0.1 | 0.2 | 0.1 | 0.2 | 0.1 | 0.2 | 0.1 | 0.2 | 0.1 | 0.2 | 0.1 | 0.1 | 0.2 | 0.1 | 0.1 | 0.1 | 10.2 | |
| 37.5℃以上 38.5℃未満 | 0.7 | 1.6 | 0.4 | 0.1 | 0.1 | 0.1 | 0.1 | 0.1 | 0.0 | 0.1 | 0.1 | 0.1 | 0.1 | 0.1 | 0.1 | 0.1 | 0.1 | 0.1 | 0.1 | 0.1 | 0.0 | 0.1 | 0.0 | 0.0 | 0.1 | 0.0 | 0.1 | 0.1 | 0.1 | 0.1 | 4.6 | |
| 38.5℃以上 | 0.9 | 1.2 | 0.3 | 0.2 | 0.2 | 0.2 | 0.2 | 0.2 | 0.1 | 0.2 | 0.1 | 0.2 | 0.1 | 0.1 | 0.1 | 0.1 | 0.1 | 0.1 | 0.1 | 0.1 | 0.1 | 0.1 | 0.1 | 0.1 | 0.1 | 0.1 | 0.1 | 0.1 | 0.1 | 0.1 | 5.6 | |
| 局所反応 | 0.6 | 1.3 | 0.5 | 0.2 | 0.1 | 0.0 | 0.0 | 0.0 | 0.0 | 0.0 | 0.0 | 0.0 | 0.0 | 0.0 | 0.0 | 0.0 | 0.0 | 0.0 | 0.0 | 0.0 | 0.0 | 0.0 | 0.0 | 0.0 | 0.0 | 0.0 | 0.0 | 0.0 | 0.0 | 0.0 | 3.0 | |
| けいれん | 0.2 | 0.0 | | | | | | | 0.0 | | | | | | | | 0.0 | | | | | | | | | | | | | | | 0.2 |
| 37.5℃未満 | 0.1 | | | | | | | | | | | | | | | | | | | | | | | | | | | | | | | 0.1 |
| 37.5℃以上 | 0.0 | 0.0 | | | | | | | | | | | | | | | | 0.0 | | | | | | | | | | | | | | 0.1 |
| 蕁麻疹 | 0.2 | 0.2 | 0.0 | 0.1 | 0.1 | 0.0 | 0.0 | 0.0 | 0.0 | 0.0 | 0.0 | 0.0 | 0.0 | 0.0 | 0.0 | 0.0 | 0.0 | 0.0 | 0.0 | 0.0 | 0.0 | 0.0 | 0.0 | 0.0 | 0.0 | 0.0 | 0.0 | 0.0 | 0.0 | 0.0 | 1.0 | |
| 発 疹 | 0.2 | 0.1 | 0.1 | 0.1 | 0.0 | 0.0 | 0.0 | 0.0 | 0.0 | 0.0 | 0.0 | 0.0 | 0.0 | 0.0 | 0.0 | 0.0 | 0.0 | 0.0 | 0.0 | 0.0 | 0.0 | 0.0 | 0.0 | 0.0 | 0.0 | 0.0 | 0.0 | 0.0 | 0.0 | 0.0 | 1.0 | |
| 合 計 | 2.8 | 4.4 | 1.3 | 0.6 | 0.4 | 0.4 | 0.4 | 0.4 | 0.2 | 0.3 | 0.2 | 0.3 | 0.2 | 0.2 | 0.2 | 0.2 | 0.2 | 0.3 | 0.2 | 0.2 | 0.2 | 0.2 | 0.1 | 0.2 | 0.2 | 0.2 | 0.1 | 0.2 | 0.2 | 0.1 | 15.4 | |

日本脳炎1期初回1回目

化血 (対象者数 9713 人) (異常発生者数 1382 人)

| 発 現 日 | | 発 現 日 | | | | | | | | | | | | | | | | | | | | | | | | | | | | 合 計 |
|--------------------|-----|-------|-----|-----|-----|-----|-----|-----|-----|-----|-----|------|------|------|------|------|------|------|------|------|------|------|------|------|------|------|------|------|------|------|
| | | 0 日 | 1 日 | 2 日 | 3 日 | 4 日 | 5 日 | 6 日 | 7 日 | 8 日 | 9 日 | 10 日 | 11 日 | 12 日 | 13 日 | 14 日 | 15 日 | 16 日 | 17 日 | 18 日 | 19 日 | 20 日 | 21 日 | 22 日 | 23 日 | 24 日 | 25 日 | 26 日 | 27 日 | |
| 発 熱 | 41 | 95 | 61 | 26 | 24 | 20 | 15 | 26 | 28 | 16 | 12 | 21 | 15 | 20 | 28 | 14 | 9 | 12 | 12 | 12 | 11 | 15 | 10 | 15 | 16 | 12 | 13 | 8 | 6 | 613 |
| 37.5℃以上 38.5℃未満 | 17 | 58 | 28 | 10 | 7 | 10 | 7 | 5 | 7 | 10 | 5 | 7 | 3 | 6 | 13 | 3 | 4 | 5 | 5 | 3 | 5 | 2 | 6 | 5 | 4 | 5 | 6 | 2 | 4 | 252 |
| 38.5℃以上 | 24 | 37 | 33 | 16 | 17 | 10 | 8 | 21 | 21 | 6 | 7 | 14 | 12 | 14 | 15 | 11 | 5 | 7 | 7 | 9 | 6 | 13 | 4 | 10 | 12 | 7 | 7 | 6 | 2 | 361 |
| 局所反応 | 49 | 178 | 64 | 21 | 4 | 3 | | 1 | 1 | 2 | 1 | 1 | 1 | | 2 | | | 1 | | | | | | | | | | | | 329 |
| けいれん | | | 1 | 1 | | | 1 | 1 | 1 | 1 | 1 | | | | | | | | | | | | | | | | | 1 | | 8 |
| 37.5℃未満 | | | | | | | | | | 1 | | | | | | | | | | | | | | | | | | | | 1 |
| 37.5℃以上 | | | 1 | 1 | | | 1 | 1 | 1 | | 1 | | | | | | | | | | | | | | | | | 1 | | 7 |
| 蕁麻疹 | 6 | 11 | 1 | 2 | 4 | 1 | 2 | 3 | 6 | 4 | 2 | 2 | | 3 | 1 | | 1 | 1 | 1 | | 1 | 1 | | 1 | | 2 | | 2 | | 58 |
| 発 疹 | 5 | 6 | 10 | 4 | 2 | 1 | 5 | 4 | 3 | 2 | 4 | 4 | 2 | 1 | 1 | | 2 | | 3 | | 2 | 2 | 1 | | 1 | 2 | 1 | 1 | | 69 |
| 合 計 | 101 | 290 | 137 | 54 | 34 | 25 | 23 | 35 | 39 | 25 | 20 | 28 | 18 | 24 | 32 | 14 | 12 | 14 | 16 | 12 | 14 | 18 | 11 | 16 | 17 | 16 | 14 | 12 | 6 | 1077 |

| 発 生 割 合 | | | 合 計 | | | | | | | | | | | | | | | | | | | | | | | | | | | | | | |
|--------------------|-----|-----|-----|-----|-----|-----|-----|-----|-----|-----|-----|-----|------|------|------|------|------|------|------|------|------|------|------|------|------|------|------|------|------|------|------|------|-----|
| | | | 0 日 | 1 日 | 2 日 | 3 日 | 4 日 | 5 日 | 6 日 | 7 日 | 8 日 | 9 日 | 10 日 | 11 日 | 12 日 | 13 日 | 14 日 | 15 日 | 16 日 | 17 日 | 18 日 | 19 日 | 20 日 | 21 日 | 22 日 | 23 日 | 24 日 | 25 日 | 26 日 | 27 日 | 28 日 | | |
| 発 熱 | 0.4 | 1.0 | 0.6 | 0.3 | 0.2 | 0.2 | 0.2 | 0.3 | 0.3 | 0.2 | 0.1 | 0.2 | 0.2 | 0.2 | 0.3 | 0.1 | 0.1 | 0.1 | 0.1 | 0.1 | 0.1 | 0.1 | 0.1 | 0.1 | 0.2 | 0.1 | 0.2 | 0.2 | 0.1 | 0.1 | 0.1 | 0.1 | |
| 37.5℃以上 38.5℃未満 | 0.2 | 0.6 | 0.3 | 0.1 | 0.1 | 0.1 | 0.1 | 0.1 | 0.1 | 0.1 | 0.1 | 0.1 | 0.0 | 0.0 | 0.1 | 0.0 | 0.1 | 0.1 | 0.1 | 0.1 | 0.1 | 0.0 | 0.1 | 0.0 | 0.1 | 0.1 | 0.0 | 0.0 | 0.1 | 0.0 | 0.0 | 0.0 | |
| 38.5℃以上 | 0.2 | 0.4 | 0.3 | 0.2 | 0.2 | 0.1 | 0.1 | 0.2 | 0.2 | 0.1 | 0.1 | 0.1 | 0.1 | 0.1 | 0.2 | 0.1 | 0.1 | 0.1 | 0.1 | 0.1 | 0.1 | 0.1 | 0.1 | 0.0 | 0.1 | 0.1 | 0.1 | 0.1 | 0.1 | 0.1 | 0.0 | 0.0 | |
| 局所反応 | 0.5 | 1.8 | 0.7 | 0.2 | 0.0 | 0.0 | 0.0 | 0.0 | 0.0 | 0.0 | 0.0 | 0.0 | 0.0 | 0.0 | 0.0 | | 0.0 | | | | | | | | | | | | | | | | |
| けいれん | | | 0.0 | 0.0 | | | 0.0 | 0.0 | 0.0 | 0.0 | 0.0 | | | | | | | | | | | | | | | | | | 0.0 | | | | 0.1 |
| 37.5℃未満 | | | | | | | | | | 0.0 | | | | | | | | | | | | | | | | | | | | | | | 0.0 |
| 37.5℃以上 | | | 0.0 | 0.0 | | | 0.0 | 0.0 | 0.0 | | 0.0 | | | | | | | | | | | | | | | | | | | 0.0 | | | 0.1 |
| 蕁麻疹 | 0.1 | 0.1 | 0.0 | 0.0 | 0.0 | 0.0 | 0.0 | 0.0 | 0.1 | 0.0 | 0.0 | 0.0 | | 0.0 | 0.0 | | 0.0 | 0.0 | 0.0 | 0.0 | 0.0 | 0.0 | 0.0 | 0.0 | 0.0 | 0.0 | 0.0 | | 0.0 | 0.0 | 0.0 | 0.6 | |
| 発 疹 | 0.1 | 0.1 | 0.1 | 0.0 | 0.0 | 0.0 | 0.1 | 0.0 | 0.0 | 0.0 | 0.0 | 0.0 | 0.0 | 0.0 | 0.0 | | 0.0 | | 0.0 | 0.0 | 0.0 | 0.0 | 0.0 | 0.0 | | | 0.0 | 0.0 | 0.0 | 0.0 | | 0.7 | |
| 合 計 | 1.0 | 3.0 | 1.4 | 0.6 | 0.4 | 0.3 | 0.2 | 0.4 | 0.4 | 0.3 | 0.2 | 0.3 | 0.2 | 0.2 | 0.3 | 0.1 | 0.1 | 0.1 | 0.2 | 0.2 | 0.1 | 0.1 | 0.2 | 0.1 | 0.2 | 0.2 | 0.2 | 0.1 | 0.1 | 0.1 | 0.1 | 11.1 | |

日本脳炎1期初回2回目

阪大 (対象者数 9091 人) (異常発生者数 982 人)

| 発 | 現 日 | | | | | | | | | | | | | | | | | | | | | | | | | | | | 合 計 | |
|--------------------|-----|-----|-----|-----|-----|-----|-----|-----|-----|-----|------|------|------|------|------|------|------|------|------|------|------|------|------|------|------|------|------|------|-----|------|
| | 0 日 | 1 日 | 2 日 | 3 日 | 4 日 | 5 日 | 6 日 | 7 日 | 8 日 | 9 日 | 10 日 | 11 日 | 12 日 | 13 日 | 14 日 | 15 日 | 16 日 | 17 日 | 18 日 | 19 日 | 20 日 | 21 日 | 22 日 | 23 日 | 24 日 | 25 日 | 26 日 | 27 日 | | 28 日 |
| 発 熱 | 51 | 91 | 49 | 27 | 33 | 27 | 26 | 27 | 27 | 23 | 24 | 20 | 25 | 17 | 23 | 23 | 13 | 16 | 29 | 12 | 20 | 18 | 9 | 18 | 12 | 13 | 10 | 13 | 9 | 705 |
| 37.5℃以上 38.5℃未満 | 19 | 60 | 15 | 10 | 14 | 11 | 16 | 10 | 8 | 6 | 7 | 6 | 7 | 7 | 5 | 9 | 4 | 5 | 6 | 5 | 7 | 10 | 3 | 4 | 4 | 6 | 5 | 2 | 3 | 274 |
| 38.5℃以上 | 32 | 31 | 34 | 17 | 19 | 16 | 10 | 17 | 19 | 17 | 17 | 14 | 18 | 10 | 18 | 14 | 9 | 11 | 23 | 7 | 13 | 8 | 6 | 14 | 8 | 7 | 5 | 11 | 6 | 431 |
| 局所反応 | 45 | 119 | 59 | 18 | 2 | 3 | 2 | 1 | | | | 1 | 1 | | | 1 | | | | 1 | 2 | | 1 | | | 1 | | | 2 | 259 |
| けいれん | 16 | 2 | 1 | | | | | | 2 | | | 1 | | | 1 | | 1 | | | 1 | | | | 2 | | | | | | 27 |
| 37.5℃未満 | 15 | 1 | | | | | | | | | | | | | 1 | | | | | | | | | | | | | | | 17 |
| 37.5℃以上 | 1 | 1 | 1 | | | | | | 2 | | | 1 | | | | | 1 | | | 1 | | | | 2 | | | | | | 10 |
| 蕁麻疹 | 21 | 7 | 7 | 5 | 3 | 7 | 1 | 3 | 3 | 3 | 2 | 2 | 2 | 1 | | 3 | 2 | 3 | 1 | 3 | | 3 | 3 | 2 | 1 | 2 | 1 | 1 | | 92 |
| 発 疹 | 16 | 4 | 8 | 1 | 2 | 3 | 2 | 2 | 1 | 1 | 2 | | 2 | 3 | 1 | 2 | 3 | 2 | 2 | 4 | | 1 | 2 | | 1 | 1 | 1 | 2 | | 69 |
| 合 計 | 149 | 223 | 124 | 51 | 40 | 40 | 31 | 33 | 33 | 27 | 28 | 24 | 30 | 21 | 25 | 29 | 19 | 21 | 32 | 21 | 22 | 22 | 15 | 22 | 14 | 16 | 13 | 16 | 11 | 1152 |

| 発 生 割 合 | | | | | | | | | | | | | | | | | | | | | | | | | | | | | 合 計 |
|--------------------|-----|-----|-----|-----|-----|-----|-----|-----|-----|-----|------|------|------|------|------|------|------|------|------|------|------|------|------|------|------|------|------|------|------|
| | 0 日 | 1 日 | 2 日 | 3 日 | 4 日 | 5 日 | 6 日 | 7 日 | 8 日 | 9 日 | 10 日 | 11 日 | 12 日 | 13 日 | 14 日 | 15 日 | 16 日 | 17 日 | 18 日 | 19 日 | 20 日 | 21 日 | 22 日 | 23 日 | 24 日 | 25 日 | 26 日 | 27 日 | 28 日 |
| 発 熱 | 0.6 | 1.0 | 0.5 | 0.3 | 0.4 | 0.3 | 0.3 | 0.3 | 0.3 | 0.3 | 0.3 | 0.2 | 0.3 | 0.2 | 0.3 | 0.3 | 0.1 | 0.2 | 0.3 | 0.1 | 0.2 | 0.2 | 0.1 | 0.2 | 0.1 | 0.1 | 0.1 | 0.1 | 7.8 |
| 37.5℃以上 38.5℃未満 | 0.2 | 0.7 | 0.2 | 0.1 | 0.2 | 0.1 | 0.2 | 0.1 | 0.1 | 0.1 | 0.1 | 0.1 | 0.1 | 0.1 | 0.1 | 0.1 | 0.0 | 0.1 | 0.1 | 0.1 | 0.1 | 0.1 | 0.0 | 0.0 | 0.0 | 0.1 | 0.0 | 0.0 | 3.0 |
| 38.5℃以上 | 0.4 | 0.3 | 0.4 | 0.2 | 0.2 | 0.2 | 0.1 | 0.2 | 0.2 | 0.2 | 0.2 | 0.2 | 0.2 | 0.1 | 0.2 | 0.2 | 0.1 | 0.1 | 0.3 | 0.1 | 0.1 | 0.1 | 0.1 | 0.2 | 0.1 | 0.1 | 0.1 | 0.1 | 4.7 |
| 局所反応 | 0.5 | 1.3 | 0.6 | 0.2 | 0.0 | 0.0 | 0.0 | 0.0 | | | | 0.0 | 0.0 | | | 0.0 | | | | 0.0 | | | 0.0 | | | 0.0 | | 0.0 | 2.8 |
| けいれん | 0.2 | 0.0 | 0.0 | | | | | | 0.0 | | | 0.0 | | | 0.0 | | 0.0 | | | 0.0 | | | | 0.0 | | | | | 0.3 |
| 37.5℃未満 | 0.2 | 0.0 | | | | | | | | | | | | | 0.0 | | | | | | | | | | | | | | 0.2 |
| 37.5℃以上 | 0.0 | 0.0 | 0.0 | | | | | | 0.0 | | | 0.0 | | | | | 0.0 | | | 0.0 | | | | | | | | | 0.1 |
| 蕁麻疹 | 0.2 | 0.1 | 0.1 | 0.1 | 0.0 | 0.1 | 0.0 | 0.0 | 0.0 | 0.0 | 0.0 | 0.0 | 0.0 | 0.0 | | 0.0 | 0.0 | 0.0 | 0.0 | 0.0 | | 0.0 | 0.0 | 0.0 | 0.0 | 0.0 | 0.0 | | 1.0 |
| 発 疹 | 0.2 | 0.0 | 0.1 | 0.0 | 0.0 | 0.0 | 0.0 | 0.0 | 0.0 | 0.0 | 0.0 | | 0.0 | 0.0 | 0.0 | 0.0 | 0.0 | 0.0 | 0.0 | 0.0 | | 0.0 | 0.0 | | 0.0 | 0.0 | 0.0 | | 0.8 |
| 合 計 | 1.6 | 2.5 | 1.4 | 0.6 | 0.4 | 0.4 | 0.3 | 0.4 | 0.4 | 0.3 | 0.3 | 0.3 | 0.3 | 0.2 | 0.3 | 0.3 | 0.2 | 0.2 | 0.4 | 0.2 | 0.2 | 0.2 | 0.2 | 0.2 | 0.2 | 0.1 | 0.2 | 0.1 | 12.7 |

日本脳炎1期初回2回目

化血 (対象者数 6883 人) (異常発生者数 937 人)

| 発 現 日 | | 発 現 日 | | | | | | | | | | | | | | | | | | | | | | | | | | | | 合 計 | | |
|--------------------|-----|-------|-----|-----|-----|-----|-----|-----|-----|-----|-----|------|------|------|------|------|------|------|------|------|------|------|------|------|------|------|------|------|------|-----|------|-----|
| | | 0 日 | 1 日 | 2 日 | 3 日 | 4 日 | 5 日 | 6 日 | 7 日 | 8 日 | 9 日 | 10 日 | 11 日 | 12 日 | 13 日 | 14 日 | 15 日 | 16 日 | 17 日 | 18 日 | 19 日 | 20 日 | 21 日 | 22 日 | 23 日 | 24 日 | 25 日 | 26 日 | 27 日 | | 28 日 | |
| 発 熱 | 29 | 50 | 39 | 26 | 32 | 27 | 15 | 21 | 19 | 10 | 19 | 14 | 15 | 12 | 17 | 14 | 12 | 11 | 12 | 11 | 12 | 11 | 14 | 10 | 9 | 5 | 10 | 11 | 10 | 7 | 5 | 486 |
| 37.5℃以上 38.5℃未満 | 15 | 21 | 18 | 9 | 14 | 10 | 7 | 8 | 8 | 5 | 3 | 6 | 7 | 7 | 4 | 3 | 1 | 3 | 2 | 2 | 4 | 1 | 3 | 5 | 3 | 4 | 1 | 2 | 5 | | 179 | |
| 38.5℃以上 | 14 | 29 | 21 | 17 | 18 | 17 | 8 | 13 | 11 | 5 | 16 | 8 | 8 | 5 | 13 | 11 | 11 | 8 | 10 | 7 | 13 | 7 | 4 | 2 | 6 | 10 | 8 | 2 | 5 | 307 | | |
| 局所反応 | 70 | 218 | 57 | 14 | 4 | 3 | 3 | 2 | 1 | | 1 | | 1 | | 1 | | | | | | | | | | | 2 | 1 | 1 | | 379 | | |
| けいれん | | | 3 | | | | | | | | | | | | | 1 | | | | | | | | | | | | | | | 4 | |
| 37.5℃未満 | | | | | | | | | | | | | | | | | | | | | | | | | | | | | | | | |
| 37.5℃以上 | | | 3 | | | | | | | | | | | | | 1 | | | | | | | | | | | | | | | 4 | |
| 蕁麻疹 | 3 | 8 | 1 | 3 | 6 | 2 | 2 | | 2 | 1 | 2 | | 3 | 2 | 2 | 1 | | | 2 | 2 | 1 | 1 | 1 | 1 | 1 | 1 | 2 | 1 | 1 | | 51 | |
| 発 疹 | 4 | 5 | 5 | 2 | 3 | 2 | 1 | 4 | 1 | | 2 | 1 | 1 | 1 | 3 | 1 | 3 | 2 | 4 | | | 1 | 1 | 1 | 2 | | 1 | 1 | 1 | | 53 | |
| 合 計 | 106 | 281 | 105 | 45 | 45 | 34 | 21 | 27 | 23 | 11 | 24 | 15 | 20 | 15 | 23 | 17 | 15 | 13 | 18 | 13 | 16 | 12 | 11 | 8 | 13 | 15 | 13 | 9 | 5 | 973 | | |

| 発 生 割 合 | | | 合 計 | | | | | | | | | | | | | | | | | | | | | | | | | | | | | |
|--------------------|-----|-----|-----|-----|-----|-----|-----|-----|-----|-----|-----|-----|------|------|------|------|------|------|------|------|------|------|------|------|------|------|------|------|------|------|------|-------|
| | | | 0 日 | 1 日 | 2 日 | 3 日 | 4 日 | 5 日 | 6 日 | 7 日 | 8 日 | 9 日 | 10 日 | 11 日 | 12 日 | 13 日 | 14 日 | 15 日 | 16 日 | 17 日 | 18 日 | 19 日 | 20 日 | 21 日 | 22 日 | 23 日 | 24 日 | 25 日 | 26 日 | 27 日 | 28 日 | |
| 発 熱 | 0.4 | 0.7 | 0.6 | 0.4 | 0.5 | 0.4 | 0.2 | 0.3 | 0.3 | 0.1 | 0.3 | 0.2 | 0.2 | 0.2 | 0.2 | 0.2 | 0.2 | 0.2 | 0.2 | 0.2 | 0.2 | 0.2 | 0.2 | 0.2 | 0.1 | 0.1 | 0.1 | 0.1 | 0.1 | 0.1 | 0.1 | 7.1 |
| 37.5℃以上 38.5℃未満 | 0.2 | 0.3 | 0.3 | 0.1 | 0.2 | 0.1 | 0.1 | 0.1 | 0.1 | 0.1 | 0.0 | 0.1 | 0.1 | 0.1 | 0.1 | 0.1 | 0.1 | 0.0 | 0.0 | 0.0 | 0.0 | 0.1 | 0.0 | 0.0 | 0.1 | 0.0 | 0.1 | 0.1 | 0.0 | 0.1 | | 2.6 |
| 38.5℃以上 | 0.2 | 0.4 | 0.3 | 0.2 | 0.3 | 0.2 | 0.1 | 0.2 | 0.2 | 0.1 | 0.2 | 0.1 | 0.1 | 0.1 | 0.2 | 0.2 | 0.2 | 0.1 | 0.1 | 0.1 | 0.1 | 0.1 | 0.2 | 0.1 | 0.0 | 0.1 | 0.1 | 0.1 | 0.0 | 0.1 | 0.1 | 4.5 |
| 局所反応 | 1.0 | 3.2 | 0.8 | 0.2 | 0.1 | 0.0 | 0.0 | 0.0 | 0.0 | | 0.0 | | 0.0 | | 0.0 | | | | | | | | | | | | 0.0 | 0.0 | 0.0 | | | 5.5 |
| けいれん | | | 0.0 | | | | | | | | | | | | | 0.0 | | | | | | | | | | | | | | | | 0.1 |
| 37.5℃未満 | | | | | | | | | | | | | | | | | | | | | | | | | | | | | | | | ##### |
| 37.5℃以上 | | | 0.0 | | | | | | | | | | | | | 0.0 | | | | | | | | | | | | | | | | 0.1 |
| 蕁麻疹 | 0.0 | 0.1 | 0.0 | 0.0 | 0.1 | 0.0 | 0.0 | | | 0.0 | 0.0 | | 0.0 | 0.0 | 0.0 | 0.0 | 0.0 | 0.0 | | 0.0 | 0.0 | 0.0 | 0.0 | 0.0 | 0.0 | 0.0 | 0.0 | 0.0 | 0.0 | 0.0 | 0.0 | 0.7 |
| 発 疹 | 0.1 | 0.1 | 0.1 | 0.0 | 0.0 | 0.0 | 0.0 | 0.1 | 0.0 | | 0.0 | 0.0 | 0.0 | 0.0 | 0.0 | 0.0 | 0.0 | 0.0 | 0.0 | 0.1 | | 0.0 | 0.0 | 0.0 | 0.0 | 0.0 | 0.0 | 0.0 | 0.0 | 0.0 | 0.0 | 0.8 |
| 合 計 | 1.5 | 4.1 | 1.5 | 0.7 | 0.7 | 0.5 | 0.3 | 0.4 | 0.3 | 0.2 | 0.3 | 0.2 | 0.3 | 0.2 | 0.3 | 0.2 | 0.2 | 0.2 | 0.2 | 0.3 | 0.2 | 0.2 | 0.2 | 0.2 | 0.1 | 0.2 | 0.2 | 0.2 | 0.1 | 0.1 | 14.1 | |

日本脳炎1期追加

化血 (対象者数 7075 人) (異常発生者数 961 人)

| 発 | 現 日 | | | | | | | | | | | | | | | | | | | | | | | | | | | | 合 計 | |
|--------------------|-----|-----|-----|-----|-----|-----|-----|-----|-----|-----|------|------|------|------|------|------|------|------|------|------|------|------|------|------|------|------|------|------|-----|------|
| | 0 日 | 1 日 | 2 日 | 3 日 | 4 日 | 5 日 | 6 日 | 7 日 | 8 日 | 9 日 | 10 日 | 11 日 | 12 日 | 13 日 | 14 日 | 15 日 | 16 日 | 17 日 | 18 日 | 19 日 | 20 日 | 21 日 | 22 日 | 23 日 | 24 日 | 25 日 | 26 日 | 27 日 | | 28 日 |
| 発 熱 | 25 | 64 | 52 | 32 | 32 | 23 | 15 | 27 | 33 | 23 | 16 | 22 | 16 | 20 | 24 | 16 | 17 | 9 | 13 | 10 | 11 | 13 | 13 | 9 | 10 | 11 | 14 | 9 | 8 | 587 |
| 37.5℃以上 38.5℃未満 | 12 | 37 | 23 | 14 | 12 | 12 | 8 | 8 | 8 | 8 | 6 | 7 | 3 | 5 | 10 | 7 | 6 | 3 | 5 | 3 | 6 | 2 | 7 | 2 | 4 | 5 | 6 | 2 | 2 | 233 |
| 38.5℃以上 | 13 | 27 | 29 | 18 | 20 | 11 | 7 | 19 | 25 | 15 | 10 | 15 | 13 | 15 | 14 | 9 | 11 | 6 | 8 | 7 | 5 | 11 | 6 | 7 | 6 | 6 | 8 | 7 | 6 | 354 |
| 局所反応 | 55 | 183 | 78 | 17 | 5 | 2 | 1 | 1 | 1 | 1 | 1 | | 1 | | 1 | | | 2 | | | | | | | | | | | 1 | 350 |
| けいれん | | | 1 | 1 | | | | | 1 | 1 | 1 | | | | | | | | | | | | | | | | | | | 5 |
| 37.5℃未満 | | | | | | | | | | 1 | | | | | | | | | | | | | | | | | | | | 1 |
| 37.5℃以上 | | | 1 | 1 | | | | | 1 | | 1 | | | | | | | | | | | | | | | | | | | 4 |
| 尋麻疹 | 4 | 9 | 4 | 2 | 5 | 1 | 4 | 4 | 5 | 3 | 2 | 1 | 1 | 2 | 1 | 1 | 1 | 1 | 1 | | | | 1 | | | 2 | | 2 | 1 | 58 |
| 発 疹 | 3 | 1 | 8 | 4 | | 2 | 4 | 3 | 2 | | 3 | 3 | 4 | 2 | 1 | 1 | 2 | | 3 | 1 | 3 | 2 | | 1 | 2 | 3 | 2 | 1 | 1 | 62 |
| 合 計 | 87 | 257 | 143 | 56 | 42 | 28 | 24 | 35 | 42 | 28 | 23 | 26 | 22 | 24 | 27 | 18 | 20 | 12 | 17 | 11 | 14 | 15 | 13 | 11 | 12 | 16 | 16 | 12 | 11 | 1062 |

| 発 生 割 合 | | | 合 計 | | | | | | | | | | | | | | | | | | | | | | | | | | | | | |
|--------------------|-----|-----|-----|-----|-----|-----|-----|-----|-----|-----|-----|-----|------|------|------|------|------|------|------|------|------|------|------|------|------|------|------|------|------|------|------|------|
| | | | 0 日 | 1 日 | 2 日 | 3 日 | 4 日 | 5 日 | 6 日 | 7 日 | 8 日 | 9 日 | 10 日 | 11 日 | 12 日 | 13 日 | 14 日 | 15 日 | 16 日 | 17 日 | 18 日 | 19 日 | 20 日 | 21 日 | 22 日 | 23 日 | 24 日 | 25 日 | 26 日 | 27 日 | 28 日 | |
| 発 熱 | 0.4 | 0.9 | 0.7 | 0.5 | 0.5 | 0.3 | 0.2 | 0.4 | 0.5 | 0.3 | 0.2 | 0.3 | 0.2 | 0.3 | 0.3 | 0.2 | 0.2 | 0.1 | 0.2 | 0.1 | 0.2 | 0.1 | 0.2 | 0.2 | 0.2 | 0.1 | 0.1 | 0.2 | 0.2 | 0.1 | 0.1 | 8.3 |
| 37.5℃以上 38.5℃未満 | 0.2 | 0.5 | 0.3 | 0.2 | 0.2 | 0.2 | 0.1 | 0.1 | 0.1 | 0.1 | 0.1 | 0.1 | 0.0 | 0.1 | 0.1 | 0.1 | 0.1 | 0.0 | 0.1 | 0.1 | 0.0 | 0.1 | 0.0 | 0.1 | 0.1 | 0.0 | 0.1 | 0.1 | 0.1 | 0.0 | 0.0 | 3.3 |
| 38.5℃以上 | 0.2 | 0.4 | 0.4 | 0.3 | 0.3 | 0.2 | 0.1 | 0.3 | 0.4 | 0.2 | 0.1 | 0.2 | 0.2 | 0.2 | 0.2 | 0.1 | 0.2 | 0.1 | 0.1 | 0.1 | 0.1 | 0.2 | 0.1 | 0.1 | 0.1 | 0.1 | 0.1 | 0.1 | 0.1 | 0.1 | 0.1 | 5.0 |
| 局所反応 | 0.8 | 2.6 | 1.1 | 0.2 | 0.1 | 0.0 | 0.0 | 0.0 | 0.0 | 0.0 | 0.0 | | 0.0 | | 0.0 | | | 0.0 | | | | | | | | | | | | 0.0 | 4.9 | |
| けいれん | | | 0.0 | 0.0 | | | | | 0.0 | 0.0 | 0.0 | | | | | | | | | | | | | | | | | | | | | 0.1 |
| 37.5℃未満 | | | | | | | | | | 0.0 | | | | | | | | | | | | | | | | | | | | | | 0.0 |
| 37.5℃以上 | | | 0.0 | 0.0 | | | | | 0.0 | | 0.0 | | | | | | | | | | | | | | | | | | | | | 0.1 |
| 尋麻疹 | 0.1 | 0.1 | 0.1 | 0.0 | 0.1 | 0.0 | 0.1 | 0.1 | 0.1 | 0.0 | 0.0 | 0.0 | 0.0 | 0.0 | 0.0 | 0.0 | 0.0 | 0.0 | 0.0 | 0.0 | | | | | 0.0 | | | 0.0 | 0.0 | 0.0 | 0.0 | 0.8 |
| 発 疹 | 0.0 | 0.0 | 0.1 | 0.1 | | 0.0 | 0.1 | 0.0 | 0.0 | | 0.0 | 0.0 | 0.1 | 0.0 | 0.0 | 0.0 | 0.0 | | | 0.0 | 0.0 | 0.0 | | | | 0.0 | 0.0 | 0.0 | 0.0 | 0.0 | 0.0 | 0.9 |
| 合 計 | 1.2 | 3.6 | 2.0 | 0.8 | 0.6 | 0.4 | 0.3 | 0.5 | 0.6 | 0.4 | 0.3 | 0.4 | 0.3 | 0.3 | 0.4 | 0.3 | 0.3 | 0.4 | 0.3 | 0.2 | 0.2 | 0.2 | 0.2 | 0.2 | 0.2 | 0.2 | 0.2 | 0.2 | 0.2 | 0.2 | 0.2 | 15.0 |

日本脳炎1期追加

阪大 (対象者数 7829 人) (異常発生者数 646 人)

| 発 | 現 日 | | | | | | | | | | | | | | | | | | | | | | | | | | | | 合 計 | |
|--------------------|-----|-----|----|----|----|----|----|----|----|----|-----|-----|-----|-----|-----|-----|-----|-----|-----|-----|-----|-----|-----|-----|-----|-----|-----|-----|-----|-----|
| | 0日 | 1日 | 2日 | 3日 | 4日 | 5日 | 6日 | 7日 | 8日 | 9日 | 10日 | 11日 | 12日 | 13日 | 14日 | 15日 | 16日 | 17日 | 18日 | 19日 | 20日 | 21日 | 22日 | 23日 | 24日 | 25日 | 26日 | 27日 | | 28日 |
| 発 熱 | 21 | 55 | 28 | 22 | 23 | 19 | 14 | 19 | 16 | 9 | 12 | 17 | 18 | 13 | 13 | 9 | 18 | 9 | 10 | 16 | 11 | 7 | 10 | 8 | 13 | 10 | 8 | 3 | 2 | 433 |
| 37.5℃以上 38.5℃未満 | 10 | 29 | 9 | 8 | 12 | 6 | 6 | 7 | 6 | 4 | 4 | 4 | 8 | 4 | 6 | 4 | 10 | | 4 | 4 | | | 4 | 2 | 2 | 3 | 3 | | 1 | 160 |
| 38.5℃以上 | 11 | 26 | 19 | 14 | 11 | 13 | 8 | 12 | 10 | 5 | 8 | 13 | 10 | 9 | 7 | 5 | 8 | 9 | 6 | 12 | 11 | 7 | 6 | 6 | 11 | 7 | 5 | 3 | 1 | 273 |
| 局所反応 | 27 | 116 | 45 | 13 | 3 | 3 | 1 | 1 | 2 | | | | 1 | | | | | | | | | | | | | | | | | 212 |
| けいれん | 1 | | | | 1 | | | 1 | | | | | | | | | | | 1 | | | 1 | | | | | | | | 5 |
| 37.5℃未満 | 1 | | | | | | | | | | | | | | | | | | | | | | | | | | | | | 1 |
| 37.5℃以上 | | | | | 1 | | | 1 | | | | | | | | | | | 1 | | | 1 | | | | | | | | 4 |
| 蕁麻疹 | 2 | 8 | 5 | 4 | 2 | 1 | 3 | 3 | 1 | | 3 | 1 | 1 | | 3 | 2 | | | 4 | | | 1 | 1 | 1 | 1 | 1 | 1 | 1 | | 48 |
| 発 疹 | 1 | 5 | 7 | 1 | 2 | 2 | 2 | 1 | 1 | 2 | 2 | 1 | 2 | | 1 | 3 | 1 | | 2 | 3 | | | 1 | | | 1 | 2 | | 3 | 46 |
| 合 計 | 52 | 184 | 85 | 40 | 31 | 25 | 20 | 25 | 20 | 11 | 17 | 19 | 22 | 13 | 17 | 14 | 19 | 9 | 17 | 19 | 11 | 9 | 12 | 8 | 14 | 11 | 11 | 4 | 5 | 744 |

| | 発 生 割 合 | | | | | | | | | | | | | | | | | | | | | | | | | | | | | |
|--------------------|---------|-----|-----|-----|-----|-----|-----|-----|-----|-----|-----|-----|-----|-----|-----|-----|-----|-----|-----|-----|-----|-----|-----|-----|-----|-----|-----|-----|-----|-----|
| | 0日 | 1日 | 2日 | 3日 | 4日 | 5日 | 6日 | 7日 | 8日 | 9日 | 10日 | 11日 | 12日 | 13日 | 14日 | 15日 | 16日 | 17日 | 18日 | 19日 | 20日 | 21日 | 22日 | 23日 | 24日 | 25日 | 26日 | 27日 | 28日 | 合 計 |
| 発 熱 | 0.3 | 0.7 | 0.4 | 0.3 | 0.3 | 0.2 | 0.2 | 0.2 | 0.2 | 0.1 | 0.2 | 0.2 | 0.2 | 0.2 | 0.2 | 0.1 | 0.2 | 0.1 | 0.1 | 0.2 | 0.1 | 0.1 | 0.1 | 0.1 | 0.2 | 0.1 | 0.1 | 0.0 | 0.0 | 5.5 |
| 37.5℃以上 38.5℃未満 | 0.1 | 0.4 | 0.1 | 0.1 | 0.2 | 0.1 | 0.1 | 0.1 | 0.1 | 0.1 | 0.1 | 0.1 | 0.1 | 0.1 | 0.1 | 0.1 | 0.1 | | 0.1 | 0.1 | | | 0.1 | 0.0 | 0.0 | 0.0 | | 0.0 | 0.0 | 2.0 |
| 38.5℃以上 | 0.1 | 0.3 | 0.2 | 0.2 | 0.1 | 0.2 | 0.1 | 0.2 | 0.1 | 0.1 | 0.1 | 0.2 | 0.1 | 0.1 | 0.1 | 0.1 | 0.1 | 0.1 | 0.1 | 0.2 | 0.1 | 0.1 | 0.1 | 0.1 | 0.1 | 0.1 | 0.1 | 0.0 | 0.0 | 3.5 |
| 局所反応 | 0.3 | 1.5 | 0.6 | 0.2 | 0.0 | 0.0 | 0.0 | 0.0 | 0.0 | | | | 0.0 | | | | | | | | | | | | | | | | | 2.7 |
| けいれん | 0.0 | | | | 0.0 | | | 0.0 | | | | | | | | | | | 0.0 | | | 0.0 | | | | | | | | 0.1 |
| 37.5℃未満 | 0.0 | | | | | | | | | | | | | | | | | | | | | | | | | | | | | 0.0 |
| 37.5℃以上 | | | | | 0.0 | | | 0.0 | | | | | | | | | | | 0.0 | | | 0.0 | | | | | | | | 0.1 |
| 蕁麻疹 | 0.0 | 0.1 | 0.1 | 0.1 | 0.0 | 0.0 | 0.0 | 0.0 | 0.0 | | 0.0 | 0.0 | 0.0 | | 0.0 | 0.0 | | | 0.1 | | | 0.0 | 0.0 | | 0.0 | 0.0 | 0.0 | 0.0 | | 0.6 |
| 発 疹 | 0.0 | 0.1 | 0.1 | 0.0 | 0.0 | 0.0 | 0.0 | 0.0 | 0.0 | 0.0 | 0.0 | 0.0 | 0.0 | | 0.0 | 0.0 | 0.0 | | 0.0 | 0.0 | | | 0.0 | | | 0.0 | 0.0 | | 0.0 | 0.6 |
| 合 計 | 0.7 | 2.4 | 1.1 | 0.5 | 0.4 | 0.3 | 0.3 | 0.3 | 0.3 | 0.1 | 0.2 | 0.2 | 0.3 | 0.2 | 0.2 | 0.2 | 0.2 | 0.1 | 0.2 | 0.2 | 0.1 | 0.1 | 0.2 | 0.1 | 0.2 | 0.1 | 0.1 | 0.1 | 0.1 | 9.5 |

日本脳炎2期

| 発 現 日 | | (対象者数 5145 人) (異常発生者数 432 人) | | | | | | | | | | | | | | | | | | | | | | | | | | | | | |
|--------------------|----|------------------------------|----|----|----|----|----|----|----|----|----|-----|-----|-----|-----|-----|-----|-----|-----|-----|-----|-----|-----|-----|-----|-----|-----|-----|-----|-----|-----|
| | | 0日 | 1日 | 2日 | 3日 | 4日 | 5日 | 6日 | 7日 | 8日 | 9日 | 10日 | 11日 | 12日 | 13日 | 14日 | 15日 | 16日 | 17日 | 18日 | 19日 | 20日 | 21日 | 22日 | 23日 | 24日 | 25日 | 26日 | 27日 | 28日 | 合 計 |
| 発 熱 | 13 | 25 | 11 | 8 | 5 | 1 | 5 | 2 | 6 | 4 | 3 | 3 | 3 | 9 | 1 | 2 | 3 | 3 | 2 | 2 | 7 | 4 | 1 | 5 | 1 | 5 | 2 | | 3 | 139 | |
| 37.5℃以上 38.5℃未満 | 7 | 18 | 7 | 5 | 2 | | 3 | 1 | 3 | | 1 | | | 3 | 5 | 1 | 2 | 1 | | 1 | 5 | 2 | 1 | 3 | | 3 | | 2 | 77 | | |
| 38.5℃以上 | 6 | 7 | 4 | 3 | 3 | 1 | 2 | 1 | 3 | 4 | 2 | 3 | | | 4 | 1 | 1 | 2 | 2 | 1 | 2 | 2 | 2 | 2 | 1 | 2 | 2 | 1 | 62 | | |
| 局所反応 | 43 | 153 | 48 | 12 | 2 | 2 | | | 1 | | | 1 | | | 1 | | | | | | | | | | | 1 | | 1 | 265 | | |
| けいれん | 3 | | 1 | | | | | | | | | | | | | | | | | | | | | | | | | | 4 | | |
| 37.5℃未満 | 3 | | 1 | | | | | | | | | | | | | | | | | | | | | | | | | | 4 | | |
| 37.5℃以上 | | | | | | | | | | | | | | | | | | | | | | | | | | | | | | | |
| 蕁麻疹 | 4 | 5 | 4 | 4 | 2 | 2 | 3 | 3 | | | | | | 2 | 1 | 3 | 1 | | 2 | | | | | 2 | | 1 | | 1 | 41 | | |
| 発 疹 | 2 | 7 | 1 | 1 | 1 | | 2 | 4 | | | | | | | | 1 | | 1 | 1 | 2 | | | | 1 | | 1 | | | 26 | | |
| 合 計 | 65 | 190 | 65 | 25 | 10 | 5 | 10 | 9 | 7 | 4 | 3 | 4 | 3 | 4 | 3 | 12 | 3 | 4 | 5 | 3 | 9 | 4 | 4 | 4 | 5 | 1 | 6 | 4 | 1 | 5 | 475 |

| 発 生 割 合 | | 合 | | | | | | | | | | | | | | | | | | | | | | | | | | | | | |
|--------------------|-----|-----|-----|-----|-----|-----|-----|-----|-----|-----|-----|------|------|------|------|------|------|------|------|------|------|------|------|------|------|------|------|------|------|------|-------|
| | | 0 日 | 1 日 | 2 日 | 3 日 | 4 日 | 5 日 | 6 日 | 7 日 | 8 日 | 9 日 | 10 日 | 11 日 | 12 日 | 13 日 | 14 日 | 15 日 | 16 日 | 17 日 | 18 日 | 19 日 | 20 日 | 21 日 | 22 日 | 23 日 | 24 日 | 25 日 | 26 日 | 27 日 | 28 日 | 合 計 |
| 発 熱 | 0.3 | 0.5 | 0.2 | 0.2 | 0.1 | 0.0 | 0.1 | 0.1 | 0.1 | 0.1 | 0.1 | 0.1 | 0.1 | 0.1 | 0.2 | 0.0 | 0.0 | 0.1 | 0.1 | 0.0 | 0.0 | 0.0 | 0.1 | 0.1 | 0.0 | 0.1 | 0.0 | 0.1 | 0.0 | 0.1 | 2.7 |
| 37.5℃以上 38.5℃未満 | 0.1 | 0.3 | 0.1 | 0.1 | 0.0 | | 0.1 | 0.0 | 0.1 | | 0.0 | | | 0.1 | 0.1 | 0.0 | 0.0 | 0.0 | 0.0 | 0.0 | 0.0 | 0.0 | 0.1 | 0.0 | 0.1 | | 0.0 | | | 0.0 | 1.5 |
| 38.5℃以上 | 0.1 | 0.1 | 0.1 | 0.1 | 0.1 | 0.0 | 0.0 | 0.0 | 0.1 | 0.1 | 0.0 | 0.1 | 0.1 | | 0.1 | 0.0 | 0.0 | 0.0 | 0.0 | 0.0 | 0.0 | 0.0 | 0.0 | 0.0 | 0.0 | 0.0 | 0.0 | 0.0 | 0.0 | 0.0 | 1.2 |
| 局所反応 | 0.8 | 3.0 | 0.9 | 0.2 | 0.0 | 0.0 | | | 0.0 | | | 0.0 | | | 0.0 | | | | | | | | | | | | 0.0 | | | 0.0 | 5.2 |
| けいれん | 0.1 | | 0.0 | | | | | | | | | | | | | | | | | | | | | | | | | | | | 0.1 |
| 37.5℃未満 | 0.1 | | 0.0 | | | | | | | | | | | | | | | | | | | | | | | | | | | | 0.1 |
| 37.5℃以上 | | | | | | | | | | | | | | | | | | | | | | | | | | | | | | | ##### |
| 蕁麻疹 | 0.1 | 0.1 | 0.1 | 0.1 | 0.0 | 0.0 | 0.1 | 0.1 | 0.1 | | | | | | 0.0 | 0.0 | 0.1 | 0.0 | | 0.0 | 0.0 | | | 0.0 | | | 0.0 | 0.0 | 0.0 | 0.0 | 0.8 |
| 発 疹 | 0.0 | 0.1 | 0.0 | 0.0 | 0.0 | | 0.0 | 0.1 | | | | | | | | 0.0 | | | 0.0 | 0.0 | 0.0 | 0.0 | | 0.0 | | | 0.0 | | | | 0.5 |
| 合 計 | 1.3 | 3.7 | 1.3 | 0.5 | 0.2 | 0.1 | 0.2 | 0.2 | 0.1 | 0.1 | 0.1 | 0.1 | 0.1 | 0.1 | 0.2 | 0.1 | 0.1 | 0.1 | 0.1 | 0.1 | 0.1 | 0.1 | 0.2 | 0.1 | 0.1 | 0.1 | 0.0 | 0.1 | 0.0 | 0.1 | 9.2 |

日本脳炎2期

化血 (対象者数 3345 人) (異常発生者数 291 人)

| 発 現 日 | | 発 生 割 合 | | | | | | | | | | | | | | | | | | | | | | | | | | | | 合 計 | | |
|--------------------|----|---------|-----|-----|-----|-----|-----|-----|-----|-----|-----|------|------|------|------|------|------|------|------|------|------|------|------|------|------|------|------|------|------|-----|------|---|
| | | 0 日 | 1 日 | 2 日 | 3 日 | 4 日 | 5 日 | 6 日 | 7 日 | 8 日 | 9 日 | 10 日 | 11 日 | 12 日 | 13 日 | 14 日 | 15 日 | 16 日 | 17 日 | 18 日 | 19 日 | 20 日 | 21 日 | 22 日 | 23 日 | 24 日 | 25 日 | 26 日 | 27 日 | | 28 日 | |
| 発 熱 | 4 | 8 | 2 | 5 | 4 | 4 | 2 | 2 | 1 | 4 | 6 | | 2 | | 4 | | 5 | 1 | 3 | 3 | 3 | | 3 | 2 | 2 | 2 | 1 | 1 | | | 72 | |
| 37.5℃以上 38.5℃未満 | 3 | 4 | 1 | 3 | 3 | 3 | 1 | | 1 | 2 | 1 | | 1 | | 1 | | 3 | 1 | 2 | 3 | | 1 | 1 | 1 | 2 | 2 | 1 | | | | 39 | |
| 38.5℃以上 | 1 | 4 | 1 | 2 | 1 | 1 | 1 | 2 | | 2 | 5 | | 1 | | 3 | | 2 | | | 1 | | 2 | 2 | 1 | | | 1 | | | | 33 | |
| 局所反応 | 24 | 130 | 43 | 10 | 1 | 1 | 1 | | 1 | | | | | | | | | | | | | | | | | | | | | | 212 | |
| けいれん | | | | | | | | | | | | | | | | | | | | 1 | | | | | | | | | | | 1 | |
| 37.5℃未満 | | | | | | | | | | | | | | | | | | | | | | | | | | | | | | | | |
| 37.5℃以上 | | | | | | | | | | | | | | | | | | | | | 1 | | | | | | | | | | 1 | |
| 蕁麻疹 | | 6 | 1 | 1 | | | | 1 | | 1 | | 1 | 1 | | | | 2 | 1 | | | | | | | | 1 | 1 | 1 | | 1 | 18 | |
| 発 疹 | | 2 | 3 | | | | 1 | | | | | | | | | | | | | | | | | | | 1 | | 1 | | | | 9 |
| 合 計 | 28 | 146 | 49 | 16 | 6 | 5 | 4 | 3 | 2 | 6 | 6 | 1 | 2 | | 4 | | 7 | 2 | 3 | 4 | | 4 | 3 | 2 | 4 | 1 | 3 | | 1 | | 312 | |

| 発 生 割 合 | | | 発 生 割 合 | | | | | | | | | | | | | | | | | | | | | | | | | | | | 合 計 | |
|--------------------|-----|-----|---------|-----|-----|-----|-----|-----|-----|-----|-----|-----|------|------|-------|------|-------|------|------|------|------|------|------|------|------|------|------|------|------|-------|-----|-------|
| | | | 0 日 | 1 日 | 2 日 | 3 日 | 4 日 | 5 日 | 6 日 | 7 日 | 8 日 | 9 日 | 10 日 | 11 日 | 12 日 | 13 日 | 14 日 | 15 日 | 16 日 | 17 日 | 18 日 | 19 日 | 20 日 | 21 日 | 22 日 | 23 日 | 24 日 | 25 日 | 26 日 | 27 日 | | 28 日 |
| 発 熱 | 0.1 | 0.2 | 0.1 | 0.1 | 0.1 | 0.1 | 0.1 | 0.1 | 0.0 | 0.1 | 0.1 | 0.2 | | 0.1 | | | 0.1 | 0.0 | 0.1 | 0.1 | 0.1 | 0.1 | | 0.1 | 0.1 | 0.1 | 0.1 | 0.0 | 0.0 | | | 2.2 |
| 37.5℃以上 38.5℃未満 | 0.1 | 0.1 | 0.0 | 0.1 | 0.1 | 0.1 | 0.0 | 0.1 | 0.0 | 0.0 | 0.1 | 0.0 | | 0.0 | | 0.0 | 0.0 | 0.0 | 0.1 | 0.1 | 0.1 | | 0.0 | 0.0 | 0.0 | 0.1 | 0.1 | 0.0 | | | | 1.2 |
| 38.5℃以上 | 0.0 | 0.1 | 0.0 | 0.1 | 0.0 | 0.0 | 0.1 | 0.1 | | 0.0 | 0.1 | 0.1 | | 0.0 | | 0.1 | | | 0.1 | 0.0 | 0.1 | | 0.1 | 0.1 | 0.0 | | 0.0 | | 0.0 | | | 1.0 |
| 局所反応 | 0.7 | 3.9 | 1.3 | 0.3 | 0.0 | 0.0 | 0.0 | | 0.0 | 0.0 | | | | | | | | | | | | | | | | | | | | | | 6.3 |
| けいれん | | | | | | | | | | | | | | | | | | | | | | | 0.0 | | | | | | | | | 0.0 |
| 37.5℃未満 | | | | | | | | | | | | | | | | | | | | | | | | | | | | | | | | ##### |
| 37.5℃以上 | | | | | | | | | | | | | | | | | | | | | | | 0.0 | | | | | | | | | 0.0 |
| 蕁麻疹 | | 0.2 | 0.0 | 0.0 | | | 0.0 | | | 0.0 | | | 0.0 | | | | 0.1 | 0.0 | | | | | | | | 0.0 | 0.0 | 0.0 | 0.0 | | | 0.5 |
| 発 疹 | | 0.1 | 0.1 | | 0.0 | | | | | | 0.0 | | | | | | | | | | | | | | | | 0.0 | 0.0 | | | | 0.3 |
| 合 計 | 0.8 | 4.4 | 1.5 | 0.5 | 0.2 | 0.1 | 0.1 | 0.1 | 0.1 | 0.1 | 0.2 | 0.2 | 0.0 | 0.1 | ##### | 0.1 | ##### | 0.2 | 0.1 | 0.1 | 0.1 | 0.1 | 0.1 | 0.1 | 0.1 | 0.1 | 0.1 | 0.0 | 0.1 | ##### | 0.0 | 9.3 |

B型肝炎1回目

化血 (対象者数 769 人) (異常発生者数 76 人)

| 発 | 現 日 | | | | | | | | | | | | | | | | | | | | | | | | | | | | 合 計 | | |
|--------------------|-----|-----|-----|-----|-----|-----|-----|-----|-----|-----|------|------|------|------|------|------|------|------|------|------|------|------|------|------|------|------|------|------|-----|------|----|
| | 0 日 | 1 日 | 2 日 | 3 日 | 4 日 | 5 日 | 6 日 | 7 日 | 8 日 | 9 日 | 10 日 | 11 日 | 12 日 | 13 日 | 14 日 | 15 日 | 16 日 | 17 日 | 18 日 | 19 日 | 20 日 | 21 日 | 22 日 | 23 日 | 24 日 | 25 日 | 26 日 | 27 日 | | 28 日 | |
| 発 熱 | 5 | 19 | 5 | | | | | | | 2 | | 2 | | 1 | 1 | | | | | 2 | | | 1 | | | | | | | | 38 |
| 37.5℃以上 38.5℃未満 | 3 | 16 | 4 | | | | | | | 2 | | 1 | 1 | 1 | 1 | | | | | 2 | | | 1 | | | | | | | | 31 |
| 38.5℃以上 | 2 | 3 | 1 | | | | | | | | | 1 | | | | | | | | | | | | | | | | | | | 7 |
| 局所反応 | 5 | 18 | 1 | 2 | | | | 1 | | | | | | | | | | | | | | 1 | | | | | | | | | 28 |
| けいれん | | | | | | | | | | | | | | | | | | | | | | | | | | | | | | | |
| 37.5℃未満 | | | | | | | | | | | | | | | | | | | | | | | | | | | | | | | |
| 37.5℃以上 | | | | | | | | | | | | | | | | | | | | | | | | | | | | | | | |
| 嘔 吐 | | 3 | | | | | | 1 | | | | | | | | | | | | | | | | | | | | | | | 4 |
| 下 痢 | | 2 | 1 | 1 | | | | 1 | 2 | | | 1 | 1 | | | | | | | 1 | | | 1 | | | | | | | | 11 |
| せき鼻水 | 2 | | | | 1 | | | | | | | | | | | | | | | | | | | | | | | | | | 3 |
| 合 計 | 12 | 42 | 7 | 3 | 1 | | | 3 | 2 | 2 | | 3 | | 2 | 1 | | | | | 3 | | | 3 | | | | | | | | 84 |

| 発 生 割 合 | 合 計 | | | | | | | | | | | | | | | | | | | | | | | | | | | | | |
|--------------------|-----|-----|-----|-----|-----|-----|-----|-----|-----|-----|------|------|------|------|------|------|------|------|------|------|------|------|------|------|------|------|------|------|------|------|
| | 0 日 | 1 日 | 2 日 | 3 日 | 4 日 | 5 日 | 6 日 | 7 日 | 8 日 | 9 日 | 10 日 | 11 日 | 12 日 | 13 日 | 14 日 | 15 日 | 16 日 | 17 日 | 18 日 | 19 日 | 20 日 | 21 日 | 22 日 | 23 日 | 24 日 | 25 日 | 26 日 | 27 日 | 28 日 | |
| 発 熱 | 0.7 | 2.5 | 0.7 | | | | | | | 0.3 | | 0.3 | | 0.1 | 0.1 | | | | 0.3 | | | 0.1 | | | | | | | | |
| 37.5℃以上 38.5℃未満 | 0.4 | 2.1 | 0.5 | | | | | | | 0.3 | | 0.1 | 0.1 | 0.1 | 0.1 | | | | 0.3 | | | 0.1 | | | | | | | | |
| 38.5℃以上 | 0.3 | 0.4 | 0.1 | | | | | | | | | 0.1 | | | | | | | | | | | | | | | | | | |
| 局所反応 | 0.7 | 2.3 | 0.1 | 0.3 | | | | 0.1 | | | | | | | | | | | | | | 0.1 | | | | | | | | |
| けいれん | | | | | | | | | | | | | | | | | | | | | | | | | | | | | | |
| 37.5℃未満 | | | | | | | | | | | | | | | | | | | | | | | | | | | | | | |
| 37.5℃以上 | | | | | | | | | | | | | | | | | | | | | | | | | | | | | | |
| 嘔 吐 | | 0.4 | | | | | | 0.1 | | | | | | | | | | | | | | | | | | | | | | 0.5 |
| 下 痢 | | 0.3 | 0.1 | 0.1 | | | | 0.1 | 0.3 | | | 0.1 | 0.1 | | | | | | 0.1 | | | 0.1 | | | | | | | | 1.4 |
| せき鼻水 | 0.3 | | | | 0.1 | | | | | | | | | | | | | | | | | | | | | | | | | 0.4 |
| 合 計 | 1.6 | 5.5 | 0.9 | 0.4 | 0.1 | | | 0.4 | 0.3 | 0.3 | | 0.4 | | 0.3 | 0.1 | | | | 0.4 | | | 0.4 | | | | | | | | 10.9 |

B型肝炎1回目

| MSD | | (対象者数 2345 人) (異常発生者数 313 人) | | | | | | | | | | | | | | | | | | | | | | | | | | | | | | |
|--------------------|-----|------------------------------|-----|-----|-----|-----|-----|-----|-----|-----|-----|------|------|------|------|------|------|------|------|------|------|------|------|------|------|------|------|------|------|-----|------|-----|
| 発 | 現 日 | | | | | | | | | | | | | | | | | | | | | | | | | | | | | 合 計 | | |
| | | 0 日 | 1 日 | 2 日 | 3 日 | 4 日 | 5 日 | 6 日 | 7 日 | 8 日 | 9 日 | 10 日 | 11 日 | 12 日 | 13 日 | 14 日 | 15 日 | 16 日 | 17 日 | 18 日 | 19 日 | 20 日 | 21 日 | 22 日 | 23 日 | 24 日 | 25 日 | 26 日 | 27 日 | | 28 日 | |
| 発 熱 | | 38 | 44 | 16 | 7 | 4 | 5 | 3 | 2 | 3 | 1 | 2 | 6 | 3 | 1 | 1 | | 2 | | 1 | 2 | 4 | 4 | 4 | 1 | 2 | 2 | | 1 | 2 | | 157 |
| 37.5℃以上 38.5℃未満 | | 32 | 38 | 12 | 6 | 3 | 1 | 2 | 1 | 1 | | 2 | 4 | | 1 | | 1 | | 1 | | 1 | 2 | 3 | 1 | | 1 | 2 | | | 1 | | 115 |
| 38.5℃以上 | | 6 | 6 | 4 | 1 | 1 | 4 | 1 | 1 | 2 | 1 | | 2 | 3 | | 1 | | 1 | | | | 1 | 1 | 3 | 1 | 1 | | 1 | 1 | | | 42 |
| 局所反応 | | 19 | 58 | 22 | 2 | 2 | | | 1 | 2 | | | | | | | | | | | | | | | | | | | | | | 106 |
| けいれん | | | 1 | | | | | | | | | | | | | | | | | | | | | | | | | | | | | 1 |
| 37.5℃未満 | | | 1 | | | | | | | | | | | | | | | | | | | | | | | | | | | | | 1 |
| 37.5℃以上 | | | | | | | | | | | | | | | | | | | | | | | | | | | | | | | | |
| 嘔 吐 | | 6 | 4 | 2 | | 1 | 1 | | | | | | 1 | | | | | 1 | | 1 | 1 | | | | | 2 | | 1 | | | | 21 |
| 下 痢 | | 7 | 13 | 7 | 3 | 3 | 2 | 2 | 1 | 4 | | | 3 | | | 1 | | 1 | | | | 1 | 1 | | | | | | | 1 | | 51 |
| せき鼻水 | | 1 | 6 | 2 | 2 | 3 | 1 | 1 | | | | | 1 | | 1 | | | | | 2 | | | | 1 | 1 | 1 | | 1 | | | | 24 |
| 合 計 | | 71 | 126 | 49 | 14 | 13 | 9 | 6 | 4 | 9 | 1 | 2 | 11 | 3 | 2 | 1 | 1 | 4 | | 5 | 3 | 5 | 6 | 2 | 2 | 5 | 2 | 2 | 1 | 2 | 1 | 360 |

| 発 生 割 合 | | | | | | | | | | | | | | | | | | | | | | | | | | | | | 合 計 | | |
|--------------------|-----|------|-----|-----|-----|-----|-----|-----|-----|-----|------|------|------|------|------|------|------|------|------|------|------|------|------|------|------|------|------|------|-----|------|------|
| | 0 日 | 1 日 | 2 日 | 3 日 | 4 日 | 5 日 | 6 日 | 7 日 | 8 日 | 9 日 | 10 日 | 11 日 | 12 日 | 13 日 | 14 日 | 15 日 | 16 日 | 17 日 | 18 日 | 19 日 | 20 日 | 21 日 | 22 日 | 23 日 | 24 日 | 25 日 | 26 日 | 27 日 | | 28 日 | |
| 発 熱 | 4.9 | 5.7 | 2.1 | 0.9 | 0.5 | 0.7 | 0.4 | 0.3 | 0.4 | 0.1 | 0.3 | 0.8 | 0.4 | 0.1 | 0.1 | | 0.3 | | 0.1 | 0.3 | 0.5 | 0.5 | 0.1 | 0.3 | 0.3 | | | 0.1 | 0.3 | | 20.4 |
| 37.5℃以上 38.5℃未満 | 4.2 | 4.9 | 1.6 | 0.8 | 0.4 | 0.1 | 0.3 | 0.1 | 0.1 | | 0.3 | 0.5 | | 0.1 | | | 0.1 | | 0.1 | 0.3 | 0.4 | 0.1 | | 0.1 | 0.3 | 0.3 | | | 0.1 | | 15.0 |
| 38.5℃以上 | 0.8 | 0.8 | 0.5 | 0.1 | 0.1 | 0.5 | 0.1 | 0.1 | 0.3 | 0.1 | | 0.3 | 0.4 | | 0.1 | | 0.1 | | | | 0.1 | 0.4 | 0.1 | 0.1 | 0.1 | | | 0.1 | 0.1 | | 5.5 |
| 局所反応 | 2.5 | 7.5 | 2.9 | 0.3 | 0.3 | | | 0.1 | 0.3 | | | | | | | | | | | | | | | | | | | | | | 13.8 |
| けいれん | | 0.1 | | | | | | | | | | | | | | | | | | | | | | | | | | | | | 0.1 |
| 37.5℃未満 | | 0.1 | | | | | | | | | | | | | | | | | | | | | | | | | | | | | 0.1 |
| 37.5℃以上 | | | | | | | | | | | | | | | | | | | | | | | | | | | | | | | |
| 嘔 吐 | 0.8 | 0.5 | 0.3 | | 0.1 | 0.1 | | | | | | 0.1 | | | | | 0.1 | | 0.1 | 0.1 | | | | | 0.3 | | 0.1 | | | | 2.7 |
| 下 痢 | 0.9 | 1.7 | 0.9 | 0.4 | 0.4 | 0.3 | 0.3 | 0.1 | 0.5 | | | | 0.4 | | | 0.1 | 0.1 | | 0.1 | | 0.1 | 0.1 | | | | | | | 0.1 | | 6.6 |
| せき鼻水 | 0.1 | 0.8 | 0.3 | 0.3 | 0.4 | 0.1 | 0.1 | | | | | | 0.1 | | | | | | 0.3 | | | 0.1 | 0.1 | 0.1 | 0.1 | | | 0.1 | | | 3.1 |
| 合 計 | 9.2 | 16.4 | 6.4 | 1.8 | 1.7 | 1.2 | 0.8 | 0.5 | 1.2 | 0.1 | 0.3 | 1.4 | 0.4 | 0.3 | 0.1 | 0.1 | 0.5 | | 0.7 | 0.4 | 0.7 | 0.8 | 0.3 | 0.3 | 0.7 | 0.3 | 0.3 | 0.1 | 0.3 | 0.1 | 46.8 |

B型肝炎2回目

化血 (対象者数 641 人) (異常発生者数 111 人)

| 発 | 現 日 | | | | | | | | | | | | | | | | | | | | | | | | | | | | 合 計 | | |
|--------------------|-----|-----|-----|-----|-----|-----|-----|-----|-----|-----|------|------|------|------|------|------|------|------|------|------|------|------|------|------|------|------|------|------|-----|------|----|
| | 0 日 | 1 日 | 2 日 | 3 日 | 4 日 | 5 日 | 6 日 | 7 日 | 8 日 | 9 日 | 10 日 | 11 日 | 12 日 | 13 日 | 14 日 | 15 日 | 16 日 | 17 日 | 18 日 | 19 日 | 20 日 | 21 日 | 22 日 | 23 日 | 24 日 | 25 日 | 26 日 | 27 日 | | 28 日 | |
| 発 熱 | 8 | 39 | 11 | 1 | | 2 | 1 | 2 | 2 | | | 1 | | | 1 | | 1 | | 1 | | 1 | | | | 2 | | 1 | | | 2 | 76 |
| 37.5℃以上 38.5℃未満 | 6 | 28 | 6 | | | 1 | | 2 | 2 | | | 1 | | | 1 | | | | | | | | | | 1 | | 1 | | | 1 | 50 |
| 38.5℃以上 | 2 | 11 | 5 | 1 | | 1 | 1 | | | | | | | | | 1 | | 1 | | 1 | | | | 1 | | | | | 1 | 26 | |
| 局所反応 | 7 | 19 | 12 | 2 | | | | | | | | | | | | | | | | | | | | | | | | | | 40 | |
| けいれん | | | | | | | | | | | | | | | | | | | | | | | | | | | | | | | |
| 37.5℃未満 | | | | | | | | | | | | | | | | | | | | | | | | | | | | | | | |
| 37.5℃以上 | | | | | | | | | | | | | | | | | | | | | | | | | | | | | | | |
| 嘔 吐 | | 1 | 1 | 1 | | | 1 | 1 | 1 | | | | | | 1 | | | | | | | | | | 2 | | | | | | 8 |
| 下 痢 | 2 | 5 | 4 | | | | 1 | 1 | 1 | | | 1 | | | 1 | | | | | 1 | 1 | | | | | | | | | 17 | |
| せき鼻水 | | 1 | | | | | | | 2 | | | | | | | 1 | | | | 1 | | 1 | | | | | 1 | | | 7 | |
| 合 計 | 17 | 65 | 28 | 4 | | 2 | 3 | 2 | 6 | | | 2 | | | 3 | | 2 | | 1 | 2 | 2 | 1 | | 4 | | 1 | 1 | 2 | | 148 | |

| 発 生 割 合 | 合 計 | | | | | | | | | | | | | | | | | | | | | | | | | | | | | | |
|--------------------|-----|------|-----|-----|-----|-----|-----|-----|-----|-----|------|------|------|------|------|------|------|------|------|------|------|------|------|------|------|------|------|------|------|------|-----|
| | 0 日 | 1 日 | 2 日 | 3 日 | 4 日 | 5 日 | 6 日 | 7 日 | 8 日 | 9 日 | 10 日 | 11 日 | 12 日 | 13 日 | 14 日 | 15 日 | 16 日 | 17 日 | 18 日 | 19 日 | 20 日 | 21 日 | 22 日 | 23 日 | 24 日 | 25 日 | 26 日 | 27 日 | 28 日 | | |
| 発 熱 | 1.2 | 6.1 | 1.7 | 0.2 | | 0.3 | 0.2 | 0.3 | 0.3 | | | 0.2 | | | 0.2 | | 0.2 | | 0.2 | | 0.2 | | | 0.3 | | 0.2 | | | 0.3 | 11.9 | |
| 37.5℃以上 38.5℃未満 | 0.9 | 4.4 | 0.9 | | | 0.2 | | 0.3 | 0.3 | | | 0.2 | | | 0.2 | | | | | | | | | 0.2 | | 0.2 | | | 0.2 | 7.8 | |
| 38.5℃以上 | 0.3 | 1.7 | 0.8 | 0.2 | | 0.2 | 0.2 | | | | | | | | | 0.2 | | | 0.2 | | 0.2 | | | 0.2 | | | | 0.2 | 4.1 | | |
| 局所反応 | 1.1 | 3.0 | 1.9 | 0.3 | | | | | | | | | | | | | | | | | | | | | | | | | | 6.2 | |
| けいれん | | | | | | | | | | | | | | | | | | | | | | | | | | | | | | | |
| 37.5℃未満 | | | | | | | | | | | | | | | | | | | | | | | | | | | | | | | |
| 37.5℃以上 | | | | | | | | | | | | | | | | | | | | | | | | | | | | | | | |
| 嘔 吐 | | 0.2 | 0.2 | 0.2 | | | 0.2 | | 0.2 | | | | | | 0.2 | | | | | | | | | 0.3 | | | | | | | 1.2 |
| 下 痢 | 0.3 | 0.8 | 0.6 | | | | 0.2 | | 0.2 | | | 0.2 | | | 0.2 | | | | | 0.2 | 0.2 | | | | | | | | | | 2.7 |
| せき鼻水 | | 0.2 | | | | | | | 0.3 | | | | | | | 0.2 | | | | 0.2 | | 0.2 | | | | | 0.2 | | | | 1.1 |
| 合 計 | 2.7 | 10.1 | 4.4 | 0.6 | | 0.3 | 0.5 | 0.3 | 0.9 | | | 0.3 | | | 0.5 | | 0.3 | | 0.2 | 0.3 | 0.3 | 0.2 | | 0.6 | | 0.2 | 0.2 | 0.3 | | 23.1 | |

B型肝炎2回目

| MSD | | (対象者数 2159 人) | | | | | | | | | | | | | | | | | | | | | | | | | | | | (異常発生者数 390 人) | | | | | | | |
|--------------------|-----|---------------|-----|-----|-----|-----|-----|-----|-----|-----|-----|------|------|------|------|------|------|------|------|------|------|------|------|------|------|------|------|------|------|----------------|------|-----|--|--|--|--|--|
| 発 | 現 日 | | | | | | | | | | | | | | | | | | | | | | | | | | | | | 合 計 | | | | | | | |
| | | 0 日 | 1 日 | 2 日 | 3 日 | 4 日 | 5 日 | 6 日 | 7 日 | 8 日 | 9 日 | 10 日 | 11 日 | 12 日 | 13 日 | 14 日 | 15 日 | 16 日 | 17 日 | 18 日 | 19 日 | 20 日 | 21 日 | 22 日 | 23 日 | 24 日 | 25 日 | 26 日 | 27 日 | | 28 日 | | | | | | |
| 発 熱 | | 26 | 116 | 33 | 2 | 2 | 3 | 1 | 3 | 1 | 1 | 4 | 1 | 1 | 1 | 1 | | | | 1 | 1 | 2 | 1 | 1 | 1 | | | 2 | 3 | 1 | | 208 | | | | | |
| 37.5℃以上 38.5℃未満 | | 18 | 76 | 20 | | 2 | 2 | | 2 | | | 1 | | | | | | | | | | 1 | 1 | | | | 1 | | | | | 126 | | | | | |
| 38.5℃以上 | | 8 | 40 | 13 | 2 | | 1 | 1 | 1 | 1 | 1 | 3 | 1 | 1 | 1 | 1 | | | | 1 | 1 | 1 | 1 | | 1 | | 1 | 2 | 1 | | | 82 | | | | | |
| 局所反応 | | 23 | 92 | 47 | 9 | | 1 | | 1 | | | 2 | 1 | | 1 | 1 | | | | | | | | | | 1 | | | | 1 | | 180 | | | | | |
| けいれん | | | | | | | | | | | | | | | | | | | | | | | | | | | | | | | | | | | | | |
| 37.5℃未満 | | | | | | | | | | | | | | | | | | | | | | | | | | | | | | | | | | | | | |
| 37.5℃以上 | | | | | | | | | | | | | | | | | | | | | | | | | | | | | | | | | | | | | |
| 嘔 吐 | | 1 | 4 | 1 | | 2 | 1 | | 1 | | | 1 | | 1 | | | | | 1 | | 2 | | | 1 | 1 | | | | | | 1 | 18 | | | | | |
| 下 痢 | | 3 | 14 | 10 | 3 | 3 | 1 | 3 | 2 | | 3 | 3 | | | | | 1 | | 1 | 4 | 2 | 1 | | 1 | 1 | 2 | | | | 1 | | 58 | | | | | |
| せき鼻水 | | 3 | 1 | 3 | 2 | | 1 | 2 | | 2 | 1 | | | | | 1 | | | | 1 | | | | | | | | 1 | | | | 18 | | | | | |
| 合 計 | | 56 | 227 | 94 | 16 | 7 | 7 | 6 | 7 | 3 | 5 | 10 | 2 | 1 | 3 | 3 | 1 | 1 | 2 | 6 | 5 | 3 | 2 | 2 | 3 | 2 | 1 | 2 | 4 | 3 | 1 | 482 | | | | | |

| 発 生 割 合 | | | | | | | | | | | | | | | | | | | | | | | | | | | | | | | | | |
|--------------------|-----|------|------|-----|-----|-----|-----|-----|-----|-----|------|------|------|------|------|------|------|------|------|------|------|------|------|------|------|------|------|------|------|-----|------|------|-----|
| | 0 日 | 1 日 | 2 日 | 3 日 | 4 日 | 5 日 | 6 日 | 7 日 | 8 日 | 9 日 | 10 日 | 11 日 | 12 日 | 13 日 | 14 日 | 15 日 | 16 日 | 17 日 | 18 日 | 19 日 | 20 日 | 21 日 | 22 日 | 23 日 | 24 日 | 25 日 | 26 日 | 27 日 | 28 日 | 合 計 | | | |
| 発 熱 | 4.1 | 18.1 | 5.1 | 0.3 | 0.3 | 0.5 | 0.2 | 0.5 | 0.2 | 0.2 | 0.6 | 0.2 | 0.2 | 0.2 | 0.2 | | | | 0.2 | 0.2 | 0.2 | 0.3 | 0.2 | 0.2 | | | 0.3 | 0.5 | 0.2 | | 32.4 | | |
| 37.5℃以上 38.5℃未満 | 2.8 | 11.9 | 3.1 | | 0.3 | 0.3 | 0.2 | 0.3 | | | 0.2 | | | | | | | | | | 0.2 | 0.2 | | | | | 0.2 | 0.2 | | | | 19.7 | |
| 38.5℃以上 | 1.2 | 6.2 | 2.0 | 0.3 | | 0.2 | | 0.2 | 0.2 | 0.2 | 0.5 | 0.2 | 0.2 | 0.2 | 0.2 | | | | 0.2 | 0.2 | 0.2 | 0.2 | | 0.2 | | 0.2 | 0.3 | 0.2 | | | 12.8 | | |
| 局所反応 | 3.6 | 14.4 | 7.3 | 1.4 | | 0.2 | | 0.2 | | | 0.3 | 0.2 | | 0.2 | 0.2 | | | | | | | | | | 0.2 | | | | 0.2 | | | 28.1 | |
| けいれん | | | | | | | | | | | | | | | | | | | | | | | | | | | | | | | | | |
| 37.5℃未満 | | | | | | | | | | | | | | | | | | | | | | | | | | | | | | | | | |
| 37.5℃以上 | | | | | | | | | | | | | | | | | | | | | | | | | | | | | | | | | |
| 嘔 吐 | 0.2 | 0.6 | 0.2 | | 0.3 | 0.2 | | 0.2 | | | 0.2 | | | 0.2 | | | | 0.2 | | 0.3 | 0.2 | | 0.2 | 0.2 | | | | | | 0.2 | | 2.8 | |
| 下 痢 | 0.5 | 2.2 | 1.6 | 0.5 | 0.5 | 0.2 | 0.5 | 0.3 | | 0.5 | 0.5 | | | | | 0.2 | | 0.2 | 0.6 | 0.3 | 0.2 | 0.2 | 0.2 | | 0.3 | | | | 0.2 | | | 9.0 | |
| せき鼻水 | 0.5 | 0.2 | 0.5 | 0.3 | | 0.2 | 0.3 | | 0.3 | 0.2 | | | | | 0.2 | | | | 0.2 | | | | | | | | | 0.2 | | | | | 2.8 |
| 合 計 | 8.7 | 35.4 | 14.7 | 2.5 | 1.1 | 1.1 | 0.9 | 1.1 | 0.5 | 0.8 | 1.6 | 0.3 | 0.2 | 0.5 | 0.5 | 0.2 | | 0.3 | 0.9 | 0.8 | 0.5 | 0.3 | 0.5 | 0.3 | 0.3 | 0.2 | 0.3 | 0.6 | 0.5 | 0.2 | | 75.2 | |

B型肝炎3回目

化血(対象者数 348 人)(異常発生者数 44 人)

| 発 現 日 | 発 現 日 | | | | | | | | | | | | | | | | | | | | | | | | | | | | 合 計 | |
|--------------------|-------|-----|-----|-----|-----|-----|-----|-----|-----|-----|------|------|------|------|------|------|------|------|------|------|------|------|------|------|------|------|------|------|-----|------|
| | 0 日 | 1 日 | 2 日 | 3 日 | 4 日 | 5 日 | 6 日 | 7 日 | 8 日 | 9 日 | 10 日 | 11 日 | 12 日 | 13 日 | 14 日 | 15 日 | 16 日 | 17 日 | 18 日 | 19 日 | 20 日 | 21 日 | 22 日 | 23 日 | 24 日 | 25 日 | 26 日 | 27 日 | | 28 日 |
| 発 熱 | 2 | 2 | 2 | 3 | 1 | | | 2 | | | | 2 | 2 | | | 1 | 1 | 2 | 2 | | | 1 | | | 1 | | | | | 24 |
| 37.5℃以上 38.5℃未満 | 2 | 1 | 2 | 1 | | | 1 | | | | | 1 | | | | | 1 | | 1 | | | 1 | | | 1 | | | | | 12 |
| 38.5℃以上 | | 1 | | 2 | 1 | | | 1 | | | | 1 | 2 | | | 1 | | 2 | 1 | | | | | | | | | | | 12 |
| 局所反応 | 1 | 10 | 1 | | | 2 | 1 | 3 | 1 | 1 | | | | | | | | | | | | | | | | | | | | 20 |
| けいれん | | | | | | | | | | | | | | | | | | | | | | | | | | | | | | |
| 37.5℃未満 | | | | | | | | | | | | | | | | | | | | | | | | | | | | | | |
| 37.5℃以上 | | | | | | | | | | | | | | | | | | | | | | | | | | | | | | |
| 嘔 吐 | | | | | 1 | | | | | | 1 | | | | | | 1 | | | | | 1 | | | | | | | | 4 |
| 下 痢 | | | | | | | | 2 | | | | | | | | | | | | | | 1 | | | | | | | | 3 |
| せき鼻水 | | | | | | | 1 | 1 | | | | | | | | | | | | | | | | | | | | | | 2 |
| 合 計 | 3 | 12 | 3 | 3 | 2 | 2 | 2 | 8 | 1 | 1 | 1 | 2 | 2 | 2 | | 1 | 2 | 2 | 2 | | | 1 | 2 | 1 | | 1 | | | | 53 |

| 発 生 割 合 | 発 生 割 合 | | | | | | | | | | | | | | | | | | | | | | | | | | | | 合 計 | | |
|--------------------|---------|-----|-----|-----|-----|-----|-----|-----|-----|-----|------|------|------|------|------|------|------|------|------|------|------|------|------|------|------|------|------|------|-----|------|------|
| | 0 日 | 1 日 | 2 日 | 3 日 | 4 日 | 5 日 | 6 日 | 7 日 | 8 日 | 9 日 | 10 日 | 11 日 | 12 日 | 13 日 | 14 日 | 15 日 | 16 日 | 17 日 | 18 日 | 19 日 | 20 日 | 21 日 | 22 日 | 23 日 | 24 日 | 25 日 | 26 日 | 27 日 | | 28 日 | |
| 発 熱 | 0.6 | 0.6 | 0.6 | 0.9 | 0.3 | | | 0.6 | | | | 0.6 | 0.6 | | | 0.3 | 0.3 | 0.6 | 0.6 | 0.6 | | 0.3 | | | | 0.3 | | | | | 6.9 |
| 37.5℃以上 38.5℃未満 | 0.6 | 0.3 | 0.6 | 0.3 | | | | 0.3 | | | | 0.3 | | | | | 0.3 | | 0.3 | 0.3 | | 0.3 | | | | 0.3 | | | | | 3.4 |
| 38.5℃以上 | | 0.3 | | 0.6 | 0.3 | | | 0.3 | | | | 0.3 | 0.6 | | | 0.3 | | 0.6 | 0.3 | | | | | | | | | | | | 3.4 |
| 局所反応 | 0.3 | 2.9 | 0.3 | | | 0.6 | 0.3 | 0.9 | 0.3 | 0.3 | | | | | | | | | | | | | | | | | | | | | 5.7 |
| けいれん | | | | | | | | | | | | | | | | | | | | | | | | | | | | | | | |
| 37.5℃未満 | | | | | | | | | | | | | | | | | | | | | | | | | | | | | | | |
| 37.5℃以上 | | | | | | | | | | | | | | | | | | | | | | | | | | | | | | | |
| 嘔 吐 | | | | | 0.3 | | | | | | 0.3 | | | | | | 0.3 | | | | | 0.3 | | | | | | | | | 1.1 |
| 下 痢 | | | | | | | | 0.6 | | | | | | | | | | | | | | | 0.3 | | | | | | | | 0.9 |
| せき鼻水 | | | | | | | 0.3 | 0.3 | | | | | | | | | | | | | | | | | | | | | | | 0.6 |
| 合 計 | 0.9 | 3.4 | 0.9 | 0.9 | 0.6 | 0.6 | 0.6 | 2.3 | 0.3 | 0.3 | 0.3 | 0.6 | 0.6 | | | 0.3 | 0.6 | 0.6 | 0.6 | 0.6 | | 0.3 | | | 0.3 | | | | | | 15.2 |

B型肝炎3回目

| MSD | | (対象者数 1331 人) | | | | | | | | | | | | | | | | | | | | | | | | | | | | (異常発生者数 237 人) | | | | 人 |
|--------------------|---|---------------|----|----|----|----|----|----|----|----|----|-----|-----|-----|-----|-----|-----|-----|-----|-----|-----|-----|-----|-----|-----|-----|-----|-----|-----|----------------|-----|-----|--|---|
| 発 | 現 | 日 | | | | | | | | | | | | | | | | | | | | | | | | | | | | 合 計 | | | | |
| | | 0日 | 1日 | 2日 | 3日 | 4日 | 5日 | 6日 | 7日 | 8日 | 9日 | 10日 | 11日 | 12日 | 13日 | 14日 | 15日 | 16日 | 17日 | 18日 | 19日 | 20日 | 21日 | 22日 | 23日 | 24日 | 25日 | 26日 | 27日 | | 28日 | | | |
| 発 熱 | | 4 | 19 | 14 | 4 | 1 | 3 | 2 | 6 | 2 | 3 | 3 | 5 | 3 | 2 | 3 | 2 | 1 | 5 | 1 | 2 | 6 | | | 2 | 1 | 1 | | 2 | | 3 | 100 | | |
| 37.5℃以上 38.5℃未満 | | 3 | 10 | 9 | 1 | | | 1 | 2 | 1 | 1 | 2 | | 1 | 1 | | | | 1 | 1 | | 3 | | | | 1 | | 1 | | 1 | 40 | | | |
| 38.5℃以上 | | 1 | 9 | 5 | 3 | 1 | 3 | 1 | 4 | 1 | 2 | 1 | 5 | 2 | 1 | 3 | 2 | 1 | 4 | | 2 | 3 | 3 | | 2 | 1 | 1 | | 1 | 2 | 60 | | | |
| 局所反応 | | 7 | 44 | 37 | 13 | 5 | 1 | 2 | 2 | | 1 | | | 1 | | | | | | | | | | | | | 1 | | | 114 | | | | |
| けいれん | | | | | | | | | | | | | | | | | | | | | | | | | | | 1 | | | | 1 | | | |
| 37.5℃未満 | | | | | | | | | | | | | | | | | | | | | | | | | | | | | | | | | | |
| 37.5℃以上 | | | | | | | | | | | | | | | | | | | | | | | | | | | 1 | | | | 1 | | | |
| 嘔 吐 | | 2 | 1 | 3 | 3 | | | 1 | 1 | | 1 | | | | | | | | | | | 1 | 1 | 1 | 1 | 1 | 2 | 1 | | | 19 | | | |
| 下 痢 | | 2 | 5 | 3 | 3 | 1 | 1 | 3 | 1 | 1 | 1 | | 3 | 1 | 1 | 2 | 1 | 1 | | 2 | 2 | 1 | 3 | 1 | | | 2 | | 1 | | 42 | | | |
| せき鼻水 | | | | 1 | 1 | | 1 | 1 | 2 | | | | | | 1 | | | | 1 | | | | 1 | | | | | | | | 9 | | | |
| 合 計 | | 15 | 69 | 58 | 24 | 7 | 6 | 9 | 12 | 3 | 6 | 3 | 8 | 5 | 4 | 5 | 3 | 2 | 6 | 3 | 4 | 8 | 5 | 5 | 4 | 2 | 6 | 1 | 3 | | 285 | | | |

| 発 生 割 合 | | | | | | | | | | | | | | | | | | | | | | | | | | | | | | | |
|--------------------|-----|------|------|-----|-----|-----|-----|-----|-----|-----|-----|------|------|------|------|------|------|------|------|------|------|------|------|------|------|------|------|------|------|------|------|
| | | 0 日 | 1 日 | 2 日 | 3 日 | 4 日 | 5 日 | 6 日 | 7 日 | 8 日 | 9 日 | 10 日 | 11 日 | 12 日 | 13 日 | 14 日 | 15 日 | 16 日 | 17 日 | 18 日 | 19 日 | 20 日 | 21 日 | 22 日 | 23 日 | 24 日 | 25 日 | 26 日 | 27 日 | 28 日 | 合 計 |
| 発 熱 | 1.1 | 5.5 | 4.0 | 1.1 | 0.3 | 0.9 | 0.6 | 1.7 | 0.6 | 0.9 | 0.9 | 1.4 | 0.9 | 0.6 | 0.9 | 0.6 | 0.3 | 1.4 | 0.3 | 0.6 | 0.6 | 1.7 | 0.9 | 0.3 | 0.6 | 0.3 | 0.3 | 0.3 | 0.6 | 0.9 | 28.7 |
| 37.5℃以上 38.5℃未満 | 0.9 | 2.9 | 2.6 | 0.3 | | | 0.3 | 0.6 | 0.3 | 0.3 | 0.6 | | 0.3 | 0.3 | | | | 0.3 | 0.3 | | | 0.9 | | | 0.3 | | | 0.3 | | 0.3 | 11.5 |
| 38.5℃以上 | 0.3 | 2.6 | 1.4 | 0.9 | 0.3 | 0.9 | 0.3 | 1.1 | 0.3 | 0.6 | 0.3 | 1.4 | 0.6 | 0.3 | 0.9 | 0.6 | 0.6 | 1.1 | | | 0.6 | 0.9 | | 0.6 | | 0.3 | 0.3 | 0.3 | 0.6 | 17.2 | |
| 局所反応 | 2.0 | 12.6 | 10.6 | 3.7 | 1.4 | 0.3 | 0.6 | 0.6 | | 0.3 | | | | | | | | | | | | | | | | | 0.3 | | | 32.8 | |
| けいれん | | | | | | | | | | | | | | | | | | | | | | | | | | 0.3 | | | | 0.3 | |
| 37.5℃未満 | | | | | | | | | | | | | | | | | | | | | | | | | | | | | | | |
| 37.5℃以上 | | | | | | | | | | | | | | | | | | | | | | | | | | 0.3 | | | | 0.3 | |
| 嘔 吐 | 0.6 | 0.3 | 0.9 | 0.9 | | | 0.3 | 0.3 | | | 0.3 | | | | | | | | | | | 0.3 | 0.3 | 0.3 | 0.3 | 0.6 | 0.3 | | | | 5.5 |
| 下 痢 | 0.6 | 1.4 | 0.9 | 0.9 | 0.3 | 0.3 | 0.9 | 0.3 | 0.3 | 0.9 | 0.3 | 0.9 | 0.3 | 0.3 | 0.6 | 0.3 | 0.3 | | | 0.6 | 0.6 | 0.3 | 0.3 | 0.9 | 0.3 | | 0.6 | 0.3 | | 12.1 | |
| せき鼻水 | | | 0.3 | 0.3 | | 0.3 | 0.3 | 0.6 | | | | | | 0.3 | | | | 0.3 | | | | | | | | | | | | | 2.6 |
| 合 計 | 4.3 | 19.8 | 16.7 | 6.9 | 2.0 | 1.7 | 2.6 | 3.4 | 0.9 | 1.7 | 0.9 | 2.3 | 1.4 | 1.1 | 1.4 | 0.9 | 0.6 | 1.7 | 0.9 | 1.1 | 1.1 | 2.3 | 1.4 | 1.1 | 0.6 | 1.7 | 0.3 | 0.9 | 0.3 | 81.9 | |

インフルエンザ

| デンカ | 対象者数 | 3131 | 人 | (異常発生者数 | 385 | 人) |
|-----|------|------|---|---------|-----|----|
|-----|------|------|---|---------|-----|----|

| 発 現 日 | | 日 | | | | | | | | | | | | | | | | | | | | | | | | | | | | 合 計 | | |
|--------------------|----|-----|-----|-----|-----|-----|-----|-----|-----|-----|-----|------|------|------|------|------|------|------|------|------|------|------|------|------|------|------|------|------|------|-----|------|-----|
| | | 0 日 | 1 日 | 2 日 | 3 日 | 4 日 | 5 日 | 6 日 | 7 日 | 8 日 | 9 日 | 10 日 | 11 日 | 12 日 | 13 日 | 14 日 | 15 日 | 16 日 | 17 日 | 18 日 | 19 日 | 20 日 | 21 日 | 22 日 | 23 日 | 24 日 | 25 日 | 26 日 | 27 日 | | 28 日 | |
| 発 熱 | 2 | 1 | 2 | 1 | | 1 | | 1 | | | | | | | | 1 | | | | | 1 | 2 | | | | | 1 | | 1 | | 16 | |
| 37.5℃以上 38.5℃未満 | 2 | 1 | 1 | 1 | 1 | 1 | | 1 | | | | | | | | | | | | | 1 | 1 | | | | | | | 1 | | 11 | |
| 38.5℃以上 | | | 1 | | | | | | | | | | | | | 1 | | | | | | 1 | 1 | | | 1 | | 1 | | | 5 | |
| 局所反応 | 64 | 166 | 71 | 3 | 3 | 1 | 2 | | | | | | | | | | | | | | | | | | | | | | | | | 310 |
| 全身倦怠感 | 10 | 18 | 9 | 7 | 2 | | | | | | | | | | | | | 1 | | | 1 | 1 | | | | | | | | | | 49 |
| 尋麻疹 | 1 | 2 | | | | | 1 | | | 1 | | | | | | | | | | | | | | | | 1 | | | | | | 6 |
| 頭 痛 | 9 | 18 | 5 | 2 | 3 | 1 | 2 | 2 | | 1 | | | | | | | 1 | | | | 1 | 1 | | | | | | | | | | 46 |
| 嘔 吐 | 4 | 4 | | 1 | | 3 | | | | | | | | | | | | | | | | 1 | | | | | | | | | | 13 |
| 合 計 | 90 | 209 | 87 | 14 | 8 | 6 | 5 | 3 | 1 | 2 | | | | | | 1 | 1 | 1 | 1 | | 3 | 5 | | | | 1 | 1 | 1 | | | | 440 |

| 発 生 割 合 | | 合 | | | | | | | | | | | | | | | | | | | | | | | | | | | | | | |
|--------------------|-----|-----|-----|-----|-----|-----|-----|-----|-----|-----|-----|------|------|------|------|------|------|------|------|------|------|------|------|------|------|------|------|------|------|------|-----|------|
| | | 0 日 | 1 日 | 2 日 | 3 日 | 4 日 | 5 日 | 6 日 | 7 日 | 8 日 | 9 日 | 10 日 | 11 日 | 12 日 | 13 日 | 14 日 | 15 日 | 16 日 | 17 日 | 18 日 | 19 日 | 20 日 | 21 日 | 22 日 | 23 日 | 24 日 | 25 日 | 26 日 | 27 日 | 28 日 | 合 計 | |
| 発 熱 | 0.1 | 0.0 | 0.1 | 0.0 | | 0.0 | | 0.0 | 0.0 | | | | | | 0.0 | | | | | | 0.0 | 0.1 | | | | | 0.0 | | 0.0 | | | 0.5 |
| 37.5℃以上 38.5℃未満 | 0.1 | 0.0 | 0.0 | 0.0 | | 0.0 | | 0.0 | 0.0 | | | | | | | | | | | | 0.0 | 0.0 | | | | | | | 0.0 | | | 0.4 |
| 38.5℃以上 | | | 0.0 | | | | | | | | | | | | 0.0 | | | | | | 0.0 | 0.0 | | | | 0.0 | | 0.0 | | | | 0.2 |
| 局所反応 | 2.0 | 5.3 | 2.3 | 0.1 | 0.1 | 0.0 | 0.1 | | | | | | | | | | | | | | | | | | | | | | | | | 9.9 |
| 全身倦怠感 | 0.3 | 0.6 | 0.3 | 0.2 | 0.1 | | | | | | | | | | | | 0.0 | | | | 0.0 | 0.0 | | | | | | | | | | 1.6 |
| 尋麻疹 | 0.0 | 0.1 | | | | | 0.0 | | | | 0.0 | | | | | | | | | | | | | | 0.0 | | | | | | | 0.2 |
| 頭 痛 | 0.3 | 0.6 | 0.2 | 0.1 | 0.1 | 0.0 | 0.1 | 0.1 | 0.1 | | 0.0 | | | | | | 0.0 | | | | 0.0 | 0.0 | | | | | | | | | | 1.5 |
| 嘔 吐 | 0.1 | 0.1 | | 0.0 | | 0.1 | | | | | | | | | | | | | | | | 0.0 | 0.0 | | | | | | | | | 0.4 |
| 合 計 | 2.9 | 6.7 | 2.8 | 0.4 | 0.3 | 0.2 | 0.2 | | | 0.0 | 0.1 | | | | 0.0 | 0.0 | 0.0 | 0.0 | | | 0.1 | 0.2 | | | | 0.0 | 0.0 | 0.0 | | | | 14.1 |

インフルエンザ

化血 (対象者数 5413 人) (異常発生者数 693 人)

| 発 現 日 | | | 発 現 日 | | | | | | | | | | | | | | | | | | | | | | | | | | | | 合 計 | |
|--------------------|-----|-----|-------|-----|-----|-----|-----|-----|-----|-----|-----|-----|------|------|------|------|------|------|------|------|------|------|------|------|------|------|------|------|------|------|-----|------|
| | | | 0 日 | 1 日 | 2 日 | 3 日 | 4 日 | 5 日 | 6 日 | 7 日 | 8 日 | 9 日 | 10 日 | 11 日 | 12 日 | 13 日 | 14 日 | 15 日 | 16 日 | 17 日 | 18 日 | 19 日 | 20 日 | 21 日 | 22 日 | 23 日 | 24 日 | 25 日 | 26 日 | 27 日 | | 28 日 |
| 発 熱 | 4 | 3 | 3 | 2 | | | | 2 | | 2 | 2 | 1 | 2 | | 1 | | 1 | | | 1 | | 1 | | | | | | | | | | 25 |
| 37.5℃以上 38.5℃未満 | 4 | 3 | 3 | 2 | | | | 1 | | 2 | 2 | 1 | 1 | | | | | | | 1 | | 1 | | | | | | | | | | 21 |
| 38.5℃以上 | | | | | | | | 1 | | | | | 1 | | | 1 | | | | | | | | | 1 | | | | | | | 4 |
| 局所反応 | 147 | 312 | 88 | 8 | 3 | 2 | | | | | | 1 | | | | 1 | 1 | | | | | | | | | | | | | | | 563 |
| 全身倦怠感 | 20 | 38 | 19 | 7 | 5 | 2 | 5 | | | | 1 | | 1 | | | 2 | 1 | | | | 1 | | | | | | | | | | | 102 |
| 蕁麻疹 | 1 | 3 | 2 | 1 | | | | 1 | | | 1 | | | | 1 | | | | | | | | | | | | | | | | | 10 |
| 頭 痛 | 10 | 23 | 13 | 3 | 3 | 3 | | 1 | 1 | | 1 | | | | | | 1 | | | 1 | | | | | | | | | | | | 61 |
| 嘔 吐 | 4 | 4 | 5 | | | 2 | | 1 | | | | | 1 | 2 | | | | | | 1 | | | | | | | | | | | | 20 |
| 合 計 | 186 | 383 | 130 | 21 | 11 | 9 | 5 | 5 | 1 | 2 | 5 | 2 | 2 | 4 | 1 | 4 | 3 | 2 | 2 | 1 | 1 | 1 | | | | | | | | | | 781 |

| | 発 生 割 合 | | | | | | | | | | | | | | | | | | | | | | | | | | | | | |
|--------------------|---------|-----|-----|-----|-----|-----|-----|-----|-----|-----|------|------|------|------|------|------|------|------|------|------|------|------|------|------|------|------|------|------|------|------|
| | 0 日 | 1 日 | 2 日 | 3 日 | 4 日 | 5 日 | 6 日 | 7 日 | 8 日 | 9 日 | 10 日 | 11 日 | 12 日 | 13 日 | 14 日 | 15 日 | 16 日 | 17 日 | 18 日 | 19 日 | 20 日 | 21 日 | 22 日 | 23 日 | 24 日 | 25 日 | 26 日 | 27 日 | 28 日 | 合 計 |
| 発 熱 | 0.1 | 0.1 | 0.1 | 0.0 | | | | 0.0 | | 0.0 | 0.0 | 0.0 | | 0.0 | | 0.0 | | 0.0 | | 0.0 | | | 0.0 | | | | | | | 0.5 |
| 37.5℃以上 38.5℃未満 | 0.1 | 0.1 | 0.1 | 0.0 | | | | 0.0 | | 0.0 | 0.0 | 0.0 | | 0.0 | | | | 0.0 | | 0.0 | | | | | | | | | | 0.4 |
| 38.5℃以上 | | | | | | | | 0.0 | | | | | | 0.0 | | 0.0 | | | | | | 0.0 | | | | | | | | 0.1 |
| 局所反応 | 2.7 | 5.8 | 1.6 | 0.1 | 0.1 | 0.0 | | | | | | 0.0 | | | | 0.0 | 0.0 | | | | | | | | | | | | | 10.4 |
| 全身倦怠感 | 0.4 | 0.7 | 0.4 | 0.1 | 0.1 | 0.0 | 0.1 | | | | 0.0 | | 0.0 | | | 0.0 | 0.0 | | 0.0 | | | | | | | | | | | 1.9 |
| 蕁麻疹 | 0.0 | 0.1 | 0.0 | 0.0 | | | | 0.0 | | | 0.0 | | | | 0.0 | | | | | | | | | | | | | | | 0.2 |
| 頭 痛 | 0.2 | 0.4 | 0.2 | 0.1 | 0.1 | 0.1 | | 0.0 | 0.0 | | 0.0 | | | | | | 0.0 | | 0.0 | | 0.0 | | | | | | | | | 1.1 |
| 嘔 吐 | 0.1 | 0.1 | 0.1 | | | 0.0 | | 0.0 | | | | | 0.0 | 0.0 | | | | 0.0 | | | | | | | | | | | | 0.4 |
| 合 計 | 3.4 | 7.1 | 2.4 | 0.4 | 0.2 | 0.2 | 0.1 | 0.1 | 0.0 | 0.0 | 0.1 | 0.0 | 0.0 | 0.1 | 0.0 | 0.1 | 0.1 | 0.0 | 0.0 | 0.0 | 0.0 | | | | | | | | | 14.4 |

インフルエンザ

阪大 (対象者数 5296 人) (異常発生者数 720 人)

| 発 現 日 | | 発 現 日 | | | | | | | | | | | | | | | | | | | | | | | | | | | | 合 計 | |
|--------------------|-----|-------|-----|-----|-----|-----|-----|-----|-----|-----|-----|------|------|------|------|------|------|------|------|------|------|------|------|------|------|------|------|------|------|-----|------|
| | | 0 日 | 1 日 | 2 日 | 3 日 | 4 日 | 5 日 | 6 日 | 7 日 | 8 日 | 9 日 | 10 日 | 11 日 | 12 日 | 13 日 | 14 日 | 15 日 | 16 日 | 17 日 | 18 日 | 19 日 | 20 日 | 21 日 | 22 日 | 23 日 | 24 日 | 25 日 | 26 日 | 27 日 | | 28 日 |
| 発 熱 | 3 | 7 | 6 | | 1 | 1 | 1 | 3 | | 3 | | 1 | | | 2 | 1 | 1 | | | | 3 | 1 | | 1 | | | | | | | 35 |
| 37.5℃以上 38.5℃未満 | 3 | 5 | 5 | | 1 | 1 | 1 | 2 | | 2 | | 1 | 1 | | 2 | 1 | 1 | | | | 3 | 1 | | 1 | | | | | | | 30 |
| 38.5℃以上 | | 2 | 1 | | | | | 1 | | 1 | | | | | | | | | | | | | | | | | | | | | 5 |
| 局所反応 | 113 | 336 | 108 | 31 | 1 | 1 | 2 | 2 | | 1 | | | | 4 | | | | 1 | | | | | 1 | | | | | | | | 601 |
| 全身倦怠感 | 21 | 27 | 12 | 6 | 4 | 3 | 1 | | 1 | 1 | 1 | 1 | | 1 | | | | | | | 2 | | | | | | | | | | 81 |
| 蕁麻疹 | 2 | 2 | | 1 | | | | | | | | | | | | | | | | | | | | | | | | | | | 5 |
| 頭 痛 | 11 | 28 | 10 | 4 | 4 | 3 | | | | | 1 | | 1 | | | | | | | 1 | | | | | | | | | | | 63 |
| 嘔 吐 | 3 | 3 | 2 | | | | 2 | 1 | 1 | | | | | | | | | | | 2 | | | | | | | | | | | 14 |
| 合 計 | 153 | 403 | 138 | 42 | 10 | 8 | 6 | 6 | 2 | 5 | 2 | 2 | 1 | 5 | 2 | 1 | 1 | 1 | 1 | 3 | 5 | 2 | | 1 | | | | | | | 799 |

| 発 生 割 合 | | | 合 | | | | | | | | | | | | | | | | | | | | | | | | | | | | 合 計 | |
|--------------------|-----|-----|-----|-----|-----|-----|-----|-----|-----|-----|-----|-----|------|------|------|------|------|------|------|------|------|------|------|------|------|------|------|------|------|------|------|------|
| | | | 0 日 | 1 日 | 2 日 | 3 日 | 4 日 | 5 日 | 6 日 | 7 日 | 8 日 | 9 日 | 10 日 | 11 日 | 12 日 | 13 日 | 14 日 | 15 日 | 16 日 | 17 日 | 18 日 | 19 日 | 20 日 | 21 日 | 22 日 | 23 日 | 24 日 | 25 日 | 26 日 | 27 日 | | 28 日 |
| 発 熱 | 0.1 | 0.1 | 0.1 | | 0.0 | 0.0 | 0.0 | 0.1 | | 0.1 | | 0.0 | | | 0.0 | 0.0 | 0.0 | 0.0 | | | | 0.1 | 0.0 | | | 0.0 | | | | | | 0.7 |
| 37.5℃以上 38.5℃未満 | 0.1 | 0.1 | 0.1 | | 0.0 | 0.0 | 0.0 | 0.0 | | 0.0 | | 0.0 | | | 0.0 | 0.0 | 0.0 | 0.0 | | | | 0.1 | 0.0 | | | 0.0 | | | | | | 0.6 |
| 38.5℃以上 | | 0.0 | 0.0 | | | | 0.0 | | | 0.0 | | | | | | | | | | | | | | | | | | | | | | 0.1 |
| 局所反応 | 2.1 | 6.3 | 2.0 | 0.6 | 0.0 | 0.0 | 0.0 | 0.0 | | 0.0 | | | | 0.1 | | | | | 0.0 | | | | 0.0 | | | | | | | | | 11.3 |
| 全身倦怠感 | 0.4 | 0.5 | 0.2 | 0.1 | 0.1 | 0.1 | 0.0 | | 0.0 | 0.0 | 0.0 | 0.0 | | 0.0 | | | | | | | | 0.0 | | | | | | | | | | 1.5 |
| 尋麻疹 | 0.0 | 0.0 | | 0.0 | | | | | | | | | | | | | | | | | | | | | | | | | | | | 0.1 |
| 頭 痛 | 0.2 | 0.5 | 0.2 | 0.1 | 0.1 | 0.1 | | | | | | 0.0 | | | | | | | | 0.0 | | | | | | | | | | | | 1.2 |
| 嘔 吐 | 0.1 | 0.1 | 0.0 | | | 0.0 | 0.0 | 0.0 | 0.0 | | | | | | | | | | | 0.0 | | | | | | | | | | | | 0.3 |
| 合 計 | 2.9 | 7.6 | 2.6 | 0.8 | 0.2 | 0.1 | 0.1 | 0.1 | 0.0 | 0.1 | 0.0 | 0.0 | 0.0 | 0.1 | 0.0 | 0.0 | 0.0 | 0.0 | 0.0 | 0.1 | 0.1 | 0.0 | 0.0 | | 0.0 | | | | | | 15.1 | |

インフルエンザ

北里 (対象者数 6339 人) (異常発生者数 620 人)

| | 発 現 日 | | | | | | | | | | | | | | | | 合 計 |
|--------------------|-------|-----|-----|-----|-----|-----|-----|-----|-----|-----|------|------|------|------|------|------|-----|
| | 0 日 | 1 日 | 2 日 | 3 日 | 4 日 | 5 日 | 6 日 | 7 日 | 8 日 | 9 日 | 10 日 | 11 日 | 12 日 | 13 日 | 14 日 | 15 日 | |
| 発 熱 | 3 | 8 | 3 | 1 | 4 | 1 | | 2 | | | | | 1 | 1 | | | 25 |
| 37.5℃以上 38.5℃未満 | 3 | 6 | 3 | 1 | 3 | 1 | | | | | | | 1 | 1 | | 1 | 19 |
| 38.5℃以上 | | 2 | | | 1 | | | 2 | | | | | | 1 | | | 6 |
| 局所反応 | 102 | 294 | 86 | 20 | 3 | 5 | | 1 | | | | 1 | 1 | | | | 514 |
| 全身倦怠感 | 19 | 33 | 18 | 2 | 3 | 1 | 1 | 1 | | | 1 | | 1 | 1 | | | 83 |
| 蕁麻疹 | 1 | 3 | 1 | | 1 | | | | | | 1 | | | | | | 7 |
| 頭 痛 | 8 | 17 | 7 | 7 | 2 | 2 | 1 | 1 | 1 | 1 | 2 | | | | 1 | | 52 |
| 嘔 吐 | | 1 | 2 | | 1 | | | | | 1 | | | | | | 1 | 6 |
| 合 計 | 133 | 356 | 117 | 30 | 14 | 9 | 2 | 5 | 1 | 2 | 4 | 1 | 2 | 2 | 1 | 3 | 687 |

| | 発 生 割 合 | | | | | | | | | | | | | | | | 合 計 |
|--------------------|---------|-----|-----|-----|-----|-----|-----|-----|-----|-----|------|------|------|------|------|------|------|
| | 0 日 | 1 日 | 2 日 | 3 日 | 4 日 | 5 日 | 6 日 | 7 日 | 8 日 | 9 日 | 10 日 | 11 日 | 12 日 | 13 日 | 14 日 | 15 日 | |
| 発 熱 | 0.0 | 0.1 | 0.0 | 0.0 | 0.1 | 0.0 | | 0.0 | | | | | 0.0 | 0.0 | | | 0.4 |
| 37.5℃以上 38.5℃未満 | 0.0 | 0.1 | 0.0 | 0.0 | 0.0 | 0.0 | | | | | | | 0.0 | 0.0 | | | 0.3 |
| 38.5℃以上 | | 0.0 | | | 0.0 | | | 0.0 | | | | | | 0.0 | | | 0.1 |
| 局所反応 | 1.6 | 4.6 | 1.4 | 0.3 | 0.0 | 0.1 | | 0.0 | | | | 0.0 | | | 0.0 | | 8.1 |
| 全身倦怠感 | 0.3 | 0.5 | 0.3 | 0.0 | 0.0 | 0.0 | 0.0 | 0.0 | | | 0.0 | | 0.0 | 0.0 | | | 1.3 |
| 蕁麻疹 | 0.0 | 0.0 | 0.0 | | 0.0 | | | | | | 0.0 | | | | | | 0.1 |
| 頭 痛 | 0.1 | 0.3 | 0.1 | 0.1 | 0.0 | 0.0 | 0.0 | 0.0 | 0.0 | 0.0 | 0.0 | | | | 0.0 | | 0.8 |
| 嘔 吐 | | 0.0 | 0.0 | | 0.0 | | | | | 0.0 | | | | | | 0.0 | 0.1 |
| 合 計 | 2.1 | 5.6 | 1.8 | 0.5 | 0.2 | 0.1 | 0.0 | 0.1 | 0.0 | 0.0 | 0.1 | 0.0 | 0.0 | 0.0 | 0.0 | 0.0 | 10.8 |