

令和 6 年

# 労働基準監督年報

(第 77 回)

2024

## *Annual Labour Standards Inspection Report*

(Vol. 77)

厚生労働省労働基準局

Labour Standards Bureau  
Ministry of Health, Labour and Welfare

令和 6 年

# 労働基準監督年報

(第 77 回)

2024

*Annual Labour Standards  
Inspection Report*

(Vol. 77)

厚生労働省労働基準局

Labour Standards Bureau  
Ministry of Health, Labour and Welfare



労働基準法制定後第 77 回の労働基準監督  
年報をここに公にする。本年報は令和 6 年  
の労働基準行政の活動状況を収録したも  
のである。



# 令和6年労働基準監督年報目次

|                              |   |
|------------------------------|---|
| 第1章 令和6年度における労働基準行政の運営 ..... | 1 |
| 第1節 労働条件対策の推進 .....          | 1 |
| 第2節 安全衛生対策の推進 .....          | 1 |
| 第3節 賃金対策の推進 .....            | 2 |
| 第4節 労災補償 .....               | 2 |
| 第2章 関係法令の制定、改廃等 .....        | 3 |
| 1 労働安全衛生規則等の一部改正について .....   | 3 |
| 第3章 機構・定員及び予算 .....          | 4 |
| 第1節 行政機構 .....               | 4 |
| 第2節 労働基準監督署の労働基準監督官の定員 ..... | 4 |
| 第3節 予算 .....                 | 4 |



# 第1章 令和6年度における労働基準行政の運営

## 第1節 労働条件対策の推進

都道府県労働局及び労働基準監督署では、全ての労働者が安心して働くことができるよう、事業場に対する監督指導の実施等により、労働基準関係法令の履行確保に努めている。

我が国経済は、新型コロナウイルス感染症の影響を乗り越え、経済活動が回復しつつある中、労働基準監督署に対する賃金不払や解雇等の申告が増加したほか、フリーランスとして働く人の中には、実態としては労働基準法（昭和22年法律第49号。以下「労基法」という。）上の労働者に該当するような働き方をしているにもかかわらず、名目上は自営業者として扱われ、労基法等に基づく保護が受けられていないといった問題が指摘された。

また、我が国の労働者1人当たりの年間総実労働時間は、近年緩やかに減少していたが、令和6年は1,643時間で、昨年よりも7時間増加しており、引き続き、過重労働によって過労死等が発生しないよう、対策の推進が求められた。

このような状況を受け、労働基準監督署では、長時間労働の是正及び過重労働による健康障害の防止を重点とした監督指導を行ったほか、法令に関する知識や労務管理体制が必ずしも十分でないと考えられる中小規模の事業場に対して、労働基準法等関係法令の周知及びその遵守を目的としたきめ細やかな支援等の取組を行った。

また、企業倒産に伴い賃金の支払を受けられないまま退職した労働者を早急に救済するため、未払賃金立替払制度により迅速かつ適正な未払賃金の立替払を実施した。

さらに、特定受託事業者に係る取引の適正化等に関する法律（令和5年法律第25号。以下「フリーランス・事業者間取引適正化等法」という。）の施行に合わせて、全国の労働基準監督署に、自らの働き方が労働者に該当する可能性があると考えるフリーランスからの労基法等の違反に関する相談窓口を設置した。

## 第2節 安全衛生対策の推進

令和6年の労働災害について、新型コロナウイルスの罹患によるものを除くと、死亡者数は746人（前年比9人（1.2%）減）と過去最少となったが、休業4日以上死傷者数は135,718人（前年比347人（0.3%）増）と4年連続で増加となった。令和5年3月に策定した令和9年度までの5か年計画である「第14次労働災害防止計画」においては、作業行動に起因する労働災害防止対策、高年齢労働者の労働災害防止対策、業種別の労働災害防止対策の推進等を重点事項としており、当該計画の2年目として国、事業者、労働者等の関係者が一体となって取り組んだ。



### 第3節 賃金対策の推進

最低賃金については、中央最低賃金審議会及び都道府県労働局に設置された地方最低賃金審議会において、地域の実情や産業の実情等を踏まえた審議を行い、地域別最低賃金及び特定最低賃金の決定を適切に行った結果、全国加重平均で対前年度 51 円引上げの 1,055 円となった。改定後においては、この決定の周知に努めるとともに、監督指導を行い、遵守の徹底を図った。

令和6年度（令和7年1月～3月）に、最低賃金法（昭和34年法律第137号。以下「最賃法」という。）の履行確保を主眼として実施した監督指導の件数は20,281件であり、このうち最賃法第4条違反が認められたものは2,034件（違反率10.0%）であった。

### 第4節 労災補償

労働災害又は通勤による労働者の負傷、疾病、障害、死亡等に対して、迅速かつ公正な保護をするため、労働者災害補償保険法（昭和22年法律第50号）に基づき必要な保険給付等を行っている。

令和6年度の過労死等の労災補償状況については、脳・心臓疾患の請求件数は1,030件で、業務災害における支給決定件数は241件、複数業務要因災害における支給決定件数は6件となっており、精神障害の請求件数は3,780件で、業務災害における支給決定件数は1,055件、複数業務要因災害における支給決定件数は2件となっている。前年度と比べ、脳・心臓疾患の請求件数は7件の増加、業務災害における支給決定件数は25件の増加、複数業務要因災害における支給決定件数は1件の増加となっており、精神障害の請求件数は205件の増加、業務災害における支給決定件数は172件の増加、複数業務要因災害における支給決定件数は2件の減少となっている。

フリーランス・事業者間取引適正化等法の制定等を踏まえ、令和6年11月1日から「特定フリーランス事業」について、新たに特別加入制度の対象となっている。

## 第2章 関係法令の制定、改廃等

### 1 労働安全衛生規則等の一部改正について

#### (1) 趣旨

令和3年5月の「建設アスベスト訴訟」の最高裁判決を受け、労働安全衛生法（昭和47年法律第57号）第20条、第21条及び第25条に基づく立入禁止や退避等について、労働者以外の者も必要な保護の対象とするための改正を行ったもの。

#### (2) 内容

労働安全衛生規則（昭和47年労働省令第32号）、ボイラー及び圧力容器安全規則（昭和47年労働省令第33号）、クレーン等安全規則（昭和47年労働省令第34号）及びゴンドラ安全規則（昭和47年労働省令第35号）について、危険な場所への立入禁止、特定の場所での喫煙禁止、事故発生時の特定の場所からの退避等の事業者が講ずる措置の対象範囲を、「労働者」から「作業に従事する者」とした。

また、事業者が行う立入禁止、退避等の措置で、労働者以外の者も措置対象とするもののうち、労働者に遵守義務を課しているものについては、労働者以外の者に対しても同様の遵守義務（罰則なし）を課すこととした。

#### (3) 施行期日

令和7年4月1日

## 第3章 機構・定員及び予算

### 第1節 行政機構

労働基準監督機関の機構は、本省の下に、都道府県労働局（47局）、労働基準監督署（321署）及び支署（4）が置かれている（令和7年3月31日現在）。

### 第2節 労働基準監督署の労働基準監督官の定員

令和6年度の全国の労働基準監督官数は3,122人となり前年度に比し10人増であった。

### 第3節 予算

令和6年度一般会計予算額は表のとおり4,437百万円である。

また、特別会計（労災勘定）にあつては、1,093,199百万円である。

|                      |                 |
|----------------------|-----------------|
| 労働安全衛生対策費            | 24,198,489千円    |
| 保険給付費                | 770,764,412千円   |
| 職務上年金給付費年金特別会計へ繰入    | 5,413,268千円     |
| 職務上年金給付費等交付金         | 4,566,216千円     |
| 社会復帰促進等事業費           | 129,020,295千円   |
| 独立行政法人労働者健康安全機構運営費   | 12,179,681千円    |
| 独立行政法人労働者健康安全機構施設整備費 | 2,147,371千円     |
| 仕事生活調和推進費            | 10,754,956千円    |
| 中小企業退職金共済等事業費        | 1,443,457千円     |
| 独立行政法人労働政策研究・研修機構運営費 | 144,582千円       |
| 個別労働紛争対策費            | 1,805,995千円     |
| 業務取扱費                | 75,870,095千円    |
| 施設整備費                | 1,826,477千円     |
| 保険料返還金等徴収勘定へ繰入       | 50,764,026千円    |
| 予備費                  | 2,300,000千円     |
| 歳出合計                 | 1,093,199,320千円 |

表 令和6年度一般会計予算の概要

(単位：千円)

| 区 分                               | 合 計       |
|-----------------------------------|-----------|
| 1 一般行政に必要な経費                      | 15,872    |
| (1) 経常事務費                         | 13,431    |
| (2) 社会保険労務士制度の適正な運営に必要な経費         | 1,044     |
| (3) 実施指導・研究費                      | 1,397     |
| 2 審議会等に必要な経費                      | 29,460    |
| 3 労働保険の審査に必要な経費                   | 31,515    |
| 4 労働条件政策に必要な経費                    | 40,395    |
| 5 監督行政に必要な経費                      | 216,654   |
| (1) 経常事務費                         | 182,184   |
| (2) 労働条件確保対策推進費                   | 25,145    |
| (3) 司法事務効率化推進費                    | 9,325     |
| 6 労働災害防止対策に必要な経費                  | 46,957    |
| (1) 経常事務費                         | 45,987    |
| (2) 外国における特定機械等検査経費               | 670       |
| (3) 規制緩和推進に必要な経費                  | 300       |
| 7 最低賃金制度実施に必要な経費                  | 753,027   |
| (1) 基準的行政経費                       | 45,172    |
| (2) 最低賃金調査等経費                     | 92,711    |
| (3) 最低賃金専門部会等開催費                  | 240,206   |
| (4) 最低賃金履行確保対策経費                  | 13,535    |
| (5) 最低賃金減額特例許可関係経費                | 265,035   |
| (6) 資金移動業者の口座への賃金支払制度推進関係経費       | 34,031    |
| (7) 職務給等に関する調査研究及び導入に向けた周知・広報     | 62,337    |
| 8 最低賃金の引上げに向けた中小企業の支援に必要な経費       | 821,485   |
| 9 特定石綿被害建設業務労働者等に対する給付金等の支給に必要な経費 | 247,975   |
| 10 労働者災害補償保険に必要な経費                | 6,515     |
| 11 アスベスト訴訟和解金                     | 2,227,611 |
| 合 計                               | 4,437,466 |

## 統 計 表

1. 年次別監督実施状況
2. 業種別・規模別適用事業場数
3. 業種別・規模別適用労働者数
4. 定期監督等実施状況・法違反状況
5. 申告処理状況（家内労働法関係を除く。）
6. 再監督実施状況
7. 使用停止等命令処分等実施状況
8. 家内労働監督実施状況及び措置状況
9. 許可及び認定等件数
10. 送検事件状況
11. 送検結果の推移
12. 賃金不払状況
13. 未払賃金の立替払事業の実施状況
14. 社内預金管理状況の推移
15. 業種別死傷者数の推移（休業４日以上）
16. 業種別・都道府県別死傷災害発生状況
17. 業種別・事故の型別死傷者数（休業４日以上）
18. 業種別・起因物別死傷者数（休業４日以上）
19. 業種別・年齢別労働災害発生状況
20. 業種別・都道府県別死亡災害発生状況
21. 業務上疾病発生状況（業種別・疾病別）
22. 定期健康診断実施結果（業種別）
23. 特殊健康診断実施状況（対象作業別）
24. 業種別・じん肺健康管理実施状況
25. 最低賃金決定状況
26. 家内労働法適用状況
27. 労働基準行政機構図
28. 労働基準行政所掌法令



# 1. 年次別監督実施状況

| 年       | 定期監督等             | 申告監督             | 再監督              | 計                  |
|---------|-------------------|------------------|------------------|--------------------|
| 昭和 23 年 | 181,636<br>(94.9) | 9,681<br>(5.1)   | —                | 191,317<br>(100.0) |
| 35      | 135,909<br>(73.4) | 18,517<br>(10.0) | 30,746<br>(16.6) | 185,172<br>(100.0) |
| 40      | 191,053<br>(80.4) | 16,506<br>(6.9)  | 30,211<br>(12.7) | 237,770<br>(100.0) |
| 45      | 233,946<br>(79.1) | 23,873<br>(8.1)  | 37,849<br>(12.8) | 295,668<br>(100.0) |
| 50      | 165,483<br>(80.3) | 20,327<br>(9.9)  | 20,249<br>(9.8)  | 206,059<br>(100.0) |
| 55      | 167,850<br>(81.9) | 18,174<br>(8.9)  | 18,886<br>(9.2)  | 204,910<br>(100.0) |
| 60      | 173,438<br>(84.1) | 15,644<br>(7.6)  | 17,133<br>(8.3)  | 206,215<br>(100.0) |
| 平成 2 年  | 156,401<br>(87.3) | 9,052<br>(5.1)   | 13,676<br>(7.6)  | 179,129<br>(100.0) |
| 7       | 175,875<br>(86.7) | 15,759<br>(7.8)  | 11,277<br>(5.6)  | 202,911<br>(100.0) |
| 12      | 147,773<br>(79.9) | 27,133<br>(14.7) | 9,958<br>(5.4)   | 184,864<br>(100.0) |
| 17      | 122,734<br>(74.8) | 31,206<br>(19.0) | 10,201<br>(6.2)  | 164,141<br>(100.0) |
| 22      | 128,959<br>(73.9) | 33,077<br>(19.0) | 12,497<br>(7.2)  | 174,533<br>(100.0) |
| 27      | 133,116<br>(78.7) | 22,312<br>(13.2) | 13,808<br>(8.2)  | 169,236<br>(100.0) |
| 28      | 134,617<br>(79.4) | 21,994<br>(13.0) | 13,012<br>(7.7)  | 169,623<br>(100.0) |
| 29      | 135,785<br>(79.8) | 21,361<br>(12.6) | 13,052<br>(7.7)  | 170,198<br>(100.0) |
| 30      | 136,281<br>(80.1) | 20,965<br>(12.3) | 12,946<br>(7.6)  | 170,192<br>(100.0) |
| 31・令和元年 | 134,981<br>(80.6) | 19,691<br>(11.8) | 12,886<br>(7.7)  | 167,558<br>(100.0) |
| 2       | 116,317<br>(79.9) | 18,310<br>(12.6) | 11,006<br>(7.6)  | 145,633<br>(100.0) |
| 3       | 122,054<br>(81.7) | 16,101<br>(10.8) | 11,224<br>(7.5)  | 149,379<br>(100.0) |
| 4       | 142,611<br>(83.1) | 16,639<br>(9.7)  | 12,278<br>(7.2)  | 171,528<br>(100.0) |
| 5       | 139,215<br>(81.1) | 19,348<br>(11.3) | 13,116<br>(7.6)  | 171,679<br>(100.0) |
| 6       | 142,477<br>(80.6) | 20,557<br>(11.6) | 13,843<br>(7.8)  | 176,877<br>(100.0) |

(注) 1 ( )内は各年の監督実施件数の計に対する割合を示す。

2 各年とも1月1日から12月31日までの件数を示すが、昭和40年については4月1日から翌年3月31日までの件数を示す。

3 家内労働法関係の監督を除いている。

## 2. 業種別・規模別適用事業場数

(令和3年6月1日現在)

| 業種  |                         | 規模 | 合 計       | 1～9 人     | 10～29 人 | 30～49 人 | 50～99 人 | 100～299 人 | 300 人以上 |
|-----|-------------------------|----|-----------|-----------|---------|---------|---------|-----------|---------|
| 1号  | 食 料 品 製 造 業             |    | 42,133    | 22,090    | 10,864  | 3,367   | 3,009   | 2,242     | 561     |
|     | 織 維 工 業                 |    | 7,089     | 5,269     | 1,184   | 287     | 215     | 119       | 15      |
|     | 衣服その他の繊維製品製造業           |    | 14,694    | 10,145    | 3,223   | 655     | 477     | 183       | 11      |
|     | 木 材 ・ 木 製 品 製 造 業       |    | 8,612     | 6,192     | 1,755   | 363     | 213     | 84        | 5       |
|     | 家 具 ・ 装 備 品 製 造 業       |    | 10,892    | 8,879     | 1,423   | 289     | 180     | 105       | 16      |
|     | パルプ・紙・紙加工品製造業           |    | 8,280     | 4,407     | 2,240   | 686     | 576     | 333       | 38      |
|     | 印 刷 ・ 製 本 業             |    | 19,584    | 13,653    | 3,780   | 1,042   | 738     | 310       | 61      |
|     | 化 学 工 業                 |    | 34,793    | 18,637    | 8,915   | 2,823   | 2,322   | 1,650     | 446     |
|     | 窯 業 土 石 製 品 製 造 業       |    | 14,499    | 8,589     | 4,325   | 795     | 479     | 258       | 53      |
|     | 鉄 鋼 業                   |    | 6,434     | 3,384     | 1,728   | 540     | 410     | 287       | 85      |
|     | 非 鉄 金 属 製 造 業           |    | 4,097     | 2,153     | 1,049   | 290     | 297     | 237       | 71      |
|     | 金 属 製 品 製 造 業           |    | 43,250    | 28,870    | 9,790   | 2,348   | 1,477   | 671       | 94      |
|     | 一 般 機 械 器 具 製 造 業       |    | 49,263    | 30,904    | 10,837  | 3,085   | 2,398   | 1,533     | 506     |
|     | 電 気 機 械 器 具 製 造 業       |    | 22,013    | 10,825    | 5,573   | 1,867   | 1,755   | 1,388     | 605     |
|     | 運 送 用 機 械 等 製 造 業       |    | 15,887    | 7,713     | 3,961   | 1,410   | 1,229   | 1,057     | 517     |
| 2号  | 電 気 ・ ガ ス ・ 水 道 業       |    | 7,579     | 4,404     | 2,043   | 488     | 378     | 229       | 37      |
|     | そ の 他 の 製 造 業           |    | 124,788   | 103,819   | 15,037  | 3,026   | 1,914   | 872       | 120     |
|     | 小 計                     |    | 433,887   | 289,933   | 87,727  | 23,361  | 18,067  | 11,558    | 3,241   |
|     | 石 炭 鉱 業                 |    | 18        | 11        | 6       | 0       | 0       | 1         | 0       |
|     | 土 石 採 取 業               |    | 1,440     | 1,011     | 367     | 43      | 17      | 2         | 0       |
| 3号  | そ の 他 の 鉱 業             |    | 55        | 29        | 13      | 5       | 3       | 5         | 0       |
|     | 小 計                     |    | 1,513     | 1,051     | 386     | 48      | 20      | 8         | 0       |
|     | 建 設 業                   |    | 364,505   | 291,524   | 58,302  | 8,888   | 4,099   | 1,463     | 229     |
|     | 鉄 道 ・ 軌 道 ・ 水 運 ・ 航 空 業 |    | 6,957     | 3,186     | 1,815   | 719     | 599     | 513       | 125     |
|     | 道 路 旅 客 運 送 業           |    | 12,078    | 4,577     | 3,365   | 1,495   | 1,512   | 1,047     | 82      |
| 4号  | 道 路 貨 物 運 送 業           |    | 65,482    | 24,619    | 25,016  | 8,382   | 5,467   | 1,802     | 196     |
|     | そ の 他 の 運 輸 交 通 業       |    | 849       | 340       | 310     | 118     | 32      | 39        | 10      |
|     | 小 計                     |    | 85,366    | 32,722    | 30,506  | 10,714  | 7,610   | 3,401     | 413     |
|     | 5号 貨 物 取 扱 業            |    | 8,074     | 4,207     | 2,326   | 666     | 541     | 306       | 28      |
|     | 工 業 的 業 種 計             |    | 893,345   | 619,437   | 179,247 | 43,677  | 30,337  | 16,736    | 3,911   |
| 6号  | 農 業                     |    | 18,562    | 13,986    | 3,607   | 618     | 251     | 95        | 5       |
|     | 林 業                     |    | 4,404     | 3,018     | 1,107   | 199     | 66      | 14        | 0       |
|     | 小 計                     |    | 22,966    | 17,004    | 4,714   | 817     | 317     | 109       | 5       |
|     | 7号 畜 産 業                |    | 6,804     | 5,214     | 1,263   | 206     | 95      | 25        | 1       |
|     | 水 産 業                   |    | 3,337     | 2,409     | 765     | 117     | 34      | 12        | 0       |
| 8号  | 小 計                     |    | 10,141    | 7,623     | 2,028   | 323     | 129     | 37        | 1       |
|     | 卸 売 業                   |    | 284,613   | 208,039   | 56,746  | 10,526  | 5,901   | 2,766     | 635     |
|     | 小 売 業                   |    | 687,200   | 487,728   | 159,818 | 21,121  | 12,412  | 5,516     | 605     |
|     | 理 美 容 業                 |    | 99,004    | 94,679    | 4,021   | 190     | 93      | 20        | 1       |
|     | そ の 他 の 商 業             |    | 162,200   | 135,557   | 19,191  | 3,741   | 2,167   | 1,255     | 289     |
| 9号  | 小 計                     |    | 1,233,017 | 926,003   | 239,776 | 35,578  | 20,573  | 9,557     | 1,530   |
|     | 金 融 業                   |    | 71,589    | 37,409    | 24,220  | 5,738   | 2,865   | 1,001     | 356     |
|     | 広 告 ・ あ つ せ ん 業         |    | 50,708    | 42,529    | 6,178   | 946     | 609     | 349       | 97      |
|     | 小 計                     |    | 122,297   | 79,938    | 30,398  | 6,684   | 3,474   | 1,350     | 453     |
|     | 10号 映 画 ・ 演 劇 業         |    | 8,133     | 5,648     | 1,434   | 470     | 389     | 163       | 29      |
| 11号 | 通 信 業                   |    | 29,763    | 25,190    | 2,439   | 340     | 553     | 872       | 369     |
| 12号 | 教 育 ・ 研 究 業             |    | 186,589   | 99,497    | 48,113  | 21,577  | 11,981  | 4,127     | 1,294   |
| 13号 | 医 療 保 健 業               |    | 194,904   | 145,759   | 34,188  | 4,644   | 3,575   | 4,459     | 2,279   |
|     | 社 会 福 祉 施 設             |    | 218,277   | 95,851    | 84,204  | 21,856  | 13,102  | 3,174     | 90      |
|     | そ の 他 の 保 健 衛 生 業       |    | 4,711     | 2,907     | 1,151   | 367     | 241     | 42        | 3       |
|     | 小 計                     |    | 417,892   | 244,517   | 119,543 | 26,867  | 16,918  | 7,675     | 2,372   |
|     | 14号 旅 館 業               |    | 26,999    | 15,310    | 7,706   | 2,063   | 1,220   | 593       | 107     |
| 15号 | 飲 食 店                   |    | 324,383   | 239,371   | 69,262  | 10,085  | 5,140   | 478       | 47      |
|     | そ の 他 の 接 客 娛 楽 業       |    | 46,419    | 26,304    | 14,824  | 3,099   | 1,713   | 439       | 40      |
|     | 小 計                     |    | 397,801   | 280,985   | 91,792  | 15,247  | 8,073   | 1,510     | 194     |
|     | 16号 清 掃 ・ と 畜 業         |    | 47,904    | 27,269    | 12,063  | 3,544   | 2,586   | 1,939     | 503     |
|     | 17号 官 公 署               |    | 39,423    | 19,902    | 9,049   | 3,151   | 3,201   | 2,874     | 1,246   |
| 18号 | そ の 他 の 事 業             |    | 414,199   | 322,385   | 56,538  | 13,871  | 11,185  | 7,817     | 2,403   |
| 19号 | 非 工 業 的 業 種 計           |    | 2,930,125 | 2,055,961 | 617,887 | 128,469 | 79,379  | 38,030    | 10,399  |
| 20号 | 合 計                     |    | 3,823,470 | 2,675,398 | 797,134 | 172,146 | 109,716 | 54,766    | 14,310  |

注：本表は令和3年経済センサス・活動調査（総務省統計局）における調査票情報をもとに、独自集計を行うことにより算出している。



### 3. 業種別・規模別適用労働者数

(令和3年6月1日現在)

| 業種            |                         | 規模 | 合 計        | 1～9 人     | 10～29 人    | 30～49 人   | 50～99 人   | 100～299 人 | 300 人以上    |
|---------------|-------------------------|----|------------|-----------|------------|-----------|-----------|-----------|------------|
| 1 号           | 食 料 品 製 造 業             |    | 1,257,097  | 87,528    | 188,407    | 129,070   | 210,033   | 366,682   | 275,377    |
|               | 織 維 工 業                 |    | 88,864     | 16,256    | 19,682     | 11,115    | 14,928    | 18,701    | 8,182      |
|               | 衣服その他の繊維製品製造業           |    | 175,052    | 33,897    | 52,610     | 24,762    | 32,543    | 26,769    | 4,471      |
|               | 木 材 ・ 木 製 品 製 造 業       |    | 93,428     | 21,948    | 29,278     | 13,756    | 14,277    | 12,469    | 1,700      |
|               | 家 具 ・ 装 備 品 製 造 業       |    | 95,925     | 25,535    | 23,560     | 10,991    | 12,316    | 16,113    | 7,410      |
|               | パルプ・紙・紙加工品製造業           |    | 191,570    | 16,972    | 39,224     | 26,292    | 40,546    | 51,485    | 17,051     |
|               | 印 刷 ・ 製 本 業             |    | 278,990    | 44,304    | 63,254     | 39,994    | 50,431    | 45,606    | 35,401     |
|               | 化 学 工 業                 |    | 1,027,587  | 71,801    | 153,356    | 108,324   | 161,326   | 271,293   | 261,487    |
|               | 窯 業 土 石 製 品 製 造 業       |    | 242,129    | 33,149    | 72,373     | 29,900    | 32,367    | 40,066    | 34,274     |
|               | 鉄 鋼 製 造 業               |    | 226,184    | 13,221    | 29,820     | 20,696    | 28,195    | 49,017    | 85,235     |
|               | 非 鉄 金 属 製 造 業           |    | 142,571    | 8,239     | 18,210     | 11,167    | 20,861    | 40,182    | 43,912     |
|               | 金 属 製 品 製 造 業           |    | 612,244    | 103,150   | 165,495    | 90,085    | 100,850   | 102,336   | 50,328     |
|               | 一 般 機 械 器 具 製 造 業       |    | 1,181,238  | 109,654   | 183,589    | 118,454   | 163,840   | 245,981   | 359,720    |
|               | 電 気 機 械 器 具 製 造 業       |    | 1,039,172  | 40,960    | 97,388     | 71,531    | 123,648   | 232,694   | 472,951    |
|               | 運 送 用 機 械 等 製 造 業       |    | 1,032,667  | 29,548    | 68,871     | 54,071    | 85,005    | 174,060   | 621,112    |
| 2 号           | 電 気 ・ ガ ス ・ 水 道 業       |    | 152,348    | 15,030    | 33,935     | 18,294    | 26,309    | 33,826    | 24,954     |
|               | そ の 他 の 製 造 業           |    | 1,002,086  | 314,752   | 243,004    | 114,573   | 128,327   | 137,134   | 64,296     |
|               | 小 計                     |    | 8,839,152  | 985,944   | 1,482,056  | 893,075   | 1,245,802 | 1,864,414 | 2,367,861  |
|               | 石 炭 鉱 業                 |    | 302        | 59        | 103        | 0         | 0         | 140       | 0          |
| 3 号           | 土 石 採 取 業               |    | 13,046     | 4,165     | 5,793      | 1,582     | 1,206     | 300       | 0          |
|               | そ の 他 の 鉱 業             |    | 1,413      | 92        | 264        | 202       | 178       | 677       | 0          |
|               | 小 計                     |    | 14,761     | 4,316     | 6,160      | 1,784     | 1,384     | 1,117     | 0          |
| 4 号           | 建 設 業                   |    | 2,875,875  | 979,700   | 915,460    | 330,868   | 272,999   | 227,430   | 149,418    |
|               | 鉄 道 ・ 軌 道 ・ 水 運 ・ 航 空 業 |    | 296,759    | 12,744    | 31,472     | 27,713    | 41,204    | 87,801    | 95,825     |
|               | 道 路 旅 客 運 送 業           |    | 443,169    | 19,084    | 59,450     | 57,391    | 106,282   | 162,656   | 38,306     |
|               | 道 路 貨 物 運 送 業           |    | 1,611,454  | 115,278   | 439,730    | 319,431   | 369,349   | 268,291   | 99,375     |
|               | そ の 他 の 運 輸 交 通 業       |    | 25,592     | 1,375     | 5,474      | 4,385     | 2,243     | 7,129     | 4,986      |
| 5 号           | 小 計                     |    | 2,376,974  | 148,481   | 536,126    | 408,920   | 519,078   | 525,877   | 238,492    |
|               | 貨 物 取 扱 業               |    | 178,711    | 16,836    | 39,751     | 25,504    | 37,394    | 46,607    | 12,619     |
| 工 業 的 業 種 計   |                         |    | 14,285,473 | 2,135,277 | 2,979,553  | 1,660,151 | 2,076,657 | 2,665,445 | 2,768,390  |
| 6 号           | 農 業                     |    | 163,751    | 49,875    | 57,603     | 22,977    | 16,542    | 14,888    | 1,866      |
|               | 林 業                     |    | 42,906     | 10,526    | 18,695     | 7,304     | 4,309     | 2,072     | 0          |
|               | 小 計                     |    | 206,657    | 60,401    | 76,298     | 30,281    | 20,851    | 16,960    | 1,866      |
| 7 号           | 畜 産 業                   |    | 57,360     | 19,466    | 19,754     | 7,752     | 6,548     | 3,523     | 317        |
|               | 水 産 業                   |    | 29,867     | 9,407     | 12,009     | 4,317     | 2,386     | 1,748     | 0          |
|               | 小 計                     |    | 87,227     | 28,873    | 31,763     | 12,069    | 8,934     | 5,271     | 317        |
| 8 号           | 卸 売 業                   |    | 3,345,619  | 760,147   | 907,513    | 395,751   | 399,199   | 437,967   | 445,042    |
|               | 小 売 業                   |    | 7,112,828  | 1,803,624 | 2,556,349  | 783,319   | 860,016   | 823,650   | 285,870    |
|               | 理 美 容 業                 |    | 297,627    | 225,736   | 55,270     | 6,987     | 5,877     | 3,196     | 561        |
|               | そ の 他 の 商 業             |    | 1,323,794  | 355,542   | 309,905    | 140,350   | 146,864   | 200,155   | 170,978    |
|               | 小 計                     |    | 12,079,868 | 3,145,049 | 3,829,037  | 1,326,407 | 1,411,956 | 1,464,968 | 902,451    |
| 9 号           | 金 融 業                   |    | 1,412,867  | 144,175   | 410,065    | 215,521   | 188,945   | 160,444   | 293,717    |
|               | 広 告 ・ あ つ せ ん 業         |    | 440,899    | 134,999   | 93,964     | 35,648    | 41,929    | 55,443    | 78,916     |
|               | 小 計                     |    | 1,853,766  | 279,174   | 504,029    | 251,169   | 230,874   | 215,887   | 372,633    |
| 10 号          | 映 画 ・ 演 劇 業             |    | 125,675    | 17,948    | 23,676     | 18,174    | 26,561    | 24,484    | 14,832     |
| 11 号          | 通 信 業                   |    | 601,470    | 104,552   | 34,899     | 13,010    | 40,881    | 157,840   | 250,288    |
| 12 号          | 教 育 ・ 研 究 業             |    | 4,487,365  | 352,919   | 857,280    | 821,664   | 799,318   | 641,330   | 1,014,854  |
| 13 号          | 医 療 保 健 業               |    | 3,884,827  | 632,635   | 512,595    | 175,225   | 251,706   | 785,172   | 1,527,494  |
|               | 社 会 福 祉 施 設             |    | 4,108,034  | 479,674   | 1,442,375  | 820,766   | 897,947   | 423,419   | 43,853     |
|               | そ の 他 の 保 健 衛 生 業       |    | 67,104     | 10,395    | 19,657     | 13,903    | 15,852    | 5,650     | 1,647      |
|               | 小 計                     |    | 8,059,965  | 1,122,704 | 1,974,627  | 1,009,894 | 1,165,505 | 1,214,241 | 1,572,994  |
| 14 号          | 旅 館 業                   |    | 495,416    | 54,210    | 129,042    | 78,677    | 82,683    | 94,461    | 56,343     |
|               | 飲 食 店                   |    | 2,774,587  | 788,790   | 1,180,172  | 370,879   | 346,630   | 61,799    | 26,317     |
|               | そ の 他 の 接 客 娛 楽 業       |    | 696,380    | 101,318   | 251,993    | 116,269   | 114,832   | 61,460    | 50,508     |
|               | 小 計                     |    | 3,966,383  | 944,318   | 1,561,207  | 565,825   | 544,145   | 217,720   | 133,168    |
| 15 号          | 清 掃 ・ と 畜 業             |    | 1,231,994  | 105,492   | 203,571    | 134,344   | 179,657   | 318,429   | 290,501    |
| 16 号          | 官 公 署                   |    | 2,064,649  | 67,419    | 156,701    | 120,771   | 224,055   | 488,220   | 1,007,483  |
| 17 号          | そ の 他 の 事 業             |    | 6,093,403  | 923,833   | 919,427    | 527,245   | 776,520   | 1,269,306 | 1,677,072  |
| 非 工 業 的 業 種 計 |                         |    | 40,858,422 | 7,152,682 | 10,172,515 | 4,830,853 | 5,429,257 | 6,034,656 | 7,238,459  |
| 合 計           |                         |    | 55,143,895 | 9,287,959 | 13,152,068 | 6,491,004 | 7,505,914 | 8,700,101 | 10,006,849 |

注：本表は令和3年経済センサス-活動調査（総務省統計局）における調査票情報をもとに、独自集計を行うことにより算出している。

# 4. 定期監督等実施状況・法違反状況（令和6年）

その1

| 業 種 | 事 項               | 定 期<br>監 督<br>等<br>実<br>施<br>事<br>業<br>場<br>数 | 同<br>違<br>反<br>事<br>業<br>場<br>数 | 同<br>違<br>反<br>事<br>業<br>場<br>比<br>率<br>(%) | 違 反 状 況               |                                 |                       |                       |                                      |                                      |   |                       |                            |                       |                       |                       |                                      |                       |                       |                       |                       |
|-----|-------------------|---|---------------------------------|---|-----------------------|---------------------------------|-----------------------|-----------------------|--------------------------------------|--------------------------------------|---|-----------------------|----------------------------|-----------------------|-----------------------|-----------------------|--------------------------------------|-----------------------|-----------------------|-----------------------|-----------------------|
|     |                   |   |                                 |   | 法 基 準                 |                                 |                       |                       |                                      |                                      |   |                       |                            |                       |                       |                       |                                      |                       |                       |                       |                       |
|     |                   |   |                                 |   | 3                     | 4                               | 5                     | 6                     | 15                                   | 16                                   | 17  | 18                    | 20                         | 23<br>・<br>24         | 26                    | 32                    | 32                                   | 34                    | 35                    | 35                    | 36                    |
|     |                   |   |                                 |   | 条<br>均<br>等<br>待<br>遇 | 条<br>男<br>女<br>同<br>一<br>賃<br>金 | 条<br>強<br>制<br>労<br>働 | 条<br>中<br>間<br>搾<br>取 | 条<br>労<br>働<br>条<br>件<br>の<br>明<br>示 | 条<br>賠<br>償<br>予<br>定<br>の<br>禁<br>止 | 条<br>前<br>借<br>金<br>相<br>殺<br>の<br>禁<br>止 | 条<br>強<br>制<br>貯<br>金 | 条<br>解<br>雇<br>の<br>予<br>告 | 条<br>賃<br>金<br>不<br>払 | 条<br>休<br>業<br>手<br>当 | 条<br>労<br>働<br>時<br>間 | 条<br>労<br>働<br>年<br>少<br>時<br>者<br>間 | 条<br>休<br>業<br>日<br>数 | 条<br>休<br>業<br>日<br>数 | 条<br>休<br>業<br>日<br>数 | 条<br>休<br>業<br>時<br>間 |
| 1号  | 食 料 品 製 造 業       | 5,737   | 4,376                           | 76.3  |                       |                                 |                       |                       | 638                                  |                                      |   |                       | 8                          | 307                   | 7                     | 1,221                 | 4                                    | 100                   | 75                    | 1                     |                       |
|     | 織 維 工 業           | 637   | 457                             | 71.7  |                       |                                 |                       |                       | 83                                   |                                      |   |                       | 2                          | 38                    |                       | 105                   | 1                                    | 2                     | 1                     |                       |                       |
|     | 衣服その他の繊維製品製造業     | 721   | 511                             | 70.9  |                       |                                 |                       |                       | 78                                   | 1                                    |   |                       | 1                          | 54                    | 5                     | 108                   |                                      | 11                    | 3                     |                       | 1                     |
|     | 木 材 ・ 木 製 品 製 造 業 | 1,166   | 910                             | 78.0  |                       |                                 |                       |                       | 138                                  |                                      |   |                       | 1                          | 44                    | 1                     | 172                   |                                      | 2                     | 5                     |                       |                       |
|     | 家 具 ・ 装 備 品 製 造 業 | 575   | 444                             | 77.2  |                       |                                 |                       |                       | 66                                   |                                      |   |                       |                            | 30                    |                       | 125                   | 1                                    | 1                     | 7                     |                       |                       |
|     | パルプ・紙・紙加工品製造業     | 841   | 649                             | 77.2  |                       |                                 |                       |                       | 95                                   |                                      |   |                       | 3                          | 63                    | 1                     | 139                   |                                      | 2                     | 1                     |                       |                       |
|     | 印 刷 ・ 製 本 業       | 856   | 691                             | 80.7  |                       | 1                               |                       |                       | 97                                   |                                      |   |                       | 1                          | 54                    |                       | 259                   |                                      | 6                     | 9                     |                       |                       |
|     | 化 学 工 業           | 2,856   | 2,012                           | 70.4  |                       |                                 |                       |                       | 250                                  |                                      |   |                       | 2                          | 164                   | 2                     | 386                   |                                      | 17                    | 15                    |                       |                       |
|     | 窯業土石製品製造業         | 1,112   | 825                             | 74.2  |                       |                                 |                       |                       | 127                                  |                                      |   |                       |                            | 56                    |                       | 153                   |                                      | 9                     | 2                     |                       |                       |
|     | 鉄 鋼 製 造 業         | 589   | 382                             | 64.9  |                       |                                 |                       |                       | 36                                   |                                      |   |                       | 1                          | 30                    |                       | 62                    |                                      | 2                     | 1                     |                       |                       |
|     | 非鉄金属製造業           | 387   | 270                             | 69.8  |                       |                                 |                       |                       | 23                                   |                                      |   |                       |                            | 22                    |                       | 44                    |                                      | 1                     | 2                     |                       | 1                     |
|     | 金属製品製造業           | 5,161   | 4,123                           | 79.9  |                       |                                 |                       |                       | 513                                  |                                      |   |                       | 4                          | 342                   | 5                     | 896                   | 2                                    | 8                     | 31                    |                       |                       |
|     | 一般機械器具製造業         | 2,551   | 1,905                           | 74.7  |                       |                                 |                       |                       | 247                                  |                                      |   |                       | 3                          | 153                   | 2                     | 460                   |                                      | 6                     | 25                    |                       |                       |
|     | 電気機械器具製造業         | 1,729   | 1,124                           | 65.0  |                       |                                 |                       |                       | 174                                  |                                      |   | 1                     | 3                          | 106                   | 3                     | 260                   |                                      | 4                     | 13                    |                       | 1                     |
|     | 輸送用機械等製造業         | 2,172   | 1,469                           | 67.6  |                       |                                 |                       |                       | 157                                  |                                      |   |                       | 2                          | 115                   | 1                     | 226                   |                                      | 1                     | 6                     |                       | 1                     |
|     | 電気・ガス・水道業         | 201   | 78                              | 38.8  |                       |                                 |                       |                       | 10                                   |                                      |   |                       | 1                          | 7                     |                       | 12                    |                                      |                       | 2                     |                       |                       |
|     | そ の 他 の 製 造 業     | 3,088   | 2,355                           | 76.3  |                       |                                 |                       |                       | 425                                  | 1                                    |   | 1                     | 3                          | 189                   | 1                     | 703                   | 1                                    | 31                    | 27                    |                       |                       |
|     | 小 計               | 30,379  | 22,581                          | 74.3  |                       | 1                               |                       |                       | 3,157                                | 2                                    |   | 2                     | 35                         | 1,774                 | 28                    | 5,331                 | 9                                    | 203                   | 225                   | 1                     | 4                     |
| 2号  | 石 炭 鉱 業           | 1   | 1                               | 100.0                                       |                       |                                 |                       |                       | 1                                    |                                      |   |                       |                            |                       |                       |                       |                                      |                       |                       |                       |                       |
|     | 土 石 採 取 業         | 170   | 134                             | 78.8  |                       |                                 |                       |                       | 16                                   |                                      |   |                       | 2                          | 8                     | 1                     | 18                    |                                      | 2                     |                       |                       |                       |
|     | そ の 他 の 鉱 業       | 25  | 13                              | 52.0  |                       |                                 |                       |                       | 6                                    |                                      |   |                       |                            | 3                     |                       | 2                     |                                      |                       | 1                     |                       |                       |
| 3号  | 小 計               | 196   | 148                             | 75.5  |                       |                                 |                       |                       | 23                                   |                                      |   |                       | 2                          | 11                    | 1                     | 20                    |                                      | 2                     | 1                     |                       |                       |
|     | 土 木 工 事 業         | 9,539   | 5,204                           | 54.6  |                       |                                 |                       |                       | 285                                  | 1                                    |   |                       | 4                          | 174                   | 2                     | 348                   | 1                                    | 15                    | 36                    |                       | 1                     |
|     | 建 築 工 事 業         | 32,192  | 21,807                          | 67.7  |                       |                                 |                       |                       | 481                                  | 1                                    |   | 1                     | 6                          | 302                   | 3                     | 703                   |                                      | 18                    | 69                    |                       |                       |
|     | そ の 他 の 建 設 業     | 8,559   | 5,483                           | 64.1  |                       |                                 |                       |                       | 329                                  |                                      |   | 1                     | 5                          | 207                   | 1                     | 559                   | 2                                    | 14                    | 80                    |                       |                       |
| 4号  | 小 計               | 50,290  | 32,494                          | 64.6  |                       |                                 |                       |                       | 1,095                                | 2                                    |   | 2                     | 15                         | 683                   | 6                     | 1,610                 | 3                                    | 47                    | 185                   |                       | 1                     |
|     | 鉄道・軌道・水運・航空業      | 123   | 59                              | 48.0  |                       |                                 |                       |                       | 9                                    |                                      | 1   |                       | 1                          | 8                     |                       | 21                    |                                      | 1                     | 1                     |                       |                       |
|     | 道路旅客運送業           | 706   | 564                             | 79.9  |                       |                                 |                       |                       | 143                                  | 1                                    |   |                       | 5                          | 52                    |                       | 247                   |                                      | 66                    | 9                     |                       |                       |
|     | 道路貨物運送業           | 5,190   | 3,884                           | 74.9  |                       | 2                               |                       |                       | 649                                  | 7                                    |   | 1                     | 8                          | 267                   | 4                     | 1,812                 | 2                                    | 534                   | 136                   |                       |                       |
|     | そ の 他 の 運 輸 交 通 業 | 30  | 21                              | 70.0  |                       |                                 |                       |                       | 4                                    |                                      |   |                       |                            | 1                     |                       | 8                     |                                      | 1                     | 1                     |                       |                       |
| 5号  | 小 計               | 6,049   | 4,528                           | 74.9  |                       | 2                               |                       |                       | 805                                  | 8                                    | 1   | 1                     | 14                         | 328                   | 4                     | 2,088                 | 2                                    | 602                   | 147                   |                       |                       |
|     | 陸上貨物取扱業           | 616   | 382                             | 62.0  |                       |                                 |                       |                       | 45                                   |                                      |   |                       |                            | 28                    |                       | 139                   | 1                                    | 22                    | 4                     |                       | 3                     |
|     | 港 湾 運 送 業         | 158   | 89                              | 56.3  |                       |                                 |                       |                       | 11                                   |                                      |   |                       |                            | 2                     |                       | 12                    |                                      | 1                     | 3                     |                       |                       |
| 6号  | 小 計               | 774   | 471                             | 60.9  |                       |                                 |                       |                       | 56                                   |                                      |   |                       |                            | 30                    |                       | 151                   | 1                                    | 23                    | 7                     |                       | 3                     |
|     | 1 ～ 5 号 計         | 87,688  | 60,222                          | 68.7  |                       | 3                               |                       |                       | 5,136                                | 12                                   | 1   | 5                     | 66                         | 2,826                 | 39                    | 9,200                 | 15                                   | 877                   | 565                   | 1                     | 8                     |
| 7号  | 農 業               | 804   | 610                             | 75.9  |                       |                                 |                       |                       | 134                                  |                                      |   |                       | 1                          | 116                   | 13                    |                       |                                      |                       |                       |                       |                       |
|     | 林 業               | 817   | 465                             | 56.9  |                       |                                 |                       |                       | 47                                   |                                      |   |                       |                            | 20                    |                       | 44                    |                                      | 1                     | 10                    |                       |                       |
|     | 小 計               | 1,621   | 1,075                           | 66.3  |                       |                                 |                       |                       | 181                                  |                                      |   |                       | 1                          | 136                   | 13                    | 44                    |                                      | 1                     | 10                    |                       |                       |
| 8号  | 畜 産 業             | 347   | 273                             | 78.7  |                       |                                 |                       |                       | 46                                   | 1                                    | 1   |                       | 1                          | 40                    |                       |                       |                                      |                       |                       |                       |                       |
|     | 水 産 業             | 132   | 90                              | 68.2  |                       |                                 |                       |                       | 26                                   |                                      |   |                       |                            | 14                    | 2                     |                       |                                      |                       |                       |                       |                       |
|     | 小 計               | 479   | 363                             | 75.8  |                       |                                 |                       |                       | 72                                   | 1                                    | 1   |                       | 1                          | 54                    | 2                     |                       |                                      |                       |                       |                       |                       |
| 9号  | 卸 売 業             | 4,293   | 3,146                           | 73.3  |                       |                                 |                       |                       | 706                                  | 1                                    |   | 1                     | 11                         | 274                   | 1                     | 789                   |                                      | 46                    | 75                    |                       |                       |
|     | 小 売 業             | 12,451  | 8,955                           | 71.9  |                       |                                 |                       |                       | 2,057                                | 1                                    | 1   |                       | 33                         | 522                   | 7                     | 2,153                 | 18                                   | 543                   | 435                   | 2                     |                       |
|     | 理 美 容 業           | 1,169   | 793                             | 67.8  |                       |                                 |                       |                       | 207                                  | 3                                    |   |                       | 1                          | 58                    |                       | 63                    |                                      | 36                    | 10                    |                       |                       |
|     | そ の 他 の 商 業       | 1,613   | 1,129                           | 70.0  |                       |                                 |                       |                       | 174                                  |                                      |   |                       | 7                          | 85                    |                       | 305                   |                                      | 28                    | 23                    |                       |                       |
| 10号 | 小 計               | 19,526  | 14,023                          | 71.8  |                       |                                 |                       |                       | 3,144                                | 5                                    | 1   | 1                     | 52                         | 939                   | 8                     | 3,310                 | 18                                   | 653                   | 543                   | 2                     |                       |
|     | 金 融 業             | 398   | 206                             | 51.8  |                       |                                 |                       |                       | 21                                   |                                      |   |                       |                            | 20                    |                       | 46                    |                                      | 1                     | 2                     |                       |                       |
|     | 広 告 ・ あ つ せ ん 業   | 502   | 386                             | 76.9  |                       |                                 |                       |                       | 81                                   | 1                                    |   |                       | 3                          | 32                    |                       | 169                   |                                      | 8                     | 5                     |                       |                       |
| 11号 | 小 計               | 900   | 592                             | 65.8  |                       |                                 |                       |                       | 102                                  | 1                                    |   |                       | 3                          | 52                    |                       | 215                   |                                      | 9                     | 7                     |                       |                       |
|     | 映 画 ・ 演 劇 業       | 191   | 152                             | 79.6  |                       |                                 |                       |                       | 38                                   |                                      |   |                       |                            | 12                    |                       | 63                    | 1                                    | 4                     | 13                    |                       |                       |
|     | 通 信 業             | 213   | 68                              | 31.9  |                       |                                 |                       |                       | 14                                   |                                      |   |                       |                            | 11                    |                       | 21                    |                                      | 3                     | 2                     |                       |                       |
| 12号 | 教 育 ・ 研 究 業       | 2,091   | 1,518                           | 72.6  |                       |                                 |                       |                       | 332                                  | 1                                    |   |                       | 5                          | 150                   |                       | 519                   |                                      | 76                    | 48                    |                       |                       |
|     | 医 療 保 健 業         | 3,354   | 2,357                           | 70.3  |                       |                                 |                       |                       | 526                                  | 1                                    |   |                       | 6                          | 179                   | 3                     | 698                   |                                      | 136                   | 33                    |                       |                       |
|     | 社 会 福 祉 施 設       | 8,190   | 6,142                           | 75.0  |                       |                                 |                       |                       | 1,246                                | 1                                    |   |                       | 20                         | 543                   | 4                     | 1,474                 | 2                                    | 291                   | 96                    |                       |                       |
|     | そ の 他 の 保 健 衛 生 業 | 222   | 172                             | 77.5  |                       |                                 |                       |                       | 43                                   |                                      |   |                       |                            | 9                     |                       | 61                    |                                      | 10                    | 8                     |                       |                       |
| 13号 | 小 計               | 11,766  | 8,671                           | 73.7  |                       |                                 |                       |                       | 1,815                                | 2                                    |   |                       | 26                         | 731                   | 7                     | 2,233                 | 2                                    | 437                   | 137                   |                       |                       |
|     | 旅 館 業             | 1,776   | 1,395                           | 78.5  |                       |                                 |                       |                       | 334                                  | 2                                    |   |                       | 1                          | 112                   | 2                     | 485                   | 3                                    | 102                   | 84                    |                       |                       |
|     | 飲 食 業             | 6,291   | 4,890                           | 77.7  |                       |                                 |                       |                       | 1,759                                | 3                                    |   |                       | 10                         | 324                   | 1                     | 1,354                 | 26                                   | 483                   | 173                   | 1                     |                       |
|     | そ の 他 の 接 客 娯 楽 業 | 927   | 698                             | 75.3  |                       |                                 |                       |                       | 160                                  | 1                                    |   |                       | 5                          | 47                    | 2                     | 220                   |                                      | 35                    | 26                    |                       |                       |
| 14号 | 小 計               | 8,994   | 6,983                           | 77.6  |                       |                                 |                       |                       | 2,253                                | 6                                    |   |                       | 16                         | 483                   | 5                     | 2,059                 | 29                                   | 620                   | 283                   | 1                     |                       |
|     | 消 掃 ・ と 畜 業       | 2,509   | 1,872                           | 74.6  |                       |                                 |                       |                       | 352                                  |                                      |   |                       |                            | 123                   |                       | 533                   |                                      | 48                    | 56                    |                       |                       |
|     | 官 公 署             | 25  | 10                              | 40.0  |                       |                                 |                       |                       | 1                                    |                                      |   |                       |                            |                       |                       | 1                     |                                      |                       |                       |                       |                       |
| 15号 | 派 遣 業             | 454   | 290                             | 63.9  |                       |                                 |                       |                       | 51                                   | 1                                    |   |                       | 3                          | 34                    | 1                     | 42                    |                                      | 8                     | 1                     |                       |                       |
|     | そ の 他 の 事 業       | 6,020   | 4,067                           | 67.6  |                       |                                 |                       |                       | 759                                  | 1                                    | 1   | 1                     | 22                         | 373                   | 6                     | 1,608                 | 1                                    | 123                   | 133                   |                       |                       |
|     | 小 計               | 6,474   | 4,357                           | 67.3  |                       |                                 |                       |                       | 810                                  | 2                                    | 1   | 1                     | 25                         | 407                   | 7                     | 1,650                 | 1                                    | 131                   | 134                   |                       |                       |
| 16号 | 6 ～ 17 号 計        | 54,789  | 39,684                          | 72.4  |                       |                                 |                       |                       | 9,114                                | 18                                   | 3   | 2                     | 129                        | 3,098                 | 42                    | 10,648                | 51                                   | 1,982                 | 1,233                 | 3                     |                       |
|     | 合 計               | 142,477                                       | 99,906                          | 70.1  |                       | 3                               |                       |                       | 14,250                               | 30                                   | 4   | 7                     | 195                        | 5,924                 | 81                    | 19,848                | 66                                   | 2,859                 | 1,798                 | 4                     | 8                     |

※ 本表の労働基準関係法令の条文表記については、枝番号を特記している場合を除き、すべての枝番号を含む。

| 業 種        |               | 事 項   |        | 違 反 状 況           |                   |                             |                   |                                  |                                       |  |              |   |                   |                                  |                        |                                  |  |   |                                       |                        |                   |                        |     |
|------------|---------------|-------|--------|-------------------|-------------------|-----------------------------|-------------------|----------------------------------|---------------------------------------|--|--------------|---|-------------------|----------------------------------|------------------------|----------------------------------|--|---|---------------------------------------|------------------------|-------------------|------------------------|-----|
|            |               |       |        | 法 準 基 働 労         |                   |                             |                   |                                  |                                       |  |              |   |                   |                                  |                        |                                  |  |   |                                       |                        |                   |                        |     |
|            |               |       |        | 36                | 37                | 39                          | 56                | 61                               | 62                                    | 64                                     | 63・64<br>の2坑 | 65  | 66                | 89                               | 91                     | 95                               | 96   | 96  | 104                                   | 106                    | 107               | 108                    | 109 |
|            |               |       |        | 条上<br>限<br>規<br>制 | 条割<br>増<br>賃<br>金 | 条年<br>次<br>有<br>給<br>休<br>暇 | 条最<br>低<br>年<br>齢 | 条深<br>（<br>年<br>夜<br>少<br>者<br>） | 条就<br>（<br>年<br>業<br>少<br>制<br>者<br>） | 条の3<br>就<br>（<br>妊<br>産<br>婦<br>等<br>） | 条産<br>後      | 条時<br>日<br>（<br>外<br>働<br>産<br>婦<br>・<br>特<br>殊<br>例<br>） | 条就<br>業<br>規<br>則 | 条制<br>裁<br>規<br>定<br>の<br>制<br>限 | 条寄<br>宿<br>舎<br>規<br>則 | 条寄<br>宿<br>舎<br>安<br>基<br>生<br>準 | 条の2<br>寄<br>宿<br>舎<br>設<br>置<br>届<br>る<br>扱<br>い | 条申<br>告<br>利<br>益<br>対<br>抗<br>す<br>る<br>扱<br>い | 条法<br>令<br>等<br>の<br>周<br>知<br>義<br>務 | 条労<br>働<br>者<br>名<br>簿 | 条賃<br>金<br>台<br>帳 | 条記<br>録<br>の<br>保<br>存 |     |
| 1号         | 食料品製造業        | 194   | 873    | 662               | 1                 | 2                           |                   |                                  |                                       |  |              | 589   |                   | 4                                | 8                      | 7                                |  | 177   | 55                                    | 310                    | 14                |                        |     |
|            | 繊維工業業         | 3     | 84     | 76                |                   |                             |                   |                                  |                                       |  |              | 45  |                   |                                  | 1                      |                                  |  | 19  | 2                                     | 43                     | 2                 |                        |     |
|            | 衣服その他の繊維製品製造業 | 11    | 112    | 130               |                   |                             |                   | 1                                |                                       |  |              | 80  |                   | 6                                | 6                      | 1                                | 4  | 32  | 11                                    | 54                     | 2                 |                        |     |
|            | 木材・木製品製造業     | 12    | 144    | 78                |                   |                             |                   |                                  |                                       |  |              | 75  |                   | 2                                | 2                      | 2                                | 2  | 35  | 6                                     | 63                     |                   |                        |     |
|            | 家具・装備品製造業     | 3     | 92     | 62                |                   |                             |                   |                                  |                                       |  |              | 37  |                   |                                  |                        |                                  |  | 5   | 5                                     | 27                     | 1                 |                        |     |
|            | パルプ・紙・紙加工品製造業 | 12    | 125    | 69                |                   |                             |                   |                                  |                                       |  |              | 60  |                   |                                  |                        |                                  |  | 18  | 1                                     | 33                     | 2                 |                        |     |
|            | 印刷・製本業        | 24    | 185    | 96                |                   |                             |                   | 2                                |                                       |  |              | 80  |                   |                                  |                        |                                  |  | 34  | 3                                     | 75                     | 2                 |                        |     |
|            | 化学工業業         | 48    | 318    | 179               |                   |                             |                   |                                  |                                       |  |              | 235   | 1                 | 1                                | 2                      |                                  | 1  | 78  | 10                                    | 93                     | 2                 |                        |     |
|            | 窯業土石製品製造業     | 13    | 137    | 67                |                   |                             |                   |                                  |                                       |  |              | 88  |                   |                                  |                        |                                  |  | 23  | 7                                     | 41                     | 1                 |                        |     |
|            | 鉄鋼業           | 7     | 53     | 27                |                   |                             |                   |                                  |                                       |  |              | 24  |                   |                                  | 2                      |                                  |  | 7   |                                       | 11                     |                   |                        |     |
|            | 非鉄金属製造業       | 4     | 37     | 17                |                   |                             |                   |                                  |                                       |  |              | 31  |                   |                                  |                        |                                  |  | 7   | 1                                     | 8                      |                   |                        |     |
|            | 金属製品製造業       | 110   | 740    | 431               |                   |                             |                   |                                  |                                       |  |              | 432   |                   | 6                                | 4                      |                                  | 4  | 147   | 20                                    | 180                    | 13                |                        |     |
|            | 一般機械器具製造業     | 74    | 371    | 155               |                   |                             |                   |                                  |                                       |  |              | 205   |                   | 2                                | 1                      |                                  |  | 71  | 12                                    | 66                     | 2                 |                        |     |
| 電気機械器具製造業  | 28            | 218   | 130    |                   |                   |                             |                   |                                  |                                       |  | 155          |   | 2                 | 1                                |                        | 1                                | 40   | 9   | 63                                    | 4                      |                   |                        |     |
| 輸送用機械等製造業  | 40            | 222   | 114    |                   |                   |                             |                   |                                  |                                       |  | 126          |   |                   |                                  |                        |                                  | 33   | 7   | 49                                    | 1                      |                   |                        |     |
| 電気・ガス・水道業  | 1             | 12    | 4      |                   |                   |                             |                   |                                  |                                       |  | 7            |   |                   |                                  |                        |                                  | 2  |   | 4                                     |                        |                   |                        |     |
| その他の製造業    | 54            | 588   | 351    |                   |                   |                             |                   |                                  |                                       |  | 233          |   | 2                 | 2                                |                        | 2                                | 75   | 28  | 226                                   | 11                     |                   |                        |     |
| 小計         |               | 638   | 4,311  | 2,648             | 1                 | 2                           |                   | 3                                |                                       |  |              | 2,502   | 1                 | 25                               | 29                     | 3                                | 21   | 803   | 177                                   | 1,346                  | 57                |                        |     |
| 2号         | 石炭鉱業          |       |        |                   |                   |                             |                   |                                  |                                       |  |              |   |                   |                                  |                        |                                  |  |   |                                       |                        | 1                 |                        |     |
|            | 土石採取業         | 2     | 21     | 14                |                   |                             |                   | 1                                |                                       |  |              | 12  |                   |                                  |                        |                                  |  | 9   |                                       | 6                      |                   |                        |     |
|            | その他の鉱業        |       | 4      | 1                 |                   |                             |                   |                                  |                                       |  |              |   |                   |                                  |                        |                                  |  | 3   |                                       |                        |                   |                        |     |
| 小計         |               | 2     | 25     | 15                |                   |                             |                   | 1                                |                                       |  |              | 12  |                   |                                  |                        |                                  |  | 12  |                                       | 7                      |                   |                        |     |
| 3号         | 土木工事業         | 7     | 442    | 243               | 1                 |                             |                   |                                  |                                       |  |              | 202   |                   | 13                               | 7                      | 1                                | 1  | 36  | 15                                    | 213                    | 6                 |                        |     |
|            | 建築工事業         | 38    | 751    | 495               | 2                 |                             |                   | 7                                |                                       |  |              | 296   |                   | 4                                | 4                      |                                  | 3  | 68  | 27                                    | 421                    | 9                 |                        |     |
|            | その他の建設業       | 40    | 590    | 334               |                   |                             |                   |                                  |                                       |  |              | 217   |                   | 4                                | 2                      |                                  |  | 41  | 24                                    | 287                    | 4                 |                        |     |
| 小計         |               | 85    | 1,783  | 1,072             | 3                 |                             |                   | 7                                |                                       |  |              | 715   |                   | 21                               | 13                     | 1                                | 4  | 145   | 66                                    | 921                    | 19                |                        |     |
| 4号         | 鉄道・軌道・水運・航空業  | 2     | 18     | 7                 |                   |                             |                   |                                  |                                       |  |              | 13  |                   |                                  |                        |                                  |  | 1   |                                       | 9                      |                   |                        |     |
|            | 道路旅客運送業       | 14    | 172    | 164               |                   | 1                           |                   |                                  |                                       |  |              | 124   |                   |                                  |                        |                                  |  | 29  | 3                                     | 114                    | 3                 |                        |     |
|            | 道路貨物運送業       | 99    | 908    | 764               |                   |                             |                   | 1                                |                                       |  |              | 572   | 2                 |                                  |                        |                                  |  | 165   | 19                                    | 675                    | 20                |                        |     |
|            | その他の運輸交通業     | 1     | 8      | 3                 |                   |                             |                   |                                  |                                       |  |              | 2   |                   |                                  |                        |                                  |  | 4   |                                       | 6                      |                   |                        |     |
| 小計         |               | 116   | 1,106  | 938               |                   | 1                           |                   | 1                                |                                       |  |              | 711   | 2                 |                                  |                        |                                  |  | 199   | 22                                    | 804                    | 23                |                        |     |
| 5号         | 陸上貨物取扱業       | 48    | 78     | 53                |                   |                             |                   |                                  |                                       |  |              | 43  |                   |                                  |                        |                                  |  | 23  | 2                                     | 22                     | 1                 |                        |     |
|            | 港湾運送業         | 4     | 8      | 6                 |                   |                             |                   |                                  |                                       |  |              | 5   |                   |                                  |                        |                                  |  | 6   | 1                                     | 6                      |                   |                        |     |
| 小計         |               | 52    | 86     | 59                |                   |                             |                   |                                  |                                       |  |              | 48  |                   |                                  |                        |                                  |  | 29  | 3                                     | 28                     | 1                 |                        |     |
| 1 ～ 5 号 計  |               | 893   | 7,311  | 4,732             | 4                 | 3                           | 8                 | 4                                |                                       |  |              | 3,988   | 3                 | 46                               | 42                     | 4                                | 25   | 1,188   | 268                                   | 3,106                  | 100               |                        |     |
| 6号         | 農業業           |       | 4      | 117               | 1                 |                             |                   |                                  |                                       |  |              | 67  |                   | 5                                | 3                      |                                  | 1  | 11  | 17                                    | 45                     | 3                 |                        |     |
|            | 林業業           | 1     | 58     | 25                |                   |                             |                   |                                  |                                       |  |              | 22  |                   |                                  |                        |                                  |  | 13  | 8                                     | 53                     | 2                 |                        |     |
| 小計         |               | 1     | 62     | 142               | 1                 |                             |                   |                                  |                                       |  |              | 89  |                   | 5                                | 3                      |                                  | 1  | 24  | 25                                    | 98                     | 5                 |                        |     |
| 7号         | 畜産業業          |       | 6      | 54                | 1                 |                             |                   |                                  |                                       |  |              | 27  |                   | 2                                | 1                      |                                  |  | 3   | 7                                     | 23                     | 2                 |                        |     |
|            | 水産業業          |       | 2      | 11                |                   |                             |                   |                                  |                                       |  |              | 8   |                   |                                  |                        | 1                                |  | 4   | 2                                     | 13                     |                   |                        |     |
| 小計         |               |       | 8      | 65                | 1                 |                             |                   |                                  |                                       |  |              | 35  |                   | 2                                | 1                      |                                  | 1  | 7   | 9                                     | 36                     | 2                 |                        |     |
| 8号         | 卸売業業          | 83    | 899    | 588               |                   |                             |                   |                                  |                                       |  |              | 491   |                   | 1                                | 1                      |                                  | 1  | 116   | 33                                    | 583                    | 9                 |                        |     |
|            | 小売業業          | 188   | 2,388  | 2,025             | 4                 | 24                          |                   |                                  |                                       |  |              | 1,376   |                   | 1                                |                        | 1                                | 1  | 318   | 123                                   | 1,278                  | 32                |                        |     |
|            | 理美容業業         | 3     | 175    | 124               |                   |                             |                   |                                  |                                       |  |              | 34  |                   |                                  |                        |                                  |  | 12  | 25                                    | 199                    | 2                 |                        |     |
|            | その他の商業業       | 47    | 299    | 169               |                   |                             |                   |                                  |                                       |  |              | 149   |                   |                                  |                        |                                  |  | 46  | 13                                    | 123                    | 3                 |                        |     |
| 小計         |               | 321   | 3,761  | 2,906             | 4                 | 24                          |                   |                                  |                                       |  |              | 2,050   |                   | 2                                | 1                      | 1                                | 2  | 492   | 194                                   | 2,183                  | 46                |                        |     |
| 9号         | 金融業業          | 3     | 54     | 20                |                   |                             |                   |                                  |                                       |  |              | 21  |                   |                                  |                        |                                  |  | 12  | 1                                     | 23                     |                   |                        |     |
|            | 広告・あっせん業業     | 19    | 115    | 68                |                   |                             |                   |                                  |                                       | 1                                      |              | 51  |                   |                                  |                        |                                  |  | 18  | 2                                     | 62                     | 4                 |                        |     |
| 小計         |               | 22    | 169    | 88                |                   |                             |                   |                                  |                                       |  |              | 72  |                   |                                  |                        |                                  |  | 30  | 3                                     | 85                     | 4                 |                        |     |
| 10号        | 映画・演劇業業       | 29    | 64     | 39                | 4                 |                             |                   |                                  |                                       |  |              | 31  |                   |                                  |                        |                                  |  | 6   | 1                                     | 30                     | 2                 |                        |     |
| 11号        | 通信業業          | 5     | 23     | 7                 |                   |                             |                   |                                  |                                       |  |              | 14  |                   |                                  |                        |                                  |  | 3   |                                       | 9                      |                   |                        |     |
| 12号        | 教育・研究業業       | 73    | 552    | 261               |                   |                             |                   |                                  |                                       |  |              | 249   |                   |                                  |                        |                                  |  | 72  | 21                                    | 287                    | 9                 |                        |     |
| 13号        | 医療保健業業        | 53    | 675    | 377               |                   |                             |                   |                                  |                                       |  |              | 450   | 1                 |                                  |                        |                                  |  | 68  | 18                                    | 279                    | 3                 |                        |     |
|            | 社会福祉施設業業      | 82    | 2,099  | 1,073             | 1                 |                             |                   |                                  |                                       |  |              | 1,084   |                   | 3                                | 3                      |                                  | 3  | 241   | 53                                    | 737                    | 4                 |                        |     |
|            | その他の保健衛生業業    | 5     | 57     | 43                |                   |                             |                   |                                  |                                       |  |              | 38  |                   |                                  |                        |                                  |  | 3   | 2                                     | 34                     |                   |                        |     |
| 小計         |               | 140   | 2,831  | 1,493             | 1                 |                             |                   |                                  |                                       |  |              | 1,572   | 1                 | 3                                | 3                      |                                  | 3  | 312   | 73                                    | 1,050                  | 7                 |                        |     |
| 14号        | 旅館業業          | 107   | 471    | 443               |                   | 1                           |                   |                                  |                                       |  |              | 274   | 1                 |                                  |                        |                                  |  | 49  | 25                                    | 215                    | 3                 |                        |     |
|            | 飲食店業業         | 210   | 1,504  | 1,267             | 1                 | 52                          |                   |                                  |                                       |  |              | 924   |                   |                                  |                        |                                  |  | 156   | 152                                   | 970                    | 51                |                        |     |
|            | その他の接客娯楽業業    | 19    | 211    | 136               |                   |                             |                   |                                  |                                       |  |              | 151   | 1                 |                                  |                        |                                  |  | 28  | 11                                    | 86                     | 2                 |                        |     |
| 小計         |               | 336   | 2,186  | 1,846             | 1                 | 53                          |                   |                                  |                                       |  |              | 1,349   | 2                 |                                  |                        |                                  |  | 233   | 188                                   | 1,271                  | 56                |                        |     |
| 15号        | 清掃・と畜業業       | 51    | 441    | 331               |                   |                             |                   |                                  |                                       |  |              | 333   |                   | 1                                | 1                      |                                  | 2  | 60  | 16                                    | 257                    | 3                 |                        |     |
| 16号        | 官公署業業         |       | 1      | 1                 |                   |                             |                   |                                  |                                       |  |              |   |                   |                                  |                        |                                  |  |   |                                       | 2                      | 1                 |                        |     |
| 17号        | 派遣業業          | 7     | 78     | 44                |                   |                             |                   |                                  |                                       |  |              | 55  |                   |                                  |                        |                                  |  | 6   |                                       | 28                     | 2                 |                        |     |
|            | その他の事業業       | 278   | 1,297  | 693               |                   | 1                           |                   |                                  |                                       |  |              | 620   |                   | 1                                | 2                      |                                  | 2  | 151   | 49                                    | 590                    | 12                |                        |     |
| 小計         |               | 285   | 1,375  | 737               |                   | 1                           |                   |                                  |                                       |  |              | 675   |                   | 1                                | 2                      |                                  | 2  | 157   | 49                                    | 618                    | 14                |                        |     |
| 6 ～ 17 号 計 |               | 1,263 | 11,473 | 7,916             | 12                | 78                          |                   |                                  |                                       | 1                                      |              | 6,469   | 3                 | 14                               | 11                     | 1                                | 11   | 1,396   | 579                                   | 5,926                  | 149               |                        |     |
| 合 計        |               | 2,156 | 18,784 | 12,648            | 16                | 81                          | 8                 | 4                                |                                       | 1                                      |              | 10,457  | 6                 | 60                               | 53                     | 5                                | 36   | 2,584   | 847                                   | 9,032                  | 249               |                        |     |

| 業 種        |               | 事 項     | 違 反 状 況    |           |         |       |         |         |       |     |       |        |       |        |          |          |        |       |        |          |        |       |   |  |  |
|------------|---------------|---------|------------|-----------|---------|-------|---------|---------|-------|-----|-------|--------|-------|--------|----------|----------|--------|-------|--------|----------|--------|-------|---|--|--|
|            |               |         | 労基則        |           |         | 賃確法   | 最賃法     | 全 衛 生 法 |       |     |       |        |       |        |          |          |        |       |        |          |        |       |   |  |  |
|            |               |         | 5          | 24        | 24      | 3     | 4       | 10      | 11    | 12  | 13    | 14     | 15    | 17     | 20       |          |        |       |        |          |        |       |   |  |  |
|            |               |         | 条          | 条         | 条       |       |         |         |       |     |       |        |       |        | 19       | 25       |        |       |        |          |        |       |   |  |  |
|            |               |         | 項          | 6         | 7       | 条     | 条       | 条       | 条     | 条   | 条     | 条      | 条     | 条      | 条        | 条        |        |       |        |          |        |       |   |  |  |
|            |               | 明       | 労働者からの意見聴取 | 年次有給休暇管理簿 | 貯蓄金保全措置 | 最賃効力  | 総衛生管理全者 | 安全管理者   | 衛生管理  | 産業医 | 作業主   | 統衛生責任者 | 安委    | （安全基準） | 労働安全衛生規則 | 圧力容器安全規則 | クレーン規則 | ゴーン規則 | （衛生基準） | 労働安全衛生規則 | 有機溶剤中毒 | 鉛中毒予防 |   |  |  |
|            |               | 示       | 内容の相違      |           |         |       |         |         |       |     |       |        |       |        |          |          |        |       |        |          |        |       |   |  |  |
| 1号         | 食料品製造業        | 1       | 3          | 415       |         | 150   |         | 69      | 380   | 44  | 227   |        | 207   | 1,845  | 1,823    | 9        | 53     |       | 298    | 201      | 22     |       |   |  |  |
|            | 繊維工業          |         |            | 74        |         | 41    |         | 4       | 16    | 2   | 12    |        | 4     | 103    | 102      |          | 7      |       | 32     | 22       | 4      |       |   |  |  |
|            | 衣服その他の繊維製品製造業 | 3       |            | 79        |         | 38    |         | 6       | 42    | 4   | 16    |        | 16    | 66     | 63       |          | 4      |       | 28     | 18       | 9      |       |   |  |  |
|            | 木材・木製品製造業     | 1       |            | 80        |         | 21    |         | 4       | 64    | 3   | 226   |        | 9     | 587    | 579      | 2        | 25     |       | 102    | 58       | 38     |       |   |  |  |
|            | 家具・装備品製造業     |         |            | 51        |         | 24    |         |         | 17    |     | 142   |        | 3     | 247    | 246      |          | 7      |       | 106    | 69       | 42     |       |   |  |  |
|            | パルプ・紙・紙加工品製造業 | 1       | 1          | 55        |         | 19    |         | 9       | 44    | 5   | 38    |        | 30    | 361    | 356      |          | 14     |       | 78     | 52       | 24     |       |   |  |  |
|            | 印刷・製本業        |         |            | 69        |         | 45    |         | 7       | 35    | 7   | 61    |        | 28    | 199    | 195      |          | 6      |       | 174    | 117      | 78     |       |   |  |  |
|            | 化学工業          |         | 2          | 107       |         | 65    |         | 18      | 118   | 13  | 251   |        | 70    | 795    | 765      | 3        | 60     |       | 484    | 256      | 221    |       |   |  |  |
|            | 窯業土石製品製造業     |         |            | 47        |         | 25    |         | 3       | 51    | 1   | 107   |        | 11    | 372    | 354      | 1        | 43     |       | 169    | 77       | 26     | 3     |   |  |  |
|            | 鉄鋼業           |         |            | 24        |         | 9     |         | 5       | 18    | 4   | 70    |        | 21    | 181    | 160      |          | 25     |       | 116    | 42       | 31     |       |   |  |  |
|            | 非鉄金属製造業       |         |            | 8         |         | 8     |         | 3       | 10    |     | 45    |        | 8     | 130    | 128      |          | 8      |       | 62     | 29       | 13     | 4     |   |  |  |
|            | 金属製品製造業       |         | 2          | 281       |         | 88    | 1       | 30      | 240   | 20  | 1,379 |        | 82    | 1,855  | 1,732    | 7        | 289    |       | 1,553  | 458      | 295    | 3     |   |  |  |
|            | 一般機械器具製造業     |         | 2          | 91        |         | 56    | 1       | 22      | 95    | 15  | 442   |        | 60    | 677    | 654      | 1        | 91     |       | 714    | 267      | 145    | 7     |   |  |  |
| 2号         | 電気機械器具製造業     | 1       |            | 77        |         | 62    |         | 15      | 69    | 8   | 127   |        | 43    | 254    | 241      | 1        | 20     |       | 260    | 134      | 86     | 6     |   |  |  |
|            | 輸送用機械等製造業     |         |            | 57        |         | 32    |         | 18      | 79    | 10  | 339   | 3      | 62    | 536    | 519      | 1        | 33     |       | 436    | 136      | 97     |       |   |  |  |
|            | 電気・ガス・水道業     |         |            |           |         |       |         | 1       | 1     |     | 2     |        | 2     | 18     | 17       |          | 1      |       | 12     | 5        | 3      |       |   |  |  |
|            | その他の製造業       |         | 1          | 293       |         | 132   |         | 33      | 128   | 20  | 358   |        | 54    | 563    | 544      | 2        | 41     |       | 594    | 331      | 224    | 2     |   |  |  |
|            | 小計            | 8       | 11         | 1,808     |         | 815   | 2       | 247     | 1,407 | 156 | 3,842 | 3      | 710   | 8,789  | 8,478    | 27       | 727    |       | 5,218  | 2,272    | 1,358  | 25    |   |  |  |
|            | 石炭鉱業          |         |            |           |         |       |         |         |       |     |       |        |       | 1      | 1        |          |        |       |        |          |        |       |   |  |  |
|            | 土石採取業         |         |            | 7         |         | 2     |         |         |       | 12  |       |        |       | 77     | 75       |          | 8      |       | 14     | 3        |        |       |   |  |  |
|            | その他の鉱業        |         |            |           |         |       |         |         |       |     |       | 2      |       | 5      | 5        |          |        |       | 1      |          |        |       |   |  |  |
|            | 小計            |         |            | 7         |         | 2     |         |         |       | 12  |       |        |       | 83     | 81       |          | 8      |       | 15     | 3        |        |       |   |  |  |
|            | 3号            | 土木工事業   |            | 1         | 171     |       | 34      | 1       | 8     | 76  | 9     | 215    |       | 24     | 2,396    | 2,219    |        | 265   |        | 245      | 74     | 8     |   |  |  |
|            |               | 建築工事業   | 2          | 3         | 368     |       | 78      | 1       | 9     | 118 | 12    | 1,749  |       | 29     | 10,825   | 10,574   |        | 357   | 3      | 1,155    | 224    | 94    | 1 |  |  |
|            |               | その他の建設業 |            | 1         | 267     |       | 29      |         | 8     | 61  | 9     | 405    | 1     | 16     | 2,635    | 2,551    |        | 113   | 2      | 510      | 106    | 45    |   |  |  |
|            |               | 小計      | 2          | 5         | 806     |       | 141     | 2       | 25    | 255 | 30    | 2,369  | 1     | 69     | 15,856   | 15,344   |        | 735   | 5      | 1,910    | 404    | 147   | 1 |  |  |
| 4号         | 鉄道・軌道・水運・航空業  |         |            | 2         |         | 3     |         |         | 6     |     |       |        | 3     | 8      | 8        |          |        |       | 4      | 2        | 1      |       |   |  |  |
|            | 道路旅客運送業       |         |            | 66        |         | 41    | 2       | 13      | 38    | 4   | 8     |        | 44    | 12     | 12       |          |        |       | 12     | 4        | 4      |       |   |  |  |
|            | 道路貨物運送業       | 1       | 2          | 379       |         | 145   | 1       | 39      | 254   | 45  | 41    |        | 105   | 747    | 719      |          | 49     |       | 41     | 22       | 8      |       |   |  |  |
|            | その他の運輸交通業     |         |            | 1         |         |       | 1       | 1       | 1     | 1   | 1     |        | 3     | 4      | 3        |          | 1      |       |        |          |        |       |   |  |  |
| 5号         | 小計            | 1       | 2          | 448       |         | 189   | 4       | 53      | 299   | 50  | 50    |        | 155   | 771    | 742      |          | 50     |       | 57     | 28       | 13     |       |   |  |  |
|            | 陸上貨物取扱業       |         |            | 9         |         | 3     | 1       | 12      | 44    | 7   | 8     |        | 24    | 141    | 140      |          | 3      |       | 6      | 5        |        |       |   |  |  |
|            | 港湾運送業         |         |            | 4         |         |       |         | 1       | 5     | 3   | 10    |        | 4     | 38     | 36       |          | 2      |       | 5      | 1        | 1      |       |   |  |  |
|            | 小計            |         |            | 13        |         | 3     | 1       | 13      | 49    | 10  | 18    |        | 28    | 179    | 176      |          | 5      |       | 11     | 6        | 1      |       |   |  |  |
| 1 ～ 5 号 計  |               | 11      | 18         | 3,082     |         | 1,150 | 9       | 338     | 2,022 | 246 | 6,296 | 4      | 962   | 25,678 | 24,821   | 27       | 1,525  | 5     | 7,211  | 2,713    | 1,519  | 26    |   |  |  |
| 6号         | 農業            |         |            | 103       |         | 35    |         |         | 35    | 4   | 7     |        | 8     | 190    | 187      |          | 7      |       | 4      | 4        |        |       |   |  |  |
|            | 林業            |         |            | 31        |         | 2     |         | 3       | 8     |     | 8     |        | 3     | 291    | 288      |          | 3      |       | 4      | 4        |        |       |   |  |  |
|            | 小計            |         |            | 134       |         | 37    |         | 3       | 43    | 4   | 15    |        | 11    | 481    | 475      |          | 10     |       | 8      | 8        |        |       |   |  |  |
| 7号         | 畜産業           |         |            | 25        |         | 11    |         |         | 15    |     | 4     |        | 3     | 118    | 118      |          |        |       | 11     | 6        | 2      |       |   |  |  |
|            | 水産業           |         |            | 18        |         | 2     |         |         | 8     | 1   |       |        | 1     | 25     | 24       |          | 1      |       | 2      |          |        |       |   |  |  |
|            | 小計            |         |            | 43        |         | 13    |         |         | 23    | 1   | 4     |        | 4     | 143    | 142      |          | 1      |       | 13     | 6        | 2      |       |   |  |  |
| 8号         | 卸売業           | 1       | 2          | 380       |         | 164   |         | 10      | 166   | 27  | 65    |        | 94    | 451    | 438      |          | 34     |       | 68     | 31       | 17     |       |   |  |  |
|            | 小売業           | 3       | 2          | 1,470     |         | 633   |         | 3       | 390   | 42  | 95    |        | 131   | 427    | 422      |          | 9      |       | 166    | 100      | 40     |       |   |  |  |
|            | 理美容業          | 1       | 2          | 212       |         | 89    |         |         | 5     |     |       |        | 3     | 1      | 1        |          |        |       |        |          |        |       |   |  |  |
|            | その他の商業        |         | 2          | 75        |         | 45    |         |         | 71    | 13  | 29    |        | 40    | 214    | 204      |          | 18     |       | 40     | 20       | 7      |       |   |  |  |
|            | 小計            | 5       | 8          | 2,137     |         | 931   |         | 13      | 632   | 82  | 189   |        | 268   | 1,093  | 1,065    |          | 61     |       | 274    | 151      | 64     |       |   |  |  |
| 9号         | 金融業           | 1       |            | 12        |         | 4     | 1       |         | 17    | 4   |       |        | 14    | 1      | 1        |          |        |       | 1      | 1        |        |       |   |  |  |
|            | 広告・あっせん業      |         |            | 35        |         | 17    |         |         | 23    | 7   | 2     |        | 20    | 12     | 12       |          | 1      |       | 3      | 1        | 1      |       |   |  |  |
|            | 小計            | 1       |            | 47        |         | 21    | 1       |         | 40    | 11  | 2     |        | 34    | 13     | 13       |          | 1      |       | 4      | 2        | 1      |       |   |  |  |
| 10号        | 映画・演劇業        |         | 1          | 16        |         | 9     |         |         | 14    | 6   |       |        | 9     | 6      | 6        |          |        |       | 1      | 1        |        |       |   |  |  |
| 11号        | 通信業           |         |            | 5         |         |       |         | 1       | 1     |     |       |        | 2     | 2      | 2        |          |        |       |        |          |        |       |   |  |  |
| 12号        | 教育・研究業        |         | 1          | 140       |         | 41    | 2       |         | 126   | 43  | 11    |        | 143   | 43     | 43       | 1        |        |       | 60     | 25       | 23     | 1     |   |  |  |
| 13号        | 医療保健業         | 2       | 2          | 212       |         | 70    |         |         | 177   | 30  | 12    |        | 200   | 12     | 12       |          |        |       | 172    | 26       | 7      |       |   |  |  |
|            | 社会福祉施設        | 4       | 3          | 435       |         | 237   |         |         | 488   | 38  | 5     |        | 209   | 52     | 52       |          |        |       | 19     | 16       | 2      |       |   |  |  |
|            | その他の保健衛生業     | 1       |            | 26        |         | 5     |         |         | 22    | 2   |       |        | 11    | 4      | 4        |          |        |       | 1      |          |        |       |   |  |  |
|            | 小計            | 7       | 5          | 673       |         | 312   |         |         | 687   | 70  | 17    |        | 420   | 68     | 68       |          |        |       | 192    | 42       | 9      |       |   |  |  |
| 14号        | 旅館業           |         | 2          | 239       |         | 93    | 1       | 27      | 92    | 26  | 1     |        | 73    | 35     | 35       |          |        |       | 8      | 5        |        |       |   |  |  |
|            | 飲食店           | 1       | 5          | 1,270     |         | 334   |         |         | 150   | 24  | 1     |        | 31    | 147    | 147      |          |        |       | 4      | 3        |        |       |   |  |  |
|            | その他の接客娯楽業     |         | 2          | 77        |         | 29    |         | 11      | 59    | 10  | 15    |        | 40    | 76     | 75       | 1        | 1      |       | 15     | 9        |        |       |   |  |  |
|            | 小計            | 1       | 9          | 1,586     |         | 456   | 1       | 38      | 301   | 60  | 17    |        | 144   | 258    | 257      | 1        | 1      |       | 27     | 17       |        |       |   |  |  |
| 15号        | 清掃・と畜業        | 2       |            | 173       |         | 75    | 12      | 54      | 180   | 47  | 42    |        | 91    | 511    | 497      | 2        | 28     |       | 74     | 35       | 5      |       |   |  |  |
| 16号        | 官公署           |         |            | 2         |         | 3     |         |         |       |     |       |        |       | 1      | 1        |          |        |       | 1      |          |        |       |   |  |  |
| 17号        | 派遣業           | 2       |            | 5         |         | 2     |         |         | 65    | 20  |       |        | 54    | 4      | 4        |          |        |       |        |          |        |       |   |  |  |
|            | その他の事業        | 1       | 1          | 335       |         | 141   |         | 3       | 270   | 98  | 28    |        | 194   | 272    | 268      |          | 6      |       | 101    | 48       | 26     |       |   |  |  |
|            | 小計            | 3       | 1          | 340       |         | 143   |         | 3       | 335   | 118 | 28    |        | 248   | 276    | 272      |          | 6      |       | 101    | 48       | 26     |       |   |  |  |
| 6 ～ 17 号 計 |               | 19      | 25         | 5,296     |         | 2,041 | 16      | 112     | 2,382 | 442 | 325   |        | 1,374 | 2,895  | 2,841    | 4        | 108    |       | 755    | 335      | 130    | 1     |   |  |  |
| 合 計        |               | 30      | 43         | 8,378     |         | 3,191 | 25      | 450     | 4,404 | 688 | 6,621 | 4      | 2,336 | 28,573 | 27,662   | 31       | 1,633  | 5     | 7,966  | 3,048    | 1,649  | 27    |   |  |  |

| 事 項<br><br><br><br><br><br><br><br><br><br><br><br><br><br><br><br><br><br><br><br><br><br><br><br><br><br><br><br><br><br><br><br><br><br><br><br><br><br><br><br><br><br><br><br><br><br><br><br><br><br><br><br><br><br><br><br><br><br><br><br><br><br><br><br><br><br><br><br><br><br><br><br><br><br><br><br><br><br><br><br><br><br><br><br><br><br><br><br><br><br><br><br><br><br><br><br><br><br><br><br><br><br><br><br><br><br><br><br><br><br><br><br><br><br><br><br><br><br><br><br><br><br><br><br><br><br><br><br><br><br><br><br><br><br><br><br><br><br><br><br><br><br><br><br><br><br><br><br><br><br><br><br><br><br><br><br><br><br><br><br><br><br><br><br><br><br><br><br><br><br><br><br><br><br><br><br><br><br><br><br><br><br><br><br><br><br><br><br><br><br><br><br><br><br><br><br><br><br><br><br><br><br><br><br><br><br><br><br><br><br><br><br><br><br><br><br><br><br><br><br><br><br><br><br><br><br><br><br><br><br><br><br><br><br><br><br><br><br><br><br><br><br><br><br><br><br><br><br><br><br><br><br><br><br><br><br><br><br><br><br><br><br><br><br><br><br><br><br><br><br><br><br><br><br><br><br><br><br><br><br><br><br><br><br><br><br><br><br><br><br><br><br><br><br><br><br><br><br><br><br><br><br><br><br><br><br><br><br><br><br><br><br><br><br><br><br><br><br><br><br><br><br><br><br><br><br><br><br><br><br><br><br><br><br><br><br><br><br><br><br><br><br><br><br><br><br><br><br><br><br><br><br><br><br><br><br><br><br><br><br><br><br><br><br><br><br><br><br><br><br><br><br><br><br><br><br><br><br><br><br><br><br><br><br><br><br><br><br><br><br><br><br><br><br><br><br><br><br><br><br><br><br><br><br><br><br><br><br><br><br><br><br><br><br><br><br><br><br><br><br><br><br><br><br><br><br><br><br><br><br><br><br><br><br><br><br><br><br><br><br><br><br><br><br><br><br><br><br><br><br><br><br><br><br><br><br><br><br><br><br><br><br><br><br><br><br><br><br><br><br><br><br><br><br><br><br><br><br><br><br><br><br><br><br><br><br><br><br><br><br><br><br><br><br><br><br><br><br><br><br><br><br><br><br><br><br><br><br><br><br><br><br><br><br><br><br><br><br><br><br><br><br><br><br><br><br><br><br><br><br><br><br><br><br><br><br><br><br><br><br><br><br><br><br><br><br><br><br><br><br><br><br><br><br><br><br><br><br><br><br><br><br><br><br><br><br><br><br><br><br><br><br><br><br><br><br><br><br><br><br><br><br><br><br><br><br><br><br><br><br><br><br><br><br><br><br><br><br><br><br><br><br><br><br><br><br><br><br><br><br><br><br><br><br><br><br><br><br><br><br><br><br><br><br><br><br><br><br><br><br><br><br><br><br><br><br><br><br><br><br><br><br><br><br><br><br><br><br><br><br><br><br><br><br><br><br><br><br><br><br><br><br><br><br><br><br><br><br><br><br><br><br><br><br><br><br><br><br><br><br><br><br><br><br><br><br><br><br><br><br><br><br><br><br><br><br><br><br><br><br><br><br><br><br><br><br><br><br><br><br><br><br><br><br><br><br><br><br><br><br><br><br><br><br><br><br><br><br><br><br><br><br><br><br><br><br><br><br><br><br><br><br><br><br><br><br><br><br><br><br><br><br><br><br><br><br><br><br><br><br><br><br><br><br><br><br><br><br><br><br><br><br><br><br><br><br><br><br><br><br><br><br><br><br><br><br><br><br><br><br><br><br><br><br><br><br><br><br><br><br><br><br><br><br><br><br><br><br><br><br><br><br><br><br><br><br><br><br><br><br><br><br><br><br><br><br><br><br><br><br><br><br><br><br><br><br><br><br><br><br><br><br><br><br><br><br><br><br><br><br><br><br><br><br><br><br><br><br><br><br><br><br><br><br><br><br><br><br><br><br><br><br><br><br><br><br><br><br><br><br><br><br><br><br><br><br><br><br><br><br><br><br><br><br><br><br><br><br><br><br><br><br><br><br><br><br><br><br><br><br><br><br><br><br><br><br><br><br><br><br><br><br><br><br><br><br><br><br><br><br><br><br><br><br><br><br><br><br><br><br><br><br><br><br><br><br><br><br><br><br><br><br><br><br><br><br><br><br><br><br><br><br><br><br><br><br><br><br><br><br><br><br><br><br><br><br><br><br><br><br><br><br><br><br><br><br><br><br><br><br><br><br><br><br><br><br><br><br><br><br><br><br><br><br><br><br><br><br><br><br><br><br><br><br><br><br><br><br><br><br><br><br><br><br><br><br><br><br><br><br><br><br><br><br><br><br><br><br><br><br><br><br><br><br><br><br><br><br><br><br><br><br><br><br><br><br><br><br><br><br><br><br><br><br><br><br><br><br><br><br><br><br><br><br><br><br><br><br><br><br><br><br><br><br><br><br><br><br><br><br><br><br><br><br><br><br><br><br><br><br><br><br><br><br><br><br><br><br><br><br><br><br><br><br><br><br><br><br><br><br><br><br><br><br><br><br><br><br><br><br><br><br><br><br><br><br><br><br><br><br><br><br><br><br><br><br><br><br><br><br><br><br><br><br><br><br><br><br><br><br><br><br><br><br><br><br><br><br><br><br><br><br><br><br><br><br><br><br><br><br><br><br><br><br><br><br><br><br><br><br><br><br><br><br><br><br><br><br><br><br><br><br><br><br><br><br><br><br><br><br><br><br><br><br><br><br><br><br><br><br><br><br><br><br><br><br><br><br><br><br><br><br><br><br><br><br><br><br><br><br><br><br><br><br><br><br><br><br><br><br><br><br><br><br><br><br><br><br><br><br><br><br><br><br><br><br><br><br><br><br><br><br><br><br><br><br><br><br><br><br><br><br><br><br><br><br><br><br><br><br><br><br><br><br><br><br><br><br><br><br><br><br><br><br><br><br><br><br><br><br><br><br><br><br><br><br><br><br><br><br><br><br><br><br><br><br><br><br><br><br><br><br><br><br><br><br><br><br><br><br><br><br><br><br><br><br><br><br><br><br><br><br><br><br><br><br><br><br><br><br><br><br><br><br><br><br><br><br><br><br><br><br><br><br><br><br><br><br><br><br><br><br><br><br><br><br><br><br><br><br><br><br><br><br><br><br><br><br><br><br><br><br><br><br><br><br><br><br><br><br><br><br><br><br><br><br><br><br><br><br><br><br><br><br><br><br><br><br><br><br><br><br><br><br><br><br><br><br><br><br><br><br><br><br><br><br><br><br><br><br><br><br><br><br><br><br><br><br><br><br><br><br><br><br><br><br><br><br><br><br><br><br><br><br><br><br><br><br><br><br><br><br><br><br><br><br><br><br><br><br><br><br><br><br><br><br><br><br><br><br><br><br><br><br><br><br><br><br><br><br><br><br><br><br><br><br><br><br><br><br><br><br><br><br><br><br><br><br><br><br><br><br><br><br><br><br><br><br><br><br><br><br><br><br><br><br><br><br><br><br><br><br><br><br><br><br><br><br><br><br><br><br><br><br><br><br><br><br><br><br><br><br><br><br><br><br><br><br><br><br><br><br><br><br><br><br><br><br><br><br><br><br><br><br><br><br><br><br><br><br><br><br><br><br><br><br><br><br><br><br><br><br><br><br><br><br><br><br><br><br><br><br><br><br><br><br><br><br><br><br><br><br><br><br><br><br><br><br><br><br><br><br><br><br><br><br><br><br><br><br><br><br><br><br><br><br><br><br><br><br><br><br><br><br><br><br><br><br><br><br><br><br><br><br><br><br><br><br><br><br><br><br><br><br><br><br><br><br><br><br><br><br><br><br><br><br><br><br><br><br><br><br><br><br><br><br><br><br><br><br><br><br><br><br><br><br><br><br><br><br><br><br><br><br><br><br><br><br><br><br><br><br><br><br><br><br><br><br><br><br><br><br><br><br><br><br><br><br><br><br><br><br><br><br><br><br><br><br><br><br><br><br><br><br><br><br><br><br><br><br><br><br><br><br><br><br><br><br><br><br><br><br><br><br><br><br><br><br><br><br><br><br><br><br><br><br><br><br><br><br><br><br><br><br><br><br><br><br><br><br><br><br><br><br><br><br><br><br><br><br><br><br><br><br><br><br><br><br><br><br><br><br><br><br><br><br><br><br><br><br><br><br><br><br><br><br><br><br><br><br><br><br><br><br><br><br><br><br><br><br><br><br><br><br><br><br><br><br><br><br><br><br><br><br><br><br><br><br><br><br><br><br><br><br><br><br><br><br><br><br><br><br><br><br><br><br><br><br><br><br><br><br><br><br><br><br><br><br><br><br><br><br><br><br><br><br><br><br><br><br><br><br><br><br><br><br><br><br><br><br><br><br><br><br><br><br><br><br><br><br><br><br><br><br><br><br><br><br><br><br><br><br><br><br><br><br><br><br><br><br><br><br><br><br><br><br><br><br><br><br><br><br><br><br><br><br><br><br><br><br><br><br><br><br><br><br><br><br><br><br><br><br><br><br><br><br><br><br><br><br><br><br><br><br><br><br><br><br><br><br><br><br><br><br><br><br><br><br><br><br><br><br><br><br><br><br><br><br><br><br><br><br><br><br><br><br><br><br><br><br><br><br><br><br><br><br><br><br><br><br><br><br><br><br><br><br><br><br><br><br><br><br><br><br><br><br><br><br><br><br><br><br><br><br><br><br><br><br><br><br><br><br><br><br><br><br><br><br><br><br><br><br><br><br><br><br><br><br><br><br><br><br><br><br><br><br><br><br><br><br><br><br><br><br><br><br><br><br><br><br><br><br><br><br><br><br><br><br><br><br><br><br><br><br><br><br><br><br><br><br><br><br><br><br><br><br><br><br><br><br><br><br><br><br><br><br><br><br><br><br><br><br><br><br><br><br><br><br><br><br><br><br><br><br><br><br><br><br><br><br><br><br><br><br><br><br><br><br><br><br><br><br><br><br><br><br><br><br><br><br><br><br><br><br><br><br><br><br><br><br><br><br><br><br><br><br><br><br><br><br><br><br><br><br><br><br><br><br><br><br><br><br><br><br><br><br><br><br><br><br><br><br><br><br><br><br><br><br><br><br><br><br><br><br><br><br><br><br><br><br><br><br><br><br><br><br><br><br><br><br><br><br><br><br><br><br><br><br><br><br><br><br><br><br><br><br><br><br><br><br><br><br><br><br><br><br><br><br><br><br><br><br><br><br><br><br><br><br><br><br><br><br><br><br><br><br><br><br><br><br><br><br><br><br><br><br><br><br><br><br><br><br><br><br><br><br><br><br><br><br><br><br><br><br><br><br><br><br><br><br><br><br><br><br><br><br><br><br><br><br><br><br><br><br><br><br><br><br><br><br><br><br><br><br><br><br><br><br><br><br><br><br><br><br><br><br><br><br><br><br><br><br><br><br><br><br><br><br><br><br><br><br><br><br><br><br><br><br><br><br><br><br><br><br><br><br><br><br><br><br><br><br><br><br><br><br><br><br><br><br><br><br><br><br><br><br><br><br><br><br><br><br><br><br><br><br><br><br><br><br><br><br><br><br><br><br><br><br><br><br><br><br><br><br><br><br><br><br><br><br><br><br><br><br><br><br><br><br><br><br><br><br><br><br><br><br><br><br><br><br><br><br><br><br><br><br><br><br><br><br><br><br><br><br><br><br><br><br><br><br><br><br><br><br><br><br><br><br><br><br><br><br><br><br><br><br><br><br><br><br><br><br><br><br><br><br><br><br><br><br><br><br><br><br><br><br><br><br><br><br><br><br><br><br><br><br><br><br><br><br><br><br><br><br><br><br><br><br><br><br><br><br><br><br><br><br><br><br><br><br><br><br><br><br><br><br><br><br><br><br><br><br><br><br><br><br><br><br><br><br><br><br><br><br><br><br><br><br><br><br><br><br><br><br><br><br><br><br><br><br><br><br><br><br><br><br><br><br><br><br><br><br><br><br><br><br><br><br><br><br><br><br><br><br><br><br><br><br><br><br><br><br><br><br><br><br><br><br><br><br><br><br><br><br><br><br><br><br><br><br><br><br><br><br><br><br><br><br><br><br><br><br><br><br><br><br><br><br><br><br><br><br><br><br><br><br><br><br><br><br><br><br><br><br><br><br><br><br><br><br><br><br><br><br><br><br><br><br><br><br><br><br><br><br><br><br><br><br><br><br><br><br><br><br><br><br><br><br><br><br><br><br> |  |
|---|--|
|---|--|



| 事 項<br><br><br>業 種 |               | 違 反 状 況      |                              |                         |                       |                       |                   |                 |                    |                     |               |                    |  |
|--------------------|---------------|--------------|------------------------------|-------------------------|-----------------------|-----------------------|-------------------|-----------------|--------------------|---------------------|---------------|--------------------|--|
|                    |               | 労働安全衛生法      |                              |                         |                       |                       | 安衛則               |                 | じん肺法               |                     |               | 派遣法特例              |  |
|                    |               | 66<br>の<br>6 | 66<br>条・<br>8<br>の<br>2<br>4 | 66<br>条の<br>8<br>の<br>3 | 66<br>条<br>の<br>10    | 88<br>条               | 3<br>52<br>の<br>2 | 7               | 8                  | 9                   | 44            | 45<br>の<br>47<br>条 |  |
|                    |               | 除            | 面接<br>指導                     | 時間<br>把握                | 把心的な負担の<br>程度を<br>検査を | 計<br>画<br>の<br>届<br>出 | 長時間労働者への<br>通知    | 就業時<br>健康診<br>断 | 定期<br>健康<br>診<br>断 | 定期外<br>健康<br>診<br>断 | 労働<br>基準<br>法 | 労働安全<br>衛生法等       |  |
| 1号                 | 食料品製造業        |              | 59                           | 199                     | 8                     | 16                    | 41                |                 | 4                  |                     | 3             | 27                 |  |
|                    | 繊維工業          |              | 3                            | 24                      | 1                     | 3                     |                   |                 |                    |                     |               | 6                  |  |
|                    | 衣服その他の繊維製品製造業 |              | 3                            | 37                      |                       |                       | 2                 |                 | 1                  |                     |               |                    |  |
|                    | 木材・木製品製造業     |              | 5                            | 58                      |                       | 2                     | 2                 | 1               | 2                  |                     |               | 5                  |  |
|                    | 家具・装備品製造業     |              | 2                            | 25                      |                       | 1                     | 1                 |                 | 5                  |                     |               |                    |  |
|                    | パルプ・紙・紙加工品製造業 |              | 5                            | 31                      | 1                     | 6                     | 3                 |                 |                    |                     | 1             | 6                  |  |
|                    | 印刷・製本業        |              | 14                           | 34                      | 2                     | 2                     | 11                |                 |                    |                     |               | 2                  |  |
|                    | 化学工業          |              | 11                           | 61                      | 2                     | 8                     | 6                 | 3               | 23                 |                     | 3             | 17                 |  |
|                    | 窯業土石製品製造業     |              | 4                            | 29                      |                       | 5                     | 3                 | 6               | 24                 |                     |               | 5                  |  |
|                    | 鉄鋼業           |              | 1                            | 14                      |                       | 4                     | 1                 | 2               | 13                 |                     |               | 1                  |  |
|                    | 非鉄金属製造業       |              | 2                            | 7                       |                       | 3                     |                   |                 | 9                  |                     |               | 3                  |  |
|                    | 金属製品製造業       |              | 24                           | 143                     | 4                     | 28                    | 14                | 68              | 282                |                     | 1             | 11                 |  |
|                    | 一般機械器具製造業     |              | 19                           | 56                      |                       | 11                    | 13                | 13              | 71                 |                     | 2             | 13                 |  |
|                    | 電気機械器具製造業     |              | 7                            | 42                      | 2                     | 12                    | 3                 | 1               | 16                 |                     | 2             | 9                  |  |
| 2号                 | 輸送用機械等製造業     |              | 9                            | 41                      | 1                     | 10                    | 4                 | 11              | 37                 |                     | 2             | 12                 |  |
|                    | 電気・ガス・水道業     |              |                              | 3                       |                       | 4                     |                   |                 |                    |                     |               |                    |  |
|                    | その他の製造業       |              | 23                           | 186                     | 3                     | 16                    | 16                | 9               | 55                 |                     | 1             | 5                  |  |
|                    | 小計            |              | 191                          | 990                     | 24                    | 131                   | 120               | 114             | 542                |                     | 15            | 122                |  |
|                    | 石炭鉱業          |              |                              |                         |                       |                       |                   |                 |                    |                     |               |                    |  |
|                    | 土石採取業         |              |                              | 11                      |                       | 2                     |                   | 1               | 7                  |                     |               |                    |  |
|                    | その他の鉱業        |              |                              | 2                       |                       |                       |                   |                 |                    |                     |               |                    |  |
|                    | 小計            |              |                              | 13                      |                       | 2                     |                   | 1               | 7                  |                     |               |                    |  |
|                    | 土木工事業         |              | 19                           | 237                     |                       | 52                    | 8                 |                 | 9                  |                     |               | 3                  |  |
|                    | 建築工事業         |              | 31                           | 454                     |                       | 364                   | 16                | 9               | 45                 |                     | 2             | 5                  |  |
|                    | その他の建設業       |              | 36                           | 265                     |                       | 59                    | 24                | 4               | 23                 |                     | 1             | 3                  |  |
|                    | 小計            |              | 86                           | 956                     |                       | 475                   | 48                | 13              | 77                 |                     | 3             | 11                 |  |
|                    | 鉄道・軌道・水運・航空業  |              |                              | 1                       | 8                     |                       |                   |                 |                    |                     |               |                    |  |
|                    | 道路旅客運送業       |              | 11                           | 51                      |                       |                       | 7                 |                 | 1                  |                     |               |                    |  |
| 道路貨物運送業            |               | 185          | 296                          | 2                       | 2                     | 139                   |                   | 2               |                    | 2                   | 5             |                    |  |
| その他の運輸交通業          |               |              | 4                            |                         |                       |                       |                   |                 |                    |                     | 1             |                    |  |
| 小計                 |               | 197          | 359                          | 2                       | 2                     | 146                   |                   | 3               |                    | 2                   | 6             |                    |  |
| 陸上貨物取扱業            |               | 9            | 24                           |                         |                       | 7                     |                   |                 |                    | 1                   | 2             |                    |  |
| 港湾運送業              |               | 2            | 5                            |                         |                       | 2                     |                   |                 |                    |                     | 1             |                    |  |
| 小計                 |               | 11           | 29                           |                         |                       | 9                     |                   |                 |                    | 1                   | 3             |                    |  |
| 1 ～ 5 号 計          |               | 485          | 2,347                        | 26                      | 610                   | 323                   | 128               | 629             |                    | 21                  | 142           |                    |  |
| 6号                 | 農業            |              | 12                           | 34                      |                       |                       | 7                 |                 |                    |                     |               | 1                  |  |
|                    | 林業            |              | 4                            | 63                      |                       | 2                     |                   |                 |                    |                     |               |                    |  |
| 小計                 |               | 16           | 97                           |                         | 2                     | 7                     |                   |                 |                    |                     | 1             |                    |  |
| 7号                 | 畜産業           |              | 1                            | 27                      |                       |                       |                   | 1               |                    |                     |               |                    |  |
|                    | 水産業           |              | 1                            | 16                      |                       | 1                     | 1                 |                 |                    |                     |               |                    |  |
| 小計                 |               | 2            | 43                           |                         | 1                     | 1                     | 1                 |                 |                    |                     |               |                    |  |
| 8号                 | 卸売業           |              | 37                           | 499                     | 3                     | 4                     | 20                | 3               | 7                  |                     |               | 5                  |  |
|                    | 小売業           |              | 103                          | 1,071                   | 3                     | 1                     | 48                | 2               | 7                  |                     | 1             | 3                  |  |
|                    | 理美容業          |              | 1                            | 137                     |                       |                       |                   |                 |                    |                     |               |                    |  |
|                    | その他の商業        |              | 14                           | 105                     |                       | 1                     | 7                 | 2               |                    |                     | 1             | 7                  |  |
| 小計                 |               | 155          | 1,812                        | 6                       | 6                     | 75                    | 7                 | 14              |                    | 2                   | 15            |                    |  |
| 9号                 | 金融業           |              | 5                            | 45                      |                       |                       | 1                 |                 |                    |                     |               |                    |  |
|                    | 広告・あつせん業      |              | 11                           | 48                      |                       |                       | 7                 |                 |                    |                     |               |                    |  |
|                    | 小計            |              | 16                           | 93                      |                       |                       | 8                 |                 |                    |                     |               |                    |  |
| 10号                | 映画・演劇業        |              | 14                           | 25                      | 1                     |                       | 10                |                 |                    |                     |               |                    |  |
| 11号                | 通信業           |              |                              | 8                       |                       |                       |                   |                 |                    |                     |               |                    |  |
| 12号                | 教育・研究業        |              | 36                           | 309                     | 3                     | 9                     | 22                | 1               | 1                  |                     |               | 2                  |  |
| 13号                | 医療保健業         |              | 23                           | 222                     | 6                     | 36                    | 10                |                 | 1                  |                     |               | 1                  |  |
|                    | 社会福祉施設        |              | 46                           | 715                     | 11                    |                       | 15                |                 |                    |                     | 1             |                    |  |
|                    | その他の保健衛生業     |              | 4                            | 15                      |                       |                       | 2                 |                 |                    |                     |               |                    |  |
|                    | 小計            |              | 73                           | 952                     | 17                    | 36                    | 27                |                 | 1                  |                     | 1             | 1                  |  |
| 14号                | 旅館業           |              | 32                           | 125                     | 5                     |                       | 25                |                 |                    |                     | 1             |                    |  |
|                    | 飲食店           |              | 91                           | 622                     | 2                     |                       | 62                |                 |                    |                     |               |                    |  |
|                    | その他の接客娯楽業     |              | 11                           | 67                      |                       |                       | 5                 |                 | 2                  |                     |               |                    |  |
|                    | 小計            |              | 134                          | 814                     | 7                     |                       | 92                |                 | 2                  |                     | 1             |                    |  |
| 15号                | 清掃・と畜業        |              | 22                           | 237                     | 9                     |                       | 9                 | 2               | 12                 |                     |               | 4                  |  |
| 16号                | 官公署           |              |                              | 2                       |                       |                       |                   |                 |                    |                     |               |                    |  |
| 17号                | 派遣業           |              | 6                            | 25                      | 3                     |                       | 4                 |                 |                    |                     |               |                    |  |
|                    | その他の事業        |              | 87                           | 560                     | 11                    | 11                    | 57                | 1               | 5                  |                     |               | 1                  |  |
|                    | 小計            |              | 93                           | 585                     | 14                    | 11                    | 61                | 1               | 5                  |                     |               |                    |  |
| 6 ～ 17 号 計         |               | 561          | 4,977                        | 57                      | 65                    | 312                   | 12                | 35              |                    | 4                   | 24            |                    |  |
| 合 計                |               |              | 1,046                        | 7,324                   | 83                    | 675                   | 635               | 140             | 664                |                     | 25            | 166                |  |

# 5. 申告処理状況（家内労働法関係を除く。）（令和6年）

| 事 項<br><br>業 種 |               | 要処理申告事業場数  |                                   |                   | 監督<br>実施<br>事業<br>場<br>数<br>(D) | 同<br>違<br>反<br>事<br>業<br>場<br>数<br>(E) | 同<br>違<br>反<br>事<br>業<br>場<br>比<br>率<br>〔 $\frac{E}{D}$ 〕<br>(%) | 完<br>結<br>事<br>業<br>場<br>数<br>(F) | 完<br>結<br>率<br>〔 $\frac{F}{C}$ 〕<br>(%) | 主 要 事 項 別 被 申 告 事 業 場 数 |                            |                  |                       |                                       |             |        |        |                       |             |     |    |   |
|----------------|---------------|--|-----------------------------------|-------------------|---------------------------------|--|--|-----------------------------------|---|-------------------------|----------------------------|------------------|-----------------------|---------------------------------------|-------------|--------|--------|-----------------------|-------------|-----|----|---|
|                |               | 前<br>年<br>か<br>ら<br>の<br>繰<br>越<br>件<br>数<br>(A) | 当<br>年<br>受<br>理<br>件<br>数<br>(B) | 計<br>(A+B)<br>(C) |                                 |  |  |                                   |   | 基 準 法                   |                            |                  |                       | 最<br><br>低<br><br>賃<br><br>金<br><br>法 | 労働安全衛生法     |        |        | じ<br>ん<br>の<br>肺<br>法 |             |     |    |   |
|                |               |  |                                   |                   |                                 |  |  |                                   |   | 均<br>等<br><br>待<br>遇    | 男<br>女<br>同<br>一<br>賃<br>金 | 賃<br>金<br>払<br>雇 | 解<br>雇<br>一<br>般<br>者 |                                       | 年<br>少<br>他 | 安<br>全 | 衛<br>生 |                       | そ<br>の<br>他 |     |    |   |
|                |               |  |                                   |                   |                                 |  |  |                                   |   |                         |                            |                  |                       |                                       |             |        |        |                       |             |     |    |   |
| 1号             | 食 料 品 製 造 業   | 88   | 424                               | 512               | 367                             | 271                                    | 73.8   | 429                               | 83.8                                    |                         |                            | 338              | 53                    | 7                                     |             | 83     | 33     | 1                     | 8           | 3   |    |   |
|                | 織 維 工 業       | 11   | 39                                | 50                | 31                              | 27                                     | 87.1   | 41                                | 82.0                                    |                         |                            | 33               | 8                     |                                       |             | 3      | 1      |                       |             |     | 1  |   |
|                | 衣服その他の繊維製品製造業 | 12   | 74                                | 86                | 56                              | 46                                     | 82.1   | 65                                | 75.6                                    |                         |                            | 60               | 14                    |                                       |             | 8      | 11     |                       |             |     | 1  |   |
|                | 木材・木製品製造業     | 6  | 45                                | 51                | 39                              | 26                                     | 66.7   | 45                                | 88.2                                    |                         |                            | 30               | 12                    |                                       |             | 8      | 4      | 1                     |             |     |    |   |
|                | 家具・装備品製造業     | 4  | 9                                 | 13                | 9                               | 8                                      | 88.9   | 11                                | 84.6                                    |                         |                            | 9                | 3                     |                                       |             | 1      |        |                       |             |     |    |   |
|                | パルプ・紙・紙加工品製造業 | 9  | 43                                | 52                | 41                              | 33                                     | 80.5   | 46                                | 88.5                                    |                         |                            | 34               | 3                     |                                       |             | 12     | 3      | 3                     | 2           |     |    |   |
|                | 印 刷 ・ 製 本 業   | 15   | 71                                | 86                | 64                              | 46                                     | 71.9   | 71                                | 82.6                                    |                         |                            | 65               | 10                    |                                       |             | 10     | 10     |                       |             |     |    |   |
|                | 化 学 工 業       | 32   | 191                               | 223               | 170                             | 116                                    | 68.2   | 197                               | 88.3                                    |                         | 1                          | 155              | 19                    | 6                                     |             | 28     | 14     | 3                     | 4           | 1   |    |   |
|                | 窯業土石製品製造業     | 8  | 69                                | 77                | 62                              | 46                                     | 74.2   | 69                                | 89.6                                    |                         |                            | 50               | 13                    | 1                                     |             | 14     | 2      | 4                     | 3           |     |    |   |
|                | 鉄 鋼 業         | 6  | 31                                | 37                | 27                              | 16                                     | 59.3   | 30                                | 81.1                                    |                         |                            | 27               | 3                     |                                       |             | 5      | 1      |                       | 1           |     | 1  |   |
|                | 非鉄金属製造業       | 1  | 24                                | 25                | 22                              | 17                                     | 77.3   | 21                                | 84.0                                    |                         |                            | 18               | 4                     |                                       |             | 4      | 2      | 2                     |             |     |    |   |
|                | 金属製品製造業       | 35   | 235                               | 270               | 212                             | 139                                    | 65.6   | 234                               | 86.7                                    |                         |                            | 164              | 51                    | 5                                     |             | 43     | 15     | 10                    | 6           | 1   | 1  |   |
|                | 一般機械器具製造業     | 24   | 157                               | 181               | 138                             | 89                                     | 64.5   | 159                               | 87.8                                    |                         |                            | 124              | 23                    | 7                                     |             | 19     | 4      | 5                     | 5           |     | 2  |   |
|                | 電気機械器具製造業     | 13   | 125                               | 138               | 104                             | 74                                     | 71.2   | 114                               | 82.6                                    |                         |                            | 85               | 15                    | 2                                     |             | 27     | 10     | 7                     | 4           | 3   | 2  |   |
|                | 輸送用機械等製造業     | 23   | 175                               | 198               | 141                             | 96                                     | 68.1   | 164                               | 82.8                                    |                         |                            | 140              | 17                    | 3                                     |             | 24     | 9      | 4                     | 5           | 2   |    |   |
|                | 電気・ガス・水道業     | 5  | 10                                | 15                | 13                              | 8                                      | 61.5   | 10                                | 66.7                                    |                         |                            | 9                |                       |                                       |             | 4      |        |                       |             |     |    |   |
|                | そ の 他 の 製 造 業 | 69   | 352                               | 421               | 316                             | 231                                    | 73.1   | 351                               | 83.4                                    |                         |                            | 298              | 40                    | 3                                     |             | 62     | 36     | 3                     | 12          |     |    |   |
|                | 小 計           | 361  | 2,074                             | 2,435             | 1,812                           | 1,289                                  | 71.1   | 2,057                             | 84.5                                    |                         | 1                          | 1,639            | 288                   | 34                                    |             | 355    | 155    | 43                    | 50          | 12  | 6  |   |
| 2号             | 石 炭 鉱 業       |  |                                   |                   |                                 |  |  |                                   |   |                         |                            |                  |                       |                                       |             |        |        |                       |             |     |    |   |
|                | 土 石 採 取 業     | 1  | 8                                 | 9                 | 6                               | 4                                      | 66.7   | 7                                 | 77.8                                    |                         |                            | 6                | 2                     |                                       |             |        | 1      |                       |             |     |    |   |
|                | そ の 他 の 鉱 業   | 4  |                                   | 4                 |                                 |  |  | 4                                 | 100.0                                   |                         |                            |                  |                       |                                       |             |        |        |                       |             |     |    |   |
|                | 小 計           | 5  | 8                                 | 13                | 6                               | 4                                      | 66.7   | 11                                | 84.6                                    |                         |                            | 6                | 2                     |                                       |             |        | 1      |                       |             |     |    |   |
| 3号             | 土 木 工 事 業     | 106  | 695                               | 801               | 564                             | 369                                    | 65.4   | 698                               | 87.1                                    | 1                       |                            | 586              | 100                   | 2                                     |             | 81     | 46     | 4                     | 2           | 1   |    |   |
|                | 建 築 工 事 業     | 254  | 1,430                             | 1,684             | 1,100                           | 695                                    | 63.2   | 1,410                             | 83.7                                    |                         |                            | 1,291            | 157                   | 13                                    | 2           | 123    | 109    | 6                     | 2           | 3   |    |   |
|                | そ の 他 の 建 設 業 | 233  | 1,422                             | 1,655             | 1,131                           | 725                                    | 64.1   | 1,402                             | 84.7                                    |                         |                            | 1,272            | 152                   | 14                                    | 1           | 127    | 116    | 5                     | 4           | 5   |    |   |
|                | 小 計           | 593  | 3,547                             | 4,140             | 2,795                           | 1,789                                  | 64.0   | 3,510                             | 84.8                                    | 1                       |                            | 3,149            | 409                   | 29                                    | 3           | 331    | 271    | 15                    | 8           | 9   |    |   |
| 4号             | 鉄道・軌道・水運・航空業  | 7  | 31                                | 38                | 27                              | 14                                     | 51.9   | 30                                | 78.9                                    |                         |                            | 23               |                       | 4                                     |             | 8      | 1      | 1                     | 1           | 1   |    |   |
|                | 道路旅客運送業       | 56   | 380                               | 436               | 340                             | 238                                    | 70.0   | 361                               | 82.8                                    |                         |                            | 287              | 43                    | 10                                    |             | 97     | 25     | 2                     | 2           | 1   |    |   |
|                | 道路貨物運送業       | 321  | 1,536                             | 1,857             | 1,318                           | 872                                    | 66.2   | 1,589                             | 85.6                                    |                         |                            | 1,294            | 181                   | 43                                    |             | 256    | 104    | 11                    | 9           | 4   |    |   |
|                | その他の運輸交通業     | 4  | 44                                | 48                | 34                              | 23                                     | 67.6   | 42                                | 87.5                                    |                         |                            | 33               | 1                     | 1                                     |             | 9      | 6      |                       |             |     | 1  |   |
|                | 小 計           | 388  | 1,991                             | 2,379             | 1,719                           | 1,147                                  | 66.7   | 2,022                             | 85.0                                    |                         |                            | 1,637            | 225                   | 58                                    |             | 370    | 136    | 14                    | 12          | 7   |    |   |
| 5号             | 陸上貨物取扱業       | 25   | 132                               | 157               | 106                             | 63                                     | 59.4   | 121                               | 77.1                                    |                         |                            | 97               | 18                    | 6                                     |             | 23     | 6      | 1                     | 1           | 1   |    |   |
|                | 港 湾 運 送 業     | 1  | 13                                | 14                | 11                              | 6                                      | 54.5   | 8                                 | 57.1                                    |                         |                            | 10               | 2                     |                                       |             | 2      |        |                       |             |     |    |   |
|                | 小 計           | 26   | 145                               | 171               | 117                             | 69                                     | 59.0   | 129                               | 75.4                                    |                         |                            | 107              | 20                    | 6                                     |             | 25     | 6      | 1                     | 1           | 1   |    |   |
| 1 ～ 5 号 計      |               | 1,373  | 7,765                             | 9,138             | 6,449                           | 4,298                                  | 66.6   | 7,729                             | 84.6                                    | 1                       | 1                          | 6,538            | 944                   | 127                                   | 3           | 1,081  | 569    | 73                    | 71          | 29  | 6  |   |
| 6号             | 農 業           | 31   | 215                               | 246               | 189                             | 135                                    | 71.4   | 214                               | 87.0                                    |                         |                            | 176              | 35                    |                                       |             | 22     | 26     | 1                     | 1           |     |    |   |
|                | 林 業           | 4  | 35                                | 39                | 31                              | 18                                     | 58.1   | 32                                | 82.1                                    |                         |                            | 27               | 4                     | 1                                     |             | 4      | 1      | 1                     |             |     | 1  |   |
|                | 小 計           | 35   | 250                               | 285               | 220                             | 153                                    | 69.5   | 246                               | 86.3                                    |                         |                            | 203              | 39                    | 1                                     |             | 26     | 27     | 2                     | 1           | 1   |    |   |
| 7号             | 畜 産 業         | 13   | 85                                | 98                | 74                              | 50                                     | 67.6   | 81                                | 82.7                                    |                         |                            | 63               | 16                    |                                       |             | 16     | 4      |                       |             |     | 1  |   |
|                | 水 産 業         | 3  | 25                                | 28                | 26                              | 13                                     | 50.0   | 26                                | 92.9                                    |                         |                            | 20               | 7                     |                                       |             | 2      |        | 1                     |             |     |    |   |
|                | 小 計           | 16   | 110                               | 126               | 100                             | 63                                     | 63.0   | 107                               | 84.9                                    |                         |                            | 83               | 23                    |                                       |             | 18     | 4      | 1                     |             |     | 1  |   |
| 8号             | 商 業           | 784  | 3,843                             | 4,627             | 3,197                           | 2,271                                  | 71.0   | 3,898                             | 84.2                                    |                         |                            | 3,175            | 547                   | 64                                    | 4           | 597    | 315    | 22                    | 53          | 14  | 1  |   |
| 9号             | 金 融 ・ 広 告 業   | 66   | 332                               | 398               | 282                             | 192                                    | 68.1   | 332                               | 83.4                                    |                         |                            | 285              | 45                    | 2                                     |             | 39     | 25     | 1                     | 3           | 1   |    |   |
| 10号            | 映 画 ・ 演 劇 業   | 9  | 45                                | 54                | 33                              | 25                                     | 75.8   | 47                                | 87.0                                    |                         |                            | 37               | 6                     | 1                                     |             | 9      | 4      |                       |             |     |    |   |
| 11号            | 通 信 業         | 16   | 74                                | 90                | 62                              | 36                                     | 58.1   | 75                                | 83.3                                    |                         |                            | 61               | 3                     | 2                                     |             | 13     | 3      |                       | 5           |     |    |   |
| 12号            | 教 育 ・ 研 究 業   | 161  | 733                               | 894               | 590                             | 423                                    | 71.7   | 727                               | 81.3                                    |                         |                            | 614              | 57                    | 23                                    |             | 129    | 38     | 3                     | 15          | 2   |    |   |
| 13号            | 医 療 保 健 業     | 194  | 1,103                             | 1,297             | 903                             | 621                                    | 68.8   | 1,063                             | 82.0                                    |                         |                            | 874              | 138                   | 34                                    |             | 224    | 60     | 2                     | 18          | 4   |    |   |
|                | 社 会 福 祉 施 設   | 385  | 2,274                             | 2,659             | 1,987                           | 1,351                                  | 68.0   | 2,267                             | 85.3                                    |                         | 1                          | 1,850            | 218                   | 42                                    |             | 460    | 128    | 3                     | 27          | 5   |    |   |
|                | その他の保健衛生業     | 25   | 105                               | 130               | 87                              | 61                                     | 70.1   | 109                               | 83.8                                    |                         |                            | 82               | 16                    | 1                                     |             | 15     | 3      |                       | 2           |     |    |   |
|                | 小 計           | 604  | 3,482                             | 4,086             | 2,977                           | 2,033                                  | 68.3   | 3,439                             | 84.2                                    |                         | 1                          | 2,806            | 372                   | 77                                    |             | 699    | 191    | 5                     | 47          | 9   |    |   |
| 14号            | 旅 館 業         | 73   | 433                               | 506               | 362                             | 265                                    | 73.2   | 410                               | 81.0                                    |                         |                            | 343              | 76                    | 17                                    |             | 73     | 41     | 1                     | 5           | 2   |    |   |
|                | 飲 食 店         | 523  | 2,819                             | 3,342             | 2,232                           | 1,589                                  | 71.2   | 2,754                             | 82.4                                    |                         |                            | 2,415            | 471                   | 39                                    | 6           | 290    | 280    | 1                     | 15          | 6   |    |   |
|                | その他の接客娯楽業     | 101  | 613                               | 714               | 475                             | 313                                    | 65.9   | 606                               | 84.9                                    |                         |                            | 507              | 94                    | 8                                     |             | 80     | 57     | 2                     | 5           | 1   |    |   |
|                | 小 計           | 697  | 3,865                             | 4,562             | 3,069                           | 2,167                                  | 70.6   | 3,770                             | 82.6                                    |                         |                            | 3,265            | 641                   | 64                                    | 6           | 443    | 378    | 4                     | 25          | 9   |    |   |
| 15号            | 清 掃 ・ と 畜 業   | 129  | 793                               | 922               | 624                             | 422                                    | 67.6   | 797                               | 86.4                                    |                         |                            | 639              | 104                   | 10                                    |             | 141    | 48     | 9                     | 9           | 3   |    |   |
| 16号            | 官 公 署         | 1  | 8                                 | 9                 | 6                               | 4                                      | 66.7   | 8                                 | 88.9                                    |                         |                            | 6                |                       |                                       |             | 2      |        | 1                     | 1           | 1   |    |   |
| 17号            | 派 遣 業         | 130  | 1,198                             | 1,328             | 878                             | 512                                    | 58.3   | 1,172                             | 88.3                                    |                         |                            | 974              | 133                   | 8                                     |             | 206    | 75     | 2                     | 11          |     |    |   |
|                | そ の 他 の 事 業   | 473  | 2,618                             | 3,091             | 2,070                           | 1,418                                  | 68.5   | 2,616                             | 84.6                                    |                         |                            | 2,124            | 287                   | 50                                    |             | 408    | 181    | 10                    | 35          | 6   |    |   |
|                | 小 計           | 603  | 3,816                             | 4,419             | 2,948                           | 1,930                                  | 65.5   | 3,788                             | 85.7                                    |                         |                            | 3,098            | 420                   | 58                                    |             | 614    | 256    | 12                    | 46          | 6   |    |   |
| 6 ～ 17 号 計     |               | 3,121  | 17,351                            | 20,472            | 14,108                          | 9,719                                  | 68.9   | 17,234                            | 84.2                                    |                         |                            | 14,272           | 2,257                 | 302                                   | 10          | 2,730  | 1,289  | 60                    | 205         | 47  | 1  |   |
| 合 計            |               | 4,494  | 25,116                            | 29,610            | 20,557                          | 14,017                                 | 68.2   | 24,963                            | 84.3                                    | 1                       | 2                          | 20,810           | 3,201                 | 429                                   | 13          | 3,811  | 1,858  | 133                   | 276         | 76  | 7  |   |
| 主要事項別違反事業場数    |               |  |                                   |                   |                                 |  |  |                                   |   |                         |                            | 2                | 10,258                | 1,242                                 | 243         | 7      | 2,151  | 742                   | 71          | 157 | 35 | 6 |



## 6. 再監督実施状況（令和6年）

| 業 種 \ 事 項 |               | 再監督実施事業場数 | 完全是正事業場数 | 完全是正率（％） |
|-----------|---------------|-----------|----------|----------|
| 1号        | 食料品製造業        | 594       | 233      | 39.2     |
|           | 繊維工業          | 76        | 31       | 40.8     |
|           | 衣服その他の繊維製品製造業 | 70        | 19       | 27.1     |
|           | 木材・木製品製造業     | 233       | 94       | 40.3     |
|           | 家具・装備品製造業     | 151       | 49       | 32.5     |
|           | パルプ・紙・紙加工品製造業 | 121       | 63       | 52.1     |
|           | 印刷・製本業        | 130       | 40       | 30.8     |
|           | 化学工業          | 331       | 132      | 39.9     |
|           | 窯業土石製品製造業     | 139       | 61       | 43.9     |
|           | 鉄鋼業           | 102       | 35       | 34.3     |
|           | 非鉄金属製造業       | 34        | 12       | 35.3     |
|           | 金属製品製造業       | 1,261     | 422      | 33.5     |
|           | 一般機械器具製造業     | 492       | 189      | 38.4     |
|           | 電気機械器具製造業     | 187       | 85       | 45.5     |
| 2号        | 輸送用機械等製造業     | 237       | 104      | 43.9     |
|           | 電気・ガス・水道業     | 2         | 1        | 50.0     |
|           | その他の製造業       | 541       | 203      | 37.5     |
|           | 小計            | 4,701     | 1,773    | 37.7     |
| 3号        | 石炭鉱業          |           |          |          |
|           | 土石採取業         | 22        | 7        | 31.8     |
|           | その他の鉱業        | 4         | 1        | 25.0     |
|           | 小計            | 26        | 8        | 30.8     |
| 4号        | 土木工事業         | 285       | 187      | 65.6     |
|           | 建築工事業         | 2,639     | 2,001    | 75.8     |
|           | その他の建設業       | 701       | 521      | 74.3     |
|           | 小計            | 3,625     | 2,709    | 74.7     |
| 5号        | 鉄道・軌道・水運・航空業  | 11        | 4        | 36.4     |
|           | 道路旅客運送業       | 110       | 37       | 33.6     |
|           | 道路貨物運送業       | 519       | 195      | 37.6     |
|           | その他の運輸交通業     | 7         | 3        | 42.9     |
| 6号        | 小計            | 647       | 239      | 36.9     |
|           | 陸上貨物取扱業       | 29        | 13       | 44.8     |
|           | 港湾運送業         | 6         | 2        | 33.3     |
|           | 小計            | 35        | 15       | 42.9     |
| 1～5号計     |               | 9,034     | 4,744    | 52.5     |
| 7号        | 農林業           | 82        | 33       | 40.2     |
|           | 林業            | 26        | 16       | 61.5     |
|           | 小計            | 108       | 49       | 45.4     |
|           | 畜産業           | 59        | 20       | 33.9     |
| 8号        | 水産業           | 7         | 3        | 42.9     |
|           | 小計            | 66        | 23       | 34.8     |
|           | 卸売業           | 438       | 194      | 44.3     |
|           | 小売業           | 905       | 365      | 40.3     |
| 9号        | 理美容業          | 40        | 12       | 30.0     |
|           | その他の商業        | 140       | 62       | 44.3     |
|           | 小計            | 1,523     | 633      | 41.6     |
|           | 金融業           | 32        | 25       | 78.1     |
| 10号       | 広告・あっせん業      | 60        | 22       | 36.7     |
|           | 小計            | 92        | 47       | 51.1     |
| 11号       | 映画・演劇業        | 20        | 6        | 30.0     |
| 12号       | 通信業           | 17        | 7        | 41.2     |
| 13号       | 教育・研究業        | 322       | 127      | 39.4     |
|           | 医療保健業         | 335       | 151      | 45.1     |
|           | 社会福祉施設業       | 641       | 307      | 47.9     |
|           | その他の保健衛生業     | 22        | 9        | 40.9     |
| 14号       | 小計            | 998       | 467      | 46.8     |
|           | 旅館業           | 204       | 69       | 33.8     |
|           | 飲食店業          | 519       | 183      | 35.3     |
|           | その他の接客娯楽業     | 85        | 27       | 31.8     |
| 15号       | 小計            | 808       | 279      | 34.5     |
|           | 清掃・と畜業        | 227       | 102      | 44.9     |
| 16号       | 官公署           | 2         | 1        | 50.0     |
| 17号       | 派遣業           | 44        | 13       | 29.5     |
|           | その他の事業業       | 582       | 222      | 38.1     |
|           | 小計            | 626       | 235      | 37.5     |
| 6～17号計    |               | 4,809     | 1,976    | 41.1     |
| 合 計       |               | 13,843    | 6,720    | 48.5     |

## 7. 使用停止等命令処分等実施状況（令和6年）

| 業 種 \ 事 項 |               | 使用停止等処分事業場数 | 緊急措置命令事業場数 |
|-----------|---------------|-------------|------------|
| 1号        | 食料品製造業        | 241         |            |
|           | 繊維工業          | 28          |            |
|           | 衣服その他の繊維製品製造業 | 23          |            |
|           | 木材・木製品製造業     | 137         |            |
|           | 家具・装備品製造業     | 75          |            |
|           | パルプ・紙・紙加工品製造業 | 45          |            |
|           | 印刷・製本業        | 21          |            |
|           | 化学工業          | 126         |            |
|           | 窯業土石製品製造業     | 69          |            |
|           | 鉄鋼業           | 27          |            |
|           | 非鉄金属製造業       | 14          |            |
|           | 金属製品製造業       | 318         |            |
|           | 一般機械器具製造業     | 89          |            |
|           | 電気機械器具製造業     | 24          |            |
|           | 輸送用機械等製造業     | 66          |            |
|           | 電気・ガス・水道業     | 1           |            |
|           | その他の製造業       | 114         |            |
| 小計        |               | 1,418       |            |
| 2号        | 石炭鉱採掘業        |             |            |
|           | 土石の他の鉱業       | 19          |            |
|           | 小計            | 1           |            |
| 3号        | 土木工事業         | 20          |            |
|           | 建築工事業         | 168         |            |
|           | その他の建設業       | 3,106       |            |
| 小計        |               | 562         |            |
| 4号        | 鉄道・軌道・水運・航空業  | 3,836       |            |
|           | 道路旅客運送業       | 1           |            |
|           | 道路貨物運送業       | 2           |            |
|           | その他の運輸交通業     | 27          |            |
| 小計        |               | 1           |            |
| 5号        | 陸上貨物取扱業       | 31          |            |
|           | 港湾運送業         | 2           |            |
|           | 小計            | 1           |            |
| 1～5号計     |               | 3           |            |
| 6号        | 農業            | 5,308       |            |
|           | 農林業           | 23          |            |
|           | 小計            | 4           |            |
| 7号        | 畜産業           | 27          |            |
|           | 水産業           | 16          |            |
|           | 小計            | 3           |            |
| 8号        | 卸売業           | 19          |            |
|           | 小売業           | 61          |            |
|           | 理美容業          | 31          |            |
|           | その他の商業        | 16          |            |
| 小計        |               | 108         |            |
| 9号        | 金融業           |             |            |
|           | 広告・あっせん業      | 2           |            |
|           | 小計            | 2           |            |
| 10号       | 映画・演劇業        | 2           |            |
| 11号       | 通信業           | 3           |            |
| 12号       | 教育・研究業        |             |            |
| 13号       | 医療保健業         | 10          |            |
|           | 社会福祉施設        | 1           |            |
|           | その他の保健衛生業     | 3           |            |
|           | 小計            | 1           |            |
| 14号       | 旅館業           | 5           |            |
|           | 飲食店           | 4           |            |
|           | その他の接客娯楽業     | 4           |            |
|           | 小計            | 10          |            |
| 15号       | 清掃・と畜業        | 18          |            |
| 16号       | 官公署           | 43          |            |
| 17号       | 派遣業           |             |            |
|           | その他の事業業       |             |            |
|           | 小計            | 37          |            |
| 6～17号計    |               | 37          |            |
| 合 計       |               | 272         |            |
|           |               | 5,580       |            |



## 9. 許可及び認定等件数（令和6年）

| 区分          | 根 拠 条 文                  |                     | 名 称                            | 申 請 件 数 | 許 可 及 び<br>認 定 等 件 数 |
|-------------|--------------------------|---------------------|--------------------------------|---------|----------------------|
|             | 法                        | 規 則                 |                                |         |                      |
| 許<br>可      | 基33条1項                   | 則13条                | 非常災害時の理由による労働時間延長・休日労働許可       | 310     | 265                  |
|             | 基41条                     | 則23条                | 断続的な宿直又は日直勤務許可                 | 3,662   | 3,743                |
|             | 基40条                     | 則33条                | 休憩自由利用除外許可                     |         |                      |
|             | 基41条3号                   | 則34条                | 監視・断続的労働に従事する者に対する適用除外許可       | 1,648   | 1,466                |
|             | 基71条                     | 則34条の4              | 職業訓練に関する特例許可                   |         |                      |
|             | 基56条2項                   | 年少則1条               | 使用許可                           | 459     | 452                  |
|             | 基61条3項                   | 年少則5条               | 交替制による深夜業時間延長許可                |         |                      |
|             | 基96条                     | 寄宿則36条              | 事業附属寄宿舎規程第36条による適用特例許可         | 32      | 29                   |
|             | 安衛12条                    | 安衛則8条               | 衛生管理者選任特例許可                    | 7       | 7                    |
|             | 安衛13条                    | 安衛則13条              | 産業医選任特例許可                      | 1       | 1                    |
|             | 安衛22条                    | 有機則13条              | 施設の特例許可                        | 497     | 494                  |
|             | 安衛22条                    | 有機則18条の3            | 局所排気装置特例稼働許可                   | 48      | 48                   |
|             | 安衛55条                    | 特化則46条・石綿則47条       | 製造等の特例許可                       | 3       | 3                    |
|             | 安衛65条                    | 粉じん則26条、測定基準10条、13条 | 作業環境測定特例許可                     | 3       | 3                    |
|             | 安衛66条                    | 有機則31条              | 健康診断の特例許可                      |         |                      |
| 小 計         |                          |                     |                                | 6,670   | 6,511                |
| 認<br>定<br>等 | 基19条1項但書後段<br>基20条1項但書前段 | 則7条                 | 解雇制限・解雇予告除外認定                  | 1       | 1                    |
|             |                          |                     |                                | 33      | 16                   |
|             | 基20条1項但書後段               | 則7条                 | 解雇予告除外認定                       | 2,156   | 1,769                |
|             | 賃確7条                     | 則9条                 | 未払賃金の立替払に係る認定                  | 1,521   | 1,209                |
|             | 賃確7条                     | 則14条                | 未払賃金の立替払に係る確認                  | 8,577   | 7,993                |
|             | 安衛22条                    | 有機則3条、4条            | 適用除外認定                         | 286     | 275                  |
|             | 安衛22条                    | 鉛則2条、4条             | 適用除外認定                         | 4       | 4                    |
|             | 安衛22条                    | 特化則6条               | 適用除外認定                         | 59      | 59                   |
|             | 安衛22条                    | 粉じん則2条              | 粉じん作業非該当認定                     | 3       | 3                    |
|             | 安衛22条                    | 粉じん則9条              | 一部適用除外認定                       | 29      | 29                   |
| 小 計         |                          |                     |                                | 12,669  | 11,358               |
| 届<br>出      | 基18条2項                   | 則6条                 | 貯蓄金管理に関する協定届                   |         | 4,499                |
|             | 基32条の2 2項                | 則12条の2の2            | 1箇月単位の変形労働時間制に関する協定届           |         | 29,873               |
|             | 基32条の4 4項                | 則12条の4              | 1年単位の変形労働時間制に関する協定届            |         | 391,701              |
|             | 基32条の5 3項                | 則12条の5              | 1週間単位の変形労働時間制に関する協定届           |         | 821                  |
|             | 基33条1項但書                 | 則13条                | 非常災害等の理由による労働時間延長・休日労働届        |         | 19,874               |
|             | 基36条1項                   | 則16条、17条、70条        | 時間外労働・休日労働に関する協定届              |         | 2,039,035            |
|             | 基38条の2 3項                | 則24条の2              | 事業場外労働に関する協定届（36協定届に付随したものを含む） |         | 4,785                |
|             | 基38条の3 2項                | 則24条の2の2            | 専門業務型裁量労働制に関する協定届              |         | 11,069               |
|             | 基38条の4 1項                | 則24条の2の3            | 企画業務型裁量労働制に関する決議届              |         | 2,602                |
|             | 基38条の4 4項                | 則24条の2の5            | 企画業務型裁量労働制に関する報告               |         | 4,178                |
|             | 基38条の4 5項                | 則16条、17条、70条        | 時間外労働・休日労働に関する労使委員会の決議届        |         | 12                   |
|             | 基89条1項                   | 則49条                | 就業規則届・変更届                      |         | 1,125,556            |
|             | 基95条1項                   | 寄規1条の2<br>・建寄規2条    | 寄宿舎規則届・変更届                     |         | 2,037                |
|             | 基96条の2                   | 寄規3条の2<br>・建寄規5条    | 寄宿舎設置・移転・変更届                   |         | 1,860                |
|             | 設定改善7条                   | 則16条、17条、70条        | 時間外労働・休日労働に関する労働時間等設定改善委員会の決議届 |         | 1                    |
|             | 基32条の3 4項                | 則12条の3              | 清算期間が1箇月を超えるフレックスタイム制に関する協定届   |         | 2,249                |
|             | 基41条の2 1項                | 則34条の2              | 高度プロフェッショナル制度に関する決議届           |         | 43                   |
|             | 基41条の2 2項                | 則34条の2の2            | 高度プロフェッショナル制度に関する報告            |         | 49                   |
| 小 計         |                          |                     |                                |         | 3,640,244            |
| 命<br>令<br>等 | 基18条6項                   | 則6条の3               | 貯蓄金管理中止命令                      |         |                      |
|             | 基33条2項                   | 則14条                | 代休附与命令                         |         |                      |
|             | 基58条2項                   | 年少則3条               | 労働契約解除                         |         |                      |
|             | 基92条2項                   | 則50条                | 就業規則変更命令                       |         |                      |
|             | 賃確4条                     | 則3条                 | 貯蓄金の保全措置命令                     |         |                      |
|             | 安衛11条                    |                     | 安全管理者増員・解任命令                   |         |                      |
|             | 安衛12条                    |                     | 衛生管理者増員・解任命令                   |         |                      |
|             | 安衛88条                    |                     | 工事着手差止め・計画変更命令                 |         | 82                   |
|             | 安衛12条                    | 安衛則9条               | 共同衛生管理者選任勧告                    |         | 5                    |
|             | じん肺13条3項、<br>15条3項       | 則15条                | 検査命令                           |         | 2                    |
| 小 計         |                          |                     |                                |         | 89                   |

## (最低賃金減額特例許可)

(令和6年)

| 根 拠 条 文                      | 名 称                |      | 地 域 別 最 賃       |                 |                 | 特 定（産業別）最賃      |                 |                 | 合 計             |                 |                 |
|------------------------------|--------------------|------|-----------------|-----------------|-----------------|-----------------|-----------------|-----------------|-----------------|-----------------|-----------------|
|                              |                    |      | 申請<br>件数<br>(件) | 許可<br>件数<br>(件) | 許可<br>人員<br>(人) | 申請<br>件数<br>(件) | 許可<br>件数<br>(件) | 許可<br>人員<br>(人) | 申請<br>件数<br>(件) | 許可<br>件数<br>(件) | 許可<br>人員<br>(人) |
| 最低賃金法<br>第7条第1号              | 精神障害者の減額特例許可       | 精神障害 | 302             | 307             | 307             | 0               | 0               | 0               | 302             | 307             | 307             |
|                              |                    | 知的障害 | 2,302           | 2,298           | 2,298           | 15              | 16<br>(16)      | 16<br>(16)      | 2,317           | 2,314           | 2,314           |
|                              | 身体障害者の減額特例許可       |      | 137             | 134             | 134             | 0               | 0               | 0               | 137             | 134             | 134             |
| 最低賃金法<br>第7条第2号              | 試験の使用期間中の者の減額特例許可  |      | 0               | 0               | 0               | 0               | 0               | 0               | 0               | 0               | 0               |
| 最低賃金法<br>第7条第3号              | 職業訓練を受ける者の減額特例許可   |      | 0               | 0               | 0               | 0               | 0               | 0               | 0               | 0               | 0               |
| 最低賃金法<br>第7条第4号<br>(則第3条第2項) | 軽易な業務に従事する者の減額特例許可 |      | 6               | 5               | 5               | 3               | 3<br>(1)        | 4<br>(1)        | 6               | 8               | 9               |
|                              | 断続的労働に従事する者の減額特例許可 |      | 8,601           | 8,461           | 12,453          | 3               | 3<br>(3)        | 3<br>(3)        | 8,604           | 8,464           | 12,456          |
| 合 計                          |                    |      | 11,348          | 11,205          | 15,197          | 21              | 22<br>(20)      | 23<br>(20)      | 11,366          | 11,227          | 15,220          |

※1 同一労働者について、特定最賃及び地域別最賃の双方について減額特例許可をしたものは特定最低賃金に計上し、その許可件数、許可人員を（ ）に内数として示した。

※2 許可件数、許可人員については、前年繰越し分を含む。

# 10. 送検事件状況（令和6年）

その1

| 業 種               |                           | 事 項 | 合 計 | 基 準 法 |                   |                                      |                                      |                       |                            |                                      |                            |                            |                       |                       |             |
|-------------------|---------------------------|-----|-----|-------|-------------------|--------------------------------------|--------------------------------------|-----------------------|----------------------------|--------------------------------------|----------------------------|----------------------------|-----------------------|-----------------------|-------------|
|                   |                           |     |     | 計     | 5                 | 15                                   | 17                                   | 19                    | 20                         | 22                                   | 23                         | 24 最賃法4条                   | 26                    | 32                    | 34          |
|                   |                           |     |     |       | 条強<br>制<br>労<br>働 | 条<br>労<br>働<br>条<br>件<br>の<br>明<br>示 | 条<br>前<br>の<br>借<br>金<br>禁<br>殺<br>止 | 条<br>解<br>雇<br>制<br>限 | 条<br>解<br>雇<br>の<br>予<br>告 | 条<br>退<br>職<br>時<br>等<br>の<br>照<br>明 | 条<br>金<br>品<br>の<br>返<br>還 | 条<br>賃<br>金<br>の<br>支<br>払 | 条<br>休<br>業<br>手<br>当 | 条<br>労<br>働<br>時<br>間 | 条<br>休<br>憩 |
| 1号                | 食 料 品 製 造 業               | 27  | 15  |       |                   |                                      |                                      |                       |                            |                                      | 1                          | 8                          |                       | 4                     |             |
|                   | 織 維 工 業                   | 4   |     |       |                   |                                      |                                      |                       |                            |                                      |                            |                            |                       |                       |             |
|                   | 衣服その他の繊維製品製造業             | 8   | 8   |       |                   |                                      |                                      |                       |                            |                                      |                            | 5                          |                       | 3                     |             |
|                   | 木 材 ・ 木 製 品 製 造 業         | 5   | 1   |       |                   |                                      |                                      |                       |                            |                                      |                            | 1                          |                       |                       |             |
|                   | 家 具 ・ 装 備 品 製 造 業         | 11  | 1   |       |                   |                                      |                                      |                       |                            |                                      |                            | 1                          |                       |                       |             |
|                   | パ ル プ ・ 紙 ・ 紙 加 工 品 製 造 業 | 9   |     |       |                   |                                      |                                      |                       |                            |                                      |                            |                            |                       |                       |             |
|                   | 印 刷 ・ 製 本 業               | 6   | 3   |       |                   |                                      |                                      |                       |                            |                                      |                            | 2                          |                       |                       |             |
|                   | 化 学 工 業                   | 15  | 3   |       |                   |                                      |                                      |                       |                            |                                      |                            | 2                          |                       |                       |             |
|                   | 窯 業 土 石 製 品 製 造 業         | 20  | 3   |       |                   |                                      |                                      |                       |                            |                                      |                            | 3                          |                       |                       |             |
|                   | 鉄 鋼 業                     | 5   |     |       |                   |                                      |                                      |                       |                            |                                      |                            |                            |                       |                       |             |
|                   | 非 鉄 金 属 製 造 業             | 1   |     |       |                   |                                      |                                      |                       |                            |                                      |                            |                            |                       |                       |             |
|                   | 金 属 製 品 製 造 業             | 46  | 7   |       |                   |                                      |                                      | 2                     |                            |                                      |                            |                            |                       | 2                     |             |
|                   | 一 般 機 械 器 具 製 造 業         | 15  | 7   |       |                   |                                      |                                      |                       |                            |                                      |                            | 3                          | 1                     | 1                     |             |
|                   | 電 気 機 械 器 具 製 造 業         | 6   | 4   |       |                   |                                      |                                      |                       |                            |                                      |                            | 4                          |                       |                       |             |
|                   | 輸 送 用 機 械 等 製 造 業         | 22  | 4   |       | 1                 |                                      |                                      |                       |                            |                                      |                            |                            |                       |                       | 3           |
| 電 気 ・ ガ ス ・ 水 道 業 | 1                         | 1   |     |       |                   |                                      |                                      |                       |                            |                                      |                            |                            |                       |                       |             |
| そ の 他 の 製 造 業     | 10                        | 6   |     |       |                   |                                      |                                      | 1                     |                            |                                      | 3                          |                            | 2                     |                       |             |
| 小 計               | 211                       | 63  |     | 1     |                   |                                      | 2                                    | 1                     | 1                          | 1                                    | 32                         | 1                          | 15                    |                       |             |
| 2号                | 石 炭 鉱 業                   |     |     |       |                   |                                      |                                      |                       |                            |                                      |                            |                            |                       |                       |             |
|                   | 土 石 採 取 業                 |     |     |       |                   |                                      |                                      |                       |                            |                                      |                            |                            |                       |                       |             |
|                   | そ の 他 の 鉱 業               |     |     |       |                   |                                      |                                      |                       |                            |                                      |                            |                            |                       |                       |             |
| 小 計               |                           |     |     |       |                   |                                      |                                      |                       |                            |                                      |                            |                            |                       |                       |             |
| 3号                | 土 木 工 事 業                 | 106 | 13  |       | 1                 |                                      |                                      |                       |                            |                                      |                            | 8                          |                       |                       |             |
|                   | 建 築 工 事 業                 | 145 | 18  |       |                   |                                      |                                      |                       |                            |                                      |                            | 13                         |                       | 3                     |             |
|                   | そ の 他 の 建 設 業             | 80  | 20  |       | 2                 |                                      |                                      | 1                     | 1                          | 1                                    | 1                          | 14                         |                       |                       |             |
| 小 計               | 331                       | 51  |     | 3     |                   |                                      | 1                                    | 1                     | 1                          | 1                                    | 35                         |                            | 3                     |                       |             |
| 4号                | 鉄 道 ・ 軌 道 ・ 水 運 ・ 航 空 業   | 4   | 2   |       |                   |                                      |                                      |                       |                            |                                      |                            | 1                          |                       |                       | 1           |
|                   | 道 路 旅 客 運 送 業             | 10  | 10  |       |                   |                                      |                                      | 2                     |                            |                                      |                            | 2                          | 3                     | 2                     |             |
|                   | 道 路 貨 物 運 送 業             | 48  | 23  |       |                   |                                      |                                      |                       |                            |                                      |                            | 9                          |                       | 12                    |             |
|                   | そ の 他 の 運 輸 交 通 業         | 1   | 1   |       |                   |                                      |                                      |                       |                            |                                      |                            | 1                          |                       |                       |             |
| 小 計               | 63                        | 36  |     |       |                   |                                      | 2                                    |                       |                            |                                      | 13                         | 3                          | 14                    | 1                     |             |
| 5号                | 陸 上 貨 物 取 扱 業             | 7   | 2   |       |                   |                                      |                                      |                       |                            |                                      |                            | 1                          |                       | 1                     |             |
|                   | 港 湾 運 送 業                 | 3   |     |       |                   |                                      |                                      |                       |                            |                                      |                            |                            |                       |                       |             |
|                   | 小 計                       | 10  | 2   |       |                   |                                      |                                      |                       |                            |                                      |                            | 1                          |                       | 1                     |             |
| 1 ～ 5 号 計         |                           | 615 | 152 |       | 4                 |                                      |                                      | 5                     | 2                          | 2                                    | 81                         | 4                          | 33                    | 1                     |             |
| 6号                | 農 業                       | 13  | 4   |       |                   |                                      |                                      |                       |                            |                                      |                            | 4                          |                       |                       |             |
|                   | 林 業                       | 19  |     |       |                   |                                      |                                      |                       |                            |                                      |                            |                            |                       |                       |             |
| 小 計               | 32                        | 4   |     |       |                   |                                      |                                      |                       |                            |                                      | 4                          |                            |                       |                       |             |
| 7号                | 畜 産 業                     | 5   |     |       |                   |                                      |                                      |                       |                            |                                      |                            |                            |                       |                       |             |
|                   | 水 産 業                     | 1   |     |       |                   |                                      |                                      |                       |                            |                                      |                            |                            |                       |                       |             |
|                   | 小 計                       | 6   |     |       |                   |                                      |                                      |                       |                            |                                      |                            |                            |                       |                       |             |
| 8号                | 商 業                       | 83  | 65  | 2     | 2                 |                                      | 1                                    | 2                     |                            |                                      |                            | 32                         | 1                     | 6                     | 1           |
| 9号                | 金 融 ・ 広 告 業               | 1   | 1   |       |                   |                                      |                                      |                       |                            |                                      |                            | 1                          |                       |                       |             |
| 10号               | 映 画 ・ 演 劇 業               | 1   | 1   |       |                   |                                      |                                      |                       |                            |                                      |                            | 1                          |                       |                       |             |
| 11号               | 通 信 業                     |     |     |       |                   |                                      |                                      |                       |                            |                                      |                            |                            |                       |                       |             |
| 12号               | 教 育 ・ 研 究 業               | 14  | 13  |       |                   |                                      | 1                                    |                       |                            |                                      |                            | 8                          |                       |                       |             |
| 13号               | 医 療 保 健 業                 | 16  | 15  |       | 2                 |                                      |                                      |                       |                            |                                      |                            | 6                          | 1                     | 1                     | 3           |
|                   | 社 会 福 祉 施 設               | 32  | 31  |       | 2                 | 1                                    |                                      |                       |                            |                                      | 1                          | 18                         |                       | 4                     | 1           |
|                   | そ の 他 の 保 健 衛 生 業         | 1   | 1   |       |                   |                                      |                                      |                       | 1                          |                                      |                            |                            |                       |                       |             |
|                   | 小 計                       | 49  | 47  |       | 4                 | 1                                    |                                      |                       | 1                          | 1                                    | 1                          | 24                         | 1                     | 5                     | 4           |
| 14号               | 旅 館 業                     | 13  | 12  |       | 1                 |                                      |                                      | 1                     |                            |                                      |                            | 4                          |                       | 3                     | 3           |
|                   | 飲 食 店                     | 27  | 26  |       | 2                 |                                      |                                      |                       |                            |                                      |                            | 18                         |                       | 1                     |             |
|                   | そ の 他 の 接 客 娯 楽 業         | 6   | 4   |       |                   |                                      |                                      |                       |                            |                                      |                            | 3                          |                       |                       |             |
|                   | 小 計                       | 46  | 42  |       | 3                 |                                      |                                      | 1                     |                            |                                      |                            | 25                         |                       | 4                     | 3           |
| 15号               | 清 掃 ・ と 畜 業               | 47  | 11  |       |                   |                                      |                                      |                       |                            |                                      | 1                          | 5                          |                       | 4                     |             |
| 16号               | 官 公 署                     | 8   | 4   |       |                   |                                      |                                      |                       |                            |                                      |                            |                            |                       | 2                     | 1           |
| 17号               | 派 遣 業                     | 11  | 9   |       | 2                 |                                      |                                      |                       |                            |                                      |                            | 4                          |                       |                       |             |
|                   | そ の 他 の 事 業               | 59  | 41  | 3     | 6                 |                                      |                                      | 2                     | 1                          | 1                                    | 1                          | 7                          |                       | 8                     |             |
|                   | 小 計                       | 70  | 50  | 3     | 8                 |                                      |                                      | 2                     | 1                          | 1                                    | 1                          | 11                         |                       | 8                     |             |
| 6 ～ 17 号 計        |                           | 357 | 238 | 5     | 17                | 1                                    | 2                                    | 5                     | 2                          | 3                                    | 111                        | 2                          | 29                    | 9                     |             |
| 合 計               |                           | 972 | 390 | 5     | 21                | 1                                    | 2                                    | 10                    | 4                          | 5                                    | 192                        | 6                          | 62                    | 10                    |             |

注） 一事件で複数の被疑条文がある場合には、その主たる被疑条文により件数を計上している。

| 業 種        |                           | 法 基 準 法               |                       |                                 |                       |   |                                 |  |   |                                   |  |  |                            |                       |             |
|------------|---------------------------|-----------------------|-----------------------|---------------------------------|-----------------------|---|---------------------------------|--|---|-----------------------------------|--|--|----------------------------|-----------------------|-------------|
|            |                           | 36                    | 37                    | 39                              | 40                    | 89  | 90                              | 101  | 104   | 104                               | 105  | 106  | 107                        | 108                   | 120         |
|            |                           | 条<br>上<br>限<br>規<br>制 | 条<br>制<br>増<br>賃<br>金 | 条<br>年<br>次<br>有<br>給<br>休<br>暇 | 条<br>労<br>働<br>時<br>間 | 条<br>義<br>成<br>及<br>び<br>届<br>出<br>の<br>務 | 条<br>作<br>成<br>の<br>手<br>続<br>き | 条<br>労<br>働<br>基<br>準<br>権<br>監<br>督<br>官<br>限 | 条<br>監<br>に<br>対<br>す<br>る<br>申<br>告<br>機<br>関<br>告 | 104<br>条<br>の<br>2<br>報<br>告<br>等 | 条<br>労<br>働<br>基<br>準<br>義<br>監<br>督<br>官<br>務 | 条<br>法<br>周<br>令<br>知<br>等<br>義<br>務<br>の<br>務 | 条<br>労<br>働<br>者<br>名<br>簿 | 条<br>賃<br>金<br>台<br>帳 | 条<br>罰<br>則 |
| 1号         | 食 料 品 製 造 業               |                       |                       |                                 |                       |   |                                 |  |   |                                   |  | 2  |                            |                       |             |
|            | 織 維 工 業                   |                       |                       |                                 |                       |   |                                 |  |   |                                   |  |  |                            |                       |             |
|            | 衣服その他の繊維製品製造業             |                       |                       |                                 |                       |   |                                 |  |   |                                   |  |  |                            |                       |             |
|            | 木 材 ・ 木 製 品 製 造 業         |                       |                       |                                 |                       |   |                                 |  |   |                                   |  |  |                            |                       |             |
|            | 家 具 ・ 装 備 品 製 造 業         |                       |                       |                                 |                       |   |                                 |  |   |                                   |  |  |                            |                       |             |
|            | パ ル プ ・ 紙 ・ 紙 加 工 品 製 造 業 |                       |                       |                                 |                       |   |                                 |  |   |                                   |  |  |                            |                       |             |
|            | 印 刷 ・ 製 本 業               |                       | 1                     |                                 |                       |   |                                 |  |   |                                   |  |  |                            |                       |             |
|            | 化 学 工 業                   |                       | 1                     |                                 |                       |   |                                 |  |   |                                   |  |  |                            |                       |             |
|            | 窯 業 土 石 製 品 製 造 業         |                       |                       |                                 |                       |   |                                 |  |   |                                   |  |  |                            |                       |             |
|            | 鉄 鋼 業                     |                       |                       |                                 |                       |   |                                 |  |   |                                   |  |  |                            |                       |             |
|            | 非 鉄 金 属 製 造 業             |                       |                       |                                 |                       |   |                                 |  |   |                                   |  |  |                            |                       |             |
|            | 金 属 製 品 製 造 業             | 1                     |                       |                                 |                       |   | 1                               |  |   | 1                                 |  |  |                            |                       |             |
| 2号         | 一 般 機 械 器 具 製 造 業         | 2                     |                       |                                 |                       |   |                                 |  |   |                                   |  |  |                            |                       |             |
|            | 電 気 機 械 器 具 製 造 業         |                       |                       |                                 |                       |   |                                 |  |   |                                   |  |  |                            |                       |             |
|            | 輸 送 用 機 械 等 製 造 業         |                       |                       |                                 |                       |   |                                 |  |   |                                   |  |  |                            |                       |             |
| 3号         | 電 気 ・ ガ ス ・ 水 道 業         |                       | 1                     |                                 |                       |   |                                 |  |   |                                   |  |  |                            |                       |             |
|            | そ の 他 の 製 造 業             |                       |                       |                                 |                       |   |                                 |  |   |                                   |  |  |                            |                       |             |
|            | 小 計                       | 3                     | 3                     |                                 |                       |   | 1                               |  |   | 1                                 |  | 2  |                            |                       |             |
| 4号         | 石 炭 鉱 業                   |                       |                       |                                 |                       |   |                                 |  |   |                                   |  |  |                            |                       |             |
|            | 土 石 採 取 業                 |                       |                       |                                 |                       |   |                                 |  |   |                                   |  |  |                            |                       |             |
|            | そ の 他 の 鉱 業               |                       |                       |                                 |                       |   |                                 |  |   |                                   |  |  |                            |                       |             |
| 5号         | 小 計                       |                       |                       |                                 |                       |   |                                 |  |   |                                   |  |  |                            |                       |             |
|            | 土 木 工 事 業                 |                       |                       | 2                               |                       |   |                                 |  |   |                                   |  | 2  |                            |                       |             |
|            | 建 築 工 事 業                 |                       |                       |                                 |                       |   |                                 |  |   |                                   |  |  |                            |                       | 2           |
| 6号         | そ の 他 の 建 設 業             |                       |                       |                                 |                       |   |                                 |  |   |                                   |  | 1  |                            |                       |             |
|            | 小 計                       |                       |                       | 2                               |                       |   |                                 |  |   |                                   |  | 3  |                            |                       | 2           |
| 7号         | 鉄 道 ・ 軌 道 ・ 水 運 ・ 航 空 業   |                       |                       |                                 |                       |   |                                 |  |   |                                   |  |  |                            |                       |             |
|            | 道 路 旅 客 運 送 業             |                       |                       |                                 |                       |   |                                 |  |   |                                   |  | 1  |                            |                       |             |
|            | 道 路 貨 物 運 送 業             |                       | 1                     | 1                               |                       |   |                                 |  |   |                                   |  |  |                            |                       |             |
| 8号         | そ の 他 の 運 輸 交 通 業         |                       |                       |                                 |                       |   |                                 |  |   |                                   |  |  |                            |                       |             |
|            | 小 計                       |                       | 1                     | 1                               |                       |   |                                 |  |   |                                   |  | 1  |                            |                       |             |
| 9号         | 陸 上 貨 物 取 扱 業             |                       |                       |                                 |                       |   |                                 |  |   |                                   |  |  |                            |                       |             |
|            | 港 湾 運 送 業                 |                       |                       |                                 |                       |   |                                 |  |   |                                   |  |  |                            |                       |             |
|            | 小 計                       |                       |                       |                                 |                       |   |                                 |  |   |                                   |  |  |                            |                       |             |
| 1 ～ 5 号 計  |                           | 3                     | 4                     | 3                               |                       |   | 1                               |  |   | 1                                 |  | 6  |                            |                       | 2           |
| 10号        | 農 業                       |                       |                       |                                 |                       |   |                                 |  |   |                                   |  |  |                            |                       |             |
|            | 林 業                       |                       |                       |                                 |                       |   |                                 |  |   |                                   |  |  |                            |                       |             |
|            | 小 計                       |                       |                       |                                 |                       |   |                                 |  |   |                                   |  |  |                            |                       |             |
| 11号        | 畜 産 業                     |                       |                       |                                 |                       |   |                                 |  |   |                                   |  |  |                            |                       |             |
|            | 水 産 業                     |                       |                       |                                 |                       |   |                                 |  |   |                                   |  |  |                            |                       |             |
|            | 小 計                       |                       |                       |                                 |                       |   |                                 |  |   |                                   |  |  |                            |                       |             |
| 12号        | 商 業                       | 1                     | 10                    | 2                               | 4                     |   |                                 |  |   |                                   |  |  |                            | 1                     |             |
|            | 金 融 ・ 広 告 業               |                       |                       |                                 |                       |   |                                 |  |   |                                   |  |  |                            |                       |             |
|            | 映 画 ・ 演 劇 業               |                       |                       |                                 |                       |   |                                 |  |   |                                   |  |  |                            |                       |             |
| 13号        | 通 信 業                     |                       |                       |                                 |                       |   |                                 |  |   |                                   |  |  |                            |                       |             |
|            | 教 育 ・ 研 究 業               |                       | 4                     |                                 |                       |   |                                 |  |   |                                   |  |  |                            |                       |             |
|            | 医 療 保 健 業                 |                       |                       |                                 | 1                     |   |                                 |  |   |                                   |  |  |                            |                       | 1           |
| 14号        | 社 会 福 祉 施 設 業             |                       | 4                     |                                 |                       |   |                                 |  |   |                                   |  |  |                            |                       |             |
|            | そ の 他 の 保 健 衛 生 業         |                       |                       |                                 |                       |   |                                 |  |   |                                   |  |  |                            |                       |             |
|            | 小 計                       |                       | 4                     |                                 | 1                     |   |                                 |  |   |                                   |  |  |                            |                       | 1           |
| 15号        | 旅 館 業                     |                       |                       |                                 |                       |   |                                 |  |   |                                   |  |  |                            |                       |             |
|            | 飲 食 店 業                   |                       | 1                     |                                 |                       |   |                                 |  |   | 2                                 |  | 1  |                            |                       | 1           |
|            | そ の 他 の 接 客 娯 楽 業         |                       |                       |                                 |                       |   |                                 |  |   |                                   |  |  |                            | 1                     |             |
| 16号        | 小 計                       |                       | 1                     |                                 |                       |   |                                 |  |   | 2                                 |  | 1  |                            | 1                     | 1           |
|            | 清 掃 ・ と 畜 業               |                       | 1                     |                                 |                       |   |                                 |  |   |                                   |  |  |                            |                       |             |
|            | 官 公 署                     |                       |                       |                                 |                       |   |                                 |  |   |                                   | 1  |  |                            |                       |             |
| 17号        | 派 遣 業                     |                       | 1                     |                                 |                       | 2   |                                 |  |   |                                   |  |  |                            |                       |             |
|            | そ の 他 の 事 業               | 2                     | 4                     | 1                               |                       |   |                                 | 1  | 1   | 1                                 |  |  | 1                          |                       | 2           |
|            | 小 計                       | 2                     | 5                     | 1                               |                       | 2   |                                 | 1  | 1   | 1                                 |  |  | 1                          |                       | 2           |
| 6 ～ 17 号 計 |                           | 3                     | 25                    | 3                               | 5                     | 2   |                                 | 1  | 1   | 3                                 | 1  | 1  | 1                          | 2                     | 4           |
| 合 計        |                           | 6                     | 29                    | 6                               | 5                     | 2   | 1                               | 1  | 1   | 4                                 | 1  | 7  | 1                          | 2                     | 6           |

注) 一事件で複数の被疑条文がある場合には、その主たる被疑条文により件数を計上している。

| 業 種 |                           | 法 生 衛 全 安 働 労 |                            |                            |                            |                  |                       |                       |                            |   |   |                                      |   |                  |
|-----|---------------------------|---------------|----------------------------|----------------------------|----------------------------|------------------|-----------------------|-----------------------|----------------------------|---|---|--------------------------------------|---|------------------|
|     |                           | 計             | 11                         | 12                         | 14                         | 20               | 21                    | 22                    | 23                         | 30  | 30<br>条<br>の<br>2<br>連<br>絡<br>及<br>び<br>調<br>整 | 31                                   | 31<br>条<br>の<br>2<br>化<br>注<br>学<br>物<br>質<br>等<br>の<br>者 | 32               |
|     |                           |               | 条<br>安<br>全<br>管<br>理<br>者 | 条<br>衛<br>生<br>管<br>理<br>者 | 条<br>作<br>業<br>主<br>任<br>者 | 条<br>設<br>備<br>等 | 条<br>作<br>業<br>方<br>法 | 条<br>衛<br>生<br>関<br>係 | 条<br>就<br>業<br>場<br>所<br>等 | 条<br>特<br>定<br>元<br>方<br>事<br>業<br>者<br>等 |   | 条<br>注<br>定<br>事<br>文<br>業<br>の<br>者 |   | 条<br>請<br>負<br>人 |
| 1号  | 食 料 品 製 造 業               | 12            |                            |                            |                            | 8                | 3                     |                       |                            |   |   |                                      |   |                  |
|     | 繊 維 工 業                   | 3             | 1                          |                            |                            | 1                | 1                     |                       |                            |   |   |                                      |   |                  |
|     | 衣服その他の繊維製品製造業             |               |                            |                            |                            |                  |                       |                       |                            |   |   |                                      |   |                  |
|     | 木 材 ・ 木 製 品 製 造 業         | 4             |                            |                            | 1                          | 3                |                       |                       |                            |   |   |                                      |   |                  |
|     | 家 具 ・ 装 備 品 製 造 業         | 10            |                            |                            | 3                          | 6                |                       |                       |                            |   |   |                                      |   |                  |
|     | パ ル プ ・ 紙 ・ 紙 加 工 品 製 造 業 | 8             |                            |                            |                            | 7                |                       | 1                     |                            |   |   |                                      |   |                  |
|     | 印 刷 ・ 製 本 業               | 3             |                            |                            |                            | 3                |                       |                       |                            |   |   |                                      |   |                  |
|     | 化 学 工 業                   | 12            |                            |                            | 1                          | 7                | 1                     | 1                     |                            |   |   |                                      |   |                  |
|     | 窯 業 土 石 製 品 製 造 業         | 17            |                            |                            |                            | 8                | 3                     |                       |                            |   | 1   |                                      |   |                  |
|     | 鉄 鋼 業                     | 5             |                            | 1                          |                            | 2                |                       | 2                     |                            |   |   |                                      |   |                  |
|     | 非 鉄 金 属 製 造 業             | 1             |                            |                            |                            |                  |                       |                       |                            |   |   |                                      | 1   |                  |
| 2号  | 金 属 製 品 製 造 業             | 39            |                            |                            | 5                          | 15               | 2                     | 5                     |                            |   |   |                                      |   |                  |
|     | 一 般 機 械 器 具 製 造 業         | 8             |                            |                            |                            | 5                | 1                     | 1                     |                            |   |   |                                      |   |                  |
|     | 電 気 機 械 器 具 製 造 業         | 2             |                            |                            |                            | 2                |                       |                       |                            |   |   |                                      |   |                  |
|     | 輸 送 用 機 械 等 製 造 業         | 17            |                            |                            |                            | 6                | 2                     | 1                     |                            |   |   | 1                                    |   |                  |
|     | 電 気 ・ ガ ス ・ 水 道 業         |               |                            |                            |                            |                  |                       |                       |                            |   |   |                                      |   |                  |
|     | そ の 他 の 製 造 業             | 4             |                            |                            |                            | 1                | 1                     | 1                     |                            |   |   |                                      |   |                  |
|     | 小 計                       | 145           | 1                          | 1                          | 10                         | 74               | 14                    | 12                    |                            |   | 1   | 1                                    | 1   |                  |
|     | 石 炭 鉱 業                   |               |                            |                            |                            |                  |                       |                       |                            |   |   |                                      |   |                  |
|     | 土 石 採 取 業                 |               |                            |                            |                            |                  |                       |                       |                            |   |   |                                      |   |                  |
|     | そ の 他 の 鉱 業               |               |                            |                            |                            |                  |                       |                       |                            |   |   |                                      |   |                  |
|     | 小 計                       |               |                            |                            |                            |                  |                       |                       |                            |   |   |                                      |   |                  |
|     | 土 木 工 事 業                 | 93            |                            |                            | 5                          | 31               | 24                    |                       |                            | 7   |   | 2                                    |   |                  |
| 3号  | 建 築 工 事 業                 | 127           |                            |                            | 6                          | 24               | 41                    | 5                     |                            | 4   |   | 16                                   |   |                  |
|     | そ の 他 の 建 設 業             | 60            |                            |                            | 4                          | 14               | 21                    | 3                     |                            | 1   |   | 3                                    |   | 1                |
|     | 小 計                       | 280           |                            |                            | 15                         | 69               | 86                    | 8                     |                            | 12  |   | 21                                   |   | 1                |
|     | 鉄 道 ・ 軌 道 ・ 水 運 ・ 航 空 業   | 2             |                            |                            |                            | 1                | 1                     |                       |                            |   |   |                                      |   |                  |
|     | 道 路 旅 客 運 送 業             |               |                            |                            |                            |                  |                       |                       |                            |   |   |                                      |   |                  |
|     | 道 路 貨 物 運 送 業             | 25            |                            |                            |                            | 12               | 5                     |                       |                            |   |   |                                      |   |                  |
|     | そ の 他 の 運 輸 交 通 業         |               |                            |                            |                            |                  |                       |                       |                            |   |   |                                      |   |                  |
|     | 小 計                       | 27            |                            |                            |                            | 13               | 6                     |                       |                            |   |   |                                      |   |                  |
|     | 陸 上 貨 物 取 扱 業             | 5             |                            |                            |                            | 1                |                       |                       |                            |   |   |                                      |   |                  |
|     | 港 湾 運 送 業                 | 3             |                            |                            |                            | 1                | 1                     |                       |                            |   |   |                                      |   |                  |
|     | 小 計                       | 8             |                            |                            |                            | 2                | 1                     |                       |                            |   |   |                                      |   |                  |
|     | 1 ～ 5 号 計                 | 460           | 1                          | 1                          | 25                         | 158              | 107                   | 20                    |                            | 12  | 1   | 22                                   | 1   | 1                |
| 6号  | 農 業                       | 9             |                            |                            |                            | 3                | 1                     | 2                     |                            |   |   |                                      |   |                  |
|     | 林 業                       | 19            |                            |                            |                            | 6                | 7                     |                       |                            |   |   |                                      |   |                  |
|     | 小 計                       | 28            |                            |                            |                            | 9                | 8                     | 2                     |                            |   |   |                                      |   |                  |
|     | 畜 産 業                     | 5             |                            |                            |                            | 3                | 2                     |                       |                            |   |   |                                      |   |                  |
|     | 水 産 業                     | 1             |                            |                            |                            |                  |                       |                       |                            |   |   |                                      |   |                  |
|     | 小 計                       | 6             |                            |                            |                            | 3                | 2                     |                       |                            |   |   |                                      |   |                  |
|     | 8号 商 業                    | 16            |                            |                            |                            | 4                | 3                     |                       |                            |   |   |                                      |   |                  |
|     | 9号 金 融 ・ 広 告 業            |               |                            |                            |                            |                  |                       |                       |                            |   |   |                                      |   |                  |
|     | 10号 映 画 ・ 演 劇 業           |               |                            |                            |                            |                  |                       |                       |                            |   |   |                                      |   |                  |
|     | 11号 通 信 業                 |               |                            |                            |                            |                  |                       |                       |                            |   |   |                                      |   |                  |
|     | 12号 教 育 ・ 研 究 業           |               |                            |                            |                            |                  |                       |                       |                            |   |   |                                      |   |                  |
|     | 13号 医 療 保 健 業             | 1             |                            |                            |                            |                  |                       |                       |                            |   |   |                                      |   |                  |
| 14号 | 社 会 福 祉 施 設 業             | 1             |                            |                            |                            |                  |                       |                       |                            |   |   |                                      |   |                  |
|     | そ の 他 の 保 健 衛 生 業         |               |                            |                            |                            |                  |                       |                       |                            |   |   |                                      |   |                  |
|     | 小 計                       | 2             |                            |                            |                            |                  |                       |                       |                            |   |   |                                      |   |                  |
|     | 旅 館 業                     | 1             |                            |                            |                            |                  | 1                     |                       |                            |   |   |                                      |   |                  |
|     | 飲 食 店                     | 1             |                            |                            |                            |                  |                       |                       |                            |   |   |                                      |   |                  |
|     | そ の 他 の 接 客 娯 楽 業         | 2             |                            |                            |                            |                  | 2                     |                       |                            |   |   |                                      |   |                  |
|     | 小 計                       | 4             |                            |                            |                            |                  | 3                     |                       |                            |   |   |                                      |   |                  |
|     | 15号 清 掃 ・ と 畜 業           | 36            | 1                          |                            |                            | 16               | 13                    | 1                     | 1                          |   |   |                                      |   |                  |
|     | 16号 官 公 署                 | 4             |                            |                            |                            |                  |                       |                       | 2                          |   |   |                                      |   |                  |
|     | 17号 派 遣 業                 | 1             |                            |                            |                            |                  |                       |                       |                            |   |   |                                      |   |                  |
|     | そ の 他 の 事 業               | 17            |                            |                            |                            | 4                | 4                     | 1                     | 3                          |   |   |                                      |   |                  |
|     | 小 計                       | 18            |                            |                            |                            | 4                | 4                     | 1                     | 3                          |   |   |                                      |   |                  |
|     | 6 ～ 17 号 計                | 114           | 1                          |                            |                            | 36               | 33                    | 4                     | 6                          |   |   |                                      |   |                  |
|     | 合 計                       | 574           | 2                          | 1                          | 25                         | 194              | 140                   | 24                    | 6                          | 12  | 1   | 22                                   | 1   | 1                |

注) 一事件で複数の被疑条文がある場合には、その主たる被疑条文により件数を計上している。



| 業 種        |                           | 労働安全衛生法                         |                                 |                                 |                                 |                                 |                       |                                 |                       |  |                  |  | 最低賃金法 |                                      |
|------------|---------------------------|---------------------------------|---------------------------------|---------------------------------|---------------------------------|---------------------------------|-----------------------|---------------------------------|-----------------------|--|------------------|--|-------|--------------------------------------|
|            |                           | 33                              | 40                              | 43                              | 45                              | 59                              | 61                    | 65                              | 66                    | 91   | 100              | 105  | 計     | 4                                    |
|            |                           | 条<br>機<br>械<br>等<br>貸<br>与<br>者 | 条<br>使<br>用<br>等<br>の<br>制<br>限 | 条<br>譲<br>渡<br>等<br>の<br>制<br>限 | 条<br>定<br>期<br>自<br>主<br>検<br>査 | 条<br>安<br>全<br>衛<br>生<br>教<br>育 | 条<br>就<br>業<br>制<br>限 | 条<br>作<br>業<br>環<br>境<br>測<br>定 | 条<br>健<br>康<br>診<br>断 | 条<br>労<br>働<br>基<br>準<br>権<br>監<br>督<br>官<br>限 | 条<br>報<br>告<br>等 | 条<br>秘<br>健<br>康<br>診<br>断<br>保<br>等<br>の<br>持 |       | 条<br>最<br>低<br>賃<br>金<br>の<br>効<br>力 |
| 1号         | 食 料 品 製 造 業               |                                 |                                 |                                 |                                 |                                 |                       |                                 |                       |  | 1                |  |       |                                      |
|            | 織 維 工 業                   |                                 |                                 |                                 |                                 |                                 |                       |                                 |                       |  |                  |  | 1     | 1                                    |
|            | 衣服その他の繊維製品製造業             |                                 |                                 |                                 |                                 |                                 |                       |                                 |                       |  |                  |  |       |                                      |
|            | 木 材 ・ 木 製 品 製 造 業         |                                 |                                 |                                 |                                 |                                 |                       |                                 |                       |  |                  |  |       |                                      |
|            | 家 具 ・ 装 備 品 製 造 業         |                                 |                                 |                                 |                                 |                                 |                       |                                 |                       |  | 1                |  |       |                                      |
|            | パ ル プ ・ 紙 ・ 紙 加 工 品 製 造 業 |                                 |                                 |                                 |                                 |                                 |                       |                                 |                       |  |                  |  | 1     | 1                                    |
|            | 印 刷 ・ 製 本 業               |                                 |                                 |                                 |                                 |                                 |                       |                                 |                       |  |                  |  |       |                                      |
|            | 化 学 工 業                   |                                 |                                 |                                 |                                 |                                 | 1                     |                                 |                       |  | 1                |  |       |                                      |
|            | 窯 業 土 石 製 品 製 造 業         |                                 |                                 |                                 | 1                               |                                 | 2                     |                                 |                       |  | 2                |  |       |                                      |
|            | 鉄 鋼 業                     |                                 |                                 |                                 |                                 |                                 |                       |                                 |                       |  |                  |  |       |                                      |
|            | 非 鉄 金 属 製 造 業             |                                 |                                 |                                 |                                 |                                 |                       |                                 |                       |  |                  |  |       |                                      |
| 2号         | 金 属 製 品 製 造 業             |                                 | 1                               |                                 |                                 | 1                               | 6                     |                                 |                       | 1  | 3                |  |       |                                      |
|            | 一 般 機 械 器 具 製 造 業         |                                 |                                 |                                 |                                 |                                 |                       |                                 |                       |  | 1                |  |       |                                      |
|            | 電 気 機 械 器 具 製 造 業         |                                 |                                 |                                 |                                 |                                 |                       |                                 |                       |  |                  |  |       |                                      |
|            | 輸 送 用 機 械 等 製 造 業         |                                 |                                 |                                 | 1                               |                                 | 2                     |                                 |                       |  | 4                |  | 1     | 1                                    |
|            | 電 気 ・ ガ ス ・ 水 道 業         |                                 |                                 |                                 |                                 |                                 |                       |                                 |                       |  |                  |  |       |                                      |
|            | そ の 他 の 製 造 業             |                                 |                                 |                                 |                                 |                                 | 1                     |                                 |                       |  |                  |  |       |                                      |
|            | 小 計                       |                                 | 1                               |                                 | 2                               | 1                               | 12                    |                                 |                       | 1  | 13               |  | 3     | 3                                    |
|            | 石 炭 鉱 業                   |                                 |                                 |                                 |                                 |                                 |                       |                                 |                       |  |                  |  |       |                                      |
|            | 土 石 採 取 業                 |                                 |                                 |                                 |                                 |                                 |                       |                                 |                       |  |                  |  |       |                                      |
|            | そ の 他 の 鉱 業               |                                 |                                 |                                 |                                 |                                 |                       |                                 |                       |  |                  |  |       |                                      |
|            | 小 計                       |                                 |                                 |                                 |                                 |                                 |                       |                                 |                       |  |                  |  |       |                                      |
|            | 土 木 工 事 業                 | 1                               |                                 |                                 | 1                               | 2                               | 4                     | 1                               |                       |  | 15               |  |       |                                      |
| 3号         | 建 築 工 事 業                 | 1                               |                                 |                                 | 1                               |                                 | 2                     |                                 |                       |  | 27               |  |       |                                      |
|            | そ の 他 の 建 設 業             |                                 |                                 |                                 | 2                               | 3                               |                       |                                 |                       |  | 8                |  |       |                                      |
|            | 小 計                       | 2                               |                                 |                                 | 2                               | 4                               | 9                     | 1                               |                       |  | 50               |  |       |                                      |
| 4号         | 鉄 道 ・ 軌 道 ・ 水 運 ・ 航 空 業   |                                 |                                 |                                 |                                 |                                 |                       |                                 |                       |  |                  |  |       |                                      |
|            | 道 路 旅 客 運 送 業             |                                 |                                 |                                 |                                 |                                 |                       |                                 |                       |  |                  |  |       |                                      |
|            | 道 路 貨 物 運 送 業             |                                 |                                 |                                 |                                 | 1                               | 1                     |                                 |                       |  | 6                |  |       |                                      |
|            | そ の 他 の 運 輸 交 通 業         |                                 |                                 |                                 |                                 |                                 |                       |                                 |                       |  |                  |  |       |                                      |
| 5号         | 小 計                       |                                 |                                 |                                 |                                 | 1                               | 1                     |                                 |                       |  | 6                |  |       |                                      |
|            | 陸 上 貨 物 取 扱 業             |                                 |                                 |                                 |                                 |                                 | 1                     |                                 |                       |  | 3                |  |       |                                      |
|            | 港 湾 運 送 業                 |                                 |                                 |                                 |                                 |                                 |                       |                                 |                       |  | 1                |  |       |                                      |
|            | 小 計                       |                                 |                                 |                                 |                                 |                                 | 1                     |                                 |                       |  | 4                |  |       |                                      |
| 1 ～ 5 号 計  |                           | 2                               | 1                               |                                 | 4                               | 6                               | 23                    | 1                               |                       | 1  | 73               |  | 3     | 3                                    |
| 6号         | 農 業                       |                                 |                                 |                                 |                                 |                                 | 2                     |                                 |                       |  | 1                |  |       |                                      |
|            | 林 業                       |                                 |                                 |                                 |                                 | 2                               | 1                     |                                 |                       |  | 3                |  |       |                                      |
|            | 小 計                       |                                 |                                 |                                 |                                 | 2                               | 3                     |                                 |                       |  | 4                |  |       |                                      |
| 7号         | 畜 産 業                     |                                 |                                 |                                 |                                 |                                 |                       |                                 |                       |  |                  |  |       |                                      |
|            | 水 産 業                     |                                 |                                 |                                 |                                 |                                 | 1                     |                                 |                       |  |                  |  |       |                                      |
|            | 小 計                       |                                 |                                 |                                 |                                 |                                 | 1                     |                                 |                       |  |                  |  |       |                                      |
| 8号         | 商 業                       |                                 |                                 |                                 |                                 |                                 | 3                     |                                 |                       |  | 6                |  | 2     | 2                                    |
| 9号         | 金 融 ・ 広 告 業               |                                 |                                 |                                 |                                 |                                 |                       |                                 |                       |  |                  |  |       |                                      |
| 10号        | 映 画 ・ 演 劇 業               |                                 |                                 |                                 |                                 |                                 |                       |                                 |                       |  |                  |  |       |                                      |
| 11号        | 通 信 業                     |                                 |                                 |                                 |                                 |                                 |                       |                                 |                       |  |                  |  |       |                                      |
| 12号        | 教 育 ・ 研 究 業               |                                 |                                 |                                 |                                 |                                 |                       |                                 |                       |  |                  |  | 1     | 1                                    |
| 13号        | 医 療 保 健 業                 |                                 |                                 |                                 |                                 |                                 |                       |                                 |                       |  |                  | 1  |       |                                      |
|            | 社 会 福 祉 施 設 業             |                                 |                                 |                                 |                                 |                                 |                       |                                 |                       |  | 1                |  |       |                                      |
|            | そ の 他 の 保 健 衛 生 業         |                                 |                                 |                                 |                                 |                                 |                       |                                 |                       |  |                  |  |       |                                      |
| 14号        | 小 計                       |                                 |                                 |                                 |                                 |                                 |                       |                                 |                       |  | 1                | 1  |       |                                      |
|            | 旅 館 業                     |                                 |                                 |                                 |                                 |                                 |                       |                                 |                       |  |                  |  |       |                                      |
|            | 飲 食 店                     |                                 |                                 |                                 |                                 |                                 |                       |                                 |                       |  | 1                |  |       |                                      |
|            | そ の 他 の 接 客 娯 楽 業         |                                 |                                 |                                 |                                 |                                 |                       |                                 |                       |  |                  |  |       |                                      |
| 15号        | 小 計                       |                                 |                                 |                                 |                                 |                                 |                       |                                 |                       |  | 1                |  |       |                                      |
|            | 清 掃 ・ と 畜 業               |                                 |                                 | 1                               |                                 |                                 | 1                     | 1                               |                       |  | 1                |  |       |                                      |
|            | 官 公 署                     |                                 |                                 |                                 |                                 |                                 |                       |                                 | 2                     |  |                  |  |       |                                      |
| 17号        | 派 遣 業                     |                                 |                                 |                                 |                                 |                                 |                       |                                 | 1                     |  |                  |  | 1     | 1                                    |
|            | そ の 他 の 事 業               |                                 |                                 |                                 | 1                               |                                 |                       |                                 | 3                     |  | 1                |  | 1     | 1                                    |
|            | 小 計                       |                                 |                                 |                                 | 1                               |                                 |                       |                                 | 4                     |  | 1                |  | 2     | 2                                    |
| 6 ～ 17 号 計 |                           |                                 |                                 | 1                               |                                 | 3                               | 8                     | 1                               | 6                     |  | 14               | 1  | 5     | 5                                    |
| 合 計        |                           | 2                               | 1                               | 1                               | 4                               | 9                               | 31                    | 2                               | 6                     | 1  | 87               | 1  | 8     | 8                                    |

注) 一事件で複数の被疑条文がある場合には、その主たる被疑条文により件数を計上している。

# 11. 送 検 結 果 の 推 移

| 区 分        | 総 計          | 検 察 官 処 分 |       |       | 裁 役 | 判 金     |         | 結 果 |
|------------|--------------|-----------|-------|-------|-----|---------|---------|-----|
|            |              | 起 訴       | 不 起 訴 | 起 訴 率 |     | ( 正 式 ) | ( 略 式 ) |     |
| 昭和25年      | 件 数<br>960   | 438       | 317   | 58.0% | 32  | 116     | 236     | 5   |
| 昭和35年      | 件 数<br>409   | 259       | 78    | 46.9% | 3   | 36      | 221     | 0   |
| 昭和40年      | 件 数<br>1,126 | 792       | 304   | 72.3% | 13  | 114     | 629     | 0   |
|            | 件 数<br>2,396 | 1,419     | 132   |       | 14  | 322     | 1,078   | 0   |
| 昭和45年      | 件 数<br>1,726 | 1,091     | 597   | 64.6% | 8   | 31      | 1,049   | 0   |
|            | 人 数<br>3,639 | 1,941     | 1,666 |       | 10  | 62      | 1,861   | 1   |
| 昭和50年      | 件 数<br>1,363 | 867       | 469   | 64.9% | 3   | 13      | 848     | 0   |
| 人 数        | 2,913        | 1,565     | 1,280 |       | 3   | 26      | 1,528   | 2   |
| 昭和55年      | 件 数<br>1,531 | 1,089     | 431   | 71.6% | 1   | 11      | 1,073   | 2   |
| 人 数        | 3,012        | 1,892     | 1,088 |       | 1   | 14      | 1,870   | 4   |
| 昭和60年      | 件 数<br>1,328 | 916       | 396   | 69.8% | 4   | 2       | 907     | 0   |
| 人 数        | 2,508        | 1,524     | 954   |       | 5   | 6       | 1,496   | 0   |
| 平成2年       | 件 数<br>1,271 | 736       | 526   | 58.3% | 1   | 7       | 724     | 0   |
| 人 数        | 2,442        | 1,261     | 1,152 |       | 1   | 13      | 1,244   | 0   |
| 平成7年       | 件 数<br>1,310 | 665       | 583   | 53.3% | 0   | 8       | 652     | 0   |
| 人 数        | 2,706        | 1,131     | 1,335 |       | 0   | 9       | 1,110   | 0   |
| 平成12年      | 件 数<br>1,385 | 482       | 408   | 54.2% | 0   | 8       | 471     | 0   |
| 人 数        | 2,819        | 1,313     | 1,398 |       | 0   | 24      | 1,285   | 0   |
| 平成17年      | 件 数<br>1,290 | 503       | 568   | 47.0% | 0   | 14      | 486     | 0   |
| 人 数        | 2,723        | 1,014     | 1,398 |       | 0   | 19      | 994     | 0   |
| 平成22年      | 件 数<br>1,157 | 404       | 609   | 39.9% | 3   | 3       | 393     | 0   |
| 人 数        | 1,942        | 666       | 1,276 |       | 3   | 9       | 647     | 0   |
| 平成27年      | 件 数<br>966   | 404       | 546   | 42.5% | 1   | 3       | 400     | 0   |
| 人 数        | 1,934        | 724       | 1,172 |       | 1   | 6       | 715     | 0   |
| 平成28年      | 件 数<br>890   | 364       | 490   | 42.6% | 2   | 9       | 353     | 0   |
| 人 数        | 1,786        | 621       | 1,093 |       | 2   | 12      | 607     | 0   |
| 平成29年      | 件 数<br>896   | 316       | 561   | 36.0% | 0   | 3       | 313     | 0   |
| 人 数        | 1,800        | 566       | 1,195 |       | 0   | 3       | 563     | 0   |
| 平成30年      | 件 数<br>896   | 335       | 534   | 38.6% | 0   | 3       | 325     | 0   |
| 人 数        | 1,809        | 599       | 1,147 |       | 3   | 14      | 580     | 0   |
| 平成31年・令和元年 | 件 数<br>821   | 333       | 474   | 41.3% | 1   | 8       | 323     | 0   |
| 人 数        | 1,602        | 568       | 1,001 |       | 1   | 11      | 554     | 0   |
| 令和2年       | 件 数<br>887   | 360       | 510   | 41.4% | 1   | 3       | 355     | 0   |
| 人 数        | 1,819        | 637       | 1,144 |       | 1   | 6       | 628     | 0   |
| 令和3年       | 件 数<br>918   | 362       | 541   | 40.1% | 0   | 4       | 353     | 0   |
| 人 数        | 1,897        | 666       | 1,194 |       | 0   | 6       | 652     | 0   |
| 令和4年       | 件 数<br>783   | 266       | 501   | 34.7% | 0   | 0       | 264     | 0   |
| 人 数        | 1,592        | 487       | 1,069 |       | 0   | 0       | 483     | 0   |
| 令和5年       | 件 数<br>799   | 266       | 514   | 34.1% | 0   | 3       | 262     | 0   |
| 人 数        | 1,585        | 479       | 1,063 |       | 0   | 5       | 471     | 0   |
| 令和6年       | 件 数<br>972   | 310       | 623   | 33.2% | 1   | 6       | 302     | 0   |
| 人 数        | 1,981        | 563       | 1,327 |       | 1   | 9       | 552     | 0   |

※ 同一事件において、被疑者の処分が異なることがあるが、件数は上位の処分について計上した。

※ 総計、検察官処分及び裁判結果の件数、人数が各々一致しないものがあるが、被疑者死亡、併合処分、検察官処分中止、検察官認知による増減及び裁判未済のものがあることによる。なお、起訴率は当該年における起訴件数／（起訴件数＋不起訴件数）による割合で、処分未済を含まない。

※ 令和6年からは、翌年10月の第8開庁日時点での数値としている。

## 12. 賃 金 不 払 状 況

| 事項<br>期間   | 前 期 繰 越 |             | 新 規 把 握 |         | 計 算         |         | 解 決 状 況 (B) |             | 解 決 不 能 (C) |             | 当 期 未 差 引 未 解 決 (A) - (B) - (C) |             |
|--|---------|-------------|---------|---------|-------------|---------|-------------|-------------|-------------|-------------|---------------------------------|-------------|
|  | 件 数     | 対 象 労 働 者 数 | 金 額     | 件 数     | 対 象 労 働 者 数 | 金 額     | 件 数         | 対 象 労 働 者 数 | 件 数         | 対 象 労 働 者 数 | 件 数                             | 対 象 労 働 者 数 |
| 昭和55年度<br>(55. 4～56. 3)<br>上 期                   | 2, 325  | 16          | 9, 966  | 14, 015 | 70          | 13, 650 | 11, 221     | 52          | 2, 837      | 21          | 2, 282                          | 14          |
| (55. 4～55. 9)<br>下 期                             | 2, 325  | 16          | 9, 966  | 7, 497  | 39          | 6, 578  | 5, 755      | 27          | 1, 298      | 10          | 2, 460                          | 18          |
| (55. 10～56. 3)<br>昭和60年度<br>(60. 4～61. 3)<br>上 期 | 2, 769  | 18          | 10, 144 | 6, 518  | 31          | 7, 072  | 5, 466      | 25          | 1, 539      | 11          | 3, 152                          | 14          |
| (60. 4～60. 9)<br>下 期                             | 2, 388  | 13          | 10, 719 | 13, 159 | 53          | 13, 227 | 9, 682      | 34          | 3, 422      | 19          | 5, 328                          | 13          |
| (60. 10～61. 3)<br>平成2年度                          | 2, 388  | 13          | 10, 719 | 6, 961  | 27          | 6, 629  | 4, 898      | 17          | 1, 640      | 9           | 2, 677                          | 14          |
| 平成7年度  | 2, 811  | 14          | 11, 031 | 6, 198  | 26          | 6, 598  | 4, 784      | 17          | 1, 782      | 10          | 2, 751                          | 13          |
| 平成9年   | 871     | 3           | 1, 349  | 6, 345  | 21          | 5, 915  | 5, 074      | 16          | 1, 303      | 6           | 1, 772                          | 3           |
| 平成14年  | 1, 951  | 9           | 3, 252  | 11, 332 | 39          | 16, 983 | 7, 461      | 19          | 3, 918      | 21          | 10, 297                         | 8           |
| 平成19年  | 2, 123  | 15          | 5, 223  | 13, 068 | 49          | 19, 376 | 8, 215      | 23          | 4, 672      | 31          | 16, 163                         | 10          |
| 平成24年  | 3, 828  | 15          | 5, 950  | 23, 356 | 72          | 27, 650 | 13, 361     | 36          | 9, 590      | 37          | 19, 031                         | 14          |
| 平成29年  | 3, 043  | 8           | 2, 623  | 23, 105 | 62          | 17, 530 | 14, 072     | 36          | 8, 976      | 25          | 10, 984                         | 8           |
| 平成30年  | 2, 704  | 6           | 2, 795  | 19, 392 | 37          | 14, 722 | 11, 037     | 18          | 8, 567      | 21          | 10, 300                         | 6           |
| 平成31年・<br>令和元年                                   | 1, 383  | 3           | 1, 071  | 13, 568 | 33          | 9, 922  | 9, 266      | 22          | 4, 372      | 11          | 5, 509                          | 4           |
| 令和2年   | 1, 313  | 4           | 1, 021  | 12, 712 | 33          | 9, 051  | 8, 602      | 24          | 4, 167      | 10          | 4, 374                          | 2           |
| 令和3年   | 1, 256  | 2           | 840     | 11, 792 | 25          | 8, 601  | 8, 008      | 15          | 3, 702      | 9           | 3, 939                          | 3           |
| 令和4年   | 1, 338  | 3           | 1, 194  | 10, 265 | 25          | 7, 690  | 7, 325      | 16          | 3, 362      | 9           | 3, 791                          | 2           |
| 令和5年   | 916     | 2           | 772     | 8, 783  | 18          | 5, 159  | 6, 383      | 13          | 2, 444      | 5           | 2, 232                          | 2           |
| 令和6年   | 872     | 2           | 1, 106  | 9, 136  | 18          | 5, 318  | 6, 443      | 12          | 2, 631      | 6           | 2, 772                          | 2           |
|  | 934     | 2           | 1, 102  | 10, 765 | 23          | 6, 636  | 7, 223      | 13          | 3, 410      | 9           | 3, 746                          | 4           |
|  | 1, 066  | 4           | 1, 386  | 11, 225 | 26          | 7, 606  | 7, 515      | 15          | 3, 654      | 11          | 4, 375                          | 4           |

資料出所：厚生労働省労働基準局 注)平成9年より統計の対象期間を年（1月～12月）にしている。

### 13. 未払賃金の立替払事業の実施状況

| 年 度                       | 企 業 数<br>(件) | 支 給 者 数<br>(人) | 立 替 払 額<br>(千円) |
|---------------------------|--------------|----------------|-----------------|
| 昭 和 51 年 度<br>(51.7-52.3) | 565          | 11,076         | 1,431,586       |
| 昭 和 52 年 度                | 1,139        | 20,957         | 3,083,078       |
| 昭 和 53 年 度                | 1,020        | 21,345         | 3,388,276       |
| 昭 和 54 年 度                | 692          | 11,333         | 1,853,462       |
| 昭 和 55 年 度                | 834          | 15,560         | 2,700,394       |
| 昭 和 56 年 度                | 837          | 12,947         | 2,590,719       |
| 昭 和 57 年 度                | 901          | 15,285         | 3,609,026       |
| 昭 和 58 年 度                | 932          | 14,736         | 3,041,103       |
| 昭 和 59 年 度                | 1,048        | 14,410         | 2,786,128       |
| 昭 和 60 年 度                | 1,040        | 17,301         | 3,864,285       |
| 昭 和 61 年 度                | 975          | 16,332         | 3,650,486       |
| 昭 和 62 年 度                | 796          | 14,055         | 3,288,573       |
| 昭 和 63 年 度                | 559          | 7,496          | 1,733,917       |
| 平 成 元 年 度                 | 377          | 4,776          | 1,185,208       |
| 平 成 2 年 度                 | 250          | 3,215          | 687,492         |
| 平 成 3 年 度                 | 353          | 5,650          | 1,979,480       |
| 平 成 4 年 度                 | 517          | 7,468          | 2,267,859       |
| 平 成 5 年 度                 | 772          | 14,437         | 4,809,241       |
| 平 成 6 年 度                 | 1,084        | 18,747         | 6,964,096       |
| 平 成 7 年 度                 | 1,274        | 21,574         | 8,351,373       |
| 平 成 8 年 度                 | 1,376        | 22,699         | 8,657,300       |
| 平 成 9 年 度                 | 1,636        | 27,489         | 10,867,128      |
| 平 成 10 年 度                | 2,406        | 42,304         | 17,334,626      |
| 平 成 11 年 度                | 2,773        | 46,402         | 20,149,057      |
| 平 成 12 年 度                | 3,538        | 51,437         | 20,791,710      |
| 平 成 13 年 度                | 3,900        | 56,895         | 25,564,964      |
| 平 成 14 年 度                | 4,734        | 72,823         | 47,641,892      |
| 平 成 15 年 度                | 4,313        | 61,309         | 34,189,564      |
| 平 成 16 年 度                | 3,527        | 46,211         | 26,503,942      |
| 平 成 17 年 度                | 3,259        | 42,474         | 18,398,681      |
| 平 成 18 年 度                | 3,014        | 40,888         | 20,435,697      |
| 平 成 19 年 度                | 3,349        | 51,322         | 23,417,151      |
| 平 成 20 年 度                | 3,639        | 54,422         | 24,820,978      |
| 平 成 21 年 度                | 4,357        | 67,774         | 33,390,739      |
| 平 成 22 年 度                | 3,880        | 50,787         | 24,761,984      |
| 平 成 23 年 度                | 3,682        | 42,637         | 19,951,059      |
| 平 成 24 年 度                | 3,211        | 40,205         | 17,507,354      |
| 平 成 25 年 度                | 2,980        | 37,143         | 15,173,290      |
| 平 成 26 年 度                | 2,573        | 30,546         | 11,810,761      |
| 平 成 27 年 度                | 2,187        | 24,055         | 9,533,119       |
| 平 成 28 年 度                | 2,029        | 21,941         | 8,361,402       |
| 平 成 29 年 度                | 1,979        | 22,458         | 8,664,446       |
| 平 成 30 年 度                | 2,134        | 23,554         | 8,695,837       |
| 平成31年・令和元年度               | 1,991        | 23,992         | 8,637,789       |
| 令 和 2 年 度                 | 1,791        | 23,684         | 8,410,990       |
| 令 和 3 年 度                 | 872          | 9,560          | 3,641,592       |
| 令 和 4 年 度                 | 1,285        | 14,203         | 4,856,234       |
| 令 和 5 年 度                 | 2,132        | 24,300         | 8,620,990       |
| 令 和 6 年 度                 | 2,623        | 30,591         | 11,045,891      |
| 累 計                       | 97,135       | 1,372,805      | 565,101,949     |

資料出所) 独立行政法人労働者健康安全機構調べ

注1) 昭和51年度は、昭和51年7月から昭和52年3月までである。

注2) 累計の立替払額は、四捨五入の関係で各年度の立替払額の合計と一致しないことがある。

# 14. 社内預金管理状況の推移

| 年    | 区 | 分   | 合        | 計 | 工業的業種  | 1    | 号      | 3    | 号     | 4    | 非      | 8    | 9    | 号      |
|------|---|-----|----------|---|--------|------|--------|------|-------|------|--------|------|------|--------|
|      |   |     |          |   | 構成比    | 製    | 業      | 建    | 業     | 運    | 業      | 商    | 業    | 業      |
|      |   |     |          |   |        |      |        |      |       |      |        |      |      |        |
| 昭和55 | 事 | 業場数 | 47,841   |   | 13,932 | 29.1 | 8,557  | 17.9 | 1,978 | 4.1  | 33,909 | 70.9 | 22.8 | 20,338 |
|      | 預 | 金者数 | 530万人    |   | 319    | 60.2 | 264    | 49.8 | 21    | 4.0  | 211    | 39.8 | 9.4  | 107    |
|      | 預 | 金額  | 38,775億円 |   | 23,585 | 60.8 | 19,211 | 49.5 | 1,482 | 3.8  | 15,190 | 39.2 | 6.6  | 8,570  |
| 60   | 事 | 業場数 | 46,066   |   | 12,429 | 27.0 | 7,475  | 16.2 | 1,773 | 3.8  | 33,637 | 73.0 | 18.6 | 22,631 |
|      | 預 | 金者数 | 457万人    |   | 295    | 64.6 | 241    | 52.7 | 22    | 4.8  | 162    | 35.4 | 9.0  | 103    |
|      | 預 | 金額  | 34,548億円 |   | 23,284 | 67.4 | 18,630 | 53.9 | 1,991 | 5.8  | 11,264 | 32.6 | 8.2  | 7,056  |
| 平成2  | 事 | 業場数 | 40,445   |   | 9,555  | 23.6 | 4,856  | 12.0 | 1,349 | 3.3  | 30,890 | 76.4 | 15.8 | 22,572 |
|      | 預 | 金者数 | 307万人    |   | 162    | 52.8 | 127    | 41.4 | 11    | 3.6  | 145    | 47.2 | 10.7 | 93     |
|      | 預 | 金額  | 32,027億円 |   | 18,114 | 56.6 | 14,008 | 43.7 | 1,153 | 3.6  | 13,912 | 43.4 | 10.6 | 8,504  |
| 7    | 事 | 業場数 | 38,232   |   | 8,686  | 22.7 | 3,589  | 9.4  | 1,257 | 3.3  | 29,546 | 77.3 | 12.9 | 23,367 |
|      | 預 | 金者数 | 234万人    |   | 129    | 55.1 | 93     | 39.7 | 11    | 4.7  | 105    | 44.9 | 8.5  | 75     |
|      | 預 | 金額  | 26,859億円 |   | 14,287 | 53.2 | 9,874  | 36.8 | 1,637 | 6.1  | 12,572 | 46.8 | 7.4  | 9,405  |
| 12   | 事 | 業場数 | 30,133   |   | 6,198  | 20.6 | 1,778  | 5.9  | 795   | 2.6  | 23,935 | 79.4 | 7.6  | 20,404 |
|      | 預 | 金者数 | 172万人    |   | 55     | 32.0 | 38     | 22.1 | 4     | 2.3  | 117    | 68.0 | 8.7  | 70     |
|      | 預 | 金額  | 25,733億円 |   | 7,319  | 28.4 | 4,983  | 19.4 | 428   | 1.7  | 18,413 | 71.6 | 5.9  | 11,499 |
| 17   | 事 | 業場数 | 20,638   |   | 6,342  | 30.7 | 967    | 4.7  | 379   | 1.8  | 14,296 | 69.3 | 5.6  | 12,311 |
|      | 預 | 金者数 | 75.9万人   |   | 24.1   | 31.8 | 18.1   | 23.8 | 0.9   | 1.1  | 51.8   | 68.2 | 6.3  | 31.8   |
|      | 預 | 金額  | 12,118億円 |   | 3,162  | 26.1 | 2,600  | 21.5 | 76    | 0.6  | 8,956  | 73.9 | 6.7  | 5,250  |
| 22   | 事 | 業場数 | 16,856   |   | 5,950  | 35.3 | 603    | 3.6  | 171   | 1.0  | 10,906 | 64.7 | 5.3  | 9,504  |
|      | 預 | 金者数 | 58.5万人   |   | 19.3   | 33.1 | 12.1   | 20.7 | 1.3   | 2.2  | 39.1   | 66.9 | 5.7  | 24.3   |
|      | 預 | 金額  | 9,334億円  |   | 2,422  | 25.9 | 1,258  | 13.5 | 320   | 3.4  | 6,912  | 74.1 | 6.7  | 3,985  |
| 27   | 事 | 業場数 | 19,192   |   | 9,530  | 49.7 | 444    | 2.3  | 117   | 0.6  | 9,662  | 50.3 | 4.4  | 8,149  |
|      | 預 | 金者数 | 49.8万人   |   | 15.6   | 31.3 | 9.8    | 19.6 | 2.2   | 4.5  | 34.2   | 68.7 | 4.1  | 21.7   |
|      | 預 | 金額  | 9,276億円  |   | 2,838  | 30.6 | 1,699  | 18.3 | 565   | 6.1  | 6,438  | 69.4 | 7.6  | 4,291  |
| 令和2  | 事 | 業場数 | 13,574   |   | 4,907  | 36.1 | 583    | 4.3  | 105   | 0.8  | 8,667  | 63.9 | 6.2  | 7,288  |
|      | 預 | 金者数 | 53.4万人   |   | 10.5   | 19.6 | 6.6    | 12.4 | 1.1   | 2.1  | 42.9   | 80.4 | 5.6  | 27.5   |
|      | 預 | 金額  | 8,909億円  |   | 2,039  | 22.9 | 1,012  | 11.4 | 403   | 4.5  | 6,870  | 77.1 | 6.9  | 3,819  |
| 3    | 事 | 業場数 | 13,422   |   | 4,809  | 35.8 | 505    | 3.8  | 102   | 0.8  | 8,613  | 64.2 | 6.9  | 7,138  |
|      | 預 | 金者数 | 41.6万人   |   | 10.2   | 24.5 | 5.9    | 14.2 | 0.6   | 1.4  | 31.4   | 75.5 | 6.9  | 14.6   |
|      | 預 | 金額  | 8,490億円  |   | 1,866  | 22.0 | 988    | 11.6 | 181   | 2.1  | 6,624  | 78.0 | 7.5  | 2,934  |
| 4    | 事 | 業場数 | 12,430   |   | 4,470  | 36.0 | 418    | 3.4  | 99    | 0.8  | 7,960  | 64.0 | 7.1  | 6,486  |
|      | 預 | 金者数 | 37.6万人   |   | 9.1    | 24.2 | 4.0    | 10.6 | 1.9   | 5.0  | 28.5   | 75.8 | 7.4  | 14.7   |
|      | 預 | 金額  | 8,131億円  |   | 2,002  | 24.6 | 765    | 9.4  | 688   | 8.5  | 6,129  | 75.4 | 7.4  | 2,827  |
| 5    | 事 | 業場数 | 11,357   |   | 4,353  | 38.3 | 394    | 3.5  | 107   | 0.9  | 7,004  | 61.7 | 6.9  | 5,803  |
|      | 預 | 金者数 | 33.7万人   |   | 8.5    | 25.3 | 3.5    | 10.5 | 2.0   | 6.0  | 25.2   | 74.7 | 5.9  | 14.8   |
|      | 預 | 金額  | 7,386億円  |   | 1,770  | 24.0 | 694    | 9.4  | 553   | 7.5  | 5,616  | 76.0 | 5.5  | 3,346  |
| 6    | 事 | 業場数 | 11,666   |   | 4,462  | 37.3 | 415    | 3.4  | 135   | 0.9  | 7,204  | 60.0 | 6.7  | 5,882  |
|      | 預 | 金者数 | 35.3万人   |   | 10.0   | 25.3 | 4.4    | 10.5 | 2.5   | 6.0  | 25.4   | 74.7 | 5.9  | 14.7   |
|      | 預 | 金額  | 7,880億円  |   | 2,164  | 24.0 | 828    | 9.4  | 796   | 7.5  | 5,715  | 76.0 | 5.5  | 3,278  |
| 7    | 事 | 業場数 | 11,161   |   | 4,165  | 37.3 | 400    | 3.6  | 108   | 1.0  | 6,996  | 62.7 | 6.8  | 5,644  |
|      | 預 | 金者数 | 32.9万人   |   | 9.2    | 27.8 | 4.3    | 13.0 | 2.4   | 7.1  | 23.8   | 72.2 | 6.1  | 13.4   |
|      | 預 | 金額  | 7,196億円  |   | 1,905  | 26.5 | 778    | 10.8 | 757   | 10.5 | 5,291  | 73.5 | 6.3  | 3,068  |

(注) 各年3月31日時点における過去1年間(前年4月1日～当年3月31日)の預金管理の状況である。

15. 業種別死傷者数の推移（休業4日以上）

| 年              | 産業     | 生産      |       | 業製      |       | 造      |        | 業鉱      |        | 建設     |        | 交通運輸   |     | 業陸上貨物運送 |     | 港湾運送   |     | 業林     |     | 業その他の事業 |     |
|----------------|--------|---------|-------|---------|-------|--------|--------|---------|--------|--------|--------|--------|-----|---------|-----|--------|-----|--------|-----|---------|-----|
|                |        | 死傷者数    | 死     | 死傷者数    | 死     | 死傷者数   | 死      | 死傷者数    | 死      | 死傷者数   | 死      | 死傷者数   | 死   | 死傷者数    | 死   | 死傷者数   | 死   | 死傷者数   | 死   | 死傷者数    | 死   |
| 昭和23年<br>(ピーク) | 36     | 226,491 | 2,869 | 110,946 | 1,206 | -      | 25,216 | 471     | 22,611 | 385    | 11,107 | 131    | -   | 3,159   | 163 | 1,936  | 121 | 28,536 | 400 | 18,706  | 600 |
|                | 40     | 481,686 | 6,712 | 175,212 | 1,351 | 59,664 | 923    | 134,552 | 2,652  | 23,596 | 401    | 26,018 | 267 | 14,402  | 118 | 22,486 | 319 | 22,497 | 569 | 22,497  | 569 |
|                | 45     | 408,331 | 6,046 | 149,550 | 1,161 | 42,349 | 960    | 113,444 | 2,251  | 28,275 | 449    | 17,640 | 225 | 12,090  | 112 | 16,248 | 248 | 29,632 | 673 | 29,632  | 673 |
|                | 50     | 364,444 | 6,048 | 142,886 | 1,400 | 22,842 | 474    | 102,840 | 2,430  | 29,508 | 541    | 9,947  | 133 | 10,541  | 149 | 12,323 | 153 | 47,956 | 462 | 47,956  | 462 |
|                | 55     | 322,322 | 3,725 | 118,058 | 856   | 9,628  | 224    | 99,406  | 1,582  | 4,858  | 77     | 23,291 | 298 | 6,802   | 73  | 12,490 | 117 | 64,931 | 456 | 64,931  | 456 |
|                | 60     | 335,706 | 3,009 | 106,481 | 589   | 8,477  | 105    | 112,786 | 1,374  | 4,626  | 52     | 21,807 | 261 | 4,108   | 55  | 8,498  | 122 | 65,922 | 524 | 65,922  | 524 |
|                | 61     | 257,240 | 2,572 | 80,401  | 475   | 4,642  | 137    | 73,595  | 960    | 3,643  | 53     | 18,444 | 259 | 2,095   | 42  | 7,952  | 115 | 65,215 | 439 | 65,215  | 439 |
|                | 62     | 246,891 | 2,318 | 74,849  | 428   | 3,815  | 51     | 71,602  | 927    | 3,509  | 54     | 17,828 | 272 | 1,691   | 32  | 6,811  | 95  | 63,033 | 405 | 63,033  | 405 |
|                | 63     | 232,953 | 2,342 | 68,709  | 441   | 2,480  | 53     | 68,355  | 983    | 3,172  | 42     | 17,822 | 293 | 1,571   | 30  | 6,173  | 114 | 61,479 | 405 | 61,479  | 405 |
|                | 平成元    | 226,318 | 2,549 | 67,752  | 452   | 1,828  | 71     | 66,851  | 1,106  | 3,034  | 55     | 17,805 | 317 | 1,396   | 29  | 5,750  | 86  | 60,669 | 457 | 60,669  | 457 |
| 平成2            | 2      | 217,964 | 2,419 | 64,697  | 431   | 1,505  | 46     | 63,847  | 1,017  | 2,952  | 49     | 17,269 | 307 | 1,275   | 26  | 5,069  | 89  | 59,636 | 492 | 59,636  | 492 |
|                | 3      | 210,108 | 2,550 | 62,404  | 447   | 1,230  | 44     | 60,900  | 1,075  | 2,935  | 64     | 16,831 | 311 | 1,103   | 28  | 4,882  | 81  | 57,927 | 494 | 57,927  | 494 |
|                | 4      | 200,633 | 2,489 | 59,068  | 448   | 1,141  | 46     | 57,724  | 1,047  | 2,778  | 52     | 16,079 | 292 | 1,034   | 29  | 4,640  | 88  | 57,243 | 501 | 57,243  | 501 |
|                | 5      | 189,589 | 2,354 | 53,653  | 392   | 1,093  | 41     | 54,357  | 993    | 2,666  | 47     | 14,991 | 270 | 946     | 22  | 4,311  | 67  | 56,523 | 437 | 56,523  | 437 |
|                | 6      | 181,900 | 2,245 | 49,896  | 414   | 1,041  | 36     | 52,241  | 953    | 2,447  | 41     | 14,615 | 281 | 826     | 16  | 4,236  | 83  | 56,128 | 486 | 56,128  | 486 |
|                | 7      | 176,047 | 2,301 | 47,587  | 409   | 989    | 27     | 49,788  | 942    | 2,407  | 47     | 14,177 | 292 | 735     | 15  | 3,802  | 74  | 53,603 | 450 | 53,603  | 450 |
|                | 8      | 167,316 | 2,348 | 45,645  | 400   | 909    | 45     | 46,504  | 1,020  | 2,260  | 41     | 13,921 | 298 | 672     | 20  | 3,392  | 80  | 53,884 | 448 | 53,884  | 448 |
|                | 9      | 162,862 | 2,363 | 43,293  | 405   | 960    | 32     | 44,886  | 1,001  | 2,065  | 36     | 13,792 | 333 | 590     | 28  | 3,190  | 56  | 44,635 | 438 | 44,635  | 438 |
|                | 10     | 156,726 | 2,078 | 47,054  | 351   | 942    | 40     | 41,688  | 848    | 2,073  | 38     | 16,555 | 290 | 589     | 17  | 3,089  | 69  | 45,735 | 425 | 45,735  | 425 |
|                | 11     | 148,248 | 1,844 | 42,269  | 305   | 837    | 29     | 38,117  | 725    | 2,092  | 47     | 15,646 | 225 | 463     | 19  | 2,914  | 71  | 42,526 | 450 | 42,526  | 450 |
| 平成3            | 12     | 137,316 | 1,992 | 38,840  | 344   | 823    | 24     | 35,310  | 794    | 1,902  | 29     | 14,590 | 270 | 411     | 10  | 2,773  | 53  | 42,150 | 445 | 42,150  | 445 |
|                | 13     | 133,948 | 1,889 | 37,753  | 323   | 760    | 26     | 33,599  | 731    | 1,872  | 29     | 14,653 | 271 | 388     | 11  | 2,633  | 54  | 44,177 | 451 | 44,177  | 451 |
|                | 14     | 133,598 | 1,790 | 36,165  | 326   | 729    | 24     | 32,608  | 644    | 1,892  | 32     | 14,988 | 241 | 406     | 18  | 2,531  | 49  | 43,061 | 426 | 43,061  | 426 |
|                | 15     | 125,918 | 1,658 | 32,921  | 275   | 628    | 17     | 30,650  | 607    | 1,880  | 35     | 13,858 | 234 | 389     | 15  | 2,572  | 61  | 44,426 | 427 | 44,426  | 427 |
|                | 16     | 125,750 | 1,628 | 32,518  | 293   | 669    | 14     | 29,263  | 548    | 1,963  | 32     | 13,991 | 241 | 348     | 12  | 2,392  | 46  | 44,078 | 382 | 44,078  | 382 |
|                | 17     | 122,804 | 1,620 | 31,275  | 293   | 597    | 16     | 28,414  | 594    | 2,011  | 36     | 13,703 | 243 | 334     | 10  | 2,171  | 47  | 44,891 | 411 | 44,891  | 411 |
|                | 18     | 120,354 | 1,514 | 30,054  | 256   | 561    | 16     | 27,193  | 497    | 1,953  | 31     | 13,208 | 245 | 323     | 11  | 1,972  | 57  | 46,614 | 386 | 46,614  | 386 |
|                | 19     | 121,378 | 1,472 | 29,732  | 268   | 476    | 16     | 26,872  | 508    | 2,012  | 25     | 13,402 | 198 | 298     | 14  | 2,080  | 50  | 47,505 | 335 | 47,505  | 335 |
|                | 20     | 121,356 | 1,357 | 29,458  | 264   | 439    | 13     | 26,106  | 461    | 2,034  | 29     | 13,427 | 196 | 307     | 9   | 2,073  | 43  | 47,175 | 341 | 47,175  | 341 |
|                | 21     | 119,291 | 1,268 | 28,259  | 260   | 362    | 8      | 24,382  | 430    | 2,059  | 29     | 14,691 | 148 | 290     | 9   | 2,128  | 43  | 43,747 | 322 | 43,747  | 322 |
| 平成4            | 22     | 105,718 | 1,075 | 23,046  | 186   | 345    | 9      | 21,465  | 371    | 1,965  | 12     | 12,794 | 122 | 228     | 10  | 2,010  | 38  | 47,216 | 295 | 47,216  | 295 |
|                | 23     | 107,759 | 1,195 | 23,028  | 211   | 322    | 5      | 21,398  | 365    | 2,009  | 22     | 13,040 | 154 | 219     | 5   | 2,149  | 59  | 45,594 | 374 | 45,594  | 374 |
|                | 24     | 111,349 | 1,024 | 23,589  | 182   | 308    | 11     | 22,372  | 342    | 2,066  | 17     | 13,543 | 129 | 245     | 10  | 2,149  | 59  | 45,594 | 374 | 45,594  | 374 |
|                | 25     | 119,576 | 1,093 | 28,291  | 199   | 197    | 6      | 17,073  | 367    | 3,137  | 13     | 13,834 | 134 | 344     | 5   | 1,897  | 37  | 54,803 | 332 | 54,803  | 332 |
|                | 26     | 118,157 | 1,030 | 27,077  | 201   | 239    | 8      | 17,189  | 342    | 3,209  | 16     | 14,190 | 107 | 296     | 6   | 1,723  | 39  | 54,234 | 311 | 54,234  | 311 |
|                | 27     | 119,535 | 1,057 | 27,452  | 180   | 244    | 13     | 17,184  | 377    | 3,348  | 17     | 14,210 | 132 | 349     | 5   | 1,611  | 42  | 55,137 | 291 | 55,137  | 291 |
|                | 28     | 116,311 | 972   | 26,391  | 160   | 209    | 10     | 15,584  | 327    | 3,256  | 22     | 13,885 | 125 | 284     | 8   | 1,619  | 38  | 55,083 | 282 | 55,083  | 282 |
|                | 29     | 117,910 | 928   | 26,454  | 177   | 184    | 7      | 15,058  | 294    | 3,340  | 16     | 13,977 | 99  | 286     | 10  | 1,561  | 41  | 57,050 | 284 | 57,050  | 284 |
|                | 30     | 120,460 | 978   | 26,674  | 160   | 209    | 13     | 15,129  | 323    | 3,314  | 18     | 14,706 | 137 | 331     | 8   | 1,314  | 40  | 58,783 | 279 | 58,783  | 279 |
|                | 31・令和元 | 127,329 | 909   | 27,842  | 183   | 214    | 2      | 15,374  | 309    | 3,407  | 16     | 15,818 | 102 | 330     | 4   | 1,342  | 31  | 63,002 | 262 | 63,002  | 262 |
| 令和2            | 2      | 125,611 | 845   | 26,873  | 141   | 203    | 10     | 15,183  | 269    | 3,147  | 14     | 15,382 | 101 | 376     | 7   | 1,248  | 33  | 63,199 | 270 | 63,199  | 270 |
|                | 3      | 125,115 | 784   | 25,330  | 134   | 199    | 8      | 14,790  | 256    | 2,636  | 10     | 15,669 | 86  | 326     | 4   | 1,272  | 36  | 64,893 | 250 | 64,893  | 250 |
|                | 4      | 130,586 | 778   | 26,424  | 131   | 216    | 11     | 14,926  | 278    | 2,696  | 8      | 16,355 | 89  | 360     | 4   | 1,234  | 30  | 68,375 | 227 | 68,375  | 227 |
|                | 5      | 132,355 | 774   | 26,694  | 140   | 198    | 4      | 14,539  | 281    | 2,928  | 9      | 16,580 | 90  | 329     | 1   | 1,176  | 28  | 69,911 | 221 | 69,911  | 221 |
|                | 6      | 135,371 | 755   | 27,194  | 138   | 198    | 5      | 14,414  | 223    | 3,026  | 9      | 16,215 | 110 | 313     | 5   | 1,140  | 29  | 72,871 | 236 | 72,871  | 236 |
| 令和3            | 1      | 135,718 | 746   | 26,676  | 142   | 192    | 0      | 13,849  | 232    | 3,089  | 9      | 16,292 | 108 | 345     | 3   | 1,167  | 31  | 74,108 | 221 | 74,108  | 221 |
|                | 2      | 135,718 | 746   | 26,676  | 142   | 192    | 0      | 13,849  | 232    | 3,089  | 9      | 16,292 | 108 | 345     | 3   | 1,167  | 31  | 74,108 | 221 | 74,108  | 221 |

(注) 1. 平成23年までの死傷者数は労災保険給付データ及び労働者死傷病報告（労災非通）より作成したもの。平成24年以降は労働者死傷病報告による。

2. 死亡は死亡災害報告より作成したもの。

3. 昭和48年以降の死傷者数は休業4日以上、昭和47年以前の死傷者数は休業8日以上のものである。

4. 昭和48年以降の死傷者数は休業4日以上、昭和47年以前の死傷者数は休業8日以上のものである。

5. 平成23年は、東日本大震災を直接の原因とするもの（死傷2,827人、死亡1,314人）を除いている。

6. 令和2年以降は新型コロナウイルス感染症へのり患による労働災害を除いている。

16. 業種別・都道府県別 死傷災害発生状況

|     | 全産業     |         |      | 製造業    |        |      | 鉱業  |     |     | 建設業    |        |      | 交通運輸業 |       |     | 陸上貨物運送事業 |        |     | 港湾運送業 |     |     | 林業    |       |     | その他    |        |       |
|-----|---------|---------|------|--------|--------|------|-----|-----|-----|--------|--------|------|-------|-------|-----|----------|--------|-----|-------|-----|-----|-------|-------|-----|--------|--------|-------|
|     | R6      | R5      | 増減数  | R6     | R5     | 増減数  | R6  | R5  | 増減数 | R6     | R5     | 増減数  | R6    | R5    | 増減数 | R6       | R5     | 増減数 | R6    | R5  | 増減数 | R6    | R5    | 増減数 | R6     | R5     | 増減数   |
| 北海道 | 7,369   | 7,240   | 129  | 1,046  | 1,123  | -77  | 28  | 20  | 8   | 852    | 889    | -37  | 236   | 222   | 14  | 459      | 835    | 24  | 19    | 8   | 11  | 79    | 68    | 11  | 4,200  | 4,075  | 125   |
| 青森  | 1,386   | 1,416   | -30  | 245    | 242    | 3    | 4   | 0   | 4   | 230    | 225    | 5    | 17    | 28    | -11 | 122      | 121    | 1   | 3     | 2   | 1   | 12    | 20    | -8  | 753    | 778    | -25   |
| 岩手  | 1,366   | 1,442   | -76  | 279    | 296    | -17  | 4   | 2   | 2   | 198    | 214    | -16  | 14    | 13    | 1   | 139      | 140    | -1  | 1     | 1   | 0   | 51    | 42    | 9   | 680    | 734    | -54   |
| 宮城  | 2,420   | 2,543   | -123 | 459    | 410    | 49   | 4   | 10  | -6  | 269    | 300    | -31  | 37    | 57    | -20 | 317      | 329    | -12 | 3     | 4   | -1  | 46    | 32    | 14  | 1,285  | 1,401  | -116  |
| 秋田  | 1,064   | 1,176   | -112 | 191    | 210    | -19  | 5   | 4   | 1   | 177    | 221    | -44  | 8     | 17    | -9  | 85       | 89     | -4  | 1     | 0   | 1   | 31    | 25    | 6   | 566    | 610    | -44   |
| 山形  | 1,201   | 1,279   | -78  | 326    | 317    | 9    | 2   | 11  | -9  | 153    | 188    | -35  | 11    | 18    | -7  | 90       | 97     | -7  | 1     | 0   | 1   | 11    | 16    | -5  | 607    | 632    | -25   |
| 福島  | 2,062   | 2,081   | -19  | 423    | 437    | -14  | 4   | 5   | -1  | 318    | 336    | -18  | 28    | 28    | 0   | 266      | 198    | 68  | 5     | 7   | -2  | 32    | 39    | -7  | 986    | 1,031  | -45   |
| 茨城  | 3,221   | 3,255   | -34  | 814    | 877    | -63  | 5   | 2   | 3   | 282    | 292    | -10  | 35    | 29    | 6   | 444      | 457    | -13 | 3     | 6   | -3  | 13    | 11    | 2   | 1,625  | 1,581  | 44    |
| 栃木  | 2,234   | 2,252   | -18  | 591    | 596    | -5   | 8   | 12  | -4  | 190    | 211    | -21  | 16    | 21    | -5  | 276      | 267    | 9   | 0     | 0   | 0   | 19    | 24    | -5  | 1,134  | 1,121  | 13    |
| 群馬  | 2,646   | 2,595   | 51   | 788    | 774    | 14   | 5   | 2   | 3   | 205    | 250    | -45  | 15    | 22    | -7  | 365      | 318    | 47  | 0     | 0   | 0   | 14    | 26    | -12 | 1,254  | 1,203  | 51    |
| 埼玉  | 7,368   | 7,104   | 264  | 1,514  | 1,520  | -6   | 2   | 1   | 1   | 654    | 644    | 10   | 114   | 98    | 16  | 1,316    | 1,290  | 26  | 0     | 0   | 0   | 2     | 2     | 0   | 3,766  | 3,549  | 217   |
| 千葉  | 5,955   | 5,942   | 13   | 924    | 961    | -37  | 5   | 2   | 3   | 546    | 538    | 8    | 152   | 147   | 5   | 908      | 918    | -10 | 10    | 10  | 1   | 5     | 6     | -1  | 3,405  | 3,359  | 46    |
| 東京  | 11,403  | 11,359  | 44   | 627    | 705    | -78  | 1   | 1   | 0   | 1,035  | 1,049  | -14  | 794   | 798   | -4  | 1,068    | 1,098  | -30 | 23    | 32  | -9  | 7     | 3     | 4   | 7,848  | 7,623  | 225   |
| 神奈川 | 8,231   | 8,002   | 229  | 1,042  | 1,034  | 8    | 1   | 6   | -5  | 729    | 774    | -45  | 296   | 275   | 21  | 1,152    | 1,111  | 41  | 32    | 31  | 1   | 13    | 13    | 0   | 4,966  | 4,758  | 208   |
| 新潟  | 2,628   | 2,750   | -122 | 703    | 771    | -68  | 6   | 8   | -2  | 370    | 409    | -39  | 26    | 37    | -11 | 267      | 243    | 24  | 7     | 5   | 2   | 9     | 12    | -3  | 1,240  | 1,265  | -25   |
| 富山  | 1,213   | 1,133   | 80   | 333    | 317    | 16   | 1   | 1   | 0   | 182    | 140    | 42   | 7     | 15    | -8  | 124      | 121    | 3   | 2     | 2   | 0   | 8     | 3     | 5   | 556    | 534    | 22    |
| 石川  | 1,249   | 1,164   | 85   | 268    | 255    | 13   | 2   | 2   | 0   | 178    | 112    | 66   | 15    | 14    | 1   | 136      | 129    | 7   | 0     | 4   | -4  | 14    | 15    | -1  | 636    | 633    | 3     |
| 福井  | 787     | 920     | -133 | 173    | 229    | -56  | 3   | 1   | 2   | 119    | 107    | 12   | 4     | 11    | -7  | 90       | 94     | -4  | 0     | 1   | -1  | 14    | 11    | 3   | 384    | 466    | -82   |
| 山梨  | 896     | 910     | -14  | 233    | 222    | 11   | 3   | 3   | 0   | 89     | 107    | -18  | 9     | 6     | 3   | 85       | 84     | 1   | 0     | 0   | 0   | 12    | 14    | -2  | 465    | 474    | -9    |
| 長野  | 2,413   | 2,335   | 78   | 572    | 552    | 20   | 9   | 9   | 0   | 288    | 283    | 5    | 48    | 41    | 7   | 215      | 205    | 10  | 0     | 0   | 0   | 54    | 36    | 18  | 1,227  | 1,209  | 18    |
| 岐阜  | 2,292   | 2,202   | 90   | 749    | 741    | 8    | 10  | 6   | 4   | 239    | 223    | 16   | 21    | 20    | 1   | 225      | 196    | 29  | 0     | 0   | 0   | 42    | 43    | -1  | 1,006  | 973    | 33    |
| 静岡  | 4,598   | 4,576   | 22   | 1,359  | 1,382  | -23  | 6   | 6   | 0   | 461    | 433    | 28   | 86    | 59    | 27  | 529      | 507    | 22  | 8     | 6   | 2   | 39    | 43    | -4  | 2,110  | 2,140  | -30   |
| 愛知  | 8,146   | 7,815   | 331  | 2,140  | 2,033  | 107  | 3   | 4   | -1  | 707    | 708    | -1   | 138   | 125   | 13  | 1,129    | 1,067  | 62  | 60    | 38  | 22  | 15    | 12    | 3   | 3,954  | 3,828  | 126   |
| 三重  | 2,943   | 2,341   | 2    | 594    | 607    | -13  | 4   | 6   | -2  | 253    | 262    | -9   | 23    | 21    | 2   | 274      | 276    | -2  | 5     | 2   | 3   | 29    | 25    | 4   | 1,161  | 1,142  | 19    |
| 滋賀  | 1,497   | 1,517   | -20  | 418    | 402    | 16   | 2   | 3   | -1  | 128    | 122    | 6    | 12    | 14    | -2  | 160      | 157    | 3   | 0     | 0   | 0   | 3     | 5     | -2  | 774    | 814    | -40   |
| 京都  | 2,560   | 2,672   | -112 | 469    | 455    | 14   | 4   | 1   | 3   | 207    | 266    | -59  | 88    | 87    | 1   | 276      | 316    | -40 | 2     | 0   | 2   | 19    | 25    | -6  | 1,495  | 1,522  | -27   |
| 大阪  | 8,980   | 9,217   | -237 | 1,646  | 1,755  | -109 | 1   | 2   | -1  | 580    | 645    | -65  | 228   | 216   | 12  | 1,292    | 1,364  | -72 | 41    | 33  | 8   | 3     | 4     | -1  | 5,189  | 5,198  | -9    |
| 兵庫  | 5,222   | 5,266   | -44  | 1,059  | 1,140  | -81  | 7   | 11  | -4  | 400    | 438    | -38  | 114   | 130   | -16 | 630      | 625    | 5   | 24    | 31  | -7  | 38    | 24    | 14  | 2,950  | 2,867  | 83    |
| 奈良  | 1,303   | 1,363   | -60  | 272    | 302    | -30  | 0   | 0   | 0   | 117    | 127    | -10  | 19    | 20    | -1  | 127      | 138    | -11 | 0     | 0   | 0   | 18    | 22    | -4  | 750    | 754    | -4    |
| 和歌山 | 1,120   | 1,165   | -45  | 245    | 257    | -12  | 2   | 4   | -2  | 103    | 109    | -6   | 16    | 20    | -4  | 97       | 115    | -18 | 1     | 2   | -1  | 29    | 33    | -4  | 627    | 625    | 2     |
| 鳥取  | 514     | 554     | -40  | 101    | 121    | -20  | 0   | 1   | -1  | 86     | 88     | -2   | 3     | 8     | -5  | 50       | 43     | 7   | 0     | 2   | -2  | 13    | 13    | 0   | 261    | 278    | -17   |
| 島根  | 722     | 740     | -18  | 146    | 147    | -1   | 5   | 5   | 0   | 100    | 104    | -4   | 8     | 4     | 4   | 33       | 39     | -6  | 0     | 0   | 0   | 28    | 34    | -6  | 402    | 407    | -5    |
| 岡山  | 2,336   | 2,344   | -8   | 582    | 543    | 39   | 6   | 4   | 2   | 240    | 244    | -4   | 33    | 21    | 12  | 340      | 387    | -47 | 2     | 3   | -1  | 36    | 29    | 7   | 1,097  | 1,113  | -16   |
| 広島  | 3,339   | 3,375   | -36  | 779    | 876    | -97  | 6   | 5   | 1   | 321    | 356    | -35  | 63    | 60    | 3   | 406      | 407    | -1  | 10    | 11  | -1  | 31    | 34    | -3  | 1,723  | 1,626  | 97    |
| 山口  | 1,360   | 1,312   | 48   | 299    | 308    | -9   | 2   | 6   | -4  | 186    | 171    | 15   | 23    | 6     | 17  | 128      | 118    | 10  | 7     | 2   | 5   | 18    | 19    | -1  | 697    | 682    | 15    |
| 徳島  | 823     | 796     | 27   | 181    | 180    | 1    | 2   | 1   | 1   | 110    | 125    | -15  | 3     | 7     | -4  | 60       | 79     | -19 | 5     | 1   | 4   | 22    | 22    | 0   | 440    | 381    | 59    |
| 香川  | 1,235   | 1,211   | 24   | 353    | 331    | 22   | 3   | 6   | -3  | 135    | 131    | 4    | 11    | 15    | -4  | 171      | 166    | 5   | 7     | 6   | 1   | 14    | 5     | 9   | 541    | 551    | -10   |
| 愛媛  | 1,567   | 1,545   | 22   | 423    | 412    | 11   | 4   | 3   | 1   | 149    | 170    | -21  | 28    | 12    | 16  | 171      | 166    | 5   | 4     | 7   | -3  | 23    | 43    | -20 | 765    | 732    | 33    |
| 高知  | 890     | 926     | -36  | 144    | 160    | -16  | 3   | 2   | 1   | 121    | 154    | -33  | 9     | 6     | 3   | 69       | 78     | -9  | 0     | 0   | 0   | 67    | 71    | -4  | 477    | 455    | 22    |
| 福岡  | 6,113   | 6,074   | 39   | 962    | 1,010  | -48  | 1   | 2   | -1  | 636    | 628    | 8    | 132   | 116   | 16  | 846      | 848    | -2  | 27    | 20  | 7   | 18    | 18    | 0   | 3,491  | 3,432  | 59    |
| 佐賀  | 1,338   | 1,283   | 55   | 319    | 310    | 9    | 1   | 2   | -1  | 163    | 170    | -7   | 14    | 12    | 2   | 159      | 174    | -15 | 2     | 3   | -1  | 6     | 11    | -5  | 674    | 601    | 73    |
| 長崎  | 1,663   | 1,586   | 77   | 293    | 293    | 0    | 4   | 2   | 2   | 205    | 215    | -10  | 25    | 43    | -18 | 115      | 102    | 13  | 5     | 5   | 0   | 8     | 10    | -2  | 1,068  | 916    | 92    |
| 熊本  | 2,051   | 2,031   | 20   | 400    | 391    | 9    | 6   | 1   | 5   | 234    | 258    | -24  | 28    | 21    | 7   | 181      | 197    | -16 | 1     | 1   | 0   | 39    | 29    | 10  | 1,162  | 1,133  | 29    |
| 大分  | 1,370   | 1,347   | 23   | 248    | 258    | -10  | 2   | 1   | 1   | 197    | 225    | -28  | 16    | 21    | -5  | 90       | 102    | -12 | 2     | 3   | -1  | 46    | 33    | 13  | 769    | 704    | 65    |
| 宮崎  | 1,543   | 1,508   | 35   | 365    | 366    | -1   | 2   | 3   | -1  | 194    | 193    | 1    | 17    | 10    | 7   | 125      | 128    | -3  | 0     | 1   | -1  | 67    | 67    | 0   | 833    | 800    | 33    |
| 鹿児島 | 2,157   | 2,240   | -83  | 392    | 440    | -48  | 3   | 9   | -6  | 316    | 304    | 12   | 18    | 22    | -4  | 199      | 200    | -1  | 14    | 11  | 3   | 49    | 44    | 5   | 1,166  | 1,210  | -44   |
| 沖縄  | 1,524   | 1,467   | 57   | 197    | 186    | 11   | 1   | 0   | 1   | 197    | 206    | -9   | 31    | 33    | -2  | 86       | 76     | 10  | 8     | 11  | -3  | 1     | 4     | -3  | 1,003  | 951    | 52    |
| 合 計 | 135,718 | 135,371 | 347  | 26,676 | 27,194 | -518 | 192 | 198 | -6  | 13,849 | 14,414 | -565 | 3,089 | 3,026 | 63  | 16,292   | 16,215 | 77  | 345   | 313 | 32  | 1,167 | 1,140 | 27  | 74,108 | 72,871 | 1,237 |

資料出所：労働者死傷病報告

# 17. 業種別・事故の型別死傷者数（休業4日以上）

| 大業種         | 中業種      | 小業種         | 墜落・転落  | 転倒         | 激突  | 飛来・落下 | 崩壊・倒壊 | はさまれ、巻き込まれ | 踏みおぼれ、抜きこすれ | おぼれ、ぬれ、ぬれ、ぬれ | 高温・低温の物との接触 | 有害物等との接触 | 感電  | 爆発 | 破裂 | 火災 | 交通事故（道路） | 交通事故（その他） | 動作の反動、無理な動作 | 令和6年（単位：人） |      |    |     |       |     |     |
|-------------|----------|-------------|--------|------------|-----|-------|-------|------------|-------------|--------------|-------------|----------|-----|----|----|----|----------|-----------|-------------|------------|------|----|-----|-------|-----|-----|
|             |          |             |        |            |     |       |       |            |             |              |             |          |     |    |    |    |          |           |             | その他        | 分類不能 | 合計 |     |       |     |     |
| 01 製造業      | 01 食品製造  | 01 肉・乳製品    | 83     | 274        | 42  | 37    | 11    | 25         | 163         | 180          | 0           | 0        | 35  | 13 | 2  | 0  | 0        | 1         | 10          | 1          | 133  | 5  | 1   | 1,016 |     |     |
|             |          | 02 水産食品     | 81     | 274        | 38  | 46    | 6     | 27         | 204         | 129          | 1           | 0        | 34  | 5  | 1  | 0  | 0        | 1         | 2           | 0          | 77   | 9  | 0   | 935   |     |     |
|             |          | 03 農産食品     | 40     | 103        | 16  | 9     | 2     | 8          | 67          | 36           | 0           | 0        | 8   | 6  | 0  | 0  | 0        | 0         | 0           | 0          | 42   | 0  | 0   | 337   |     |     |
|             |          | 04 パン・菓子製造  | 107    | 411        | 59  | 29    | 4     | 34         | 303         | 68           | 2           | 0        | 74  | 8  | 0  | 0  | 0        | 0         | 13          | 0          | 167  | 8  | 0   | 1,287 |     |     |
|             |          | 05 酒製造      | 24     | 26         | 4   | 5     | 1     | 5          | 22          | 6            | 1           | 0        | 12  | 4  | 0  | 1  | 0        | 0         | 1           | 0          | 17   | 1  | 0   | 130   |     |     |
|             |          | 06 飲料製造     | 14     | 22         | 8   | 8     | 1     | 4          | 19          | 6            | 0           | 0        | 13  | 4  | 0  | 0  | 0        | 0         | 1           | 0          | 12   | 1  | 0   | 113   |     |     |
|             |          | 09 その他の食品   | 356    | 1,331      | 199 | 179   | 43    | 150        | 791         | 409          | 0           | 0        | 223 | 37 | 3  | 3  | 1        | 0         | 45          | 0          | 485  | 21 | 3   | 4,279 |     |     |
|             |          | 01 食品製造     | 705    | 2,441      | 366 | 313   | 68    | 253        | 1,569       | 834          | 4           | 0        | 399 | 77 | 6  | 4  | 1        | 2         | 72          | 1          | 933  | 45 | 4   | 8,097 |     |     |
|             |          | 02 肉類製品     | 0      | 1          | 0   | 0     | 0     | 0          | 0           | 1            | 0           | 0        | 0   | 0  | 0  | 0  | 0        | 0         | 0           | 0          | 0    | 0  | 0   | 0     | 2   |     |
|             |          | 02 肉類製品     | 4      | 6          | 1   | 1     | 0     | 0          | 1           | 10           | 6           | 0        | 0   | 0  | 0  | 0  | 0        | 0         | 0           | 0          | 0    | 1  | 0   | 29    |     |     |
|             |          | 03 肉類製品     | 5      | 17         | 2   | 2     | 0     | 1          | 13          | 4            | 0           | 0        | 1   | 0  | 0  | 0  | 0        | 0         | 0           | 0          | 7    | 0  | 0   | 52    |     |     |
| 02 繊維工業     | 02 繊維工業  | 03 繊維製品     | 11     | 12         | 6   | 1     | 1     | 2          | 14          | 0            | 1           | 0        | 7   | 1  | 0  | 0  | 1        | 0         | 0           | 0          | 3    | 0  | 0   | 60    |     |     |
|             |          | 04 染色整理業    | 32     | 43         | 4   | 7     | 2     | 8          | 45          | 10           | 0           | 0        | 5   | 0  | 0  | 1  | 0        | 1         | 2           | 0          | 21   | 2  | 0   | 182   |     |     |
|             |          | 09 その他の繊維   | 52     | 79         | 13  | 11    | 3     | 11         | 83          | 20           | 1           | 0        | 13  | 1  | 0  | 0  | 1        | 1         | 2           | 0          | 31   | 3  | 0   | 325   |     |     |
|             |          | 01 外衣下着     | 5      | 30         | 2   | 1     | 1     | 2          | 12          | 7            | 0           | 0        | 5   | 0  | 0  | 0  | 0        | 0         | 0           | 0          | 10   | 0  | 0   | 75    |     |     |
|             |          | 09 その他の繊維製品 | 13     | 43         | 6   | 5     | 2     | 0          | 29          | 17           | 1           | 0        | 3   | 0  | 0  | 0  | 0        | 1         | 0           | 0          | 12   | 1  | 1   | 134   |     |     |
|             |          | 03 衣服その他の繊維 | 18     | 73         | 8   | 6     | 3     | 2          | 41          | 24           | 1           | 0        | 8   | 0  | 0  | 0  | 0        | 1         | 0           | 0          | 22   | 1  | 1   | 209   |     |     |
|             |          | 04 木材・木製品   | 53     | 42         | 15  | 38    | 3     | 17         | 139         | 82           | 1           | 0        | 2   | 0  | 0  | 0  | 0        | 1         | 0           | 0          | 28   | 2  | 0   | 423   |     |     |
|             |          | 02 合板製造     | 11     | 13         | 8   | 6     | 1     | 6          | 37          | 24           | 0           | 0        | 1   | 0  | 0  | 0  | 0        | 0         | 0           | 11         | 1    | 0  | 119 |       |     |     |
|             |          | 09 その他の木材   | 53     | 39         | 27  | 35    | 12    | 26         | 111         | 122          | 2           | 0        | 5   | 0  | 0  | 0  | 0        | 0         | 7           | 0          | 37   | 6  | 1   | 483   |     |     |
|             |          | 04 木材・木製品   | 117    | 94         | 50  | 79    | 16    | 49         | 287         | 228          | 3           | 0        | 8   | 0  | 0  | 0  | 0        | 0         | 8           | 0          | 76   | 9  | 1   | 1,025 |     |     |
|             |          | 05 家具・装飾品   | 7      | 21         | 4   | 9     | 6     | 9          | 30          | 63           | 0           | 0        | 2   | 1  | 0  | 0  | 0        | 0         | 1           | 0          | 12   | 1  | 0   | 166   |     |     |
| 03 金属工業     | 03 金属工業  | 01 金属製品     | 5      | 2          | 5   | 4     | 0     | 0          | 6           | 2            | 0           | 0        | 2   | 1  | 0  | 0  | 0        | 1         | 0           | 0          | 4    | 0  | 0   | 32    |     |     |
|             |          | 02 金属製品     | 5      | 8          | 3   | 3     | 0     | 0          | 7           | 38           | 0           | 0        | 0   | 0  | 0  | 0  | 0        | 1         | 0           | 0          | 4    | 1  | 0   | 70    |     |     |
|             |          | 09 その他の家具   | 4      | 12         | 2   | 4     | 3     | 5          | 14          | 20           | 0           | 0        | 2   | 0  | 0  | 0  | 0        | 0         | 1           | 0          | 7    | 0  | 0   | 74    |     |     |
|             |          | 05 家具・装飾品   | 21     | 43         | 14  | 20    | 9     | 14         | 57          | 123          | 0           | 6        | 2   | 0  | 0  | 0  | 0        | 0         | 4           | 0          | 27   | 2  | 0   | 342   |     |     |
|             |          | 01 パルプ・紙    | 22     | 22         | 6   | 4     | 0     | 5          | 50          | 9            | 0           | 1        | 6   | 1  | 0  | 0  | 0        | 0         | 2           | 0          | 20   | 1  | 0   | 149   |     |     |
|             |          | 02 紙加工品製造   | 54     | 81         | 17  | 11    | 10    | 19         | 191         | 21           | 0           | 0        | 13  | 1  | 0  | 0  | 0        | 4         | 0           | 65         | 0    | 0  | 488 |       |     |     |
|             |          | 09 その他パルプ等  | 5      | 34         | 9   | 0     | 3     | 9          | 70          | 7            | 0           | 0        | 8   | 0  | 0  | 0  | 1        | 1         | 0           | 24         | 2    | 0  | 173 |       |     |     |
|             |          | 06 パルプ等     | 81     | 137        | 32  | 15    | 13    | 33         | 311         | 37           | 0           | 1        | 27  | 2  | 1  | 0  | 0        | 7         | 0           | 109        | 3    | 0  | 810 |       |     |     |
|             |          | 01 印刷業      | 33     | 57         | 17  | 12    | 7     | 13         | 105         | 17           | 0           | 0        | 5   | 1  | 1  | 0  | 0        | 0         | 4           | 0          | 58   | 0  | 0   | 330   |     |     |
|             |          | 02 製本業      | 3      | 8          | 2   | 0     | 0     | 0          | 22          | 2            | 0           | 0        | 0   | 0  | 0  | 0  | 0        | 0         | 0           | 0          | 3    | 0  | 0   | 40    |     |     |
|             |          | 09 その他の印刷   | 5      | 14         | 2   | 1     | 2     | 5          | 19          | 4            | 0           | 0        | 1   | 1  | 0  | 0  | 0        | 0         | 5           | 0          | 12   | 1  | 0   | 72    |     |     |
| 04 化学工業     | 04 化学工業  | 07 印刷・製本    | 41     | 79         | 21  | 13    | 9     | 18         | 146         | 23           | 0           | 0        | 6   | 2  | 1  | 0  | 0        | 0         | 9           | 0          | 73   | 1  | 0   | 442   |     |     |
|             |          | 01 無機・有機化学  | 39     | 54         | 17  | 7     | 6     | 6          | 46          | 5            | 0           | 1        | 19  | 24 | 0  | 2  | 0        | 0         | 1           | 0          | 42   | 2  | 0   | 271   |     |     |
|             |          | 02 化学繊維製造   | 4      | 4          | 0   | 3     | 0     | 3          | 6           | 0            | 0           | 0        | 2   | 1  | 0  | 0  | 0        | 0         | 0           | 4          | 1    | 0  | 28  |       |     |     |
|             |          | 03 医薬品製造    | 21     | 45         | 9   | 5     | 1     | 3          | 24          | 2            | 0           | 0        | 8   | 6  | 0  | 0  | 0        | 1         | 0           | 0          | 41   | 1  | 1   | 168   |     |     |
|             |          | 04 石油・石炭製品  | 17     | 10         | 2   | 1     | 0     | 2          | 6           | 1            | 0           | 0        | 3   | 1  | 1  | 0  | 0        | 1         | 0           | 0          | 4    | 0  | 0   | 50    |     |     |
|             |          | 05 プラスチック製品 | 111    | 204        | 55  | 50    | 13    | 49         | 249         | 100          | 1           | 0        | 22  | 10 | 3  | 1  | 0        | 1         | 7           | 0          | 111  | 2  | 1   | 990   |     |     |
|             |          | 06 ゴム製品製造   | 25     | 40         | 19  | 11    | 3     | 8          | 78          | 20           | 1           | 0        | 7   | 2  | 0  | 0  | 0        | 1         | 2           | 0          | 36   | 3  | 0   | 256   |     |     |
|             |          | 07 皮革製品製造   | 2      | 10         | 1   | 3     | 0     | 1          | 16          | 2            | 0           | 0        | 0   | 0  | 0  | 0  | 1        | 0         | 0           | 4          | 0    | 0  | 40  |       |     |     |
|             |          | 08 塗料製造     | 5      | 6          | 2   | 3     | 0     | 1          | 6           | 1            | 0           | 0        | 4   | 0  | 0  | 0  | 0        | 0         | 0           | 5          | 0    | 0  | 33  |       |     |     |
|             |          | 09 化学肥料     | 9      | 9          | 1   | 4     | 1     | 1          | 13          | 2            | 0           | 0        | 2   | 1  | 0  | 1  | 0        | 1         | 1           | 0          | 9    | 0  | 0   | 55    |     |     |
|             |          | 09 その他の化学   | 55     | 67         | 13  | 11    | 1     | 10         | 62          | 10           | 1           | 1        | 22  | 12 | 0  | 0  | 1        | 0         | 2           | 0          | 51   | 2  | 1   | 322   |     |     |
| 05 窯業・土石    | 05 窯業・土石 | 08 化学工業     | 288    | 449        | 119 | 98    | 25    | 84         | 506         | 143          | 3           | 2        | 89  | 57 | 4  | 4  | 1        | 6         | 13          | 1          | 307  | 11 | 3   | 2,213 |     |     |
|             |          | 01 セメント製品   | 161    | 98         | 27  | 35    | 22    | 35         | 138         | 20           | 0           | 0        | 11  | 3  | 0  | 2  | 1        | 0         | 8           | 1          | 64   | 2  | 0   | 628   |     |     |
|             |          | 02 ガラス製品    | 11     | 17         | 3   | 4     | 4     | 4          | 21          | 7            | 3           | 0        | 1   | 0  | 0  | 0  | 0        | 0         | 1           | 0          | 19   | 1  | 0   | 106   |     |     |
|             |          | 03 陶磁器製品    | 8      | 12         | 0   | 3     | 0     | 4          | 21          | 5            | 0           | 0        | 1   | 0  | 0  | 0  | 0        | 0         | 0           | 7          | 2    | 0  | 63  |       |     |     |
|             |          | 04 耐火物製造    | 4      | 5          | 1   | 4     | 0     | 0          | 5           | 1            | 0           | 0        | 0   | 0  | 0  | 0  | 0        | 0         | 0           | 5          | 0    | 0  | 25  |       |     |     |
|             |          | 05 その他の窯業   | 0      | 4          | 1   | 1     | 1     | 1          | 10          | 1            | 0           | 0        | 0   | 0  | 0  | 1  | 0        | 0         | 0           | 7          | 0    | 0  | 26  |       |     |     |
|             |          | 09 その他の土石製品 | 53     | 28         | 13  | 26    | 3     | 11         | 72          | 7            | 2           | 0        | 7   | 2  | 0  | 0  | 1        | 1         | 4           | 0          | 29   | 2  | 0   | 260   |     |     |
|             |          | 09 窯業・土石    | 237    | 164        | 45  | 73    | 30    | 54         | 267         | 41           | 5           | 0        | 30  | 5  | 0  | 3  | 1        | 1         | 13          | 1          | 131  | 7  | 0   | 1,108 |     |     |
|             |          | 01 製鉄・製鋼    | 33     | 23         | 12  | 21    | 7     | 17         | 62          | 9            | 0           | 0        | 21  | 4  | 0  | 1  | 1        | 0         | 0           | 0          | 12   | 0  | 0   | 223   |     |     |
|             |          | 02 鋳物業      | 23     | 20         | 10  | 36    | 4     | 13         | 67          | 15           | 1           | 0        | 26  | 1  | 0  | 2  | 1        | 0         | 0           | 0          | 18   | 0  | 0   | 237   |     |     |
|             |          | 06 鉄鋼業      | 06 鉄鋼業 | 09 その他の鉄鋼業 | 26  | 14    | 8     | 29         | 3           | 11           | 44          | 10       | 1   | 0  | 8  | 0  | 0        | 0         | 1           | 0          | 0    | 0  | 18  | 0     | 0   | 173 |
| 10 鉄鋼業      | 82       |             |        | 57         | 30  | 86    | 14    | 41         | 173         | 34           | 2           | 0        | 55  | 5  | 0  | 3  | 3        | 0         | 0           | 0          | 48   | 0  | 0   | 633   |     |     |
| 01 非鉄金属正延   | 16       |             |        | 16         | 5   | 5     | 2     | 3          | 27          | 2            | 0           | 0        | 12  | 0  | 1  | 1  | 0        | 0         | 0           | 9          | 0    | 0  | 90  |       |     |     |
| 02 非鉄金属業    | 4        |             |        | 13         | 1   | 5     | 2     | 1          | 24          | 8            | 0           | 0        | 19  | 0  | 1  | 1  | 0        | 1         | 0           | 0          | 13   | 2  | 0   | 95    |     |     |
| 09 その他の非鉄金属 | 9        |             |        | 24         | 5   | 10    | 2     | 6          | 40          | 12           | 0           | 0        | 8   | 2  | 0  | 1  | 0        | 0         | 0           | 0          | 10   | 1  | 0   | 130   |     |     |
| 11 非鉄金属     |          |             |        | 29         | 53  | 11    | 20    | 6          | 10          | 91           | 22          | 0        | 0   | 39 | 2  | 2  | 3        | 0         | 1           | 0          | 0    | 32 | 3   | 0     | 324 |     |



令和6年（単位：人）

| 大業種        | 中業種         | 小業種          | 墜落・転落      | 転倒    | 衝突    | 飛来・落下 | 崩壊・倒壊 | 激突・倒壊 | はさまれ、巻き込まれ | 切れ、踏みすべり、抜き | おぼれ、抜き | 高温・低温の物体との接触 | 有害物等との接触 | 感電 | 焼灼 | 破裂 | 火災 | 交通事故（道路） | 交通事故（その他） | 動作の反動、無理な動作 | その他   | 分類不能 | 合計     |       |       |
|------------|-------------|--------------|------------|-------|-------|-------|-------|-------|------------|-------------|--------|--------------|----------|----|----|----|----|----------|-----------|-------------|-------|------|--------|-------|-------|
| 02 鉱業      | 12 金属製品     | 01 洋食器・刀物    | 3          | 4     | 3     | 5     | 0     | 0     | 16         | 8           | 0      | 0            | 0        | 0  | 0  | 0  | 0  | 0        | 0         | 8           | 0     | 0    | 47     |       |       |
|            |             | 02 ねじ等製造     | 6          | 22    | 2     | 5     | 1     | 0     | 26         | 3           | 0      | 0            | 0        | 0  | 0  | 0  | 0  | 0        | 0         | 8           | 0     | 0    | 74     |       |       |
|            |             | 03 金属プレス     | 17         | 33    | 19    | 37    | 16    | 15    | 150        | 27          | 0      | 0            | 15       | 0  | 0  | 0  | 1  | 0        | 1         | 0           | 24    | 3    | 1      | 359   |       |
|            |             | 04 めっき業      | 19         | 30    | 9     | 17    | 3     | 6     | 40         | 10          | 0      | 0            | 10       | 11 | 0  | 5  | 0  | 0        | 0         | 14          | 1     | 0    | 175    |       |       |
|            |             | 09 その他金属     | 313        | 378   | 137   | 427   | 113   | 213   | 977        | 215         | 3      | 0            | 84       | 16 | 1  | 5  | 0  | 29       | 1         | 259         | 11    | 2    | 3,189  |       |       |
|            |             | 12 金属製品      | 358        | 467   | 170   | 491   | 133   | 234   | 1,209      | 263         | 3      | 0            | 109      | 28 | 1  | 10 | 1  | 5        | 30        | 1           | 313   | 15   | 3      | 3,844 |       |
|            |             | 13 一般機械器具    | 01 機械器具製造  | 150   | 188   | 62    | 177   | 37    | 69         | 341         | 96     | 4            | 0        | 34 | 9  | 2  | 1  | 0        | 1         | 19          | 2     | 172  | 10     | 2     | 1,376 |
|            |             |              | 02 計量器測定器  | 8     | 10    | 1     | 2     | 0     | 0          | 7           | 4      | 0            | 0        | 2  | 0  | 0  | 0  | 0        | 0         | 0           | 0     | 11   | 1      | 0     | 46    |
|            |             |              | 03 光学機械    | 3     | 16    | 6     | 3     | 0     | 1          | 10          | 4      | 0            | 0        | 1  | 0  | 0  | 0  | 0        | 0         | 1           | 0     | 5    | 0      | 0     | 50    |
|            |             |              | 04 時計製造    | 1     | 3     | 0     | 1     | 0     | 0          | 1           | 0      | 0            | 0        | 0  | 0  | 0  | 0  | 0        | 0         | 0           | 0     | 2    | 0      | 0     | 8     |
|            |             | 14 電気機械器具    | 05 その他精密機械 | 19    | 37    | 8     | 17    | 2     | 3          | 39          | 16     | 0            | 0        | 0  | 0  | 0  | 0  | 0        | 2         | 1           | 29    | 2    | 0      | 0     | 175   |
|            |             |              | 13 一般機械器具  | 181   | 254   | 77    | 200   | 39    | 73         | 398         | 120    | 4            | 0        | 37 | 9  | 2  | 1  | 0        | 1         | 22          | 3     | 219  | 13     | 2     | 1,655 |
|            | 01 重電機      |              | 6          | 26    | 4     | 6     | 5     | 3     | 25         | 8           | 0      | 0            | 3        | 2  | 1  | 0  | 1  | 0        | 2         | 0           | 20    | 0    | 0      | 112   |       |
|            | 02 軽電機製造    |              | 16         | 22    | 5     | 5     | 1     | 5     | 13         | 6           | 1      | 0            | 2        | 1  | 0  | 0  | 0  | 0        | 1         | 0           | 32    | 2    | 0      | 112   |       |
|            | 15 輸送機械製造   | 03 電子・通信機器   | 45         | 107   | 24    | 14    | 2     | 13    | 51         | 18          | 1      | 1            | 4        | 5  | 2  | 0  | 0  | 3        | 1         | 74          | 3     | 1    | 369    |       |       |
|            |             | 09 その他の電気機械  | 48         | 146   | 31    | 23    | 14    | 17    | 75         | 25          | 0      | 1            | 6        | 3  | 2  | 0  | 1  | 1        | 10        | 0           | 99    | 6    | 0      | 508   |       |
|            |             | 14 電気機械器具    | 115        | 301   | 64    | 48    | 22    | 38    | 164        | 57          | 2      | 2            | 15       | 11 | 5  | 0  | 2  | 1        | 16        | 1           | 225   | 11   | 1      | 1,101 |       |
|            |             | 01 造船業       | 77         | 48    | 14    | 49    | 10    | 31    | 62         | 19          | 0      | 0            | 23       | 5  | 3  | 5  | 0  | 3        | 4         | 0           | 17    | 0    | 1      | 371   |       |
|            | 16 電気・ガス    | 02 自動車製造     | 95         | 248   | 96    | 84    | 27    | 81    | 259        | 63          | 3      | 0            | 34       | 3  | 0  | 1  | 3  | 1        | 19        | 2           | 245   | 15   | 3      | 1,282 |       |
|            |             | 03 鉄道車両      | 11         | 14    | 3     | 4     | 0     | 0     | 6          | 5           | 0      | 0            | 3        | 0  | 0  | 0  | 0  | 0        | 0         | 1           | 12    | 6    | 0      | 65    |       |
|            |             | 09 その他の輸送機械  | 32         | 56    | 13    | 26    | 3     | 12    | 71         | 12          | 0      | 0            | 4        | 3  | 0  | 0  | 0  | 1        | 3         | 0           | 43    | 2    | 0      | 281   |       |
|            |             | 15 輸送機械製造    | 215        | 366   | 126   | 163   | 40    | 124   | 398        | 99          | 3      | 0            | 64       | 11 | 3  | 6  | 3  | 5        | 26        | 3           | 317   | 23   | 4      | 1,999 |       |
|            | 17 その他の製造   | 01 電気業       | 9          | 11    | 5     | 1     | 1     | 2     | 2          | 1           | 1      | 0            | 0        | 2  | 3  | 0  | 0  | 0        | 2         | 0           | 7     | 2    | 0      | 49    |       |
|            |             | 02 ガス業       | 11         | 22    | 2     | 2     | 0     | 1     | 1          | 1           | 1      | 0            | 0        | 4  | 0  | 0  | 0  | 0        | 8         | 0           | 7     | 0    | 0      | 59    |       |
|            |             | 03 水道業       | 14         | 12    | 3     | 3     | 0     | 0     | 4          | 0           | 0      | 0            | 0        | 3  | 0  | 1  | 0  | 0        | 1         | 0           | 5     | 1    | 0      | 47    |       |
|            |             | 09 その他の電気・ガス | 1          | 2     | 0     | 1     | 0     | 0     | 0          | 0           | 0      | 0            | 1        | 0  | 0  | 0  | 0  | 0        | 0         | 0           | 2     | 0    | 0      | 7     |       |
| 16 電気・ガス   |             | 35           | 47         | 10    | 7     | 1     | 3     | 7     | 2          | 1           | 0      | 5            | 5        | 3  | 1  | 0  | 0  | 11       | 0         | 21          | 3     | 0    | 162    |       |       |
| 01 自動車整備   |             | 121          | 94         | 31    | 49    | 8     | 29    | 95    | 32         | 0           | 0      | 16           | 2        | 1  | 4  | 2  | 2  | 18       | 1         | 87          | 3     | 0    | 595    |       |       |
| 02 機械修理業   |             | 30           | 19         | 15    | 28    | 3     | 13    | 34    | 10         | 0           | 0      | 5            | 0        | 2  | 0  | 1  | 0  | 8        | 0         | 25          | 0     | 0    | 193    |       |       |
| 03 クリーニング業 |             | 78           | 237        | 46    | 17    | 4     | 26    | 107   | 15         | 0           | 0      | 32           | 9        | 1  | 0  | 0  | 0  | 4        | 0         | 103         | 3     | 0    | 682    |       |       |
| 04 たばこ製造   |             | 0            | 0          | 0     | 0     | 0     | 0     | 0     | 1          | 1           | 0      | 0            | 0        | 0  | 0  | 0  | 0  | 0        | 0         | 2           | 0     | 0    | 4      |       |       |
| 09 その他製造   |             | 141          | 202        | 45    | 45    | 16    | 27    | 170   | 83         | 0           | 2      | 27           | 4        | 3  | 0  | 1  | 1  | 16       | 2         | 121         | 6     | 1    | 913    |       |       |
| 計          | 370         | 552          | 137        | 139   | 31    | 95    | 407   | 141   | 0          | 2           | 80     | 15           | 7        | 4  | 3  | 46 | 3  | 338      | 12        | 1           | 2,387 |      |        |       |       |
| 02 鉱業      | 01 製造業小計    | 2,945        | 5,656      | 1,293 | 1,782 | 462   | 1,136 | 6,114 | 2,211      | 32          | 7      | 990          | 232      | 35 | 39 | 17 | 27 | 280      | 14        | 3,222       | 162   | 20   | 26,676 |       |       |
|            | 01 一般石炭     | 0            | 3          | 0     | 0     | 0     | 0     | 0     | 0          | 0           | 0      | 0            | 0        | 0  | 0  | 0  | 0  | 0        | 0         | 0           | 0     | 0    | 3      |       |       |
|            | 09 その他の石炭   | 0            | 1          | 0     | 0     | 0     | 0     | 0     | 0          | 0           | 0      | 0            | 0        | 0  | 0  | 0  | 0  | 0        | 0         | 0           | 0     | 1    | 1      |       |       |
|            | 01 石炭鉱業     | 0            | 4          | 0     | 0     | 0     | 0     | 0     | 0          | 0           | 0      | 0            | 0        | 0  | 0  | 0  | 0  | 0        | 0         | 0           | 0     | 0    | 4      |       |       |
|            | 02 土石採取業    | 34           | 8          | 6     | 7     | 2     | 7     | 26    | 3          | 0           | 0      | 1            | 0        | 0  | 0  | 0  | 0  | 3        | 0         | 5           | 1     | 1    | 104    |       |       |
|            | 02 砂利採取業    | 23           | 8          | 0     | 5     | 1     | 0     | 24    | 0          | 0           | 0      | 0            | 0        | 0  | 0  | 0  | 0  | 1        | 1         | 0           | 0     | 0    | 63     |       |       |
|            | 09 その他の土石採取 | 1            | 2          | 0     | 0     | 0     | 0     | 2     | 0          | 0           | 0      | 0            | 0        | 0  | 0  | 0  | 0  | 0        | 0         | 0           | 0     | 0    | 5      |       |       |
|            | 02 土石採取業    | 58           | 18         | 6     | 12    | 3     | 7     | 52    | 3          | 0           | 0      | 1            | 0        | 0  | 0  | 0  | 0  | 4        | 1         | 5           | 1     | 1    | 172    |       |       |
|            | 03 その他の鉱業   | 0            | 1          | 0     | 0     | 0     | 0     | 0     | 0          | 0           | 0      | 0            | 0        | 0  | 0  | 0  | 0  | 0        | 0         | 0           | 0     | 0    | 1      |       |       |
|            | 02 金属鉱業     | 0            | 0          | 0     | 0     | 0     | 0     | 0     | 0          | 0           | 0      | 0            | 0        | 0  | 0  | 0  | 0  | 0        | 0         | 0           | 0     | 0    | 0      |       |       |
| 03 建設業     | 02 石油等鉱業    | 0            | 0          | 0     | 0     | 0     | 0     | 0     | 0          | 0           | 0      | 0            | 0        | 0  | 0  | 0  | 0  | 0        | 0         | 0           | 0     | 0    | 0      |       |       |
|            | 09 その他鉱業    | 1            | 3          | 0     | 2     | 1     | 2     | 3     | 0          | 0           | 0      | 2            | 0        | 0  | 0  | 0  | 0  | 1        | 0         | 0           | 0     | 0    | 15     |       |       |
|            | 03 その他の鉱業   | 1            | 4          | 0     | 2     | 1     | 2     | 3     | 0          | 0           | 0      | 2            | 0        | 0  | 0  | 0  | 0  | 1        | 0         | 0           | 0     | 0    | 16     |       |       |
|            | 計           | 59           | 26         | 6     | 14    | 4     | 9     | 55    | 3          | 0           | 0      | 3            | 0        | 0  | 0  | 0  | 5  | 1        | 5         | 1           | 1     | 1    | 192    |       |       |
|            | 01 土木工事     | 2            | 3          | 1     | 3     | 2     | 0     | 5     | 1          | 0           | 0      | 1            | 0        | 0  | 0  | 0  | 0  | 2        | 0         | 0           | 0     | 0    | 20     |       |       |
|            | 02 トンネル建設工事 | 13           | 4          | 3     | 8     | 5     | 6     | 7     | 1          | 0           | 0      | 1            | 0        | 0  | 0  | 0  | 0  | 5        | 0         | 4           | 1     | 0    | 59     |       |       |
|            | 03 地下鉄建設工事  | 0            | 0          | 0     | 1     | 0     | 0     | 0     | 0          | 0           | 0      | 0            | 1        | 0  | 0  | 0  | 0  | 0        | 0         | 0           | 0     | 0    | 2      |       |       |
|            | 04 軌道建設工事   | 6            | 14         | 2     | 7     | 1     | 1     | 20    | 1          | 0           | 0      | 3            | 0        | 0  | 0  | 0  | 0  | 5        | 4         | 12          | 0     | 0    | 76     |       |       |
|            | 05 橋梁建設工事   | 28           | 10         | 6     | 9     | 3     | 7     | 22    | 4          | 0           | 0      | 2            | 2        | 0  | 0  | 0  | 0  | 3        | 2         | 7           | 0     | 0    | 105    |       |       |
|            | 06 道路建設工事   | 162          | 89         | 21    | 50    | 19    | 83    | 101   | 47         | 3           | 0      | 18           | 1        | 0  | 0  | 0  | 0  | 46       | 0         | 36          | 7     | 0    | 683    |       |       |

| 大業種       | 中業種     | 小業種         | 墜落・転落 | 転倒    | 衝突  | 飛来・落下 | 崩壊・倒壊 | 衝突・され | はさまれ、巻き込まれ | 切り、こすれ | 踏みこすれ | おぼろぎの物との接触 | 高温・低温の物との接触 | 感電 | 爆発 | 破裂 | 火災    | 交通事故（道路） | 交通事故（その他） | 動作の反動、無理な動作 | その他   | 分類不能   | 合計    |        |       |
|-----------|---------|-------------|-------|-------|-----|-------|-------|-------|------------|--------|-------|------------|-------------|----|----|----|-------|----------|-----------|-------------|-------|--------|-------|--------|-------|
| 04 運輸交通業  | 02 建築工事 | 01 鉄骨・鉄筋家屋  | 670   | 274   | 97  | 167   | 69    | 92    | 204        | 156    | 16    | 1          | 48          | 11 | 9  | 1  | 1     | 58       | 0         | 131         | 11    | 4      | 2,021 |        |       |
|           |         | 02 木造家屋建築   | 628   | 148   | 67  | 107   | 28    | 61    | 101        | 196    | 19    | 0          | 25          | 5  | 2  | 0  | 0     | 39       | 0         | 67          | 8     | 0      | 1,531 |        |       |
|           |         | 03 建築設備工事   | 241   | 101   | 30  | 42    | 22    | 25    | 66         | 47     | 9     | 1          | 18          | 6  | 1  | 4  | 0     | 17       | 0         | 69          | 2     | 1      | 703   |        |       |
|           |         | 09 その他の建築工事 | 1,012 | 340   | 166 | 269   | 90    | 125   | 311        | 280    | 32    | 0          | 59          | 11 | 9  | 0  | 1     | 74       | 2         | 222         | 22    | 4      | 3,030 |        |       |
|           |         | 02 建築工事     | 2,551 | 863   | 360 | 585   | 209   | 303   | 682        | 679    | 76    | 2          | 150         | 33 | 21 | 5  | 2     | 188      | 2         | 519         | 43    | 9      | 7,285 |        |       |
|           |         | 01 電気通信工事   | 223   | 82    | 23  | 30    | 10    | 12    | 30         | 20     | 3     | 0          | 18          | 0  | 16 | 0  | 0     | 1        | 30        | 0           | 34    | 5      | 1     | 538    |       |
|           |         | 02 機械器具設置   | 131   | 55    | 20  | 44    | 16    | 19    | 68         | 22     | 5     | 0          | 11          | 3  | 7  | 3  | 0     | 3        | 21        | 3           | 38    | 0      | 1     | 470    |       |
|           |         | 09 その他の建設   | 618   | 258   | 103 | 191   | 57    | 126   | 238        | 173    | 19    | 0          | 28          | 8  | 1  | 1  | 0     | 4        | 75        | 2           | 146   | 17     | 1     | 2,066  |       |
|           |         | 03 その他の建設   | 972   | 395   | 146 | 265   | 83    | 157   | 336        | 215    | 27    | 0          | 57          | 11 | 24 | 4  | 0     | 8        | 126       | 5           | 218   | 22     | 3     | 3,074  |       |
|           |         | 計           | 4,351 | 1,658 | 657 | 1,139 | 403   | 792   | 1,563      | 1,201  | 114   | 9          | 300         | 63 | 45 | 10 | 3     | 12       | 454       | 17          | 951   | 95     | 12    | 13,474 |       |
| 05 貨物取扱   | 01 陸上貨物 | 01 陸上貨物     | 256   | 447   | 142 | 94    | 51    | 131   | 187        | 28     | 1     | 0          | 33          | 2  | 0  | 0  | 0     | 1        | 29        | 0           | 447   | 11     | 4     | 1,864  |       |
|           |         | 02 港湾運送業    | 16    | 9     | 7   | 1     | 0     | 5     | 13         | 0      | 0     | 0          | 1           | 0  | 0  | 0  | 0     | 1        | 0         | 9           | 0     | 1      | 63    |        |       |
|           |         | 02 一般港湾     | 54    | 26    | 23  | 20    | 7     | 32    | 48         | 5      | 0     | 0          | 7           | 0  | 0  | 0  | 0     | 11       | 0         | 28          | 0     | 0      | 261   |        |       |
|           |         | 09 その他の港湾運送 | 7     | 3     | 2   | 0     | 0     | 0     | 5          | 1      | 0     | 0          | 1           | 0  | 0  | 0  | 0     | 0        | 0         | 2           | 0     | 0      | 21    |        |       |
|           |         | 02 港湾運送業    | 77    | 38    | 32  | 21    | 7     | 37    | 66         | 6      | 0     | 0          | 9           | 0  | 0  | 0  | 0     | 12       | 0         | 39          | 0     | 1      | 345   |        |       |
|           |         | 計           | 333   | 485   | 174 | 115   | 58    | 168   | 253        | 34     | 1     | 0          | 42          | 2  | 0  | 0  | 0     | 1        | 41        | 0           | 486   | 11     | 5     | 2,209  |       |
|           |         | 01 農業       | 432   | 299   | 69  | 64    | 8     | 50    | 156        | 194    | 2     | 1          | 33          | 5  | 0  | 1  | 0     | 1        | 21        | 1           | 153   | 30     | 2     | 1,522  |       |
|           |         | 01 農業       | 432   | 299   | 69  | 64    | 8     | 50    | 156        | 194    | 2     | 1          | 33          | 5  | 0  | 1  | 0     | 1        | 21        | 1           | 153   | 30     | 2     | 1,522  |       |
|           |         | 01 木材伐出     | 91    | 78    | 20  | 130   | 27    | 177   | 50         | 119    | 7     | 0          | 9           | 1  | 0  | 0  | 0     | 8        | 0         | 30          | 8     | 1      | 756   |        |       |
|           |         | 09 その他の林業   | 65    | 48    | 12  | 53    | 9     | 75    | 24         | 82     | 4     | 0          | 4           | 0  | 0  | 0  | 0     | 4        | 0         | 17          | 14    | 0      | 411   |        |       |
| 06 農林業    | 01 畜産業  | 01 畜産業      | 306   | 192   | 59  | 31    | 9     | 274   | 200        | 39     | 4     | 1          | 15          | 9  | 1  | 0  | 0     | 1        | 12        | 0           | 111   | 25     | 1     | 1,290  |       |
|           |         | 02 水産業      | 43    | 72    | 25  | 27    | 3     | 37    | 74         | 25     | 1     | 4          | 10          | 4  | 0  | 0  | 0     | 3        | 0         | 47          | 4     | 1      | 380   |        |       |
|           |         | 計           | 349   | 264   | 84  | 58    | 12    | 311   | 274        | 64     | 5     | 5          | 25          | 13 | 1  | 0  | 0     | 1        | 15        | 0           | 158   | 29     | 2     | 1,670  |       |
|           |         | 01 卸売業      | 33    | 39    | 8   | 9     | 3     | 6     | 11         | 7      | 0     | 1          | 0           | 0  | 0  | 0  | 0     | 0        | 4         | 1           | 30    | 2      | 0     | 154    |       |
|           |         | 02 家具等卸売    | 8     | 9     | 2   | 2     | 1     | 2     | 5          | 4      | 1     | 0          | 0           | 0  | 0  | 0  | 0     | 0        | 1         | 0           | 12    | 0      | 0     | 47     |       |
|           |         | 09 その他の卸売   | 533   | 653   | 141 | 162   | 50    | 147   | 323        | 158    | 5     | 1          | 47          | 16 | 1  | 4  | 3     | 0        | 115       | 2           | 477   | 22     | 3     | 2,863  |       |
|           |         | 02 小売業      | 574   | 701   | 151 | 173   | 54    | 155   | 339        | 169    | 6     | 2          | 47          | 16 | 1  | 4  | 3     | 0        | 120       | 3           | 519   | 24     | 3     | 3,064  |       |
|           |         | 01 各種商品小売   | 204   | 778   | 115 | 95    | 29    | 86    | 113        | 142    | 0     | 0          | 37          | 2  | 0  | 0  | 1     | 0        | 22        | 0           | 364   | 19     | 2     | 2,009  |       |
|           |         | 02 自動車小売    | 68    | 108   | 27  | 17    | 3     | 26    | 57         | 11     | 2     | 0          | 16          | 1  | 0  | 1  | 0     | 1        | 22        | 1           | 85    | 3      | 1     | 450    |       |
|           |         | 03 家具等小売業   | 30    | 48    | 6   | 9     | 5     | 3     | 5          | 8      | 0     | 0          | 0           | 0  | 0  | 0  | 0     | 0        | 3         | 0           | 40    | 1      | 0     | 158    |       |
| 07 畜産・水産業 | 02 水産業  | 04 燃料小売業    | 119   | 175   | 29  | 9     | 8     | 18    | 40         | 3      | 0     | 6          | 2           | 0  | 1  | 0  | 1     | 25       | 1         | 77          | 6     | 0      | 520   |        |       |
|           |         | 05 新聞販売     | 115   | 632   | 39  | 2     | 7     | 17    | 18         | 3      | 0     | 0          | 3           | 0  | 0  | 0  | 0     | 3        | 0         | 912         | 8     | 80     | 3     | 2      | 1,841 |
|           |         | 09 その他の小売業  | 1,208 | 4,373 | 525 | 410   | 144   | 352   | 648        | 886    | 8     | 1          | 326         | 28 | 3  | 5  | 3     | 2        | 386       | 8           | 2,046 | 125    | 20    | 11,507 |       |
|           |         | 02 小売業      | 1,744 | 6,114 | 741 | 542   | 196   | 502   | 881        | 1,053  | 10    | 1          | 388         | 33 | 3  | 7  | 4     | 4        | 1,370     | 18          | 2,692 | 157    | 25    | 16,485 |       |
|           |         | 01 理容業      | 3     | 8     | 1   | 0     | 0     | 0     | 0          | 0      | 0     | 1          | 0           | 0  | 0  | 0  | 0     | 0        | 0         | 5           | 0     | 0      | 28    |        |       |
|           |         | 02 美容業      | 16    | 48    | 6   | 2     | 0     | 2     | 4          | 13     | 1     | 0          | 8           | 4  | 0  | 0  | 0     | 0        | 8         | 0           | 34    | 10     | 0     | 156    |       |
|           |         | 03 理美容業     | 19    | 56    | 7   | 2     | 0     | 2     | 4          | 24     | 1     | 0          | 8           | 4  | 0  | 0  | 0     | 0        | 8         | 0           | 39    | 10     | 0     | 184    |       |
|           |         | 01 倉庫業      | 109   | 233   | 70  | 48    | 21    | 77    | 78         | 19     | 0     | 0          | 15          | 1  | 0  | 0  | 0     | 0        | 8         | 0           | 222   | 6      | 2     | 909    |       |
|           |         | 09 その他の商業   | 275   | 416   | 72  | 62    | 23    | 44    | 111        | 35     | 1     | 0          | 27          | 5  | 2  | 0  | 0     | 1        | 80        | 1           | 219   | 19     | 4     | 1,397  |       |
|           |         | 04 その他の商業   | 384   | 649   | 142 | 110   | 44    | 121   | 189        | 54     | 1     | 0          | 42          | 6  | 2  | 0  | 0     | 1        | 88        | 1           | 441   | 25     | 6     | 2,206  |       |
| 計         | 2,721   | 7,520       | 1,041 | 827   | 294 | 780   | 1,413 | 1,300 | 18         | 3      | 485   | 59         | 6           | 11 | 7  | 5  | 1,586 | 22       | 3,691     | 216         | 34    | 22,038 |       |        |       |

令和6年（単位：人）

| 大業種       | 中業種        | 小業種           | 墜落・転落  | 転倒    | 激突    | 飛来・落下  | 崩壊・倒壊 | 激突・され | はさまれ、巻き込まれ | 切れ、こすれ | 踏み、突き | おぼれ、突き | 高温・低温の物との接触 | 有害物等との接触 | 感電 | 爆発    | 破裂      | 火災 | 交通事故（道路） | 交通事故（その他） | 動作の反動、無理な動作 | その他   | 分類不能 | 合計     |       |
|-----------|------------|---------------|--------|-------|-------|--------|-------|-------|------------|--------|-------|--------|-------------|----------|----|-------|---------|----|----------|-----------|-------------|-------|------|--------|-------|
| 09 金融広告業  | 01 金融業     | 01 銀行・信託      | 37     | 104   | 7     | 2      | 0     | 4     | 1          | 0      | 1     | 0      | 1           | 0        | 0  | 0     | 0       | 0  | 0        | 41        | 0           | 18    | 3    | 1      | 220   |
|           |            | 02 証券・取引      | 3      | 10    | 0     | 1      | 0     | 0     | 1          | 0      | 0     | 0      | 0           | 0        | 0  | 0     | 0       | 0  | 0        | 1         | 0           | 0     | 1    | 0      | 17    |
|           |            | 03 保険業        | 110    | 261   | 21    | 2      | 3     | 8     | 5          | 1      | 1     | 0      | 1           | 0        | 1  | 0     | 0       | 0  | 0        | 220       | 2           | 62    | 4    | 0      | 701   |
|           |            | 09 その他の金融業    | 6      | 27    | 1     | 0      | 0     | 0     | 1          | 0      | 0     | 0      | 0           | 0        | 0  | 0     | 0       | 0  | 0        | 2         | 0           | 11    | 0    | 0      | 48    |
|           |            | 01 金融業        | 156    | 402   | 29    | 5      | 3     | 12    | 8          | 1      | 2     | 0      | 2           | 0        | 0  | 0     | 0       | 0  | 0        | 264       | 2           | 91    | 8    | 1      | 986   |
|           | 02 広告・あっせん | 01 旅行業        | 11     | 19    | 3     | 0      | 0     | 0     | 1          | 0      | 0     | 0      | 1           | 0        | 0  | 0     | 0       | 0  | 0        | 5         | 1           | 10    | 4    | 0      | 55    |
|           |            | 09 その他の広告あっせん | 40     | 69    | 10    | 8      | 1     | 2     | 9          | 4      | 0     | 0      | 3           | 2        | 0  | 0     | 0       | 0  | 0        | 23        | 0           | 16    | 5    | 0      | 192   |
|           |            | 02 広告・あっせん    | 51     | 88    | 13    | 8      | 1     | 2     | 10         | 4      | 0     | 0      | 4           | 2        | 0  | 0     | 0       | 0  | 0        | 28        | 1           | 26    | 9    | 0      | 247   |
|           |            | 09 金融広告業      | 207    | 490   | 42    | 13     | 4     | 14    | 18         | 5      | 2     | 0      | 6           | 2        | 0  | 0     | 0       | 0  | 0        | 292       | 3           | 117   | 17   | 1      | 1,333 |
|           |            | 01 映画・演劇業     | 7      | 8     | 2     | 2      | 0     | 1     | 3          | 0      | 0     | 0      | 0           | 0        | 0  | 0     | 0       | 0  | 0        | 1         | 0           | 4     | 0    | 1      | 29    |
| 10 映画・演劇業 | 02 映画・演劇業  | 02 映画館        | 0      | 2     | 0     | 0      | 1     | 0     | 1          | 1      | 0     | 0      | 3           | 0        | 0  | 0     | 0       | 0  | 0        | 0         | 0           | 0     | 0    | 1      | 11    |
|           |            | 09 その他の映画     | 22     | 16    | 6     | 4      | 2     | 4     | 5          | 1      | 0     | 0      | 1           | 0        | 0  | 0     | 0       | 0  | 2        | 0         | 19          | 3     | 0    | 85     |       |
|           |            | 01 映画・演劇業     | 29     | 26    | 8     | 6      | 3     | 5     | 9          | 2      | 0     | 0      | 4           | 0        | 0  | 0     | 0       | 0  | 3        | 0         | 26          | 3     | 1    | 125    |       |
|           |            | 10 映画・演劇業     | 29     | 26    | 8     | 6      | 3     | 5     | 9          | 2      | 0     | 0      | 4           | 0        | 0  | 0     | 0       | 0  | 3        | 0         | 26          | 3     | 1    | 125    |       |
|           |            | 01 通信業        | 181    | 736   | 94    | 23     | 27    | 41    | 90         | 6      | 1     | 1      | 21          | 0        | 0  | 0     | 0       | 0  | 0        | 871       | 8           | 348   | 18   | 2      | 2,468 |
|           | 01 通信業     | 01 通信業        | 181    | 736   | 94    | 23     | 27    | 41    | 90         | 6      | 1     | 1      | 21          | 0        | 0  | 0     | 0       | 0  | 0        | 871       | 8           | 348   | 18   | 2      | 2,468 |
|           |            | 11 通信業        | 181    | 736   | 94    | 23     | 27    | 41    | 90         | 6      | 1     | 1      | 21          | 0        | 0  | 0     | 0       | 0  | 0        | 871       | 8           | 348   | 18   | 2      | 2,468 |
|           |            | 01 教育研究       | 12     | 36    | 2     | 0      | 0     | 7     | 2          | 1      | 0     | 0      | 2           | 0        | 0  | 0     | 0       | 0  | 15       | 0         | 15          | 1     | 0    | 93     |       |
|           |            | 02 ソフトウェア業    | 3      | 18    | 0     | 0      | 1     | 1     | 0          | 1      | 0     | 0      | 1           | 0        | 0  | 0     | 0       | 0  | 1        | 0         | 6           | 1     | 0    | 32     |       |
|           |            | 09 その他の教育     | 206    | 533   | 87    | 32     | 4     | 62    | 37         | 45     | 1     | 1      | 19          | 6        | 1  | 0     | 1       | 0  | 0        | 26        | 2           | 310   | 35   | 6      | 1,414 |
| 12 教育研究   | 01 教育研究    | 01 教育研究       | 221    | 587   | 89    | 32     | 5     | 70    | 39         | 47     | 1     | 1      | 21          | 6        | 1  | 0     | 1       | 0  | 42       | 2         | 331         | 37    | 6    | 1,539  |       |
|           |            | 12 教育研究       | 221    | 587   | 89    | 32     | 5     | 70    | 39         | 47     | 1     | 1      | 21          | 6        | 1  | 0     | 1       | 0  | 42       | 2         | 331         | 37    | 6    | 1,539  |       |
|           |            | 01 医療保健業      | 234    | 1,255 | 143   | 25     | 7     | 120   | 127        | 33     | 1     | 0      | 21          | 6        | 1  | 0     | 0       | 0  | 50       | 3         | 1,153       | 327   | 37   | 3,543  |       |
|           |            | 02 一般診療所      | 60     | 225   | 28    | 4      | 1     | 16    | 5          | 5      | 0     | 0      | 7           | 3        | 0  | 0     | 0       | 0  | 15       | 0         | 93          | 18    | 1    | 481    |       |
|           |            | 09 その他の医療保健   | 56     | 247   | 25    | 9      | 0     | 12    | 15         | 10     | 0     | 0      | 8           | 1        | 0  | 0     | 0       | 1  | 67       | 1         | 166         | 26    | 2    | 646    |       |
|           | 02 社会福祉施設  | 01 医療保健業      | 350    | 1,727 | 196   | 38     | 8     | 148   | 147        | 48     | 1     | 0      | 36          | 10       | 1  | 0     | 0       | 1  | 132      | 4         | 1,412       | 371   | 40   | 4      | 4,670 |
|           |            | 01 社会福祉施設     | 881    | 4,854 | 677   | 131    | 37    | 494   | 271        | 238    | 5     | 1      | 150         | 11       | 1  | 0     | 1       | 2  | 620      | 13        | 4,802       | 726   | 65   | 13,980 |       |
|           |            | 02 社会福祉施設     | 881    | 4,854 | 677   | 131    | 37    | 494   | 271        | 238    | 5     | 1      | 150         | 11       | 1  | 0     | 1       | 2  | 620      | 13        | 4,802       | 726   | 65   | 13,980 |       |
|           |            | 03 その他の保健衛生   | 16     | 36    | 5     | 1      | 0     | 3     | 2          | 9      | 0     | 0      | 7           | 1        | 0  | 0     | 0       | 0  | 1        | 0         | 8           | 2     | 0    | 91     |       |
|           |            | 09 その他の保健衛生   | 17     | 43    | 9     | 1      | 0     | 9     | 3          | 3      | 0     | 0      | 2           | 2        | 0  | 0     | 0       | 0  | 10       | 0         | 24          | 3     | 2    | 126    |       |
| 14 接客娯楽   | 01 旅館業     | 03 その他の保健衛生   | 33     | 79    | 14    | 2      | 0     | 12    | 5          | 12     | 0     | 0      | 9           | 1        | 0  | 0     | 0       | 0  | 11       | 0         | 32          | 5     | 2    | 217    |       |
|           |            | 13 保健衛生業      | 1,264  | 6,660 | 887   | 171    | 45    | 654   | 423        | 298    | 6     | 1      | 195         | 22       | 2  | 0     | 1       | 3  | 763      | 17        | 6,246       | 1,102 | 107  | 18,967 |       |
|           |            | 01 旅館業        | 284    | 815   | 134   | 46     | 24    | 40    | 93         | 98     | 3     | 0      | 60          | 9        | 2  | 0     | 0       | 1  | 23       | 1         | 250         | 19    | 3    | 1,905  |       |
|           |            | 01 旅館業        | 284    | 815   | 134   | 46     | 24    | 40    | 93         | 98     | 3     | 0      | 60          | 9        | 2  | 0     | 0       | 1  | 23       | 1         | 250         | 19    | 3    | 1,905  |       |
|           |            | 01 一般飲食店      | 348    | 1,619 | 233   | 174    | 22    | 46    | 205        | 989    | 2     | 0      | 984         | 43       | 2  | 6     | 4       | 9  | 193      | 1         | 564         | 44    | 6    | 5,494  |       |
|           | 02 飲食店     | 09 その他の飲食店    | 28     | 139   | 16    | 20     | 0     | 6     | 21         | 60     | 1     | 0      | 56          | 2        | 0  | 0     | 0       | 0  | 14       | 0         | 45          | 7     | 0    | 415    |       |
|           |            | 02 飲食店        | 376    | 1,758 | 249   | 194    | 22    | 52    | 226        | 1,049  | 3     | 0      | 1,040       | 45       | 2  | 6     | 4       | 9  | 207      | 1         | 609         | 51    | 6    | 5,909  |       |
|           |            | 01 ゴルフ場       | 126    | 389   | 52    | 54     | 9     | 69    | 59         | 36     | 1     | 0      | 22          | 1        | 0  | 0     | 0       | 1  | 7        | 4         | 202         | 14    | 2    | 1,048  |       |
|           |            | 02 公園・遊園地     | 27     | 79    | 21    | 10     | 1     | 17    | 17         | 11     | 0     | 0      | 17          | 1        | 0  | 0     | 0       | 0  | 5        | 1         | 104         | 11    | 0    | 322    |       |
|           |            | 09 その他の接客     | 167    | 296   | 56    | 43     | 7     | 53    | 57         | 41     | 1     | 0      | 16          | 4        | 0  | 0     | 0       | 0  | 11       | 0         | 167         | 31    | 6    | 956    |       |
| 15 清掃・と畜  | 01 清掃・と畜   | 03 その他の接客     | 320    | 764   | 129   | 107    | 17    | 139   | 133        | 88     | 2     | 0      | 55          | 6        | 0  | 0     | 0       | 1  | 23       | 5         | 473         | 56    | 8    | 2,326  |       |
|           |            | 14 接客娯楽       | 980    | 3,337 | 512   | 347    | 63    | 231   | 452        | 1,235  | 8     | 0      | 1,155       | 60       | 4  | 6     | 4       | 11 | 253      | 7         | 1,332       | 126   | 17   | 10,146 |       |
|           |            | 01 ビルメンテナンス   | 687    | 1,825 | 197   | 53     | 18    | 67    | 156        | 61     | 2     | 0      | 42          | 22       | 1  | 0     | 1       | 0  | 66       | 0         | 519         | 21    | 5    | 3,743  |       |
|           |            | 02 産業廃棄物      | 278    | 276   | 94    | 125    | 21    | 94    | 271        | 113    | 15    | 0      | 38          | 12       | 1  | 2     | 2       | 0  | 67       | 1         | 181         | 18    | 4    | 1,613  |       |
|           |            | 03 その他の廃棄物    | 130    | 213   | 76    | 45     | 6     | 42    | 129        | 45     | 4     | 1      | 22          | 4        | 0  | 0     | 1       | 0  | 46       | 1         | 244         | 6     | 4    | 1,019  |       |
|           | 01 清掃・と畜   | 04 火葬業        | 2      | 2     | 1     | 0      | 0     | 0     | 0          | 0      | 0     | 0      | 0           | 0        | 0  | 0     | 0       | 0  | 0        | 0         | 0           | 0     | 0    | 7      |       |
|           |            | 05 と畜業        | 4      | 13    | 0     | 5      | 0     | 12    | 9          | 20     | 0     | 0      | 3           | 0        | 0  | 0     | 0       | 0  | 0        | 0         | 5           | 2     | 0    | 73     |       |
|           |            | 09 その他の清掃・と畜  | 104    | 194   | 48    | 21     | 3     | 27    | 71         | 19     | 2     | 1      | 11          | 8        | 0  | 0     | 0       | 0  | 21       | 0         | 113         | 8     | 0    | 651    |       |
|           |            | 01 清掃・と畜      | 1,205  | 2,523 | 416   | 250    | 48    | 242   | 636        | 258    | 23    | 2      | 117         | 46       | 2  | 2     | 4       | 0  | 200      | 2         | 1,062       | 55    | 13   | 7,106  |       |
|           |            | 15 清掃・と畜      | 1,205  | 2,523 | 416   | 250    | 48    | 242   | 636        | 258    | 23    | 2      | 117         | 46       | 2  | 2     | 4       | 0  | 200      | 2         | 1,062       | 55    | 13   | 7,106  |       |
| 16 官公署    | 01 官公署     | 01 官公署        | 20     | 46    | 4     | 4      | 0     | 4     | 4          | 5      | 0     | 0      | 5           | 0        | 0  | 0     | 0       | 0  | 3        | 0         | 33          | 3     | 0    | 131    |       |
|           |            | 01 官公署        | 20     | 46    | 4     | 4      | 0     | 4     | 4          | 5      | 0     | 0      | 5           | 0        | 0  | 0     | 0       | 0  | 3        | 0         | 33          | 3     | 0    | 131    |       |
|           |            | 16 官公署        | 20     | 46    | 4     | 4      | 0     | 4     | 4          | 5      | 0     | 0      | 5           | 0        | 0  | 0     | 0       | 0  | 3        | 0         | 33          | 3     | 0    | 131    |       |
|           |            | 01 派遣業        | 37     | 87    | 12    | 7      | 3     | 9     | 23         | 11     | 0     | 0      | 4           | 0        | 0  | 0     | 0       | 0  | 23       | 1         | 46          | 6     | 0    | 269    |       |
|           |            | 01 派遣業        | 37     | 87    | 12    | 7      | 3     | 9     | 23         | 11     | 0     | 0      | 4           | 0        | 0  | 0     | 0       | 0  | 23       | 1         | 46          | 6     | 0    | 269    |       |
|           | 02 その他の事業  | 01 警備業        | 213    | 882   | 71    | 33     | 7     | 83    | 70         | 12     | 4     | 1      | 156         | 0        | 0  | 1     | 0       | 0  | 245      | 2         | 249         | 45    | 14   | 2,088  |       |
|           |            | 02 情報処理       | 12     | 39    | 8     | 2      | 0     | 3     | 1          | 1      | 0     | 0      | 1           | 0        | 0  | 0     | 0       | 0  | 6        | 0         | 10          | 4     | 2    | 89     |       |
|           |            | 09 その他の事業     | 778    | 1,597 | 254   | 182    | 58    | 157   | 333        | 169    | 12    | 4      | 97          | 26       | 4  | 0     | 1       | 1  | 271      | 4         | 739         | 116   | 19   | 4,822  |       |
|           |            | 02 その他の事業     | 1,003  | 2,518 | 333   | 217    | 65    | 243   | 404        | 182    | 16    | 5      | 254         | 26       | 4  | 1     | 1       | 1  | 522      | 6         | 998         | 165   | 35   | 6,999  |       |
|           |            | 17 その他の事業     | 1,040  | 2,605 | 345   | 224    | 68    | 252   | 427        | 193    | 16    | 5      | 258         | 26       | 4  | 1     | 1       | 1  | 545      | 7         | 1,044       | 171   | 35   | 7,268  |       |
| 合計        | 計          | 20,699        | 36,378 | 6,947 | 5,889 | 13,550 | 7,420 | 264   | 38         | 3,933  | 596   | 105    | 72          | 44       | 67 | 6,973 | 135,718 |    |          |           |             |       |      |        |       |
|           | 計          | 20,699        | 36,378 | 6,947 | 5,889 | 13,550 | 7,420 | 264   | 38         | 3,933  | 596   | 105    | 72          | 44       | 67 | 6,973 | 135,718 |    |          |           |             |       |      |        |       |

18. 業種別・起因物別死傷者数 (休業4日以上)

| 大業種         | 中業種         | 小業種        | 原動機 | 動力・伝送機構 | 木材加工機械 | 材用機械 | 建築機械等 | 金工機械  | 一般動力機械等 | 車削・旋削・切削・鍛造・射出成形・鋳造・溶接・粉末冶金等 | レニング等 | 力一運動機 | 圧力容器 | 化学設備 | 接続装置 | 戸窓等 | 電機設備 | 気候調整機 | 人用機械 | 用具  | その他の表置、備置物 | 仮設物、建築物等 | 危険物、有害物質等 | 材料  | 荷役場等 | その他の起因物 | 不慮の事故 | 計     |        |        |     |
|-------------|-------------|------------|-----|---------|--------|------|-------|-------|---------|------------------------------|-------|-------|------|------|------|-----|------|-------|------|-----|------------|----------|-----------|-----|------|---------|-------|-------|--------|--------|-----|
|             |             |            |     |         |        |      |       |       |         |                              |       |       |      |      |      |     |      |       |      |     |            |          |           |     |      |         |       |       | (令和6年) | (単位：人) |     |
| D1 製造業      | 01 食品製品製造   | 01 肉・乳製品   | 1   | 6       | 1      | 0    | 171   | 0     | 3       | 65                           | 9     | 1     | 0    | 0    | 0    | 0   | 2    | 2     | 161  | 82  | 36         | 269      | 13        | 23  | 64   | 40      | 12    | 53    | 1      | 1,016  |     |
|             |             | 02 水産食品    | 0   | 10      | 3      | 3    | 182   | 0     | 6       | 84                           | 4     | 1     | 0    | 0    | 1    | 0   | 0    | 1     | 90   | 89  | 37         | 249      | 8         | 33  | 58   | 28      | 14    | 34    | 0      | 935    |     |
|             |             | 03 農産食品    | 0   | 1       | 2      | 1    | 51    | 0     | 3       | 23                           | 0     | 0     | 0    | 0    | 1    | 0   | 0    | 1     | 0    | 29  | 44         | 11       | 88        | 7   | 11   | 26      | 8     | 2     | 28     | 0      | 337 |
|             |             | 04 パン・菓子製造 | 1   | 9       | 0      | 0    | 2     | 279   | 0       | 4                            | 74    | 9     | 1    | 0    | 0    | 0   | 0    | 1     | 108  | 101 | 37         | 402      | 20        | 32  | 83   | 29      | 16    | 70    | 0      | 1,287  |     |
|             |             | 05 酒類製造    | 0   | 2       | 0      | 0    | 0     | 20    | 0       | 1                            | 9     | 1     | 2    | 0    | 0    | 2   | 0    | 2     | 0    | 7   | 16         | 3        | 38        | 5   | 3    | 8       | 6     | 2     | 5      | 0      | 130 |
|             |             | 06 飲料製造    | 0   | 1       | 0      | 0    | 0     | 14    | 0       | 1                            | 14    | 1     | 0    | 0    | 0    | 0   | 0    | 2     | 0    | 3   | 14         | 8        | 29        | 5   | 2    | 6       | 4     | 3     | 4      | 2      | 113 |
|             |             | 09 その他の食品  | 2   | 17      | 3      | 2    | 7     | 733   | 0       | 11                           | 224   | 56    | 7    | 4    | 0    | 0   | 29   | 9     | 474  | 363 | 187        | 1,296    | 47        | 107 | 324  | 90      | 70    | 211   | 6      | 4,279  |     |
|             |             | 01 食品製造    | 4   | 46      | 9      | 4    | 13    | 1,450 | 0       | 29                           | 493   | 80    | 12   | 4    | 0    | 46  | 13   | 872   | 709  | 319 | 2,371      | 105      | 211       | 599 | 205  | 119     | 405   | 9     | 8,097  |        |     |
|             |             | 02 繊維工業    | 0   | 0       | 0      | 0    | 0     | 0     | 0       | 0                            | 0     | 0     | 0    | 0    | 0    | 0   | 0    | 0     | 0    | 0   | 0          | 0        | 0         | 0   | 0    | 0       | 0     | 0     | 0      | 2      | 0   |
|             |             | 02 紡績業     | 0   | 1       | 0      | 0    | 0     | 12    | 0       | 0                            | 0     | 0     | 0    | 0    | 0    | 0   | 0    | 0     | 4    | 2   | 1          | 5        | 0         | 2   | 1    | 0       | 0     | 0     | 0      | 0      | 29  |
|             | 03 織物業      | 0          | 0   | 0       | 0      | 0    | 19    | 0     | 0       | 0                            | 0     | 0     | 0    | 0    | 0    | 0   | 0    | 0     | 2    | 3   | 0          | 19       | 0         | 2   | 2    | 0       | 0     | 0     | 5      | 0      | 52  |
| 04 染色整理業    | 0           | 0          | 0   | 0       | 1      | 15   | 0     | 1     | 2       | 0                            | 1     | 0     | 0    | 0    | 0    | 0   | 0    | 6     | 8    | 2   | 13         | 0        | 2         | 2   | 4    | 0       | 3     | 0     | 60     |        |     |
| 09 その他の繊維   | 0           | 2          | 0   | 0       | 0      | 5    | 46    | 0     | 0       | 14                           | 2     | 0     | 0    | 0    | 0    | 0   | 1    | 7     | 24   | 8   | 40         | 0        | 16        | 7   | 3    | 1       | 6     | 0     | 182    |        |     |
| 03 衣服その他の繊維 | 01 外衣下着     | 0          | 3   | 0       | 0      | 6    | 93    | 0     | 1       | 16                           | 2     | 1     | 0    | 0    | 0    | 0   | 1    | 19    | 37   | 11  | 78         | 0        | 22        | 12  | 7    | 2       | 14    | 0     | 0      | 325    |     |
|             | 01 その他の繊維製品 | 0          | 1   | 1       | 0      | 0    | 2     | 11    | 0       | 4                            | 1     | 0     | 0    | 1    | 0    | 0   | 1    | 7     | 4    | 2   | 27         | 1        | 4         | 5   | 4    | 1       | 0     | 75    | 4      | 0      | 75  |
|             | 03 衣服その他の繊維 | 0          | 1   | 1       | 0      | 0    | 39    | 0     | 2       | 5                            | 0     | 0     | 0    | 0    | 0    | 0   | 0    | 7     | 11   | 7   | 40         | 0        | 7         | 7   | 1    | 1       | 4     | 1     | 1      | 134    |     |
|             | 01 製材業      | 0          | 1   | 1       | 0      | 2    | 50    | 0     | 2       | 9                            | 1     | 0     | 0    | 1    | 0    | 1   | 0    | 1     | 14   | 15  | 9          | 67       | 1         | 11  | 12   | 5       | 1     | 5     | 1      | 209    |     |
|             | 02 合板製造     | 0          | 7   | 146     | 3      | 0    | 11    | 0     | 4       | 81                           | 2     | 0     | 0    | 0    | 0    | 0   | 1    | 8     | 13   | 9   | 46         | 0        | 62        | 7   | 12   | 1       | 10    | 0     | 0      | 423    |     |
|             | 02 合成樹脂製品   | 0          | 1   | 44      | 0      | 1    | 18    | 0     | 0       | 6                            | 0     | 0     | 0    | 0    | 0    | 1   | 0    | 1     | 8    | 0   | 16         | 0        | 9         | 2   | 3    | 1       | 8     | 0     | 0      | 119    |     |
|             | 09 その他の木材   | 0          | 5   | 185     | 3      | 5    | 34    | 0     | 3       | 57                           | 2     | 0     | 0    | 0    | 0    | 0   | 0    | 17    | 22   | 5   | 44         | 0        | 60        | 12  | 10   | 2       | 17    | 0     | 0      | 483    |     |
|             | 04 木材・木製品   | 0          | 13  | 375     | 6      | 6    | 63    | 0     | 7       | 144                          | 4     | 0     | 0    | 0    | 0    | 0   | 2    | 0     | 26   | 43  | 14         | 106      | 0         | 131 | 21   | 25      | 4     | 35    | 0      | 1,025  |     |
|             | 01 木製家具     | 0          | 0   | 81      | 0      | 0    | 12    | 0     | 0       | 2                            | 5     | 1     | 0    | 0    | 0    | 0   | 1    | 11    | 8    | 3   | 13         | 0        | 17        | 5   | 2    | 0       | 5     | 0     | 0      | 166    |     |
|             | 02 金属製家具    | 0          | 1   | 0       | 0      | 0    | 3     | 1     | 0       | 3                            | 2     | 1     | 0    | 1    | 2    | 0   | 0    | 0     | 3    | 1   | 0          | 4        | 0         | 5   | 1    | 2       | 0     | 2     | 0      | 32     |     |
| 05 家具・装備品   | 03 建具製造     | 0          | 0   | 44      | 0      | 0    | 0     | 0     | 0       | 1                            | 1     | 0     | 0    | 0    | 0    | 0   | 0    | 4     | 2    | 2   | 8          | 0        | 3         | 0   | 0    | 1       | 2     | 0     | 0      | 70     |     |
|             | 09 その他の家具   | 0          | 1   | 21      | 0      | 1    | 11    | 0     | 0       | 1                            | 1     | 0     | 0    | 1    | 0    | 0   | 1    | 0     | 4    | 3   | 0          | 17       | 0         | 4   | 3    | 2       | 0     | 4     | 0      | 74     |     |
|             | 05 家具・装備品   | 0          | 2   | 146     | 0      | 4    | 26    | 0     | 5       | 9                            | 4     | 0     | 1    | 1    | 2    | 1   | 0    | 22    | 14   | 5   | 42         | 0        | 29        | 9   | 6    | 1       | 13    | 0     | 0      | 342    |     |
|             | 01 バルブ・紙    | 0          | 6   | 1       | 2      | 0    | 46    | 0     | 1       | 16                           | 2     | 0     | 0    | 0    | 0    | 0   | 1    | 8     | 6    | 3   | 37         | 2        | 4         | 5   | 5    | 2       | 2     | 0     | 0      | 149    |     |
|             | 02 紙加工品製造   | 0          | 10  | 2       | 0      | 5    | 181   | 0     | 3       | 65                           | 4     | 1     | 0    | 0    | 0    | 0   | 3    | 24    | 43   | 7   | 67         | 2        | 15        | 26  | 8    | 4       | 18    | 0     | 0      | 488    |     |
|             | 09 その他のバルブ等 | 0          | 4   | 1       | 0      | 4    | 58    | 0     | 0       | 23                           | 2     | 0     | 0    | 0    | 0    | 0   | 1    | 0     | 6    | 8   | 3          | 25       | 1         | 12  | 10   | 5       | 2     | 8     | 0      | 173    |     |
|             | 06 バルブ等     | 0          | 20  | 4       | 2      | 9    | 285   | 0     | 4       | 104                          | 8     | 1     | 0    | 0    | 1    | 4   | 0    | 38    | 57   | 13  | 129        | 5        | 31        | 41  | 18   | 8       | 28    | 0     | 0      | 810    |     |
|             | 01 印刷業      | 0          | 5   | 0       | 0      | 6    | 106   | 0     | 1       | 18                           | 6     | 0     | 0    | 1    | 2    | 22  | 28   | 5     | 57   | 1   | 19         | 28       | 1         | 19  | 28   | 1       | 1     | 23    | 0      | 330    |     |
|             | 02 製本業      | 0          | 1   | 0       | 0      | 1    | 20    | 0     | 0       | 1                            | 0     | 0     | 0    | 0    | 0    | 0   | 2    | 5     | 0    | 6   | 0          | 6        | 0         | 1   | 1    | 0       | 0     | 2     | 0      | 40     |     |
|             | 09 その他の印刷   | 0          | 0   | 1       | 0      | 1    | 21    | 0     | 0       | 1                            | 2     | 5     | 0    | 0    | 0    | 0   | 0    | 4     | 7    | 1   | 15         | 1        | 3         | 7   | 0    | 1       | 3     | 0     | 0      | 72     |     |
| 07 印刷・製本    | 01 印刷       | 0          | 6   | 1       | 0      | 8    | 147   | 0     | 1       | 21                           | 11    | 0     | 0    | 0    | 1    | 2   | 28   | 40    | 6    | 78  | 2          | 23       | 36        | 1   | 2    | 28      | 0     | 0     | 0      | 442    |     |
|             | 01 無機・有機化学  | 0          | 3   | 1       | 0      | 1    | 19    | 0     | 2       | 32                           | 4     | 1     | 4    | 0    | 0    | 2   | 1    | 8     | 29   | 11  | 67         | 27       | 10        | 24  | 8    | 3       | 14    | 0     | 0      | 271    |     |
|             | 02 化学繊維製造   | 0          | 1   | 0       | 0      | 0    | 5     | 0     | 0       | 5                            | 0     | 0     | 0    | 0    | 0    | 0   | 0    | 3     | 1    | 4   | 1          | 4        | 1         | 2   | 3    | 0       | 1     | 2     | 0      | 28     |     |
|             | 02 化学繊維製造   | 0          | 3   | 1       | 0      | 0    | 15    | 0     | 0       | 9                            | 0     | 0     | 1    | 0    | 0    | 0   | 0    | 4     | 20   | 5   | 51         | 10       | 5         | 13  | 4    | 1       | 25    | 1     | 0      | 168    |     |
|             | 03 医薬品製造    | 1          | 0   | 0       | 2      | 0    | 2     | 0     | 0       | 6                            | 1     | 1     | 1    | 0    | 0    | 1   | 2    | 10    | 2    | 14  | 1          | 15       | 2         | 2   | 1    | 1       | 0     | 0     | 0      | 50     |     |
|             | 04 石油・石炭製品  | 1          | 2   | 17      | 0      | 22   | 260   | 0     | 16      | 75                           | 5     | 0     | 2    | 2    | 2    | 4   | 56   | 109   | 33   | 187 | 13         | 52       | 62        | 13  | 11   | 46      | 0     | 0     | 990    |        |     |
|             | 05 プラスチック製品 | 0          | 1   | 0       | 0      | 0    | 0     | 0     | 4       | 8                            | 1     | 1     | 0    | 0    | 0    | 0   | 0    | 18    | 27   | 8   | 51         | 2        | 16        | 17  | 4    | 4       | 12    | 0     | 0      | 256    |     |
|             | 06 ゴム製品製造   | 0          | 0   | 0       | 0      | 0    | 15    | 0     | 0       | 2                            | 0     | 0     | 0    | 0    | 0    | 0   | 0    | 0     | 2    | 4   | 8          | 0        | 3         | 2   | 1    | 0       | 3     | 0     | 0      | 40     |     |
|             | 07 皮革製品製造   | 0          | 0   | 0       | 0      | 0    | 6     | 0     | 0       | 2                            | 0     | 0     | 0    | 0    | 0    | 0   | 0    | 0     | 3    | 1   | 8          | 1        | 0         | 6   | 2    | 0       | 2     | 0     | 3      | 0      | 33  |
|             | 08 塗料製造     | 0          | 1   | 0       | 0      | 0    | 6     | 0     | 0       | 10                           | 1     | 0     | 0    | 0    | 0    | 0   | 3    | 0     | 3    | 6   | 3          | 6        | 3         | 3   | 5    | 0       | 0     | 3     | 1      | 55     |     |
| 09 化学肥料     | 01 化学肥料     | 0          | 1   | 0       | 0      | 1    | 21    | 0     | 0       | 1                            | 3     | 4     | 0    | 3    | 0    | 0   | 0    | 15    | 40   | 17  | 75         | 15       | 20        | 20  | 7    | 3       | 21    | 2     | 0      | 322    |     |
|             | 09 その他の化学   | 2          | 12  | 21      | 4      | 51   | 432   | 0     | 25      | 166                          | 14    | 6     | 12   | 2    | 12   | 6   | 104  | 232   | 85   | 471 | 73         | 113      | 154       | 47  | 24   | 128     | 4     | 2,213 | 4      | 2,213  |     |
|             | 08 化学工業     | 0          | 3   | 2       | 11     | 12   | 49    | 0     | 29      | 145                          | 5     | 3     | 0    | 5    | 0    | 1   | 14   | 45    | 27   | 139 | 4          | 76       | 16        | 11  | 3    | 26      | 2     | 0     | 628    |        |     |
|             | 01 セメント製品   | 0          | 2   | 0       | 0      | 4    | 16    | 0     | 1       | 5                            | 1     | 0     | 0    | 0    | 0    | 0   | 0    | 8     | 9    | 4   | 18         | 0        | 16        | 8   | 8    | 1       | 5     | 0     | 106    |        |     |
|             | 02 ガラス製品    | 0          | 2   | 2       | 0      | 3    | 8     | 0     | 0       | 8                            | 0     | 0     | 0    | 0    | 0    | 0   | 0    | 2     | 6    | 1   | 15         | 0        | 6         | 1   | 3    | 1       | 5     | 0     | 63     |        |     |
|             | 03 陶磁器製品    | 0          | 0   | 0       | 1      | 1    | 0     | 0     | 0       | 1                            | 0     | 0     | 0    | 0    | 0    | 0   | 0    | 0     | 2    | 2   | 5          | 0        | 4         | 1   | 0    | 1       | 2     | 0     | 25     |        |     |
|             | 04 耐火物製造    | 0          | 3   | 1       | 0      | 0    | 2     | 0     | 2       | 1                            | 1     | 0     | 0    | 0    | 0    | 0   | 2    | 0     | 2    | 2   | 5          | 0        | 4         | 1   | 0    | 2       | 0     | 0     | 0      | 0      |     |
|             | 05 その他の窯業   | 0          | 3   | 1       | 0      | 0    | 2     | 0     | 2       | 1                            | 1     | 0     | 0    | 0    | 0    | 0   | 2    | 0     | 2    | 2   | 5          | 0        | 4         | 1   | 0    | 2       | 0     | 0     | 0      | 0      |     |
|             | 09 その他の土石製品 | 0          | 3   | 2       | 5      | 12   | 21    | 0     | 7       | 50                           | 1     | 0     | 0    | 2    | 1    | 0   | 0    | 13    | 23   | 9   | 45         | 1        | 32        | 8   | 9    | 4       | 12    | 0     | 0      | 260    |     |
|             | 09 窯業土石     | 0          | 13  | 8       | 17     | 33   | 99    | 0     | 40      | 210                          | 7     | 3     | 0    | 7    | 4    | 1   | 38   | 85    | 45   | 224 | 5          | 137      | 35        | 31  | 10   | 54      | 2     | 1,108 |        |        |     |
| 10 鉄鋼業      | 01 製鉄・製鋼    | 0          | 2   | 0       | 1      | 25   | 13    | 0     | 18      | 26                           | 3     | 0     | 1    | 2    | 9    | 0   | 4    | 16    | 13   | 35  | 6          | 38       | 3         | 3   | 0    | 5       | 0     | 223   | 3      | 0      | 223 |
|             | 02 鋳物業      | 0          | 1   | 2       | 0      | 30   | 20    | 0     | 26      | 8                            | 0     | 1     | 0    | 0    | 0    | 10  | 1    | 7     | 21   | 8   | 27         | 5        | 50        | 6   | 6    | 0       | 8     | 0     | 237    | 0      | 0   |
|             | 09 その他の鉄鋼業  | 0          | 0   | 0       | 0      | 0    | 0     | 0     | 15      | 26                           | 0     | 0     | 0    | 0    | 2    | 1   | 0    | 2     | 12   | 7   | 21         | 0        | 38        | 9   | 2    | 1       | 9     | 0     | 173    |        |     |
|             | 10 鉄鋼業      | 0          | 3   | 2       | 1      | 77   | 39    | 0     | 59      | 60                           | 3     | 1     | 1    | 4    | 20   | 1   | 13   | 49    | 28   | 83  | 11         | 126      | 18        | 11  | 1    | 22      | 0     | 633   | 0      | 0      | 633 |
|             | 01 非鉄精錬正延   | 0          | 0   | 0       | 1      | 0    | 6     | 11    | 0       | 4                            | 9     | 2     | 0    | 1    | 0    | 1   | 0    | 2     | 10   | 3   | 24         | 0        | 11        | 8   | 5    | 0       | 1     | 0     | 99     | 0      | 0   |
| 11 非鉄金属     | 02 非鉄精錬正延   | 0          | 0   | 1       | 0      | 14   | 9     | 0     | 4       | 3                            | 0     | 0     | 0    | 0    | 0    | 6   | 0    | 5     | 5    | 9   | 2          | 14       | 4         | 5   | 1    | 8       | 0     | 95    | 0      | 0      | 95  |
|             | 09 その他の非鉄金属 | 0          | 3   | 0       | 0      | 22   | 14    | 0     | 4       | 8                            | 1     | 0     | 0    | 0    | 2    | 1   | 3    | 11    | 5    | 20  | 2          | 18       | 6         | 3   | 2    | 5       | 0     | 130   | 0      | 0      | 130 |
|             | 11 非鉄金属     | 0          | 3   | 2       |        |      |       |       |         |                              |       |       |      |      |      |     |      |       |      |     |            |          |           |     |      |         |       |       |        |        |     |

| 大業種          | 中業種 | 小業種 | 原機 | 動力機構 | 木工機械 | 材料加工機械 | 建築機械等機 | 金加工機械 | 一風機械 | 動力機械等 | 力一クレン | 動力機械等 | 人力車 | 圧力容器 | 力化設備 | 学接装置 | 戸・窓等 | 電・電機設備 | 人機工具等 | 力機械等 | 具の用途 | そのものの設置、備設 | 他設備、建築物等 | 危険物、有害物 | 材料 | 荷 | 環境等 | その他の起因物 | 起物 | 割合 | (単位：人) |            |
|--------------|-----|-----|----|------|------|--------|--------|-------|------|-------|-------|-------|-----|------|------|------|------|--------|-------|------|------|------------|----------|---------|----|---|-----|---------|----|----|--------|------------|
|              |     |     |    |      |      |        |        |       |      |       |       |       |     |      |      |      |      |        |       |      |      |            |          |         |    |   |     |         |    |    |        | 計          |
| 大業種          | 中業種 | 小業種 | 原機 | 動力機構 | 木工機械 | 材料加工機械 | 建築機械等機 | 金加工機械 | 一風機械 | 動力機械等 | 力一クレン | 動力機械等 | 人力車 | 圧力容器 | 力化設備 | 学接装置 | 戸・窓等 | 電・電機設備 | 人機工具等 | 力機械等 | 具の用途 | そのものの設置、備設 | 他設備、建築物等 | 危険物、有害物 | 材料 | 荷 | 環境等 | その他の起因物 | 起物 | 割合 | (単位：人) |            |
|              |     |     |    |      |      |        |        |       |      |       |       |       |     |      |      |      |      |        |       |      |      |            |          |         |    |   |     |         |    |    |        | 01 洋食器・刀物  |
|              |     |     |    |      |      |        |        |       |      |       |       |       |     |      |      |      |      |        |       |      |      |            |          |         |    |   |     |         |    |    |        | 02 ねじ等製造   |
|              |     |     |    |      |      |        |        |       |      |       |       |       |     |      |      |      |      |        |       |      |      |            |          |         |    |   |     |         |    |    |        | 03 金属プレス   |
|              |     |     |    |      |      |        |        |       |      |       |       |       |     |      |      |      |      |        |       |      |      |            |          |         |    |   |     |         |    |    |        | 04 めっき業    |
|              |     |     |    |      |      |        |        |       |      |       |       |       |     |      |      |      |      |        |       |      |      |            |          |         |    |   |     |         |    |    |        | 09 その他金属   |
|              |     |     |    |      |      |        |        |       |      |       |       |       |     |      |      |      |      |        |       |      |      |            |          |         |    |   |     |         |    |    |        | 12 金属製品    |
|              |     |     |    |      |      |        |        |       |      |       |       |       |     |      |      |      |      |        |       |      |      |            |          |         |    |   |     |         |    |    |        | 01 機械器具製造  |
|              |     |     |    |      |      |        |        |       |      |       |       |       |     |      |      |      |      |        |       |      |      |            |          |         |    |   |     |         |    |    |        | 02 計量器測定器  |
|              |     |     |    |      |      |        |        |       |      |       |       |       |     |      |      |      |      |        |       |      |      |            |          |         |    |   |     |         |    |    |        | 03 光学機械    |
|              |     |     |    |      |      |        |        |       |      |       |       |       |     |      |      |      |      |        |       |      |      |            |          |         |    |   |     |         |    |    |        | 04 時計製造    |
|              |     |     |    |      |      |        |        |       |      |       |       |       |     |      |      |      |      |        |       |      |      |            |          |         |    |   |     |         |    |    |        | 05 その他精密機械 |
|              |     |     |    |      |      |        |        |       |      |       |       |       |     |      |      |      |      |        |       |      |      |            |          |         |    |   |     |         |    |    |        | 13 一般機械器具  |
|              |     |     |    |      |      |        |        |       |      |       |       |       |     |      |      |      |      |        |       |      |      |            |          |         |    |   |     |         |    |    |        | 01 重電機     |
|              |     |     |    |      |      |        |        |       |      |       |       |       |     |      |      |      |      |        |       |      |      |            |          |         |    |   |     |         |    |    |        | 02 軽電機製造   |
|              |     |     |    |      |      |        |        |       |      |       |       |       |     |      |      |      |      |        |       |      |      |            |          |         |    |   |     |         |    |    |        | 03 電子・通信機器 |
| 09 その他の電気機械  |     |     |    |      |      |        |        |       |      |       |       |       |     |      |      |      |      |        |       |      |      |            |          |         |    |   |     |         |    |    |        |            |
| 14 電気機械器具    |     |     |    |      |      |        |        |       |      |       |       |       |     |      |      |      |      |        |       |      |      |            |          |         |    |   |     |         |    |    |        |            |
| 01 造船業       |     |     |    |      |      |        |        |       |      |       |       |       |     |      |      |      |      |        |       |      |      |            |          |         |    |   |     |         |    |    |        |            |
| 02 自動車製造     |     |     |    |      |      |        |        |       |      |       |       |       |     |      |      |      |      |        |       |      |      |            |          |         |    |   |     |         |    |    |        |            |
| 03 鉄道車両      |     |     |    |      |      |        |        |       |      |       |       |       |     |      |      |      |      |        |       |      |      |            |          |         |    |   |     |         |    |    |        |            |
| 09 その他輸送機械   |     |     |    |      |      |        |        |       |      |       |       |       |     |      |      |      |      |        |       |      |      |            |          |         |    |   |     |         |    |    |        |            |
| 15 輸送機械製造    |     |     |    |      |      |        |        |       |      |       |       |       |     |      |      |      |      |        |       |      |      |            |          |         |    |   |     |         |    |    |        |            |
| 01 電気業       |     |     |    |      |      |        |        |       |      |       |       |       |     |      |      |      |      |        |       |      |      |            |          |         |    |   |     |         |    |    |        |            |
| 02 ガス業       |     |     |    |      |      |        |        |       |      |       |       |       |     |      |      |      |      |        |       |      |      |            |          |         |    |   |     |         |    |    |        |            |
| 03 水道業       |     |     |    |      |      |        |        |       |      |       |       |       |     |      |      |      |      |        |       |      |      |            |          |         |    |   |     |         |    |    |        |            |
| 09 その他の電気・ガス |     |     |    |      |      |        |        |       |      |       |       |       |     |      |      |      |      |        |       |      |      |            |          |         |    |   |     |         |    |    |        |            |
| 16 電気・ガス     |     |     |    |      |      |        |        |       |      |       |       |       |     |      |      |      |      |        |       |      |      |            |          |         |    |   |     |         |    |    |        |            |
| 01 自動車整備     |     |     |    |      |      |        |        |       |      |       |       |       |     |      |      |      |      |        |       |      |      |            |          |         |    |   |     |         |    |    |        |            |
| 02 機械修理業     |     |     |    |      |      |        |        |       |      |       |       |       |     |      |      |      |      |        |       |      |      |            |          |         |    |   |     |         |    |    |        |            |
| 03 クリーニング業   |     |     |    |      |      |        |        |       |      |       |       |       |     |      |      |      |      |        |       |      |      |            |          |         |    |   |     |         |    |    |        |            |
| 04 たばこ製造     |     |     |    |      |      |        |        |       |      |       |       |       |     |      |      |      |      |        |       |      |      |            |          |         |    |   |     |         |    |    |        |            |
| 09 その他製造     |     |     |    |      |      |        |        |       |      |       |       |       |     |      |      |      |      |        |       |      |      |            |          |         |    |   |     |         |    |    |        |            |
| 01 製造業小計     |     |     |    |      |      |        |        |       |      |       |       |       |     |      |      |      |      |        |       |      |      |            |          |         |    |   |     |         |    |    |        |            |
| 01 石灰鉱業      |     |     |    |      |      |        |        |       |      |       |       |       |     |      |      |      |      |        |       |      |      |            |          |         |    |   |     |         |    |    |        |            |
| 01 石灰鉱業      |     |     |    |      |      |        |        |       |      |       |       |       |     |      |      |      |      |        |       |      |      |            |          |         |    |   |     |         |    |    |        |            |
| 02 土石採取業     |     |     |    |      |      |        |        |       |      |       |       |       |     |      |      |      |      |        |       |      |      |            |          |         |    |   |     |         |    |    |        |            |
| 02 砂利採取業     |     |     |    |      |      |        |        |       |      |       |       |       |     |      |      |      |      |        |       |      |      |            |          |         |    |   |     |         |    |    |        |            |
| 09 その他の土石採取  |     |     |    |      |      |        |        |       |      |       |       |       |     |      |      |      |      |        |       |      |      |            |          |         |    |   |     |         |    |    |        |            |
| 02 土石採取業     |     |     |    |      |      |        |        |       |      |       |       |       |     |      |      |      |      |        |       |      |      |            |          |         |    |   |     |         |    |    |        |            |
| 01 金属鉱業      |     |     |    |      |      |        |        |       |      |       |       |       |     |      |      |      |      |        |       |      |      |            |          |         |    |   |     |         |    |    |        |            |
| 02 石油等鉱業     |     |     |    |      |      |        |        |       |      |       |       |       |     |      |      |      |      |        |       |      |      |            |          |         |    |   |     |         |    |    |        |            |
| 09 その他の鉱業    |     |     |    |      |      |        |        |       |      |       |       |       |     |      |      |      |      |        |       |      |      |            |          |         |    |   |     |         |    |    |        |            |
| 02 鉱業小計      |     |     |    |      |      |        |        |       |      |       |       |       |     |      |      |      |      |        |       |      |      |            |          |         |    |   |     |         |    |    |        |            |
| 01 水力発電所     |     |     |    |      |      |        |        |       |      |       |       |       |     |      |      |      |      |        |       |      |      |            |          |         |    |   |     |         |    |    |        |            |
| 02 トンネル建設工事  |     |     |    |      |      |        |        |       |      |       |       |       |     |      |      |      |      |        |       |      |      |            |          |         |    |   |     |         |    |    |        |            |
| 03 地下鉄建設工事   |     |     |    |      |      |        |        |       |      |       |       |       |     |      |      |      |      |        |       |      |      |            |          |         |    |   |     |         |    |    |        |            |
| 04 軌道建設工事    |     |     |    |      |      |        |        |       |      |       |       |       |     |      |      |      |      |        |       |      |      |            |          |         |    |   |     |         |    |    |        |            |
| 05 橋梁建設工事    |     |     |    |      |      |        |        |       |      |       |       |       |     |      |      |      |      |        |       |      |      |            |          |         |    |   |     |         |    |    |        |            |
| 06 道路建設工事    |     |     |    |      |      |        |        |       |      |       |       |       |     |      |      |      |      |        |       |      |      |            |          |         |    |   |     |         |    |    |        |            |
| 07 河川土木工事    |     |     |    |      |      |        |        |       |      |       |       |       |     |      |      |      |      |        |       |      |      |            |          |         |    |   |     |         |    |    |        |            |
| 08 砂防工事      |     |     |    |      |      |        |        |       |      |       |       |       |     |      |      |      |      |        |       |      |      |            |          |         |    |   |     |         |    |    |        |            |
| 09 土地整理土木    |     |     |    |      |      |        |        |       |      |       |       |       |     |      |      |      |      |        |       |      |      |            |          |         |    |   |     |         |    |    |        |            |
| 10 上下水道      |     |     |    |      |      |        |        |       |      |       |       |       |     |      |      |      |      |        |       |      |      |            |          |         |    |   |     |         |    |    |        |            |
| 11 港湾海岸      |     |     |    |      |      |        |        |       |      |       |       |       |     |      |      |      |      |        |       |      |      |            |          |         |    |   |     |         |    |    |        |            |
| 99 その他土木     |     |     |    |      |      |        |        |       |      |       |       |       |     |      |      |      |      |        |       |      |      |            |          |         |    |   |     |         |    |    |        |            |
| 01 土木工事      |     |     |    |      |      |        |        |       |      |       |       |       |     |      |      |      |      |        |       |      |      |            |          |         |    |   |     |         |    |    |        |            |

[illegible]

[illegible]

## 19. 業種別・年齢別労働災害発生状況

| 業種          |             |             | 年齢  |            |            |            |            |            |            |            |            |            |            |            |            |            |       |       |  | (令和6年) |  |  |  |  | (単位：人) |  |
|-------------|-------------|-------------|-----|------------|------------|------------|------------|------------|------------|------------|------------|------------|------------|------------|------------|------------|-------|-------|--|--------|--|--|--|--|--------|--|
|             |             |             | 19歳 | 20歳<br>24歳 | 25歳<br>29歳 | 30歳<br>34歳 | 35歳<br>39歳 | 40歳<br>44歳 | 45歳<br>49歳 | 50歳<br>54歳 | 55歳<br>59歳 | 60歳<br>64歳 | 65歳<br>69歳 | 70歳<br>74歳 | 75歳<br>79歳 | 80歳<br>84歳 | 85歳   | 計     |  |        |  |  |  |  |        |  |
| 01 製造業      | 01 食料品製造    | 01 肉・乳製品    | 12  | 82         | 85         | 77         | 68         | 82         | 90         | 122        | 135        | 117        | 92         | 35         | 18         | 1          | 0     | 1,016 |  |        |  |  |  |  |        |  |
|             |             | 02 水産食料品    | 16  | 85         | 67         | 51         | 44         | 64         | 87         | 97         | 126        | 114        | 94         | 60         | 25         | 5          | 0     | 935   |  |        |  |  |  |  |        |  |
|             |             | 03 農産食料品    | 5   | 17         | 17         | 18         | 25         | 25         | 39         | 37         | 44         | 37         | 37         | 27         | 9          | 0          | 0     | 337   |  |        |  |  |  |  |        |  |
|             |             | 04 パン・菓子製造  | 23  | 106        | 88         | 77         | 71         | 98         | 130        | 175        | 196        | 168        | 105        | 34         | 12         | 3          | 1     | 1,287 |  |        |  |  |  |  |        |  |
|             |             | 05 酒製造      | 1   | 4          | 9          | 15         | 9          | 18         | 12         | 14         | 17         | 13         | 9          | 4          | 4          | 1          | 0     | 130   |  |        |  |  |  |  |        |  |
|             |             | 06 飲料製造     | 1   | 6          | 6          | 7          | 15         | 13         | 18         | 12         | 11         | 14         | 8          | 2          | 0          | 0          | 0     | 113   |  |        |  |  |  |  |        |  |
|             |             | 09 その他の食品   | 57  | 295        | 261        | 222        | 226        | 299        | 377        | 546        | 622        | 534        | 453        | 280        | 90         | 13         | 4     | 4,279 |  |        |  |  |  |  |        |  |
|             |             | 01 食料品製造    | 115 | 595        | 533        | 467        | 458        | 599        | 753        | 1,003      | 1,151      | 997        | 798        | 442        | 158        | 23         | 5     | 8,097 |  |        |  |  |  |  |        |  |
|             | 02 繊維工業     | 01 製糸業      | 0   | 0          | 0          | 0          | 0          | 0          | 0          | 1          | 1          | 0          | 0          | 0          | 0          | 0          | 0     | 2     |  |        |  |  |  |  |        |  |
|             |             | 02 紡績業      | 0   | 3          | 5          | 2          | 1          | 2          | 4          | 5          | 2          | 1          | 3          | 1          | 0          | 0          | 0     | 29    |  |        |  |  |  |  |        |  |
|             |             | 03 織物業      | 0   | 3          | 2          | 3          | 6          | 3          | 2          | 8          | 4          | 5          | 6          | 7          | 3          | 0          | 0     | 52    |  |        |  |  |  |  |        |  |
|             |             | 04 染色整理業    | 1   | 5          | 0          | 0          | 4          | 3          | 5          | 8          | 14         | 4          | 7          | 2          | 6          | 1          | 0     | 60    |  |        |  |  |  |  |        |  |
|             |             | 09 その他の繊維   | 2   | 7          | 11         | 8          | 12         | 13         | 24         | 29         | 26         | 16         | 19         | 8          | 4          | 3          | 0     | 182   |  |        |  |  |  |  |        |  |
|             |             | 02 繊維工業     | 3   | 18         | 18         | 13         | 23         | 21         | 35         | 51         | 47         | 26         | 35         | 18         | 13         | 4          | 0     | 325   |  |        |  |  |  |  |        |  |
|             | 03 衣服その他の繊維 | 01 外衣下着     | 1   | 2          | 2          | 2          | 5          | 3          | 7          | 12         | 14         | 11         | 6          | 8          | 1          | 1          | 0     | 75    |  |        |  |  |  |  |        |  |
|             |             | 09 その他の繊維製品 | 0   | 8          | 5          | 12         | 11         | 13         | 13         | 17         | 16         | 16         | 11         | 9          | 3          | 0          | 0     | 134   |  |        |  |  |  |  |        |  |
|             |             | 03 衣服その他の繊維 | 1   | 10         | 7          | 14         | 16         | 16         | 20         | 29         | 30         | 27         | 17         | 17         | 4          | 1          | 0     | 209   |  |        |  |  |  |  |        |  |
|             | 04 木材・木製品   | 01 製材業      | 6   | 23         | 21         | 24         | 39         | 28         | 56         | 51         | 46         | 55         | 39         | 23         | 8          | 3          | 1     | 423   |  |        |  |  |  |  |        |  |
|             |             | 02 合板製造     | 4   | 12         | 14         | 8          | 11         | 10         | 15         | 15         | 12         | 9          | 3          | 3          | 2          | 0          | 1     | 119   |  |        |  |  |  |  |        |  |
|             |             | 09 その他の木材   | 7   | 24         | 29         | 27         | 45         | 48         | 56         | 52         | 60         | 36         | 46         | 29         | 17         | 6          | 1     | 483   |  |        |  |  |  |  |        |  |
|             |             | 04 木材・木製品   | 17  | 59         | 64         | 59         | 95         | 86         | 127        | 118        | 118        | 100        | 88         | 55         | 27         | 9          | 3     | 1,025 |  |        |  |  |  |  |        |  |
|             | 05 家具・装備品   | 01 木製家具     | 0   | 7          | 10         | 12         | 14         | 12         | 18         | 18         | 21         | 15         | 16         | 15         | 7          | 0          | 1     | 166   |  |        |  |  |  |  |        |  |
|             |             | 02 金属製家具    | 0   | 5          | 3          | 2          | 0          | 4          | 1          | 6          | 3          | 4          | 1          | 2          | 1          | 0          | 0     | 32    |  |        |  |  |  |  |        |  |
|             |             | 03 建具製造     | 0   | 5          | 6          | 5          | 5          | 3          | 6          | 1          | 12         | 4          | 6          | 13         | 3          | 1          | 0     | 70    |  |        |  |  |  |  |        |  |
|             |             | 09 その他の家具   | 1   | 6          | 5          | 7          | 2          | 12         | 8          | 9          | 5          | 6          | 7          | 1          | 3          | 2          | 0     | 74    |  |        |  |  |  |  |        |  |
|             |             | 05 家具・装備品   | 1   | 23         | 24         | 26         | 21         | 31         | 33         | 34         | 41         | 29         | 30         | 31         | 14         | 3          | 1     | 342   |  |        |  |  |  |  |        |  |
|             | 06 パルプ等     | 01 パルプ・紙    | 2   | 4          | 10         | 13         | 12         | 18         | 23         | 25         | 19         | 11         | 9          | 1          | 1          | 1          | 0     | 149   |  |        |  |  |  |  |        |  |
|             |             | 02 紙加工品製造   | 7   | 45         | 26         | 37         | 38         | 56         | 65         | 68         | 64         | 51         | 17         | 9          | 5          | 0          | 0     | 488   |  |        |  |  |  |  |        |  |
|             |             | 09 その他パルプ等  | 0   | 18         | 11         | 13         | 18         | 14         | 19         | 21         | 22         | 23         | 7          | 5          | 2          | 0          | 0     | 173   |  |        |  |  |  |  |        |  |
|             |             | 06 パルプ等     | 9   | 67         | 47         | 63         | 68         | 88         | 107        | 114        | 105        | 85         | 33         | 15         | 8          | 1          | 0     | 810   |  |        |  |  |  |  |        |  |
|             | 07 印刷・製本    | 01 印刷業      | 6   | 25         | 25         | 17         | 25         | 35         | 44         | 61         | 39         | 30         | 13         | 7          | 2          | 1          | 0     | 330   |  |        |  |  |  |  |        |  |
|             |             | 02 製本業      | 2   | 1          | 2          | 2          | 2          | 3          | 3          | 10         | 5          | 4          | 3          | 3          | 0          | 0          | 0     | 40    |  |        |  |  |  |  |        |  |
|             |             | 09 その他の印刷   | 2   | 8          | 8          | 6          | 6          | 6          | 8          | 8          | 8          | 6          | 4          | 0          | 0          | 2          | 0     | 72    |  |        |  |  |  |  |        |  |
|             |             | 07 印刷・製本    | 10  | 34         | 35         | 25         | 33         | 44         | 55         | 79         | 52         | 40         | 20         | 10         | 2          | 3          | 0     | 442   |  |        |  |  |  |  |        |  |
|             | 08 化学工業     | 01 無機・有機化学  | 5   | 15         | 18         | 22         | 29         | 19         | 30         | 50         | 43         | 27         | 11         | 2          | 0          | 0          | 0     | 271   |  |        |  |  |  |  |        |  |
|             |             | 02 化学繊維製造   | 1   | 1          | 4          | 4          | 3          | 2          | 2          | 3          | 5          | 2          | 1          | 0          | 0          | 0          | 0     | 28    |  |        |  |  |  |  |        |  |
|             |             | 03 医薬品製造    | 5   | 14         | 26         | 10         | 12         | 18         | 26         | 20         | 20         | 10         | 6          | 1          | 0          | 0          | 0     | 168   |  |        |  |  |  |  |        |  |
|             |             | 04 石油・石炭製品  | 0   | 4          | 8          | 3          | 4          | 1          | 6          | 8          | 7          | 4          | 4          | 0          | 1          | 0          | 0     | 50    |  |        |  |  |  |  |        |  |
|             |             | 05 プラスチック製品 | 15  | 72         | 82         | 76         | 83         | 89         | 128        | 143        | 120        | 97         | 49         | 23         | 9          | 3          | 1     | 990   |  |        |  |  |  |  |        |  |
|             |             | 06 ゴム製品製造   | 5   | 21         | 20         | 16         | 21         | 32         | 24         | 41         | 35         | 18         | 16         | 3          | 3          | 1          | 0     | 256   |  |        |  |  |  |  |        |  |
|             |             | 07 皮革製品製造   | 1   | 4          | 1          | 2          | 4          | 5          | 7          | 5          | 3          | 4          | 2          | 1          | 1          | 0          | 0     | 40    |  |        |  |  |  |  |        |  |
|             |             | 08 塗料製造     | 0   | 2          | 3          | 4          | 2          | 2          | 6          | 3          | 7          | 3          | 0          | 1          | 0          | 0          | 0     | 33    |  |        |  |  |  |  |        |  |
|             |             | 09 化学肥料     | 1   | 5          | 2          | 2          | 5          | 8          | 4          | 10         | 8          | 4          | 5          | 1          | 0          | 0          | 0     | 55    |  |        |  |  |  |  |        |  |
|             |             | 09 その他の化学   | 5   | 24         | 20         | 30         | 30         | 36         | 35         | 39         | 39         | 32         | 23         | 5          | 4          | 0          | 0     | 322   |  |        |  |  |  |  |        |  |
|             |             | 08 化学工業     | 38  | 162        | 184        | 169        | 193        | 212        | 268        | 322        | 287        | 201        | 117        | 37         | 18         | 4          | 1     | 2,213 |  |        |  |  |  |  |        |  |
|             | 09 窯業土石     | 01 セメント製品   | 4   | 31         | 43         | 30         | 35         | 56         | 65         | 99         | 91         | 89         | 30         | 37         | 15         | 3          | 0     | 628   |  |        |  |  |  |  |        |  |
|             |             | 02 ガラス製品    | 0   | 6          | 8          | 10         | 12         | 13         | 23         | 8          | 13         | 10         | 2          | 1          | 0          | 0          | 0     | 106   |  |        |  |  |  |  |        |  |
| 03 陶磁器製品    |             | 0           | 6   | 3          | 3          | 6          | 2          | 7          | 12         | 7          | 8          | 3          | 3          | 3          | 0          | 0          | 63    |       |  |        |  |  |  |  |        |  |
| 04 耐火物製造    |             | 0           | 3   | 0          | 1          | 2          | 1          | 4          | 3          | 6          | 2          | 2          | 1          | 0          | 0          | 0          | 25    |       |  |        |  |  |  |  |        |  |
| 05 その他の窯業   |             | 0           | 3   | 0          | 2          | 3          | 0          | 4          | 4          | 4          | 4          | 0          | 2          | 0          | 0          | 0          | 26    |       |  |        |  |  |  |  |        |  |
| 09 その他の土石製品 |             | 4           | 19  | 9          | 18         | 20         | 29         | 30         | 34         | 30         | 22         | 21         | 21         | 2          | 1          | 0          | 260   |       |  |        |  |  |  |  |        |  |
| 10 鉄鋼業      | 09 窯業土石     | 8           | 68  | 63         | 64         | 78         | 101        | 133        | 160        | 151        | 135        | 58         | 65         | 20         | 4          | 0          | 1,108 |       |  |        |  |  |  |  |        |  |
|             | 01 製鉄・製鋼    | 6           | 23  | 19         | 21         | 26         | 20         | 27         | 28         | 23         | 14         | 11         | 4          | 1          | 0          | 0          | 223   |       |  |        |  |  |  |  |        |  |
|             | 02 鋳物業      | 1           | 20  | 27         | 20         | 20         | 25         | 32         | 30         | 22         | 19         | 7          | 11         | 2          | 1          | 0          | 237   |       |  |        |  |  |  |  |        |  |
|             | 09 その他の鉄鋼業  | 2           | 11  | 15         | 17         | 17         | 11         | 22         | 27         | 22         | 14         | 10         | 2          | 2          | 0          | 1          | 173   |       |  |        |  |  |  |  |        |  |
| 11 非鉄金属     | 10 鉄鋼業      | 9           | 54  | 61         | 58         | 63         | 56         | 81         | 85         | 67         | 47         | 28         | 17         | 5          | 1          | 1          | 633   |       |  |        |  |  |  |  |        |  |
|             | 01 非鉄精錬圧延   | 0           | 3   | 7          | 13         | 8          | 13         | 14         | 9          | 15         | 9          | 5          | 2          | 1          | 0          | 0          | 99    |       |  |        |  |  |  |  |        |  |
|             | 02 非鉄鋳物業    | 1           | 13  | 10         | 13         | 3          | 9          | 12         | 11         | 12         | 5          | 3          | 2          | 1          | 0          | 0          | 95    |       |  |        |  |  |  |  |        |  |
|             | 09 その他の非鉄金属 | 1           | 8   | 10         | 12         | 8          | 14         | 19         | 19         | 24         | 9          | 3          | 2          | 1          | 0          | 0          | 130   |       |  |        |  |  |  |  |        |  |
| 12 金属製品     | 11 非鉄金属     | 2           | 24  | 27         | 38         | 19         | 36         | 45         | 39         | 51         | 23         | 11         | 6          | 3          | 0          | 0          | 324   |       |  |        |  |  |  |  |        |  |
|             | 01 洋食器・刃物   | 0           | 0   | 2          | 5          | 4          | 6          | 6          | 10         | 6          | 3          | 2          | 0          | 3          | 0          | 0          | 47    |       |  |        |  |  |  |  |        |  |
|             | 02 ねじ等製造    | 1           | 7   | 4          | 6          | 4          | 8          | 11         | 6          | 6          | 12         | 5          | 0          | 2          | 0          | 0          | 74    |       |  |        |  |  |  |  |        |  |
|             | 03 金属プレス    | 8           | 27  | 25         | 31         | 22         | 36         | 36         | 53         | 38         | 38         | 21         | 13         | 10         | 1          | 0          | 359   |       |  |        |  |  |  |  |        |  |
|             | 04 めっき業     | 5           | 21  | 13         | 11         | 13         | 15         | 17         | 20         | 21         | 22         | 7          | 6          | 3          | 1          | 0          | 175   |       |  |        |  |  |  |  |        |  |
| 13 一般機械器具   | 09 その他金属    | 63          | 264 | 288        | 276        | 289        | 292        | 351        | 408        | 338        | 239        | 184        | 126        | 54         | 16         | 1          | 3,189 |       |  |        |  |  |  |  |        |  |
|             | 12 金属製品     | 77          | 319 | 332        | 329        | 334        | 357        | 421        | 497        | 409        | 314        | 219        | 145        | 72         | 18         | 1          | 3,844 |       |  |        |  |  |  |  |        |  |
|             | 01 機械器具製造   | 20          | 98  | 122        | 137        | 148        | 138        | 136        | 156        | 179        | 109        | 71         | 32         | 24         | 6          | 0          | 1,376 |       |  |        |  |  |  |  |        |  |
|             | 02 計量器測定器   | 0           | 4   | 3          | 2          | 4          | 2          | 3          | 6          | 9          | 6          | 6          | 0          | 1          | 0          | 0          | 46    |       |  |        |  |  |  |  |        |  |
|             | 03 光学機械     | 0           | 4   | 2          | 3          | 3          | 6          | 6          | 9          | 9          | 4          | 3          | 1          | 0          | 0          | 0          | 50    |       |  |        |  |  |  |  |        |  |
|             | 04 時計製造     | 0           | 1   | 1          | 0          | 0          | 1          | 3          | 0          | 0          | 1          | 1          | 0          | 0          | 0          | 0          | 8     |       |  |        |  |  |  |  |        |  |
| 14 電気機械器具   | 05 その他精密機械  | 0           | 18  | 14         | 8          | 11         | 21         | 20         | 28         | 21         | 20         | 3          | 6          | 4          | 1          | 0          | 175   |       |  |        |  |  |  |  |        |  |
|             | 13 一般機械器具   | 20          | 125 | 142        | 150        | 166        | 168        | 168        | 199        | 218        | 140        | 84         | 39         | 29         | 7          | 0          | 1,655 |       |  |        |  |  |  |  |        |  |
|             | 01 重電機      | 1           | 9   | 8          | 9          | 8          | 9          | 14         | 20         | 17         | 7          | 4          | 3          | 3          | 0          | 0          | 112   |       |  |        |  |  |  |  |        |  |
|             | 02 軽電機製造    | 2           | 7   | 8          | 10         | 11         | 8          | 7          | 19         | 23         | 8          | 8          | 1          | 0          | 0          | 0          | 112   |       |  |        |  |  |  |  |        |  |
|             | 03 電子・通信機器  | 4           | 26  | 20         | 25         | 26         | 44         | 54         | 57         | 57         | 41         | 9          | 6          | 0          | 0          | 0          | 369   |       |  |        |  |  |  |  |        |  |
|             | 09 その他の電気機械 | 4           | 27  | 28         | 43         | 49         | 47         | 59         | 67         | 85         | 58         | 22         | 13         | 4          | 2          | 0          | 508   |       |  |        |  |  |  |  |        |  |
|             | 14 電気機械器具   | 11          | 69  | 64         | 87         | 94         | 108        | 134        | 163        | 182        | 114        | 43         | 23         | 7          | 2          | 0          | 1,101 |       |  |        |  |  |  |  |        |  |



(令和6年) (単位:人)

| 業種          |             |              | 年齢        |            | 年齢別労働者数（単位：人） |            |            |            |            |            |            |            |            |            |            |            |           |        |   |  |  | 計 |
|-------------|-------------|--------------|-----------|------------|---------------|------------|------------|------------|------------|------------|------------|------------|------------|------------|------------|------------|-----------|--------|---|--|--|---|
|             |             |              | 19歳<br>以下 | 20歳<br>24歳 | 25歳<br>29歳    | 30歳<br>34歳 | 35歳<br>39歳 | 40歳<br>44歳 | 45歳<br>49歳 | 50歳<br>54歳 | 55歳<br>59歳 | 60歳<br>64歳 | 65歳<br>69歳 | 70歳<br>74歳 | 75歳<br>79歳 | 80歳<br>84歳 | 85歳<br>以上 |        |   |  |  |   |
| 01 製造業      | 15 輸送機械製造   | 01 造船業       | 6         | 21         | 33            | 35         | 55         | 40         | 47         | 38         | 33         | 27         | 13         | 14         | 8          | 1          | 0         | 371    |   |  |  |   |
|             |             | 02 自動車製造     | 28        | 109        | 130           | 120        | 121        | 134        | 171        | 165        | 138        | 98         | 40         | 21         | 5          | 1          | 1         | 1,282  |   |  |  |   |
|             |             | 03 鉄道車両      | 2         | 5          | 5             | 7          | 4          | 3          | 3          | 7          | 9          | 13         | 4          | 2          | 0          | 1          | 0         | 65     |   |  |  |   |
|             |             | 09 その他輸送機械   | 6         | 21         | 33            | 14         | 30         | 31         | 35         | 37         | 28         | 22         | 9          | 9          | 4          | 2          | 0         | 281    |   |  |  |   |
|             |             | 15 輸送機械製造    | 42        | 156        | 201           | 176        | 210        | 208        | 256        | 247        | 208        | 160        | 66         | 46         | 17         | 5          | 1         | 1,999  |   |  |  |   |
|             | 16 電気・ガス    | 01 電気業       | 1         | 3          | 3             | 3          | 4          | 2          | 7          | 9          | 9          | 7          | 0          | 0          | 0          | 0          | 1         | 49     |   |  |  |   |
|             |             | 02 ガス業       | 0         | 2          | 6             | 0          | 2          | 4          | 4          | 9          | 14         | 11         | 3          | 3          | 1          | 0          | 0         | 59     |   |  |  |   |
|             |             | 03 水道業       | 0         | 0          | 1             | 2          | 2          | 0          | 10         | 11         | 9          | 4          | 2          | 6          | 0          | 0          | 0         | 47     |   |  |  |   |
|             |             | 09 その他の電気・ガス | 0         | 0          | 0             | 1          | 1          | 0          | 0          | 1          | 3          | 0          | 1          | 0          | 0          | 0          | 0         | 7      |   |  |  |   |
|             |             | 16 電気・ガス     | 1         | 5          | 10            | 6          | 9          | 6          | 21         | 30         | 35         | 22         | 6          | 9          | 1          | 0          | 1         | 162    |   |  |  |   |
|             | 17 その他の製造   | 01 自動車整備     | 4         | 34         | 47            | 37         | 46         | 50         | 65         | 72         | 69         | 69         | 49         | 37         | 15         | 1          | 0         | 595    |   |  |  |   |
|             |             | 02 機械修理業     | 3         | 12         | 11            | 17         | 27         | 11         | 22         | 22         | 16         | 17         | 19         | 10         | 5          | 0          | 1         | 193    |   |  |  |   |
|             |             | 03 クリーニング業   | 5         | 23         | 42            | 27         | 40         | 48         | 60         | 94         | 98         | 102        | 78         | 45         | 17         | 2          | 1         | 682    |   |  |  |   |
|             |             | 04 たばこ製造     | 0         | 0          | 0             | 0          | 0          | 1          | 1          | 0          | 1          | 0          | 1          | 0          | 0          | 0          | 0         | 4      |   |  |  |   |
|             |             | 09 その他製造     | 13        | 49         | 50            | 71         | 75         | 73         | 112        | 142        | 120        | 97         | 59         | 34         | 15         | 1          | 2         | 913    |   |  |  |   |
|             | 17 その他の製造   | 25           | 118       | 150        | 152           | 188        | 183        | 260        | 330        | 304        | 285        | 206        | 126        | 52         | 4          | 4          | 2,387     |        |   |  |  |   |
|             | 計           | 01 製造業小計     | 389       | 1,906      | 1,962         | 1,896      | 2,068      | 2,320      | 2,917      | 3,500      | 3,456      | 2,745      | 1,859      | 1,101      | 450        | 89         | 18        | 26,676 |   |  |  |   |
| 02 鉱業       | 01 石炭鉱業     | 01 一般石炭      | 0         | 0          | 0             | 0          | 0          | 0          | 0          | 0          | 0          | 1          | 1          | 0          | 0          | 0          | 3         |        |   |  |  |   |
|             |             | 09 その他の石炭    | 0         | 0          | 0             | 0          | 0          | 0          | 0          | 0          | 0          | 1          | 0          | 0          | 0          | 0          | 0         | 1      |   |  |  |   |
|             |             | 01 石炭鉱業      | 0         | 0          | 0             | 0          | 0          | 0          | 0          | 0          | 0          | 2          | 1          | 1          | 0          | 0          | 0         | 4      |   |  |  |   |
|             | 02 土石採取業    | 01 採石業       | 0         | 2          | 5             | 4          | 5          | 8          | 13         | 17         | 19         | 19         | 6          | 4          | 2          | 0          | 0         | 104    |   |  |  |   |
|             |             | 02 砂利採取業     | 0         | 3          | 1             | 3          | 4          | 4          | 4          | 8          | 8          | 9          | 10         | 5          | 3          | 1          | 0         | 63     |   |  |  |   |
|             |             | 09 その他の土石採取  | 0         | 0          | 0             | 0          | 0          | 0          | 1          | 0          | 2          | 0          | 1          | 1          | 0          | 0          | 0         | 5      |   |  |  |   |
|             | 02 土石採取業    | 02 土石採取業     | 0         | 5          | 6             | 7          | 9          | 12         | 18         | 25         | 29         | 28         | 17         | 10         | 5          | 1          | 0         | 172    |   |  |  |   |
|             |             | 03 その他の鉱業    | 01 金属鉱業   | 0          | 0             | 0          | 0          | 0          | 0          | 0          | 0          | 0          | 0          | 0          | 1          | 0          | 0         | 0      | 1 |  |  |   |
|             |             |              | 02 石油等鉱業  | 0          | 0             | 0          | 0          | 0          | 0          | 0          | 0          | 0          | 0          | 0          | 0          | 0          | 0         | 0      | 0 |  |  |   |
|             | 09 その他鉱業    |              | 1         | 0          | 1             | 1          | 1          | 0          | 1          | 2          | 3          | 2          | 1          | 0          | 2          | 0          | 0         | 15     |   |  |  |   |
|             | 03 その他の鉱業   | 1            | 0         | 1          | 1             | 1          | 0          | 1          | 2          | 3          | 2          | 1          | 1          | 2          | 0          | 0          | 0         | 16     |   |  |  |   |
|             | 計           | 02 鉱業小計      | 1         | 5          | 7             | 8          | 10         | 12         | 19         | 27         | 32         | 32         | 19         | 12         | 7          | 1          | 0         | 192    |   |  |  |   |
| 03 建設業      | 01 土木工事     | 01 水力発電所     | 1         | 0          | 0             | 2          | 1          | 3          | 4          | 1          | 4          | 2          | 1          | 0          | 1          | 0          | 0         | 20     |   |  |  |   |
|             |             | 02 トンネル建設工事  | 0         | 3          | 2             | 4          | 2          | 8          | 5          | 9          | 12         | 6          | 5          | 3          | 0          | 0          | 0         | 59     |   |  |  |   |
|             |             | 03 地下鉄建設工事   | 0         | 0          | 0             | 0          | 0          | 0          | 0          | 0          | 2          | 0          | 0          | 0          | 0          | 0          | 0         | 2      |   |  |  |   |
|             |             | 04 軌道建設工事    | 1         | 5          | 8             | 9          | 6          | 10         | 6          | 12         | 9          | 2          | 4          | 4          | 0          | 0          | 0         | 76     |   |  |  |   |
|             |             | 05 橋梁建設工事    | 1         | 10         | 10            | 7          | 11         | 7          | 12         | 12         | 11         | 9          | 9          | 2          | 3          | 1          | 0         | 105    |   |  |  |   |
|             |             | 06 道路建設工事    | 10        | 49         | 45            | 24         | 28         | 50         | 81         | 82         | 69         | 84         | 79         | 57         | 22         | 2          | 1         | 683    |   |  |  |   |
|             |             | 07 河川土木工事    | 3         | 11         | 3             | 4          | 4          | 11         | 14         | 29         | 16         | 27         | 17         | 21         | 2          | 0          | 0         | 162    |   |  |  |   |
|             |             | 08 砂防工事業     | 2         | 1          | 4             | 0          | 3          | 4          | 5          | 9          | 10         | 6          | 7          | 2          | 2          | 0          | 0         | 55     |   |  |  |   |
|             |             | 09 土地整理土木    | 4         | 17         | 18            | 16         | 18         | 12         | 19         | 34         | 30         | 21         | 25         | 15         | 13         | 2          | 0         | 244    |   |  |  |   |
|             |             | 10 上下水道      | 2         | 16         | 24            | 19         | 20         | 22         | 31         | 33         | 22         | 25         | 27         | 13         | 6          | 0          | 1         | 261    |   |  |  |   |
|             |             | 11 港湾海岸      | 0         | 0          | 1             | 4          | 5          | 2          | 7          | 5          | 7          | 8          | 3          | 1          | 0          | 0          | 0         | 51     |   |  |  |   |
|             | 09 その他土木    | 25           | 113       | 119        | 108           | 121        | 135        | 189        | 226        | 189        | 175        | 175        | 134        | 52         | 10         | 1          | 1,772     |        |   |  |  |   |
|             | 01 土木工事     | 49           | 225       | 234        | 197           | 219        | 264        | 373        | 452        | 381        | 365        | 357        | 254        | 102        | 15         | 3          | 3,490     |        |   |  |  |   |
|             | 02 建築工事     | 01 鉄骨・鉄筋家屋   | 45        | 203        | 203           | 176        | 145        | 157        | 193        | 240        | 199        | 184        | 138        | 101        | 30         | 7          | 0         | 2,021  |   |  |  |   |
|             |             | 02 木造家屋建築    | 35        | 148        | 134           | 114        | 117        | 122        | 127        | 163        | 115        | 113        | 170        | 122        | 46         | 4          | 1         | 1,531  |   |  |  |   |
|             |             | 03 建築設備工事    | 13        | 56         | 76            | 52         | 63         | 64         | 84         | 90         | 77         | 42         | 41         | 28         | 11         | 5          | 1         | 703    |   |  |  |   |
|             |             | 09 その他の建築工事  | 111       | 331        | 335           | 259        | 242        | 258        | 261        | 324        | 266        | 226        | 191        | 141        | 67         | 15         | 3         | 3,030  |   |  |  |   |
|             | 02 建築工事     | 204          | 738       | 748        | 601           | 567        | 601        | 665        | 817        | 657        | 565        | 540        | 392        | 154        | 31         | 5          | 7,285     |        |   |  |  |   |
|             | 03 その他の建設   | 01 電気通信工事    | 9         | 39         | 51            | 53         | 49         | 36         | 66         | 68         | 48         | 52         | 34         | 21         | 10         | 2          | 0         | 538    |   |  |  |   |
|             |             | 02 機械器具設置    | 6         | 30         | 48            | 42         | 44         | 48         | 56         | 63         | 44         | 41         | 23         | 17         | 6          | 2          | 0         | 470    |   |  |  |   |
| 09 その他の建設   |             | 59           | 213       | 205        | 169           | 180        | 180        | 194        | 233        | 195        | 166        | 144        | 83         | 36         | 8          | 1          | 2,066     |        |   |  |  |   |
| 03 その他の建設   | 74          | 282          | 304       | 264        | 273           | 264        | 316        | 364        | 287        | 259        | 201        | 121        | 52         | 12         | 1          | 3,074      |           |        |   |  |  |   |
| 計           | 03 建設業小計    | 327          | 1,245     | 1,286      | 1,062         | 1,059      | 1,129      | 1,354      | 1,633      | 1,325      | 1,189      | 1,098      | 767        | 308        | 58         | 9          | 13,849    |        |   |  |  |   |
| 04 運輸交通業    | 01 鉄道等      | 01 鉄道・軌道     | 6         | 38         | 30            | 30         | 31         | 41         | 50         | 38         | 27         | 27         | 18         | 10         | 3          | 1          | 0         | 350    |   |  |  |   |
|             |             | 02 水運業       | 1         | 0          | 2             | 2          | 4          | 5          | 5          | 5          | 9          | 6          | 5          | 5          | 2          | 0          | 0         | 51     |   |  |  |   |
|             |             | 03 航空業       | 0         | 33         | 88            | 52         | 25         | 18         | 16         | 18         | 21         | 10         | 3          | 2          | 0          | 0          | 0         | 286    |   |  |  |   |
|             |             | 01 鉄道等       | 7         | 71         | 120           | 84         | 60         | 64         | 71         | 61         | 57         | 43         | 26         | 17         | 5          | 1          | 0         | 687    |   |  |  |   |
|             | 02 道路旅客     | 01 ハイヤー・タクシー | 1         | 16         | 29            | 34         | 46         | 57         | 85         | 158        | 214        | 253        | 201        | 172        | 82         | 13         | 0         | 1,361  |   |  |  |   |
|             |             | 02 バス業       | 2         | 6          | 17            | 24         | 36         | 63         | 95         | 189        | 203        | 152        | 50         | 41         | 15         | 2          | 0         | 895    |   |  |  |   |
|             |             | 09 その他の旅客    | 0         | 2          | 0             | 1          | 0          | 7          | 5          | 6          | 12         | 14         | 6          | 6          | 1          | 0          | 0         | 60     |   |  |  |   |
|             | 02 道路旅客     | 3            | 24        | 46         | 59            | 82         | 127        | 185        | 353        | 429        | 419        | 257        | 219        | 98         | 15         | 0          | 2,316     |        |   |  |  |   |
|             | 03 道路貨物運送   | 01 一般貨物      | 123       | 459        | 612           | 636        | 771        | 1,169      | 1,860      | 2,559      | 2,493      | 1,646      | 779        | 366        | 102        | 16         | 2         | 13,593 |   |  |  |   |
|             |             | 02 特定貨物      | 3         | 8          | 16            | 17         | 20         | 36         | 56         | 82         | 82         | 53         | 31         | 14         | 2          | 0          | 0         | 420    |   |  |  |   |
|             |             | 03 貨物軽自動車    | 1         | 6          | 7             | 5          | 8          | 9          | 20         | 10         | 23         | 7          | 9          | 0          | 1          | 0          | 0         | 106    |   |  |  |   |
|             |             | 09 その他の道路貨物  | 3         | 9          | 16            | 13         | 25         | 30         | 26         | 56         | 52         | 38         | 28         | 7          | 4          | 2          | 0         | 309    |   |  |  |   |
|             | 03 道路貨物運送   | 130          | 482       | 651        | 671           | 824        | 1,244      | 1,962      | 2,707      | 2,650      | 1,744      | 847        | 387        | 109        | 18         | 2          | 14,428    |        |   |  |  |   |
|             | 04 その他の運輸交通 | 09 その他の運輸交通  | 2         | 5          | 5             | 3          | 4          | 4          | 11         | 14         | 11         | 12         | 10         | 2          | 3          | 0          | 0         | 86     |   |  |  |   |
| 04 その他の運輸交通 |             | 2            | 5         | 5          | 3             | 4          | 4          | 11         | 14         | 11         | 12         | 10         | 2          | 3          | 0          | 0          | 86        |        |   |  |  |   |
| 計           | 04 運輸交通業小計  | 142          | 582       | 822        | 817           | 970        | 1,439      | 2,229      | 3,135      | 3,147      | 2,218      | 1,140      | 625        | 215        | 34         | 2          | 17,517    |        |   |  |  |   |
| 05 貨物取扱     | 01 陸上貨物     | 01 陸上貨物      | 26        | 115        | 118           | 117        | 127        | 167        | 234        | 310        | 276        | 207        | 105        | 45         | 16         | 1          | 0         | 1,864  |   |  |  |   |
|             |             | 01 陸上貨物      | 26        | 115        | 118           | 117        | 127        | 167        | 234        | 310        | 276        | 207        | 105        | 45         | 16         | 1          | 0         | 1,864  |   |  |  |   |
|             | 02 港湾運送業    | 01 一般港湾      | 0         | 5          | 8             | 10         | 2          | 8          | 6          | 6          | 5          | 8          | 2          | 2          | 1          | 0          | 0         | 63     |   |  |  |   |
|             |             | 02 港湾荷役業     | 1         | 33         | 16            | 23         | 26         | 30         | 30         | 27         | 42         | 19         | 11         | 1          | 2          | 0          | 0         | 261    |   |  |  |   |
|             |             | 09 その他の港湾運送  | 0         | 2          | 2             | 0          | 2          | 5          | 0          | 4          | 5          | 0          | 1          | 0          | 0          | 0          | 0         | 21     |   |  |  |   |
|             | 02 港湾運送業    | 1            | 40        | 26         | 33            | 30         | 43         | 36         | 37         | 52         | 27         | 14         | 3          | 3          | 0          | 0          | 345       |        |   |  |  |   |
| 計           | 05 貨物取扱小計   | 27           | 155       | 144        | 150           | 157        | 210        | 270        | 347        | 328        | 234        | 119        | 48         | 19         | 1          | 0          | 2,209     |        |   |  |  |   |
| 06 農林業      | 01 農業       | 01 農業        | 14        | 97         | 103           | 93         | 88         | 115        | 142        | 158        | 138        | 170        | 144        | 147        | 83         | 24         | 6         | 1,522  |   |  |  |   |
|             |             | 01 農業        | 14        | 97         | 103           | 93         | 88         | 115        | 142        | 158        | 138        | 170        | 144        | 147        | 83         | 24         | 6         | 1,522  |   |  |  |   |
|             | 02 林業       | 01 木材伐出      | 9         | 49         | 62            | 47         | 72         | 86         | 76         | 94         | 68         | 61         | 55         | 56         | 18         | 2          | 1         | 756    |   |  |  |   |
|             |             | 09 その他の林業    | 4         | 28         | 22            | 23         | 43         | 44         | 56         | 49         | 41         | 42         | 28         | 16         | 11         | 4          | 0         | 411    |   |  |  |   |
|             | 計           | 06 農林業小計     | 13        | 77         | 84            | 70         | 115        | 130        | 132        | 143        | 109        | 103        | 83         | 72         | 29         | 6          | 1         | 1,167  |   |  |  |   |
| 06 農林業小計    | 27          | 174          | 187       | 163        | 203           | 245        | 274        | 301        | 247        | 273        | 227        | 219        | 112        | 30         | 7          | 2,663      |           |        |   |  |  |   |

(令和6年) (単位:人)

| 業種         |             |               | 年齢        |            | 年齢別人口（単位：人） |            |            |            |            |            |            |            |            |            |            |            |         |        |       |  | 計 |  |
|------------|-------------|---------------|-----------|------------|-------------|------------|------------|------------|------------|------------|------------|------------|------------|------------|------------|------------|---------|--------|-------|--|---|--|
|            |             |               | 19歳       | 20歳<br>24歳 | 25歳<br>29歳  | 30歳<br>34歳 | 35歳<br>39歳 | 40歳<br>44歳 | 45歳<br>49歳 | 50歳<br>54歳 | 55歳<br>59歳 | 60歳<br>64歳 | 65歳<br>69歳 | 70歳<br>74歳 | 75歳<br>79歳 | 80歳<br>84歳 | 85歳     |        |       |  |   |  |
| 07 畜産・水産業  | 01 畜産業      | 01 畜産業        | 17        | 125        | 120         | 124        | 115        | 148        | 156        | 140        | 99         | 112        | 63         | 52         | 16         | 3          | 0       | 1,290  |       |  |   |  |
|            |             | 01 畜産業        | 17        | 125        | 120         | 124        | 115        | 148        | 156        | 140        | 99         | 112        | 63         | 52         | 16         | 3          | 0       | 1,290  |       |  |   |  |
|            | 09 その他の水産業  | 5             | 11        | 12         | 16          | 12         | 5          | 15         | 4          | 6          | 12         | 6          | 9          | 2          | 4          | 0          | 119     |        |       |  |   |  |
|            | 計           | 07 畜産・水産業小計   | 8         | 35         | 40          | 38         | 33         | 28         | 35         | 19         | 25         | 45         | 22         | 26         | 19         | 7          | 0       | 380    |       |  |   |  |
|            | 08 商業       | 01 卸売業        | 01 各種商品卸  | 1          | 5           | 6          | 10         | 16         | 14         | 12         | 25         | 21         | 23         | 11         | 7          | 3          | 0       | 0      | 154   |  |   |  |
| 02 家具等卸売   |             |               | 1         | 2          | 4           | 0          | 4          | 7          | 4          | 8          | 7          | 5          | 1          | 3          | 0          | 1          | 0       | 47     |       |  |   |  |
| 09 その他の卸売  |             |               | 28        | 127        | 155         | 159        | 230        | 259        | 311        | 437        | 418        | 348        | 200        | 126        | 48         | 14         | 3       | 2,863  |       |  |   |  |
| 01 卸売業     |             |               | 30        | 134        | 165         | 169        | 250        | 280        | 327        | 470        | 446        | 376        | 212        | 136        | 51         | 15         | 3       | 3,064  |       |  |   |  |
| 02 小売業     |             |               | 01 各種商品小売 | 38         | 86          | 72         | 59         | 101        | 104        | 168        | 275        | 315        | 393        | 280        | 99         | 19         | 0       | 0      | 2,009 |  |   |  |
| 02 自動車小売   |             | 6             | 46        | 62         | 51          | 32         | 19         | 41         | 50         | 56         | 46         | 22         | 14         | 4          | 1          | 0          | 450     |        |       |  |   |  |
| 03 家具等小売業  |             | 2             | 10        | 5          | 7           | 11         | 15         | 15         | 24         | 29         | 21         | 8          | 6          | 2          | 2          | 1          | 158     |        |       |  |   |  |
| 04 燃料小売業   |             | 8             | 22        | 25         | 29          | 38         | 42         | 60         | 80         | 58         | 64         | 42         | 39         | 11         | 2          | 0          | 520     |        |       |  |   |  |
| 05 新聞販売    |             | 24            | 62        | 31         | 33          | 51         | 76         | 131        | 150        | 197        | 237        | 276        | 301        | 175        | 80         | 17         | 1,841   |        |       |  |   |  |
| 09 その他の小売業 |             | 294           | 708       | 537        | 476         | 651        | 757        | 929        | 1,511      | 1,638      | 1,619      | 1,312      | 755        | 257        | 57         | 6          | 11,507  |        |       |  |   |  |
| 02 小売業     |             | 372           | 934       | 732        | 655         | 884        | 1,013      | 1,344      | 2,090      | 2,293      | 2,380      | 1,940      | 1,214      | 468        | 142        | 24         | 16,485  |        |       |  |   |  |
| 03 理美容業    |             | 01 理容業        | 1         | 0          | 2           | 5          | 0          | 4          | 4          | 5          | 1          | 4          | 0          | 2          | 0          | 0          | 0       | 28     |       |  |   |  |
|            |             | 02 美容業        | 1         | 29         | 12          | 10         | 12         | 9          | 13         | 24         | 12         | 16         | 13         | 4          | 1          | 0          | 0       | 156    |       |  |   |  |
| 03 理美容業    |             | 2             | 29        | 14         | 15          | 12         | 13         | 17         | 29         | 13         | 20         | 13         | 6          | 1          | 0          | 0          | 0       | 184    |       |  |   |  |
| 04 その他の商業  |             | 01 倉庫業        | 6         | 46         | 53          | 59         | 63         | 73         | 121        | 148        | 147        | 108        | 55         | 26         | 4          | 0          | 0       | 909    |       |  |   |  |
|            | 09 その他の商業   | 17            | 75        | 98         | 66          | 78         | 107        | 133        | 151        | 182        | 171        | 168        | 100        | 45         | 6          | 0          | 1,397   |        |       |  |   |  |
|            | 04 その他の商業   | 23            | 121       | 151        | 125         | 141        | 180        | 254        | 299        | 329        | 279        | 223        | 126        | 49         | 6          | 0          | 2,306   |        |       |  |   |  |
| 計          | 08 商業       | 427           | 1,218     | 1,062      | 964         | 1,287      | 1,486      | 1,942      | 2,888      | 3,081      | 3,055      | 2,388      | 1,482      | 569        | 163        | 27         | 22,039  |        |       |  |   |  |
| 09 金融広告業   | 01 金融業      | 01 銀行・信託      | 0         | 10         | 11          | 11         | 10         | 13         | 17         | 41         | 52         | 38         | 12         | 5          | 0          | 0          | 0       | 220    |       |  |   |  |
|            |             | 02 証券・取引      | 0         | 0          | 1           | 1          | 1          | 2          | 1          | 1          | 4          | 6          | 0          | 0          | 0          | 0          | 0       | 17     |       |  |   |  |
|            |             | 03 保険業        | 0         | 25         | 42          | 45         | 45         | 48         | 41         | 125        | 118        | 88         | 57         | 48         | 16         | 3          | 0       | 701    |       |  |   |  |
|            |             | 09 その他の金融業    | 0         | 1          | 3           | 2          | 3          | 3          | 6          | 7          | 6          | 13         | 3          | 1          | 0          | 0          | 0       | 48     |       |  |   |  |
|            |             | 01 金融業        | 0         | 36         | 57          | 59         | 59         | 66         | 65         | 174        | 180        | 145        | 72         | 54         | 16         | 3          | 0       | 986    |       |  |   |  |
|            | 02 広告・あっせん  | 01 旅行業        | 0         | 6          | 4           | 2          | 1          | 6          | 4          | 11         | 12         | 8          | 0          | 1          | 0          | 0          | 0       | 55     |       |  |   |  |
|            |             | 09 その他の広告あっせん | 4         | 14         | 9           | 20         | 14         | 19         | 18         | 25         | 29         | 15         | 9          | 10         | 5          | 1          | 0       | 192    |       |  |   |  |
| 計          | 09 金融広告業    | 4             | 20        | 13         | 22          | 15         | 25         | 22         | 36         | 41         | 23         | 9          | 11         | 5          | 1          | 0          | 247     |        |       |  |   |  |
| 10 映画・演劇業  | 01 映画・演劇業   | 01 映画製作       | 0         | 7          | 1           | 2          | 1          | 5          | 3          | 2          | 5          | 2          | 0          | 1          | 0          | 0          | 0       | 29     |       |  |   |  |
|            |             | 02 映画館        | 3         | 2          | 2           | 2          | 0          | 0          | 2          | 0          | 0          | 0          | 0          | 0          | 0          | 0          | 0       | 11     |       |  |   |  |
|            |             | 09 その他の映画     | 6         | 15         | 11          | 10         | 6          | 7          | 3          | 9          | 6          | 6          | 3          | 2          | 1          | 0          | 0       | 85     |       |  |   |  |
|            |             | 01 映画・演劇業     | 9         | 24         | 14          | 14         | 7          | 12         | 6          | 13         | 11         | 8          | 3          | 3          | 1          | 0          | 0       | 125    |       |  |   |  |
|            | 計           | 10 映画・演劇業     | 9         | 24         | 14          | 14         | 7          | 12         | 6          | 13         | 11         | 8          | 3          | 3          | 1          | 0          | 0       | 125    |       |  |   |  |
| 11 通信業     | 01 通信業      | 01 通信業        | 26        | 112        | 124         | 154        | 239        | 246        | 352        | 439        | 425        | 290        | 51         | 7          | 3          | 0          | 0       | 2,468  |       |  |   |  |
|            |             | 01 通信業        | 26        | 112        | 124         | 154        | 239        | 246        | 352        | 439        | 425        | 290        | 51         | 7          | 3          | 0          | 0       | 2,468  |       |  |   |  |
| 計          | 11 通信業      | 26            | 112       | 124        | 154         | 239        | 246        | 352        | 439        | 425        | 290        | 51         | 7          | 3          | 0          | 0          | 2,468   |        |       |  |   |  |
| 12 教育研究    | 01 教育研究     | 01 教習所        | 0         | 2          | 10          | 6          | 7          | 5          | 10         | 10         | 7          | 13         | 5          | 13         | 4          | 1          | 0       | 93     |       |  |   |  |
|            |             | 02 ソフトウェア業    | 0         | 6          | 0           | 2          | 4          | 3          | 6          | 3          | 5          | 2          | 1          | 0          | 0          | 0          | 0       | 32     |       |  |   |  |
|            |             | 09 その他教育      | 8         | 82         | 79          | 62         | 71         | 80         | 122        | 178        | 217        | 218        | 179        | 86         | 25         | 7          | 0       | 1,414  |       |  |   |  |
|            |             | 01 教育研究       | 8         | 90         | 89          | 70         | 82         | 88         | 138        | 191        | 229        | 233        | 185        | 99         | 29         | 8          | 0       | 1,539  |       |  |   |  |
|            | 計           | 12 教育研究       | 8         | 90         | 89          | 70         | 82         | 88         | 138        | 191        | 229        | 233        | 185        | 99         | 29         | 8          | 0       | 1,539  |       |  |   |  |
| 13 保健衛生業   | 01 医療保健業    | 01 病院         | 6         | 157        | 209         | 192        | 206        | 290        | 356        | 503        | 544        | 518        | 298        | 180        | 70         | 12         | 2       | 3,543  |       |  |   |  |
|            |             | 02 一般診療所      | 0         | 9          | 15          | 20         | 30         | 30         | 47         | 69         | 87         | 80         | 57         | 25         | 8          | 3          | 1       | 481    |       |  |   |  |
|            |             | 09 その他医療保健    | 0         | 29         | 38          | 50         | 44         | 58         | 76         | 74         | 112        | 68         | 52         | 25         | 15         | 4          | 1       | 646    |       |  |   |  |
|            |             | 01 医療保健業      | 6         | 195        | 262         | 262        | 280        | 378        | 479        | 646        | 743        | 666        | 407        | 230        | 93         | 19         | 4       | 4,670  |       |  |   |  |
|            | 02 社会福祉施設   | 01 社会福祉施設     | 47        | 441        | 643         | 641        | 765        | 978        | 1,263      | 1,876      | 2,060      | 2,063      | 1,634      | 1,000      | 465        | 93         | 11      | 13,980 |       |  |   |  |
|            |             | 02 社会福祉施設     | 47        | 441        | 643         | 641        | 765        | 978        | 1,263      | 1,876      | 2,060      | 2,063      | 1,634      | 1,000      | 465        | 93         | 11      | 13,980 |       |  |   |  |
|            | 03 その他の保健衛生 | 01 浴場業        | 4         | 4          | 3           | 4          | 4          | 4          | 3          | 8          | 5          | 15         | 13         | 14         | 9          | 1          | 0       | 91     |       |  |   |  |
|            |             | 09 その他の保健衛生   | 0         | 9          | 6           | 4          | 9          | 8          | 12         | 19         | 20         | 13         | 15         | 9          | 2          | 0          | 0       | 126    |       |  |   |  |
|            |             | 03 その他の保健衛生   | 4         | 13         | 9           | 8          | 13         | 12         | 15         | 27         | 25         | 28         | 28         | 23         | 11         | 1          | 0       | 217    |       |  |   |  |
| 計          | 13 保健衛生業    | 57            | 649       | 914        | 911         | 1,058      | 1,368      | 1,757      | 2,549      | 2,828      | 2,757      | 2,069      | 1,253      | 569        | 113        | 15         | 18,867  |        |       |  |   |  |
| 14 接客娯楽    | 01 旅館業      | 01 旅館業        | 41        | 131        | 94          | 52         | 62         | 92         | 127        | 211        | 241        | 258        | 243        | 208        | 118        | 24         | 3       | 1,905  |       |  |   |  |
|            |             | 01 旅館業        | 41        | 131        | 94          | 52         | 62         | 92         | 127        | 211        | 241        | 258        | 243        | 208        | 118        | 24         | 3       | 1,905  |       |  |   |  |
|            | 02 飲食店      | 01 一般飲食店      | 743       | 824        | 327         | 278        | 271        | 360        | 456        | 524        | 510        | 437        | 346        | 273        | 116        | 27         | 2       | 5,494  |       |  |   |  |
|            |             | 09 その他の飲食店    | 38        | 49         | 27          | 19         | 18         | 25         | 26         | 42         | 42         | 37         | 36         | 40         | 15         | 1          | 0       | 415    |       |  |   |  |
|            | 02 飲食店      | 781           | 873       | 354        | 297         | 289        | 385        | 482        | 566        | 552        | 474        | 382        | 313        | 131        | 28         | 2          | 5,909   |        |       |  |   |  |
|            | 03 その他の接客   | 01 ゴルフ場       | 17        | 47         | 35          | 23         | 35         | 44         | 75         | 122        | 132        | 177        | 159        | 133        | 45         | 4          | 0       | 1,048  |       |  |   |  |
|            |             | 02 公園・遊園地     | 13        | 53         | 50          | 37         | 22         | 18         | 22         | 25         | 23         | 21         | 21         | 7          | 6          | 4          | 0       | 322    |       |  |   |  |
|            |             | 09 その他の接客     | 39        | 148        | 89          | 84         | 67         | 70         | 80         | 78         | 74         | 75         | 62         | 53         | 31         | 5          | 1       | 956    |       |  |   |  |
|            |             | 03 その他の接客     | 69        | 248        | 174         | 144        | 124        | 132        | 177        | 225        | 229        | 273        | 242        | 193        | 82         | 13         | 1       | 3,326  |       |  |   |  |
| 計          | 14 接客娯楽     | 891           | 1,252     | 622        | 493         | 475        | 609        | 786        | 1,002      | 1,022      | 1,005      | 867        | 714        | 331        | 65         | 6          | 10,140  |        |       |  |   |  |
| 15 清掃・と畜   | 01 清掃・と畜    | 01 ビルメンテナンス   | 13        | 54         | 79          | 87         | 91         | 136        | 191        | 254        | 356        | 507        | 629        | 789        | 444        | 102        | 11      | 3,743  |       |  |   |  |
|            |             | 02 産業廃棄物      | 11        | 72         | 90          | 96         | 116        | 139        | 214        | 229        | 226        | 195        | 109        | 66         | 38         | 11         | 1       | 1,613  |       |  |   |  |
|            |             | 03 その他の廃棄物    | 12        | 50         | 66          | 59         | 76         | 78         | 112        | 173        | 141        | 130        | 59         | 40         | 22         | 1          | 0       | 1,019  |       |  |   |  |
|            |             | 04 火葬業        | 0         | 0          | 0           | 0          | 1          | 0          | 2          | 0          | 2          | 1          | 0          | 0          | 1          | 0          | 0       | 7      |       |  |   |  |
|            |             | 05 と畜業        | 1         | 3          | 2           | 14         | 11         | 10         | 14         | 6          | 4          | 2          | 3          | 2          | 1          | 0          | 0       | 73     |       |  |   |  |
|            |             | 09 その他の清掃・と畜  | 5         | 30         | 24          | 36         | 32         | 53         | 63         | 79         | 94         | 91         | 63         | 54         | 23         | 4          | 0       | 651    |       |  |   |  |
|            |             | 01 清掃・と畜      | 42        | 209        | 261         | 292        | 327        | 416        | 596        | 741        | 823        | 926        | 863        | 951        | 529        | 118        | 12      | 7,106  |       |  |   |  |
|            |             | 計             | 15 清掃・と畜  | 42         | 209         | 261        | 292        | 327        | 416        | 596        | 741        | 823        | 926        | 863        | 951        | 529        | 118     | 12     | 7,106 |  |   |  |
|            | 16 官公署      | 01 官公署        | 01 官公署    | 0          | 1           | 3          | 5          | 12         | 8          | 6          | 12         | 16         | 21         | 22         | 14         | 10         | 1       | 0      | 131   |  |   |  |
| 01 官公署     |             |               | 0         | 1          | 3           | 5          | 12         | 8          | 6          | 12         | 16         | 21         | 22         | 14         | 10         | 1          | 0       | 131    |       |  |   |  |
| 計          | 16 官公署      | 0             | 1         | 3          | 5           | 12         | 8          | 6          | 12         | 16         | 21         | 22         | 14         | 10         | 1          | 0          | 131     |        |       |  |   |  |
| 17 その他の事業  | 01 派遣業      | 01 派遣業        | 3         | 14         | 19          | 20         | 20         | 17         | 22         | 47         | 36         | 26         | 25         | 10         | 6          | 3          | 1       | 269    |       |  |   |  |
|            |             | 01 派遣業        | 3         | 14         | 19          | 20         | 20         | 17         | 22         | 47         | 36         | 26         | 25         | 10         | 6          | 3          | 1       | 269    |       |  |   |  |
|            | 02 その他の事業   | 01 警備業        | 5         | 55         | 74          | 72         | 81         | 93         | 137        | 229        | 229        | 286        | 281        | 312        | 170        | 60         | 4       | 2,088  |       |  |   |  |
|            |             | 02 情報処理       | 0         | 2          | 5           | 6          | 3          | 10         | 5          | 18         | 15         | 14         | 7          | 1          | 3          | 0          | 0       | 89     |       |  |   |  |
|            |             | 09 その他の事業     | 56        | 257        | 279         | 282        | 258        | 343        | 444        | 574        | 708        | 623        | 503        | 325        | 142        | 26         | 2       | 4,822  |       |  |   |  |
| 計          | 17 その他の事業   | 64            | 314       | 358        | 360         | 342        | 446        | 586        | 821        | 952        | 923        | 791        | 638        | 315        | 86         | 6          | 6,999   |        |       |  |   |  |
| 計          | 合 計         | 2,466         | 8,166     | 8,104      | 7,622       | 8,538      | 10,318     | 13,532     | 18,015     | 18,303     | 16,260     | 11,892     | 8,086      | 3,529      | 784        | 103        | 135,770 |        |       |  |   |  |

# 20. 業種別・都道府県別死亡災害発生状況

|     | 全産業 |     |     | 製造業 |     |     | 鉱業 |    |     | 建設業 |     |     | 交通運輸事業 |    |     | 陸上貨物運送事業 |     |     | 港湾運送業 |    |     | 林業 |    |     | その他の事業 |     |     |
|-----|-----|-----|-----|-----|-----|-----|----|----|-----|-----|-----|-----|--------|----|-----|----------|-----|-----|-------|----|-----|----|----|-----|--------|-----|-----|
|     | R6  | R5  | 増減数 | R6  | R5  | 増減数 | R6 | R5 | 増減数 | R6  | R5  | 増減数 | R6     | R5 | 増減数 | R6       | R5  | 増減数 | R6    | R5 | 増減数 | R6 | R5 | 増減数 | R6     | R5  | 増減数 |
| 北海道 | 48  | 50  | -2  | 7   | 4   | 3   | 0  | 1  | -1  | 18  | 6   | 12  | 0      | 1  | -1  | 4        | 10  | -6  | 0     | 0  | 0   | 4  | 4  | 0   | 15     | 24  | -9  |
| 青森  | 11  | 8   | 3   | 2   | 2   | 0   | 0  | 0  | 0   | 6   | 3   | 3   | 0      | 0  | 0   | 0        | 0   | 0   | 0     | 0  | 0   | 0  | 0  | 0   | 3      | 3   | 0   |
| 岩手  | 10  | 11  | -1  | 0   | 3   | -3  | 0  | 0  | 0   | 5   | 3   | 2   | 0      | 0  | 0   | 1        | 0   | 1   | 0     | 0  | 2   | 2  | 0  | 2   | 3      | -1  |     |
| 宮城  | 11  | 19  | -8  | 0   | 4   | -4  | 0  | 2  | -2  | 3   | 4   | -1  | 1      | 0  | 1   | 1        | 1   | 0   | 1     | -1 | 4   | 1  | 3  | 2   | 6      | -4  |     |
| 秋田  | 9   | 14  | -5  | 2   | 0   | 2   | 0  | 0  | 0   | 6   | 5   | 1   | 0      | 0  | 0   | 0        | 2   | -2  | 0     | 0  | 0   | 1  | -1 | 1   | 6      | -5  |     |
| 山形  | 6   | 6   | 0   | 2   | 1   | 1   | 0  | 0  | 0   | 1   | 3   | -2  | 0      | 0  | 0   | 1        | 2   | -1  | 0     | 0  | 0   | 0  | 0  | 2   | 0      | 2   |     |
| 福島  | 11  | 23  | -12 | 1   | 5   | -4  | 0  | 0  | 0   | 7   | 7   | 0   | 0      | 0  | 0   | 1        | 5   | -4  | 0     | 0  | 1   | 0  | 1  | 1   | 6      | -5  |     |
| 茨城  | 22  | 23  | -1  | 4   | 4   | 0   | 0  | 0  | 0   | 5   | 6   | -1  | 1      | 0  | 1   | 3        | 5   | -2  | 0     | 1  | -1  | 0  | 2  | -2  | 9      | 5   | 4   |
| 栃木  | 24  | 19  | 5   | 4   | 5   | -1  | 0  | 0  | 0   | 4   | 2   | 2   | 0      | 1  | -1  | 5        | 6   | -1  | 0     | 0  | 2   | 0  | 2  | 9   | 5      | 4   |     |
| 群馬  | 16  | 17  | -1  | 1   | 1   | 0   | 0  | 0  | 0   | 6   | 9   | -3  | 0      | 0  | 0   | 6        | 2   | 4   | 0     | 0  | 0   | 0  | 1  | -1  | 3      | 4   | -1  |
| 埼玉  | 33  | 19  | 14  | 5   | 1   | 4   | 0  | 0  | 0   | 11  | 2   | 9   | 0      | 0  | 0   | 5        | 7   | -2  | 0     | 0  | 0   | 0  | 0  | 0   | 12     | 9   | 3   |
| 千葉  | 29  | 25  | 4   | 9   | 5   | 4   | 0  | 0  | 0   | 9   | 10  | -1  | 0      | 0  | 0   | 3        | 2   | 1   | 0     | 0  | 0   | 0  | 0  | 0   | 8      | 8   | 0   |
| 東京  | 34  | 46  | -12 | 1   | 2   | -1  | 0  | 0  | 0   | 11  | 17  | -6  | 0      | 2  | -2  | 4        | 2   | 2   | 0     | 1  | -1  | 0  | 1  | -1  | 18     | 21  | -3  |
| 神奈川 | 35  | 42  | -7  | 6   | 4   | 2   | 0  | 1  | -1  | 12  | 16  | -4  | 0      | 0  | 0   | 6        | 9   | -3  | 0     | 1  | -1  | 0  | 0  | 0   | 11     | 11  | 0   |
| 新潟  | 20  | 14  | 6   | 5   | 3   | 2   | 0  | 1  | -1  | 8   | 6   | 2   | 0      | 0  | 0   | 3        | 0   | 3   | 0     | 0  | 0   | 0  | 0  | 0   | 4      | 4   | 0   |
| 富山  | 12  | 8   | 4   | 1   | 1   | 0   | 0  | 0  | 0   | 6   | 2   | 4   | 0      | 1  | -1  | 1        | 1   | 0   | 0     | 0  | 0   | 1  | 0  | 1   | 3      | 3   | 0   |
| 石川  | 12  | 6   | 6   | 2   | 0   | 2   | 0  | 0  | 0   | 6   | 2   | 4   | 0      | 0  | 0   | 1        | 0   | 1   | 0     | 0  | 1   | 1  | 0  | 2   | 3      | -1  |     |
| 福井  | 5   | 10  | -5  | 1   | 3   | -2  | 0  | 0  | 0   | 2   | 2   | 0   | 0      | 0  | 0   | 1        | 4   | -3  | 0     | 0  | 0   | 0  | 0  | 1   | 1      | 0   | 0   |
| 山梨  | 6   | 7   | -1  | 1   | 1   | 0   | 0  | 0  | 0   | 0   | 4   | -4  | 0      | 0  | 0   | 3        | 0   | 3   | 0     | 0  | 0   | 0  | 0  | 0   | 2      | 2   | 0   |
| 長野  | 16  | 14  | 2   | 1   | 3   | -2  | 0  | 0  | 0   | 7   | 4   | 3   | 0      | 0  | 0   | 2        | 1   | 1   | 0     | 0  | 1   | 0  | 1  | 5   | 6      | -1  |     |
| 岐阜  | 16  | 9   | 7   | 1   | 4   | -3  | 0  | 0  | 0   | 6   | 0   | 6   | 0      | 0  | 0   | 5        | 2   | 3   | 0     | 0  | 0   | 0  | 0  | 0   | 4      | 3   | 1   |
| 静岡  | 25  | 24  | 1   | 10  | 6   | 4   | 0  | 0  | 0   | 6   | 12  | -6  | 0      | 0  | 0   | 1        | 2   | -1  | 0     | 0  | 2   | 1  | 1  | 6   | 3      | 3   |     |
| 愛知  | 34  | 35  | -1  | 8   | 8   | 0   | 0  | 0  | 0   | 9   | 6   | 3   | 0      | 0  | 0   | 3        | 10  | -7  | 1     | 0  | 0   | 0  | 0  | 13  | 11     | 2   |     |
| 三重  | 15  | 11  | 4   | 4   | 2   | 2   | 0  | 0  | 0   | 5   | 2   | 3   | 0      | 0  | 0   | 3        | 2   | 1   | 0     | 0  | 1   | 1  | 0  | 2   | 4      | -2  |     |
| 滋賀  | 10  | 10  | 0   | 0   | 4   | -4  | 0  | 0  | 0   | 5   | 3   | 2   | 0      | 0  | 0   | 0        | 1   | -1  | 0     | 0  | 0   | 0  | 0  | 5   | 2      | 3   |     |
| 京都  | 5   | 17  | -12 | 2   | 5   | -3  | 0  | 0  | 0   | 0   | 3   | -3  | 0      | 2  | -2  | 2        | 2   | 0   | 0     | 0  | 0   | 0  | 1  | 1   | 4      | -3  |     |
| 大阪  | 48  | 35  | 13  | 14  | 6   | 8   | 0  | 0  | 0   | 8   | 13  | -5  | 2      | 0  | 2   | 9        | 6   | 3   | 0     | 0  | 0   | 1  | 1  | 15  | 9      | 6   |     |
| 兵庫  | 31  | 25  | 6   | 7   | 6   | 1   | 0  | 0  | 0   | 9   | 8   | 1   | 0      | 0  | 0   | 4        | 0   | 4   | 0     | 0  | 1   | 1  | 0  | 10  | 10     | 0   |     |
| 奈良  | 6   | 4   | 2   | 0   | 0   | 0   | 0  | 0  | 0   | 1   | 1   | 0   | 0      | 0  | 0   | 0        | 0   | 0   | 0     | 0  | 1   | 1  | -1 | 5   | 2      | 3   |     |
| 和歌山 | 10  | 7   | 3   | 1   | 1   | 0   | 0  | 0  | 0   | 5   | 1   | 4   | 0      | 0  | 0   | 1        | 0   | 1   | 0     | 0  | 2   | 1  | 1  | 1   | 4      | -3  |     |
| 鳥取  | 3   | 4   | -1  | 0   | 1   | -1  | 0  | 0  | 0   | 1   | 1   | 0   | 0      | 0  | 0   | 2        | 0   | 2   | 0     | 0  | 0   | 0  | 0  | 0   | 2      | -2  |     |
| 島根  | 1   | 4   | -3  | 0   | 1   | -1  | 0  | 0  | 0   | 0   | 2   | -2  | 0      | 0  | 0   | 0        | 0   | 0   | 0     | 0  | 0   | 0  | 0  | 1   | 1      | 0   |     |
| 岡山  | 13  | 17  | -4  | 3   | 2   | 1   | 0  | 0  | 0   | 2   | 4   | -2  | 1      | 0  | 1   | 2        | 8   | -6  | 0     | 0  | 2   | 0  | 2  | 3   | 3      | 0   |     |
| 広島  | 18  | 25  | -7  | 2   | 5   | -3  | 0  | 0  | 0   | 7   | 5   | 2   | 1      | 0  | 1   | 5        | 7   | -2  | 0     | 0  | 0   | 0  | 0  | 3   | 8      | -5  |     |
| 山口  | 9   | 10  | -1  | 2   | 3   | -1  | 0  | 0  | 0   | 3   | 1   | 2   | 0      | 0  | 0   | 1        | 1   | 0   | 0     | 0  | 1   | 1  | 0  | 2   | 4      | -2  |     |
| 徳島  | 9   | 6   | 3   | 1   | 0   | 1   | 0  | 0  | 0   | 2   | 2   | 0   | 0      | 0  | 0   | 0        | 0   | 0   | 0     | 0  | 1   | 1  | 0  | 5   | 3      | 2   |     |
| 香川  | 10  | 4   | 6   | 3   | 1   | 2   | 0  | 0  | 0   | 2   | 1   | 1   | 0      | 0  | 1   | 2        | -1  | 1   | 0     | 1  | 0   | 0  | 0  | 3   | 0      | 3   |     |
| 愛媛  | 13  | 10  | 3   | 6   | 0   | 6   | 0  | 0  | 0   | 2   | 5   | -3  | 0      | 1  | -1  | 2        | 0   | 2   | 0     | 0  | 0   | 1  | -1 | 3   | 3      | 0   |     |
| 高知  | 1   | 8   | -7  | 0   | 3   | -3  | 0  | 0  | 0   | 0   | 1   | -1  | 0      | 0  | 0   | 0        | 2   | -2  | 0     | 0  | 0   | 0  | 0  | 1   | 2      | -1  |     |
| 福岡  | 27  | 32  | -5  | 4   | 9   | -5  | 0  | 0  | 0   | 8   | 12  | -4  | 1      | 1  | 0   | 8        | 3   | 5   | 0     | 0  | 0   | 0  | 0  | 6   | 7      | -1  |     |
| 佐賀  | 9   | 9   | 0   | 4   | 3   | 1   | 0  | 0  | 0   | 1   | 4   | -3  | 2      | 0  | 0   | 1        | 1   | 0   | 0     | 0  | 0   | 0  | 0  | 1   | 1      | 0   |     |
| 長崎  | 6   | 10  | -4  | 2   | 3   | -1  | 0  | 0  | 0   | 1   | 5   | -4  | 0      | 0  | 0   | 0        | 1   | -1  | 0     | 0  | 0   | 0  | 0  | 3   | 1      | 2   |     |
| 熊本  | 6   | 9   | -3  | 1   | 1   | 0   | 0  | 0  | 0   | 2   | 3   | -1  | 0      | 0  | 0   | 2        | 0   | 2   | 0     | 0  | 2   | 0  | -2 | 1   | 3      | -2  |     |
| 大分  | 10  | 16  | -6  | 4   | 4   | 0   | 0  | 0  | 0   | 1   | 7   | -6  | 0      | 0  | 0   | 2        | 0   | 2   | 0     | 0  | 0   | 0  | 0  | 3   | 5      | -2  |     |
| 宮崎  | 14  | 13  | 1   | 1   | 3   | -2  | 0  | 0  | 0   | 3   | 1   | 2   | 0      | 0  | 0   | 2        | 0   | 2   | 0     | 0  | 4   | 3  | 1  | 4   | 6      | -2  |     |
| 鹿児島 | 19  | 14  | 5   | 6   | 4   | 2   | 0  | 0  | 0   | 6   | 3   | 3   | 0      | 0  | 0   | 1        | 1   | 0   | 1     | 0  | 1   | 1  | 0  | 4   | 5      | -1  |     |
| 沖縄  | 8   | 6   | 2   | 1   | 1   | 0   | 0  | 0  | 0   | 4   | 4   | 0   | 0      | 0  | 0   | 0        | 0   | 0   | 0     | 1  | 1   | 0  | 0  | 3   | 0      | 3   |     |
| 計   | 746 | 755 | -9  | 142 | 138 | 4   | 0  | 5  | -5  | 232 | 223 | 9   | 9      | 9  | 0   | 108      | 110 | -2  | 3     | 5  | -2  | 31 | 29 | 2   | 221    | 236 | -15 |

(単位:人)

資料出所：厚生労働省調べ（死亡災害報告により作成）

21. 令和6年業務上疾病発生状況（業種別・疾病別）

| 業種        |                  | 疾病分類  |       | 物理的因子による疾病       |                  |                   |                    |                    |                  |                        |                       |                   |              | 作業態様に起因する疾病          |                              |     |     |     |     |     |     |     |     |     |     |
|-----------|------------------|-------|-------|------------------|------------------|-------------------|--------------------|--------------------|------------------|------------------------|-----------------------|-------------------|--------------|----------------------|------------------------------|-----|-----|-----|-----|-----|-----|-----|-----|-----|-----|
|           |                  |       |       | (1)<br>負傷に起因する疾病 | (2)<br>有害光線による疾病 | (3)<br>電離放射線による疾病 | (4)<br>異常気圧下における疾病 | (5)<br>異常温度条件による疾病 | (6)<br>騒音による耳の疾病 | (7)<br>(2)と(6)以外の物理的因子 | (8)<br>重激業務による患と運動内臓脱 | (9)<br>負傷によらなない腰痛 | (10)<br>振動障害 | (11)<br>手指前腕の肩関節症及び群 | (12)<br>(8)と(11)以外の原因となる様疾に病 |     |     |     |     |     |     |     |     |     |     |
|           |                  |       |       |                  |                  |                   |                    |                    |                  |                        |                       |                   |              |                      |                              |     |     |     |     |     |     |     |     |     |     |
| 製造業       | 食料品製造業           | 289   | (2)   | 232              | (0)              | 0                 | (0)                | 0                  | (0)              | 63                     | (1)                   | 33                | (1)          | 0                    | (0)                          | 1   | (0) | 3   | (0) | 0   | (0) | 25  | (0) | 6   | (0) |
|           | 繊維・繊維製品製造業       | 24    | (0)   | 16               | (0)              | 0                 | (0)                | 0                  | (0)              | 4                      | (0)                   | 2                 | (0)          | 0                    | (0)                          | 0   | (0) | 0   | (0) | 0   | (0) | 3   | (0) | 0   | (0) |
|           | 木材・木製品家具装備品製造業   | 30    | (2)   | 19               | (0)              | 0                 | (0)                | 0                  | (0)              | 11                     | (0)                   | 11                | (0)          | 0                    | (0)                          | 0   | (0) | 2   | (0) | 0   | (0) | 2   | (0) | 0   | (0) |
|           | パルプ・紙・紙加工品印刷・製本業 | 58    | (0)   | 46               | (0)              | 0                 | (0)                | 0                  | (0)              | 15                     | (0)                   | 14                | (0)          | 0                    | (0)                          | 0   | (0) | 0   | (0) | 1   | (0) | 3   | (0) | 4   | (0) |
|           | 化学工業             | 115   | (0)   | 90               | (0)              | 0                 | (0)                | 0                  | (0)              | 28                     | (0)                   | 24                | (0)          | 1                    | (0)                          | 0   | (0) | 4   | (0) | 0   | (0) | 7   | (0) | 2   | (0) |
|           | 窯業・土石製品製造業       | 36    | (1)   | 26               | (0)              | 0                 | (0)                | 0                  | (0)              | 13                     | (0)                   | 13                | (0)          | 0                    | (0)                          | 1   | (0) | 0   | (0) | 0   | (0) | 1   | (0) | 1   | (0) |
|           | 鉄鋼・非鉄金属製造業       | 33    | (0)   | 25               | (0)              | 0                 | (0)                | 0                  | (0)              | 33                     | (0)                   | 15                | (0)          | 0                    | (0)                          | 1   | (0) | 2   | (0) | 0   | (0) | 1   | (0) | 0   | (0) |
|           | 金属製品製造業          | 108   | (0)   | 80               | (0)              | 0                 | (0)                | 0                  | (0)              | 45                     | (1)                   | 37                | (1)          | 0                    | (0)                          | 1   | (0) | 5   | (0) | 1   | (0) | 5   | (0) | 2   | (0) |
|           | 一般・電気・輸送用機械工業    | 273   | (0)   | 225              | (0)              | 0                 | (0)                | 0                  | (0)              | 60                     | (2)                   | 54                | (2)          | 0                    | (0)                          | 3   | (0) | 7   | (0) | 4   | (0) | 2   | (0) | 27  | (0) |
|           | 電気・ガス・水道業        | 7     | (0)   | 3                | (0)              | 0                 | (0)                | 0                  | (0)              | 3                      | (0)                   | 3                 | (0)          | 0                    | (0)                          | 1   | (0) | 0   | (0) | 0   | (0) | 0   | (0) | 0   | (0) |
|           | その他の製造業          | 117   | (1)   | 92               | (0)              | 0                 | (0)                | 0                  | (0)              | 37                     | (1)                   | 29                | (1)          | 0                    | (0)                          | 0   | (0) | 3   | (0) | 1   | (0) | 0   | (0) | 8   | (0) |
|           | 製造業小計            | 1,090 | (6)   | 854              | (0)              | 0                 | (0)                | 0                  | (0)              | 312                    | (5)                   | 235               | (5)          | 1                    | (0)                          | 8   | (0) | 26  | (0) | 9   | (0) | 3   | (0) | 82  | (0) |
| 鉱業        | 2                | (0)   | 1     | (0)              | 0                | (0)               | 0                  | (0)                | 0                | (0)                    | 0                     | (0)               | 0            | (0)                  | 0                            | (0) | 1   | (0) | 0   | (0) | 0   | (0) | 0   | (0) |     |
| 建設業       | 304              | (5)   | 183   | (0)              | 1                | (0)               | 0                  | (0)                | 2                | (0)                    | 228                   | (10)              | 1            | (0)                  | 3                            | (0) | 2   | (0) | 1   | (0) | 0   | (0) | 4   | (0) |     |
| 運輸交通業     | 923              | (4)   | 734   | (0)              | 0                | (0)               | 0                  | (0)                | 28               | (0)                    | 186                   | (3)               | 2            | (0)                  | 9                            | (0) | 28  | (0) | 7   | (0) | 3   | (0) | 13  | (0) |     |
| 貨物取扱業     | 168              | (1)   | 146   | (0)              | 0                | (0)               | 0                  | (0)                | 0                | (0)                    | 31                    | (2)               | 0            | (0)                  | 1                            | (0) | 1   | (0) | 1   | (0) | 0   | (0) | 5   | (0) |     |
| 農林水産業     | 140              | (2)   | 76    | (0)              | 0                | (0)               | 0                  | (0)                | 2                | (0)                    | 60                    | (1)               | 0            | (0)                  | 1                            | (0) | 4   | (0) | 2   | (0) | 2   | (0) | 3   | (0) |     |
| 商業・金融・広告業 | 1,368            | (2)   | 1,170 | (0)              | 1                | (0)               | 0                  | (0)                | 0                | (0)                    | 118                   | (2)               | 0            | (0)                  | 7                            | (0) | 25  | (0) | 8   | (0) | 0   | (0) | 57  | (0) |     |
| 保健衛生業     | 2,451            | (1)   | 2,251 | (0)              | 0                | (0)               | 0                  | (0)                | 0                | (0)                    | 37                    | (0)               | 1            | (0)                  | 5                            | (0) | 37  | (0) | 15  | (0) | 0   | (0) | 36  | (0) |     |
| 接客・娯楽業    | 391              | (2)   | 301   | (0)              | 1                | (0)               | 0                  | (0)                | 0                | (0)                    | 55                    | (0)               | 0            | (0)                  | 8                            | (0) | 4   | (0) | 6   | (0) | 0   | (0) | 32  | (0) |     |
| 清掃・と畜業    | 258              | (0)   | 196   | (0)              | 0                | (0)               | 0                  | (0)                | 0                | (0)                    | 76                    | (2)               | 0            | (0)                  | 5                            | (0) | 16  | (0) | 1   | (0) | 1   | (0) | 6   | (0) |     |
| その他の事業    | 501              | (7)   | 379   | (0)              | 0                | (0)               | 0                  | (0)                | 0                | (0)                    | 231                   | (6)               | 0            | (0)                  | 5                            | (0) | 12  | (0) | 0   | (0) | 0   | (0) | 18  | (0) |     |
| 合計        | 7,596            | (30)  | 6,291 | (0)              | 3                | (0)               | 0                  | (0)                | 32               | (0)                    | 1,257                 | (31)              | 5            | (0)                  | 52                           | (0) | 156 | (0) | 50  | (0) | 9   | (0) | 256 | (0) |     |

資料：業務上疾病調査

(注) 1 表は休業4日以上のものである。  
2 疾病分類は労働基準法施行規則第35条によるものを整理したものである。  
3 表中の( )は死亡で内数である。

4 「化学物質」は労働基準法施行規則別表第1の2第7号に掲げる名称の化学物質である。  
5 本統計の数字は令和6年中に発生した疾病で令和7年4月7日までに把握したものである。

| 疾病分類       |                  | (13)<br>酸素欠乏症 | (14)<br>化学物質（<br>が<br>よ<br>ん<br>を<br>除<br>く<br>病<br>） | (15)<br>じん肺症及び<br>じん肺（休業の<br>合併） | (16)<br>病原体による<br>疾病 | がん                     |                       |                                    | (20)<br>過重な業務患<br>に・による臓<br>器疾患等 | (21)<br>強い心的業務<br>的負荷を伴う<br>障害 | (22)<br>その他の業務明<br>に起因する病 | 合<br><br>計  | 新<br>型<br>コ<br>ロ<br>ナ<br>ウ<br>イ<br>ル<br>ス<br>除<br>く |
|------------|------------------|---------------|---|----------------------------------|----------------------|------------------------|-----------------------|------------------------------------|----------------------------------|--------------------------------|---------------------------|-------------|---|
| 業種         |                  |               |   |                                  |                      | (17)<br>電離放射線<br>によるがん | (18)<br>化学物質による<br>がん | (19)<br>(17)(18)<br>以外の原因による<br>がん |                                  |                                |                           |             |   |
| 製造業        | 食料品製造業           | 0 (0)         | 30 (0)  | 0                                | 20 (0)               | 16 (0)                 | 0 (0)                 | 0 (0)                              | 1 (0)                            | 0 (0)                          | 7 (0)                     | 448 (3)     | 432 (3)   |
|            | 繊維・繊維製品製造業       | 0 (0)         | 0 (0)   | 0                                | 3 (0)                | 3 (0)                  | 0 (0)                 | 0 (0)                              | 0 (0)                            | 0 (0)                          | 0 (0)                     | 34 (0)      | 31 (0)  |
|            | 木材・木製品家具装備品製造業   | 0 (0)         | 1 (0)   | 0                                | 2 (0)                | 1 (0)                  | 0 (0)                 | 0 (0)                              | 0 (0)                            | 0 (0)                          | 0 (0)                     | 48 (2)      | 47 (2)  |
|            | パルプ・紙・紙加工品印刷・製本業 | 0 (0)         | 2 (0)   | 0                                | 0 (0)                | 0 (0)                  | 0 (0)                 | 0 (0)                              | 0 (0)                            | 1 (0)                          | 3 (0)                     | 87 (0)      | 87 (0)  |
|            | 化学工業             | 0 (0)         | 37 (1)  | 1                                | 9 (0)                | 9 (0)                  | 0 (0)                 | 0 (0)                              | 0 (0)                            | 3 (0)                          | 1 (0)                     | 208 (1)     | 199 (1)   |
|            | 窯業・土石製品製造業       | 0 (0)         | 0 (0)   | 14                               | 0 (0)                | 0 (0)                  | 0 (0)                 | 0 (0)                              | 1 (1)                            | 0 (0)                          | 0 (0)                     | 67 (2)      | 67 (2)  |
|            | 鉄鋼・非鉄金属製造業       | 0 (0)         | 6 (1)   | 4                                | 8 (0)                | 8 (0)                  | 0 (0)                 | 0 (0)                              | 0 (0)                            | 0 (0)                          | 1 (0)                     | 89 (1)      | 81 (1)  |
|            | 金属製品製造業          | 0 (0)         | 16 (1)  | 2                                | 7 (0)                | 7 (0)                  | 0 (0)                 | 0 (0)                              | 0 (0)                            | 1 (0)                          | 2 (0)                     | 195 (2)     | 188 (2)   |
|            | 一般・電気・輸送用機械工業    | 2 (1)         | 17 (0)  | 6                                | 50 (0)               | 49 (0)                 | 2 (0)                 | 0 (0)                              | 1 (0)                            | 7 (1)                          | 8 (1)                     | 479 (5)     | 430 (5)   |
|            | 電気・ガス・水道業        | 0 (0)         | 3 (0)   | 0                                | 25 (0)               | 25 (0)                 | 0 (0)                 | 0 (0)                              | 1 (1)                            | 0 (0)                          | 1 (0)                     | 41 (1)      | 16 (1)  |
|            | その他の製造業          | 0 (0)         | 7 (1)   | 3                                | 27 (0)               | 26 (0)                 | 0 (0)                 | 0 (0)                              | 1 (0)                            | 0 (0)                          | 1 (0)                     | 205 (3)     | 179 (3)   |
|            | 製造業小計            | 2 (1)         | 119 (4)   | 30                               | 151 (0)              | 144 (0)                | 2 (0)                 | 0 (0)                              | 5 (2)                            | 12 (1)                         | 24 (1)                    | 1,901 (20)  | 1,757 (20)  |
|            | 鉱業               | 0 (0)         | 0 (0)   | 16                               | 0 (0)                | 0 (0)                  | 0 (0)                 | 0 (0)                              | 0 (0)                            | 0 (0)                          | 0 (0)                     | 19 (0)      | 19 (0)  |
|            | 建設業              | 0 (0)         | 38 (2)  | 34                               | 31 (0)               | 22 (0)                 | 1 (0)                 | 0 (0)                              | 3 (0)                            | 2 (0)                          | 14 (2)                    | 679 (19)    | 657 (19)  |
| サービス業      | 運輸交通業            | 0 (0)         | 8 (0)   | 0                                | 215 (0)              | 211 (0)                | 0 (0)                 | 0 (0)                              | 27 (6)                           | 6 (0)                          | 13 (1)                    | 1,513 (14)  | 1,302 (14)  |
|            | 貨物取扱業            | 0 (0)         | 3 (1)   | 0                                | 5 (0)                | 5 (0)                  | 0 (0)                 | 0 (0)                              | 0 (0)                            | 0 (0)                          | 2 (0)                     | 227 (4)     | 222 (4)   |
|            | 農林水産業            | 0 (0)         | 12 (1)  | 0                                | 9 (0)                | 2 (0)                  | 0 (0)                 | 0 (0)                              | 1 (1)                            | 1 (0)                          | 5 (0)                     | 249 (5)     | 247 (5)   |
|            | 商業・金融・広告業        | 0 (0)         | 31 (0)  | 0                                | 131 (0)              | 111 (0)                | 0 (0)                 | 0 (0)                              | 4 (1)                            | 28 (0)                         | 28 (0)                    | 1,864 (5)   | 1,753 (5)   |
|            | 保健衛生業            | 0 (0)         | 11 (0)  | 0                                | 14,852 (1)           | 14,490 (1)             | 0 (0)                 | 0 (0)                              | 2 (0)                            | 58 (0)                         | 31 (2)                    | 17,577 (4)  | 3,087 (3)   |
|            | 接客・娯楽業           | 0 (0)         | 25 (0)  | 0                                | 99 (0)               | 86 (0)                 | 0 (0)                 | 0 (0)                              | 4 (1)                            | 11 (0)                         | 9 (0)                     | 715 (3)     | 629 (3)   |
|            | 清掃・と畜業           | 0 (0)         | 29 (2)  | 0                                | 17 (0)               | 14 (0)                 | 0 (0)                 | 0 (0)                              | 0 (0)                            | 3 (0)                          | 2 (0)                     | 427 (4)     | 413 (4)   |
|            | その他の事業           | 2 (0)         | 13 (0)  | 3                                | 128 (0)              | 111 (0)                | 0 (0)                 | 0 (0)                              | 12 (1)                           | 17 (0)                         | 26 (2)                    | 988 (16)    | 877 (16)  |
|            | 合計               | 4 (1)         | 289 (10)  | 83                               | 15,638 (1)           | 15,196 (1)             | 3 (0)                 | 0 (0)                              | 58 (12)                          | 138 (1)                        | 154 (8)                   | 26,159 (94) | 10,963 (93)   |
| 資料：業務上疾病調査 |                  |               |   |                                  |                      |                        |                       |                                    |                                  |                                |                           |             |   |

(注) 1 表は休業4日以上のものである。  
2 疾病分類は労働基準法施行規則第35条によるものを整理したものである。  
3 表中の( )は死亡で内数である。

4 「化学物質」は労働基準法施行規則表第1の2第7号に掲げる名称の化学物質である。  
5 本統計の数字は令和6年中に発生した疾病で令和7年4月7日までに把握したものである。

## 22. 令和6年定期健康診断実施結果(業種別)

| 業 種        | 健診実施事業場数        | 受診者数      | 所見のあった者   |         |
|------------|-----------------|-----------|-----------|---------|
|            |                 |           | 人 数       | 有所見率(%) |
| 01 製 造 業   |                 |           |           |         |
| 01 食 品 製 造 | 5,470 (2,188)   | 636,043   | 373,077   | 58.7    |
| 02 織 維 工 業 | 384 (205)       | 35,506    | 20,562    | 57.9    |
| 03 衣 服 織 維 | 410 (71)        | 31,389    | 19,185    | 61.1    |
| 04 木 材 木 製 | 341 (156)       | 26,187    | 16,759    | 64.0    |
| 05 家 具 装 備 | 226 (48)        | 20,913    | 12,831    | 61.4    |
| 06 パ ル プ 等 | 865 (476)       | 83,407    | 53,767    | 64.5    |
| 07 印 刷 製 本 | 1,057 (430)     | 97,205    | 58,458    | 60.1    |
| 08 化 学 工 業 | 4,404 (2,604)   | 549,784   | 312,100   | 56.8    |
| 09 窯 業 土 石 | 822 (423)       | 78,577    | 48,124    | 61.2    |
| 10 鉄 鋼 業   | 712 (448)       | 128,767   | 69,539    | 54.0    |
| 11 非 鉄 金 属 | 610 (361)       | 81,358    | 46,417    | 57.1    |
| 12 金 属 製 品 | 3,616 (1,286)   | 273,620   | 167,306   | 61.1    |
| 13 一 般 機 器 | 3,718 (1,414)   | 526,101   | 309,122   | 58.8    |
| 14 電 気 機 器 | 3,915 (1,775)   | 696,543   | 402,073   | 57.7    |
| 15 輸 送 機 械 | 3,115 (1,705)   | 636,809   | 341,641   | 53.6    |
| 16 電 気 ガ ス | 814 (317)       | 91,260    | 62,117    | 68.1    |
| 17 他 の 製 造 | 1,849 (483)     | 146,079   | 88,413    | 60.5    |
| 小 計        | 32,328 (14,390) | 4,139,548 | 2,401,491 | 58.0    |
| 02 鉱 業     |                 |           |           |         |
| 01 石 炭 鉱 業 | 1 (1)           | 29        | 24        | 82.8    |
| 02 土 石 採 取 | 12 (4)          | 551       | 414       | 75.1    |
| 03 他 の 鉱 業 | 40 (18)         | 2,852     | 1,959     | 68.7    |
| 小 計        | 53 (23)         | 3,432     | 2,397     | 69.8    |
| 03 建 設 業   |                 |           |           |         |
| 01 土 木 工 事 | 978 (187)       | 73,922    | 51,634    | 69.8    |
| 02 建 築 工 事 | 1,496 (236)     | 141,643   | 90,064    | 63.6    |
| 03 他 の 建 設 | 1,483 (343)     | 136,196   | 87,361    | 64.1    |
| 小 計        | 3,957 (766)     | 351,761   | 229,059   | 65.1    |
| 04 運 輸 交 通 |                 |           |           |         |
| 01 鉄 道 等   | 1,115 (480)     | 139,595   | 68,178    | 48.8    |
| 02 道 路 旅 客 | 2,379 (1,452)   | 215,214   | 159,115   | 73.9    |
| 03 道 路 貨 物 | 6,416 (3,592)   | 450,026   | 303,783   | 67.5    |
| 04 他 の 運 輸 | 42 (12)         | 2,427     | 1,573     | 64.8    |
| 小 計        | 9,952 (5,536)   | 807,262   | 532,649   | 66.0    |
| 05 貨 物 取 扱 |                 |           |           |         |
| 01 陸 上 貨 物 | 1,535 (538)     | 128,876   | 80,467    | 62.4    |
| 02 港 湾 運 送 | 263 (114)       | 24,956    | 16,032    | 64.2    |
| 小 計        | 1,798 (652)     | 153,832   | 96,499    | 62.7    |
| 1号～5号 中計   | 48,088 (21,367) | 5,455,835 | 3,262,095 | 59.8    |

| 業 種        | 健診実施事業場数         | 受診者数       | 所見のあった者   |         |
|------------|------------------|------------|-----------|---------|
|            |                  |            | 人 数       | 有所見率(%) |
| 06 農 林 業   | 178 (27)         | 9,103      | 6,180     | 67.9    |
| 07 畜 産 水 産 | 123 (32)         | 8,925      | 5,344     | 59.9    |
| 08 商 業     | 20,360 (4,735)   | 1,483,552  | 932,903   | 62.9    |
| 09 金 融 広 告 | 3,469 (166)      | 506,702    | 297,633   | 58.7    |
| 10 映 画 演 劇 | 317 (120)        | 20,432     | 11,061    | 54.1    |
| 11 通 信 業   | 1,351 (544)      | 219,849    | 137,609   | 62.6    |
| 12 教 育 研 究 | 4,472 (791)      | 636,460    | 370,834   | 58.3    |
| 13 保 健 衛 生 | 18,990 (9,452)   | 2,170,884  | 1,211,888 | 55.8    |
| 14 接 客 娯 楽 | 5,718 (1,885)    | 252,928    | 146,883   | 58.1    |
| 15 清 掃 と 畜 | 2,922 (913)      | 245,879    | 173,594   | 70.6    |
| 16 官 公 署   | 107 (19)         | 20,714     | 13,583    | 65.6    |
| 17 他 の 事 業 | 15,522 (3,721)   | 1,923,673  | 1,131,213 | 58.8    |
| 6号～17号 中計  | 73,529 (22,405)  | 7,499,101  | 4,438,725 | 59.2    |
| 合 計        | 121,617 (43,772) | 12,954,936 | 7,700,820 | 59.4    |

資料: 定期健康診断結果調

(注) 1 「健康診断実施事業場数」欄は健診実施延事業場数である。

2 ( )内は年2回以上健診を実施した事業場数で内数である。

## 23. 令和6年特殊健康診断実施状況(対象作業別)

| 対象作業                          | 健診実施<br>事業場数 | 受診労働者<br>数 | 有 所 見<br>者 数 | 有所見率<br>(%) |
|-------------------------------|--------------|------------|--------------|-------------|
| 有機溶剤                          | 41,191       | 710,499    | 21,727       | 3.1         |
| 鉛                             | 3,377        | 47,318     | 664          | 1.4         |
| 四アルキル鉛                        | 18           | 91         | 2            | 2.2         |
| 電離放射線                         | 17,079       | 380,353    | 42,861       | 11.3        |
| 除染等電離放射線                      | 322          | 3,128      | 521          | 16.7        |
| 高気圧                           |              |            |              |             |
| 高圧室                           | 37           | 502        | 30           | 6.0         |
| 潜水                            | 363          | 3,041      | 219          | 7.2         |
| (小計)                          | 395          | 3,543      | 249          | 7.0         |
| 製造禁止物質                        |              |            |              |             |
| 黄りんマッチ                        | 8            | 12         | 1            | 8.3         |
| ベンジジン                         | 45           | 186        | 4            | 2.2         |
| 4-アミノジフェニル                    | 6            | 58         | 0            | 0.0         |
| 4-ニトロジフェニル                    | 5            | 66         | 3            | 4.5         |
| ビス(クロロメチル)エーテル                | 10           | 23         | 0            | 0.0         |
| β-ナフチルアミン                     | 10           | 24         | 0            | 0.0         |
| ベンゼン含有ゴムのり                    | 21           | 75         | 1            | 1.3         |
| ジクロルベンジジン                     | 43           | 463        | 9            | 1.9         |
| α-ナフチルアミン                     | 55           | 730        | 10           | 1.4         |
| 塩素化ビフェニル                      | 285          | 2,674      | 19           | 0.7         |
| o-トリジン                        | 75           | 534        | 8            | 1.5         |
| ジアニシジン                        | 34           | 269        | 10           | 3.7         |
| ベリリウム                         | 146          | 1,192      | 9            | 0.8         |
| ベンゾトリクロリド                     | 9            | 152        | 1            | 0.7         |
| アクリルアミド                       | 637          | 6,635      | 71           | 1.1         |
| アクリロニトリル                      | 370          | 6,373      | 58           | 0.9         |
| アルキル水銀化合物                     | 54           | 222        | 1            | 0.5         |
| エチレンジイミン                      | 36           | 254        | 3            | 1.2         |
| 塩化ビニル                         | 216          | 2,832      | 65           | 2.3         |
| 塩素                            | 1,004        | 18,366     | 82           | 0.4         |
| オーラミン                         | 49           | 292        | 21           | 7.2         |
| o-フタロジニトリル                    | 20           | 76         | 1            | 1.3         |
| カドミウム                         | 568          | 4,772      | 176          | 3.7         |
| クロム酸                          | 2,653        | 33,036     | 342          | 1.0         |
| クロロメチルメチルエーテル                 | 120          | 701        | 14           | 2.0         |
| 五酸化バナジウム                      | 284          | 3,411      | 130          | 3.8         |
| コールタール                        | 576          | 13,877     | 51           | 0.4         |
| シアン化カリウム                      | 835          | 8,948      | 66           | 0.7         |
| シアン化水素                        | 255          | 3,585      | 8            | 0.2         |
| シアン化ナトリウム                     | 682          | 7,210      | 92           | 1.3         |
| 3,3'-ジクロロ-4,4'-ジアミノジフェニルメタン   | 345          | 3,490      | 112          | 3.2         |
| 臭化メチル                         | 165          | 1,176      | 10           | 0.9         |
| 重クロム酸                         | 648          | 5,100      | 82           | 1.6         |
| 水銀                            | 676          | 4,661      | 103          | 2.2         |
| トリレンジイソシアネート                  | 590          | 8,750      | 67           | 0.8         |
| ニッケルカルボニル                     | 73           | 944        | 3            | 0.3         |
| ニトログリコール                      | 25           | 275        | 0            | 0.0         |
| p-ジメチルアミノアゾベンゼン               | 27           | 209        | 0            | 0.0         |
| p-ニトロクロルベンゼン                  | 24           | 256        | 7            | 2.7         |
| フッ化水素                         | 2,324        | 41,625     | 181          | 0.4         |
| β-プロピオラクトン                    | 32           | 219        | 0            | 0.0         |
| ベンゼン                          | 1,466        | 23,607     | 479          | 2.0         |
| ペンタクロルフェノール                   | 29           | 225        | 2            | 0.9         |
| マゼンタ                          | 55           | 337        | 5            | 1.5         |
| マンガン                          | 3,981        | 69,042     | 669          | 1.0         |
| 沃化メチル                         | 241          | 1,194      | 8            | 0.7         |
| 硫化水素                          | 585          | 10,805     | 58           | 0.5         |
| 硫酸ジメチル                        | 162          | 1,364      | 28           | 2.1         |
| ニッケル化合物(ニッケルカルボニルを除き、粉状の物に限る) | 2,372        | 65,187     | 243          | 0.4         |
| 砒素及びその化合物(アルシ及び砒化カリウムを除く)     | 930          | 12,744     | 119          | 0.9         |
| 酸化プロピレン                       | 225          | 3,075      | 6            | 0.2         |



| 対象作業                                      |                           | 健診実施<br>事業場数 | 受診労働者<br>数 | 有 所 見<br>者 数 | 有所見率<br>(%) |
|---|---------------------------|--------------|------------|--------------|-------------|
| 特定<br>化<br>学<br>物<br>質                    | 1,1-ジメチルヒドラジン             | 26           | 233        | 2            | 0.9         |
|   | インジウム及びその化合物              | 878          | 12,210     | 115          | 0.9         |
|   | エチルベンゼン                   | 17,410       | 181,443    | 1,434        | 0.8         |
|   | コバルト及びその化合物               | 3,625        | 85,685     | 352          | 0.4         |
|   | 1,2-ジクロロプロパン              | 99           | 851        | 38           | 4.5         |
|   | クロロホルム                    | 2,905        | 35,536     | 1,725        | 4.9         |
|   | 四塩化炭素                     | 528          | 2,946      | 140          | 4.8         |
|   | 1,4-ジオキサン                 | 983          | 9,082      | 460          | 5.1         |
|   | 1,2-ジクロロエタン               | 646          | 5,084      | 240          | 4.7         |
|   | ジクロロメタン                   | 4,347        | 51,676     | 3,203        | 6.2         |
|   | ジメチル-2,2-ジクロロビニルホスフェイト    | 28           | 161        | 1            | 0.6         |
|   | スチレン                      | 4,769        | 44,771     | 3,524        | 7.9         |
|   | 1,1,2,2-テトラクロロエタン         | 248          | 1,552      | 83           | 5.3         |
|   | テトラクロロエチレン                | 569          | 3,407      | 303          | 8.9         |
|   | トリクロロエチレン                 | 1,026        | 6,258      | 459          | 7.3         |
|   | メチルイソブチルケトン               | 9,151        | 105,280    | 787          | 0.7         |
|   | ナフタレン                     | 1,522        | 25,512     | 270          | 1.1         |
|   | リフラクトリーセラミックファイバー         | 1,399        | 28,725     | 357          | 1.2         |
|   | オルト-トルイジン                 | 135          | 1,349      | 14           | 1.0         |
|   | 三酸化ニアンチモン                 | 905          | 16,405     | 69           | 0.4         |
|   | 溶接ヒューム                    | 24,815       | 256,919    | 2,275        | 0.9         |
|   | (小計)                      | 47,857       | 1,246,418  | 19,289       | 1.5         |
| 石<br>綿                                    | アモサイト                     | 648          | 7,157      | 61           | 0.9         |
|   | クロシドライト                   | 387          | 5,022      | 41           | 0.8         |
|   | 石綿(アモサイト及びクロシドライトを除く)     | 2,139        | 21,342     | 227          | 1.1         |
|   | 石綿の製造・取扱い業務の周辺業務          | 2,366        | 21,067     | 295          | 1.4         |
|   | (小計)                      | 4,848        | 54,588     | 624          | 1.1         |
| 法定特殊健診計                                   |                           | 115,087      | 2,445,938  | 85,937       | 3.5         |
| 指<br>導<br>勸<br>奨<br>に<br>よ<br>る<br>も<br>の | 紫外線、赤外線                   | 3,209        | 80,666     | 2,694        | 3.3         |
|   | 騒音                        | 7,142        | 364,061    | 66,445       | 18.3        |
|   | マンガン化合物(塩基性酸化マンガン)        | 27           | 355        | 17           | 4.8         |
|   | 黄りん                       | 41           | 2,847      | 18           | 0.6         |
|   | 有機りん剤                     | 62           | 1,519      | 31           | 2.0         |
|   | 亜硫酸ガス                     | 19           | 255        | 22           | 8.6         |
|   | 二硫化炭素(有機溶剤業務に係るものを除く)     | 21           | 488        | 85           | 17.4        |
|   | ベンゼンのニトロアミド化合物            | 8            | 251        | 34           | 13.5        |
|   | 脂肪族の塩化または臭化炭化水素           | 20           | 235        | 2            | 0.9         |
|   | 砒素またはその化合物(特化則適用以外のものに限る) | 48           | 786        | 22           | 2.8         |
|   | フェニル水銀化合物                 | 8            | 162        | 20           | 12.3        |
|   | アルキル水銀化合物(特化則適用以外のものに限る)  | 5            | 172        | 46           | 26.7        |
|   | クロルナフタリン                  | 3            | 20         | 0            | 0.0         |
|   | 沃土                        | 54           | 1,125      | 14           | 1.2         |
|   | 米杉等                       | 3            | 17         | 0            | 0.0         |
|   | 超音波溶着機                    | 97           | 1,580      | 77           | 4.9         |
|   | メチレンジフェニルイソシアネート          | 220          | 4,235      | 87           | 2.1         |
|   | フェザーミル等                   | 0            | 0          | 0            | 0.0         |
|   | クロルプロマジン等                 | 1            | 78         | 47           | 60.3        |
|   | キーパンチャー                   | 15           | 672        | 36           | 5.4         |
|   | 都市ガス配管工事                  | 6            | 80         | 10           | 12.5        |
|   | 地下駐車場                     | 5            | 202        | 28           | 13.9        |
|   | 振動(チェーンソー)                | 965          | 7,936      | 1,071        | 13.5        |
|   | 振動(チェーンソー以外)              | 1,624        | 61,702     | 3,802        | 6.2         |
|   | 腰痛 <sup>(注1)</sup>        | 1,187        | 64,692     | 13,090       | 20.2        |
|   | 金銭登録                      | 8            | 56         | 2            | 3.6         |
|   | 引金付工具                     | 715          | 76,174     | 1,958        | 2.6         |
|   | VDT作業                     | 2,346        | 165,415    | 15,315       | 9.3         |
|   | レーザー機器                    | 1,242        | 20,473     | 1,037        | 5.1         |
| 指導勸奨計                                     |                           | 13,413       | 856,254    | 106,010      | 12.4        |
| 総計  |                           | 128,500      | 3,302,192  | 191,947      | 5.8         |

資料：特殊健康診断結果調

(注1)従来までは「重量物」と表記していたもの。

名称を変更したもので、対象作業の内容、健診項目等は従来と同一である。

(注2)「受診労働者数」及び「有所見者数」については、

労働基準監督署に提出された健康診断結果報告書を累積して集計している。

(注3)「小計」については、重複排除した値である。

24. 令和6年 業種別じん肺健康管理実施状況

| 業種名         |               | 区分     |         | 24. 平成30年度末現在                   |                                      |                            |                            |                                   | じん肺管理区分決定件数  |             |            |             |           | 有<br>所<br>見<br>者<br>数 | 合<br>併<br>症<br>り<br>患<br>件<br>数 |           |
|-------------|---------------|--------|---------|---------------------------------|--------------------------------------|----------------------------|----------------------------|-----------------------------------|--------------|-------------|------------|-------------|-----------|-----------------------|---------------------------------|-----------|
|             |               |        |         | 1<br>適<br>用<br>事<br>業<br>所<br>数 | 2<br>粉<br>従<br>じ<br>事<br>業<br>者<br>数 | 3<br>じん肺<br>健康<br>診療<br>断数 | 4<br>じん肺<br>健康<br>診療<br>断数 | 5<br>新規<br>労働<br>者<br>所<br>見<br>数 | 管<br>理<br>1  | 管<br>理<br>2 | 管<br>理     |             |           |                       |                                 |           |
|             |               |        |         |                                 |                                      |                            |                            |                                   |              |             | 計          | イ           | ロ         |                       |                                 | 計         |
| 製<br>造<br>業 | ゴム製品製造業       | 398    | 8,270   | 257                             | 4,150                                | 41                         | (1)<br>6                   | (0)<br>3                          | (0)<br>1     | (0)<br>0    | (0)<br>1   | (0)<br>0    | (0)<br>0  | (0)<br>4              | (0)<br>0                        |           |
|             | 上記以外の化学工業     | 2,168  | 35,389  | 1,424                           | 18,521                               | 14                         | (3)<br>16                  | (1)<br>7                          | (0)<br>6     | (0)<br>2    | (0)<br>3   | (0)<br>0    | (1)<br>0  | (2)<br>9              | (0)<br>0                        |           |
|             | セメント製造業       | 968    | 8,648   | 524                             | 4,354                                | 6                          | (3)<br>10                  | (0)<br>3                          | (0)<br>0     | (0)<br>3    | (0)<br>3   | (0)<br>0    | (0)<br>0  | (0)<br>7              | (0)<br>0                        |           |
|             | ガラス製造業        | 233    | 4,506   | 150                             | 2,630                                | 0                          | (2)<br>13                  | (0)<br>1                          | (0)<br>12    | (0)<br>0    | (0)<br>0   | (0)<br>0    | (0)<br>0  | (0)<br>12             | (0)<br>0                        |           |
|             | 陶磁器製造業        | 547    | 5,881   | 222                             | 2,777                                | 3                          | (12)<br>51                 | (1)<br>11                         | (2)<br>31    | (5)<br>4    | (7)<br>9   | (1)<br>0    | (0)<br>0  | (11)<br>40            | (2)<br>0                        |           |
|             | 耐火煉瓦製造業       | 139    | 3,802   | 94                              | 2,380                                | 0                          | (4)<br>5                   | (0)<br>4                          | (0)<br>0     | (2)<br>1    | (2)<br>1   | (0)<br>0    | (1)<br>0  | (3)<br>5              | (1)<br>0                        |           |
|             | その他の窯業        | 138    | 1,647   | 69                              | 719                                  | 0                          | (9)<br>32                  | (2)<br>5                          | (0)<br>21    | (2)<br>6    | (2)<br>6   | (0)<br>0    | (2)<br>0  | (7)<br>27             | (0)<br>0                        |           |
|             | その他の土石製品製造業   | 1,500  | 14,015  | 676                             | 7,102                                | 11                         | (17)<br>51                 | (7)<br>7                          | (3)<br>26    | (0)<br>9    | (1)<br>18  | (1)<br>0    | (5)<br>0  | (10)<br>44            | (1)<br>0                        |           |
|             | 製鉄・製鋼・圧延業     | 511    | 28,249  | 344                             | 13,579                               | 2                          | (9)<br>17                  | (4)<br>2                          | (0)<br>13    | (0)<br>1    | (0)<br>2   | (0)<br>0    | (1)<br>0  | (5)<br>15             | (0)<br>0                        |           |
|             | 鋳物業           | 750    | 16,971  | 424                             | 7,739                                | 7                          | (29)<br>109                | (1)<br>7                          | (24)<br>59   | (1)<br>28   | (2)<br>13  | (3)<br>41   | (1)<br>2  | (1)<br>2              | (28)<br>102                     | (0)<br>0  |
| 業           | その他の鉄鋼業       | 351    | 5,386   | 189                             | 2,394                                | 0                          | (0)<br>25                  | (0)<br>0                          | (0)<br>23    | (0)<br>2    | (0)<br>0   | (0)<br>0    | (0)<br>0  | (0)<br>25             | (0)<br>0                        |           |
|             | 非鉄金属精練圧延業     | 255    | 9,311   | 160                             | 3,882                                | 0                          | (0)<br>7                   | (0)<br>2                          | (0)<br>4     | (0)<br>1    | (0)<br>1   | (0)<br>0    | (0)<br>0  | (0)<br>5              | (0)<br>0                        |           |
|             | 非鉄金属铸件業       | 427    | 5,413   | 205                             | 2,962                                | 1                          | (1)<br>16                  | (0)<br>0                          | (0)<br>15    | (0)<br>0    | (0)<br>1   | (0)<br>0    | (0)<br>0  | (0)<br>16             | (0)<br>0                        |           |
|             | その他の非鉄金属製造業   | 334    | 6,193   | 211                             | 3,551                                | 0                          | (1)<br>8                   | (0)<br>2                          | (0)<br>5     | (0)<br>1    | (0)<br>0   | (0)<br>0    | (0)<br>0  | (0)<br>6              | (0)<br>0                        |           |
|             | 金属製品製造業       | 15,099 | 116,078 | 6,848                           | 53,021                               | 49                         | (46)<br>185                | (6)<br>51                         | (39)<br>119  | (0)<br>8    | (1)<br>6   | (0)<br>14   | (0)<br>1  | (40)<br>134           | (1)<br>0                        |           |
|             | 一般機械器具製造業     | 6,705  | 74,655  | 3,402                           | 35,813                               | 55                         | (15)<br>103                | (3)<br>28                         | (11)<br>69   | (0)<br>3    | (0)<br>2   | (0)<br>5    | (0)<br>1  | (12)<br>75            | (0)<br>0                        |           |
|             | 電気機械器具製造業     | 1,942  | 30,649  | 1,165                           | 17,145                               | 11                         | (5)<br>32                  | (1)<br>3                          | (4)<br>26    | (0)<br>2    | (0)<br>1   | (0)<br>3    | (0)<br>0  | (4)<br>29             | (0)<br>0                        |           |
|             | 造船業           | 2,672  | 27,833  | 1,357                           | 9,687                                | 0                          | (16)<br>47                 | (9)<br>27                         | (5)<br>20    | (1)<br>0    | (0)<br>0   | (1)<br>0    | (1)<br>0  | (7)<br>20             | (1)<br>1                        |           |
|             | その他輸送用機械器具製造業 | 3,385  | 112,484 | 1,989                           | 47,750                               | 5                          | (31)<br>98                 | (10)<br>21                        | (19)<br>69   | (0)<br>2    | (2)<br>5   | (0)<br>7    | (0)<br>1  | (21)<br>77            | (0)<br>0                        |           |
|             | 上記以外の製造       | 4,609  | 32,027  | 2,307                           | 18,435                               | 10                         | (14)<br>34                 | (2)<br>8                          | (9)<br>17    | (1)<br>3    | (0)<br>5   | (1)<br>8    | (0)<br>1  | (12)<br>26            | (0)<br>0                        |           |
| 鉱<br>業      | 小計            | 43,131 | 547,407 | 22,017                          | 258,591                              | 215                        | (218)<br>865               | (56)<br>187                       | (125)<br>546 | (5)<br>67   | (15)<br>59 | (20)<br>126 | (15)<br>6 | (162)<br>678          | (6)<br>1                        |           |
|             | 一般石炭鉱業        | 3      | 113     | 1                               | 92                                   | 0                          | (21)<br>0                  | (3)<br>0                          | (5)<br>0     | (2)<br>0    | (4)<br>0   | (6)<br>0    | (3)<br>0  | (18)<br>0             | (5)<br>0                        |           |
|             | その他の石炭鉱業      | 2      | 8       | 1                               | 7                                    | 0                          | (0)<br>1                   | (0)<br>1                          | (0)<br>0     | (0)<br>0    | (0)<br>0   | (0)<br>0    | (0)<br>0  | (0)<br>0              | (0)<br>0                        |           |
|             | 採石業           | 715    | 4,125   | 374                             | 2,190                                | 0                          | (11)<br>43                 | (0)<br>2                          | (6)<br>36    | (0)<br>4    | (3)<br>1   | (3)<br>5    | (2)<br>0  | (11)<br>41            | (1)<br>0                        |           |
|             | 砂利採取業         | 140    | 563     | 59                              | 262                                  | 0                          | (1)<br>0                   | (0)<br>0                          | (1)<br>0     | (0)<br>0    | (0)<br>0   | (0)<br>0    | (0)<br>0  | (1)<br>0              | (0)<br>0                        |           |
|             | その他の土石採取業     | 69     | 350     | 29                              | 177                                  | 0                          | (1)<br>1                   | (0)<br>0                          | (1)<br>0     | (0)<br>0    | (0)<br>0   | (0)<br>0    | (0)<br>0  | (1)<br>0              | (0)<br>0                        |           |
|             | 金属鉱業          | 8      | 567     | 6                               | 247                                  | 0                          | (3)<br>1                   | (1)<br>0                          | (2)<br>1     | (0)<br>0    | (0)<br>0   | (0)<br>0    | (0)<br>0  | (2)<br>1              | (0)<br>0                        |           |
|             | 石油等鉱業         | 6      | 40      | 5                               | 15                                   | 0                          | (0)<br>0                   | (0)<br>0                          | (0)<br>0     | (0)<br>0    | (0)<br>0   | (0)<br>0    | (0)<br>0  | (0)<br>0              | (0)<br>0                        |           |
|             | その他の他         | 167    | 2,565   | 97                              | 1,195                                | 0                          | (2)<br>7                   | (1)<br>1                          | (1)<br>6     | (0)<br>0    | (0)<br>0   | (0)<br>0    | (0)<br>0  | (1)<br>6              | (1)<br>0                        |           |
|             | 小計            | 1,110  | 8,331   | 572                             | 4,185                                | 0                          | (39)<br>53                 | (5)<br>5                          | (16)<br>43   | (2)<br>4    | (7)<br>1   | (9)<br>5    | (6)<br>0  | (34)<br>48            | (7)<br>0                        |           |
| 建設業         | トンネル建設工事業     | 325    | 4,716   | 176                             | 3,816                                | 2                          | (51)<br>6                  | (29)<br>3                         | (18)<br>3    | (2)<br>0    | (1)<br>0   | (3)<br>0    | (1)<br>0  | (22)<br>3             | (2)<br>0                        |           |
|             | 上記以外の建設業      | 5,088  | 40,790  | 2,793                           | 23,635                               | 27                         | (203)<br>102               | (98)<br>16                        | (53)<br>58   | (19)<br>16  | (17)<br>10 | (36)<br>26  | (0)<br>1  | (105)<br>86           | (12)<br>1                       |           |
|             | 上記以外の事業       | 5,561  | 47,503  | 3,251                           | 25,684                               | 18                         | (31)<br>32                 | (15)<br>12                        | (13)<br>17   | (1)<br>2    | (2)<br>1   | (3)<br>3    | (0)<br>0  | (16)<br>20            | (3)<br>0                        |           |
| 計           |               | 55,215 | 648,747 | 28,809                          | 315,911                              | 262                        | (542)<br>1,058             | (203)<br>223                      | (225)<br>667 | (29)<br>89  | (42)<br>71 | (71)<br>160 | (5)<br>1  | (38)<br>7             | (30)<br>8                       | (30)<br>2 |

資料：じん肺健康管理実施結果調査  
(注)1. ( )内の数字は随時申請で外数である。

2. 表中の記号はそれぞれ次の意味を表す。  
PR4(c)：エックス線写真の像が第4型(じん肺)による大陰影の大きさが1側の肺野の3分の1を超えるものである。)   
F(++)：じん肺による著しい肺機能の障害がある。

3. 新規有所見労働者は管理1であった労働者で、管理2以上に決定された者の数である。

## 25. 最低賃金決定状況

### (1) 決定方式別の最低賃金決定件数及び適用労働者数

(令和7年3月31日現在)

| 決 定 方 法         | 決 定 件 数 | 適用労働者数    |
|-----------------|---------|-----------|
| (1) 地域別最低賃金     | 47 件    | 52,454 千人 |
| (2) 特定最低賃金      | 224     | 29,569 百人 |
| イ 新産業別最低賃金      | 222     | 29,558    |
| ① 厚生労働大臣決定分     | 0       | 0         |
| ② 都道府県労働局長決定分   | 222     | 29,558    |
| ロ 従来の産業別最低賃金    | 2       | 11        |
| ① 厚生労働大臣決定分     | 1       | 4         |
| ② 都道府県労働基準局長決定分 | 1       | 7         |
| 合 計             | 271 件   | —         |

(注1) 適用労働者数は、令和3年経済センサス-活動調査等に基づき推計した適用労働者数である。

(注2) 厚生労働大臣決定分の産業別最低賃金の適用労働者数は平成元年のもの。

## (2) 令和6年度特定最低賃金の件数、適用使用者数及び適用労働者数

(令和7年3月31日現在)

| 特定最低賃金 | 新産業別最低賃金          | 業 種                       | 件数  | 適用使用者数 | 適用労働者数 |
|--------|-------------------|---------------------------|-----|--------|--------|
|        |                   | 食 料 品 ・ 飲 料 製 造 業 関 係     | 5 件 | 3 百人   | 144 百人 |
|        |                   | 織 維 工 業 関 係               | 5   | 7      | 139    |
|        |                   | 木 材 ・ 木 製 品 製 造 業 関 係     | 1   | 1      | 6      |
|        |                   | パ ル プ ・ 紙 ・ 紙 加 工 品 製 造 業 | 2   | 1      | 84     |
|        |                   | 印 刷 ・ 同 関 連 産 業 関 係       | 1   | 3      | 33     |
|        |                   | 塗 料 製 造 業 関 係             | 4   | 1      | 63     |
|        |                   | ゴ ム 製 品 製 造 業 関 係         | 1   | 1      | 37     |
|        |                   | 窯 業 ・ 土 石 製 品 製 造 業 関 係   | 4   | 3      | 105    |
|        |                   | 鉄 鋼 業 関 係                 | 20  | 31     | 1,481  |
|        |                   | 非 鉄 金 属 製 造 業 関 係         | 9   | 9      | 420    |
|        |                   | 金 属 製 品 製 造 業 関 係         | 4   | 9      | 116    |
|        |                   | 一 般 機 械 器 具 製 造 業 関 係     | 25  | 229    | 5,418  |
|        |                   | 精 密 機 械 器 具 製 造 業 関 係     | 7   | 8      | 222    |
|        |                   | 電 気 機 械 器 具 製 造 業 等 関 係   | 45  | 213    | 8,932  |
|        |                   | 輸 送 用 機 械 器 具 製 造 業 関 係   | 33  | 144    | 8,636  |
|        |                   | 小 計                       | 166 | 663    | 25,836 |
|        |                   | 新 聞 ・ 出 版 業 関 係           | 1   | 1      | 5      |
|        | 各 種 商 品 小 売 業 関 係 | 30                        | 15  | 1,693  |        |
|        | 自 動 車 小 売 業 関 係   | 23                        | 202 | 1,967  |        |
|        | 自 動 車 整 備 業 関 係   | 1                         | 10  | 33     |        |
|        | 道 路 貨 物 運 送 業 関 係 | 1                         | 3   | 24     |        |
|        | 小 計               | 56                        | 231 | 3,722  |        |
|        | 合 計               | 222                       | 894 | 29,558 |        |
|        | 別旧産業最低賃金          | 木材・木製品・家具・装備品製造業関係        | 1   | 4      | 7      |
|        |                   | 全国非金属鉱業(厚生労働大臣決定)関係       | 1   | 1      | 4      |
|        |                   | 合 計                       | 2   | 5      | 11     |
| 総 合 計  |                   |                           | 224 | 899    | 29,569 |

(注)

- 複数の業種にまたがって設定されているものについては、主な業種に計上している。
- 適用使用者数及び適用労働者数は、令和3年経済センサス-活動調査等に基づき推計した適用使用者数及び適用労働者数である。
- 適用使用者数及び適用労働者数は、100人未満の数値を四捨五入した数値。  
ただし、合計が50人未満の場合は全て「1（百）人」としている。
- 全国非金属鉱業(厚生労働大臣決定)関係の適用使用者数・適用労働者数については平成元年のもの。

## 26. 家内労働法適用状況

### (1) 委託者数及び代理人数

(令和6年10月1日現在)

| 委託者数  |         |      | 代理人数 |
|-------|---------|------|------|
| 計     | 製造・販売業者 | 請負業者 |      |
| 6,481 | 6,135   | 346  | 365  |

### (2) 業種別家内労働従事者数、家内労働者数及び補助者数

(令和6年10月1日現在)

| 業種別           | 家内労働従事者数<br>(総数) | 家内労働者数 | 補助者数  |
|---------------|------------------|--------|-------|
| 計             | 91,266           | 88,332 | 2,934 |
| 食料品           | 1,468            | 1,375  | 93    |
| 繊維工業          | 21,006           | 20,432 | 574   |
| 木材・木製品、家具・装備品 | 953              | 939    | 14    |
| 紙・紙加工品        | 5,957            | 5,866  | 91    |
| 印刷・同関連及び出版業   | 2,754            | 2,599  | 155   |
| ゴム製品          | 5,522            | 5,373  | 149   |
| 皮革製品          | 1,613            | 1,510  | 103   |
| 窯業・土石製品       | 709              | 665    | 44    |
| 金属製品          | 3,226            | 3,031  | 195   |
| 電子部品・デバイス     | 3,796            | 3,749  | 47    |
| 電気機械器具        | 10,963           | 10,722 | 241   |
| 情報通信機械器具      | 411              | 409    | 2     |
| 機械器具等         | 5,444            | 5,158  | 286   |
| その他（雑貨等）      | 27,444           | 26,504 | 940   |

(注) 「家内労働従事者数」は、「家内労働者数」と「補助者数」の合計をいう。

労働基準行政機構図（令和6年4月1日現在）

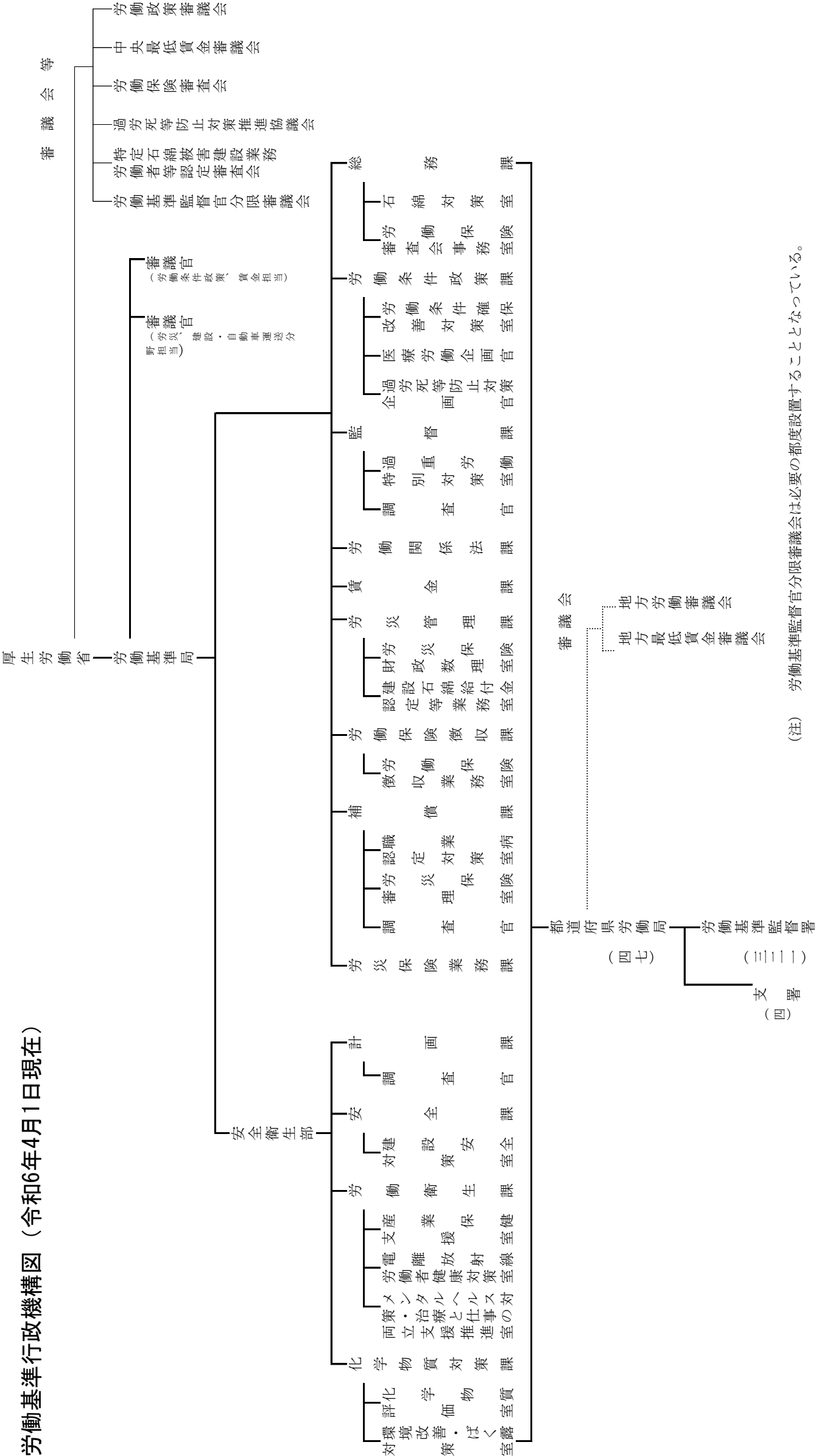

（注）労働基準監督官分限審議会は必要の都度設置することとなっている。

## 28. 労働基準行政所掌法令

| 法 律   | 政 令   | 省 令  |
|---|---|--|
| 労働基準法<br>(昭 22・4・7 第 49 号)  | 労働基準法第 37 条第 1 項<br>の時間外及び休日の割増<br>賃金に係る率の最低限度<br>を定める政令  | <ul style="list-style-type: none"> <li>・労働基準法施行規則</li> <li>・女性労働基準規則</li> <li>・年少者労働基準規則</li> <li>・事業附属寄宿舍規程</li> <li>・建設業附属寄宿舍規程</li> </ul>   |
| 労働者災害補償保険法<br>(昭 22・4・7 第 50 号)   | 労働者災害補償保険法施<br>行令   | <ul style="list-style-type: none"> <li>・労働者災害補償保険法施行規則</li> <li>・労働者災害補償保険特別支給金支給規則</li> </ul>   |
| 最低賃金法<br>(昭 34・4・15 第 137 号)  |   | <ul style="list-style-type: none"> <li>・最低賃金法施行規則</li> </ul>   |
| じん肺法<br>(昭 35・3・31 第 30 号)  |   | <ul style="list-style-type: none"> <li>・じん肺法施行規則</li> </ul>  |
| 労働災害防止団体法<br>(昭 39・6・29 第 118 号)  |   | <ul style="list-style-type: none"> <li>・労働災害防止団体法施行規則</li> </ul>   |
| 炭鉱災害による一酸化炭素中<br>毒症に関する特別措置法<br>(昭 42・7・28 第 92 号)  |   | <ul style="list-style-type: none"> <li>・炭鉱災害による一酸化炭素中毒症に関す<br/>る特別措置法施行規則</li> </ul>   |
| 社会保険労務士法<br>(昭 43・6・3 第 89 号)   | 社会保険労務士法施行令   | <ul style="list-style-type: none"> <li>・社会保険労務士法施行規則</li> <li>・社会保険労務士法に係る聴聞等手続規則</li> </ul>   |
| 労働保険の保険料の徴収等<br>に関する法律<br>(昭 44・12・9 第 84 号)  | 労働保険の保険料の徴収<br>等に関する法律施行令   | <ul style="list-style-type: none"> <li>・労働保険の保険料の徴収等に関する法律<br/>施行規則</li> </ul>   |
| 失業保険法及び労働者災害補<br>償保険法の一部を改正する法<br>律及び労働保険の保険料の徴<br>収等に関する法律の施行に伴<br>う関係法律の整備等に関する<br>法律<br>(昭 44・12・9 第 85 号) | <ul style="list-style-type: none"> <li>・失業保険法及び労働者災<br/>害補償保険法の一部を<br/>改正する法律及び労働<br/>保険の保険料の徴収等<br/>に関する法律の施行に<br/>伴う関係政令の整備等<br/>に関する政令</li> <li>・労働保険事務組合に対す<br/>る報奨金に関する政令</li> </ul> | <ul style="list-style-type: none"> <li>・失業保険法及び労働者災害補償保険法の<br/>一部を改正する法律及び労働保険の保険<br/>料の徴収等に関する法律の施行に伴う労<br/>働省令の整備等に関する省令</li> <li>・労働保険事務組合に対する報奨金に関す<br/>る省令</li> </ul>   |
| 家内労働法<br>(昭 45・5・16 第 60 号)   |   | <ul style="list-style-type: none"> <li>・家内労働法施行規則</li> </ul>   |
| 労働安全衛生法<br>(昭 47・6・8 第 57 号)  | 労働安全衛生法施行令<br>労働安全衛生法関係手<br>数料令   | <ul style="list-style-type: none"> <li>・労働安全衛生規則</li> <li>・ボイラー及び圧力容器安全規則</li> <li>・クレーン等安全規則</li> <li>・ゴンドラ安全規則</li> <li>・有機溶剤中毒予防規則</li> <li>・鉛中毒予防規則</li> <li>・四アルキル鉛中毒予防規則</li> <li>・特定化学物質障害予防規則</li> <li>・高気圧作業安全衛生規則</li> <li>・電離放射線障害防止規則</li> <li>・酸素欠乏症等防止規則</li> <li>・事務所衛生基準規則</li> <li>・粉じん障害防止規則</li> <li>・石綿障害予防規則</li> </ul> |

| 法 律   | 政 令  | 省 令  |
|---|--|--|
|   |  | <ul style="list-style-type: none"> <li>・労働安全衛生法及びこれに基づく命令に係る登録及び指定に関する省令</li> <li>・機械等検定規則</li> <li>・産業安全専門官及び労働衛生専門官規程</li> <li>・労働安全コンサルタント及び労働衛生コンサルタント規則</li> <li>・（構造規格）</li> <li>・東日本大震災により生じた放射性物質により汚染された土壌等を除染するための業務等に係る電離放射線障害防止規則</li> </ul> |
| 作業環境測定法<br>（昭 50・5・1 第 28 号）                        | 作業環境測定法施行令   | ・作業環境測定法施行規則   |
| 賃金の支払の確保等に関する法律<br>（昭 51・5・27 第 34 号）               | 賃金の支払の確保等に関する法律施行令   | ・賃金の支払の確保等に関する法律施行規則   |
| 労働時間等の設定の改善に関する特別措置法<br>（平 4・7・2 第 90 号）            | 労働時間等の設定の改善に関する特別措置法第 8 条から第 12 条までに規定する厚生労働大臣の権限の一部の委任等に関する政令 | ・労働時間等の設定の改善に関する特別措置法施行規則  |
| 石綿による健康被害の救済に関する法律<br>（平 18・2・10 第 4 号）             | 石綿による健康被害の救済に関する法律施行令  | ・厚生労働省関係石綿による健康被害の救済に関する法律施行規則   |
| 労働契約法<br>（平 19・12・5 第 128 号）                        |  | ・労働契約法第 18 条第 1 項の通算契約期間に関する基準を定める省令   |
| 過労死等防止対策推進法<br>（平 26・6・27 第 100 号）                  | 過労死等防止対策推進協議会令   |  |
| 専門的知識等を有する有期雇用労働者等に関する特別措置法<br>（平 26・11・28 第 137 号） |  | <ul style="list-style-type: none"> <li>・専門的知識等を有する有期雇用労働者等に関する特別措置法施行規則</li> <li>・特定有期雇用労働者に係る労働基準法施行規則第 5 条の特例を定める省令</li> </ul>   |