

平成15年度生活衛生関係営業  
経営実態調査報告  
飲食店営業（一般食堂）

（平成15年10月1日現在）

厚生労働省健康局生活衛生課



## は じ め に

この報告書は、平成15年10月1日に実施した「生活衛生関係営業経営実態調査」の結果をとりまとめたものです。

この調査は、飲食店営業（一般食堂）を営んでいる事業所について、その経営の実態及び社会経済的諸条件を把握し、健全な経営の育成と衛生水準の向上を図るための基礎資料を得るとともに、収支状況を係数で把握することによって各経営指標を作成し、経営指導及び経営診断指導を行う場合の参考資料を得ることを目的として、厚生労働省からの委託により財団法人全国生活衛生営業指導センターが実施したものです。

本報告書が、今後の事業所の振興促進に関する施策の基礎資料として、また、関係各団体等で参考資料として経営の一助となれば幸いです。

平成16年10月

厚生労働省健康局生活衛生課長

岡 部 修



# 目 次

第1章 調査の概要	1
第2章 実態調査（甲票）結果の概要と結果表	3
飲食店営業（一般食堂）	
1 一般的事項	
(1) 経営主体は個人経営が5割以上	3
(2) 経営者は60歳代が約4割	3
(3) 50歳以上の経営者で後継者ありは約6割	3
(4) 8割以上の一般食堂が専業	4
(5) 商業地区に立地が約5割	4
(6) 風俗営業法の許可	4
2 経営に関する事項	
(1) 定休日は月に「3～4日」が約4割	5
(2) 営業時間は「10～12時間未満」が約3割	5
(3) 当期純利益の動向の主な原因は「客数の減少」が約6割	5
(4) 客1人当たり平均単価は1,974円	6
(5) 1日平均客数は81人	6
3 従業者に関する事項	
(1) 従業者の規模は「5～9人」が3割以上	6
(2) 常時雇用者のいる施設の1日平均労働時間は「8時間以内」が約4割	7
(3) 1ヶ月間の平均休日取得日数は「4～7日」が約8割	7
(4) 1施設当たり平均従業者数は9.6人	7
4 土地、建物及び設備等に関する事項	
(1) 土地、建物の所有状況	8
(2) 施設の利用可能定員は「60人以上」が3割以上	8
5 設備投資に関する事項	
(1) 設備投資を行う予定がある施設は約3割	9
6 サービス関係の項目	
(1) リサイクルの実施施設は約7割	9
(2) 高齢者等や車椅子利用者に配慮した設備「あり」は約3割	10
(3) 分煙（禁煙）なしの施設が約8割	10
7 経営者の意識に関する項目	
(1) 経営上の問題点は「客数の減少」	10
(2) 今後の経営方針は「新メニューの開発」	10
結果表	11

第3章	経営指標調査(乙票)の調査結果活用上の留意事項等	69
1	活用上の留意事項	69
2	分析係数の算出方法	69
3	用語の解説	71
第4章	経営指標調査結果の概要と結果表	73
<b>飲食店営業(一般食堂)</b>		
1	一般的事項	
(1)	経営主体別調査対象企業数	73
(2)	健全企業と欠損企業の割合	73
(3)	税務申告方法	73
(4)	経営主体別・従業者数規模別施設数	74
(5)	売上・当期純利益の増減状況	75
(6)	売上高と純利益額の前期比較	76
2	損益計算書	
(1)	健全企業と欠損企業の原価構成の比較	77
(2)	健全企業の従業員数規模別原価構成の比較	79
(3)	健全企業の従業者数規模別経費構成の比較	80
(4)	個人経営・法人その他別健全企業と欠損企業の総原価構成の比較	81
3	貸借対照表	
(1)	健全企業と欠損企業の資産・負債・資本の構成比	83
(2)	健全企業の個人経営・法人その他別資産・資本の構成比	83
4	健全企業の経営分析指標	
4-1	従業者数規模別比較	
(1)	総合分析指標	86
(2)	財務指標	87
(3)	販売関係指標	89
(4)	労務関係指標	91
4-2	個人経営・法人その他別比較(健全企業)	
(1)	総合指標	92
(2)	財務指標	93
(3)	販売関係指標	93
(4)	労務関係指標	94
	結果表	95
	[参考] 調査票の様式(甲票・乙票)	119

# 第1章 調査の概要





## 第1章 調査の概要

### 1 調査の目的

生活衛生関係営業の経営の実態及び社会的経済的な諸条件について調査し、生活衛生営業振興のための指針の作成に資する等、生活衛生関係営業の健全な育成及び将来の展望を明らかにするための基礎資料を得ることを目的とする。

また、経営動向を計数によって把握し、これに基づいて規模別の経営指標、原価指標を作成し、経営合理化などの参考に資するとともに、経営指導及び経営診断指導等を行う場合の参考資料を得ることを目的とする。

### 2 調査の対象及び客体

食品衛生法施行令第5条第1号に規定する飲食店営業のうち一般食堂を対象とする。

### 3 調査の期日

平成15年10月1日（金）現在

### 4 調査の事項

#### (1) 甲票

- ①一般的事項、②経営に関する事項、③従業者に関する事項、④土地・建物及び設備等に関する事項、⑤設備投資に関する事項、⑥福祉・サービス関係の項目、⑦経営者の方に伺う項目

#### (2) 乙票（3業種共通）

- ①一般的事項、②損益計算書、③貸借対照表

### 5 調査の方法

（財）全国生活衛生営業指導センターへの委託により、（財）都道府県生活衛生営業指導センターの協力を得て行う。

なお、調査客体の抽出、各都道府県への調査票配布内訳表の作成、調査票等配布者名簿の作成及び配布については、各業の同業組合連合会の協力を得て行う。

### 6 利用上の注意

(1) この報告書に掲載の数値は四捨五入しているため、内訳の合計が総数に合わない場合もある。また、一部の図表は不詳を除いて作成している。

(2) 表章記号は次のとおりである。

- ①計数のない場合 —
- ②計数不明又は計数を表章することが不適当な場合 …
- ③比率が微少（0.05未満）の場合 0.0
- ④減少数（率）の場合 △



## 第2章 実態調査(甲票)結果の概要と結果表



## 第2章 実態調査結果の概要

### 飲食店営業（一般食堂）

#### 1 一般的事項

（表1）経営主体別施設数及び構成割合

#### (1) 経営主体は個人経営が5割以上

調査対象となった689施設について経営主体別はその割合をみると、「個人経営」が55.9%、次いで「有限会社」が31.6%、「株式会社」が11.5%となっている。

また、前回（平成9年）調査と比べると、「個人経営」が9.3減ったのに対し「株式会社」が0.8、「有限会社」が8.7増えている。

		今回 (平成15年)	前回 (平成9年)
施設数	総数	689	2,064
	個人経営	385	1,345
	株式会社	79	221
	有限会社	218	472
	その他	7	26
構成割合 (%)	総数	100.0	100.0
	個人経営	55.9	65.2
	株式会社	11.5	10.7
	有限会社	31.6	22.9
	その他	1.0	1.3

（図1）経営者の年齢階級別施設数の構成割合（%）

#### (2) 経営者は60歳代が

約4割

経営者を年齢階級別にみると、「60～69歳」が36.6%と最も多く、次いで「50～59歳」が34.4%となっている。

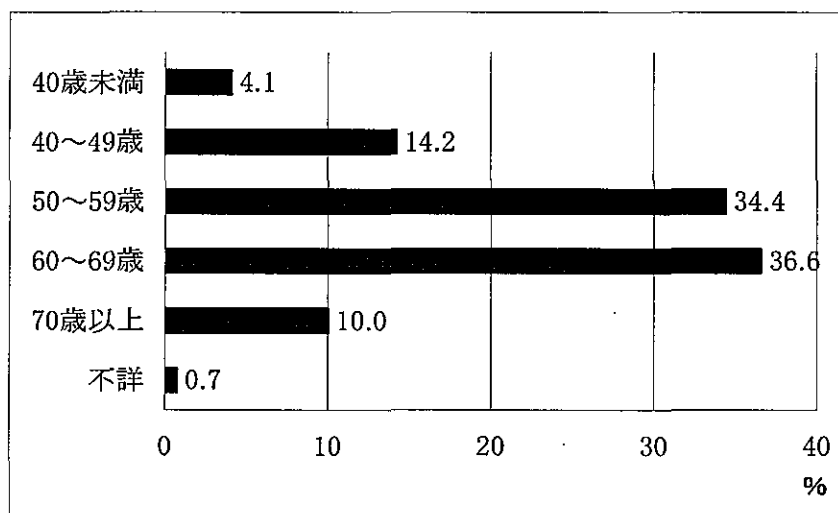

#### (3) 50歳以上の経営者で後継者

ありは約6割

50歳以上の経営者による施設について、「後継者あり」は57.5%となっている。

「後継者なし」は38.0%となっている。

（図2）50歳以上経営者の後継者の有無別構成割合（%）

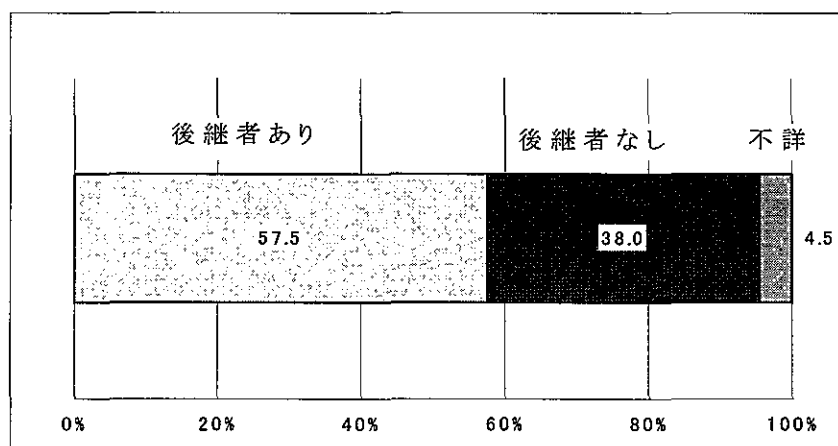

(4) 8割以上の一般食堂が専業

専業・兼業別の割合をみると、「専業」が83.2%、「兼業」ありのうちでは、「他の飲食店と兼業」6.2%、「小売業」4.1%となっている。

(図3) 一般食堂の兼業の有無 (兼業は複数回答)

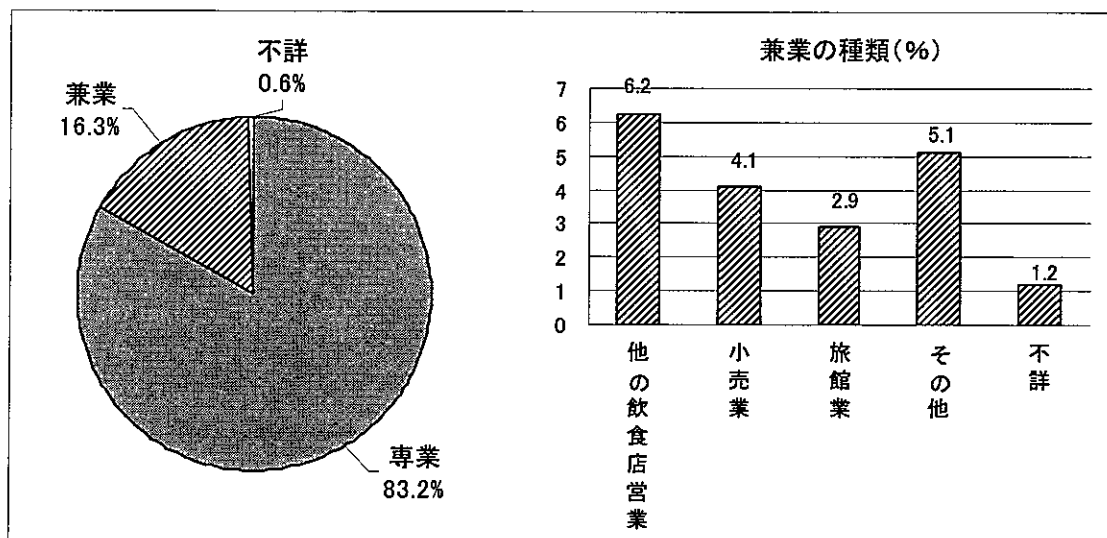

(5) 商業地区に立地が約5割

立地条件別にみると、「商業地区」が52.2%、「住宅地区」が22.5%となっている。

(図4) 立地条件別施設数構成割合 (%)

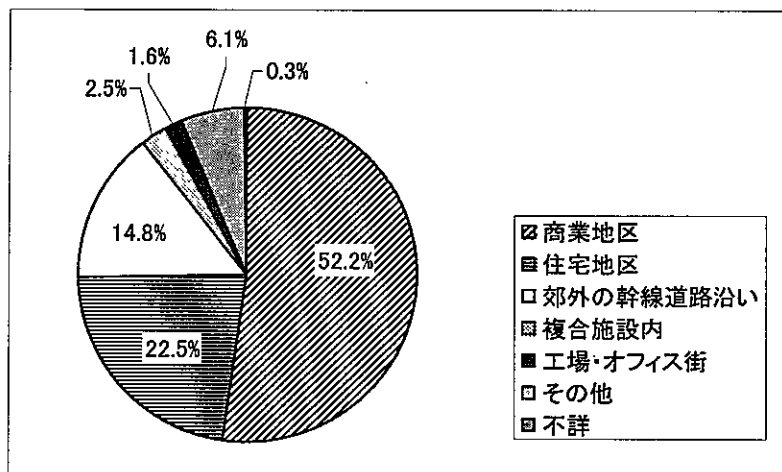

(6) 風俗営業法の許可

風俗営業法の許可を受けている事業所は14.4%となっている。

(図5) 風俗営業法の許可の有無構成割合 (%)

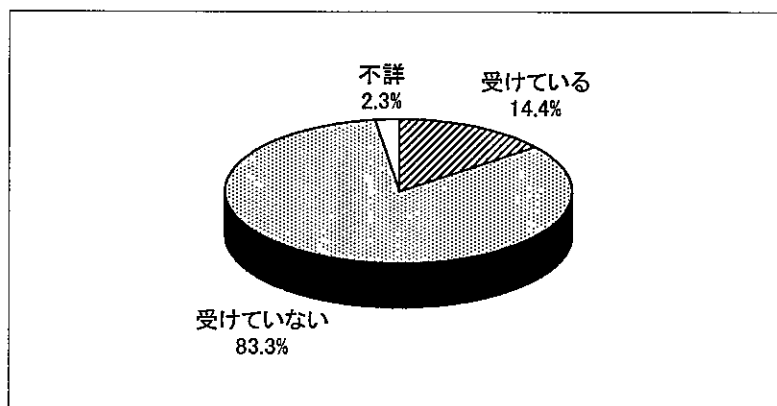

2 経営に関する事項

(図6) 定休日日数別の施設数構成割合 (%)

(1) 定休日は月に「3～4日」が約4割  
 調査日前の1ヶ月（平成15年9月）の定休日日数は「3～4日」の施設が39.3%、「5日以上」が28.2%となっている。  
 また、定休日なしの施設が22.2%となっている。

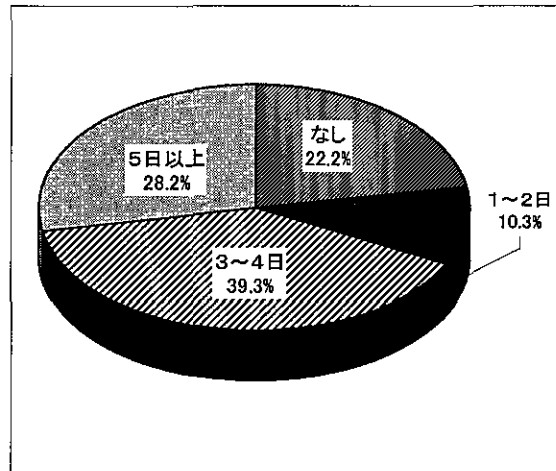

(2) 営業時間は「10～12時間未満」が約3割

(図7) 1日の営業時間別の施設数構成割合 (%)

1日の営業時間階級別施設数の割合をみると、「10～12時間未満」が30.5%で最も多く、次いで、「8～10時間未満」が28.3%となっている。

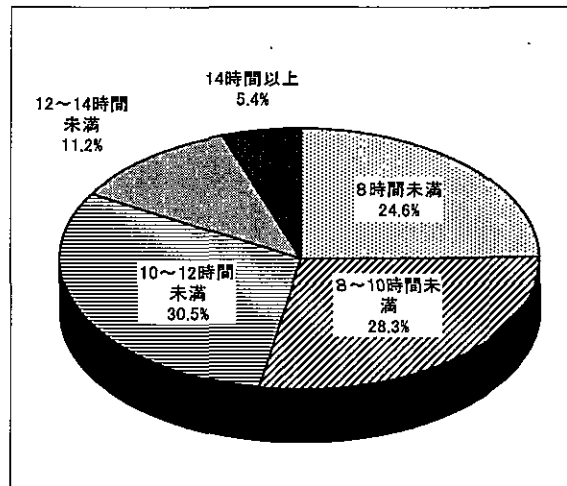

(3) 当期純利益の動向の主な原因は「客数の減少」

(図8) 当期純利益の動向の主な原因別施設数の構成割合 (%)

が約6割  
 当期純利益動向の主な原因をみると「客数の減少」が63.0%となっている。

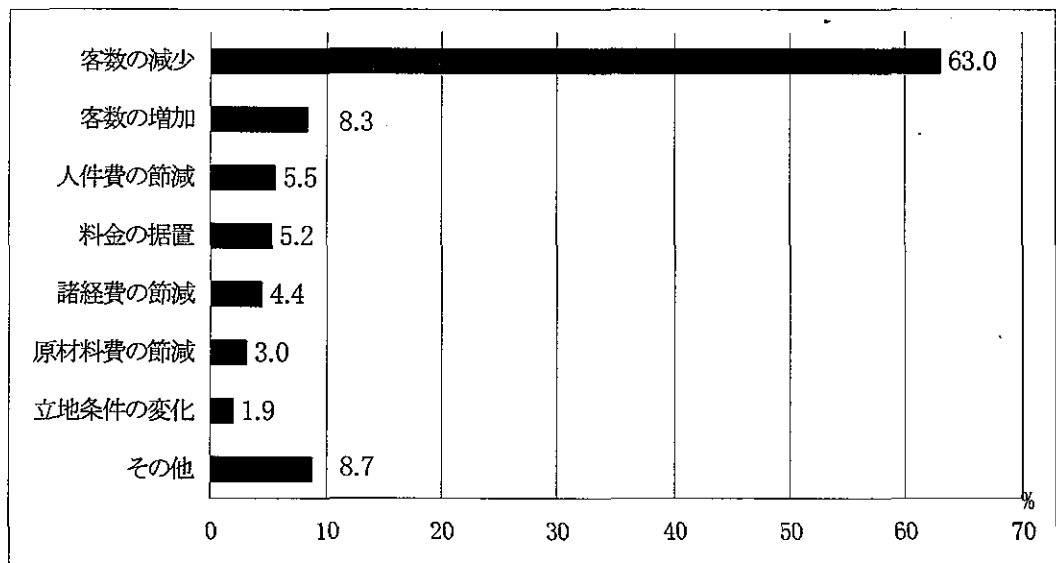

(4) 客1人当たり  
平均単価は1,974円

(図9) 営業形態別平均食事価格階級別施設数構成割合(%)

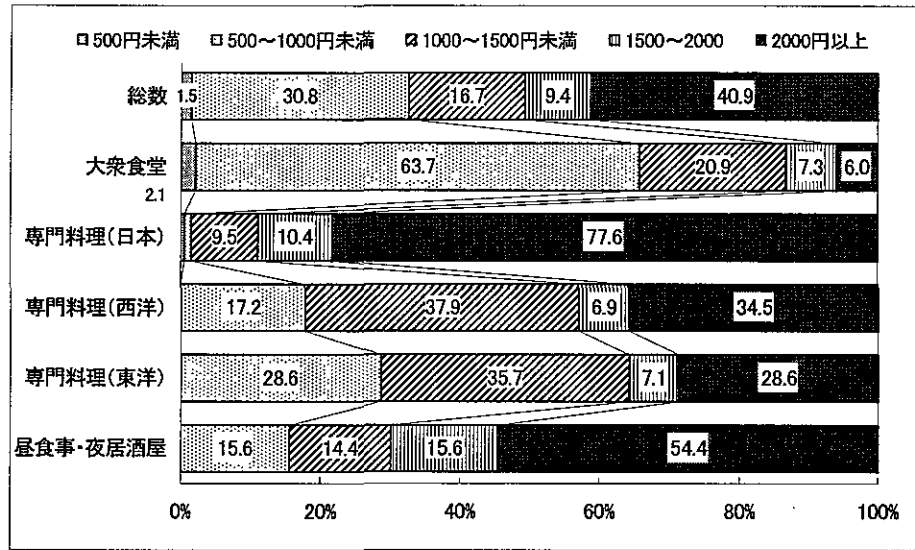

(表2) 客1人当  
り平均単価(円)

	(円)
北海道・東北	1,300
関東・甲信越	2,037
東海・北陸	2,029
近畿	2,551
中国・四国	2,011
九州	1,799
全国	1,974

(5) 1日平均客数は81人

(図10) 客数階級別施設数の構成割合(%)

1施設あたり1日平均客数は81人  
となっている。客数の階級では  
「50人未満」が48.5%と最も多く、次いで  
「50~100人未満」が25.8%となっている。

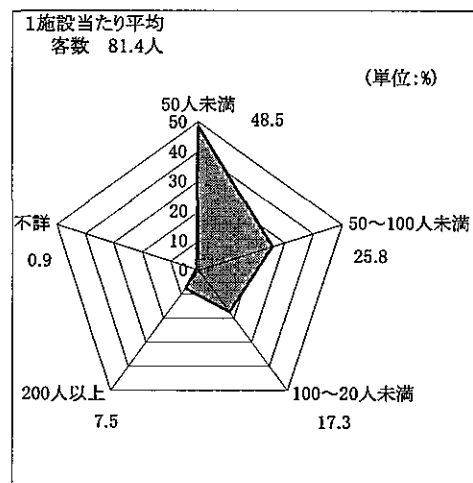

### 3 従業者に関する事項

(1) 従業者の規模は

「5~9人」が3割  
以上

従業者の規模別割合を  
をみると「5~9人」が  
35.3%となっている。従  
業者が10人未満の施設が  
約7割を占める。

(図11) 従業者の規模別施設数の構成割合(%)

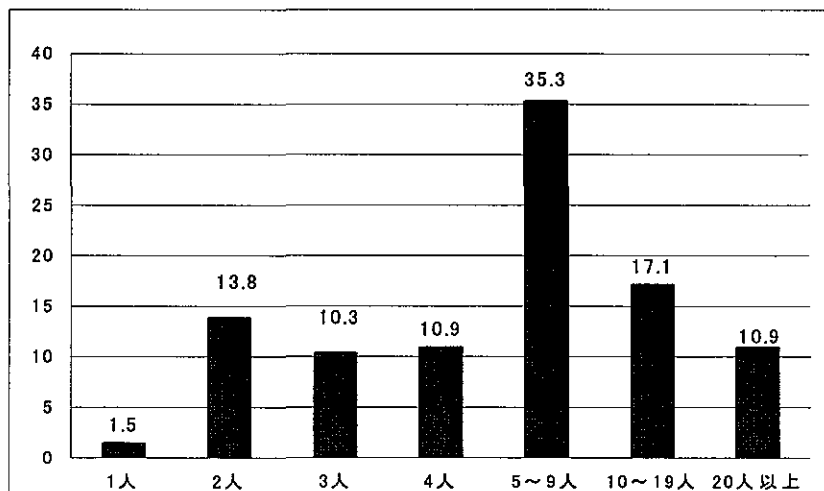



(2) 常時雇用者のいる施設の1日平均労働時間は「8時間以内」が約4割

常時雇用者（いわゆる正社員）がいる施設の1日平均労働時間は、「8時間以内」が36.3%、「9時間以内」が22.5%となっている。

\* 常時雇用者のいる施設は、全体の58.8%（405施設）となっている。

(図12) 1日平均労働時間別常時雇用者雇用施設数の構成割合(%)

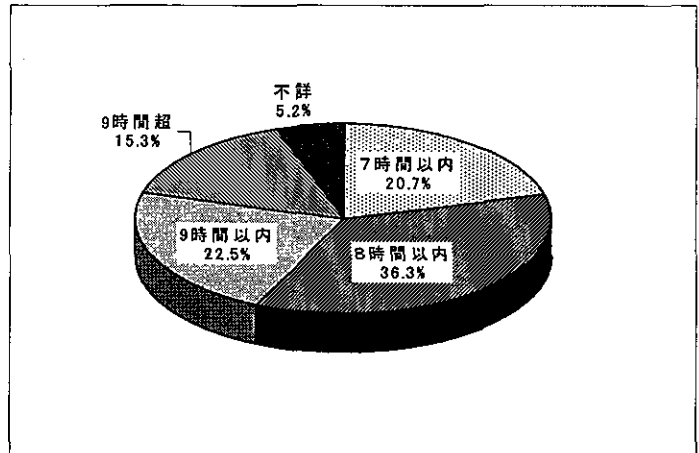

(3) 1ヶ月間の平均休日取得日数は「4～7日」が約8割

1ヶ月間（9月1日～30日）の平均休日取得日数は、「4～7日」が76.5%、「8日以上」が10.4%となっている。

(図13) 1ヶ月間の平均休日取得日数別施設数の構成割合(%)

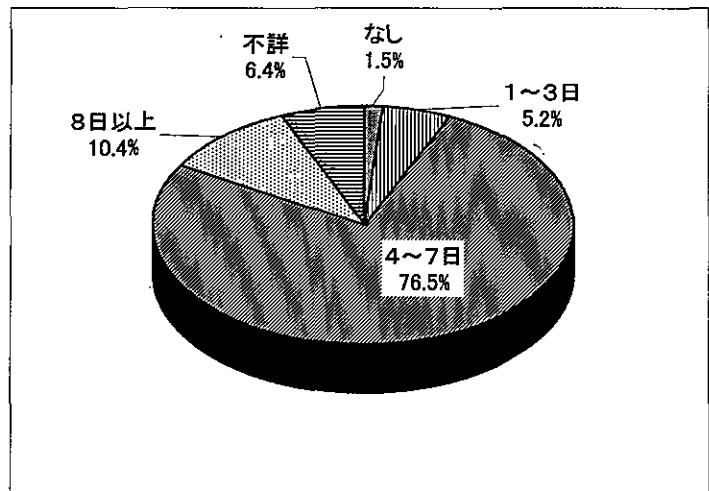

(4) 1施設当たり平均従業者数は9.6人

1施設当たりの平均従業者数は9.6人でこのうち臨時雇用者は、4.8人になっている。

臨時雇用者を経営主体別にみると「株式会社」の14.5人が高くなっている。また、調理師免許取得者を経営主体別にみると「株式会社」の3.9人が高くなっている。

(図14) 営業形態別1施設当たり平均従業者数

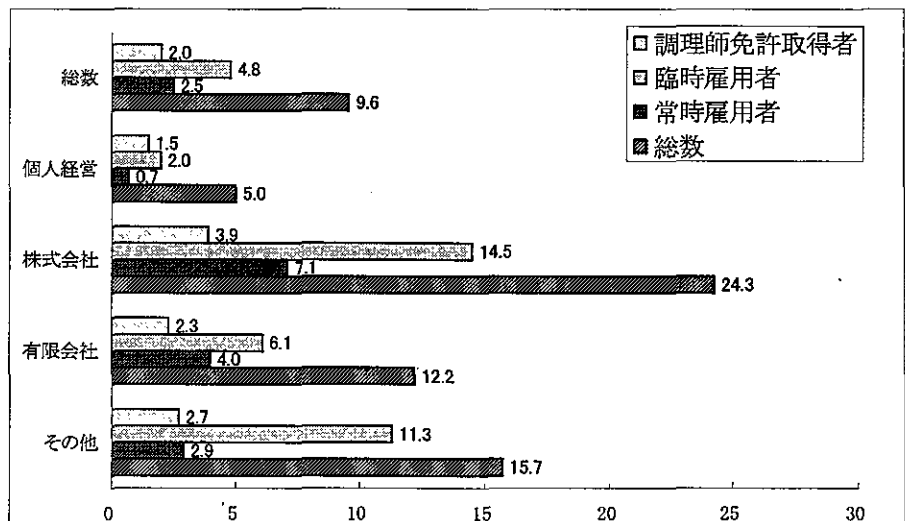

#### 4 土地、建物及び設備等に関する事項

##### (1) 土地、建物の所有状況

土地、建物の所有状況は「営業者個人名義」がそれぞれ35.8%、40.9%となっている。また、「法人名義」をみると、建物の所有が18.9%となっている。

(図15) 土地・建物の所有状況別施設数構成割合 (%)

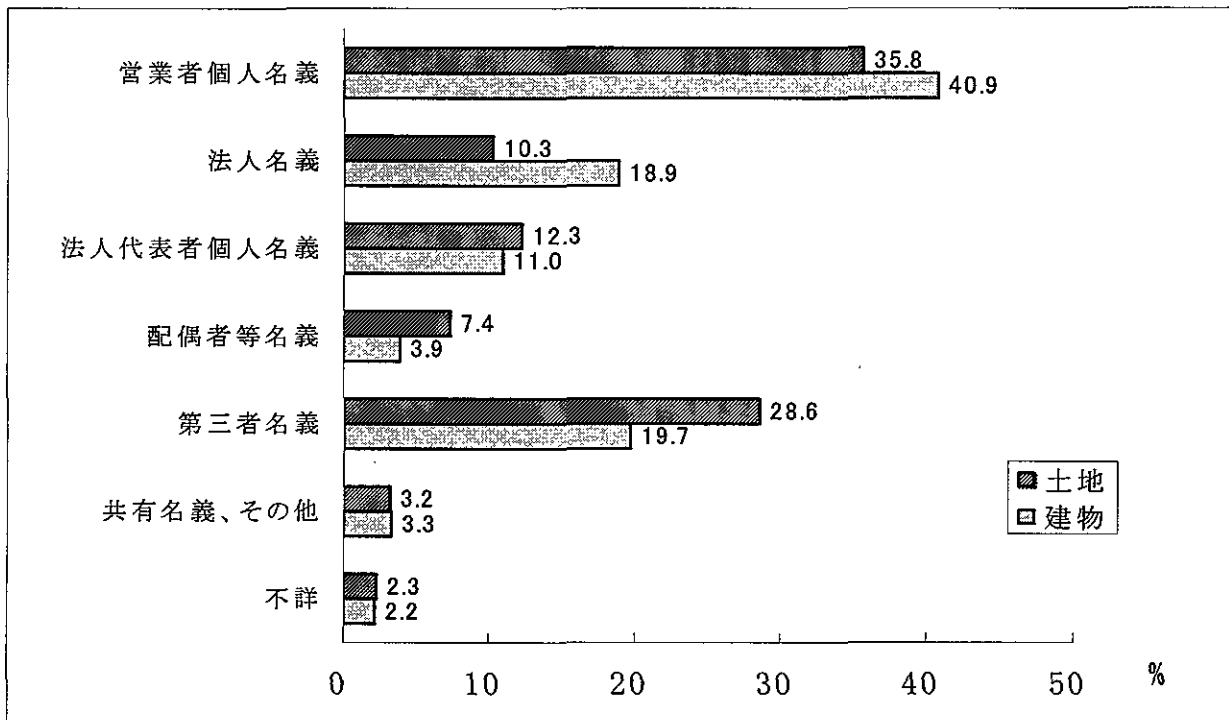

##### (2) 施設の利用可能定員は「60人以上」が3割以上

(図16) 利用定員階級別施設数の構成割合 (%)

利用可能定員を階級別にみると「60人以上」が35.6%、「20~40人未満」が28.7%、「40~60人未満」が22.5%となっている。

(図17) 経営主体別利用定員数の構成割合 (%)

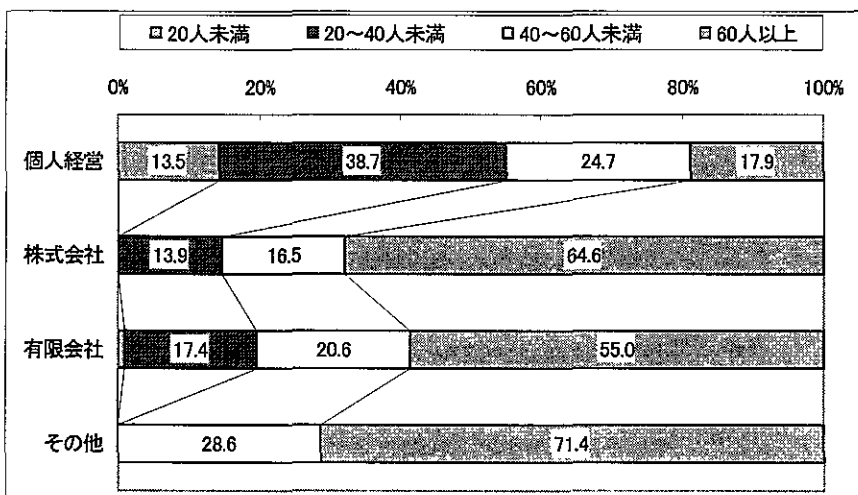
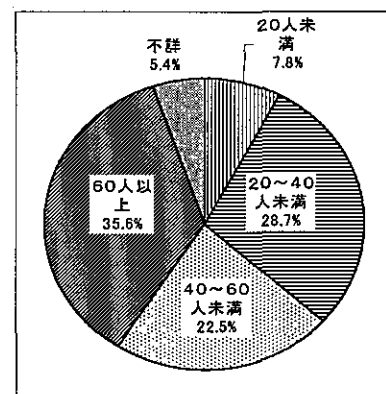

5 設備投資に関する事項

(1) 設備投資を行う予定がある施設は約3割

今後3年間に設備投資を行う予定のある施設は33.4%で、予定のない施設は65.0%となっている。

設備投資予定の内容は「施設の改装」が15.2%、次いで、「設備の新・増設、更新」が8.6%となっている。また、資金の調達方法は「借入（国民生活金融公庫）」が19.6%となっている。

(図18) 設備投資予定の内容と資金の調達方法

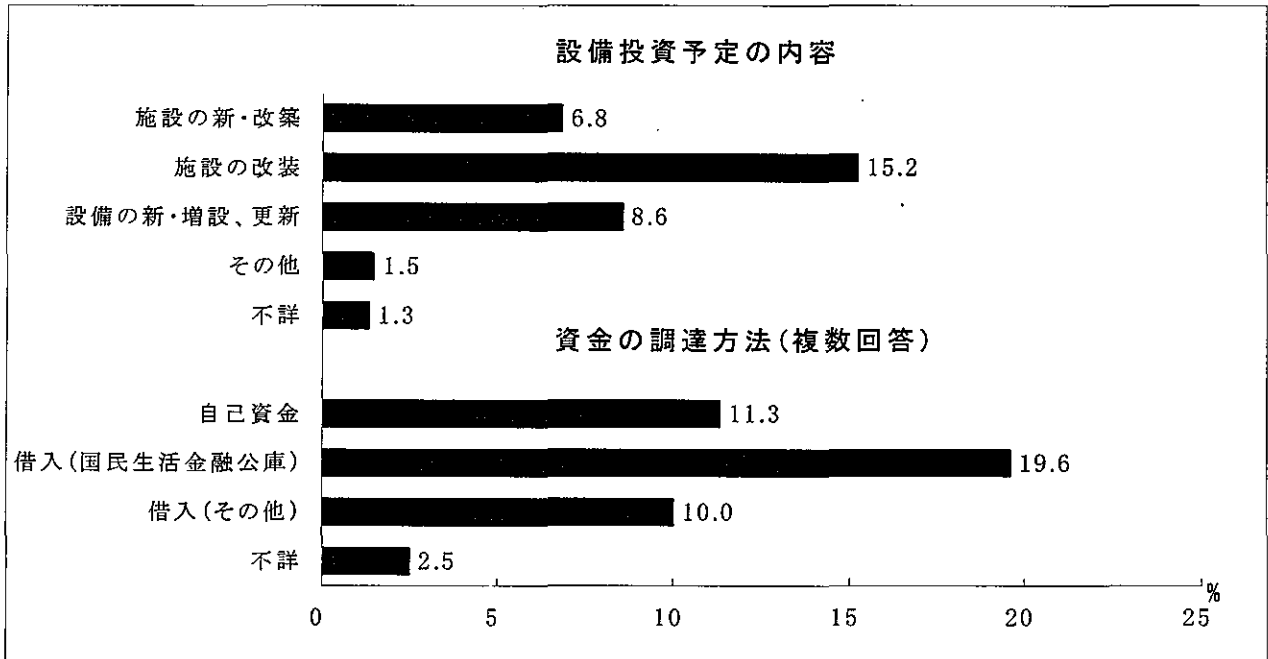

6 サービス関係の項目

(1) リサイクルの実施

施設は約7割

リサイクルを実施している施設は72.1%となっている。

「実施している」のうち「ごみの分別」が61.2%、「はしや皿等食器類の再利用」が14.5%、「食品リサイクル」が14.4%となっている。「実施していない」のうち「手間がかかる」が11.8%、「費用不足」が7.0%、「方法説明(やり方がわからない)」が6.5%となっている。

(図19) リサイクルの実施状況と理由(複数回答)の構成割合(%)

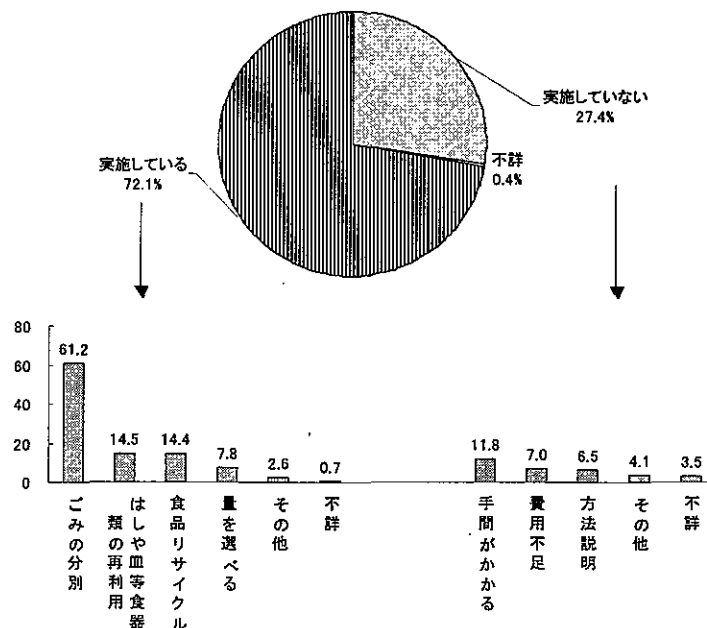

(2) 高齢者や車椅子利用者に配慮した設備「あり」は約3割

高齢者等に配慮した設備について「あり」が27.3%で、「段差解消設備」が18.4%、「階段に手すり設置」が12.0%となっている。

(図21) 高齢者等に配慮した設備の状況(%)

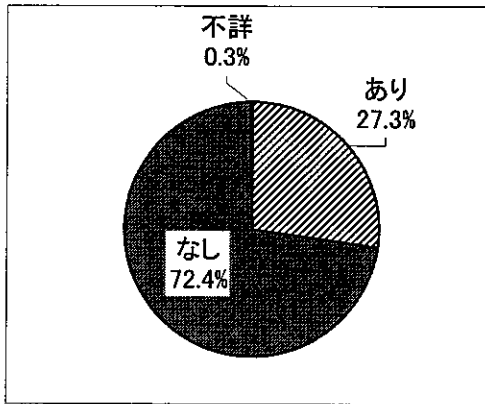

(3) 分煙(禁煙)なしの施設が約8割  
分煙(禁煙)していない施設は76.2%となっている。

7 経営者の意識に関する項目

(1) 経営上の問題点は「客数の減少」

経営上の問題点について、「客数の減少」と考えている経営者は81.3%、次いで、「客単価の減少」が52.2%、「諸経費の上昇」が23.1%となっている。

(2) 今後の経営方針は「新メニューの開発」

今後の経営方針について、「新メニューの開発」が61.7%、次いで「顧客サービスの改善」46.3%、「施設・設備の改装」35.3%となっている。

(表4) 経営上の問題点別施設数の構成割合(複数回答)

経営上の問題点	%
客数の減少	81.3
客単価の減少	52.2
諸経費の上昇	23.1
原材料費の上昇	19.3
立地条件の悪化	18.7
資金調達難	17.0
後継者難	13.9
人件費の上昇	13.9

(図20) 高齢者等配慮設備の状況別施設数の構成割合(複数回答)

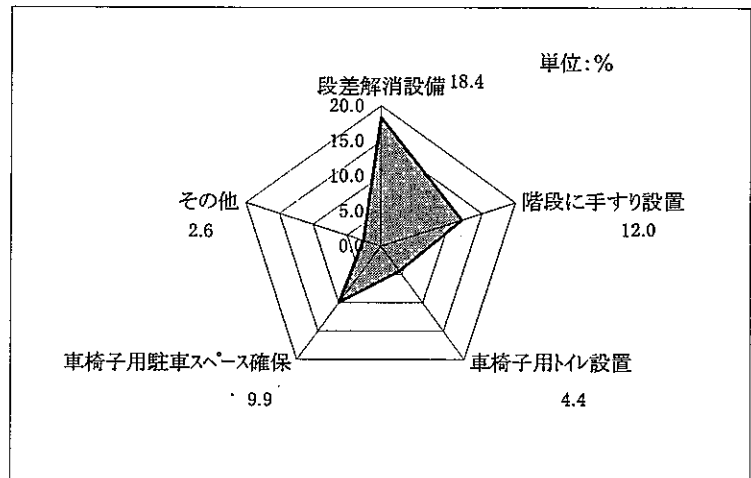

(図22) 分煙の状況(%)

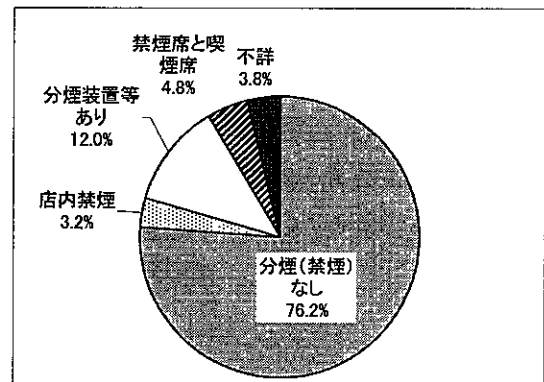

(表5) 今後の経営方針別施設数の構成割合(複数回答)

今後の経営方針	%
新メニューの開発	61.7
顧客サービスの改善	46.3
施設・設備の改装	35.3
広告・宣伝等の強化	31.2
専門店化高級店化	10.7
特になし	9.1
事業規模の拡大・縮小	8.9
経営の多角化	8.4

平成15年度生活衛生関係営業経営実態調査  
(一般食堂) 結果表一覧

(一 般)

- 第 1 表 施設数・構成割合, 経営主体×営業形態－専業・兼業－創業年－立地条件－従業者の規模－地域ブロック別
- 第 2 表 施設数・構成割合, 経営主体×営業形態－風営法の許可－創業年－立地条件－従業者の規模－地域ブロック別
- 第 3 表 施設数・構成割合, 店舗の形態×営業形態－経営主体－FC等加入状況－風営法の許可－従業者の規模－経営者の年齢階級－地域ブロック別
- 第 4 表 施設数・構成割合, 経営者の年齢階級×営業形態－経営主体－FC等加入状況－後継者の有無別

(経 営)

- 第 5 表 施設数・構成割合, 1か月の定休日数×営業形態－経営主体－FC等加入状況－創業年－立地条件－従業者の規模－地域ブロック別
- 第 6 表 施設数・構成割合, 1日の営業時間×営業形態－経営主体－FC等加入状況－創業年－立地条件－従業者の規模－地域ブロック別
- 第 7 表 施設数・構成割合, 開店時間×営業形態－経営主体－FC等加入状況－創業年－立地条件－従業者の規模－地域ブロック別
- 第 8 表 施設数・構成割合, 閉店時間×営業形態－経営主体－FC等加入状況－創業年－立地条件－従業者の規模－地域ブロック別
- 第 9 表 施設数・構成割合, 1施設当たり1日平均客数(階級・平均)×営業形態－経営主体－FC等加入状況－宅配の有無－立地条件－従業者の規模－地域ブロック別
- 第 10 表 施設数・構成割合, 客1人当たり平均食事単価(階級・平均)×営業形態－経営主体－FC等加入状況－宅配の有無－立地条件－従業者の規模－地域ブロック別
- 第 11 表 施設数・構成割合, 宅配サービスの状況(階級)×営業形態－経営主体－FC等加入状況－立地条件－従業者の規模－地域ブロック別
- 第 12 表 施設数・構成割合, 食材の購入方法×営業形態－経営主体－FC等加入状況－創業年－立地条件－地域ブロック別
- 第 13 表 施設数・構成割合, 本業当期純利益の動向の主な原因×営業形態－経営主体－FC等加入状況－立地条件－従業者の規模－地域ブロック別

(従 業 者)

- 第 14 表 1施設当たり平均従業者数, 雇用の形態－調理師免許取得者数(再掲)×営業の形態－経営主体－創業年－立地条件－従業者の規模－地域ブロック別
- 第 15 表 施設数・構成割合, 常時雇用者の性別平均在勤年数－常時雇用者性別1施設当たり平均在勤年数×営業の形態－経営主体－FC等加入状況別
- 第 16 表 施設数・構成割合, 常時雇用者性別平均年齢－常時雇用者性別1施設当たり平均年齢×営業形態－経営主体－FC等加入状況別
- 第 17 表 施設数・構成割合, 常時雇用者の1日平均労働時間×営業形態－経営主体－FC等加入状況－創業年－立地条件－従業者の規模－地域ブロック別
- 第 18 表 施設数・構成割合, 常時雇用者の月平均休日数×営業形態－経営主体－FC等加入状況－創業年－立地条件－従業者の規模－地域ブロック別
- 第 19 表 施設数・構成割合, 労働時間短縮努力の有無－就業規則の有無×営業形態－経営主体－創業年－立地条件－従業者の規模－地域ブロック別
- 第 20 表 施設数・構成割合, 労働時間短縮努力の有無－努力内容×営業形態－経営主体－創業年－立地条件－従業者の規模－地域ブロック別
- 第 21 表 施設数・構成割合, 就業規則有の項目－国民年金基金制度の有無－厚生年金基金制度の有無×営業形態－経営主体－FC等加入状況－従業者の規模別

第 22 表 施設数・構成割合、健康診断の実施状況×営業形態－経営主体－創業年－立地条件－従業員の規模－地域ブロック別

(その他)

第 23 表 施設数・構成割合、土地の所有名義人－土地面積階級－1施設当たり土地平均面積×営業形態－経営主体－創業年－立地条件－従業員の規模－地域ブロック別

第 24 表 施設数・構成割合、建物の所有名義人－建物延べ床面積階級－1施設当たり建物延べ床平均面積×営業形態－経営主体－創業年－立地条件－従業員の規模－地域ブロック別

第 25 表 施設数・構成割合、新築又は改築後の建物の年数－調理場面積階級×営業形態－経営主体－創業年－立地条件－従業員の規模－地域ブロック別

第 26 表 施設数・構成割合、定員数（階級・平均）×営業形態－経営主体－創業年－立地条件－従業員の規模－地域ブロック別

第 27 表 施設数・構成割合、設備等の状況×営業形態－経営主体－FC等加入状況－1日平均客数－従業員の規模－地域ブロック別

第 28 表 施設数・構成割合、設備投資実績及び資金調達方法×営業形態－経営主体－創業年－立地条件－従業員の規模－地域ブロック別

第 29 表 施設数・構成割合、設備投資実績ありの主な理由－資金調達方法－借入先×借入先－1日平均客数－経営者の年齢別

第 30 表 施設数・構成割合、設備投資予定×営業形態－経営主体－創業年－立地条件－従業員の規模－地域ブロック別

第 31 表 施設数・構成割合、設備投資予定の主な理由×営業形態－経営主体－創業年－立地条件－従業員の規模－地域ブロック別

第 32 表 施設数・構成割合、設備投資予定ありの主な内容－理由×資金調達予定先－1日平均客数－経営者の年齢別

第 33 表 施設数・構成割合、設備投資予定ありの資金調達予定先×1日平均客数－経営者の年齢別

第 34 表 施設数・構成割合、ごみ減量化・リサイクル実施状況×営業形態－経営主体－FC等加入状況－立地条件－従業員の規模－1日平均客数－地域ブロック別

第 35 表 施設数・構成割合、高齢者等に配慮した設備の状況×営業形態－経営主体－立地条件－従業員の規模－1日平均客数－地域ブロック別

第 36 表 施設数・構成割合、サービス等状況×営業形態－経営主体－FC等加入状況－立地条件－従業員の規模－1日平均客数－地域ブロック別

第 37 表 施設数・構成割合、分煙の状況×営業形態－経営主体－FC等加入状況－立地条件－従業員の規模－1日平均客数－地域ブロック別

第 38 表 施設数・構成割合、情報化の状況×営業形態－経営主体－FC等加入状況－立地条件－従業員の規模－1日平均客数－地域ブロック別

第 39 表 施設数・構成割合、経営上の問題点×営業形態－経営主体－創業年－立地条件－従業員の規模－地域ブロック別

第 40 表 施設数・構成割合、今後の経営方針×営業形態－経営主体－創業年－立地条件－従業員の規模－地域ブロック別

第1表 施設数・構成割合、経営主体×営業形態－専業・兼業－創業年－立地条件－従業員の規模－地域ブロック別

	実数						構成割合						
	総数	経営主体					総数	経営主体					
		個人経営	株式会社	有限会社	その他	不詳		個人経営	株式会社	有限会社	その他	不詳	
総数	689	385	79	218	7	-	100.0	55.9	11.5	31.6	1.0	-	
営業形態	大衆（ファミリー）食堂	234	156	12	62	4	-	100.0	66.7	5.1	26.5	1.7	-
	ディナーレストラン	2	1	-	1	-	-	100.0	50.0	-	50.0	-	-
	専門料理店（日本料理）	201	87	32	80	2	-	100.0	43.3	15.9	39.8	1.0	-
	専門料理店（西洋料理）	29	11	8	10	-	-	100.0	37.9	27.6	34.5	-	-
	専門料理店（東洋料理）	28	12	6	10	-	-	100.0	42.9	21.4	35.7	-	-
	昼食事・夜居酒屋	90	54	9	27	-	-	100.0	60.0	10.0	30.0	-	-
	その他	104	63	12	28	1	-	100.0	60.6	11.5	26.9	1.0	-
不詳	1	1	-	-	-	-	100.0	100.0	-	-	-	-	
専業・兼業	専業	573	344	54	169	6	-	100.0	60.0	9.4	29.5	1.0	-
	兼業	112	38	25	48	1	-	100.0	33.9	22.3	42.9	0.9	-
	兼業（他飲食店営業）	43	11	11	20	1	-	100.0	25.6	25.6	46.5	2.3	-
	（小売業）	28	9	6	12	1	-	100.0	32.1	21.4	42.9	3.6	-
	（旅館業）	20	5	4	11	-	-	100.0	25.0	20.0	55.0	-	-
	（その他）	35	12	10	13	-	-	100.0	34.3	28.6	37.1	-	-
	（不詳）	8	4	1	3	-	-	100.0	50.0	12.5	37.5	-	-
不詳	4	3	-	1	-	-	100.0	75.0	-	25.0	-	-	
創業年	平成元年以降	106	66	6	32	2	-	100.0	62.3	5.7	30.2	1.9	-
	昭和50～63年	206	120	13	72	1	-	100.0	58.3	6.3	35.0	0.5	-
	昭和元年～49年	333	178	51	100	4	-	100.0	53.5	15.3	30.0	1.2	-
	大正期以前	42	19	9	14	-	-	100.0	45.2	21.4	33.3	-	-
	不詳	2	2	-	-	-	-	100.0	100.0	-	-	-	-
立地条件	商業地区	360	186	44	127	3	-	100.0	51.7	12.2	35.3	0.8	-
	住宅地区	155	109	8	37	1	-	100.0	70.3	5.2	23.9	0.6	-
	工場・オフィス街	11	8	1	2	-	-	100.0	72.7	9.1	18.2	-	-
	郊外の幹線道路沿い	102	52	15	34	1	-	100.0	51.0	14.7	33.3	1.0	-
	複合施設内	17	6	7	3	1	-	100.0	35.3	41.2	17.6	5.9	-
	その他	42	23	3	15	1	-	100.0	54.8	7.1	35.7	2.4	-
	不詳	2	1	1	-	-	-	100.0	50.0	50.0	-	-	-
従業員の規模	1人	10	10	-	-	-	-	100.0	100.0	-	-	-	-
	2人	95	90	1	4	-	-	100.0	94.7	1.1	4.2	-	-
	3人	71	60	-	11	-	-	100.0	84.5	-	15.5	-	-
	4人	75	56	1	18	-	-	100.0	74.7	1.3	24.0	-	-
	5～9人	243	135	16	89	3	-	100.0	55.6	6.6	36.6	1.2	-
	10～19人	118	28	22	65	3	-	100.0	23.7	18.6	55.1	2.5	-
	20人以上	75	4	39	31	1	-	100.0	5.3	52.0	41.3	1.3	-
不詳	2	2	-	-	-	-	100.0	100.0	-	-	-	-	
地域ブロック	北海道・東北	60	40	5	14	1	-	100.0	66.7	8.3	23.3	1.7	-
	関東・甲信越	153	63	16	73	1	-	100.0	41.2	10.5	47.7	0.7	-
	東海・北陸	116	65	18	31	2	-	100.0	56.0	15.5	26.7	1.7	-
	近畿	79	45	21	13	-	-	100.0	57.0	26.6	16.5	-	-
	中国・四国	135	79	11	44	1	-	100.0	58.5	8.1	32.6	0.7	-
	九州	146	93	8	43	2	-	100.0	63.7	5.5	29.5	1.4	-

注：兼業の種類は重複回答

第2表 施設数・構成割合、経営主体×営業形態－風営法の許可－創業年－立地条件－従業員の規模－地域ブロック別

	実数						構成割合						
	総数	経営主体					総数	経営主体					
		個人経営	株式会社	有限会社	その他	不詳		個人経営	株式会社	有限会社	その他	不詳	
総数	689	385	79	218	7	-	100.0	55.9	11.5	31.6	1.0	-	
営業形態	大衆（ファミリー）食堂	234	156	12	62	4	-	100.0	66.7	5.1	26.5	1.7	-
	ディナーレストラン	2	1	-	1	-	-	100.0	50.0	-	50.0	-	-
	専門料理店（日本料理）	201	87	32	80	2	-	100.0	43.3	15.9	39.8	1.0	-
	専門料理店（西洋料理）	29	11	8	10	-	-	100.0	37.9	27.6	34.5	-	-
	専門料理店（東洋料理）	28	12	6	10	-	-	100.0	42.9	21.4	35.7	-	-
	昼食事・夜居酒屋	90	54	9	27	-	-	100.0	60.0	10.0	30.0	-	-
	その他	104	63	12	28	1	-	100.0	60.6	11.5	26.9	1.0	-
不詳	1	1	-	-	-	-	100.0	100.0	-	-	-	-	
風営法	風俗営業法の許可を受けている	99	44	11	44	-	-	100.0	44.4	11.1	44.4	-	-
	受けていない	574	329	67	171	7	-	100.0	57.3	11.7	29.8	1.2	-
	不詳	16	12	1	3	-	-	100.0	75.0	6.3	18.8	-	-
創業年	平成元年以降	106	66	6	32	2	-	100.0	62.3	5.7	30.2	1.9	-
	昭和50～63年	206	120	13	72	1	-	100.0	58.3	6.3	35.0	0.5	-
	昭和元年～49年	333	178	51	100	4	-	100.0	53.5	15.3	30.0	1.2	-
	大正期以前	42	19	9	14	-	-	100.0	45.2	21.4	33.3	-	-
	不詳	2	2	-	-	-	-	100.0	100.0	-	-	-	-
立地条件	商業地区	360	186	44	127	3	-	100.0	51.7	12.2	35.3	0.8	-
	住宅地区	155	109	8	37	1	-	100.0	70.3	5.2	23.9	0.6	-
	工場・オフィス街	11	8	1	2	-	-	100.0	72.7	9.1	18.2	-	-
	郊外の幹線道路沿い	102	52	15	34	1	-	100.0	51.0	14.7	33.3	1.0	-
	複合施設内	17	6	7	3	1	-	100.0	35.3	41.2	17.6	5.9	-
	その他	42	23	3	15	1	-	100.0	54.8	7.1	35.7	2.4	-
	不詳	2	1	1	-	-	-	100.0	50.0	50.0	-	-	-
従業員の規模	1人	10	10	-	-	-	-	100.0	100.0	-	-	-	-
	2人	95	90	1	4	-	-	100.0	94.7	1.1	4.2	-	-
	3人	71	60	-	11	-	-	100.0	84.5	-	15.5	-	-
	4人	75	56	1	18	-	-	100.0	74.7	1.3	24.0	-	-
	5～9人	243	135	16	89	3	-	100.0	55.6	6.6	36.6	1.2	-
	10～19人	118	28	22	65	3	-	100.0	23.7	18.6	55.1	2.5	-
	20人以上	75	4	39	31	1	-	100.0	5.3	52.0	41.3	1.3	-
	不詳	2	2	-	-	-	-	100.0	100.0	-	-	-	-
地域ブロック	北海道・東北	60	40	5	14	1	-	100.0	66.7	8.3	23.3	1.7	-
	関東・甲信越	153	63	16	73	1	-	100.0	41.2	10.5	47.7	0.7	-
	東海・北陸	116	65	18	31	2	-	100.0	56.0	15.5	26.7	1.7	-
	近畿	79	45	21	13	-	-	100.0	57.0	26.6	16.5	-	-
	中国・四国	135	79	11	44	1	-	100.0	58.5	8.1	32.6	0.7	-
	九州	146	93	8	43	2	-	100.0	63.7	5.5	29.5	1.4	-



第3表 施設数・構成割合、店舗の形態×営業形態－経営主体－FC等加入状況－風営法の許可－従業員の規模－経営者の年齢階級－地域別

	実数								
	総数	単独店	本店	店舗の形態			支店	不詳	
				(再掲)支店数					
				1店	2店以上	不詳			
総数	689	594	85	44	41	-	9	1	
営業形態	大衆(ファミリー)食堂	234	206	26	18	8	-	2	-
	ディナーレストラン	2	2	-	-	-	-	-	-
	専門料理店(日本料理)	201	170	27	14	13	-	3	1
	専門料理店(西洋料理)	29	22	6	1	5	-	1	-
	専門料理店(東洋料理)	28	24	4	-	4	-	-	-
	昼食事・夜居酒屋	90	80	9	4	5	-	1	-
	その他	104	90	12	7	5	-	2	-
不詳	1	-	1	-	1	-	-	-	
経営主体	個人経営	385	367	16	13	3	-	1	1
	株式会社	79	47	27	8	19	-	5	-
	有限会社	218	174	41	23	18	-	3	-
	その他	7	6	1	-	1	-	-	-
	不詳	-	-	-	-	-	-	-	-
FC等加入	フランチャイズ・チェーン等に加入している	22	8	12	6	6	-	2	-
	加入していない	665	585	72	38	34	-	7	1
	不詳	2	1	1	-	1	-	-	-
風営法	風俗営業法の許可を受けている	99	84	13	7	6	-	2	-
	許可を受けていない	574	497	70	37	33	-	6	1
	不詳	16	13	2	-	2	-	1	-
従業員の規模	1人	10	10	-	-	-	-	-	-
	2人	95	94	1	1	-	-	-	-
	3人	71	68	3	2	1	-	-	-
	4人	75	69	6	6	-	-	-	-
	5～9人	243	224	16	13	3	-	3	-
	10～19人	118	93	20	11	9	-	4	1
	20人以上	75	34	39	11	28	-	2	-
不詳	2	2	-	-	-	-	-	-	
経営者の年齢階級	30歳未満	3	2	1	1	-	-	-	-
	30～39	25	19	4	1	3	-	2	-
	40～49	98	75	20	9	11	-	3	-
	50～59	237	202	33	16	17	-	1	1
	60～69	252	228	22	13	9	-	2	-
	70歳以上	69	63	5	4	1	-	1	-
不詳	5	5	-	-	-	-	-	-	
地域別	北海道・東北	60	50	10	6	4	-	-	-
	関東・甲信越	153	137	15	9	6	-	1	-
	東海・北陸	116	96	19	8	11	-	1	-
	近畿	79	62	16	6	10	-	1	-
	中国・四国	135	120	9	8	1	-	5	1
	九州	146	129	16	7	9	-	1	-

第3表 施設数・構成割合、店舗の形態×営業形態－経営主体－FC等加入状況－風営法の許可－従業員の規模－経営者の年齢階級－地域ブロック別

	構成割合								
	総数	店舗の形態						支店	不詳
		単独店	本店	(再掲)支店数					
				1店	2店以上	不詳			
総数	100.0	86.2	12.3	6.4	6.0	-	1.3	0.1	
営業形態	大衆(ファミリー)食堂	100.0	88.0	11.1	7.7	3.4	-	0.9	-
	ディナーレストラン	100.0	100.0	-	-	-	-	-	-
	専門料理店(日本料理)	100.0	84.6	13.4	7.0	6.5	-	1.5	0.5
	専門料理店(西洋料理)	100.0	75.9	20.7	3.4	17.2	-	3.4	-
	専門料理店(東洋料理)	100.0	85.7	14.3	-	14.3	-	-	-
	昼食事・夜居酒屋	100.0	88.9	10.0	4.4	5.6	-	1.1	-
	その他	100.0	86.5	11.5	6.7	4.8	-	1.9	-
不詳	100.0	-	100.0	-	100.0	-	-	-	
経営主体	個人経営	100.0	95.3	4.2	3.4	0.8	-	0.3	0.3
	株式会社	100.0	59.5	34.2	10.1	24.1	-	6.3	-
	有限会社	100.0	79.8	18.8	10.6	8.3	-	1.4	-
	その他	100.0	85.7	14.3	-	14.3	-	-	-
	不詳	-	-	-	-	-	-	-	-
FC等加入	フランチャイズ・チェーン等に加入している	100.0	36.4	54.5	27.3	27.3	-	9.1	-
	加入していない	100.0	88.0	10.8	5.7	5.1	-	1.1	0.2
	不詳	100.0	50.0	50.0	-	50.0	-	-	-
風営法	風俗営業法の許可を受けている	100.0	84.8	13.1	7.1	6.1	-	2.0	-
	許可を受けていない	100.0	86.6	12.2	6.4	5.7	-	1.0	0.2
	不詳	100.0	81.3	12.5	-	12.5	-	6.3	-
	不詳	-	-	-	-	-	-	-	-
従業員の規模	1人	100.0	100.0	-	-	-	-	-	-
	2人	100.0	98.9	1.1	1.1	-	-	-	-
	3人	100.0	95.8	4.2	2.8	1.4	-	-	-
	4人	100.0	92.0	8.0	8.0	-	-	-	-
	5～9人	100.0	92.2	6.6	5.3	1.2	-	1.2	-
	10～19人	100.0	78.8	16.9	9.3	7.6	-	3.4	0.8
	20人以上	100.0	45.3	52.0	14.7	37.3	-	2.7	-
	不詳	100.0	100.0	-	-	-	-	-	-
経営者の年齢階級	30歳未満	100.0	66.7	33.3	33.3	-	-	-	-
	30～39	100.0	76.0	16.0	4.0	12.0	-	8.0	-
	40～49	100.0	76.5	20.4	9.2	11.2	-	3.1	-
	50～59	100.0	85.2	13.9	6.8	7.2	-	0.4	0.4
	60～69	100.0	90.5	8.7	5.2	3.6	-	0.8	-
	70歳以上	100.0	91.3	7.2	5.8	1.4	-	1.4	-
	不詳	100.0	100.0	-	-	-	-	-	-
地域ブロック	北海道・東北	100.0	83.3	16.7	10.0	6.7	-	-	-
	関東・甲信越	100.0	89.5	9.8	5.9	3.9	-	0.7	-
	東海・北陸	100.0	82.8	16.4	6.9	9.5	-	0.9	-
	近畿	100.0	78.5	20.3	7.6	12.7	-	1.3	-
	中国・四国	100.0	88.9	6.7	5.9	0.7	-	3.7	0.7
	九州	100.0	88.4	11.0	4.8	6.2	-	0.7	-

第4表 施設数・構成割合、経営者の年齢階級×営業形態－経営主体－FC等加入状況－後継者の有無別

		実数							
		総数	経営者の年齢階級						
			30歳未満	30～39歳	40～49歳	50～59歳	60～69歳	70歳以上	不詳
総数	689	3	25	98	237	252	69	5	
営業形態	大衆（ファミリー）食堂	234	1	6	25	78	93	28	3
	ディナーレストラン	2	-	-	-	-	1	1	-
	専門料理店（日本料理）	201	-	3	29	68	80	20	1
	専門料理店（西洋料理）	29	1	1	9	10	8	-	-
	専門料理店（東洋料理）	28	-	4	1	14	7	2	-
	昼食事・夜居酒屋	90	-	4	18	31	29	7	1
	その他	104	1	7	16	35	34	11	-
	不詳	1	-	-	1	-	-	-	
経営主体	個人経営	385	2	12	53	134	145	38	1
	株式会社	79	-	5	12	25	31	6	-
	有限会社	218	1	8	33	75	74	23	4
	その他	7	-	-	-	3	2	2	-
	不詳	-	-	-	-	-	-	-	-
FC加入	加入している	22	-	4	4	5	7	2	-
	加入していない	665	3	21	94	231	245	67	4
	不詳	2	-	-	-	1	-	-	1
後継者	有	321	...	...	...	119	153	49	-
	無	212	...	...	...	105	88	19	-
	不詳	30	...	...	...	13	11	1	5

		構成割合							
		総数	経営者の年齢階級						
			30歳未満	30～39歳	40～49歳	50～59歳	60～69歳	70歳以上	不詳
総数	100.0	0.4	3.6	14.2	34.4	36.6	10.0	0.7	
営業形態	大衆（ファミリー）食堂	100.0	0.4	2.6	10.7	33.3	39.7	12.0	1.3
	ディナーレストラン	100.0	-	-	-	-	50.0	50.0	-
	専門料理店（日本料理）	100.0	-	1.5	14.4	33.8	39.8	10.0	0.5
	専門料理店（西洋料理）	100.0	3.4	3.4	31.0	34.5	27.6	-	-
	専門料理店（東洋料理）	100.0	-	14.3	3.6	50.0	25.0	7.1	-
	昼食事・夜居酒屋	100.0	-	4.4	20.0	34.4	32.2	7.8	1.1
	その他	100.0	1.0	6.7	15.4	33.7	32.7	10.6	-
	不詳	100.0	-	-	-	100.0	-	-	
経営主体	個人経営	100.0	0.5	3.1	13.8	34.8	37.7	9.9	0.3
	株式会社	100.0	-	6.3	15.2	31.6	39.2	7.6	-
	有限会社	100.0	0.5	3.7	15.1	34.4	33.9	10.6	1.8
	その他	100.0	-	-	-	42.9	28.6	28.6	-
	不詳	-	-	-	-	-	-	-	-
FC加入	加入している	100.0	-	18.2	18.2	22.7	31.8	9.1	-
	加入していない	100.0	0.5	3.2	14.1	34.7	36.8	10.1	0.6
	不詳	100.0	-	-	-	50.0	-	-	50.0
後継者	有	100.0	...	...	...	37.1	47.7	15.3	-
	無	100.0	...	...	...	49.5	41.5	9.0	-
	不詳	100.0	...	...	...	43.3	36.7	3.3	16.7

第5表 施設数・構成割合、1か月の定休日数×営業形態－経営主体－FC等加入状況－創業年－立地条件－従業員の規模－地域ブロック別

	実数						構成割合						
	総数	1か月の定休日数					総数	1か月の定休日数					
		なし	1～2日	3～4日	5日以上	不詳		なし	1～2日	3～4日	5日以上	不詳	
総数	689	153	71	271	194	-	100.0	22.2	10.3	39.3	28.2	-	
営業形態	大衆（ファミリー）食堂	234	38	30	100	66	-	100.0	16.2	12.8	42.7	28.2	-
	ディナーレストラン	2	1	-	1	-	-	100.0	50.0	-	50.0	-	-
	専門料理店（日本料理）	201	49	15	79	58	-	100.0	24.4	7.5	39.3	28.9	-
	専門料理店（西洋料理）	29	9	2	12	6	-	100.0	31.0	6.9	41.4	20.7	-
	専門料理店（東洋料理）	28	7	4	11	6	-	100.0	25.0	14.3	39.3	21.4	-
	昼食事・夜居酒屋	90	26	7	31	26	-	100.0	28.9	7.8	34.4	28.9	-
	その他	104	23	13	37	31	-	100.0	22.1	12.5	35.6	29.8	-
不詳	1	-	-	-	1	-	100.0	-	-	-	100.0	-	
経営主体	個人経営	385	61	36	168	120	-	100.0	15.8	9.4	43.6	31.2	-
	株式会社	79	36	11	16	16	-	100.0	45.6	13.9	20.3	20.3	-
	有限会社	218	54	23	84	57	-	100.0	24.8	10.6	38.5	26.1	-
	その他	7	2	1	3	1	-	100.0	28.6	14.3	42.9	14.3	-
不詳	-	-	-	-	-	-	-	-	-	-	-	-	
FC加入	加入している	22	15	2	5	-	-	100.0	68.2	9.1	22.7	-	-
	加入していない	665	138	69	265	193	-	100.0	20.8	10.4	39.8	29.0	-
	不詳	2	-	-	1	1	-	100.0	-	-	50.0	50.0	-
創業年	平成元年以降	106	28	14	30	34	-	100.0	26.4	13.2	28.3	32.1	-
	昭和50～63年	206	55	23	86	42	-	100.0	26.7	11.2	41.7	20.4	-
	昭和元年～49年	333	60	32	139	102	-	100.0	18.0	9.6	41.7	30.6	-
	大正期以前	42	10	2	14	16	-	100.0	23.8	4.8	33.3	38.1	-
	不詳	2	-	-	2	-	-	100.0	-	-	100.0	-	-
立地条件	商業地区	360	74	36	145	105	-	100.0	20.6	10.0	40.3	29.2	-
	住宅地区	155	30	13	66	46	-	100.0	19.4	8.4	42.6	29.7	-
	工場・オフィス街	11	1	1	2	7	-	100.0	9.1	9.1	18.2	63.6	-
	郊外の幹線道路沿い	102	33	13	38	18	-	100.0	32.4	12.7	37.3	17.6	-
	複合施設内	17	5	4	3	5	-	100.0	29.4	23.5	17.6	29.4	-
	その他	42	9	4	17	12	-	100.0	21.4	9.5	40.5	28.6	-
	不詳	2	1	-	-	1	-	100.0	50.0	-	-	50.0	-
従業員の規模	1人	10	2	-	7	1	-	100.0	20.0	-	70.0	10.0	-
	2人	95	16	7	45	27	-	100.0	16.8	7.4	47.4	28.4	-
	3人	71	8	7	32	24	-	100.0	11.3	9.9	45.1	33.8	-
	4人	75	12	10	21	32	-	100.0	16.0	13.3	28.0	42.7	-
	5～9人	243	40	25	110	68	-	100.0	16.5	10.3	45.3	28.0	-
	10～19人	118	31	14	43	30	-	100.0	26.3	11.9	36.4	25.4	-
	20人以上	75	44	8	12	11	-	100.0	58.7	10.7	16.0	14.7	-
	不詳	2	-	-	1	1	-	100.0	-	-	50.0	50.0	-
地域ブロック	北海道・東北	60	10	12	27	11	-	100.0	16.7	20.0	45.0	18.3	-
	関東・甲信越	153	24	8	74	47	-	100.0	15.7	5.2	48.4	30.7	-
	東海・北陸	116	21	10	46	39	-	100.0	18.1	8.6	39.7	33.6	-
	近畿	79	18	5	27	29	-	100.0	22.8	6.3	34.2	36.7	-
	中国・四国	135	31	16	46	42	-	100.0	23.0	11.9	34.1	31.1	-
	九州	146	49	20	51	26	-	100.0	33.6	13.7	34.9	17.8	-

第6表 施設数・構成割合、1日の営業時間×営業形態－経営主体－FC等加入状況－創業年－立地条件－従業員の規模－地域ブロック別

	実数							構成割合							
	総数	1日の営業時間						総数	1日の営業時間						
		8時間未満	8～10	10～12	12～14	14時間以上	不詳		8時間未満	8～10	10～12	12～14	14時間以上	不詳	
総数	689	169	194	209	77	37	3	100.0	24.5	28.2	30.3	11.2	5.4	0.4	
営業形態	大衆（ファミリー）食堂	234	38	70	79	29	17	1	100.0	16.2	29.9	33.8	12.4	7.3	0.4
	ディナーレストラン	2	-	1	-	-	1	-	100.0	-	50.0	-	-	50.0	-
	専門料理店（日本料理）	201	54	63	63	18	3	-	100.0	26.9	31.3	31.3	9.0	1.5	-
	専門料理店（西洋料理）	29	5	7	14	2	1	-	100.0	17.2	24.1	48.3	6.9	3.4	-
	専門料理店（東洋料理）	28	5	8	10	3	2	-	100.0	17.9	28.6	35.7	10.7	7.1	-
	昼食事・夜居酒屋	90	24	27	18	16	4	1	100.0	26.7	30.0	20.0	17.8	4.4	1.1
	その他	104	42	18	25	9	9	1	100.0	40.4	17.3	24.0	8.7	8.7	1.0
不詳	1	1	-	-	-	-	-	100.0	100.0	-	-	-	-	-	
経営主体	個人経営	385	107	124	101	40	12	1	100.0	27.8	32.2	26.2	10.4	3.1	0.3
	株式会社	79	8	16	31	12	11	1	100.0	10.1	20.3	39.2	15.2	13.9	1.3
	有限会社	218	51	53	74	25	14	1	100.0	23.4	24.3	33.9	11.5	6.4	0.5
	その他	7	3	1	3	-	-	-	100.0	42.9	14.3	42.9	-	-	-
	不詳	-	-	-	-	-	-	-	-	-	-	-	-	-	-
FC加入	加入している	22	3	2	4	7	6	-	100.0	13.6	9.1	18.2	31.8	27.3	-
	加入していない	665	165	191	205	70	31	3	100.0	24.8	28.7	30.8	10.5	4.7	0.5
	不詳	2	1	1	-	-	-	-	100.0	50.0	50.0	-	-	-	
創業年	平成元年以降	106	33	25	29	14	5	-	100.0	31.1	23.6	27.4	13.2	4.7	-
	昭和50～63年	206	55	56	54	27	12	2	100.0	26.7	27.2	26.2	13.1	5.8	1.0
	昭和元年～49年	333	71	99	114	31	17	1	100.0	21.3	29.7	34.2	9.3	5.1	0.3
	大正期以前	42	10	13	12	4	3	-	100.0	23.8	31.0	28.6	9.5	7.1	-
	不詳	2	-	1	-	1	-	-	100.0	-	50.0	-	50.0	-	-
立地条件	商業地区	360	101	105	96	36	21	1	100.0	28.1	29.2	26.7	10.0	5.8	0.3
	住宅地区	155	41	46	43	19	5	1	100.0	26.5	29.7	27.7	12.3	3.2	0.6
	工場・オフィス街	11	1	6	3	-	1	-	100.0	9.1	54.5	27.3	-	9.1	-
	郊外の幹線道路沿い	102	13	22	40	18	9	-	100.0	12.7	21.6	39.2	17.6	8.8	-
	複合施設内	17	3	4	7	2	1	-	100.0	17.6	23.5	41.2	11.8	5.9	-
	その他	42	10	11	18	2	-	1	100.0	23.8	26.2	42.9	4.8	-	2.4
	不詳	2	-	-	2	-	-	-	100.0	-	-	100.0	-	-	-
従業員の規模	1人	10	5	3	2	-	-	-	100.0	50.0	30.0	20.0	-	-	-
	2人	95	28	35	23	7	2	-	100.0	29.5	36.8	24.2	7.4	2.1	-
	3人	71	26	23	16	5	1	-	100.0	36.6	32.4	22.5	7.0	1.4	-
	4人	75	21	26	15	9	4	-	100.0	28.0	34.7	20.0	12.0	5.3	-
	5～9人	243	57	69	77	27	11	2	100.0	23.5	28.4	31.7	11.1	4.5	0.8
	10～19人	118	18	28	47	16	9	-	100.0	15.3	23.7	39.8	13.6	7.6	-
	20人以上	75	13	9	29	13	10	1	100.0	17.3	12.0	38.7	17.3	13.3	1.3
	不詳	2	1	1	-	-	-	-	100.0	50.0	50.0	-	-	-	-
地域ブロック	北海道・東北	60	16	19	16	6	3	-	100.0	26.7	31.7	26.7	10.0	5.0	-
	関東・甲信越	153	40	49	45	12	7	-	100.0	26.1	32.0	29.4	7.8	4.6	-
	東海・北陸	116	36	35	27	9	7	2	100.0	31.0	30.2	23.3	7.8	6.0	1.7
	近畿	79	12	22	34	9	2	-	100.0	15.2	27.8	43.0	11.4	2.5	-
	中国・四国	135	33	38	37	16	10	1	100.0	24.4	28.1	27.4	11.9	7.4	0.7
	九州	146	32	31	50	25	8	-	100.0	21.9	21.2	34.2	17.1	5.5	-

第7表 施設数・構成割合、開店時間×営業形態－経営主体－FC等加入状況－創業年－立地条件－従業者の規模－地域ブロック別

	実数						構成割合						
	総数	開店時間					総数	開店時間					
		9時前	～10時台	～12時台	13時以降	不詳		9時前	～10時台	～12時台	13時以降	不詳	
総数	689	48	113	392	131	5	100.0	7.0	16.4	56.9	19.0	0.7	
営業形態	大衆（ファミリー）食堂	234	25	47	151	10	1	100.0	10.7	20.1	64.5	4.3	0.4
	ディナーレストラン	2	1	1	-	-	-	100.0	50.0	50.0	-	-	-
	専門料理店（日本料理）	201	7	30	118	44	2	100.0	3.5	14.9	58.7	21.9	1.0
	専門料理店（西洋料理）	29	-	3	25	1	-	100.0	-	10.3	86.2	3.4	-
	専門料理店（東洋料理）	28	-	2	23	3	-	100.0	-	7.1	82.1	10.7	-
	昼食事・夜居酒屋	90	-	10	49	30	1	100.0	-	11.1	54.4	33.3	1.1
その他	104	15	20	25	43	1	100.0	14.4	19.2	24.0	41.3	1.0	
不詳	1	-	-	1	-	-	100.0	-	-	100.0	-	-	
経営主体	個人経営	385	26	57	211	89	2	100.0	6.8	14.8	54.8	23.1	0.5
	株式会社	79	8	14	51	4	2	100.0	10.1	17.7	64.6	5.1	2.5
	有限会社	218	14	38	127	38	1	100.0	6.4	17.4	58.3	17.4	0.5
	その他	7	-	4	3	-	-	100.0	-	57.1	42.9	-	-
	不詳	-	-	-	-	-	-	-	-	-	-	-	-
FC加入	加入している	22	3	1	15	3	-	100.0	13.6	4.5	68.2	13.6	-
	加入していない	665	45	112	375	128	5	100.0	6.8	16.8	56.4	19.2	0.8
	不詳	2	-	-	2	-	-	100.0	-	-	100.0	-	-
創業年	平成元年以降	106	4	15	59	28	-	100.0	3.8	14.2	55.7	26.4	-
	昭和50～63年	206	16	27	109	51	3	100.0	7.8	13.1	52.9	24.8	1.5
	昭和元年～49年	333	24	60	197	50	2	100.0	7.2	18.0	59.2	15.0	0.6
	大正期以前	42	4	11	25	2	-	100.0	9.5	26.2	59.5	4.8	-
	不詳	2	-	-	2	-	-	100.0	-	-	100.0	-	-
立地条件	商業地区	360	21	44	208	86	1	100.0	5.8	12.2	57.8	23.9	0.3
	住宅地区	155	8	27	88	29	3	100.0	5.2	17.4	56.8	18.7	1.9
	工場・オフィス街	11	1	3	6	1	-	100.0	9.1	27.3	54.5	9.1	-
	郊外の幹線道路沿い	102	14	20	59	9	-	100.0	13.7	19.6	57.8	8.8	-
	複合施設内	17	1	6	10	-	-	100.0	5.9	35.3	58.8	-	-
	その他	42	3	13	19	6	1	100.0	7.1	31.0	45.2	14.3	2.4
	不詳	2	-	-	2	-	-	100.0	-	-	100.0	-	-
従業者の規模	1人	10	-	2	3	5	-	100.0	-	20.0	30.0	50.0	-
	2人	95	10	8	47	30	-	100.0	10.5	8.4	49.5	31.6	-
	3人	71	1	11	41	18	-	100.0	1.4	15.5	57.7	25.4	-
	4人	75	6	15	41	13	-	100.0	8.0	20.0	54.7	17.3	-
	5～9人	243	12	45	137	46	3	100.0	4.9	18.5	56.4	18.9	1.2
	10～19人	118	12	23	72	11	-	100.0	10.2	19.5	61.0	9.3	-
	20人以上	75	7	9	51	6	2	100.0	9.3	12.0	68.0	8.0	2.7
	不詳	2	-	-	-	2	-	100.0	-	-	-	100.0	-
地域ブロック	北海道・東北	60	5	13	37	5	-	100.0	8.3	21.7	61.7	8.3	-
	関東・甲信越	153	6	13	101	33	-	100.0	3.9	8.5	66.0	21.6	-
	東海・北陸	116	8	14	72	20	2	100.0	6.9	12.1	62.1	17.2	1.7
	近畿	79	5	17	49	6	2	100.0	6.3	21.5	62.0	7.6	2.5
	中国・四国	135	19	26	57	32	1	100.0	14.1	19.3	42.2	23.7	0.7
	九州	146	5	30	76	35	-	100.0	3.4	20.5	52.1	24.0	-

第8表 施設数・構成割合、閉店時間×営業形態－経営主体－FC等加入状況－創業年－立地条件－従業者の規模－地域ブロック別

	実数						構成割合						
	総数	閉店時間					総数	閉店時間					
		19時前	19時台	20時台	21時以降	不詳		19時前	19時台	20時台	21時以降	不詳	
総数	689	100	31	91	463	4	100.0	14.5	4.5	13.2	67.2	0.6	
営業形態	大衆（ファミリー）食堂	234	30	18	51	135	-	100.0	12.8	7.7	21.8	57.7	-
	ディナーレストラン	2	1	-	-	1	-	100.0	50.0	-	-	50.0	-
	専門料理店（日本料理）	201	19	3	22	155	2	100.0	9.5	1.5	10.9	77.1	1.0
	専門料理店（西洋料理）	29	1	1	2	25	-	100.0	3.4	3.4	6.9	86.2	-
	専門料理店（東洋料理）	28	3	2	3	20	-	100.0	10.7	7.1	10.7	71.4	-
	昼食事・夜居酒屋	90	14	-	3	72	1	100.0	15.6	-	3.3	80.0	1.1
	その他	104	32	7	10	54	1	100.0	30.8	6.7	9.6	51.9	1.0
不詳	1	-	-	-	1	-	100.0	-	-	-	100.0	-	
経営主体	個人経営	385	67	20	54	243	1	100.0	17.4	5.2	14.0	63.1	0.3
	株式会社	79	8	1	6	62	2	100.0	10.1	1.3	7.6	78.5	2.5
	有限会社	218	22	9	31	155	1	100.0	10.1	4.1	14.2	71.1	0.5
	その他	7	3	1	-	3	-	100.0	42.9	14.3	-	42.9	-
	不詳	-	-	-	-	-	-	-	-	-	-	-	-
FC加入	加入している	22	4	-	2	16	-	100.0	18.2	-	9.1	72.7	-
	加入していない	665	96	31	88	446	4	100.0	14.4	4.7	13.2	67.1	0.6
	不詳	2	-	-	1	1	-	100.0	-	-	50.0	50.0	-
創業年	平成元年以降	106	13	1	8	84	-	100.0	12.3	0.9	7.5	79.2	-
	昭和50～63年	206	32	7	21	144	2	100.0	15.5	3.4	10.2	69.9	1.0
	昭和元年～49年	333	49	20	55	207	2	100.0	14.7	6.0	16.5	62.2	0.6
	大正期以前	42	6	3	7	26	-	100.0	14.3	7.1	16.7	61.9	-
	不詳	2	-	-	-	2	-	100.0	-	-	-	100.0	-
立地条件	商業地区	360	45	15	47	252	1	100.0	12.5	4.2	13.1	70.0	0.3
	住宅地区	155	19	6	22	105	3	100.0	12.3	3.9	14.2	67.7	1.9
	工場・オフィス街	11	1	1	1	8	-	100.0	9.1	9.1	9.1	72.7	-
	郊外の幹線道路沿い	102	16	7	12	67	-	100.0	15.7	6.9	11.8	65.7	-
	複合施設内	17	5	-	2	10	-	100.0	29.4	-	11.8	58.8	-
	その他	42	14	2	7	19	-	100.0	33.3	4.8	16.7	45.2	-
	不詳	2	-	-	-	2	-	100.0	-	-	-	100.0	-
従業者の規模	1人	10	1	-	2	7	-	100.0	10.0	-	20.0	70.0	-
	2人	95	22	7	14	52	-	100.0	23.2	7.4	14.7	54.7	-
	3人	71	16	3	17	35	-	100.0	22.5	4.2	23.9	49.3	-
	4人	75	7	8	13	47	-	100.0	9.3	10.7	17.3	62.7	-
	5～9人	243	32	8	25	176	2	100.0	13.2	3.3	10.3	72.4	0.8
	10～19人	118	14	4	15	85	-	100.0	11.9	3.4	12.7	72.0	-
	20人以上	75	8	1	5	59	2	100.0	10.7	1.3	6.7	78.7	2.7
	不詳	2	-	-	-	2	-	100.0	-	-	-	100.0	-
地域ブロック	北海道・東北	60	9	7	11	33	-	100.0	15.0	11.7	18.3	55.0	-
	関東・甲信越	153	17	2	16	118	-	100.0	11.1	1.3	10.5	77.1	-
	東海・北陸	116	16	8	22	68	2	100.0	13.8	6.9	19.0	58.6	1.7
	近畿	79	11	4	13	49	2	100.0	13.9	5.1	16.5	62.0	2.5
	中国・四国	135	19	6	17	93	-	100.0	14.1	4.4	12.6	68.9	-
	九州	146	28	4	12	102	-	100.0	19.2	2.7	8.2	69.9	-

第9表 施設数・構成割合、1施設当たり1日平均客数(階級・平均)×営業形態-経営主体-FC等加入状況-宅配の有無-立地条件-従業者の規模-地域ブロック別

	実 数							構成割合					1施設当たり 1日平均 客数(人)	
	総数	1日平均客数					総数	1日平均客数						
		50人未満	50~100	100~200	200人以上	不詳		50人未満	50~100	100~200	200人以上	不詳		
総数	689	334	178	119	52	6	100.0	48.5	25.8	17.3	7.5	0.9	81.4	
営業 形態	大衆(ファミリー)食堂	234	85	80	47	22	-	100.0	36.3	34.2	20.1	9.4	-	89.1
	ディナーレストラン	2	-	1	1	-	-	100.0	-	50.0	50.0	-	-	99.5
	専門料理店(日本料理)	201	113	44	28	14	2	100.0	56.2	21.9	13.9	7.0	1.0	77.2
	専門料理店(西洋料理)	29	9	10	6	3	1	100.0	31.0	34.5	20.7	10.3	3.4	107.4
	専門料理店(東洋料理)	28	11	6	10	1	-	100.0	39.3	21.4	35.7	3.6	-	77.5
	昼食事・夜居酒屋	90	58	15	14	3	-	100.0	64.4	16.7	15.6	3.3	-	67.4
	その他	104	58	22	13	9	2	100.0	55.8	21.2	12.5	8.7	1.9	77.7
不詳	1	-	-	-	-	1	100.0	-	-	-	-	100.0	-	
経営 主体	個人経営	385	238	103	36	6	2	100.0	61.8	26.8	9.4	1.6	0.5	49.9
	株式会社	79	11	14	31	21	2	100.0	13.9	17.7	39.2	26.6	2.5	208.0
	有限会社	218	84	60	50	22	2	100.0	38.5	27.5	22.9	10.1	0.9	89.5
	その他	7	1	1	2	3	-	100.0	14.3	14.3	28.6	42.9	-	162.1
不詳	-	-	-	-	-	-	-	-	-	-	-	-	-	
FC 加入	加入している	22	2	2	13	5	-	100.0	9.1	9.1	59.1	22.7	-	181.2
	加入していない	665	331	176	106	47	5	100.0	49.8	26.5	15.9	7.1	0.8	78.1
	不詳	2	1	-	-	-	1	100.0	50.0	-	-	-	50.0	15.0
宅配	あり	209	106	59	28	13	3	100.0	50.7	28.2	13.4	6.2	1.4	68.6
	なし	475	226	117	91	39	2	100.0	47.6	24.6	19.2	8.2	0.4	87.2
	不詳	5	2	2	-	-	1	100.0	40.0	40.0	-	-	20.0	52.0
立地 条件	商業地区	360	184	89	65	21	1	100.0	51.1	24.7	18.1	5.8	0.3	73.8
	住宅地区	155	94	32	18	7	4	100.0	60.6	20.6	11.6	4.5	2.6	57.2
	工場・オフィス街	11	4	6	1	-	-	100.0	36.4	54.5	9.1	-	-	54.5
	郊外の幹線道路沿い	102	31	31	25	15	-	100.0	30.4	30.4	24.5	14.7	-	112.6
	複合施設内	17	3	5	5	3	1	100.0	17.6	29.4	29.4	17.6	5.9	244.6
	その他	42	17	14	5	6	-	100.0	40.5	33.3	11.9	14.3	-	103.2
	不詳	2	1	1	-	-	-	100.0	50.0	50.0	-	-	-	58.0
従業者 の 規模	1人	10	10	-	-	-	-	100.0	100.0	-	-	-	-	17.2
	2人	95	78	14	2	-	1	100.0	82.1	14.7	2.1	-	1.1	30.4
	3人	71	60	11	-	-	-	100.0	84.5	15.5	-	-	-	30.5
	4人	75	42	22	11	-	-	100.0	56.0	29.3	14.7	-	-	48.5
	5~9人	243	111	79	44	7	2	100.0	45.7	32.5	18.1	2.9	0.8	65.2
	10~19人	118	24	37	41	15	1	100.0	20.3	31.4	34.7	12.7	0.8	119.2
	20人以上	75	8	14	21	30	2	100.0	10.7	18.7	28.0	40.0	2.7	232.7
不詳	2	1	1	-	-	-	100.0	50.0	50.0	-	-	-	53.5	
地 域 ブ ロ ック	北海道・東北	60	37	12	9	2	-	100.0	61.7	20.0	15.0	3.3	-	59.1
	関東・甲信越	153	75	38	34	6	-	100.0	49.0	24.8	22.2	3.9	-	66.8
	東海・北陸	116	53	32	15	12	4	100.0	45.7	27.6	12.9	10.3	3.4	85.3
	近畿	79	32	20	17	8	2	100.0	40.5	25.3	21.5	10.1	2.5	108.6
	中国・四国	135	67	34	23	11	-	100.0	49.6	25.2	17.0	8.1	-	84.9
	九州	146	70	42	21	13	-	100.0	47.9	28.8	14.4	8.9	-	85.0



第10表 施設数・構成割合、客1人当たり平均食事単価（階級・平均）×営業形態－経営主体－FC等加入状況－宅配の有無－立地条件－従業員の規模－地域別

	実数							構成割合							1施設当たり 客1人平均 食事単価	
	総数	客1人当たり平均食事単価						総数	客1人当たり平均食事単価							
		500円未満	～1000	～1500	～2000	2000円以上	不詳		500円未満	～1000	～1500	～2000	2000円以上	不詳		
総数	689	10	212	115	65	282	5	100.0	1.5	30.8	16.7	9.4	40.9	0.7	1,973.6	
営業 形態	大衆（ファミリー）食堂	234	5	149	49	17	14	-	100.0	2.1	63.7	20.9	7.3	6.0	-	975.3
	ディナーレストラン	2	-	1	-	1	-	-	100.0	-	50.0	-	50.0	-	-	1,360.0
	専門料理店（日本料理）	201	1	2	19	21	156	2	100.0	0.5	1.0	9.5	10.4	77.6	1.0	3,245.8
	専門料理店（西洋料理）	29	-	5	11	2	10	1	100.0	-	17.2	37.9	6.9	34.5	3.4	1,904.0
	専門料理店（東洋料理）	28	-	8	10	2	8	-	100.0	-	28.6	35.7	7.1	28.6	-	1,458.9
	昼食事・夜居酒屋	90	-	14	13	14	49	-	100.0	-	15.6	14.4	15.6	54.4	-	2,158.2
	その他	104	4	33	13	8	44	2	100.0	3.8	31.7	12.5	7.7	42.3	1.9	1,787.6
不詳	1	-	-	-	-	1	-	100.0	-	-	-	-	100.0	-	2,370.0	
経営 主体	個人経営	385	6	141	62	31	144	1	100.0	1.6	36.6	16.1	8.1	37.4	0.3	1,736.3
	株式会社	79	-	19	14	7	37	2	100.0	-	24.1	17.7	8.9	46.8	2.5	2,274.7
	有限会社	218	3	49	39	25	100	2	100.0	1.4	22.5	17.9	11.5	45.9	0.9	2,310.4
	その他	7	1	3	-	2	1	-	100.0	14.3	42.9	-	28.6	14.3	-	1,289.6
	不詳	-	-	-	-	-	-	-	-	-	-	-	-	-	-	-
FC 加入	加入している	22	-	14	2	-	6	-	100.0	-	63.6	9.1	-	27.3	-	1,571.3
	加入していない	665	10	197	113	65	275	5	100.0	1.5	29.6	17.0	9.8	41.4	0.8	1,988.4
	不詳	2	-	1	-	-	1	-	100.0	-	50.0	-	-	50.0	-	1,510.0
宅配	あり	209	3	67	30	23	84	2	100.0	1.4	32.1	14.4	11.0	40.2	1.0	1,990.6
	なし	475	7	144	84	42	196	2	100.0	1.5	30.3	17.7	8.8	41.3	0.4	1,963.8
	不詳	5	-	1	1	-	2	1	100.0	-	20.0	20.0	-	40.0	20.0	2,250.0
立地 条件	商業地区	360	3	97	68	33	158	1	100.0	0.8	26.9	18.9	9.2	43.9	0.3	2,132.5
	住宅地区	155	2	48	23	11	68	3	100.0	1.3	31.0	14.8	7.1	43.9	1.9	1,958.9
	工場・オフィス街	11	-	6	1	-	4	-	100.0	-	54.5	9.1	-	36.4	-	1,410.9
	郊外の幹線道路沿い	102	2	41	13	15	31	-	100.0	2.0	40.2	12.7	14.7	30.4	-	1,544.6
	複合施設内	17	1	8	4	1	2	1	100.0	5.9	47.1	23.5	5.9	11.8	5.9	1,104.3
	その他	42	2	11	6	5	18	-	100.0	4.8	26.2	14.3	11.9	42.9	-	2,125.2
	不詳	2	-	1	-	-	1	-	100.0	-	50.0	-	-	50.0	-	3,308.0
従業 者の 規模	1人	10	-	4	2	1	3	-	100.0	-	40.0	20.0	10.0	30.0	-	1,739.0
	2人	95	5	41	15	6	27	1	100.0	5.3	43.2	15.8	6.3	28.4	1.1	1,387.1
	3人	71	-	26	10	9	26	-	100.0	-	36.6	14.1	12.7	36.6	-	1,647.0
	4人	75	-	33	7	3	32	-	100.0	-	44.0	9.3	4.0	42.7	-	1,806.5
	5～9人	243	2	75	44	20	100	2	100.0	0.8	30.9	18.1	8.2	41.2	0.8	2,058.1
	10～19人	118	2	20	25	20	50	1	100.0	1.7	16.9	21.2	16.9	42.4	0.8	2,213.7
	20人以上	75	1	13	11	6	43	1	100.0	1.3	17.3	14.7	8.0	57.3	1.3	2,587.2
不詳	2	-	-	1	-	1	-	100.0	-	-	50.0	-	50.0	-	1,650.0	
地域 ブ ック	北海道・東北	60	2	32	8	5	13	-	100.0	3.3	53.3	13.3	8.3	21.7	-	1,299.9
	関東・甲信越	153	1	41	28	15	68	-	100.0	0.7	26.8	18.3	9.8	44.4	-	2,036.6
	東海・北陸	116	-	29	18	12	53	4	100.0	-	25.0	15.5	10.3	45.7	3.4	2,029.4
	近畿	79	2	11	18	7	40	1	100.0	2.5	13.9	22.8	8.9	50.6	1.3	2,550.5
	中国・四国	135	2	52	19	11	51	-	100.0	1.5	38.5	14.1	8.1	37.8	-	2,011.1
	九州	146	3	47	24	15	57	-	100.0	2.1	32.2	16.4	10.3	39.0	-	1,798.8

第11表 施設数・構成割合、宅配サービスの状況（階級）×営業形態－経営主体－FC等加入状況－立地条件－従業員の規模－地域別の別

	実 数									
	総数	宅配あり	(再掲) 売上に占める割合 (%)					宅配なし	不詳	
			10%未満	10～20	20～30	30%以上	不詳			
総数	689	209	42	54	25	86	2	475	5	
営業形態	大衆（ファミリー）食堂	234	77	14	20	8	34	1	156	1
	ディナーレストラン	2	-	-	-	-	-	-	2	-
	専門料理店（日本料理）	201	90	16	27	14	32	1	111	-
	専門料理店（西洋料理）	29	4	1	-	-	3	-	24	1
	専門料理店（東洋料理）	28	4	1	1	1	1	-	24	-
	昼食事・夜居酒屋	90	18	9	2	2	5	-	71	1
	その他	104	15	1	4	-	10	-	87	2
不詳	1	1	-	-	-	1	-	-	-	
経営主体	個人経営	385	119	21	28	16	53	1	264	2
	株式会社	79	23	7	5	3	8	-	56	-
	有限会社	218	66	14	21	6	24	1	149	3
	その他	7	1	-	-	-	1	-	6	-
	不詳	-	-	-	-	-	-	-	-	-
FC加入	加入している	22	4	3	1	-	-	-	17	1
	加入していない	665	203	39	53	25	84	2	458	4
	不詳	2	2	-	-	-	2	-	-	-
立地条件	商業地区	360	97	16	28	15	37	1	259	4
	住宅地区	155	65	14	14	7	30	-	89	1
	工場・オフィス街	11	3	-	2	-	-	1	8	-
	郊外の幹線道路沿い	102	31	12	7	2	10	-	71	-
	複合施設内	17	-	-	-	-	-	-	17	-
	その他	42	11	-	3	1	7	-	31	-
	不詳	2	2	-	-	-	2	-	-	-
従業員の規模	1人	10	1	-	1	-	-	-	9	-
	2人	95	29	6	8	1	14	-	65	1
	3人	71	16	3	2	2	9	-	55	-
	4人	75	29	3	8	2	16	-	45	1
	5～9人	243	68	15	11	16	25	1	172	3
	10～19人	118	37	7	13	2	14	1	81	-
	20人以上	75	28	7	11	2	8	-	47	-
	不詳	2	1	1	-	-	-	-	1	-
地域ブロック	北海道・東北	60	25	5	4	2	14	-	35	-
	関東・甲信越	153	38	11	12	3	12	-	115	-
	東海・北陸	116	40	10	13	6	11	-	73	3
	近畿	79	32	2	5	6	19	-	47	-
	中国・四国	135	34	7	9	5	12	1	100	1
	九州	146	40	7	11	3	18	1	105	1

第11表 施設数・構成割合、宅配サービスの状況（階級）×営業形態－経営主体－FC等加入状況－立地条件－従業員の規模－地域ブロック別

	構成割合									
	総数	宅配あり	(再掲) 売上に占める割合 (%)					宅配なし	不詳	
			10%未満	10～20	20～30	30%以上	不詳			
総数	100.0	30.3	6.1	7.8	3.6	12.5	0.3	68.9	0.7	
営業形態	大衆（ファミリー）食堂	100.0	32.9	6.0	8.5	3.4	14.5	0.4	66.7	0.4
	ディナーレストラン	100.0	-	-	-	-	-	-	100.0	-
	専門料理店（日本料理）	100.0	44.8	8.0	13.4	7.0	15.9	0.5	55.2	-
	専門料理店（西洋料理）	100.0	13.8	3.4	-	-	10.3	-	82.8	3.4
	専門料理店（東洋料理）	100.0	14.3	3.6	3.6	3.6	3.6	-	85.7	-
	昼食事・夜居酒屋	100.0	20.0	10.0	2.2	2.2	5.6	-	78.9	1.1
	その他	100.0	14.4	1.0	3.8	-	9.6	-	83.7	1.9
不詳	100.0	100.0	-	-	-	100.0	-	-	-	
経営主体	個人経営	100.0	30.9	5.5	7.3	4.2	13.8	0.3	68.6	0.5
	株式会社	100.0	29.1	8.9	6.3	3.8	10.1	-	70.9	-
	有限会社	100.0	30.3	6.4	9.6	2.8	11.0	0.5	68.3	1.4
	その他	100.0	14.3	-	-	-	14.3	-	85.7	-
	不詳	-	-	-	-	-	-	-	-	-
FC加入	加入している	100.0	18.2	13.6	4.5	-	-	-	77.3	4.5
	加入していない	100.0	30.5	5.9	8.0	3.8	12.6	0.3	68.9	0.6
	不詳	100.0	100.0	-	-	-	100.0	-	-	-
立地条件	商業地区	100.0	26.9	4.4	7.8	4.2	10.3	0.3	71.9	1.1
	住宅地区	100.0	41.9	9.0	9.0	4.5	19.4	-	57.4	0.6
	工場・オフィス街	100.0	27.3	-	18.2	-	-	9.1	72.7	-
	郊外の幹線道路沿い	100.0	30.4	11.8	6.9	2.0	9.8	-	69.6	-
	複合施設内	100.0	-	-	-	-	-	-	100.0	-
	その他	100.0	26.2	-	7.1	2.4	16.7	-	73.8	-
	不詳	100.0	100.0	-	-	-	100.0	-	-	-
従業員の規模	1人	100.0	10.0	-	10.0	-	-	-	90.0	-
	2人	100.0	30.5	6.3	8.4	1.1	14.7	-	68.4	1.1
	3人	100.0	22.5	4.2	2.8	2.8	12.7	-	77.5	-
	4人	100.0	38.7	4.0	10.7	2.7	21.3	-	60.0	1.3
	5～9人	100.0	28.0	6.2	4.5	6.6	10.3	0.4	70.8	1.2
	10～19人	100.0	31.4	5.9	11.0	1.7	11.9	0.8	68.6	-
	20人以上	100.0	37.3	9.3	14.7	2.7	10.7	-	62.7	-
	不詳	100.0	50.0	50.0	-	-	-	-	50.0	-
地域ブロック	北海道・東北	100.0	41.7	8.3	6.7	3.3	23.3	-	58.3	-
	関東・甲信越	100.0	24.8	7.2	7.8	2.0	7.8	-	75.2	-
	東海・北陸	100.0	34.5	8.6	11.2	5.2	9.5	-	62.9	2.6
	近畿	100.0	40.5	2.5	6.3	7.6	24.1	-	59.5	-
	中国・四国	100.0	25.2	5.2	6.7	3.7	8.9	0.7	74.1	0.7
	九州	100.0	27.4	4.8	7.5	2.1	12.3	0.7	71.9	0.7

第12表 施設数・構成割合、食材の購入方法×営業形態－経営主体－FC等加入状況－創業年－立地条件－地域別

	実 数							構 成 割 合							
	総数	食材の購入方法					不詳	総数	食材の購入方法					不詳	
		特定農家 等と契約	小売店から 購入	共同購入	インターネット で購入	その他			特定農家 等と契約	小売店から 購入	共同購入	インターネット で購入	その他		
総数	689	21	485	16	1	160	6	100.0	3.0	70.4	2.3	0.1	23.2	0.9	
営業 形態	大衆(ファミリー)食堂	234	8	179	10	-	36	1	100.0	3.4	76.5	4.3	-	15.4	0.4
	ディナーレストラン	2	-	-	-	-	2	-	100.0	-	-	-	-	100.0	-
	専門料理店(日本料理)	201	6	128	2	-	64	1	100.0	3.0	63.7	1.0	-	31.8	0.5
	専門料理店(西洋料理)	29	4	17	1	-	7	-	100.0	13.8	58.6	3.4	-	24.1	-
	専門料理店(東洋料理)	28	-	19	-	-	8	1	100.0	-	67.9	-	-	28.6	3.6
	昼食事・夜居酒屋	90	1	72	1	1	14	1	100.0	1.1	80.0	1.1	1.1	15.6	1.1
	その他	104	2	69	2	-	29	2	100.0	1.9	66.3	1.9	-	27.9	1.9
不詳	1	-	1	-	-	-	-	100.0	-	100.0	-	-	-	-	
経営 主体	個人経営	385	10	305	2	1	65	2	100.0	2.6	79.2	0.5	0.3	16.9	0.5
	株式会社	79	3	47	3	-	25	1	100.0	3.8	59.5	3.8	-	31.6	1.3
	有限会社	218	8	130	10	-	67	3	100.0	3.7	59.6	4.6	-	30.7	1.4
	その他	7	-	3	1	-	3	-	100.0	-	42.9	14.3	-	42.9	-
	不詳	-	-	-	-	-	-	-	-	-	-	-	-	-	-
FC 加 入	加入している	22	2	7	3	-	10	-	100.0	9.1	31.8	13.6	-	45.5	-
	加入していない	665	19	476	13	1	150	6	100.0	2.9	71.6	2.0	0.2	22.6	0.9
	不詳	2	-	2	-	-	-	-	100.0	-	100.0	-	-	-	-
創 業 年	平成元年以降	106	6	73	7	-	20	-	100.0	5.7	68.9	6.6	-	18.9	-
	昭和50～63年	206	6	150	2	-	43	5	100.0	2.9	72.8	1.0	-	20.9	2.4
	昭和元年～49年	333	7	233	7	1	84	1	100.0	2.1	70.0	2.1	0.3	25.2	0.3
	大正期以前	42	1	29	-	-	12	-	100.0	2.4	69.0	-	-	28.6	-
	不詳	2	1	-	-	-	1	-	100.0	50.0	-	-	-	50.0	-
立 地 条 件	商業地区	360	8	267	13	-	71	1	100.0	2.2	74.2	3.6	-	19.7	0.3
	住宅地区	155	6	110	1	-	36	2	100.0	3.9	71.0	0.6	-	23.2	1.3
	工場・オフィス街	11	2	5	-	-	4	-	100.0	18.2	45.5	-	-	36.4	-
	郊外の幹線道路沿い	102	3	64	1	1	31	2	100.0	2.9	62.7	1.0	1.0	30.4	2.0
	複合施設内	17	2	11	1	-	3	-	100.0	11.8	64.7	5.9	-	17.6	-
	その他	42	-	26	-	-	15	1	100.0	-	61.9	-	-	35.7	2.4
	不詳	2	-	2	-	-	-	-	100.0	-	100.0	-	-	-	-
地 域 ブ ロ ッ ク	北海道・東北	60	2	48	-	-	10	-	100.0	3.3	80.0	-	-	16.7	-
	関東・甲信越	153	9	86	6	1	51	-	100.0	5.9	56.2	3.9	0.7	33.3	-
	東海・北陸	116	1	85	1	-	27	2	100.0	0.9	73.3	0.9	-	23.3	1.7
	近畿	79	-	52	1	-	25	1	100.0	-	65.8	1.3	-	31.6	1.3
	中国・四国	135	4	108	2	-	19	2	100.0	3.0	80.0	1.5	-	14.1	1.5
	九州	146	5	106	6	-	28	1	100.0	3.4	72.6	4.1	-	19.2	0.7

第13表 施設数・構成割合、本業当期純利益の動向の主な原因×営業形態－経営主体－FC等加入状況－立地条件－従業員の規模－地域ブロック別

		実数													
		総数	本業当期純利益の動向の主な原因												
			客数の増加	客数の減少	料金の値上げ	料金の据置	原材料費の節減	原材料費の増大	人件費の節減	人件費の増大	諸経費の節減	諸経費の増大	立地条件の変化	その他	不詳
総数	689	57	434	3	36	21	5	38	9	30	10	13	13	20	
営業形態	大衆（ファミリー）食堂	234	14	156	1	13	4	1	14	1	14	2	5	4	5
	ディナーレストラン	2	-	1	-	-	-	-	1	-	-	-	-	-	-
	専門料理店（日本料理）	201	16	121	1	10	10	3	10	4	11	5	3	4	3
	専門料理店（西洋料理）	29	3	17	1	1	-	-	2	1	1	-	-	-	3
	専門料理店（東洋料理）	28	-	23	-	1	-	-	1	-	1	1	-	1	-
	昼食事・夜居酒屋	90	15	53	-	5	4	1	2	2	1	-	2	-	5
	その他	104	8	63	-	6	3	-	8	1	2	2	3	4	4
不詳	1	1	-	-	-	-	-	-	-	-	-	-	-	-	
経営主体	個人経営	385	30	256	1	28	15	3	18	2	9	4	5	5	9
	株式会社	79	7	43	1	4	-	1	8	3	4	-	3	4	1
	有限会社	218	19	133	1	3	5	1	11	4	16	6	5	4	10
	その他	7	1	2	-	1	-	-	1	-	1	-	-	-	-
	不詳	-	-	-	-	-	-	-	-	-	-	-	-	-	-
FC加入	加入している	22	3	13	-	-	1	1	1	-	2	-	1	-	-
	加入していない	665	53	420	3	36	20	4	37	9	28	10	12	13	20
	不詳	2	1	1	-	-	-	-	-	-	-	-	-	-	-
立地条件	商業地区	360	34	226	2	22	10	1	22	4	13	4	7	7	8
	住宅地区	155	9	102	-	5	6	2	6	4	8	4	-	1	8
	工場・オフィス街	11	1	6	-	-	1	-	-	-	1	1	-	1	-
	郊外の幹線道路沿い	102	7	60	1	6	3	2	5	1	6	-	4	4	4
	複合施設内	17	1	9	-	2	-	-	2	1	1	-	1	-	-
	その他	42	5	29	-	1	1	-	3	-	1	1	1	-	-
	不詳	2	-	2	-	-	-	-	-	-	-	-	-	-	-
従業員の規模	1人	10	-	8	-	1	-	-	1	-	-	-	-	-	-
	2人	95	7	71	-	5	2	-	1	-	3	1	2	1	2
	3人	71	5	55	-	4	2	-	1	-	1	1	2	-	-
	4人	75	2	47	-	5	5	1	5	-	4	1	1	1	3
	5～9人	243	19	153	1	13	8	-	16	4	7	4	3	5	10
	10～19人	118	18	65	2	7	3	3	5	2	5	3	1	4	2
	20人以上	75	6	35	2	1	1	1	9	3	10	-	4	2	1
	不詳	2	-	-	-	-	-	-	-	-	-	-	-	-	2
地域ブロック	北海道・東北	60	7	32	-	5	1	1	6	-	3	1	3	-	1
	関東・甲信越	153	9	101	-	5	4	-	8	4	8	2	6	3	3
	東海・北陸	116	4	81	-	6	4	-	6	1	6	-	1	2	5
	近畿	79	6	50	-	6	-	1	2	1	6	3	1	2	1
	中国・四国	135	8	97	1	7	3	1	2	-	2	3	2	4	5
	九州	146	23	73	2	7	9	2	14	3	5	1	-	2	5

第13表 施設数・構成割合、本業当期純利益の動向の主な原因×営業形態－経営主体－FC等加入状況－立地条件－従業員の規模－地域ブロック別

	構成割合														
	総数	本業当期純利益の動向の主な原因													
		客数の増加	客数の減少	料金の値上げ	料金の据置	原材料費の節減	原材料費の増大	人件費の節減	人件費の増大	諸経費の節減	諸経費の増大	立地条件の変化	その他	不詳	
総数	100.0	8.3	63.0	0.4	5.2	3.0	0.7	5.5	1.3	4.4	1.5	1.9	1.9	2.9	
営業形態	大衆（ファミリー）食堂	100.0	6.0	66.7	0.4	5.6	1.7	0.4	6.0	0.4	6.0	0.9	2.1	1.7	2.1
	ディナーレストラン	100.0	-	50.0	-	-	-	50.0	-	-	-	-	-	-	-
	専門料理店（日本料理）	100.0	8.0	60.2	0.5	5.0	5.0	1.5	5.0	2.0	5.5	2.5	1.5	2.0	1.5
	専門料理店（西洋料理）	100.0	10.3	58.6	3.4	3.4	-	-	6.9	3.4	3.4	-	-	-	10.3
	専門料理店（東洋料理）	100.0	-	82.1	-	3.6	-	-	3.6	-	3.6	3.6	-	3.6	-
	昼食事・夜居酒屋	100.0	16.7	58.9	-	5.6	4.4	1.1	2.2	2.2	1.1	-	2.2	-	5.6
その他	100.0	7.7	60.6	-	5.8	2.9	-	7.7	1.0	1.9	1.9	2.9	3.8	3.8	
不詳	100.0	100.0	-	-	-	-	-	-	-	-	-	-	-	-	
経営主体	個人経営	100.0	7.8	66.5	0.3	7.3	3.9	0.8	4.7	0.5	2.3	1.0	1.3	1.3	2.3
	株式会社	100.0	8.9	54.4	1.3	5.1	-	1.3	10.1	3.8	5.1	-	3.8	5.1	1.3
	有限会社	100.0	8.7	61.0	0.5	1.4	2.3	0.5	5.0	1.8	7.3	2.8	2.3	1.8	4.6
	その他	100.0	14.3	28.6	-	14.3	14.3	-	14.3	-	14.3	-	-	-	-
	不詳	-	-	-	-	-	-	-	-	-	-	-	-	-	-
FC加入	加入している	100.0	13.6	59.1	-	-	4.5	4.5	4.5	-	9.1	-	4.5	-	-
	加入していない	100.0	8.0	63.2	0.5	5.4	3.0	0.6	5.6	1.4	4.2	1.5	1.8	2.0	3.0
	不詳	100.0	50.0	50.0	-	-	-	-	-	-	-	-	-	-	-
立地条件	商業地区	100.0	9.4	62.8	0.6	6.1	2.8	0.3	6.1	1.1	3.6	1.1	1.9	1.9	2.2
	住宅地区	100.0	5.8	65.8	-	3.2	3.9	1.3	3.9	2.6	5.2	2.6	-	0.6	5.2
	工場・オフィス街	100.0	9.1	54.5	-	-	9.1	-	-	-	9.1	9.1	-	9.1	-
	郊外の幹線道路沿い	100.0	6.9	58.8	1.0	5.9	2.9	2.0	4.9	-	5.9	-	3.9	3.9	3.9
	複合施設内	100.0	5.9	52.9	-	11.8	-	-	11.8	5.9	5.9	-	5.9	-	-
	その他	100.0	11.9	69.0	-	2.4	2.4	-	7.1	-	2.4	2.4	2.4	-	-
	不詳	100.0	-	100.0	-	-	-	-	-	-	-	-	-	-	-
従業員の規模	1人	100.0	-	80.0	-	10.0	-	-	10.0	-	-	-	-	-	-
	2人	100.0	7.4	74.7	-	5.3	2.1	-	1.1	-	3.2	1.1	2.1	1.1	2.1
	3人	100.0	7.0	77.5	-	5.6	2.8	-	1.4	-	1.4	1.4	2.8	-	-
	4人	100.0	2.7	62.7	-	6.7	6.7	1.3	6.7	-	5.3	1.3	1.3	1.3	4.0
	5～9人	100.0	7.8	63.0	0.4	5.3	3.3	-	6.6	1.6	2.9	1.6	1.2	2.1	4.1
	10～19人	100.0	15.3	55.1	-	5.9	2.5	2.5	4.2	1.7	4.2	2.5	0.8	3.4	1.7
	20人以上	100.0	8.0	46.7	2.7	1.3	1.3	1.3	12.0	4.0	13.3	-	5.3	2.7	1.3
	不詳	100.0	-	-	-	-	-	-	-	-	-	-	-	-	100.0
地域ブロック	北海道・東北	100.0	11.7	53.3	-	8.3	1.7	1.7	10.0	-	5.0	1.7	5.0	-	1.7
	関東・甲信越	100.0	5.9	66.0	-	3.3	2.6	-	5.2	2.6	5.2	1.3	3.9	2.0	2.0
	東海・北陸	100.0	3.4	69.8	-	5.2	3.4	-	5.2	0.9	5.2	-	0.9	1.7	4.3
	近畿	100.0	7.6	63.3	-	7.6	-	1.3	2.5	1.3	7.6	3.8	1.3	2.5	1.3
	中国・四国	100.0	5.9	71.9	0.7	5.2	2.2	0.7	1.5	-	1.5	2.2	1.5	3.0	3.7
	九州	100.0	15.8	50.0	1.4	4.8	6.2	1.4	9.6	2.1	3.4	0.7	-	1.4	3.4

第14表 1施設当たり平均従業者数、雇用の形態－調理師免許取得者数（再掲）×営業形態－経営主体－創業年－立地条件－従業者の規模－地域別

	施設数	1施設当たり平均従業者数					調理師 免許 取得者	
		雇用の形態						
		従業者 総数	個人業主 有給役員	家族 従業者	常時 雇用者	臨時 雇用者		
総数	689	9.6	1.5	0.7	2.5	4.8	2.0	
営業 形態	大衆（ファミリー）食堂 ディナーレストラン	234	7.4	1.4	0.9	1.6	3.6	1.7
	専門料理店（日本料理）	2	13.0	1.0	-	7.0	5.0	2.5
	専門料理店（西洋料理）	201	12.2	1.8	0.6	3.7	6.1	2.7
	専門料理店（東洋料理）	29	12.4	1.8	0.3	3.1	7.3	2.5
	昼食事・夜居酒屋	28	10.3	1.8	0.7	2.1	5.7	1.8
	その他	90	8.0	1.4	0.7	2.0	3.9	1.8
	不詳	104	9.3	1.5	0.6	2.4	4.8	1.6
経営 主体	個人経営	1	35.0	1.0	6.0	6.0	22.0	5.0
	株式会社	385	4.9	1.0	1.3	0.7	2.0	1.5
	有限会社	79	24.3	2.7	...	7.1	14.5	3.9
	その他	218	12.2	2.1	...	4.0	6.1	2.3
	不詳	7	15.7	1.6	...	2.9	11.3	2.7
創業 年	平成元年以降	-	-	-	...	-	-	-
	昭和50～63年	106	8.3	1.3	0.5	2.2	4.3	1.3
	昭和元年～49年	206	9.2	1.4	0.7	2.4	4.7	1.9
	大正期以前	333	9.9	1.7	0.8	2.4	5.1	2.2
	不詳	42	12.2	1.9	0.8	4.9	4.7	3.3
立地 条件	商業地区	2	4.5	1.0	0.5	0.5	2.5	1.0
	住宅地区	360	8.9	1.6	0.7	2.4	4.3	2.1
	工場・オフィス街	155	8.3	1.3	0.9	2.1	4.1	1.9
	郊外の幹線道路沿い	11	7.0	1.3	1.0	1.9	2.8	2.3
	複合施設内	102	12.3	1.7	0.8	3.2	6.7	2.0
	その他	17	15.8	1.8	0.2	3.2	10.6	1.9
	不詳	42	11.1	1.6	0.5	3.3	5.6	2.3
従業者 の 規模	1人	2	16.0	1.0	1.5	3.5	10.0	5.5
	2人	10	1.0	1.0	-	-	-	0.7
	3人	95	2.0	1.0	0.8	0.1	0.1	1.0
	4人	71	3.0	1.1	0.9	0.3	0.7	1.1
	5～9人	75	4.0	1.2	1.0	0.7	1.1	1.6
	10～19人	243	6.6	1.4	0.9	1.6	2.7	1.9
	20人以上	118	13.2	1.9	0.5	3.6	7.1	2.6
	不詳	75	36.3	2.9	0.1	10.8	22.4	4.5
地域 ブ ロ ッ ク	北海道・東北	2	-	-	-	-	-	-
	関東・甲信越	60	8.0	1.3	0.7	2.3	3.7	2.0
	東海・北陸	153	8.7	1.6	0.5	2.3	4.3	2.1
	近畿	116	10.8	1.6	0.9	2.9	5.4	2.3
	中国・四国	79	13.4	1.8	0.9	3.2	7.5	2.7
	九州	135	7.8	1.5	0.7	2.1	3.4	1.8
	146	9.7	1.4	0.7	2.4	5.3	1.7	

第15表 施設数・構成割合、常時雇用者の性別平均在勤年数—常時雇用者性別1施設当たり平均在勤年数×営業形態—経営主体—FC等加入状況別

	常時雇用者あり施設数	実数										1施設当たり平均在勤年数			
		常時雇用者男子平均在勤年数					常時雇用者女子平均在勤年数					総数	男子	女子	
		5年未満	5～10年	10～20年	20年以上	不詳	5年未満	5～10年	10～20年	20年以上	不詳				
総数	405	70	77	94	52	112	81	65	105	53	101	11.1	11.2	11.0	
営業形態	大衆（ファミリー）食堂 ディナーレストラン	114	12	18	24	15	45	23	15	32	19	25	12.3	13.0	11.8
	専門料理店（日本料理）	2	1	-	-	-	1	1	-	-	-	1	2.0	2.0	2.0
	専門料理店（西洋料理）	150	30	31	39	25	25	29	27	37	19	38	11.3	11.5	11.0
	専門料理店（東洋料理）	20	5	2	6	2	5	8	4	2	3	3	9.7	10.5	9.0
	昼食事・夜居酒屋	16	2	2	6	4	2	3	2	3	4	4	13.7	14.1	13.3
	その他	44	10	13	6	2	13	9	7	14	1	13	8.4	7.5	9.2
	不詳	58	10	11	12	4	21	8	9	17	7	17	10.3	9.5	11.0
経営主体	個人経営	1	-	-	1	-	-	-	1	-	-	-	10.0	15.0	5.0
	株式会社	129	20	14	25	19	51	30	15	32	17	35	11.5	12.2	10.8
	有限会社	77	9	27	27	5	9	19	24	15	5	14	9.2	10.1	8.2
	その他	193	41	36	41	26	49	31	25	57	29	51	11.6	11.0	12.2
	不詳	6	-	-	1	2	3	1	1	1	2	1	17.3	21.7	14.6
FC加入	加入している	-	-	-	-	-	-	-	-	-	-	-	-	-	-
	加入していない	15	3	5	5	-	2	6	4	1	-	4	6.2	7.0	5.2
	不詳	389	67	72	88	52	110	75	60	104	53	97	11.3	11.4	11.2
		1	-	-	1	-	-	-	1	-	-	10.0	15.0	5.0	

	常時雇用者あり施設	構成割合										
		常時雇用者男子平均在勤年数					常時雇用者女子平均在勤年数					
		5年未満	5～10年	10～20年	20年以上	不詳	5年未満	5～10年	10～20年	20年以上	不詳	
総数	100.0	17.3	19.0	23.2	12.8	27.7	20.0	16.0	25.9	13.1	24.9	
営業形態	大衆（ファミリー）食堂 ディナーレストラン	100.0	10.5	15.8	21.1	13.2	39.5	20.2	13.2	28.1	16.7	21.9
	専門料理店（日本料理）	100.0	50.0	-	-	-	50.0	50.0	-	-	-	50.0
	専門料理店（西洋料理）	100.0	20.0	20.7	26.0	16.7	16.7	19.3	18.0	24.7	12.7	25.3
	専門料理店（東洋料理）	100.0	25.0	10.0	30.0	10.0	25.0	40.0	20.0	10.0	15.0	15.0
	昼食事・夜居酒屋	100.0	12.5	12.5	37.5	25.0	12.5	18.8	12.5	18.8	25.0	25.0
	その他	100.0	22.7	29.5	13.6	4.5	29.5	20.5	15.9	31.8	2.3	29.5
	不詳	100.0	17.2	19.0	20.7	6.9	36.2	13.8	15.5	29.3	12.1	29.3
経営主体	個人経営	100.0	-	-	100.0	-	-	-	100.0	-	-	-
	株式会社	100.0	15.5	10.9	19.4	14.7	39.5	23.3	11.6	24.8	13.2	27.1
	有限会社	100.0	11.7	35.1	35.1	6.5	11.7	24.7	31.2	19.5	6.5	18.2
	その他	100.0	21.2	18.7	21.2	13.5	25.4	16.1	13.0	29.5	15.0	26.4
	不詳	100.0	-	-	16.7	33.3	50.0	16.7	16.7	16.7	33.3	16.7
FC加入	加入している	100.0	20.0	33.3	33.3	-	13.3	40.0	26.7	6.7	-	26.7
	加入していない	100.0	17.2	18.5	22.6	13.4	28.3	19.3	15.4	26.7	13.6	24.9
	不詳	100.0	-	-	100.0	-	-	-	100.0	-	-	-



第16表 施設数・構成割合、常時雇用者性別平均年齢－常時雇用者性別1施設あたり平均年齢×営業形態－経営主体－FC等加入状況別

	常時雇用者あり施設数	実 数										1施設あたり平均年齢			
		常時雇用者男子平均年齢					常時雇用者女子平均年齢					総数	男子	女子	
		30歳未満	30～40歳	40～50歳	50歳以上	不詳	30歳未満	30～40歳	40～50歳	50歳以上	不詳				
総数	405	52	107	79	65	102	36	55	91	124	99	42.0	39.5	44.5	
営業形態	大衆（ファミリー）食堂	114	9	24	15	22	44	9	15	25	40	25	43.8	41.8	45.4
	ディナーレストラン	2	-	1	-	-	1	-	1	-	-	1	32.5	35.0	30.0
	専門料理店（日本料理）	150	15	41	47	27	20	10	17	37	50	36	43.1	40.6	46.0
	専門料理店（西洋料理）	20	5	6	3	1	5	6	2	1	7	4	37.5	35.3	39.6
	専門料理店（東洋料理）	16	2	5	4	3	2	4	1	4	4	3	40.7	40.6	40.8
	昼食事・夜居酒屋	44	9	15	4	5	11	2	8	14	7	13	39.4	36.1	42.9
	その他	58	12	15	5	7	19	5	11	9	16	17	39.7	36.3	43.0
不詳	1	-	-	1	-	-	-	-	1	-	-	41.5	43.0	40.0	
経営主体	個人経営	129	12	30	19	22	46	8	15	29	42	35	43.4	40.3	46.1
	株式会社	77	9	27	18	14	9	13	15	18	18	13	39.8	39.6	40.1
	有限会社	193	30	50	41	27	45	14	25	43	61	50	42.0	38.9	45.3
	その他	6	1	-	1	2	2	1	-	1	3	1	46.2	45.3	47.0
	不詳	-	-	-	-	-	-	-	-	-	-	-	-	-	-
FC加入	加入している	15	4	7	2	-	2	6	5	-	1	3	30.3	31.8	28.8
	加入していない	389	48	100	76	65	100	30	50	90	123	96	42.5	39.9	45.1
	不詳	1	-	-	1	-	-	-	-	1	-	-	41.5	43.0	40.0

	常時雇用者あり施設	構成割合										
		常時雇用者男子平均年齢					常時雇用者女子平均年齢					
		30歳未満	30～40歳	40～50歳	50歳以上	不詳	30歳未満	30～40歳	40～50歳	50歳以上	不詳	
総数	100.0	12.8	26.4	19.5	16.0	25.2	8.9	13.6	22.5	30.6	24.4	
営業形態	大衆（ファミリー）食堂	100.0	7.9	21.1	13.2	19.3	38.6	7.9	13.2	21.9	35.1	21.9
	ディナーレストラン	100.0	-	50.0	-	-	50.0	-	50.0	-	-	50.0
	専門料理店（日本料理）	100.0	10.0	27.3	31.3	18.0	13.3	6.7	11.3	24.7	33.3	24.0
	専門料理店（西洋料理）	100.0	25.0	30.0	15.0	5.0	25.0	30.0	10.0	5.0	35.0	20.0
	専門料理店（東洋料理）	100.0	12.5	31.3	25.0	18.8	12.5	25.0	6.3	25.0	25.0	18.8
	昼食事・夜居酒屋	100.0	20.5	34.1	9.1	11.4	25.0	4.5	18.2	31.8	15.9	29.5
	その他	100.0	20.7	25.9	8.6	12.1	32.8	8.6	19.0	15.5	27.6	29.3
不詳	100.0	-	-	100.0	-	-	-	-	100.0	-	-	
経営主体	個人経営	100.0	9.3	23.3	14.7	17.1	35.7	6.2	11.6	22.5	32.6	27.1
	株式会社	100.0	11.7	35.1	23.4	18.2	11.7	16.9	19.5	23.4	23.4	16.9
	有限会社	100.0	15.5	25.9	21.2	14.0	23.3	7.3	13.0	22.3	31.6	25.9
	その他	100.0	16.7	-	16.7	33.3	33.3	16.7	-	16.7	50.0	16.7
	不詳	-	-	-	-	-	-	-	-	-	-	-
FC加入	加入している	100.0	26.7	46.7	13.3	-	13.3	40.0	33.3	-	6.7	20.0
	加入していない	100.0	12.3	25.7	19.5	16.7	25.7	7.7	12.9	23.1	31.6	24.7
	不詳	100.0	-	-	100.0	-	-	-	-	100.0	-	-

第17表 施設数・構成割合、常時雇用の1日平均労働時間×営業形態-経営主体-FC等加入状況-創業年-立地条件-従業員の規模-地域ブロック別

	常時雇用者あり施設数	実数					常時雇用者あり施設	構成割合					
		常時雇用の1日平均労働時間						常時雇用の1日平均労働時間					
		7時間以内	8時間以内	9時間以内	9時間超	不詳		7時間以内	8時間以内	9時間以内	9時間超	不詳	
総数	405	84	147	91	62	21	100.0	20.7	36.3	22.5	15.3	5.2	
営業形態	大衆(ファミリー)食堂	114	30	36	21	19	8	100.0	26.3	31.6	18.4	16.7	7.0
	ディナーレストラン	2	-	1	1	-	-	100.0	-	50.0	50.0	-	-
	専門料理店(日本料理)	150	24	52	44	26	4	100.0	16.0	34.7	29.3	17.3	2.7
	専門料理店(西洋料理)	20	5	7	5	2	1	100.0	25.0	35.0	25.0	10.0	5.0
	専門料理店(東洋料理)	16	1	6	7	2	-	100.0	6.3	37.5	43.8	12.5	-
	昼食事・夜居酒屋	44	9	15	9	8	3	100.0	20.5	34.1	20.5	18.2	6.8
	その他	58	15	29	4	5	5	100.0	25.9	50.0	6.9	8.6	8.6
不詳	1	-	1	-	-	-	100.0	-	100.0	-	-	-	
経営主体	個人経営	129	41	40	24	20	4	100.0	31.8	31.0	18.6	15.5	3.1
	株式会社	77	7	33	15	20	2	100.0	9.1	42.9	19.5	26.0	2.6
	有限会社	193	34	72	51	21	15	100.0	17.6	37.3	26.4	10.9	7.8
	その他	6	2	2	1	1	-	100.0	33.3	33.3	16.7	16.7	-
	不詳	-	-	-	-	-	-	-	-	-	-	-	-
FC加入	加入している	15	3	6	4	2	-	100.0	20.0	40.0	26.7	13.3	-
	加入していない	389	81	140	87	60	21	100.0	20.8	36.0	22.4	15.4	5.4
	不詳	1	-	1	-	-	-	100.0	-	100.0	-	-	-
創業年	平成元年以降	57	14	23	11	6	3	100.0	24.6	40.4	19.3	10.5	5.3
	昭和50~63年	117	23	34	31	19	10	100.0	19.7	29.1	26.5	16.2	8.5
	昭和元年~49年	196	38	76	41	33	8	100.0	19.4	38.8	20.9	16.8	4.1
	大正期以前	34	9	14	7	4	-	100.0	26.5	41.2	20.6	11.8	-
	不詳	1	-	-	1	-	-	100.0	-	-	100.0	-	-
立地条件	商業地区	221	47	74	54	37	9	100.0	21.3	33.5	24.4	16.7	4.1
	住宅地区	73	12	27	18	9	7	100.0	16.4	37.0	24.7	12.3	9.6
	工場・オフィス街	6	3	2	1	-	-	100.0	50.0	33.3	16.7	-	-
	郊外の幹線道路沿い	67	14	24	11	13	5	100.0	20.9	35.8	16.4	19.4	7.5
	複合施設内	12	1	7	3	1	-	100.0	8.3	58.3	25.0	8.3	-
	その他	25	7	13	4	1	-	100.0	28.0	52.0	16.0	4.0	-
	不詳	1	-	-	-	1	-	100.0	-	-	-	100.0	-
従業員の規模	1人	-	-	-	-	-	-	-	-	-	-	-	-
	2人	8	2	1	2	1	2	100.0	25.0	12.5	25.0	12.5	25.0
	3人	18	5	5	6	-	2	100.0	27.8	27.8	33.3	-	11.1
	4人	35	9	8	8	4	6	100.0	25.7	22.9	22.9	11.4	17.1
	5~9人	169	47	59	28	25	10	100.0	27.8	34.9	16.6	14.8	5.9
	10~19人	101	15	41	24	20	1	100.0	14.9	40.6	23.8	19.8	1.0
	20人以上	74	6	33	23	12	-	100.0	8.1	44.6	31.1	16.2	-
	不詳	-	-	-	-	-	-	-	-	-	-	-	-
地域ブロック	北海道・東北	19	1	2	3	4	9	100.0	5.3	10.5	15.8	21.1	47.4
	関東・甲信越	29	6	9	6	6	2	100.0	20.7	31.0	20.7	20.7	6.9
	東海・北陸	98	17	36	30	11	4	100.0	17.3	36.7	30.6	11.2	4.1
	近畿	68	16	27	6	13	6	100.0	23.5	39.7	8.8	19.1	8.8
	中国・四国	55	13	23	11	7	1	100.0	23.6	41.8	20.0	12.7	1.8
	九州	76	13	30	15	12	6	100.0	17.1	39.5	19.7	15.8	7.9

第18表 施設数・構成割合、常時雇用者の月平均休日数×営業形態－経営主体－FC等加入状況－創業年－立地条件－従業員の規模－地域ブロック別

	常時雇用者 あり施設数	実 数					構成割合						
		常時雇用者の月平均休日数					常時雇用者の月平均休日数						
		なし	1～3日	4～7日	8日以上	不詳	なし	1～3日	4～7日	8日以上	不詳		
総数	405	6	21	310	42	26	100.0	1.5	5.2	76.5	10.4	6.4	
営業 形態	大衆（ファミリー）食堂	114	2	6	81	15	10	100.0	1.8	5.3	71.1	13.2	8.8
	ディナーレストラン	2	-	-	1	1	-	100.0	-	-	50.0	50.0	-
	専門料理店（日本料理）	150	-	4	131	8	7	100.0	-	2.7	87.3	5.3	4.7
	専門料理店（西洋料理）	20	-	1	16	3	-	100.0	-	5.0	80.0	15.0	-
	専門料理店（東洋料理）	16	1	2	9	3	1	100.0	6.3	12.5	56.3	18.8	6.3
	昼食事・夜居酒屋	44	1	5	33	1	4	100.0	2.3	11.4	75.0	2.3	9.1
その他	58	2	3	38	11	4	100.0	3.4	5.2	65.5	19.0	6.9	
不詳	1	-	-	1	-	-	100.0	-	-	100.0	-	-	
経営 主体	個人経営	129	2	6	100	17	4	100.0	1.6	4.7	77.5	13.2	3.1
	株式会社	77	1	-	61	10	5	100.0	1.3	-	79.2	13.0	6.5
	有限会社	193	3	14	145	14	17	100.0	1.6	7.3	75.1	7.3	8.8
	その他	6	-	1	4	1	-	100.0	-	16.7	66.7	16.7	-
	不詳	-	-	-	-	-	-	-	-	-	-	-	-
FC 加入	加入している	15	-	-	11	4	-	100.0	-	-	73.3	26.7	-
	加入していない	389	6	21	298	38	26	100.0	1.5	5.4	76.6	9.8	6.7
	不詳	1	-	-	1	-	-	100.0	-	-	100.0	-	-
創 業 年	平成元年以降	57	1	6	39	8	3	100.0	1.8	10.5	68.4	14.0	5.3
	昭和50～63年	117	5	7	88	9	8	100.0	4.3	6.0	75.2	7.7	6.8
	昭和元年～49年	196	-	7	156	18	15	100.0	-	3.6	79.6	9.2	7.7
	大正期以前	34	-	1	26	7	-	100.0	-	2.9	76.5	20.6	-
	不詳	1	-	-	1	-	-	100.0	-	-	100.0	-	-
立 地 条 件	商業地区	221	1	14	175	20	11	100.0	0.5	6.3	79.2	9.0	5.0
	住宅地区	73	1	2	57	6	7	100.0	1.4	2.7	78.1	8.2	9.6
	工場・オフィス街	6	-	-	3	2	1	100.0	-	-	50.0	33.3	16.7
	郊外の幹線道路沿い	67	4	3	47	8	5	100.0	6.0	4.5	70.1	11.9	7.5
	複合施設内	12	-	-	9	2	1	100.0	-	-	75.0	16.7	8.3
	その他	25	-	2	19	4	-	100.0	-	8.0	76.0	16.0	-
不詳	1	-	-	-	-	1	100.0	-	-	-	-	100.0	
従 業 者 の 規 模	1人	-	-	-	-	-	-	-	-	-	-	-	-
	2人	8	1	-	5	-	2	100.0	12.5	-	62.5	-	25.0
	3人	18	-	-	14	2	2	100.0	-	-	77.8	11.1	11.1
	4人	35	-	-	25	5	5	100.0	-	-	71.4	14.3	14.3
	5～9人	169	3	17	122	19	8	100.0	1.8	10.1	72.2	11.2	4.7
	10～19人	101	2	4	84	7	4	100.0	2.0	4.0	83.2	6.9	4.0
	20人以上	74	-	-	60	9	5	100.0	-	-	81.1	12.2	6.8
不詳	-	-	-	-	-	-	-	-	-	-	-	-	
地 域 ブ ロ ック	北海道・東北	29	-	4	18	4	3	100.0	-	13.8	62.1	13.8	10.3
	関東・甲信越	98	1	4	87	2	4	100.0	1.0	4.1	88.8	2.0	4.1
	東海・北陸	68	3	-	51	6	8	100.0	4.4	-	75.0	8.8	11.8
	近畿	55	1	1	41	9	4	100.0	-	1.8	74.5	16.4	7.3
	中国・四国	76	2	6	56	8	4	100.0	2.6	7.9	73.7	10.5	5.3
	九州	79	-	6	57	13	3	100.0	-	7.6	72.2	16.5	3.8

第19表 施設数・構成割合、労働時間短縮努力の有無－就業規則の有無×営業形態－経営主体－創業年－立地条件－従業員の規模－地域ブロック別

	実数							構成割合							
	総数	労働時間短縮努力			就業規則			総数	労働短縮努力			就業規則			
		有	無	不詳	有	無	不詳		有	無	不詳	有	無	不詳	
総数	689	230	440	19	222	449	18	100.0	33.4	63.9	2.8	32.2	65.2	2.6	
営業形態	大衆（ファミリー）食堂	234	69	161	4	62	167	5	100.0	29.5	68.8	1.7	26.5	71.4	2.1
	ディナーレストラン	2	1	1	-	2	-	-	100.0	50.0	50.0	-	100.0	-	-
	専門料理店（日本料理）	201	81	116	4	83	116	2	100.0	40.3	57.7	2.0	41.3	57.7	1.0
	専門料理店（西洋料理）	29	15	12	2	12	15	2	100.0	51.7	41.4	6.9	41.4	51.7	6.9
	専門料理店（東洋料理）	28	9	18	1	12	16	-	100.0	32.1	64.3	3.6	42.9	57.1	-
	昼食事・夜居酒屋	90	22	62	6	19	65	6	100.0	24.4	68.9	6.7	21.1	72.2	6.7
	その他	104	32	70	2	31	70	3	100.0	30.8	67.3	1.9	29.8	67.3	2.9
不詳	1	1	-	-	1	-	-	100.0	100.0	-	-	100.0	-	-	
経営主体	個人経営	385	91	282	12	56	313	16	100.0	23.6	73.2	3.1	14.5	81.3	4.2
	株式会社	79	54	23	2	64	15	-	100.0	68.4	29.1	2.5	81.0	19.0	-
	有限会社	218	81	132	5	98	118	2	100.0	37.2	60.6	2.3	45.0	54.1	0.9
	その他	7	4	3	-	4	3	-	100.0	57.1	42.9	-	57.1	42.9	-
	不詳	-	-	-	-	-	-	-	-	-	-	-	-	-	-
創業年	平成元年以降	106	31	70	5	29	74	3	100.0	29.2	66.0	4.7	27.4	69.8	2.8
	昭和50～63年	206	61	139	6	53	147	6	100.0	29.6	67.5	2.9	25.7	71.4	2.9
	昭和元年～49年	333	114	211	8	117	208	8	100.0	34.2	63.4	2.4	35.1	62.5	2.4
	大正期以前	42	23	19	-	23	18	1	100.0	54.8	45.2	-	54.8	42.9	2.4
	不詳	2	1	1	-	-	2	-	100.0	50.0	50.0	-	-	100.0	-
立地条件	商業地区	360	116	235	9	116	234	10	100.0	32.2	65.3	2.5	32.2	65.0	2.8
	住宅地区	155	49	99	7	42	105	8	100.0	31.6	63.9	4.5	27.1	67.7	5.2
	工場・オフィス街	11	6	5	-	5	6	-	100.0	54.5	45.5	-	45.5	54.5	-
	郊外の幹線道路沿い	102	36	65	1	38	64	-	100.0	35.3	63.7	1.0	37.3	62.7	-
	複合施設内	17	10	7	-	9	8	-	100.0	58.8	41.2	-	52.9	47.1	-
	その他	42	12	29	1	11	31	-	100.0	28.6	69.0	2.4	26.2	73.8	-
不詳	2	1	-	1	1	1	-	100.0	50.0	-	50.0	50.0	50.0	-	
従業員の規模	1人	10	-	9	1	1	8	1	100.0	-	90.0	10.0	10.0	80.0	10.0
	2人	95	11	81	3	1	88	6	100.0	11.6	85.3	3.2	1.1	92.6	6.3
	3人	71	9	60	2	4	65	2	100.0	12.7	84.5	2.8	5.6	91.5	2.8
	4人	75	11	60	4	17	56	2	100.0	14.7	80.0	5.3	22.7	74.7	2.7
	5～9人	243	83	158	2	62	177	4	100.0	34.2	65.0	0.8	25.5	72.8	1.6
	10～19人	118	63	53	2	71	46	1	100.0	53.4	44.9	1.7	60.2	39.0	0.8
	20人以上	75	53	19	3	66	9	-	100.0	70.7	25.3	4.0	88.0	12.0	-
不詳	2	-	-	2	-	-	2	100.0	-	-	100.0	-	-	100.0	
地域ブロック	北海道・東北	60	18	41	1	20	40	-	100.0	30.0	68.3	1.7	33.3	66.7	-
	関東・甲信越	153	54	99	-	51	100	2	100.0	35.3	64.7	-	33.3	65.4	1.3
	東海・北陸	116	37	75	4	39	73	4	100.0	31.9	64.7	3.4	33.6	62.9	3.4
	近畿	79	37	34	8	37	39	3	100.0	46.8	43.0	10.1	46.8	49.4	3.8
	中国・四国	135	32	101	2	36	95	4	100.0	23.7	74.8	1.5	26.7	70.4	3.0
	九州	146	52	90	4	39	102	5	100.0	35.6	61.6	2.7	26.7	69.9	3.4

第20表 施設数・構成割合、労働時間短縮努力の有無－努力内容×営業形態－経営主体－創業年－立地条件－従業員の規模－地域ブロック別

	実 数									
	総数	労働時間 短縮努力 あり	(再掲)労働時間短縮のための努力(重複回答)					労働時間 短縮努力 なし	不詳	
			週休2日 制度	計画休暇 制度	設備導入に よる省力化	その他	不詳			
総数	689	230	51	114	49	42	4	440	19	
営業 形態	大衆(ファミリー)食堂	234	69	21	26	18	11	1	161	4
	ディナーレストラン	2	1	-	-	-	1	-	1	-
	専門料理店(日本料理)	201	81	8	47	17	17	1	116	4
	専門料理店(西洋料理)	29	15	4	8	5	3	-	12	2
	専門料理店(東洋料理)	28	9	1	4	2	3	-	18	1
	昼食事・夜居酒屋	90	22	7	14	3	-	1	62	6
	その他	104	32	10	14	4	7	1	70	2
不詳	1	1	-	1	-	-	-	-	-	
経営 主体	個人経営	385	91	26	39	20	14	3	282	12
	株式会社	79	54	14	30	12	10	-	23	2
	有限会社	218	81	11	44	16	16	1	132	5
	その他	7	4	-	1	1	2	-	3	-
不詳	-	-	-	-	-	-	-	-	-	
創業 年	平成元年以降	106	31	9	13	6	6	1	70	5
	昭和50～63年	206	61	7	37	9	13	-	139	6
	昭和元年～49年	333	114	29	54	29	20	2	211	8
	大正期以前	42	23	6	9	5	3	1	19	-
	不詳	2	1	-	1	-	-	-	1	-
立地 条件	商業地区	360	116	26	58	25	18	3	235	9
	住宅地区	155	49	11	22	13	10	-	99	7
	工場・オフィス街	11	6	3	3	1	-	-	5	-
	郊外の幹線道路沿い	102	36	4	20	8	9	-	65	1
	複合施設内	17	10	3	5	1	3	-	7	-
	その他	42	12	3	6	1	2	1	29	1
	不詳	2	1	1	-	-	-	-	-	1
従業 者の 規模	1人	10	-	-	-	-	-	-	9	1
	2人	95	11	4	4	3	3	-	81	3
	3人	71	9	3	3	3	-	1	60	2
	4人	75	11	3	5	4	-	-	60	4
	5～9人	243	83	18	36	18	14	3	158	2
	10～19人	118	63	10	41	12	11	-	53	2
	20人以上	75	53	13	25	9	14	-	19	3
不詳	2	-	-	-	-	-	-	-	2	
地域 ブ ロッ ク	北海道・東北	60	18	8	4	5	3	-	41	1
	関東・甲信越	153	54	9	36	8	9	-	99	-
	東海・北陸	116	37	4	19	11	7	-	75	4
	近畿	79	37	7	19	11	4	2	34	8
	中国・四国	135	32	10	16	6	6	1	101	2
	九州	146	52	13	20	8	13	1	90	4

第20表 施設数・構成割合、労働時間短縮努力の有無－努力内容×営業形態－経営主体－創業年－立地条件－従業員の規模－地域ブロック別

	総数	労働時間短縮努力あり	構成割合 (再掲) 労働時間短縮のための努力(重複回答)					労働時間短縮努力なし	不詳	
			週休2日制度	計画休暇制度	設備導入による省力化	その他	不詳			
			総数	100.0	33.4	7.4	16.5			7.1
営業形態	大衆(ファミリー)食堂	100.0	29.5	9.0	11.1	7.7	4.7	0.4	68.8	1.7
	ディナーレストラン	100.0	50.0	-	-	-	50.0	-	50.0	-
	専門料理店(日本料理)	100.0	40.3	4.0	23.4	8.5	8.5	0.5	57.7	2.0
	専門料理店(西洋料理)	100.0	51.7	13.8	27.6	17.2	10.3	-	41.4	6.9
	専門料理店(東洋料理)	100.0	32.1	3.6	14.3	7.1	10.7	-	64.3	3.6
	昼食事・夜居酒屋	100.0	24.4	7.8	15.6	3.3	-	1.1	68.9	6.7
	その他	100.0	30.8	9.6	13.5	3.8	6.7	1.0	67.3	1.9
	不詳	100.0	100.0	-	100.0	-	-	-	-	-
経営主体	個人経営	100.0	23.6	6.8	10.1	5.2	3.6	0.8	73.2	3.1
	株式会社	100.0	68.4	17.7	38.0	15.2	12.7	-	29.1	2.5
	有限会社	100.0	37.2	5.0	20.2	7.3	7.3	0.5	60.6	2.3
	その他	100.0	57.1	-	14.3	14.3	28.6	-	42.9	-
	不詳	-	-	-	-	-	-	-	-	-
創業年	平成元年以降	100.0	29.2	8.5	12.3	5.7	5.7	0.9	66.0	4.7
	昭和50～63年	100.0	29.6	3.4	18.0	4.4	6.3	-	67.5	2.9
	昭和元年～49年	100.0	34.2	8.7	16.2	8.7	6.0	0.6	63.4	2.4
	大正期以前	100.0	54.8	14.3	21.4	11.9	7.1	2.4	45.2	-
	不詳	100.0	50.0	-	50.0	-	-	-	50.0	-
立地条件	商業地区	100.0	32.2	7.2	16.1	6.9	5.0	0.8	65.3	2.5
	住宅地区	100.0	31.6	7.1	14.2	8.4	6.5	-	63.9	4.5
	工場・オフィス街	100.0	54.5	27.3	27.3	9.1	-	-	45.5	-
	郊外の幹線道路沿い	100.0	35.3	3.9	19.6	7.8	8.8	-	63.7	1.0
	複合施設内	100.0	58.8	17.6	29.4	5.9	17.6	-	41.2	-
	その他	100.0	28.6	7.1	14.3	2.4	4.8	2.4	69.0	2.4
不詳	100.0	50.0	50.0	-	-	-	-	-	50.0	
従業員の規模	1人	100.0	-	-	-	-	-	-	90.0	10.0
	2人	100.0	11.6	4.2	4.2	3.2	3.2	-	85.3	3.2
	3人	100.0	12.7	4.2	4.2	4.2	-	1.4	84.5	2.8
	4人	100.0	14.7	4.0	6.7	5.3	-	-	80.0	5.3
	5～9人	100.0	34.2	7.4	14.8	7.4	5.8	1.2	65.0	0.8
	10～19人	100.0	53.4	8.5	34.7	10.2	9.3	-	44.9	1.7
	20人以上	100.0	70.7	17.3	33.3	12.0	18.7	-	25.3	4.0
	不詳	100.0	-	-	-	-	-	-	-	100.0
地域ブロック	北海道・東北	100.0	30.0	13.3	6.7	8.3	5.0	-	68.3	1.7
	関東・甲信越	100.0	35.3	5.9	23.5	5.2	5.9	-	64.7	-
	東海・北陸	100.0	31.9	3.4	16.4	9.5	6.0	-	64.7	3.4
	近畿	100.0	46.8	8.9	24.1	13.9	5.1	2.5	43.0	10.1
	中国・四国	100.0	23.7	7.4	11.9	4.4	4.4	0.7	74.8	1.5
	九州	100.0	35.6	8.9	13.7	5.5	8.9	0.7	61.6	2.7

第21表 施設数・構成割合、就業規則有の項目－国民年金基金制度の有無－厚生年金基金制度の有無×営業形態－経営主体－FC等加入状況－従業員の規模別

	実 数												
	総数	就業規則有の項目（重複回答）					国民年金基金制度			厚生年金基金制度			
		賃金	退職手当	休暇	職業訓練	その他	有	無	不詳	有	無	不詳	
総数	689	189	118	168	30	73	86	564	39	127	504	58	
営業形態	大衆（ファミリー）食堂	234	56	36	41	8	22	20	201	13	37	179	18
	ディナーレストラン	2	2	-	2	-	-	-	2	-	-	2	-
	専門料理店（日本料理）	201	67	51	66	10	27	33	157	11	43	143	15
	専門料理店（西洋料理）	29	10	5	10	2	3	1	25	3	7	18	4
	専門料理店（東洋料理）	28	11	5	11	2	5	5	23	-	5	22	1
	昼食事・夜居酒屋	90	14	7	13	3	6	12	72	6	16	64	10
	その他	104	28	13	24	5	10	14	84	6	19	75	10
不詳	1	1	1	1	-	-	1	-	-	-	1	-	
経営主体	個人経営	385	41	17	29	3	10	51	316	18	18	324	43
	株式会社	79	58	45	56	11	27	11	60	8	39	37	3
	有限会社	218	87	53	79	15	34	23	182	13	68	138	12
	その他	7	3	3	4	1	2	1	6	-	2	5	-
	不詳	-	-	-	-	-	-	-	-	-	-	-	-
FC加入	加入している	22	15	8	11	4	6	2	17	3	10	11	1
	加入していない	665	173	109	156	26	67	83	546	36	117	491	57
	不詳	2	1	1	1	-	-	1	1	-	-	2	-
従業員の規模	1人	10	1	-	-	-	-	-	9	1	-	5	5
	2人	95	1	1	1	-	-	12	77	6	2	81	12
	3人	71	3	1	3	-	1	9	58	4	5	60	6
	4人	75	14	3	10	2	1	9	63	3	4	62	9
	5～9人	243	49	19	36	3	17	37	194	12	38	181	24
	10～19人	118	63	43	57	12	23	8	101	9	42	75	1
	20人以上	75	58	51	61	13	31	11	61	3	36	39	-
不詳	2	-	-	-	-	-	-	1	1	-	1	1	

第21表 施設数・構成割合、就業規則有の項目－国民年金基金制度の有無－厚生年金基金制度の有無×営業形態－経営主体－FC等加入状況－従業員の規模別

		構成割合											
		総数	就業規則有の項目（重複回答）					国民年金基金制度			厚生年金基金制度		
			賃金	退職手当	休暇	職業訓練	その他	有	無	不詳	有	無	不詳
総数	100.0	27.4	17.1	24.4	4.4	10.6	12.5	81.9	5.7	18.4	73.1	8.4	
営業形態	大衆（ファミリー）食堂	100.0	23.9	15.4	17.5	3.4	9.4	8.5	85.9	5.6	15.8	76.5	7.7
	ディナーレストラン	100.0	100.0	-	100.0	-	-	-	100.0	-	-	100.0	-
	専門料理店（日本料理）	100.0	33.3	25.4	32.8	5.0	13.4	16.4	78.1	5.5	21.4	71.1	7.5
	専門料理店（西洋料理）	100.0	34.5	17.2	34.5	6.9	10.3	3.4	86.2	10.3	24.1	62.1	13.8
	専門料理店（東洋料理）	100.0	39.3	17.9	39.3	7.1	17.9	17.9	82.1	-	17.9	78.6	3.6
	昼食事・夜居酒屋	100.0	15.6	7.8	14.4	3.3	6.7	13.3	80.0	6.7	17.8	71.1	11.1
	その他	100.0	26.9	12.5	23.1	4.8	9.6	13.5	80.8	5.8	18.3	72.1	9.6
不詳	100.0	100.0	100.0	100.0	-	-	100.0	-	-	-	100.0	-	
経営主体	個人経営	100.0	10.6	4.4	7.5	0.8	2.6	13.2	82.1	4.7	4.7	84.2	11.2
	株式会社	100.0	73.4	57.0	70.9	13.9	34.2	13.9	75.9	10.1	49.4	46.8	3.8
	有限会社	100.0	39.9	24.3	36.2	6.9	15.6	10.6	83.5	6.0	31.2	63.3	5.5
	その他	100.0	42.9	42.9	57.1	14.3	28.6	14.3	85.7	-	28.6	71.4	-
	不詳	-	-	-	-	-	-	-	-	-	-	-	-
FC加入	加入している	100.0	68.2	36.4	50.0	18.2	27.3	9.1	77.3	13.6	45.5	50.0	4.5
	加入していない	100.0	26.0	16.4	23.5	3.9	10.1	12.5	82.1	5.4	17.6	73.8	8.6
	不詳	100.0	50.0	50.0	50.0	-	-	50.0	50.0	-	-	100.0	-
従業員の規模	1人	100.0	10.0	-	-	-	-	-	90.0	10.0	-	50.0	50.0
	2人	100.0	1.1	1.1	1.1	-	-	12.6	81.1	6.3	2.1	85.3	12.6
	3人	100.0	4.2	1.4	4.2	-	1.4	12.7	81.7	5.6	7.0	84.5	8.5
	4人	100.0	18.7	4.0	13.3	2.7	1.3	12.0	84.0	4.0	5.3	82.7	12.0
	5～9人	100.0	20.2	7.8	14.8	1.2	7.0	15.2	79.8	4.9	15.6	74.5	9.9
	10～19人	100.0	53.4	36.4	48.3	10.2	19.5	6.8	85.6	7.6	35.6	63.6	0.8
	20人以上	100.0	77.3	68.0	81.3	17.3	41.3	14.7	81.3	4.0	48.0	52.0	-
	不詳	100.0	-	-	-	-	-	-	50.0	50.0	-	50.0	50.0



第22表 施設数・構成割合、健康診断の実施状況×営業形態－経営主体－創業年－立地条件－従業員の規模－地域ブロック別

	実 数								構成割合							
	総数	健康診断の実施状況						総数	健康診断の実施状況							
		年2回以上	年1回	2,3年に1回	その他	実施なし	不詳		年2回以上	年1回	2,3年に1回	その他	実施なし	不詳		
総数	689	32	281	26	43	291	16	100.0	4.6	40.8	3.8	6.2	42.2	2.3		
営業形態	大衆（ファミリー）食堂	234	11	98	7	12	100	6	100.0	4.7	41.9	3.0	5.1	42.7	2.6	
	ディナーレストラン	2	-	1	-	-	1	-	100.0	-	50.0	-	-	50.0	-	
	専門料理店（日本料理）	201	9	87	7	15	82	1	100.0	4.5	43.3	3.5	7.5	40.8	0.5	
	専門料理店（西洋料理）	29	1	6	1	3	14	4	100.0	3.4	20.7	3.4	10.3	48.3	13.8	
	専門料理店（東洋料理）	28	1	12	1	3	11	-	100.0	3.6	42.9	3.6	10.7	39.3	-	
	昼食事・夜居酒屋	90	4	33	5	4	41	3	100.0	4.4	36.7	5.6	4.4	45.6	3.3	
	その他	104	6	44	5	6	41	2	100.0	5.8	42.3	4.8	5.8	39.4	1.9	
	不詳	1	-	-	-	-	1	-	100.0	-	-	-	-	100.0	-	
経営主体	個人経営	385	18	132	12	21	190	12	100.0	4.7	34.3	3.1	5.5	49.4	3.1	
	株式会社	79	6	48	2	9	14	-	100.0	7.6	60.8	2.5	11.4	17.7	-	
	有限会社	218	7	98	11	13	85	4	100.0	3.2	45.0	5.0	6.0	39.0	1.8	
	その他	7	1	3	1	-	2	-	100.0	14.3	42.9	14.3	-	28.6	-	
	不詳	-	-	-	-	-	-	-	-	-	-	-	-	-	-	
創業年	平成元年以降	106	2	31	5	7	58	3	100.0	1.9	29.2	4.7	6.6	54.7	2.8	
	昭和50～63年	206	7	72	8	14	100	5	100.0	3.4	35.0	3.9	6.8	48.5	2.4	
	昭和元年～49年	333	19	148	12	21	125	8	100.0	5.7	44.4	3.6	6.3	37.5	2.4	
	大正期以前	42	4	30	1	1	6	-	100.0	9.5	71.4	2.4	2.4	14.3	-	
	不詳	2	-	-	-	-	2	-	100.0	-	-	-	-	100.0	-	
立地条件	商業地区	360	19	150	12	22	151	6	100.0	5.3	41.7	3.3	6.1	41.9	1.7	
	住宅地区	155	7	59	4	6	74	5	100.0	4.5	38.1	2.6	3.9	47.7	3.2	
	工場・オフィス街	11	-	3	1	-	7	-	100.0	-	27.3	9.1	-	63.6	-	
	郊外の幹線道路沿い	102	3	45	5	9	38	2	100.0	2.9	44.1	4.9	8.8	37.3	2.0	
	複合施設内	17	2	8	1	2	3	1	100.0	11.8	47.1	5.9	11.8	17.6	5.9	
	その他	42	1	15	3	3	18	2	100.0	2.4	35.7	7.1	7.1	42.9	4.8	
	不詳	2	-	1	-	1	-	-	100.0	-	50.0	-	50.0	-	-	
従業員の規模	1人	10	2	5	-	-	2	1	100.0	20.0	50.0	-	-	20.0	10.0	
	2人	95	7	32	4	5	44	3	100.0	7.4	33.7	4.2	5.3	46.3	3.2	
	3人	71	4	24	-	4	38	1	100.0	5.6	33.8	-	5.6	53.5	1.4	
	4人	75	3	26	5	2	37	2	100.0	4.0	34.7	6.7	2.7	49.3	2.7	
	5～9人	243	9	93	9	18	108	6	100.0	3.7	38.3	3.7	7.4	44.4	2.5	
	10～19人	118	6	57	5	5	44	1	100.0	5.1	48.3	4.2	4.2	37.3	0.8	
	20人以上	75	1	44	3	9	17	1	100.0	1.3	58.7	4.0	12.0	22.7	1.3	
	不詳	2	-	-	-	-	1	1	100.0	-	-	-	-	50.0	50.0	
地域ブロック	北海道・東北	60	4	23	2	3	27	1	100.0	6.7	38.3	3.3	5.0	45.0	1.7	
	関東・甲信越	153	13	82	5	13	40	-	100.0	8.5	53.6	3.3	8.5	26.1	-	
	東海・北陸	116	7	62	6	4	32	5	100.0	6.0	53.4	5.2	3.4	27.6	4.3	
	近畿	79	1	40	2	7	27	2	100.0	1.3	50.6	2.5	8.9	34.2	2.5	
	中国・四国	135	2	41	3	8	78	3	100.0	1.5	30.4	2.2	5.9	57.8	2.2	
	九州	146	5	33	8	8	87	5	100.0	3.4	22.6	5.5	5.5	59.6	3.4	

第23表 施設数・構成割合、土地の所有名義人－土地面積階級－1施設当たり土地平均面積×営業形態－経営主体－創業年－立地条件－従業者の規模－地域ブロック別

	実数														
	総数	土地の所有名義人							面積					1施設当たり 土地平均 面積(m <sup>2</sup> )	
		営業者 個人名義	法人 名義	法人代表者 個人名義	配偶者 等名義	第三者 名義	共有名義 、その他	不詳	50m <sup>2</sup> 未満	50～ 100m <sup>2</sup>	100～ 200m <sup>2</sup>	200m <sup>2</sup> 以上	不詳		
総数	689	247	71	85	51	197	22	16	60	134	138	335	22	458.3	
営業 形態	大衆(ファミリー)食堂 ディナーレストラン	234	95	13	23	23	70	8	2	24	42	45	116	7	423.3
	専門料理店(日本料理)	2	1	-	-	-	-	-	1	-	1	-	1	95.0	
	専門料理店(西洋料理)	201	76	33	28	13	46	3	2	10	31	41	116	3	588.1
	専門料理店(東洋料理)	29	8	3	7	1	8	-	2	1	6	6	15	1	311.7
	昼食事・夜居酒屋	28	3	4	5	2	11	2	1	1	5	4	17	1	412.0
	その他	90	33	9	11	6	22	5	4	8	22	23	30	7	240.8
	不詳	104	30	9	11	6	40	4	4	16	28	18	40	2	524.6
経営 主体	個人経営	1	1	-	-	-	-	-	-	-	-	-	1	-	1,500.0
	株式会社	385	201	2	-	29	130	12	11	52	92	82	148	11	270.6
	有限会社	79	11	28	16	3	15	4	2	2	10	11	54	2	913.9
	その他	218	32	41	69	19	48	6	3	6	32	43	129	8	625.6
	不詳	7	3	-	-	-	4	-	-	-	-	2	4	1	421.7
創業 年	平成元年以降	-	-	-	-	-	-	-	-	-	-	-	-	-	-
	昭和50～63年	106	16	4	11	4	62	4	5	13	19	27	39	8	297.0
	昭和元年～49年	206	73	22	20	17	67	3	4	14	44	40	101	7	427.8
	大正期以前	333	139	37	47	27	65	11	7	33	68	59	166	7	518.3
	不詳	42	18	8	7	3	2	4	-	-	3	11	28	-	539.4
立地 条件	商業地区	2	1	-	-	-	1	-	-	-	-	1	1	-	447.5
	住宅地区	360	112	41	53	26	113	9	6	42	92	83	133	10	315.4
	工場・オフィス街	155	78	10	14	11	34	4	4	11	27	24	86	7	470.9
	郊外の幹線道路沿い	11	4	1	-	1	5	-	-	1	2	4	4	-	202.5
	複合施設内	102	37	10	14	10	22	4	5	3	4	10	82	3	1,012.9
	その他	17	1	2	1	1	10	2	-	1	2	6	7	1	430.6
	不詳	42	15	6	3	1	13	3	1	2	7	11	21	1	354.3
従 業 者 の 規 模	1人	2	-	-	1	-	-	-	-	-	-	-	2	-	728.5
	2人	10	6	-	-	-	3	-	1	5	2	3	-	-	74.8
	3人	95	45	-	2	4	38	3	3	20	35	20	16	4	160.9
	4人	71	33	3	3	8	23	1	-	11	21	16	23	-	242.4
	5～9人	75	31	3	9	6	25	1	-	6	19	23	26	1	316.3
	10～19人	243	89	17	36	14	68	11	8	16	41	47	131	8	394.5
	20人以上	118	33	20	17	14	29	4	1	2	14	21	78	3	643.5
	不詳	75	10	28	18	5	11	2	1	-	2	8	61	4	1,159.6
地 域 ブ ロ ッ ク	北海道・東北	2	-	-	-	-	-	-	2	-	-	-	-	2	-
	関東・甲信越	60	30	5	6	1	17	1	-	4	10	6	38	2	473.5
	東海・北陸	153	39	20	31	11	48	3	1	16	34	22	81	-	522.4
	近畿	116	55	12	14	7	17	6	5	4	16	25	67	4	485.9
	中国・四国	79	35	12	6	5	14	5	2	6	15	18	37	3	415.7
	九州	135	52	12	9	14	41	3	4	14	32	34	52	3	478.7
	146	36	10	19	13	60	4	4	16	27	33	60	10	366.9	

注：配偶者等名義には、配偶者、親、子又はその他親族が入る。

第23表 施設数・構成割合、土地の所有名義人－土地面積階級－1施設当たり土地平均面積×営業形態－経営主体－創業年－立地条件－従業員の規模－地域ブロック別

	構成割合													
	総数	土地の所有名義人							面積					
		営業者 個人名義	法人 名義	法人代表者 個人名義	配偶者 等名義	第三者 名義	共有名義 、その他	不詳	50㎡ 未満	50～ 100㎡	100～ 200㎡	200㎡ 以上	不詳	
総数	100.0	35.8	10.3	12.3	7.4	28.6	3.2	2.3	8.7	19.4	20.0	48.6	3.2	
営業 形態	大衆（ファミリー）食堂	100.0	40.6	5.6	9.8	9.8	29.9	3.4	0.9	10.3	17.9	19.2	49.6	3.0
	ディナーレストラン	100.0	50.0	-	-	-	-	-	50.0	-	-	50.0	-	50.0
	専門料理店（日本料理）	100.0	37.8	16.4	13.9	6.5	22.9	1.5	1.0	5.0	15.4	20.4	57.7	1.5
	専門料理店（西洋料理）	100.0	27.6	10.3	24.1	3.4	27.6	-	6.9	3.4	20.7	20.7	51.7	3.4
	専門料理店（東洋料理）	100.0	10.7	14.3	17.9	7.1	39.3	7.1	3.6	3.6	17.9	14.3	60.7	3.6
	昼食事・夜居酒屋	100.0	36.7	10.0	12.2	6.7	24.4	5.6	4.4	8.9	24.4	25.6	33.3	7.8
	その他	100.0	28.8	8.7	10.6	5.8	38.5	3.8	3.8	15.4	26.9	17.3	38.5	1.9
	不詳	100.0	100.0	-	-	-	-	-	-	-	-	-	100.0	-
経営 主体	個人経営	100.0	52.2	0.5	-	7.5	33.8	3.1	2.9	13.5	23.9	21.3	38.4	2.9
	株式会社	100.0	13.9	35.4	20.3	3.8	19.0	5.1	2.5	2.5	12.7	13.9	68.4	2.5
	有限会社	100.0	14.7	18.8	31.7	8.7	22.0	2.8	1.4	2.8	14.7	19.7	59.2	3.7
	その他	100.0	42.9	-	-	-	57.1	-	-	-	-	28.6	57.1	14.3
	不詳	-	-	-	-	-	-	-	-	-	-	-	-	-
創業 年	平成元年以降	100.0	15.1	3.8	10.4	3.8	58.5	3.8	4.7	12.3	17.9	25.5	36.8	7.5
	昭和50～63年	100.0	35.4	10.7	9.7	8.3	32.5	1.5	1.9	6.8	21.4	19.4	49.0	3.4
	昭和元年～49年	100.0	41.7	11.1	14.1	8.1	19.5	3.3	2.1	9.9	20.4	17.7	49.8	2.1
	大正期以前	100.0	42.9	19.0	16.7	7.1	4.8	9.5	-	-	7.1	26.2	66.7	-
	不詳	100.0	50.0	-	-	-	50.0	-	-	-	-	50.0	50.0	-
立地 条件	商業地区	100.0	31.1	11.4	14.7	7.2	31.4	2.5	1.7	11.7	25.6	23.1	36.9	2.8
	住宅地区	100.0	50.3	6.5	9.0	7.1	21.9	2.6	2.6	7.1	17.4	15.5	55.5	4.5
	工場・オフィス街	100.0	36.4	9.1	-	9.1	45.5	-	-	9.1	18.2	36.4	36.4	-
	郊外の幹線道路沿い	100.0	36.3	9.8	13.7	9.8	21.6	3.9	4.9	2.9	3.9	9.8	80.4	2.9
	複合施設内	100.0	5.9	11.8	5.9	5.9	58.8	11.8	-	5.9	11.8	35.3	41.2	5.9
	その他	100.0	35.7	14.3	7.1	2.4	31.0	7.1	2.4	4.8	16.7	26.2	50.0	2.4
	不詳	100.0	-	50.0	-	50.0	-	-	-	-	-	-	100.0	-
従業 者の 規模	1人	100.0	60.0	-	-	-	30.0	-	10.0	50.0	20.0	30.0	-	-
	2人	100.0	47.4	-	2.1	4.2	40.0	3.2	3.2	21.1	36.8	21.1	16.8	4.2
	3人	100.0	46.5	4.2	4.2	11.3	32.4	1.4	-	15.5	29.6	22.5	32.4	-
	4人	100.0	41.3	4.0	12.0	8.0	33.3	1.3	-	8.0	25.3	30.7	34.7	1.3
	5～9人	100.0	36.6	7.0	14.8	5.8	28.0	4.5	3.3	6.6	16.9	19.3	53.9	3.3
	10～19人	100.0	28.0	16.9	14.4	11.9	24.6	3.4	0.8	1.7	11.9	17.8	66.1	2.5
	20人以上	100.0	13.3	37.3	24.0	6.7	14.7	2.7	1.3	-	2.7	10.7	81.3	5.3
	不詳	100.0	-	-	-	-	-	-	100.0	-	-	-	-	100.0
地域 ブ ロッ ク	北海道・東北	100.0	50.0	8.3	10.0	1.7	28.3	1.7	-	6.7	16.7	10.0	63.3	3.3
	関東・甲信越	100.0	25.5	13.1	20.3	7.2	31.4	2.0	0.7	10.5	22.2	14.4	52.9	-
	東海・北陸	100.0	47.4	10.3	12.1	6.0	14.7	5.2	4.3	3.4	13.8	21.6	57.8	3.4
	近畿	100.0	44.3	15.2	7.6	6.3	17.7	6.3	2.5	7.6	19.0	22.8	46.8	3.8
	中国・四国	100.0	38.5	8.9	6.7	10.4	30.4	2.2	3.0	10.4	23.7	25.2	38.5	2.2
	九州	100.0	24.7	6.8	13.0	8.9	41.1	2.7	2.7	11.0	18.5	22.6	41.1	6.8

注：配偶者等名義には、配偶者、親、子又はその他親族が入る。

第24表 施設数・構成割合、建物の所有名義人－建物延べ床面積階級－1施設当たり建物延べ床平均面積×営業形態－経営主体－創業年－立地条件－従業員の規模－地域7ブロック別

	実 数														
	総数	建物の所有名義人							延べ床面積					1施設当たり 延べ床平均 面積(m <sup>2</sup> )	
		営業者 個人名義	法人 名義	法人代表者 個人名義	配偶者 等名義	第三者 名義	共有名義 、その他	不詳	50m <sup>2</sup> 未満	50～ 100m <sup>2</sup>	100～ 200m <sup>2</sup>	200m <sup>2</sup> 以上	不詳		
総数	689	282	130	76	27	136	23	15	78	178	180	235	18	254.8	
営業 形態	大衆(ファミリー)食堂	234	111	25	22	12	52	8	4	30	72	66	58	8	169.1
	ディナーレストラン	2	-	1	-	-	-	-	1	-	-	1	-	1	70.0
	専門料理店(日本料理)	201	80	49	30	8	25	6	3	11	33	44	111	2	393.8
	専門料理店(西洋料理)	29	8	10	4	-	7	-	-	-	11	8	9	1	187.4
	専門料理店(東洋料理)	28	6	8	2	1	7	2	2	1	9	6	11	1	206.6
	昼食事・夜居酒屋	90	39	18	10	3	16	3	1	18	24	23	22	3	186.4
	その他	104	37	19	8	3	29	4	4	18	29	32	23	2	270.0
不詳	1	1	-	-	-	-	-	-	-	-	-	1	-	600.0	
経営 主体	個人経営	385	254	1	1	16	90	13	10	71	129	103	72	10	146.7
	株式会社	79	6	44	10	3	11	3	2	1	9	14	53	2	613.0
	有限会社	218	21	83	64	8	32	7	3	6	40	60	106	6	313.8
	その他	7	1	2	1	-	3	-	-	-	-	3	4	-	317.6
	不詳	-	-	-	-	-	-	-	-	-	-	-	-	-	-
創業 年	平成元年以降	106	29	10	10	1	47	5	4	17	32	24	25	8	191.7
	昭和50～63年	206	86	36	22	10	43	3	6	27	55	64	55	5	205.2
	昭和元年～49年	333	146	71	38	16	45	12	5	34	85	81	128	5	284.2
	大正期以前	42	19	13	6	-	1	3	-	-	6	11	25	-	417.6
	不詳	2	2	-	-	-	-	-	-	-	-	-	2	-	380.0
立地 条件	商業地区	360	129	70	50	15	78	13	5	51	103	89	113	4	237.9
	住宅地区	155	89	18	12	5	23	4	4	19	41	39	47	9	242.0
	工場・オフィス街	11	3	1	-	1	5	-	1	1	3	3	3	1	169.5
	郊外の幹線道路沿い	102	43	25	8	6	13	3	4	2	19	29	49	3	345.7
	複合施設内	17	2	7	-	-	7	1	-	1	4	5	7	-	243.8
	その他	42	15	8	6	-	10	2	1	4	7	15	15	1	246.5
	不詳	2	1	1	-	-	-	-	-	-	1	-	1	-	381.5
従業 者の 規模	1人	10	7	-	-	-	2	-	1	5	3	1	-	1	52.0
	2人	95	58	-	4	3	25	3	2	35	44	11	4	1	72.0
	3人	71	43	5	1	5	17	-	-	18	26	17	10	-	99.7
	4人	75	41	4	10	3	14	1	2	4	35	22	14	-	167.1
	5～9人	243	96	37	36	8	50	12	4	14	58	90	74	7	208.8
	10～19人	118	29	44	12	5	20	5	3	2	10	31	71	4	347.4
	20人以上	75	7	40	13	3	8	2	2	-	2	8	62	3	757.7
	不詳	2	1	-	-	-	-	-	1	-	-	-	-	2	-
地 域 ブ ロ ッ ク	北海道・東北	60	33	11	1	1	12	2	-	8	14	19	17	2	233.3
	関東・甲信越	153	51	28	32	7	30	5	-	14	43	40	56	-	282.0
	東海・北陸	116	62	22	12	4	9	5	2	6	30	35	43	2	285.1
	近畿	79	36	22	3	2	8	5	3	4	18	16	38	3	342.6
	中国・四国	135	52	27	11	7	31	3	4	23	42	31	38	1	233.6
	九州	146	48	20	17	6	46	3	6	23	31	39	43	10	182.9

注：配偶者等名義には、配偶者、親、子又はその他親族が入る。

第24表 施設数・構成割合、建物の所有名義人－建物延べ床面積階級－1施設当たり建物延べ床平均面積×営業形態－経営主体－創業年－立地条件－従業者の規模－地域別

	構成割合													
	総数	建物の所有名義人							延べ床面積					
		営業者 個人名義	法人 名義	法人代表者 個人名義	配偶者 等名義	第三者 名義	共有名義 、その他	不詳	50㎡ 未満	50～ 100㎡	100～ 200㎡	200㎡ 以上	不詳	
総数	100.0	40.9	18.9	11.0	3.9	19.7	3.3	2.2	11.3	25.8	26.1	34.1	2.6	
営業 形態	大衆（ファミリー）食堂	100.0	47.4	10.7	9.4	5.1	22.2	3.4	1.7	12.8	30.8	28.2	24.8	3.4
	ディナーレストラン	100.0	-	50.0	-	-	-	-	50.0	-	-	50.0	-	50.0
	専門料理店（日本料理）	100.0	39.8	24.4	14.9	4.0	12.4	3.0	1.5	5.5	16.4	21.9	55.2	1.0
	専門料理店（西洋料理）	100.0	27.6	34.5	13.8	-	24.1	-	-	-	37.9	27.6	31.0	3.4
	専門料理店（東洋料理）	100.0	21.4	28.6	7.1	3.6	25.0	7.1	7.1	3.6	32.1	21.4	39.3	3.6
	昼食事・夜居酒屋	100.0	43.3	20.0	11.1	3.3	17.8	3.3	1.1	20.0	26.7	25.6	24.4	3.3
	その他	100.0	35.6	18.3	7.7	2.9	27.9	3.8	3.8	17.3	27.9	30.8	22.1	1.9
不詳	100.0	100.0	-	-	-	-	-	-	-	-	-	100.0	-	
経営 主体	個人経営	100.0	66.0	0.3	0.3	4.2	23.4	3.4	2.6	18.4	33.5	26.8	18.7	2.6
	株式会社	100.0	7.6	55.7	12.7	3.8	13.9	3.8	2.5	1.3	11.4	17.7	67.1	2.5
	有限会社	100.0	9.6	38.1	29.4	3.7	14.7	3.2	1.4	2.8	18.3	27.5	48.6	2.8
	その他	100.0	14.3	28.6	14.3	-	42.9	-	-	-	-	42.9	57.1	-
	不詳	-	-	-	-	-	-	-	-	-	-	-	-	-
創業 年	平成元年以降	100.0	27.4	9.4	9.4	0.9	44.3	4.7	3.8	16.0	30.2	22.6	23.6	7.5
	昭和50～63年	100.0	41.7	17.5	10.7	4.9	20.9	1.5	2.9	13.1	26.7	31.1	26.7	2.4
	昭和元年～49年	100.0	43.8	21.3	11.4	4.8	13.5	3.6	1.5	10.2	25.5	24.3	38.4	1.5
	大正期以前	100.0	45.2	31.0	14.3	-	2.4	7.1	-	-	14.3	26.2	59.5	-
	不詳	100.0	100.0	-	-	-	-	-	-	-	-	-	100.0	-
立地 条件	商業地区	100.0	35.8	19.4	13.9	4.2	21.7	3.6	1.4	14.2	28.6	24.7	31.4	1.1
	住宅地区	100.0	57.4	11.6	7.7	3.2	14.8	2.6	2.6	12.3	26.5	25.2	30.3	5.8
	工場・オフィス街	100.0	27.3	9.1	-	9.1	45.5	-	9.1	9.1	27.3	27.3	27.3	9.1
	郊外の幹線道路沿い	100.0	42.2	24.5	7.8	5.9	12.7	2.9	3.9	2.0	18.6	28.4	48.0	2.9
	複合施設内	100.0	11.8	41.2	-	-	41.2	5.9	-	5.9	23.5	29.4	41.2	-
	その他	100.0	35.7	19.0	14.3	-	23.8	4.8	2.4	9.5	16.7	35.7	35.7	2.4
	不詳	100.0	50.0	50.0	-	-	-	-	-	-	50.0	-	50.0	-
従業 者の 規模	1人	100.0	70.0	-	-	-	20.0	-	10.0	50.0	30.0	10.0	-	10.0
	2人	100.0	61.1	-	4.2	3.2	26.3	3.2	2.1	36.8	46.3	11.6	4.2	1.1
	3人	100.0	60.6	7.0	1.4	7.0	23.9	-	-	25.4	36.6	23.9	14.1	-
	4人	100.0	54.7	5.3	13.3	4.0	18.7	1.3	2.7	5.3	46.7	29.3	18.7	-
	5～9人	100.0	39.5	15.2	14.8	3.3	20.6	4.9	1.6	5.8	23.9	37.0	30.5	2.9
	10～19人	100.0	24.6	37.3	10.2	4.2	16.9	4.2	2.5	1.7	8.5	26.3	60.2	3.4
	20人以上	100.0	9.3	53.3	17.3	4.0	10.7	2.7	2.7	-	2.7	10.7	82.7	4.0
	不詳	100.0	50.0	-	-	-	-	-	50.0	-	-	-	-	100.0
地域 ブ ロ ッ ク	北海道・東北	100.0	55.0	18.3	1.7	1.7	20.0	3.3	-	13.3	23.3	31.7	28.3	3.3
	関東・甲信越	100.0	33.3	18.3	20.9	4.6	19.6	3.3	-	9.2	28.1	26.1	36.6	-
	東海・北陸	100.0	53.4	19.0	10.3	3.4	7.8	4.3	1.7	5.2	25.9	30.2	37.1	1.7
	近畿	100.0	45.6	27.8	3.8	2.5	10.1	6.3	3.8	5.1	22.8	20.3	48.1	3.8
	中国・四国	100.0	38.5	20.0	8.1	5.2	23.0	2.2	3.0	17.0	31.1	23.0	28.1	0.7
	九州	100.0	32.9	13.7	11.6	4.1	31.5	2.1	4.1	15.8	21.2	26.7	29.5	6.8

第25表 施設数・構成割合、新築又は改築後の建物の年数－調理場面積階級×営業形態－経営主体－創業年－立地条件－従業者の規模－地域ブロック別

	総数	実 数													
		新築又は改築後の建物の年数								調理場面積					
		5年未満	5～10	10～20	20～30	30～40	40～50	50年以上	不詳	20㎡未満	20～30	30～40	40㎡以上	不詳	
総数	689	49	84	172	209	92	25	35	23	214	102	96	254	23	
営業形態	大衆（ファミリー）食堂	234	17	26	57	76	31	6	13	8	83	41	34	67	9
	ディナーレストラン	2	-	-	-	-	-	1	-	1	-	-	-	1	1
	専門料理店（日本料理）	201	13	24	54	56	31	10	10	3	33	23	27	114	4
	専門料理店（西洋料理）	29	2	7	8	9	1	1	1	-	7	6	8	7	1
	専門料理店（東洋料理）	28	1	4	7	7	5	1	1	2	6	5	7	9	1
	昼食事・夜居酒屋	90	9	13	21	26	11	3	4	3	38	14	13	21	4
	その他	104	6	10	25	35	13	3	6	6	47	13	7	34	3
	不詳	1	1	-	-	-	-	-	-	-	-	-	-	1	-
経営主体	個人経営	385	24	45	78	120	65	15	24	14	168	71	52	83	11
	株式会社	79	6	14	24	17	10	3	1	4	7	4	7	56	5
	有限会社	218	19	24	70	69	16	7	8	5	39	26	36	110	7
	その他	7	-	1	-	3	1	-	2	-	-	1	1	5	-
	不詳	-	-	-	-	-	-	-	-	-	-	-	-	-	-
創業年	平成元年以降	106	13	24	30	20	7	1	2	9	39	19	14	26	8
	昭和50～63年	206	9	20	58	91	16	5	2	5	76	27	28	70	5
	昭和元年～49年	333	20	39	73	84	65	17	26	9	96	50	47	131	9
	大正期以前	42	6	1	11	14	4	2	4	-	3	5	7	26	1
	不詳	2	1	-	-	-	-	-	1	-	-	1	-	1	-
立地条件	商業地区	360	19	34	84	109	64	18	21	11	128	55	54	117	6
	住宅地区	155	16	29	38	42	18	3	5	4	52	21	21	52	9
	工場・オフィス街	11	2	-	2	2	1	-	3	1	3	3	-	4	1
	郊外の幹線道路沿い	102	8	16	32	32	6	-	3	5	16	15	11	55	5
	複合施設内	17	3	4	1	6	1	1	-	1	5	2	2	7	1
	その他	42	-	1	15	17	2	3	3	1	10	6	7	18	1
	不詳	2	1	-	-	1	-	-	-	-	-	-	1	1	-
	従業員規模	10	2	2	-	3	3	-	-	-	8	1	-	-	1
1人	95	1	7	18	30	20	4	10	5	64	17	8	5	1	
2人	71	2	2	18	33	11	3	1	1	40	14	7	10	-	
3人	75	2	11	16	22	13	3	4	4	33	17	8	17	-	
4人	243	19	32	52	77	31	10	15	7	60	44	48	83	8	
5～9人	118	17	15	40	26	9	4	4	3	8	7	23	74	6	
10～19人	75	6	14	28	18	5	1	1	2	1	2	2	65	5	
20人以上	2	-	1	-	-	-	-	-	1	-	-	-	-	2	
地域ブロック	北海道・東北	60	1	8	13	26	7	4	1	-	18	11	8	20	3
	関東・甲信越	153	12	22	41	52	16	2	7	1	48	23	20	61	1
	東海・北陸	116	11	14	30	37	16	2	2	4	29	14	22	47	4
	近畿	79	7	6	21	16	13	5	8	3	14	11	12	39	3
	中国・四国	135	10	15	31	30	23	7	9	10	61	22	11	39	2
	九州	146	8	19	36	48	17	5	8	5	44	21	23	48	10

第25表 施設数・構成割合、新築又は改築後の建物の年数－調理場面積階級×営業形態－経営主体－創業年－立地条件－従業員の規模－地域7'ロツ別

	総数	構成割合													
		新築又は改築後の建物の年数								調理場面積					
		5年未満	5～10	10～20	20～30	30～40	40～50	50年以上	不詳	20m未満	20～30	30～40	40m以上	不詳	
総数	100.0	7.1	12.2	25.0	30.3	13.4	3.6	5.1	3.3	31.1	14.8	13.9	36.9	3.3	
営業形態	大衆(ファミリー)食堂	100.0	7.3	11.1	24.4	32.5	13.2	2.6	5.6	3.4	35.5	17.5	14.5	28.6	3.8
	ディナーレストラン	100.0	-	-	-	-	-	50.0	-	50.0	-	-	-	50.0	50.0
	専門料理店(日本料理)	100.0	6.5	11.9	26.9	27.9	15.4	5.0	5.0	1.5	16.4	11.4	13.4	56.7	2.0
	専門料理店(西洋料理)	100.0	6.9	24.1	27.6	31.0	3.4	3.4	3.4	-	24.1	20.7	27.6	24.1	3.4
	専門料理店(東洋料理)	100.0	3.6	14.3	25.0	25.0	17.9	3.6	3.6	7.1	21.4	17.9	25.0	32.1	3.6
	昼食事・夜居酒屋	100.0	10.0	14.4	23.3	28.9	12.2	3.3	4.4	3.3	42.2	15.6	14.4	23.3	4.4
	その他	100.0	5.8	9.6	24.0	33.7	12.5	2.9	5.8	5.8	45.2	12.5	6.7	32.7	2.9
不詳	100.0	100.0	-	-	-	-	-	-	-	-	-	-	100.0	-	
経営主体	個人経営	100.0	6.2	11.7	20.3	31.2	16.9	3.9	6.2	3.6	43.6	18.4	13.5	21.6	2.9
	株式会社	100.0	7.6	17.7	30.4	21.5	12.7	3.8	1.3	5.1	8.9	5.1	8.9	70.9	6.3
	有限会社	100.0	8.7	11.0	32.1	31.7	7.3	3.2	3.7	2.3	17.9	11.9	16.5	50.5	3.2
	その他	100.0	-	14.3	-	42.9	14.3	-	28.6	-	-	14.3	14.3	71.4	-
	不詳	-	-	-	-	-	-	-	-	-	-	-	-	-	-
創業年	平成元年以降	100.0	12.3	22.6	28.3	18.9	6.6	0.9	1.9	8.5	36.8	17.9	13.2	24.5	7.5
	昭和50～63年	100.0	4.4	9.7	28.2	44.2	7.8	2.4	1.0	2.4	36.9	13.1	13.6	34.0	2.4
	昭和元年～49年	100.0	6.0	11.7	21.9	25.2	19.5	5.1	7.8	2.7	28.8	15.0	14.1	39.3	2.7
	大正期以前	100.0	14.3	2.4	26.2	33.3	9.5	4.8	9.5	-	7.1	11.9	16.7	61.9	2.4
	不詳	100.0	50.0	-	-	-	-	-	50.0	-	-	50.0	-	50.0	-
立地条件	商業地区	100.0	5.3	9.4	23.3	30.3	17.8	5.0	5.8	3.1	35.6	15.3	15.0	32.5	1.7
	住宅地区	100.0	10.3	18.7	24.5	27.1	11.6	1.9	3.2	2.6	33.5	13.5	13.5	33.5	5.8
	工場・オフィス街	100.0	18.2	-	18.2	18.2	9.1	-	27.3	9.1	27.3	27.3	-	36.4	9.1
	郊外の幹線道路沿い	100.0	7.8	15.7	31.4	31.4	5.9	-	2.9	4.9	15.7	14.7	10.8	53.9	4.9
	複合施設内	100.0	17.6	23.5	5.9	35.3	5.9	5.9	-	5.9	29.4	11.8	11.8	41.2	5.9
	その他	100.0	-	2.4	35.7	40.5	4.8	7.1	7.1	2.4	23.8	14.3	16.7	42.9	2.4
	不詳	100.0	50.0	-	-	50.0	-	-	-	-	-	-	50.0	50.0	-
従業員の規模	1人	100.0	20.0	20.0	-	30.0	30.0	-	-	-	80.0	10.0	-	-	10.0
	2人	100.0	1.1	7.4	18.9	31.6	21.1	4.2	10.5	5.3	67.4	17.9	8.4	5.3	1.1
	3人	100.0	2.8	2.8	25.4	46.5	15.5	4.2	1.4	1.4	56.3	19.7	9.9	14.1	-
	4人	100.0	2.7	14.7	21.3	29.3	17.3	4.0	5.3	5.3	44.0	22.7	10.7	22.7	-
	5～9人	100.0	7.8	13.2	21.4	31.7	12.8	4.1	6.2	2.9	24.7	18.1	19.8	34.2	3.3
	10～19人	100.0	14.4	12.7	33.9	22.0	7.6	3.4	3.4	2.5	6.8	5.9	19.5	62.7	5.1
	20人以上	100.0	8.0	18.7	37.3	24.0	6.7	1.3	1.3	2.7	1.3	2.7	2.7	86.7	6.7
	不詳	100.0	-	50.0	-	-	-	-	-	50.0	-	-	-	-	100.0
地域ブツク	北海道・東北	100.0	1.7	13.3	21.7	43.3	11.7	6.7	1.7	-	30.0	18.3	13.3	33.3	5.0
	関東・甲信越	100.0	7.8	14.4	26.8	34.0	10.5	1.3	4.6	0.7	31.4	15.0	13.1	39.9	0.7
	東海・北陸	100.0	9.5	12.1	25.9	31.9	13.8	1.7	1.7	3.4	25.0	12.1	19.0	40.5	3.4
	近畿	100.0	8.9	7.6	26.6	20.3	16.5	6.3	10.1	3.8	17.7	13.9	15.2	49.4	3.8
	中国・四国	100.0	7.4	11.1	23.0	22.2	17.0	5.2	6.7	7.4	45.2	16.3	8.1	28.9	1.5
	九州	100.0	5.5	13.0	24.7	32.9	11.6	3.4	5.5	3.4	30.1	14.4	15.8	32.9	6.8

第26表 施設数・構成割合、定員数（階級・平均）×営業形態－経営主体－創業年－立地条件－従業者の規模－地域別

	実数						構成割合						1施設 あたり 平均定員	
	総数	客席定員数					総数	客席定員数						
		20人未満	20～40	40～60	60人以上	不詳		20人未満	20～40	40～60	60人以上	不詳		
総数	689	54	198	155	245	37	100.0	7.8	28.7	22.5	35.6	5.4	60.3	
営業 形態	大衆（ファミリー）食堂	234	18	77	63	64	12	100.0	7.7	32.9	26.9	27.4	5.1	53.8
	ディナーレストラン	2	-	-	-	2	-	100.0	-	-	-	100.0	-	66.5
	専門料理店（日本料理）	201	12	35	39	107	8	100.0	6.0	17.4	19.4	53.2	4.0	79.8
	専門料理店（西洋料理）	29	2	8	9	9	1	100.0	6.9	27.6	31.0	31.0	3.4	57.0
	専門料理店（東洋料理）	28	1	10	6	9	2	100.0	3.6	35.7	21.4	32.1	7.1	56.6
	昼食事・夜居酒屋	90	7	34	16	29	4	100.0	7.8	37.8	17.8	32.2	4.4	53.6
	その他 不詳	104 1	14 -	34 -	22 -	24 1	10 -	100.0 100.0	13.5 -	32.7 -	21.2 -	23.1 100.0	9.6 -	44.3 140.0
経営 主体	個人経営	385	52	149	95	69	20	100.0	13.5	38.7	24.7	17.9	5.2	39.8
	株式会社	79	-	11	13	51	4	100.0	-	13.9	16.5	64.6	5.1	105.1
	有限会社	218	2	38	45	120	13	100.0	0.9	17.4	20.6	55.0	6.0	78.1
	その他	7	-	-	2	5	-	100.0	-	-	28.6	71.4	-	130.6
	不詳	-	-	-	-	-	-	-	-	-	-	-	-	-
創業 年	平成元年以降	106	11	30	25	34	6	100.0	10.4	28.3	23.6	32.1	5.7	51.2
	昭和50～63年	206	15	65	46	65	15	100.0	7.3	31.6	22.3	31.6	7.3	56.4
	昭和元年～49年	333	27	99	71	122	14	100.0	8.1	29.7	21.3	36.6	4.2	63.0
	大正期以前	42	1	4	13	22	2	100.0	2.4	9.5	31.0	52.4	4.8	79.6
	不詳	2	-	-	-	2	-	100.0	-	-	-	100.0	-	105.0
立地 条件	商業地区	360	36	104	84	123	13	100.0	10.0	28.9	23.3	34.2	3.6	56.3
	住宅地区	155	11	62	26	45	11	100.0	7.1	40.0	16.8	29.0	7.1	54.2
	工場・オフィス街	11	1	4	2	3	1	100.0	9.1	36.4	18.2	27.3	9.1	47.1
	郊外の幹線道路沿い	102	1	14	30	50	7	100.0	1.0	13.7	29.4	49.0	6.9	81.1
	複合施設内	17	-	4	5	7	1	100.0	-	23.5	29.4	41.2	5.9	68.9
	その他	42	5	9	8	16	4	100.0	11.9	21.4	19.0	38.1	9.5	64.5
	不詳	2	-	1	-	1	-	100.0	-	50.0	-	50.0	-	108.0
従業者 の規模	1人	10	4	5	-	-	1	100.0	40.0	50.0	-	-	10.0	17.1
	2人	95	22	51	14	2	6	100.0	23.2	53.7	14.7	2.1	6.3	24.9
	3人	71	12	41	13	3	2	100.0	16.9	57.7	18.3	4.2	2.8	29.9
	4人	75	5	33	24	11	2	100.0	6.7	44.0	32.0	14.7	2.7	40.2
	5～9人	243	10	50	81	90	12	100.0	4.1	20.6	33.3	37.0	4.9	56.5
	10～19人	118	1	13	21	75	8	100.0	0.8	11.0	17.8	63.6	6.8	81.7
	20人以上 不詳	75 2	- -	5 -	2 -	64 -	4 2	100.0 100.0	- -	6.7 -	2.7 -	85.3 -	5.3 100.0	140.2 -
地域 ブロック	北海道・東北	60	5	26	11	15	3	100.0	8.3	43.3	18.3	25.0	5.0	46.3
	関東・甲信越	153	6	36	43	64	4	100.0	3.9	23.5	28.1	41.8	2.6	67.4
	東海・北陸	116	6	29	33	40	8	100.0	5.2	25.0	28.4	34.5	6.9	62.8
	近畿	79	6	27	16	24	6	100.0	7.6	34.2	20.3	30.4	7.6	56.2
	中国・四国	135	17	39	25	46	8	100.0	12.6	28.9	18.5	34.1	5.9	55.4
	九州	146	14	41	27	56	8	100.0	9.6	28.1	18.5	38.4	5.5	63.4



第27表 施設数・構成割合、設備等の状況×営業形態－経営主体－FC等加入状況－1日平均客数－従業員の規模－地域別

		実 数										
		総数	保有設備の種類									
			分煙設備	整水機器	省電力機器	駐車場設備	空気調和設備	労働環境整備施設	全自動手指洗浄消毒器	デビットカード関連機器	クレジットカード取扱	情報近代化設備
総数	689	203	276	149	493	430	75	104	39	152	165	
営業形態	大衆（ファミリー）食堂	234	62	78	44	183	141	30	28	10	22	37
	ディナーレストラン	2	1	2	1	1	1	-	-	-	1	2
	専門料理店（日本料理）	201	63	91	57	142	127	23	42	15	78	57
	専門料理店（西洋料理）	29	5	17	8	19	19	5	7	3	13	11
	専門料理店（東洋料理）	28	9	11	2	22	20	4	4	-	3	8
	昼食事・夜居酒屋	90	31	28	20	59	57	5	10	8	21	22
	その他	104	32	48	16	66	64	8	13	3	13	27
不詳	1	-	1	1	1	1	-	-	-	1	1	
経営主体	個人経営	385	97	133	59	266	212	23	43	12	46	58
	株式会社	79	33	45	29	53	60	20	27	11	43	39
	有限会社	218	70	95	59	169	152	30	34	16	62	65
	その他	7	3	3	2	5	6	2	-	-	1	3
	不詳	-	-	-	-	-	-	-	-	-	-	-
FC加入	加入している	22	10	15	10	18	20	5	4	2	6	8
	加入していない	665	193	259	138	473	408	70	99	37	145	156
	不詳	2	-	2	1	2	2	-	1	-	1	1
1日平均客数	50人未満	334	76	109	51	227	190	20	36	17	61	65
	50～100	178	60	76	50	140	114	23	33	8	39	45
	100～200	119	46	61	28	81	82	17	25	8	34	30
	200人以上	52	19	27	19	42	41	13	9	6	17	23
	不詳	6	2	3	1	3	3	2	1	-	1	2
従業員の規模	1人	10	4	1	2	3	3	1	1	-	2	2
	2人	95	18	28	7	55	46	1	7	2	7	9
	3人	71	15	19	9	49	40	4	8	3	8	8
	4人	75	19	28	12	49	38	4	7	3	7	11
	5～9人	243	71	98	43	184	154	23	36	11	51	49
	10～19人	118	38	58	40	93	88	22	27	6	36	38
	20人以上	75	38	44	36	60	61	20	18	14	41	48
不詳	2	-	-	-	-	-	-	-	-	-	-	
地域別	北海道・東北	60	17	22	10	52	32	8	11	2	8	7
	関東・甲信越	153	48	63	32	114	105	14	20	7	39	42
	東海・北陸	116	37	38	27	93	74	14	14	7	20	19
	近畿	79	22	50	27	46	47	12	20	7	35	22
	中国・四国	135	26	39	20	88	77	12	16	8	24	34
	九州	146	53	64	33	100	95	15	23	8	26	41

第27表 施設数・構成割合、設備等の状況×営業形態－経営主体－FC等加入状況－1日平均客数－従業員の規模－地域ブロック別

	総数	構成割合										
		保有設備の種類										
		分煙設備	整水機器	省電力機器	駐車場設備	空気調和設備	労働環境整備施設	全自動手指洗浄消毒器	デジタルカード関連機器	クレジットカード取扱	情報近代化設備	
総数	100.0	29.5	40.1	21.6	71.6	62.4	10.9	15.1	5.7	22.1	23.9	
営業形態	大衆（ファミリー）食堂	100.0	26.5	33.3	18.8	78.2	60.3	12.8	12.0	4.3	9.4	15.8
	ディナーレストラン	100.0	50.0	100.0	50.0	50.0	50.0	-	-	-	50.0	100.0
	専門料理店（日本料理）	100.0	31.3	45.3	28.4	70.6	63.2	11.4	20.9	7.5	38.8	28.4
	専門料理店（西洋料理）	100.0	17.2	58.6	27.6	65.5	65.5	17.2	24.1	10.3	44.8	37.9
	専門料理店（東洋料理）	100.0	32.1	39.3	7.1	78.6	71.4	14.3	14.3	-	10.7	28.6
	昼食事・夜居酒屋	100.0	34.4	31.1	22.2	65.6	63.3	5.6	11.1	8.9	23.3	24.4
	その他	100.0	30.8	46.2	15.4	63.5	61.5	7.7	12.5	2.9	12.5	26.0
	不詳	100.0	-	100.0	100.0	100.0	100.0	-	-	-	100.0	100.0
経営主体	個人経営	100.0	25.2	34.5	15.3	69.1	55.1	6.0	11.2	3.1	11.9	15.1
	株式会社	100.0	41.8	57.0	36.7	67.1	75.9	25.3	34.2	13.9	54.4	49.4
	有限会社	100.0	32.1	43.6	27.1	77.5	69.7	13.8	15.6	7.3	28.4	29.8
	その他	100.0	42.9	42.9	28.6	71.4	85.7	28.6	-	-	14.3	42.9
	不詳	-	-	-	-	-	-	-	-	-	-	-
FC加入	加入している	100.0	45.5	68.2	45.5	81.8	90.9	22.7	18.2	9.1	27.3	36.4
	加入していない	100.0	29.0	38.9	20.8	71.1	61.4	10.5	14.9	5.6	21.8	23.5
	不詳	100.0	-	100.0	50.0	100.0	100.0	-	50.0	-	50.0	50.0
1日平均客数	50人未満	100.0	22.8	32.6	15.3	68.0	56.9	6.0	10.8	5.1	18.3	19.5
	50～100	100.0	33.7	42.7	28.1	78.7	64.0	12.9	18.5	4.5	21.9	25.3
	100～200	100.0	38.7	51.3	23.5	68.1	68.9	14.3	21.0	6.7	28.6	25.2
	200人以上	100.0	36.5	51.9	36.5	80.8	78.8	25.0	17.3	11.5	32.7	44.2
	不詳	100.0	33.3	50.0	16.7	50.0	50.0	33.3	16.7	-	16.7	33.3
従業員の規模	1人	100.0	40.0	10.0	20.0	30.0	30.0	10.0	10.0	-	20.0	20.0
	2人	100.0	18.9	29.5	7.4	57.9	48.4	1.1	7.4	2.1	7.4	9.5
	3人	100.0	21.1	26.8	12.7	69.0	56.3	5.6	11.3	4.2	11.3	11.3
	4人	100.0	25.3	37.3	16.0	65.3	50.7	5.3	9.3	4.0	9.3	14.7
	5～9人	100.0	29.2	40.3	17.7	75.7	63.4	9.5	14.8	4.5	21.0	20.2
	10～19人	100.0	32.2	49.2	33.9	78.8	74.6	18.6	22.9	5.1	30.5	32.2
	20人以上	100.0	50.7	58.7	48.0	80.0	81.3	26.7	24.0	18.7	54.7	64.0
	不詳	100.0	-	-	-	-	-	-	-	-	-	-
地域ブロック	北海道・東北	100.0	28.3	36.7	16.7	86.7	53.3	13.3	18.3	3.3	13.3	11.7
	関東・甲信越	100.0	31.4	41.2	20.9	74.5	68.6	9.2	13.1	4.6	25.5	27.5
	東海・北陸	100.0	31.9	32.8	23.3	80.2	63.8	12.1	12.1	6.0	17.2	16.4
	近畿	100.0	27.8	63.3	34.2	58.2	59.5	15.2	25.3	8.9	44.3	27.8
	中国・四国	100.0	19.3	28.9	14.8	65.2	57.0	8.9	11.9	5.9	17.8	25.2
	九州	100.0	36.3	43.8	22.6	68.5	65.1	10.3	15.8	5.5	17.8	28.1

第28表 施設数・構成割合、設備投資実績及び資金調達方法×営業形態－経営主体－創業年－立地条件－従業員の規模－地域ブロック別

	実 数														
	総数	過去3年間 の設備投資 の実績あり	(再掲)設備投資の主な理由						(再掲)主な資金調達方法				実績 なし	不詳	
			店舗・設備 の老朽化	経営 改善策	利用客 の要望	経営者 の交代	その他	不詳	自己 資金	自己資金 と借入	借入	不詳			
総数	689	328	204	76	9	4	28	7	68	125	110	25	348	13	
営業 形態	大衆(ファミリー)食堂	234	102	69	19	5	2	6	1	22	35	37	8	128	4
	ディナーレストラン	2	2	1	-	-	-	1	-	1	-	1	-	-	-
	専門料理店(日本料理)	201	101	59	29	3	1	6	3	19	43	34	5	97	3
	専門料理店(西洋料理)	29	17	12	3	-	-	1	1	4	5	7	1	12	-
	専門料理店(東洋料理)	28	14	4	7	-	-	2	1	1	8	3	2	13	1
	昼食事・夜居酒屋	90	47	30	9	-	1	7	-	9	13	18	7	39	4
	その他	104	44	28	9	1	-	5	1	12	21	9	2	59	1
不詳	1	1	1	-	-	-	-	-	-	-	1	-	-	-	
経営 主体	個人経営	385	173	123	30	-	3	14	3	36	61	57	19	203	9
	株式会社	79	47	26	18	1	-	2	-	12	18	16	1	31	1
	有限会社	218	103	52	27	8	1	11	4	18	46	35	4	112	3
	その他	7	5	3	1	-	-	1	-	2	-	2	1	2	-
	不詳	-	-	-	-	-	-	-	-	-	-	-	-	-	-
創業 年	平成元年以降	106	47	22	17	1	2	5	-	4	20	19	4	55	4
	昭和50～63年	206	101	66	22	3	1	9	-	14	44	33	10	101	4
	昭和元年～49年	333	154	99	33	5	1	10	6	44	50	50	10	174	5
	大正期以前	42	25	16	4	-	-	4	1	6	10	8	1	17	-
	不詳	2	1	1	-	-	-	-	-	-	1	-	-	1	-
立地 条件	商業地区	360	162	105	33	3	2	17	2	35	59	50	18	196	2
	住宅地区	155	74	42	24	1	1	4	2	13	25	31	5	73	8
	工場・オフィス街	11	3	3	-	-	-	-	-	1	-	2	-	7	1
	郊外の幹線道路沿い	102	55	33	11	5	-	5	1	10	27	16	2	47	-
	複合施設内	17	10	6	3	-	1	-	-	4	4	2	-	7	-
	その他	42	22	13	5	-	-	2	2	5	10	7	-	18	2
	不詳	2	2	2	-	-	-	-	-	-	-	2	-	-	-
従業 者の 規模	1人	10	2	2	-	-	-	-	-	1	-	-	1	6	2
	2人	95	35	25	6	-	1	3	-	9	14	9	3	58	2
	3人	71	28	21	6	-	-	1	-	4	11	10	3	43	-
	4人	75	30	19	6	1	-	4	-	4	11	12	3	45	-
	5～9人	243	122	80	24	2	3	9	4	26	43	47	6	116	5
	10～19人	118	62	33	17	4	-	6	2	12	30	14	6	53	3
	20人以上	75	48	23	17	2	-	5	1	12	16	17	3	27	-
不詳	2	1	1	-	-	-	-	-	-	-	1	-	-	1	
地域 ブ ック	北海道・東北	60	22	16	3	-	-	3	-	4	5	11	2	37	1
	関東・甲信越	153	78	44	20	3	2	7	2	17	31	25	5	73	2
	東海・北陸	116	49	23	16	4	-	6	-	7	22	16	4	66	1
	近畿	79	47	32	12	-	-	1	2	10	20	13	4	29	3
	中国・四国	135	52	40	6	-	2	4	-	10	23	16	3	79	4
	九州	146	80	49	19	2	-	7	3	20	24	29	7	64	2

第28表 施設数・構成割合、設備投資実績及び資金調達方法×営業形態－経営主体－創業年－立地条件－従業員の規模－地域ブロック別

	構成割合														
	総数	過去3年間の設備投資の実績あり	(再掲) 設備投資の主な理由						(再掲) 主な資金調達方法				実績なし	不詳	
			店舗・設備の老朽化	経営改善策	利用客の要望	経営者の交代	その他	不詳	自己資金	自己資金と借入	借入	不詳			
総数	100.0	47.6	29.6	11.0	1.3	0.6	4.1	1.0	9.9	18.1	16.0	3.6	50.5	1.9	
営業形態	大衆(ファミリー)食堂	100.0	43.6	29.5	8.1	2.1	0.9	2.6	0.4	9.4	15.0	15.8	3.4	54.7	1.7
	ディナーレストラン	100.0	100.0	50.0	-	-	-	50.0	-	50.0	-	50.0	-	-	-
	専門料理店(日本料理)	100.0	50.2	29.4	14.4	1.5	0.5	3.0	1.5	9.5	21.4	16.9	2.5	48.3	1.5
	専門料理店(西洋料理)	100.0	58.6	41.4	10.3	-	-	3.4	3.4	13.8	17.2	24.1	3.4	41.4	-
	専門料理店(東洋料理)	100.0	50.0	14.3	25.0	-	-	7.1	3.6	3.6	28.6	10.7	7.1	46.4	3.6
	昼食事・夜居酒屋	100.0	52.2	33.3	10.0	-	1.1	7.8	-	10.0	14.4	20.0	7.8	43.3	4.4
	その他	100.0	42.3	26.9	8.7	1.0	-	4.8	1.0	11.5	20.2	8.7	1.9	56.7	1.0
	不詳	100.0	100.0	100.0	-	-	-	-	-	-	-	100.0	-	-	-
経営主体	個人経営	100.0	44.9	31.9	7.8	-	0.8	3.6	0.8	9.4	15.8	14.8	4.9	52.7	2.3
	株式会社	100.0	59.5	32.9	22.8	1.3	-	2.5	-	15.2	22.8	20.3	1.3	39.2	1.3
	有限会社	100.0	47.2	23.9	12.4	3.7	0.5	5.0	1.8	8.3	21.1	16.1	1.8	51.4	1.4
	その他	100.0	71.4	42.9	14.3	-	-	14.3	-	28.6	-	28.6	14.3	28.6	-
	不詳	-	-	-	-	-	-	-	-	-	-	-	-	-	-
創業年	平成元年以降	100.0	44.3	20.8	16.0	0.9	1.9	4.7	-	3.8	18.9	17.9	3.8	51.9	3.8
	昭和50～63年	100.0	49.0	32.0	10.7	1.5	0.5	4.4	-	6.8	21.4	16.0	4.9	49.0	1.9
	昭和元年～49年	100.0	46.2	29.7	9.9	1.5	0.3	3.0	1.8	13.2	15.0	15.0	3.0	52.3	1.5
	大正期以前	100.0	59.5	38.1	9.5	-	-	9.5	2.4	14.3	23.8	19.0	2.4	40.5	-
	不詳	100.0	50.0	50.0	-	-	-	-	-	-	50.0	-	-	50.0	-
立地条件	商業地区	100.0	45.0	29.2	9.2	0.8	0.6	4.7	0.6	9.7	16.4	13.9	5.0	54.4	0.6
	住宅地区	100.0	47.7	27.1	15.5	0.6	0.6	2.6	1.3	8.4	16.1	20.0	3.2	47.1	5.2
	工場・オフィス街	100.0	27.3	27.3	-	-	-	-	-	9.1	-	18.2	-	63.6	9.1
	郊外の幹線道路沿い	100.0	53.9	32.4	10.8	4.9	-	4.9	1.0	9.8	26.5	15.7	2.0	46.1	-
	複合施設内	100.0	58.8	35.3	17.6	-	5.9	-	-	23.5	23.5	11.8	-	41.2	-
	その他	100.0	52.4	31.0	11.9	-	-	4.8	4.8	11.9	23.8	16.7	-	42.9	4.8
	不詳	100.0	100.0	100.0	-	-	-	-	-	-	-	100.0	-	-	-
従業員の規模	1人	100.0	20.0	20.0	-	-	-	-	-	10.0	-	-	10.0	60.0	20.0
	2人	100.0	36.8	26.3	6.3	-	1.1	3.2	-	9.5	14.7	9.5	3.2	61.1	2.1
	3人	100.0	39.4	29.6	8.5	-	-	1.4	-	5.6	15.5	14.1	4.2	60.6	-
	4人	100.0	40.0	25.3	8.0	1.3	-	5.3	-	5.3	14.7	16.0	4.0	60.0	-
	5～9人	100.0	50.2	32.9	9.9	0.8	1.2	3.7	1.6	10.7	17.7	19.3	2.5	47.7	2.1
	10～19人	100.0	52.5	28.0	14.4	3.4	-	5.1	1.7	10.2	25.4	11.9	5.1	44.9	2.5
	20人以上	100.0	64.0	30.7	22.7	2.7	-	6.7	1.3	16.0	21.3	22.7	4.0	36.0	-
	不詳	100.0	50.0	50.0	-	-	-	-	-	-	-	50.0	-	-	50.0
地域ブロック	北海道・東北	100.0	36.7	26.7	5.0	-	-	5.0	-	6.7	8.3	18.3	3.3	61.7	1.7
	関東・甲信越	100.0	51.0	28.8	13.1	2.0	1.3	4.6	1.3	11.1	20.3	16.3	3.3	47.7	1.3
	東海・北陸	100.0	42.2	19.8	13.8	3.4	-	5.2	-	6.0	19.0	13.8	3.4	56.9	0.9
	近畿	100.0	59.5	40.5	15.2	-	-	1.3	2.5	12.7	25.3	16.5	5.1	36.7	3.8
	中国・四国	100.0	38.5	29.6	4.4	-	1.5	3.0	-	7.4	17.0	11.9	2.2	58.5	3.0
	九州	100.0	54.8	33.6	13.0	1.4	-	4.8	2.1	13.7	16.4	19.9	4.8	43.8	1.4

第29表 施設数・構成割合、設備投資実績ありの主な理由－資金調達方法－借入先×借入先－1日平均客数－経営者の年齢別

注：借入先は重複回答	実 数													
	過去3年間 設備投資 実績あり	(再掲)設備投資の主な理由						(再掲)主な資金の調達方法				(再掲)借入先		
		店舗・設備 の老朽化	経営 改善策	利用客 の要望	経営者 の交代	その他	不詳	自己 資金	自己資金 と借入	借入	不詳	国民生活 金融公庫	その他	不詳
総数	328	204	76	9	4	28	7	68	125	110	25	146	101	9
借入先														
国民生活金融公庫	146	94	35	3	3	8	3	...	76	70	...	...	...	...
その他	101	61	25	3	1	9	2	...	54	47	...	...	...	...
不詳	102	63	21	3	1	11	3	...	4	5	...	...	...	...
1日平均客数														
50人未満	143	96	26	1	2	14	4	31	52	47	13	70	32	3
50～100	94	57	26	3	2	3	3	14	39	32	9	44	31	2
100～200	51	25	16	2	-	8	-	13	15	21	2	21	17	2
200人以上	38	24	8	3	-	3	-	10	19	8	1	9	19	2
不詳	2	2	-	-	-	-	-	-	-	2	-	2	2	-
経営者の年齢														
30歳未満	2	1	1	-	-	-	-	-	-	1	1	1	-	-
30～39歳	11	3	5	1	-	2	-	-	5	6	-	7	4	-
40～49歳	58	40	12	2	-	3	1	8	25	24	1	33	19	1
50～59歳	115	65	34	2	1	12	1	17	54	34	10	56	39	3
60～70歳	118	84	20	4	1	7	2	38	34	37	9	37	34	5
70歳以上	21	9	3	-	2	4	3	5	7	6	3	10	5	-
不詳	3	2	1	-	-	-	-	-	-	2	1	2	-	-

注：借入先は重複回答	構成割合													
	過去3年間 設備投資 実績あり	(再掲)設備投資の主な理由						(再掲)主な資金の調達方法				(再掲)借入先		
		店舗・設備 の老朽化	経営 改善策	利用客 の要望	経営者 の交代	その他	不詳	自己 資金	自己資金 と借入	借入	不詳	国民生活 金融公庫	その他	不詳
総数	100.0	62.2	23.2	2.7	1.2	8.5	2.1	20.7	38.1	33.5	7.6	44.5	30.8	2.7
借入先														
国民生活金融公庫	100.0	64.4	24.0	2.1	2.1	5.5	2.1	...	52.1	47.9	...	...	...	...
その他	100.0	60.4	24.8	3.0	1.0	8.9	2.0	...	53.5	46.5	...	...	...	...
不詳	100.0	61.8	20.6	2.9	1.0	10.8	2.9	...	3.9	4.9	...	...	...	...
1日平均客数														
50人未満	100.0	67.1	18.2	0.7	1.4	9.8	2.8	21.7	36.4	32.9	9.1	49.0	22.4	2.1
50～100	100.0	60.6	27.7	3.2	2.1	3.2	3.2	14.9	41.5	34.0	9.6	46.8	33.0	2.1
100～200	100.0	49.0	31.4	3.9	-	15.7	-	25.5	29.4	41.2	3.9	41.2	33.3	3.9
200人以上	100.0	63.2	21.1	7.9	-	7.9	-	26.3	50.0	21.1	2.6	23.7	50.0	5.3
不詳	100.0	100.0	-	-	-	-	-	-	-	100.0	-	100.0	100.0	-
経営者の年齢														
30歳未満	100.0	50.0	50.0	-	-	-	-	-	-	50.0	50.0	50.0	-	-
30～39歳	100.0	27.3	45.5	9.1	-	18.2	-	-	45.5	54.5	-	63.6	36.4	-
40～49歳	100.0	69.0	20.7	3.4	-	5.2	1.7	13.8	43.1	41.4	1.7	56.9	32.8	1.7
50～59歳	100.0	56.5	29.6	1.7	0.9	10.4	0.9	14.8	47.0	29.6	8.7	48.7	33.9	2.6
60～70歳	100.0	71.2	16.9	3.4	0.8	5.9	1.7	32.2	28.8	31.4	7.6	31.4	28.8	4.2
70歳以上	100.0	42.9	14.3	-	9.5	19.0	14.3	23.8	33.3	28.6	14.3	47.6	23.8	-
不詳	100.0	66.7	33.3	-	-	-	-	-	-	66.7	33.3	66.7	-	-

第30表 施設数・構成割合、設備投資予定×営業形態－経営主体－創業年－立地条件－従業員の規模－地域別

	実 数													
	総数	向こう3年 間の設備投 資予定あり	(再掲) 予定内容					(再掲) 資金調達予定 (重複回答)				予定 なし	不詳	
			施設の 新・改築	施設の 改装	設備の新・ 増設、更新	その他	不詳	自己 資金	国民生活 金融公庫	その他 借入	不詳			
総数	689	230	47	105	59	10	9	78	135	69	17	448	11	
営業 形 態	大衆(ファミリー) 食堂	234	72	12	36	17	4	3	28	46	18	8	159	3
	ディナーレストラン	2	2	-	1	1	-	-	1	1	-	-	-	-
	専門料理店(日本料理)	201	68	16	32	16	4	-	28	34	24	2	130	3
	専門料理店(西洋料理)	29	9	2	4	3	-	-	4	3	3	2	19	1
	専門料理店(東洋料理)	28	16	6	4	3	1	2	3	10	7	2	11	1
	昼食事・夜居酒屋	90	34	6	15	9	1	3	5	27	10	-	54	2
	その他	104	29	5	13	10	-	1	9	14	7	3	74	1
不詳	1	-	-	-	-	-	-	-	-	-	-	1	-	
経 営 主 体	個人経営	385	115	20	52	32	5	6	29	81	28	8	264	6
	株式会社	79	42	14	15	10	1	2	22	20	15	1	35	2
	有限会社	218	71	13	38	15	4	1	26	33	25	8	144	3
	その他	7	2	-	-	2	-	-	1	1	1	-	5	-
	不詳	-	-	-	-	-	-	-	-	-	-	-	-	-
創 業 年	平成元年以降	106	34	11	12	8	2	1	12	23	12	3	71	1
	昭和50～63年	206	61	11	27	20	1	2	16	37	23	5	141	4
	昭和元年～49年	333	120	22	59	28	5	6	41	68	31	9	207	6
	大正期以前	42	14	3	7	3	1	-	9	6	3	-	28	-
	不詳	2	1	-	-	-	1	-	-	1	-	-	1	-
立 地 条 件	商業地区	360	128	25	55	37	6	5	41	76	36	9	229	3
	住宅地区	155	41	9	24	7	-	1	13	25	9	4	110	4
	工場・オフィス街	11	4	-	2	1	1	-	1	2	1	-	7	-
	郊外の幹線道路沿い	102	36	8	14	9	3	2	14	20	15	2	64	2
	複合施設内	17	5	2	2	-	-	1	2	2	2	1	12	-
	その他	42	15	3	7	5	-	-	7	9	5	1	25	2
	不詳	2	1	-	1	-	-	-	-	1	1	-	1	-
従 業 者 の 規 模	1人	10	1	-	1	-	-	-	-	-	-	1	9	-
	2人	95	19	5	9	3	-	2	3	14	4	2	75	1
	3人	71	23	4	10	7	1	1	8	17	4	-	48	-
	4人	75	23	5	13	4	-	1	7	13	8	1	52	-
	5～9人	243	87	18	38	24	3	4	24	57	21	8	152	4
	10～19人	118	39	5	18	12	4	-	16	19	15	2	77	2
	20人以上	75	38	10	16	9	2	1	20	15	17	3	35	2
	不詳	2	-	-	-	-	-	-	-	-	-	-	-	2
地 域 ブ ロ ッ ク	北海道・東北	60	16	1	11	3	1	-	4	11	4	-	44	-
	関東・甲信越	153	50	16	23	6	2	3	14	27	14	4	101	2
	東海・北陸	116	32	2	18	10	-	2	9	16	10	4	82	2
	近畿	79	32	9	12	9	2	-	14	18	10	2	45	2
	中国・四国	135	43	11	17	12	1	2	17	23	14	3	89	3
	九州	146	57	8	24	19	4	2	20	40	17	4	87	2

第30表 施設数・構成割合、設備投資予定×営業形態－経営主体－創業年－立地条件－従業者の規模－地域別の構成割合

	総数	向こう3年 間の設備投 資予定あり	構成割合										予定 なし	不詳
			(再掲) 予定内容					(再掲) 資金調達予定 (重複回答)						
			施設の 新・改築	施設の 改装	設備の新・ 増設、更新	その他	不詳	自己 資金	国民生活 金融公庫	その他 借入	不詳			
総数	100.0	33.4	6.8	15.2	8.6	1.5	1.3	11.3	19.6	10.0	2.5	65.0	1.6	
営業 形態	大衆(ファミリー)食堂	100.0	30.8	5.1	15.4	7.3	1.7	1.3	12.0	19.7	7.7	3.4	67.9	1.3
	ディナーレストラン	100.0	100.0	-	50.0	50.0	-	-	50.0	50.0	-	-	-	-
	専門料理店(日本料理)	100.0	33.8	8.0	15.9	8.0	2.0	-	13.9	16.9	11.9	1.0	64.7	1.5
	専門料理店(西洋料理)	100.0	31.0	6.9	13.8	10.3	-	-	13.8	10.3	10.3	6.9	65.5	3.4
	専門料理店(東洋料理)	100.0	57.1	21.4	14.3	10.7	3.6	7.1	10.7	35.7	25.0	7.1	39.3	3.6
	昼食事・夜居酒屋	100.0	37.8	6.7	16.7	10.0	1.1	3.3	5.6	30.0	11.1	-	60.0	2.2
	その他	100.0	27.9	4.8	12.5	9.6	-	1.0	8.7	13.5	6.7	2.9	71.2	1.0
不詳	100.0	-	-	-	-	-	-	-	-	-	-	100.0	-	
経営 主体	個人経営	100.0	29.9	5.2	13.5	8.3	1.3	1.6	7.5	21.0	7.3	2.1	68.6	1.6
	株式会社	100.0	53.2	17.7	19.0	12.7	1.3	2.5	27.8	25.3	19.0	1.3	44.3	2.5
	有限会社	100.0	32.6	6.0	17.4	6.9	1.8	0.5	11.9	15.1	11.5	3.7	66.1	1.4
	その他	100.0	28.6	-	-	28.6	-	-	14.3	14.3	14.3	-	71.4	-
	不詳	-	-	-	-	-	-	-	-	-	-	-	-	-
創業 年	平成元年以降	100.0	32.1	10.4	11.3	7.5	1.9	0.9	11.3	21.7	11.3	2.8	67.0	0.9
	昭和50～63年	100.0	29.6	5.3	13.1	9.7	0.5	1.0	7.8	18.0	11.2	2.4	68.4	1.9
	昭和元年～49年	100.0	36.0	6.6	17.7	8.4	1.5	1.8	12.3	20.4	9.3	2.7	62.2	1.8
	大正期以前	100.0	33.3	7.1	16.7	7.1	2.4	-	21.4	14.3	7.1	-	66.7	-
	不詳	100.0	50.0	-	-	-	50.0	-	-	50.0	-	-	50.0	-
立地 条件	商業地区	100.0	35.6	6.9	15.3	10.3	1.7	1.4	11.4	21.1	10.0	2.5	63.6	0.8
	住宅地区	100.0	26.5	5.8	15.5	4.5	-	0.6	8.4	16.1	5.8	2.6	71.0	2.6
	工場・オフィス街	100.0	36.4	-	18.2	9.1	9.1	-	9.1	18.2	9.1	-	63.6	-
	郊外の幹線道路沿い	100.0	35.3	7.8	13.7	8.8	2.9	2.0	13.7	19.6	14.7	2.0	62.7	2.0
	複合施設内	100.0	29.4	11.8	11.8	-	-	5.9	11.8	11.8	11.8	5.9	70.6	-
	その他	100.0	35.7	7.1	16.7	11.9	-	-	16.7	21.4	11.9	2.4	59.5	4.8
不詳	100.0	50.0	-	50.0	-	-	-	-	50.0	50.0	-	50.0	-	
従業 者の 規模	1人	100.0	10.0	-	10.0	-	-	-	-	-	-	10.0	90.0	-
	2人	100.0	20.0	5.3	9.5	3.2	-	2.1	3.2	14.7	4.2	2.1	78.9	1.1
	3人	100.0	32.4	5.6	14.1	9.9	1.4	1.4	11.3	23.9	5.6	-	67.6	-
	4人	100.0	30.7	6.7	17.3	5.3	-	1.3	9.3	17.3	10.7	1.3	69.3	-
	5～9人	100.0	35.8	7.4	15.6	9.9	1.2	1.6	9.9	23.5	8.6	3.3	62.6	1.6
	10～19人	100.0	33.1	4.2	15.3	10.2	3.4	-	13.6	16.1	12.7	1.7	65.3	1.7
	20人以上	100.0	50.7	13.3	21.3	12.0	2.7	1.3	26.7	20.0	22.7	4.0	46.7	2.7
不詳	100.0	-	-	-	-	-	-	-	-	-	-	-	100.0	
地域 ブ ック	北海道・東北	100.0	26.7	1.7	18.3	5.0	1.7	-	6.7	18.3	6.7	-	73.3	-
	関東・甲信越	100.0	32.7	10.5	15.0	3.9	1.3	2.0	9.2	17.6	9.2	2.6	66.0	1.3
	東海・北陸	100.0	27.6	1.7	15.5	8.6	-	1.7	7.8	13.8	8.6	3.4	70.7	1.7
	近畿	100.0	40.5	11.4	15.2	11.4	2.5	-	17.7	22.8	12.7	2.5	57.0	2.5
	中国・四国	100.0	31.9	8.1	12.6	8.9	0.7	1.5	12.6	17.0	10.4	2.2	65.9	2.2
	九州	100.0	39.0	5.5	16.4	13.0	2.7	1.4	13.7	27.4	11.6	2.7	59.6	1.4

第31表 施設数・構成割合、設備投資予定の主な理由×営業形態－経営主体－創業年－立地条件－従業員の規模－地域ブロック別

	実 数							構成割合							
	総数	(再掲) 設備投資予定の主な理由						総数	(再掲) 設備投資予定の主な理由						
		店舗・設備 の老朽化	経営 改善策	利用客 の要望	経営者 の交代	その他	不詳		店舗・設備 の老朽化	経営 改善策	利用客 の要望	経営者 の交代	その他	不詳	
総数	689	121	72	6	3	11	17	100.0	17.6	10.4	0.9	0.4	1.6	2.5	
営業 形態	大衆(ファミリー)食堂	234	37	19	1	2	5	8	100.0	15.8	8.1	0.4	0.9	2.1	3.4
	ディナーレストラン	2	1	1	-	-	-	-	100.0	50.0	50.0	-	-	-	-
	専門料理店(日本料理)	201	34	23	3	-	5	3	100.0	16.9	11.4	1.5	-	2.5	1.5
	専門料理店(西洋料理)	29	6	2	-	-	-	1	100.0	20.7	6.9	-	-	-	3.4
	専門料理店(東洋料理)	28	8	5	-	1	-	2	100.0	28.6	17.9	-	3.6	-	7.1
	昼食事・夜居酒屋	90	20	13	-	-	-	1	100.0	22.2	14.4	-	-	-	1.1
	その他	104	15	9	2	-	1	2	100.0	14.4	8.7	1.9	-	1.0	1.9
不詳	1	-	-	-	-	-	-	100.0	-	-	-	-	-	-	
経営 主体	個人経営	385	61	37	1	1	3	12	100.0	15.8	9.6	0.3	0.3	0.8	3.1
	株式会社	79	28	12	1	-	1	-	100.0	35.4	15.2	1.3	-	1.3	-
	有限会社	218	31	22	4	2	7	5	100.0	14.2	10.1	1.8	0.9	3.2	2.3
	その他	7	1	1	-	-	-	-	100.0	14.3	14.3	-	-	-	-
	不詳	-	-	-	-	-	-	-	-	-	-	-	-	-	-
創業 年	平成元年以降	106	14	13	2	1	2	2	100.0	13.2	12.3	1.9	0.9	1.9	1.9
	昭和50～63年	206	34	19	1	1	1	5	100.0	16.5	9.2	0.5	0.5	0.5	2.4
	昭和元年～49年	333	65	34	3	1	8	9	100.0	19.5	10.2	0.9	0.3	2.4	2.7
	大正期以前	42	8	5	-	-	-	1	100.0	19.0	11.9	-	-	-	2.4
	不詳	2	-	1	-	-	-	-	100.0	-	50.0	-	-	-	-
立地 条件	商業地区	360	66	41	3	3	8	7	100.0	18.3	11.4	0.8	0.8	2.2	1.9
	住宅地区	155	19	12	1	-	2	7	100.0	12.3	7.7	0.6	-	1.3	4.5
	工場・オフィス街	11	3	1	-	-	-	-	100.0	27.3	9.1	-	-	-	-
	郊外の幹線道路沿い	102	20	14	-	-	1	1	100.0	19.6	13.7	-	-	1.0	1.0
	複合施設内	17	2	2	-	-	-	1	100.0	11.8	11.8	-	-	-	5.9
	その他	42	10	2	2	-	-	1	100.0	23.8	4.8	4.8	-	-	2.4
	不詳	2	1	-	-	-	-	-	100.0	50.0	-	-	-	-	-
従業 者の 規模	1人	10	-	-	-	-	-	1	100.0	-	-	-	-	-	10.0
	2人	95	10	6	-	-	1	2	100.0	10.5	6.3	-	-	1.1	2.1
	3人	71	14	6	-	1	1	1	100.0	19.7	8.5	-	1.4	1.4	1.4
	4人	75	13	4	1	-	2	3	100.0	17.3	5.3	1.3	-	2.7	4.0
	5～9人	243	48	27	1	-	2	9	100.0	19.8	11.1	0.4	-	0.8	3.7
	10～19人	118	17	14	3	1	3	1	100.0	14.4	11.9	2.5	0.8	2.5	0.8
	20人以上	75	19	15	1	1	2	-	100.0	25.3	20.0	1.3	1.3	2.7	-
	不詳	2	-	-	-	-	-	-	100.0	-	-	-	-	-	-
地 域 ブ ロ ック	北海道・東北	60	10	6	-	-	-	-	100.0	16.7	10.0	-	-	-	-
	関東・甲信越	153	22	15	2	-	6	5	100.0	14.4	9.8	1.3	-	3.9	3.3
	東海・北陸	116	18	6	2	-	1	5	100.0	15.5	5.2	1.7	-	0.9	4.3
	近畿	79	19	11	-	-	-	2	100.0	24.1	13.9	-	-	-	2.5
	中国・四国	135	23	11	2	1	3	3	100.0	17.0	8.1	1.5	0.7	2.2	2.2
	九州	146	29	23	-	2	1	2	100.0	19.9	15.8	-	1.4	0.7	1.4



第32表 施設数・構成割合、設備投資予定ありの主な内容－理由×資金調達予定先－1日平均客数－経営者の年齢別

注：調達先は重複回答	実数											
	向こう3年 間に投資 予定あり	(再掲) 主な設備投資予定内容					(再掲) 設備投資予定の主な理由					
		施設の 新・改築	施設の 改装	設備の新・ 増設、更新	その他	不詳	店舗・設備 の老朽化	経営 改善策	利用客 の要望	経営者 の交代	その他	不詳
総数	230	47	105	59	10	9	121	72	6	3	11	17
調達先												
自己資金	78	25	28	20	4	1	47	20	1	2	7	1
国民生活金融公庫	135	29	61	33	7	5	76	49	1	3	3	3
その他借入	69	16	31	17	3	2	36	21	4	1	4	3
不詳	17	2	10	3	-	2	3	3	-	-	-	11
1日平均客数												
50人未満	93	16	51	20	3	3	43	34	2	1	5	8
50～100	66	11	23	22	4	6	33	19	2	2	4	6
100～200	42	11	21	7	3	-	26	11	1	-	2	2
200人以上	28	9	10	9	-	-	19	8	1	-	-	-
不詳	1	-	-	1	-	-	-	-	-	-	-	1
経営者の年齢												
30歳未満	1	-	-	1	-	-	-	1	-	-	-	-
30～39歳	10	4	5	-	1	-	3	6	1	-	-	-
40～49歳	40	12	11	14	2	1	19	16	3	-	2	-
50～59歳	79	19	33	22	2	3	46	21	2	-	5	5
60～70歳	84	11	45	19	4	5	47	23	-	2	3	9
70歳以上	15	1	10	3	1	-	6	5	-	1	1	2
不詳	1	-	1	-	-	-	-	-	-	-	-	1

注：調達先は重複回答	構成割合											
	向こう3年 間に投資 予定あり	(再掲) 主な設備投資予定内容					(再掲) 設備投資予定の主な理由					
		施設の 新・改築	施設の 改装	設備の新・ 増設、更新	その他	不詳	店舗・設備 の老朽化	経営 改善策	利用客 の要望	経営者 の交代	その他	不詳
総数	100.0	20.4	45.7	25.7	4.3	3.9	52.6	31.3	2.6	1.3	4.8	7.4
調達先												
自己資金	100.0	32.1	35.9	25.6	5.1	1.3	60.3	25.6	1.3	2.6	9.0	1.3
国民生活金融公庫	100.0	21.5	45.2	24.4	5.2	3.7	56.3	36.3	0.7	2.2	2.2	2.2
その他借入	100.0	23.2	44.9	24.6	4.3	2.9	52.2	30.4	5.8	1.4	5.8	4.3
不詳	100.0	11.8	58.8	17.6	-	11.8	17.6	17.6	-	-	-	64.7
1日平均客数												
50人未満	100.0	17.2	54.8	21.5	3.2	3.2	46.2	36.6	2.2	1.1	5.4	8.6
50～100	100.0	16.7	34.8	33.3	6.1	9.1	50.0	28.8	3.0	3.0	6.1	9.1
100～200	100.0	26.2	50.0	16.7	7.1	-	61.9	26.2	2.4	-	4.8	4.8
200人以上	100.0	32.1	35.7	32.1	-	-	67.9	28.6	3.6	-	-	-
不詳	100.0	-	-	100.0	-	-	-	-	-	-	-	100.0
経営者の年齢												
30歳未満	100.0	-	-	100.0	-	-	-	100.0	-	-	-	-
30～39歳	100.0	40.0	50.0	-	10.0	-	30.0	60.0	10.0	-	-	-
40～49歳	100.0	30.0	27.5	35.0	5.0	2.5	47.5	40.0	7.5	-	5.0	-
50～59歳	100.0	24.1	41.8	27.8	2.5	3.8	58.2	26.6	2.5	-	6.3	6.3
60～70歳	100.0	13.1	53.6	22.6	4.8	6.0	56.0	27.4	-	2.4	3.6	10.7
70歳以上	100.0	6.7	66.7	20.0	6.7	-	40.0	33.3	-	6.7	6.7	13.3
不詳	100.0	-	100.0	-	-	-	-	-	-	-	-	100.0

第33表 施設数・構成割合、設備投資予定ありの資金調達予定先×1日平均客数－経営者の年齢別

	実 数					構成割合				
	向こう3年 間に投資 予定あり	(再掲) 資金調達予定先 (重複回答)				向こう3年 間に投資 予定あり	(再掲) 資金調達予定先 (重複回答)			
		自己 資金	国民生活 金融公庫	その他 借入	不詳		自己 資金	国民生活 金融公庫	その他 借入	不詳
総数	230	78	135	69	17	100.0	33.9	58.7	30.0	7.4
1日 平均 客 数										
50人未満	93	27	68	21	5	100.0	29.0	73.1	22.6	5.4
50～100	66	19	35	21	7	100.0	28.8	53.0	31.8	10.6
100～200	42	17	24	13	3	100.0	40.5	57.1	31.0	7.1
200人以上	28	15	8	14	1	100.0	53.6	28.6	50.0	3.6
不詳	1	-	-	-	1	100.0	-	-	-	100.0
経 営 者 の 年 齢										
30歳未満	1	1	1	-	-	100.0	100.0	100.0	-	-
30～39歳	10	2	7	3	-	100.0	20.0	70.0	30.0	-
40～49歳	40	13	21	18	1	100.0	32.5	52.5	45.0	2.5
50～59歳	79	27	53	20	8	100.0	34.2	67.1	25.3	10.1
60～70歳	84	31	44	26	6	100.0	36.9	52.4	31.0	7.1
70歳以上	15	4	9	2	1	100.0	26.7	60.0	13.3	6.7
不詳	1	-	-	-	1	100.0	-	-	-	100.0

第34表 施設数・構成割合、ごみ減量化・リサイクル実施状況×営業形態－経営主体－FC等加入状況－立地条件－従業員の規模－1日平均客数－地域ブロック別

		実 数														
		総数	リサイクル等 実施あり	(再掲)実施方法(重複回答)						リサイクル等 実施なし	(再掲)理由(重複回答)					不詳
				量の選択	業者と提携	ごみの分別	食器再利用	その他	不詳		手間がかかる	費用不足	方法不明	その他	不詳	
総数		689	497	54	99	422	100	18	5	189	81	48	45	28	24	3
営業 形態	大衆(ファミリー)食堂	234	171	24	33	144	45	8	2	63	21	14	16	10	10	-
	ディナーレストラン	2	1	-	-	1	-	-	-	1	-	-	1	-	-	-
	専門料理店(日本料理)	201	142	10	39	119	23	4	2	59	27	15	13	8	8	-
	専門料理店(西洋料理)	29	23	3	2	21	5	1	-	6	3	2	-	-	1	-
	専門料理店(東洋料理)	28	20	-	4	16	5	-	1	8	5	1	3	-	1	-
	昼食事・夜居酒屋	90	65	10	14	56	9	3	-	23	9	5	6	4	2	2
	その他	104	75	7	7	65	13	2	-	28	16	11	6	5	2	1
不詳	1	-	-	-	-	-	-	-	1	-	-	-	1	-	-	
経営 主体	個人経営	385	278	34	39	241	63	15	3	105	40	26	25	18	15	2
	株式会社	79	55	4	15	46	9	2	-	24	11	5	8	3	2	-
	有限会社	218	158	16	44	130	26	1	2	59	29	17	12	7	7	1
	その他	7	6	-	1	5	2	-	-	1	1	-	-	-	-	-
	不詳	-	-	-	-	-	-	-	-	-	-	-	-	-	-	-
FC 加入	加入している	22	14	5	3	13	4	-	-	8	5	2	2	2	-	-
	加入していない	665	482	49	96	408	96	18	5	180	76	46	43	25	24	3
	不詳	2	1	-	-	1	-	-	-	1	-	-	-	1	-	-
立地 条件	商業地区	360	253	20	53	214	55	4	3	106	45	30	22	12	15	1
	住宅地区	155	119	20	21	101	19	10	2	34	14	11	9	6	3	2
	工場・オフィス街	11	6	-	1	4	3	-	-	5	2	1	2	1	2	-
	郊外の幹線道路沿い	102	74	11	10	69	17	3	-	28	8	4	11	5	3	-
	複合施設内	17	14	2	3	11	3	-	-	3	3	1	-	-	-	-
	その他	42	29	1	10	22	3	1	-	13	9	1	1	4	1	-
不詳	2	2	-	1	1	-	-	-	-	-	-	-	-	-	-	
従業 者の 規模	1人	10	6	1	-	5	-	-	1	4	1	3	1	-	-	-
	2人	95	68	11	7	56	12	4	-	27	11	5	5	5	4	-
	3人	71	50	3	4	44	10	1	1	20	13	3	3	3	2	1
	4人	75	52	3	13	43	16	-	-	23	9	6	6	2	4	-
	5～9人	243	180	22	34	152	37	10	2	62	18	13	15	13	10	1
	10～19人	118	91	8	24	80	20	1	1	27	18	11	9	2	1	-
	20人以上	75	49	6	17	41	5	1	-	26	11	7	6	3	3	-
不詳	2	1	-	-	1	-	1	-	-	-	-	-	-	-	1	
1日 平均 客数	50人未満	334	235	24	36	205	39	8	4	97	38	21	23	15	13	2
	50～100	178	135	16	33	114	23	7	-	43	19	14	9	7	8	-
	100～200	119	84	10	18	67	28	1	-	35	18	9	8	4	2	-
	200人以上	52	39	4	12	33	9	2	1	13	6	4	5	1	1	-
	不詳	6	4	-	-	3	1	-	-	1	-	-	-	1	-	1
地域 ブ ロッ ク	北海道・東北	60	45	3	7	42	11	1	-	15	3	1	7	4	1	-
	関東・甲信越	153	112	21	21	94	16	7	-	41	21	10	11	7	3	-
	東海・北陸	116	84	6	19	70	11	4	1	30	15	11	6	3	2	2
	近畿	79	50	5	19	40	18	-	1	29	14	7	4	5	3	-
	中国・四国	135	96	9	13	80	22	4	1	38	14	13	8	6	7	1
	九州	146	110	10	20	96	22	2	2	36	14	6	9	3	8	-

第34表 施設数・構成割合、ごみ減量化・リサイクル実施状況×営業形態－経営主体－FC等加入状況－立地条件－従業員の規模－1日平均客数－地域ブロック別

	構成割合															
	総数	リサイクル等 実施あり	(再掲)実施方法(重複回答)						リサイクル等 実施なし	(再掲)理由(重複回答)					不詳	
			量の選択	業者と提携	ごみの分別	食器再利用	その他	不詳		手間がかかる	費用不足	方法不明	その他	不詳		
総数	100.0	72.1	7.8	14.4	61.2	14.5	2.6	0.7	27.4	11.8	7.0	6.5	4.1	3.5	0.4	
営業 形態	大衆(ファミリー)食堂	100.0	73.1	10.3	14.1	61.5	19.2	3.4	0.9	26.9	9.0	6.0	6.8	4.3	4.3	-
	ディナーレストラン	100.0	50.0	-	-	50.0	-	-	-	50.0	-	-	50.0	-	-	-
	専門料理店(日本料理)	100.0	70.6	5.0	19.4	59.2	11.4	2.0	1.0	29.4	13.4	7.5	6.5	4.0	4.0	-
	専門料理店(西洋料理)	100.0	79.3	10.3	6.9	72.4	17.2	3.4	-	20.7	10.3	6.9	-	-	3.4	-
	専門料理店(東洋料理)	100.0	71.4	-	14.3	57.1	17.9	-	3.6	28.6	17.9	3.6	10.7	-	3.6	-
	昼食事・夜居酒屋	100.0	72.2	11.1	15.6	62.2	10.0	3.3	-	25.6	10.0	5.6	6.7	4.4	2.2	2.2
	その他	100.0	72.1	6.7	6.7	62.5	12.5	1.9	-	26.9	15.4	10.6	5.8	4.8	1.9	1.0
不詳	100.0	-	-	-	-	-	-	-	100.0	-	-	-	100.0	-	-	
経営 主体	個人経営	100.0	72.2	8.8	10.1	62.6	16.4	3.9	0.8	27.3	10.4	6.8	6.5	4.7	3.9	0.5
	株式会社	100.0	69.6	5.1	19.0	58.2	11.4	2.5	-	30.4	13.9	6.3	10.1	3.8	2.5	-
	有限会社	100.0	72.5	7.3	20.2	59.6	11.9	0.5	0.9	27.1	13.3	7.8	5.5	3.2	3.2	0.5
	その他	100.0	85.7	-	14.3	71.4	28.6	-	-	14.3	14.3	-	-	-	-	-
	不詳	-	-	-	-	-	-	-	-	-	-	-	-	-	-	-
FC 加入	加入している	100.0	63.6	22.7	13.6	59.1	18.2	-	-	36.4	22.7	9.1	9.1	9.1	-	-
	加入していない	100.0	72.5	7.4	14.4	61.4	14.4	2.7	0.8	27.1	11.4	6.9	6.5	3.8	3.6	0.5
	不詳	100.0	50.0	-	-	50.0	-	-	-	50.0	-	-	-	50.0	-	-
立地 条件	商業地区	100.0	70.3	5.6	14.7	59.4	15.3	1.1	0.8	29.4	12.5	8.3	6.1	3.3	4.2	0.3
	住宅地区	100.0	76.8	12.9	13.5	65.2	12.3	6.5	1.3	21.9	9.0	7.1	5.8	3.9	1.9	1.3
	工場・オフィス街	100.0	54.5	-	9.1	36.4	27.3	-	-	45.5	18.2	9.1	18.2	9.1	18.2	-
	郊外の幹線道路沿い	100.0	72.5	10.8	9.8	67.6	16.7	2.9	-	27.5	7.8	3.9	10.8	4.9	2.9	-
	複合施設内	100.0	82.4	11.8	17.6	64.7	17.6	-	-	17.6	17.6	5.9	-	-	-	-
	その他	100.0	69.0	2.4	23.8	52.4	7.1	2.4	-	31.0	21.4	2.4	2.4	9.5	2.4	-
	不詳	100.0	100.0	-	50.0	50.0	-	-	-	-	-	-	-	-	-	-
従業 者の 規模	1人	100.0	60.0	10.0	-	50.0	-	-	10.0	40.0	10.0	30.0	10.0	-	-	-
	2人	100.0	71.6	11.6	7.4	58.9	12.6	4.2	-	28.4	11.6	5.3	5.3	5.3	4.2	-
	3人	100.0	70.4	4.2	5.6	62.0	14.1	1.4	1.4	28.2	18.3	4.2	4.2	4.2	2.8	1.4
	4人	100.0	69.3	4.0	17.3	57.3	21.3	-	-	30.7	12.0	8.0	8.0	2.7	5.3	-
	5～9人	100.0	74.1	9.1	14.0	62.6	15.2	4.1	0.8	25.5	7.4	5.3	6.2	5.3	4.1	0.4
	10～19人	100.0	77.1	6.8	20.3	67.8	16.9	0.8	0.8	22.9	15.3	9.3	7.6	1.7	0.8	-
	20人以上	100.0	65.3	8.0	22.7	54.7	6.7	1.3	-	34.7	14.7	9.3	8.0	4.0	4.0	-
	不詳	100.0	50.0	-	-	50.0	-	50.0	-	-	-	-	-	-	-	50.0
1日 平均 客 数	50人未満	100.0	70.4	7.2	10.8	61.4	11.7	2.4	1.2	29.0	11.4	6.3	6.9	4.5	3.9	0.6
	50～100	100.0	75.8	9.0	18.5	64.0	12.9	3.9	-	24.2	10.7	7.9	5.1	3.9	4.5	-
	100～200	100.0	70.6	8.4	15.1	56.3	23.5	0.8	-	29.4	15.1	7.6	6.7	3.4	1.7	-
	200人以上	100.0	75.0	7.7	23.1	63.5	17.3	3.8	1.9	25.0	11.5	7.7	9.6	1.9	1.9	-
	不詳	100.0	66.7	-	-	50.0	16.7	-	-	16.7	-	-	-	16.7	-	16.7
地 域 ブ ロ ッ ク	北海道・東北	100.0	75.0	5.0	11.7	70.0	18.3	1.7	-	25.0	5.0	1.7	11.7	6.7	1.7	-
	関東・甲信越	100.0	73.2	13.7	13.7	61.4	10.5	4.6	-	26.8	13.7	6.5	7.2	4.6	2.0	-
	東海・北陸	100.0	72.4	5.2	16.4	60.3	9.5	3.4	0.9	25.9	12.9	9.5	5.2	2.6	1.7	1.7
	近畿	100.0	63.3	6.3	24.1	50.6	22.8	-	1.3	36.7	17.7	8.9	5.1	6.3	3.8	-
	中国・四国	100.0	71.1	6.7	9.6	59.3	16.3	3.0	0.7	28.1	10.4	9.6	5.9	4.4	5.2	0.7
	九州	100.0	75.3	6.8	13.7	65.8	15.1	1.4	1.4	24.7	9.6	4.1	6.2	2.1	5.5	-

第35表 施設数・構成割合、高齢者等に配慮した設備の状況×営業形態－経営主体－立地条件－従業員の規模－1日平均客数－地域ブロック別

	実数										
	総数	高齢者等に 配慮した 設備あり	(再掲)設備の種類(重複回答)					その他	不詳	高齢者等に 配慮した 設備なし	不詳
			段差解消 設備	階段に 手すり設置	車椅子用 トイレ設置	車椅子用 駐車スペース					
総数	689	188	127	83	30	68	18	-	499	2	
営業 形態	大衆(ファミリー)食堂	234	64	49	23	9	25	4	-	170	-
	ディナーレストラン	2	-	-	-	-	-	-	-	2	-
	専門料理店(日本料理)	201	67	38	37	10	24	12	-	134	-
	専門料理店(西洋料理)	29	10	9	5	2	4	-	-	19	-
	専門料理店(東洋料理)	28	9	5	4	-	3	-	-	19	-
	昼食事・夜居酒屋	90	16	8	9	3	4	1	-	73	1
	その他	104	22	18	5	6	8	1	-	81	1
不詳	1	-	-	-	-	-	-	-	1	-	
経営 主体	個人経営	385	66	42	27	5	22	7	-	318	1
	株式会社	79	39	28	21	12	18	2	-	40	-
	有限会社	218	80	56	33	12	27	9	-	137	1
	その他	7	3	1	2	1	1	-	-	4	-
	不詳	-	-	-	-	-	-	-	-	-	-
立地 条件	商業地区	360	85	54	45	7	26	10	-	275	-
	住宅地区	155	38	26	14	7	11	5	-	115	2
	工場・オフィス街	11	2	2	2	-	-	-	-	9	-
	郊外の幹線道路沿い	102	41	30	13	9	25	2	-	61	-
	複合施設内	17	10	8	3	3	4	-	-	7	-
	その他	42	10	6	5	4	2	1	-	32	-
不詳	2	2	1	1	-	-	-	-	-	-	
従業 者の 規模	1人	10	1	1	-	-	-	-	-	9	-
	2人	95	4	4	-	-	2	-	-	91	-
	3人	71	9	7	2	-	4	2	-	62	-
	4人	75	12	7	3	-	1	1	-	63	-
	5～9人	243	70	45	32	8	23	6	-	172	1
	10～19人	118	55	38	29	14	24	4	-	63	-
	20人以上	75	37	25	17	8	14	5	-	38	-
	不詳	2	-	-	-	-	-	-	-	1	1
1日 平均 客数	50人未満	334	62	35	27	4	20	10	-	271	1
	50～100	178	56	42	25	11	17	2	-	122	-
	100～200	119	47	33	25	7	21	6	-	72	-
	200人以上	52	23	17	6	8	10	-	-	29	-
	不詳	6	-	-	-	-	-	-	-	5	1
地域 ブ ロ ック	北海道・東北	60	13	9	8	4	7	1	-	47	-
	関東・甲信越	153	52	35	20	7	21	7	-	101	-
	東海・北陸	116	33	26	13	4	9	3	-	81	2
	近畿	79	26	17	19	4	10	3	-	53	-
	中国・四国	135	27	18	9	3	14	1	-	108	-
	九州	146	37	22	14	8	7	3	-	109	-

第35表 施設数・構成割合、高齢者等に配慮した設備の状況×営業形態－経営主体－立地条件－従業員の規模－1日平均客数－地域ブロック別

	構成割合										
	総数	高齢者等に 配慮した 設備あり	(再掲)設備の種類(重複回答)						高齢者等に 配慮した 設備なし	不詳	
			段差解消 設備	階段に 手すり設置	車椅子用 トイレ設置	車椅子用 駐車スペース	その他	不詳			
総数	100.0	27.3	18.4	12.0	4.4	9.9	2.6	-	72.4	0.3	
営業 形態	大衆(ファミリー)食堂	100.0	27.4	20.9	9.8	3.8	10.7	1.7	-	72.6	-
	ディナーレストラン	100.0	-	-	-	-	-	-	-	100.0	-
	専門料理店(日本料理)	100.0	33.3	18.9	18.4	5.0	11.9	6.0	-	66.7	-
	専門料理店(西洋料理)	100.0	34.5	31.0	17.2	6.9	13.8	-	-	65.5	-
	専門料理店(東洋料理)	100.0	32.1	17.9	14.3	-	10.7	-	-	67.9	-
	昼食事・夜居酒屋	100.0	17.8	8.9	10.0	3.3	4.4	1.1	-	81.1	1.1
	その他	100.0	21.2	17.3	4.8	5.8	7.7	1.0	-	77.9	1.0
不詳	100.0	-	-	-	-	-	-	-	100.0	-	
経営 主体	個人経営	100.0	17.1	10.9	7.0	1.3	5.7	1.8	-	82.6	0.3
	株式会社	100.0	49.4	35.4	26.6	15.2	22.8	2.5	-	50.6	-
	有限会社	100.0	36.7	25.7	15.1	5.5	12.4	4.1	-	62.8	0.5
	その他	100.0	42.9	14.3	28.6	14.3	14.3	-	-	57.1	-
	不詳	-	-	-	-	-	-	-	-	-	-
立地 条件	商業地区	100.0	23.6	15.0	12.5	1.9	7.2	2.8	-	76.4	-
	住宅地区	100.0	24.5	16.8	9.0	4.5	7.1	3.2	-	74.2	1.3
	工場・オフィス街	100.0	18.2	18.2	18.2	-	-	-	-	81.8	-
	郊外の幹線道路沿い	100.0	40.2	29.4	12.7	8.8	24.5	2.0	-	59.8	-
	複合施設内	100.0	58.8	47.1	17.6	17.6	23.5	-	-	41.2	-
	その他	100.0	23.8	14.3	11.9	9.5	4.8	2.4	-	76.2	-
不詳	100.0	100.0	50.0	50.0	-	-	-	-	-	-	
従業 者の 規 模	1人	100.0	10.0	10.0	-	-	-	-	-	90.0	-
	2人	100.0	4.2	4.2	-	-	2.1	-	-	95.8	-
	3人	100.0	12.7	9.9	2.8	-	5.6	2.8	-	87.3	-
	4人	100.0	16.0	9.3	4.0	-	1.3	1.3	-	84.0	-
	5～9人	100.0	28.8	18.5	13.2	3.3	9.5	2.5	-	70.8	0.4
	10～19人	100.0	46.6	32.2	24.6	11.9	20.3	3.4	-	53.4	-
	20人以上	100.0	49.3	33.3	22.7	10.7	18.7	6.7	-	50.7	-
	不詳	100.0	-	-	-	-	-	-	-	50.0	50.0
1日 平 均 客 数	50人未満	100.0	18.6	10.5	8.1	1.2	6.0	3.0	-	81.1	0.3
	50～100	100.0	31.5	23.6	14.0	6.2	9.6	1.1	-	68.5	-
	100～200	100.0	39.5	27.7	21.0	5.9	17.6	5.0	-	60.5	-
	200人以上	100.0	44.2	32.7	11.5	15.4	19.2	-	-	55.8	-
	不詳	100.0	-	-	-	-	-	-	-	83.3	16.7
地 域 ブ ロ ッ ク	北海道・東北	100.0	21.7	15.0	13.3	6.7	11.7	1.7	-	78.3	-
	関東・甲信越	100.0	34.0	22.9	13.1	4.6	13.7	4.6	-	66.0	-
	東海・北陸	100.0	28.4	22.4	11.2	3.4	7.8	2.6	-	69.8	1.7
	近畿	100.0	32.9	21.5	24.1	5.1	12.7	3.8	-	67.1	-
	中国・四国	100.0	20.0	13.3	6.7	2.2	10.4	0.7	-	80.0	-
	九州	100.0	25.3	15.1	9.6	5.5	4.8	2.1	-	74.7	-

第36表 施設数・構成割合、サービス等状況×営業形態－経営主体－FC等加入状況－立地条件－従業者の規模－1日平均客数－地域ブロック別

	実数						構成割合						
	総数	サービス内容(重複回答)				不詳	総数	サービス内容(重複回答)				不詳	
		高齢者等 メニュー工夫	カロリー 表示	割引等 価格サービス	補助犬 使用者サービス			高齢者等 メニュー工夫	カロリー 表示	割引等 価格サービス	補助犬 使用者サービス		
総数	689	244	90	246	20	240	100.0	35.4	13.1	35.7	2.9	34.8	
営業 形態	大衆(ファミリー)食堂	234	83	40	63	7	88	100.0	35.5	17.1	26.9	3.0	37.6
	ディナーレストラン	2	1	-	-	-	1	100.0	50.0	-	-	-	50.0
	専門料理店(日本料理)	201	87	22	85	8	59	100.0	43.3	10.9	42.3	4.0	29.4
	専門料理店(西洋料理)	29	10	4	14	1	9	100.0	34.5	13.8	48.3	3.4	31.0
	専門料理店(東洋料理)	28	13	5	13	1	5	100.0	46.4	17.9	46.4	3.6	17.9
	昼食事・夜居酒屋	90	24	10	34	2	33	100.0	26.7	11.1	37.8	2.2	36.7
	その他	104	26	9	37	1	44	100.0	25.0	8.7	35.6	1.0	42.3
	不詳	1	-	-	-	-	1	100.0	-	-	-	-	100.0
経営 主体	個人経営	385	128	44	122	6	145	100.0	33.2	11.4	31.7	1.6	37.7
	株式会社	79	35	17	42	3	15	100.0	44.3	21.5	53.2	3.8	19.0
	有限会社	218	80	29	80	11	76	100.0	36.7	13.3	36.7	5.0	34.9
	その他	7	1	-	2	-	4	100.0	14.3	-	28.6	-	57.1
	不詳	-	-	-	-	-	-	-	-	-	-	-	-
FC 加入	加入している	22	8	5	16	1	3	100.0	36.4	22.7	72.7	4.5	13.6
	加入していない	665	236	84	230	19	236	100.0	35.5	12.6	34.6	2.9	35.5
	不詳	2	-	1	-	-	1	100.0	-	50.0	-	-	50.0
立地 条件	商業地区	360	117	41	127	6	135	100.0	32.5	11.4	35.3	1.7	37.5
	住宅地区	155	58	19	49	4	57	100.0	37.4	12.3	31.6	2.6	36.8
	工場・オフィス街	11	4	-	4	-	4	100.0	36.4	-	36.4	-	36.4
	郊外の幹線道路沿い	102	41	18	49	8	27	100.0	40.2	17.6	48.0	7.8	26.5
	複合施設内	17	7	5	6	1	3	100.0	41.2	29.4	35.3	5.9	17.6
	その他	42	16	7	10	1	13	100.0	38.1	16.7	23.8	2.4	31.0
	不詳	2	1	-	1	-	1	100.0	50.0	-	50.0	-	50.0
従業者 の 規模	1人	10	1	-	2	-	7	100.0	10.0	-	20.0	-	70.0
	2人	95	25	6	15	1	51	100.0	26.3	6.3	15.8	1.1	53.7
	3人	71	29	2	17	2	27	100.0	40.8	2.8	23.9	2.8	38.0
	4人	75	18	6	27	-	33	100.0	24.0	8.0	36.0	-	44.0
	5～9人	243	96	41	83	8	74	100.0	39.5	16.9	34.2	3.3	30.5
	10～19人	118	42	21	56	5	39	100.0	35.6	17.8	47.5	4.2	33.1
	20人以上	75	32	14	45	4	9	100.0	42.7	18.7	60.0	5.3	12.0
	不詳	2	1	-	1	-	-	100.0	50.0	-	50.0	-	-
1日 平均 客 数	50人未満	334	118	32	90	5	138	100.0	35.3	9.6	26.9	1.5	41.3
	50～100	178	56	26	81	4	55	100.0	31.5	14.6	45.5	2.2	30.9
	100～200	119	49	19	50	9	32	100.0	41.2	16.0	42.0	7.6	26.9
	200人以上	52	21	12	25	1	11	100.0	40.4	23.1	48.1	1.9	21.2
	不詳	6	-	1	-	1	4	100.0	-	16.7	-	16.7	66.7
地 域 ブ ロ ック	北海道・東北	60	14	13	17	1	27	100.0	23.3	21.7	28.3	1.7	45.0
	関東・甲信越	153	65	30	64	8	40	100.0	42.5	19.6	41.8	5.2	26.1
	東海・北陸	116	41	18	36	3	43	100.0	35.3	15.5	31.0	2.6	37.1
	近畿	79	22	14	35	-	26	100.0	27.8	17.7	44.3	-	32.9
	中国・四国	135	43	5	32	4	68	100.0	31.9	3.7	23.7	3.0	50.4
	九州	146	59	10	62	4	36	100.0	40.4	6.8	42.5	2.7	24.7

第37表 施設数・構成割合、分煙の状況×営業形態－経営主体－FC等加入状況－立地条件－従業員の規模－1日平均客数－地域ブロック別

	実 数						構 成 割 合						
	総数	禁煙席 と喫煙席	分煙装置	店内禁煙	分煙なし	不詳	総数	禁煙席 と喫煙席	分煙装置	店内禁煙	分煙なし	不詳	
総数	689	33	83	22	525	26	100.0	4.8	12.0	3.2	76.2	3.8	
営業 形 態	大衆（ファミリー）食堂	234	11	25	9	182	7	100.0	4.7	10.7	3.8	77.8	3.0
	ディナーレストラン	2	1	-	-	1	-	100.0	50.0	-	-	50.0	-
	専門料理店（日本料理）	201	11	24	3	159	4	100.0	5.5	11.9	1.5	79.1	2.0
	専門料理店（西洋料理）	29	2	2	3	19	3	100.0	6.9	6.9	10.3	65.5	10.3
	専門料理店（東洋料理）	28	2	6	-	19	1	100.0	7.1	21.4	-	67.9	3.6
	昼食事・夜居酒屋	90	3	13	1	70	3	100.0	3.3	14.4	1.1	77.8	3.3
	その他	104	3	13	6	74	8	100.0	2.9	12.5	5.8	71.2	7.7
	不詳	1	-	-	-	1	-	100.0	-	-	-	100.0	-
経 営 主 体	個人経営	385	9	44	10	310	12	100.0	2.3	11.4	2.6	80.5	3.1
	株式会社	79	11	9	5	52	2	100.0	13.9	11.4	6.3	65.8	2.5
	有限会社	218	13	30	7	156	12	100.0	6.0	13.8	3.2	71.6	5.5
	その他	7	-	-	-	7	-	100.0	-	-	-	100.0	-
	不詳	-	-	-	-	-	-	-	-	-	-	-	-
FC 加 入	加入している	22	7	2	3	10	-	100.0	31.8	9.1	13.6	45.5	-
	加入していない	665	26	80	19	514	26	100.0	3.9	12.0	2.9	77.3	3.9
	不詳	2	-	1	-	1	-	100.0	-	50.0	-	50.0	-
立 地 条 件	商業地区	360	14	48	12	275	11	100.0	3.9	13.3	3.3	76.4	3.1
	住宅地区	155	5	16	4	124	6	100.0	3.2	10.3	2.6	80.0	3.9
	工場・オフィス街	11	-	-	-	11	-	100.0	-	-	-	100.0	-
	郊外の幹線道路沿い	102	8	16	4	69	5	100.0	7.8	15.7	3.9	67.6	4.9
	複合施設内	17	3	1	1	11	1	100.0	17.6	5.9	5.9	64.7	5.9
	その他	42	3	2	1	33	3	100.0	7.1	4.8	2.4	78.6	7.1
	不詳	2	-	-	-	2	-	100.0	-	-	-	100.0	-
従 業 者 の 規 模	1人	10	-	3	-	7	-	100.0	-	30.0	-	70.0	-
	2人	95	1	10	2	81	1	100.0	1.1	10.5	2.1	85.3	1.1
	3人	71	-	6	1	59	5	100.0	-	8.5	1.4	83.1	7.0
	4人	75	3	12	2	53	5	100.0	4.0	16.0	2.7	70.7	6.7
	5～9人	243	8	31	8	187	9	100.0	3.3	12.8	3.3	77.0	3.7
	10～19人	118	7	15	4	90	2	100.0	5.9	12.7	3.4	76.3	1.7
	20人以上	75	14	6	5	47	3	100.0	18.7	8.0	6.7	62.7	4.0
	不詳	2	-	-	-	1	1	100.0	-	-	-	50.0	50.0
1日 平 均 客 数	50人未満	334	5	37	8	273	11	100.0	1.5	11.1	2.4	81.7	3.3
	50～100	178	9	26	3	134	6	100.0	5.1	14.6	1.7	75.3	3.4
	100～200	119	7	15	6	86	5	100.0	5.9	12.6	5.0	72.3	4.2
	200人以上	52	12	5	5	28	2	100.0	23.1	9.6	9.6	53.8	3.8
	不詳	6	-	-	-	4	2	100.0	-	-	-	66.7	33.3
地 域 ブ ロ ッ ク	北海道・東北	60	3	4	1	51	1	100.0	5.0	6.7	1.7	85.0	1.7
	関東・甲信越	153	7	27	6	113	-	100.0	4.6	17.6	3.9	73.9	-
	東海・北陸	116	7	10	6	89	4	100.0	6.0	8.6	5.2	76.7	3.4
	近畿	79	4	11	1	58	5	100.0	5.1	13.9	1.3	73.4	6.3
	中国・四国	135	3	19	3	101	9	100.0	2.2	14.1	2.2	74.8	6.7
	九州	146	9	12	5	113	7	100.0	6.2	8.2	3.4	77.4	4.8



第38表 施設数・構成割合、情報化の状況×営業形態-経営主体-FC等加入状況-立地条件-従業員の規模-1日平均客数-地域ブロック別

	実数											
	総数	パソコン 設備あり	(再掲)設備の種類(重複回答)							パソコン 設備なし	不詳	
			HPの 作成	顧客名簿 の管理	経営収支 の計算	食材等の 購入	インターネット の活用	その他	不詳			
総数	689	299	149	81	64	41	65	67	91	384	6	
営業 形態	大衆(ファミリー)食堂	234	76	31	12	15	10	14	17	26	156	2
	ディナーレストラン	2	2	1	-	-	-	-	1	1	-	-
	専門料理店(日本料理)	201	106	61	32	23	14	24	22	27	94	1
	専門料理店(西洋料理)	29	20	11	10	7	5	8	7	5	9	-
	専門料理店(東洋料理)	28	13	6	4	3	2	4	3	5	15	-
	昼食事・夜居酒屋	90	44	21	13	8	7	11	10	14	45	1
	その他	104	37	18	10	8	3	4	7	12	65	2
不詳	1	1	-	-	-	-	-	-	1	-	-	
経営 主体	個人経営	385	119	51	20	11	14	25	24	46	262	4
	株式会社	79	59	38	27	25	10	15	16	11	19	1
	有限会社	218	116	57	34	26	17	25	27	33	102	-
	その他	7	5	3	-	2	-	-	-	1	1	1
	不詳	-	-	-	-	-	-	-	-	-	-	-
FC 加入	加入している	22	14	3	1	4	-	1	4	5	7	1
	加入していない	665	284	146	80	60	41	64	63	85	377	4
	不詳	2	1	-	-	-	-	-	-	1	-	1
立地 条件	商業地区	360	150	83	48	34	23	34	36	46	208	2
	住宅地区	155	65	32	18	12	9	19	17	19	89	1
	工場・オフィス街	11	4	2	2	1	-	1	-	1	7	-
	郊外の幹線道路沿い	102	58	22	8	8	6	7	8	21	43	1
	複合施設内	17	6	3	1	2	1	2	3	-	10	1
	その他	42	14	6	3	6	2	1	3	3	27	1
	不詳	2	2	1	1	1	-	1	-	1	-	-
従業 者の 規模	1人	10	1	-	1	-	-	-	-	-	9	-
	2人	95	13	2	2	1	3	1	-	8	80	2
	3人	71	13	4	2	2	4	5	1	5	58	-
	4人	75	23	14	8	4	4	7	2	7	52	-
	5~9人	243	104	41	14	10	12	18	24	43	137	2
	10~19人	118	80	45	23	23	10	17	21	17	37	1
	20人以上	75	64	43	31	24	8	17	19	10	10	1
	不詳	2	1	-	-	-	-	-	-	1	1	-
1日 平均 客 数	50人未満	334	109	51	32	20	16	28	16	34	222	3
	50~100	178	78	43	19	13	12	18	18	23	99	1
	100~200	119	67	31	17	16	11	12	20	23	50	2
	200人以上	52	41	23	13	15	2	7	13	8	11	-
	不詳	6	4	1	-	-	-	-	-	3	2	-
地 域 ブ ロ ッ ク	北海道・東北	60	19	9	3	2	5	4	6	5	41	-
	関東・甲信越	153	68	36	19	11	11	13	13	19	84	1
	東海・北陸	116	48	29	9	7	4	5	16	15	67	1
	近畿	79	45	24	18	13	4	14	9	13	33	1
	中国・四国	135	51	23	12	13	6	11	7	16	83	1
	九州	146	68	28	20	18	11	18	16	23	76	2

第38表 施設数・構成割合、情報化の状況×営業形態－経営主体－FC等加入状況－立地条件－従業員の規模－1日平均客数－地域ブロック別

	構成割合											
	総数	パソコン 設備あり	(再掲)設備の種類(重複回答)							パソコン 設備なし	不詳	
			HPの 作成	顧客名簿 の管理	経営収支 の計算	食材等の 購入	インターネット の活用	その他	不詳			
総数	100.0	43.4	21.6	11.8	9.3	6.0	9.4	9.7	13.2	55.7	0.9	
営業 形態	大衆(ファミリー)食堂	100.0	32.5	13.2	5.1	6.4	4.3	6.0	7.3	11.1	66.7	0.9
	ディナーレストラン	100.0	100.0	50.0	-	-	-	-	50.0	50.0	-	-
	専門料理店(日本料理)	100.0	52.7	30.3	15.9	11.4	7.0	11.9	10.9	13.4	46.8	0.5
	専門料理店(西洋料理)	100.0	69.0	37.9	34.5	24.1	17.2	27.6	24.1	17.2	31.0	-
	専門料理店(東洋料理)	100.0	46.4	21.4	14.3	10.7	7.1	14.3	10.7	17.9	53.6	-
	昼食事・夜居酒屋	100.0	48.9	23.3	14.4	8.9	7.8	12.2	11.1	15.6	50.0	1.1
	その他	100.0	35.6	17.3	9.6	7.7	2.9	3.8	6.7	11.5	62.5	1.9
不詳	100.0	100.0	-	-	-	-	-	-	100.0	-	-	
経営 主体	個人経営	100.0	30.9	13.2	5.2	2.9	3.6	6.5	6.2	11.9	68.1	1.0
	株式会社	100.0	74.7	48.1	34.2	31.6	12.7	19.0	20.3	13.9	24.1	1.3
	有限会社	100.0	53.2	26.1	15.6	11.9	7.8	11.5	12.4	15.1	46.8	-
	その他	100.0	71.4	42.9	-	28.6	-	-	-	14.3	14.3	14.3
不詳	-	-	-	-	-	-	-	-	-	-	-	
FC 加入	加入している	100.0	63.6	13.6	4.5	18.2	-	4.5	18.2	22.7	31.8	4.5
	加入していない	100.0	42.7	22.0	12.0	9.0	6.2	9.6	9.5	12.8	56.7	0.6
	不詳	100.0	50.0	-	-	-	-	-	-	50.0	-	50.0
立地 条件	商業地区	100.0	41.7	23.1	13.3	9.4	6.4	9.4	10.0	12.8	57.8	0.6
	住宅地区	100.0	41.9	20.6	11.6	7.7	5.8	12.3	11.0	12.3	57.4	0.6
	工場・オフィス街	100.0	36.4	18.2	18.2	9.1	-	9.1	-	9.1	63.6	-
	郊外の幹線道路沿い	100.0	56.9	21.6	7.8	7.8	5.9	6.9	7.8	20.6	42.2	1.0
	複合施設内	100.0	35.3	17.6	5.9	11.8	5.9	11.8	17.6	-	58.8	5.9
	その他	100.0	33.3	14.3	7.1	14.3	4.8	2.4	7.1	7.1	64.3	2.4
不詳	100.0	100.0	50.0	50.0	50.0	-	50.0	-	50.0	-	-	
従業 者の 規模	1人	100.0	10.0	-	10.0	-	-	-	-	-	90.0	-
	2人	100.0	13.7	2.1	2.1	1.1	3.2	1.1	-	8.4	84.2	2.1
	3人	100.0	18.3	5.6	2.8	2.8	5.6	7.0	1.4	7.0	81.7	-
	4人	100.0	30.7	18.7	10.7	5.3	5.3	9.3	2.7	9.3	69.3	-
	5～9人	100.0	42.8	16.9	5.8	4.1	4.9	7.4	9.9	17.7	56.4	0.8
	10～19人	100.0	67.8	38.1	19.5	19.5	8.5	14.4	17.8	14.4	31.4	0.8
	20人以上	100.0	85.3	57.3	41.3	32.0	10.7	22.7	25.3	13.3	13.3	1.3
不詳	100.0	50.0	-	-	-	-	-	-	50.0	50.0	-	
1日 平均 客 数	50人未満	100.0	32.6	15.3	9.6	6.0	4.8	8.4	4.8	10.2	66.5	0.9
	50～100	100.0	43.8	24.2	10.7	7.3	6.7	10.1	10.1	12.9	55.6	0.6
	100～200	100.0	56.3	26.1	14.3	13.4	9.2	10.1	16.8	19.3	42.0	1.7
	200人以上	100.0	78.8	44.2	25.0	28.8	3.8	13.5	25.0	15.4	21.2	-
不詳	100.0	66.7	16.7	-	-	-	-	-	50.0	33.3	-	
地域 ブ ロ ッ ク	北海道・東北	100.0	31.7	15.0	5.0	3.3	8.3	6.7	10.0	8.3	68.3	-
	関東・甲信越	100.0	44.4	23.5	12.4	7.2	7.2	8.5	8.5	12.4	54.9	0.7
	東海・北陸	100.0	41.4	25.0	7.8	6.0	3.4	4.3	13.8	12.9	57.8	0.9
	近畿	100.0	57.0	30.4	22.8	16.5	5.1	17.7	11.4	16.5	41.8	1.3
	中国・四国	100.0	37.8	17.0	8.9	9.6	4.4	8.1	5.2	11.9	61.5	0.7
	九州	100.0	46.6	19.2	13.7	12.3	7.5	12.3	11.0	15.8	52.1	1.4

第39表 施設数・構成割合、経営上の問題点×営業形態－経営主体－創業年－立地条件－従業員の規模－地域ブロック別

		実 数													
		総数	経営上の問題点(重複回答)												
			客数の減少	立地条件の悪化	人手不足・求人難	後継者難	資金調達難	人件費の上昇	原材料費の上昇	諸経費の上昇	客単価の減少	中食の増加	その他	特になし	不詳
総数	689	560	129	50	96	117	96	133	159	360	33	16	20	5	
営業形態	大衆(ファミリー)食堂 ディナーレストラン	234 2	192 1	48 -	16 -	41 -	42 -	28 1	41 1	58 -	105 1	15 -	6 -	7 -	2 -
	専門料理店(日本料理)	201	166	31	17	24	36	30	33	50	120	10	2	3	1
	専門料理店(西洋料理)	29	23	5	2	3	5	6	9	4	14	2	1	-	1
	専門料理店(東洋料理)	28	26	10	4	2	6	6	6	5	16	-	1	1	-
	昼食事・夜居酒屋	90	65	21	3	13	16	13	19	20	47	1	3	5	1
	その他	104	87	14	8	13	12	12	24	22	56	5	3	4	-
	不詳	1	-	-	-	-	-	-	-	-	1	-	-	-	-
経営主体	個人経営	385	315	73	14	61	63	41	93	96	188	18	9	12	3
	株式会社	79	61	13	15	7	14	19	12	23	47	8	3	1	-
	有限会社	218	179	41	18	28	39	36	28	40	122	7	4	7	2
	その他	7	5	2	3	-	1	-	-	-	3	-	-	-	-
	不詳	-	-	-	-	-	-	-	-	-	-	-	-	-	-
創業年	平成元年以降	106	75	20	17	8	17	16	25	24	52	3	2	3	1
	昭和50~63年	206	174	34	13	32	46	27	47	47	108	11	7	4	1
	昭和元年~49年	333	276	70	17	51	49	42	55	80	175	17	5	12	3
	大正期以前	42	33	5	3	4	5	11	6	8	25	2	2	1	-
	不詳	2	2	-	-	1	-	-	-	-	-	-	-	-	-
立地条件	商業地区	360	300	76	22	55	56	51	59	70	185	16	7	10	3
	住宅地区	155	124	29	8	16	29	23	33	43	83	5	8	3	1
	工場・オフィス街	11	6	2	-	2	3	-	3	2	5	2	-	-	-
	郊外の幹線道路沿い	102	84	12	11	12	20	13	23	31	56	6	1	4	1
	複合施設内	17	13	2	2	1	3	5	3	5	7	-	-	1	-
	その他	42	32	8	6	10	5	4	12	8	22	4	-	2	-
不詳	2	1	-	1	-	1	-	-	-	2	-	-	-	-	
従業員の規模	1人	10	9	2	-	4	-	-	2	-	6	-	-	-	-
	2人	95	88	23	2	22	16	1	20	26	48	2	3	2	-
	3人	71	61	16	-	17	10	3	20	16	37	2	2	1	-
	4人	75	64	15	2	7	14	5	15	18	36	2	-	2	-
	5~9人	243	197	45	17	34	40	38	39	51	120	12	5	9	4
	10~19人	118	88	18	15	8	20	30	25	29	63	9	1	5	-
	20人以上	75	53	9	14	4	17	18	11	19	49	6	5	1	-
不詳	2	-	1	-	-	-	1	1	-	1	-	-	-	1	
地域ブロック	北海道・東北	60	46	14	5	16	13	7	8	14	19	3	2	3	1
	関東・甲信越	153	133	35	8	24	25	19	24	25	88	8	5	6	-
	東海・北陸	116	100	21	11	15	14	23	29	31	63	3	3	-	1
	近畿	79	65	19	5	3	18	12	13	21	54	10	1	1	-
	中国・四国	135	111	25	11	17	22	16	22	42	63	3	1	5	1
	九州	146	105	15	10	21	25	19	37	26	73	6	4	5	2

第39表 施設数・構成割合、経営上の問題点×営業形態－経営主体－創業年－立地条件－従業員の規模－地域ブロック別

	構成割合														
	総数	経営上の問題点（重複回答）													
		客数の減少	立地条件の悪化	人手不足・求人難	後継者難	資金調達難	人件費の上昇	原材料費の上昇	諸経費の上昇	客単価の減少	中食の増加	その他	特になし	不詳	
総数	100.0	81.3	18.7	7.3	13.9	17.0	13.9	19.3	23.1	52.2	4.8	2.3	2.9	0.7	
営業形態	大衆（ファミリー）食堂	100.0	82.1	20.5	6.8	17.5	17.9	12.0	17.5	24.8	44.9	6.4	2.6	3.0	0.9
	ディナーレストラン	100.0	50.0	-	-	-	-	50.0	50.0	-	50.0	-	-	-	-
	専門料理店（日本料理）	100.0	82.6	15.4	8.5	11.9	17.9	14.9	16.4	24.9	59.7	5.0	1.0	1.5	0.5
	専門料理店（西洋料理）	100.0	79.3	17.2	6.9	10.3	17.2	20.7	31.0	13.8	48.3	6.9	3.4	-	3.4
	専門料理店（東洋料理）	100.0	92.9	35.7	14.3	7.1	21.4	21.4	21.4	17.9	57.1	-	3.6	3.6	-
	昼食事・夜居酒屋	100.0	72.2	23.3	3.3	14.4	17.8	14.4	21.1	22.2	52.2	1.1	3.3	5.6	1.1
	その他	100.0	83.7	13.5	7.7	12.5	11.5	11.5	23.1	21.2	53.8	4.8	2.9	3.8	-
不詳	100.0	-	-	-	-	-	-	-	-	100.0	-	-	-	-	
経営主体	個人経営	100.0	81.8	19.0	3.6	15.8	16.4	10.6	24.2	24.9	48.8	4.7	2.3	3.1	0.8
	株式会社	100.0	77.2	16.5	19.0	8.9	17.7	24.1	15.2	29.1	59.5	10.1	3.8	1.3	-
	有限会社	100.0	82.1	18.8	8.3	12.8	17.9	16.5	12.8	18.3	56.0	3.2	1.8	3.2	0.9
	その他	100.0	71.4	28.6	42.9	-	14.3	-	-	-	42.9	-	-	-	-
	不詳	-	-	-	-	-	-	-	-	-	-	-	-	-	-
創業年	平成元年以降	100.0	70.8	18.9	16.0	7.5	16.0	15.1	23.6	22.6	49.1	2.8	1.9	2.8	0.9
	昭和50～63年	100.0	84.5	16.5	6.3	15.5	22.3	13.1	22.8	22.8	52.4	5.3	3.4	1.9	0.5
	昭和元年～49年	100.0	82.9	21.0	5.1	15.3	14.7	12.6	16.5	24.0	52.6	5.1	1.5	3.6	0.9
	大正期以前	100.0	78.6	11.9	7.1	9.5	11.9	26.2	14.3	19.0	59.5	4.8	4.8	2.4	-
	不詳	100.0	100.0	-	-	50.0	-	-	-	-	-	-	-	-	-
立地条件	商業地区	100.0	83.3	21.1	6.1	15.3	15.6	14.2	16.4	19.4	51.4	4.4	1.9	2.8	0.8
	住宅地区	100.0	80.0	18.7	5.2	10.3	18.7	14.8	21.3	27.7	53.5	3.2	5.2	1.9	0.6
	工場・オフィス街	100.0	54.5	18.2	-	18.2	27.3	-	27.3	18.2	45.5	18.2	-	-	-
	郊外の幹線道路沿い	100.0	82.4	11.8	10.8	11.8	19.6	12.7	22.5	30.4	54.9	5.9	1.0	3.9	1.0
	複合施設内	100.0	76.5	11.8	11.8	5.9	17.6	29.4	17.6	29.4	41.2	-	-	5.9	-
	その他	100.0	76.2	19.0	14.3	23.8	11.9	9.5	28.6	19.0	52.4	9.5	-	4.8	-
不詳	100.0	50.0	-	50.0	-	50.0	-	-	-	100.0	-	-	-	-	
従業員の規模	1人	100.0	90.0	20.0	-	40.0	-	-	20.0	-	60.0	-	-	-	-
	2人	100.0	92.6	24.2	2.1	23.2	16.8	1.1	21.1	27.4	50.5	2.1	3.2	2.1	-
	3人	100.0	85.9	22.5	-	23.9	14.1	4.2	28.2	22.5	52.1	2.8	2.8	1.4	-
	4人	100.0	85.3	20.0	2.7	9.3	18.7	6.7	20.0	24.0	48.0	2.7	-	2.7	-
	5～9人	100.0	81.1	18.5	7.0	14.0	16.5	15.6	16.0	21.0	49.4	4.9	2.1	3.7	1.6
	10～19人	100.0	74.6	15.3	12.7	6.8	16.9	25.4	21.2	24.6	53.4	7.6	0.8	4.2	-
	20人以上	100.0	70.7	12.0	18.7	5.3	22.7	24.0	14.7	25.3	65.3	8.0	6.7	1.3	-
	不詳	100.0	-	50.0	-	-	-	50.0	50.0	-	50.0	-	-	-	50.0
地域ブロック	北海道・東北	100.0	76.7	23.3	8.3	26.7	21.7	11.7	13.3	23.3	31.7	5.0	3.3	5.0	1.7
	関東・甲信越	100.0	86.9	22.9	5.2	15.7	16.3	12.4	15.7	16.3	57.5	5.2	3.3	3.9	-
	東海・北陸	100.0	86.2	18.1	9.5	12.9	12.1	19.8	25.0	26.7	54.3	2.6	2.6	-	0.9
	近畿	100.0	82.3	24.1	6.3	3.8	22.8	15.2	16.5	26.6	68.4	12.7	1.3	1.3	-
	中国・四国	100.0	82.2	18.5	8.1	12.6	16.3	11.9	16.3	31.1	46.7	2.2	0.7	3.7	0.7
	九州	100.0	71.9	10.3	6.8	14.4	17.1	13.0	25.3	17.8	50.0	4.1	2.7	3.4	1.4

第40表 施設数・構成割合、今後の経営方針×営業形態－経営主体－創業年－立地条件－従業員の規模－地域ブロック別

	実 数															
	総数	今後の経営方針（重複回答）														
		施設・設備 の改装	広告・宣伝 等の強化	営業時間 の変更	事業の共同 化・協業化	事業規模の 拡大・縮小	経営の 多角化	店舗の 増設	店舗の 移転	転廃業	ニュー の開発	顧客サービス の改善	専門店化 高級店化	その他	特になし	不詳
総数	689	243	215	57	5	61	58	36	41	23	425	319	74	9	63	3
営業形態																
大衆（ファミリー）食堂	234	88	62	21	1	18	14	11	16	13	137	91	20	1	28	1
ディナーレストラン	2	2	-	-	-	-	-	-	-	-	1	1	-	-	-	-
専門料理店（日本料理）	201	79	73	11	1	17	13	11	10	3	132	104	33	5	17	-
専門料理店（西洋料理）	29	8	9	4	1	4	1	3	2	-	19	14	7	1	2	2
専門料理店（東洋料理）	28	9	10	4	2	6	5	1	4	2	18	14	5	-	4	-
昼食事・夜居酒屋	90	29	30	5	-	8	11	8	4	3	57	45	2	1	6	-
その他	104	28	31	11	-	8	14	2	5	2	60	49	7	1	6	-
不詳	1	-	-	1	-	-	-	-	-	-	1	1	-	-	-	-
経営主体																
個人経営	385	131	115	39	2	24	24	13	23	16	217	166	30	5	48	1
株式会社	79	38	30	6	3	13	10	11	-	2	58	45	13	-	2	-
有限会社	218	72	70	12	-	24	24	11	18	5	145	104	30	4	13	2
その他	7	2	-	-	-	-	-	1	-	-	5	4	1	-	-	-
不詳	-	-	-	-	-	-	-	-	-	-	-	-	-	-	-	-
創業年																
平成元年以降	106	29	37	14	1	9	17	8	10	1	68	57	9	1	4	1
昭和50～63年	206	68	64	17	1	19	16	11	15	7	134	94	25	1	17	-
昭和元年～49年	333	130	105	24	3	28	24	13	15	13	199	149	38	7	37	2
大正期以前	42	16	9	2	-	5	1	4	1	1	24	18	2	-	4	-
不詳	2	-	-	-	-	-	-	-	-	1	-	1	-	-	1	-
立地条件																
商業地区	360	137	111	25	3	33	22	21	19	14	215	163	39	2	36	2
住宅地区	155	45	54	17	-	12	15	6	11	4	94	76	15	3	11	1
工場・オフィス街	11	4	1	-	-	2	1	-	1	-	7	6	1	-	2	-
郊外の幹線道路沿い	102	39	31	13	-	9	15	4	5	3	70	48	15	3	8	-
複合施設内	17	4	5	1	2	2	2	3	2	1	11	8	1	-	2	-
その他	42	13	11	1	-	2	3	2	3	1	26	17	3	1	4	-
不詳	2	1	2	-	-	1	-	-	-	-	2	1	-	-	-	-
従業員の規模																
1人	10	2	3	3	-	-	-	-	1	1	1	-	-	-	3	-
2人	95	24	21	12	-	8	5	1	7	8	42	35	8	1	20	-
3人	71	24	15	8	-	3	4	1	4	4	38	26	3	-	7	-
4人	75	27	26	6	1	4	5	3	4	1	49	33	6	1	3	-
5～9人	243	87	85	15	1	21	23	10	16	6	157	107	29	5	25	2
10～19人	118	49	39	7	2	16	12	10	8	2	84	70	17	1	2	-
20人以上	75	30	25	6	1	9	9	11	1	1	53	48	11	1	3	-
不詳	2	-	1	-	-	-	-	-	-	-	1	-	-	-	-	1
地域ブロック																
北海道・東北	60	22	20	6	1	3	7	5	3	5	34	21	7	-	6	-
関東・甲信越	153	45	65	16	1	11	11	6	14	5	102	73	26	7	9	-
東海・北陸	116	42	38	7	1	12	7	5	1	7	73	53	4	2	9	2
近畿	79	43	27	10	1	10	9	7	4	2	54	41	6	-	5	-
中国・四国	135	49	27	9	-	10	11	2	8	1	74	56	13	-	21	-
九州	146	42	38	9	1	15	13	11	11	3	88	75	18	-	13	1

第40表 施設数・構成割合、今後の経営方針×営業形態－経営主体－創業年－立地条件－従業員の規模－地域ブロック別

	構成割合																
	総数	今後の経営方針（重複回答）															
		施設・設備の改装	広告・宣伝等の強化	営業時間の変更	事業の共同化・協業化	事業規模の拡大・縮小	経営の多角化	店舗の増設	店舗の移転	転廃業	新メニューの開発	顧客サービスの改善	専門店化高級店化	その他	特になし	不詳	
総数	100.0	35.3	31.2	8.3	0.7	8.9	8.4	5.2	6.0	3.3	61.7	46.3	10.7	1.3	9.1	0.4	
営業形態	大衆（ファミリー）食堂	100.0	37.6	26.5	9.0	0.4	7.7	6.0	4.7	6.8	5.6	58.5	38.9	8.5	0.4	12.0	0.4
	ディナーレストラン	100.0	100.0	-	-	-	-	-	-	-	-	50.0	50.0	-	-	-	-
	専門料理店（日本料理）	100.0	39.3	36.3	5.5	0.5	8.5	6.5	5.5	5.0	1.5	65.7	51.7	16.4	2.5	8.5	-
	専門料理店（西洋料理）	100.0	27.6	31.0	13.8	3.4	13.8	3.4	10.3	6.9	-	65.5	48.3	24.1	3.4	6.9	6.9
	専門料理店（東洋料理）	100.0	32.1	35.7	14.3	7.1	21.4	17.9	3.6	14.3	7.1	64.3	50.0	17.9	-	14.3	-
	昼食事・夜居酒屋	100.0	32.2	33.3	5.6	-	8.9	12.2	8.9	4.4	3.3	63.3	50.0	2.2	1.1	6.7	-
	その他	100.0	26.9	29.8	10.6	-	7.7	13.5	1.9	4.8	1.9	57.7	47.1	6.7	1.0	5.8	-
不詳	100.0	-	-	100.0	-	-	-	-	-	-	100.0	100.0	-	-	-	-	
経営主体	個人経営	100.0	34.0	29.9	10.1	0.5	6.2	6.2	3.4	6.0	4.2	56.4	43.1	7.8	1.3	12.5	0.3
	株式会社	100.0	48.1	38.0	7.6	3.8	16.5	12.7	13.9	-	2.5	73.4	57.0	16.5	-	2.5	-
	有限会社	100.0	33.0	32.1	5.5	-	11.0	11.0	5.0	8.3	2.3	66.5	47.7	13.8	1.8	6.0	0.9
	その他	100.0	28.6	-	-	-	-	-	14.3	-	-	71.4	57.1	14.3	-	-	-
	不詳	-	-	-	-	-	-	-	-	-	-	-	-	-	-	-	-
創業年	平成元年以降	100.0	27.4	34.9	13.2	0.9	8.5	16.0	7.5	9.4	0.9	64.2	53.8	8.5	0.9	3.8	0.9
	昭和50～63年	100.0	33.0	31.1	8.3	0.5	9.2	7.8	5.3	7.3	3.4	65.0	45.6	12.1	0.5	8.3	-
	昭和元年～49年	100.0	39.0	31.5	7.2	0.9	8.4	7.2	3.9	4.5	3.9	59.8	44.7	11.4	2.1	11.1	0.6
	大正期以前	100.0	38.1	21.4	4.8	-	11.9	2.4	9.5	2.4	2.4	57.1	42.9	4.8	-	9.5	-
	不詳	100.0	-	-	-	-	-	-	-	-	50.0	-	50.0	-	-	50.0	-
立地条件	商業地区	100.0	38.1	30.8	6.9	0.8	9.2	6.1	5.8	5.3	3.9	59.7	45.3	10.8	0.6	10.0	0.6
	住宅地区	100.0	29.0	34.8	11.0	-	7.7	9.7	3.9	7.1	2.6	60.6	49.0	9.7	1.9	7.1	0.6
	工場・オフィス街	100.0	36.4	9.1	-	-	18.2	9.1	-	9.1	-	63.6	54.5	9.1	-	18.2	-
	郊外の幹線道路沿い	100.0	38.2	30.4	12.7	-	8.8	14.7	3.9	4.9	2.9	68.6	47.1	14.7	2.9	7.8	-
	複合施設内	100.0	23.5	29.4	5.9	11.8	11.8	11.8	17.6	11.8	5.9	64.7	47.1	5.9	-	11.8	-
	その他	100.0	31.0	26.2	2.4	-	4.8	7.1	4.8	7.1	2.4	61.9	40.5	7.1	2.4	9.5	-
不詳	100.0	50.0	100.0	-	-	50.0	-	-	-	-	100.0	50.0	-	-	-	-	
従業員の規模	1人	100.0	20.0	30.0	30.0	-	-	-	-	10.0	10.0	10.0	-	-	-	30.0	-
	2人	100.0	25.3	22.1	12.6	-	8.4	5.3	1.1	7.4	8.4	44.2	36.8	8.4	1.1	21.1	-
	3人	100.0	33.8	21.1	11.3	-	4.2	5.6	1.4	5.6	5.6	53.5	36.6	4.2	-	9.9	-
	4人	100.0	36.0	34.7	8.0	1.3	5.3	6.7	4.0	5.3	1.3	65.3	44.0	8.0	1.3	4.0	-
	5～9人	100.0	35.8	35.0	6.2	0.4	8.6	9.5	4.1	6.6	2.5	64.6	44.0	11.9	2.1	10.3	0.8
	10～19人	100.0	41.5	33.1	5.9	1.7	13.6	10.2	8.5	6.8	1.7	71.2	59.3	14.4	0.8	1.7	-
	20人以上	100.0	40.0	33.3	8.0	1.3	12.0	12.0	14.7	1.3	1.3	70.7	64.0	14.7	1.3	4.0	-
不詳	100.0	-	50.0	-	-	-	-	-	-	-	50.0	-	-	-	-	50.0	
地域ブロック	北海道・東北	100.0	36.7	33.3	10.0	1.7	5.0	11.7	8.3	5.0	8.3	56.7	35.0	11.7	-	10.0	-
	関東・甲信越	100.0	29.4	42.5	10.5	0.7	7.2	7.2	3.9	9.2	3.3	66.7	47.7	17.0	4.6	5.9	-
	東海・北陸	100.0	36.2	32.8	6.0	0.9	10.3	6.0	4.3	0.9	6.0	62.9	45.7	3.4	1.7	7.8	1.7
	近畿	100.0	54.4	34.2	12.7	1.3	12.7	11.4	8.9	5.1	2.5	68.4	51.9	7.6	-	6.3	-
	中国・四国	100.0	36.3	20.0	6.7	-	7.4	8.1	1.5	5.9	0.7	54.8	41.5	9.6	-	15.6	-
	九州	100.0	28.8	26.0	6.2	0.7	10.3	8.9	7.5	7.5	2.1	60.3	51.4	12.3	-	8.9	0.7

### 第3章 経営指標調査(乙票)の調査 結果活用上の留意事項等





### 第3章 経営指標調査(乙票)の調査結果活用上の留意事項等

#### 1 活用上の留意事項

- (1) この調査結果は、経年性の優先等のため、一般会計原則とは異なる定義をしている場合があります。
- (2) 標準偏差は省略しています。

#### 2 分析係数の算出方法

##### 「総合分析」

$$1 \text{ 経営資本対営業利益率 (\%)} = \frac{\text{営業利益}}{\text{経営資本}} \times 100$$

\* 経営資本 = 負債・資本 - 無形固定資産及び投資等

$$2 \text{ 経営資本回転率 (回)} = \frac{\text{売上高}}{\text{経営資本}}$$

$$3 \text{ 売上高対営業利益率 (\%)} = \frac{\text{営業利益}}{\text{売上高}} \times 100$$

$$4 \text{ 総資本対経常利益率 (\%)} = \frac{\text{当期利益}}{\text{総資本}} \times 100$$

$$5 \text{ 総資本対自己資本比率 (\%)} = \frac{\text{自己資本}}{\text{総資本}} \times 100$$

##### 「財務分析」

$$6 \text{ 当座比率 (\%)} = \frac{\text{現金+預金+受取手形+売掛金}}{\text{流動負債}} \times 100$$

$$7 \text{ 流動比率 (\%)} = \frac{\text{流動資産}}{\text{流動負債}} \times 100$$

$$8 \text{ 自己資本対固定資産比率 (\%)} = \frac{\text{固定資産}}{\text{自己資本}} \times 100$$

$$9 \text{ 固定長期適合率 (\%)} = \frac{\text{固定資産}}{\text{自己資本} + \text{長期借入金}} \times 100$$

$$10 \text{ 固定資産回転率 (回)} = \frac{\text{売上高}}{\text{固定資産}}$$

「販売分析」

$$11 \text{ 売上高対総利益率 (\%)} = \frac{\text{売上総利益}}{\text{売上高}} \times 100$$

$$12 \text{ 売上高対経常利益率 (\%)} = \frac{\text{当期利益}}{\text{売上高}} \times 100$$

$$13 \text{ 従業員1人当たり年間売上高 (千円)} = \frac{\text{売上高}}{\text{従業員数}}$$

$$14 \text{ 営業費比率 (\%)} = \frac{\text{経費}}{\text{売上高}} \times 100$$

$$15 \text{ 売上高対広告費比率 (\%)} = \frac{\text{広告宣伝費}}{\text{売上高}} \times 100$$

「労務分析」

$$16 \text{ 従業員1人当たり月平均人件費 (千円)} = \frac{\text{人件費}}{\text{従業員数}} \div 12$$

\* 人件費 = 福利厚生費 + 給料賃金

$$17 \text{ 総人件費対直接人件費比率 (\%)} = \frac{\text{給料賃金}}{\text{人件費}} \times 100$$

$$18 \text{ 人件費対福利厚生費比率 (\%)} = \frac{\text{福利厚生費}}{\text{人件費}} \times 100$$

$$19 \text{ 従業員1人当たり有形固定資産 (千円)} = \frac{\text{固定資産} - \text{無形固定資産及び投資}}{\text{従業員数}}$$

### 3 用語の解説

#### (損益計算書)

- ・売上（収入）高 ---- サービス提供による総収入額、加工料収入、商品売上高等の総額。
- ・本業による収入、その他の収入 ---- 売上（収入）高を本業による収入とその他の収入に区分。
- ・仕入れ金額 ---- 商品の仕入れ（引取運賃などの費用を含む。）代。
- ・租税公課 ---- 事業税、固定資産税、自動車税、印紙税、登録免許税などの税金や役所での取扱手数料。
- ・荷造運賃 ---- 商品や製品などの荷造費用や運送費用。
- ・水道光熱費 ---- 事業用として消費した水道料、電灯電力量、ガス・石油代。
- ・旅費交通費 ---- 電車代やタクシー代などの交通費や出張旅費。
- ・通信費 ---- 事業用として使用した電話料、はがき、切手代。
- ・広告宣伝費 ---- 会社名や商品名を売込むための広告掲載費用やカタログ印刷費、DM費用。
- ・接待交際費 ---- 事業上必要な得意先などの接待費用、贈答品の購入費用。
- ・損害保険料 ---- 商品などの棚卸資産や事業用の減価償却資産に対する火災保険料などの掛金、事業用自動車の自動車保険費用。
- ・修繕費 ----- 事業用の建物・機械・器具等の修繕のための費用。
- ・消耗品費 ---- 事務用消耗品など事業上必要な用品の購入費用。
- ・減価償却費 ---- 建物、機械、車両、設備等営業用の固定資産の減価償却費並びに開業費、権利金等の繰延勘定償却費。
- ・福利厚生費 ---- 社員の慰安、保険、保養、残業の食事代などに支払った費用。
- ・給料賃金 ---- 社員に払う給料や賞与、時間外手当。
- ・外注工賃 ---- 加工等で外部に注文して支払った場合の加工賃。
- ・利子割引料 ---- 事業用資金の借入金利子や資産の割賦購入による支払利子、受取手形の割引料。
- ・地代家賃 ---- 事務所・店舗・倉庫などの敷地を借りている場合の地代や建物を借りている場合の家賃。
- ・貸倒金 ---- 売り上げた代金（売掛金）などが相手先倒産などで回収できなくなり、貸倒となることにより受けた損失金。
- ・営業外収益 ---- 受取利息、有価証券売却益、受取配当金、投資不動産賃借料収入、広告料収入、その他雑収入。
- ・営業外費用 ---- 有価証券売却益、評価損、損害損失。ただし、支払利息及び手形割引料は利子割引料に計上。

(貸借対照表)

- ・現金・預金 ---- 現金、当座預金、定期預金その他の預金。なお、無尽等の掛け金も含む。
- ・受取手形 ---- 金融手形を除き、得意先との間に通常取引の結果として生じた手形上の債権額で、取引不能見込額（貸倒引当金）を控除した額。
- ・売掛金 ---- 得意先との間に通常取引の結果として生じた営業上の未収金で、取引不能見込額（貸倒引当金）を控除した額。
- ・たな卸資産 ---- サービス提供又は商品の売上に要する材料貯蔵品等の期末におけるたな卸額。
- ・土地 ---- 営業の用に供している土地（将来、支店等開設を予定している場合の土地購入費も含む。）の評価額。
- ・建物・付属設備及び構築物 ---- 営業の用に供している建物、建物付属設備（備品に類するものは除く。）、構築物の減価償却累計額を控除した額。
- ・その他の設備資産 ---- 機械装置、車両、運搬具、工具・器具・備品等の減価償却累計額を控除した額、及び電話加入権。
- ・無形固定資産及び投資等 ---- 借地権、店舗の保証金、敷金及び長期貸付金並びに投資の目的で所有する有価証券及び不動産。
- ・繰延資産 ---- 事業を開始するまでの間に特別に支出した宣伝費、調査費等の開業費、営業権（のれん代）、権利金等の繰延資産について償却累計額を控除した額。
- ・支払手形 ---- 金融手形を除き、仕入先に支払うべき手形上の債務額。
- ・買掛金 ---- 商品及び材料の仕入代金の未払額、未払加工料。
- ・短期借入金 ---- 通常借入金で、決算期から起算して1年以内に支払を要するもの（金融手形を含む。）。
- ・その他の流動負債 ---- 決算期から起算して1年以内に支払を要する未払金、未払費用、前受金、預り金、納税引当金、その他の流動負債。
- ・長期借入金 ---- 長期借入金は国民生活金融公庫、銀行、信用金庫等からの借入金で返済期限が決算期末から起算して1年を超える長期の債務。
- ・その他の固定負債 ---- 店主、関係会社等からの借入金で返済期限が決算期末から起算して1年を超えるもの及び退職給与引当金。
- ・資本金・出資金又は元入金 ---- 資本金、出資金又は元入金の額。
- ・準備金・積立金及び繰越損益 ---- 資本準備金、利益準備金、価格変動準備金、貸倒引当金、その他任意積立金及び前期繰越利益又は損失等。
- ・当期純利益 ---- 所得税（法人税）及び特別損益等を控除後の最終利益額。

第4章 経営指標調査  
結果の概要と結果表



## 飲食店営業（一般食堂）

### 1 一般的事項

#### (1) 経営主体別調査対象企業数（図-1）

今回の調査対象企業の総数は 534 店で、うち個人経営は 268 店(50.2%)、法人・その他 266 店(49.8%)の構成割合となっている。

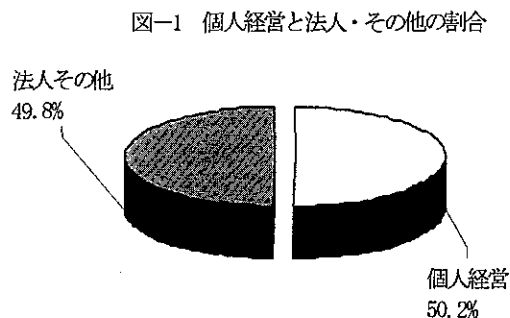

#### (2) 健全企業と欠損企業の割合（図-2）

調査対象 533 店のうち、健全企業は 374 店(70.2%)、欠損企業は 159 店(29.8%)である。

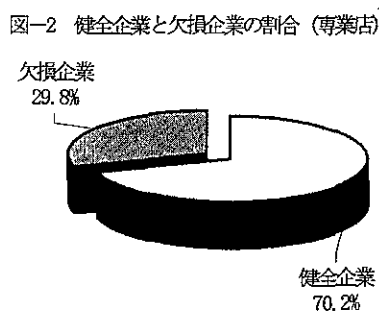

#### (3) 税務申告方法（図-3）

税務申告の方法については、青色申告を行っている企業が 497 店(93.1%)と圧倒的に多く、白色申告は 28 店(5.2%)、不詳 9 店(1.7%)となっている。

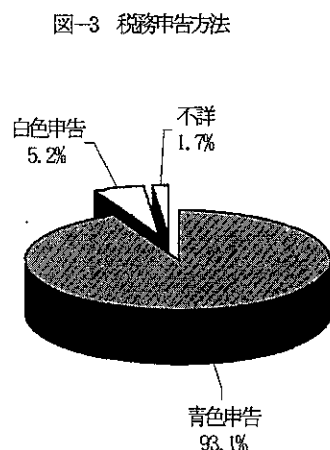

(4) 経営主体別・従業員数規模別施設数

表一 1 経営主体別・従業員数規模別施設数の構成割合 (単位: %)

個人経営 (267 店)				従業員規模	法人・その他 (266 店)			
健全	欠損	合計	構成比		健全	欠損	合計	構成比
50	10	60	22.5	1~2 人	2	3	5	1.9
78	7	85	31.8	3~4 人	7	20	27	10.2
87	10	97	36.3	5~9 人	37	54	91	34.2
20	5	25	9.4	10 人以上	93	50	143	53.7
235	32	267	100%	総数 (534 店)	139	127	266	100%

(表一 1) は従業員数規模別の施設数を、個人経営・法人その他別及び健全・欠損企業別に分けて表したものである。

- ① 個人経営については、[5~9 人]規模が 97 店 (36.3%) で最も多く、次いで [3~4 人] 規模が 85 店 (31.8%) と多い。両者を加えると全体の 7 割近くを占めている。  
法人・その他については、[10 人以上] 規模が 143 店 (53.7%) で最も多く、次いで [5~9 人] 規模で 91 店 (34.2%)、[3~4 人] 規模で 27 店 (10.2%) となっている。[5~9 人] 及び [10 人以上] 規模で全体の 9 割近くを占めている。
- ② 健全企業 374 店については、うち個人経営が 235 店 (62.8%)、法人・その他が 139 店 (37.2%) となっている。欠損企業 159 店については、うち個人経営が 32 店 (20.1%)、法人・その他が 127 店 (79.9%) となっている。



(5) 売上・当期純利益の増減状況

前期と比較した今期の売上高及び当期純利益の増減企業数をみたのが(表-2)(図-4)である。

前期より売上高が増加した店は134店:25.1%、減少した店345店:64.6%増減なしの店が55店:10.3%となっている。また、利益の増加した店は195店:36.5%、減少した店は287店:53.7%、増減なしの店が52店:9.8%となっている。売上高、利益のいずれについても減少した店の割合は41.6%で最も高くなっている。売上高も利益も増加した店の割合は73店:13.7%となっている。

表-2 売上高と利益額の増減別施設数と構成割合

売上高			利益		
	店数	構成比(100%)		店数	構成比(100%)
増加	73	13.7	増加	195	36.5
減少	118	22.1	減少	287	53.7
増減なし	4	0.7	増減なし	52	9.8
増加	57	10.7	合計	534	100.0
減少	222	41.6			
増減なし	8	1.5			
増加	4	0.7			
減少	5	0.9			
増減なし	43	8.1			
合計	534	100.0			
増加	134	25.1			
減少	345	64.6			
増減なし	55	10.3			

図-4 売上高と利益額の増減額増減別施設数

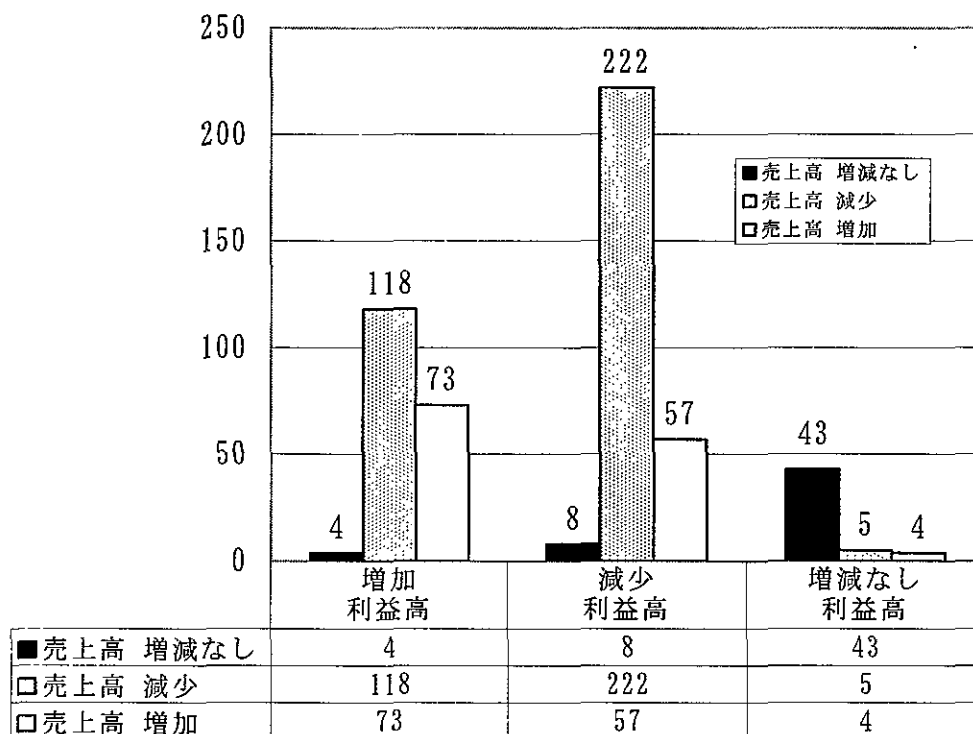

(6) 売上高と純利益額の前期比較

一施設当たり平均売上高及び純利益額を経営主体別に前期と比較したものが(表-3)(図-5)である

総数で見ると、増収(3.8%)減益(△32.0%)である。「個人経営」及び「株式会社」は増収・減益ながら黒字経営であり、「有限会社」が赤字経営となっている。「その他」のみが増収(6.0%)増益(364.5%)で、かつ、増加率が最も高くなっている。

表-3 経営主体別一施設当たり平均売上高・純利益額 (単位 千円：%)

経営主体	前年分(千円)		当年分(千円)		前年対比増減率(%)	
	一施設当たり平均売上高	一施設当たり純利益額	一施設当たり平均売上高	一施設当たり純利益額	一施設当たり平均売上高	一施設当たり純利益額
総数	59,339	1,467	61,584	998	103.8	68.0
個人経営	26,296	2,043	26,515	1,998	100.8	97.8
株式会社	165,565	1,120	172,098	530	103.9	47.3
有限会社	70,592	855	74,196	△238	105.1	△27.8
その他	50,442	△516	53,463	1,881	106.0	364.5

図-5 経営主体別一施設当たり平均売上高・純利益額 (単位 百万円：%)

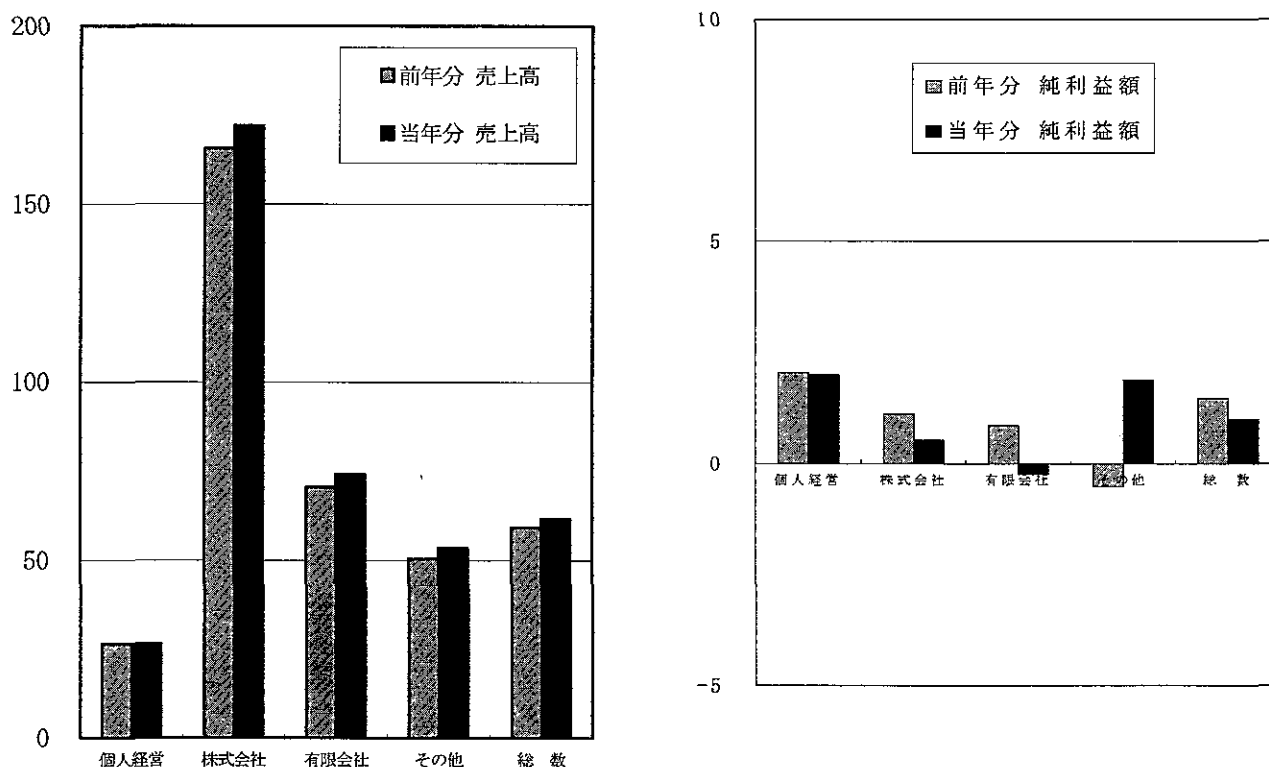

## 2 損益計算書

### (1) 健全企業と欠損企業の原価構成の比較

調査対象 533 店のうち、健全企業 374 店と欠損企業 159 店について、1 施設当たり売上高・売上原価・経費・営業利益・当期純利益の構成割合を比較したものが(図-6)である。

- ① 総原価構成割合の比較については、健全企業の方が欠損企業よりも 10.4 ポイント低くその結果、営業利益額の構成割合は、健全企業の方が 10.4 ポイント高く、当期純利益についても 9.8 ポイント高くなっている。
- ② 総原価額のうち、売上原価については健全企業の方が欠損企業よりも 0.3 ポイント高く、経費については健全企業の方が 10.7 ポイントも低くなっている。

図-6 健全企業と欠損企業の原価構成の比較 (単位: %)

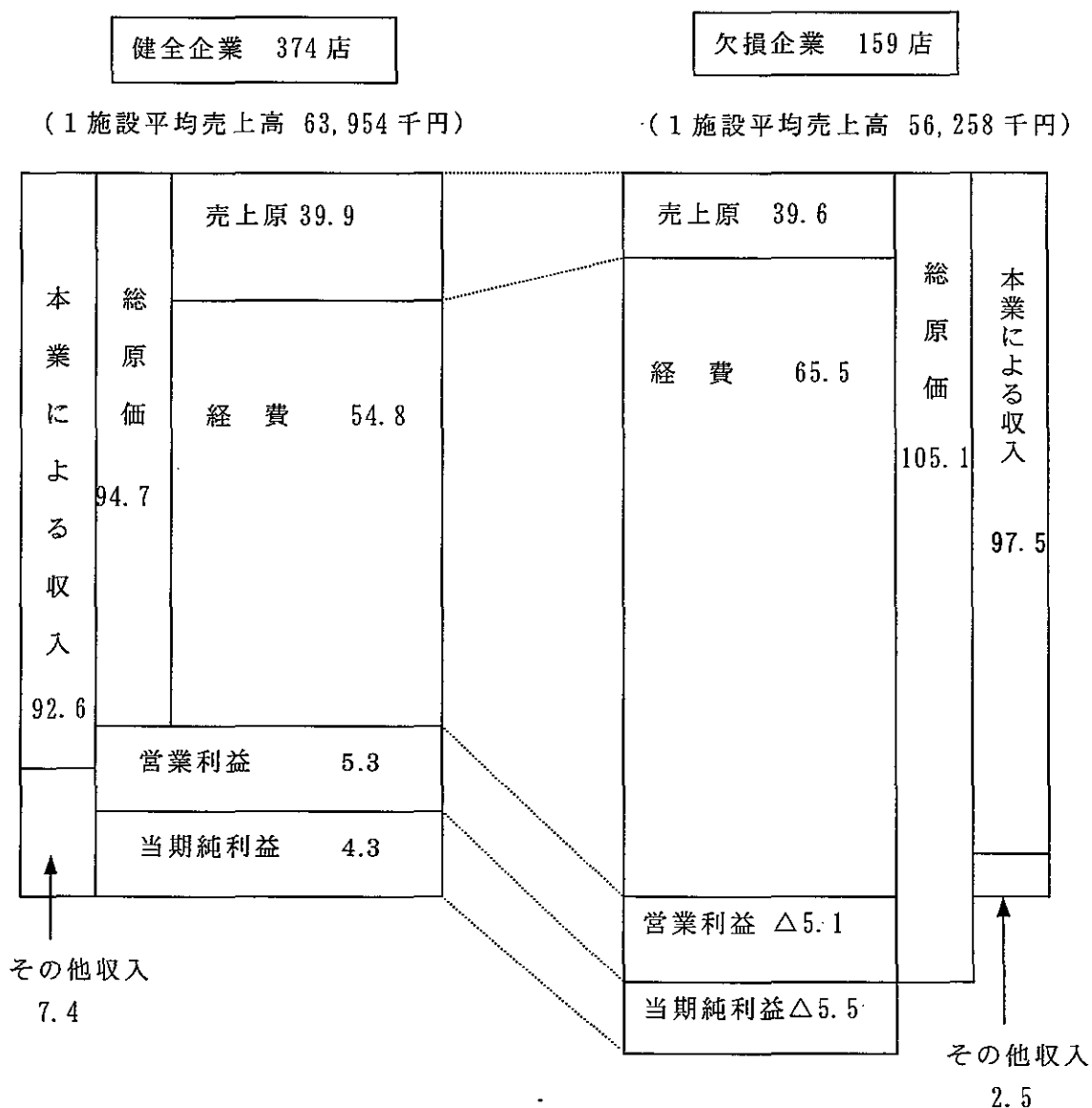

③ 経費の構成割合について、健全企業と欠損企業を比較したものが（図-7）である。経費の各費目割合を比較してみると、欠損企業の方が健全企業よりも比較的高い費目は、給料賃金で5.4ポイント、その他で4.2ポイントそれぞれ高くなっており、営業損失を生む主な原因となっている。

図-7 健全企業と欠損企業の経費構成割合比較（単位：％）

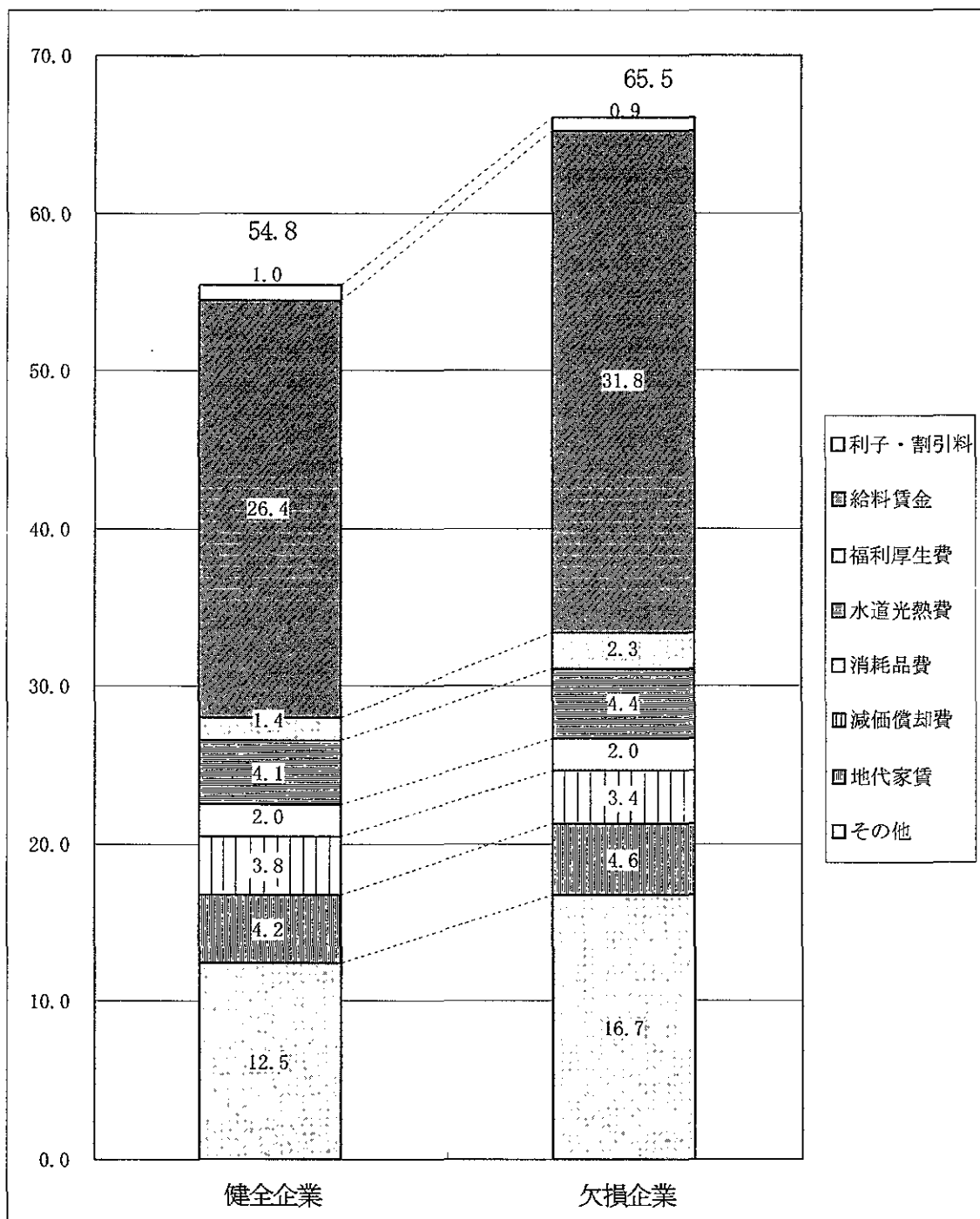

(2) 健全企業の従業者数規模別原価構成の比較

健全企業 374 店の原価構成割合（売上原価、経費、営業利益）を従業者数規模別（1 施設平均）に比較したものが（図-8）である。

- ① 4 段階規模を全般的にみると、売上原価の割合については、規模が大きくなるにしたがって小さくなる傾向、規模の経済性がみられる。
- ② 一方、経費の割合についてみると、規模が大きくなるにしたがって大きくなる相関関係がみられる。1～2 人規模で 19.1% と最も低く、最も高い 10 人以上規模の 58.7% との間には 39.6 ポイントの格差がみられる。
- ③ ①②の結果から、営業利益の割合は、規模が大きくなるにしたがって小さくなっている。

図-8 健全企業の従業者数規模別原価構成比較（単位：%）

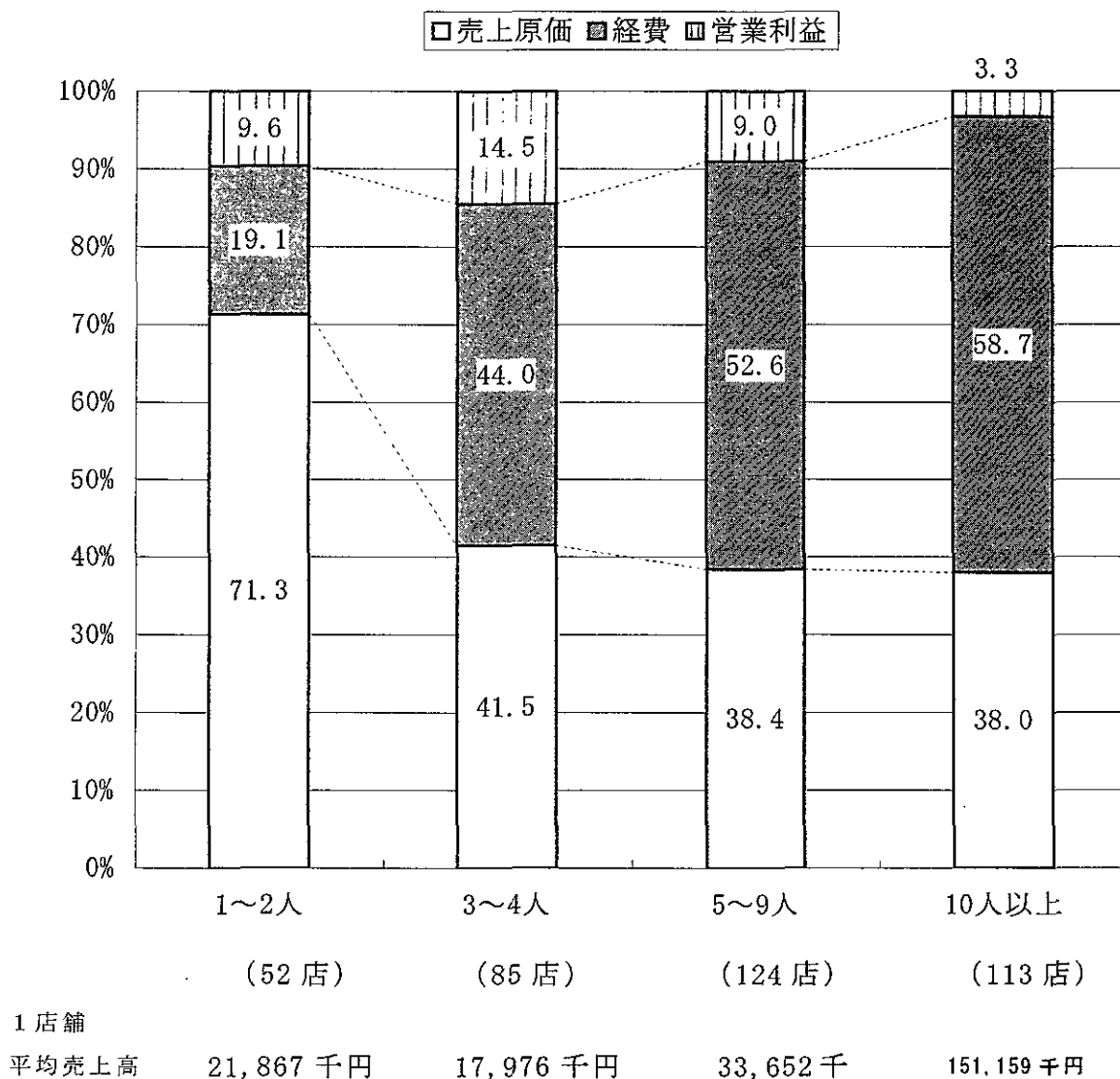

(3) 健全企業の従業員数規模別経費構成の比較

前項(2)で述べたように、従業員数規模と相関関係がみられる経費について、その費目の構成割合を比較したものが(図-9)である。

従業員規模「1~2人」は、主に経営者夫婦2人の生業店である。この生業店を除いて規模別に比較してみると、

- ① 経費の中で「人件費」の割合が最も高く、規模が大きくなるに従って、その割合も高くなっている。
- ② 「3費目」の割合について、規模が大きくなるに従って、小さくなる傾向がみられる。
- ③ 「その他」の割合については、特に顕著な相関関係はみられない。

図-9 健全企業の従業員数規模別経費構成の比較 (単位：%)

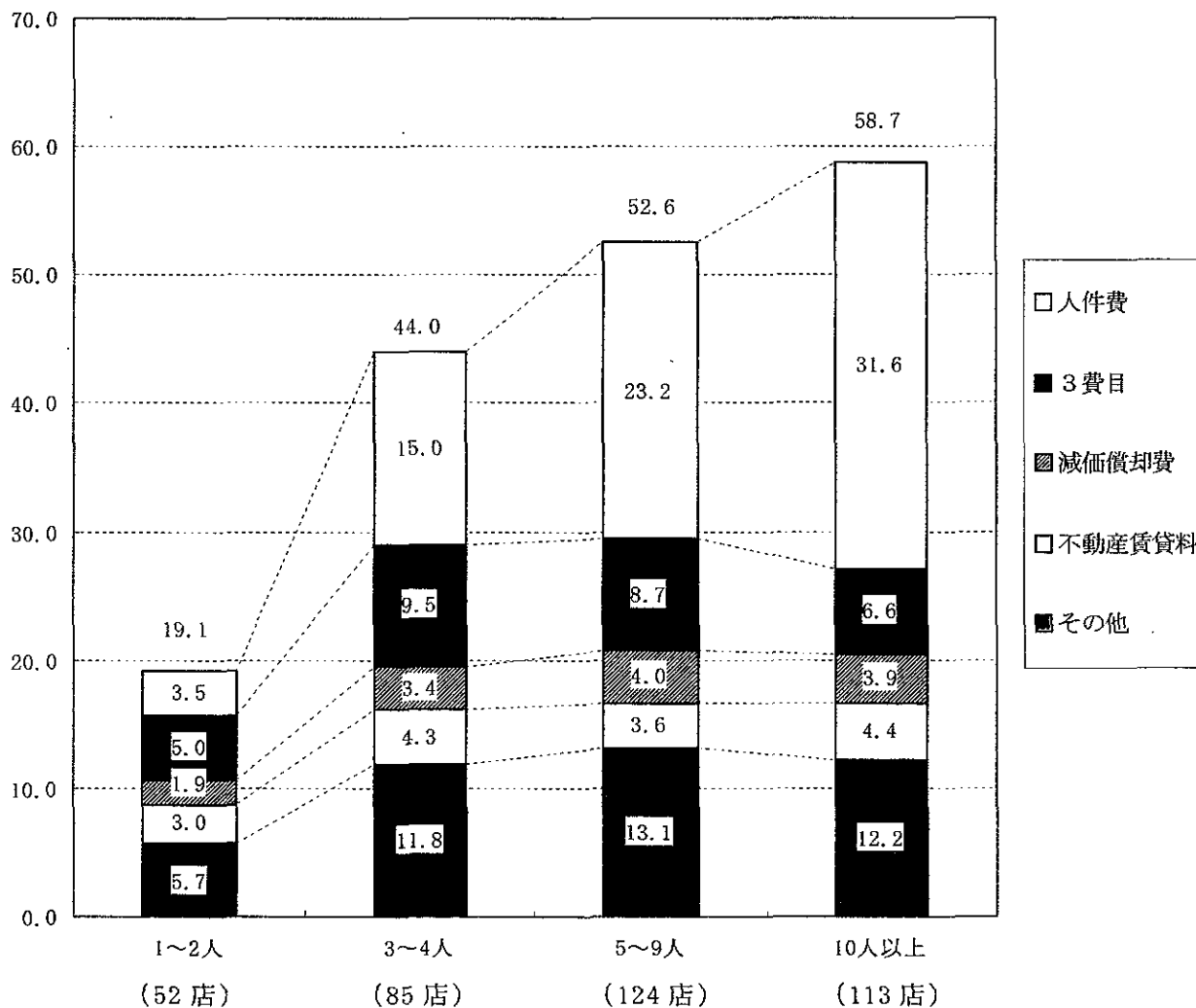

(注) 人件費：給料賃金及び福利厚生費

3費目：消耗品費、水道光熱費及び利子割引料

(4) 個人経営・法人その他別健全企業と欠損企業の総原価構成の比較

①個人経営総数 267 店について、健全企業 235 店と欠損企業 32 店の総原価構成を比較したものが（図-10）である。

図-10 個人経営：健全・欠損企業の総原価構成（単位：％）

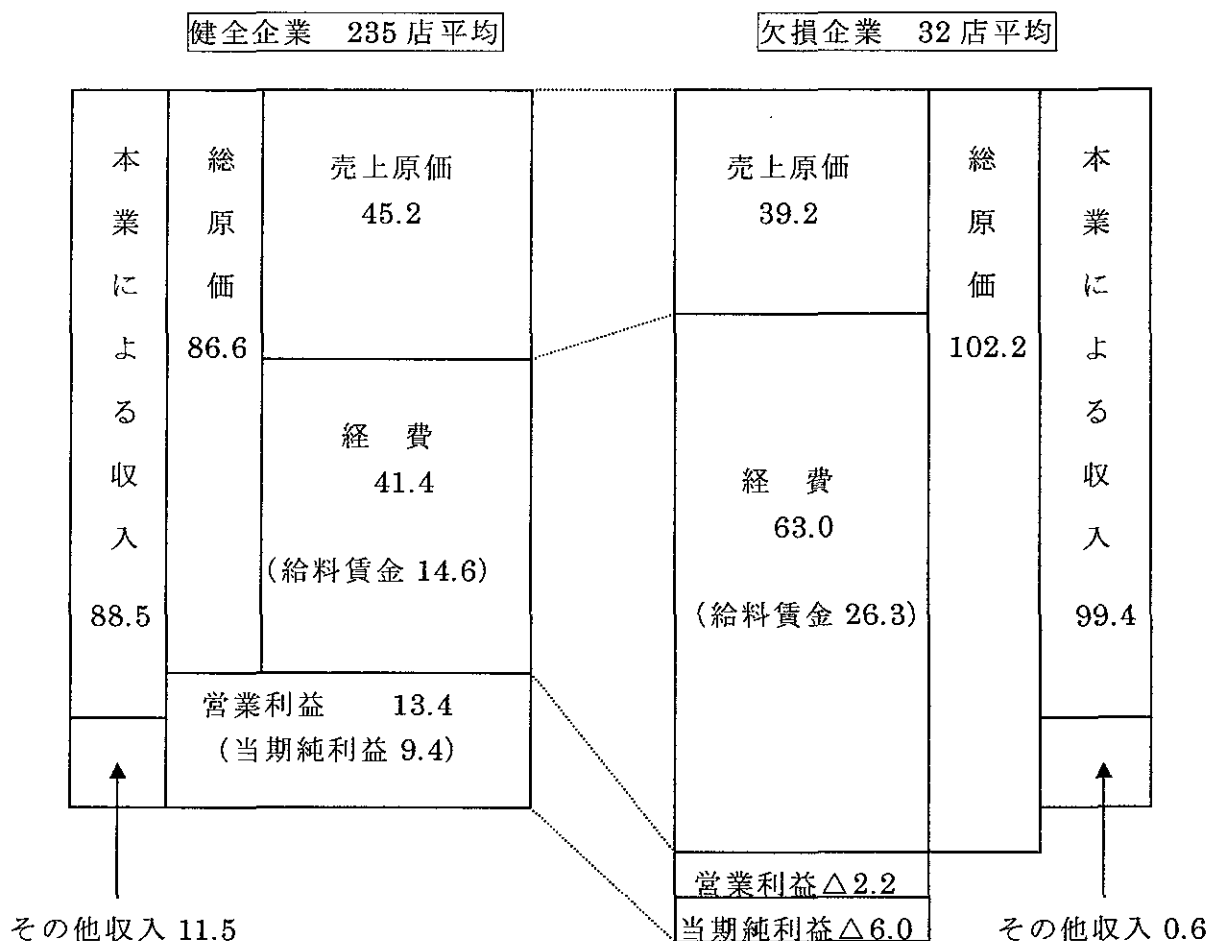

総原価構成のうち、売上原価については健全企業の方が欠損企業よりも 6.0 ポイント高いが、経費については、21.6 ポイントも低くなっている。その結果、営業利益については、健全企業の方が、15.6 ポイント高くなっている。

経費のなかでも給料賃金の割合について健全企業の方が 11.7 ポイント低くなっており、営業利益が高くなっている主な要因となっている。

②法人・その他総数 266 店について、健全企業 139 店と欠損企業 127 店の総原価構成を比較したものが（図-11）である。

図-11 法人その他：健全・欠損企業の総原価構成（単位：％）

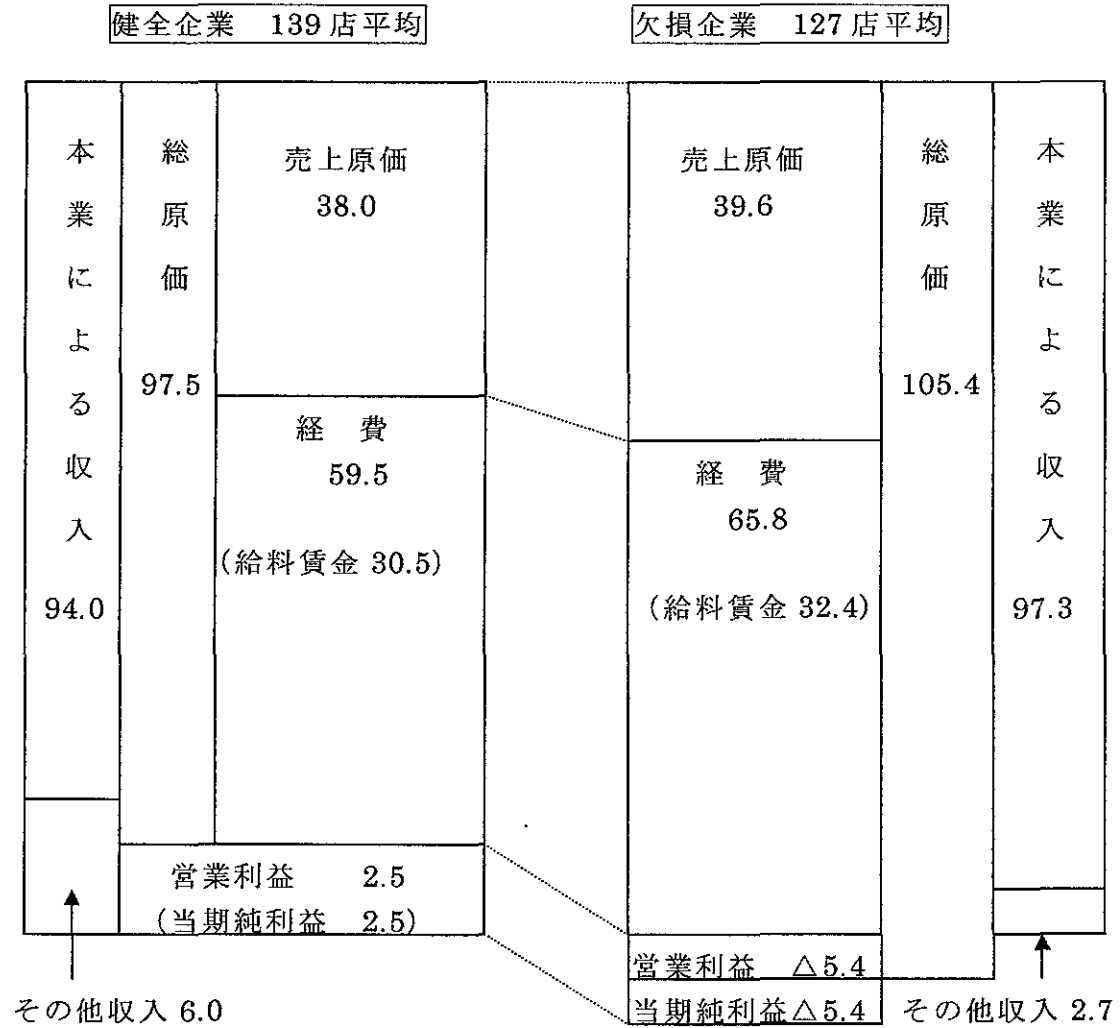

総原価構成のうち売上原価については欠損企業の方が健全企業よりも 1.6 ポイント高く、経費についても欠損の方が 6.3 ポイント高くなっている。その結果、欠損企業の営業利益は 5.4%の欠損となり、健全企業との比較では 7.9 ポイント低くなっている。経費のうち給料賃金については欠損企業の方が 1.9 ポイント高くなっている



### 3 貸借対照表

#### (1) 健全企業と欠損企業の資産・負債・資本の構成比 (図-12)

調査対象企業 533 店について、健全企業 374 店及び欠損企業 159 店のバランスシートの構成比を比較したものが (図-12) である。

- ① 健全企業は欠損企業と比較して、固定資産の割合が 2.0 ポイント高く、その結果、流動資産の割合が 2.2 ポイント低く、それだけ短期支払能力が低くなっている。
- ② 負債のうち流動負債について比較すると、欠損企業の方が健全企業よりも 4.3 ポイント高く、固定負債についても 7.5 ポイント高くなっている。
- ③ 資本構成割合については、健全企業の 19.6% に対して、欠損企業は 7.8% で 11.8 ポイントも低くなっている。欠損により資本を食い潰している結果である。

#### (2) 健全企業の個人経営・法人その他別資産・資本の構成比 (図-13)

健全企業 374 店のうち、個人経営 235 店及び法人その他企業 139 店のバランスシートの構成を比較したものが (図-13) である。

- ① 資産のうち固定資産の割合については、個人経営が法人その他企業よりも 1.1 ポイント高く、その結果、流動資産の割合が 1.1 ポイント低く、それだけ短期支払い能力が低くなっている。
- ② 負債の割合については、「個人経営」の方が「法人・その他」よりも 5.7 ポイント低くなっている。特に固定負債の割合が 8.8 ポイント低い。
- ③ 資本の割合については、法人企業の 18.2% に対して個人経営は 24.0% で 5.7 ポイントも高くなっており、自己資本の充実がうかがわれる。

図-12 健全企業と欠損企業のバランスシート比較 (単位：%)

健全企業 374店

欠損企業 159店

健全企業 374店		欠損企業 159店	
資産 100.0	流動資産 19.4	流動資産 21.6	
	固定資産 79.7	固定資産 77.7	
	繰延資産 0.9	繰延資産 0.7	
負債 80.4	流動負債 22.8	短期借入金 13.9	流動負債 27.1
	短期借入金 13.9	短期借入金 15.3	
	固定負債 57.6	長期借入金 53.1	固定負債 65.2
	その他 8.9	その他 11.8	
その他 4.5	長期借入金 49.9	その他 15.2	
資本 19.6	資本金・出資金又は元入金 7.6	資本金・出資金又は元入金 12.4	資本 7.7
	準備金・積立金等 7.8	準備金・積立金等 0.8	
	当期純利益 4.2	当期純利益 △5.4	

図一13 健全企業の個人・法人その他バランスシート比較 (単位：%)

個人経営健全企業 235店		法人・その他健全企業 139店		
資産 100.0	流動資産 18.5	流動資産 19.6	資産 100.0	
	固定資産 80.6	固定資産 79.5		
	繰延資産 0.9	繰延資産 0.9		
負債 76.0	流動負債 25.1	短期借入金 19.5	負債 81.7	
	固定負債 50.9	その他 5.6		流動負債 22.1
		長期借入金 47.9		その他 9.8
		その他 2.9		長期借入金 54.7
資本 24.0	資本金・出資金又は元入金 16.6	その他 5.0	資本 18.3	
	準備金・積立金等 $\Delta$ 3.2	資本金・出資金又は元入金 4.9		
	当期純利益 10.6	準備金・積立金等 11.0 当期純利益 2.3		

#### 4 健全企業の経営分析指標

##### 4-1 従業員数規模別比較

###### (1) 総合分析指標

① 経営資本対営業利益率 図-14 (単位：%)

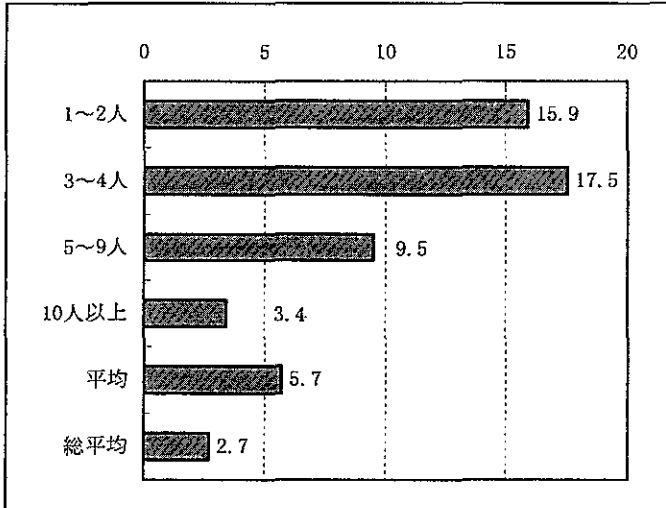

投下した経営資本の効率性を表す指標であり高いほど良い。

「3~4人」規模が17.5%で最も高いが、規模が大きくなるにしたがって低くなる傾向を示している。

「総平均」とは、健全企業の平均値に欠損企業の平均値を加えた全企業の総平均値である。以下の各指標についても同様である。

② 経営資本回転率 図-15 (単位：回転/年)

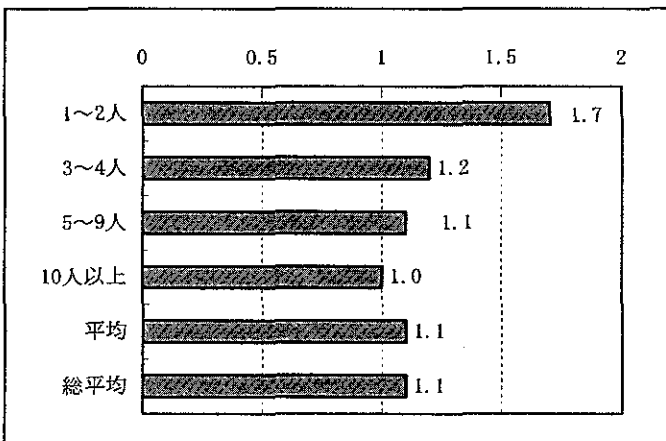

投下した経営資本が1年間に何回、回収されたかを表す指標で高いほど良い。「1~2人」規模が1.7回で最も高く平均値1.1回を上回っている。

③ 売上高対営業利益率 図-16 (単位：%)

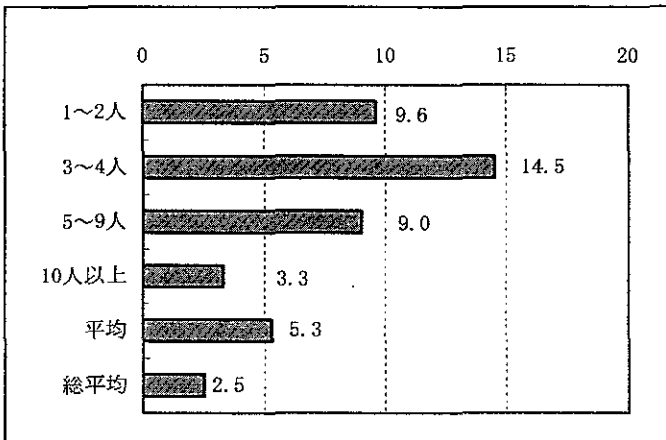

売上高に対する営業利益の割合を表す指標で高いほど良い。

「3~4人」規模が14.5%で最も高いが、規模が大きくなるにしたがって低くなる傾向を示している。最も低い「10人以上」規模が3.3%との間には11.2ポイントの格差が見られる。

④総資本対経常利益率 図-17 (単位: %)

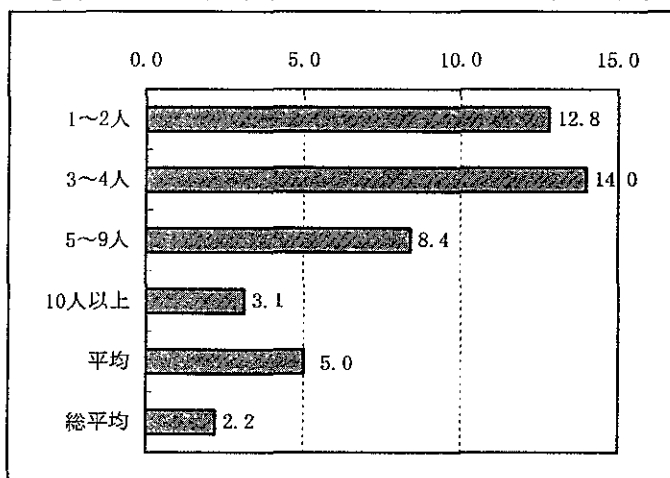

投下した総資本の効果を表す指標で高いほど良い。

「3~4人」規模が14.0%と最も高く、最も低い「10人以上」規模の3.1%との間に10.9ポイントの格差がみられる。

⑤総資本対自己資本比率 図-18 (単位: %)

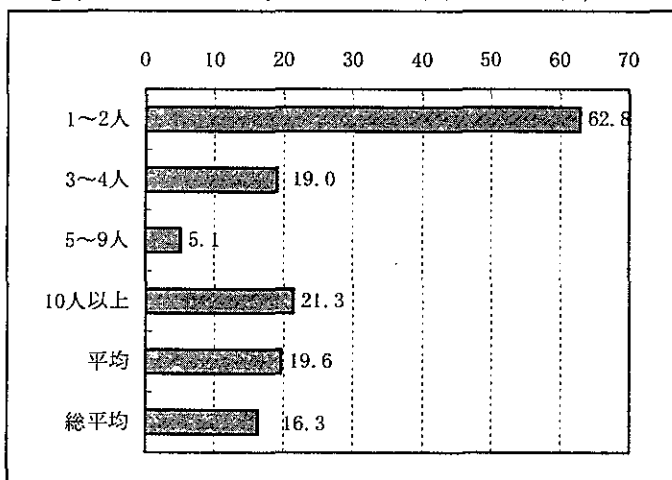

総資本に対する自己資本の割合を表す指標で高いほど良い。

「1~2人」規模が62.8%で最も高く、最も低い「5~9人」規模の5.1%との間に57.7ポイントの格差が開いている。

(2) 財務指標

①当座比率②流動比率 図-19 (単位: %)

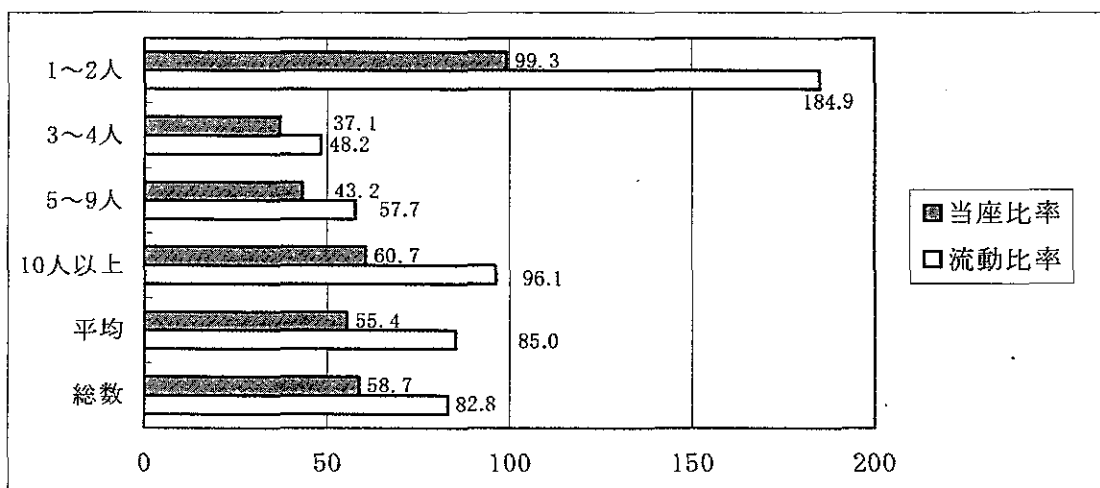

流動比率は流動負債に対する流動資産の割合を表し、当該企業の今後1年間以内の支払能力を表す指標であり、100%以上が望ましい。

当座比率は、さらに短期間（2～3ヶ月以内）の支払能力を表す指標である。一般的な水準は80～100%程度である。

「1～2人」規模の両比率が最も高く、かつそれぞれ99.3%～184.9%で良好な短期支払能力を示している。「3～4人」規模においては、両比率の総平均値を下回り、かつ、それぞれ100%をかなり下回っている。

③自己資本対固定資産比率 図-20 (単位：%)

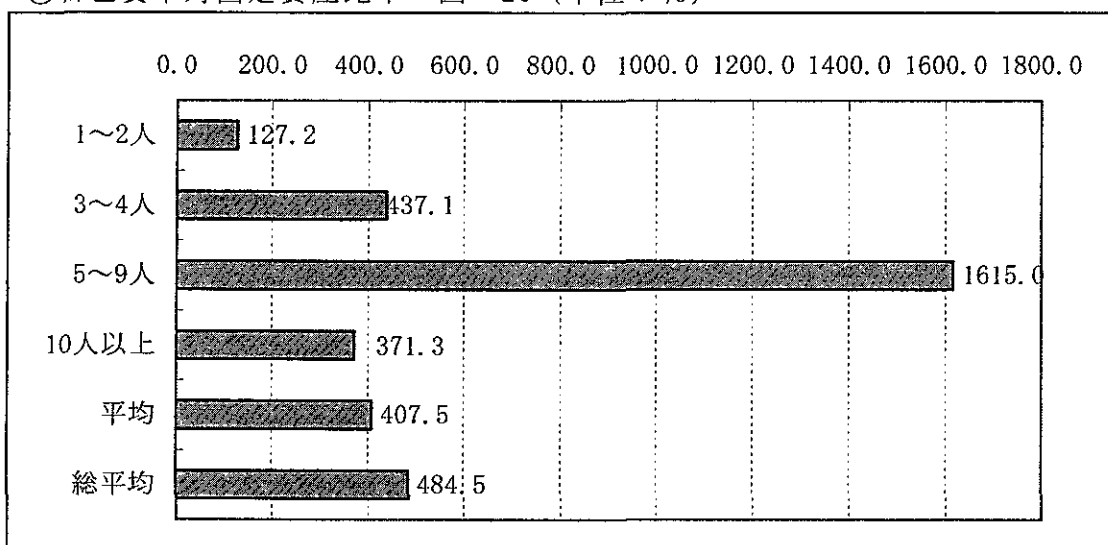

自己資本に対する固定資産の割合を表す指標であり100%以下が望ましい。すべての規模において100%を上回り自己資本の充実が課題となっている。

④固定長期適合率 図-21 (単位：%)

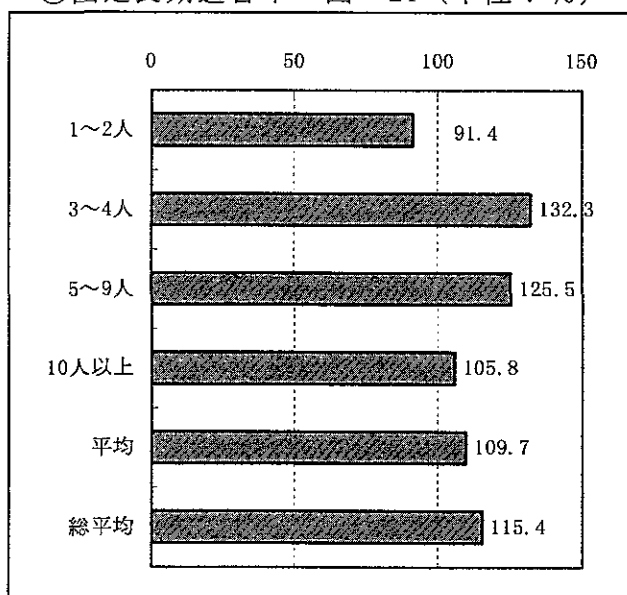

自己資本に長期借入金を加えた合計額に対する固定資産の割合を表す指標で100%以下が原則である。「1～2人」規模が100%を下回り、その他は100%を上回っている。この比率が100%を超えると流動比率は100%以下となり、短期支払能力の低下を招来することになる。

⑤固定資産回転率 図-22 (単位:回)

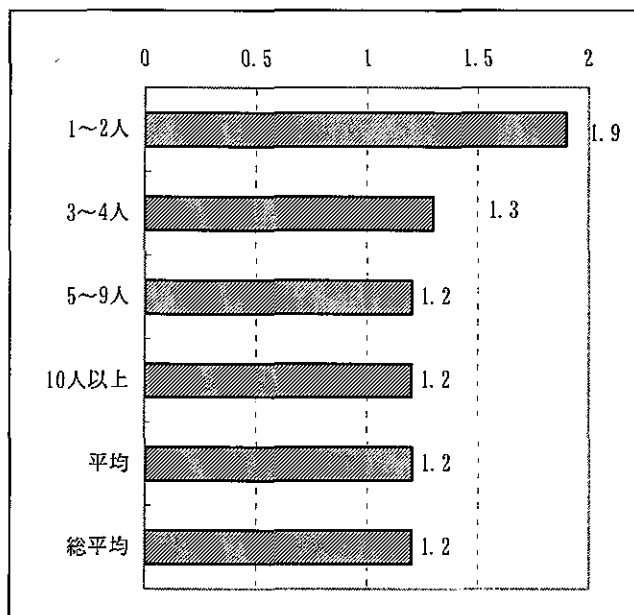

固定資産が年間売上高によって何回、回収されたかを表す指標で、高いほど良い。いずれの規模においても年1回転を上回っており、「1~2人以上」規模では1.9回と最も高く、固定資産の効率性が良いことを示している。

(3) 販売関係指標

①売上高対総利益率 図-23 (単位:%)

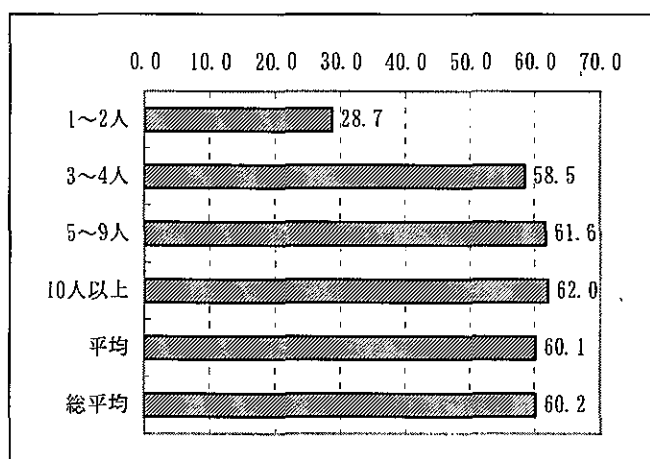

売上高に対する総利益の割合を表す指標で高いほど良い。「10人以上」規模が62.0%で最も高く、「1~2人」規模で28.7%と最も低くなっている。

②売上高対経常利益率 図-24 (単位:%)

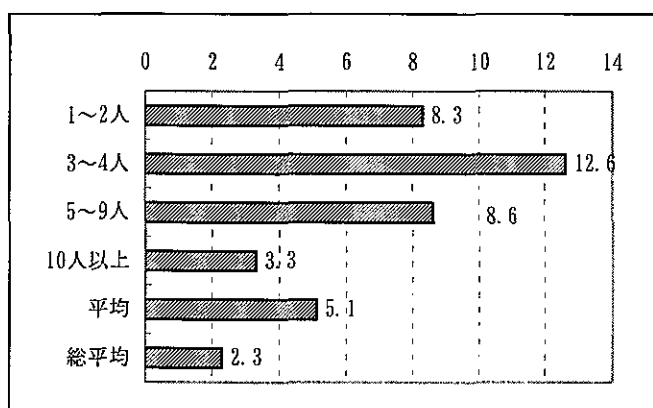

売上高に対する経常利益の割合を表す指標で高いほど良い。「3~4人」規模が12.6%で最も高く、規模が大きくなるにしたがって低下する傾向がみられる。「10人以上」規模が3.3%で最も低く、平均5.1%を1.8ポイント下回っている。

③従業員 1 人当たり年間売上高 図-25 (単位：千円)

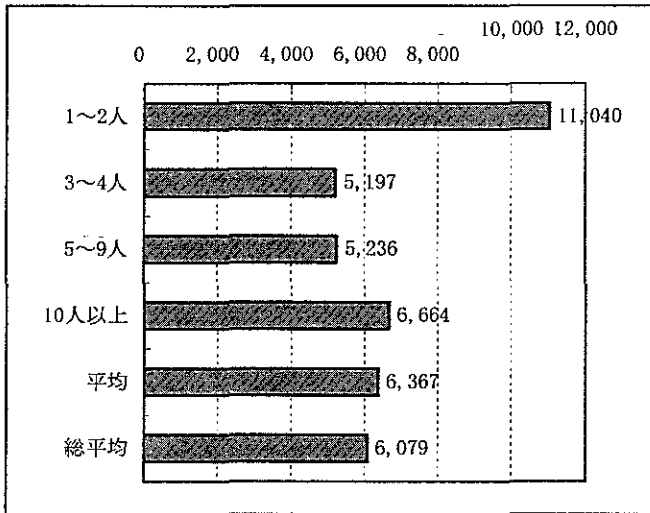

従業員 1 人当たり年間売上高 (人的生産性) は、「1~2 人」規模が 11,040 千円で最も高く、「3~4 人」規模が 5,197 千円で最も低くなっている。

④営業比率 図-26 (単位：%)

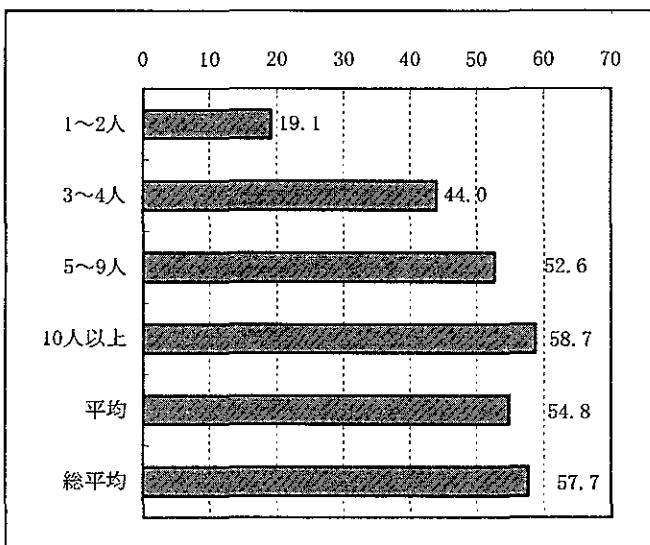

売上高に対する営業費の割合については、「10 人以上」規模が最も高く 58.7%となっている。規模が大きくなるにしたがって高くなる傾向を示している。

⑤売上高対広告比率 図-27 (単位：%)

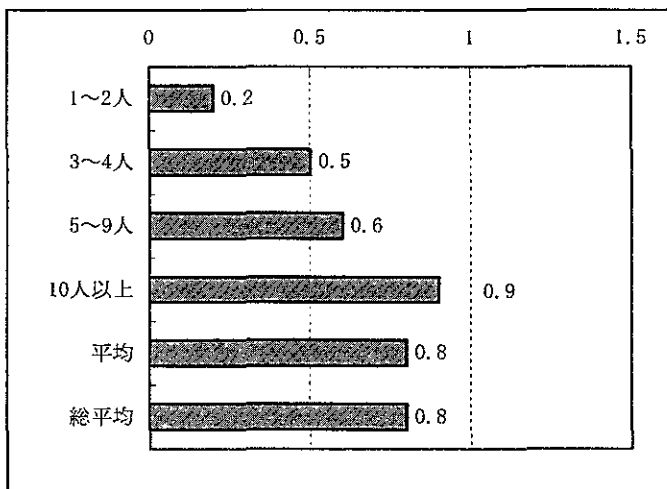

売上高に対する広告費の割合については、規模が大きくなるにしたがって高くなる傾向を示している。

「1~2 人」規模の 0.2%と比較して「10 人以上」規模は 0.9%で、0.7 ポイント高くなっている。



(4) 労務関係指標

① 従業員 1 人当たり月平均人件費 図-28 (単位: 千円)

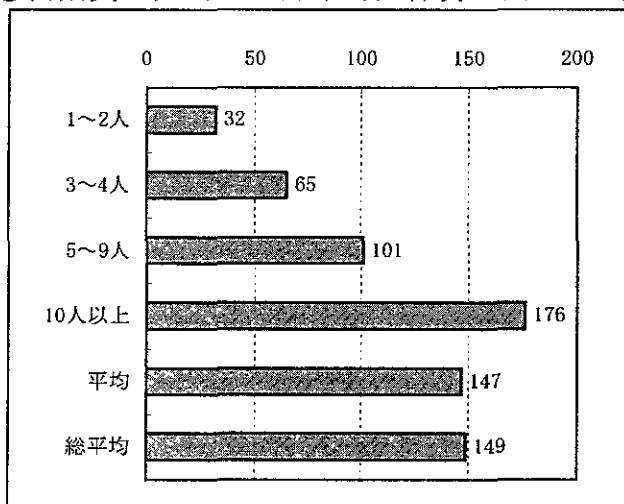

従業員 1 人当たり月平均人件費については、「10 人以上」規模が 176 千円で最も高く、最も少ない「1~2 人」規模の 32 千円と比較すれば 5.5 倍の格差が生じている。

② 総人件費対直接人件費比率 図-29 (単位: %)

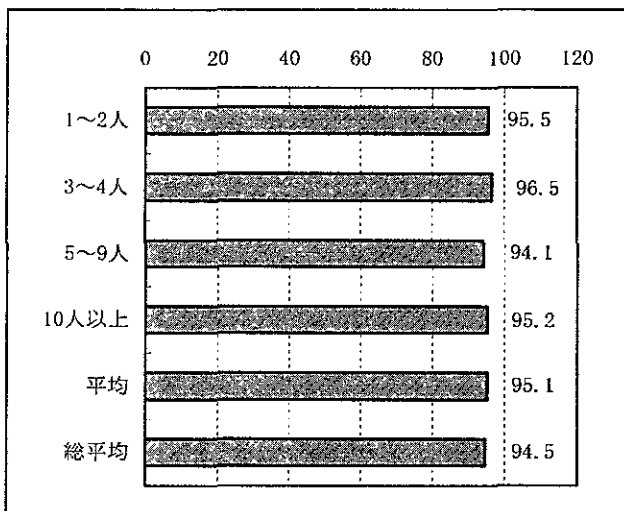

総人件費に占める直接人件費の割合については、「3~4 人」規模が 96.5%と最も高く、「5~9 人」規模が 94.1%で最も低くなっている。

③ 人件費対福利厚生費比率 図-30 (単位: %)

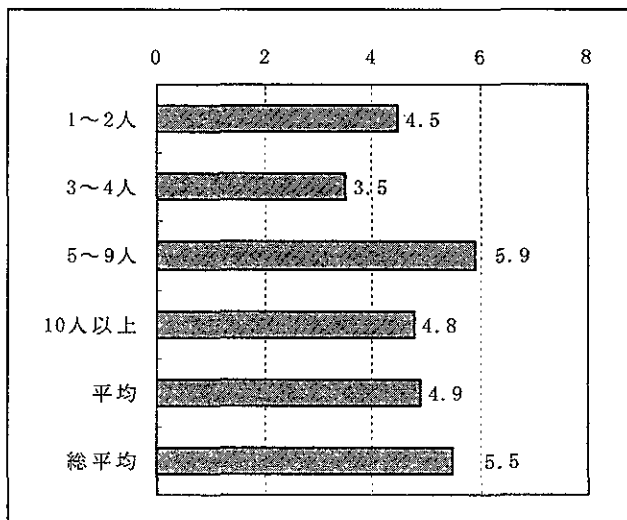

人件費に対する福利厚生費の割合については、「5~9 人以上」規模が 5.9%で最も高く、「3~4 人」規模で 3.5%と最も低くなっている。

④従業員1人当たり有形固定資産 図-31 (単位：千円)

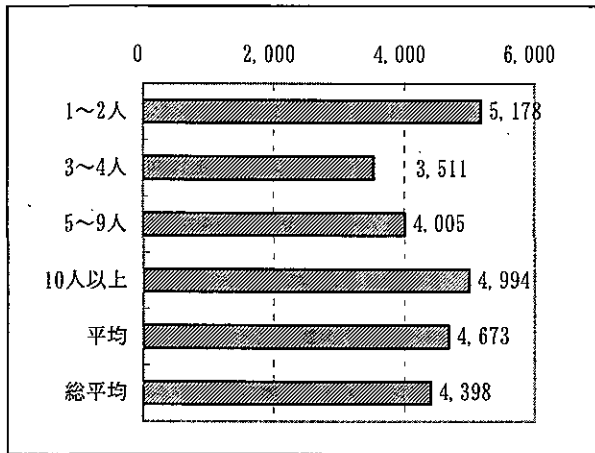

従業員1人当たりの有形固定資産、すなわち「労働装備率」については、「1~2人」規模が5,178千円で最も多く、「3~4人」規模が3,511千円で最も少くなっている。

4-2 個人経営・法人その他別比較 (健全企業)

(1) 総合指標 図-32 (単位：%、回/年)

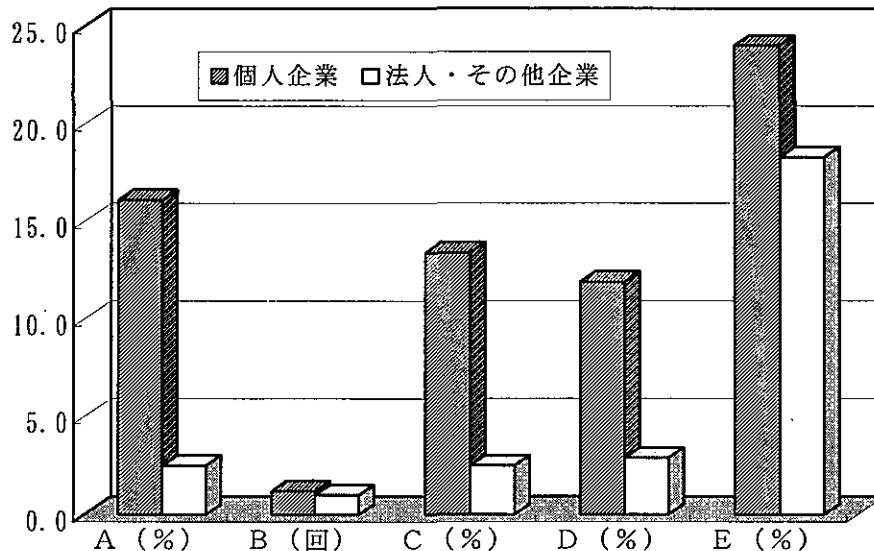

	A (%)	B (回)	C (%)	D (%)	E (%)
	経営資本対営業利益率	経営資本回転率	売上高対営業利益率	総資本対経常利益率	総資本対自己資本比率
個人経営	16.1	1.2	13.4	11.9	24.0
法人・その他	2.5	1.0	2.5	2.9	18.3

健全企業の個人経営 235 店及び法人・その他 139 店に関する総合指標を比較したものが (図-32) である。いずれの指標についても、個人経営の方が法人・その他よりも上回って良い。

(2) 財務指標 図-33 (単位：%、回/年)

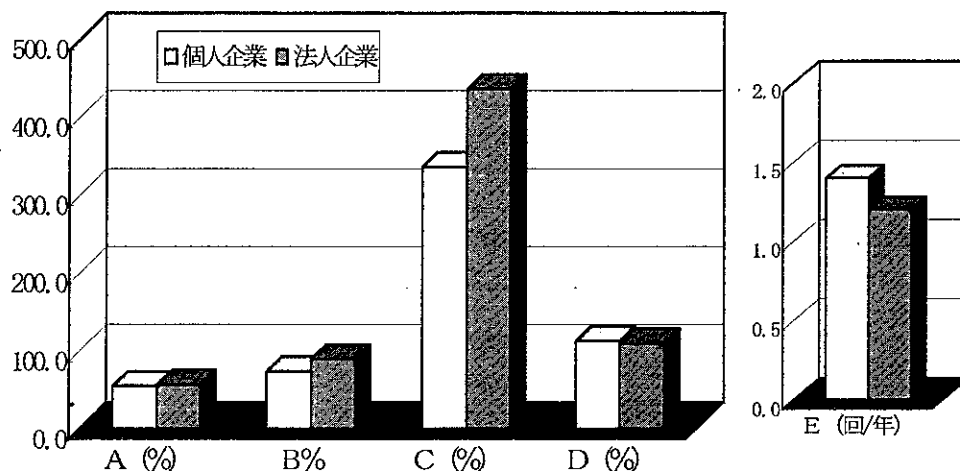

	A%	B%	C%	D%	E (回/年)
	当座比率	流動比率	自己資本対 固定資産比率	固定長期 適合率	
個人経営	54.4	73.6	335.4	112.0	1.4
法人・その他	55.7	88.8	435.5	109.0	1.2

財務指標について比較したものが(図-33)である。個人経営の方が良い。指標は、回転数 1.4 回 (E) 及び自己資本対固定資産比率 335.4% (C) である。その他の指標 (A、B、D) はすべて法人・その他の方が良い。

(3) 販売関係指標 図-34 (単位：%、千円)

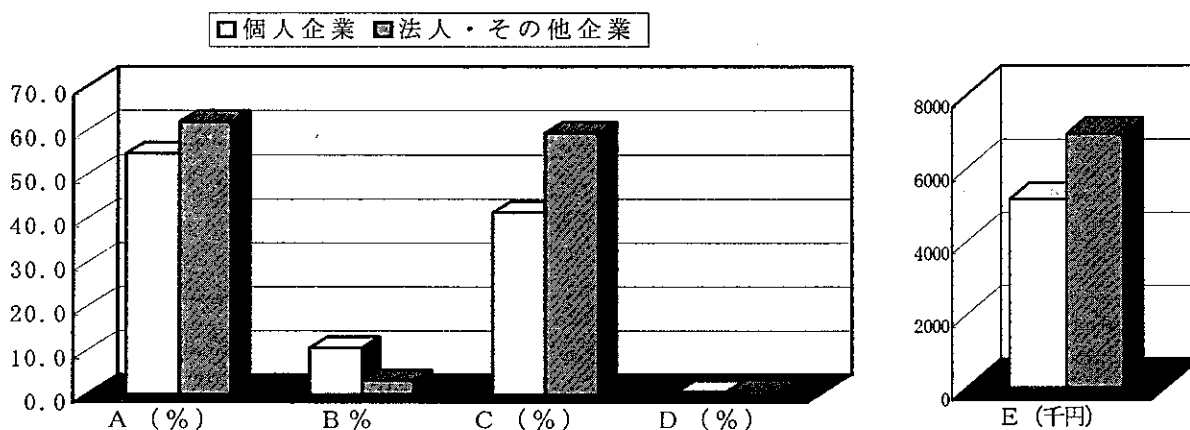

	A%	B%	C%	D%	E (千円)
	売上高対 総利益率	売上高対 経常利益率	営業費比率	売上高対 広告費比率	
個人経営	54.8	10.6	41.1	0.6	5161
法人・その他	62.0	3.1	59.5	0.9	6938

- ①個人経営は法人・その他よりも、総利益率(A)において7.2ポイント低いが、営業費比率(C)において18.4ポイント低い。その結果、経常利益率(B)について7.5ポイント高くなっている。
- ②従業員1人当たりの年間売上高(E)は、法人・その他の方が個人経営よりも1.3倍高く、生産性の高いことを示している。

(4) 労務関係指標 図-35 (単位: 千円、%)

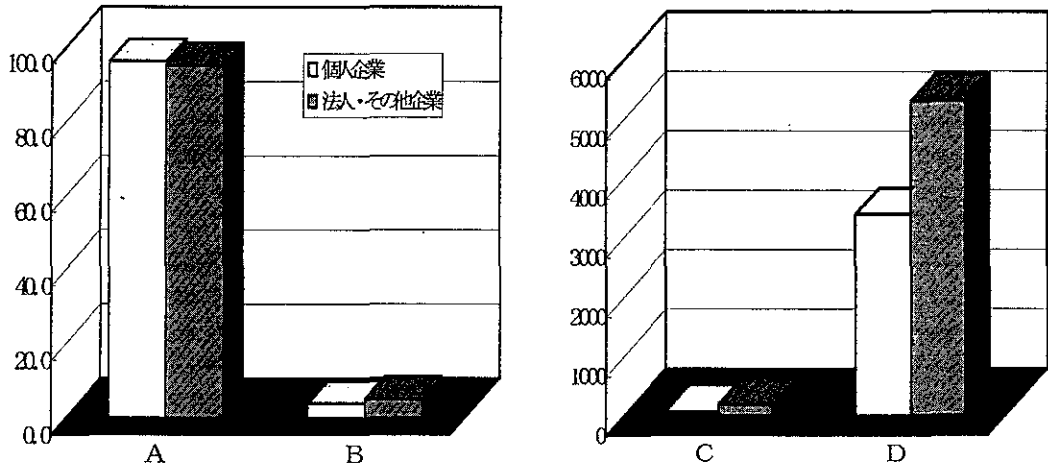

	A%	B%	C (千円)		D (千円)	
	総人件費対 直接人件費率	人件費対 福利厚生費比率	従業員1人当たり 月平均人件費	従業員1人当たり 有形固定資産		
個人経営	96.0	4.0	65	3,387		
法人・その他	94.9	5.1	186	5,293		

月平均人件費(C)については、法人・その他は個人経営の2.9倍と高い。また、従業員1人当たり有形固定資産(D)についても、法人・その他企業の方が1.6倍と高く、さらに福利厚生面でも充実を図り、福利厚生費比率(B)が1.1ポイント高くなっている。

## 平成15年度生活衛生関係営業経営実態調査

### 乙票結果一覧表（一般食堂）

第1表	1 施設当たり平均売上高と当期純利益（前年分・当年分）×経営主体－創業年－地域ブロック別
第2表	1 施設当たり平均売上高と当期純利益，健全・欠損企業×専業・兼業－経営主体－創業年－立地条件－従業者の規模－地域ブロック－税務申告別
第3表	施設数・構成割合，売上高と当期純利益の状況×専業・兼業－経営主体－創業年－立地条件－従業者の規模－地域ブロック－税務申告別
第4表－1	1 施設当たり売上高（平均原価額），経営主体－健全・欠損企業－従業員規模×損益計算表項目別
第4表－2	1 施設当たり売上高構成割合，経営主体－健全・欠損企業－従業員規模×損益計算表項目別
第5表－1	1 施設当たり平均額，経営主体－健全・欠損企業－従業者の規模×貸借対照表項目別
第5表－2	1 施設当たり平均額構成割合、経営主体－健全・欠損企業－従業者の規模×貸借対照表項目別
第6表	経営指標，経営主体－健全・欠損企業－従業者の規模（健全企業のみ）×経営指標項目別
第7表	施設数・構成割合，経営収支の状況（売上高）×経営主体－創業年－立地条件－客席定員数－従業者の規模－地域ブロック別
第8表	施設数・構成割合，経営収支の状況（純利益）×経営主体－創業年－立地条件－客席定員数－従業者の規模－地域ブロック別

第1表 1 施設当たり平均売上高と当期純利益（前年分・当年分）×経営主体－創業年－地域ブロック別

	前年分			当年分			
	売上高	うち本業分	当期純利益	売上高	うち本業分	当期純利益	
総数（以下、単位千円）	59,339	47,538	1,467	61,584	57,835	998	
経営主体	個人経営	26,296	18,337	2,043	26,515	23,830	1,998
	株式会社	165,565	136,702	1,120	172,098	166,260	530
	有限会社	70,592	58,951	855	74,196	69,574	△238
	その他	50,442	40,882	△516	53,463	52,855	1,881
	不詳	-	-	-	-	-	-
創業年	平成元年以降	52,846	47,953	1,357	53,937	53,442	808
	昭和50～63年	49,887	42,547	864	48,375	46,176	806
	昭和元年～49年	62,611	45,136	1,838	65,256	59,361	1,177
	大正期以前	103,228	99,691	1,627	127,700	126,064	997
	不詳	51,702	51,702	5,193	47,149	47,149	△137
地域ブロック	北海道・東北	41,219	38,301	2,681	43,445	43,204	933
	関東・甲信越	55,408	50,288	270	53,029	50,741	37
	東海・北陸	91,747	71,301	3,320	94,744	91,546	2,040
	近畿	72,258	51,111	1,279	96,323	93,535	1,259
	中国・四国	45,952	35,164	1,187	44,979	38,267	987
	九州	53,450	40,337	1,227	52,676	47,715	1,213

第2表 1 施設当たり平均売上高と当期純利益、健全・欠損企業×専業・兼業－経営主体－創業年－立地条件－従業員の規模－地域ブロック－税務申告別

	1施設当たり(総数 534 施設)			1施設当たり(健全企業 374 施設)			1施設当たり(欠損企業 160 施設)		
	売上高	うち本業分	当期純利益	売上高	うち本業分	当期純利益	売上高	うち本業分	当期純利益
総数(以下、単位千円)	61,584	57,835	998	63,954	59,202	2,746	56,042	54,639	△3,086
専業	51,410	49,575	714	49,374	46,914	2,393	55,907	55,453	△2,995
兼業	104,180	90,260	2,192	119,684	103,716	4,122	56,931	49,253	△3,692
兼不詳	367,091	367,091	9,481	367,091	367,091	9,481	-	-	-
経営主体									
個人経営	26,515	23,830	1,998	26,527	23,487	2,503	26,430	26,270	△1,602
株式会社	172,098	166,260	530	225,874	219,533	4,635	100,397	95,228	△4,942
有限会社	74,196	69,574	△238	94,466	85,950	2,652	54,130	53,363	△3,099
その他	53,463	52,855	1,881	59,174	59,174	2,400	24,909	21,262	△718
不詳	-	-	-	-	-	-	-	-	-
創業年									
平成元年以降	53,937	53,442	808	57,425	56,906	2,732	46,827	46,380	△3,114
昭和50～63年	48,375	46,176	806	47,818	44,799	2,261	49,659	49,350	△2,550
昭和元年～49年	65,256	59,361	1,177	68,744	61,674	2,825	55,906	53,162	△3,239
大正期以前	127,700	126,064	997	146,960	144,016	5,433	103,624	103,624	△4,548
不詳	47,149	47,149	△137	-	-	-	47,149	47,149	△137
立地条件									
商業地区	57,648	52,526	818	59,221	52,366	2,724	54,349	52,863	△3,180
住宅地区	55,734	54,689	1,066	56,913	55,860	2,657	52,539	51,515	△3,245
工場・オフィス街	32,390	31,092	1,271	34,947	34,947	1,850	14,495	4,109	△2,780
郊外の幹線道路沿い	85,058	80,825	1,956	89,716	84,587	3,506	72,195	70,437	△2,323
複合施設内	92,423	90,541	△1,652	98,932	95,993	1,423	84,829	84,181	△5,239
その他	51,356	49,715	797	58,486	56,404	1,880	33,136	32,621	△1,969
不詳	111,424	111,424	4,339	111,424	111,424	4,339	-	-	-
従業員の規模									
1人	7,024	6,524	1,953	7,024	6,524	1,953	-	-	-
2人	19,453	10,104	1,150	22,158	10,437	1,689	8,844	8,796	△966
3人	14,726	13,744	1,242	14,746	13,797	1,806	14,625	13,471	△1,639
4人	21,344	20,246	1,186	21,786	21,190	2,302	20,385	18,200	△1,233
5～9人	35,048	34,298	598	33,652	32,924	2,500	37,752	36,961	△3,087
10～19人	83,237	80,080	973	90,485	85,859	2,885	68,314	68,183	△2,964
20人以上	224,059	211,294	1,714	249,932	233,699	5,907	171,082	165,418	△6,874
不詳	21,589	21,589	△1,607	-	-	-	21,589	21,589	△1,607
地域ブロック									
北海道・東北	43,445	43,204	933	45,151	44,848	1,446	36,794	36,794	△1,069
関東・甲信越	53,029	50,741	37	56,221	53,967	2,724	48,114	45,774	△4,102
東海・北陸	94,744	91,546	2,040	110,699	106,775	4,073	55,814	54,386	△2,922
近畿	96,323	93,535	1,259	89,315	85,579	3,820	116,848	116,833	△6,244
中国・四国	44,979	38,267	987	44,906	35,585	2,319	45,144	44,340	△2,030
九州	52,676	47,715	1,213	50,086	43,988	2,243	60,254	58,622	△1,800
税申告									
青色申告	61,616	57,702	986	64,545	59,513	2,797	55,092	53,668	△3,045
白色申告	55,986	55,660	1,191	55,363	54,992	2,337	59,726	59,666	△5,684
不詳	77,230	71,959	1,053	64,490	58,406	1,653	121,823	119,393	△1,045

第3表 施設数・構成割合、売上高と当期純利益の状況×専業・兼業－経営主体－創業年－立地条件－従業員の規模－地域ブロック－税務申告別

		実数									
		施設数	当期純利益増加			当期純利益減少			当期純利益増減なし		
			売上高増	売上高減	増減なし	売上高増	売上高減	増減なし	売上高増	売上高減	増減なし
総数	534	73	118	4	57	222	8	4	5	43	
専業・兼業	専業	446	59	99	3	48	189	7	3	5	33
	兼業	85	12	18	1	9	33	1	1	-	10
	不詳	3	2	1	-	-	-	-	-	-	-
経営主体	個人経営	268	36	63	2	29	108	2	-	1	27
	株式会社	63	10	15	-	6	28	-	2	-	2
	有限会社	197	26	38	2	22	85	5	2	3	14
	その他	6	1	2	-	-	1	1	-	1	-
	不詳	-	-	-	-	-	-	-	-	-	-
創業年	平成元年以降	79	10	11	2	8	38	1	-	2	7
	昭和50～63年	162	21	44	-	27	55	4	-	2	9
	昭和元年～49年	265	38	60	1	21	115	3	4	1	22
	大正期以前	27	4	3	1	1	13	-	-	-	5
	不詳	1	-	-	-	-	1	-	-	-	-
立地条件	商業地区	285	43	72	1	27	106	4	4	2	26
	住宅地区	115	7	27	1	15	56	1	-	1	7
	工場・オフィス街	8	2	1	-	1	3	-	-	-	1
	郊外の幹線道路沿い	79	12	13	2	8	37	1	-	1	5
	複合施設内	13	1	2	-	1	7	1	-	-	1
	その他	32	8	3	-	5	11	1	-	1	3
	不詳	2	-	-	-	-	2	-	-	-	-
従業員の規模	1人	1	-	1	-	-	-	-	-	-	-
	2人	64	9	18	-	8	25	-	-	1	3
	3人	55	6	15	-	7	22	-	-	-	5
	4人	57	10	12	-	3	27	1	-	-	4
	5～9人	188	21	38	3	22	80	2	1	1	20
	10～19人	104	17	21	-	10	42	2	1	2	9
	20人以上	64	10	13	1	6	26	3	2	1	2
	不詳	1	-	-	-	1	-	-	-	-	-
地域ブロック	北海道・東北	49	10	13	-	6	17	1	-	-	2
	関東・甲信越	127	13	39	1	17	49	1	-	1	6
	東海・北陸	86	14	23	-	5	38	1	1	1	3
	近畿	55	6	8	-	5	17	1	2	-	16
	中国・四国	111	12	18	1	9	57	1	1	2	10
	九州	106	18	17	2	15	44	3	-	1	6
税申告	青色申告	497	68	109	4	52	208	8	4	5	39
	白色申告	28	3	5	-	3	13	-	-	-	4
	不詳	9	2	4	-	2	1	-	-	-	-



第3表 施設数・構成割合、売上高と当期純利益の状況×専業・兼業－経営主体－創業年－立地条件－従業員の規模－地域ブロック－税務申告別

	施設数	構成割合								
		当期純利益増加			当期純利益減少			当期純利益増減なし		
		売上高増	売上高減	増減なし	売上高増	売上高減	増減なし	売上高増	売上高減	増減なし
総数	100.0	13.7	22.1	0.7	10.7	41.6	1.5	0.7	0.9	8.1
専業	100.0	13.2	22.2	0.7	10.8	42.4	1.6	0.7	1.1	7.4
兼業	100.0	14.1	21.2	1.2	10.6	38.8	1.2	1.2	-	11.8
兼不詳	100.0	66.7	33.3	-	-	-	-	-	-	-
経営主体	100.0	13.4	23.5	0.7	10.8	40.3	0.7	-	0.4	10.1
個人経営	100.0	15.9	23.8	-	9.5	44.4	-	3.2	-	3.2
株式会社	100.0	13.2	19.3	1.0	11.2	43.1	2.5	1.0	1.5	7.1
有限会社	100.0	16.7	33.3	-	-	16.7	16.7	-	16.7	-
その他	100.0	-	-	-	-	-	-	-	-	-
不詳	-	-	-	-	-	-	-	-	-	-
創業年	100.0	12.7	13.9	2.5	10.1	48.1	1.3	-	2.5	8.9
平成元年以降	100.0	13.0	27.2	-	16.7	34.0	2.5	-	1.2	5.6
昭和50～63年	100.0	14.3	22.6	0.4	7.9	43.4	1.1	1.5	0.4	8.3
昭和元年～49年	100.0	14.8	11.1	3.7	3.7	48.1	-	-	-	18.5
大正期以前	100.0	-	-	-	-	100.0	-	-	-	-
不詳	-	-	-	-	-	-	-	-	-	-
立地条件	100.0	15.1	25.3	0.4	9.5	37.2	1.4	1.4	0.7	9.1
商業地区	100.0	6.1	23.5	0.9	13.0	48.7	0.9	-	0.9	6.1
住宅地区	100.0	25.0	12.5	-	12.5	37.5	-	-	-	12.5
工場・オフィス街	100.0	15.2	16.5	2.5	10.1	46.8	1.3	-	1.3	6.3
郊外の幹線道路沿い	100.0	7.7	15.4	-	7.7	53.8	7.7	-	-	7.7
複合施設内	100.0	25.0	9.4	-	15.6	34.4	3.1	-	3.1	9.4
その他	100.0	-	-	-	-	100.0	-	-	-	-
不詳	-	-	-	-	-	-	-	-	-	-
従業員の規模	100.0	-	100.0	-	-	-	-	-	-	-
1人	100.0	14.1	28.1	-	12.5	39.1	-	-	1.6	4.7
2人	100.0	10.9	27.3	-	12.7	40.0	-	-	-	9.1
3人	100.0	17.5	21.1	-	5.3	47.4	1.8	-	-	7.0
4人	100.0	11.2	20.2	1.6	11.7	42.6	1.1	0.5	0.5	10.6
5～9人	100.0	16.3	20.2	-	9.6	40.4	1.9	1.0	1.9	8.7
10～19人	100.0	15.6	20.3	1.6	9.4	40.6	4.7	3.1	1.6	3.1
20人以上	100.0	-	-	-	100.0	-	-	-	-	-
不詳	-	-	-	-	-	-	-	-	-	-
地域ブロック	100.0	20.4	26.5	-	12.2	34.7	2.0	-	-	4.1
北海道・東北	100.0	10.2	30.7	0.8	13.4	38.6	0.8	-	0.8	4.7
関東・甲信越	100.0	16.3	26.7	-	5.8	44.2	1.2	1.2	1.2	3.5
東海・北陸	100.0	10.9	14.5	-	9.1	30.9	1.8	3.6	-	29.1
近畿	100.0	10.8	16.2	0.9	8.1	51.4	0.9	0.9	1.8	9.0
中国・四国	100.0	17.0	16.0	1.9	14.2	41.5	2.8	-	0.9	5.7
九州	100.0	13.7	21.9	0.8	10.5	41.9	1.6	0.8	1.0	7.8
青色申告	100.0	10.7	17.9	-	10.7	46.4	-	-	-	14.3
白色申告	100.0	22.2	44.4	-	22.2	11.1	-	-	-	-
不詳	-	-	-	-	-	-	-	-	-	-

第4表-1 1施設当たり売上高（平均原価額）、経営主体-健全・欠損企業-従業員の規模×損益計算表項目別

1施設当たり（単位：千円）	総数										
	総数	健全企業（従業員の規模別）					欠損企業（従業員の規模別）				
		総数	1～2	3～4	5～9	10人以上	総数	1～2	3～4	5～9	10人以上
(施設数)	533	374	52	85	124	113	159	13	27	64	55
売上高	61,659	63,954	21,867	17,976	33,652	151,159	56,258	8,844	18,465	37,752	107,553
本業による収入	57,903	59,202	10,362	17,189	32,924	142,117	54,847	8,796	16,624	36,961	105,309
その他の収入	3,755	4,752	11,505	787	729	9,043	1,411	48	1,841	791	2,244
売上原価	899	1,012	142	312	463	2,540	633	127	252	584	996
期首商品棚卸高	899	1,012	142	312	463	2,540	633	127	252	584	996
仕入金額	24,526	25,497	15,597	7,442	12,884	57,473	22,244	3,869	6,461	13,720	44,252
小計	25,425	26,509	15,739	7,754	13,347	60,014	22,876	3,997	6,713	14,304	45,249
期末商品棚卸高	886	1,001	140	295	439	2,543	615	123	237	582	955
差引原価	24,539	25,508	15,599	7,459	12,908	57,471	22,261	3,873	6,476	13,722	44,294
売上総利益	37,119	38,446	6,268	10,517	20,744	93,689	33,997	4,971	11,989	24,030	63,259
経費	854	887	114	186	631	2,050	777	77	257	637	1,360
租税公課	116	103	8	9	19	310	145	20	8	153	232
荷造運賃	2,586	2,633	745	1,060	1,653	5,759	2,476	701	1,113	1,883	4,253
水道光熱費	228	253	16	55	112	667	169	34	36	98	348
旅費交通費	327	339	120	191	238	661	299	100	177	231	486
通信費	489	501	34	82	200	1,361	460	55	81	256	980
広告宣伝費	422	439	130	187	359	859	382	128	188	367	555
接待交際費	562	535	71	111	310	1,315	624	91	256	455	1,128
損害保険料	459	456	84	156	294	1,029	469	121	149	272	937
修繕費	1,218	1,265	237	413	838	2,850	1,106	419	349	876	1,909
消耗品費	2,270	2,422	425	605	1,350	5,885	1,910	444	1,178	1,243	3,393
減価償却費	994	871	34	94	458	2,293	1,283	20	111	675	2,864
福利厚生費	17,175	16,863	722	2,602	7,327	45,484	17,909	1,362	5,625	13,111	33,432
給料賃金	131	137	-	15	77	358	116	-	97	8	277
外注工賃	588	616	99	226	425	1,357	522	119	231	229	1,102
利子割引料	2,646	2,681	661	777	1,210	6,657	2,563	1,063	1,351	2,499	3,586
地代家賃	94	82	3	6	26	236	123	11	2	4	347
貸倒金	4,421	3,957	675	1,133	2,190	9,531	5,512	785	2,156	3,760	10,314
その他	35,579	35,041	4,178	7,907	17,718	88,662	36,844	5,549	13,368	26,757	67,502
計	1,541	3,406	2,090	2,609	3,026	5,026	△2,847	△578	△1,379	△2,727	△4,243
営業利益	1,191	1,160	4	94	667	3,036	1,263	55	511	1,005	2,219
営業外収益	1,342	1,328	275	436	810	3,054	1,374	331	468	1,205	2,263
営業外費用	1,390	3,238	1,819	2,267	2,884	5,009	△2,958	△854	△1,336	△2,927	△4,286
当期利益	386	492	125	234	384	974	138	111	33	160	171
税引当金	1,003	2,746	1,695	2,034	2,500	4,035	△3,096	△966	△1,368	△3,087	△4,457
当期純利益											

第4表-1 1施設当たり売上高（平均原価額）、経営主体-健全・欠損企業-従業員の規模×損益計算表項目別

1施設当たり（単位：千円）	個人経営										
	総数	健全企業（従業員の規模別）					欠損企業（従業員の規模別）				
		総数	1～2	3～4	5～9	10人以上	総数	1～2	3～4	5～9	10人以上
（施設数）	267	235	50	78	87	20	32	10	7	10	5
売上高	26,534	26,527	22,090	17,224	29,447	61,205	26,581	9,344	15,818	32,178	64,927
本業による収入	23,838	23,487	10,125	16,636	28,945	59,868	26,417	9,282	15,818	31,715	64,927
その他の収入	2,696	3,040	11,965	588	502	1,337	164	63	-	463	-
売上原価	371	370	138	306	415	1,008	373	107	163	607	730
期首商品棚卸高	11,789	11,980	15,939	7,277	11,395	22,967	10,386	4,131	6,705	13,359	22,104
仕入金額	12,159	12,350	16,077	7,583	11,810	23,975	10,759	4,238	6,869	13,967	22,834
小計	363	368	137	284	399	1,141	328	101	132	555	602
期末商品棚卸高	11,796	11,982	15,939	7,299	11,411	22,834	10,431	4,137	6,737	13,412	22,232
差引原価	14,738	14,545	6,151	9,925	18,036	38,370	16,149	5,208	9,081	18,766	42,696
売上総利益	441	444	114	182	586	1,671	420	79	113	526	1,320
経費	16	14	2	8	20	39	35	26	0	34	104
租税公課	1,302	1,262	736	999	1,472	2,688	1,594	731	1,305	1,692	3,532
荷造運賃	80	84	15	52	105	288	51	10	9	30	234
水道光熱費	200	202	116	185	214	430	189	106	151	155	475
旅費交通費	144	147	35	80	193	490	120	55	100	151	214
通信費	269	267	128	177	345	627	286	135	295	202	741
広告宣伝費	151	148	65	104	152	509	174	99	91	198	391
接待交際費	201	202	84	142	270	434	194	131	88	203	450
損害保険料	608	600	235	390	764	1,613	669	259	412	440	2,310
修繕費	1,019	984	414	576	1,175	3,175	1,273	542	739	1,153	3,724
消耗品費	176	162	35	67	215	614	284	24	131	557	471
減価償却費	4,237	3,862	585	2,148	5,380	12,134	6,994	1,043	3,090	8,123	22,108
福利厚生費	37	31	-	16	43	112	84	-	-	-	540
給料賃金	370	344	103	214	468	907	567	106	230	254	2,589
外注工賃	854	819	667	711	928	1,143	1,112	1,118	1,053	1,020	1,367
利子割引料	21	24	3	6	37	86	4	14	-	-	-
地代家賃	1,555	1,400	670	1,131	1,675	3,079	2,696	938	1,443	4,501	4,355
貸倒金	279	309	128	246	467	320	61	121	-	73	-
その他	11,684	10,994	4,005	7,189	14,045	30,040	16,746	5,414	9,252	19,237	44,923
計	3,054	3,551	2,145	2,736	3,991	8,330	△597	△206	△171	△470	△2,228
営業利益	83	75	4	50	134	96	142	-	-	453	-
営業外収益	847	814	285	454	892	3,206	1,086	420	666	1,740	1,700
営業外費用	2,290	2,812	1,864	2,332	3,234	5,220	△1,542	△626	△837	△1,757	△3,928
当期利益	279	309	128	246	467	320	61	121	-	73	-
税引当金	2,011	2,503	1,736	2,086	2,767	4,900	△1,602	△747	△837	△1,830	△3,928
当期純利益											

第4表-1 1施設当たり売上高（平均原価額）、経営主体-健全・欠損企業-従業員の規模×損益計算表項目別

1施設当たり（単位：千円） （施設数）	法人・その他										
	総数	健全企業（従業員の規模別）					欠損企業（従業員の規模別）				
		総数	1～2	3～4	5～9	10人以上	総数	1～2	3～4	5～9	10人以上
	266	139	2	7	37	93	127	3	20	54	50
売上高	96,915	127,230	16,288	26,358	43,541	170,505	63,736	7,177	19,391	38,784	111,815
本業による収入	92,096	119,584	16,288	23,350	42,279	159,805	62,011	7,176	16,906	37,933	109,347
その他の収入	4,819	7,646	-	3,008	1,262	10,700	1,725	1	2,486	851	2,468
売上原価	1,429	2,096	237	374	576	2,870	698	193	283	580	1,023
期首商品棚卸高	37,312	48,350	7,060	9,290	16,386	64,894	25,231	2,999	6,376	13,787	46,467
仕入金額	38,740	50,445	7,297	9,665	16,963	67,764	25,930	3,192	6,658	14,367	47,490
小計	1,410	2,070	218	422	534	2,845	688	197	274	587	991
期末商品棚卸高	37,331	48,376	7,079	9,243	16,429	64,919	25,242	2,995	6,385	13,779	46,500
差引原価	59,585	78,855	9,209	17,115	27,113	105,585	38,494	4,183	13,007	25,005	65,315
売上総利益	1,268	1,635	108	232	737	2,131	867	71	307	658	1,364
租税公課	215	254	160	21	16	369	173	-	11	175	245
荷造運賃	3,875	4,950	991	1,743	2,079	6,419	2,698	601	1,046	1,919	4,326
水道光熱費	376	538	18	80	127	748	199	112	46	111	360
旅費交通費	454	570	223	260	295	711	327	78	186	245	487
通信費	835	1,099	10	113	217	1,548	546	55	75	276	1,057
広告宣伝費	576	730	196	292	392	909	407	106	151	398	537
接待交際費	974	1,190	204	184	682	1,489	737	65	314	502	1,201
損害保険料	719	884	85	314	349	1,157	538	90	171	284	985
修繕費	1,830	2,391	291	667	1,010	3,116	1,216	954	327	956	1,869
消耗品費	3,525	4,853	701	931	1,763	6,467	2,071	116	1,332	1,260	3,360
減価償却費	1,814	2,070	23	392	1,031	2,654	1,534	6	105	696	3,103
福利厚生費	30,162	38,844	4,147	7,655	11,905	52,656	20,659	2,428	6,512	14,035	34,564
給料賃金	224	317	-	-	155	411	123	-	131	10	251
外注工賃	806	1,077	-	351	325	1,454	511	160	231	224	953
利子割引料	4,444	5,830	521	1,521	1,872	7,842	2,928	880	1,455	2,773	3,808
地代家賃	167	180	-	-	0	269	153	-	3	5	382
貸倒金	7,297	8,280	817	1,158	3,400	10,919	6,221	275	2,405	3,623	10,910
その他	59,563	75,695	8,491	15,914	26,355	101,269	41,907	5,998	14,808	28,150	69,760
計	22	3,160	718	1,201	758	4,316	△3,413	△1,816	△1,801	△3,145	△4,445
営業利益	2,303	2,995	12	586	1,920	3,669	1,546	238	690	1,107	2,441
営業外収益	1,839	2,198	28	238	617	3,021	1,447	36	399	1,107	2,319
営業外費用	486	3,957	702	1,549	2,061	4,963	△3,314	△1,614	△1,510	△3,144	△4,322
当期利益	494	801	35	99	189	1,114	158	80	44	176	188
税引当金	△8	3,156	667	1,450	1,872	3,849	△3,472	△1,694	△1,554	△3,320	△4,510
当期純利益											

第4表-2 1施設当たり売上高構成割合、経営主体-健全・欠損企業-従業員の規模×損益計算表項目別

1施設当たり(単位:%)	総 数										
	総数	健全企業(従業員の規模別)					欠損企業(従業員の規模別)				
		総数	1~2	3~4	5~9	10人以上	総数	1~2	3~4	5~9	10人以上
(施設数)	533	374	52	85	124	113	159	13	27	64	55
売上高	100.0	100.0	100.0	100.0	100.0	100.0	100.0	100.0	100.0	100.0	100.0
本業による収入	93.9	92.6	47.4	95.6	97.8	94.0	97.5	99.5	90.0	97.9	97.9
その他の収入	6.1	7.4	52.6	4.4	2.2	6.0	2.5	0.5	10.0	2.1	2.1
売上原価	1.5	1.6	0.6	1.7	1.4	1.7	1.1	1.4	1.4	1.5	0.9
期首商品棚卸高	39.8	39.9	71.3	41.4	38.3	38.0	39.5	43.8	35.0	36.3	41.1
仕入金額	41.2	41.4	72.0	43.1	39.7	39.7	40.7	45.2	36.4	37.9	42.1
小計	1.4	1.6	0.6	1.6	1.3	1.7	1.1	1.4	1.3	1.5	0.9
期末商品棚卸高	39.8	39.9	71.3	41.5	38.4	38.0	39.6	43.8	35.1	36.3	41.2
差引原価	60.2	60.1	28.7	58.5	61.6	62.0	60.4	56.2	64.9	63.7	58.8
売上総利益	1.4	1.4	0.5	1.0	1.9	1.4	1.4	0.9	1.4	1.7	1.3
租税公課	0.2	0.2	0.0	0.0	0.1	0.2	0.3	0.2	0.0	0.4	0.2
荷造運賃	4.2	4.1	3.4	5.9	4.9	3.8	4.4	7.9	6.0	5.0	4.0
水道光熱費	0.4	0.4	0.1	0.3	0.3	0.4	0.3	0.4	0.2	0.3	0.3
旅費交通費	0.5	0.5	0.5	1.1	0.7	0.4	0.5	1.1	1.0	0.6	0.5
通信費	0.8	0.8	0.2	0.5	0.6	0.9	0.8	0.6	0.4	0.7	0.9
広告宣伝費	0.7	0.7	0.6	1.0	1.1	0.6	0.7	1.5	1.0	1.0	0.5
接待交際費	0.9	0.8	0.3	0.6	0.9	0.9	1.1	1.0	1.4	1.2	1.0
損害保険料	0.7	0.7	0.4	0.9	0.9	0.7	0.8	1.4	0.8	0.7	0.9
修繕費	2.0	2.0	1.1	2.3	2.5	1.9	2.0	4.7	1.9	2.3	1.8
消耗品費	3.7	3.8	1.9	3.4	4.0	3.9	3.4	5.0	6.4	3.3	3.2
減価償却費	1.6	1.4	0.2	0.5	1.4	1.5	2.3	0.2	0.6	1.8	2.7
福利厚生費	27.9	26.4	3.3	14.5	21.8	30.1	31.8	15.4	30.5	34.7	31.1
給料賃金	0.2	0.2	-	0.1	0.2	0.2	0.2	-	0.5	0.0	0.3
外注工賃	1.0	1.0	0.5	1.3	1.3	0.9	0.9	1.3	1.2	0.6	1.0
利子割引料	4.3	4.2	3.0	4.3	3.6	4.4	4.6	12.0	7.3	6.6	3.3
地代家賃	0.2	0.1	0.0	0.0	0.1	0.2	0.2	0.1	0.0	0.0	0.3
貸倒金	7.2	6.2	3.1	6.3	6.5	6.3	9.8	8.9	11.7	10.0	9.6
その他	57.7	54.8	19.1	44.0	52.6	58.7	65.5	62.7	72.4	70.9	62.8
計	2.5	5.3	9.6	14.5	9.0	3.3	△5.1	△6.5	△7.5	△7.2	△3.9
営業利益	1.9	1.8	0.0	0.5	2.0	2.0	2.2	0.6	2.8	2.7	2.1
営業外収益	2.2	2.1	1.3	2.4	2.4	2.0	2.4	3.7	2.5	3.2	2.1
営業外費用	2.3	5.1	8.3	12.6	8.6	3.3	△5.3	△9.7	△7.2	△7.8	△4.0
当期利益	0.6	0.8	0.6	1.3	1.1	0.6	0.2	1.3	0.2	0.4	0.2
税引当金	1.6	4.3	7.7	11.3	7.4	2.7	△5.5	△10.9	△7.4	△8.2	△4.1
当期純利益											

第4表-2 1施設当たり売上高構成割合、経営主体-健全・欠損企業-従業者の規模×損益計算表項目別

1施設当たり(単位:%)	個人経営										
	総数	健全企業(従業者の規模別)					欠損企業(従業者の規模別)				
		総数	1~2	3~4	5~9	10人以上	総数	1~2	3~4	5~9	10人以上
(施設数)	267	235	50	78	87	20	32	10	7	10	5
売上高	100.0	100.0	100.0	100.0	100.0	100.0	100.0	100.0	100.0	100.0	100.0
本業による収入	89.8	88.5	45.8	96.6	98.3	97.8	99.4	99.3	100.0	98.6	100.0
その他の収入	10.2	11.5	54.2	3.4	1.7	2.2	0.6	0.7	-	1.4	-
売上原価											
期首商品棚卸高	1.4	1.4	0.6	1.8	1.4	1.6	1.4	1.1	1.0	1.9	1.1
仕入金額	44.4	45.2	72.2	42.2	38.7	37.5	39.1	44.2	42.4	41.5	34.0
小計	45.8	46.6	72.8	44.0	40.1	39.2	40.5	45.4	43.4	43.4	35.2
期末商品棚卸高	1.4	1.4	0.6	1.6	1.4	1.9	1.2	1.1	0.8	1.7	0.9
差引原価	44.5	45.2	72.2	42.4	38.8	37.3	39.2	44.3	42.6	41.7	34.2
売上総利益	55.5	54.8	27.8	57.6	61.2	62.7	60.8	55.7	57.4	58.3	65.8
経費											
租税公課	1.7	1.7	0.5	1.1	2.0	2.7	1.6	0.8	0.7	1.6	2.0
荷造運賃	0.1	0.1	0.0	0.0	0.1	0.1	0.1	0.3	0.0	0.1	0.2
水道光熱費	4.9	4.8	3.3	5.8	5.0	4.4	6.0	7.8	8.3	5.3	5.4
旅費交通費	0.3	0.3	0.1	0.3	0.4	0.5	0.2	0.1	0.1	0.1	0.4
通信費	0.8	0.8	0.5	1.1	0.7	0.7	0.7	1.1	1.0	0.5	0.7
広告宣伝費	0.5	0.6	0.2	0.5	0.7	0.8	0.5	0.6	0.6	0.5	0.3
接待交際費	1.0	1.0	0.6	1.0	1.2	1.0	1.1	1.4	1.9	0.6	1.1
損害保険料	0.6	0.6	0.3	0.6	0.5	0.8	0.7	1.1	0.6	0.6	0.6
修繕費	0.8	0.8	0.4	0.8	0.9	0.7	0.7	1.4	0.6	0.6	0.7
消耗品費	2.3	2.3	1.1	2.3	2.6	2.6	2.5	2.8	2.6	1.4	3.6
減価償却費	3.8	3.7	1.9	3.3	4.0	5.2	4.8	5.8	4.7	3.6	5.7
福利厚生費	0.7	0.6	0.2	0.4	0.7	1.0	1.1	0.3	0.8	1.7	0.7
給料賃金	16.0	14.6	2.6	12.5	18.3	19.8	26.3	11.2	19.5	25.2	34.1
外注工賃	0.1	0.1	-	0.1	0.1	0.2	0.3	-	-	-	0.8
利子割引料	1.4	1.3	0.5	1.2	1.6	1.5	2.1	1.1	1.5	0.8	4.0
地代家賃	3.2	3.1	3.0	4.1	3.2	1.9	4.2	12.0	6.7	3.2	2.1
貸倒金	0.1	0.1	0.0	0.0	0.1	0.1	0.0	0.1	-	-	-
その他	5.9	5.3	3.0	6.6	5.7	5.0	10.1	10.0	9.1	14.0	6.7
計	44.0	41.4	18.1	41.7	47.7	49.1	63.0	57.9	58.5	59.8	69.2
営業利益	11.5	13.4	9.7	15.9	13.6	13.6	△2.2	△2.2	△1.1	△1.5	△3.4
営業外収益	0.3	0.3	0.0	0.3	0.5	0.2	0.5	-	-	1.4	-
営業外費用	3.2	3.1	1.3	2.6	3.0	5.2	4.1	4.5	4.2	5.4	2.6
当期利益	8.6	10.6	8.4	13.5	11.0	8.5	△5.8	△6.7	△5.3	△5.5	△6.0
税引当金	1.1	1.2	0.6	1.4	1.6	0.5	0.2	1.3	-	0.2	-
当期純利益	7.6	9.4	7.9	12.1	9.4	8.0	△6.0	△8.0	△5.3	△5.7	△6.0

第4表-2 1施設当たり売上高構成割合、経営主体-健全・欠損企業-従業員の規模×損益計算表項目別

1施設当たり (単位：%)	法人・その他										
	総数	健全企業 (従業員の規模別)					欠損企業 (従業員の規模別)				
		総数	1~2	3~4	5~9	10人以上	総数	1~2	3~4	5~9	10人以上
(施設数)	266	139	2	7	37	93	127	3	20	54	50
売上高	100.0	100.0	100.0	100.0	100.0	100.0	100.0	100.0	100.0	100.0	100.0
本業による収入	95.0	94.0	100.0	88.6	97.1	93.7	97.3	100.0	87.2	97.8	97.8
その他の収入	5.0	6.0	-	11.4	2.9	6.3	2.7	0.0	12.8	2.2	2.2
売上原価	1.5	1.6	1.5	1.4	1.3	1.7	1.1	2.7	1.5	1.5	0.9
期首商品棚卸高	38.5	38.0	43.3	35.2	37.6	38.1	39.6	41.8	32.9	35.5	41.6
仕入金額	40.0	39.6	44.8	36.7	39.0	39.7	40.7	44.5	34.3	37.0	42.5
小計	1.5	1.6	1.3	1.6	1.2	1.7	1.1	2.7	1.4	1.5	0.9
期末商品棚卸高	38.5	38.0	43.5	35.1	37.7	38.1	39.6	41.7	32.9	35.5	41.6
差引原価	61.5	62.0	56.5	64.9	62.3	61.9	60.4	58.3	67.1	64.5	58.4
売上総利益	1.3	1.3	0.7	0.9	1.7	1.2	1.4	1.0	1.6	1.7	1.2
租税公課	0.2	0.2	1.0	0.1	0.0	0.2	0.3	-	0.1	0.5	0.2
荷造運賃	4.0	3.9	6.1	6.6	4.8	3.8	4.2	8.4	5.4	4.9	3.9
水道光熱費	0.4	0.4	0.1	0.3	0.3	0.4	0.3	1.6	0.2	0.3	0.3
旅費交通費	0.5	0.4	1.4	1.0	0.7	0.4	0.5	1.1	1.0	0.6	0.4
通信費	0.9	0.9	0.1	0.4	0.5	0.9	0.9	0.8	0.4	0.7	0.9
広告宣伝費	0.6	0.6	1.2	1.1	0.9	0.5	0.6	1.5	0.8	1.0	0.5
接待交際費	1.0	0.9	1.2	0.7	1.6	0.9	1.2	0.9	1.6	1.3	1.1
損害保険料	0.7	0.7	0.5	1.2	0.8	0.7	0.8	1.3	0.9	0.7	0.9
修繕費	1.9	1.9	1.8	2.5	2.3	1.8	1.9	13.3	1.7	2.5	1.7
消耗品費	3.6	3.8	4.3	3.5	4.0	3.8	3.2	1.6	6.9	3.2	3.0
減価償却費	1.9	1.6	0.1	1.5	2.4	1.6	2.4	0.1	0.5	1.8	2.8
福利厚生費	31.1	30.5	25.5	29.0	27.3	30.9	32.4	33.8	33.6	36.2	30.9
給料賃金	0.2	0.2	-	-	0.4	0.2	0.2	-	0.7	0.0	0.2
外注工賃	0.8	0.8	-	1.3	0.7	0.9	0.8	2.2	1.2	0.6	0.9
利子割引料	4.6	4.6	3.2	5.8	4.3	4.6	4.6	12.3	7.5	7.1	3.4
地代家賃	0.2	0.1	-	-	0.0	0.2	0.2	-	0.0	0.0	0.3
貸倒金	7.5	6.5	5.0	4.4	7.8	6.4	9.8	3.8	12.4	9.3	9.8
その他	61.5	59.5	52.1	60.4	60.5	59.4	65.8	83.6	76.4	72.6	62.4
計	0.0	2.5	4.4	4.6	1.7	2.5	△5.4	△25.3	△9.3	△8.1	△4.0
営業利益	2.4	2.4	0.1	2.2	4.4	2.2	2.4	3.3	3.6	2.9	2.2
営業外収益	1.9	1.7	0.2	0.9	1.4	1.8	2.3	0.5	2.1	2.9	2.1
営業外費用	0.5	3.1	4.3	5.9	4.7	2.9	△5.2	△22.5	△7.8	△8.1	△3.9
当期利益	0.5	0.6	0.2	0.4	0.4	0.7	0.2	1.1	0.2	0.5	0.2
税引当金	△0.0	2.5	4.1	5.5	4.3	2.3	△5.4	△23.6	△8.0	△8.6	△4.0
当期純利益											

第5表-1 1施設当たり平均額、経営主体-健全・欠損企業-従業員の規模×貸借対照表項目別

1施設当たり(単位:千円)	総数											
	総数	健全企業(従業員の規模別)					欠損企業(従業員の規模別)					
		総数	1~2	3~4	5~9	10人以上	総数	1~2	3~4	5~9	10人以上	
(施設数)	533	374	52	85	124	113	159	13	27	64	55	
流動資産	7,235	7,191	1,404	1,796	3,724	17,718	7,337	997	2,733	2,582	16,629	
現金・預金	5	6	-	4	16	-	2	-	-	-	5	
受取手形	981	1,035	57	237	473	2,702	855	64	210	569	1,692	
売掛金	878	979	133	282	397	2,531	642	120	246	607	1,000	
たな卸資産	3,447	3,410	1,126	325	1,019	9,404	3,533	167	468	1,574	8,113	
その他の流動資産	計	12,546	12,622	2,719	2,645	5,630	32,356	12,369	1,348	3,656	5,333	27,439
固定資産	15,440	16,954	4,175	4,090	7,981	42,357	11,880	1,713	2,250	5,986	25,868	
土地	25,000	25,798	4,972	6,702	14,840	61,770	23,124	2,320	11,509	17,415	40,387	
建物・付属設備及び構築物	4,165	4,193	1,108	1,352	2,918	9,148	4,101	937	1,644	4,436	5,666	
その他の設備資産	5,134	5,028	1,058	1,267	2,370	12,602	5,383	712	929	3,416	10,961	
無形固定資産及び投資等	計	49,740	51,973	11,314	13,411	28,109	125,876	44,488	5,682	16,331	31,253	82,883
繰延資産	532	590	136	124	486	1,264	395	400	161	541	340	
資産計	62,818	65,185	14,169	16,180	34,225	159,497	57,252	7,429	20,148	37,127	110,662	
流動負債	111	79	-	-	28	232	185	-	7	45	479	
支払手形	1,664	1,669	94	449	767	4,301	1,652	117	337	774	3,684	
買掛金	8,999	9,091	1,160	4,336	6,201	19,489	8,782	1,645	5,985	8,823	11,795	
短期借入金	4,281	4,017	217	702	2,755	9,643	4,902	6,057	4,574	4,859	4,841	
その他の流動負債	計	15,054	14,856	1,470	5,487	9,751	33,665	15,522	7,818	10,902	20,799	
固定負債	32,834	34,637	3,488	7,067	20,654	85,053	28,592	3,772	12,135	23,279	48,721	
長期借入金	4,665	2,938	315	558	2,079	6,880	8,725	425	3,798	1,609	21,385	
その他の固定負債	計	37,498	37,575	3,802	7,625	22,733	91,933	37,317	4,198	15,933	24,888	70,106
資本	5,576	4,940	7,213	2,643	3,380	7,332	7,072	4,657	2,475	7,645	9,232	
資本金・出資金又は元入金	3,687	5,068	△12	△1,608	△4,140	22,533	437	△8,278	△7,794	△6,819	14,982	
準備金・積立金及び繰越損益	1,003	2,746	1,695	2,034	2,500	4,035	△3,096	△966	△1,368	△3,087	△4,457	
当期純利益	計	10,266	12,754	8,896	3,068	1,741	33,899	4,413	△4,587	△6,687	△2,262	19,757
負債・資本計	62,818	65,185	14,169	16,180	34,225	159,497	57,252	7,429	20,148	37,127	110,662	



第5表-1 1施設当たり平均額、経営主体-健全・欠損企業-従業員の規模×貸借対照表項目別

1施設当たり(単位:千円)	個人経営											
	総数	健全企業(従業員の規模別)					欠損企業(従業員の規模別)					
		総数	1~2	3~4	5~9	10人以上	総数	1~2	3~4	5~9	10人以上	
(施設数)	267	235	50	78	87	20	32	10	7	10	5	
流動資産	2,825	2,947	1,450	1,664	3,529	9,161	1,932	822	2,687	1,033	4,895	
現金・預金	9	10	-	5	23	-	-	-	-	-	-	
受取手形	283	276	52	188	401	639	328	43	92	51	1,780	
売掛金	333	334	129	270	348	1,034	326	97	137	548	602	
たな卸資産	882	808	1,171	309	775	1,986	1,429	193	120	4,148	296	
その他の流動資産	計	4,331	4,374	2,802	2,435	5,075	12,821	4,015	1,155	3,036	5,779	7,574
固定資産	5,851	5,737	4,343	3,962	6,965	10,806	6,686	2,227	857	5,136	26,866	
土地	10,561	9,832	4,945	6,262	12,229	25,542	15,920	1,221	5,847	19,535	52,191	
建物・付属設備及び構築物	1,842	1,844	1,116	1,249	2,223	4,332	1,826	710	674	2,590	4,144	
その他の設備資産	1,562	1,636	1,077	991	2,025	3,864	1,014	843	1,539	565	1,521	
無形固定資産及び投資等	計	19,816	19,049	11,481	12,464	23,442	44,544	25,447	5,000	8,917	27,826	84,722
繰延資産	278	223	142	131	337	291	683	520	457	1,347	-	
資産計	24,425	23,647	14,424	15,030	28,854	57,656	30,145	6,675	12,410	34,952	92,296	
流動負債	14	15	-	-	40	-	6	-	-	20	-	
支払手形	545	537	92	406	685	1,514	605	51	194	387	2,726	
買掛金	4,898	4,602	910	3,908	5,309	13,460	7,077	613	6,887	2,348	29,732	
短期借入金	784	786	212	540	948	2,476	771	103	499	965	2,100	
その他の流動負債	計	6,242	5,940	1,213	4,855	6,982	17,450	8,460	767	7,580	34,558	
固定負債	12,135	11,332	3,549	5,826	16,515	29,721	18,031	1,948	4,187	20,219	65,200	
長期借入金	707	695	287	508	1,096	696	799	553	1,800	344	802	
その他の固定負債	計	12,842	12,027	3,837	6,335	17,611	30,417	2,501	5,987	20,563	66,001	
資本	4,139	3,927	7,342	2,572	3,008	4,673	5,692	4,154	△1,119	15,467	△1,246	
資本金・出資金又は元入金	△809	△751	297	△817	△1,515	215	△1,235	-	799	△2,967	△3,091	
準備金・積立金及び繰越損益	2,011	2,503	1,736	2,086	2,767	4,900	△1,602	△747	△837	△1,830	△3,928	
当期純利益	計	5,341	5,680	9,374	3,841	4,261	9,788	2,855	3,407	△1,157	10,670	△8,264
負債・資本計	24,425	23,647	14,424	15,030	28,854	57,656	30,145	6,675	12,410	34,952	92,296	

第5表-1 1施設当たり平均額、経営主体-健全・欠損企業-従業員の規模×貸借対照表項目別

1施設当たり (単位:千円)	法人・その他										
	総数	健全企業 (従業員の規模別)					欠損企業 (従業員の規模別)				
		総数	1~2	3~4	5~9	10人以上	総数	1~2	3~4	5~9	10人以上
(施設数)	266	139	2	7	37	93	127	3	20	54	50
流動資産											
現金・預金	11,661	14,368	250	3,269	4,184	19,559	8,699	1,579	2,749	2,869	17,802
受取手形	1	-	-	-	-	-	2	-	-	-	5
売掛金	1,683	2,318	174	786	642	3,146	988	134	251	665	1,683
たな卸資産	1,426	2,070	218	423	513	2,853	722	197	284	618	1,040
その他の流動資産	6,021	7,809	-	507	1,594	11,000	4,063	80	590	1,097	8,895
計	20,792	26,565	642	4,985	6,933	36,557	14,474	1,990	3,874	5,250	29,425
固定資産											
土地	25,066	35,917	-	5,510	10,372	49,142	13,189	-	2,737	6,144	25,769
建物・付属設備及び構築物	39,493	52,791	5,634	11,598	20,980	69,562	24,939	5,982	13,490	17,022	39,206
その他の設備資産	6,498	8,164	906	2,501	4,551	10,183	4,675	1,694	1,983	4,778	5,819
無形固定資産及び投資等	8,720	10,764	602	4,353	3,182	14,481	6,483	278	715	3,944	11,905
計	79,777	107,635	7,141	23,963	39,084	143,367	49,286	7,954	18,926	31,888	82,699
繰延資産	787	1,211	-	40	837	1,474	323	-	57	391	375
資産 計	101,356	135,411	7,783	28,988	46,854	181,398	64,083	9,943	22,856	37,529	112,499
流動負債											
支払手形	208	188	-	-	-	281	230	-	9	50	527
買掛金	2,787	3,583	152	925	959	4,900	1,916	336	387	845	3,780
短期借入金	13,115	16,681	7,418	9,100	8,299	20,785	9,212	5,084	5,669	10,022	10,001
その他の流動負債	7,791	9,479	329	2,505	7,004	11,185	5,943	25,903	6,000	5,580	5,115
計	23,900	29,930	7,898	12,530	16,261	37,152	17,301	31,323	12,065	16,497	19,423
固定負債											
長期借入金	53,610	74,037	1,954	20,891	30,388	96,952	31,254	9,852	14,916	23,846	47,073
その他の固定負債	8,637	6,731	993	1,111	4,389	8,210	10,722	-	4,498	1,843	23,444
負債 計	62,247	80,768	2,947	22,001	34,778	105,162	41,975	9,852	19,414	25,689	70,517
資本											
資本金・出資金又は元入金	7,018	6,651	4,000	3,429	4,255	7,903	7,419	6,333	3,733	6,196	10,280
準備金・積立金及び繰越損益	8,199	14,906	△7,729	△10,421	△10,313	27,332	859	△35,871	△10,801	△7,532	16,789
当期純利益	△8	3,156	667	1,450	1,872	3,849	△3,472	△1,694	△1,554	△3,320	△4,510
計	15,208	24,713	△3,063	△5,543	△4,185	39,084	4,806	△31,231	△8,623	△4,656	22,559
負債・資本 計	101,356	135,411	7,783	28,988	46,854	181,398	64,083	9,943	22,856	37,529	112,499

第5表-2 1施設当たり平均額構成割合、経営主体-健全・欠損企業-従業者の規模×貸借対照表項目別

1施設当たり(単位:%)	総数										
	総数	健全企業(従業者の規模別)					欠損企業(従業者の規模別)				
		総数	1~2	3~4	5~9	10人以上	総数	1~2	3~4	5~9	10人以上
(施設数)	533	374	52	85	124	113	159	13	27	64	55
流動資産											
現金・預金	11.5	11.0	9.9	11.1	10.9	11.1	12.8	13.4	13.6	7.0	15.0
受取手形	0.0	0.0	-	0.0	0.0	-	0.0	-	-	-	0.0
売掛金	1.6	1.6	0.4	1.5	1.4	1.7	1.5	0.9	1.0	1.5	1.5
たな卸資産	1.4	1.5	0.9	1.7	1.2	1.6	1.1	1.6	1.2	1.6	0.9
その他の流動資産	5.5	5.2	7.9	2.0	3.0	5.9	6.2	2.2	2.3	4.2	7.3
計	20.0	19.4	19.2	16.3	16.4	20.3	21.6	18.1	18.1	14.4	24.8
固定資産											
土地	24.6	26.0	29.5	25.3	23.3	26.6	20.8	23.1	11.2	16.1	23.4
建物・付属設備及び構築物	39.8	39.6	35.1	41.4	43.4	38.7	40.4	31.2	57.1	46.9	36.5
その他の設備資産	6.6	6.4	7.8	8.4	8.5	5.7	7.2	12.6	8.2	11.9	5.1
無形固定資産及び投資等	8.2	7.7	7.5	7.8	6.9	7.9	9.4	9.6	4.6	9.2	9.9
計	79.2	79.7	79.9	82.9	82.1	78.9	77.7	76.5	81.1	84.2	74.9
繰延資産	0.8	0.9	1.0	0.8	1.4	0.8	0.7	5.4	0.8	1.5	0.3
資産計	100.0	100.0	100.0	100.0	100.0	100.0	100.0	100.0	100.0	100.0	100.0
流動負債											
支払手形	0.2	0.1	-	-	0.1	0.1	0.3	-	0.0	0.1	0.4
買掛金	2.6	2.6	0.7	2.8	2.2	2.7	2.9	1.6	1.7	2.1	3.3
短期借入金	14.3	13.9	8.2	26.8	18.1	12.2	15.3	22.1	29.7	23.8	10.7
その他の流動負債	6.8	6.2	1.5	4.3	8.1	6.0	8.6	81.5	22.7	13.1	4.4
計	24.0	22.8	10.4	33.9	28.5	21.1	27.1	105.2	54.1	39.1	18.8
固定負債											
長期借入金	52.3	53.1	24.6	43.7	60.3	53.3	49.9	50.8	60.2	62.7	44.0
その他の固定負債	7.4	4.5	2.2	3.4	6.1	4.3	15.2	5.7	18.9	4.3	19.3
負債計	59.7	57.6	26.8	47.1	66.4	57.6	65.2	56.5	79.1	67.0	63.4
資本											
資本金・出資金又は元入金	8.9	7.6	50.9	16.3	9.9	4.6	12.4	62.7	12.3	20.6	8.3
準備金・積立金及び繰越損益	5.9	7.8	△0.1	△9.9	△12.1	14.1	0.8	△111.4	△38.7	△18.4	13.5
当期純利益	1.6	4.2	12.0	12.6	7.3	2.5	△5.4	△13.0	△6.8	△8.3	△4.0
計	16.3	19.6	62.8	19.0	5.1	21.3	7.7	△61.7	△33.2	△6.1	17.9
負債・資本計	100.0	100.0	100.0	100.0	100.0	100.0	100.0	100.0	100.0	100.0	100.0

第5表-2 1施設当たり平均額構成割合、経営主体-健全・欠損企業-従業者の規模×貸借対照表項目別

1施設当たり(単位:%)		個人経営										
		総数	健全企業(従業者の規模別)					欠損企業(従業者の規模別)				
			総数	1~2	3~4	5~9	10人以上	総数	1~2	3~4	5~9	10人以上
(施設数)	267	235	50	78	87	20	32	10	7	10	5	
流動資産												
現金・預金	11.6	12.5	10.1	11.1	12.2	15.9	6.4	12.3	21.7	3.0	5.3	
受取手形	0.0	0.0	-	0.0	0.1	-	-	-	-	-	-	
売掛金	1.2	1.2	0.4	1.3	1.4	1.1	1.1	0.6	0.7	0.1	1.9	
たな卸資産	1.4	1.4	0.9	1.8	1.2	1.8	1.1	1.5	1.1	1.6	0.7	
その他の流動資産	3.6	3.4	8.1	2.1	2.7	3.4	4.7	2.9	1.0	11.9	0.3	
計	17.7	18.5	19.4	16.2	17.6	22.2	13.3	17.3	24.5	16.5	8.2	
固定資産												
土地	24.0	24.3	30.1	26.4	24.1	18.7	22.2	33.4	6.9	14.7	29.1	
建物・付属設備及び構築物	43.2	41.6	34.3	41.7	42.4	44.3	52.8	18.3	47.1	55.9	56.5	
その他の設備資産	7.5	7.8	7.7	8.3	7.7	7.5	6.1	10.6	5.4	7.4	4.5	
無形固定資産及び投資等	6.4	6.9	7.5	6.6	7.0	6.7	3.4	12.6	12.4	1.6	1.6	
計	81.1	80.6	79.6	82.9	81.2	77.3	84.4	74.9	71.9	79.6	91.8	
繰延資産	1.1	0.9	1.0	0.9	1.2	0.5	2.3	7.8	3.7	3.9	-	
資産計	100.0	100.0	100.0	100.0	100.0	100.0	100.0	100.0	100.0	100.0	100.0	
流動負債												
支払手形	0.1	0.1	-	-	0.1	-	0.0	-	-	0.1	-	
買掛金	2.2	2.3	0.6	2.7	2.4	2.6	2.0	0.8	1.6	1.1	3.0	
短期借入金	20.1	19.5	6.3	26.0	18.4	23.3	23.5	9.2	55.5	6.7	32.2	
その他の流動負債	3.2	3.3	1.5	3.6	3.3	4.3	2.6	1.5	4.0	2.8	2.3	
計	25.6	25.1	8.4	32.3	24.2	30.3	28.1	11.5	61.1	10.6	37.4	
固定負債												
長期借入金	49.7	47.9	24.6	38.8	57.2	51.5	59.8	29.2	33.7	57.8	70.6	
その他の固定負債	2.9	2.9	2.0	3.4	3.8	1.2	2.7	8.3	14.5	1.0	0.9	
負債計	52.6	50.9	26.6	42.1	61.0	52.8	62.5	37.5	48.2	58.8	71.5	
資本												
資本金・出資金又は元入金	16.9	16.6	50.9	17.1	10.4	8.1	18.9	62.2	△9.0	44.3	△1.3	
準備金・積立金及び繰越損益	△3.3	△3.2	2.1	△5.4	△5.2	0.4	△4.1	-	6.4	△8.5	△3.3	
当期純利益	8.2	10.6	12.0	13.9	9.6	8.5	△5.3	△11.2	△6.7	△5.2	△4.3	
計	21.9	24.0	65.0	25.6	14.8	17.0	9.5	51.0	△9.3	30.5	△9.0	
負債・資本計	100.0	100.0	100.0	100.0	100.0	100.0	100.0	100.0	100.0	100.0	100.0	

第5表-2 1施設当たり平均額構成割合、経営主体-健全・欠損企業-従業員の規模×貸借対照表項目別

1施設当たり(単位:%) (施設数)	法人・その他										
	総数	健全企業(従業員の規模別)					欠損企業(従業員の規模別)				
		総数	1~2	3~4	5~9	10人以上	総数	1~2	3~4	5~9	10人以上
	266	139	2	7	37	93	127	3	20	54	50
現金・預金	11.5	10.6	3.2	11.3	8.9	10.8	13.6	15.9	12.0	7.6	15.8
流動資産	0.0	-	-	-	-	-	0.0	-	-	-	0.0
受取手形	1.7	1.7	2.2	2.7	1.4	1.7	1.5	1.3	1.1	1.8	1.5
売掛金	1.4	1.5	2.8	1.5	1.1	1.6	1.1	2.0	1.2	1.6	0.9
たな卸資産	5.9	5.8	-	1.7	3.4	6.1	6.3	0.8	2.6	2.9	7.9
その他の流動資産	計	20.5	19.6	8.2	17.2	14.8	20.2	22.6	20.0	16.9	26.2
固定資産	24.7	26.5	-	19.0	22.1	27.1	20.6	-	12.0	16.4	22.9
土地	39.0	39.0	72.4	40.0	44.8	38.3	38.9	60.2	59.0	45.4	34.9
建物・付属設備及び構築物	6.4	6.0	11.6	8.6	9.7	5.6	7.3	17.0	8.7	12.7	5.2
その他の設備資産	8.6	7.9	7.7	15.0	6.8	8.0	10.1	2.8	3.1	10.5	10.6
無形固定資産及び投資等	計	78.7	79.5	91.8	82.7	83.4	79.0	76.9	80.0	82.8	73.5
繰延資産	0.8	0.9	-	0.1	1.8	0.8	0.5	-	0.2	1.0	0.3
資産計	100.0	100.0	100.0	100.0	100.0	100.0	100.0	100.0	100.0	100.0	100.0
流動負債	0.2	0.1	-	-	-	0.2	0.4	-	0.0	0.1	0.5
支払手形	2.7	2.6	1.9	3.2	2.0	2.7	3.0	3.4	1.7	2.3	3.4
買掛金	12.9	12.3	95.3	31.4	17.7	11.5	14.4	51.1	24.8	26.7	8.9
短期借入金	7.7	7.0	4.2	8.6	14.9	6.2	9.3	260.5	26.3	14.9	4.5
その他の流動負債	計	23.6	22.1	101.5	43.2	34.7	20.5	27.0	315.0	52.8	44.0
固定負債	52.9	54.7	25.1	72.1	64.9	53.4	48.8	99.1	65.3	63.5	41.8
長期借入金	8.5	5.0	12.8	3.8	9.4	4.5	16.7	-	19.7	4.9	20.8
その他の固定負債	計	61.4	59.6	37.9	75.9	74.2	58.0	65.5	99.1	84.9	62.7
資本	6.9	4.9	51.4	11.8	9.1	4.4	11.6	63.7	16.3	16.5	9.1
資本金・出資金又は元入金	8.1	11.0	△99.3	△36.0	△22.0	15.1	1.3	△360.8	△47.3	△20.1	14.9
準備金・積立金及び繰越損益	△0.0	2.3	8.6	5.0	4.0	2.1	△5.4	△17.0	△6.8	△8.8	△4.0
当期純利益	計	15.0	18.3	△39.4	△19.1	△8.9	21.5	7.5	△314.1	△37.7	△12.4
負債・資本計	100.0	100.0	100.0	100.0	100.0	100.0	100.0	100.0	100.0	100.0	100.0

第6表 経営指標、経営主体－健全・欠損企業－従業員の規模（健全企業のみ）×経営指標項目別

		総 数						欠損 企業	総平均
		健全企業（従業員の規模別）							
		総数	1～2	3～4	5～9	10人以上			
(施設数)		374	52	85	124	113	159	533	
総 合	経営資本対営業利益率（％）	5.7	15.9	17.5	9.5	3.4	△5.5	2.7	
	経営資本回転率（回）	1.1	1.7	1.2	1.1	1.0	1.1	1.1	
	売上高対営業利益率（％）	5.3	9.6	14.5	9.0	3.3	△5.1	2.5	
	総資本対経常利益率（％）	5.0	12.8	14.0	8.4	3.1	△5.2	2.2	
	総資本対自己資本比率（％）	19.6	62.8	19.0	5.1	21.3	7.7	16.3	
財 務	当座比率（％）	55.4	99.3	37.1	43.2	60.7	52.8	54.6	
	流動比率（％）	85.0	184.9	48.2	57.7	96.1	79.7	83.3	
	自己資金対固定資産比率（％）	407.5	127.2	437.1	1,615.0	371.3	1,008.0	484.5	
	固定長期適合率（％）	109.7	91.4	132.3	125.5	105.8	134.8	115.4	
販 売	固定資産回転率（回）	1.2	1.9	1.3	1.2	1.2	1.3	1.2	
	売上高対総利益率（％）	60.1	28.7	58.5	61.6	62.0	60.4	60.2	
	売上高対経常利益率（％）	5.1	8.3	12.6	8.6	3.3	△5.3	2.3	
	従業員1人当たり年間売上高（千円）	6367	11040	5197	5236	6664	5425	6079	
	営業費比率（％）	54.8	19.1	44.0	52.6	58.7	65.5	57.7	
労 務	売上高対広告費比率（％）	0.8	0.2	0.5	0.6	0.9	0.8	0.8	
	従業員1人当たり月平均人件費（千円）	147	32	65	101	176	154	149	
	総人件費直接人件費比率（％）	95.1	95.5	96.5	94.1	95.2	93.3	94.5	
	人件費対福利厚生費比率（％）	4.9	4.5	3.5	5.9	4.8	6.7	5.5	
	従業員1人当たり有形固定資産（千円）	4673	5178	3511	4005	4994	3771	4398	

第6表 経営指標、経営主体－健全・欠損企業－従業員の規模（健全企業のみ）×経営指標項目別

		個人経営						総平均
		健全企業（従業員の規模別）					欠損企業	
		総数	1～2	3～4	5～9	10人以上		
(施設数)		235	50	78	87	20	32	267
総合	経営資本対営業利益率 (%)	16.1	16.1	19.5	14.9	15.5	△2.0	13.4
	経営資本回転率 (回)	1.2	1.7	1.2	1.1	1.1	0.9	1.2
	売上高対営業利益率 (%)	13.4	9.7	15.9	13.6	13.6	△2.2	11.5
	総資本対経常利益率 (%)	11.9	12.9	15.5	11.2	9.1	△5.1	9.4
	総資本対自己資本比率 (%)	24.0	65.0	25.6	14.8	17.0	9.5	21.9
財務	当座比率 (%)	54.4	123.8	38.2	56.6	56.2	26.7	49.9
	流動比率 (%)	73.6	230.9	50.2	72.7	73.5	47.5	69.4
	自己資金対固定資産比率 (%)	335.4	122.5	324.5	550.2	455.1	891.4	371.0
	固定長期適合率 (%)	112.0	88.8	128.9	112.8	112.7	121.8	113.4
	固定資産回転率 (回)	1.4	1.9	1.4	1.3	1.4	1.0	1.3
販売	売上高対総利益率 (%)	54.8	27.8	57.6	61.2	62.7	60.8	55.5
	売上高対経常利益率 (%)	10.6	8.4	13.5	11.0	8.5	△5.8	8.6
	従業員1人当たり年間売上高 (千円)	5161	11157	5013	4718	4108	4430	5060
	営業費比率 (%)	41.4	18.1	41.7	47.7	49.1	63.0	44.0
	売上高対広告費比率 (%)	0.6	0.2	0.5	0.7	0.8	0.5	0.5
労務	従業員1人当たり月平均人件費 (千円)	65	26	54	75	71	101	70
	総人件費直接人件費比率 (%)	96.0	94.4	97.0	96.2	95.2	96.1	96.0
	人件費対福利厚生費比率 (%)	4.0	5.6	3.0	3.8	4.8	3.9	4.0
	従業員1人当たり有形固定資産 (千円)	3387	5255	3339	3431	2730	4072	3481

第6表 経営指標、経営主体－健全・欠損企業－従業員の規模（健全企業のみ）×経営指標項目別

		法人・その他						欠損 企業	総平均
		健全企業（従業員の規模別）							
		総数	1～2	3～4	5～9	10人以上			
(施設数)		139	2	7	37	93	127	266	
総 合	経営資本対営業利益率（％）	2.5	10.0	4.9	1.7	2.6	△5.9	0.0	
	経営資本回転率（回）	1.0	2.3	1.1	1.0	1.0	1.1	1.0	
	売上高対営業利益率（％）	2.5	4.4	4.6	1.7	2.5	△5.4	0.0	
	総資本対経常利益率（％）	2.9	9.0	5.3	4.4	2.7	△5.2	0.5	
	総資本対自己資本比率（％）	18.3	△39.4	△19.1	△8.9	21.5	7.5	15.0	
財 務	当座比率（％）	55.7	5.4	32.4	29.7	61.1	56.0	55.8	
	流動比率（％）	88.8	8.1	39.8	42.6	98.4	83.7	87.0	
	自己資金対固定資産比率（％）	435.5	△233.2	△432.3	△933.9	366.8	1,025.5	524.6	
	固定長期適合率（％）	109.0	△644.2	156.1	149.2	105.4	136.7	115.9	
販 売	固定資産回転率（回）	1.2	2.3	1.1	1.1	1.2	1.3	1.2	
	売上高対総利益率（％）	62.0	56.5	64.9	62.3	61.9	60.4	61.5	
	売上高対経常利益率（％）	3.1	4.3	5.9	4.7	2.9	△5.2	0.5	
	従業員1人当たり年間売上高（千円）	6938	8144	7096	6343	7001	5556	6435	
	営業費比率（％）	59.5	52.1	60.4	60.5	59.4	65.8	61.5	
労 務	売上高対広告費比率（％）	0.9	0.1	0.4	0.5	0.9	0.9	0.9	
	従業員1人当たり月平均人件費（千円）	186	174	181	157	189	161	177	
	総人件費直接人件費比率（％）	94.9	99.5	95.1	92.0	95.2	93.1	94.3	
	人件費対福利厚生費比率（％）	5.1	0.5	4.9	8.0	4.8	6.9	5.7	
	従業員1人当たり有形固定資産（千円）	5283	3270	5279	5230	5292	3731	4718	



第7表 施設数・構成割合、経営収支の状況(売上高)×経営主体-創業年-立地条件-客席定員数-従業員の規模-地域ブロック別

	総数	売上高階級							従業員1人 当たり売上高 (万円)
		500万円 未満	500~1000	1000~2000	2000~3000	3000~5000	5000~ 1億円	1億円 以上	
総数	534	11	44	122	95	96	87	79	608
経営主体									
個人経営	268	11	38	93	58	45	20	3	508
株式会社	63	-	1	2	6	5	11	38	711
有限会社	197	-	5	27	30	44	54	37	614
その他	6	-	-	-	1	2	2	1	318
不詳	-	-	-	-	-	-	-	-	-
創業年									
平成元年以降	79	2	3	21	15	16	11	11	568
昭和50~63年	162	3	15	44	31	22	30	17	513
昭和元年~49年	265	6	24	55	48	46	43	43	625
大正期以前	27	-	2	2	1	11	3	8	966
不詳	1	-	-	-	-	1	-	-	674
立地条件									
商業地区	285	4	24	57	58	62	46	34	617
住宅地区	115	5	14	35	19	12	16	14	601
工場・オフィス街	8	-	1	4	1	-	2	-	463
郊外の幹線道路沿い	79	1	3	15	9	13	15	23	667
複合施設内	13	-	1	2	3	2	2	3	492
その他	32	1	1	9	4	7	6	4	489
不詳	2	-	-	-	1	-	-	1	696
客席定員数									
20人未満	29	4	9	9	6	1	-	-	395
20~40	142	2	28	60	25	13	11	3	550
40~60	130	3	6	32	32	34	18	5	631
60人以上	205	-	-	12	30	47	53	63	598
不詳	28	2	1	9	2	1	5	8	873
従業員の規模									
1人	1	-	1	-	-	-	-	-	702
2人	64	8	24	30	1	-	-	1	973
3人	55	2	13	27	12	1	-	-	491
4人	57	-	3	27	19	7	1	-	534
5~9人	188	1	3	37	55	60	30	2	533
10~19人	104	-	-	1	6	27	47	23	631
20人以上	64	-	-	-	1	1	9	53	630
不詳	1	-	-	-	1	-	-	-	-
地域ブロック									
北海道・東北	49	1	12	10	7	4	10	5	484
関東・甲信越	127	2	4	30	27	30	19	15	572
東海・北陸	86	3	6	15	14	14	14	20	748
近畿	55	1	3	10	2	11	14	14	702
中国・四国	111	4	11	31	22	19	13	11	604
九州	106	-	8	26	23	18	17	14	500

第7表 施設数・構成割合、経営収支の状況（売上高）×経営主体－創業年－立地条件－客席定員数－従業員の規模－地域別

	総数	構成割合・売上高階級						
		500万円 未満	500～1000	1000～2000	2000～3000	3000～5000	5000～ 1億円	1億円 以上
総数	100.0	2.1	8.2	22.8	17.8	18.0	16.3	14.8
経営主体								
個人経営	100.0	4.1	14.2	34.7	21.6	16.8	7.5	1.1
株式会社	100.0	-	1.6	3.2	9.5	7.9	17.5	60.3
有限会社	100.0	-	2.5	13.7	15.2	22.3	27.4	18.8
その他	100.0	-	-	-	16.7	33.3	33.3	16.7
不詳	-	-	-	-	-	-	-	-
創業年								
平成元年以降	100.0	2.5	3.8	26.6	19.0	20.3	13.9	13.9
昭和50～63年	100.0	1.9	9.3	27.2	19.1	13.6	18.5	10.5
昭和元年～49年	100.0	2.3	9.1	20.8	18.1	17.4	16.2	16.2
大正期以前	100.0	-	7.4	7.4	3.7	40.7	11.1	29.6
不詳	100.0	-	-	-	-	100.0	-	-
立地条件								
商業地区	100.0	1.4	8.4	20.0	20.4	21.8	16.1	11.9
住宅地区	100.0	4.3	12.2	30.4	16.5	10.4	13.9	12.2
工場・オフィス街	100.0	-	12.5	50.0	12.5	-	25.0	-
郊外の幹線道路沿い	100.0	1.3	3.8	19.0	11.4	16.5	19.0	29.1
複合施設内	100.0	-	7.7	15.4	23.1	15.4	15.4	23.1
その他	100.0	3.1	3.1	28.1	12.5	21.9	18.8	12.5
不詳	100.0	-	-	-	50.0	-	-	50.0
客席定員数								
20人未満	100.0	13.8	31.0	31.0	20.7	3.4	-	-
20～40	100.0	1.4	19.7	42.3	17.6	9.2	7.7	2.1
40～60	100.0	2.3	4.6	24.6	24.6	26.2	13.8	3.8
60人以上	100.0	-	-	5.9	14.6	22.9	25.9	30.7
不詳	100.0	7.1	3.6	32.1	7.1	3.6	17.9	28.6
従業員の規模								
1人	100.0	-	100.0	-	-	-	-	-
2人	100.0	12.5	37.5	46.9	1.6	-	-	1.6
3人	100.0	3.6	23.6	49.1	21.8	1.8	-	-
4人	100.0	-	5.3	47.4	33.3	12.3	1.8	-
5～9人	100.0	0.5	1.6	19.7	29.3	31.9	16.0	1.1
10～19人	100.0	-	-	1.0	5.8	26.0	45.2	22.1
20人以上	100.0	-	-	-	1.6	1.6	14.1	82.8
不詳	100.0	-	-	-	100.0	-	-	-
地域別								
北海道・東北	100.0	2.0	24.5	20.4	14.3	8.2	20.4	10.2
関東・甲信越	100.0	1.6	3.1	23.6	21.3	23.6	15.0	11.8
東海・北陸	100.0	3.5	7.0	17.4	16.3	16.3	16.3	23.3
近畿	100.0	1.8	5.5	18.2	3.6	20.0	25.5	25.5
中国・四国	100.0	3.6	9.9	27.9	19.8	17.1	11.7	9.9
九州	100.0	-	7.5	24.5	21.7	17.0	16.0	13.2

第8表 施設数・構成割合、経営収支の状況（純利益）×経営主体－創業年－立地条件－客席定員数－従業員の規模－地域ブロック別

	総数	純利益階級						
		500万円未満	500～1000	1000～2000	2000～3000	3000～5000	5000～1億円	1億円以上
総数	534	483	39	11	-	1	-	-
経営主体								
個人経営	268	248	18	2	-	-	-	-
株式会社	63	50	6	7	-	-	-	-
有限会社	197	180	14	2	-	1	-	-
その他	6	5	1	-	-	-	-	-
不詳	-	-	-	-	-	-	-	-
創業年								
平成元年以降	79	70	7	2	-	-	-	-
昭和50～63年	162	152	9	1	-	-	-	-
昭和元年～49年	265	237	22	5	-	1	-	-
大正期以前	27	23	1	3	-	-	-	-
不詳	1	1	-	-	-	-	-	-
立地条件								
商業地区	285	259	23	2	-	1	-	-
住宅地区	115	104	7	4	-	-	-	-
工場・オフィス街	8	8	-	-	-	-	-	-
郊外の幹線道路沿い	79	67	7	5	-	-	-	-
複合施設内	13	13	-	-	-	-	-	-
その他	32	31	1	-	-	-	-	-
不詳	2	1	1	-	-	-	-	-
客席定員数								
20人未満	29	29	-	-	-	-	-	-
20～40	142	136	6	-	-	-	-	-
40～60	130	118	11	1	-	-	-	-
60人以上	205	173	22	9	-	1	-	-
不詳	28	27	-	1	-	-	-	-
従業員の規模								
1人	1	1	-	-	-	-	-	-
2人	64	63	1	-	-	-	-	-
3人	55	55	-	-	-	-	-	-
4人	57	55	2	-	-	-	-	-
5～9人	188	175	12	1	-	-	-	-
10～19人	104	86	17	1	-	-	-	-
20人以上	64	47	7	9	-	1	-	-
不詳	1	1	-	-	-	-	-	-
地域ブロック								
北海道・東北	49	47	2	-	-	-	-	-
関東・甲信越	127	115	9	3	-	-	-	-
東海・北陸	86	71	11	3	-	1	-	-
近畿	55	45	8	2	-	-	-	-
中国・四国	111	105	4	2	-	-	-	-
九州	106	100	5	1	-	-	-	-

第8表 施設数・構成割合、経営収支の状況（純利益）×経営主体－創業年－立地条件－客席定員数－従業員の規模－地域ブロック別

	総数	構成割合・純利益階級						
		500万円未満	500～1000	1000～2000	2000～3000	3000～5000	5000～1億円	1億円以上
総数	100.0	90.4	7.3	2.1	-	0.2	-	-
経営主体								
個人経営	100.0	92.5	6.7	0.7	-	-	-	-
株式会社	100.0	79.4	9.5	11.1	-	-	-	-
有限会社	100.0	91.4	7.1	1.0	-	0.5	-	-
その他	100.0	83.3	16.7	-	-	-	-	-
不詳	-	-	-	-	-	-	-	-
創業年								
平成元年以降	100.0	88.6	8.9	2.5	-	-	-	-
昭和50～63年	100.0	93.8	5.6	0.6	-	-	-	-
昭和元年～49年	100.0	89.4	8.3	1.9	-	0.4	-	-
大正期以前	100.0	85.2	3.7	11.1	-	-	-	-
不詳	100.0	100.0	-	-	-	-	-	-
立地条件								
商業地区	100.0	90.9	8.1	0.7	-	0.4	-	-
住宅地区	100.0	90.4	6.1	3.5	-	-	-	-
工場・オフィス街	100.0	100.0	-	-	-	-	-	-
郊外の幹線道路沿い	100.0	84.8	8.9	6.3	-	-	-	-
複合施設内	100.0	100.0	-	-	-	-	-	-
その他	100.0	96.9	3.1	-	-	-	-	-
不詳	100.0	50.0	50.0	-	-	-	-	-
客席定員数								
20人未満	100.0	100.0	-	-	-	-	-	-
20～40	100.0	95.8	4.2	-	-	-	-	-
40～60	100.0	90.8	8.5	0.8	-	-	-	-
60人以上	100.0	84.4	10.7	4.4	-	0.5	-	-
不詳	100.0	96.4	-	3.6	-	-	-	-
従業員の規模								
1人	100.0	100.0	-	-	-	-	-	-
2人	100.0	98.4	1.6	-	-	-	-	-
3人	100.0	100.0	-	-	-	-	-	-
4人	100.0	96.5	3.5	-	-	-	-	-
5～9人	100.0	93.1	6.4	0.5	-	-	-	-
10～19人	100.0	82.7	16.3	1.0	-	-	-	-
20人以上	100.0	73.4	10.9	14.1	-	1.6	-	-
不詳	100.0	100.0	-	-	-	-	-	-
地域ブロック								
北海道・東北	100.0	95.9	4.1	-	-	-	-	-
関東・甲信越	100.0	90.6	7.1	2.4	-	-	-	-
東海・北陸	100.0	82.6	12.8	3.5	-	1.2	-	-
近畿	100.0	81.8	14.5	3.6	-	-	-	-
中国・四国	100.0	94.6	3.6	1.8	-	-	-	-
九州	100.0	94.3	4.7	0.9	-	-	-	-

[参考] 調査票の様式（甲票・乙票）



秘

平成15年度 生活衛生関係営業経営実態調査  
飲食店営業（一般食堂）調査票一甲票一

（平成15年10月1日）

*各指導センターで記入する	都道府県名	調査票一連番号 (任意3桁)	記入者氏名	記入者氏名
			連絡先	連絡先（電話番号）

（一般的事項）

(1) 経営主体	1. 個人経営      2. 株式会社      3. 有限会社      4. その他
(2) 専業・兼業の別 (2. 兼業の場合は、該当する事業の番号すべてを○で囲んでください。)	1. 専業 2. 兼業 ———— 1. 他の飲食店営業      3. 旅館業 2. 小売業                                      4. その他
(3) 営業の形態 (主な番号1つを○で囲んでください。)	1. 大衆(ファミリー)食堂      4. 専門料理店(西洋料理)      7. その他 2. ディナーレストラン      5. 専門料理店(東洋料理) 3. 専門料理店(日本料理)      6. 昼食事・夜居酒屋
(4) 店舗の形態	1. 単独店(支店を持たない店舗) 2. 本店(支店を持っている店舗) ———— 支店数 <span style="border: 1px solid black; padding: 2px;">  </span> 店 3. 支店
(5) フランチャイズ・チェーン等の加入の有無	1. 加入している      2. 加入していない
(6) 風俗営業法の許可	1. 受けている      2. 受けていない
(7) 創業年(該当する番号1つを○で囲んでください。)	1. 平成元年以降      3. 昭和元年～49年 2. 昭和50年～63年      4. 大正期以前
(8) 立地条件(該当する番号1つを○で囲んでください。)	1. 商業地区      3. 工場・オフィス街      5. 複合施設内 2. 住宅地区      4. 郊外の幹線道路沿い      6. その他
(9) 経営者の年齢及び後継者の有無 (4～6の場合のみ、後継者について当てはまる番号を○で囲んでください。)	1. 30歳未満      4. 50～59歳      1. 後継者がいる 2. 30～39歳      5. 60～69歳      2. 後継者がいない 3. 40～49歳      6. 70歳以上

（経営に関する事項）

(10) 1か月の定休日 (平成15年9月1か月間の定休日数を記入してください。)	<span style="border: 1px solid black; padding: 2px;">  </span> 日 (定休日無しの場合は00と記入)
(11) 1日の営業時間 (開店・閉店時は、午前は00～12時、午後は13～24時と24時間制で記入してください。)	営業時間 <span style="border: 1px solid black; padding: 2px;">  </span> 時間 (平日 <span style="border: 1px solid black; padding: 2px;">  </span> 時～ <span style="border: 1px solid black; padding: 2px;">  </span> 時)
(12) 1日平均客数 (10月1日～10月7日間での1日平均利用者数を記入してください。)	<span style="border: 1px solid black; padding: 2px;">  </span> 人
(13) 客1人当たり平均食事単価 (10月1日～10月7日間での1日平均食事価格を記入してください。)	<span style="border: 1px solid black; padding: 2px;">  </span> 円
(14) 宅配サービスの状況 (1. 宅配をしている場合のみ、売上に占める割合を記入してください。)	1. 宅配をしている      → 売上に占める割合 <span style="border: 1px solid black; padding: 2px;">  </span> % 2. 宅配をしていない

(15) 主な食材の購入方法 (主な番号1つを○で囲んでください。)	1. 特定農家等と契約 2. 小売店から購入	3. 共同購入 4. インターネットで購入	5. その他
(16) 本業の当期純利益の動向の主な原因 (主な番号1つを○で囲んでください。)	1. 客数の増加 2. 客数の減少 3. 料金の値上げ	4. 料金の据え置き 5. 原材料費の節減 6. 原材料費の増大	7. 人件費の節減 8. 人件費の増大 9. 諸経費の節減
			10. 諸経費の増大 11. 立地条件の変化 12. その他

(従業者に関する事項)

(17) 従業者数 (単位:人)		<table border="1"> <tr> <td>個人業主又は有給役員</td> <td></td> <td></td> <td></td> <td></td> </tr> <tr> <td>家族従業者 (個人経営のみ)</td> <td></td> <td></td> <td></td> <td></td> </tr> <tr> <td>常時雇用者 (正社員、従業員)</td> <td></td> <td></td> <td></td> <td></td> </tr> <tr> <td>臨時雇用者 (パート)</td> <td></td> <td></td> <td></td> <td></td> </tr> <tr> <td>計</td> <td></td> <td></td> <td></td> <td></td> </tr> </table>				個人業主又は有給役員					家族従業者 (個人経営のみ)					常時雇用者 (正社員、従業員)					臨時雇用者 (パート)					計					うち調理師免許取得者 □ 人
個人業主又は有給役員																															
家族従業者 (個人経営のみ)																															
常時雇用者 (正社員、従業員)																															
臨時雇用者 (パート)																															
計																															
(18) 常時雇用者の労働時間等  (設問(17)で常時雇用者のいる場合のみ回答してください。)	平均在勤年数	男子		年	女子		年	(1年未満の場合は00と記入)																							
	平均年齢	男子		歳	女子		歳																								
	1日平均労働時間	1. 7時間以内		2. 8時間以内		3. 9時間以内		4. 9時間を超える																							
	月平均休日数			日																											
(19) 労働時間短縮のための努力の有無 (1.有の場合は、該当する努力内容の番号すべてを○で囲んでください。)	1. 有		1. 週休2日制度 2. 計画休暇制度		3. 設備導入による省力化 4. その他																										
(20) 各種制度の有無	就業規則	1. 有		1 賃金について 2 退職手当について 3 休暇について 4 職業訓練(研修等)について 5 その他の事項について		1. 有 1. 有 1. 有 1. 有 1. 有		2. 無 2. 無 2. 無 2. 無 2. 無																							
	国民年金基金制度	1. 有 2. 無		厚生年金基金制度		1. 有 2. 無																									
(21) 健康診断の実施状況	1. 年2回以上		2. 年1回		3. 2~3年に1回		4. その他		5. 実施していない																						

(土地、建物及び設備等に関する事項)

(22) 土地の所有状況 (食堂経営に供している土地部分についてのみ記入してください。)	所有名義人	1. 営業者個人名義 2. 法人名義		3. 法人代表者個人名義 4. 配偶者、親、子又はその他親族名義		5. 第三者名義 6. 共有名義、その他	
	面積	□ □ □ □		m <sup>2</sup>			
(23) 店舗の所有状況 (食堂経営に供している店舗部分についてのみ記入してください。)	所有名義人	1. 営業者個人名義 2. 法人名義		3. 法人代表者個人名義 4. 配偶者、親、子又はその他親族名義		5. 第三者名義 6. 共有名義、その他	
	現存の建物の年数 (新築又は改築後)	1. 0~5年未満 2. 5~10年未満 3. 10~20年未満		4. 20~30年未満 5. 30~40年未満 6. 40~50年未満		7. 50年以上	
	延べ床面積	□ □ □ □		m <sup>2</sup>		うち調理場面積	□ □ □ □ m <sup>2</sup>



(24) 定員数（1度に利用可能な客数）				人		
(25) 設備等の状況	分煙設備	1.有	2.無	労働環境整備施設	1.有	2.無
	整水機器	1.有	2.無	全自動手指洗浄消毒器	1.有	2.無
	省電力機器	1.有	2.無	デビットカード関連機器	1.有	2.無
	駐車場設備	1.有	2.無	クレジットカードの取扱い	1.有	2.無
	空気調和設備	1.有	2.無	情報近代化設備	1.有	2.無

(設備投資に関する事項)

(26) 過去3年間の設備投資実績及び資金調達方法 平成12年10月1日以降に設備投資を行った実績について、記入してください。 (3)については(2)で 2. 自己資金と借入 3. 借入 を選んだ場合のみお答え下さい。	1. 有	(1) 理由 (主な番号1つを○で囲んでください。) 1. 店舗・設備の老朽化 3. 利用客の要望 5. その他 2. 経営改善策 4. 経営者の交代
	2. 無	(2) 資金の調達方法 (主な番号1つを○で囲んでください。) 1. 自己資金 2. 自己資金と借入 3. 借入 (3) 借入先 (該当する番号すべてを○で囲んでください。) 1. 国民生活金融公庫 2. その他
(27) 設備投資予定の有無 (向こう3年間)	1. 有	(1) 内容 (主な番号1つを○で囲んでください。) 1. 施設の新・改築 3. 設備の新・増設、更新 2. 施設の改装 4. その他
	2. 無	(2) 理由 (主な番号1つを○で囲んでください。) 1. 店舗・設備の老朽化 3. 利用客の要望 5. その他 2. 経営改善策 4. 経営者の交代 (3) 資金調達予定 (該当する番号すべてを○で囲んでください。) 1. 自己資金 3. 借入 (その他) 2. 借入 (国民生活金融公庫)

(サービス関係の項目)

(28) ごみ減量化・リサイクル実施状況	1. 実施している	方法 (該当する番号すべてを○で囲んでください。) 1. 客が食べる量を選べる 2. 食品リサイクル業者と提携している 3. ごみの分別をしている 4. はしや皿等食器類を再利用できるものになっている 5. その他 ( )
	2. 実施していない	理由 (該当する番号すべてを○で囲んでください。) 1. 手間がかかる 2. 費用がかかる 3. やり方がわからない 4. その他 ( )
(29) 高齢者や車椅子の方に配慮した設備の状況	1. 設備がある 2. 設備がない	(該当する番号すべてを○で囲んでください。) 1. 出入口や廊下にスロープの設置又は段差の解消 2. 階段に手すりの設置 3. 車椅子用トイレの設置 4. 車椅子で利用しやすい駐車スペースの確保 5. その他

(30) サービス等について	サービス内容（該当する番号すべてを○で囲んでください。） 1. 高齢者用や子供用等メニューの工夫をしている 2. カロリー表示をしている 3. 割引券の配布やサービスデー等の価格サービスをしている 4. 補助犬使用者に対するサービスの工夫をしている
(31) 分煙の状況 （主な番号1つを○で囲んでください。）	1. 禁煙席と喫煙席が分かれている 2. 席は分かれていないが分煙装置等がある 3. 店内禁煙になっている 4. 分煙（禁煙）されていない
(32) 情報化の状況	1. パソコンを 導入している 2. パソコンを 導入していない （利用内容に該当する番号すべてを○で囲んでください。） 1. ホームページの作成 2. 顧客名簿の管理 3. 経営収支の計算 4. 食材等の購入 5. インターネットの活用 6. その他

以下の事項については経営者又はこの事業所の経営責任者の方にお伺いする項目です。

(1) 経営上の問題点 （該当する番号すべてを○で囲んでください。）	1. 客数の減少 2. 立地条件の悪化 3. 人手不足・求人難 4. 後継者難 5. 資金調達難 6. 人件費の上昇 7. 原材料費の上昇 8. 諸経費の上昇 9. 客単価の減少 10. 中食の増加 11. その他（ 12. 特になし
(2) 今後の経営方針 （該当する番号すべてを○で囲んでください。）	1. 施設・設備の改装 2. 広告・宣伝等の強化 3. 営業時間の変更 4. 事業の共同化・協業化 5. 事業規模の拡大・縮小 6. 経営の多角化 7. 店舗の増設 8. 店舗の移転 9. 転廃業 10. 新メニューの開発 11. 顧客サービスの改善 12. 専門店化・高級店化 13. その他（ 14. 特になし

お忙しい中、ご協力ありがとうございました。

秘

平成15年度

生活衛生関係営業経営実態調査  
飲食店営業（一般食堂）調査票 - 乙票 -

（平成15年10月1日）

\* 甲票と同じ施設の場合は「都道府県名」、  
「調査票一連番号」の記入は不要です。

\* 甲票と同じ記入者の場合は「記入者氏名連絡先」  
の記入は不要です。

* 各指導 センター で記入 する	都道府県名	調査票一連番号 (任意3桁)
		⋮

記入者 氏名	記入者氏名
連絡先	連絡先（電話番号）

（注意事項）

この調査票には、原則として平成15年3月31日（個人企業は平成14年12月31日）以前に終わる事業年度のうち、最近1年間の決算内容について記入してください。調査日より近い1年間の内容が記入可能である場合には、そちらでもかまいません。

なお、「3 損益計算書」及び「4 貸借対照表」については、税務申告に用いたものの写しを、記入に替えて添付していただいても結構です。

1 一般的事項（当てはまる番号1つを○で囲んでください。）

税務申告	1. 青色申告
	2. 白色申告

2 前年分（平成13年事業年度分）売上高及び当期純利益

売上高計	千円（うち本業による収入	千円）
当期純利益	千円	

3 損益計算書

（当年分：平成 年 月～平成 年 月 施設分）

項 目		No.	金 額			
			単位：千円（千円未満四捨五入）			
売 上 高	本業による収入	1 A				
	その他の収入	1 B				
	計	①				
売 上 原 価	期首商品（製品）棚卸高	2				
	仕入金額（製品製造原価）	3				
	小計（2+3）	4				
	期末商品（製品）棚卸高	5				
	差引原価（4-5）	6				
売上総利益（=差引金額：1-6）		⑦				

裏面に続く

経 費	租税公課	8					
	荷造運賃	9					
	水道光熱費	10					
	旅費交通費	11					
	通信費	12					
	広告宣伝費	⑬					
	接待交際費	14					
	損害保険料	15					
	修繕費	16					
	消耗品費	17					
	減価償却費	18					
	福利厚生費	⑲					
	給料賃金	⑳					
	外注工賃	21					
	利子割引料	22					
	地代家賃	23					
	貸倒金	24					
		25					
		26					
		27					
	28						
	29						
	30						
	31						
	計	⑳					
営業利益 (=差引金額 : 7 - 32)		㉑					
営業外収益 及び費用	営業外収益	37					
	営業外費用	42					
当期利益 (=33 + 37 - 42)		㉒					
税引当金		44					
当期純利益 (=43 - 44)		45					

(注) 1 総利益は、売上原価の合計ではありませんので注意してください。  
2 個人企業の店主給与は、必要経費に入れないでください。

項 目		No.	金 額				
			単位：千円（千円未満四捨五入）				
資 産	流 動 資 産	現 金 ・ 預 金	⑤1				
		受 取 手 形	⑤2				
		売 掛 金	⑤3				
		た な 卸 資 産	54				
		そ の 他 の 流 動 資 産	55				
	計 (No. 51 ~ 55の計)		⑤6				
	固 定 資 産	土 地	57				
		建 物 ・ 付 属 設 備 及 び 構 築 物	58				
		そ の 他 の 設 備 資 産	59				
		無 形 固 定 資 産 及 び 投 資 等	⑥0				
	計 (No. 57 ~ 60の計)		⑥1				
繰 延 資 産		62					
合 計 (= No. 56 + 61 + 62)		63					
負 債 ・ 資 本	流 動 負 債	支 払 手 形	64				
		買 掛 金	65				
		短 期 借 入 金	66				
		そ の 他 の 流 動 負 債	67				
	計 (No. 64 ~ 67の計)		⑥8				
	固 定 負 債	長 期 借 入 金	⑥9				
		そ の 他 の 固 定 負 債	70				
	計 (= No. 69 + 70)		71				
	資 本	資 本 金 ・ 出 資 金 又 は 元 入 金	72				
		準 備 金 ・ 積 立 金 及 び 繰 越 損 益	73				
		当 期 純 利 益	74				
計 (No. 72 ~ 74の計)		⑦5					
合 計 (= No. 68 + 71 + 75)		⑦6					

(注) 損益計算書のNo. 45 と 貸借対照表のNo. 74 の当期純利益は、その金額が一致します。  
No. 63 資産の合計 と No. 76 負債・資本の合計 とは、その金額が一致します。

お忙しい中、ご協力ありがとうございました。

