

# 第21回医療経済実態調査（医療機関等調査）報告

— 平成29年 実施 —

中央社会保険医療協議会

平成 2 9 年 1 1 月



# 目 次

I	調査の概要	1
II	調査の結果	7
	病 院 (集計1)	10
	病 院 (集計2)	18
	一般診療所 (集計2)	24
	歯科診療所 (集計2)	28
	保険薬局 (集計2)	29
	機能別集計等	
	(1) 一般病院 加重平均による損益状況	32
	(2) 病院機能別の損益状況	34
	(3) 入院基本料別の損益状況	38
	(4) 一般病院 病床規模別の損益状況	110
	(5) 一般病院 100床当たりの損益状況	114
	(6) 療養病床60%以上の一般病院の損益状況	118
	(7) 療養病床を有しない病院の損益状況	126
	(8) 在宅療養支援病院の損益状況	134
	(9) 一般診療所 主たる診療科別の損益状況	142
	(10) 在宅療養支援診療所の損益状況	190
	(11) 在宅療養支援歯科診療所の損益状況	194
	(12) 保険薬局 後発医薬品割合別の損益状況	195
	(13) 保険薬局 調剤報酬等の算定状況別の損益状況	210
	(14) 保険薬局 店舗数別の損益状況	222
	(15) 保険薬局 調剤基本料等別の損益状況	224
	(16) 保険薬局 立地別の損益状況	230
	(17) 院外処方率別の損益状況	242
	(18) 地域別の損益状況	246
	(19) 損益差額階級別施設数	256
	(20) 最頻損益差額階級の損益状況	258
	(21) 損益差額及び損益率の状況	264
	(22) 職種別常勤職員1人平均給料年(度)額等	267
	(23) 資産・負債の状況	276
	(24) キャッシュ・フローの状況	278

(25) 設備投資額の状況	282
(26) 税金の状況	284
(27) 損益率等の分布	286
(28) 収益と費用の45度分析	300
(29) 事業年(度)の分布	312

### Ⅲ 青色申告者(省略形式)を含む調査の結果 317

一般診療所(集計2)	320
歯科診療所(集計2)	325

#### 機能別集計等

(1) 一般診療所 主たる診療科別の損益状況	328
(2) 在宅療養支援診療所の損益状況	376
(3) 在宅療養支援歯科診療所の損益状況	380
(4) 院外処方率別の損益状況	381
(5) 地域別の損益状況	383
(6) 損益差額階級別施設数	387
(7) 最頻損益差額階級の損益状況	389
(8) 損益差額及び損益率の状況	394
(9) 職種別常勤職員1人平均給料年(度)額等	395
(10) 設備投資額の状況	399
(11) 損益率等の分布	400
(12) 収益と費用の45度分析	408

# I 調査の概要

## 1. 調査の目的

この調査は、病院、一般診療所、歯科診療所及び保険薬局における医業経営等の実態を明らかにし、社会保険診療報酬に関する基礎資料を整備することを目的として、中央社会保険医療協議会が実施したものである。

## 2. 調査の対象及び客体

社会保険による診療を行っている全国の病院、一般診療所、歯科診療所及び保険調剤を行っている全国の保険薬局のうち1ヶ月の調剤報酬明細書の取扱件数が300件以上の薬局を対象とし、これらの医療機関等を、地域別等に層化し、次の抽出率で無作為に抽出した施設を調査客体とした。

なお、特定機能病院、歯科大学病院及びこども病院については、別途、全ての施設を調査客体とした。

	抽出率
病院	1 / 3
一般診療所	1 / 20
歯科診療所	1 / 50
保険薬局	1 / 25

## 3. 調査施設数、調査票回答施設数等の状況

	調査対象 施設数 ①	調査票回答 施設数 ②	回答率 (②/①)	有効回答 施設数 ③	有効回答率 (③/①) (前回調査)	有効回答施設の内訳	
						介護収益の 割合2%未満	介護収益の 割合2%以上
病院	2,581	1,591	61.6%	1,450	56.2% (52.9%)	1,077	373
一般診療所	3,220	2,036	63.2%	1,744	54.2% (52.6%)	1,674	70
歯科診療所	1,143	779	68.2%	654	57.2% (51.8%)	646	8
保険薬局	1,835	1,374	74.9%	1,090	59.4% (51.7%)	1,063	27
特定機能病院	85	84	98.8%	81	95.3% (93.0%)	81	0
歯科大学病院	20	19	95.0%	18	90.0% (63.2%)	18	0
こども病院	26	24	92.3%	24	92.3% (76.0%)	24	0

(注) 1. 特定機能病院、歯科大学病院及びこども病院については、別掲である。(以下同様)

2. 一般診療所及び歯科診療所については、青色申告(省略形式)の集計対象となった施設も含まれている。(以下同様)

#### 4. 調査の内容

病院、一般診療所、歯科診療所及び保険薬局について、施設の概要、損益の状況、資産・負債、従事者の人員・給与の状況などの調査を行った。損益に関する項目は以下のとおり。

##### (1) 病院

I 医業収益	
1. 入院診療収益	入院患者の医療に係る収益(医療保険、公費負担医療、公害医療、労災保険、自賠責、自費診療収益等)
2. 特別の療養環境収益	入院患者の医療に係る収益のうち特別室の特別料金徴収額
3. 外来診療収益	外来患者の医療に係る収益(医療保険、公費負担医療、公害医療、労災保険、自賠責、自費診療収益等)
4. その他の医業収益	保健予防活動収益、医療相談収益、受託検査・施設利用収益、文書料等の収益
II 介護収益	
1. 施設サービス収益	施設サービスに係る収益
2. 居宅サービス収益	居宅サービスに係る収益(短期入所療養介護を含む)
3. その他の介護収益	前記の科目に属さない介護収益
III 医業・介護費用	
1. 給与費	職員の給料、賞与、退職金(退職給付引当金制度がある場合は退職給付引当金繰入額、退職給付引当金制度がない場合は退職金支払額)、法定福利費 (注) 個人立の病院においては、開設者の報酬に相当する部分は含まれていない。
2. 医薬品費	費消した医薬品の購入額
3. 給食用材料費	費消した患者給食のための食品の購入額
4. 診療材料費・医療消耗器具備品費	・レントゲンフィルム、ギブス粉、ガーゼ等 ・注射針・筒、体温計、聴診器等の費消額
5. 委託費	検査、患者用給食、医療用廃棄物、医療事務等の委託費
6. 減価償却費	建物、建物附属設備、医療機器、車両船舶等の減価償却費
7. 設備関係費	土地賃借料、建物賃借料、修繕費、固定資産税、器機保守料等
8. 経費	福利厚生費、消耗品費、光熱水費、保険料、諸会費、事業税等
9. その他の医業費用	研究研修費等
IV 損益差額	(I + II - III)
V その他の医業・介護関連収益	・受取利息・配当金、有価証券売却益等 ・固定資産売却益等の特別利益 ・補助金・負担金
VI その他の医業・介護関連費用	・支払利息、有価証券売却損、貸倒損失等 ・固定資産売却損等の特別損失
VII 総損益差額	(IV + V - VI) (注) 個人立の病院の総損益差額からは、開設者の報酬となる部分以外に、建物、設備について現存物の価値以上の改善を行うための内部資金に充てられることが考えられる。
VIII 税金	法人税、住民税 (注) 個人立の病院については集計していない。
IX 税引後の総損益差額	(VII - VIII)

## (2) 一般診療所

I 医業収益	
1. 入院診療収益	入院患者の医療に係る収益(医療保険、公費負担医療、公害医療、労災保険、自賠責、自費診療収益等)
2. 外来診療収益	外来患者の医療に係る収益(医療保険、公費負担医療、公害医療、労災保険、自賠責、自費診療収益等)
3. その他の医業収益	・学校医・産業医・当番医の手当、健康診断、各種検診、文書料等の収益 ・その他(受取利息、配当金、補助金等)
II 介護収益	
1. 施設サービス収益	施設サービスに係る収益
2. 居宅サービス収益	居宅サービスに係る収益(短期入所療養介護を含む)
3. その他の介護収益	前記の科目に属さない介護収益
III 医業・介護費用	
1. 給与費	職員の給料、賞与、退職金(退職給付引当金制度がある場合は退職給付引当金繰入額、退職給付引当金制度がない場合は退職金支払額)、法定福利費 (注) 個人立の一般診療所においては、開設者の報酬に相当する部分は含まれていない。
2. 医薬品費	費消した医薬品の購入額
3. 材料費	費消した診療材料、医療消耗器具備品等の購入額
4. 給食用材料費	費消した給食用材料費の購入額
5. 委託費	検査、患者用給食、医療用廃棄物、医療事務等の委託費
6. 減価償却費	建物、建物附属設備、医療機器、車両船舶等の減価償却費
7. その他の医業・介護費用	・経費(福利厚生費、消耗品費、光熱水費、賃借料、事業税、固定資産税等) ・その他(支払利息、雑費等)
IV 損益差額	(I + II - III) (注) 個人立の一般診療所の損益差額からは、開設者の報酬となる部分以外に、建物、設備について現存物の価値以上の改善を行うための内部資金に充てられることが考えられる。
V 税金	法人税、住民税 (注) 個人立の一般診療所については集計していない。
VI 税引後の総損益差額	(IV - V)

## (3) 歯科診療所

I 医業収益	
1. 保険診療収益	入院患者・外来患者の医療に係る収益(医療保険、公費負担医療)
2. 労災等診療収益	入院患者・外来患者の医療に係る収益(労災保険、自賠責等)
3. その他の診療収益	自費診療収益等
4. その他の医業収益	・学校医・産業医・当番医の手当、健康診断、各種検診、文書料等の収益 ・その他(受取利息、配当金、補助金等)
II 介護収益	
1. 居宅サービス収益	居宅サービスに係る収益
2. その他の介護収益	前記の科目に属さない介護収益
III 医業・介護費用	
1. 給与費	職員の給料、賞与、退職金(退職給付引当金制度がある場合は退職給付引当金繰入額、退職給付引当金制度がない場合は退職金支払額)、法定福利費 (注) 個人立の歯科診療所においては、開設者の報酬に相当する部分は含まれていない。
2. 医薬品費	費消した医薬品の購入額
3. 歯科材料費	費消した歯科材料、診療材料、医療消耗器具備品等の額
4. 委託費	歯科技工、医療用廃棄物、医療事務等の委託費
5. 減価償却費	建物、建物附属設備、医療機器、車両船舶等の減価償却費
6. その他の医業費用	・経費(福利厚生費、消耗品費、光熱水費、賃借料、事業税、固定資産税等) ・その他(支払利息、雑費等)
IV 損益差額	( I + II - III ) (注) 個人立の歯科診療所の損益差額からは、開設者の報酬となる部分以外に、建物、設備について現存物の価値以上の改善を行うための内部資金に充てられることが考えられる。
V 税金	法人税、住民税 (注) 個人立の歯科診療所については集計していない。
VI 税引後の総損益差額	(IV - V)



(4) 保険薬局

I 収益	
1. 保険調剤収益	調剤に係る収益(医療保険、公費負担医療)
2. 公害等調剤収益	調剤に係る収益(公害医療、労災保険、自賠責等)
3. その他の薬局事業収益	<ul style="list-style-type: none"> <li>・自費診療による調剤収益</li> <li>・一般用医薬品、化粧品等の販売収益</li> <li>・受取利息、配当金等</li> </ul>
II 介護収益	
1. 居宅サービス収益	居宅サービスに係る収益
2. その他の介護収益	前記の科目に属さない介護収益
III 費用	
1. 給与費	<p>職員の給料、賞与、退職金(退職給付引当金制度がある場合は退職給付引当金繰入額、退職給付引当金制度がない場合は退職金支払額)、法定福利費</p> <p>(注) 個人立の保険薬局においては、開設者の報酬に相当する部分は含まれていない。</p>
2. 医薬品等費	費消した調剤用医薬品、一般用医薬品、その他品目(化粧品等)の額
3. 委託費	医療事務等の委託費
4. 減価償却費	建物、建物附属設備、調剤用機器、車両船舶等の減価償却費
5. その他の経費	<ul style="list-style-type: none"> <li>・経費(福利厚生費、消耗品費、光熱水費、賃借料、事業税、固定資産税等)</li> <li>・広告宣伝費</li> <li>・その他(支払利息、雑費等)</li> </ul>
IV 損益差額	<p>( I + II - III )</p> <p>(注) 個人立の保険薬局の損益差額からは、開設者の報酬となる部分以外に、建物、設備について現存物の価値以上の改善を行うための内部資金に充てられることが考えられる。</p>
V 税金	<p>法人税、住民税</p> <p>(注) 個人立の保険薬局については集計していない。</p>
VI 税引後の総損益差額	( IV - V )

5. 集計区分について

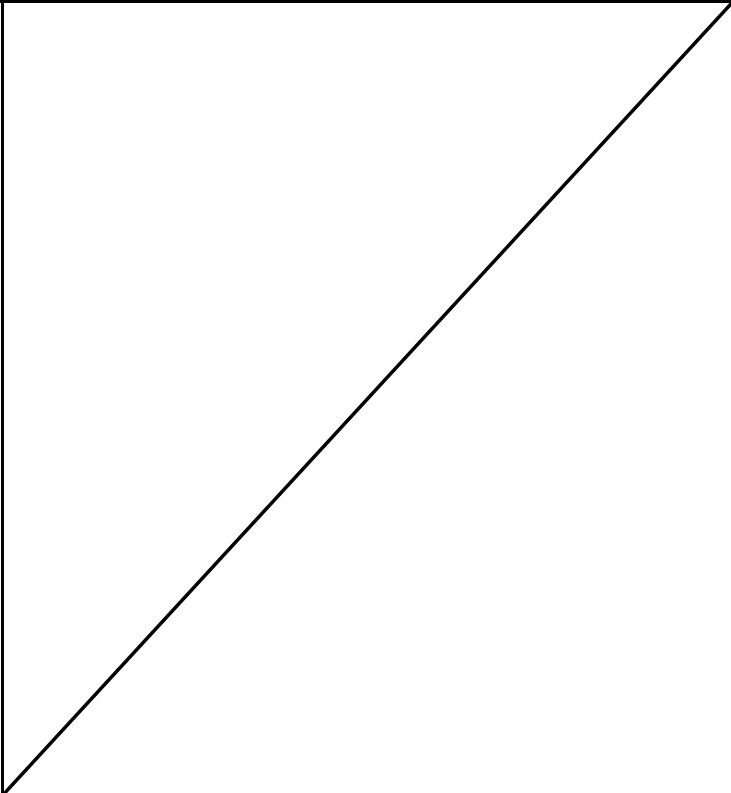
区 分	医業・介護収益に占める介護収益の割合が 2%未満の医療機関等の集計	調査に回答した全ての医療機関等の集計 (有効回答施設の集計)
病 院	<b>集計1</b>	<b>集計2</b>
一般診療所		
歯科診療所		
保険薬局		

## Ⅱ 調査の結果

(留意事項)

1. この調査における損益状況、給与費は平成29年3月末までに終了する直近の2事業年(度)の数値である。
2. 個人立の病院・一般診療所・歯科診療所・保険薬局においては、開設者の報酬に相当する部分は、「医業・介護費用(又は費用)」の「給与費」には含まれていない。また「総損益差額(又は損益差額)」については、開設者の報酬となる部分以外に、建物、設備について現存物の価値以上の改善を行うための内部資金に充てられることが考えられる。
3. 特定機能病院、歯科大学病院及びこども病院は、従来のデータとの比較のため別掲としている。
4. この報告書の損益状況等における合計数値と内訳数値は、四捨五入の関係で合致しない場合がある。
5. 施設数が1または2の場合、当該集計区分の数値を「\*」で秘匿した。



医業・介護収益に占める介護収益の割合が  
2%未満の医療機関等の集計(集計1)  
【損益状況】

一般病院（集計1）

（1施設当たり損益）

	法人・その他														
	医療法人					国立					公立				
	金額		構成比率		金額の伸び率	金額		構成比率		金額の伸び率	金額		構成比率		金額の伸び率
	前々年度	前年(度)	前々年度	前年(度)		前々年度	前年(度)	前々年度	前年(度)		前々年度	前年(度)	前々年度	前年(度)	
千円	千円	%	%	%	千円	千円	%	%	%	千円	千円	%	%	%	
I 医業収益	1,950,721	<b>1,956,503</b>	99.8	<b>99.8</b>	0.3	6,208,864	<b>6,239,686</b>	100.0	<b>100.0</b>	0.5	5,370,747	<b>5,416,733</b>	99.9	<b>99.9</b>	0.9
1. 入院診療収益	1,348,410	<b>1,359,758</b>	69.0	<b>69.4</b>	0.8	4,608,889	<b>4,590,315</b>	74.2	<b>73.6</b>	-0.4	3,494,012	<b>3,535,864</b>	65.0	<b>65.2</b>	1.2
保険診療収益	1,308,124	<b>1,319,131</b>	66.9	<b>67.3</b>	0.8	4,553,801	<b>4,529,841</b>	73.3	<b>72.6</b>	-0.5	3,412,289	<b>3,450,849</b>	63.5	<b>63.7</b>	1.1
公害等診療収益	14,202	<b>15,107</b>	0.7	<b>0.8</b>	6.4	37,540	<b>41,468</b>	0.6	<b>0.7</b>	10.5	34,111	<b>37,283</b>	0.6	<b>0.7</b>	9.3
その他の診療収益	26,084	<b>25,520</b>	1.3	<b>1.3</b>	-2.2	17,548	<b>19,007</b>	0.3	<b>0.3</b>	8.3	47,612	<b>47,732</b>	0.9	<b>0.9</b>	0.3
2. 特別の療養環境収益	22,143	<b>21,835</b>	1.1	<b>1.1</b>	-1.4	86,622	<b>87,952</b>	1.4	<b>1.4</b>	1.5	40,373	<b>40,761</b>	0.8	<b>0.8</b>	1.0
3. 外来診療収益	512,663	<b>509,447</b>	26.2	<b>26.0</b>	-0.6	1,412,383	<b>1,460,135</b>	22.7	<b>23.4</b>	3.4	1,635,835	<b>1,638,144</b>	30.4	<b>30.2</b>	0.1
保険診療収益	488,614	<b>485,392</b>	25.0	<b>24.8</b>	-0.7	1,379,067	<b>1,426,359</b>	22.2	<b>22.9</b>	3.4	1,599,746	<b>1,602,084</b>	29.8	<b>29.6</b>	0.1
公害等診療収益	9,568	<b>9,483</b>	0.5	<b>0.5</b>	-0.9	9,339	<b>9,781</b>	0.2	<b>0.2</b>	4.7	12,362	<b>12,493</b>	0.2	<b>0.2</b>	1.1
その他の診療収益	14,481	<b>14,571</b>	0.7	<b>0.7</b>	0.6	23,977	<b>23,995</b>	0.4	<b>0.4</b>	0.1	23,727	<b>23,567</b>	0.4	<b>0.4</b>	-0.7
4. その他の医業収益	67,504	<b>65,464</b>	3.5	<b>3.3</b>	-3.0	100,970	<b>101,283</b>	1.6	<b>1.6</b>	0.3	200,527	<b>201,963</b>	3.7	<b>3.7</b>	0.7
II 介護収益	3,347	<b>3,209</b>	0.2	<b>0.2</b>	-4.1	450	<b>594</b>	0.0	<b>0.0</b>	32.0	3,962	<b>4,181</b>	0.1	<b>0.1</b>	5.5
III 医業・介護費用	1,913,713	<b>1,924,758</b>	97.9	<b>98.2</b>	0.6	6,291,255	<b>6,361,140</b>	101.3	<b>101.9</b>	1.1	6,064,163	<b>6,164,255</b>	112.8	<b>113.7</b>	1.7
1. 給与費	1,064,217	<b>1,083,378</b>	54.5	<b>55.3</b>	1.8	3,346,665	<b>3,359,314</b>	53.9	<b>53.8</b>	0.4	3,171,789	<b>3,271,955</b>	59.0	<b>60.4</b>	3.2
2. 医薬品費	193,659	<b>186,810</b>	9.9	<b>9.5</b>	-3.5	916,189	<b>946,055</b>	14.8	<b>15.2</b>	3.3	811,230	<b>800,728</b>	15.1	<b>14.8</b>	-1.3
3. 給食用材料費	19,354	<b>19,156</b>	1.0	<b>1.0</b>	-1.0	59,488	<b>59,652</b>	1.0	<b>1.0</b>	0.3	31,182	<b>31,350</b>	0.6	<b>0.6</b>	0.5
4. 診療材料費・医療消耗器具備品費	171,085	<b>173,278</b>	8.8	<b>8.8</b>	1.3	593,056	<b>600,750</b>	9.6	<b>9.6</b>	1.3	535,397	<b>540,939</b>	10.0	<b>10.0</b>	1.0
5. 委託費	98,820	<b>99,857</b>	5.1	<b>5.1</b>	1.0	350,462	<b>369,015</b>	5.6	<b>5.9</b>	5.3	473,644	<b>485,358</b>	8.8	<b>9.0</b>	2.5
6. 減価償却費	87,677	<b>86,056</b>	4.5	<b>4.4</b>	-1.8	411,966	<b>413,410</b>	6.6	<b>6.6</b>	0.4	459,094	<b>463,653</b>	8.5	<b>8.6</b>	1.0
(再掲)建物減価償却費	25,198	<b>25,082</b>	1.3	<b>1.3</b>	-0.5	141,088	<b>142,874</b>	2.3	<b>2.3</b>	1.3	177,870	<b>178,152</b>	3.3	<b>3.3</b>	0.2
(再掲)医療機器減価償却費	23,883	<b>23,101</b>	1.2	<b>1.2</b>	-3.3	164,169	<b>154,485</b>	2.6	<b>2.5</b>	-5.9	221,082	<b>219,259</b>	4.1	<b>4.0</b>	-0.8
7. 設備関係費	96,490	<b>97,668</b>	4.9	<b>5.0</b>	1.2	229,184	<b>237,581</b>	3.7	<b>3.8</b>	3.7	168,229	<b>173,998</b>	3.1	<b>3.2</b>	3.4
(再掲)設備機器賃借料	23,878	<b>24,887</b>	1.2	<b>1.3</b>	4.2	83,166	<b>85,234</b>	1.3	<b>1.4</b>	2.5	56,588	<b>58,524</b>	1.1	<b>1.1</b>	3.4
(再掲)医療機器賃借料	15,851	<b>15,325</b>	0.8	<b>0.8</b>	-3.3	53,459	<b>52,509</b>	0.9	<b>0.8</b>	-1.8	33,498	<b>35,383</b>	0.6	<b>0.7</b>	5.6
8. 経費	133,463	<b>129,350</b>	6.8	<b>6.6</b>	-3.1	343,599	<b>334,284</b>	5.5	<b>5.4</b>	-2.7	268,217	<b>255,483</b>	5.0	<b>4.7</b>	-4.7
9. その他の医業費用	48,947	<b>49,206</b>	2.5	<b>2.5</b>	0.5	40,647	<b>41,080</b>	0.7	<b>0.7</b>	1.1	145,382	<b>140,791</b>	2.7	<b>2.6</b>	-3.2
IV 損益差額(I+II-III)	40,355	<b>34,954</b>	2.1	<b>1.8</b>	-	-81,941	<b>-120,861</b>	-1.3	<b>-1.9</b>	-	-689,454	<b>-743,342</b>	-12.8	<b>-13.7</b>	-
V その他の医業・介護関連収益	48,117	<b>45,467</b>	2.5	<b>2.3</b>	-5.5	175,873	<b>562,829</b>	2.8	<b>9.0</b>	220.0	859,529	<b>888,817</b>	16.0	<b>16.4</b>	3.4
VI その他の医業・介護関連費用	52,584	<b>39,062</b>	2.7	<b>2.0</b>	-25.7	116,143	<b>134,523</b>	1.9	<b>2.2</b>	15.8	262,717	<b>314,212</b>	4.9	<b>5.8</b>	19.6
VII 総損益差額(IV+V-VI)	35,888	<b>41,360</b>	1.8	<b>2.1</b>	-	-22,211	<b>307,445</b>	-0.4	<b>4.9</b>	-	-92,641	<b>-168,737</b>	-1.7	<b>-3.1</b>	-
VIII 税金	14,212	<b>14,044</b>	0.7	<b>0.7</b>	-1.2	9,524	<b>9,609</b>	0.2	<b>0.2</b>	0.9	1,996	<b>2,025</b>	0.0	<b>0.0</b>	1.5
IX 税引後の総損益差額(VII-VIII)	21,676	<b>27,316</b>	1.1	<b>1.4</b>	-	-31,735	<b>297,836</b>	-0.5	<b>4.8</b>	-	-94,637	<b>-170,762</b>	-1.8	<b>-3.2</b>	-
施設数	455	-	-	-	-	46	-	-	-	-	184	-	-	-	
平均病床数	130	130	-	-	-	352	350	-	-	-	269	268	-	-	

(注) 1. 構成比率は「I 医業収益」と「II 介護収益」を合算した金額に対する各収益科目、又は費用科目の割合である。(以下同様)

2. 「国立」とは、国、独立行政法人国立病院機構、国立大学法人、独立行政法人労働者健康安全機構、国立高度専門医療研究センター、独立行政法人地域医療機能推進機構である。(以下同様)

3. 「公立」とは、都道府県立、市町村立、地方独立行政法人立病院である。(以下同様)

一般病院（集計1）

（1施設当たり損益）

	法人・その他														
	公 的					社会保険関係法人					その他				
	金 額		構成比率		金額の 伸び率	金 額		構成比率		金額の 伸び率	金 額		構成比率		金額の 伸び率
	前々年(度)	前年(度)	前々年(度)	前年(度)		前々年(度)	前年(度)	前々年(度)	前年(度)		前々年(度)	前年(度)	前々年(度)	前年(度)	
千円	千円	%	%	%	千円	千円	%	%	%	千円	千円	%	%	%	
I 医業収益	7,590,151	<b>7,639,198</b>	99.8	<b>99.8</b>	0.6	8,119,797	<b>8,033,752</b>	100.0	<b>100.0</b>	-1.1	4,956,154	<b>4,942,885</b>	99.9	<b>99.9</b>	-0.3
1. 入院診療収益	4,953,729	<b>5,008,510</b>	65.1	<b>65.4</b>	1.1	4,769,066	<b>4,832,840</b>	58.7	<b>60.2</b>	1.3	3,426,359	<b>3,431,124</b>	69.1	<b>69.3</b>	0.1
保険診療収益	4,875,575	<b>4,929,288</b>	64.1	<b>64.4</b>	1.1	4,725,378	<b>4,788,748</b>	58.2	<b>59.6</b>	1.3	3,359,274	<b>3,363,447</b>	67.7	<b>68.0</b>	0.1
公害等診療収益	41,585	<b>43,176</b>	0.5	<b>0.6</b>	3.8	11,407	<b>11,995</b>	0.1	<b>0.1</b>	5.2	33,966	<b>32,923</b>	0.7	<b>0.7</b>	-3.1
その他の診療収益	36,569	<b>36,045</b>	0.5	<b>0.5</b>	-1.4	32,281	<b>32,097</b>	0.4	<b>0.4</b>	-0.6	33,119	<b>34,755</b>	0.7	<b>0.7</b>	4.9
2. 特別の療養環境収益	91,294	<b>89,414</b>	1.2	<b>1.2</b>	-2.1	188,956	<b>183,516</b>	2.3	<b>2.3</b>	-2.9	65,711	<b>63,450</b>	1.3	<b>1.3</b>	-3.4
3. 外来診療収益	2,311,344	<b>2,298,657</b>	30.4	<b>30.0</b>	-0.5	2,792,931	<b>2,652,872</b>	34.4	<b>33.0</b>	-5.0	1,296,615	<b>1,285,830</b>	26.1	<b>26.0</b>	-0.8
保険診療収益	2,266,039	<b>2,254,358</b>	29.8	<b>29.5</b>	-0.5	2,674,315	<b>2,533,863</b>	32.9	<b>31.5</b>	-5.3	1,262,466	<b>1,251,427</b>	25.4	<b>25.3</b>	-0.9
公害等診療収益	11,723	<b>13,188</b>	0.2	<b>0.2</b>	12.5	5,275	<b>5,571</b>	0.1	<b>0.1</b>	5.6	13,130	<b>13,727</b>	0.3	<b>0.3</b>	4.5
その他の診療収益	33,582	<b>31,111</b>	0.4	<b>0.4</b>	-7.4	113,341	<b>113,437</b>	1.4	<b>1.4</b>	0.1	21,020	<b>20,675</b>	0.4	<b>0.4</b>	-1.6
4. その他の医業収益	233,784	<b>242,617</b>	3.1	<b>3.2</b>	3.8	368,844	<b>364,523</b>	4.5	<b>4.5</b>	-1.2	167,469	<b>162,481</b>	3.4	<b>3.3</b>	-3.0
II 介護収益	15,162	<b>15,364</b>	0.2	<b>0.2</b>	1.3	30	<b>136</b>	0.0	<b>0.0</b>	353.3	5,565	<b>6,050</b>	0.1	<b>0.1</b>	8.7
III 医業・介護費用	7,692,775	<b>7,720,584</b>	101.2	<b>100.9</b>	0.4	8,195,919	<b>8,235,191</b>	100.9	<b>102.5</b>	0.5	5,007,748	<b>5,009,141</b>	100.9	<b>101.2</b>	0.0
1. 給与費	4,010,838	<b>4,063,159</b>	52.7	<b>53.1</b>	1.3	3,941,731	<b>4,166,054</b>	48.5	<b>51.9</b>	5.7	2,639,319	<b>2,670,871</b>	53.2	<b>54.0</b>	1.2
2. 医薬品費	1,301,735	<b>1,290,793</b>	17.1	<b>16.9</b>	-0.8	1,769,125	<b>1,608,988</b>	21.8	<b>20.0</b>	-9.1	648,107	<b>620,915</b>	13.1	<b>12.5</b>	-4.2
3. 給食用材料費	43,305	<b>42,964</b>	0.6	<b>0.6</b>	-0.8	48,813	<b>50,657</b>	0.6	<b>0.6</b>	3.8	29,506	<b>32,597</b>	0.6	<b>0.7</b>	10.5
4. 診療材料費・医療消耗器具備品費	720,602	<b>730,670</b>	9.5	<b>9.5</b>	1.4	677,558	<b>680,193</b>	8.3	<b>8.5</b>	0.4	482,497	<b>479,268</b>	9.7	<b>9.7</b>	-0.7
5. 委託費	436,744	<b>442,579</b>	5.7	<b>5.8</b>	1.3	475,060	<b>444,427</b>	5.9	<b>5.5</b>	-6.4	332,663	<b>333,644</b>	6.7	<b>6.7</b>	0.3
6. 減価償却費	459,864	<b>442,162</b>	6.0	<b>5.8</b>	-3.8	417,171	<b>419,003</b>	5.1	<b>5.2</b>	0.4	282,781	<b>284,993</b>	5.7	<b>5.8</b>	0.8
(再掲)建物減価償却費	131,979	<b>128,977</b>	1.7	<b>1.7</b>	-2.3	162,529	<b>153,698</b>	2.0	<b>1.9</b>	-5.4	96,283	<b>99,126</b>	1.9	<b>2.0</b>	3.0
(再掲)医療機器減価償却費	174,804	<b>166,806</b>	2.3	<b>2.2</b>	-4.6	168,815	<b>168,159</b>	2.1	<b>2.1</b>	-0.4	99,101	<b>98,869</b>	2.0	<b>2.0</b>	-0.2
7. 設備関係費	267,001	<b>274,396</b>	3.5	<b>3.6</b>	2.8	336,092	<b>344,231</b>	4.1	<b>4.3</b>	2.4	209,519	<b>217,135</b>	4.2	<b>4.4</b>	3.6
(再掲)設備機器賃借料	88,279	<b>87,579</b>	1.2	<b>1.1</b>	-0.8	123,867	<b>117,382</b>	1.5	<b>1.5</b>	-5.2	75,253	<b>76,786</b>	1.5	<b>1.6</b>	2.0
(再掲)医療機器賃借料	64,764	<b>65,314</b>	0.9	<b>0.9</b>	0.8	79,352	<b>76,818</b>	1.0	<b>1.0</b>	-3.2	46,751	<b>47,621</b>	0.9	<b>1.0</b>	1.9
8. 経費	372,190	<b>350,004</b>	4.9	<b>4.6</b>	-6.0	386,687	<b>376,587</b>	4.8	<b>4.7</b>	-2.6	264,714	<b>255,430</b>	5.3	<b>5.2</b>	-3.5
9. その他の医業費用	80,498	<b>83,858</b>	1.1	<b>1.1</b>	4.2	143,684	<b>145,050</b>	1.8	<b>1.8</b>	1.0	118,642	<b>114,289</b>	2.4	<b>2.3</b>	-3.7
IV 損益差額(I+II-III)	-87,462	<b>-66,022</b>	-1.2	<b>-0.9</b>	-	-76,092	<b>-201,303</b>	-0.9	<b>-2.5</b>	-	-46,028	<b>-60,207</b>	-0.9	<b>-1.2</b>	-
V その他の医業・介護関連収益	671,249	<b>347,391</b>	8.8	<b>4.5</b>	-48.2	245,541	<b>205,561</b>	3.0	<b>2.6</b>	-16.3	110,613	<b>135,222</b>	2.2	<b>2.7</b>	22.2
VI その他の医業・介護関連費用	515,193	<b>287,564</b>	6.8	<b>3.8</b>	-44.2	374,345	<b>199,206</b>	4.6	<b>2.5</b>	-46.8	90,460	<b>142,728</b>	1.8	<b>2.9</b>	57.8
VII 総損益差額(IV+V-VI)	68,594	<b>-6,195</b>	0.9	<b>-0.1</b>	-	-204,896	<b>-194,948</b>	-2.5	<b>-2.4</b>	-	-25,876	<b>-67,712</b>	-0.5	<b>-1.4</b>	-
VIII 税金	1,641	<b>1,537</b>	0.0	<b>0.0</b>	-6.3	4,708	<b>4,548</b>	0.1	<b>0.1</b>	-3.4	1,781	<b>2,389</b>	0.0	<b>0.0</b>	34.1
IX 税引後の総損益差額(VII-VIII)	66,953	<b>-7,732</b>	0.9	<b>-0.1</b>	-	-209,604	<b>-199,496</b>	-2.6	<b>-2.5</b>	-	-27,657	<b>-70,101</b>	-0.6	<b>-1.4</b>	-
施設数	66	-	-	-	-	13	-	-	-	-	106	-	-	-	-
平均病床数	315	314	-	-	-	302	302	-	-	-	245	244	-	-	-

(注) 1. 「公的」とは、日赤、済生会、北海道社会事業協会、厚生連、国民健康保険団体連合会などである。(以下同様)  
 2. 「社会保険関係法人」とは、健康保険組合及びその連合会、共済組合及びその連合会、国民健康保険組合である。(以下同様)  
 3. 「その他」とは、公益法人、学校法人、社会福祉法人、医療生協、会社、社会医療法人、その他の法人などである。(以下同様)

## 一般病院（集計1）

（1施設当たり損益）

	法人・その他					個人					全体				
	法人・その他全体														
	金額		構成比率		金額の 伸び率	金額		構成比率		金額の 伸び率	金額		構成比率		金額の 伸び率
	前々年度	前年度	前々年度	前年度		前々年度	前年度	前々年度	前年度		前々年度	前年度	前々年度	前年度	
千円	千円	%	%	%	千円	千円	%	%	%	千円	千円	%	%	%	
I 医業収益	3,785,360	<b>3,800,557</b>	99.9	<b>99.9</b>	0.4	570,753	<b>557,415</b>	100.0	<b>100.0</b>	-2.3	3,720,199	<b>3,734,818</b>	99.9	<b>99.9</b>	0.4
1. 入院診療収益	2,552,381	<b>2,571,875</b>	67.3	<b>67.6</b>	0.8	344,699	<b>343,350</b>	60.4	<b>61.6</b>	-0.4	2,507,631	<b>2,526,702</b>	67.3	<b>67.6</b>	0.8
保険診療収益	2,496,360	<b>2,514,535</b>	65.9	<b>66.1</b>	0.7	316,395	<b>316,322</b>	55.4	<b>56.7</b>	0.0	2,452,172	<b>2,469,977</b>	65.8	<b>66.1</b>	0.7
公害等診療収益	24,090	<b>25,444</b>	0.6	<b>0.7</b>	5.6	4,872	<b>4,939</b>	0.9	<b>0.9</b>	1.4	23,701	<b>25,029</b>	0.6	<b>0.7</b>	5.6
その他の診療収益	31,931	<b>31,895</b>	0.8	<b>0.8</b>	-0.1	23,432	<b>22,089</b>	4.1	<b>4.0</b>	-5.7	31,759	<b>31,696</b>	0.9	<b>0.8</b>	-0.2
2. 特別の療養環境収益	42,454	<b>41,947</b>	1.1	<b>1.1</b>	-1.2	3,393	<b>3,143</b>	0.6	<b>0.6</b>	-7.4	41,663	<b>41,160</b>	1.1	<b>1.1</b>	-1.2
3. 外来診療収益	1,063,820	<b>1,060,781</b>	28.1	<b>27.9</b>	-0.3	163,346	<b>156,220</b>	28.6	<b>28.0</b>	-4.4	1,045,567	<b>1,042,446</b>	28.1	<b>27.9</b>	-0.3
保険診療収益	1,032,478	<b>1,029,458</b>	27.2	<b>27.1</b>	-0.3	151,377	<b>144,514</b>	26.5	<b>25.9</b>	-4.5	1,014,618	<b>1,011,520</b>	27.2	<b>27.1</b>	-0.3
公害等診療収益	10,680	<b>10,875</b>	0.3	<b>0.3</b>	1.8	7,102	<b>6,843</b>	1.2	<b>1.2</b>	-3.6	10,607	<b>10,793</b>	0.3	<b>0.3</b>	1.8
その他の診療収益	20,662	<b>20,448</b>	0.5	<b>0.5</b>	-1.0	4,867	<b>4,863</b>	0.9	<b>0.9</b>	-0.1	20,341	<b>20,132</b>	0.5	<b>0.5</b>	-1.0
4. その他の医業収益	126,704	<b>125,955</b>	3.3	<b>3.3</b>	-0.6	59,315	<b>54,702</b>	10.4	<b>9.8</b>	-7.8	125,338	<b>124,511</b>	3.4	<b>3.3</b>	-0.7
II 介護収益	4,441	<b>4,499</b>	0.1	<b>0.1</b>	1.3	84	<b>175</b>	0.0	<b>0.0</b>	108.3	4,353	<b>4,411</b>	0.1	<b>0.1</b>	1.3
III 医業・介護費用	3,932,223	<b>3,965,730</b>	103.8	<b>104.2</b>	0.9	544,400	<b>540,294</b>	95.4	<b>96.9</b>	-0.8	3,863,551	<b>3,896,296</b>	103.7	<b>104.2</b>	0.8
1. 給与費	2,089,081	<b>2,132,120</b>	55.1	<b>56.0</b>	2.1	316,927	<b>316,062</b>	55.5	<b>56.7</b>	-0.3	2,053,159	<b>2,095,308</b>	55.1	<b>56.0</b>	2.1
2. 医薬品費	525,446	<b>514,687</b>	13.9	<b>13.5</b>	-2.0	58,925	<b>55,560</b>	10.3	<b>10.0</b>	-5.7	515,990	<b>505,380</b>	13.9	<b>13.5</b>	-2.1
3. 給食用材料費	27,472	<b>27,790</b>	0.7	<b>0.7</b>	1.2	7,665	<b>7,793</b>	1.3	<b>1.4</b>	1.7	27,070	<b>27,385</b>	0.7	<b>0.7</b>	1.2
4. 診療材料費・医療消耗器具備品費	357,644	<b>360,779</b>	9.4	<b>9.5</b>	0.9	25,036	<b>26,609</b>	4.4	<b>4.8</b>	6.3	350,902	<b>354,005</b>	9.4	<b>9.5</b>	0.9
5. 委託費	251,147	<b>255,252</b>	6.6	<b>6.7</b>	1.6	32,655	<b>33,418</b>	5.7	<b>6.0</b>	2.3	246,718	<b>250,756</b>	6.6	<b>6.7</b>	1.6
6. 減価償却費	240,305	<b>239,452</b>	6.3	<b>6.3</b>	-0.4	15,328	<b>14,968</b>	2.7	<b>2.7</b>	-2.3	235,745	<b>234,902</b>	6.3	<b>6.3</b>	-0.4
(再掲)建物減価償却費	82,428	<b>82,508</b>	2.2	<b>2.2</b>	0.1	6,157	<b>5,486</b>	1.1	<b>1.0</b>	-10.9	80,882	<b>80,947</b>	2.2	<b>2.2</b>	0.1
(再掲)医療機器減価償却費	95,787	<b>93,835</b>	2.5	<b>2.5</b>	-2.0	3,794	<b>4,085</b>	0.7	<b>0.7</b>	7.7	93,922	<b>92,016</b>	2.5	<b>2.5</b>	-2.0
7. 設備関係費	148,965	<b>152,856</b>	3.9	<b>4.0</b>	2.6	31,393	<b>32,069</b>	5.5	<b>5.8</b>	2.2	146,582	<b>150,408</b>	3.9	<b>4.0</b>	2.6
(再掲)設備機器賃借料	46,570	<b>47,653</b>	1.2	<b>1.3</b>	2.3	7,351	<b>7,671</b>	1.3	<b>1.4</b>	4.4	45,775	<b>46,843</b>	1.2	<b>1.3</b>	2.3
(再掲)医療機器賃借料	29,996	<b>30,179</b>	0.8	<b>0.8</b>	0.6	4,725	<b>5,001</b>	0.8	<b>0.9</b>	5.8	29,484	<b>29,669</b>	0.8	<b>0.8</b>	0.6
8. 経費	210,959	<b>202,657</b>	5.6	<b>5.3</b>	-3.9	53,200	<b>50,142</b>	9.3	<b>9.0</b>	-5.7	207,761	<b>199,565</b>	5.6	<b>5.3</b>	-3.9
9. その他の医業費用	81,204	<b>80,136</b>	2.1	<b>2.1</b>	-1.3	3,272	<b>3,673</b>	0.6	<b>0.7</b>	12.3	79,625	<b>78,586</b>	2.1	<b>2.1</b>	-1.3
IV 損益差額(I+II-III)	-142,423	<b>-160,674</b>	-3.8	<b>-4.2</b>	-	26,437	<b>17,296</b>	4.6	<b>3.1</b>	-	-139,000	<b>-157,067</b>	-3.7	<b>-4.2</b>	-
V その他の医業・介護関連収益	284,318	<b>287,418</b>	7.5	<b>7.6</b>	1.1	4,893	<b>6,047</b>	0.9	<b>1.1</b>	23.6	278,654	<b>281,715</b>	7.5	<b>7.5</b>	1.1
VI その他の医業・介護関連費用	144,904	<b>136,177</b>	3.8	<b>3.6</b>	-6.0	4,377	<b>5,818</b>	0.8	<b>1.0</b>	32.9	142,055	<b>133,535</b>	3.8	<b>3.6</b>	-6.0
VII 総損益差額(IV+V-VI)	-3,009	<b>-9,433</b>	-0.1	<b>-0.2</b>	-	26,953	<b>17,525</b>	4.7	<b>3.1</b>	-	-2,402	<b>-8,887</b>	-0.1	<b>-0.2</b>	-
VIII 税金	8,770	<b>8,757</b>	0.2	<b>0.2</b>	-0.1	-	-	-	-	-	-	-	-	-	-
IX 税引後の総損益差額(VII-VIII)	-11,779	<b>-18,190</b>	-0.3	<b>-0.5</b>	-	-	-	-	-	-	-	-	-	-	-
施設数	870	-	-	-	-	18	-	-	-	-	888	-	-	-	-
平均病床数	201	201	-	-	-	60	60	-	-	-	199	198	-	-	-

(注) 1. 個人立の病院の総損益差額からは、開設者の報酬となる部分以外に、建物、設備について現存物の価値以上の改善を行うための内部資金に充てられることが考えられる。

2. 個人立の病院は税金について調査していないので、個人立の病院が含まれる集計区分では税金の集計はしていない。(以下同様)



## 一般病院（集計1）

（1施設当たり損益）

	（参考）国公立を除く					（参考）国公立				
	金額		構成比率		金額の 伸び率	金額		構成比率		金額の 伸び率
	前々年(度)	前年(度)	前々年(度)	前年(度)		前々年(度)	前年(度)	前々年(度)	前年(度)	
千円	千円	%	%	%	千円	千円	%	%	%	
I 医業収益	3,084,667	<b>3,089,383</b>	99.8	<b>99.8</b>	0.2	5,538,370	<b>5,581,323</b>	99.9	<b>99.9</b>	0.8
1. 入院診療収益	2,084,908	<b>2,100,240</b>	67.5	<b>67.9</b>	0.7	3,716,987	<b>3,746,754</b>	67.1	<b>67.1</b>	0.8
保険診療収益	2,036,767	<b>2,051,688</b>	65.9	<b>66.3</b>	0.7	3,640,592	<b>3,666,648</b>	65.7	<b>65.7</b>	0.7
公害等診療収益	19,822	<b>20,453</b>	0.6	<b>0.7</b>	3.2	34,797	<b>38,120</b>	0.6	<b>0.7</b>	9.5
その他の診療収益	28,319	<b>28,099</b>	0.9	<b>0.9</b>	-0.8	41,599	<b>41,987</b>	0.8	<b>0.8</b>	0.9
2. 特別の療養環境収益	38,880	<b>38,000</b>	1.3	<b>1.2</b>	-2.3	49,623	<b>50,199</b>	0.9	<b>0.9</b>	1.2
3. 外来診療収益	854,863	<b>846,667</b>	27.7	<b>27.4</b>	-1.0	1,591,145	<b>1,602,542</b>	28.7	<b>28.7</b>	0.7
保険診療収益	825,517	<b>817,377</b>	26.7	<b>26.4</b>	-1.0	1,555,611	<b>1,566,939</b>	28.1	<b>28.1</b>	0.7
公害等診療収益	10,206	<b>10,389</b>	0.3	<b>0.3</b>	1.8	11,757	<b>11,950</b>	0.2	<b>0.2</b>	1.6
その他の診療収益	19,141	<b>18,901</b>	0.6	<b>0.6</b>	-1.3	23,777	<b>23,653</b>	0.4	<b>0.4</b>	-0.5
4. その他の医業収益	106,016	<b>104,476</b>	3.4	<b>3.4</b>	-1.5	180,616	<b>181,827</b>	3.3	<b>3.3</b>	0.7
II 介護収益	4,734	<b>4,742</b>	0.2	<b>0.2</b>	0.2	3,260	<b>3,463</b>	0.1	<b>0.1</b>	6.2
III 医業・介護費用	3,078,465	<b>3,089,780</b>	99.6	<b>99.9</b>	0.4	6,109,582	<b>6,203,632</b>	110.2	<b>111.1</b>	1.5
1. 給与費	1,649,923	<b>1,677,911</b>	53.4	<b>54.2</b>	1.7	3,206,764	<b>3,289,427</b>	57.9	<b>58.9</b>	2.6
2. 医薬品費	405,453	<b>391,983</b>	13.1	<b>12.7</b>	-3.3	832,222	<b>829,794</b>	15.0	<b>14.9</b>	-0.3
3. 給食用材料費	23,654	<b>24,021</b>	0.8	<b>0.8</b>	1.6	36,843	<b>37,010</b>	0.7	<b>0.7</b>	0.5
4. 診療材料費・医療消耗器具備品費	282,382	<b>284,483</b>	9.1	<b>9.2</b>	0.7	546,929	<b>552,902</b>	9.9	<b>9.9</b>	1.1
5. 委託費	176,009	<b>176,885</b>	5.7	<b>5.7</b>	0.5	449,008	<b>462,089</b>	8.1	<b>8.3</b>	2.9
6. 減価償却費	160,969	<b>158,456</b>	5.2	<b>5.1</b>	-1.6	449,668	<b>453,605</b>	8.1	<b>8.1</b>	0.9
(再掲)建物減価償却費	49,552	<b>49,436</b>	1.6	<b>1.6</b>	-0.2	170,513	<b>171,097</b>	3.1	<b>3.1</b>	0.3
(再掲)医療機器減価償却費	53,452	<b>52,067</b>	1.7	<b>1.7</b>	-2.6	209,700	<b>206,304</b>	3.8	<b>3.7</b>	-1.6
7. 設備関係費	134,754	<b>137,717</b>	4.4	<b>4.5</b>	2.2	180,420	<b>186,715</b>	3.3	<b>3.3</b>	3.5
(再掲)設備機器賃借料	40,137	<b>40,892</b>	1.3	<b>1.3</b>	1.9	61,904	<b>63,866</b>	1.1	<b>1.1</b>	3.2
(再掲)医療機器賃借料	26,685	<b>26,474</b>	0.9	<b>0.9</b>	-0.8	37,490	<b>38,808</b>	0.7	<b>0.7</b>	3.5
8. 経費	181,359	<b>174,511</b>	5.9	<b>5.6</b>	-3.8	283,293	<b>271,243</b>	5.1	<b>4.9</b>	-4.3
9. その他の医業費用	63,961	<b>63,814</b>	2.1	<b>2.1</b>	-0.2	124,435	<b>120,848</b>	2.2	<b>2.2</b>	-2.9
IV 損益差額(I+II-III)	10,937	<b>4,345</b>	0.4	<b>0.1</b>	-	-567,951	<b>-618,846</b>	-10.2	<b>-11.1</b>	-
V その他の医業・介護関連収益	123,406	<b>92,295</b>	4.0	<b>3.0</b>	-25.2	722,798	<b>823,619</b>	13.0	<b>14.7</b>	13.9
VI その他の医業・介護関連費用	110,125	<b>82,942</b>	3.6	<b>2.7</b>	-24.7	233,402	<b>278,274</b>	4.2	<b>5.0</b>	19.2
VII 総損益差額(IV+V-VI)	24,217	<b>13,698</b>	0.8	<b>0.4</b>	-	-78,555	<b>-73,501</b>	-1.4	<b>-1.3</b>	-
VIII 税金	-	-	-	-	-	3,502	<b>3,542</b>	0.1	<b>0.1</b>	1.1
IX 税引後の総損益差額(VII-VIII)	-	-	-	-	-	-82,057	<b>-77,042</b>	-1.5	<b>-1.4</b>	-
施設数	658	-	-	-	-	230	-	-	-	-
平均病床数	168	168	-	-	-	286	285	-	-	-

(注)「国公立」とは、国、独立行政法人国立病院機構、国立大学法人、独立行政法人労働者健康安全機構、国立高度専門医療研究センター、独立行政法人地域医療機能推進機構と、都道府県立、市町村立、地方独立行政法人立病院の「公立」の総称である。(以下同様)

## 精神科病院（集計1）

（1施設当たり損益）

	法人・その他					個人					全体				
	法人・その他全体														
	金額		構成比率		金額の 伸び率	金額		構成比率		金額の 伸び率	金額		構成比率		金額の 伸び率
	前々年(度)	前年(度)	前々年(度)	前年(度)		前々年(度)	前年(度)	前々年(度)	前年(度)		前々年(度)	前年(度)	前々年(度)	前年(度)	
千円	千円	%	%	%	千円	千円	%	%	%	千円	千円	%	%	%	
I 医業収益	1,398,859	<b>1,391,848</b>	100.0	<b>100.0</b>	-0.5	723,018	<b>718,639</b>	100.0	<b>100.0</b>	-0.6	1,388,132	<b>1,381,162</b>	100.0	<b>100.0</b>	-0.5
1. 入院診療収益	1,172,828	<b>1,172,694</b>	83.8	<b>84.2</b>	0.0	618,647	<b>616,162</b>	85.6	<b>85.7</b>	-0.4	1,164,031	<b>1,163,860</b>	83.8	<b>84.2</b>	0.0
保険診療収益	1,157,714	<b>1,157,933</b>	82.7	<b>83.2</b>	0.0	618,647	<b>616,162</b>	85.6	<b>85.7</b>	-0.4	1,149,158	<b>1,149,333</b>	82.8	<b>83.2</b>	0.0
公害等診療収益	726	<b>765</b>	0.1	<b>0.1</b>	5.4	0	<b>0</b>	0.0	<b>0.0</b>	—	714	<b>753</b>	0.1	<b>0.1</b>	5.5
その他の診療収益	14,388	<b>13,996</b>	1.0	<b>1.0</b>	-2.7	0	<b>0</b>	0.0	<b>0.0</b>	—	14,159	<b>13,774</b>	1.0	<b>1.0</b>	-2.7
2. 特別の療養環境収益	7,653	<b>7,570</b>	0.5	<b>0.5</b>	-1.1	0	<b>0</b>	0.0	<b>0.0</b>	—	7,531	<b>7,450</b>	0.5	<b>0.5</b>	-1.1
3. 外来診療収益	196,742	<b>193,251</b>	14.1	<b>13.9</b>	-1.8	91,409	<b>90,350</b>	12.6	<b>12.6</b>	-1.2	195,070	<b>191,617</b>	14.0	<b>13.9</b>	-1.8
保険診療収益	193,767	<b>190,615</b>	13.8	<b>13.7</b>	-1.6	91,391	<b>90,342</b>	12.6	<b>12.6</b>	-1.1	192,142	<b>189,024</b>	13.8	<b>13.7</b>	-1.6
公害等診療収益	772	<b>687</b>	0.1	<b>0.0</b>	-11.0	16	<b>4</b>	0.0	<b>0.0</b>	-75.0	760	<b>676</b>	0.1	<b>0.0</b>	-11.1
その他の診療収益	2,203	<b>1,948</b>	0.2	<b>0.1</b>	-11.6	2	<b>4</b>	0.0	<b>0.0</b>	100.0	2,168	<b>1,918</b>	0.2	<b>0.1</b>	-11.5
4. その他の医業収益	21,637	<b>18,334</b>	1.5	<b>1.3</b>	-15.3	12,962	<b>12,127</b>	1.8	<b>1.7</b>	-6.4	21,499	<b>18,235</b>	1.5	<b>1.3</b>	-15.2
II 介護収益	431	<b>388</b>	0.0	<b>0.0</b>	-10.0	0	<b>0</b>	0.0	<b>0.0</b>	—	424	<b>382</b>	0.0	<b>0.0</b>	-9.9
III 医業・介護費用	1,397,884	<b>1,408,842</b>	99.9	<b>101.2</b>	0.8	606,170	<b>607,586</b>	83.8	<b>84.5</b>	0.2	1,385,317	<b>1,396,124</b>	99.8	<b>101.1</b>	0.8
1. 給与費	920,063	<b>936,000</b>	65.8	<b>67.2</b>	1.7	377,139	<b>381,873</b>	52.2	<b>53.1</b>	1.3	911,445	<b>927,205</b>	65.6	<b>67.1</b>	1.7
2. 医薬品費	97,287	<b>90,684</b>	7.0	<b>6.5</b>	-6.8	42,050	<b>40,640</b>	5.8	<b>5.7</b>	-3.4	96,410	<b>89,890</b>	6.9	<b>6.5</b>	-6.8
3. 給食材料費	44,175	<b>43,777</b>	3.2	<b>3.1</b>	-0.9	15,108	<b>15,101</b>	2.1	<b>2.1</b>	0.0	43,714	<b>43,321</b>	3.1	<b>3.1</b>	-0.9
4. 診療材料費・医療消耗器具備品費	12,922	<b>12,588</b>	0.9	<b>0.9</b>	-2.6	4,918	<b>5,042</b>	0.7	<b>0.7</b>	2.5	12,795	<b>12,468</b>	0.9	<b>0.9</b>	-2.6
5. 委託費	74,133	<b>76,968</b>	5.3	<b>5.5</b>	3.8	54,752	<b>56,806</b>	7.6	<b>7.9</b>	3.8	73,826	<b>76,648</b>	5.3	<b>5.5</b>	3.8
6. 減価償却費	62,719	<b>64,351</b>	4.5	<b>4.6</b>	2.6	6,274	<b>6,908</b>	0.9	<b>1.0</b>	10.1	61,823	<b>63,439</b>	4.5	<b>4.6</b>	2.6
(再掲)建物減価償却費	31,103	<b>32,783</b>	2.2	<b>2.4</b>	5.4	457	<b>417</b>	0.1	<b>0.1</b>	-8.8	30,617	<b>32,269</b>	2.2	<b>2.3</b>	5.4
(再掲)医療機器減価償却費	4,417	<b>4,548</b>	0.3	<b>0.3</b>	3.0	907	<b>1,090</b>	0.1	<b>0.2</b>	20.2	4,361	<b>4,493</b>	0.3	<b>0.3</b>	3.0
7. 設備関係費	47,550	<b>47,756</b>	3.4	<b>3.4</b>	0.4	52,607	<b>50,404</b>	7.3	<b>7.0</b>	-4.2	47,631	<b>47,798</b>	3.4	<b>3.5</b>	0.4
(再掲)設備機器賃借料	8,350	<b>8,420</b>	0.6	<b>0.6</b>	0.8	1,871	<b>644</b>	0.3	<b>0.1</b>	-65.6	8,248	<b>8,297</b>	0.6	<b>0.6</b>	0.6
(再掲)医療機器賃借料	2,766	<b>2,729</b>	0.2	<b>0.2</b>	-1.3	1,426	<b>200</b>	0.2	<b>0.0</b>	-86.0	2,744	<b>2,689</b>	0.2	<b>0.2</b>	-2.0
8. 経費	119,171	<b>116,593</b>	8.5	<b>8.4</b>	-2.2	40,091	<b>38,073</b>	5.5	<b>5.3</b>	-5.0	117,916	<b>115,347</b>	8.5	<b>8.3</b>	-2.2
9. その他の医業費用	19,864	<b>20,125</b>	1.4	<b>1.4</b>	1.3	13,231	<b>12,739</b>	1.8	<b>1.8</b>	-3.7	19,758	<b>20,008</b>	1.4	<b>1.4</b>	1.3
IV 損益差額(I+II-III)	1,406	<b>-16,606</b>	0.1	<b>-1.2</b>	—	116,848	<b>111,053</b>	16.2	<b>15.5</b>	—	3,239	<b>-14,580</b>	0.2	<b>-1.1</b>	—
V その他の医業・介護関連収益	86,688	<b>82,868</b>	6.2	<b>6.0</b>	-4.4	8,507	<b>8,803</b>	1.2	<b>1.2</b>	3.5	85,447	<b>81,693</b>	6.2	<b>5.9</b>	-4.4
VI その他の医業・介護関連費用	54,094	<b>49,786</b>	3.9	<b>3.6</b>	-8.0	15,572	<b>27,866</b>	2.2	<b>3.9</b>	78.9	53,482	<b>49,438</b>	3.9	<b>3.6</b>	-7.6
VII 総損益差額(IV+V-VI)	34,001	<b>16,476</b>	2.4	<b>1.2</b>	—	109,783	<b>91,990</b>	15.2	<b>12.8</b>	—	35,204	<b>17,675</b>	2.5	<b>1.3</b>	—
VIII 税金	9,034	<b>8,554</b>	0.6	<b>0.6</b>	-5.3	—	—	—	—	—	—	—	—	—	—
IX 税引後の総損益差額(VII-VIII)	24,967	<b>7,922</b>	1.8	<b>0.6</b>	—	—	—	—	—	—	—	—	—	—	—
施設数	186	—	—	—	—	3	—	—	—	—	189	—	—	—	—
平均病床数	235	233	—	—	—	133	133	—	—	—	234	232	—	—	—

(注) 個人立の病院の総損益差額からは、開設者の報酬となる部分以外に、建物、設備について現存物の価値以上の改善を行うための内部資金に充てられることが考えられる。

## 精神科病院（集計1）

（1施設当たり損益）

	(参考)国公立を除く				
	金額		構成比率		金額の 伸び率
	前々年(度)	前年(度)	前々年(度)	前年(度)	
	千円	千円	%	%	%
I 医業収益	1,358,864	<b>1,350,990</b>	100.0	<b>100.0</b>	-0.6
1. 入院診療収益	1,142,305	<b>1,141,214</b>	84.0	<b>84.4</b>	-0.1
保険診療収益	1,126,772	<b>1,126,061</b>	82.9	<b>83.3</b>	-0.1
公害等診療収益	748	<b>760</b>	0.1	<b>0.1</b>	1.6
その他の診療収益	14,784	<b>14,393</b>	1.1	<b>1.1</b>	-2.6
2. 特別の療養環境収益	7,856	<b>7,773</b>	0.6	<b>0.6</b>	-1.1
3. 外来診療収益	188,005	<b>184,431</b>	13.8	<b>13.6</b>	-1.9
保険診療収益	184,946	<b>181,723</b>	13.6	<b>13.4</b>	-1.7
公害等診療収益	795	<b>706</b>	0.1	<b>0.1</b>	-11.2
その他の診療収益	2,265	<b>2,002</b>	0.2	<b>0.1</b>	-11.6
4. その他の医業収益	20,697	<b>17,572</b>	1.5	<b>1.3</b>	-15.1
II 介護収益	445	<b>401</b>	0.0	<b>0.0</b>	-9.9
III 医業・介護費用	1,324,076	<b>1,328,808</b>	97.4	<b>98.3</b>	0.4
1. 給与費	866,828	<b>877,985</b>	63.8	<b>65.0</b>	1.3
2. 医薬品費	94,248	<b>87,473</b>	6.9	<b>6.5</b>	-7.2
3. 給食用材料費	43,721	<b>43,280</b>	3.2	<b>3.2</b>	-1.0
4. 診療材料費・医療消耗器具備品費	12,391	<b>12,056</b>	0.9	<b>0.9</b>	-2.7
5. 委託費	67,498	<b>69,758</b>	5.0	<b>5.2</b>	3.3
6. 減価償却費	56,173	<b>56,524</b>	4.1	<b>4.2</b>	0.6
(再掲)建物減価償却費	25,823	<b>26,514</b>	1.9	<b>2.0</b>	2.7
(再掲)医療機器減価償却費	3,133	<b>3,046</b>	0.2	<b>0.2</b>	-2.8
7. 設備関係費	48,337	<b>48,551</b>	3.6	<b>3.6</b>	0.4
(再掲)設備機器賃借料	8,621	<b>8,655</b>	0.6	<b>0.6</b>	0.4
(再掲)医療機器賃借料	2,881	<b>2,822</b>	0.2	<b>0.2</b>	-2.0
8. 経費	115,319	<b>113,205</b>	8.5	<b>8.4</b>	-1.8
9. その他の医業費用	19,560	<b>19,975</b>	1.4	<b>1.5</b>	2.1
IV 損益差額(I+II-III)	35,233	<b>22,583</b>	2.6	<b>1.7</b>	-
V その他の医業・介護関連収益	48,649	<b>42,398</b>	3.6	<b>3.1</b>	-12.8
VI その他の医業・介護関連費用	46,670	<b>43,487</b>	3.4	<b>3.2</b>	-6.8
VII 総損益差額(IV+V-VI)	37,212	<b>21,494</b>	2.7	<b>1.6</b>	-
VIII 税金	-	-	-	-	-
IX 税引後の総損益差額(VII-VIII)	-	-	-	-	-
施設数	180	-	-	-	-
平均病床数	231	229	-	-	-



調査に回答した全ての医療機関等の集計(集計2)  
(有効回答施設の集計)  
【損益状況】

一般病院（集計2）

（1施設当たり損益）

	医療法人					法人・その他					公立				
	金額		構成比率		金額の 伸び率	金額		構成比率		金額の 伸び率	金額		構成比率		金額の 伸び率
	前々年(度)	前年(度)	前々年(度)	前年(度)		前々年(度)	前年(度)	前々年(度)	前年(度)		前々年(度)	前年(度)	前々年(度)	前年(度)	
	千円	千円	%	%	%	千円	千円	%	%	%	千円	千円	%	%	%
I 医業収益	1,676,568	<b>1,683,430</b>	94.4	<b>94.5</b>	0.4	6,114,638	<b>6,116,058</b>	98.9	<b>98.9</b>	0.0	4,946,063	<b>4,984,064</b>	99.5	<b>99.5</b>	0.8
1. 入院診療収益	1,185,622	<b>1,195,683</b>	66.8	<b>67.1</b>	0.8	4,476,903	<b>4,448,779</b>	72.4	<b>71.9</b>	-0.6	3,210,426	<b>3,245,368</b>	64.6	<b>64.8</b>	1.1
保険診療収益	1,152,229	<b>1,161,857</b>	64.9	<b>65.2</b>	0.8	4,424,904	<b>4,392,267</b>	71.5	<b>71.0</b>	-0.7	3,136,720	<b>3,168,886</b>	63.1	<b>63.2</b>	1.0
公害等診療収益	11,662	<b>12,442</b>	0.7	<b>0.7</b>	6.7	35,937	<b>39,335</b>	0.6	<b>0.6</b>	9.5	30,974	<b>33,628</b>	0.6	<b>0.7</b>	8.6
その他の診療収益	21,731	<b>21,384</b>	1.2	<b>1.2</b>	-1.6	16,062	<b>17,177</b>	0.3	<b>0.3</b>	6.9	42,732	<b>42,854</b>	0.9	<b>0.9</b>	0.3
2. 特別の療養環境収益	17,830	<b>17,605</b>	1.0	<b>1.0</b>	-1.3	84,078	<b>84,627</b>	1.4	<b>1.4</b>	0.7	36,594	<b>36,927</b>	0.7	<b>0.7</b>	0.9
3. 外来診療収益	414,534	<b>412,009</b>	23.3	<b>23.1</b>	-0.6	1,421,710	<b>1,449,853</b>	23.0	<b>23.4</b>	2.0	1,508,854	<b>1,509,355</b>	30.3	<b>30.1</b>	0.0
保険診療収益	394,144	<b>391,461</b>	22.2	<b>22.0</b>	-0.7	1,390,491	<b>1,418,707</b>	22.5	<b>22.9</b>	2.0	1,475,863	<b>1,476,482</b>	29.7	<b>29.5</b>	0.0
公害等診療収益	7,699	<b>7,609</b>	0.4	<b>0.4</b>	-1.2	9,267	<b>9,683</b>	0.1	<b>0.2</b>	4.5	11,594	<b>11,663</b>	0.2	<b>0.2</b>	0.6
その他の診療収益	12,691	<b>12,938</b>	0.7	<b>0.7</b>	1.9	21,952	<b>21,463</b>	0.4	<b>0.3</b>	-2.2	21,396	<b>21,210</b>	0.4	<b>0.4</b>	-0.9
4. その他の医業収益	58,582	<b>58,134</b>	3.3	<b>3.3</b>	-0.8	131,946	<b>132,800</b>	2.1	<b>2.1</b>	0.6	190,189	<b>192,413</b>	3.8	<b>3.8</b>	1.2
II 介護収益	99,217	<b>97,736</b>	5.6	<b>5.5</b>	-1.5	70,063	<b>70,785</b>	1.1	<b>1.1</b>	1.0	26,549	<b>27,044</b>	0.5	<b>0.5</b>	1.9
1. 施設サービス収益	72,686	<b>70,221</b>	4.1	<b>3.9</b>	-3.4	55,635	<b>55,862</b>	0.9	<b>0.9</b>	0.4	16,736	<b>16,717</b>	0.3	<b>0.3</b>	-0.1
2. 居宅サービス収益	22,862	<b>23,655</b>	1.3	<b>1.3</b>	3.5	9,550	<b>9,997</b>	0.2	<b>0.2</b>	4.7	8,057	<b>8,496</b>	0.2	<b>0.2</b>	5.4
(再掲)短期入所療養介護分	346	<b>396</b>	0.0	<b>0.0</b>	14.5	2,903	<b>3,258</b>	0.0	<b>0.1</b>	12.2	625	<b>620</b>	0.0	<b>0.0</b>	-0.8
3. その他の介護収益	3,670	<b>3,860</b>	0.2	<b>0.2</b>	5.2	4,879	<b>4,926</b>	0.1	<b>0.1</b>	1.0	1,757	<b>1,830</b>	0.0	<b>0.0</b>	4.2
III 医業・介護費用	1,723,821	<b>1,736,127</b>	97.1	<b>97.5</b>	0.7	6,236,751	<b>6,282,877</b>	100.8	<b>101.6</b>	0.7	5,614,008	<b>5,698,493</b>	112.9	<b>113.7</b>	1.5
1. 給与費	995,613	<b>1,012,777</b>	56.1	<b>56.9</b>	1.7	3,329,667	<b>3,344,749</b>	53.8	<b>54.1</b>	0.5	2,953,873	<b>3,040,089</b>	59.4	<b>60.7</b>	2.9
2. 医薬品費	155,789	<b>149,763</b>	8.8	<b>8.4</b>	-3.9	897,511	<b>911,891</b>	14.5	<b>14.7</b>	1.6	735,276	<b>724,321</b>	14.8	<b>14.5</b>	-1.5
3. 給食用材料費	20,950	<b>20,832</b>	1.2	<b>1.2</b>	-0.6	60,924	<b>61,515</b>	1.0	<b>1.0</b>	1.0	29,254	<b>29,405</b>	0.6	<b>0.6</b>	0.5
4. 診療材料費・医療消耗器具備品費	129,391	<b>130,903</b>	7.3	<b>7.3</b>	1.2	572,258	<b>578,210</b>	9.3	<b>9.3</b>	1.0	488,151	<b>491,867</b>	9.8	<b>9.8</b>	0.8
5. 委託費	94,207	<b>95,941</b>	5.3	<b>5.4</b>	1.8	349,061	<b>367,259</b>	5.6	<b>5.9</b>	5.2	440,922	<b>450,904</b>	8.9	<b>9.0</b>	2.3
6. 減価償却費	76,329	<b>75,482</b>	4.3	<b>4.2</b>	-1.1	418,826	<b>412,720</b>	6.8	<b>6.7</b>	-1.5	423,157	<b>427,393</b>	8.5	<b>8.5</b>	1.0
(再掲)建物減価償却費	23,947	<b>23,872</b>	1.3	<b>1.3</b>	-0.3	145,891	<b>147,027</b>	2.4	<b>2.4</b>	0.8	165,002	<b>165,217</b>	3.3	<b>3.3</b>	0.1
(再掲)医療機器減価償却費	18,876	<b>18,566</b>	1.1	<b>1.0</b>	-1.6	162,212	<b>149,433</b>	2.6	<b>2.4</b>	-7.9	203,094	<b>201,555</b>	4.1	<b>4.0</b>	-0.8
7. 設備関係費	85,564	<b>86,809</b>	4.8	<b>4.9</b>	1.5	228,099	<b>236,425</b>	3.7	<b>3.8</b>	3.7	157,694	<b>162,213</b>	3.2	<b>3.2</b>	2.9
(再掲)設備機器賃借料	21,362	<b>22,018</b>	1.2	<b>1.2</b>	3.1	79,791	<b>82,398</b>	1.3	<b>1.3</b>	3.3	53,578	<b>55,216</b>	1.1	<b>1.1</b>	3.1
(再掲)医療機器賃借料	13,836	<b>13,634</b>	0.8	<b>0.8</b>	-1.5	49,805	<b>49,918</b>	0.8	<b>0.8</b>	0.2	31,550	<b>33,047</b>	0.6	<b>0.7</b>	4.7
8. 経費	123,435	<b>121,004</b>	7.0	<b>6.8</b>	-2.0	344,342	<b>333,684</b>	5.6	<b>5.4</b>	-3.1	249,445	<b>239,520</b>	5.0	<b>4.8</b>	-4.0
9. その他の医業費用	42,545	<b>42,616</b>	2.4	<b>2.4</b>	0.2	36,061	<b>36,424</b>	0.6	<b>0.6</b>	1.0	136,236	<b>132,780</b>	2.7	<b>2.6</b>	-2.5
IV 損益差額(I+II-III)	51,964	<b>45,039</b>	2.9	<b>2.5</b>	-	-52,050	<b>-96,034</b>	-0.8	<b>-1.6</b>	-	-641,396	<b>-687,386</b>	-12.9	<b>-13.7</b>	-
V その他の医業・介護関連収益	42,374	<b>42,005</b>	2.4	<b>2.4</b>	-0.9	169,028	<b>495,323</b>	2.7	<b>8.0</b>	193.0	796,382	<b>823,860</b>	16.0	<b>16.4</b>	3.5
VI その他の医業・介護関連費用	44,669	<b>38,865</b>	2.5	<b>2.2</b>	-13.0	112,840	<b>130,793</b>	1.8	<b>2.1</b>	15.9	239,819	<b>285,142</b>	4.8	<b>5.7</b>	18.9
VII 総損益差額(IV+V-VI)	49,669	<b>48,178</b>	2.8	<b>2.7</b>	-	4,138	<b>268,496</b>	0.1	<b>4.3</b>	-	-84,832	<b>-148,667</b>	-1.7	<b>-3.0</b>	-
VIII 税金	14,384	<b>13,540</b>	0.8	<b>0.8</b>	-5.9	7,965	<b>8,037</b>	0.1	<b>0.1</b>	0.9	1,831	<b>1,857</b>	0.0	<b>0.0</b>	1.4
IX 税引後の総損益差額(VII-VIII)	35,286	<b>34,638</b>	2.0	<b>1.9</b>	-	-3,827	<b>260,460</b>	-0.1	<b>4.2</b>	-	-86,663	<b>-150,524</b>	-1.7	<b>-3.0</b>	-
施設数	733	-	-	-	-	55	-	-	-	-	209	-	-	-	-
平均病床数	133	133	-	-	-	350	348	-	-	-	252	251	-	-	-

(注) 構成比率は「I 医業収益」と「II 介護収益」を合算した金額に対する各収益科目、又は費用科目の割合である。(以下同様)

一般病院（集計2）

（1施設当たり損益）

	法人・その他														
	公 的					社会保険関係法人					その他				
	金 額		構成比率		金額の 伸び率	金 額		構成比率		金額の 伸び率	金 額		構成比率		金額の 伸び率
	前々年(度)	前年(度)	前々年(度)	前年(度)		前々年(度)	前年(度)	前々年(度)	前年(度)		前々年(度)	前年(度)	前々年(度)	前年(度)	
千円	千円	%	%	%	千円	千円	%	%	%	千円	千円	%	%	%	
I 医業収益	7,564,313	<b>7,612,004</b>	99.4	<b>99.4</b>	0.6	8,119,797	<b>8,033,752</b>	100.0	<b>100.0</b>	-1.1	4,210,224	<b>4,197,596</b>	98.9	<b>98.9</b>	-0.3
1. 入院診療収益	4,915,876	<b>4,964,352</b>	64.6	<b>64.9</b>	1.0	4,769,066	<b>4,832,840</b>	58.7	<b>60.2</b>	1.3	2,947,390	<b>2,951,461</b>	69.3	<b>69.5</b>	0.1
保険診療収益	4,833,036	<b>4,881,192</b>	63.5	<b>63.8</b>	1.0	4,725,378	<b>4,788,748</b>	58.2	<b>59.6</b>	1.3	2,889,460	<b>2,892,844</b>	67.9	<b>68.2</b>	0.1
公害等診療収益	41,014	<b>41,929</b>	0.5	<b>0.5</b>	2.2	11,407	<b>11,995</b>	0.1	<b>0.1</b>	5.2	27,953	<b>27,250</b>	0.7	<b>0.6</b>	-2.5
その他の診療収益	41,826	<b>41,231</b>	0.5	<b>0.5</b>	-1.4	32,281	<b>32,097</b>	0.4	<b>0.4</b>	-0.6	29,978	<b>31,367</b>	0.7	<b>0.7</b>	4.6
2. 特別の療養環境収益	87,938	<b>86,213</b>	1.2	<b>1.1</b>	-2.0	188,956	<b>183,516</b>	2.3	<b>2.3</b>	-2.9	52,735	<b>50,986</b>	1.2	<b>1.2</b>	-3.3
3. 外来診療収益	2,333,367	<b>2,327,289</b>	30.7	<b>30.4</b>	-0.3	2,792,931	<b>2,652,872</b>	34.4	<b>33.0</b>	-5.0	1,071,257	<b>1,059,987</b>	25.2	<b>25.0</b>	-1.1
保険診療収益	2,290,773	<b>2,285,691</b>	30.1	<b>29.9</b>	-0.2	2,674,315	<b>2,533,863</b>	32.9	<b>31.5</b>	-5.3	1,040,223	<b>1,028,428</b>	24.4	<b>24.2</b>	-1.1
公害等診療収益	11,840	<b>13,122</b>	0.2	<b>0.2</b>	10.8	5,275	<b>5,571</b>	0.1	<b>0.1</b>	5.6	11,014	<b>11,462</b>	0.3	<b>0.3</b>	4.1
その他の診療収益	30,754	<b>28,475</b>	0.4	<b>0.4</b>	-7.4	113,341	<b>113,437</b>	1.4	<b>1.4</b>	0.1	20,019	<b>20,097</b>	0.5	<b>0.5</b>	0.4
4. その他の医業収益	227,131	<b>234,151</b>	3.0	<b>3.1</b>	3.1	368,844	<b>364,523</b>	4.5	<b>4.5</b>	-1.2	138,842	<b>135,162</b>	3.3	<b>3.2</b>	-2.7
II 介護収益	42,546	<b>42,518</b>	0.6	<b>0.6</b>	-0.1	30	<b>136</b>	0.0	<b>0.0</b>	353.3	45,825	<b>46,651</b>	1.1	<b>1.1</b>	1.8
1. 施設サービス収益	19,757	<b>19,644</b>	0.3	<b>0.3</b>	-0.6	0	<b>0</b>	0.0	<b>0.0</b>	-	24,376	<b>24,232</b>	0.6	<b>0.6</b>	-0.6
2. 在宅サービス収益	17,313	<b>16,958</b>	0.2	<b>0.2</b>	-2.1	30	<b>136</b>	0.0	<b>0.0</b>	353.3	19,619	<b>20,242</b>	0.5	<b>0.5</b>	3.2
(再掲)短期入所療養介護分	2,303	<b>2,177</b>	0.0	<b>0.0</b>	-5.5	0	<b>0</b>	0.0	<b>0.0</b>	-	128	<b>164</b>	0.0	<b>0.0</b>	28.1
3. その他の介護収益	5,476	<b>5,917</b>	0.1	<b>0.1</b>	8.1	0	<b>0</b>	0.0	<b>0.0</b>	-	1,830	<b>2,176</b>	0.0	<b>0.1</b>	18.9
III 医業・介護費用	7,689,487	<b>7,719,579</b>	101.1	<b>100.8</b>	0.4	8,195,919	<b>8,235,191</b>	100.9	<b>102.5</b>	0.5	4,277,410	<b>4,276,145</b>	100.5	<b>100.8</b>	0.0
1. 給与費	4,019,490	<b>4,069,378</b>	52.8	<b>53.2</b>	1.2	3,941,731	<b>4,166,054</b>	48.5	<b>51.9</b>	5.7	2,311,590	<b>2,341,180</b>	54.3	<b>55.2</b>	1.3
2. 医薬品費	1,321,529	<b>1,317,368</b>	17.4	<b>17.2</b>	-0.3	1,769,125	<b>1,608,988</b>	21.8	<b>20.0</b>	-9.1	526,013	<b>503,237</b>	12.4	<b>11.9</b>	-4.3
3. 給食用材料費	43,823	<b>43,606</b>	0.6	<b>0.6</b>	-0.5	48,813	<b>50,657</b>	0.6	<b>0.6</b>	3.8	29,211	<b>31,403</b>	0.7	<b>0.7</b>	7.5
4. 診療材料費・医療消耗器具備品費	713,342	<b>720,069</b>	9.4	<b>9.4</b>	0.9	677,558	<b>680,193</b>	8.3	<b>8.5</b>	0.4	388,664	<b>385,456</b>	9.1	<b>9.1</b>	-0.8
5. 委託費	419,067	<b>426,039</b>	5.5	<b>5.6</b>	1.7	475,060	<b>444,427</b>	5.9	<b>5.5</b>	-6.4	276,399	<b>277,230</b>	6.5	<b>6.5</b>	0.3
6. 減価償却費	449,886	<b>433,406</b>	5.9	<b>5.7</b>	-3.7	417,171	<b>419,003</b>	5.1	<b>5.2</b>	0.4	233,729	<b>234,580</b>	5.5	<b>5.5</b>	0.4
(再掲)建物減価償却費	126,253	<b>123,478</b>	1.7	<b>1.6</b>	-2.2	162,529	<b>153,698</b>	2.0	<b>1.9</b>	-5.4	80,695	<b>82,787</b>	1.9	<b>2.0</b>	2.6
(再掲)医療機器減価償却費	172,516	<b>164,740</b>	2.3	<b>2.2</b>	-4.5	168,815	<b>168,159</b>	2.1	<b>2.1</b>	-0.4	79,552	<b>79,347</b>	1.9	<b>1.9</b>	-0.3
7. 設備関係費	268,034	<b>276,300</b>	3.5	<b>3.6</b>	3.1	336,092	<b>344,231</b>	4.1	<b>4.3</b>	2.4	171,582	<b>177,343</b>	4.0	<b>4.2</b>	3.4
(再掲)設備機器賃借料	89,241	<b>90,184</b>	1.2	<b>1.2</b>	1.1	123,867	<b>117,382</b>	1.5	<b>1.5</b>	-5.2	61,563	<b>62,936</b>	1.4	<b>1.5</b>	2.2
(再掲)医療機器賃借料	63,777	<b>64,345</b>	0.8	<b>0.8</b>	0.9	79,352	<b>76,818</b>	1.0	<b>1.0</b>	-3.2	37,874	<b>38,780</b>	0.9	<b>0.9</b>	2.4
8. 経費	364,971	<b>341,229</b>	4.8	<b>4.5</b>	-6.5	386,687	<b>376,587</b>	4.8	<b>4.7</b>	-2.6	235,522	<b>225,730</b>	5.5	<b>5.3</b>	-4.2
9. その他の医業費用	89,345	<b>92,184</b>	1.2	<b>1.2</b>	3.2	143,684	<b>145,050</b>	1.8	<b>1.8</b>	1.0	104,700	<b>99,986</b>	2.5	<b>2.4</b>	-4.5
IV 損益差額(I+II-III)	-82,628	<b>-65,057</b>	-1.1	<b>-0.8</b>	-	-76,092	<b>-201,303</b>	-0.9	<b>-2.5</b>	-	-21,361	<b>-31,898</b>	-0.5	<b>-0.8</b>	-
V その他の医業・介護関連収益	643,318	<b>354,780</b>	8.5	<b>4.6</b>	-44.9	245,541	<b>205,561</b>	3.0	<b>2.6</b>	-16.3	90,830	<b>107,705</b>	2.1	<b>2.5</b>	18.6
VI その他の医業・介護関連費用	490,001	<b>277,239</b>	6.4	<b>3.6</b>	-43.4	374,345	<b>199,206</b>	4.6	<b>2.5</b>	-46.8	74,284	<b>115,339</b>	1.7	<b>2.7</b>	55.3
VII 総損益差額(IV+V-VI)	70,689	<b>12,484</b>	0.9	<b>0.2</b>	-	-204,896	<b>-194,948</b>	-2.5	<b>-2.4</b>	-	-4,815	<b>-39,532</b>	-0.1	<b>-0.9</b>	-
VIII 税金	1,907	<b>1,737</b>	0.0	<b>0.0</b>	-8.9	4,708	<b>4,548</b>	0.1	<b>0.1</b>	-3.4	4,542	<b>4,563</b>	0.1	<b>0.1</b>	0.5
IX 税引後の総損益差額(VII-VIII)	68,781	<b>10,747</b>	0.9	<b>0.1</b>	-	-209,604	<b>-199,496</b>	-2.6	<b>-2.5</b>	-	-9,358	<b>-44,095</b>	-0.2	<b>-1.0</b>	-
施設数	75		-	-	-	13		-	-	-	140		-	-	-
平均病床数	312	312	-	-	-	302	302	-	-	-	228	228	-	-	-

一般病院（集計2）

（1施設当たり損益）

	法人・その他					個人					全体					
	法人・その他全体					金額の 伸び率	金額		構成比率		金額の 伸び率	金額		構成比率		金額の 伸び率
	金額	構成比率	金額の 伸び率		金額		構成比率	金額	構成比率	金額		構成比率	金額	構成比率		
	前々年(度)	前年(度)	前々年(度)	前年(度)	前々年(度)		前年(度)	前々年(度)	前年(度)	前々年(度)		前年(度)	前々年(度)	前年(度)		
千円	千円	%	%	%	千円	千円	%	%	%	千円	千円	%	%	%		
I 医業収益	3,152,056	<b>3,163,273</b>	97.7	<b>97.7</b>	0.4	651,003	<b>631,762</b>	90.1	<b>90.0</b>	-3.0	3,105,963	<b>3,116,618</b>	97.6	<b>97.7</b>	0.3	
1. 入院診療収益	2,146,607	<b>2,161,435</b>	66.5	<b>66.8</b>	0.7	436,951	<b>428,383</b>	60.5	<b>61.0</b>	-2.0	2,115,098	<b>2,129,496</b>	66.5	<b>66.7</b>	0.7	
保険診療収益	2,099,559	<b>2,113,351</b>	65.1	<b>65.3</b>	0.7	413,898	<b>406,322</b>	57.3	<b>57.9</b>	-1.8	2,068,493	<b>2,081,891</b>	65.0	<b>65.2</b>	0.6	
公害等診療収益	19,703	<b>20,757</b>	0.6	<b>0.6</b>	5.3	3,969	<b>4,202</b>	0.5	<b>0.6</b>	5.9	19,413	<b>20,452</b>	0.6	<b>0.6</b>	5.4	
その他の診療収益	27,344	<b>27,328</b>	0.8	<b>0.8</b>	-0.1	19,084	<b>17,859</b>	2.6	<b>2.5</b>	-6.4	27,192	<b>27,153</b>	0.9	<b>0.9</b>	-0.1	
2. 特別の療養環境収益	34,103	<b>33,687</b>	1.1	<b>1.0</b>	-1.2	3,519	<b>3,084</b>	0.5	<b>0.4</b>	-12.4	33,539	<b>33,123</b>	1.1	<b>1.0</b>	-1.2	
3. 外来診療収益	864,232	<b>860,924</b>	26.8	<b>26.6</b>	-0.4	157,556	<b>150,114</b>	21.8	<b>21.4</b>	-4.7	851,209	<b>847,824</b>	26.8	<b>26.6</b>	-0.4	
保険診療収益	837,588	<b>834,205</b>	26.0	<b>25.8</b>	-0.4	147,126	<b>139,891</b>	20.4	<b>19.9</b>	-4.9	824,863	<b>821,410</b>	25.9	<b>25.7</b>	-0.4	
公害等診療収益	9,041	<b>9,150</b>	0.3	<b>0.3</b>	1.2	5,612	<b>5,420</b>	0.8	<b>0.8</b>	-3.4	8,978	<b>9,081</b>	0.3	<b>0.3</b>	1.1	
その他の診療収益	17,604	<b>17,568</b>	0.5	<b>0.5</b>	-0.2	4,818	<b>4,803</b>	0.7	<b>0.7</b>	-0.3	17,368	<b>17,333</b>	0.5	<b>0.5</b>	-0.2	
4. その他の医業収益	107,114	<b>107,227</b>	3.3	<b>3.3</b>	0.1	52,976	<b>50,181</b>	7.3	<b>7.1</b>	-5.3	106,117	<b>106,176</b>	3.3	<b>3.3</b>	0.1	
II 介護収益	74,886	<b>74,210</b>	2.3	<b>2.3</b>	-0.9	71,279	<b>70,272</b>	9.9	<b>10.0</b>	-1.4	74,820	<b>74,138</b>	2.4	<b>2.3</b>	-0.9	
1. 施設サービス収益	52,841	<b>51,350</b>	1.6	<b>1.6</b>	-2.8	48,377	<b>48,800</b>	6.7	<b>7.0</b>	0.9	52,759	<b>51,303</b>	1.7	<b>1.6</b>	-2.8	
2. 居宅サービス収益	18,785	<b>19,406</b>	0.6	<b>0.6</b>	3.3	913	<b>873</b>	0.1	<b>0.1</b>	-4.4	18,456	<b>19,064</b>	0.6	<b>0.6</b>	3.3	
(再掲)短期入所療養介護分	600	<b>641</b>	0.0	<b>0.0</b>	6.8	0	<b>0</b>	0.0	<b>0.0</b>	-	589	<b>629</b>	0.0	<b>0.0</b>	6.8	
3. その他の介護収益	3,259	<b>3,454</b>	0.1	<b>0.1</b>	6.0	21,988	<b>20,599</b>	3.0	<b>2.9</b>	-6.3	3,604	<b>3,770</b>	0.1	<b>0.1</b>	4.6	
III 医業・介護費用	3,315,923	<b>3,341,886</b>	102.8	<b>103.2</b>	0.8	685,170	<b>679,335</b>	94.9	<b>96.8</b>	-0.9	3,267,440	<b>3,292,817</b>	102.7	<b>103.2</b>	0.8	
1. 給与費	1,801,308	<b>1,835,781</b>	55.8	<b>56.7</b>	1.9	409,685	<b>408,382</b>	56.7	<b>58.2</b>	-0.3	1,775,661	<b>1,809,475</b>	55.8	<b>56.7</b>	1.9	
2. 医薬品費	418,762	<b>409,376</b>	13.0	<b>12.6</b>	-2.2	68,648	<b>63,113</b>	9.5	<b>9.0</b>	-8.1	412,310	<b>402,995</b>	13.0	<b>12.6</b>	-2.3	
3. 給食用材料費	26,802	<b>27,040</b>	0.8	<b>0.8</b>	0.9	9,565	<b>9,352</b>	1.3	<b>1.3</b>	-2.2	26,484	<b>26,714</b>	0.8	<b>0.8</b>	0.9	
4. 診療材料費・医療消耗器具備品費	281,684	<b>283,563</b>	8.7	<b>8.8</b>	0.7	24,266	<b>25,357</b>	3.4	<b>3.6</b>	4.5	276,940	<b>278,805</b>	8.7	<b>8.7</b>	0.7	
5. 委託費	209,556	<b>213,311</b>	6.5	<b>6.6</b>	1.8	38,485	<b>39,097</b>	5.3	<b>5.6</b>	1.6	206,403	<b>210,100</b>	6.5	<b>6.6</b>	1.8	
6. 減価償却費	195,356	<b>194,405</b>	6.1	<b>6.0</b>	-0.5	21,156	<b>21,052</b>	2.9	<b>3.0</b>	-0.5	192,146	<b>191,211</b>	6.0	<b>6.0</b>	-0.5	
(再掲)建物減価償却費	67,707	<b>67,726</b>	2.1	<b>2.1</b>	0.0	10,134	<b>9,505</b>	1.4	<b>1.4</b>	-6.2	66,646	<b>66,653</b>	2.1	<b>2.1</b>	0.0	
(再掲)医療機器減価償却費	74,673	<b>73,145</b>	2.3	<b>2.3</b>	-2.0	5,944	<b>6,489</b>	0.8	<b>0.9</b>	9.2	73,407	<b>71,917</b>	2.3	<b>2.3</b>	-2.0	
7. 設備関係費	127,931	<b>131,071</b>	4.0	<b>4.0</b>	2.5	43,659	<b>46,586</b>	6.0	<b>6.6</b>	6.7	126,377	<b>129,514</b>	4.0	<b>4.1</b>	2.5	
(再掲)設備機器賃借料	39,320	<b>40,254</b>	1.2	<b>1.2</b>	2.4	8,994	<b>9,298</b>	1.2	<b>1.3</b>	3.4	38,761	<b>39,684</b>	1.2	<b>1.2</b>	2.4	
(再掲)医療機器賃借料	24,973	<b>25,225</b>	0.8	<b>0.8</b>	1.0	6,082	<b>6,366</b>	0.8	<b>0.9</b>	4.7	24,625	<b>24,877</b>	0.8	<b>0.8</b>	1.0	
8. 経費	185,243	<b>178,938</b>	5.7	<b>5.5</b>	-3.4	65,462	<b>61,871</b>	9.1	<b>8.8</b>	-5.5	183,036	<b>176,780</b>	5.8	<b>5.5</b>	-3.4	
9. その他の医業費用	69,281	<b>68,400</b>	2.1	<b>2.1</b>	-1.3	4,244	<b>4,526</b>	0.6	<b>0.6</b>	6.6	68,082	<b>67,223</b>	2.1	<b>2.1</b>	-1.3	
IV 損益差額(I+II-III)	-88,981	<b>-104,403</b>	-2.8	<b>-3.2</b>	-	37,113	<b>22,700</b>	5.1	<b>3.2</b>	-	-86,657	<b>-102,061</b>	-2.7	<b>-3.2</b>	-	
V その他の医業・介護関連収益	221,190	<b>224,146</b>	6.9	<b>6.9</b>	1.3	5,396	<b>7,398</b>	0.7	<b>1.1</b>	37.1	217,213	<b>220,151</b>	6.8	<b>6.9</b>	1.4	
VI その他の医業・介護関連費用	115,173	<b>110,046</b>	3.6	<b>3.4</b>	-4.5	6,932	<b>9,099</b>	1.0	<b>1.3</b>	31.3	113,178	<b>108,186</b>	3.6	<b>3.4</b>	-4.4	
VII 総損益差額(IV+V-VI)	17,036	<b>9,696</b>	0.5	<b>0.3</b>	-	35,577	<b>20,999</b>	4.9	<b>3.0</b>	-	17,378	<b>9,905</b>	0.5	<b>0.3</b>	-	
VIII 税金	9,963	<b>9,456</b>	0.3	<b>0.3</b>	-5.1	-	-	-	-	-	-	-	-	-	-	
IX 税引後の総損益差額(VII-VIII)	7,073	<b>240</b>	0.2	<b>0.0</b>	-	-	-	-	-	-	-	-	-	-	-	
施設数	1,225	-	-	-	-	23	-	-	-	-	1,248	-	-	-	-	
平均病床数	186	186	-	-	-	81	81	-	-	-	184	184	-	-	-	

(注) 個人立の病院の総損益差額からは、開設者の報酬となる部分以外に、建物、設備について現存物の価値以上の改善を行うための内部資金に充てられることが考えられる。



一般病院（集計2）

（1施設当たり損益）

	（参考）国公立を除く					（参考）国公立				
	金額		構成比率		金額の伸比率	金額		構成比率		金額の伸比率
	前々年(度)	前年(度)	前々年(度)	前年(度)		前々年(度)	前年(度)	前々年(度)	前年(度)	
	千円	千円	%	%	%	千円	千円	%	%	%
I 医業収益	2,546,961	<b>2,552,324</b>	96.8	<b>96.8</b>	0.2	5,189,516	<b>5,219,896</b>	99.3	<b>99.3</b>	0.6
1. 入院診療収益	1,750,441	<b>1,762,852</b>	66.5	<b>66.9</b>	0.7	3,474,275	<b>3,496,079</b>	66.5	<b>66.5</b>	0.6
保険診療収益	1,709,894	<b>1,721,878</b>	65.0	<b>65.3</b>	0.7	3,405,092	<b>3,423,757</b>	65.2	<b>65.1</b>	0.5
公害等診療収益	16,034	<b>16,598</b>	0.6	<b>0.6</b>	3.5	32,008	<b>34,817</b>	0.6	<b>0.7</b>	8.8
その他の診療収益	24,514	<b>24,376</b>	0.9	<b>0.9</b>	-0.6	37,176	<b>37,505</b>	0.7	<b>0.7</b>	0.9
2. 特別の療養環境収益	30,066	<b>29,436</b>	1.1	<b>1.1</b>	-2.1	46,487	<b>46,865</b>	0.9	<b>0.9</b>	0.8
3. 外来診療収益	679,638	<b>673,666</b>	25.8	<b>25.6</b>	-0.9	1,490,699	<b>1,496,959</b>	28.5	<b>28.5</b>	0.4
保険診療収益	654,976	<b>648,888</b>	24.9	<b>24.6</b>	-0.9	1,458,077	<b>1,464,446</b>	27.9	<b>27.9</b>	0.4
公害等診療収益	8,406	<b>8,500</b>	0.3	<b>0.3</b>	1.1	11,109	<b>11,250</b>	0.2	<b>0.2</b>	1.3
その他の診療収益	16,256	<b>16,279</b>	0.6	<b>0.6</b>	0.1	21,512	<b>21,263</b>	0.4	<b>0.4</b>	-1.2
4. その他の医業収益	86,816	<b>86,371</b>	3.3	<b>3.3</b>	-0.5	178,055	<b>179,994</b>	3.4	<b>3.4</b>	1.1
II 介護収益	85,338	<b>84,328</b>	3.2	<b>3.2</b>	-1.2	35,615	<b>36,156</b>	0.7	<b>0.7</b>	1.5
1. 施設サービス収益	60,250	<b>58,395</b>	2.3	<b>2.2</b>	-3.1	24,840	<b>24,872</b>	0.5	<b>0.5</b>	0.1
2. 居宅サービス収益	21,163	<b>21,816</b>	0.8	<b>0.8</b>	3.1	8,368	<b>8,809</b>	0.2	<b>0.2</b>	5.3
(再掲)短期入所療養介護分	452	<b>484</b>	0.0	<b>0.0</b>	7.1	1,100	<b>1,170</b>	0.0	<b>0.0</b>	6.4
3. その他の介護収益	3,925	<b>4,118</b>	0.1	<b>0.2</b>	4.9	2,407	<b>2,475</b>	0.0	<b>0.0</b>	2.8
III 医業・介護費用	2,603,065	<b>2,614,728</b>	98.9	<b>99.2</b>	0.4	5,743,746	<b>5,820,239</b>	109.9	<b>110.7</b>	1.3
1. 給与費	1,438,551	<b>1,462,282</b>	54.6	<b>55.5</b>	1.6	3,032,163	<b>3,103,560</b>	58.0	<b>59.0</b>	2.4
2. 医薬品費	316,593	<b>306,301</b>	12.0	<b>11.6</b>	-3.3	769,075	<b>763,398</b>	14.7	<b>14.5</b>	-0.7
3. 給食用材料費	23,971	<b>24,197</b>	0.9	<b>0.9</b>	0.9	35,852	<b>36,095</b>	0.7	<b>0.7</b>	0.7
4. 診療材料費・医療消耗器具備品費	215,573	<b>216,816</b>	8.2	<b>8.2</b>	0.6	505,673	<b>509,855</b>	9.7	<b>9.7</b>	0.8
5. 委託費	148,618	<b>150,170</b>	5.6	<b>5.7</b>	1.0	421,785	<b>433,478</b>	8.1	<b>8.2</b>	2.8
6. 減価償却費	130,409	<b>128,665</b>	5.0	<b>4.9</b>	-1.3	422,255	<b>424,336</b>	8.1	<b>8.1</b>	0.5
(再掲)建物減価償却費	41,326	<b>41,226</b>	1.6	<b>1.6</b>	-0.2	161,021	<b>161,428</b>	3.1	<b>3.1</b>	0.3
(再掲)医療機器減価償却費	40,898	<b>40,049</b>	1.6	<b>1.5</b>	-2.1	194,577	<b>190,696</b>	3.7	<b>3.6</b>	-2.0
7. 設備関係費	114,040	<b>116,593</b>	4.3	<b>4.4</b>	2.2	172,361	<b>177,674</b>	3.3	<b>3.4</b>	3.1
(再掲)設備機器賃借料	33,321	<b>33,998</b>	1.3	<b>1.3</b>	2.0	59,039	<b>60,879</b>	1.1	<b>1.2</b>	3.1
(再掲)医療機器賃借料	21,747	<b>21,742</b>	0.8	<b>0.8</b>	0.0	35,353	<b>36,562</b>	0.7	<b>0.7</b>	3.4
8. 経費	159,915	<b>154,684</b>	6.1	<b>5.9</b>	-3.3	269,216	<b>259,138</b>	5.2	<b>4.9</b>	-3.7
9. その他の医業費用	55,396	<b>55,020</b>	2.1	<b>2.1</b>	-0.7	115,366	<b>112,706</b>	2.2	<b>2.1</b>	-2.3
IV 損益差額（I + II - III）	29,234	<b>21,924</b>	1.1	<b>0.8</b>	-	-518,615	<b>-564,187</b>	-9.9	<b>-10.7</b>	-
V その他の医業・介護関連収益	96,892	<b>76,544</b>	3.7	<b>2.9</b>	-21.0	665,684	<b>755,415</b>	12.7	<b>14.4</b>	13.5
VI その他の医業・介護関連費用	86,299	<b>69,337</b>	3.3	<b>2.6</b>	-19.7	213,365	<b>252,986</b>	4.1	<b>4.8</b>	18.6
VII 総損益差額（IV + V - VI）	39,827	<b>29,131</b>	1.5	<b>1.1</b>	-	-66,296	<b>-61,758</b>	-1.3	<b>-1.2</b>	-
VIII 税金	-	-	-	-	-	3,109	<b>3,144</b>	0.1	<b>0.1</b>	1.1
IX 税引後の総損益差額（VII - VIII）	-	-	-	-	-	-69,406	<b>-64,903</b>	-1.3	<b>-1.2</b>	-
施設数	984	-	-	-	-	264	-	-	-	-
平均病床数	161	161	-	-	-	272	271	-	-	-

精神科病院（集計2）

（1施設当たり損益）

	法人・その他					個人					全体				
	法人・その他全体														
	金額		構成比率		金額の 伸び率	金額		構成比率		金額の 伸び率	金額		構成比率		金額の 伸び率
	前々年(度)	前年(度)	前々年(度)	前年(度)		前々年(度)	前年(度)	前々年(度)	前年(度)		前々年(度)	前年(度)	前々年(度)	前年(度)	
千円	千円	%	%	%	千円	千円	%	%	%	千円	千円	%	%	%	
I 医業収益	1,392,027	<b>1,383,015</b>	99.1	<b>99.1</b>	-0.6	723,018	<b>718,639</b>	100.0	<b>100.0</b>	-0.6	1,382,091	<b>1,373,148</b>	99.1	<b>99.1</b>	-0.6
1. 入院診療収益	1,166,509	<b>1,164,656</b>	83.0	<b>83.5</b>	-0.2	618,647	<b>616,162</b>	85.6	<b>85.7</b>	-0.4	1,158,372	<b>1,156,510</b>	83.0	<b>83.5</b>	-0.2
保険診療収益	1,152,093	<b>1,150,592</b>	82.0	<b>82.4</b>	-0.1	618,647	<b>616,162</b>	85.6	<b>85.7</b>	-0.4	1,144,170	<b>1,142,654</b>	82.0	<b>82.5</b>	-0.1
公害等診療収益	678	<b>715</b>	0.0	<b>0.1</b>	5.5	0	<b>0</b>	0.0	<b>0.0</b>	-	668	<b>704</b>	0.0	<b>0.1</b>	5.4
その他の診療収益	13,738	<b>13,350</b>	1.0	<b>1.0</b>	-2.8	0	<b>0</b>	0.0	<b>0.0</b>	-	13,534	<b>13,152</b>	1.0	<b>0.9</b>	-2.8
2. 特別の療養環境収益	7,403	<b>7,303</b>	0.5	<b>0.5</b>	-1.4	0	<b>0</b>	0.0	<b>0.0</b>	-	7,293	<b>7,194</b>	0.5	<b>0.5</b>	-1.4
3. 外来診療収益	195,651	<b>191,650</b>	13.9	<b>13.7</b>	-2.0	91,409	<b>90,350</b>	12.6	<b>12.6</b>	-1.2	194,103	<b>190,146</b>	13.9	<b>13.7</b>	-2.0
保険診療収益	192,735	<b>189,087</b>	13.7	<b>13.5</b>	-1.9	91,391	<b>90,342</b>	12.6	<b>12.6</b>	-1.1	191,230	<b>187,620</b>	13.7	<b>13.5</b>	-1.9
公害等診療収益	722	<b>642</b>	0.1	<b>0.0</b>	-11.1	16	<b>4</b>	0.0	<b>0.0</b>	-75.0	711	<b>632</b>	0.1	<b>0.0</b>	-11.1
その他の診療収益	2,194	<b>1,921</b>	0.2	<b>0.1</b>	-12.4	2	<b>4</b>	0.0	<b>0.0</b>	100.0	2,162	<b>1,893</b>	0.2	<b>0.1</b>	-12.4
4. その他の医業収益	22,464	<b>19,406</b>	1.6	<b>1.4</b>	-13.6	12,962	<b>12,127</b>	1.8	<b>1.7</b>	-6.4	22,323	<b>19,298</b>	1.6	<b>1.4</b>	-13.6
II 介護収益	13,134	<b>12,611</b>	0.9	<b>0.9</b>	-4.0	0	<b>0</b>	0.0	<b>0.0</b>	-	12,939	<b>12,424</b>	0.9	<b>0.9</b>	-4.0
1. 施設サービス収益	11,192	<b>10,612</b>	0.8	<b>0.8</b>	-5.2	0	<b>0</b>	0.0	<b>0.0</b>	-	11,025	<b>10,455</b>	0.8	<b>0.8</b>	-5.2
2. 居宅サービス収益	1,249	<b>1,296</b>	0.1	<b>0.1</b>	3.8	0	<b>0</b>	0.0	<b>0.0</b>	-	1,231	<b>1,277</b>	0.1	<b>0.1</b>	3.7
(再掲)短期入所療養介護分	91	<b>120</b>	0.0	<b>0.0</b>	31.9	0	<b>0</b>	0.0	<b>0.0</b>	-	90	<b>118</b>	0.0	<b>0.0</b>	31.1
3. その他の介護収益	693	<b>703</b>	0.0	<b>0.1</b>	1.4	0	<b>0</b>	0.0	<b>0.0</b>	-	683	<b>692</b>	0.0	<b>0.0</b>	1.3
III 医業・介護費用	1,401,297	<b>1,411,510</b>	99.7	<b>101.1</b>	0.7	606,170	<b>607,586</b>	83.8	<b>84.5</b>	0.2	1,389,488	<b>1,399,570</b>	99.6	<b>101.0</b>	0.7
1. 給与費	921,799	<b>938,070</b>	65.6	<b>67.2</b>	1.8	377,139	<b>381,873</b>	52.2	<b>53.1</b>	1.3	913,710	<b>929,810</b>	65.5	<b>67.1</b>	1.8
2. 医薬品費	98,032	<b>91,364</b>	7.0	<b>6.5</b>	-6.8	42,050	<b>40,640</b>	5.8	<b>5.7</b>	-3.4	97,200	<b>90,611</b>	7.0	<b>6.5</b>	-6.8
3. 給食用材料費	44,389	<b>43,913</b>	3.2	<b>3.1</b>	-1.1	15,108	<b>15,101</b>	2.1	<b>2.1</b>	0.0	43,954	<b>43,485</b>	3.2	<b>3.1</b>	-1.1
4. 診療材料費・医療消耗器具備品費	13,246	<b>12,936</b>	0.9	<b>0.9</b>	-2.3	4,918	<b>5,042</b>	0.7	<b>0.7</b>	2.5	13,122	<b>12,819</b>	0.9	<b>0.9</b>	-2.3
5. 委託費	73,483	<b>76,117</b>	5.2	<b>5.5</b>	3.6	54,752	<b>56,806</b>	7.6	<b>7.9</b>	3.8	73,204	<b>75,830</b>	5.2	<b>5.5</b>	3.6
6. 減価償却費	62,234	<b>63,684</b>	4.4	<b>4.6</b>	2.3	6,274	<b>6,908</b>	0.9	<b>1.0</b>	10.1	61,403	<b>62,840</b>	4.4	<b>4.5</b>	2.3
(再掲)建物減価償却費	30,893	<b>32,471</b>	2.2	<b>2.3</b>	5.1	457	<b>417</b>	0.1	<b>0.1</b>	-8.8	30,441	<b>31,995</b>	2.2	<b>2.3</b>	5.1
(再掲)医療機器減価償却費	4,423	<b>4,505</b>	0.3	<b>0.3</b>	1.9	907	<b>1,090</b>	0.1	<b>0.2</b>	20.2	4,371	<b>4,455</b>	0.3	<b>0.3</b>	1.9
7. 設備関係費	47,539	<b>47,790</b>	3.4	<b>3.4</b>	0.5	52,607	<b>50,404</b>	7.3	<b>7.0</b>	-4.2	47,614	<b>47,829</b>	3.4	<b>3.5</b>	0.5
(再掲)設備機器賃借料	8,315	<b>8,380</b>	0.6	<b>0.6</b>	0.8	1,871	<b>644</b>	0.3	<b>0.1</b>	-65.6	8,219	<b>8,265</b>	0.6	<b>0.6</b>	0.6
(再掲)医療機器賃借料	2,774	<b>2,765</b>	0.2	<b>0.2</b>	-0.3	1,426	<b>200</b>	0.2	<b>0.0</b>	-86.0	2,754	<b>2,727</b>	0.2	<b>0.2</b>	-1.0
8. 経費	120,628	<b>117,406</b>	8.6	<b>8.4</b>	-2.7	40,091	<b>38,073</b>	5.5	<b>5.3</b>	-5.0	119,432	<b>116,227</b>	8.6	<b>8.4</b>	-2.7
9. その他の医業費用	19,948	<b>20,230</b>	1.4	<b>1.4</b>	1.4	13,231	<b>12,739</b>	1.8	<b>1.8</b>	-3.7	19,848	<b>20,119</b>	1.4	<b>1.5</b>	1.4
IV 損益差額(I+II-III)	3,864	<b>-15,884</b>	0.3	<b>-1.1</b>	-	116,848	<b>111,053</b>	16.2	<b>15.5</b>	-	5,542	<b>-13,998</b>	0.4	<b>-1.0</b>	-
V その他の医業・介護関連収益	83,325	<b>81,765</b>	5.9	<b>5.9</b>	-1.9	8,507	<b>8,803</b>	1.2	<b>1.2</b>	3.5	82,214	<b>80,682</b>	5.9	<b>5.8</b>	-1.9
VI その他の医業・介護関連費用	52,305	<b>49,612</b>	3.7	<b>3.6</b>	-5.1	15,572	<b>27,866</b>	2.2	<b>3.9</b>	78.9	51,759	<b>49,289</b>	3.7	<b>3.6</b>	-4.8
VII 総損益差額(IV+V-VI)	34,884	<b>16,269</b>	2.5	<b>1.2</b>	-	109,783	<b>91,990</b>	15.2	<b>12.8</b>	-	35,997	<b>17,394</b>	2.6	<b>1.3</b>	-
VIII 税金	9,049	<b>8,440</b>	0.6	<b>0.6</b>	-6.7	-	-	-	-	-	-	-	-	-	-
IX 税引後の総損益差額(VII-VIII)	25,836	<b>7,829</b>	1.8	<b>0.6</b>	-	-	-	-	-	-	-	-	-	-	-
施設数	199	-	-	-	-	3	-	-	-	-	202	-	-	-	-
平均病床数	234	232	-	-	-	133	133	-	-	-	232	231	-	-	-

(注) 個人立の病院の総損益差額からは、開設者の報酬となる部分以外に、建物、設備について現存物の価値以上の改善を行うための内部資金に充てられることが考えられる。

## 精神科病院（集計2）

（1施設当たり損益）

	（参考）国公立を除く				
	金額		構成比率		金額の 伸び率
	前々年(度)	前年(度)	前々年(度)	前年(度)	
	千円	千円	%	%	%
I 医業収益	1,354,513	<b>1,344,634</b>	99.0	<b>99.0</b>	-0.7
1. 入院診療収益	1,137,845	<b>1,135,047</b>	83.2	<b>83.6</b>	-0.2
保険診療収益	1,123,060	<b>1,120,639</b>	82.1	<b>82.5</b>	-0.2
公害等診療収益	698	<b>709</b>	0.1	<b>0.1</b>	1.6
その他の診療収益	14,088	<b>13,700</b>	1.0	<b>1.0</b>	-2.8
2. 特別の療養環境収益	7,585	<b>7,484</b>	0.6	<b>0.6</b>	-1.3
3. 外来診療収益	187,469	<b>183,374</b>	13.7	<b>13.5</b>	-2.2
保険診療収益	184,476	<b>180,746</b>	13.5	<b>13.3</b>	-2.0
公害等診療収益	741	<b>658</b>	0.1	<b>0.0</b>	-11.2
その他の診療収益	2,252	<b>1,970</b>	0.2	<b>0.1</b>	-12.5
4. その他の医業収益	21,614	<b>18,729</b>	1.6	<b>1.4</b>	-13.3
II 介護収益	13,542	<b>13,003</b>	1.0	<b>1.0</b>	-4.0
1. 施設サービス収益	11,539	<b>10,942</b>	0.8	<b>0.8</b>	-5.2
2. 居宅サービス収益	1,288	<b>1,337</b>	0.1	<b>0.1</b>	3.8
(再掲)短期入所療養介護分	94	<b>124</b>	0.0	<b>0.0</b>	31.9
3. その他の介護収益	715	<b>724</b>	0.1	<b>0.1</b>	1.3
III 医業・介護費用	1,332,567	<b>1,336,949</b>	97.4	<b>98.5</b>	0.3
1. 給与費	872,204	<b>884,027</b>	63.8	<b>65.1</b>	1.4
2. 医薬品費	95,220	<b>88,391</b>	7.0	<b>6.5</b>	-7.2
3. 給食用材料費	43,972	<b>43,454</b>	3.2	<b>3.2</b>	-1.2
4. 診療材料費・医療消耗器具備品費	12,761	<b>12,452</b>	0.9	<b>0.9</b>	-2.4
5. 委託費	67,274	<b>69,366</b>	4.9	<b>5.1</b>	3.1
6. 減価償却費	56,113	<b>56,363</b>	4.1	<b>4.2</b>	0.4
(再掲)建物減価償却費	25,962	<b>26,614</b>	1.9	<b>2.0</b>	2.5
(再掲)医療機器減価償却費	3,226	<b>3,103</b>	0.2	<b>0.2</b>	-3.8
7. 設備関係費	48,273	<b>48,533</b>	3.5	<b>3.6</b>	0.5
(再掲)設備機器賃借料	8,567	<b>8,597</b>	0.6	<b>0.6</b>	0.4
(再掲)医療機器賃借料	2,882	<b>2,853</b>	0.2	<b>0.2</b>	-1.0
8. 経費	117,081	<b>114,271</b>	8.6	<b>8.4</b>	-2.4
9. その他の医業費用	19,668	<b>20,093</b>	1.4	<b>1.5</b>	2.2
IV 損益差額（I＋II－III）	35,489	<b>20,688</b>	2.6	<b>1.5</b>	—
V その他の医業・介護関連収益	47,743	<b>43,987</b>	3.5	<b>3.2</b>	-7.9
VI その他の医業・介護関連費用	45,326	<b>43,732</b>	3.3	<b>3.2</b>	-3.5
VII 総損益差額（IV＋V－VI）	37,907	<b>20,943</b>	2.8	<b>1.5</b>	—
VIII 税金	—	—	—	—	—
IX 税引後の総損益差額（VII－VIII）	—	—	—	—	—
施設数	193	—	—	—	—
平均病床数	230	228	—	—	—

一般診療所（個人）（集計2）

（1施設当たり損益）

	入院診療収益あり					入院診療収益なし										全体				
	金額		構成比率		金額の伸比率	金額		構成比率		金額の伸比率	(参考) 有床					金額		構成比率		金額の伸比率
	前々年(度)	前年(度)	前々年(度)	前年(度)		前々年(度)	前年(度)	前々年(度)	前年(度)		前々年(度)	前年(度)	前々年(度)	前年(度)	前々年(度)	前年(度)	前々年(度)	前年(度)		
	千円	千円	%	%	%	千円	千円	%	%	%	千円	千円	%	%	%	千円	千円	%	%	%
I 医業収益	150,557	147,031	100.0	100.0	-2.3	87,366	87,570	99.9	99.9	0.2	*	*	*	*	-	89,143	89,241	99.9	99.9	0.1
1. 入院診療収益	78,042	72,877	51.8	49.6	-6.6	0	0	0.0	0.0	-	*	*	*	*	-	2,194	2,049	2.5	2.3	-6.6
保険診療収益	63,784	61,315	42.4	41.7	-3.9	0	0	0.0	0.0	-	*	*	*	*	-	1,793	1,724	2.0	1.9	-3.8
公害等診療収益	3,480	2,536	2.3	1.7	-27.1	0	0	0.0	0.0	-	*	*	*	*	-	98	71	0.1	0.1	-27.6
その他の診療収益	10,778	9,025	7.2	6.1	-16.3	0	0	0.0	0.0	-	*	*	*	*	-	303	254	0.3	0.3	-16.2
2. 外来診療収益	70,543	72,049	46.9	49.0	2.1	84,038	84,289	96.1	96.2	0.3	*	*	*	*	-	83,659	83,945	93.8	94.0	0.3
保険診療収益	57,854	59,754	38.4	40.6	3.3	77,343	77,280	88.4	88.2	-0.1	*	*	*	*	-	76,795	76,787	86.1	86.0	0.0
公害等診療収益	158	162	0.1	0.1	2.5	537	593	0.6	0.7	10.4	*	*	*	*	-	527	581	0.6	0.7	10.2
その他の診療収益	12,532	12,133	8.3	8.3	-3.2	6,158	6,416	7.0	7.3	4.2	*	*	*	*	-	6,338	6,577	7.1	7.4	3.8
3. その他の医業収益	1,972	2,105	1.3	1.4	6.7	3,328	3,281	3.8	3.7	-1.4	*	*	*	*	-	3,290	3,248	3.7	3.6	-1.3
II 介護収益	0	0	0.0	0.0	-	93	91	0.1	0.1	-2.2	*	*	*	*	-	91	88	0.1	0.1	-3.3
1. 施設サービス収益	0	0	0.0	0.0	-	0	0	0.0	0.0	-	*	*	*	*	-	0	0	0.0	0.0	-
2. 居宅サービス収益	0	0	0.0	0.0	-	70	68	0.1	0.1	-2.9	*	*	*	*	-	68	66	0.1	0.1	-2.9
(再掲)短期入所療養介護分	0	0	0.0	0.0	-	0	0	0.0	0.0	-	*	*	*	*	-	0	0	0.0	0.0	-
3. その他の介護収益	0	0	0.0	0.0	-	24	23	0.0	0.0	-4.2	*	*	*	*	-	23	22	0.0	0.0	-4.3
III 医業・介護費用	121,121	118,033	80.4	80.3	-2.5	58,723	58,791	67.1	67.1	0.1	*	*	*	*	-	60,477	60,456	67.8	67.7	0.0
1. 給与費	58,563	57,637	38.9	39.2	-1.6	21,085	21,536	24.1	24.6	2.1	*	*	*	*	-	22,138	22,551	24.8	25.2	1.9
2. 医薬品費	9,210	9,335	6.1	6.3	1.4	14,136	13,758	16.2	15.7	-2.7	*	*	*	*	-	13,997	13,634	15.7	15.3	-2.6
3. 材料費	8,344	7,069	5.5	4.8	-15.3	2,227	2,337	2.5	2.7	4.9	*	*	*	*	-	2,399	2,470	2.7	2.8	3.0
4. 給食用材料費	2,628	2,634	1.7	1.8	0.2	8	10	0.0	0.0	25.0	*	*	*	*	-	82	84	0.1	0.1	2.4
5. 委託費	2,262	2,267	1.5	1.5	0.2	2,951	2,935	3.4	3.3	-0.5	*	*	*	*	-	2,932	2,916	3.3	3.3	-0.5
6. 減価償却費	8,867	9,282	5.9	6.3	4.7	3,956	3,816	4.5	4.4	-3.5	*	*	*	*	-	4,094	3,969	4.6	4.4	-3.1
(再掲)建物減価償却費	2,807	2,743	1.9	1.9	-2.3	1,019	1,003	1.2	1.1	-1.6	*	*	*	*	-	1,069	1,052	1.2	1.2	-1.6
(再掲)医療機器減価償却費	4,546	4,859	3.0	3.3	6.9	1,307	1,278	1.5	1.5	-2.2	*	*	*	*	-	1,398	1,379	1.6	1.5	-1.4
7. その他の医業・介護費用	31,247	29,808	20.8	20.3	-4.6	14,361	14,399	16.4	16.4	0.3	*	*	*	*	-	14,836	14,832	16.6	16.6	0.0
(再掲)設備機器賃借料	3,552	3,104	2.4	2.1	-12.6	1,330	1,310	1.5	1.5	-1.5	*	*	*	*	-	1,392	1,360	1.6	1.5	-2.3
(再掲)医療機器賃借料	3,239	2,790	2.2	1.9	-13.9	908	896	1.0	1.0	-1.3	*	*	*	*	-	973	949	1.1	1.1	-2.5
IV 損益差額(I + II - III)	29,437	28,998	19.6	19.7	-	28,736	28,870	32.9	32.9	-	*	*	*	*	-	28,756	28,873	32.2	32.3	-
V 税金	-	-	-	-	-	-	-	-	-	-	-	-	-	-	-	-	-	-	-	-
VI 税引後の総損益差額(IV - V)	-	-	-	-	-	-	-	-	-	-	-	-	-	-	-	-	-	-	-	-
施設数	7	-	-	-	-	242	-	-	-	-	*	-	-	-	-	249	-	-	-	-

(注) 1. 構成比率は「I 医業収益」と「II 介護収益」を合算した金額に対する各収益科目、又は費用科目の割合である。(以下同様)

2. 個人立の一般診療所の損益差額からは、開設者の報酬となる部分以外に、建物、設備について現存物の価値以上の改善を行うための内部資金に充てられることが考えられる。

3. 個人立の一般診療所は税金について調査していないので、個人立の一般診療所が含まれる集計区分では税金の集計はしていない。(以下同様)

一般診療所（医療法人）（集計2）

（1施設当たり損益）

	入院診療収益あり					入院診療収益なし										全体				
	金額		構成比率		金額の 伸び率	金額		構成比率		金額の 伸び率	(参考) 有床					金額		構成比率		金額の 伸び率
	前々年(度)	前年(度)	前々年(度)	前年(度)		前々年(度)	前年(度)	前々年(度)	前年(度)		前々年(度)	前年(度)	前々年(度)	前年(度)	前々年(度)	前年(度)	前々年(度)	前年(度)		
	千円	千円	%	%	%	千円	千円	%	%	%	千円	千円	%	%	%	千円	千円	%	%	%
I 医業収益	314,251	<b>310,836</b>	92.0	<b>92.0</b>	-1.1	147,210	<b>147,920</b>	98.1	<b>98.1</b>	0.5	280,025	<b>272,133</b>	99.5	<b>99.6</b>	-2.8	163,564	<b>163,870</b>	96.9	<b>96.9</b>	0.2
1. 入院診療収益	119,967	<b>118,840</b>	35.1	<b>35.2</b>	-0.9	0	<b>0</b>	0.0	<b>0.0</b>	-	0	<b>0</b>	0.0	<b>0.0</b>	-	11,745	<b>11,635</b>	7.0	<b>6.9</b>	-0.9
保険診療収益	82,124	<b>82,396</b>	24.0	<b>24.4</b>	0.3	0	<b>0</b>	0.0	<b>0.0</b>	-	0	<b>0</b>	0.0	<b>0.0</b>	-	8,040	<b>8,067</b>	4.8	<b>4.8</b>	0.3
公害等診療収益	2,049	<b>1,489</b>	0.6	<b>0.4</b>	-27.3	0	<b>0</b>	0.0	<b>0.0</b>	-	0	<b>0</b>	0.0	<b>0.0</b>	-	201	<b>146</b>	0.1	<b>0.1</b>	-27.4
その他の診療収益	35,795	<b>34,955</b>	10.5	<b>10.3</b>	-2.3	0	<b>0</b>	0.0	<b>0.0</b>	-	0	<b>0</b>	0.0	<b>0.0</b>	-	3,504	<b>3,422</b>	2.1	<b>2.0</b>	-2.3
2. 外来診療収益	175,063	<b>173,632</b>	51.2	<b>51.4</b>	-0.8	140,665	<b>141,391</b>	93.8	<b>93.8</b>	0.5	272,371	<b>266,046</b>	96.8	<b>97.4</b>	-2.3	144,033	<b>144,548</b>	85.3	<b>85.5</b>	0.4
保険診療収益	159,912	<b>159,433</b>	46.8	<b>47.2</b>	-0.3	128,403	<b>128,943</b>	85.6	<b>85.5</b>	0.4	221,363	<b>217,283</b>	78.7	<b>79.6</b>	-1.8	131,488	<b>131,928</b>	77.9	<b>78.0</b>	0.3
公害等診療収益	3,168	<b>2,980</b>	0.9	<b>0.9</b>	-5.9	1,722	<b>1,713</b>	1.1	<b>1.1</b>	-0.5	2,320	<b>2,399</b>	0.8	<b>0.9</b>	3.4	1,863	<b>1,837</b>	1.1	<b>1.1</b>	-1.4
その他の診療収益	11,983	<b>11,218</b>	3.5	<b>3.3</b>	-6.4	10,541	<b>10,736</b>	7.0	<b>7.1</b>	1.8	48,688	<b>46,364</b>	17.3	<b>17.0</b>	-4.8	10,682	<b>10,783</b>	6.3	<b>6.4</b>	0.9
3. その他の医業収益	19,221	<b>18,364</b>	5.6	<b>5.4</b>	-4.5	6,545	<b>6,529</b>	4.4	<b>4.3</b>	-0.2	7,653	<b>6,087</b>	2.7	<b>2.2</b>	-20.5	7,786	<b>7,687</b>	4.6	<b>4.5</b>	-1.3
II 介護収益	27,456	<b>27,213</b>	8.0	<b>8.1</b>	-0.9	2,788	<b>2,807</b>	1.9	<b>1.9</b>	0.7	1,293	<b>999</b>	0.5	<b>0.4</b>	-22.7	5,203	<b>5,197</b>	3.1	<b>3.1</b>	-0.1
1. 施設サービス収益	15,550	<b>15,775</b>	4.6	<b>4.7</b>	1.4	0	<b>0</b>	0.0	<b>0.0</b>	-	0	<b>0</b>	0.0	<b>0.0</b>	-	1,522	<b>1,544</b>	0.9	<b>0.9</b>	1.4
2. 居宅サービス収益	11,628	<b>11,135</b>	3.4	<b>3.3</b>	-4.2	2,540	<b>2,568</b>	1.7	<b>1.7</b>	1.1	1,293	<b>999</b>	0.5	<b>0.4</b>	-22.7	3,430	<b>3,407</b>	2.0	<b>2.0</b>	-0.7
(再掲)短期入所療養介護分	1,534	<b>1,381</b>	0.4	<b>0.4</b>	-10.0	19	<b>11</b>	0.0	<b>0.0</b>	-42.1	689	<b>415</b>	0.2	<b>0.2</b>	-39.8	167	<b>145</b>	0.1	<b>0.1</b>	-13.2
3. その他の介護収益	277	<b>303</b>	0.1	<b>0.1</b>	9.4	248	<b>239</b>	0.2	<b>0.2</b>	-3.6	0	<b>0</b>	0.0	<b>0.0</b>	-	251	<b>245</b>	0.1	<b>0.1</b>	-2.4
III 医業・介護費用	314,644	<b>314,630</b>	92.1	<b>93.1</b>	0.0	140,285	<b>141,693</b>	93.5	<b>94.0</b>	1.0	248,946	<b>244,782</b>	88.5	<b>89.6</b>	-1.7	157,355	<b>158,624</b>	93.2	<b>93.8</b>	0.8
1. 給与費	172,422	<b>173,593</b>	50.5	<b>51.4</b>	0.7	74,665	<b>76,011</b>	49.8	<b>50.4</b>	1.8	117,410	<b>119,767</b>	41.7	<b>43.8</b>	2.0	84,236	<b>85,564</b>	49.9	<b>50.6</b>	1.6
2. 医薬品費	32,279	<b>31,830</b>	9.4	<b>9.4</b>	-1.4	21,298	<b>21,087</b>	14.2	<b>14.0</b>	-1.0	33,498	<b>30,987</b>	11.9	<b>11.3</b>	-7.5	22,373	<b>22,138</b>	13.3	<b>13.1</b>	-1.1
3. 材料費	14,980	<b>14,694</b>	4.4	<b>4.3</b>	-1.9	4,427	<b>4,622</b>	3.0	<b>3.1</b>	4.4	19,834	<b>20,529</b>	7.1	<b>7.5</b>	3.5	5,460	<b>5,608</b>	3.2	<b>3.3</b>	2.7
4. 給食用材料費	5,704	<b>5,707</b>	1.7	<b>1.7</b>	0.1	254	<b>256</b>	0.2	<b>0.2</b>	0.8	1,644	<b>1,631</b>	0.6	<b>0.6</b>	-0.8	788	<b>790</b>	0.5	<b>0.5</b>	0.3
5. 委託費	16,537	<b>16,861</b>	4.8	<b>5.0</b>	2.0	5,312	<b>5,326</b>	3.5	<b>3.5</b>	0.3	12,321	<b>12,098</b>	4.4	<b>4.4</b>	-1.8	6,411	<b>6,455</b>	3.8	<b>3.8</b>	0.7
6. 減価償却費	12,984	<b>12,749</b>	3.8	<b>3.8</b>	-1.8	5,451	<b>5,243</b>	3.6	<b>3.5</b>	-3.8	9,716	<b>8,477</b>	3.5	<b>3.1</b>	-12.8	6,189	<b>5,978</b>	3.7	<b>3.5</b>	-3.4
(再掲)建物減価償却費	4,140	<b>4,195</b>	1.2	<b>1.2</b>	1.3	1,175	<b>1,150</b>	0.8	<b>0.8</b>	-2.1	1,100	<b>1,060</b>	0.4	<b>0.4</b>	-3.6	1,465	<b>1,448</b>	0.9	<b>0.9</b>	-1.2
(再掲)医療機器減価償却費	3,129	<b>3,110</b>	0.9	<b>0.9</b>	-0.6	1,739	<b>1,595</b>	1.2	<b>1.1</b>	-8.3	4,512	<b>3,999</b>	1.6	<b>1.5</b>	-11.4	1,875	<b>1,743</b>	1.1	<b>1.0</b>	-7.0
7. その他の医業・介護費用	59,740	<b>59,198</b>	17.5	<b>17.5</b>	-0.9	28,877	<b>29,148</b>	19.3	<b>19.3</b>	0.9	54,523	<b>51,293</b>	19.4	<b>18.8</b>	-5.9	31,898	<b>32,090</b>	18.9	<b>19.0</b>	0.6
(再掲)設備機器賃借料	4,035	<b>3,844</b>	1.2	<b>1.1</b>	-4.7	1,920	<b>1,918</b>	1.3	<b>1.3</b>	-0.1	3,020	<b>3,411</b>	1.1	<b>1.2</b>	12.9	2,127	<b>2,106</b>	1.3	<b>1.2</b>	-1.0
(再掲)医療機器賃借料	3,187	<b>3,010</b>	0.9	<b>0.9</b>	-5.6	1,293	<b>1,272</b>	0.9	<b>0.8</b>	-1.6	1,633	<b>1,900</b>	0.6	<b>0.7</b>	16.4	1,478	<b>1,442</b>	0.9	<b>0.9</b>	-2.4
IV 損益差額(I+II-III)	27,062	<b>23,418</b>	7.9	<b>6.9</b>	-	9,713	<b>9,034</b>	6.5	<b>6.0</b>	-	32,372	<b>28,350</b>	11.5	<b>10.4</b>	-	11,412	<b>10,443</b>	6.8	<b>6.2</b>	-
V 税金	3,503	<b>3,011</b>	1.0	<b>0.9</b>	-14.0	1,898	<b>1,860</b>	1.3	<b>1.2</b>	-2.0	3,037	<b>1,790</b>	1.1	<b>0.7</b>	-41.1	2,056	<b>1,972</b>	1.2	<b>1.2</b>	-4.1
VI 税引後の総損益差額(IV-V)	23,559	<b>20,408</b>	6.9	<b>6.0</b>	-	7,815	<b>7,175</b>	5.2	<b>4.8</b>	-	29,335	<b>26,559</b>	10.4	<b>9.7</b>	-	9,356	<b>8,470</b>	5.5	<b>5.0</b>	-
施設数	84	-	-	-	-	74	-	-	-	-	21	-	-	-	-	858	-	-	-	-

一般診療所（その他）（集計2）

（1施設当たり損益）

	入院診療収益あり					入院診療収益なし										全 体				
	金 額		構成比率		金額の 伸び率	金 額		構成比率		金額の 伸び率	(参考) 有床					金 額		構成比率		金額の 伸び率
	前々年(度)	前年(度)	前々年(度)	前年(度)		前々年(度)	前年(度)	前々年(度)	前年(度)		前々年(度)	前年(度)	前々年(度)	前年(度)	前々年(度)	前年(度)	前々年(度)	前年(度)		
	千円	千円	%	%	%	千円	千円	%	%	%	千円	千円	%	%	%	千円	千円	%	%	%
I 医業収益	220,220	<b>225,138</b>	91.1	<b>90.4</b>	2.2	125,667	<b>125,048</b>	98.1	<b>96.7</b>	-0.5	118,159	<b>121,644</b>	93.2	<b>93.7</b>	2.9	133,385	<b>133,218</b>	97.1	<b>95.8</b>	-0.1
1. 入院診療収益	63,320	<b>63,307</b>	26.2	<b>25.4</b>	0.0	0	<b>0</b>	0.0	<b>0.0</b>	—	0	<b>0</b>	0.0	<b>0.0</b>	—	5,169	<b>5,168</b>	3.8	<b>3.7</b>	0.0
保険診療収益	62,856	<b>63,305</b>	26.0	<b>25.4</b>	0.7	0	<b>0</b>	0.0	<b>0.0</b>	—	0	<b>0</b>	0.0	<b>0.0</b>	—	5,131	<b>5,168</b>	3.7	<b>3.7</b>	0.7
公害等診療収益	0	<b>0</b>	0.0	<b>0.0</b>	—	0	<b>0</b>	0.0	<b>0.0</b>	—	0	<b>0</b>	0.0	<b>0.0</b>	—	0	<b>0</b>	0.0	<b>0.0</b>	—
その他の診療収益	464	<b>2</b>	0.2	<b>0.0</b>	-99.6	0	<b>0</b>	0.0	<b>0.0</b>	—	0	<b>0</b>	0.0	<b>0.0</b>	—	38	<b>0</b>	0.0	<b>0.0</b>	-100.0
2. 外来診療収益	109,257	<b>104,154</b>	45.2	<b>41.8</b>	-4.7	79,529	<b>75,788</b>	62.1	<b>58.6</b>	-4.7	89,334	<b>90,716</b>	70.5	<b>69.9</b>	1.5	81,956	<b>78,103</b>	59.6	<b>56.2</b>	-4.7
保険診療収益	106,987	<b>101,864</b>	44.3	<b>40.9</b>	-4.8	73,424	<b>69,948</b>	57.3	<b>54.1</b>	-4.7	87,004	<b>88,401</b>	68.6	<b>68.1</b>	1.6	76,164	<b>72,554</b>	55.4	<b>52.2</b>	-4.7
公害等診療収益	99	<b>114</b>	0.0	<b>0.0</b>	15.2	278	<b>217</b>	0.2	<b>0.2</b>	-21.9	473	<b>536</b>	0.4	<b>0.4</b>	13.3	263	<b>208</b>	0.2	<b>0.1</b>	-20.9
その他の診療収益	2,171	<b>2,177</b>	0.9	<b>0.9</b>	0.3	5,828	<b>5,623</b>	4.5	<b>4.4</b>	-3.5	1,858	<b>1,779</b>	1.5	<b>1.4</b>	-4.3	5,529	<b>5,342</b>	4.0	<b>3.8</b>	-3.4
3. その他の医業収益	47,643	<b>57,678</b>	19.7	<b>23.2</b>	21.1	46,137	<b>49,260</b>	36.0	<b>38.1</b>	6.8	28,825	<b>30,928</b>	22.7	<b>23.8</b>	7.3	46,260	<b>49,947</b>	33.7	<b>35.9</b>	8.0
II 介護収益	21,410	<b>24,008</b>	8.9	<b>9.6</b>	12.1	2,491	<b>4,209</b>	1.9	<b>3.3</b>	69.0	8,607	<b>8,189</b>	6.8	<b>6.3</b>	-4.9	4,035	<b>5,825</b>	2.9	<b>4.2</b>	44.4
1. 施設サービス収益	18,536	<b>21,403</b>	7.7	<b>8.6</b>	15.5	0	<b>0</b>	0.0	<b>0.0</b>	—	0	<b>0</b>	0.0	<b>0.0</b>	—	1,513	<b>1,747</b>	1.1	<b>1.3</b>	15.5
2. 居宅サービス収益	2,000	<b>1,859</b>	0.8	<b>0.7</b>	-7.1	2,426	<b>4,057</b>	1.9	<b>3.1</b>	67.2	7,995	<b>7,550</b>	6.3	<b>5.8</b>	-5.6	2,391	<b>3,877</b>	1.7	<b>2.8</b>	62.1
(再掲)短期入所療養介護分	0	<b>0</b>	0.0	<b>0.0</b>	—	0	<b>0</b>	0.0	<b>0.0</b>	—	0	<b>0</b>	0.0	<b>0.0</b>	—	0	<b>0</b>	0.0	<b>0.0</b>	—
3. その他の介護収益	874	<b>746</b>	0.4	<b>0.3</b>	-14.6	65	<b>152</b>	0.1	<b>0.1</b>	133.8	612	<b>639</b>	0.5	<b>0.5</b>	4.4	131	<b>201</b>	0.1	<b>0.1</b>	53.4
III 医業・介護費用	281,639	<b>283,015</b>	116.6	<b>113.6</b>	0.5	132,652	<b>131,802</b>	103.5	<b>102.0</b>	-0.6	139,269	<b>145,639</b>	109.9	<b>112.2</b>	4.6	144,814	<b>144,146</b>	105.4	<b>103.7</b>	-0.5
1. 給与費	157,740	<b>177,712</b>	65.3	<b>71.3</b>	12.7	70,149	<b>70,720</b>	54.7	<b>54.7</b>	0.8	81,566	<b>85,713</b>	64.3	<b>66.0</b>	5.1	77,300	<b>79,454</b>	56.3	<b>57.1</b>	2.8
2. 医薬品費	14,288	<b>14,317</b>	5.9	<b>5.7</b>	0.2	15,132	<b>14,267</b>	11.8	<b>11.0</b>	-5.7	15,064	<b>14,195</b>	11.9	<b>10.9</b>	-5.8	15,063	<b>14,271</b>	11.0	<b>10.3</b>	-5.3
3. 材料費	10,042	<b>10,121</b>	4.2	<b>4.1</b>	0.8	2,932	<b>2,804</b>	2.3	<b>2.2</b>	-4.4	2,464	<b>2,482</b>	1.9	<b>1.9</b>	0.7	3,512	<b>3,401</b>	2.6	<b>2.4</b>	-3.2
4. 給食用材料費	3,013	<b>3,592</b>	1.2	<b>1.4</b>	19.2	351	<b>365</b>	0.3	<b>0.3</b>	4.0	263	<b>261</b>	0.2	<b>0.2</b>	-0.8	568	<b>628</b>	0.4	<b>0.5</b>	10.6
5. 委託費	65,998	<b>51,444</b>	27.3	<b>20.6</b>	-22.1	9,236	<b>9,473</b>	7.2	<b>7.3</b>	2.6	11,379	<b>9,467</b>	9.0	<b>7.3</b>	-16.8	13,869	<b>12,899</b>	10.1	<b>9.3</b>	-7.0
6. 減価償却費	579	<b>479</b>	0.2	<b>0.2</b>	-17.3	5,843	<b>5,877</b>	4.6	<b>4.5</b>	0.6	10,413	<b>11,479</b>	8.2	<b>8.8</b>	10.2	5,413	<b>5,436</b>	3.9	<b>3.9</b>	0.4
(再掲)建物減価償却費	0	<b>0</b>	0.0	<b>0.0</b>	—	1,924	<b>1,883</b>	1.5	<b>1.5</b>	-2.1	4,922	<b>4,922</b>	3.9	<b>3.8</b>	0.0	1,767	<b>1,729</b>	1.3	<b>1.2</b>	-2.2
(再掲)医療機器減価償却費	251	<b>218</b>	0.1	<b>0.1</b>	-13.1	1,667	<b>1,772</b>	1.3	<b>1.4</b>	6.3	1,708	<b>3,064</b>	1.3	<b>2.4</b>	79.4	1,552	<b>1,645</b>	1.1	<b>1.2</b>	6.0
7. その他の医業・介護費用	29,979	<b>25,350</b>	12.4	<b>10.2</b>	-15.4	29,010	<b>28,295</b>	22.6	<b>21.9</b>	-2.5	18,120	<b>22,043</b>	14.3	<b>17.0</b>	21.7	29,089	<b>28,055</b>	21.2	<b>20.2</b>	-3.6
(再掲)設備機器賃借料	1,983	<b>2,373</b>	0.8	<b>1.0</b>	19.7	6,307	<b>5,816</b>	4.9	<b>4.5</b>	-7.8	1,144	<b>1,157</b>	0.9	<b>0.9</b>	1.1	5,954	<b>5,535</b>	4.3	<b>4.0</b>	-7.0
(再掲)医療機器賃借料	889	<b>1,267</b>	0.4	<b>0.5</b>	42.5	4,336	<b>3,817</b>	3.4	<b>3.0</b>	-12.0	1,092	<b>1,031</b>	0.9	<b>0.8</b>	-5.6	4,055	<b>3,608</b>	3.0	<b>2.6</b>	-11.0
IV 損益差額(I+II-III)	-40,009	<b>-33,868</b>	-16.6	<b>-13.6</b>	—	-4,494	<b>-2,545</b>	-3.5	<b>-2.0</b>	—	-12,503	<b>-15,807</b>	-9.9	<b>-12.2</b>	—	-7,394	<b>-5,102</b>	-5.4	<b>-3.7</b>	—
V 税金	0	<b>0</b>	0.0	<b>0.0</b>	—	664	<b>787</b>	0.5	<b>0.6</b>	18.5	982	<b>433</b>	0.8	<b>0.3</b>	-55.9	610	<b>723</b>	0.4	<b>0.5</b>	18.5
VI 税引後の総損益差額(IV-V)	-40,009	<b>-33,868</b>	-16.6	<b>-13.6</b>	—	-5,159	<b>-3,332</b>	-4.0	<b>-2.6</b>	—	-13,485	<b>-16,239</b>	-10.6	<b>-12.5</b>	—	-8,004	<b>-5,825</b>	-5.8	<b>-4.2</b>	—
施設数	4	—	—	—	—	45	—	—	—	—	4	—	—	—	49	—	—	—	—	—

(注)「一般診療所(その他)」とは、市町村立、国民健康保険組合、社会福祉法人、医療生協などの一般診療所である。(以下同様)

一般診療所（全体）（集計2）

（1施設当たり損益）

	入院診療収益あり					入院診療収益なし										全体				
	金額		構成比率		金額の 伸び率	金額		構成比率		金額の 伸び率	(参考) 有床					金額		構成比率		金額の 伸び率
	前々年(度)	前年(度)	前々年(度)	前年(度)		前々年(度)	前年(度)	前々年(度)	前年(度)		前々年(度)	前年(度)	前々年(度)	前年(度)	前々年(度)	前年(度)	前々年(度)	前年(度)		
	千円	千円	%	%	%	千円	千円	%	%	%	千円	千円	%	%	%	千円	千円	%	%	%
I 医業収益	298,230	<b>295,158</b>	92.2	<b>92.2</b>	-1.0	132,647	<b>133,185</b>	98.4	<b>98.3</b>	0.4	247,038	<b>241,514</b>	99.1	<b>99.2</b>	-2.2	146,255	<b>146,496</b>	97.3	<b>97.3</b>	0.2
1. 入院診療収益	114,493	<b>113,115</b>	35.4	<b>35.3</b>	-1.2	0	<b>0</b>	0.0	<b>0.0</b>	-	0	<b>0</b>	0.0	<b>0.0</b>	-	9,409	<b>9,296</b>	6.3	<b>6.2</b>	-1.2
保険診療収益	79,961	<b>80,039</b>	24.7	<b>25.0</b>	0.1	0	<b>0</b>	0.0	<b>0.0</b>	-	0	<b>0</b>	0.0	<b>0.0</b>	-	6,571	<b>6,578</b>	4.4	<b>4.4</b>	0.1
公害等診療収益	2,068	<b>1,503</b>	0.6	<b>0.5</b>	-27.3	0	<b>0</b>	0.0	<b>0.0</b>	-	0	<b>0</b>	0.0	<b>0.0</b>	-	170	<b>124</b>	0.1	<b>0.1</b>	-27.1
その他の診療収益	32,464	<b>31,573</b>	10.0	<b>9.9</b>	-2.7	0	<b>0</b>	0.0	<b>0.0</b>	-	0	<b>0</b>	0.0	<b>0.0</b>	-	2,668	<b>2,595</b>	1.8	<b>1.7</b>	-2.7
2. 外来診療収益	164,591	<b>163,221</b>	50.9	<b>51.0</b>	-0.8	125,156	<b>125,585</b>	92.8	<b>92.7</b>	0.3	236,705	<b>232,166</b>	94.9	<b>95.3</b>	-1.9	128,397	<b>128,678</b>	85.4	<b>85.4</b>	0.2
保険診療収益	150,163	<b>149,665</b>	46.4	<b>46.7</b>	-0.3	114,425	<b>114,657</b>	84.9	<b>84.7</b>	0.2	196,505	<b>193,257</b>	78.8	<b>79.4</b>	-1.7	117,362	<b>117,534</b>	78.1	<b>78.0</b>	0.1
公害等診療収益	2,817	<b>2,652</b>	0.9	<b>0.8</b>	-5.9	1,390	<b>1,394</b>	1.0	<b>1.0</b>	0.3	1,900	<b>1,967</b>	0.8	<b>0.8</b>	3.5	1,507	<b>1,497</b>	1.0	<b>1.0</b>	-0.7
その他の診療収益	11,610	<b>10,905</b>	3.6	<b>3.4</b>	-6.1	9,341	<b>9,534</b>	6.9	<b>7.0</b>	2.1	38,300	<b>36,942</b>	15.4	<b>15.2</b>	-3.5	9,528	<b>9,647</b>	6.3	<b>6.4</b>	1.2
3. その他の医業収益	19,147	<b>18,821</b>	5.9	<b>5.9</b>	-1.7	7,491	<b>7,600</b>	5.6	<b>5.6</b>	1.5	10,333	<b>9,348</b>	4.1	<b>3.8</b>	-9.5	8,449	<b>8,522</b>	5.6	<b>5.7</b>	0.9
II 介護収益	25,178	<b>25,073</b>	7.8	<b>7.8</b>	-0.4	2,161	<b>2,247</b>	1.6	<b>1.7</b>	4.0	2,281	<b>1,990</b>	0.9	<b>0.8</b>	-12.8	4,052	<b>4,123</b>	2.7	<b>2.7</b>	1.8
1. 施設サービス収益	14,530	<b>14,850</b>	4.5	<b>4.6</b>	2.2	0	<b>0</b>	0.0	<b>0.0</b>	-	0	<b>0</b>	0.0	<b>0.0</b>	-	1,194	<b>1,220</b>	0.8	<b>0.8</b>	2.2
2. 居宅サービス収益	10,366	<b>9,924</b>	3.2	<b>3.1</b>	-4.3	1,972	<b>2,061</b>	1.5	<b>1.5</b>	4.5	2,190	<b>1,896</b>	0.9	<b>0.8</b>	-13.4	2,662	<b>2,707</b>	1.8	<b>1.8</b>	1.7
(再掲)短期入所療養介護分	1,356	<b>1,221</b>	0.4	<b>0.4</b>	-10.0	14	<b>8</b>	0.0	<b>0.0</b>	-42.9	536	<b>323</b>	0.2	<b>0.1</b>	-39.7	124	<b>108</b>	0.1	<b>0.1</b>	-12.9
3. その他の介護収益	282	<b>299</b>	0.1	<b>0.1</b>	6.0	189	<b>186</b>	0.1	<b>0.1</b>	-1.6	91	<b>95</b>	0.0	<b>0.0</b>	4.4	197	<b>195</b>	0.1	<b>0.1</b>	-1.0
III 医業・介護費用	298,995	<b>298,813</b>	92.5	<b>93.3</b>	-0.1	121,358	<b>122,365</b>	90.0	<b>90.4</b>	0.8	221,081	<b>219,734</b>	88.7	<b>90.2</b>	-0.6	135,956	<b>136,865</b>	90.5	<b>90.9</b>	0.7
1. 給与費	163,414	<b>165,222</b>	50.5	<b>51.6</b>	1.1	62,253	<b>63,361</b>	46.2	<b>46.8</b>	1.8	105,545	<b>108,255</b>	42.3	<b>44.5</b>	2.6	70,566	<b>71,732</b>	46.9	<b>47.6</b>	1.7
2. 医薬品費	29,822	<b>29,435</b>	9.2	<b>9.2</b>	-1.3	19,403	<b>19,126</b>	14.4	<b>14.1</b>	-1.4	29,432	<b>27,458</b>	11.8	<b>11.3</b>	-6.7	20,259	<b>19,973</b>	13.5	<b>13.3</b>	-1.4
3. 材料費	14,283	<b>13,939</b>	4.4	<b>4.4</b>	-2.4	3,862	<b>4,024</b>	2.9	<b>3.0</b>	4.2	16,638	<b>17,336</b>	6.7	<b>7.1</b>	4.2	4,718	<b>4,839</b>	3.1	<b>3.2</b>	2.6
4. 給食用材料費	5,364	<b>5,391</b>	1.7	<b>1.7</b>	0.5	202	<b>204</b>	0.1	<b>0.2</b>	1.0	1,318	<b>1,307</b>	0.5	<b>0.5</b>	-0.8	626	<b>631</b>	0.4	<b>0.4</b>	0.8
5. 委託費	17,568	<b>17,241</b>	5.4	<b>5.4</b>	-1.9	4,940	<b>4,956</b>	3.7	<b>3.7</b>	0.3	11,420	<b>10,972</b>	4.6	<b>4.5</b>	-3.9	5,978	<b>5,966</b>	4.0	<b>4.0</b>	-0.2
6. 減価償却費	12,158	<b>11,977</b>	3.8	<b>3.7</b>	-1.5	5,127	<b>4,945</b>	3.8	<b>3.7</b>	-3.5	10,013	<b>9,331</b>	4.0	<b>3.8</b>	-6.8	5,705	<b>5,523</b>	3.8	<b>3.7</b>	-3.2
(再掲)建物減価償却費	3,867	<b>3,912</b>	1.2	<b>1.2</b>	1.2	1,171	<b>1,147</b>	0.9	<b>0.8</b>	-2.0	1,725	<b>1,694</b>	0.7	<b>0.7</b>	-1.8	1,393	<b>1,374</b>	0.9	<b>0.9</b>	-1.4
(再掲)医療機器減価償却費	3,113	<b>3,117</b>	1.0	<b>1.0</b>	0.1	1,637	<b>1,530</b>	1.2	<b>1.1</b>	-6.5	4,253	<b>4,137</b>	1.7	<b>1.7</b>	-2.7	1,759	<b>1,660</b>	1.2	<b>1.1</b>	-5.6
7. その他の医業・介護費用	56,387	<b>55,607</b>	17.4	<b>17.4</b>	-1.4	25,572	<b>25,748</b>	19.0	<b>19.0</b>	0.7	46,716	<b>45,076</b>	18.7	<b>18.5</b>	-3.5	28,104	<b>28,202</b>	18.7	<b>18.7</b>	0.3
(再掲)設備機器賃借料	3,913	<b>3,728</b>	1.2	<b>1.2</b>	-4.7	1,971	<b>1,944</b>	1.5	<b>1.4</b>	-1.4	2,757	<b>3,141</b>	1.1	<b>1.3</b>	13.9	2,131	<b>2,091</b>	1.4	<b>1.4</b>	-1.9
(再掲)医療機器賃借料	3,094	<b>2,921</b>	1.0	<b>0.9</b>	-5.6	1,334	<b>1,294</b>	1.0	<b>1.0</b>	-3.0	1,670	<b>1,947</b>	0.7	<b>0.8</b>	16.6	1,479	<b>1,428</b>	1.0	<b>0.9</b>	-3.4
IV 損益差額(I + II - III)	24,413	<b>21,417</b>	7.5	<b>6.7</b>	-	13,450	<b>13,068</b>	10.0	<b>9.6</b>	-	28,238	<b>23,771</b>	11.3	<b>9.8</b>	-	14,350	<b>13,754</b>	9.5	<b>9.1</b>	-
V 税金	-	-	-	-	-	-	-	-	-	-	-	-	-	-	-	-	-	-	-	-
VI 税引後の総損益差額(IV - V)	-	-	-	-	-	-	-	-	-	-	-	-	-	-	-	-	-	-	-	-
施設数	95	-	-	-	-	1,061	-	-	-	-	27	-	-	-	-	1,156	-	-	-	-

歯科診療所（集計2）

（1施設当たり損益）

	個人					医療法人					その他					全体				
	金額		構成比率		金額の伸比率	金額		構成比率		金額の伸比率	金額		構成比率		金額の伸比率	金額		構成比率		金額の伸比率
	前々年(度)	前年(度)	前々年(度)	前年(度)		前々年(度)	前年(度)	前々年(度)	前年(度)		前々年(度)	前年(度)	前々年(度)	前年(度)		前々年(度)	前年(度)	前々年(度)	前年(度)	
	千円	千円	%	%	%	千円	千円	%	%	%	千円	千円	%	%	%	千円	千円	%	%	%
I 業収益	40,617	<b>40,393</b>	99.3	<b>99.3</b>	-0.6	89,060	<b>91,851</b>	99.8	<b>99.8</b>	3.1	-	-	-	-	-	59,408	<b>60,354</b>	99.6	<b>99.6</b>	1.6
1. 保険診療収益	35,690	<b>35,525</b>	87.2	<b>87.3</b>	-0.5	64,661	<b>65,941</b>	72.5	<b>71.6</b>	2.0	-	-	-	-	-	46,928	<b>47,324</b>	78.7	<b>78.1</b>	0.8
2. 労災等診療収益	3	<b>2</b>	0.0	<b>0.0</b>	-33.3	93	<b>79</b>	0.1	<b>0.1</b>	-15.1	-	-	-	-	-	38	<b>32</b>	0.1	<b>0.1</b>	-15.8
3. その他の診療収益	4,445	<b>4,395</b>	10.9	<b>10.8</b>	-1.1	22,077	<b>23,926</b>	24.7	<b>26.0</b>	8.4	-	-	-	-	-	11,284	<b>11,971</b>	18.9	<b>19.8</b>	6.1
4. その他の業収益	479	<b>472</b>	1.2	<b>1.2</b>	-1.5	2,230	<b>1,905</b>	2.5	<b>2.1</b>	-14.6	-	-	-	-	-	1,158	<b>1,028</b>	1.9	<b>1.7</b>	-11.2
II 介護収益	297	<b>293</b>	0.7	<b>0.7</b>	-1.3	186	<b>186</b>	0.2	<b>0.2</b>	0.0	-	-	-	-	-	254	<b>252</b>	0.4	<b>0.4</b>	-0.8
1. 居宅サービス収益	52	<b>52</b>	0.1	<b>0.1</b>	0.0	161	<b>161</b>	0.2	<b>0.2</b>	0.0	-	-	-	-	-	94	<b>94</b>	0.2	<b>0.2</b>	0.0
2. その他の介護収益	246	<b>241</b>	0.6	<b>0.6</b>	-2.0	25	<b>25</b>	0.0	<b>0.0</b>	0.0	-	-	-	-	-	160	<b>157</b>	0.3	<b>0.3</b>	-1.9
III 業・介護費用	29,069	<b>28,807</b>	71.0	<b>70.8</b>	-0.9	84,985	<b>86,572</b>	95.2	<b>94.1</b>	1.9	-	-	-	-	-	50,759	<b>51,214</b>	85.1	<b>84.5</b>	0.9
1. 給与費	11,392	<b>11,381</b>	27.8	<b>28.0</b>	-0.1	44,418	<b>45,254</b>	49.8	<b>49.2</b>	1.9	-	-	-	-	-	24,202	<b>24,520</b>	40.6	<b>40.5</b>	1.3
2. 医薬品費	511	<b>482</b>	1.2	<b>1.2</b>	-5.7	848	<b>835</b>	1.0	<b>0.9</b>	-1.5	-	-	-	-	-	642	<b>619</b>	1.1	<b>1.0</b>	-3.6
3. 歯科材料費	3,002	<b>2,893</b>	7.3	<b>7.1</b>	-3.6	7,207	<b>7,379</b>	8.1	<b>8.0</b>	2.4	-	-	-	-	-	4,633	<b>4,633</b>	7.8	<b>7.6</b>	0.0
4. 委託費	4,072	<b>4,004</b>	10.0	<b>9.8</b>	-1.7	7,298	<b>7,427</b>	8.2	<b>8.1</b>	1.8	-	-	-	-	-	5,324	<b>5,332</b>	8.9	<b>8.8</b>	0.2
5. 減価償却費	2,127	<b>2,082</b>	5.2	<b>5.1</b>	-2.1	3,723	<b>3,948</b>	4.2	<b>4.3</b>	6.0	-	-	-	-	-	2,746	<b>2,806</b>	4.6	<b>4.6</b>	2.2
（再掲）建物減価償却費	404	<b>402</b>	1.0	<b>1.0</b>	-0.5	408	<b>395</b>	0.5	<b>0.4</b>	-3.2	-	-	-	-	-	406	<b>400</b>	0.7	<b>0.7</b>	-1.5
（再掲）医療機器減価償却費	910	<b>911</b>	2.2	<b>2.2</b>	0.1	1,524	<b>1,720</b>	1.7	<b>1.9</b>	12.9	-	-	-	-	-	1,148	<b>1,225</b>	1.9	<b>2.0</b>	6.7
6. その他の業費用	7,965	<b>7,966</b>	19.5	<b>19.6</b>	0.0	21,491	<b>21,730</b>	24.1	<b>23.6</b>	1.1	-	-	-	-	-	13,212	<b>13,305</b>	22.1	<b>22.0</b>	0.7
（再掲）設備機器賃借料	387	<b>386</b>	0.9	<b>0.9</b>	-0.3	879	<b>957</b>	1.0	<b>1.0</b>	8.9	-	-	-	-	-	578	<b>607</b>	1.0	<b>1.0</b>	5.0
（再掲）医療機器賃借料	231	<b>225</b>	0.6	<b>0.6</b>	-2.6	495	<b>565</b>	0.6	<b>0.6</b>	14.1	-	-	-	-	-	334	<b>357</b>	0.6	<b>0.6</b>	6.9
IV 損益差額（I + II - III）	11,846	<b>11,879</b>	29.0	<b>29.2</b>	-	4,260	<b>5,465</b>	4.8	<b>5.9</b>	-	-	-	-	-	-	8,903	<b>9,391</b>	14.9	<b>15.5</b>	-
V 税金	-	-	-	-	-	610	<b>663</b>	0.7	<b>0.7</b>	8.7	-	-	-	-	-	-	-	-	-	-
VI 税引後の総損益差額（IV - V）	-	-	-	-	-	3,650	<b>4,802</b>	4.1	<b>5.2</b>	-	-	-	-	-	-	-	-	-	-	-
施設数	172	-	-	-	-	109	-	-	-	-	0	-	-	-	-	281	-	-	-	-
平均ユニット数	3	3	-	-	-	4	4	-	-	-	-	-	-	-	-	4	4	-	-	-

（注）1. 構成比率は「I 業収益」と「II 介護収益」を合算した金額に対する各収益科目、又は費用科目の割合である。（以下同様）

2. 「その他」とは、市町村立などの歯科診療所である。（以下同様）

3. 個人立の歯科診療所の損益差額からは、開設者の報酬となる部分以外に、建物、設備について現存物の価値以上の改善を行うための内部資金に充てられることが考えられる。

4. 個人立の歯科診療所は税金について調査していないので、個人立の歯科診療所が含まれる集計区分では税金の集計はしていない。（以下同様）



保険薬局（集計2）

（1施設当たり損益）

	個人					法人					全体				
	金額		構成比率		金額の 伸び率	金額		構成比率		金額の 伸び率	金額		構成比率		金額の 伸び率
	前々年(度)	前年(度)	前々年(度)	前年(度)		前々年(度)	前年(度)	前々年(度)	前年(度)		前々年(度)	前年(度)	前々年(度)	前年(度)	
	千円	千円	%	%	%	千円	千円	%	%	%	千円	千円	%	%	%
I 収益	105,929	<b>107,533</b>	99.9	<b>99.9</b>	1.5	175,952	<b>175,520</b>	99.8	<b>99.8</b>	-0.2	171,969	<b>171,653</b>	99.8	<b>99.8</b>	-0.2
1. 保険調剤収益	102,705	<b>104,477</b>	96.9	<b>97.1</b>	1.7	171,333	<b>171,062</b>	97.2	<b>97.2</b>	-0.2	167,429	<b>167,275</b>	97.1	<b>97.2</b>	-0.1
2. 公害等調剤収益	114	<b>121</b>	0.1	<b>0.1</b>	6.1	352	<b>339</b>	0.2	<b>0.2</b>	-3.7	339	<b>327</b>	0.2	<b>0.2</b>	-3.5
3. その他の薬局事業収益	3,109	<b>2,936</b>	2.9	<b>2.7</b>	-5.6	4,267	<b>4,118</b>	2.4	<b>2.3</b>	-3.5	4,201	<b>4,051</b>	2.4	<b>2.4</b>	-3.6
II 介護収益	69	<b>85</b>	0.1	<b>0.1</b>	23.2	393	<b>382</b>	0.2	<b>0.2</b>	-2.8	375	<b>365</b>	0.2	<b>0.2</b>	-2.7
1. 居宅サービス収益	69	<b>85</b>	0.1	<b>0.1</b>	23.2	304	<b>337</b>	0.2	<b>0.2</b>	10.9	291	<b>322</b>	0.2	<b>0.2</b>	10.7
2. その他の介護収益	0	<b>0</b>	0.0	<b>0.0</b>	—	89	<b>45</b>	0.1	<b>0.0</b>	-49.4	84	<b>42</b>	0.0	<b>0.0</b>	-50.0
III 費用	95,605	<b>96,632</b>	90.2	<b>89.8</b>	1.1	161,675	<b>162,304</b>	91.7	<b>92.3</b>	0.4	157,917	<b>158,568</b>	91.6	<b>92.2</b>	0.4
1. 給与費	14,023	<b>13,821</b>	13.2	<b>12.8</b>	-1.4	29,291	<b>30,071</b>	16.6	<b>17.1</b>	2.7	28,423	<b>29,147</b>	16.5	<b>16.9</b>	2.5
2. 医薬品等費	71,215	<b>72,846</b>	67.2	<b>67.7</b>	2.3	115,352	<b>115,091</b>	65.4	<b>65.4</b>	-0.2	112,841	<b>112,688</b>	65.5	<b>65.5</b>	-0.1
3. 委託費	375	<b>378</b>	0.4	<b>0.4</b>	0.8	542	<b>576</b>	0.3	<b>0.3</b>	6.3	532	<b>564</b>	0.3	<b>0.3</b>	6.0
4. 減価償却費	1,237	<b>1,218</b>	1.2	<b>1.1</b>	-1.5	1,692	<b>1,679</b>	1.0	<b>1.0</b>	-0.8	1,666	<b>1,653</b>	1.0	<b>1.0</b>	-0.8
(再掲)建物減価償却費	328	<b>312</b>	0.3	<b>0.3</b>	-4.9	416	<b>412</b>	0.2	<b>0.2</b>	-1.0	411	<b>406</b>	0.2	<b>0.2</b>	-1.2
(再掲)調剤用機器減価償却費	293	<b>308</b>	0.3	<b>0.3</b>	5.1	550	<b>527</b>	0.3	<b>0.3</b>	-4.2	535	<b>514</b>	0.3	<b>0.3</b>	-3.9
5. その他の経費	8,755	<b>8,367</b>	8.3	<b>7.8</b>	-4.4	14,799	<b>14,887</b>	8.4	<b>8.5</b>	0.6	14,455	<b>14,516</b>	8.4	<b>8.4</b>	0.4
(再掲)設備機器賃借料	646	<b>639</b>	0.6	<b>0.6</b>	-1.1	486	<b>497</b>	0.3	<b>0.3</b>	2.3	495	<b>505</b>	0.3	<b>0.3</b>	2.0
(再掲)調剤用機器賃借料	361	<b>365</b>	0.3	<b>0.3</b>	1.1	311	<b>311</b>	0.2	<b>0.2</b>	0.0	314	<b>315</b>	0.2	<b>0.2</b>	0.3
IV 損益差額(I + II - III)	10,393	<b>10,987</b>	9.8	<b>10.2</b>	—	14,670	<b>13,598</b>	8.3	<b>7.7</b>	—	14,427	<b>13,449</b>	8.4	<b>7.8</b>	—
V 税金	—	—	—	—	—	2,041	<b>1,671</b>	1.2	<b>0.9</b>	-18.1	—	—	—	—	—
VI 税引後の総損益差額(IV - V)	—	—	—	—	—	12,629	<b>11,926</b>	7.2	<b>6.8</b>	—	—	—	—	—	—
施設数	62	—	—	—	—	1,028	—	—	—	—	1,090	—	—	—	—
処方せん枚数	12,747	12,598	—	—	—	18,385	18,678	—	—	—	18,064	18,332	—	—	—

(注) 1. 構成比率は「I 収益」と「II 介護収益」を合算した金額に対する各収益科目、又は費用科目の割合である。(以下同様)

2. 「処方せん枚数」とは、1年間の1施設あたり平均処方せん枚数である。(以下同様)

3. 個人立の保険薬局の損益差額からは、開設者の報酬となる部分以外に、建物、設備について現存物の価値以上の改善を行うための内部資金に充てられることが考えられる。

4. 個人立の保険薬局は税金について調査していないので、個人立の保険薬局が含まれる集計区分では税金の集計はしていない。(以下同様)



機 能 別 集 計 等

(1) 一般病院 加重平均による損益状況

一般病院 (集計1)

(1施設当たり損益)

開設者別の全国施設数

医療法人	4,823
国立	275
公立	875
公的	279
社会福祉関係法人	55
その他	748
個人	242

平成27年 医療施設調査(動態調査)  
病院報告より引用

	法人・その他					全 体				
	法人・その他全体									
	金 額		構成比率		金額の 伸び率	金 額		構成比率		金額の 伸び率
	前々年(度)	前年(度)	前々年(度)	前年(度)		前々年(度)	前年(度)	前々年(度)	前年(度)	
	千円	千円	%	%	%	千円	千円	%	%	%
I 医業収益	3,130,632	<b>3,141,352</b>	99.9	<b>99.9</b>	0.3	3,045,736	<b>3,055,658</b>	99.9	<b>99.9</b>	0.3
1. 入院診療収益	2,131,168	<b>2,146,561</b>	68.0	<b>68.2</b>	0.7	2,071,921	<b>2,086,759</b>	67.9	<b>68.2</b>	0.7
保険診療収益	2,080,801	<b>2,095,234</b>	66.4	<b>66.6</b>	0.7	2,022,285	<b>2,036,238</b>	66.3	<b>66.6</b>	0.7
公害等診療収益	20,738	<b>21,860</b>	0.7	<b>0.7</b>	5.4	20,212	<b>21,298</b>	0.7	<b>0.7</b>	5.4
その他の診療収益	29,630	<b>29,467</b>	0.9	<b>0.9</b>	-0.6	29,425	<b>29,223</b>	1.0	<b>1.0</b>	-0.7
2. 特別の療養環境収益	35,571	<b>35,105</b>	1.1	<b>1.1</b>	-1.3	34,504	<b>34,045</b>	1.1	<b>1.1</b>	-1.3
3. 外来診療収益	859,062	<b>856,273</b>	27.4	<b>27.2</b>	-0.3	835,989	<b>833,057</b>	27.4	<b>27.2</b>	-0.4
保険診療収益	830,510	<b>827,713</b>	26.5	<b>26.3</b>	-0.3	807,987	<b>805,055</b>	26.5	<b>26.3</b>	-0.4
公害等診療収益	10,335	<b>10,434</b>	0.3	<b>0.3</b>	1.0	10,228	<b>10,315</b>	0.3	<b>0.3</b>	0.9
その他の診療収益	18,217	<b>18,126</b>	0.6	<b>0.6</b>	-0.5	17,775	<b>17,687</b>	0.6	<b>0.6</b>	-0.5
4. その他の医業収益	104,831	<b>103,413</b>	3.3	<b>3.3</b>	-1.4	103,321	<b>101,797</b>	3.4	<b>3.3</b>	-1.5
II 介護収益	3,987	<b>3,986</b>	0.1	<b>0.1</b>	0.0	3,857	<b>3,859</b>	0.1	<b>0.1</b>	0.1
III 医業・介護費用	3,204,667	<b>3,228,910</b>	102.2	<b>102.7</b>	0.8	3,116,441	<b>3,139,744</b>	102.2	<b>102.6</b>	0.7
1. 給与費	1,720,538	<b>1,753,716</b>	54.9	<b>55.8</b>	1.9	1,673,989	<b>1,706,037</b>	54.9	<b>55.8</b>	1.9
2. 医薬品費	402,702	<b>393,318</b>	12.8	<b>12.5</b>	-2.3	391,301	<b>382,116</b>	12.8	<b>12.5</b>	-2.3
3. 給食用材料費	24,639	<b>24,859</b>	0.8	<b>0.8</b>	0.9	24,076	<b>24,293</b>	0.8	<b>0.8</b>	0.9
4. 診療材料費・医療消耗器具備品費	291,414	<b>293,977</b>	9.3	<b>9.3</b>	0.9	282,580	<b>285,110</b>	9.3	<b>9.3</b>	0.9
5. 委託費	196,207	<b>199,187</b>	6.3	<b>6.3</b>	1.5	190,783	<b>193,690</b>	6.3	<b>6.3</b>	1.5
6. 減価償却費	184,356	<b>183,418</b>	5.9	<b>5.8</b>	-0.5	178,750	<b>177,832</b>	5.9	<b>5.8</b>	-0.5
(再掲)建物減価償却費	61,481	<b>61,620</b>	2.0	<b>2.0</b>	0.2	59,646	<b>59,758</b>	2.0	<b>2.0</b>	0.2
(再掲)医療機器減価償却費	68,883	<b>67,398</b>	2.2	<b>2.1</b>	-2.2	66,724	<b>65,299</b>	2.2	<b>2.1</b>	-2.1
7. 設備関係費	131,155	<b>134,166</b>	4.2	<b>4.3</b>	2.3	127,846	<b>130,780</b>	4.2	<b>4.3</b>	2.3
(再掲)設備機器賃借料	39,019	<b>40,114</b>	1.2	<b>1.3</b>	2.8	37,969	<b>39,038</b>	1.2	<b>1.3</b>	2.8
(再掲)医療機器賃借料	25,211	<b>25,142</b>	0.8	<b>0.8</b>	-0.3	24,532	<b>24,475</b>	0.8	<b>0.8</b>	-0.2
8. 経費	183,697	<b>177,003</b>	5.9	<b>5.6</b>	-3.6	179,369	<b>172,796</b>	5.9	<b>5.6</b>	-3.7
9. その他の医業費用	69,960	<b>69,266</b>	2.2	<b>2.2</b>	-1.0	67,748	<b>67,090</b>	2.2	<b>2.2</b>	-1.0
IV 損益差額(I+II-III)	-70,048	<b>-83,572</b>	-2.2	<b>-2.7</b>	-	-66,848	<b>-80,227</b>	-2.2	<b>-2.6</b>	-
V その他の医業・介護関連収益	186,541	<b>192,935</b>	6.0	<b>6.1</b>	3.4	180,517	<b>186,737</b>	5.9	<b>6.1</b>	3.4
VI その他の医業・介護関連費用	105,942	<b>98,975</b>	3.4	<b>3.1</b>	-6.6	102,574	<b>95,886</b>	3.4	<b>3.1</b>	-6.5
VII 総損益差額(IV+V-VI)	10,550	<b>10,387</b>	0.3	<b>0.3</b>	-	11,094	<b>10,624</b>	0.4	<b>0.3</b>	-
VIII 税金	10,625	<b>10,576</b>	0.3	<b>0.3</b>	-0.5	-	<b>-</b>	-	<b>-</b>	-
IX 税引後の総損益差額(VII-VIII)	-75	<b>-189</b>	0.0	<b>0.0</b>	-	-	<b>-</b>	-	<b>-</b>	-
施設数	870	-	-	-	-	888	-	-	-	-
平均病床数	201	201	-	-	-	199	198	-	-	-

(注) 一般病院について、全国施設数に基づく加重平均による損益状況を集計した。集計の考え方は以下の通り。

(開設者別の集計結果 × 開設者別の全国施設数)の全開設者合計額 / 全国の施設数

一般病院（集計1）

（1施設当たり損益）

	(参考)国公立を除く					(参考)国公立				
	金額		構成比率		金額の 伸び率	金額		構成比率		金額の 伸び率
	前々年(度)	前年(度)	前々年(度)	前年(度)		前々年(度)	前年(度)	前々年(度)	前年(度)	
	千円	千円	%	%	%	千円	千円	%	%	%
I 医業収益	2,573,270	<b>2,577,124</b>	99.8	<b>99.8</b>	0.1	5,571,166	<b>5,613,526</b>	99.9	<b>99.9</b>	0.8
1. 入院診療収益	1,755,996	<b>1,768,483</b>	68.1	<b>68.5</b>	0.7	3,760,613	<b>3,788,015</b>	67.5	<b>67.4</b>	0.7
保険診療収益	1,711,171	<b>1,723,317</b>	66.4	<b>66.8</b>	0.7	3,685,259	<b>3,708,869</b>	66.1	<b>66.0</b>	0.6
公害等診療収益	17,458	<b>18,121</b>	0.7	<b>0.7</b>	3.8	34,931	<b>38,284</b>	0.6	<b>0.7</b>	9.6
その他の診療収益	27,367	<b>27,045</b>	1.1	<b>1.0</b>	-1.2	40,423	<b>40,863</b>	0.7	<b>0.7</b>	1.1
2. 特別の療養環境収益	31,337	<b>30,677</b>	1.2	<b>1.2</b>	-2.1	51,433	<b>52,046</b>	0.9	<b>0.9</b>	1.2
3. 外来診療収益	696,348	<b>690,402</b>	27.0	<b>26.7</b>	-0.9	1,582,401	<b>1,595,577</b>	28.4	<b>28.4</b>	0.8
保険診療収益	669,734	<b>663,806</b>	26.0	<b>25.7</b>	-0.9	1,546,975	<b>1,560,063</b>	27.8	<b>27.8</b>	0.8
公害等診療収益	9,964	<b>10,029</b>	0.4	<b>0.4</b>	0.7	11,639	<b>11,844</b>	0.2	<b>0.2</b>	1.8
その他の診療収益	16,650	<b>16,567</b>	0.6	<b>0.6</b>	-0.5	23,787	<b>23,670</b>	0.4	<b>0.4</b>	-0.5
4. その他の医業収益	89,590	<b>87,562</b>	3.5	<b>3.4</b>	-2.3	176,720	<b>177,887</b>	3.2	<b>3.2</b>	0.7
II 介護収益	3,995	<b>3,960</b>	0.2	<b>0.2</b>	-0.9	3,123	<b>3,323</b>	0.1	<b>0.1</b>	6.4
III 医業・介護費用	2,554,813	<b>2,565,101</b>	99.1	<b>99.4</b>	0.4	6,118,468	<b>6,211,336</b>	109.8	<b>110.6</b>	1.5
1. 給与費	1,385,952	<b>1,409,172</b>	53.8	<b>54.6</b>	1.7	3,213,607	<b>3,292,845</b>	57.7	<b>58.6</b>	2.5
2. 医薬品費	308,044	<b>297,300</b>	12.0	<b>11.5</b>	-3.5	836,329	<b>835,480</b>	15.0	<b>14.9</b>	-0.1
3. 給食用材料費	21,480	<b>21,706</b>	0.8	<b>0.8</b>	1.1	37,951	<b>38,118</b>	0.7	<b>0.7</b>	0.4
4. 診療材料費・医療消耗器具備品費	232,703	<b>234,573</b>	9.0	<b>9.1</b>	0.8	549,185	<b>555,242</b>	9.9	<b>9.9</b>	1.1
5. 委託費	143,375	<b>144,329</b>	5.6	<b>5.6</b>	0.7	444,187	<b>457,537</b>	8.0	<b>8.1</b>	3.0
6. 減価償却費	128,411	<b>126,607</b>	5.0	<b>4.9</b>	-1.4	447,824	<b>451,639</b>	8.0	<b>8.0</b>	0.9
(再掲)建物減価償却費	39,174	<b>39,187</b>	1.5	<b>1.5</b>	0.0	169,074	<b>169,716</b>	3.0	<b>3.0</b>	0.4
(再掲)医療機器減価償却費	40,392	<b>39,393</b>	1.6	<b>1.5</b>	-2.5	207,473	<b>203,770</b>	3.7	<b>3.6</b>	-1.8
7. 設備関係費	117,564	<b>119,850</b>	4.6	<b>4.6</b>	1.9	182,805	<b>189,203</b>	3.3	<b>3.4</b>	3.5
(再掲)設備機器賃借料	33,296	<b>34,198</b>	1.3	<b>1.3</b>	2.7	62,944	<b>64,911</b>	1.1	<b>1.2</b>	3.1
(再掲)医療機器賃借料	21,961	<b>21,668</b>	0.9	<b>0.8</b>	-1.3	38,271	<b>39,478</b>	0.7	<b>0.7</b>	3.2
8. 経費	159,375	<b>153,801</b>	6.2	<b>6.0</b>	-3.5	286,243	<b>274,327</b>	5.1	<b>4.9</b>	-4.2
9. その他の医業費用	57,909	<b>57,763</b>	2.2	<b>2.2</b>	-0.3	120,337	<b>116,947</b>	2.2	<b>2.1</b>	-2.8
IV 損益差額(I+II-III)	22,452	<b>15,983</b>	0.9	<b>0.6</b>	-	-544,179	<b>-594,488</b>	-9.8	<b>-10.6</b>	-
V その他の医業・介護関連収益	84,070	<b>69,973</b>	3.3	<b>2.7</b>	-16.8	696,046	<b>810,863</b>	12.5	<b>14.4</b>	16.5
VI その他の医業・介護関連費用	79,171	<b>63,079</b>	3.1	<b>2.4</b>	-20.3	227,667	<b>271,243</b>	4.1	<b>4.8</b>	19.1
VII 総損益差額(IV+V-VI)	27,351	<b>22,876</b>	1.1	<b>0.9</b>	-	-75,799	<b>-54,868</b>	-1.4	<b>-1.0</b>	-
VIII 税金	-	-	-	-	-	3,796	<b>3,838</b>	0.1	<b>0.1</b>	1.1
IX 税引後の総損益差額(VII-VIII)	-	-	-	-	-	-79,596	<b>-58,706</b>	-1.4	<b>-1.0</b>	-
施設数	658	-	-	-	-	230	-	-	-	-
平均病床数	168	168	-	-	-	286	285	-	-	-

(2) 病院機能別の損益状況

① 特定機能病院 (集計1)

(1施設当たり損益)

	特定機能病院					(参考)国公立を除く				
	金額		構成比率		金額の 伸び率	金額		構成比率		金額の 伸び率
	前々年(度)	前年(度)	前々年(度)	前年(度)		前々年(度)	前年(度)	前々年(度)	前年(度)	
千円	千円	%	%	%	千円	千円	%	%	%	
I 医業収益	28,031,135	<b>28,701,567</b>	100.0	<b>100.0</b>	2.4	34,999,782	<b>35,609,010</b>	100.0	<b>100.0</b>	1.7
1. 入院診療収益	18,533,968	<b>18,882,199</b>	66.1	<b>65.8</b>	1.9	21,578,651	<b>21,840,213</b>	61.7	<b>61.3</b>	1.2
保険診療収益	18,181,522	<b>18,529,980</b>	64.9	<b>64.6</b>	1.9	21,006,668	<b>21,245,745</b>	60.0	<b>59.7</b>	1.1
公害等診療収益	181,429	<b>182,227</b>	0.6	<b>0.6</b>	0.4	303,110	<b>322,521</b>	0.9	<b>0.9</b>	6.4
その他の診療収益	171,018	<b>169,993</b>	0.6	<b>0.6</b>	-0.6	268,873	<b>271,947</b>	0.8	<b>0.8</b>	1.1
2. 特別の療養環境収益	542,493	<b>544,595</b>	1.9	<b>1.9</b>	0.4	928,199	<b>924,907</b>	2.7	<b>2.6</b>	-0.4
3. 外来診療収益	8,699,573	<b>9,025,061</b>	31.0	<b>31.4</b>	3.7	12,030,594	<b>12,389,321</b>	34.4	<b>34.8</b>	3.0
保険診療収益	8,535,652	<b>8,860,423</b>	30.4	<b>30.9</b>	3.8	11,790,622	<b>12,141,162</b>	33.7	<b>34.1</b>	3.0
公害等診療収益	33,965	<b>33,934</b>	0.1	<b>0.1</b>	-0.1	63,953	<b>61,703</b>	0.2	<b>0.2</b>	-3.5
その他の診療収益	129,956	<b>130,705</b>	0.5	<b>0.5</b>	0.6	176,019	<b>186,455</b>	0.5	<b>0.5</b>	5.9
4. その他の医業収益	255,101	<b>249,711</b>	0.9	<b>0.9</b>	-2.1	462,337	<b>454,569</b>	1.3	<b>1.3</b>	-1.7
II 介護収益	605	<b>915</b>	0.0	<b>0.0</b>	51.2	1,816	<b>2,746</b>	0.0	<b>0.0</b>	51.2
III 医業・介護費用	29,767,972	<b>30,364,145</b>	106.2	<b>105.8</b>	2.0	35,500,141	<b>36,115,356</b>	101.4	<b>101.4</b>	1.7
1. 給与費	11,957,517	<b>12,259,567</b>	42.7	<b>42.7</b>	2.5	14,543,087	<b>14,803,506</b>	41.5	<b>41.6</b>	1.8
2. 医薬品費	6,829,647	<b>7,017,302</b>	24.4	<b>24.4</b>	2.7	8,570,073	<b>8,765,561</b>	24.5	<b>24.6</b>	2.3
3. 給食用材料費	99,597	<b>99,268</b>	0.4	<b>0.3</b>	-0.3	166,298	<b>169,034</b>	0.5	<b>0.5</b>	1.6
4. 診療材料費・医療消耗器具備品費	3,843,962	<b>3,974,954</b>	13.7	<b>13.8</b>	3.4	4,498,182	<b>4,671,038</b>	12.9	<b>13.1</b>	3.8
5. 委託費	1,956,121	<b>2,005,030</b>	7.0	<b>7.0</b>	2.5	2,304,833	<b>2,346,046</b>	6.6	<b>6.6</b>	1.8
6. 減価償却費	2,394,022	<b>2,381,782</b>	8.5	<b>8.3</b>	-0.5	2,151,219	<b>2,248,327</b>	6.1	<b>6.3</b>	4.5
(再掲)建物減価償却費	767,791	<b>765,871</b>	2.7	<b>2.7</b>	-0.3	914,493	<b>943,777</b>	2.6	<b>2.7</b>	3.2
(再掲)医療機器減価償却費	1,186,885	<b>1,173,936</b>	4.2	<b>4.1</b>	-1.1	1,023,635	<b>1,091,924</b>	2.9	<b>3.1</b>	6.7
7. 設備関係費	1,089,802	<b>1,143,349</b>	3.9	<b>4.0</b>	4.9	1,261,755	<b>1,292,279</b>	3.6	<b>3.6</b>	2.4
(再掲)設備機器賃借料	238,863	<b>256,024</b>	0.9	<b>0.9</b>	7.2	298,875	<b>311,956</b>	0.9	<b>0.9</b>	4.4
(再掲)医療機器賃借料	153,961	<b>166,460</b>	0.5	<b>0.6</b>	8.1	262,539	<b>274,757</b>	0.8	<b>0.8</b>	4.7
8. 経費	1,408,593	<b>1,310,927</b>	5.0	<b>4.6</b>	-6.9	1,683,648	<b>1,549,271</b>	4.8	<b>4.4</b>	-8.0
9. その他の医業費用	188,712	<b>171,966</b>	0.7	<b>0.6</b>	-8.9	321,046	<b>270,293</b>	0.9	<b>0.8</b>	-15.8
IV 損益差額(I+II-III)	-1,736,231	<b>-1,661,663</b>	-6.2	<b>-5.8</b>	-	-498,543	<b>-503,601</b>	-1.4	<b>-1.4</b>	-
V その他の医業・介護関連収益	3,083,184	<b>2,956,471</b>	11.0	<b>10.3</b>	-4.1	1,047,061	<b>984,794</b>	3.0	<b>2.8</b>	-5.9
VI その他の医業・介護関連費用	899,089	<b>714,141</b>	3.2	<b>2.5</b>	-20.6	389,029	<b>164,114</b>	1.1	<b>0.5</b>	-57.8
VII 総損益差額(IV+V-VI)	447,864	<b>580,667</b>	1.6	<b>2.0</b>	-	159,489	<b>317,079</b>	0.5	<b>0.9</b>	-
VIII 税金	-	-	-	-	-	-	-	-	-	-
IX 税引後の総損益差額(VII-VIII)	-	-	-	-	-	-	-	-	-	-
施設数	81	-	-	-	-	27	-	-	-	-
平均病床数	840	840	-	-	-	995	995	-	-	-

(注) 1. 「特定機能病院」とは、医療法第4条の2の規定により、特定機能病院として厚生労働大臣の承認を得ている病院である。(以下同様)

## ② 歯科大学病院 (集計1)

(1施設当たり損益)

	歯科大学病院					(参考)国公立を除く				
	金額		構成比率		金額の 伸び率	金額		構成比率		金額の 伸び率
	前々年(度)	前年(度)	前々年(度)	前年(度)		前々年(度)	前年(度)	前々年(度)	前年(度)	
千円	千円	%	%	%	千円	千円	%	%	%	
I 医業収益	1,743,658	<b>1,759,928</b>	100.0	<b>100.0</b>	0.9	1,564,683	<b>1,575,171</b>	100.0	<b>100.0</b>	0.7
1. 入院診療収益	334,293	<b>350,788</b>	19.2	<b>19.9</b>	4.9	255,376	<b>274,214</b>	16.3	<b>17.4</b>	7.4
保険診療収益	323,150	<b>340,280</b>	18.5	<b>19.3</b>	5.3	242,475	<b>262,272</b>	15.5	<b>16.6</b>	8.2
公害等診療収益	1,203	<b>1,217</b>	0.1	<b>0.1</b>	1.2	1,250	<b>954</b>	0.1	<b>0.1</b>	-23.7
その他の診療収益	9,940	<b>9,290</b>	0.6	<b>0.5</b>	-6.5	11,651	<b>10,988</b>	0.7	<b>0.7</b>	-5.7
2. 特別の療養環境収益	8,766	<b>8,264</b>	0.5	<b>0.5</b>	-5.7	6,462	<b>6,153</b>	0.4	<b>0.4</b>	-4.8
3. 外来診療収益	1,283,133	<b>1,281,955</b>	73.6	<b>72.8</b>	-0.1	1,267,259	<b>1,267,536</b>	81.0	<b>80.4</b>	0.0
保険診療収益	946,379	<b>926,718</b>	54.3	<b>52.6</b>	-2.1	884,700	<b>880,711</b>	56.5	<b>55.9</b>	-0.5
公害等診療収益	4,851	<b>1,609</b>	0.3	<b>0.1</b>	-66.8	2,692	<b>1,637</b>	0.2	<b>0.1</b>	-39.2
その他の診療収益	331,902	<b>353,628</b>	19.0	<b>20.1</b>	6.5	379,868	<b>385,188</b>	24.3	<b>24.4</b>	1.4
4. その他の医業収益	117,466	<b>118,922</b>	6.7	<b>6.8</b>	1.2	35,585	<b>27,269</b>	2.3	<b>1.7</b>	-23.4
II 介護収益	502	<b>562</b>	0.0	<b>0.0</b>	12.0	602	<b>674</b>	0.0	<b>0.0</b>	12.0
III 医業・介護費用	2,647,351	<b>2,638,963</b>	151.8	<b>149.9</b>	-0.3	2,491,608	<b>2,474,685</b>	159.2	<b>157.0</b>	-0.7
1. 給与費	1,590,425	<b>1,599,868</b>	91.2	<b>90.9</b>	0.6	1,516,926	<b>1,529,667</b>	96.9	<b>97.1</b>	0.8
2. 医薬品費	83,067	<b>80,807</b>	4.8	<b>4.6</b>	-2.7	77,235	<b>75,764</b>	4.9	<b>4.8</b>	-1.9
3. 給食用材料費	4,175	<b>3,927</b>	0.2	<b>0.2</b>	-5.9	4,377	<b>4,157</b>	0.3	<b>0.3</b>	-5.0
4. 診療材料費・医療消耗器具備品費	243,197	<b>246,785</b>	13.9	<b>14.0</b>	1.5	205,540	<b>208,029</b>	13.1	<b>13.2</b>	1.2
5. 委託費	278,925	<b>282,797</b>	16.0	<b>16.1</b>	1.4	260,229	<b>258,528</b>	16.6	<b>16.4</b>	-0.7
6. 減価償却費	208,838	<b>203,397</b>	12.0	<b>11.6</b>	-2.6	195,964	<b>188,661</b>	12.5	<b>12.0</b>	-3.7
(再掲)建物減価償却費	93,355	<b>90,537</b>	5.4	<b>5.1</b>	-3.0	94,993	<b>91,913</b>	6.1	<b>5.8</b>	-3.2
(再掲)医療機器減価償却費	105,580	<b>102,085</b>	6.1	<b>5.8</b>	-3.3	89,097	<b>83,828</b>	5.7	<b>5.3</b>	-5.9
7. 設備関係費	71,883	<b>62,079</b>	4.1	<b>3.5</b>	-13.6	61,633	<b>52,392</b>	3.9	<b>3.3</b>	-15.0
(再掲)設備機器賃借料	4,368	<b>4,007</b>	0.3	<b>0.2</b>	-8.3	4,870	<b>4,402</b>	0.3	<b>0.3</b>	-9.6
(再掲)医療機器賃借料	3,211	<b>2,919</b>	0.2	<b>0.2</b>	-9.1	3,493	<b>3,145</b>	0.2	<b>0.2</b>	-10.0
8. 経費	151,979	<b>145,452</b>	8.7	<b>8.3</b>	-4.3	151,906	<b>140,897</b>	9.7	<b>8.9</b>	-7.2
9. その他の医業費用	14,862	<b>13,851</b>	0.9	<b>0.8</b>	-6.8	17,797	<b>16,591</b>	1.1	<b>1.1</b>	-6.8
IV 損益差額(I+II-III)	-903,191	<b>-878,473</b>	-51.8	<b>-49.9</b>	-	-926,323	<b>-898,840</b>	-59.2	<b>-57.0</b>	-
V その他の医業・介護関連収益	298,759	<b>280,481</b>	17.1	<b>15.9</b>	-6.1	218,831	<b>233,880</b>	14.0	<b>14.8</b>	6.9
VI その他の医業・介護関連費用	10,812	<b>10,296</b>	0.6	<b>0.6</b>	-4.8	6,443	<b>5,612</b>	0.4	<b>0.4</b>	-12.9
VII 総損益差額(IV+V-VI)	-615,244	<b>-608,288</b>	-35.3	<b>-34.6</b>	-	-713,935	<b>-670,572</b>	-45.6	<b>-42.6</b>	-
VIII 税金	-	-	-	-	-	-	-	-	-	-
IX 税引後の総損益差額(VII-VIII)	-	-	-	-	-	-	-	-	-	-
施設数	18	-	-	-	-	15	-	-	-	-
平均病床数	37	37	-	-	-	34	34	-	-	-

## ③ DPC対象病院（集計1）

（1施設当たり損益）

	DPC対象病院					(参考)国公立を除く				
	金額		構成比率		金額の 伸び率	金額		構成比率		金額の 伸び率
	前々年(度)	前年(度)	前々年(度)	前年(度)		前々年(度)	前年(度)	前々年(度)	前年(度)	
千円	千円	%	%	%	千円	千円	%	%	%	
I 医業収益	7,667,987	<b>7,705,241</b>	99.9	<b>99.9</b>	0.5	7,021,715	<b>7,043,482</b>	99.9	<b>99.9</b>	0.3
1. 入院診療収益	5,146,906	<b>5,187,011</b>	67.1	<b>67.3</b>	0.8	4,715,193	<b>4,755,916</b>	67.1	<b>67.4</b>	0.9
保険診療収益	5,041,982	<b>5,079,195</b>	65.7	<b>65.9</b>	0.7	4,626,015	<b>4,665,839</b>	65.8	<b>66.2</b>	0.9
公害等診療収益	50,846	<b>53,210</b>	0.7	<b>0.7</b>	4.6	46,984	<b>47,515</b>	0.7	<b>0.7</b>	1.1
その他の診療収益	54,078	<b>54,606</b>	0.7	<b>0.7</b>	1.0	42,194	<b>42,562</b>	0.6	<b>0.6</b>	0.9
2. 特別の療養環境収益	91,659	<b>90,473</b>	1.2	<b>1.2</b>	-1.3	97,097	<b>95,249</b>	1.4	<b>1.4</b>	-1.9
3. 外来診療収益	2,212,185	<b>2,213,926</b>	28.8	<b>28.7</b>	0.1	1,993,541	<b>1,980,625</b>	28.4	<b>28.1</b>	-0.6
保険診療収益	2,152,971	<b>2,154,179</b>	28.1	<b>27.9</b>	0.1	1,935,798	<b>1,923,270</b>	27.5	<b>27.3</b>	-0.6
公害等診療収益	19,843	<b>20,397</b>	0.3	<b>0.3</b>	2.8	19,964	<b>20,876</b>	0.3	<b>0.3</b>	4.6
その他の診療収益	39,371	<b>39,351</b>	0.5	<b>0.5</b>	-0.1	37,780	<b>36,479</b>	0.5	<b>0.5</b>	-3.4
4. その他の医業収益	217,237	<b>213,831</b>	2.8	<b>2.8</b>	-1.6	215,883	<b>211,693</b>	3.1	<b>3.0</b>	-1.9
II 介護収益	7,180	<b>7,587</b>	0.1	<b>0.1</b>	5.7	8,817	<b>9,368</b>	0.1	<b>0.1</b>	6.2
III 医業・介護費用	7,973,415	<b>8,052,914</b>	103.9	<b>104.4</b>	1.0	7,049,100	<b>7,082,191</b>	100.3	<b>100.4</b>	0.5
1. 給与費	4,094,608	<b>4,183,083</b>	53.3	<b>54.2</b>	2.2	3,622,907	<b>3,685,480</b>	51.5	<b>52.3</b>	1.7
2. 医薬品費	1,170,604	<b>1,152,880</b>	15.3	<b>14.9</b>	-1.5	1,042,882	<b>1,014,723</b>	14.8	<b>14.4</b>	-2.7
3. 給食用材料費	44,536	<b>44,397</b>	0.6	<b>0.6</b>	-0.3	39,523	<b>39,351</b>	0.6	<b>0.6</b>	-0.4
4. 診療材料費・医療消耗器具備品費	808,382	<b>818,478</b>	10.5	<b>10.6</b>	1.2	732,776	<b>741,882</b>	10.4	<b>10.5</b>	1.2
5. 委託費	510,811	<b>520,528</b>	6.7	<b>6.7</b>	1.9	410,505	<b>414,155</b>	5.8	<b>5.9</b>	0.9
6. 減価償却費	514,278	<b>512,168</b>	6.7	<b>6.6</b>	-0.4	405,897	<b>398,804</b>	5.8	<b>5.7</b>	-1.7
(再掲)建物減価償却費	173,733	<b>174,880</b>	2.3	<b>2.3</b>	0.7	118,733	<b>119,720</b>	1.7	<b>1.7</b>	0.8
(再掲)医療機器減価償却費	216,321	<b>210,490</b>	2.8	<b>2.7</b>	-2.7	146,751	<b>140,997</b>	2.1	<b>2.0</b>	-3.9
7. 設備関係費	284,757	<b>293,949</b>	3.7	<b>3.8</b>	3.2	290,348	<b>300,548</b>	4.1	<b>4.3</b>	3.5
(再掲)設備機器賃借料	90,019	<b>91,369</b>	1.2	<b>1.2</b>	1.5	88,739	<b>89,552</b>	1.3	<b>1.3</b>	0.9
(再掲)医療機器賃借料	57,089	<b>58,060</b>	0.7	<b>0.8</b>	1.7	58,756	<b>59,624</b>	0.8	<b>0.8</b>	1.5
8. 経費	381,589	<b>366,753</b>	5.0	<b>4.8</b>	-3.9	363,485	<b>349,604</b>	5.2	<b>5.0</b>	-3.8
9. その他の医業費用	163,850	<b>160,677</b>	2.1	<b>2.1</b>	-1.9	140,777	<b>137,645</b>	2.0	<b>2.0</b>	-2.2
IV 損益差額(I+II-III)	-298,248	<b>-340,086</b>	-3.9	<b>-4.4</b>	-	-18,568	<b>-29,341</b>	-0.3	<b>-0.4</b>	-
V その他の医業・介護関連収益	590,320	<b>622,844</b>	7.7	<b>8.1</b>	5.5	314,124	<b>237,803</b>	4.5	<b>3.4</b>	-24.3
VI その他の医業・介護関連費用	324,882	<b>305,627</b>	4.2	<b>4.0</b>	-5.9	300,604	<b>218,518</b>	4.3	<b>3.1</b>	-27.3
VII 総損益差額(IV+V-VI)	-32,810	<b>-22,869</b>	-0.4	<b>-0.3</b>	-	-5,048	<b>-10,056</b>	-0.1	<b>-0.1</b>	-
VIII 税金	-	-	-	-	-	-	-	-	-	-
IX 税引後の総損益差額(VII-VIII)	-	-	-	-	-	-	-	-	-	-
施設数	315	-	-	-	-	194	-	-	-	-
平均病床数	329	329	-	-	-	293	293	-	-	-

(注) DPC対象病院からは特定機能病院、こども病院(小児総合医療施設)は除いている。(以下同様)



④ こども病院(小児総合医療施設) (集計1)

(1施設当たり損益)

	独立病院型(1型)					それ以外(2型及び3型)					全体				
	金額		構成比率		金額の 伸び率	金額		構成比率		金額の 伸び率	金額		構成比率		金額の 伸び率
	前々年(度)	前年(度)	前々年(度)	前年(度)		前々年(度)	前年(度)	前々年(度)	前年(度)		前々年(度)	前年(度)	前々年(度)	前年(度)	
千円	千円	%	%	%	千円	千円	%	%	%	千円	千円	%	%	%	
I 医療収益	8,674,615	<b>8,952,385</b>	100.0	<b>100.0</b>	3.2	16,073,907	<b>16,457,899</b>	100.0	<b>100.0</b>	2.4	12,374,261	<b>12,705,142</b>	100.0	<b>100.0</b>	2.7
1. 入院診療収益	6,558,714	<b>6,781,114</b>	75.6	<b>75.7</b>	3.4	11,840,452	<b>12,054,075</b>	73.7	<b>73.2</b>	1.8	9,199,583	<b>9,417,594</b>	74.3	<b>74.1</b>	2.4
保険診療収益	6,474,301	<b>6,691,112</b>	74.6	<b>74.7</b>	3.3	11,664,724	<b>11,859,471</b>	72.6	<b>72.1</b>	1.7	9,069,513	<b>9,275,291</b>	73.3	<b>73.0</b>	2.3
公害等診療収益	1,564	<b>3,710</b>	0.0	<b>0.0</b>	137.2	101,015	<b>94,476</b>	0.6	<b>0.6</b>	-6.5	51,289	<b>49,093</b>	0.4	<b>0.4</b>	-4.3
その他の診療収益	82,850	<b>86,292</b>	1.0	<b>1.0</b>	4.2	74,713	<b>100,128</b>	0.5	<b>0.6</b>	34.0	78,781	<b>93,210</b>	0.6	<b>0.7</b>	18.3
2. 特別の療養環境収益	27,694	<b>27,557</b>	0.3	<b>0.3</b>	-0.5	163,983	<b>167,978</b>	1.0	<b>1.0</b>	2.4	95,839	<b>97,768</b>	0.8	<b>0.8</b>	2.0
3. 外来診療収益	1,956,338	<b>1,954,425</b>	22.6	<b>21.8</b>	-0.1	3,956,454	<b>4,106,657</b>	24.6	<b>25.0</b>	3.8	2,956,396	<b>3,030,541</b>	23.9	<b>23.9</b>	2.5
保険診療収益	1,942,701	<b>1,940,337</b>	22.4	<b>21.7</b>	-0.1	3,910,417	<b>4,059,152</b>	24.3	<b>24.7</b>	3.8	2,926,559	<b>2,999,744</b>	23.7	<b>23.6</b>	2.5
公害等診療収益	793	<b>949</b>	0.0	<b>0.0</b>	19.7	17,673	<b>18,752</b>	0.1	<b>0.1</b>	6.1	9,233	<b>9,850</b>	0.1	<b>0.1</b>	6.7
その他の診療収益	12,844	<b>13,139</b>	0.1	<b>0.1</b>	2.3	28,363	<b>28,754</b>	0.2	<b>0.2</b>	1.4	20,604	<b>20,946</b>	0.2	<b>0.2</b>	1.7
4. その他の医療収益	131,868	<b>189,290</b>	1.5	<b>2.1</b>	43.5	113,018	<b>129,189</b>	0.7	<b>0.8</b>	14.3	122,443	<b>159,239</b>	1.0	<b>1.3</b>	30.1
II 介護収益	0	<b>0</b>	0.0	<b>0.0</b>	—	0	<b>0</b>	0.0	<b>0.0</b>	—	0	<b>0</b>	0.0	<b>0.0</b>	—
III 医療・介護費用	10,880,411	<b>11,247,063</b>	125.4	<b>125.6</b>	3.4	16,843,228	<b>17,420,326</b>	104.8	<b>105.8</b>	3.4	13,861,819	<b>14,333,694</b>	112.0	<b>112.8</b>	3.4
1. 給与費	5,645,655	<b>5,909,523</b>	65.1	<b>66.0</b>	4.7	8,417,731	<b>8,624,372</b>	52.4	<b>52.4</b>	2.5	7,031,693	<b>7,266,948</b>	56.8	<b>57.2</b>	3.3
2. 医薬品費	1,463,331	<b>1,472,240</b>	16.9	<b>16.4</b>	0.6	2,574,003	<b>2,692,252</b>	16.0	<b>16.4</b>	4.6	2,018,667	<b>2,082,246</b>	16.3	<b>16.4</b>	3.1
3. 給食用材料費	26,774	<b>32,205</b>	0.3	<b>0.4</b>	20.3	53,156	<b>51,897</b>	0.3	<b>0.3</b>	-2.4	39,965	<b>42,051</b>	0.3	<b>0.3</b>	5.2
4. 診療材料費・医療消耗器具備品費	744,434	<b>787,356</b>	8.6	<b>8.8</b>	5.8	1,753,314	<b>1,847,199</b>	10.9	<b>11.2</b>	5.4	1,248,874	<b>1,317,277</b>	10.1	<b>10.4</b>	5.5
5. 委託費	954,666	<b>1,001,560</b>	11.0	<b>11.2</b>	4.9	1,206,692	<b>1,252,091</b>	7.5	<b>7.6</b>	3.8	1,080,679	<b>1,126,825</b>	8.7	<b>8.9</b>	4.3
6. 減価償却費	950,138	<b>883,216</b>	11.0	<b>9.9</b>	-7.0	1,227,626	<b>1,373,695</b>	7.6	<b>8.3</b>	11.9	1,088,882	<b>1,128,456</b>	8.8	<b>8.9</b>	3.6
(再掲)建物減価償却費	320,410	<b>308,657</b>	3.7	<b>3.4</b>	-3.7	424,376	<b>472,554</b>	2.6	<b>2.9</b>	11.4	372,393	<b>390,605</b>	3.0	<b>3.1</b>	4.9
(再掲)医療機器減価償却費	463,157	<b>383,546</b>	5.3	<b>4.3</b>	-17.2	432,282	<b>472,798</b>	2.7	<b>2.9</b>	9.4	447,719	<b>428,172</b>	3.6	<b>3.4</b>	-4.4
7. 設備関係費	448,231	<b>486,631</b>	5.2	<b>5.4</b>	8.6	476,298	<b>528,226</b>	3.0	<b>3.2</b>	10.9	462,264	<b>507,428</b>	3.7	<b>4.0</b>	9.8
(再掲)設備機器賃借料	172,067	<b>201,811</b>	2.0	<b>2.3</b>	17.3	153,121	<b>156,107</b>	1.0	<b>0.9</b>	2.0	162,594	<b>178,959</b>	1.3	<b>1.4</b>	10.1
(再掲)医療機器賃借料	120,891	<b>135,808</b>	1.4	<b>1.5</b>	12.3	110,055	<b>125,068</b>	0.7	<b>0.8</b>	13.6	115,473	<b>130,438</b>	0.9	<b>1.0</b>	13.0
8. 経費	450,133	<b>468,656</b>	5.2	<b>5.2</b>	4.1	795,888	<b>705,675</b>	5.0	<b>4.3</b>	-11.3	623,011	<b>587,166</b>	5.0	<b>4.6</b>	-5.8
9. その他の医療費用	197,047	<b>205,676</b>	2.3	<b>2.3</b>	4.4	338,519	<b>344,919</b>	2.1	<b>2.1</b>	1.9	267,783	<b>275,297</b>	2.2	<b>2.2</b>	2.8
IV 損益差額(I+II-III)	-2,205,796	<b>-2,294,678</b>	-25.4	<b>-25.6</b>	—	-769,321	<b>-962,426</b>	-4.8	<b>-5.8</b>	—	-1,487,558	<b>-1,628,552</b>	-12.0	<b>-12.8</b>	—
V その他の医療・介護関連収益	2,381,237	<b>2,382,958</b>	27.5	<b>26.6</b>	0.1	1,549,522	<b>1,459,314</b>	9.6	<b>8.9</b>	-5.8	1,965,380	<b>1,921,136</b>	15.9	<b>15.1</b>	-2.3
VI その他の医療・介護関連費用	621,787	<b>718,885</b>	7.2	<b>8.0</b>	15.6	664,618	<b>619,180</b>	4.1	<b>3.8</b>	-6.8	643,203	<b>669,032</b>	5.2	<b>5.3</b>	4.0
VII 総損益差額(IV+V-VI)	-446,346	<b>-630,605</b>	-5.1	<b>-7.0</b>	—	115,583	<b>-122,292</b>	0.7	<b>-0.7</b>	—	-165,381	<b>-376,449</b>	-1.3	<b>-3.0</b>	—
VIII 税金	—	—	—	—	—	—	—	—	—	—	—	—	—	—	—
IX 税引後の総損益差額(VII-VIII)	—	—	—	—	—	—	—	—	—	—	—	—	—	—	—
施設数	12	—	—	—	—	12	—	—	—	—	24	—	—	—	—
平均病床数	284	285	—	—	—	596	602	—	—	—	440	444	—	—	—

(注) 1. 小児総合医療施設とは、「小児・青年の高度で包括的な医療を目的として設立され、その設立の目的にしたがって運営される施設」として、日本小児総合医療施設協議会が認めた施設をいう。(以下同様)

2. 1型(独立病院型)とは、独立した病院であって、病床数に児童福祉法に基づく児童福祉施設の病床を含む場合には、その数が総病床数の30%を超えない施設をいう。

3. 2型(小児病棟・療養型)とは、独立した病院であって、児童福祉法に基づく児童福祉施設の病床が総病床数の30%以上の施設をいう。

4. 3型(小児病棟型)とは、独立病院ではないが、小児看護の専門性のもとに、複数の病棟群に小児病棟が集約的に配置されていて、かつ病院組織内で総合的小児医療部門として位置付けられ、管理責任者がいる施設をいう。

5. こども病院からは特定機能病院は除いている。(以下同様)

(3) 入院基本料別の損益状況

①一般病棟入院基本料算定病院 (集計1)

(1施設当たり損益)

	一般病棟入院基本料算定病院														
	7 対 1					10 対 1					13 対 1				
	金額		構成比率		金額の伸び率	金額		構成比率		金額の伸び率	金額		構成比率		金額の伸び率
	前々年(度)	前年(度)	前々年(度)	前年(度)		前々年(度)	前年(度)	前々年(度)	前年(度)		前々年(度)	前年(度)	前々年(度)	前年(度)	
千円	千円	%	%	%	千円	千円	%	%	%	千円	千円	%	%	%	
I 医業収益	8,135,158	<b>8,174,985</b>	99.9	<b>99.9</b>	0.5	2,476,810	<b>2,485,392</b>	99.8	<b>99.8</b>	0.3	1,189,498	<b>1,184,341</b>	99.8	<b>99.8</b>	-0.4
1. 入院診療収益	5,490,849	<b>5,521,120</b>	67.4	<b>67.5</b>	0.6	1,592,343	<b>1,612,865</b>	64.2	<b>64.8</b>	1.3	792,281	<b>788,529</b>	66.5	<b>66.5</b>	-0.5
保険診療収益	5,381,765	<b>5,408,939</b>	66.1	<b>66.1</b>	0.5	1,547,310	<b>1,566,027</b>	62.4	<b>62.9</b>	1.2	776,757	<b>771,899</b>	65.2	<b>65.1</b>	-0.6
公害等診療収益	52,129	<b>55,246</b>	0.6	<b>0.7</b>	6.0	18,832	<b>20,469</b>	0.8	<b>0.8</b>	8.7	5,829	<b>7,547</b>	0.5	<b>0.6</b>	29.5
その他の診療収益	56,955	<b>56,936</b>	0.7	<b>0.7</b>	0.0	26,201	<b>26,368</b>	1.1	<b>1.1</b>	0.6	9,695	<b>9,084</b>	0.8	<b>0.8</b>	-6.3
2. 特別の療養環境収益	97,786	<b>96,267</b>	1.2	<b>1.2</b>	-1.6	28,956	<b>28,890</b>	1.2	<b>1.2</b>	-0.2	15,717	<b>14,803</b>	1.3	<b>1.2</b>	-5.8
3. 外来診療収益	2,321,723	<b>2,334,450</b>	28.5	<b>28.5</b>	0.5	745,939	<b>733,760</b>	30.1	<b>29.5</b>	-1.6	331,986	<b>331,016</b>	27.9	<b>27.9</b>	-0.3
保険診療収益	2,261,500	<b>2,274,056</b>	27.8	<b>27.8</b>	0.6	718,618	<b>706,980</b>	29.0	<b>28.4</b>	-1.6	319,390	<b>318,283</b>	26.8	<b>26.8</b>	-0.3
公害等診療収益	19,471	<b>20,410</b>	0.2	<b>0.2</b>	4.8	10,150	<b>9,982</b>	0.4	<b>0.4</b>	-1.7	9,209	<b>9,602</b>	0.8	<b>0.8</b>	4.3
その他の診療収益	40,751	<b>39,984</b>	0.5	<b>0.5</b>	-1.9	17,172	<b>16,797</b>	0.7	<b>0.7</b>	-2.2	3,388	<b>3,132</b>	0.3	<b>0.3</b>	-7.6
4. その他の医業収益	224,801	<b>223,147</b>	2.8	<b>2.7</b>	-0.7	109,571	<b>109,878</b>	4.4	<b>4.4</b>	0.3	49,514	<b>49,993</b>	4.2	<b>4.2</b>	1.0
II 介護収益	7,697	<b>8,414</b>	0.1	<b>0.1</b>	9.3	4,519	<b>4,139</b>	0.2	<b>0.2</b>	-8.4	1,819	<b>1,806</b>	0.2	<b>0.2</b>	-0.7
III 医業・介護費用	8,444,267	<b>8,529,683</b>	103.7	<b>104.2</b>	1.0	2,607,291	<b>2,617,801</b>	105.1	<b>105.2</b>	0.4	1,212,394	<b>1,213,990</b>	101.8	<b>102.3</b>	0.1
1. 給与費	4,324,779	<b>4,420,154</b>	53.1	<b>54.0</b>	2.2	1,452,354	<b>1,475,937</b>	58.5	<b>59.3</b>	1.6	732,618	<b>738,815</b>	61.5	<b>62.3</b>	0.8
2. 医薬品費	1,248,798	<b>1,240,604</b>	15.3	<b>15.2</b>	-0.7	293,039	<b>282,323</b>	11.8	<b>11.3</b>	-3.7	88,644	<b>86,902</b>	7.4	<b>7.3</b>	-2.0
3. 給食用材料費	45,256	<b>46,254</b>	0.6	<b>0.6</b>	2.2	23,325	<b>23,645</b>	0.9	<b>0.9</b>	1.4	13,019	<b>12,800</b>	1.1	<b>1.1</b>	-1.7
4. 診療材料費・医療消耗器具備品費	872,642	<b>881,046</b>	10.7	<b>10.8</b>	1.0	199,323	<b>197,754</b>	8.0	<b>7.9</b>	-0.8	79,353	<b>79,418</b>	6.7	<b>6.7</b>	0.1
5. 委託費	542,302	<b>549,366</b>	6.7	<b>6.7</b>	1.3	156,616	<b>159,320</b>	6.3	<b>6.4</b>	1.7	68,709	<b>66,225</b>	5.8	<b>5.6</b>	-3.6
6. 減価償却費	544,094	<b>535,932</b>	6.7	<b>6.5</b>	-1.5	149,305	<b>149,067</b>	6.0	<b>6.0</b>	-0.2	53,817	<b>54,358</b>	4.5	<b>4.6</b>	1.0
(再掲)建物減価償却費	181,873	<b>182,355</b>	2.2	<b>2.2</b>	0.3	52,102	<b>52,481</b>	2.1	<b>2.1</b>	0.7	14,936	<b>14,454</b>	1.3	<b>1.2</b>	-3.2
(再掲)医療機器減価償却費	228,647	<b>217,711</b>	2.8	<b>2.7</b>	-4.8	57,057	<b>55,866</b>	2.3	<b>2.2</b>	-2.1	13,565	<b>12,512</b>	1.1	<b>1.1</b>	-7.8
7. 設備関係費	303,064	<b>313,183</b>	3.7	<b>3.8</b>	3.3	111,248	<b>112,845</b>	4.5	<b>4.5</b>	1.4	53,247	<b>54,506</b>	4.5	<b>4.6</b>	2.4
(再掲)設備機器賃借料	98,228	<b>100,287</b>	1.2	<b>1.2</b>	2.1	33,601	<b>36,463</b>	1.4	<b>1.5</b>	8.5	17,635	<b>15,977</b>	1.5	<b>1.3</b>	-9.4
(再掲)医療機器賃借料	63,336	<b>64,613</b>	0.8	<b>0.8</b>	2.0	21,885	<b>21,762</b>	0.9	<b>0.9</b>	-0.6	9,995	<b>9,908</b>	0.8	<b>0.8</b>	-0.9
8. 経費	397,228	<b>377,490</b>	4.9	<b>4.6</b>	-5.0	163,636	<b>158,885</b>	6.6	<b>6.4</b>	-2.9	90,339	<b>85,916</b>	7.6	<b>7.2</b>	-4.9
9. その他の医業費用	166,104	<b>165,654</b>	2.0	<b>2.0</b>	-0.3	58,444	<b>58,026</b>	2.4	<b>2.3</b>	-0.7	32,648	<b>35,049</b>	2.7	<b>3.0</b>	7.4
IV 損益差額(I+II-III)	-301,412	<b>-346,283</b>	-3.7	<b>-4.2</b>	-	-125,961	<b>-128,271</b>	-5.1	<b>-5.2</b>	-	-21,076	<b>-27,842</b>	-1.8	<b>-2.3</b>	-
V その他の医業・介護関連収益	619,933	<b>640,599</b>	7.6	<b>7.8</b>	3.3	198,347	<b>203,870</b>	8.0	<b>8.2</b>	2.8	67,462	<b>67,028</b>	5.7	<b>5.7</b>	-0.6
VI その他の医業・介護関連費用	345,629	<b>325,143</b>	4.2	<b>4.0</b>	-5.9	95,358	<b>75,844</b>	3.8	<b>3.0</b>	-20.5	28,897	<b>36,323</b>	2.4	<b>3.1</b>	25.7
VII 総損益差額(IV+V-VI)	-27,109	<b>-30,827</b>	-0.3	<b>-0.4</b>	-	-22,972	<b>-244</b>	-0.9	<b>0.0</b>	-	17,488	<b>2,863</b>	1.5	<b>0.2</b>	-
VIII 税金	-	-	-	-	-	-	-	-	-	-	-	-	-	-	-
IX 税引後の総損益差額(VII-VIII)	-	-	-	-	-	-	-	-	-	-	-	-	-	-	-
施設数	229	-	-	-	-	240	-	-	-	-	40	-	-	-	-
平均病床数	337	336	-	-	-	156	157	-	-	-	103	103	-	-	-

①一般病棟入院基本料算定病院（集計1）

（1施設当たり損益）

	一般病棟入院基本料算定病院														
	15 対 1					特別入院基本料					病棟ごと				
	金額		構成比率		金額の伸比率	金額		構成比率		金額の伸比率	金額		構成比率		金額の伸比率
	前々年(度)	前年(度)	前々年(度)	前年(度)		前々年(度)	前年(度)	前々年(度)	前年(度)		前々年(度)	前年(度)	前々年(度)	前年(度)	
千円	千円	%	%	%	千円	千円	%	%	%	千円	千円	%	%	%	
I 医業収益	1,251,561	<b>1,245,793</b>	99.9	<b>99.9</b>	-0.5	470,241	<b>448,874</b>	100.0	<b>100.0</b>	-4.5	2,221,735	<b>2,252,911</b>	100.0	<b>100.0</b>	1.4
1. 入院診療収益	756,206	<b>758,241</b>	60.4	<b>60.8</b>	0.3	300,694	<b>284,517</b>	63.9	<b>63.4</b>	-5.4	1,646,661	<b>1,645,830</b>	74.1	<b>73.0</b>	-0.1
保険診療収益	744,656	<b>746,319</b>	59.5	<b>59.9</b>	0.2	236,158	<b>225,706</b>	50.2	<b>50.3</b>	-4.4	1,629,141	<b>1,630,502</b>	73.3	<b>72.4</b>	0.1
公害等診療収益	3,851	<b>4,261</b>	0.3	<b>0.3</b>	10.6	1,084	<b>1,055</b>	0.2	<b>0.2</b>	-2.7	13,265	<b>10,836</b>	0.6	<b>0.5</b>	-18.3
その他の診療収益	7,699	<b>7,661</b>	0.6	<b>0.6</b>	-0.5	63,452	<b>57,756</b>	13.5	<b>12.9</b>	-9.0	4,255	<b>4,492</b>	0.2	<b>0.2</b>	5.6
2. 特別の療養環境収益	5,520	<b>5,287</b>	0.4	<b>0.4</b>	-4.2	6,419	<b>6,624</b>	1.4	<b>1.5</b>	3.2	25,331	<b>24,288</b>	1.1	<b>1.1</b>	-4.1
3. 外来診療収益	355,328	<b>345,323</b>	28.4	<b>27.7</b>	-2.8	126,758	<b>123,500</b>	27.0	<b>27.5</b>	-2.6	502,324	<b>535,476</b>	22.6	<b>23.8</b>	6.6
保険診療収益	346,460	<b>337,891</b>	27.7	<b>27.1</b>	-2.5	112,824	<b>109,698</b>	24.0	<b>24.4</b>	-2.8	479,496	<b>513,496</b>	21.6	<b>22.8</b>	7.1
公害等診療収益	4,594	<b>3,690</b>	0.4	<b>0.3</b>	-19.7	3,245	<b>3,370</b>	0.7	<b>0.8</b>	3.9	6,250	<b>6,340</b>	0.3	<b>0.3</b>	1.4
その他の診療収益	4,274	<b>3,742</b>	0.3	<b>0.3</b>	-12.4	10,690	<b>10,431</b>	2.3	<b>2.3</b>	-2.4	16,579	<b>15,640</b>	0.7	<b>0.7</b>	-5.7
4. その他の医業収益	134,507	<b>136,943</b>	10.7	<b>11.0</b>	1.8	36,369	<b>34,233</b>	7.7	<b>7.6</b>	-5.9	47,418	<b>47,317</b>	2.1	<b>2.1</b>	-0.2
II 介護収益	1,006	<b>1,143</b>	0.1	<b>0.1</b>	13.6	0	<b>0</b>	0.0	<b>0.0</b>	-	239	<b>234</b>	0.0	<b>0.0</b>	-2.1
III 医業・介護費用	1,274,979	<b>1,278,582</b>	101.8	<b>102.5</b>	0.3	523,216	<b>513,815</b>	111.3	<b>114.5</b>	-1.8	2,205,081	<b>2,244,745</b>	99.2	<b>99.6</b>	1.8
1. 給与費	731,788	<b>749,661</b>	58.4	<b>60.1</b>	2.4	311,751	<b>309,360</b>	66.3	<b>68.9</b>	-0.8	1,327,518	<b>1,331,317</b>	59.7	<b>59.1</b>	0.3
2. 医薬品費	127,060	<b>118,864</b>	10.1	<b>9.5</b>	-6.5	50,176	<b>47,709</b>	10.7	<b>10.6</b>	-4.9	175,391	<b>206,955</b>	7.9	<b>9.2</b>	18.0
3. 給食用材料費	11,702	<b>11,927</b>	0.9	<b>1.0</b>	1.9	10,115	<b>9,627</b>	2.2	<b>2.1</b>	-4.8	22,172	<b>20,720</b>	1.0	<b>0.9</b>	-6.5
4. 診療材料費・医療消耗器具備品費	51,787	<b>51,858</b>	4.1	<b>4.2</b>	0.1	20,796	<b>19,458</b>	4.4	<b>4.3</b>	-6.4	141,231	<b>139,248</b>	6.4	<b>6.2</b>	-1.4
5. 委託費	119,872	<b>118,926</b>	9.6	<b>9.5</b>	-0.8	32,279	<b>33,476</b>	6.9	<b>7.5</b>	3.7	182,372	<b>190,095</b>	8.2	<b>8.4</b>	4.2
6. 減価償却費	71,036	<b>68,440</b>	5.7	<b>5.5</b>	-3.7	21,905	<b>17,274</b>	4.7	<b>3.8</b>	-21.1	91,061	<b>94,526</b>	4.1	<b>4.2</b>	3.8
(再掲)建物減価償却費	35,269	<b>32,824</b>	2.8	<b>2.6</b>	-6.9	8,122	<b>8,197</b>	1.7	<b>1.8</b>	0.9	21,605	<b>21,167</b>	1.0	<b>0.9</b>	-2.0
(再掲)医療機器減価償却費	20,108	<b>20,967</b>	1.6	<b>1.7</b>	4.3	4,289	<b>3,578</b>	0.9	<b>0.8</b>	-16.6	29,749	<b>31,710</b>	1.3	<b>1.4</b>	6.6
7. 設備関係費	54,541	<b>55,990</b>	4.4	<b>4.5</b>	2.7	21,559	<b>22,660</b>	4.6	<b>5.0</b>	5.1	98,847	<b>103,032</b>	4.4	<b>4.6</b>	4.2
(再掲)設備機器賃借料	14,209	<b>13,233</b>	1.1	<b>1.1</b>	-6.9	5,207	<b>5,564</b>	1.1	<b>1.2</b>	6.9	21,580	<b>22,591</b>	1.0	<b>1.0</b>	4.7
(再掲)医療機器賃借料	10,442	<b>9,652</b>	0.8	<b>0.8</b>	-7.6	4,437	<b>4,862</b>	0.9	<b>1.1</b>	9.6	19,719	<b>21,342</b>	0.9	<b>0.9</b>	8.2
8. 経費	84,119	<b>82,927</b>	6.7	<b>6.7</b>	-1.4	48,867	<b>48,641</b>	10.4	<b>10.8</b>	-0.5	135,221	<b>127,868</b>	6.1	<b>5.7</b>	-5.4
9. その他の医業費用	23,074	<b>19,988</b>	1.8	<b>1.6</b>	-13.4	5,769	<b>5,612</b>	1.2	<b>1.3</b>	-2.7	31,267	<b>30,985</b>	1.4	<b>1.4</b>	-0.9
IV 損益差額(I+II-III)	-22,412	<b>-31,645</b>	-1.8	<b>-2.5</b>	-	-52,976	<b>-64,941</b>	-11.3	<b>-14.5</b>	-	16,892	<b>8,400</b>	0.8	<b>0.4</b>	-
V その他の医業・介護関連収益	110,833	<b>58,329</b>	8.8	<b>4.7</b>	-47.4	68,459	<b>78,501</b>	14.6	<b>17.5</b>	14.7	73,618	<b>79,717</b>	3.3	<b>3.5</b>	8.3
VI その他の医業・介護関連費用	47,552	<b>26,469</b>	3.8	<b>2.1</b>	-44.3	7,994	<b>7,901</b>	1.7	<b>1.8</b>	-1.2	44,228	<b>34,162</b>	2.0	<b>1.5</b>	-22.8
VII 総損益差額(IV+V-VI)	40,870	<b>215</b>	3.3	<b>0.0</b>	-	7,489	<b>5,660</b>	1.6	<b>1.3</b>	-	46,283	<b>53,955</b>	2.1	<b>2.4</b>	-
VIII 税金	-	-	-	-	-	-	-	-	-	-	-	-	-	-	-
IX 税引後の総損益差額(VII-VIII)	-	-	-	-	-	-	-	-	-	-	-	-	-	-	-
施設数	58	-	-	-	-	9	-	-	-	-	9	-	-	-	-
平均病床数	115	115	-	-	-	54	54	-	-	-	157	157	-	-	-

## ①一般病棟入院基本料算定病院（集計1）

（1施設当たり損益）

	(参考)国公立を除く														
	7 対 1					10 対 1					13 対 1				
	金額		構成比率		金額の伸比率	金額		構成比率		金額の伸比率	金額		構成比率		金額の伸比率
	前々年(度)	前年(度)	前々年(度)	前年(度)		前々年(度)	前年(度)	前々年(度)	前年(度)		前々年(度)	前年(度)	前々年(度)	前年(度)	
千円	千円	%	%	%	千円	千円	%	%	%	千円	千円	%	%	%	
I 医業収益	7,427,924	<b>7,437,202</b>	99.9	<b>99.9</b>	0.1	2,263,633	<b>2,269,480</b>	99.8	<b>99.8</b>	0.3	1,304,375	<b>1,297,720</b>	99.8	<b>99.8</b>	-0.5
1. 入院診療収益	4,986,276	<b>5,015,024</b>	67.0	<b>67.3</b>	0.6	1,433,278	<b>1,452,871</b>	63.2	<b>63.9</b>	1.4	883,334	<b>878,425</b>	67.6	<b>67.6</b>	-0.6
保険診療収益	4,901,746	<b>4,928,931</b>	65.9	<b>66.2</b>	0.6	1,380,461	<b>1,399,139</b>	60.8	<b>61.5</b>	1.4	865,242	<b>859,097</b>	66.2	<b>66.1</b>	-0.7
公害等診療収益	44,313	<b>44,824</b>	0.6	<b>0.6</b>	1.2	19,723	<b>21,521</b>	0.9	<b>0.9</b>	9.1	6,686	<b>8,642</b>	0.5	<b>0.7</b>	29.3
その他の診療収益	40,217	<b>41,270</b>	0.5	<b>0.6</b>	2.6	33,095	<b>32,211</b>	1.5	<b>1.4</b>	-2.7	11,406	<b>10,687</b>	0.9	<b>0.8</b>	-6.3
2. 特別の療養環境収益	97,547	<b>95,191</b>	1.3	<b>1.3</b>	-2.4	30,791	<b>30,026</b>	1.4	<b>1.3</b>	-2.5	18,290	<b>17,196</b>	1.4	<b>1.3</b>	-6.0
3. 外来診療収益	2,106,898	<b>2,092,226</b>	28.3	<b>28.1</b>	-0.7	705,721	<b>692,613</b>	31.1	<b>30.5</b>	-1.9	351,525	<b>350,441</b>	26.9	<b>27.0</b>	-0.3
保険診療収益	2,048,940	<b>2,033,873</b>	27.5	<b>27.3</b>	-0.7	672,747	<b>660,774</b>	29.7	<b>29.1</b>	-1.8	336,815	<b>335,553</b>	25.8	<b>25.8</b>	-0.4
公害等診療収益	18,329	<b>19,532</b>	0.2	<b>0.3</b>	6.6	12,018	<b>11,594</b>	0.5	<b>0.5</b>	-3.5	10,738	<b>11,212</b>	0.8	<b>0.9</b>	4.4
その他の診療収益	39,629	<b>38,821</b>	0.5	<b>0.5</b>	-2.0	20,955	<b>20,245</b>	0.9	<b>0.9</b>	-3.4	3,973	<b>3,675</b>	0.3	<b>0.3</b>	-7.5
4. その他の医業収益	237,203	<b>234,761</b>	3.2	<b>3.2</b>	-1.0	93,843	<b>93,969</b>	4.1	<b>4.1</b>	0.1	51,225	<b>51,658</b>	3.9	<b>4.0</b>	0.8
II 介護収益	9,301	<b>10,314</b>	0.1	<b>0.1</b>	10.9	5,261	<b>4,563</b>	0.2	<b>0.2</b>	-13.3	2,140	<b>2,125</b>	0.2	<b>0.2</b>	-0.7
III 医業・介護費用	7,459,077	<b>7,479,348</b>	100.3	<b>100.4</b>	0.3	2,272,305	<b>2,279,259</b>	100.2	<b>100.2</b>	0.3	1,287,073	<b>1,286,517</b>	98.5	<b>99.0</b>	0.0
1. 給与費	3,820,755	<b>3,889,307</b>	51.4	<b>52.2</b>	1.8	1,251,623	<b>1,273,734</b>	55.2	<b>56.0</b>	1.8	782,705	<b>788,747</b>	59.9	<b>60.7</b>	0.8
2. 医薬品費	1,121,835	<b>1,095,984</b>	15.1	<b>14.7</b>	-2.3	269,349	<b>256,390</b>	11.9	<b>11.3</b>	-4.8	96,700	<b>94,152</b>	7.4	<b>7.2</b>	-2.6
3. 給食用材料費	39,076	<b>40,774</b>	0.5	<b>0.5</b>	4.3	20,895	<b>21,118</b>	0.9	<b>0.9</b>	1.1	13,895	<b>13,794</b>	1.1	<b>1.1</b>	-0.7
4. 診療材料費・医療消耗器具備品費	786,665	<b>789,977</b>	10.6	<b>10.6</b>	0.4	178,337	<b>178,691</b>	7.9	<b>7.9</b>	0.2	88,353	<b>88,647</b>	6.8	<b>6.8</b>	0.3
5. 委託費	436,723	<b>436,476</b>	5.9	<b>5.9</b>	-0.1	122,613	<b>122,379</b>	5.4	<b>5.4</b>	-0.2	67,920	<b>63,788</b>	5.2	<b>4.9</b>	-6.1
6. 減価償却費	423,807	<b>408,070</b>	5.7	<b>5.5</b>	-3.7	100,415	<b>100,696</b>	4.4	<b>4.4</b>	0.3	51,798	<b>53,096</b>	4.0	<b>4.1</b>	2.5
(再掲)建物減価償却費	123,616	<b>123,018</b>	1.7	<b>1.7</b>	-0.5	31,280	<b>31,627</b>	1.4	<b>1.4</b>	1.1	13,160	<b>12,503</b>	1.0	<b>1.0</b>	-5.0
(再掲)医療機器減価償却費	156,161	<b>145,414</b>	2.1	<b>2.0</b>	-6.9	29,065	<b>29,073</b>	1.3	<b>1.3</b>	0.0	10,043	<b>9,312</b>	0.8	<b>0.7</b>	-7.3
7. 設備関係費	305,516	<b>314,947</b>	4.1	<b>4.2</b>	3.1	112,166	<b>112,645</b>	4.9	<b>5.0</b>	0.4	57,842	<b>59,170</b>	4.4	<b>4.6</b>	2.3
(再掲)設備機器賃借料	98,197	<b>99,011</b>	1.3	<b>1.3</b>	0.8	30,190	<b>33,602</b>	1.3	<b>1.5</b>	11.3	19,047	<b>16,760</b>	1.5	<b>1.3</b>	-12.0
(再掲)医療機器賃借料	65,737	<b>66,844</b>	0.9	<b>0.9</b>	1.7	20,165	<b>19,359</b>	0.9	<b>0.9</b>	-4.0	10,919	<b>10,466</b>	0.8	<b>0.8</b>	-4.1
8. 経費	379,570	<b>360,373</b>	5.1	<b>4.8</b>	-5.1	158,494	<b>154,429</b>	7.0	<b>6.8</b>	-2.6	100,755	<b>95,650</b>	7.7	<b>7.4</b>	-5.1
9. その他の医業費用	145,131	<b>143,440</b>	2.0	<b>1.9</b>	-1.2	58,412	<b>59,177</b>	2.6	<b>2.6</b>	1.3	27,105	<b>29,473</b>	2.1	<b>2.3</b>	8.7
IV 損益差額(I+II-III)	-21,851	<b>-31,832</b>	-0.3	<b>-0.4</b>	-	-3,411	<b>-5,216</b>	-0.2	<b>-0.2</b>	-	19,443	<b>13,328</b>	1.5	<b>1.0</b>	-
V その他の医業・介護関連収益	354,424	<b>237,046</b>	4.8	<b>3.2</b>	-33.1	74,850	<b>71,444</b>	3.3	<b>3.1</b>	-4.6	24,989	<b>26,664</b>	1.9	<b>2.1</b>	6.7
VI その他の医業・介護関連費用	317,006	<b>235,077</b>	4.3	<b>3.2</b>	-25.8	78,032	<b>53,332</b>	3.4	<b>2.3</b>	-31.7	21,178	<b>30,134</b>	1.6	<b>2.3</b>	42.3
VII 総損益差額(IV+V-VI)	15,566	<b>-29,863</b>	0.2	<b>-0.4</b>	-	-6,594	<b>12,896</b>	-0.3	<b>0.6</b>	-	23,254	<b>9,858</b>	1.8	<b>0.8</b>	-
VIII 税金	-	-	-	-	-	-	-	-	-	-	-	-	-	-	-
IX 税引後の総損益差額(VII-VIII)	-	-	-	-	-	-	-	-	-	-	-	-	-	-	-
施設数	140	-	-	-	-	165	-	-	-	-	34	-	-	-	-
平均病床数	299	298	-	-	-	132	133	-	-	-	111	110	-	-	-

①一般病棟入院基本料算定病院（集計1）

（1施設当たり損益）

	(参考)国公立を除く														
	15 対 1					特別入院基本料					病棟ごと				
	金額		構成比率		金額の伸比率	金額		構成比率		金額の伸比率	金額		構成比率		金額の伸比率
	前々年(度)	前年(度)	前々年(度)	前年(度)		前々年(度)	前年(度)	前々年(度)	前年(度)		前々年(度)	前年(度)	前々年(度)	前年(度)	
千円	千円	%	%	%	千円	千円	%	%	%	千円	千円	%	%	%	
I 医業収益	1,133,744	<b>1,125,210</b>	99.9	<b>99.9</b>	-0.8	525,424	<b>507,251</b>	100.0	<b>100.0</b>	-3.5	2,292,396	<b>2,273,241</b>	100.0	<b>100.0</b>	-0.8
1. 入院診療収益	723,849	<b>726,856</b>	63.8	<b>64.5</b>	0.4	354,301	<b>338,764</b>	67.4	<b>66.8</b>	-4.4	1,661,179	<b>1,620,477</b>	72.5	<b>71.3</b>	-2.5
保険診療収益	710,201	<b>713,059</b>	62.6	<b>63.3</b>	0.4	271,650	<b>263,464</b>	51.7	<b>51.9</b>	-3.0	1,634,899	<b>1,597,486</b>	71.3	<b>70.3</b>	-2.3
公害等診療収益	4,356	<b>4,682</b>	0.4	<b>0.4</b>	7.5	1,371	<b>1,357</b>	0.3	<b>0.3</b>	-1.0	19,898	<b>16,253</b>	0.9	<b>0.7</b>	-18.3
その他の診療収益	9,292	<b>9,115</b>	0.8	<b>0.8</b>	-1.9	81,280	<b>73,944</b>	15.5	<b>14.6</b>	-9.0	6,383	<b>6,738</b>	0.3	<b>0.3</b>	5.6
2. 特別の療養環境収益	6,391	<b>6,080</b>	0.6	<b>0.5</b>	-4.9	8,251	<b>8,505</b>	1.6	<b>1.7</b>	3.1	31,600	<b>29,705</b>	1.4	<b>1.3</b>	-6.0
3. 外来診療収益	364,385	<b>353,589</b>	32.1	<b>31.4</b>	-3.0	136,765	<b>136,731</b>	26.0	<b>27.0</b>	0.0	544,459	<b>569,809</b>	23.7	<b>25.1</b>	4.7
保険診療収益	354,176	<b>345,144</b>	31.2	<b>30.6</b>	-2.6	119,057	<b>119,312</b>	22.7	<b>23.5</b>	0.2	516,411	<b>542,969</b>	22.5	<b>23.9</b>	5.1
公害等診療収益	5,266	<b>4,140</b>	0.5	<b>0.4</b>	-21.4	3,993	<b>4,042</b>	0.8	<b>0.8</b>	1.2	9,375	<b>9,510</b>	0.4	<b>0.4</b>	1.4
その他の診療収益	4,942	<b>4,306</b>	0.4	<b>0.4</b>	-12.9	13,716	<b>13,376</b>	2.6	<b>2.6</b>	-2.5	18,673	<b>17,331</b>	0.8	<b>0.8</b>	-7.2
4. その他の医業収益	39,119	<b>38,685</b>	3.4	<b>3.4</b>	-1.1	26,106	<b>23,252</b>	5.0	<b>4.6</b>	-10.9	55,158	<b>53,250</b>	2.4	<b>2.3</b>	-3.5
II 介護収益	1,032	<b>1,180</b>	0.1	<b>0.1</b>	14.3	0	<b>0</b>	0.0	<b>0.0</b>	-	358	<b>351</b>	0.0	<b>0.0</b>	-2.0
III 医業・介護費用	1,126,069	<b>1,127,384</b>	99.2	<b>100.1</b>	0.1	521,297	<b>511,117</b>	99.2	<b>100.8</b>	-2.0	2,224,245	<b>2,232,998</b>	97.0	<b>98.2</b>	0.4
1. 給与費	645,445	<b>660,102</b>	56.9	<b>58.6</b>	2.3	290,036	<b>286,411</b>	55.2	<b>56.5</b>	-1.2	1,300,331	<b>1,302,533</b>	56.7	<b>57.3</b>	0.2
2. 医薬品費	137,490	<b>128,522</b>	12.1	<b>11.4</b>	-6.5	56,660	<b>54,410</b>	10.8	<b>10.7</b>	-4.0	160,280	<b>179,210</b>	7.0	<b>7.9</b>	11.8
3. 給食用材料費	13,106	<b>13,514</b>	1.2	<b>1.2</b>	3.1	12,401	<b>11,875</b>	2.4	<b>2.3</b>	-4.2	16,802	<b>16,720</b>	0.7	<b>0.7</b>	-0.5
4. 診療材料費・医療消耗器具備品費	56,300	<b>56,566</b>	5.0	<b>5.0</b>	0.5	22,142	<b>20,847</b>	4.2	<b>4.1</b>	-5.8	160,252	<b>149,963</b>	7.0	<b>6.6</b>	-6.4
5. 委託費	58,934	<b>60,453</b>	5.2	<b>5.4</b>	2.6	30,402	<b>31,634</b>	5.8	<b>6.2</b>	4.1	200,037	<b>201,199</b>	8.7	<b>8.8</b>	0.6
6. 減価償却費	44,625	<b>41,280</b>	3.9	<b>3.7</b>	-7.5	21,420	<b>16,154</b>	4.1	<b>3.2</b>	-24.6	91,717	<b>97,436</b>	4.0	<b>4.3</b>	6.2
(再掲)建物減価償却費	16,237	<b>13,522</b>	1.4	<b>1.2</b>	-16.7	7,339	<b>7,173</b>	1.4	<b>1.4</b>	-2.3	13,908	<b>13,847</b>	0.6	<b>0.6</b>	-0.4
(再掲)医療機器減価償却費	12,088	<b>12,977</b>	1.1	<b>1.2</b>	7.4	2,478	<b>2,206</b>	0.5	<b>0.4</b>	-11.0	30,775	<b>34,097</b>	1.3	<b>1.5</b>	10.8
7. 設備関係費	60,074	<b>61,262</b>	5.3	<b>5.4</b>	2.0	26,145	<b>28,219</b>	5.0	<b>5.6</b>	7.9	118,933	<b>120,581</b>	5.2	<b>5.3</b>	1.4
(再掲)設備機器賃借料	15,540	<b>14,417</b>	1.4	<b>1.3</b>	-7.2	5,987	<b>6,534</b>	1.1	<b>1.3</b>	9.1	21,791	<b>22,797</b>	1.0	<b>1.0</b>	4.6
(再掲)医療機器賃借料	11,469	<b>10,600</b>	1.0	<b>0.9</b>	-7.6	5,694	<b>6,251</b>	1.1	<b>1.2</b>	9.8	19,493	<b>21,247</b>	0.9	<b>0.9</b>	9.0
8. 経費	86,447	<b>85,212</b>	7.6	<b>7.6</b>	-1.4	54,937	<b>54,704</b>	10.5	<b>10.8</b>	-0.4	135,492	<b>124,886</b>	5.9	<b>5.5</b>	-7.8
9. その他の医業費用	23,646	<b>20,474</b>	2.1	<b>1.8</b>	-13.4	7,154	<b>6,865</b>	1.4	<b>1.4</b>	-4.0	40,402	<b>40,471</b>	1.8	<b>1.8</b>	0.2
IV 損益差額(I+II-III)	8,708	<b>-994</b>	0.8	<b>-0.1</b>	-	4,127	<b>-3,866</b>	0.8	<b>-0.8</b>	-	68,509	<b>40,593</b>	3.0	<b>1.8</b>	-
V その他の医業・介護関連収益	71,064	<b>24,660</b>	6.3	<b>2.2</b>	-65.3	9,005	<b>12,708</b>	1.7	<b>2.5</b>	41.1	55,514	<b>55,569</b>	2.4	<b>2.4</b>	0.1
VI その他の医業・介護関連費用	39,754	<b>16,094</b>	3.5	<b>1.4</b>	-59.5	5,324	<b>4,931</b>	1.0	<b>1.0</b>	-7.4	44,395	<b>29,477</b>	1.9	<b>1.3</b>	-33.6
VII 総損益差額(IV+V-VI)	40,018	<b>7,572</b>	3.5	<b>0.7</b>	-	7,808	<b>3,911</b>	1.5	<b>0.8</b>	-	79,627	<b>66,685</b>	3.5	<b>2.9</b>	-
VIII 税金	-	-	-	-	-	-	-	-	-	-	-	-	-	-	-
IX 税引後の総損益差額(VII-VIII)	-	-	-	-	-	-	-	-	-	-	-	-	-	-	-
施設数	48	-	-	-	-	7	-	-	-	-	6	-	-	-	-
平均病床数	110	110	-	-	-	56	56	-	-	-	146	146	-	-	-

②療養病棟入院基本料算定病院（集計1）

（1施設当たり損益）

	療養病棟入院基本料算定病院														
	療養病棟入院基本料1					療養病棟入院基本料2					特別入院基本料				
	金額		構成比率		金額の伸比率	金額		構成比率		金額の伸比率	金額		構成比率		金額の伸比率
	前々年(度)	前年(度)	前々年(度)	前年(度)		前々年(度)	前年(度)	前々年(度)	前年(度)		前々年(度)	前年(度)	前々年(度)	前年(度)	
千円	千円	%	%	%	千円	千円	%	%	%	千円	千円	%	%	%	
I 医業収益	1,880,659	<b>1,886,004</b>	99.6	<b>99.6</b>	0.3	1,538,639	<b>1,526,331</b>	99.8	<b>99.8</b>	-0.8	*	*	*	*	—
1. 入院診療収益	1,359,171	<b>1,371,379</b>	72.0	<b>72.4</b>	0.9	1,058,987	<b>1,053,819</b>	68.7	<b>68.9</b>	-0.5	*	*	*	*	—
保険診療収益	1,328,086	<b>1,339,976</b>	70.3	<b>70.8</b>	0.9	1,043,928	<b>1,038,967</b>	67.7	<b>68.0</b>	-0.5	*	*	*	*	—
公害等診療収益	14,299	<b>14,838</b>	0.8	<b>0.8</b>	3.8	7,566	<b>7,480</b>	0.5	<b>0.5</b>	-1.1	*	*	*	*	—
その他の診療収益	16,786	<b>16,564</b>	0.9	<b>0.9</b>	-1.3	7,493	<b>7,373</b>	0.5	<b>0.5</b>	-1.6	*	*	*	*	—
2. 特別の療養環境収益	21,680	<b>20,673</b>	1.1	<b>1.1</b>	-4.6	16,239	<b>16,065</b>	1.1	<b>1.1</b>	-1.1	*	*	*	*	—
3. 外来診療収益	423,370	<b>417,238</b>	22.4	<b>22.0</b>	-1.4	403,231	<b>395,393</b>	26.2	<b>25.9</b>	-1.9	*	*	*	*	—
保険診療収益	409,851	<b>403,491</b>	21.7	<b>21.3</b>	-1.6	391,834	<b>384,748</b>	25.4	<b>25.2</b>	-1.8	*	*	*	*	—
公害等診療収益	5,262	<b>5,322</b>	0.3	<b>0.3</b>	1.1	3,535	<b>3,417</b>	0.2	<b>0.2</b>	-3.3	*	*	*	*	—
その他の診療収益	8,258	<b>8,426</b>	0.4	<b>0.4</b>	2.0	7,861	<b>7,228</b>	0.5	<b>0.5</b>	-8.1	*	*	*	*	—
4. その他の医業収益	76,438	<b>76,714</b>	4.0	<b>4.1</b>	0.4	60,181	<b>61,054</b>	3.9	<b>4.0</b>	1.5	*	*	*	*	—
II 介護収益	7,509	<b>7,283</b>	0.4	<b>0.4</b>	-3.0	2,546	<b>2,344</b>	0.2	<b>0.2</b>	-7.9	*	*	*	*	—
III 医業・介護費用	1,839,043	<b>1,848,294</b>	97.4	<b>97.6</b>	0.5	1,629,825	<b>1,626,077</b>	105.8	<b>106.4</b>	-0.2	*	*	*	*	—
1. 給与費	1,098,971	<b>1,114,612</b>	58.2	<b>58.9</b>	1.4	958,411	<b>965,656</b>	62.2	<b>63.2</b>	0.8	*	*	*	*	—
2. 医薬品費	164,921	<b>159,886</b>	8.7	<b>8.4</b>	-3.1	156,327	<b>147,283</b>	10.1	<b>9.6</b>	-5.8	*	*	*	*	—
3. 給食用材料費	20,210	<b>20,329</b>	1.1	<b>1.1</b>	0.6	20,646	<b>20,220</b>	1.3	<b>1.3</b>	-2.1	*	*	*	*	—
4. 診療材料費・医療消耗器具備品費	107,131	<b>106,855</b>	5.7	<b>5.6</b>	-0.3	102,780	<b>102,076</b>	6.7	<b>6.7</b>	-0.7	*	*	*	*	—
5. 委託費	104,390	<b>104,148</b>	5.5	<b>5.5</b>	-0.2	92,500	<b>94,868</b>	6.0	<b>6.2</b>	2.6	*	*	*	*	—
6. 減価償却費	84,592	<b>83,158</b>	4.5	<b>4.4</b>	-1.7	95,188	<b>93,821</b>	6.2	<b>6.1</b>	-1.4	*	*	*	*	—
(再掲)建物減価償却費	30,549	<b>29,409</b>	1.6	<b>1.6</b>	-3.7	40,358	<b>39,498</b>	2.6	<b>2.6</b>	-2.1	*	*	*	*	—
(再掲)医療機器減価償却費	24,142	<b>25,152</b>	1.3	<b>1.3</b>	4.2	32,207	<b>32,175</b>	2.1	<b>2.1</b>	-0.1	*	*	*	*	—
7. 設備関係費	92,260	<b>97,631</b>	4.9	<b>5.2</b>	5.8	73,412	<b>76,333</b>	4.8	<b>5.0</b>	4.0	*	*	*	*	—
(再掲)設備機器賃借料	26,451	<b>30,838</b>	1.4	<b>1.6</b>	16.6	23,019	<b>22,813</b>	1.5	<b>1.5</b>	-0.9	*	*	*	*	—
(再掲)医療機器賃借料	17,528	<b>17,554</b>	0.9	<b>0.9</b>	0.1	18,348	<b>18,007</b>	1.2	<b>1.2</b>	-1.9	*	*	*	*	—
8. 経費	120,960	<b>117,401</b>	6.4	<b>6.2</b>	-2.9	103,891	<b>101,641</b>	6.7	<b>6.6</b>	-2.2	*	*	*	*	—
9. その他の医業費用	45,607	<b>44,273</b>	2.4	<b>2.3</b>	-2.9	26,671	<b>24,179</b>	1.7	<b>1.6</b>	-9.3	*	*	*	*	—
IV 損益差額(I+II-III)	49,125	<b>44,993</b>	2.6	<b>2.4</b>	—	-88,640	<b>-97,402</b>	-5.8	<b>-6.4</b>	—	*	*	*	*	—
V その他の医業・介護関連収益	89,942	<b>84,186</b>	4.8	<b>4.4</b>	-6.4	145,937	<b>139,812</b>	9.5	<b>9.1</b>	-4.2	*	*	*	*	—
VI その他の医業・介護関連費用	67,919	<b>53,895</b>	3.6	<b>2.8</b>	-20.6	63,977	<b>55,416</b>	4.2	<b>3.6</b>	-13.4	*	*	*	*	—
VII 総損益差額(IV+V-VI)	71,148	<b>75,284</b>	3.8	<b>4.0</b>	—	-6,681	<b>-13,006</b>	-0.4	<b>-0.9</b>	—	*	*	*	*	—
VIII 税金	—	—	—	—	—	—	—	—	—	—	—	—	—	—	—
IX 税引後の総損益差額(VII-VIII)	—	—	—	—	—	—	—	—	—	—	—	—	—	—	—
施設数	139	—	—	—	—	85	—	—	—	—	*	—	—	—	—
平均病床数	163	163	—	—	—	141	141	—	—	—	*	*	—	—	—

②療養病棟入院基本料算定病院（集計1）

（1施設当たり損益）

	(参考) 国公立を除く														
	療養病棟入院基本料1					療養病棟入院基本料2					特別入院基本料				
	金額		構成比率		金額の伸比率	金額		構成比率		金額の伸比率	金額		構成比率		金額の伸比率
	前々年(度)	前年(度)	前々年(度)	前年(度)		前々年(度)	前年(度)	前々年(度)	前年(度)		前々年(度)	前年(度)	前々年(度)	前年(度)	
千円	千円	%	%	%	千円	千円	%	%	%	千円	千円	%	%	%	
I 医業収益	1,841,168	<b>1,843,471</b>	99.6	<b>99.6</b>	0.1	1,439,379	<b>1,423,451</b>	99.8	<b>99.8</b>	-1.1	*	*	*	*	—
1. 入院診療収益	1,349,173	<b>1,359,570</b>	73.0	<b>73.5</b>	0.8	1,046,220	<b>1,037,866</b>	72.5	<b>72.8</b>	-0.8	*	*	*	*	—
保険診療収益	1,316,588	<b>1,326,664</b>	71.2	<b>71.7</b>	0.8	1,030,311	<b>1,022,351</b>	71.4	<b>71.7</b>	-0.8	*	*	*	*	—
公害等診療収益	15,109	<b>15,691</b>	0.8	<b>0.8</b>	3.9	7,407	<b>7,231</b>	0.5	<b>0.5</b>	-2.4	*	*	*	*	—
その他の診療収益	17,477	<b>17,215</b>	0.9	<b>0.9</b>	-1.5	8,502	<b>8,285</b>	0.6	<b>0.6</b>	-2.6	*	*	*	*	—
2. 特別の療養環境収益	22,951	<b>21,850</b>	1.2	<b>1.2</b>	-4.8	16,835	<b>16,414</b>	1.2	<b>1.2</b>	-2.5	*	*	*	*	—
3. 外来診療収益	398,791	<b>392,098</b>	21.6	<b>21.2</b>	-1.7	333,326	<b>325,058</b>	23.1	<b>22.8</b>	-2.5	*	*	*	*	—
保険診療収益	384,864	<b>377,938</b>	20.8	<b>20.4</b>	-1.8	322,206	<b>314,962</b>	22.3	<b>22.1</b>	-2.2	*	*	*	*	—
公害等診療収益	5,403	<b>5,479</b>	0.3	<b>0.3</b>	1.4	3,352	<b>3,218</b>	0.2	<b>0.2</b>	-4.0	*	*	*	*	—
その他の診療収益	8,524	<b>8,681</b>	0.5	<b>0.5</b>	1.8	7,768	<b>6,878</b>	0.5	<b>0.5</b>	-11.5	*	*	*	*	—
4. その他の医業収益	70,252	<b>69,953</b>	3.8	<b>3.8</b>	-0.4	42,998	<b>44,113</b>	3.0	<b>3.1</b>	2.6	*	*	*	*	—
II 介護収益	7,105	<b>6,887</b>	0.4	<b>0.4</b>	-3.1	2,800	<b>2,443</b>	0.2	<b>0.2</b>	-12.8	*	*	*	*	—
III 医業・介護費用	1,768,303	<b>1,774,501</b>	95.7	<b>95.9</b>	0.4	1,440,224	<b>1,433,599</b>	99.9	<b>100.5</b>	-0.5	*	*	*	*	—
1. 給与費	1,052,561	<b>1,065,590</b>	56.9	<b>57.6</b>	1.2	847,176	<b>850,674</b>	58.7	<b>59.7</b>	0.4	*	*	*	*	—
2. 医薬品費	162,195	<b>157,006</b>	8.8	<b>8.5</b>	-3.2	141,133	<b>132,078</b>	9.8	<b>9.3</b>	-6.4	*	*	*	*	—
3. 給食用材料費	20,165	<b>20,307</b>	1.1	<b>1.1</b>	0.7	19,451	<b>19,141</b>	1.3	<b>1.3</b>	-1.6	*	*	*	*	—
4. 診療材料費・医療消耗器具備品費	102,857	<b>102,833</b>	5.6	<b>5.6</b>	0.0	97,639	<b>97,749</b>	6.8	<b>6.9</b>	0.1	*	*	*	*	—
5. 委託費	97,887	<b>97,173</b>	5.3	<b>5.3</b>	-0.7	76,451	<b>78,160</b>	5.3	<b>5.5</b>	2.2	*	*	*	*	—
6. 減価償却費	76,560	<b>74,949</b>	4.1	<b>4.1</b>	-2.1	64,235	<b>60,681</b>	4.5	<b>4.3</b>	-5.5	*	*	*	*	—
(再掲)建物減価償却費	26,156	<b>25,019</b>	1.4	<b>1.4</b>	-4.3	24,362	<b>23,117</b>	1.7	<b>1.6</b>	-5.1	*	*	*	*	—
(再掲)医療機器減価償却費	20,134	<b>20,712</b>	1.1	<b>1.1</b>	2.9	15,871	<b>14,275</b>	1.1	<b>1.0</b>	-10.1	*	*	*	*	—
7. 設備関係費	92,692	<b>97,961</b>	5.0	<b>5.3</b>	5.7	69,268	<b>71,744</b>	4.8	<b>5.0</b>	3.6	*	*	*	*	—
(再掲)設備機器賃借料	25,134	<b>29,682</b>	1.4	<b>1.6</b>	18.1	23,954	<b>23,599</b>	1.7	<b>1.7</b>	-1.5	*	*	*	*	—
(再掲)医療機器賃借料	16,959	<b>16,715</b>	0.9	<b>0.9</b>	-1.4	19,690	<b>19,157</b>	1.4	<b>1.3</b>	-2.7	*	*	*	*	—
8. 経費	117,771	<b>114,100</b>	6.4	<b>6.2</b>	-3.1	101,681	<b>99,858</b>	7.1	<b>7.0</b>	-1.8	*	*	*	*	—
9. その他の医業費用	45,614	<b>44,580</b>	2.5	<b>2.4</b>	-2.3	23,191	<b>23,513</b>	1.6	<b>1.6</b>	1.4	*	*	*	*	—
IV 損益差額(I+II-III)	79,970	<b>75,857</b>	4.3	<b>4.1</b>	—	1,955	<b>-7,706</b>	0.1	<b>-0.5</b>	—	*	*	*	*	—
V その他の医業・介護関連収益	60,218	<b>60,212</b>	3.3	<b>3.3</b>	0.0	49,413	<b>41,314</b>	3.4	<b>2.9</b>	-16.4	*	*	*	*	—
VI その他の医業・介護関連費用	60,422	<b>44,374</b>	3.3	<b>2.4</b>	-26.6	45,900	<b>35,687</b>	3.2	<b>2.5</b>	-22.3	*	*	*	*	—
VII 総損益差額(IV+V-VI)	79,766	<b>91,694</b>	4.3	<b>5.0</b>	—	5,468	<b>-2,078</b>	0.4	<b>-0.1</b>	—	*	*	*	*	—
VIII 税金	—	—	—	—	—	—	—	—	—	—	—	—	—	—	—
IX 税引後の総損益差額(VII-VIII)	—	—	—	—	—	—	—	—	—	—	—	—	—	—	—
施設数	129	—	—	—	—	64	—	—	—	—	*	—	—	—	—
平均病床数	163	163	—	—	—	137	138	—	—	—	*	*	—	—	—

③結核病棟入院基本料算定病院（集計1）

（1施設当たり損益）

	結核病棟入院基本料算定病院														
	7 対 1					10 対 1					13 対 1				
	金額		構成比率		金額の伸比率	金額		構成比率		金額の伸比率	金額		構成比率		金額の伸比率
	前々年(度)	前年(度)	前々年(度)	前年(度)		前々年(度)	前年(度)	前々年(度)	前年(度)		前々年(度)	前年(度)	前々年(度)	前年(度)	
千円	千円	%	%	%	千円	千円	%	%	%	千円	千円	%	%	%	
I 医業収益	12,853,945	<b>12,933,899</b>	100.0	<b>100.0</b>	0.6	5,275,903	<b>5,350,171</b>	100.0	<b>99.9</b>	1.4	*	*	*	*	—
1. 入院診療収益	8,636,266	<b>8,676,293</b>	67.2	<b>67.1</b>	0.5	3,803,435	<b>3,836,070</b>	72.1	<b>71.7</b>	0.9	*	*	*	*	—
保険診療収益	8,478,246	<b>8,509,270</b>	65.9	<b>65.8</b>	0.4	3,769,567	<b>3,787,847</b>	71.4	<b>70.8</b>	0.5	*	*	*	*	—
公害等診療収益	64,879	<b>74,031</b>	0.5	<b>0.6</b>	14.1	24,572	<b>28,434</b>	0.5	<b>0.5</b>	15.7	*	*	*	*	—
その他の診療収益	93,140	<b>92,992</b>	0.7	<b>0.7</b>	-0.2	9,296	<b>19,789</b>	0.2	<b>0.4</b>	112.9	*	*	*	*	—
2. 特別の療養環境収益	175,957	<b>172,637</b>	1.4	<b>1.3</b>	-1.9	39,878	<b>43,080</b>	0.8	<b>0.8</b>	8.0	*	*	*	*	—
3. 外来診療収益	3,723,093	<b>3,768,956</b>	29.0	<b>29.1</b>	1.2	1,273,067	<b>1,310,797</b>	24.1	<b>24.5</b>	3.0	*	*	*	*	—
保険診療収益	3,596,884	<b>3,648,107</b>	28.0	<b>28.2</b>	1.4	1,255,589	<b>1,290,207</b>	23.8	<b>24.1</b>	2.8	*	*	*	*	—
公害等診療収益	14,854	<b>15,692</b>	0.1	<b>0.1</b>	5.6	11,633	<b>14,108</b>	0.2	<b>0.3</b>	21.3	*	*	*	*	—
その他の診療収益	111,355	<b>105,157</b>	0.9	<b>0.8</b>	-5.6	5,846	<b>6,482</b>	0.1	<b>0.1</b>	10.9	*	*	*	*	—
4. その他の医業収益	318,629	<b>316,013</b>	2.5	<b>2.4</b>	-0.8	159,523	<b>160,225</b>	3.0	<b>3.0</b>	0.4	*	*	*	*	—
II 介護収益	5,055	<b>5,020</b>	0.0	<b>0.0</b>	-0.7	454	<b>2,816</b>	0.0	<b>0.1</b>	520.3	*	*	*	*	—
III 医業・介護費用	13,596,089	<b>13,851,898</b>	105.7	<b>107.1</b>	1.9	5,765,399	<b>5,926,969</b>	109.3	<b>110.7</b>	2.8	*	*	*	*	—
1. 給与費	6,759,945	<b>6,977,466</b>	52.6	<b>53.9</b>	3.2	3,155,641	<b>3,216,253</b>	59.8	<b>60.1</b>	1.9	*	*	*	*	—
2. 医薬品費	2,304,924	<b>2,300,225</b>	17.9	<b>17.8</b>	-0.2	662,237	<b>705,860</b>	12.6	<b>13.2</b>	6.6	*	*	*	*	—
3. 給食用材料費	72,388	<b>72,465</b>	0.6	<b>0.6</b>	0.1	63,484	<b>64,343</b>	1.2	<b>1.2</b>	1.4	*	*	*	*	—
4. 診療材料費・医療消耗器具備品費	1,427,519	<b>1,462,930</b>	11.1	<b>11.3</b>	2.5	398,373	<b>401,260</b>	7.6	<b>7.5</b>	0.7	*	*	*	*	—
5. 委託費	804,318	<b>828,833</b>	6.3	<b>6.4</b>	3.0	471,083	<b>485,410</b>	8.9	<b>9.1</b>	3.0	*	*	*	*	—
6. 減価償却費	973,884	<b>984,866</b>	7.6	<b>7.6</b>	1.1	424,944	<b>430,702</b>	8.1	<b>8.0</b>	1.4	*	*	*	*	—
(再掲)建物減価償却費	378,593	<b>381,582</b>	2.9	<b>2.9</b>	0.8	140,927	<b>144,144</b>	2.7	<b>2.7</b>	2.3	*	*	*	*	—
(再掲)医療機器減価償却費	423,486	<b>413,345</b>	3.3	<b>3.2</b>	-2.4	188,723	<b>185,005</b>	3.6	<b>3.5</b>	-2.0	*	*	*	*	—
7. 設備関係費	396,453	<b>400,314</b>	3.1	<b>3.1</b>	1.0	217,924	<b>257,052</b>	4.1	<b>4.8</b>	18.0	*	*	*	*	—
(再掲)設備機器賃借料	118,825	<b>116,015</b>	0.9	<b>0.9</b>	-2.4	69,124	<b>71,103</b>	1.3	<b>1.3</b>	2.9	*	*	*	*	—
(再掲)医療機器賃借料	84,153	<b>88,170</b>	0.7	<b>0.7</b>	4.8	47,483	<b>48,461</b>	0.9	<b>0.9</b>	2.1	*	*	*	*	—
8. 経費	621,754	<b>595,487</b>	4.8	<b>4.6</b>	-4.2	284,920	<b>274,624</b>	5.4	<b>5.1</b>	-3.6	*	*	*	*	—
9. その他の医業費用	234,905	<b>229,311</b>	1.8	<b>1.8</b>	-2.4	86,793	<b>91,466</b>	1.6	<b>1.7</b>	5.4	*	*	*	*	—
IV 損益差額(I+II-III)	-737,089	<b>-912,979</b>	-5.7	<b>-7.1</b>	—	-489,043	<b>-573,981</b>	-9.3	<b>-10.7</b>	—	*	*	*	*	—
V その他の医業・介護関連収益	1,269,727	<b>1,387,823</b>	9.9	<b>10.7</b>	9.3	585,979	<b>521,573</b>	11.1	<b>9.7</b>	-11.0	*	*	*	*	—
VI その他の医業・介護関連費用	664,517	<b>977,089</b>	5.2	<b>7.6</b>	47.0	215,379	<b>211,872</b>	4.1	<b>4.0</b>	-1.6	*	*	*	*	—
VII 総損益差額(IV+V-VI)	-131,879	<b>-502,244</b>	-1.0	<b>-3.9</b>	—	-118,442	<b>-264,280</b>	-2.2	<b>-4.9</b>	—	*	*	*	*	—
VIII 税金	—	—	—	—	—	—	—	—	—	—	—	—	—	—	—
IX 税引後の総損益差額(VII-VIII)	—	—	—	—	—	—	—	—	—	—	—	—	—	—	—
施設数	20	—	—	—	—	14	—	—	—	—	*	—	—	—	—
平均病床数	511	511	—	—	—	359	358	—	—	—	*	*	—	—	—



③結核病棟入院基本料算定病院（集計1）

（1施設当たり損益）

	結核病棟入院基本料算定病院														
	15 対 1					18 対 1					20 対 1				
	金額		構成比率		金額の伸比率	金額		構成比率		金額の伸比率	金額		構成比率		金額の伸比率
	前々年(度)	前年(度)	前々年(度)	前年(度)		前々年(度)	前年(度)	前々年(度)	前年(度)		前々年(度)	前年(度)	前々年(度)	前年(度)	
千円	千円	%	%	%	千円	千円	%	%	%	千円	千円	%	%	%	
I 医業収益	*	*	*	*	—	—	—	—	—	—	—	—	—	—	—
1. 入院診療収益	*	*	*	*	—	—	—	—	—	—	—	—	—	—	—
保険診療収益	*	*	*	*	—	—	—	—	—	—	—	—	—	—	—
公害等診療収益	*	*	*	*	—	—	—	—	—	—	—	—	—	—	—
その他の診療収益	*	*	*	*	—	—	—	—	—	—	—	—	—	—	—
2. 特別の療養環境収益	*	*	*	*	—	—	—	—	—	—	—	—	—	—	—
3. 外来診療収益	*	*	*	*	—	—	—	—	—	—	—	—	—	—	—
保険診療収益	*	*	*	*	—	—	—	—	—	—	—	—	—	—	—
公害等診療収益	*	*	*	*	—	—	—	—	—	—	—	—	—	—	—
その他の診療収益	*	*	*	*	—	—	—	—	—	—	—	—	—	—	—
4. その他の医業収益	*	*	*	*	—	—	—	—	—	—	—	—	—	—	—
II 介護収益	*	*	*	*	—	—	—	—	—	—	—	—	—	—	—
III 医業・介護費用	*	*	*	*	—	—	—	—	—	—	—	—	—	—	—
1. 給与費	*	*	*	*	—	—	—	—	—	—	—	—	—	—	—
2. 医薬品費	*	*	*	*	—	—	—	—	—	—	—	—	—	—	—
3. 給食用材料費	*	*	*	*	—	—	—	—	—	—	—	—	—	—	—
4. 診療材料費・医療消耗器具備品費	*	*	*	*	—	—	—	—	—	—	—	—	—	—	—
5. 委託費	*	*	*	*	—	—	—	—	—	—	—	—	—	—	—
6. 減価償却費	*	*	*	*	—	—	—	—	—	—	—	—	—	—	—
(再掲)建物減価償却費	*	*	*	*	—	—	—	—	—	—	—	—	—	—	—
(再掲)医療機器減価償却費	*	*	*	*	—	—	—	—	—	—	—	—	—	—	—
7. 設備関係費	*	*	*	*	—	—	—	—	—	—	—	—	—	—	—
(再掲)設備機器賃借料	*	*	*	*	—	—	—	—	—	—	—	—	—	—	—
(再掲)医療機器賃借料	*	*	*	*	—	—	—	—	—	—	—	—	—	—	—
8. 経費	*	*	*	*	—	—	—	—	—	—	—	—	—	—	—
9. その他の医業費用	*	*	*	*	—	—	—	—	—	—	—	—	—	—	—
IV 損益差額(I + II - III)	*	*	*	*	—	—	—	—	—	—	—	—	—	—	—
V その他の医業・介護関連収益	*	*	*	*	—	—	—	—	—	—	—	—	—	—	—
VI その他の医業・介護関連費用	*	*	*	*	—	—	—	—	—	—	—	—	—	—	—
VII 総損益差額(IV + V - VI)	*	*	*	*	—	—	—	—	—	—	—	—	—	—	—
VIII 税金	*	*	*	*	—	—	—	—	—	—	—	—	—	—	—
IX 税引後の総損益差額(VII - VIII)	*	*	*	*	—	—	—	—	—	—	—	—	—	—	—
施設数	*	—	—	—	—	0	—	—	—	—	0	—	—	—	—
平均病床数	*	*	—	—	—	—	—	—	—	—	—	—	—	—	—

③結核病棟入院基本料算定病院（集計1）

（1施設当たり損益）

	結核病棟入院基本料算定病院				
	特別入院基本料				
	金額		構成比率		金額の伸比率
	前々年(度)	前年(度)	前々年(度)	前年(度)	
	千円	千円	%	%	%
I 医業収益	-	-	-	-	-
1. 入院診療収益	-	-	-	-	-
保険診療収益	-	-	-	-	-
公害等診療収益	-	-	-	-	-
その他の診療収益	-	-	-	-	-
2. 特別の療養環境収益	-	-	-	-	-
3. 外来診療収益	-	-	-	-	-
保険診療収益	-	-	-	-	-
公害等診療収益	-	-	-	-	-
その他の診療収益	-	-	-	-	-
4. その他の医業収益	-	-	-	-	-
II 介護収益	-	-	-	-	-
III 医業・介護費用	-	-	-	-	-
1. 給与費	-	-	-	-	-
2. 医薬品費	-	-	-	-	-
3. 給食用材料費	-	-	-	-	-
4. 診療材料費・医療消耗器具備品費	-	-	-	-	-
5. 委託費	-	-	-	-	-
6. 減価償却費	-	-	-	-	-
(再掲)建物減価償却費	-	-	-	-	-
(再掲)医療機器減価償却費	-	-	-	-	-
7. 設備関係費	-	-	-	-	-
(再掲)設備機器賃借料	-	-	-	-	-
(再掲)医療機器賃借料	-	-	-	-	-
8. 経費	-	-	-	-	-
9. その他の医業費用	-	-	-	-	-
IV 損益差額(I+II-III)	-	-	-	-	-
V その他の医業・介護関連収益	-	-	-	-	-
VI その他の医業・介護関連費用	-	-	-	-	-
VII 総損益差額(IV+V-VI)	-	-	-	-	-
VIII 税金	-	-	-	-	-
IX 税引後の総損益差額(VII-VIII)	-	-	-	-	-
施設数	0		-	-	-
平均病床数	-	-	-	-	-

③結核病棟入院基本料算定病院（集計1）

（1施設当たり損益）

	(参考)国公立を除く														
	7 対 1					10 対 1					13 対 1				
	金額		構成比率		金額の伸比率	金額		構成比率		金額の伸比率	金額		構成比率		金額の伸比率
	前々年(度)	前年(度)	前々年(度)	前年(度)		前々年(度)	前年(度)	前々年(度)	前年(度)		前々年(度)	前年(度)	前々年(度)	前年(度)	
千円	千円	%	%	%	千円	千円	%	%	%	千円	千円	%	%	%	
I 医業収益	18,035,520	<b>18,035,753</b>	100.0	<b>100.0</b>	0.0	*	*	*	*	—	*	*	*	*	—
1. 入院診療収益	11,581,163	<b>11,689,019</b>	64.2	<b>64.8</b>	0.9	*	*	*	*	—	*	*	*	*	—
保険診療収益	11,419,095	<b>11,519,872</b>	63.3	<b>63.9</b>	0.9	*	*	*	*	—	*	*	*	*	—
公害等診療収益	62,993	<b>51,128</b>	0.3	<b>0.3</b>	-18.8	*	*	*	*	—	*	*	*	*	—
その他の診療収益	99,075	<b>118,019</b>	0.5	<b>0.7</b>	19.1	*	*	*	*	—	*	*	*	*	—
2. 特別の療養環境収益	488,176	<b>476,820</b>	2.7	<b>2.6</b>	-2.3	*	*	*	*	—	*	*	*	*	—
3. 外来診療収益	5,634,768	<b>5,547,975</b>	31.2	<b>30.8</b>	-1.5	*	*	*	*	—	*	*	*	*	—
保険診療収益	5,384,220	<b>5,314,800</b>	29.8	<b>29.5</b>	-1.3	*	*	*	*	—	*	*	*	*	—
公害等診療収益	19,095	<b>14,509</b>	0.1	<b>0.1</b>	-24.0	*	*	*	*	—	*	*	*	*	—
その他の診療収益	231,454	<b>218,666</b>	1.3	<b>1.2</b>	-5.5	*	*	*	*	—	*	*	*	*	—
4. その他の医業収益	331,413	<b>321,938</b>	1.8	<b>1.8</b>	-2.9	*	*	*	*	—	*	*	*	*	—
II 介護収益	2,586	<b>2,577</b>	0.0	<b>0.0</b>	-0.3	*	*	*	*	—	*	*	*	*	—
III 医業・介護費用	17,694,469	<b>17,969,859</b>	98.1	<b>99.6</b>	1.6	*	*	*	*	—	*	*	*	*	—
1. 給与費	8,492,744	<b>8,848,823</b>	47.1	<b>49.1</b>	4.2	*	*	*	*	—	*	*	*	*	—
2. 医薬品費	3,938,219	<b>3,836,138</b>	21.8	<b>21.3</b>	-2.6	*	*	*	*	—	*	*	*	*	—
3. 給食用材料費	80,261	<b>80,470</b>	0.4	<b>0.4</b>	0.3	*	*	*	*	—	*	*	*	*	—
4. 診療材料費・医療消耗器具備品費	1,789,650	<b>1,802,805</b>	9.9	<b>10.0</b>	0.7	*	*	*	*	—	*	*	*	*	—
5. 委託費	791,825	<b>829,390</b>	4.4	<b>4.6</b>	4.7	*	*	*	*	—	*	*	*	*	—
6. 減価償却費	951,849	<b>924,084</b>	5.3	<b>5.1</b>	-2.9	*	*	*	*	—	*	*	*	*	—
(再掲)建物減価償却費	299,064	<b>282,647</b>	1.7	<b>1.6</b>	-5.5	*	*	*	*	—	*	*	*	*	—
(再掲)医療機器減価償却費	351,379	<b>300,550</b>	1.9	<b>1.7</b>	-14.5	*	*	*	*	—	*	*	*	*	—
7. 設備関係費	642,796	<b>637,008</b>	3.6	<b>3.5</b>	-0.9	*	*	*	*	—	*	*	*	*	—
(再掲)設備機器賃借料	174,470	<b>149,127</b>	1.0	<b>0.8</b>	-14.5	*	*	*	*	—	*	*	*	*	—
(再掲)医療機器賃借料	135,626	<b>134,853</b>	0.8	<b>0.7</b>	-0.6	*	*	*	*	—	*	*	*	*	—
8. 経費	896,041	<b>895,666</b>	5.0	<b>5.0</b>	0.0	*	*	*	*	—	*	*	*	*	—
9. その他の医業費用	111,085	<b>115,476</b>	0.6	<b>0.6</b>	4.0	*	*	*	*	—	*	*	*	*	—
IV 損益差額(I+II-III)	343,637	<b>68,471</b>	1.9	<b>0.4</b>	—	*	*	*	*	—	*	*	*	*	—
V その他の医業・介護関連収益	598,355	<b>552,170</b>	3.3	<b>3.1</b>	-7.7	*	*	*	*	—	*	*	*	*	—
VI その他の医業・介護関連費用	974,529	<b>393,049</b>	5.4	<b>2.2</b>	-59.7	*	*	*	*	—	*	*	*	*	—
VII 総損益差額(IV+V-VI)	-32,537	<b>227,593</b>	-0.2	<b>1.3</b>	—	*	*	*	*	—	*	*	*	*	—
VIII 税金	—	—	—	—	—	—	—	—	—	—	—	—	—	—	—
IX 税引後の総損益差額(VII-VIII)	—	—	—	—	—	—	—	—	—	—	—	—	—	—	—
施設数	5	—	—	—	—	*	—	—	—	—	*	—	—	—	—
平均病床数	589	589	—	—	—	*	*	—	—	—	*	*	—	—	—

③結核病棟入院基本料算定病院（集計1）

（1施設当たり損益）

	(参考)国公立を除く														
	15 対 1					18 対 1					20 対 1				
	金額		構成比率		金額の伸比率	金額		構成比率		金額の伸比率	金額		構成比率		金額の伸比率
	前々年(度)	前年(度)	前々年(度)	前年(度)		前々年(度)	前年(度)	前々年(度)	前年(度)		前々年(度)	前年(度)	前々年(度)	前年(度)	
千円	千円	%	%	%	千円	千円	%	%	%	千円	千円	%	%	%	
I 医業収益	*	*	*	*	-	-	-	-	-	-	-	-	-	-	-
1. 入院診療収益	*	*	*	*	-	-	-	-	-	-	-	-	-	-	-
保険診療収益	*	*	*	*	-	-	-	-	-	-	-	-	-	-	-
公害等診療収益	*	*	*	*	-	-	-	-	-	-	-	-	-	-	-
その他の診療収益	*	*	*	*	-	-	-	-	-	-	-	-	-	-	-
2. 特別の療養環境収益	*	*	*	*	-	-	-	-	-	-	-	-	-	-	-
3. 外来診療収益	*	*	*	*	-	-	-	-	-	-	-	-	-	-	-
保険診療収益	*	*	*	*	-	-	-	-	-	-	-	-	-	-	-
公害等診療収益	*	*	*	*	-	-	-	-	-	-	-	-	-	-	-
その他の診療収益	*	*	*	*	-	-	-	-	-	-	-	-	-	-	-
4. その他の医業収益	*	*	*	*	-	-	-	-	-	-	-	-	-	-	-
II 介護収益	*	*	*	*	-	-	-	-	-	-	-	-	-	-	-
III 医業・介護費用	*	*	*	*	-	-	-	-	-	-	-	-	-	-	-
1. 給与費	*	*	*	*	-	-	-	-	-	-	-	-	-	-	-
2. 医薬品費	*	*	*	*	-	-	-	-	-	-	-	-	-	-	-
3. 給食用材料費	*	*	*	*	-	-	-	-	-	-	-	-	-	-	-
4. 診療材料費・医療消耗器具備品費	*	*	*	*	-	-	-	-	-	-	-	-	-	-	-
5. 委託費	*	*	*	*	-	-	-	-	-	-	-	-	-	-	-
6. 減価償却費	*	*	*	*	-	-	-	-	-	-	-	-	-	-	-
(再掲)建物減価償却費	*	*	*	*	-	-	-	-	-	-	-	-	-	-	-
(再掲)医療機器減価償却費	*	*	*	*	-	-	-	-	-	-	-	-	-	-	-
7. 設備関係費	*	*	*	*	-	-	-	-	-	-	-	-	-	-	-
(再掲)設備機器賃借料	*	*	*	*	-	-	-	-	-	-	-	-	-	-	-
(再掲)医療機器賃借料	*	*	*	*	-	-	-	-	-	-	-	-	-	-	-
8. 経費	*	*	*	*	-	-	-	-	-	-	-	-	-	-	-
9. その他の医業費用	*	*	*	*	-	-	-	-	-	-	-	-	-	-	-
IV 損益差額(I+II-III)	*	*	*	*	-	-	-	-	-	-	-	-	-	-	-
V その他の医業・介護関連収益	*	*	*	*	-	-	-	-	-	-	-	-	-	-	-
VI その他の医業・介護関連費用	*	*	*	*	-	-	-	-	-	-	-	-	-	-	-
VII 総損益差額(IV+V-VI)	*	*	*	*	-	-	-	-	-	-	-	-	-	-	-
VIII 税金	-	-	-	-	-	-	-	-	-	-	-	-	-	-	-
IX 税引後の総損益差額(VII-VIII)	-	-	-	-	-	-	-	-	-	-	-	-	-	-	-
施設数	*	-	-	-	-	0	-	-	-	-	0	-	-	-	-
平均病床数	*	*	-	-	-	-	-	-	-	-	-	-	-	-	-

③結核病棟入院基本料算定病院（集計1）

（1施設当たり損益）

	(参考)国公立を除く				
	特別入院基本料				
	金額		構成比率		金額の伸比率
	前々年(度)	前年(度)	前々年(度)	前年(度)	
	千円	千円	%	%	%
I 医業収益	-	-	-	-	-
1. 入院診療収益	-	-	-	-	-
保険診療収益	-	-	-	-	-
公害等診療収益	-	-	-	-	-
その他の診療収益	-	-	-	-	-
2. 特別の療養環境収益	-	-	-	-	-
3. 外来診療収益	-	-	-	-	-
保険診療収益	-	-	-	-	-
公害等診療収益	-	-	-	-	-
その他の診療収益	-	-	-	-	-
4. その他の医業収益	-	-	-	-	-
II 介護収益	-	-	-	-	-
III 医業・介護費用	-	-	-	-	-
1. 給与費	-	-	-	-	-
2. 医薬品費	-	-	-	-	-
3. 給食用材料費	-	-	-	-	-
4. 診療材料費・医療消耗器具備品費	-	-	-	-	-
5. 委託費	-	-	-	-	-
6. 減価償却費	-	-	-	-	-
(再掲)建物減価償却費	-	-	-	-	-
(再掲)医療機器減価償却費	-	-	-	-	-
7. 設備関係費	-	-	-	-	-
(再掲)設備機器賃借料	-	-	-	-	-
(再掲)医療機器賃借料	-	-	-	-	-
8. 経費	-	-	-	-	-
9. その他の医業費用	-	-	-	-	-
IV 損益差額(I+II-III)	-	-	-	-	-
V その他の医業・介護関連収益	-	-	-	-	-
VI その他の医業・介護関連費用	-	-	-	-	-
VII 総損益差額(IV+V-VI)	-	-	-	-	-
VIII 税金	-	-	-	-	-
IX 税引後の総損益差額(VII-VIII)	-	-	-	-	-
施設数	0		-	-	-
平均病床数	-	-	-	-	-

④精神病棟入院基本料算定病院（集計1）

（1施設当たり損益）

	精神病棟入院基本料算定病院														
	10 対 1					13 対 1					15 対 1				
	金額		構成比率		金額の伸比率	金額		構成比率		金額の伸比率	金額		構成比率		金額の伸比率
	前々年(度)	前年(度)	前々年(度)	前年(度)		前々年(度)	前年(度)	前々年(度)	前年(度)		前々年(度)	前年(度)	前々年(度)	前年(度)	
千円	千円	%	%	%	千円	千円	%	%	%	千円	千円	%	%	%	
I 医業収益	14,163,568	<b>14,231,542</b>	99.7	<b>99.7</b>	0.5	11,740,389	<b>11,829,371</b>	99.8	<b>99.8</b>	0.8	4,736,429	<b>4,752,718</b>	100.0	<b>99.9</b>	0.3
1. 入院診療収益	9,923,262	<b>9,953,502</b>	69.9	<b>69.7</b>	0.3	8,297,612	<b>8,332,198</b>	70.5	<b>70.3</b>	0.4	3,492,502	<b>3,502,647</b>	73.7	<b>73.7</b>	0.3
保険診療収益	9,831,763	<b>9,856,533</b>	69.2	<b>69.1</b>	0.3	8,185,372	<b>8,216,456</b>	69.6	<b>69.3</b>	0.4	3,456,601	<b>3,461,133</b>	73.0	<b>72.8</b>	0.1
公害等診療収益	38,170	<b>28,775</b>	0.3	<b>0.2</b>	-24.6	58,043	<b>65,396</b>	0.5	<b>0.6</b>	12.7	20,667	<b>22,145</b>	0.4	<b>0.5</b>	7.2
その他の診療収益	53,329	<b>68,194</b>	0.4	<b>0.5</b>	27.9	54,197	<b>50,347</b>	0.5	<b>0.4</b>	-7.1	15,234	<b>19,368</b>	0.3	<b>0.4</b>	27.1
2. 特別の療養環境収益	155,690	<b>156,325</b>	1.1	<b>1.1</b>	0.4	235,765	<b>232,370</b>	2.0	<b>2.0</b>	-1.4	34,053	<b>34,124</b>	0.7	<b>0.7</b>	0.2
3. 外来診療収益	3,789,533	<b>3,861,841</b>	26.7	<b>27.1</b>	1.9	2,907,312	<b>2,964,877</b>	24.7	<b>25.0</b>	2.0	1,068,785	<b>1,073,688</b>	22.6	<b>22.6</b>	0.5
保険診療収益	3,752,193	<b>3,820,178</b>	26.4	<b>26.8</b>	1.8	2,870,865	<b>2,933,288</b>	24.4	<b>24.7</b>	2.2	1,063,464	<b>1,067,718</b>	22.4	<b>22.5</b>	0.4
公害等診療収益	7,589	<b>9,395</b>	0.1	<b>0.1</b>	23.8	11,542	<b>10,544</b>	0.1	<b>0.1</b>	-8.6	2,716	<b>2,948</b>	0.1	<b>0.1</b>	8.5
その他の診療収益	29,751	<b>32,268</b>	0.2	<b>0.2</b>	8.5	24,905	<b>21,045</b>	0.2	<b>0.2</b>	-15.5	2,605	<b>3,022</b>	0.1	<b>0.1</b>	16.0
4. その他の医業収益	295,082	<b>259,874</b>	2.1	<b>1.8</b>	-11.9	299,700	<b>299,926</b>	2.5	<b>2.5</b>	0.1	141,089	<b>142,259</b>	3.0	<b>3.0</b>	0.8
II 介護収益	38,935	<b>38,863</b>	0.3	<b>0.3</b>	-0.2	22,159	<b>23,208</b>	0.2	<b>0.2</b>	4.7	1,058	<b>2,400</b>	0.0	<b>0.1</b>	126.8
III 医業・介護費用	14,403,201	<b>14,415,829</b>	101.4	<b>101.0</b>	0.1	12,296,656	<b>12,484,415</b>	104.5	<b>105.3</b>	1.5	4,922,772	<b>4,999,480</b>	103.9	<b>105.1</b>	1.6
1. 給与費	7,389,196	<b>7,413,493</b>	52.0	<b>52.0</b>	0.3	6,341,785	<b>6,448,753</b>	53.9	<b>54.4</b>	1.7	2,806,676	<b>2,874,518</b>	59.2	<b>60.5</b>	2.4
2. 医薬品費	2,209,568	<b>2,213,574</b>	15.6	<b>15.5</b>	0.2	1,967,732	<b>2,007,448</b>	16.7	<b>16.9</b>	2.0	592,152	<b>592,566</b>	12.5	<b>12.5</b>	0.1
3. 給食用材料費	63,781	<b>62,978</b>	0.4	<b>0.4</b>	-1.3	81,798	<b>73,112</b>	0.7	<b>0.6</b>	-10.6	52,071	<b>53,004</b>	1.1	<b>1.1</b>	1.8
4. 診療材料費・医療消耗器具備品費	1,625,032	<b>1,586,591</b>	11.4	<b>11.1</b>	-2.4	1,158,026	<b>1,202,461</b>	9.8	<b>10.1</b>	3.8	351,296	<b>352,217</b>	7.4	<b>7.4</b>	0.3
5. 委託費	804,463	<b>854,283</b>	5.7	<b>6.0</b>	6.2	715,147	<b>745,818</b>	6.1	<b>6.3</b>	4.3	310,493	<b>319,355</b>	6.6	<b>6.7</b>	2.9
6. 減価償却費	1,117,738	<b>1,123,114</b>	7.9	<b>7.9</b>	0.5	904,677	<b>872,526</b>	7.7	<b>7.4</b>	-3.6	287,923	<b>288,795</b>	6.1	<b>6.1</b>	0.3
(再掲)建物減価償却費	498,524	<b>483,119</b>	3.5	<b>3.4</b>	-3.1	286,059	<b>285,627</b>	2.4	<b>2.4</b>	-0.2	113,817	<b>118,225</b>	2.4	<b>2.5</b>	3.9
(再掲)医療機器減価償却費	430,947	<b>440,101</b>	3.0	<b>3.1</b>	2.1	392,163	<b>353,553</b>	3.3	<b>3.0</b>	-9.8	102,628	<b>104,094</b>	2.2	<b>2.2</b>	1.4
7. 設備関係費	369,683	<b>408,144</b>	2.6	<b>2.9</b>	10.4	367,582	<b>384,384</b>	3.1	<b>3.2</b>	4.6	166,893	<b>174,706</b>	3.5	<b>3.7</b>	4.7
(再掲)設備機器賃借料	73,811	<b>73,237</b>	0.5	<b>0.5</b>	-0.8	112,804	<b>108,059</b>	1.0	<b>0.9</b>	-4.2	59,669	<b>64,364</b>	1.3	<b>1.4</b>	7.9
(再掲)医療機器賃借料	72,741	<b>72,677</b>	0.5	<b>0.5</b>	-0.1	66,814	<b>63,706</b>	0.6	<b>0.5</b>	-4.7	41,894	<b>46,050</b>	0.9	<b>1.0</b>	9.9
8. 経費	682,011	<b>644,317</b>	4.8	<b>4.5</b>	-5.5	544,133	<b>526,480</b>	4.6	<b>4.4</b>	-3.2	274,846	<b>266,204</b>	5.8	<b>5.6</b>	-3.1
9. その他の医業費用	141,729	<b>109,335</b>	1.0	<b>0.8</b>	-22.9	215,775	<b>223,434</b>	1.8	<b>1.9</b>	3.5	80,422	<b>78,115</b>	1.7	<b>1.6</b>	-2.9
IV 損益差額(I+II-III)	-200,699	<b>-145,424</b>	-1.4	<b>-1.0</b>	-	-534,108	<b>-631,836</b>	-4.5	<b>-5.3</b>	-	-185,285	<b>-244,363</b>	-3.9	<b>-5.1</b>	-
V その他の医業・介護関連収益	1,106,839	<b>1,016,149</b>	7.8	<b>7.1</b>	-8.2	1,055,473	<b>1,102,120</b>	9.0	<b>9.3</b>	4.4	335,696	<b>347,328</b>	7.1	<b>7.3</b>	3.5
VI その他の医業・介護関連費用	1,103,468	<b>406,588</b>	7.8	<b>2.8</b>	-63.2	678,354	<b>527,643</b>	5.8	<b>4.5</b>	-22.2	201,504	<b>220,525</b>	4.3	<b>4.6</b>	9.4
VII 総損益差額(IV+V-VI)	-197,329	<b>464,138</b>	-1.4	<b>3.3</b>	-	-156,989	<b>-57,359</b>	-1.3	<b>-0.5</b>	-	-51,093	<b>-117,560</b>	-1.1	<b>-2.5</b>	-
VIII 税金	-	-	-	-	-	-	-	-	-	-	-	-	-	-	-
IX 税引後の総損益差額(VII-VIII)	-	-	-	-	-	-	-	-	-	-	-	-	-	-	-
施設数	4	-	-	-	-	12	-	-	-	-	34	-	-	-	-
平均病床数	539	539	-	-	-	506	506	-	-	-	395	394	-	-	-

④精神病棟入院基本料算定病院（集計1）

（1施設当たり損益）

	精神病棟入院基本料算定病院														
	18 対 1					20 対 1					特別入院基本料				
	金額		構成比率		金額の伸比率	金額		構成比率		金額の伸比率	金額		構成比率		金額の伸比率
	前々年(度)	前年(度)	前々年(度)	前年(度)		前々年(度)	前年(度)	前々年(度)	前年(度)		前々年(度)	前年(度)	前々年(度)	前年(度)	
千円	千円	%	%	%	千円	千円	%	%	%	千円	千円	%	%	%	
I 医業収益	-	-	-	-	-	-	-	-	-	-	8,988,719	<b>8,983,382</b>	99.9	<b>99.9</b>	-0.1
1. 入院診療収益	-	-	-	-	-	-	-	-	-	5,244,062	<b>5,400,648</b>	58.3	<b>60.0</b>	3.0	
保険診療収益	-	-	-	-	-	-	-	-	-	5,167,168	<b>5,319,221</b>	57.4	<b>59.1</b>	2.9	
公害等診療収益	-	-	-	-	-	-	-	-	-	37,507	<b>40,087</b>	0.4	<b>0.4</b>	6.9	
その他の診療収益	-	-	-	-	-	-	-	-	-	39,387	<b>41,340</b>	0.4	<b>0.5</b>	5.0	
2. 特別の療養環境収益	-	-	-	-	-	-	-	-	-	159,804	<b>175,659</b>	1.8	<b>2.0</b>	9.9	
3. 外来診療収益	-	-	-	-	-	-	-	-	-	3,453,017	<b>3,282,488</b>	38.4	<b>36.5</b>	-4.9	
保険診療収益	-	-	-	-	-	-	-	-	-	3,383,547	<b>3,215,284</b>	37.6	<b>35.7</b>	-5.0	
公害等診療収益	-	-	-	-	-	-	-	-	-	7,195	<b>10,660</b>	0.1	<b>0.1</b>	48.2	
その他の診療収益	-	-	-	-	-	-	-	-	-	62,275	<b>56,544</b>	0.7	<b>0.6</b>	-9.2	
4. その他の医業収益	-	-	-	-	-	-	-	-	-	131,837	<b>124,588</b>	1.5	<b>1.4</b>	-5.5	
II 介護収益	-	-	-	-	-	-	-	-	-	12,171	<b>11,498</b>	0.1	<b>0.1</b>	-5.5	
III 医業・介護費用	-	-	-	-	-	-	-	-	-	9,246,170	<b>9,329,240</b>	102.7	<b>103.7</b>	0.9	
1. 給与費	-	-	-	-	-	-	-	-	-	4,338,210	<b>4,594,918</b>	48.2	<b>51.1</b>	5.9	
2. 医薬品費	-	-	-	-	-	-	-	-	-	1,660,946	<b>1,486,304</b>	18.5	<b>16.5</b>	-10.5	
3. 給食用材料費	-	-	-	-	-	-	-	-	-	52,069	<b>54,478</b>	0.6	<b>0.6</b>	4.6	
4. 診療材料費・医療消耗器具備品費	-	-	-	-	-	-	-	-	-	915,157	<b>946,621</b>	10.2	<b>10.5</b>	3.4	
5. 委託費	-	-	-	-	-	-	-	-	-	553,004	<b>530,160</b>	6.1	<b>5.9</b>	-4.1	
6. 減価償却費	-	-	-	-	-	-	-	-	-	796,648	<b>761,630</b>	8.9	<b>8.5</b>	-4.4	
(再掲)建物減価償却費	-	-	-	-	-	-	-	-	-	152,130	<b>118,510</b>	1.7	<b>1.3</b>	-22.1	
(再掲)医療機器減価償却費	-	-	-	-	-	-	-	-	-	326,102	<b>203,283</b>	3.6	<b>2.3</b>	-37.7	
7. 設備関係費	-	-	-	-	-	-	-	-	-	113,819	<b>139,322</b>	1.3	<b>1.5</b>	22.4	
(再掲)設備機器賃借料	-	-	-	-	-	-	-	-	-	41,670	<b>49,004</b>	0.5	<b>0.5</b>	17.6	
(再掲)医療機器賃借料	-	-	-	-	-	-	-	-	-	40,885	<b>48,234</b>	0.5	<b>0.5</b>	18.0	
8. 経費	-	-	-	-	-	-	-	-	-	509,907	<b>523,192</b>	5.7	<b>5.8</b>	2.6	
9. その他の医業費用	-	-	-	-	-	-	-	-	-	306,410	<b>292,614</b>	3.4	<b>3.3</b>	-4.5	
IV 損益差額(I+II-III)	-	-	-	-	-	-	-	-	-	-245,279	<b>-334,360</b>	-2.7	<b>-3.7</b>	-	
V その他の医業・介護関連収益	-	-	-	-	-	-	-	-	-	1,160,010	<b>1,344,606</b>	12.9	<b>14.9</b>	15.9	
VI その他の医業・介護関連費用	-	-	-	-	-	-	-	-	-	728,758	<b>563,349</b>	8.1	<b>6.3</b>	-22.7	
VII 総損益差額(IV+V-VI)	-	-	-	-	-	-	-	-	-	185,973	<b>446,896</b>	2.1	<b>5.0</b>	-	
VIII 税金	-	-	-	-	-	-	-	-	-	-	-	-	-	-	
IX 税引後の総損益差額(VII-VIII)	-	-	-	-	-	-	-	-	-	-	-	-	-	-	
施設数	0	-	-	-	-	0	-	-	-	4	-	-	-	-	
平均病床数	-	-	-	-	-	-	-	-	-	383	383	-	-	-	

④精神病棟入院基本料算定病院（集計1）

（1施設当たり損益）

	(参考)国公立を除く														
	10 対 1					13 対 1					15 対 1				
	金額		構成比率		金額の伸比率	金額		構成比率		金額の伸比率	金額		構成比率		金額の伸比率
	前々年度	前年度	前々年度	前年度		前々年度	前年度	前々年度	前年度		前々年度	前年度	前々年度	前年度	
千円	千円	%	%	%	千円	千円	%	%	%	千円	千円	%	%	%	
I 医業収益	15,162,135	<b>15,307,623</b>	99.7	<b>99.7</b>	1.0	12,828,028	<b>13,095,725</b>	99.7	<b>99.7</b>	2.1	3,958,896	<b>4,003,873</b>	100.0	<b>99.9</b>	1.1
1. 入院診療収益	10,583,051	<b>10,731,861</b>	69.6	<b>69.9</b>	1.4	9,287,147	<b>9,472,173</b>	72.2	<b>72.1</b>	2.0	2,985,598	<b>3,020,204</b>	75.4	<b>75.4</b>	1.2
保険診療収益	10,461,052	<b>10,602,569</b>	68.8	<b>69.0</b>	1.4	9,118,952	<b>9,285,434</b>	70.9	<b>70.7</b>	1.8	2,938,778	<b>2,972,360</b>	74.2	<b>74.2</b>	1.1
公害等診療収益	50,894	<b>38,367</b>	0.3	<b>0.2</b>	-24.6	97,408	<b>118,965</b>	0.8	<b>0.9</b>	22.1	25,214	<b>26,764</b>	0.6	<b>0.7</b>	6.1
その他の診療収益	71,105	<b>90,925</b>	0.5	<b>0.6</b>	27.9	70,787	<b>67,774</b>	0.6	<b>0.5</b>	-4.3	21,606	<b>21,080</b>	0.5	<b>0.5</b>	-2.4
2. 特別の療養環境収益	207,587	<b>208,433</b>	1.4	<b>1.4</b>	0.4	415,463	<b>408,960</b>	3.2	<b>3.1</b>	-1.6	40,752	<b>40,849</b>	1.0	<b>1.0</b>	0.2
3. 外来診療収益	4,092,707	<b>4,129,236</b>	26.9	<b>26.9</b>	0.9	2,790,862	<b>2,873,558</b>	21.7	<b>21.9</b>	3.0	815,069	<b>821,294</b>	20.6	<b>20.5</b>	0.8
保険診療収益	4,042,920	<b>4,073,685</b>	26.6	<b>26.5</b>	0.8	2,726,078	<b>2,820,519</b>	21.2	<b>21.5</b>	3.5	810,556	<b>816,204</b>	20.5	<b>20.4</b>	0.7
公害等診療収益	10,118	<b>12,526</b>	0.1	<b>0.1</b>	23.8	17,917	<b>14,209</b>	0.1	<b>0.1</b>	-20.7	2,120	<b>2,424</b>	0.1	<b>0.1</b>	14.3
その他の診療収益	39,669	<b>43,025</b>	0.3	<b>0.3</b>	8.5	46,867	<b>38,830</b>	0.4	<b>0.3</b>	-17.1	2,393	<b>2,666</b>	0.1	<b>0.1</b>	11.4
4. その他の医業収益	278,790	<b>238,093</b>	1.8	<b>1.6</b>	-14.6	334,555	<b>341,034</b>	2.6	<b>2.6</b>	1.9	117,476	<b>121,526</b>	3.0	<b>3.0</b>	3.4
II 介護収益	51,913	<b>51,817</b>	0.3	<b>0.3</b>	-0.2	37,186	<b>39,789</b>	0.3	<b>0.3</b>	7.0	1,564	<b>3,547</b>	0.0	<b>0.1</b>	126.8
III 医業・介護費用	14,902,583	<b>14,905,901</b>	98.0	<b>97.0</b>	0.0	13,086,578	<b>13,299,957</b>	101.7	<b>101.3</b>	1.6	3,994,159	<b>4,019,705</b>	100.9	<b>100.3</b>	0.6
1. 給与費	7,686,594	<b>7,664,410</b>	50.5	<b>49.9</b>	-0.3	6,666,299	<b>6,783,006</b>	51.8	<b>51.6</b>	1.8	2,333,042	<b>2,381,178</b>	58.9	<b>59.4</b>	2.1
2. 医薬品費	2,496,382	<b>2,459,993</b>	16.4	<b>16.0</b>	-1.5	2,102,329	<b>2,158,230</b>	16.3	<b>16.4</b>	2.7	499,731	<b>495,063</b>	12.6	<b>12.4</b>	-0.9
3. 給食用材料費	48,804	<b>48,713</b>	0.3	<b>0.3</b>	-0.2	80,080	<b>60,622</b>	0.6	<b>0.5</b>	-24.3	45,677	<b>46,378</b>	1.2	<b>1.2</b>	1.5
4. 診療材料費・医療消耗器具備品費	1,671,400	<b>1,686,153</b>	11.0	<b>11.0</b>	0.9	1,253,723	<b>1,345,754</b>	9.7	<b>10.2</b>	7.3	214,729	<b>215,838</b>	5.4	<b>5.4</b>	0.5
5. 委託費	834,932	<b>882,703</b>	5.5	<b>5.7</b>	5.7	629,457	<b>666,110</b>	4.9	<b>5.1</b>	5.8	229,399	<b>229,673</b>	5.8	<b>5.7</b>	0.1
6. 減価償却費	1,004,215	<b>995,969</b>	6.6	<b>6.5</b>	-0.8	1,001,293	<b>915,397</b>	7.8	<b>7.0</b>	-8.6	201,169	<b>186,722</b>	5.1	<b>4.7</b>	-7.2
(再掲)建物減価償却費	378,305	<b>355,370</b>	2.5	<b>2.3</b>	-6.1	203,389	<b>202,760</b>	1.6	<b>1.5</b>	-0.3	68,282	<b>67,712</b>	1.7	<b>1.7</b>	-0.8
(再掲)医療機器減価償却費	385,525	<b>384,745</b>	2.5	<b>2.5</b>	-0.2	410,832	<b>332,982</b>	3.2	<b>2.5</b>	-18.9	49,165	<b>43,012</b>	1.2	<b>1.1</b>	-12.5
7. 設備関係費	457,638	<b>506,284</b>	3.0	<b>3.3</b>	10.6	467,447	<b>502,282</b>	3.6	<b>3.8</b>	7.5	164,563	<b>170,340</b>	4.2	<b>4.3</b>	3.5
(再掲)設備機器賃借料	82,224	<b>79,924</b>	0.5	<b>0.5</b>	-2.8	140,272	<b>136,804</b>	1.1	<b>1.0</b>	-2.5	59,615	<b>61,118</b>	1.5	<b>1.5</b>	2.5
(再掲)医療機器賃借料	81,396	<b>79,483</b>	0.5	<b>0.5</b>	-2.4	85,644	<b>82,909</b>	0.7	<b>0.6</b>	-3.2	43,932	<b>44,349</b>	1.1	<b>1.1</b>	0.9
8. 経費	581,512	<b>549,676</b>	3.8	<b>3.6</b>	-5.5	632,299	<b>599,162</b>	4.9	<b>4.6</b>	-5.2	237,562	<b>230,507</b>	6.0	<b>5.8</b>	-3.0
9. その他の医業費用	121,106	<b>111,999</b>	0.8	<b>0.7</b>	-7.5	253,651	<b>269,394</b>	2.0	<b>2.1</b>	6.2	68,287	<b>64,005</b>	1.7	<b>1.6</b>	-6.3
IV 損益差額(I+II-III)	311,464	<b>453,540</b>	2.0	<b>3.0</b>	-	-221,364	<b>-164,443</b>	-1.7	<b>-1.3</b>	-	-33,699	<b>-12,284</b>	-0.9	<b>-0.3</b>	-
V その他の医業・介護関連収益	606,298	<b>380,081</b>	4.0	<b>2.5</b>	-37.3	830,176	<b>825,172</b>	6.5	<b>6.3</b>	-0.6	114,023	<b>99,724</b>	2.9	<b>2.5</b>	-12.5
VI その他の医業・介護関連費用	1,141,871	<b>311,507</b>	7.5	<b>2.0</b>	-72.7	1,086,342	<b>630,378</b>	8.4	<b>4.8</b>	-42.0	88,219	<b>125,217</b>	2.2	<b>3.1</b>	41.9
VII 総損益差額(IV+V-VI)	-224,109	<b>522,114</b>	-1.5	<b>3.4</b>	-	-477,530	<b>30,351</b>	-3.7	<b>0.2</b>	-	-7,895	<b>-37,777</b>	-0.2	<b>-0.9</b>	-
VIII 税金	-	-	-	-	-	-	-	-	-	-	-	-	-	-	-
IX 税引後の総損益差額(VII-VIII)	-	-	-	-	-	-	-	-	-	-	-	-	-	-	-
施設数	3	-	-	-	-	5	-	-	-	-	23	-	-	-	-
平均病床数	546	546	-	-	-	519	519	-	-	-	376	376	-	-	-



④精神病棟入院基本料算定病院（集計1）

（1施設当たり損益）

	(参考)国公立を除く														
	18 対 1					20 対 1					特別入院基本料				
	金額		構成比率		金額の伸比率	金額		構成比率		金額の伸比率	金額		構成比率		金額の伸比率
	前々年(度)	前年(度)	前々年(度)	前年(度)		前々年(度)	前年(度)	前々年(度)	前年(度)		前々年(度)	前年(度)	前々年(度)	前年(度)	
千円	千円	%	%	%	千円	千円	%	%	%	千円	千円	%	%	%	
I 医業収益	-	-	-	-	-	-	-	-	-	-	*	*	*	*	-
1. 入院診療収益	-	-	-	-	-	-	-	-	-	-	*	*	*	*	-
保険診療収益	-	-	-	-	-	-	-	-	-	-	*	*	*	*	-
公害等診療収益	-	-	-	-	-	-	-	-	-	-	*	*	*	*	-
その他の診療収益	-	-	-	-	-	-	-	-	-	-	*	*	*	*	-
2. 特別の療養環境収益	-	-	-	-	-	-	-	-	-	-	*	*	*	*	-
3. 外来診療収益	-	-	-	-	-	-	-	-	-	-	*	*	*	*	-
保険診療収益	-	-	-	-	-	-	-	-	-	-	*	*	*	*	-
公害等診療収益	-	-	-	-	-	-	-	-	-	-	*	*	*	*	-
その他の診療収益	-	-	-	-	-	-	-	-	-	-	*	*	*	*	-
4. その他の医業収益	-	-	-	-	-	-	-	-	-	-	*	*	*	*	-
II 介護収益	-	-	-	-	-	-	-	-	-	-	*	*	*	*	-
III 医業・介護費用	-	-	-	-	-	-	-	-	-	-	*	*	*	*	-
1. 給与費	-	-	-	-	-	-	-	-	-	-	*	*	*	*	-
2. 医薬品費	-	-	-	-	-	-	-	-	-	-	*	*	*	*	-
3. 給食用材料費	-	-	-	-	-	-	-	-	-	-	*	*	*	*	-
4. 診療材料費・医療消耗器具備品費	-	-	-	-	-	-	-	-	-	-	*	*	*	*	-
5. 委託費	-	-	-	-	-	-	-	-	-	-	*	*	*	*	-
6. 減価償却費	-	-	-	-	-	-	-	-	-	-	*	*	*	*	-
(再掲)建物減価償却費	-	-	-	-	-	-	-	-	-	-	*	*	*	*	-
(再掲)医療機器減価償却費	-	-	-	-	-	-	-	-	-	-	*	*	*	*	-
7. 設備関係費	-	-	-	-	-	-	-	-	-	-	*	*	*	*	-
(再掲)設備機器賃借料	-	-	-	-	-	-	-	-	-	-	*	*	*	*	-
(再掲)医療機器賃借料	-	-	-	-	-	-	-	-	-	-	*	*	*	*	-
8. 経費	-	-	-	-	-	-	-	-	-	-	*	*	*	*	-
9. その他の医業費用	-	-	-	-	-	-	-	-	-	-	*	*	*	*	-
IV 損益差額(I+II-III)	-	-	-	-	-	-	-	-	-	-	*	*	*	*	-
V その他の医業・介護関連収益	-	-	-	-	-	-	-	-	-	-	*	*	*	*	-
VI その他の医業・介護関連費用	-	-	-	-	-	-	-	-	-	-	*	*	*	*	-
VII 総損益差額(IV+V-VI)	-	-	-	-	-	-	-	-	-	-	*	*	*	*	-
VIII 税金	-	-	-	-	-	-	-	-	-	-	-	-	-	-	-
IX 税引後の総損益差額(VII-VIII)	-	-	-	-	-	-	-	-	-	-	-	-	-	-	-
施設数	0	-	-	-	-	0	-	-	-	-	*	-	-	-	-
平均病床数	-	-	-	-	-	-	-	-	-	-	*	*	-	-	-

⑤特定機能病院入院基本料算定病院(一般病棟)(集計1)

(1施設当たり損益)

	特定機能病院									
	7 対 1					10 対 1				
	金額		構成比率		金額の 伸び率	金額		構成比率		金額の 伸び率
	前々年(度)	前年(度)	前々年(度)	前年(度)		前々年(度)	前年(度)	前々年(度)	前年(度)	
	千円	千円	%	%	%	千円	千円	%	%	%
I 医業収益	28,207,309	<b>28,875,475</b>	100.0	<b>100.0</b>	2.4	—	—	—	—	—
1. 入院診療収益	18,679,969	<b>19,036,309</b>	66.2	<b>65.9</b>	1.9	—	—	—	—	—
保険診療収益	18,318,600	<b>18,675,173</b>	64.9	<b>64.7</b>	1.9	—	—	—	—	—
公害等診療収益	186,022	<b>186,840</b>	0.7	<b>0.6</b>	0.4	—	—	—	—	—
その他の診療収益	175,347	<b>174,296</b>	0.6	<b>0.6</b>	-0.6	—	—	—	—	—
2. 特別の療養環境収益	538,482	<b>540,609</b>	1.9	<b>1.9</b>	0.4	—	—	—	—	—
3. 外来診療収益	8,728,591	<b>9,043,394</b>	30.9	<b>31.3</b>	3.6	—	—	—	—	—
保険診療収益	8,560,520	<b>8,874,635</b>	30.3	<b>30.7</b>	3.7	—	—	—	—	—
公害等診療収益	34,825	<b>34,793</b>	0.1	<b>0.1</b>	-0.1	—	—	—	—	—
その他の診療収益	133,246	<b>133,966</b>	0.5	<b>0.5</b>	0.5	—	—	—	—	—
4. その他の医業収益	260,267	<b>255,162</b>	0.9	<b>0.9</b>	-2.0	—	—	—	—	—
II 介護収益	621	<b>938</b>	0.0	<b>0.0</b>	51.0	—	—	—	—	—
III 医業・介護費用	30,014,344	<b>30,597,447</b>	106.4	<b>106.0</b>	1.9	—	—	—	—	—
1. 給与費	12,083,167	<b>12,369,594</b>	42.8	<b>42.8</b>	2.4	—	—	—	—	—
2. 医薬品費	6,861,803	<b>7,041,847</b>	24.3	<b>24.4</b>	2.6	—	—	—	—	—
3. 給食用材料費	100,762	<b>100,417</b>	0.4	<b>0.3</b>	-0.3	—	—	—	—	—
4. 診療材料費・医療消耗器具備品費	3,892,488	<b>4,026,301</b>	13.8	<b>13.9</b>	3.4	—	—	—	—	—
5. 委託費	1,966,480	<b>2,015,350</b>	7.0	<b>7.0</b>	2.5	—	—	—	—	—
6. 減価償却費	2,397,670	<b>2,393,890</b>	8.5	<b>8.3</b>	-0.2	—	—	—	—	—
(再掲)建物減価償却費	784,674	<b>782,704</b>	2.8	<b>2.7</b>	-0.3	—	—	—	—	—
(再掲)医療機器減価償却費	1,205,843	<b>1,194,538</b>	4.3	<b>4.1</b>	-0.9	—	—	—	—	—
7. 設備関係費	1,093,956	<b>1,147,081</b>	3.9	<b>4.0</b>	4.9	—	—	—	—	—
(再掲)設備機器賃借料	244,384	<b>261,971</b>	0.9	<b>0.9</b>	7.2	—	—	—	—	—
(再掲)医療機器賃借料	157,800	<b>170,609</b>	0.6	<b>0.6</b>	8.1	—	—	—	—	—
8. 経費	1,424,562	<b>1,326,683</b>	5.1	<b>4.6</b>	-6.9	—	—	—	—	—
9. その他の医業費用	193,457	<b>176,285</b>	0.7	<b>0.6</b>	-8.9	—	—	—	—	—
IV 損益差額(I+II-III)	-1,806,415	<b>-1,721,034</b>	-6.4	<b>-6.0</b>	—	—	—	—	—	—
V その他の医業・介護関連収益	3,090,802	<b>2,938,014</b>	11.0	<b>10.2</b>	-4.9	—	—	—	—	—
VI その他の医業・介護関連費用	815,786	<b>622,655</b>	2.9	<b>2.2</b>	-23.7	—	—	—	—	—
VII 総損益差額(IV+V-VI)	468,601	<b>594,325</b>	1.7	<b>2.1</b>	—	—	—	—	—	—
VIII 税金	—	—	—	—	—	—	—	—	—	—
IX 税引後の総損益差額(VII-VIII)	—	—	—	—	—	—	—	—	—	—
施設数	79	—	—	—	—	0	—	—	—	—
平均病床数	846	846	—	—	—	—	—	—	—	—

⑤特定機能病院入院基本料算定病院(一般病棟)(集計1)

(1施設当たり損益)

	(参考)国公立を除く									
	7 対 1					10 対 1				
	金額		構成比率		金額の伸び率	金額		構成比率		金額の伸び率
	前々年(度)	前年(度)	前々年(度)	前年(度)		前々年(度)	前年(度)	前々年(度)	前年(度)	
	千円	千円	%	%	%	千円	千円	%	%	%
I 医業収益	34,999,782	<b>35,609,010</b>	100.0	<b>100.0</b>	1.7	—	—	—	—	—
1. 入院診療収益	21,578,651	<b>21,840,213</b>	61.7	<b>61.3</b>	1.2	—	—	—	—	—
保険診療収益	21,006,668	<b>21,245,745</b>	60.0	<b>59.7</b>	1.1	—	—	—	—	—
公害等診療収益	303,110	<b>322,521</b>	0.9	<b>0.9</b>	6.4	—	—	—	—	—
その他の診療収益	268,873	<b>271,947</b>	0.8	<b>0.8</b>	1.1	—	—	—	—	—
2. 特別の療養環境収益	928,199	<b>924,907</b>	2.7	<b>2.6</b>	-0.4	—	—	—	—	—
3. 外来診療収益	12,030,594	<b>12,389,321</b>	34.4	<b>34.8</b>	3.0	—	—	—	—	—
保険診療収益	11,790,622	<b>12,141,162</b>	33.7	<b>34.1</b>	3.0	—	—	—	—	—
公害等診療収益	63,953	<b>61,703</b>	0.2	<b>0.2</b>	-3.5	—	—	—	—	—
その他の診療収益	176,019	<b>186,455</b>	0.5	<b>0.5</b>	5.9	—	—	—	—	—
4. その他の医業収益	462,337	<b>454,569</b>	1.3	<b>1.3</b>	-1.7	—	—	—	—	—
II 介護収益	1,816	<b>2,746</b>	0.0	<b>0.0</b>	51.2	—	—	—	—	—
III 医業・介護費用	35,500,141	<b>36,115,356</b>	101.4	<b>101.4</b>	1.7	—	—	—	—	—
1. 給与費	14,543,087	<b>14,803,506</b>	41.5	<b>41.6</b>	1.8	—	—	—	—	—
2. 医薬品費	8,570,073	<b>8,765,561</b>	24.5	<b>24.6</b>	2.3	—	—	—	—	—
3. 給食用材料費	166,298	<b>169,034</b>	0.5	<b>0.5</b>	1.6	—	—	—	—	—
4. 診療材料費・医療消耗器具備品費	4,498,182	<b>4,671,038</b>	12.9	<b>13.1</b>	3.8	—	—	—	—	—
5. 委託費	2,304,833	<b>2,346,046</b>	6.6	<b>6.6</b>	1.8	—	—	—	—	—
6. 減価償却費	2,151,219	<b>2,248,327</b>	6.1	<b>6.3</b>	4.5	—	—	—	—	—
(再掲)建物減価償却費	914,493	<b>943,777</b>	2.6	<b>2.7</b>	3.2	—	—	—	—	—
(再掲)医療機器減価償却費	1,023,635	<b>1,091,924</b>	2.9	<b>3.1</b>	6.7	—	—	—	—	—
7. 設備関係費	1,261,755	<b>1,292,279</b>	3.6	<b>3.6</b>	2.4	—	—	—	—	—
(再掲)設備機器賃借料	298,875	<b>311,956</b>	0.9	<b>0.9</b>	4.4	—	—	—	—	—
(再掲)医療機器賃借料	262,539	<b>274,757</b>	0.8	<b>0.8</b>	4.7	—	—	—	—	—
8. 経費	1,683,648	<b>1,549,271</b>	4.8	<b>4.4</b>	-8.0	—	—	—	—	—
9. その他の医業費用	321,046	<b>270,293</b>	0.9	<b>0.8</b>	-15.8	—	—	—	—	—
IV 損益差額(I+II-III)	-498,543	<b>-503,601</b>	-1.4	<b>-1.4</b>	—	—	—	—	—	—
V その他の医業・介護関連収益	1,047,061	<b>984,794</b>	3.0	<b>2.8</b>	-5.9	—	—	—	—	—
VI その他の医業・介護関連費用	389,029	<b>164,114</b>	1.1	<b>0.5</b>	-57.8	—	—	—	—	—
VII 総損益差額(IV+V-VI)	159,489	<b>317,079</b>	0.5	<b>0.9</b>	—	—	—	—	—	—
VIII 税金	—	—	—	—	—	—	—	—	—	—
IX 税引後の総損益差額(VII-VIII)	—	—	—	—	—	—	—	—	—	—
施設数	27	—	—	—	—	0	—	—	—	—
平均病床数	995	995	—	—	—	—	—	—	—	—

⑥特定機能病院入院基本料算定病院(結核病棟)(集計1)

(1施設当たり損益)

	特定機能病院														
	7 対 1					10 対 1					13 対 1				
	金額		構成比率		金額の伸比率	金額		構成比率		金額の伸比率	金額		構成比率		金額の伸比率
	前々年(度)	前年(度)	前々年(度)	前年(度)		前々年(度)	前年(度)	前々年(度)	前年(度)		前々年(度)	前年(度)	前々年(度)	前年(度)	
千円	千円	%	%	%	千円	千円	%	%	%	千円	千円	%	%	%	
I 医業収益	25,238,318	<b>25,615,121</b>	100.0	<b>100.0</b>	1.5	*	*	*	*	—	—	—	—	—	
1. 入院診療収益	17,842,119	<b>17,947,898</b>	70.7	<b>70.1</b>	0.6	*	*	*	*	—	—	—	—	—	
保険診療収益	17,579,428	<b>17,679,174</b>	69.7	<b>69.0</b>	0.6	*	*	*	*	—	—	—	—	—	
公害等診療収益	91,008	<b>86,560</b>	0.4	<b>0.3</b>	-4.9	*	*	*	*	—	—	—	—	—	
その他の診療収益	171,684	<b>182,164</b>	0.7	<b>0.7</b>	6.1	*	*	*	*	—	—	—	—	—	
2. 特別の療養環境収益	290,029	<b>296,633</b>	1.1	<b>1.2</b>	2.3	*	*	*	*	—	—	—	—	—	
3. 外来診療収益	7,028,947	<b>7,293,671</b>	27.9	<b>28.5</b>	3.8	*	*	*	*	—	—	—	—	—	
保険診療収益	6,773,098	<b>7,041,650</b>	26.8	<b>27.5</b>	4.0	*	*	*	*	—	—	—	—	—	
公害等診療収益	20,393	<b>18,356</b>	0.1	<b>0.1</b>	-10.0	*	*	*	*	—	—	—	—	—	
その他の診療収益	235,457	<b>233,666</b>	0.9	<b>0.9</b>	-0.8	*	*	*	*	—	—	—	—	—	
4. その他の医業収益	77,223	<b>76,919</b>	0.3	<b>0.3</b>	-0.4	*	*	*	*	—	—	—	—	—	
II 介護収益	0	<b>0</b>	0.0	<b>0.0</b>	—	*	*	*	*	—	—	—	—	—	
III 医業・介護費用	27,716,825	<b>28,317,971</b>	109.8	<b>110.6</b>	2.2	*	*	*	*	—	—	—	—	—	
1. 給与費	11,517,489	<b>11,814,167</b>	45.6	<b>46.1</b>	2.6	*	*	*	*	—	—	—	—	—	
2. 医薬品費	5,852,886	<b>5,895,341</b>	23.2	<b>23.0</b>	0.7	*	*	*	*	—	—	—	—	—	
3. 給食用材料費	93,685	<b>94,250</b>	0.4	<b>0.4</b>	0.6	*	*	*	*	—	—	—	—	—	
4. 診療材料費・医療消耗器具備品費	3,348,686	<b>3,503,755</b>	13.3	<b>13.7</b>	4.6	*	*	*	*	—	—	—	—	—	
5. 委託費	1,959,361	<b>2,011,262</b>	7.8	<b>7.9</b>	2.6	*	*	*	*	—	—	—	—	—	
6. 減価償却費	1,923,461	<b>1,999,271</b>	7.6	<b>7.8</b>	3.9	*	*	*	*	—	—	—	—	—	
(再掲)建物減価償却費	281,402	<b>292,896</b>	1.1	<b>1.1</b>	4.1	*	*	*	*	—	—	—	—	—	
(再掲)医療機器減価償却費	1,020,204	<b>989,495</b>	4.0	<b>3.9</b>	-3.0	*	*	*	*	—	—	—	—	—	
7. 設備関係費	1,105,285	<b>1,202,692</b>	4.4	<b>4.7</b>	8.8	*	*	*	*	—	—	—	—	—	
(再掲)設備機器賃借料	285,947	<b>336,895</b>	1.1	<b>1.3</b>	17.8	*	*	*	*	—	—	—	—	—	
(再掲)医療機器賃借料	97,487	<b>114,262</b>	0.4	<b>0.4</b>	17.2	*	*	*	*	—	—	—	—	—	
8. 経費	1,257,480	<b>1,254,274</b>	5.0	<b>4.9</b>	-0.3	*	*	*	*	—	—	—	—	—	
9. その他の医業費用	658,491	<b>542,959</b>	2.6	<b>2.1</b>	-17.5	*	*	*	*	—	—	—	—	—	
IV 損益差額(I+II-III)	-2,478,507	<b>-2,702,850</b>	-9.8	<b>-10.6</b>	—	*	*	*	*	—	—	—	—	—	
V その他の医業・介護関連収益	3,988,770	<b>3,808,095</b>	15.8	<b>14.9</b>	-4.5	*	*	*	*	—	—	—	—	—	
VI その他の医業・介護関連費用	474,339	<b>490,972</b>	1.9	<b>1.9</b>	3.5	*	*	*	*	—	—	—	—	—	
VII 総損益差額(IV+V-VI)	1,035,924	<b>614,272</b>	4.1	<b>2.4</b>	—	*	*	*	*	—	—	—	—	—	
VIII 税金	—	—	—	—	—	—	—	—	—	—	—	—	—	—	
IX 税引後の総損益差額(VII-VIII)	—	—	—	—	—	—	—	—	—	—	—	—	—	—	
施設数	8	—	—	—	—	*	—	—	—	—	0	—	—	—	
平均病床数	852	854	—	—	—	*	*	—	—	—	—	—	—	—	

⑥特定機能病院入院基本料算定病院(結核病棟)(集計1) (1施設当たり損益)

	特定機能病院				
	15 対 1				
	金額		構成比率		金額の伸比率
	前々年(度)	前年(度)	前々年(度)	前年(度)	
	千円	千円	%	%	%
I 医業収益	-	-	-	-	-
1. 入院診療収益	-	-	-	-	-
保険診療収益	-	-	-	-	-
公害等診療収益	-	-	-	-	-
その他の診療収益	-	-	-	-	-
2. 特別の療養環境収益	-	-	-	-	-
3. 外来診療収益	-	-	-	-	-
保険診療収益	-	-	-	-	-
公害等診療収益	-	-	-	-	-
その他の診療収益	-	-	-	-	-
4. その他の医業収益	-	-	-	-	-
II 介護収益	-	-	-	-	-
III 医業・介護費用	-	-	-	-	-
1. 給与費	-	-	-	-	-
2. 医薬品費	-	-	-	-	-
3. 給食用材料費	-	-	-	-	-
4. 診療材料費・医療消耗器具備品費	-	-	-	-	-
5. 委託費	-	-	-	-	-
6. 減価償却費	-	-	-	-	-
(再掲)建物減価償却費	-	-	-	-	-
(再掲)医療機器減価償却費	-	-	-	-	-
7. 設備関係費	-	-	-	-	-
(再掲)設備機器賃借料	-	-	-	-	-
(再掲)医療機器賃借料	-	-	-	-	-
8. 経費	-	-	-	-	-
9. その他の医業費用	-	-	-	-	-
IV 損益差額(I+II-III)	-	-	-	-	-
V その他の医業・介護関連収益	-	-	-	-	-
VI その他の医業・介護関連費用	-	-	-	-	-
VII 総損益差額(IV+V-VI)	-	-	-	-	-
VIII 税金	-	-	-	-	-
IX 税引後の総損益差額(VII-VIII)	-	-	-	-	-
施設数	0		-	-	-
平均病床数	-	-	-	-	-

⑥特定機能病院入院基本料算定病院(結核病棟) (集計1)

(1施設当たり損益)

	(参考)国公立を除く														
	7 対 1					10 対 1					13 対 1				
	金額		構成比率		金額の 伸び率	金額		構成比率		金額の 伸び率	金額		構成比率		金額の 伸び率
	前々年(度)	前年(度)	前々年(度)	前年(度)		前々年(度)	前年(度)	前々年(度)	前年(度)		前々年(度)	前年(度)	前々年(度)	前年(度)	
千円	千円	%	%	%	千円	千円	%	%	%	千円	千円	%	%	%	
I 医業収益	*	*	*	*	-	-	-	-	-	-	-	-	-	-	-
1. 入院診療収益	*	*	*	*	-	-	-	-	-	-	-	-	-	-	-
保険診療収益	*	*	*	*	-	-	-	-	-	-	-	-	-	-	-
公害等診療収益	*	*	*	*	-	-	-	-	-	-	-	-	-	-	-
その他の診療収益	*	*	*	*	-	-	-	-	-	-	-	-	-	-	-
2. 特別の療養環境収益	*	*	*	*	-	-	-	-	-	-	-	-	-	-	-
3. 外来診療収益	*	*	*	*	-	-	-	-	-	-	-	-	-	-	-
保険診療収益	*	*	*	*	-	-	-	-	-	-	-	-	-	-	-
公害等診療収益	*	*	*	*	-	-	-	-	-	-	-	-	-	-	-
その他の診療収益	*	*	*	*	-	-	-	-	-	-	-	-	-	-	-
4. その他の医業収益	*	*	*	*	-	-	-	-	-	-	-	-	-	-	-
II 介護収益	*	*	*	*	-	-	-	-	-	-	-	-	-	-	-
III 医業・介護費用	*	*	*	*	-	-	-	-	-	-	-	-	-	-	-
1. 給与費	*	*	*	*	-	-	-	-	-	-	-	-	-	-	-
2. 医薬品費	*	*	*	*	-	-	-	-	-	-	-	-	-	-	-
3. 給食用材料費	*	*	*	*	-	-	-	-	-	-	-	-	-	-	-
4. 診療材料費・医療消耗器具備品費	*	*	*	*	-	-	-	-	-	-	-	-	-	-	-
5. 委託費	*	*	*	*	-	-	-	-	-	-	-	-	-	-	-
6. 減価償却費	*	*	*	*	-	-	-	-	-	-	-	-	-	-	-
(再掲)建物減価償却費	*	*	*	*	-	-	-	-	-	-	-	-	-	-	-
(再掲)医療機器減価償却費	*	*	*	*	-	-	-	-	-	-	-	-	-	-	-
7. 設備関係費	*	*	*	*	-	-	-	-	-	-	-	-	-	-	-
(再掲)設備機器賃借料	*	*	*	*	-	-	-	-	-	-	-	-	-	-	-
(再掲)医療機器賃借料	*	*	*	*	-	-	-	-	-	-	-	-	-	-	-
8. 経費	*	*	*	*	-	-	-	-	-	-	-	-	-	-	-
9. その他の医業費用	*	*	*	*	-	-	-	-	-	-	-	-	-	-	-
IV 損益差額(I+II-III)	*	*	*	*	-	-	-	-	-	-	-	-	-	-	-
V その他の医業・介護関連収益	*	*	*	*	-	-	-	-	-	-	-	-	-	-	-
VI その他の医業・介護関連費用	*	*	*	*	-	-	-	-	-	-	-	-	-	-	-
VII 総損益差額(IV+V-VI)	*	*	*	*	-	-	-	-	-	-	-	-	-	-	-
VIII 税金	-	-	-	-	-	-	-	-	-	-	-	-	-	-	-
IX 税引後の総損益差額(VII-VIII)	-	-	-	-	-	-	-	-	-	-	-	-	-	-	-
施設数	*	-	-	-	-	0	-	-	-	-	0	-	-	-	-
平均病床数	*	*	-	-	-	-	-	-	-	-	-	-	-	-	-

⑥特定機能病院入院基本料算定病院(結核病棟)(集計1) (1施設当たり損益)

	(参考)国公立を除く				
	15 対 1				
	金額		構成比率		金額の 伸び率
	前々年(度)	前年(度)	前々年(度)	前年(度)	
	千円	千円	%	%	%
I 医業収益	-	-	-	-	-
1. 入院診療収益	-	-	-	-	-
保険診療収益	-	-	-	-	-
公害等診療収益	-	-	-	-	-
その他の診療収益	-	-	-	-	-
2. 特別の療養環境収益	-	-	-	-	-
3. 外来診療収益	-	-	-	-	-
保険診療収益	-	-	-	-	-
公害等診療収益	-	-	-	-	-
その他の診療収益	-	-	-	-	-
4. その他の医業収益	-	-	-	-	-
II 介護収益	-	-	-	-	-
III 医業・介護費用	-	-	-	-	-
1. 給与費	-	-	-	-	-
2. 医薬品費	-	-	-	-	-
3. 給食用材料費	-	-	-	-	-
4. 診療材料費・医療消耗器具備品費	-	-	-	-	-
5. 委託費	-	-	-	-	-
6. 減価償却費	-	-	-	-	-
(再掲)建物減価償却費	-	-	-	-	-
(再掲)医療機器減価償却費	-	-	-	-	-
7. 設備関係費	-	-	-	-	-
(再掲)設備機器賃借料	-	-	-	-	-
(再掲)医療機器賃借料	-	-	-	-	-
8. 経費	-	-	-	-	-
9. その他の医業費用	-	-	-	-	-
IV 損益差額(I+II-III)	-	-	-	-	-
V その他の医業・介護関連収益	-	-	-	-	-
VI その他の医業・介護関連費用	-	-	-	-	-
VII 総損益差額(IV+V-VI)	-	-	-	-	-
VIII 税金	-	-	-	-	-
IX 税引後の総損益差額(VII-VIII)	-	-	-	-	-
施設数	0		-	-	-
平均病床数	-	-	-	-	-

⑦特定機能病院入院基本料算定病院(精神病棟)(集計1)

(1施設当たり損益)

	特定機能病院														
	7 対 1					10 対 1					13 対 1				
	金額		構成比率		金額の伸比率	金額		構成比率		金額の伸比率	金額		構成比率		金額の伸比率
	前々年度	前年度	前々年度	前年度		前々年度	前年度	前々年度	前年度		前々年度	前年度	前々年度	前年度	
千円	千円	%	%	%	千円	千円	%	%	%	千円	千円	%	%	%	
I 医業収益	36,372,032	<b>36,879,073</b>	100.0	<b>100.0</b>	1.4	30,432,472	<b>31,289,856</b>	100.0	<b>100.0</b>	2.8	24,099,285	<b>24,497,277</b>	100.0	<b>100.0</b>	1.7
1. 入院診療収益	21,718,459	<b>22,050,880</b>	59.7	<b>59.8</b>	1.5	20,478,296	<b>21,002,026</b>	67.3	<b>67.1</b>	2.6	16,894,079	<b>17,112,041</b>	70.1	<b>69.9</b>	1.3
保険診療収益	21,305,585	<b>21,644,013</b>	58.6	<b>58.7</b>	1.6	20,136,728	<b>20,629,341</b>	66.2	<b>65.9</b>	2.4	16,651,845	<b>16,881,652</b>	69.1	<b>68.9</b>	1.4
公害等診療収益	133,940	<b>131,174</b>	0.4	<b>0.4</b>	-2.1	139,755	<b>157,460</b>	0.5	<b>0.5</b>	12.7	139,586	<b>140,338</b>	0.6	<b>0.6</b>	0.5
その他の診療収益	278,933	<b>275,694</b>	0.8	<b>0.7</b>	-1.2	201,812	<b>215,224</b>	0.7	<b>0.7</b>	6.6	102,649	<b>90,051</b>	0.4	<b>0.4</b>	-12.3
2. 特別の療養環境収益	1,299,883	<b>1,269,872</b>	3.6	<b>3.4</b>	-2.3	519,081	<b>528,077</b>	1.7	<b>1.7</b>	1.7	331,415	<b>334,261</b>	1.4	<b>1.4</b>	0.9
3. 外来診療収益	13,008,117	<b>13,178,325</b>	35.8	<b>35.7</b>	1.3	9,189,233	<b>9,513,837</b>	30.2	<b>30.4</b>	3.5	6,702,504	<b>6,884,658</b>	27.8	<b>28.1</b>	2.7
保険診療収益	12,781,571	<b>12,970,028</b>	35.1	<b>35.2</b>	1.5	9,004,129	<b>9,303,514</b>	29.6	<b>29.7</b>	3.3	6,595,470	<b>6,773,075</b>	27.4	<b>27.6</b>	2.7
公害等診療収益	29,164	<b>32,480</b>	0.1	<b>0.1</b>	11.4	37,447	<b>34,661</b>	0.1	<b>0.1</b>	-7.4	22,843	<b>24,556</b>	0.1	<b>0.1</b>	7.5
その他の診療収益	197,382	<b>175,817</b>	0.5	<b>0.5</b>	-10.9	147,657	<b>175,662</b>	0.5	<b>0.6</b>	19.0	84,192	<b>87,028</b>	0.3	<b>0.4</b>	3.4
4. その他の医業収益	345,574	<b>379,996</b>	1.0	<b>1.0</b>	10.0	245,861	<b>245,916</b>	0.8	<b>0.8</b>	0.0	171,287	<b>166,316</b>	0.7	<b>0.7</b>	-2.9
II 介護収益	0	<b>0</b>	0.0	<b>0.0</b>	-	3,448	<b>6,090</b>	0.0	<b>0.0</b>	76.6	0	<b>0</b>	0.0	<b>0.0</b>	-
III 医業・介護費用	37,853,667	<b>38,648,747</b>	104.1	<b>104.8</b>	2.1	30,715,124	<b>31,553,365</b>	100.9	<b>100.8</b>	2.7	26,565,475	<b>26,900,630</b>	110.2	<b>109.8</b>	1.3
1. 給与費	15,239,012	<b>15,665,907</b>	41.9	<b>42.5</b>	2.8	12,543,001	<b>12,909,432</b>	41.2	<b>41.2</b>	2.9	10,817,166	<b>11,060,701</b>	44.9	<b>45.2</b>	2.3
2. 医薬品費	9,246,540	<b>9,260,529</b>	25.4	<b>25.1</b>	0.2	7,233,745	<b>7,443,042</b>	23.8	<b>23.8</b>	2.9	5,662,530	<b>5,738,428</b>	23.5	<b>23.4</b>	1.3
3. 給食用材料費	114,488	<b>117,952</b>	0.3	<b>0.3</b>	3.0	142,504	<b>144,038</b>	0.5	<b>0.5</b>	1.1	87,741	<b>84,003</b>	0.4	<b>0.3</b>	-4.3
4. 診療材料費・医療消耗器具備品費	4,759,699	<b>4,985,243</b>	13.1	<b>13.5</b>	4.7	4,261,843	<b>4,446,612</b>	14.0	<b>14.2</b>	4.3	3,447,576	<b>3,537,294</b>	14.3	<b>14.4</b>	2.6
5. 委託費	2,644,222	<b>2,762,298</b>	7.3	<b>7.5</b>	4.5	2,155,143	<b>2,265,620</b>	7.1	<b>7.2</b>	5.1	1,679,231	<b>1,735,817</b>	7.0	<b>7.1</b>	3.4
6. 減価償却費	2,855,257	<b>2,813,473</b>	7.9	<b>7.6</b>	-1.5	2,032,573	<b>2,025,554</b>	6.7	<b>6.5</b>	-0.3	2,423,441	<b>2,389,756</b>	10.1	<b>9.8</b>	-1.4
(再掲)建物減価償却費	1,049,760	<b>1,053,870</b>	2.9	<b>2.9</b>	0.4	637,264	<b>664,754</b>	2.1	<b>2.1</b>	4.3	736,574	<b>700,067</b>	3.1	<b>2.9</b>	-5.0
(再掲)医療機器減価償却費	1,056,951	<b>1,096,012</b>	2.9	<b>3.0</b>	3.7	1,007,159	<b>958,067</b>	3.3	<b>3.1</b>	-4.9	1,320,511	<b>1,299,994</b>	5.5	<b>5.3</b>	-1.6
7. 設備関係費	1,340,514	<b>1,510,940</b>	3.7	<b>4.1</b>	12.7	1,031,702	<b>1,076,492</b>	3.4	<b>3.4</b>	4.3	1,037,443	<b>1,051,468</b>	4.3	<b>4.3</b>	1.4
(再掲)設備機器賃借料	295,942	<b>302,254</b>	0.8	<b>0.8</b>	2.1	267,154	<b>286,569</b>	0.9	<b>0.9</b>	7.3	216,685	<b>221,370</b>	0.9	<b>0.9</b>	2.2
(再掲)医療機器賃借料	198,420	<b>214,961</b>	0.5	<b>0.6</b>	8.3	188,192	<b>204,834</b>	0.6	<b>0.7</b>	8.8	126,305	<b>128,681</b>	0.5	<b>0.5</b>	1.9
8. 経費	1,521,057	<b>1,391,368</b>	4.2	<b>3.8</b>	-8.5	1,217,660	<b>1,150,517</b>	4.0	<b>3.7</b>	-5.5	1,388,259	<b>1,280,695</b>	5.8	<b>5.2</b>	-7.7
9. その他の医業費用	132,877	<b>141,037</b>	0.4	<b>0.4</b>	6.1	96,952	<b>92,057</b>	0.3	<b>0.3</b>	-5.0	22,090	<b>22,469</b>	0.1	<b>0.1</b>	1.7
IV 損益差額(I+II-III)	-1,481,634	<b>-1,769,674</b>	-4.1	<b>-4.8</b>	-	-279,204	<b>-257,419</b>	-0.9	<b>-0.8</b>	-	-2,466,191	<b>-2,403,353</b>	-10.2	<b>-9.8</b>	-
V その他の医業・介護関連収益	3,466,629	<b>3,330,487</b>	9.5	<b>9.0</b>	-3.9	1,857,859	<b>1,771,861</b>	6.1	<b>5.7</b>	-4.6	3,498,697	<b>3,300,071</b>	14.5	<b>13.5</b>	-5.7
VI その他の医業・介護関連費用	1,647,842	<b>1,080,540</b>	4.5	<b>2.9</b>	-34.4	406,863	<b>384,421</b>	1.3	<b>1.2</b>	-5.5	748,178	<b>641,065</b>	3.1	<b>2.6</b>	-14.3
VII 総損益差額(IV+V-VI)	337,153	<b>480,274</b>	0.9	<b>1.3</b>	-	1,171,792	<b>1,130,021</b>	3.9	<b>3.6</b>	-	284,328	<b>255,652</b>	1.2	<b>1.0</b>	-
VIII 税金	-	-	-	-	-	-	-	-	-	-	-	-	-	-	-
IX 税引後の総損益差額(VII-VIII)	-	-	-	-	-	-	-	-	-	-	-	-	-	-	-
施設数	10	-	-	-	-	10	-	-	-	-	28	-	-	-	-
平均病床数	926	929	-	-	-	997	997	-	-	-	773	773	-	-	-



⑦特定機能病院入院基本料算定病院(精神病棟) (集計1) (1施設当たり損益)

	特定機能病院				
	15 対 1				
	金額		構成比率		金額の 伸び率
	前々年(度)	前年(度)	前々年(度)	前年(度)	
	千円	千円	%	%	%
I 医業収益	22,925,776	<b>23,704,481</b>	100.0	<b>100.0</b>	3.4
1. 入院診療収益	16,237,412	<b>16,693,131</b>	70.8	<b>70.4</b>	2.8
保険診療収益	15,954,216	<b>16,412,866</b>	69.6	<b>69.2</b>	2.9
公害等診療収益	118,772	<b>114,373</b>	0.5	<b>0.5</b>	-3.7
その他の診療収益	164,424	<b>165,892</b>	0.7	<b>0.7</b>	0.9
2. 特別の療養環境収益	300,710	<b>291,567</b>	1.3	<b>1.2</b>	-3.0
3. 外来診療収益	6,149,075	<b>6,470,816</b>	26.8	<b>27.3</b>	5.2
保険診療収益	6,046,377	<b>6,371,647</b>	26.4	<b>26.9</b>	5.4
公害等診療収益	28,818	<b>24,870</b>	0.1	<b>0.1</b>	-13.7
その他の診療収益	73,880	<b>74,299</b>	0.3	<b>0.3</b>	0.6
4. その他の医業収益	238,579	<b>248,966</b>	1.0	<b>1.1</b>	4.4
II 介護収益	0	<b>0</b>	0.0	<b>0.0</b>	—
III 医業・介護費用	25,286,710	<b>25,496,157</b>	110.3	<b>107.6</b>	0.8
1. 給与費	10,232,773	<b>10,394,320</b>	44.6	<b>43.8</b>	1.6
2. 医薬品費	4,543,866	<b>4,790,413</b>	19.8	<b>20.2</b>	5.4
3. 給食用材料費	118,602	<b>121,012</b>	0.5	<b>0.5</b>	2.0
4. 診療材料費・医療消耗器具備品費	3,127,132	<b>3,322,376</b>	13.6	<b>14.0</b>	6.2
5. 委託費	1,571,616	<b>1,532,923</b>	6.9	<b>6.5</b>	-2.5
6. 減価償却費	2,039,608	<b>2,087,168</b>	8.9	<b>8.8</b>	2.3
(再掲)建物減価償却費	531,691	<b>581,233</b>	2.3	<b>2.5</b>	9.3
(再掲)医療機器減価償却費	1,118,935	<b>1,086,385</b>	4.9	<b>4.6</b>	-2.9
7. 設備関係費	967,468	<b>907,116</b>	4.2	<b>3.8</b>	-6.2
(再掲)設備機器賃借料	98,431	<b>115,067</b>	0.4	<b>0.5</b>	16.9
(再掲)医療機器賃借料	89,655	<b>105,404</b>	0.4	<b>0.4</b>	17.6
8. 経費	1,989,502	<b>1,842,124</b>	8.7	<b>7.8</b>	-7.4
9. その他の医業費用	696,145	<b>498,706</b>	3.0	<b>2.1</b>	-28.4
IV 損益差額(I+II-III)	-2,360,934	<b>-1,791,676</b>	-10.3	<b>-7.6</b>	—
V その他の医業・介護関連収益	2,577,021	<b>2,451,266</b>	11.2	<b>10.3</b>	-4.9
VI その他の医業・介護関連費用	810,620	<b>563,192</b>	3.5	<b>2.4</b>	-30.5
VII 総損益差額(IV+V-VI)	-594,532	<b>96,398</b>	-2.6	<b>0.4</b>	—
VIII 税金	—	—	—	—	—
IX 税引後の総損益差額(VII-VIII)	—	—	—	—	—
施設数	5	—	—	—	—
平均病床数	802	802	—	—	—

⑦特定機能病院入院基本料算定病院(精神病棟) (集計1)

(1施設当たり損益)

	(参考)国公立を除く														
	7 対 1					10 対 1					13 対 1				
	金額		構成比率		金額の伸比率	金額		構成比率		金額の伸比率	金額		構成比率		金額の伸比率
	前々年(度)	前年(度)	前々年(度)	前年(度)		前々年(度)	前年(度)	前々年(度)	前年(度)		前々年(度)	前年(度)	前々年(度)	前年(度)	
千円	千円	%	%	%	千円	千円	%	%	%	千円	千円	%	%	%	
I 医業収益	42,782,394	<b>43,504,048</b>	100.0	<b>100.0</b>	1.7	31,809,595	<b>32,817,174</b>	100.0	<b>100.0</b>	3.2	34,897,095	<b>34,515,383</b>	100.0	<b>100.0</b>	-1.1
1. 入院診療収益	23,111,150	<b>23,660,051</b>	54.0	<b>54.4</b>	2.4	20,855,593	<b>21,501,554</b>	65.6	<b>65.5</b>	3.1	22,615,296	<b>22,140,871</b>	64.8	<b>64.1</b>	-2.1
保険診療収益	22,555,496	<b>23,082,072</b>	52.7	<b>53.1</b>	2.3	20,387,295	<b>20,985,598</b>	64.1	<b>63.9</b>	2.9	22,240,203	<b>21,707,149</b>	63.7	<b>62.9</b>	-2.4
公害等診療収益	182,799	<b>176,868</b>	0.4	<b>0.4</b>	-3.2	202,885	<b>235,109</b>	0.6	<b>0.7</b>	15.9	254,431	<b>305,566</b>	0.7	<b>0.9</b>	20.1
その他の診療収益	372,856	<b>401,112</b>	0.9	<b>0.9</b>	7.6	265,413	<b>280,846</b>	0.8	<b>0.9</b>	5.8	120,663	<b>128,156</b>	0.3	<b>0.4</b>	6.2
2. 特別の療養環境収益	1,977,072	<b>1,950,325</b>	4.6	<b>4.5</b>	-1.4	573,470	<b>592,843</b>	1.8	<b>1.8</b>	3.4	973,273	<b>969,585</b>	2.8	<b>2.8</b>	-0.4
3. 外来診療収益	17,186,930	<b>17,330,189</b>	40.2	<b>39.8</b>	0.8	10,025,812	<b>10,367,209</b>	31.5	<b>31.6</b>	3.4	10,843,655	<b>10,984,636</b>	31.1	<b>31.8</b>	1.3
保険診療収益	16,940,403	<b>17,076,888</b>	39.6	<b>39.3</b>	0.8	9,778,451	<b>10,080,296</b>	30.7	<b>30.7</b>	3.1	10,656,844	<b>10,784,321</b>	30.5	<b>31.2</b>	1.2
公害等診療収益	39,457	<b>41,377</b>	0.1	<b>0.1</b>	4.9	46,180	<b>44,741</b>	0.1	<b>0.1</b>	-3.1	53,333	<b>55,635</b>	0.2	<b>0.2</b>	4.3
その他の診療収益	207,069	<b>211,925</b>	0.5	<b>0.5</b>	2.3	201,182	<b>242,173</b>	0.6	<b>0.7</b>	20.4	133,478	<b>144,681</b>	0.4	<b>0.4</b>	8.4
4. その他の医業収益	507,242	<b>563,483</b>	1.2	<b>1.3</b>	11.1	354,720	<b>355,568</b>	1.1	<b>1.1</b>	0.2	464,871	<b>420,291</b>	1.3	<b>1.2</b>	-9.6
II 介護収益	0	<b>0</b>	0.0	<b>0.0</b>	-	5,747	<b>10,151</b>	0.0	<b>0.0</b>	76.6	0	<b>0</b>	0.0	<b>0.0</b>	-
III 医業・介護費用	42,664,646	<b>43,709,315</b>	99.7	<b>100.5</b>	2.4	31,014,486	<b>31,892,547</b>	97.5	<b>97.2</b>	2.8	36,893,420	<b>37,086,779</b>	105.7	<b>107.4</b>	0.5
1. 給与費	16,537,525	<b>16,822,204</b>	38.7	<b>38.7</b>	1.7	12,964,139	<b>13,225,945</b>	40.7	<b>40.3</b>	2.0	16,144,108	<b>16,463,375</b>	46.3	<b>47.7</b>	2.0
2. 医薬品費	11,502,622	<b>11,599,521</b>	26.9	<b>26.7</b>	0.8	7,500,275	<b>7,622,035</b>	23.6	<b>23.2</b>	1.6	7,955,398	<b>7,871,483</b>	22.8	<b>22.8</b>	-1.1
3. 給食用材料費	166,484	<b>172,070</b>	0.4	<b>0.4</b>	3.4	176,337	<b>177,514</b>	0.6	<b>0.5</b>	0.7	173,191	<b>179,107</b>	0.5	<b>0.5</b>	3.4
4. 診療材料費・医療消耗器具備品費	5,313,909	<b>5,722,072</b>	12.4	<b>13.2</b>	7.7	4,411,705	<b>4,638,759</b>	13.9	<b>14.1</b>	5.1	4,423,702	<b>4,425,517</b>	12.7	<b>12.8</b>	0.0
5. 委託費	3,365,081	<b>3,545,184</b>	7.9	<b>8.1</b>	5.4	1,891,834	<b>2,064,778</b>	5.9	<b>6.3</b>	9.1	2,406,091	<b>2,427,505</b>	6.9	<b>7.0</b>	0.9
6. 減価償却費	2,644,900	<b>2,789,067</b>	6.2	<b>6.4</b>	5.5	1,726,558	<b>1,796,637</b>	5.4	<b>5.5</b>	4.1	2,179,724	<b>2,299,482</b>	6.2	<b>6.7</b>	5.5
(再掲)建物減価償却費	1,178,405	<b>1,220,102</b>	2.8	<b>2.8</b>	3.5	687,759	<b>759,781</b>	2.2	<b>2.3</b>	10.5	1,099,941	<b>1,089,889</b>	3.2	<b>3.2</b>	-0.9
(再掲)医療機器減価償却費	1,293,994	<b>1,395,047</b>	3.0	<b>3.2</b>	7.8	825,879	<b>844,087</b>	2.6	<b>2.6</b>	2.2	910,863	<b>1,025,713</b>	2.6	<b>3.0</b>	12.6
7. 設備関係費	1,457,988	<b>1,610,037</b>	3.4	<b>3.7</b>	10.4	1,085,952	<b>1,153,200</b>	3.4	<b>3.5</b>	6.2	1,342,663	<b>1,265,310</b>	3.8	<b>3.7</b>	-5.8
(再掲)設備機器賃借料	384,321	<b>398,256</b>	0.9	<b>0.9</b>	3.6	316,672	<b>342,703</b>	1.0	<b>1.0</b>	8.2	401,765	<b>381,679</b>	1.2	<b>1.1</b>	-5.0
(再掲)医療機器賃借料	264,834	<b>277,403</b>	0.6	<b>0.6</b>	4.7	281,013	<b>302,596</b>	0.9	<b>0.9</b>	7.7	368,579	<b>346,496</b>	1.1	<b>1.0</b>	-6.0
8. 経費	1,650,304	<b>1,422,387</b>	3.9	<b>3.3</b>	-13.8	1,143,892	<b>1,110,616</b>	3.6	<b>3.4</b>	-2.9	2,234,817	<b>2,121,734</b>	6.4	<b>6.1</b>	-5.1
9. その他の医業費用	25,833	<b>26,774</b>	0.1	<b>0.1</b>	3.6	113,792	<b>103,062</b>	0.4	<b>0.3</b>	-9.4	33,727	<b>33,266</b>	0.1	<b>0.1</b>	-1.4
IV 損益差額(I+II-III)	117,747	<b>-205,267</b>	0.3	<b>-0.5</b>	-	800,856	<b>934,777</b>	2.5	<b>2.8</b>	-	-1,996,325	<b>-2,571,396</b>	-5.7	<b>-7.4</b>	-
V その他の医業・介護関連収益	1,017,812	<b>1,121,122</b>	2.4	<b>2.6</b>	10.2	906,035	<b>699,206</b>	2.8	<b>2.1</b>	-22.8	1,099,776	<b>855,494</b>	3.2	<b>2.5</b>	-22.2
VI その他の医業・介護関連費用	745,138	<b>163,895</b>	1.7	<b>0.4</b>	-78.0	124,284	<b>91,534</b>	0.4	<b>0.3</b>	-26.4	351,352	<b>282,776</b>	1.0	<b>0.8</b>	-19.5
VII 総損益差額(IV+V-VI)	390,422	<b>751,960</b>	0.9	<b>1.7</b>	-	1,582,608	<b>1,542,448</b>	5.0	<b>4.7</b>	-	-1,247,900	<b>-1,998,678</b>	-3.6	<b>-5.8</b>	-
VIII 税金	-	-	-	-	-	-	-	-	-	-	-	-	-	-	-
IX 税引後の総損益差額(VII-VIII)	-	-	-	-	-	-	-	-	-	-	-	-	-	-	-
施設数	5	-	-	-	-	6	-	-	-	-	4	-	-	-	-
平均病床数	1,003	1003	-	-	-	1,092	1092	-	-	-	998	998	-	-	-

⑦特定機能病院入院基本料算定病院(精神病棟)(集計1) (1施設当たり損益)

	(参考)国公立を除く				
	15 対 1				
	金額		構成比率		金額の 伸び率
	前々年(度)	前年(度)	前々年(度)	前年(度)	
	千円	千円	%	%	%
I 医業収益	*	*	*	*	—
1. 入院診療収益	*	*	*	*	—
保険診療収益	*	*	*	*	—
公害等診療収益	*	*	*	*	—
その他の診療収益	*	*	*	*	—
2. 特別の療養環境収益	*	*	*	*	—
3. 外来診療収益	*	*	*	*	—
保険診療収益	*	*	*	*	—
公害等診療収益	*	*	*	*	—
その他の診療収益	*	*	*	*	—
4. その他の医業収益	*	*	*	*	—
II 介護収益	*	*	*	*	—
III 医業・介護費用	*	*	*	*	—
1. 給与費	*	*	*	*	—
2. 医薬品費	*	*	*	*	—
3. 給食用材料費	*	*	*	*	—
4. 診療材料費・医療消耗器具備品費	*	*	*	*	—
5. 委託費	*	*	*	*	—
6. 減価償却費	*	*	*	*	—
(再掲)建物減価償却費	*	*	*	*	—
(再掲)医療機器減価償却費	*	*	*	*	—
7. 設備関係費	*	*	*	*	—
(再掲)設備機器賃借料	*	*	*	*	—
(再掲)医療機器賃借料	*	*	*	*	—
8. 経費	*	*	*	*	—
9. その他の医業費用	*	*	*	*	—
IV 損益差額(I+II-III)	*	*	*	*	—
V その他の医業・介護関連収益	*	*	*	*	—
VI その他の医業・介護関連費用	*	*	*	*	—
VII 総損益差額(IV+V-VI)	*	*	*	*	—
VIII 税金	—	—	—	—	—
IX 税引後の総損益差額(VII-VIII)	—	—	—	—	—
施設数	*	*	—	—	—
平均病床数	*	*	—	—	—

⑧専門病院入院基本料算定病院（集計1）

（1施設当たり損益）

	専門病院入院基本料算定病院														
	7 対 1					10 対 1					13 対 1				
	金額		構成比率		金額の 伸び率	金額		構成比率		金額の 伸び率	金額		構成比率		金額の 伸び率
	前々年(度)	前年(度)	前々年(度)	前年(度)		前々年(度)	前年(度)	前々年(度)	前年(度)		前々年(度)	前年(度)	前々年(度)	前年(度)	
千円	千円	%	%	%	千円	千円	%	%	%	千円	千円	%	%	%	
I 医業収益	*	*	*	*	-	-	-	-	-	-	-	-	-	-	-
1. 入院診療収益	*	*	*	*	-	-	-	-	-	-	-	-	-	-	-
保険診療収益	*	*	*	*	-	-	-	-	-	-	-	-	-	-	-
公害等診療収益	*	*	*	*	-	-	-	-	-	-	-	-	-	-	-
その他の診療収益	*	*	*	*	-	-	-	-	-	-	-	-	-	-	-
2. 特別の療養環境収益	*	*	*	*	-	-	-	-	-	-	-	-	-	-	-
3. 外来診療収益	*	*	*	*	-	-	-	-	-	-	-	-	-	-	-
保険診療収益	*	*	*	*	-	-	-	-	-	-	-	-	-	-	-
公害等診療収益	*	*	*	*	-	-	-	-	-	-	-	-	-	-	-
その他の診療収益	*	*	*	*	-	-	-	-	-	-	-	-	-	-	-
4. その他の医業収益	*	*	*	*	-	-	-	-	-	-	-	-	-	-	-
II 介護収益	*	*	*	*	-	-	-	-	-	-	-	-	-	-	-
III 医業・介護費用	*	*	*	*	-	-	-	-	-	-	-	-	-	-	-
1. 給与費	*	*	*	*	-	-	-	-	-	-	-	-	-	-	-
2. 医薬品費	*	*	*	*	-	-	-	-	-	-	-	-	-	-	-
3. 給食用材料費	*	*	*	*	-	-	-	-	-	-	-	-	-	-	-
4. 診療材料費・医療消耗器具備品費	*	*	*	*	-	-	-	-	-	-	-	-	-	-	-
5. 委託費	*	*	*	*	-	-	-	-	-	-	-	-	-	-	-
6. 減価償却費	*	*	*	*	-	-	-	-	-	-	-	-	-	-	-
(再掲)建物減価償却費	*	*	*	*	-	-	-	-	-	-	-	-	-	-	-
(再掲)医療機器減価償却費	*	*	*	*	-	-	-	-	-	-	-	-	-	-	-
7. 設備関係費	*	*	*	*	-	-	-	-	-	-	-	-	-	-	-
(再掲)設備機器賃借料	*	*	*	*	-	-	-	-	-	-	-	-	-	-	-
(再掲)医療機器賃借料	*	*	*	*	-	-	-	-	-	-	-	-	-	-	-
8. 経費	*	*	*	*	-	-	-	-	-	-	-	-	-	-	-
9. その他の医業費用	*	*	*	*	-	-	-	-	-	-	-	-	-	-	-
IV 損益差額(I+II-III)	*	*	*	*	-	-	-	-	-	-	-	-	-	-	-
V その他の医業・介護関連収益	*	*	*	*	-	-	-	-	-	-	-	-	-	-	-
VI その他の医業・介護関連費用	*	*	*	*	-	-	-	-	-	-	-	-	-	-	-
VII 総損益差額(IV+V-VI)	*	*	*	*	-	-	-	-	-	-	-	-	-	-	-
VIII 税金	-	-	-	-	-	-	-	-	-	-	-	-	-	-	-
IX 税引後の総損益差額(VII-VIII)	-	-	-	-	-	-	-	-	-	-	-	-	-	-	-
施設数	*	-	-	-	-	0	-	-	-	-	0	-	-	-	-
平均病床数	*	*	-	-	-	-	-	-	-	-	-	-	-	-	-

⑧専門病院入院基本料算定病院（集計1）

（1施設当たり損益）

	(参考)国公立を除く														
	7 対 1					10 対 1					13 対 1				
	金額		構成比率		金額の伸比率	金額		構成比率		金額の伸比率	金額		構成比率		金額の伸比率
	前々年(度)	前年(度)	前々年(度)	前年(度)		前々年(度)	前年(度)	前々年(度)	前年(度)		前々年(度)	前年(度)	前々年(度)	前年(度)	
千円	千円	%	%	%	千円	千円	%	%	%	千円	千円	%	%	%	
I 医業収益	-	-	-	-	-	-	-	-	-	-	-	-	-	-	-
1. 入院診療収益	-	-	-	-	-	-	-	-	-	-	-	-	-	-	-
保険診療収益	-	-	-	-	-	-	-	-	-	-	-	-	-	-	-
公害等診療収益	-	-	-	-	-	-	-	-	-	-	-	-	-	-	-
その他の診療収益	-	-	-	-	-	-	-	-	-	-	-	-	-	-	-
2. 特別の療養環境収益	-	-	-	-	-	-	-	-	-	-	-	-	-	-	-
3. 外来診療収益	-	-	-	-	-	-	-	-	-	-	-	-	-	-	-
保険診療収益	-	-	-	-	-	-	-	-	-	-	-	-	-	-	-
公害等診療収益	-	-	-	-	-	-	-	-	-	-	-	-	-	-	-
その他の診療収益	-	-	-	-	-	-	-	-	-	-	-	-	-	-	-
4. その他の医業収益	-	-	-	-	-	-	-	-	-	-	-	-	-	-	-
II 介護収益	-	-	-	-	-	-	-	-	-	-	-	-	-	-	-
III 医業・介護費用	-	-	-	-	-	-	-	-	-	-	-	-	-	-	-
1. 給与費	-	-	-	-	-	-	-	-	-	-	-	-	-	-	-
2. 医薬品費	-	-	-	-	-	-	-	-	-	-	-	-	-	-	-
3. 給食用材料費	-	-	-	-	-	-	-	-	-	-	-	-	-	-	-
4. 診療材料費・医療消耗器具備品費	-	-	-	-	-	-	-	-	-	-	-	-	-	-	-
5. 委託費	-	-	-	-	-	-	-	-	-	-	-	-	-	-	-
6. 減価償却費	-	-	-	-	-	-	-	-	-	-	-	-	-	-	-
(再掲)建物減価償却費	-	-	-	-	-	-	-	-	-	-	-	-	-	-	-
(再掲)医療機器減価償却費	-	-	-	-	-	-	-	-	-	-	-	-	-	-	-
7. 設備関係費	-	-	-	-	-	-	-	-	-	-	-	-	-	-	-
(再掲)設備機器賃借料	-	-	-	-	-	-	-	-	-	-	-	-	-	-	-
(再掲)医療機器賃借料	-	-	-	-	-	-	-	-	-	-	-	-	-	-	-
8. 経費	-	-	-	-	-	-	-	-	-	-	-	-	-	-	-
9. その他の医業費用	-	-	-	-	-	-	-	-	-	-	-	-	-	-	-
IV 損益差額(I+II-III)	-	-	-	-	-	-	-	-	-	-	-	-	-	-	-
V その他の医業・介護関連収益	-	-	-	-	-	-	-	-	-	-	-	-	-	-	-
VI その他の医業・介護関連費用	-	-	-	-	-	-	-	-	-	-	-	-	-	-	-
VII 総損益差額(IV+V-VI)	-	-	-	-	-	-	-	-	-	-	-	-	-	-	-
VIII 税金	-	-	-	-	-	-	-	-	-	-	-	-	-	-	-
IX 税引後の総損益差額(VII-VIII)	-	-	-	-	-	-	-	-	-	-	-	-	-	-	-
施設数	0	-	-	-	-	0	-	-	-	-	0	-	-	-	-
平均病床数	-	-	-	-	-	-	-	-	-	-	-	-	-	-	-

⑨障害者施設等入院基本料算定病院（集計1）

（1施設当たり損益）

	障害者施設等入院基本料算定病院														
	7 対 1					10 対 1					13 対 1				
	金額		構成比率		金額の伸比率	金額		構成比率		金額の伸比率	金額		構成比率		金額の伸比率
	前々年(度)	前年(度)	前々年(度)	前年(度)		前々年(度)	前年(度)	前々年(度)	前年(度)		前々年(度)	前年(度)	前々年(度)	前年(度)	
千円	千円	%	%	%	千円	千円	%	%	%	千円	千円	%	%	%	
I 医業収益	3,275,440	<b>3,331,006</b>	99.7	<b>99.7</b>	1.7	3,294,752	<b>3,323,861</b>	99.8	<b>99.8</b>	0.9	3,529,813	<b>3,470,414</b>	99.5	<b>99.5</b>	-1.7
1. 入院診療収益	2,656,003	<b>2,712,387</b>	80.9	<b>81.2</b>	2.1	2,523,919	<b>2,551,801</b>	76.5	<b>76.6</b>	1.1	3,075,255	<b>3,026,892</b>	86.7	<b>86.8</b>	-1.6
保険診療収益	2,648,499	<b>2,705,925</b>	80.6	<b>81.0</b>	2.2	2,481,452	<b>2,507,596</b>	75.2	<b>75.3</b>	1.1	2,987,819	<b>2,947,557</b>	84.2	<b>84.5</b>	-1.3
公害等診療収益	1,583	<b>1,527</b>	0.0	<b>0.0</b>	-3.5	32,430	<b>34,018</b>	1.0	<b>1.0</b>	4.9	54,768	<b>47,912</b>	1.5	<b>1.4</b>	-12.5
その他の診療収益	5,921	<b>4,934</b>	0.2	<b>0.1</b>	-16.7	10,036	<b>10,187</b>	0.3	<b>0.3</b>	1.5	32,668	<b>31,424</b>	0.9	<b>0.9</b>	-3.8
2. 特別の療養環境収益	18,200	<b>20,956</b>	0.6	<b>0.6</b>	15.1	39,782	<b>39,959</b>	1.2	<b>1.2</b>	0.4	44,228	<b>39,769</b>	1.2	<b>1.1</b>	-10.1
3. 外来診療収益	542,992	<b>548,539</b>	16.5	<b>16.4</b>	1.0	666,361	<b>664,425</b>	20.2	<b>20.0</b>	-0.3	310,880	<b>299,387</b>	8.8	<b>8.6</b>	-3.7
保険診療収益	530,810	<b>535,722</b>	16.2	<b>16.0</b>	0.9	649,975	<b>648,000</b>	19.7	<b>19.5</b>	-0.3	300,052	<b>289,983</b>	8.5	<b>8.3</b>	-3.4
公害等診療収益	1,300	<b>1,352</b>	0.0	<b>0.0</b>	4.0	9,153	<b>9,352</b>	0.3	<b>0.3</b>	2.2	9,083	<b>8,563</b>	0.3	<b>0.2</b>	-5.7
その他の診療収益	10,882	<b>11,465</b>	0.3	<b>0.3</b>	5.4	7,233	<b>7,073</b>	0.2	<b>0.2</b>	-2.2	1,744	<b>842</b>	0.0	<b>0.0</b>	-51.7
4. その他の医業収益	58,245	<b>49,123</b>	1.8	<b>1.5</b>	-15.7	64,690	<b>67,677</b>	2.0	<b>2.0</b>	4.6	99,450	<b>104,366</b>	2.8	<b>3.0</b>	4.9
II 介護収益	8,842	<b>9,116</b>	0.3	<b>0.3</b>	3.1	5,652	<b>5,479</b>	0.2	<b>0.2</b>	-3.1	17,370	<b>18,736</b>	0.5	<b>0.5</b>	7.9
III 医業・介護費用	3,266,722	<b>3,372,782</b>	99.5	<b>101.0</b>	3.2	3,345,844	<b>3,389,732</b>	101.4	<b>101.8</b>	1.3	3,396,441	<b>3,412,650</b>	95.8	<b>97.8</b>	0.5
1. 給与費	2,081,280	<b>2,140,350</b>	63.4	<b>64.1</b>	2.8	2,010,208	<b>2,044,253</b>	60.9	<b>61.4</b>	1.7	1,972,322	<b>2,009,901</b>	55.6	<b>57.6</b>	1.9
2. 医薬品費	253,073	<b>276,658</b>	7.7	<b>8.3</b>	9.3	295,973	<b>289,149</b>	9.0	<b>8.7</b>	-2.3	215,118	<b>195,005</b>	6.1	<b>5.6</b>	-9.3
3. 給食用材料費	51,310	<b>53,739</b>	1.6	<b>1.6</b>	4.7	36,005	<b>35,442</b>	1.1	<b>1.1</b>	-1.6	42,214	<b>40,837</b>	1.2	<b>1.2</b>	-3.3
4. 診療材料費・医療消耗器具備品費	145,361	<b>145,411</b>	4.4	<b>4.4</b>	0.0	227,812	<b>231,869</b>	6.9	<b>7.0</b>	1.8	218,308	<b>221,284</b>	6.2	<b>6.3</b>	1.4
5. 委託費	155,140	<b>165,025</b>	4.7	<b>4.9</b>	6.4	204,160	<b>208,390</b>	6.2	<b>6.3</b>	2.1	123,901	<b>128,978</b>	3.5	<b>3.7</b>	4.1
6. 減価償却費	152,006	<b>171,153</b>	4.6	<b>5.1</b>	12.6	184,139	<b>191,549</b>	5.6	<b>5.8</b>	4.0	129,064	<b>127,759</b>	3.6	<b>3.7</b>	-1.0
(再掲)建物減価償却費	56,630	<b>63,841</b>	1.7	<b>1.9</b>	12.7	50,022	<b>51,951</b>	1.5	<b>1.6</b>	3.9	31,117	<b>29,179</b>	0.9	<b>0.8</b>	-6.2
(再掲)医療機器減価償却費	47,178	<b>45,171</b>	1.4	<b>1.4</b>	-4.3	54,689	<b>58,067</b>	1.7	<b>1.7</b>	6.2	45,818	<b>44,149</b>	1.3	<b>1.3</b>	-3.6
7. 設備関係費	143,076	<b>161,169</b>	4.4	<b>4.8</b>	12.6	123,779	<b>127,425</b>	3.8	<b>3.8</b>	2.9	333,264	<b>333,979</b>	9.4	<b>9.6</b>	0.2
(再掲)設備機器賃借料	71,221	<b>74,613</b>	2.2	<b>2.2</b>	4.8	41,163	<b>42,052</b>	1.2	<b>1.3</b>	2.2	27,733	<b>26,503</b>	0.8	<b>0.8</b>	-4.4
(再掲)医療機器賃借料	9,076	<b>10,334</b>	0.3	<b>0.3</b>	13.9	24,961	<b>24,818</b>	0.8	<b>0.7</b>	-0.6	25,716	<b>23,390</b>	0.7	<b>0.7</b>	-9.0
8. 経費	243,126	<b>217,076</b>	7.4	<b>6.5</b>	-10.7	197,899	<b>191,120</b>	6.0	<b>5.7</b>	-3.4	192,942	<b>189,114</b>	5.4	<b>5.4</b>	-2.0
9. その他の医業費用	42,350	<b>42,201</b>	1.3	<b>1.3</b>	-0.4	65,869	<b>70,535</b>	2.0	<b>2.1</b>	7.1	169,309	<b>165,793</b>	4.8	<b>4.8</b>	-2.1
IV 損益差額(I+II-III)	17,559	<b>-32,660</b>	0.5	<b>-1.0</b>	-	-45,440	<b>-60,392</b>	-1.4	<b>-1.8</b>	-	150,742	<b>76,500</b>	4.2	<b>2.2</b>	-
V その他の医業・介護関連収益	53,550	<b>57,787</b>	1.6	<b>1.7</b>	7.9	93,151	<b>123,971</b>	2.8	<b>3.7</b>	33.1	30,769	<b>39,479</b>	0.9	<b>1.1</b>	28.3
VI その他の医業・介護関連費用	65,973	<b>96,441</b>	2.0	<b>2.9</b>	46.2	75,253	<b>104,417</b>	2.3	<b>3.1</b>	38.8	34,586	<b>46,405</b>	1.0	<b>1.3</b>	34.2
VII 総損益差額(IV+V-VI)	5,136	<b>-71,314</b>	0.2	<b>-2.1</b>	-	-27,542	<b>-40,839</b>	-0.8	<b>-1.2</b>	-	146,925	<b>69,574</b>	4.1	<b>2.0</b>	-
VIII 税金	-	-	-	-	-	-	-	-	-	-	-	-	-	-	-
IX 税引後の総損益差額(VII-VIII)	-	-	-	-	-	-	-	-	-	-	-	-	-	-	-
施設数	3	-	-	-	-	42	-	-	-	-	5	-	-	-	-
平均病床数	265	265	-	-	-	245	244	-	-	-	297	296	-	-	-

⑨障害者施設等入院基本料算定病院（集計1）

（1施設当たり損益）

	障害者施設等入院基本料算定病院				
	15 対 1				
	金額		構成比率		金額の伸比率
	前々年(度)	前年(度)	前々年(度)	前年(度)	
	千円	千円	%	%	%
I 医業収益	*	*	*	*	—
1. 入院診療収益	*	*	*	*	—
保険診療収益	*	*	*	*	—
公害等診療収益	*	*	*	*	—
その他の診療収益	*	*	*	*	—
2. 特別の療養環境収益	*	*	*	*	—
3. 外来診療収益	*	*	*	*	—
保険診療収益	*	*	*	*	—
公害等診療収益	*	*	*	*	—
その他の診療収益	*	*	*	*	—
4. その他の医業収益	*	*	*	*	—
II 介護収益	*	*	*	*	—
III 医業・介護費用	*	*	*	*	—
1. 給与費	*	*	*	*	—
2. 医薬品費	*	*	*	*	—
3. 給食用材料費	*	*	*	*	—
4. 診療材料費・医療消耗器具備品費	*	*	*	*	—
5. 委託費	*	*	*	*	—
6. 減価償却費	*	*	*	*	—
(再掲)建物減価償却費	*	*	*	*	—
(再掲)医療機器減価償却費	*	*	*	*	—
7. 設備関係費	*	*	*	*	—
(再掲)設備機器賃借料	*	*	*	*	—
(再掲)医療機器賃借料	*	*	*	*	—
8. 経費	*	*	*	*	—
9. その他の医業費用	*	*	*	*	—
IV 損益差額(I + II - III)	*	*	*	*	—
V その他の医業・介護関連収益	*	*	*	*	—
VI その他の医業・介護関連費用	*	*	*	*	—
VII 総損益差額(IV + V - VI)	*	*	*	*	—
VIII 税金	—	—	—	—	—
IX 税引後の総損益差額(VII - VIII)	—	—	—	—	—
施設数	*	*	—	—	—
平均病床数	*	*	—	—	—

⑨障害者施設等入院基本料算定病院（集計1）

（1施設当たり損益）

	(参考)国公立を除く														
	7 対 1					10 対 1					13 対 1				
	金額		構成比率		金額の伸比率	金額		構成比率		金額の伸比率	金額		構成比率		金額の伸比率
	前々年(度)	前年(度)	前々年(度)	前年(度)		前々年(度)	前年(度)	前々年(度)	前年(度)		前々年(度)	前年(度)	前々年(度)	前年(度)	
千円	千円	%	%	%	千円	千円	%	%	%	千円	千円	%	%	%	
I 医業収益	*	*	*	*	—	2,970,443	<b>2,993,066</b>	99.7	<b>99.8</b>	0.8	3,529,813	<b>3,470,414</b>	99.5	<b>99.5</b>	-1.7
1. 入院診療収益	*	*	*	*	—	2,175,956	<b>2,202,011</b>	73.1	<b>73.4</b>	1.2	3,075,255	<b>3,026,892</b>	86.7	<b>86.8</b>	-1.6
保険診療収益	*	*	*	*	—	2,133,902	<b>2,158,332</b>	71.7	<b>71.9</b>	1.1	2,987,819	<b>2,947,557</b>	84.2	<b>84.5</b>	-1.3
公害等診療収益	*	*	*	*	—	30,012	<b>31,842</b>	1.0	<b>1.1</b>	6.1	54,768	<b>47,912</b>	1.5	<b>1.4</b>	-12.5
その他の診療収益	*	*	*	*	—	12,041	<b>11,836</b>	0.4	<b>0.4</b>	-1.7	32,668	<b>31,424</b>	0.9	<b>0.9</b>	-3.8
2. 特別の療養環境収益	*	*	*	*	—	34,819	<b>34,273</b>	1.2	<b>1.1</b>	-1.6	44,228	<b>39,769</b>	1.2	<b>1.1</b>	-10.1
3. 外来診療収益	*	*	*	*	—	686,180	<b>679,271</b>	23.0	<b>22.6</b>	-1.0	310,880	<b>299,387</b>	8.8	<b>8.6</b>	-3.7
保険診療収益	*	*	*	*	—	668,539	<b>661,564</b>	22.4	<b>22.0</b>	-1.0	300,052	<b>289,983</b>	8.5	<b>8.3</b>	-3.4
公害等診療収益	*	*	*	*	—	8,775	<b>9,104</b>	0.3	<b>0.3</b>	3.7	9,083	<b>8,563</b>	0.3	<b>0.2</b>	-5.7
その他の診療収益	*	*	*	*	—	8,866	<b>8,603</b>	0.3	<b>0.3</b>	-3.0	1,744	<b>842</b>	0.0	<b>0.0</b>	-51.7
4. その他の医業収益	*	*	*	*	—	73,488	<b>77,510</b>	2.5	<b>2.6</b>	5.5	99,450	<b>104,366</b>	2.8	<b>3.0</b>	4.9
II 介護収益	*	*	*	*	—	7,722	<b>7,326</b>	0.3	<b>0.2</b>	-5.1	17,370	<b>18,736</b>	0.5	<b>0.5</b>	7.9
III 医業・介護費用	*	*	*	*	—	2,944,761	<b>2,987,159</b>	98.9	<b>99.6</b>	1.4	3,396,441	<b>3,412,650</b>	95.8	<b>97.8</b>	0.5
1. 給与費	*	*	*	*	—	1,759,551	<b>1,793,973</b>	59.1	<b>59.8</b>	2.0	1,972,322	<b>2,009,901</b>	55.6	<b>57.6</b>	1.9
2. 医薬品費	*	*	*	*	—	260,943	<b>247,386</b>	8.8	<b>8.2</b>	-5.2	215,118	<b>195,005</b>	6.1	<b>5.6</b>	-9.3
3. 給食用材料費	*	*	*	*	—	28,460	<b>26,571</b>	1.0	<b>0.9</b>	-6.6	42,214	<b>40,837</b>	1.2	<b>1.2</b>	-3.3
4. 診療材料費・医療消耗器具備品費	*	*	*	*	—	204,922	<b>216,053</b>	6.9	<b>7.2</b>	5.4	218,308	<b>221,284</b>	6.2	<b>6.3</b>	1.4
5. 委託費	*	*	*	*	—	178,477	<b>176,630</b>	6.0	<b>5.9</b>	-1.0	123,901	<b>128,978</b>	3.5	<b>3.7</b>	4.1
6. 減価償却費	*	*	*	*	—	133,396	<b>144,804</b>	4.5	<b>4.8</b>	8.6	129,064	<b>127,759</b>	3.6	<b>3.7</b>	-1.0
(再掲)建物減価償却費	*	*	*	*	—	33,388	<b>34,577</b>	1.1	<b>1.2</b>	3.6	31,117	<b>29,179</b>	0.9	<b>0.8</b>	-6.2
(再掲)医療機器減価償却費	*	*	*	*	—	36,403	<b>43,886</b>	1.2	<b>1.5</b>	20.6	45,818	<b>44,149</b>	1.3	<b>1.3</b>	-3.6
7. 設備関係費	*	*	*	*	—	123,941	<b>124,608</b>	4.2	<b>4.2</b>	0.5	333,264	<b>333,979</b>	9.4	<b>9.6</b>	0.2
(再掲)設備機器賃借料	*	*	*	*	—	36,412	<b>36,072</b>	1.2	<b>1.2</b>	-0.9	27,733	<b>26,503</b>	0.8	<b>0.8</b>	-4.4
(再掲)医療機器賃借料	*	*	*	*	—	19,724	<b>18,592</b>	0.7	<b>0.6</b>	-5.7	25,716	<b>23,390</b>	0.7	<b>0.7</b>	-9.0
8. 経費	*	*	*	*	—	179,189	<b>173,243</b>	6.0	<b>5.8</b>	-3.3	192,942	<b>189,114</b>	5.4	<b>5.4</b>	-2.0
9. その他の医業費用	*	*	*	*	—	75,883	<b>83,891</b>	2.5	<b>2.8</b>	10.6	169,309	<b>165,793</b>	4.8	<b>4.8</b>	-2.1
IV 損益差額(I+II-III)	*	*	*	*	—	33,404	<b>13,233</b>	1.1	<b>0.4</b>	—	150,742	<b>76,500</b>	4.2	<b>2.2</b>	—
V その他の医業・介護関連収益	*	*	*	*	—	60,277	<b>54,222</b>	2.0	<b>1.8</b>	-10.0	30,769	<b>39,479</b>	0.9	<b>1.1</b>	28.3
VI その他の医業・介護関連費用	*	*	*	*	—	59,903	<b>95,672</b>	2.0	<b>3.2</b>	59.7	34,586	<b>46,405</b>	1.0	<b>1.3</b>	34.2
VII 総損益差額(IV+V-VI)	*	*	*	*	—	33,778	<b>-28,217</b>	1.1	<b>-0.9</b>	—	146,925	<b>69,574</b>	4.1	<b>2.0</b>	—
VIII 税金	—	—	—	—	—	—	—	—	—	—	—	—	—	—	
IX 税引後の総損益差額(VII-VIII)	—	—	—	—	—	—	—	—	—	—	—	—	—	—	
施設数	*	—	—	—	—	30	—	—	—	—	5	—	—	—	
平均病床数	*	*	—	—	—	204	206	—	—	—	297	296	—	—	



⑨障害者施設等入院基本料算定病院（集計1）

（1施設当たり損益）

	(参考)国公立を除く				
	15 対 1				
	金額		構成比率		金額の 伸び率
	前々年(度)	前年(度)	前々年(度)	前年(度)	
	千円	千円	%	%	%
I 医業収益	*	*	*	*	—
1. 入院診療収益	*	*	*	*	—
保険診療収益	*	*	*	*	—
公害等診療収益	*	*	*	*	—
その他の診療収益	*	*	*	*	—
2. 特別の療養環境収益	*	*	*	*	—
3. 外来診療収益	*	*	*	*	—
保険診療収益	*	*	*	*	—
公害等診療収益	*	*	*	*	—
その他の診療収益	*	*	*	*	—
4. その他の医業収益	*	*	*	*	—
II 介護収益	*	*	*	*	—
III 医業・介護費用	*	*	*	*	—
1. 給与費	*	*	*	*	—
2. 医薬品費	*	*	*	*	—
3. 給食用材料費	*	*	*	*	—
4. 診療材料費・医療消耗器具備品費	*	*	*	*	—
5. 委託費	*	*	*	*	—
6. 減価償却費	*	*	*	*	—
(再掲)建物減価償却費	*	*	*	*	—
(再掲)医療機器減価償却費	*	*	*	*	—
7. 設備関係費	*	*	*	*	—
(再掲)設備機器賃借料	*	*	*	*	—
(再掲)医療機器賃借料	*	*	*	*	—
8. 経費	*	*	*	*	—
9. その他の医業費用	*	*	*	*	—
IV 損益差額(I + II - III)	*	*	*	*	—
V その他の医業・介護関連収益	*	*	*	*	—
VI その他の医業・介護関連費用	*	*	*	*	—
VII 総損益差額(IV + V - VI)	*	*	*	*	—
VIII 税金	—	—	—	—	—
IX 税引後の総損益差額(VII - VIII)	—	—	—	—	—
施設数	*	*	—	—	—
平均病床数	*	*	—	—	—

⑩特殊疾患病棟入院料算定病院（集計1）

（1施設当たり損益）

	特殊疾患病棟入院料算定病院									
	特殊疾患病棟入院料1					特殊疾患病棟入院料2				
	金額		構成比率		金額の伸び率	金額		構成比率		金額の伸び率
	前々年(度)	前年(度)	前々年(度)	前年(度)		前々年(度)	前年(度)	前々年(度)	前年(度)	
	千円	千円	%	%	%	千円	千円	%	%	%
I 医業収益	2,270,352	<b>2,218,491</b>	99.7	<b>99.7</b>	-2.3	5,817,586	<b>5,852,078</b>	100.0	<b>100.0</b>	0.6
1. 入院診療収益	1,700,079	<b>1,659,427</b>	74.7	<b>74.6</b>	-2.4	3,475,057	<b>3,455,114</b>	59.7	<b>59.0</b>	-0.6
保険診療収益	1,623,236	<b>1,590,519</b>	71.3	<b>71.5</b>	-2.0	3,461,533	<b>3,433,271</b>	59.5	<b>58.7</b>	-0.8
公害等診療収益	62,209	<b>56,203</b>	2.7	<b>2.5</b>	-9.7	3,204	<b>7,848</b>	0.1	<b>0.1</b>	144.9
その他の診療収益	14,634	<b>12,705</b>	0.6	<b>0.6</b>	-13.2	10,320	<b>13,995</b>	0.2	<b>0.2</b>	35.6
2. 特別の療養環境収益	31,327	<b>29,531</b>	1.4	<b>1.3</b>	-5.7	6,187	<b>6,505</b>	0.1	<b>0.1</b>	5.1
3. 外来診療収益	489,890	<b>478,651</b>	21.5	<b>21.5</b>	-2.3	486,561	<b>483,795</b>	8.4	<b>8.3</b>	-0.6
保険診療収益	486,590	<b>475,550</b>	21.4	<b>21.4</b>	-2.3	477,925	<b>472,973</b>	8.2	<b>8.1</b>	-1.0
公害等診療収益	3,146	<b>2,937</b>	0.1	<b>0.1</b>	-6.6	1,345	<b>1,975</b>	0.0	<b>0.0</b>	46.8
その他の診療収益	154	<b>165</b>	0.0	<b>0.0</b>	7.1	7,292	<b>8,847</b>	0.1	<b>0.2</b>	21.3
4. その他の医業収益	49,057	<b>50,882</b>	2.2	<b>2.3</b>	3.7	1,849,781	<b>1,906,664</b>	31.8	<b>32.6</b>	3.1
II 介護収益	5,854	<b>5,615</b>	0.3	<b>0.3</b>	-4.1	0	<b>0</b>	0.0	<b>0.0</b>	-
III 医業・介護費用	2,281,482	<b>2,292,944</b>	100.2	<b>103.1</b>	0.5	5,959,980	<b>5,962,727</b>	102.4	<b>101.9</b>	0.0
1. 給与費	1,310,701	<b>1,328,541</b>	57.6	<b>59.7</b>	1.4	3,474,085	<b>3,552,411</b>	59.7	<b>60.7</b>	2.3
2. 医薬品費	201,711	<b>201,225</b>	8.9	<b>9.0</b>	-0.2	70,300	<b>68,220</b>	1.2	<b>1.2</b>	-3.0
3. 給食用材料費	24,247	<b>24,641</b>	1.1	<b>1.1</b>	1.6	33,008	<b>31,023</b>	0.6	<b>0.5</b>	-6.0
4. 診療材料費・医療消耗器具備品費	130,393	<b>133,722</b>	5.7	<b>6.0</b>	2.6	31,016	<b>29,256</b>	0.5	<b>0.5</b>	-5.7
5. 委託費	96,531	<b>98,824</b>	4.2	<b>4.4</b>	2.4	1,296,952	<b>1,250,231</b>	22.3	<b>21.4</b>	-3.6
6. 減価償却費	100,681	<b>98,988</b>	4.4	<b>4.5</b>	-1.7	641,150	<b>632,544</b>	11.0	<b>10.8</b>	-1.3
(再掲)建物減価償却費	19,437	<b>19,054</b>	0.9	<b>0.9</b>	-2.0	394,695	<b>389,399</b>	6.8	<b>6.7</b>	-1.3
(再掲)医療機器減価償却費	50,652	<b>51,723</b>	2.2	<b>2.3</b>	2.1	151,116	<b>151,573</b>	2.6	<b>2.6</b>	0.3
7. 設備関係費	161,331	<b>161,654</b>	7.1	<b>7.3</b>	0.2	80,394	<b>89,178</b>	1.4	<b>1.5</b>	10.9
(再掲)設備機器賃借料	20,077	<b>22,506</b>	0.9	<b>1.0</b>	12.1	15,203	<b>18,021</b>	0.3	<b>0.3</b>	18.5
(再掲)医療機器賃借料	8,300	<b>8,671</b>	0.4	<b>0.4</b>	4.5	3,106	<b>3,087</b>	0.1	<b>0.1</b>	-0.6
8. 経費	124,815	<b>117,264</b>	5.5	<b>5.3</b>	-6.0	290,552	<b>267,955</b>	5.0	<b>4.6</b>	-7.8
9. その他の医業費用	131,073	<b>128,086</b>	5.8	<b>5.8</b>	-2.3	42,523	<b>41,908</b>	0.7	<b>0.7</b>	-1.4
IV 損益差額(I+II-III)	-5,277	<b>-68,839</b>	-0.2	<b>-3.1</b>	-	-142,394	<b>-110,649</b>	-2.4	<b>-1.9</b>	-
V その他の医業・介護関連収益	30,795	<b>33,485</b>	1.4	<b>1.5</b>	8.7	582,483	<b>309,091</b>	10.0	<b>5.3</b>	-46.9
VI その他の医業・介護関連費用	45,466	<b>157,520</b>	2.0	<b>7.1</b>	246.5	199,578	<b>166,878</b>	3.4	<b>2.9</b>	-16.4
VII 総損益差額(IV+V-VI)	-19,948	<b>-192,874</b>	-0.9	<b>-8.7</b>	-	240,511	<b>31,564</b>	4.1	<b>0.5</b>	-
VIII 税金	-	-	-	-	-	-	-	-	-	-
IX 税引後の総損益差額(VII-VIII)	-	-	-	-	-	-	-	-	-	-
施設数	9	-	-	-	-	3	-	-	-	-
平均病床数	195	195	-	-	-	536	536	-	-	-

⑩特殊疾患病棟入院料算定病院（集計1）

（1施設当たり損益）

	(参考)国公立を除く									
	特殊疾患病棟入院料1					特殊疾患病棟入院料2				
	金額		構成比率		金額の 伸び率	金額		構成比率		金額の 伸び率
	前々年(度)	前年(度)	前々年(度)	前年(度)		前々年(度)	前年(度)	前々年(度)	前年(度)	
千円	千円	%	%	%	千円	千円	%	%	%	
I 医業収益	2,270,352	<b>2,218,491</b>	99.7	<b>99.7</b>	-2.3	*	*	*	*	—
1. 入院診療収益	1,700,079	<b>1,659,427</b>	74.7	<b>74.6</b>	-2.4	*	*	*	*	—
保険診療収益	1,623,236	<b>1,590,519</b>	71.3	<b>71.5</b>	-2.0	*	*	*	*	—
公害等診療収益	62,209	<b>56,203</b>	2.7	<b>2.5</b>	-9.7	*	*	*	*	—
その他の診療収益	14,634	<b>12,705</b>	0.6	<b>0.6</b>	-13.2	*	*	*	*	—
2. 特別の療養環境収益	31,327	<b>29,531</b>	1.4	<b>1.3</b>	-5.7	*	*	*	*	—
3. 外来診療収益	489,890	<b>478,651</b>	21.5	<b>21.5</b>	-2.3	*	*	*	*	—
保険診療収益	486,590	<b>475,550</b>	21.4	<b>21.4</b>	-2.3	*	*	*	*	—
公害等診療収益	3,146	<b>2,937</b>	0.1	<b>0.1</b>	-6.6	*	*	*	*	—
その他の診療収益	154	<b>165</b>	0.0	<b>0.0</b>	7.1	*	*	*	*	—
4. その他の医業収益	49,057	<b>50,882</b>	2.2	<b>2.3</b>	3.7	*	*	*	*	—
II 介護収益	5,854	<b>5,615</b>	0.3	<b>0.3</b>	-4.1	*	*	*	*	—
III 医業・介護費用	2,281,482	<b>2,292,944</b>	100.2	<b>103.1</b>	0.5	*	*	*	*	—
1. 給与費	1,310,701	<b>1,328,541</b>	57.6	<b>59.7</b>	1.4	*	*	*	*	—
2. 医薬品費	201,711	<b>201,225</b>	8.9	<b>9.0</b>	-0.2	*	*	*	*	—
3. 給食用材料費	24,247	<b>24,641</b>	1.1	<b>1.1</b>	1.6	*	*	*	*	—
4. 診療材料費・医療消耗器具備品費	130,393	<b>133,722</b>	5.7	<b>6.0</b>	2.6	*	*	*	*	—
5. 委託費	96,531	<b>98,824</b>	4.2	<b>4.4</b>	2.4	*	*	*	*	—
6. 減価償却費	100,681	<b>98,988</b>	4.4	<b>4.5</b>	-1.7	*	*	*	*	—
(再掲)建物減価償却費	19,437	<b>19,054</b>	0.9	<b>0.9</b>	-2.0	*	*	*	*	—
(再掲)医療機器減価償却費	50,652	<b>51,723</b>	2.2	<b>2.3</b>	2.1	*	*	*	*	—
7. 設備関係費	161,331	<b>161,654</b>	7.1	<b>7.3</b>	0.2	*	*	*	*	—
(再掲)設備機器賃借料	20,077	<b>22,506</b>	0.9	<b>1.0</b>	12.1	*	*	*	*	—
(再掲)医療機器賃借料	8,300	<b>8,671</b>	0.4	<b>0.4</b>	4.5	*	*	*	*	—
8. 経費	124,815	<b>117,264</b>	5.5	<b>5.3</b>	-6.0	*	*	*	*	—
9. その他の医業費用	131,073	<b>128,086</b>	5.8	<b>5.8</b>	-2.3	*	*	*	*	—
IV 損益差額(I+II-III)	-5,277	<b>-68,839</b>	-0.2	<b>-3.1</b>	—	*	*	*	*	—
V その他の医業・介護関連収益	30,795	<b>33,485</b>	1.4	<b>1.5</b>	8.7	*	*	*	*	—
VI その他の医業・介護関連費用	45,466	<b>157,520</b>	2.0	<b>7.1</b>	246.5	*	*	*	*	—
VII 総損益差額(IV+V-VI)	-19,948	<b>-192,874</b>	-0.9	<b>-8.7</b>	—	*	*	*	*	—
VIII 税金	—	—	—	—	—	—	—	—	—	—
IX 税引後の総損益差額(VII-VIII)	—	—	—	—	—	—	—	—	—	—
施設数	9	—	—	—	—	*	—	—	—	—
平均病床数	195	195	—	—	—	*	*	—	—	—

⑪特定一般病棟入院料算定病院（集計1）

（1施設当たり損益）

	特定一般病棟入院料算定病院									
	特定一般病棟入院料1					特定一般病棟入院料2				
	金額		構成比率		金額の伸び率	金額		構成比率		金額の伸び率
	前々年(度)	前年(度)	前々年(度)	前年(度)		前々年(度)	前年(度)	前々年(度)	前年(度)	
千円	千円	%	%	%	千円	千円	%	%	%	
I 医業収益	*	*	*	*	—	*	*	*	*	—
1. 入院診療収益	*	*	*	*	—	*	*	*	*	—
保険診療収益	*	*	*	*	—	*	*	*	*	—
公害等診療収益	*	*	*	*	—	*	*	*	*	—
その他の診療収益	*	*	*	*	—	*	*	*	*	—
2. 特別の療養環境収益	*	*	*	*	—	*	*	*	*	—
3. 外来診療収益	*	*	*	*	—	*	*	*	*	—
保険診療収益	*	*	*	*	—	*	*	*	*	—
公害等診療収益	*	*	*	*	—	*	*	*	*	—
その他の診療収益	*	*	*	*	—	*	*	*	*	—
4. その他の医業収益	*	*	*	*	—	*	*	*	*	—
II 介護収益	*	*	*	*	—	*	*	*	*	—
III 医業・介護費用	*	*	*	*	—	*	*	*	*	—
1. 給与費	*	*	*	*	—	*	*	*	*	—
2. 医薬品費	*	*	*	*	—	*	*	*	*	—
3. 給食用材料費	*	*	*	*	—	*	*	*	*	—
4. 診療材料費・医療消耗器具備品費	*	*	*	*	—	*	*	*	*	—
5. 委託費	*	*	*	*	—	*	*	*	*	—
6. 減価償却費	*	*	*	*	—	*	*	*	*	—
(再掲)建物減価償却費	*	*	*	*	—	*	*	*	*	—
(再掲)医療機器減価償却費	*	*	*	*	—	*	*	*	*	—
7. 設備関係費	*	*	*	*	—	*	*	*	*	—
(再掲)設備機器賃借料	*	*	*	*	—	*	*	*	*	—
(再掲)医療機器賃借料	*	*	*	*	—	*	*	*	*	—
8. 経費	*	*	*	*	—	*	*	*	*	—
9. その他の医業費用	*	*	*	*	—	*	*	*	*	—
IV 損益差額(I+II-III)	*	*	*	*	—	*	*	*	*	—
V その他の医業・介護関連収益	*	*	*	*	—	*	*	*	*	—
VI その他の医業・介護関連費用	*	*	*	*	—	*	*	*	*	—
VII 総損益差額(IV+V-VI)	*	*	*	*	—	*	*	*	*	—
VIII 税金	—	—	—	—	—	—	—	—	—	—
IX 税引後の総損益差額(VII-VIII)	—	—	—	—	—	—	—	—	—	—
施設数	*	—	—	—	—	*	—	—	—	—
平均病床数	*	*	—	—	—	*	*	—	—	—

⑪特定一般病棟入院料算定病院（集計1）

（1施設当たり損益）

	(参考)国公立を除く									
	特定一般病棟入院料1					特定一般病棟入院料2				
	金額		構成比率		金額の伸び率	金額		構成比率		金額の伸び率
	前々年(度)	前年(度)	前々年(度)	前年(度)		前々年(度)	前年(度)	前々年(度)	前年(度)	
千円	千円	%	%	%	千円	千円	%	%	%	
I 医業収益	*	*	*	*	—	—	—	—	—	—
1. 入院診療収益	*	*	*	*	—	—	—	—	—	—
保険診療収益	*	*	*	*	—	—	—	—	—	—
公害等診療収益	*	*	*	*	—	—	—	—	—	—
その他の診療収益	*	*	*	*	—	—	—	—	—	—
2. 特別の療養環境収益	*	*	*	*	—	—	—	—	—	—
3. 外来診療収益	*	*	*	*	—	—	—	—	—	—
保険診療収益	*	*	*	*	—	—	—	—	—	—
公害等診療収益	*	*	*	*	—	—	—	—	—	—
その他の診療収益	*	*	*	*	—	—	—	—	—	—
4. その他の医業収益	*	*	*	*	—	—	—	—	—	—
II 介護収益	*	*	*	*	—	—	—	—	—	—
III 医業・介護費用	*	*	*	*	—	—	—	—	—	—
1. 給与費	*	*	*	*	—	—	—	—	—	—
2. 医薬品費	*	*	*	*	—	—	—	—	—	—
3. 給食用材料費	*	*	*	*	—	—	—	—	—	—
4. 診療材料費・医療消耗器具備品費	*	*	*	*	—	—	—	—	—	—
5. 委託費	*	*	*	*	—	—	—	—	—	—
6. 減価償却費	*	*	*	*	—	—	—	—	—	—
(再掲)建物減価償却費	*	*	*	*	—	—	—	—	—	—
(再掲)医療機器減価償却費	*	*	*	*	—	—	—	—	—	—
7. 設備関係費	*	*	*	*	—	—	—	—	—	—
(再掲)設備機器賃借料	*	*	*	*	—	—	—	—	—	—
(再掲)医療機器賃借料	*	*	*	*	—	—	—	—	—	—
8. 経費	*	*	*	*	—	—	—	—	—	—
9. その他の医業費用	*	*	*	*	—	—	—	—	—	—
IV 損益差額(I+II-III)	*	*	*	*	—	—	—	—	—	—
V その他の医業・介護関連収益	*	*	*	*	—	—	—	—	—	—
VI その他の医業・介護関連費用	*	*	*	*	—	—	—	—	—	—
VII 総損益差額(IV+V-VI)	*	*	*	*	—	—	—	—	—	—
VIII 税金	—	—	—	—	—	—	—	—	—	—
IX 税引後の総損益差額(VII-VIII)	—	—	—	—	—	—	—	—	—	—
施設数	*	—	—	—	—	0	—	—	—	—
平均病床数	*	*	—	—	—	—	—	—	—	—

## ①一般病棟入院基本料算定病院（集計2）

（1施設当たり損益）

	一般病棟入院基本料算定病院														
	7 対 1					10 対 1					13 対 1				
	金額		構成比率		金額の伸比率	金額		構成比率		金額の伸比率	金額		構成比率		金額の伸比率
	前々年(度)	前年(度)	前々年(度)	前年(度)		前々年(度)	前年(度)	前々年(度)	前年(度)		前々年(度)	前年(度)	前々年(度)	前年(度)	
千円	千円	%	%	%	千円	千円	%	%	%	千円	千円	%	%	%	
I 医業収益	7,918,063	<b>7,951,850</b>	99.5	<b>99.5</b>	0.4	2,380,561	<b>2,392,834</b>	97.4	<b>97.4</b>	0.5	1,213,108	<b>1,214,889</b>	97.1	<b>97.3</b>	0.1
1. 入院診療収益	5,315,107	<b>5,342,384</b>	66.8	<b>66.9</b>	0.5	1,552,126	<b>1,571,878</b>	63.5	<b>64.0</b>	1.3	840,644	<b>845,934</b>	67.3	<b>67.7</b>	0.6
保険診療収益	5,209,194	<b>5,233,437</b>	65.5	<b>65.5</b>	0.5	1,508,553	<b>1,526,444</b>	61.7	<b>62.2</b>	1.2	822,462	<b>827,145</b>	65.8	<b>66.2</b>	0.6
公害等診療収益	50,268	<b>53,000</b>	0.6	<b>0.7</b>	5.4	17,658	<b>19,206</b>	0.7	<b>0.8</b>	8.8	5,531	<b>6,608</b>	0.4	<b>0.5</b>	19.5
その他の診療収益	55,645	<b>55,947</b>	0.7	<b>0.7</b>	0.5	25,915	<b>26,228</b>	1.1	<b>1.1</b>	1.2	12,651	<b>12,180</b>	1.0	<b>1.0</b>	-3.7
2. 特別の療養環境収益	94,131	<b>92,567</b>	1.2	<b>1.2</b>	-1.7	24,931	<b>24,946</b>	1.0	<b>1.0</b>	0.1	15,157	<b>14,180</b>	1.2	<b>1.1</b>	-6.4
3. 外来診療収益	2,285,109	<b>2,294,776</b>	28.7	<b>28.7</b>	0.4	701,649	<b>692,247</b>	28.7	<b>28.2</b>	-1.3	311,922	<b>309,764</b>	25.0	<b>24.8</b>	-0.7
保険診療収益	2,225,902	<b>2,235,553</b>	28.0	<b>28.0</b>	0.4	676,041	<b>666,963</b>	27.7	<b>27.2</b>	-1.3	298,841	<b>296,670</b>	23.9	<b>23.7</b>	-0.7
公害等診療収益	19,214	<b>19,899</b>	0.2	<b>0.2</b>	3.6	9,865	<b>9,774</b>	0.4	<b>0.4</b>	-0.9	7,844	<b>8,180</b>	0.6	<b>0.7</b>	4.3
その他の診療収益	39,994	<b>39,324</b>	0.5	<b>0.5</b>	-1.7	15,743	<b>15,509</b>	0.6	<b>0.6</b>	-1.5	5,237	<b>4,915</b>	0.4	<b>0.4</b>	-6.1
4. その他の医業収益	223,716	<b>222,124</b>	2.8	<b>2.8</b>	-0.7	101,855	<b>103,763</b>	4.2	<b>4.2</b>	1.9	45,385	<b>45,011</b>	3.6	<b>3.6</b>	-0.8
II 介護収益	35,804	<b>37,479</b>	0.5	<b>0.5</b>	4.7	63,339	<b>63,192</b>	2.6	<b>2.6</b>	-0.2	36,208	<b>34,324</b>	2.9	<b>2.7</b>	-5.2
1. 施設サービス収益	16,455	<b>16,851</b>	0.2	<b>0.2</b>	2.4	39,347	<b>37,719</b>	1.6	<b>1.5</b>	-4.1	18,075	<b>17,371</b>	1.4	<b>1.4</b>	-3.9
2. 居宅サービス収益	15,348	<b>16,258</b>	0.2	<b>0.2</b>	5.9	20,097	<b>21,455</b>	0.8	<b>0.9</b>	6.8	16,279	<b>15,348</b>	1.3	<b>1.2</b>	-5.7
(再掲)短期入所療養介護分	1,157	<b>1,133</b>	0.0	<b>0.0</b>	-2.1	841	<b>958</b>	0.0	<b>0.0</b>	13.9	195	<b>252</b>	0.0	<b>0.0</b>	29.2
3. その他の介護収益	4,001	<b>4,370</b>	0.1	<b>0.1</b>	9.2	3,896	<b>4,018</b>	0.2	<b>0.2</b>	3.1	1,854	<b>1,605</b>	0.1	<b>0.1</b>	-13.4
III 医業・介護費用	8,225,562	<b>8,303,176</b>	103.4	<b>103.9</b>	0.9	2,527,712	<b>2,542,697</b>	103.4	<b>103.5</b>	0.6	1,244,937	<b>1,258,412</b>	99.6	<b>100.7</b>	1.1
1. 給与費	4,223,164	<b>4,312,842</b>	53.1	<b>54.0</b>	2.1	1,428,757	<b>1,454,959</b>	58.5	<b>59.2</b>	1.8	776,191	<b>786,582</b>	62.1	<b>63.0</b>	1.3
2. 医薬品費	1,220,394	<b>1,211,880</b>	15.3	<b>15.2</b>	-0.7	271,123	<b>260,919</b>	11.1	<b>10.6</b>	-3.8	86,413	<b>84,003</b>	6.9	<b>6.7</b>	-2.8
3. 給食用材料費	44,943	<b>45,925</b>	0.6	<b>0.6</b>	2.2	24,612	<b>24,987</b>	1.0	<b>1.0</b>	1.5	13,220	<b>14,156</b>	1.1	<b>1.1</b>	7.1
4. 診療材料費・医療消耗器具備品費	841,576	<b>848,224</b>	10.6	<b>10.6</b>	0.8	182,852	<b>182,011</b>	7.5	<b>7.4</b>	-0.5	71,905	<b>72,610</b>	5.8	<b>5.8</b>	1.0
5. 委託費	522,139	<b>529,588</b>	6.6	<b>6.6</b>	1.4	151,564	<b>154,808</b>	6.2	<b>6.3</b>	2.1	74,008	<b>72,353</b>	5.9	<b>5.8</b>	-2.2
6. 減価償却費	527,300	<b>518,285</b>	6.6	<b>6.5</b>	-1.7	139,638	<b>138,962</b>	5.7	<b>5.7</b>	-0.5	52,491	<b>55,888</b>	4.2	<b>4.5</b>	6.5
(再掲)建物減価償却費	174,359	<b>174,807</b>	2.2	<b>2.2</b>	0.3	48,707	<b>48,835</b>	2.0	<b>2.0</b>	0.3	16,110	<b>15,495</b>	1.3	<b>1.2</b>	-3.8
(再掲)医療機器減価償却費	220,637	<b>209,812</b>	2.8	<b>2.6</b>	-4.9	51,168	<b>50,259</b>	2.1	<b>2.0</b>	-1.8	12,448	<b>11,699</b>	1.0	<b>0.9</b>	-6.0
7. 設備関係費	296,794	<b>306,118</b>	3.7	<b>3.8</b>	3.1	107,791	<b>109,925</b>	4.4	<b>4.5</b>	2.0	52,504	<b>54,660</b>	4.2	<b>4.4</b>	4.1
(再掲)設備機器賃借料	95,521	<b>97,937</b>	1.2	<b>1.2</b>	2.5	33,433	<b>35,803</b>	1.4	<b>1.5</b>	7.1	18,608	<b>17,429</b>	1.5	<b>1.4</b>	-6.3
(再掲)医療機器賃借料	61,325	<b>62,491</b>	0.8	<b>0.8</b>	1.9	21,204	<b>21,283</b>	0.9	<b>0.9</b>	0.4	10,879	<b>10,742</b>	0.9	<b>0.9</b>	-1.3
8. 経費	390,991	<b>372,084</b>	4.9	<b>4.7</b>	-4.8	162,285	<b>158,354</b>	6.6	<b>6.4</b>	-2.4	90,005	<b>87,655</b>	7.2	<b>7.0</b>	-2.6
9. その他の医業費用	158,261	<b>158,230</b>	2.0	<b>2.0</b>	0.0	59,089	<b>57,772</b>	2.4	<b>2.4</b>	-2.2	28,199	<b>30,505</b>	2.3	<b>2.4</b>	8.2
IV 損益差額(I+II-III)	-271,695	<b>-313,847</b>	-3.4	<b>-3.9</b>	-	-83,812	<b>-86,671</b>	-3.4	<b>-3.5</b>	-	4,378	<b>-9,199</b>	0.4	<b>-0.7</b>	-
V その他の医業・介護関連収益	585,900	<b>606,475</b>	7.4	<b>7.6</b>	3.5	171,839	<b>178,961</b>	7.0	<b>7.3</b>	4.1	57,240	<b>61,951</b>	4.6	<b>5.0</b>	8.2
VI その他の医業・介護関連費用	324,704	<b>304,319</b>	4.1	<b>3.8</b>	-6.3	85,008	<b>75,080</b>	3.5	<b>3.1</b>	-11.7	28,928	<b>38,836</b>	2.3	<b>3.1</b>	34.3
VII 総損益差額(IV+V-VI)	-10,499	<b>-11,691</b>	-0.1	<b>-0.1</b>	-	3,019	<b>17,210</b>	0.1	<b>0.7</b>	-	32,690	<b>13,917</b>	2.6	<b>1.1</b>	-
VIII 税金	-	-	-	-	-	-	-	-	-	-	-	-	-	-	-
IX 税引後の総損益差額(VII-VIII)	-	-	-	-	-	-	-	-	-	-	-	-	-	-	-
施設数	252	-	-	-	-	318	-	-	-	-	52	-	-	-	-
平均病床数	328	327	-	-	-	156	157	-	-	-	108	109	-	-	-

①一般病棟入院基本料算定病院（集計2）

（1施設当たり損益）

	一般病棟入院基本料算定病院														
	15 対 1					特別入院基本料					病棟ごと				
	金額		構成比率		金額の 伸び率	金額		構成比率		金額の 伸び率	金額		構成比率		金額の 伸び率
	前々年(度)	前年(度)	前々年(度)	前年(度)		前々年(度)	前年(度)	前々年(度)	前年(度)		前々年(度)	前年(度)	前々年(度)	前年(度)	
千円	千円	%	%	%	千円	千円	%	%	%	千円	千円	%	%	%	
I 医業収益	1,179,526	<b>1,173,475</b>	95.9	<b>96.0</b>	-0.5	644,362	<b>632,695</b>	97.0	<b>97.1</b>	-1.8	2,161,840	<b>2,118,638</b>	98.9	<b>98.9</b>	-2.0
1. 入院診療収益	755,719	<b>755,383</b>	61.4	<b>61.8</b>	0.0	476,501	<b>466,527</b>	71.8	<b>71.6</b>	-2.1	1,615,691	<b>1,553,552</b>	73.9	<b>72.5</b>	-3.8
保険診療収益	742,731	<b>742,504</b>	60.4	<b>60.8</b>	0.0	421,289	<b>414,824</b>	63.4	<b>63.7</b>	-1.5	1,583,830	<b>1,526,873</b>	72.5	<b>71.3</b>	-3.6
公害等診療収益	5,568	<b>5,640</b>	0.5	<b>0.5</b>	1.3	6,193	<b>7,290</b>	0.9	<b>1.1</b>	17.7	21,671	<b>17,836</b>	1.0	<b>0.8</b>	-17.7
その他の診療収益	7,421	<b>7,239</b>	0.6	<b>0.6</b>	-2.5	49,019	<b>44,413</b>	7.4	<b>6.8</b>	-9.4	10,191	<b>8,844</b>	0.5	<b>0.4</b>	-13.2
2. 特別の療養環境収益	12,097	<b>11,956</b>	1.0	<b>1.0</b>	-1.2	8,024	<b>7,897</b>	1.2	<b>1.2</b>	-1.6	21,498	<b>20,601</b>	1.0	<b>1.0</b>	-4.2
3. 外来診療収益	305,636	<b>298,815</b>	24.8	<b>24.5</b>	-2.2	127,292	<b>125,383</b>	19.2	<b>19.3</b>	-1.5	481,874	<b>498,501</b>	22.0	<b>23.3</b>	3.5
保険診療収益	297,301	<b>291,231</b>	24.2	<b>23.8</b>	-2.0	114,661	<b>112,837</b>	17.3	<b>17.3</b>	-1.6	449,451	<b>466,656</b>	20.6	<b>21.8</b>	3.8
公害等診療収益	4,351	<b>3,737</b>	0.4	<b>0.3</b>	-14.1	2,575	<b>2,623</b>	0.4	<b>0.4</b>	1.9	7,797	<b>7,426</b>	0.4	<b>0.3</b>	-4.8
その他の診療収益	3,984	<b>3,848</b>	0.3	<b>0.3</b>	-3.4	10,057	<b>9,924</b>	1.5	<b>1.5</b>	-1.3	24,625	<b>24,419</b>	1.1	<b>1.1</b>	-0.8
4. その他の医業収益	106,074	<b>107,320</b>	8.6	<b>8.8</b>	1.2	32,545	<b>32,888</b>	4.9	<b>5.0</b>	1.1	42,776	<b>45,984</b>	2.0	<b>2.1</b>	7.5
II 介護収益	50,582	<b>48,367</b>	4.1	<b>4.0</b>	-4.4	19,704	<b>18,577</b>	3.0	<b>2.9</b>	-5.7	24,152	<b>23,602</b>	1.1	<b>1.1</b>	-2.3
1. 施設サービス収益	36,268	<b>34,481</b>	2.9	<b>2.8</b>	-4.9	18,851	<b>17,476</b>	2.8	<b>2.7</b>	-7.3	19,258	<b>18,577</b>	0.9	<b>0.9</b>	-3.5
2. 居宅サービス収益	10,473	<b>10,221</b>	0.9	<b>0.8</b>	-2.4	612	<b>941</b>	0.1	<b>0.1</b>	53.8	4,630	<b>4,598</b>	0.2	<b>0.2</b>	-0.7
(再掲)短期入所療養介護分	24	<b>20</b>	0.0	<b>0.0</b>	-16.7	0	<b>0</b>	0.0	<b>0.0</b>	—	0	<b>0</b>	0.0	<b>0.0</b>	—
3. その他の介護収益	3,841	<b>3,665</b>	0.3	<b>0.3</b>	-4.6	241	<b>160</b>	0.0	<b>0.0</b>	-33.6	264	<b>428</b>	0.0	<b>0.0</b>	62.1
III 医業・介護費用	1,248,768	<b>1,254,546</b>	101.5	<b>102.7</b>	0.5	661,536	<b>654,221</b>	99.6	<b>100.5</b>	-1.1	2,153,715	<b>2,156,776</b>	98.5	<b>100.7</b>	0.1
1. 給与費	743,629	<b>759,706</b>	60.5	<b>62.2</b>	2.2	431,316	<b>427,301</b>	65.0	<b>65.6</b>	-0.9	1,321,047	<b>1,311,457</b>	60.4	<b>61.2</b>	-0.7
2. 医薬品費	115,222	<b>107,598</b>	9.4	<b>8.8</b>	-6.6	48,097	<b>47,544</b>	7.2	<b>7.3</b>	-1.1	161,380	<b>180,687</b>	7.4	<b>8.4</b>	12.0
3. 給食用材料費	15,105	<b>15,240</b>	1.2	<b>1.2</b>	0.9	13,574	<b>13,292</b>	2.0	<b>2.0</b>	-2.1	23,914	<b>23,648</b>	1.1	<b>1.1</b>	-1.1
4. 診療材料費・医療消耗器具備品費	50,163	<b>50,528</b>	4.1	<b>4.1</b>	0.7	19,302	<b>18,517</b>	2.9	<b>2.8</b>	-4.1	131,586	<b>129,267</b>	6.0	<b>6.0</b>	-1.8
5. 委託費	97,779	<b>97,008</b>	7.9	<b>7.9</b>	-0.8	32,675	<b>33,819</b>	4.9	<b>5.2</b>	3.5	160,617	<b>165,266</b>	7.3	<b>7.7</b>	2.9
6. 減価償却費	62,639	<b>61,513</b>	5.1	<b>5.0</b>	-1.8	29,774	<b>26,351</b>	4.5	<b>4.0</b>	-11.5	92,176	<b>87,948</b>	4.2	<b>4.1</b>	-4.6
(再掲)建物減価償却費	30,865	<b>29,370</b>	2.5	<b>2.4</b>	-4.8	12,459	<b>12,501</b>	1.9	<b>1.9</b>	0.3	25,896	<b>25,303</b>	1.2	<b>1.2</b>	-2.3
(再掲)医療機器減価償却費	16,271	<b>17,117</b>	1.3	<b>1.4</b>	5.2	8,229	<b>7,757</b>	1.2	<b>1.2</b>	-5.7	33,066	<b>30,223</b>	1.5	<b>1.4</b>	-8.6
7. 設備関係費	53,965	<b>55,510</b>	4.4	<b>4.5</b>	2.9	22,347	<b>22,260</b>	3.4	<b>3.4</b>	-0.4	107,263	<b>110,769</b>	4.9	<b>5.2</b>	3.3
(再掲)設備機器賃借料	15,822	<b>15,503</b>	1.3	<b>1.3</b>	-2.0	5,728	<b>6,116</b>	0.9	<b>0.9</b>	6.8	24,918	<b>24,353</b>	1.1	<b>1.1</b>	-2.3
(再掲)医療機器賃借料	10,608	<b>10,410</b>	0.9	<b>0.9</b>	-1.9	4,522	<b>5,024</b>	0.7	<b>0.8</b>	11.1	20,208	<b>21,322</b>	0.9	<b>1.0</b>	5.5
8. 経費	79,842	<b>79,002</b>	6.5	<b>6.5</b>	-1.1	55,568	<b>56,596</b>	8.4	<b>8.7</b>	1.8	129,423	<b>121,599</b>	5.9	<b>5.7</b>	-6.0
9. その他の医業費用	30,424	<b>28,441</b>	2.5	<b>2.3</b>	-6.5	8,884	<b>8,541</b>	1.3	<b>1.3</b>	-3.9	26,308	<b>26,134</b>	1.2	<b>1.2</b>	-0.7
IV 損益差額(I+II-III)	-18,659	<b>-32,704</b>	-1.5	<b>-2.7</b>	—	2,530	<b>-2,949</b>	0.4	<b>-0.5</b>	—	32,277	<b>-14,536</b>	1.5	<b>-0.7</b>	—
V その他の医業・介護関連収益	88,420	<b>49,695</b>	7.2	<b>4.1</b>	-43.8	68,666	<b>76,621</b>	10.3	<b>11.8</b>	11.6	62,454	<b>74,520</b>	2.9	<b>3.5</b>	19.3
VI その他の医業・介護関連費用	42,120	<b>27,010</b>	3.4	<b>2.2</b>	-35.9	8,853	<b>12,843</b>	1.3	<b>2.0</b>	45.1	33,635	<b>40,615</b>	1.5	<b>1.9</b>	20.8
VII 総損益差額(IV+V-VI)	27,642	<b>-10,019</b>	2.2	<b>-0.8</b>	—	62,342	<b>60,829</b>	9.4	<b>9.3</b>	—	61,096	<b>19,370</b>	2.8	<b>0.9</b>	—
VIII 税金	—	—	—	—	—	—	—	—	—	—	—	—	—	—	—
IX 税引後の総損益差額(VII-VIII)	—	—	—	—	—	—	—	—	—	—	—	—	—	—	—
施設数	87	—	—	—	—	12	—	—	—	—	13	—	—	—	—
平均病床数	121	121	—	—	—	62	62	—	—	—	156	153	—	—	—

①一般病棟入院基本料算定病院（集計2）

（1施設当たり損益）

	(参考)国公立を除く														
	7 対 1					10 対 1					13 対 1				
	金額		構成比率		金額の 伸び率	金額		構成比率		金額の 伸び率	金額		構成比率		金額の 伸び率
	前々年(度)	前年(度)	前々年(度)	前年(度)		前々年(度)	前年(度)	前々年(度)	前年(度)		前々年(度)	前年(度)	前々年(度)	前年(度)	
千円	千円	%	%	%	千円	千円	%	%	%	千円	千円	%	%	%	
I 医業収益	7,183,883	<b>7,192,628</b>	99.4	<b>99.4</b>	0.1	2,211,550	<b>2,222,876</b>	97.1	<b>97.1</b>	0.5	1,301,096	<b>1,302,675</b>	97.0	<b>97.1</b>	0.1
1. 入院診療収益	4,798,510	<b>4,824,730</b>	66.4	<b>66.7</b>	0.5	1,431,663	<b>1,451,141</b>	62.8	<b>63.4</b>	1.4	914,252	<b>919,866</b>	68.1	<b>68.6</b>	0.6
保険診療収益	4,713,504	<b>4,738,129</b>	65.2	<b>65.5</b>	0.5	1,380,403	<b>1,398,524</b>	60.6	<b>61.1</b>	1.3	893,825	<b>898,802</b>	66.6	<b>67.0</b>	0.6
公害等診療収益	42,959	<b>43,102</b>	0.6	<b>0.6</b>	0.3	18,618	<b>20,388</b>	0.8	<b>0.9</b>	9.5	6,125	<b>7,295</b>	0.5	<b>0.5</b>	19.1
その他の診療収益	42,046	<b>43,498</b>	0.6	<b>0.6</b>	3.5	32,641	<b>32,228</b>	1.4	<b>1.4</b>	-1.3	14,302	<b>13,769</b>	1.1	<b>1.0</b>	-3.7
2. 特別の療養環境収益	92,212	<b>90,031</b>	1.3	<b>1.2</b>	-2.4	25,548	<b>25,047</b>	1.1	<b>1.1</b>	-2.0	16,986	<b>15,868</b>	1.3	<b>1.2</b>	-6.6
3. 外来診療収益	2,070,292	<b>2,057,396</b>	28.7	<b>28.4</b>	-0.6	665,149	<b>655,856</b>	29.2	<b>28.7</b>	-1.4	323,747	<b>321,350</b>	24.1	<b>24.0</b>	-0.7
保険診療収益	2,012,863	<b>1,999,659</b>	27.9	<b>27.6</b>	-0.7	634,770	<b>626,206</b>	27.9	<b>27.4</b>	-1.3	309,040	<b>306,615</b>	23.0	<b>22.9</b>	-0.8
公害等診療収益	18,272	<b>19,115</b>	0.3	<b>0.3</b>	4.6	11,316	<b>11,041</b>	0.5	<b>0.5</b>	-2.4	8,796	<b>9,185</b>	0.7	<b>0.7</b>	4.4
その他の診療収益	39,157	<b>38,622</b>	0.5	<b>0.5</b>	-1.4	19,063	<b>18,609</b>	0.8	<b>0.8</b>	-2.4	5,911	<b>5,549</b>	0.4	<b>0.4</b>	-6.1
4. その他の医業収益	222,870	<b>220,472</b>	3.1	<b>3.0</b>	-1.1	89,191	<b>90,832</b>	3.9	<b>4.0</b>	1.8	46,112	<b>45,592</b>	3.4	<b>3.4</b>	-1.1
II 介護収益	40,995	<b>42,934</b>	0.6	<b>0.6</b>	4.7	66,553	<b>66,186</b>	2.9	<b>2.9</b>	-0.6	40,931	<b>38,801</b>	3.0	<b>2.9</b>	-5.2
1. 施設サービス収益	17,042	<b>17,280</b>	0.2	<b>0.2</b>	1.4	38,271	<b>36,165</b>	1.7	<b>1.6</b>	-5.5	20,433	<b>19,637</b>	1.5	<b>1.5</b>	-3.9
2. 居宅サービス収益	20,401	<b>21,520</b>	0.3	<b>0.3</b>	5.5	23,189	<b>24,816</b>	1.0	<b>1.1</b>	7.0	18,403	<b>17,350</b>	1.4	<b>1.3</b>	-5.7
(再掲)短期入所療養介護分	1,336	<b>1,271</b>	0.0	<b>0.0</b>	-4.9	533	<b>626</b>	0.0	<b>0.0</b>	17.4	220	<b>285</b>	0.0	<b>0.0</b>	29.5
3. その他の介護収益	3,552	<b>4,134</b>	0.0	<b>0.1</b>	16.4	5,093	<b>5,205</b>	0.2	<b>0.2</b>	2.2	2,095	<b>1,814</b>	0.2	<b>0.1</b>	-13.4
III 医業・介護費用	7,234,292	<b>7,252,423</b>	100.1	<b>100.2</b>	0.3	2,253,074	<b>2,267,368</b>	98.9	<b>99.1</b>	0.6	1,304,379	<b>1,317,813</b>	97.2	<b>98.2</b>	1.0
1. 給与費	3,726,893	<b>3,790,584</b>	51.6	<b>52.4</b>	1.7	1,263,107	<b>1,289,257</b>	55.4	<b>56.3</b>	2.1	818,895	<b>829,719</b>	61.0	<b>61.9</b>	1.3
2. 医薬品費	1,097,502	<b>1,075,923</b>	15.2	<b>14.9</b>	-2.0	248,831	<b>237,270</b>	10.9	<b>10.4</b>	-4.6	92,077	<b>88,984</b>	6.9	<b>6.6</b>	-3.4
3. 給食用材料費	38,675	<b>40,305</b>	0.5	<b>0.6</b>	4.2	23,035	<b>23,345</b>	1.0	<b>1.0</b>	1.3	13,894	<b>15,067</b>	1.0	<b>1.1</b>	8.4
4. 診療材料費・医療消耗器具備品費	749,048	<b>750,813</b>	10.4	<b>10.4</b>	0.2	166,552	<b>167,674</b>	7.3	<b>7.3</b>	0.7	77,586	<b>78,543</b>	5.8	<b>5.9</b>	1.2
5. 委託費	412,704	<b>413,765</b>	5.7	<b>5.7</b>	0.3	123,690	<b>124,874</b>	5.4	<b>5.5</b>	1.0	74,116	<b>71,350</b>	5.5	<b>5.3</b>	-3.7
6. 減価償却費	406,537	<b>390,917</b>	5.6	<b>5.4</b>	-3.8	98,997	<b>98,891</b>	4.3	<b>4.3</b>	-0.1	50,826	<b>55,155</b>	3.8	<b>4.1</b>	8.5
(再掲)建物減価償却費	116,432	<b>115,817</b>	1.6	<b>1.6</b>	-0.6	30,613	<b>30,901</b>	1.3	<b>1.3</b>	0.9	14,950	<b>14,189</b>	1.1	<b>1.1</b>	-5.1
(再掲)医療機器減価償却費	150,459	<b>140,106</b>	2.1	<b>1.9</b>	-6.9	27,862	<b>28,041</b>	1.2	<b>1.2</b>	0.6	9,700	<b>9,229</b>	0.7	<b>0.7</b>	-4.9
7. 設備関係費	295,452	<b>304,608</b>	4.1	<b>4.2</b>	3.1	108,702	<b>109,791</b>	4.8	<b>4.8</b>	1.0	55,802	<b>58,128</b>	4.2	<b>4.3</b>	4.2
(再掲)設備機器賃借料	94,437	<b>95,861</b>	1.3	<b>1.3</b>	1.5	30,640	<b>33,206</b>	1.3	<b>1.5</b>	8.4	19,779	<b>18,197</b>	1.5	<b>1.4</b>	-8.0
(再掲)医療機器賃借料	62,853	<b>63,849</b>	0.9	<b>0.9</b>	1.6	20,008	<b>19,540</b>	0.9	<b>0.9</b>	-2.3	11,677	<b>11,263</b>	0.9	<b>0.8</b>	-3.5
8. 経費	370,536	<b>350,231</b>	5.1	<b>4.8</b>	-5.5	160,132	<b>156,989</b>	7.0	<b>6.9</b>	-2.0	97,661	<b>95,076</b>	7.3	<b>7.1</b>	-2.6
9. その他の医業費用	136,945	<b>135,277</b>	1.9	<b>1.9</b>	-1.2	60,027	<b>59,276</b>	2.6	<b>2.6</b>	-1.3	23,522	<b>25,791</b>	1.8	<b>1.9</b>	9.6
IV 損益差額(I+II-III)	-9,414	<b>-16,860</b>	-0.1	<b>-0.2</b>	-	25,029	<b>21,693</b>	1.1	<b>0.9</b>	-	37,648	<b>23,663</b>	2.8	<b>1.8</b>	-
V その他の医業・介護関連収益	337,048	<b>233,496</b>	4.7	<b>3.2</b>	-30.7	65,295	<b>65,112</b>	2.9	<b>2.8</b>	-0.3	24,514	<b>31,454</b>	1.8	<b>2.3</b>	28.3
VI その他の医業・介護関連費用	296,129	<b>221,340</b>	4.1	<b>3.1</b>	-25.3	67,455	<b>55,205</b>	3.0	<b>2.4</b>	-18.2	23,227	<b>34,588</b>	1.7	<b>2.6</b>	48.9
VII 総損益差額(IV+V-VI)	31,505	<b>-4,704</b>	0.4	<b>-0.1</b>	-	22,869	<b>31,600</b>	1.0	<b>1.4</b>	-	38,935	<b>20,529</b>	2.9	<b>1.5</b>	-
VIII 税金	-	-	-	-	-	-	-	-	-	-	-	-	-	-	-
IX 税引後の総損益差額(VII-VIII)	-	-	-	-	-	-	-	-	-	-	-	-	-	-	-
施設数	157	-	-	-	-	226	-	-	-	-	46	-	-	-	-
平均病床数	289	289	-	-	-	138	139	-	-	-	114	115	-	-	-



①一般病棟入院基本料算定病院（集計2）

（1施設当たり損益）

	(参考)国公立を除く														
	15 対 1					特別入院基本料					病棟ごと				
	金額		構成比率		金額の伸比率	金額		構成比率		金額の伸比率	金額		構成比率		金額の伸比率
	前々年(度)	前年(度)	前々年(度)	前年(度)		前々年(度)	前年(度)	前々年(度)	前年(度)		前々年(度)	前年(度)	前々年(度)	前年(度)	
千円	千円	%	%	%	千円	千円	%	%	%	千円	千円	%	%	%	
I 医業収益	1,096,727	<b>1,088,914</b>	95.1	<b>95.2</b>	-0.7	777,548	<b>767,583</b>	97.5	<b>97.5</b>	-1.3	2,068,746	<b>2,027,251</b>	98.9	<b>99.0</b>	-2.0
1. 入院診療収益	735,486	<b>735,448</b>	63.7	<b>64.3</b>	0.0	604,121	<b>595,866</b>	75.8	<b>75.7</b>	-1.4	1,468,687	<b>1,413,937</b>	70.2	<b>69.0</b>	-3.7
保険診療収益	721,002	<b>721,276</b>	62.5	<b>63.1</b>	0.0	530,757	<b>527,173</b>	66.6	<b>67.0</b>	-0.7	1,431,908	<b>1,380,274</b>	68.5	<b>67.4</b>	-3.6
公害等診療収益	6,106	<b>6,081</b>	0.5	<b>0.5</b>	-0.4	8,240	<b>9,719</b>	1.0	<b>1.2</b>	17.9	22,077	<b>20,894</b>	1.1	<b>1.0</b>	-5.4
その他の診療収益	8,378	<b>8,091</b>	0.7	<b>0.7</b>	-3.4	65,125	<b>58,974</b>	8.2	<b>7.5</b>	-9.4	14,703	<b>12,769</b>	0.7	<b>0.6</b>	-13.2
2. 特別の療養環境収益	13,494	<b>13,316</b>	1.2	<b>1.2</b>	-1.3	10,697	<b>10,519</b>	1.3	<b>1.3</b>	-1.7	24,618	<b>23,253</b>	1.2	<b>1.1</b>	-5.5
3. 外来診療収益	304,828	<b>297,929</b>	26.4	<b>26.1</b>	-2.3	137,183	<b>135,424</b>	17.2	<b>17.2</b>	-1.3	526,982	<b>537,872</b>	25.2	<b>26.3</b>	2.1
保険診療収益	295,726	<b>289,692</b>	25.6	<b>25.3</b>	-2.0	120,503	<b>118,949</b>	15.1	<b>15.1</b>	-1.3	485,261	<b>497,178</b>	23.2	<b>24.3</b>	2.5
公害等診療収益	4,739	<b>4,023</b>	0.4	<b>0.4</b>	-15.1	3,294	<b>3,270</b>	0.4	<b>0.4</b>	-0.7	10,512	<b>10,054</b>	0.5	<b>0.5</b>	-4.4
その他の診療収益	4,363	<b>4,214</b>	0.4	<b>0.4</b>	-3.4	13,387	<b>13,204</b>	1.7	<b>1.7</b>	-1.4	31,210	<b>30,640</b>	1.5	<b>1.5</b>	-1.8
4. その他の医業収益	42,919	<b>42,221</b>	3.7	<b>3.7</b>	-1.6	25,547	<b>25,774</b>	3.2	<b>3.3</b>	0.9	48,459	<b>52,189</b>	2.3	<b>2.5</b>	7.7
II 介護収益	57,037	<b>54,523</b>	4.9	<b>4.8</b>	-4.4	19,530	<b>19,289</b>	2.5	<b>2.5</b>	-1.2	22,014	<b>21,042</b>	1.1	<b>1.0</b>	-4.4
1. 施設サービス収益	40,979	<b>38,959</b>	3.6	<b>3.4</b>	-4.9	18,484	<b>17,894</b>	2.3	<b>2.3</b>	-3.2	16,032	<b>15,141</b>	0.8	<b>0.7</b>	-5.6
2. 居宅サービス収益	11,780	<b>11,477</b>	1.0	<b>1.0</b>	-2.6	815	<b>1,255</b>	0.1	<b>0.2</b>	54.0	5,931	<b>5,607</b>	0.3	<b>0.3</b>	-5.5
(再掲)短期入所療養介護分	27	<b>23</b>	0.0	<b>0.0</b>	-14.8	0	<b>0</b>	0.0	<b>0.0</b>	-	0	<b>0</b>	0.0	<b>0.0</b>	-
3. その他の介護収益	4,279	<b>4,087</b>	0.4	<b>0.4</b>	-4.5	230	<b>139</b>	0.0	<b>0.0</b>	-39.6	51	<b>294</b>	0.0	<b>0.0</b>	476.5
III 医業・介護費用	1,152,537	<b>1,157,171</b>	99.9	<b>101.2</b>	0.4	723,178	<b>710,732</b>	90.7	<b>90.3</b>	-1.7	2,007,416	<b>2,011,156</b>	96.0	<b>98.2</b>	0.2
1. 給与費	691,343	<b>705,181</b>	59.9	<b>61.7</b>	2.0	461,541	<b>453,617</b>	57.9	<b>57.6</b>	-1.7	1,182,948	<b>1,186,649</b>	56.6	<b>57.9</b>	0.3
2. 医薬品費	120,186	<b>112,155</b>	10.4	<b>9.8</b>	-6.7	51,719	<b>49,243</b>	6.5	<b>6.3</b>	-4.8	146,663	<b>158,953</b>	7.0	<b>7.8</b>	8.4
3. 給食用材料費	16,422	<b>16,659</b>	1.4	<b>1.5</b>	1.4	16,906	<b>16,729</b>	2.1	<b>2.1</b>	-1.0	16,121	<b>15,727</b>	0.8	<b>0.8</b>	-2.4
4. 診療材料費・医療消耗器具備品費	52,765	<b>53,289</b>	4.6	<b>4.7</b>	1.0	20,830	<b>20,156</b>	2.6	<b>2.6</b>	-3.2	142,723	<b>135,749</b>	6.8	<b>6.6</b>	-4.9
5. 委託費	56,923	<b>57,711</b>	4.9	<b>5.0</b>	1.4	33,982	<b>35,377</b>	4.3	<b>4.5</b>	4.1	168,776	<b>168,720</b>	8.1	<b>8.2</b>	0.0
6. 減価償却費	45,085	<b>43,682</b>	3.9	<b>3.8</b>	-3.1	33,208	<b>29,268</b>	4.2	<b>3.7</b>	-11.9	72,801	<b>76,606</b>	3.5	<b>3.7</b>	5.2
(再掲)建物減価償却費	18,428	<b>16,888</b>	1.6	<b>1.5</b>	-8.4	13,367	<b>13,219</b>	1.7	<b>1.7</b>	-1.1	14,546	<b>14,087</b>	0.7	<b>0.7</b>	-3.2
(再掲)医療機器減価償却費	10,774	<b>11,636</b>	0.9	<b>1.0</b>	8.0	8,232	<b>8,191</b>	1.0	<b>1.0</b>	-0.5	24,897	<b>28,855</b>	1.2	<b>1.4</b>	15.9
7. 設備関係費	57,340	<b>58,734</b>	5.0	<b>5.1</b>	2.4	27,047	<b>27,376</b>	3.4	<b>3.5</b>	1.2	124,397	<b>123,404</b>	5.9	<b>6.0</b>	-0.8
(再掲)設備機器賃借料	16,861	<b>16,535</b>	1.5	<b>1.4</b>	-1.9	5,920	<b>6,347</b>	0.7	<b>0.8</b>	7.2	25,918	<b>25,562</b>	1.2	<b>1.2</b>	-1.4
(再掲)医療機器賃借料	11,270	<b>11,100</b>	1.0	<b>1.0</b>	-1.5	5,211	<b>5,654</b>	0.7	<b>0.7</b>	8.5	21,238	<b>22,385</b>	1.0	<b>1.1</b>	5.4
8. 経費	80,738	<b>79,917</b>	7.0	<b>7.0</b>	-1.0	66,312	<b>67,865</b>	8.3	<b>8.6</b>	2.3	120,843	<b>112,980</b>	5.8	<b>5.5</b>	-6.5
9. その他の医業費用	31,735	<b>29,841</b>	2.8	<b>2.6</b>	-6.0	11,635	<b>11,103</b>	1.5	<b>1.4</b>	-4.6	32,144	<b>32,368</b>	1.5	<b>1.6</b>	0.7
IV 損益差額(I+II-III)	1,228	<b>-13,734</b>	0.1	<b>-1.2</b>	-	73,899	<b>76,140</b>	9.3	<b>9.7</b>	-	83,344	<b>37,138</b>	4.0	<b>1.8</b>	-
V その他の医業・介護関連収益	60,718	<b>27,585</b>	5.3	<b>2.4</b>	-54.6	12,189	<b>15,006</b>	1.5	<b>1.9</b>	23.1	47,207	<b>43,548</b>	2.3	<b>2.1</b>	-7.8
VI その他の医業・介護関連費用	36,553	<b>20,613</b>	3.2	<b>1.8</b>	-43.6	6,942	<b>11,937</b>	0.9	<b>1.5</b>	72.0	33,953	<b>22,420</b>	1.6	<b>1.1</b>	-34.0
VII 総損益差額(IV+V-VI)	25,393	<b>-6,761</b>	2.2	<b>-0.6</b>	-	79,146	<b>79,209</b>	9.9	<b>10.1</b>	-	96,598	<b>58,265</b>	4.6	<b>2.8</b>	-
VIII 税金	-	-	-	-	-	-	-	-	-	-	-	-	-	-	-
IX 税引後の総損益差額(VII-VIII)	-	-	-	-	-	-	-	-	-	-	-	-	-	-	-
施設数	77	-	-	-	-	9	-	-	-	-	9	-	-	-	-
平均病床数	119	119	-	-	-	68	68	-	-	-	134	131	-	-	-

②療養病棟入院基本料算定病院（集計2）

（1施設当たり損益）

	療養病棟入院基本料算定病院														
	療養病棟入院基本料1					療養病棟入院基本料2					特別入院基本料				
	金額		構成比率		金額の伸比率	金額		構成比率		金額の伸比率	金額		構成比率		金額の伸比率
	前々年(度)	前年(度)	前々年(度)	前年(度)		前々年(度)	前年(度)	前々年(度)	前年(度)		前々年(度)	前年(度)	前々年(度)	前年(度)	
千円	千円	%	%	%	千円	千円	%	%	%	千円	千円	%	%	%	
I 医業収益	1,668,745	<b>1,672,261</b>	92.1	<b>92.3</b>	0.2	1,290,737	<b>1,282,818</b>	93.8	<b>94.0</b>	-0.6	1,841,566	<b>1,911,449</b>	96.9	<b>96.6</b>	3.8
1. 入院診療収益	1,230,965	<b>1,236,994</b>	68.0	<b>68.3</b>	0.5	903,191	<b>901,531</b>	65.7	<b>66.1</b>	-0.2	1,633,854	<b>1,687,803</b>	86.0	<b>85.3</b>	3.3
保険診療収益	1,206,656	<b>1,212,470</b>	66.6	<b>66.9</b>	0.5	888,979	<b>887,756</b>	64.6	<b>65.1</b>	-0.1	1,611,930	<b>1,665,978</b>	84.8	<b>84.2</b>	3.4
公害等診療収益	10,133	<b>10,642</b>	0.6	<b>0.6</b>	5.0	6,126	<b>5,675</b>	0.4	<b>0.4</b>	-7.4	0	<b>0</b>	0.0	<b>0.0</b>	—
その他の診療収益	14,177	<b>13,882</b>	0.8	<b>0.8</b>	-2.1	8,087	<b>8,100</b>	0.6	<b>0.6</b>	0.2	21,924	<b>21,825</b>	1.2	<b>1.1</b>	-0.5
2. 特別の療養環境収益	17,070	<b>16,732</b>	0.9	<b>0.9</b>	-2.0	11,522	<b>11,290</b>	0.8	<b>0.8</b>	-2.0	10,264	<b>10,776</b>	0.5	<b>0.5</b>	5.0
3. 外来診療収益	351,797	<b>347,823</b>	19.4	<b>19.2</b>	-1.1	326,929	<b>319,934</b>	23.8	<b>23.4</b>	-2.1	184,350	<b>199,738</b>	9.7	<b>10.1</b>	8.3
保険診療収益	338,461	<b>334,007</b>	18.7	<b>18.4</b>	-1.3	316,052	<b>309,468</b>	23.0	<b>22.7</b>	-2.1	175,513	<b>190,595</b>	9.2	<b>9.6</b>	8.6
公害等診療収益	4,262	<b>4,297</b>	0.2	<b>0.2</b>	0.8	3,569	<b>3,439</b>	0.3	<b>0.3</b>	-3.6	0	<b>0</b>	0.0	<b>0.0</b>	—
その他の診療収益	9,075	<b>9,519</b>	0.5	<b>0.5</b>	4.9	7,308	<b>7,027</b>	0.5	<b>0.5</b>	-3.8	8,837	<b>9,143</b>	0.5	<b>0.5</b>	3.5
4. その他の医業収益	68,913	<b>70,712</b>	3.8	<b>3.9</b>	2.6	49,095	<b>50,064</b>	3.6	<b>3.7</b>	2.0	13,098	<b>13,133</b>	0.7	<b>0.7</b>	0.3
II 介護収益	142,504	<b>140,150</b>	7.9	<b>7.7</b>	-1.7	84,615	<b>81,808</b>	6.2	<b>6.0</b>	-3.3	58,219	<b>68,262</b>	3.1	<b>3.4</b>	17.3
1. 施設サービス収益	100,125	<b>96,079</b>	5.5	<b>5.3</b>	-4.0	66,098	<b>63,236</b>	4.8	<b>4.6</b>	-4.3	12,932	<b>14,868</b>	0.7	<b>0.8</b>	15.0
2. 居宅サービス収益	35,187	<b>36,543</b>	1.9	<b>2.0</b>	3.9	13,698	<b>13,657</b>	1.0	<b>1.0</b>	-0.3	45,287	<b>53,395</b>	2.4	<b>2.7</b>	17.9
(再掲)短期入所療養介護分	941	<b>1,086</b>	0.1	<b>0.1</b>	15.4	107	<b>74</b>	0.0	<b>0.0</b>	-30.8	0	<b>0</b>	0.0	<b>0.0</b>	—
3. その他の介護収益	7,192	<b>7,529</b>	0.4	<b>0.4</b>	4.7	4,819	<b>4,915</b>	0.4	<b>0.4</b>	2.0	0	<b>0</b>	0.0	<b>0.0</b>	—
III 医業・介護費用	1,753,731	<b>1,762,948</b>	96.8	<b>97.3</b>	0.5	1,424,468	<b>1,422,472</b>	103.6	<b>104.2</b>	-0.1	1,666,631	<b>1,729,102</b>	87.7	<b>87.3</b>	3.7
1. 給与費	1,071,501	<b>1,086,387</b>	59.2	<b>59.9</b>	1.4	862,998	<b>868,846</b>	62.7	<b>63.7</b>	0.7	1,144,870	<b>1,183,419</b>	60.3	<b>59.8</b>	3.4
2. 医薬品費	139,752	<b>133,952</b>	7.7	<b>7.4</b>	-4.2	129,229	<b>121,603</b>	9.4	<b>8.9</b>	-5.9	59,050	<b>60,470</b>	3.1	<b>3.1</b>	2.4
3. 給食用材料費	23,788	<b>23,604</b>	1.3	<b>1.3</b>	-0.8	20,831	<b>20,602</b>	1.5	<b>1.5</b>	-1.1	16,709	<b>16,930</b>	0.9	<b>0.9</b>	1.3
4. 診療材料費・医療消耗器具備品費	89,969	<b>88,963</b>	5.0	<b>4.9</b>	-1.1	74,611	<b>74,205</b>	5.4	<b>5.4</b>	-0.5	69,850	<b>68,370</b>	3.7	<b>3.5</b>	-2.1
5. 委託費	104,411	<b>105,726</b>	5.8	<b>5.8</b>	1.3	81,316	<b>83,133</b>	5.9	<b>6.1</b>	2.2	98,820	<b>106,913</b>	5.2	<b>5.4</b>	8.2
6. 減価償却費	77,370	<b>76,854</b>	4.3	<b>4.2</b>	-0.7	75,304	<b>75,687</b>	5.5	<b>5.5</b>	0.5	58,846	<b>61,731</b>	3.1	<b>3.1</b>	4.9
(再掲)建物減価償却費	29,204	<b>28,818</b>	1.6	<b>1.6</b>	-1.3	31,179	<b>30,687</b>	2.3	<b>2.2</b>	-1.6	15,535	<b>15,176</b>	0.8	<b>0.8</b>	-2.3
(再掲)医療機器減価償却費	18,600	<b>19,218</b>	1.0	<b>1.1</b>	3.3	22,200	<b>22,670</b>	1.6	<b>1.7</b>	2.1	9,278	<b>11,752</b>	0.5	<b>0.6</b>	26.7
7. 設備関係費	82,528	<b>85,606</b>	4.6	<b>4.7</b>	3.7	57,696	<b>60,079</b>	4.2	<b>4.4</b>	4.1	35,969	<b>43,847</b>	1.9	<b>2.2</b>	21.9
(再掲)設備機器賃借料	24,048	<b>26,408</b>	1.3	<b>1.5</b>	9.8	17,492	<b>17,746</b>	1.3	<b>1.3</b>	1.5	6,115	<b>5,895</b>	0.3	<b>0.3</b>	-3.6
(再掲)医療機器賃借料	14,795	<b>15,248</b>	0.8	<b>0.8</b>	3.1	13,075	<b>13,005</b>	1.0	<b>1.0</b>	-0.5	873	<b>804</b>	0.0	<b>0.0</b>	-7.9
8. 経費	122,735	<b>120,633</b>	6.8	<b>6.7</b>	-1.7	96,841	<b>94,499</b>	7.0	<b>6.9</b>	-2.4	122,292	<b>123,862</b>	6.4	<b>6.3</b>	1.3
9. その他の医業費用	41,675	<b>41,224</b>	2.3	<b>2.3</b>	-1.1	25,641	<b>23,817</b>	1.9	<b>1.7</b>	-7.1	60,225	<b>63,560</b>	3.2	<b>3.2</b>	5.5
IV 損益差額(I+II-III)	57,519	<b>49,463</b>	3.2	<b>2.7</b>	—	-49,116	<b>-57,845</b>	-3.6	<b>-4.2</b>	—	233,154	<b>250,610</b>	12.3	<b>12.7</b>	—
V その他の医業・介護関連収益	69,815	<b>71,371</b>	3.9	<b>3.9</b>	2.2	100,773	<b>96,981</b>	7.3	<b>7.1</b>	-3.8	18,761	<b>25,931</b>	1.0	<b>1.3</b>	38.2
VI その他の医業・介護関連費用	53,879	<b>50,308</b>	3.0	<b>2.8</b>	-6.6	46,461	<b>41,650</b>	3.4	<b>3.1</b>	-10.4	16,028	<b>16,522</b>	0.8	<b>0.8</b>	3.1
VII 総損益差額(IV+V-VI)	73,455	<b>70,526</b>	4.1	<b>3.9</b>	—	5,196	<b>-2,515</b>	0.4	<b>-0.2</b>	—	235,888	<b>260,019</b>	12.4	<b>13.1</b>	—
VIII 税金	—	—	—	—	—	—	—	—	—	—	—	—	—	—	—
IX 税引後の総損益差額(VII-VIII)	—	—	—	—	—	—	—	—	—	—	—	—	—	—	—
施設数	282	—	—	—	—	152	—	—	—	—	4	—	—	—	—
平均病床数	162	161	—	—	—	136	136	—	—	—	134	134	—	—	—

②療養病棟入院基本料算定病院（集計2）

（1施設当たり損益）

	(参考) 国公立を除く														
	療養病棟入院基本料1					療養病棟入院基本料2					特別入院基本料				
	金額		構成比率		金額の伸比率	金額		構成比率		金額の伸比率	金額		構成比率		金額の伸比率
	前々年度	前年度	前々年度	前年度		前々年度	前年度	前々年度	前年度		前々年度	前年度	前々年度	前年度	
千円	千円	%	%	%	千円	千円	%	%	%	千円	千円	%	%	%	
I 医業収益	1,611,514	<b>1,615,327</b>	91.9	<b>92.1</b>	0.2	1,216,521	<b>1,206,857</b>	92.5	<b>92.6</b>	-0.8	1,841,566	<b>1,911,449</b>	96.9	<b>96.6</b>	3.8
1. 入院診療収益	1,202,300	<b>1,209,661</b>	68.6	<b>68.9</b>	0.6	884,850	<b>881,432</b>	67.2	<b>67.7</b>	-0.4	1,633,854	<b>1,687,803</b>	86.0	<b>85.3</b>	3.3
保険診療収益	1,177,704	<b>1,184,620</b>	67.2	<b>67.5</b>	0.6	869,963	<b>867,145</b>	66.1	<b>66.6</b>	-0.3	1,611,930	<b>1,665,978</b>	84.8	<b>84.2</b>	3.4
公害等診療収益	9,931	<b>10,702</b>	0.6	<b>0.6</b>	7.8	5,870	<b>5,282</b>	0.4	<b>0.4</b>	-10.0	0	<b>0</b>	0.0	<b>0.0</b>	—
その他の診療収益	14,665	<b>14,340</b>	0.8	<b>0.8</b>	-2.2	9,018	<b>9,005</b>	0.7	<b>0.7</b>	-0.1	21,924	<b>21,825</b>	1.2	<b>1.1</b>	-0.5
2. 特別の療養環境収益	17,493	<b>17,103</b>	1.0	<b>1.0</b>	-2.2	11,320	<b>10,962</b>	0.9	<b>0.8</b>	-3.2	10,264	<b>10,776</b>	0.5	<b>0.5</b>	5.0
3. 外来診療収益	327,580	<b>323,386</b>	18.7	<b>18.4</b>	-1.3	282,265	<b>275,602</b>	21.5	<b>21.2</b>	-2.4	184,350	<b>199,738</b>	9.7	<b>10.1</b>	8.3
保険診療収益	314,204	<b>309,515</b>	17.9	<b>17.6</b>	-1.5	271,291	<b>265,142</b>	20.6	<b>20.4</b>	-2.3	175,513	<b>190,595</b>	9.2	<b>9.6</b>	8.6
公害等診療収益	4,027	<b>4,087</b>	0.2	<b>0.2</b>	1.5	3,529	<b>3,381</b>	0.3	<b>0.3</b>	-4.2	0	<b>0</b>	0.0	<b>0.0</b>	—
その他の診療収益	9,348	<b>9,784</b>	0.5	<b>0.6</b>	4.7	7,444	<b>7,080</b>	0.6	<b>0.5</b>	-4.9	8,837	<b>9,143</b>	0.5	<b>0.5</b>	3.5
4. その他の医業収益	64,141	<b>65,177</b>	3.7	<b>3.7</b>	1.6	38,086	<b>38,862</b>	2.9	<b>3.0</b>	2.0	13,098	<b>13,133</b>	0.7	<b>0.7</b>	0.3
II 介護収益	141,902	<b>139,366</b>	8.1	<b>7.9</b>	-1.8	99,255	<b>95,860</b>	7.5	<b>7.4</b>	-3.4	58,219	<b>68,262</b>	3.1	<b>3.4</b>	17.3
1. 施設サービス収益	99,884	<b>95,611</b>	5.7	<b>5.4</b>	-4.3	78,269	<b>74,832</b>	5.9	<b>5.7</b>	-4.4	12,932	<b>14,868</b>	0.7	<b>0.8</b>	15.0
2. 居宅サービス収益	34,570	<b>36,019</b>	2.0	<b>2.1</b>	4.2	15,173	<b>15,099</b>	1.2	<b>1.2</b>	-0.5	45,287	<b>53,395</b>	2.4	<b>2.7</b>	17.9
(再掲)短期入所療養介護分	701	<b>862</b>	0.0	<b>0.0</b>	23.0	130	<b>89</b>	0.0	<b>0.0</b>	-31.5	0	<b>0</b>	0.0	<b>0.0</b>	—
3. その他の介護収益	7,447	<b>7,736</b>	0.4	<b>0.4</b>	3.9	5,813	<b>5,929</b>	0.4	<b>0.5</b>	2.0	0	<b>0</b>	0.0	<b>0.0</b>	—
III 医業・介護費用	1,672,932	<b>1,681,604</b>	95.4	<b>95.8</b>	0.5	1,307,117	<b>1,303,309</b>	99.3	<b>100.0</b>	-0.3	1,666,631	<b>1,729,102</b>	87.7	<b>87.3</b>	3.7
1. 給与費	1,019,193	<b>1,033,084</b>	58.1	<b>58.9</b>	1.4	797,334	<b>800,488</b>	60.6	<b>61.4</b>	0.4	1,144,870	<b>1,183,419</b>	60.3	<b>59.8</b>	3.4
2. 医薬品費	135,370	<b>129,683</b>	7.7	<b>7.4</b>	-4.2	117,780	<b>110,711</b>	9.0	<b>8.5</b>	-6.0	59,050	<b>60,470</b>	3.1	<b>3.1</b>	2.4
3. 給食用材料費	23,654	<b>23,446</b>	1.3	<b>1.3</b>	-0.9	20,611	<b>20,440</b>	1.6	<b>1.6</b>	-0.8	16,709	<b>16,930</b>	0.9	<b>0.9</b>	1.3
4. 診療材料費・医療消耗器具備品費	84,307	<b>83,929</b>	4.8	<b>4.8</b>	-0.4	69,289	<b>69,278</b>	5.3	<b>5.3</b>	0.0	69,850	<b>68,370</b>	3.7	<b>3.5</b>	-2.1
5. 委託費	97,914	<b>99,478</b>	5.6	<b>5.7</b>	1.6	71,582	<b>73,059</b>	5.4	<b>5.6</b>	2.1	98,820	<b>106,913</b>	5.2	<b>5.4</b>	8.2
6. 減価償却費	69,521	<b>69,218</b>	4.0	<b>3.9</b>	-0.4	55,630	<b>55,103</b>	4.2	<b>4.2</b>	-0.9	58,846	<b>61,731</b>	3.1	<b>3.1</b>	4.9
(再掲)建物減価償却費	25,404	<b>25,108</b>	1.4	<b>1.4</b>	-1.2	20,666	<b>19,930</b>	1.6	<b>1.5</b>	-3.6	15,535	<b>15,176</b>	0.8	<b>0.8</b>	-2.3
(再掲)医療機器減価償却費	15,096	<b>15,657</b>	0.9	<b>0.9</b>	3.7	11,724	<b>11,479</b>	0.9	<b>0.9</b>	-2.1	9,278	<b>11,752</b>	0.5	<b>0.6</b>	26.7
7. 設備関係費	81,550	<b>84,784</b>	4.7	<b>4.8</b>	4.0	53,799	<b>55,662</b>	4.1	<b>4.3</b>	3.5	35,969	<b>43,847</b>	1.9	<b>2.2</b>	21.9
(再掲)設備機器賃借料	22,743	<b>25,182</b>	1.3	<b>1.4</b>	10.7	17,154	<b>17,188</b>	1.3	<b>1.3</b>	0.2	6,115	<b>5,895</b>	0.3	<b>0.3</b>	-3.6
(再掲)医療機器賃借料	14,165	<b>14,678</b>	0.8	<b>0.8</b>	3.6	13,166	<b>12,827</b>	1.0	<b>1.0</b>	-2.6	873	<b>804</b>	0.0	<b>0.0</b>	-7.9
8. 経費	120,348	<b>117,605</b>	6.9	<b>6.7</b>	-2.3	96,565	<b>94,404</b>	7.3	<b>7.2</b>	-2.2	122,292	<b>123,862</b>	6.4	<b>6.3</b>	1.3
9. その他の医業費用	41,075	<b>40,377</b>	2.3	<b>2.3</b>	-1.7	24,527	<b>24,164</b>	1.9	<b>1.9</b>	-1.5	60,225	<b>63,560</b>	3.2	<b>3.2</b>	5.5
IV 損益差額(I+II-III)	80,484	<b>73,089</b>	4.6	<b>4.2</b>	—	8,658	<b>-592</b>	0.7	<b>0.0</b>	—	233,154	<b>250,610</b>	12.3	<b>12.7</b>	—
V その他の医業・介護関連収益	48,015	<b>49,988</b>	2.7	<b>2.8</b>	4.1	40,790	<b>35,900</b>	3.1	<b>2.8</b>	-12.0	18,761	<b>25,931</b>	1.0	<b>1.3</b>	38.2
VI その他の医業・介護関連費用	48,843	<b>43,661</b>	2.8	<b>2.5</b>	-10.6	34,364	<b>29,412</b>	2.6	<b>2.3</b>	-14.4	16,028	<b>16,522</b>	0.8	<b>0.8</b>	3.1
VII 総損益差額(IV+V-VI)	79,656	<b>79,417</b>	4.5	<b>4.5</b>	—	15,084	<b>5,896</b>	1.1	<b>0.5</b>	—	235,888	<b>260,019</b>	12.4	<b>13.1</b>	—
VIII 税金	—	—	—	—	—	—	—	—	—	—	—	—	—	—	—
IX 税引後の総損益差額(VII-VIII)	—	—	—	—	—	—	—	—	—	—	—	—	—	—	—
施設数	267	—	—	—	—	126	—	—	—	—	4	—	—	—	—
平均病床数	160	160	—	—	—	135	135	—	—	—	134	134	—	—	—

③結核病棟入院基本料算定病院（集計2）

（1施設当たり損益）

	結核病棟入院基本料算定病院														
	7 対 1					10 対 1					13 対 1				
	金額		構成比率		金額の伸比率	金額		構成比率		金額の伸比率	金額		構成比率		金額の伸比率
	前々年(度)	前年(度)	前々年(度)	前年(度)		前々年(度)	前年(度)	前々年(度)	前年(度)		前々年(度)	前年(度)	前々年(度)	前年(度)	
千円	千円	%	%	%	千円	千円	%	%	%	千円	千円	%	%	%	
I 医業収益	12,522,167	<b>12,593,273</b>	99.8	<b>99.8</b>	0.6	4,917,013	<b>4,993,082</b>	99.2	<b>99.2</b>	1.5	*	*	*	*	—
1. 入院診療収益	8,423,385	<b>8,455,977</b>	67.2	<b>67.0</b>	0.4	3,569,862	<b>3,607,330</b>	72.0	<b>71.6</b>	1.0	*	*	*	*	—
保険診療収益	8,272,601	<b>8,296,688</b>	66.0	<b>65.8</b>	0.3	3,536,334	<b>3,558,202</b>	71.3	<b>70.7</b>	0.6	*	*	*	*	—
公害等診療収益	62,079	<b>70,725</b>	0.5	<b>0.6</b>	13.9	25,374	<b>31,810</b>	0.5	<b>0.6</b>	25.4	*	*	*	*	—
その他の診療収益	88,705	<b>88,564</b>	0.7	<b>0.7</b>	-0.2	8,155	<b>17,319</b>	0.2	<b>0.3</b>	112.4	*	*	*	*	—
2. 特別の療養環境収益	169,982	<b>166,765</b>	1.4	<b>1.3</b>	-1.9	41,702	<b>44,872</b>	0.8	<b>0.9</b>	7.6	*	*	*	*	—
3. 外来診療収益	3,620,519	<b>3,665,152</b>	28.9	<b>29.1</b>	1.2	1,162,635	<b>1,197,312</b>	23.5	<b>23.8</b>	3.0	*	*	*	*	—
保険診療収益	3,500,222	<b>3,549,928</b>	27.9	<b>28.1</b>	1.4	1,144,693	<b>1,176,509</b>	23.1	<b>23.4</b>	2.8	*	*	*	*	—
公害等診療収益	14,246	<b>15,075</b>	0.1	<b>0.1</b>	5.8	12,811	<b>15,119</b>	0.3	<b>0.3</b>	18.0	*	*	*	*	—
その他の診療収益	106,052	<b>100,150</b>	0.8	<b>0.8</b>	-5.6	5,131	<b>5,685</b>	0.1	<b>0.1</b>	10.8	*	*	*	*	—
4. その他の医業収益	308,280	<b>305,379</b>	2.5	<b>2.4</b>	-0.9	142,814	<b>143,568</b>	2.9	<b>2.9</b>	0.5	*	*	*	*	—
II 介護収益	21,490	<b>21,811</b>	0.2	<b>0.2</b>	1.5	39,383	<b>41,760</b>	0.8	<b>0.8</b>	6.0	*	*	*	*	—
1. 施設サービス収益	15,747	<b>15,773</b>	0.1	<b>0.1</b>	0.2	31,407	<b>31,275</b>	0.6	<b>0.6</b>	-0.4	*	*	*	*	—
2. 居宅サービス収益	5,743	<b>6,038</b>	0.0	<b>0.0</b>	5.1	7,283	<b>7,966</b>	0.1	<b>0.2</b>	9.4	*	*	*	*	—
(再掲)短期入所療養介護分	929	<b>1,257</b>	0.0	<b>0.0</b>	35.3	0	<b>0</b>	0.0	<b>0.0</b>	—	*	*	*	*	—
3. その他の介護収益	0	<b>0</b>	0.0	<b>0.0</b>	—	693	<b>2,518</b>	0.0	<b>0.1</b>	263.3	*	*	*	*	—
III 医業・介護費用	13,244,610	<b>13,492,710</b>	105.6	<b>107.0</b>	1.9	5,391,584	<b>5,543,522</b>	108.8	<b>110.1</b>	2.8	*	*	*	*	—
1. 給与費	6,606,236	<b>6,816,969</b>	52.7	<b>54.0</b>	3.2	2,983,687	<b>3,043,920</b>	60.2	<b>60.5</b>	2.0	*	*	*	*	—
2. 医薬品費	2,242,388	<b>2,238,715</b>	17.9	<b>17.7</b>	-0.2	605,672	<b>641,856</b>	12.2	<b>12.7</b>	6.0	*	*	*	*	—
3. 給食用材料費	73,007	<b>73,155</b>	0.6	<b>0.6</b>	0.2	61,252	<b>62,128</b>	1.2	<b>1.2</b>	1.4	*	*	*	*	—
4. 診療材料費・医療消耗器具備品費	1,377,115	<b>1,410,827</b>	11.0	<b>11.2</b>	2.4	363,402	<b>367,570</b>	7.3	<b>7.3</b>	1.1	*	*	*	*	—
5. 委託費	782,413	<b>806,494</b>	6.2	<b>6.4</b>	3.1	429,940	<b>444,509</b>	8.7	<b>8.8</b>	3.4	*	*	*	*	—
6. 減価償却費	943,245	<b>952,464</b>	7.5	<b>7.6</b>	1.0	388,822	<b>394,197</b>	7.8	<b>7.8</b>	1.4	*	*	*	*	—
(再掲)建物減価償却費	363,512	<b>366,367</b>	2.9	<b>2.9</b>	0.8	127,609	<b>130,385</b>	2.6	<b>2.6</b>	2.2	*	*	*	*	—
(再掲)医療機器減価償却費	408,860	<b>398,609</b>	3.3	<b>3.2</b>	-2.5	169,546	<b>166,712</b>	3.4	<b>3.3</b>	-1.7	*	*	*	*	—
7. 設備関係費	386,769	<b>391,860</b>	3.1	<b>3.1</b>	1.3	210,243	<b>245,187</b>	4.2	<b>4.9</b>	16.6	*	*	*	*	—
(再掲)設備機器賃借料	115,997	<b>113,471</b>	0.9	<b>0.9</b>	-2.2	70,969	<b>73,265</b>	1.4	<b>1.5</b>	3.2	*	*	*	*	—
(再掲)医療機器賃借料	82,461	<b>86,377</b>	0.7	<b>0.7</b>	4.7	44,780	<b>46,024</b>	0.9	<b>0.9</b>	2.8	*	*	*	*	—
8. 経費	609,659	<b>583,729</b>	4.9	<b>4.6</b>	-4.3	270,632	<b>262,091</b>	5.5	<b>5.2</b>	-3.2	*	*	*	*	—
9. その他の医業費用	223,777	<b>218,498</b>	1.8	<b>1.7</b>	-2.4	77,934	<b>82,064</b>	1.6	<b>1.6</b>	5.3	*	*	*	*	—
IV 損益差額(I+II-III)	-700,953	<b>-877,626</b>	-5.6	<b>-7.0</b>	—	-435,188	<b>-508,681</b>	-8.8	<b>-10.1</b>	—	*	*	*	*	—
V その他の医業・介護関連収益	1,219,202	<b>1,331,700</b>	9.7	<b>10.6</b>	9.2	523,181	<b>472,761</b>	10.6	<b>9.4</b>	-9.6	*	*	*	*	—
VI その他の医業・介護関連費用	647,655	<b>946,356</b>	5.2	<b>7.5</b>	46.1	203,642	<b>202,837</b>	4.1	<b>4.0</b>	-0.4	*	*	*	*	—
VII 総損益差額(IV+V-VI)	-129,406	<b>-492,282</b>	-1.0	<b>-3.9</b>	—	-115,649	<b>-238,757</b>	-2.3	<b>-4.7</b>	—	*	*	*	*	—
VIII 税金	—	—	—	—	—	—	—	—	—	—	—	—	—	—	—
IX 税引後の総損益差額(VII-VIII)	—	—	—	—	—	—	—	—	—	—	—	—	—	—	—
施設数	21	—	—	—	—	16	—	—	—	—	*	—	—	—	—
平均病床数	507	507	—	—	—	346	345	—	—	—	*	*	—	—	—

③結核病棟入院基本料算定病院（集計2）

（1施設当たり損益）

	結核病棟入院基本料算定病院														
	15 対 1					18 対 1					20 対 1				
	金額		構成比率		金額の伸比率	金額		構成比率		金額の伸比率	金額		構成比率		金額の伸比率
	前々年(度)	前年(度)	前々年(度)	前年(度)		前々年(度)	前年(度)	前々年(度)	前年(度)		前々年(度)	前年(度)	前々年(度)	前年(度)	
千円	千円	%	%	%	千円	千円	%	%	%	千円	千円	%	%	%	
I 医業収益	*	*	*	*	-	-	-	-	-	-	-	-	-	-	-
1. 入院診療収益	*	*	*	*	-	-	-	-	-	-	-	-	-	-	-
保険診療収益	*	*	*	*	-	-	-	-	-	-	-	-	-	-	-
公害等診療収益	*	*	*	*	-	-	-	-	-	-	-	-	-	-	-
その他の診療収益	*	*	*	*	-	-	-	-	-	-	-	-	-	-	-
2. 特別の療養環境収益	*	*	*	*	-	-	-	-	-	-	-	-	-	-	-
3. 外来診療収益	*	*	*	*	-	-	-	-	-	-	-	-	-	-	-
保険診療収益	*	*	*	*	-	-	-	-	-	-	-	-	-	-	-
公害等診療収益	*	*	*	*	-	-	-	-	-	-	-	-	-	-	-
その他の診療収益	*	*	*	*	-	-	-	-	-	-	-	-	-	-	-
4. その他の医業収益	*	*	*	*	-	-	-	-	-	-	-	-	-	-	-
II 介護収益	*	*	*	*	-	-	-	-	-	-	-	-	-	-	-
1. 施設サービス収益	*	*	*	*	-	-	-	-	-	-	-	-	-	-	-
2. 居宅サービス収益	*	*	*	*	-	-	-	-	-	-	-	-	-	-	-
(再掲)短期入所療養介護分	*	*	*	*	-	-	-	-	-	-	-	-	-	-	-
3. その他の介護収益	*	*	*	*	-	-	-	-	-	-	-	-	-	-	-
III 医業・介護費用	*	*	*	*	-	-	-	-	-	-	-	-	-	-	-
1. 給与費	*	*	*	*	-	-	-	-	-	-	-	-	-	-	-
2. 医薬品費	*	*	*	*	-	-	-	-	-	-	-	-	-	-	-
3. 給食用材料費	*	*	*	*	-	-	-	-	-	-	-	-	-	-	-
4. 診療材料費・医療消耗器具備品費	*	*	*	*	-	-	-	-	-	-	-	-	-	-	-
5. 委託費	*	*	*	*	-	-	-	-	-	-	-	-	-	-	-
6. 減価償却費	*	*	*	*	-	-	-	-	-	-	-	-	-	-	-
(再掲)建物減価償却費	*	*	*	*	-	-	-	-	-	-	-	-	-	-	-
(再掲)医療機器減価償却費	*	*	*	*	-	-	-	-	-	-	-	-	-	-	-
7. 設備関係費	*	*	*	*	-	-	-	-	-	-	-	-	-	-	-
(再掲)設備機器賃借料	*	*	*	*	-	-	-	-	-	-	-	-	-	-	-
(再掲)医療機器賃借料	*	*	*	*	-	-	-	-	-	-	-	-	-	-	-
8. 経費	*	*	*	*	-	-	-	-	-	-	-	-	-	-	-
9. その他の医業費用	*	*	*	*	-	-	-	-	-	-	-	-	-	-	-
IV 損益差額(I+II-III)	*	*	*	*	-	-	-	-	-	-	-	-	-	-	-
V その他の医業・介護関連収益	*	*	*	*	-	-	-	-	-	-	-	-	-	-	-
VI その他の医業・介護関連費用	*	*	*	*	-	-	-	-	-	-	-	-	-	-	-
VII 総損益差額(IV+V-VI)	*	*	*	*	-	-	-	-	-	-	-	-	-	-	-
VIII 税金	-	-	-	-	-	-	-	-	-	-	-	-	-	-	-
IX 税引後の総損益差額(VII-VIII)	-	-	-	-	-	-	-	-	-	-	-	-	-	-	-
施設数	*	*	-	-	-	0	-	-	-	-	0	-	-	-	-
平均病床数	*	*	-	-	-	-	-	-	-	-	-	-	-	-	-

③結核病棟入院基本料算定病院（集計2）

（1施設当たり損益）

	結核病棟入院基本料算定病院				
	特別入院基本料				
	金額		構成比率		金額の伸び率
	前々年(度)	前年(度)	前々年(度)	前年(度)	
	千円	千円	%	%	%
I 医業収益	-	-	-	-	-
1. 入院診療収益	-	-	-	-	-
保険診療収益	-	-	-	-	-
公害等診療収益	-	-	-	-	-
その他の診療収益	-	-	-	-	-
2. 特別の療養環境収益	-	-	-	-	-
3. 外来診療収益	-	-	-	-	-
保険診療収益	-	-	-	-	-
公害等診療収益	-	-	-	-	-
その他の診療収益	-	-	-	-	-
4. その他の医業収益	-	-	-	-	-
II 介護収益	-	-	-	-	-
1. 施設サービス収益	-	-	-	-	-
2. 居宅サービス収益	-	-	-	-	-
(再掲)短期入所療養介護分	-	-	-	-	-
3. その他の介護収益	-	-	-	-	-
III 医業・介護費用	-	-	-	-	-
1. 給与費	-	-	-	-	-
2. 医薬品費	-	-	-	-	-
3. 給食用材料費	-	-	-	-	-
4. 診療材料費・医療消耗器具備品費	-	-	-	-	-
5. 委託費	-	-	-	-	-
6. 減価償却費	-	-	-	-	-
(再掲)建物減価償却費	-	-	-	-	-
(再掲)医療機器減価償却費	-	-	-	-	-
7. 設備関係費	-	-	-	-	-
(再掲)設備機器賃借料	-	-	-	-	-
(再掲)医療機器賃借料	-	-	-	-	-
8. 経費	-	-	-	-	-
9. その他の医業費用	-	-	-	-	-
IV 損益差額(I+II-III)	-	-	-	-	-
V その他の医業・介護関連収益	-	-	-	-	-
VI その他の医業・介護関連費用	-	-	-	-	-
VII 総損益差額(IV+V-VI)	-	-	-	-	-
VIII 税金	-	-	-	-	-
IX 税引後の総損益差額(VII-VIII)	-	-	-	-	-
施設数	0	-	-	-	-
平均病床数	-	-	-	-	-

③結核病棟入院基本料算定病院（集計2）

（1施設当たり損益）

	(参考)国公立を除く														
	7 対 1					10 対 1					13 対 1				
	金額		構成比率		金額の伸比率	金額		構成比率		金額の伸比率	金額		構成比率		金額の伸比率
	前々年(度)	前年(度)	前々年(度)	前年(度)		前々年(度)	前年(度)	前々年(度)	前年(度)		前々年(度)	前年(度)	前々年(度)	前年(度)	
千円	千円	%	%	%	千円	千円	%	%	%	千円	千円	%	%	%	
I 医業収益	18,035,520	<b>18,035,753</b>	100.0	<b>100.0</b>	0.0	1,714,124	<b>1,715,893</b>	97.7	<b>97.0</b>	0.1	*	*	*	*	—
1. 入院診療収益	11,581,163	<b>11,689,019</b>	64.2	<b>64.8</b>	0.9	1,356,667	<b>1,362,163</b>	77.3	<b>77.0</b>	0.4	*	*	*	*	—
保険診療収益	11,419,095	<b>11,519,872</b>	63.3	<b>63.9</b>	0.9	1,248,837	<b>1,260,184</b>	71.2	<b>71.2</b>	0.9	*	*	*	*	—
公害等診療収益	62,993	<b>51,128</b>	0.3	<b>0.3</b>	-18.8	71,206	<b>67,389</b>	4.1	<b>3.8</b>	-5.4	*	*	*	*	—
その他の診療収益	99,075	<b>118,019</b>	0.5	<b>0.7</b>	19.1	36,625	<b>34,590</b>	2.1	<b>2.0</b>	-5.6	*	*	*	*	—
2. 特別の療養環境収益	488,176	<b>476,820</b>	2.7	<b>2.6</b>	-2.3	26,686	<b>25,086</b>	1.5	<b>1.4</b>	-6.0	*	*	*	*	—
3. 外来診療収益	5,634,768	<b>5,547,975</b>	31.2	<b>30.8</b>	-1.5	276,228	<b>269,055</b>	15.7	<b>15.2</b>	-2.6	*	*	*	*	—
保険診療収益	5,384,220	<b>5,314,800</b>	29.8	<b>29.5</b>	-1.3	248,499	<b>241,694</b>	14.2	<b>13.7</b>	-2.7	*	*	*	*	—
公害等診療収益	19,095	<b>14,509</b>	0.1	<b>0.1</b>	-24.0	20,770	<b>20,210</b>	1.2	<b>1.1</b>	-2.7	*	*	*	*	—
その他の診療収益	231,454	<b>218,666</b>	1.3	<b>1.2</b>	-5.5	6,958	<b>7,151</b>	0.4	<b>0.4</b>	2.8	*	*	*	*	—
4. その他の医業収益	331,413	<b>321,938</b>	1.8	<b>1.8</b>	-2.9	54,543	<b>59,588</b>	3.1	<b>3.4</b>	9.2	*	*	*	*	—
II 介護収益	2,586	<b>2,577</b>	0.0	<b>0.0</b>	-0.3	40,422	<b>53,172</b>	2.3	<b>3.0</b>	31.5	*	*	*	*	—
1. 施設サービス収益	0	<b>0</b>	0.0	<b>0.0</b>	—	0	<b>0</b>	0.0	<b>0.0</b>	—	*	*	*	*	—
2. 居宅サービス収益	2,586	<b>2,577</b>	0.0	<b>0.0</b>	-0.3	36,728	<b>39,743</b>	2.1	<b>2.2</b>	8.2	*	*	*	*	—
(再掲)短期入所療養介護分	0	<b>0</b>	0.0	<b>0.0</b>	—	0	<b>0</b>	0.0	<b>0.0</b>	—	*	*	*	*	—
3. その他の介護収益	0	<b>0</b>	0.0	<b>0.0</b>	—	3,694	<b>13,429</b>	0.2	<b>0.8</b>	263.5	*	*	*	*	—
III 医業・介護費用	17,694,469	<b>17,969,859</b>	98.1	<b>99.6</b>	1.6	1,797,014	<b>1,848,015</b>	102.4	<b>104.5</b>	2.8	*	*	*	*	—
1. 給与費	8,492,744	<b>8,848,823</b>	47.1	<b>49.1</b>	4.2	1,172,722	<b>1,227,506</b>	66.8	<b>69.4</b>	4.7	*	*	*	*	—
2. 医薬品費	3,938,219	<b>3,836,138</b>	21.8	<b>21.3</b>	-2.6	93,372	<b>84,757</b>	5.3	<b>4.8</b>	-9.2	*	*	*	*	—
3. 給食用材料費	80,261	<b>80,470</b>	0.4	<b>0.4</b>	0.3	16,684	<b>16,667</b>	1.0	<b>0.9</b>	-0.1	*	*	*	*	—
4. 診療材料費・医療消耗器具備品費	1,789,650	<b>1,802,805</b>	9.9	<b>10.0</b>	0.7	60,584	<b>64,218</b>	3.5	<b>3.6</b>	6.0	*	*	*	*	—
5. 委託費	791,825	<b>829,390</b>	4.4	<b>4.6</b>	4.7	118,790	<b>118,736</b>	6.8	<b>6.7</b>	0.0	*	*	*	*	—
6. 減価償却費	951,849	<b>924,084</b>	5.3	<b>5.1</b>	-2.9	83,584	<b>81,796</b>	4.8	<b>4.6</b>	-2.1	*	*	*	*	—
(再掲)建物減価償却費	299,064	<b>282,647</b>	1.7	<b>1.6</b>	-5.5	38,078	<b>36,658</b>	2.2	<b>2.1</b>	-3.7	*	*	*	*	—
(再掲)医療機器減価償却費	351,379	<b>300,550</b>	1.9	<b>1.7</b>	-14.5	16,806	<b>16,738</b>	1.0	<b>0.9</b>	-0.4	*	*	*	*	—
7. 設備関係費	642,796	<b>637,008</b>	3.6	<b>3.5</b>	-0.9	79,447	<b>81,556</b>	4.5	<b>4.6</b>	2.7	*	*	*	*	—
(再掲)設備機器賃借料	174,470	<b>149,127</b>	1.0	<b>0.8</b>	-14.5	41,767	<b>42,409</b>	2.4	<b>2.4</b>	1.5	*	*	*	*	—
(再掲)医療機器賃借料	135,626	<b>134,853</b>	0.8	<b>0.7</b>	-0.6	27,210	<b>27,379</b>	1.6	<b>1.5</b>	0.6	*	*	*	*	—
8. 経費	896,041	<b>895,666</b>	5.0	<b>5.0</b>	0.0	154,795	<b>155,392</b>	8.8	<b>8.8</b>	0.4	*	*	*	*	—
9. その他の医業費用	111,085	<b>115,476</b>	0.6	<b>0.6</b>	4.0	17,037	<b>17,388</b>	1.0	<b>1.0</b>	2.1	*	*	*	*	—
IV 損益差額(I+II-III)	343,637	<b>68,471</b>	1.9	<b>0.4</b>	—	-42,469	<b>-78,951</b>	-2.4	<b>-4.5</b>	—	*	*	*	*	—
V その他の医業・介護関連収益	598,355	<b>552,170</b>	3.3	<b>3.1</b>	-7.7	36,930	<b>49,765</b>	2.1	<b>2.8</b>	34.8	*	*	*	*	—
VI その他の医業・介護関連費用	974,529	<b>393,049</b>	5.4	<b>2.2</b>	-59.7	21,856	<b>27,468</b>	1.2	<b>1.6</b>	25.7	*	*	*	*	—
VII 総損益差額(IV+V-VI)	-32,537	<b>227,593</b>	-0.2	<b>1.3</b>	—	-27,395	<b>-56,654</b>	-1.6	<b>-3.2</b>	—	*	*	*	*	—
VIII 税金	—	—	—	—	—	—	—	—	—	—	—	—	—	—	—
IX 税引後の総損益差額(VII-VIII)	—	—	—	—	—	—	—	—	—	—	—	—	—	—	—
施設数	5	—	—	—	—	3	—	—	—	—	*	—	—	—	—
平均病床数	589	589	—	—	—	177	177	—	—	—	*	*	—	—	—

③結核病棟入院基本料算定病院（集計2）

（1施設当たり損益）

	(参考)国公立を除く														
	15 対 1					18 対 1					20 対 1				
	金額		構成比率		金額の伸比率	金額		構成比率		金額の伸比率	金額		構成比率		金額の伸比率
	前々年(度)	前年(度)	前々年(度)	前年(度)		前々年(度)	前年(度)	前々年(度)	前年(度)		前々年(度)	前年(度)	前々年(度)	前年(度)	
千円	千円	%	%	%	千円	千円	%	%	%	千円	千円	%	%	%	
I 医業収益	*	*	*	*	-	-	-	-	-	-	-	-	-	-	-
1. 入院診療収益	*	*	*	*	-	-	-	-	-	-	-	-	-	-	-
保険診療収益	*	*	*	*	-	-	-	-	-	-	-	-	-	-	-
公害等診療収益	*	*	*	*	-	-	-	-	-	-	-	-	-	-	-
その他の診療収益	*	*	*	*	-	-	-	-	-	-	-	-	-	-	-
2. 特別の療養環境収益	*	*	*	*	-	-	-	-	-	-	-	-	-	-	-
3. 外来診療収益	*	*	*	*	-	-	-	-	-	-	-	-	-	-	-
保険診療収益	*	*	*	*	-	-	-	-	-	-	-	-	-	-	-
公害等診療収益	*	*	*	*	-	-	-	-	-	-	-	-	-	-	-
その他の診療収益	*	*	*	*	-	-	-	-	-	-	-	-	-	-	-
4. その他の医業収益	*	*	*	*	-	-	-	-	-	-	-	-	-	-	-
II 介護収益	*	*	*	*	-	-	-	-	-	-	-	-	-	-	-
1. 施設サービス収益	*	*	*	*	-	-	-	-	-	-	-	-	-	-	-
2. 居宅サービス収益	*	*	*	*	-	-	-	-	-	-	-	-	-	-	-
(再掲)短期入所療養介護分	*	*	*	*	-	-	-	-	-	-	-	-	-	-	-
3. その他の介護収益	*	*	*	*	-	-	-	-	-	-	-	-	-	-	-
III 医業・介護費用	*	*	*	*	-	-	-	-	-	-	-	-	-	-	-
1. 給与費	*	*	*	*	-	-	-	-	-	-	-	-	-	-	-
2. 医薬品費	*	*	*	*	-	-	-	-	-	-	-	-	-	-	-
3. 給食用材料費	*	*	*	*	-	-	-	-	-	-	-	-	-	-	-
4. 診療材料費・医療消耗器具備品費	*	*	*	*	-	-	-	-	-	-	-	-	-	-	-
5. 委託費	*	*	*	*	-	-	-	-	-	-	-	-	-	-	-
6. 減価償却費	*	*	*	*	-	-	-	-	-	-	-	-	-	-	-
(再掲)建物減価償却費	*	*	*	*	-	-	-	-	-	-	-	-	-	-	-
(再掲)医療機器減価償却費	*	*	*	*	-	-	-	-	-	-	-	-	-	-	-
7. 設備関係費	*	*	*	*	-	-	-	-	-	-	-	-	-	-	-
(再掲)設備機器賃借料	*	*	*	*	-	-	-	-	-	-	-	-	-	-	-
(再掲)医療機器賃借料	*	*	*	*	-	-	-	-	-	-	-	-	-	-	-
8. 経費	*	*	*	*	-	-	-	-	-	-	-	-	-	-	-
9. その他の医業費用	*	*	*	*	-	-	-	-	-	-	-	-	-	-	-
IV 損益差額 (I + II - III)	*	*	*	*	-	-	-	-	-	-	-	-	-	-	-
V その他の医業・介護関連収益	*	*	*	*	-	-	-	-	-	-	-	-	-	-	-
VI その他の医業・介護関連費用	*	*	*	*	-	-	-	-	-	-	-	-	-	-	-
VII 総損益差額 (IV + V - VI)	*	*	*	*	-	-	-	-	-	-	-	-	-	-	-
VIII 税金	-	-	-	-	-	-	-	-	-	-	-	-	-	-	-
IX 税引後の総損益差額 (VII - VIII)	-	-	-	-	-	-	-	-	-	-	-	-	-	-	-
施設数	*	*	-	-	-	0	-	-	-	-	0	-	-	-	-
平均病床数	*	*	-	-	-	-	-	-	-	-	-	-	-	-	-



③結核病棟入院基本料算定病院（集計2）

（1施設当たり損益）

	(参考)国公立を除く 特別入院基本料				
	金額		構成比率		金額の 伸び率
	前々年(度)	前年(度)	前々年(度)	前年(度)	
	千円	千円	%	%	%
I 医業収益	-	-	-	-	-
1. 入院診療収益	-	-	-	-	-
保険診療収益	-	-	-	-	-
公害等診療収益	-	-	-	-	-
その他の診療収益	-	-	-	-	-
2. 特別の療養環境収益	-	-	-	-	-
3. 外来診療収益	-	-	-	-	-
保険診療収益	-	-	-	-	-
公害等診療収益	-	-	-	-	-
その他の診療収益	-	-	-	-	-
4. その他の医業収益	-	-	-	-	-
II 介護収益	-	-	-	-	-
1. 施設サービス収益	-	-	-	-	-
2. 居宅サービス収益	-	-	-	-	-
(再掲)短期入所療養介護分	-	-	-	-	-
3. その他の介護収益	-	-	-	-	-
III 医業・介護費用	-	-	-	-	-
1. 給与費	-	-	-	-	-
2. 医薬品費	-	-	-	-	-
3. 給食用材料費	-	-	-	-	-
4. 診療材料費・医療消耗器具備品費	-	-	-	-	-
5. 委託費	-	-	-	-	-
6. 減価償却費	-	-	-	-	-
(再掲)建物減価償却費	-	-	-	-	-
(再掲)医療機器減価償却費	-	-	-	-	-
7. 設備関係費	-	-	-	-	-
(再掲)設備機器賃借料	-	-	-	-	-
(再掲)医療機器賃借料	-	-	-	-	-
8. 経費	-	-	-	-	-
9. その他の医業費用	-	-	-	-	-
IV 損益差額(I+II-III)	-	-	-	-	-
V その他の医業・介護関連収益	-	-	-	-	-
VI その他の医業・介護関連費用	-	-	-	-	-
VII 総損益差額(IV+V-VI)	-	-	-	-	-
VIII 税金	-	-	-	-	-
IX 税引後の総損益差額(VII-VIII)	-	-	-	-	-
施設数	0	-	-	-	-
平均病床数	-	-	-	-	-

## ④精神病棟入院基本料算定病院（集計2）

（1施設当たり損益）

	精神病棟入院基本料算定病院														
	10 対 1					13 対 1					15 対 1				
	金額		構成比率		金額の 伸び率	金額		構成比率		金額の 伸び率	金額		構成比率		金額の 伸び率
	前々年(度)	前年(度)	前々年(度)	前年(度)		前々年(度)	前年(度)	前々年(度)	前年(度)		前々年(度)	前年(度)	前々年(度)	前年(度)	
千円	千円	%	%	%	千円	千円	%	%	%	千円	千円	%	%	%	
I 医業収益	14,163,568	<b>14,231,542</b>	99.7	<b>99.7</b>	0.5	11,256,653	<b>11,325,903</b>	99.7	<b>99.7</b>	0.6	4,320,693	<b>4,337,484</b>	98.6	<b>98.6</b>	0.4
1. 入院診療収益	9,923,262	<b>9,953,502</b>	69.9	<b>69.7</b>	0.3	7,888,745	<b>7,918,084</b>	69.9	<b>69.7</b>	0.4	3,198,551	<b>3,207,688</b>	73.0	<b>72.9</b>	0.3
保険診療収益	9,831,763	<b>9,856,533</b>	69.2	<b>69.1</b>	0.3	7,785,139	<b>7,811,245</b>	69.0	<b>68.8</b>	0.3	3,166,321	<b>3,170,756</b>	72.3	<b>72.1</b>	0.1
公害等診療収益	38,170	<b>28,775</b>	0.3	<b>0.2</b>	-24.6	53,579	<b>60,365</b>	0.5	<b>0.5</b>	12.7	17,566	<b>18,946</b>	0.4	<b>0.4</b>	7.9
その他の診療収益	53,329	<b>68,194</b>	0.4	<b>0.5</b>	27.9	50,028	<b>46,474</b>	0.4	<b>0.4</b>	-7.1	14,664	<b>17,986</b>	0.3	<b>0.4</b>	22.7
2. 特別の療養環境収益	155,690	<b>156,325</b>	1.1	<b>1.1</b>	0.4	221,145	<b>218,087</b>	2.0	<b>1.9</b>	-1.4	29,399	<b>29,387</b>	0.7	<b>0.7</b>	0.0
3. 外来診療収益	3,789,533	<b>3,861,841</b>	26.7	<b>27.1</b>	1.9	2,855,425	<b>2,897,492</b>	25.3	<b>25.5</b>	1.5	966,058	<b>973,237</b>	22.1	<b>22.1</b>	0.7
保険診療収益	3,752,193	<b>3,820,178</b>	26.4	<b>26.8</b>	1.8	2,821,781	<b>2,868,333</b>	25.0	<b>25.2</b>	1.6	960,123	<b>966,600</b>	21.9	<b>22.0</b>	0.7
公害等診療収益	7,589	<b>9,395</b>	0.1	<b>0.1</b>	23.8	10,654	<b>9,733</b>	0.1	<b>0.1</b>	-8.6	2,475	<b>2,653</b>	0.1	<b>0.1</b>	7.2
その他の診療収益	29,751	<b>32,268</b>	0.2	<b>0.2</b>	8.5	22,990	<b>19,426</b>	0.2	<b>0.2</b>	-15.5	3,461	<b>3,984</b>	0.1	<b>0.1</b>	15.1
4. その他の医業収益	295,082	<b>259,874</b>	2.1	<b>1.8</b>	-11.9	291,338	<b>292,239</b>	2.6	<b>2.6</b>	0.3	126,684	<b>127,171</b>	2.9	<b>2.9</b>	0.4
II 介護収益	38,935	<b>38,863</b>	0.3	<b>0.3</b>	-0.2	33,728	<b>34,699</b>	0.3	<b>0.3</b>	2.9	59,340	<b>60,386</b>	1.4	<b>1.4</b>	1.8
1. 施設サービス収益	36,349	<b>35,816</b>	0.3	<b>0.3</b>	-1.5	19,043	<b>19,156</b>	0.2	<b>0.2</b>	0.6	49,175	<b>47,832</b>	1.1	<b>1.1</b>	-2.7
2. 居宅サービス収益	2,586	<b>3,047</b>	0.0	<b>0.0</b>	17.8	11,251	<b>11,779</b>	0.1	<b>0.1</b>	4.7	5,157	<b>5,915</b>	0.1	<b>0.1</b>	14.7
(再掲)短期入所療養介護分	0	<b>0</b>	0.0	<b>0.0</b>	—	0	<b>0</b>	0.0	<b>0.0</b>	—	10	<b>35</b>	0.0	<b>0.0</b>	250.0
3. その他の介護収益	0	<b>0</b>	0.0	<b>0.0</b>	—	3,434	<b>3,764</b>	0.0	<b>0.0</b>	9.6	5,008	<b>6,639</b>	0.1	<b>0.2</b>	32.6
III 医業・介護費用	14,403,201	<b>14,415,829</b>	101.4	<b>101.0</b>	0.1	11,836,470	<b>11,998,266</b>	104.8	<b>105.6</b>	1.4	4,532,308	<b>4,601,603</b>	103.5	<b>104.6</b>	1.5
1. 給与費	7,389,196	<b>7,413,493</b>	52.0	<b>52.0</b>	0.3	6,133,601	<b>6,227,910</b>	54.3	<b>54.8</b>	1.5	2,596,874	<b>2,654,352</b>	59.3	<b>60.4</b>	2.2
2. 医薬品費	2,209,568	<b>2,213,574</b>	15.6	<b>15.5</b>	0.2	1,903,521	<b>1,932,242</b>	16.9	<b>17.0</b>	1.5	516,417	<b>515,635</b>	11.8	<b>11.7</b>	-0.2
3. 給食用材料費	63,781	<b>62,978</b>	0.4	<b>0.4</b>	-1.3	79,797	<b>71,817</b>	0.7	<b>0.6</b>	-10.0	53,214	<b>54,142</b>	1.2	<b>1.2</b>	1.7
4. 診療材料費・医療消耗器具備品費	1,625,032	<b>1,586,591</b>	11.4	<b>11.1</b>	-2.4	1,088,391	<b>1,128,460</b>	9.6	<b>9.9</b>	3.7	311,137	<b>311,217</b>	7.1	<b>7.1</b>	0.0
5. 委託費	804,463	<b>854,283</b>	5.7	<b>6.0</b>	6.2	675,138	<b>703,465</b>	6.0	<b>6.2</b>	4.2	299,470	<b>308,686</b>	6.8	<b>7.0</b>	3.1
6. 減価償却費	1,117,738	<b>1,123,114</b>	7.9	<b>7.9</b>	0.5	868,756	<b>841,392</b>	7.7	<b>7.4</b>	-3.1	267,739	<b>268,802</b>	6.1	<b>6.1</b>	0.4
(再掲)建物減価償却費	498,524	<b>483,119</b>	3.5	<b>3.4</b>	-3.1	266,969	<b>266,574</b>	2.4	<b>2.3</b>	-0.1	108,457	<b>112,343</b>	2.5	<b>2.6</b>	3.6
(再掲)医療機器減価償却費	430,947	<b>440,101</b>	3.0	<b>3.1</b>	2.1	370,495	<b>335,839</b>	3.3	<b>3.0</b>	-9.4	95,189	<b>96,820</b>	2.2	<b>2.2</b>	1.7
7. 設備関係費	369,683	<b>408,144</b>	2.6	<b>2.9</b>	10.4	355,717	<b>373,496</b>	3.2	<b>3.3</b>	5.0	157,319	<b>163,057</b>	3.6	<b>3.7</b>	3.6
(再掲)設備機器賃借料	73,811	<b>73,237</b>	0.5	<b>0.5</b>	-0.8	107,074	<b>105,775</b>	0.9	<b>0.9</b>	-1.2	51,681	<b>55,183</b>	1.2	<b>1.3</b>	6.8
(再掲)医療機器賃借料	72,741	<b>72,677</b>	0.5	<b>0.5</b>	-0.1	64,200	<b>61,279</b>	0.6	<b>0.5</b>	-4.5	35,755	<b>38,867</b>	0.8	<b>0.9</b>	8.7
8. 経費	682,011	<b>644,317</b>	4.8	<b>4.5</b>	-5.5	525,530	<b>506,337</b>	4.7	<b>4.5</b>	-3.7	254,792	<b>251,951</b>	5.8	<b>5.7</b>	-1.1
9. その他の医業費用	141,729	<b>109,335</b>	1.0	<b>0.8</b>	-22.9	206,018	<b>213,147</b>	1.8	<b>1.9</b>	3.5	75,345	<b>73,760</b>	1.7	<b>1.7</b>	-2.1
IV 損益差額(I+II-III)	-200,699	<b>-145,424</b>	-1.4	<b>-1.0</b>	—	-546,089	<b>-637,664</b>	-4.8	<b>-5.6</b>	—	-152,276	<b>-203,733</b>	-3.5	<b>-4.6</b>	—
V その他の医業・介護関連収益	1,106,839	<b>1,016,149</b>	7.8	<b>7.1</b>	-8.2	996,485	<b>1,039,510</b>	8.8	<b>9.2</b>	4.3	304,047	<b>312,638</b>	6.9	<b>7.1</b>	2.8
VI その他の医業・介護関連費用	1,103,468	<b>406,588</b>	7.8	<b>2.8</b>	-63.2	655,616	<b>491,717</b>	5.8	<b>4.3</b>	-25.0	181,124	<b>194,412</b>	4.1	<b>4.4</b>	7.3
VII 総損益差額(IV+V-VI)	-197,329	<b>464,138</b>	-1.4	<b>3.3</b>	—	-205,220	<b>-89,871</b>	-1.8	<b>-0.8</b>	—	-29,353	<b>-85,507</b>	-0.7	<b>-1.9</b>	—
VIII 税金	—	—	—	—	—	—	—	—	—	—	—	—	—	—	—
IX 税引後の総損益差額(VII-VIII)	—	—	—	—	—	—	—	—	—	—	—	—	—	—	—
施設数	4	—	—	—	—	13	—	—	—	—	42	—	—	—	—
平均病床数	539	539	—	—	—	491	491	—	—	—	385	383	—	—	—

④精神病棟入院基本料算定病院（集計2）

（1施設当たり損益）

	精神病棟入院基本料算定病院														
	18 対 1					20 対 1					特別入院基本料				
	金額		構成比率		金額の 伸び率	金額		構成比率		金額の 伸び率	金額		構成比率		金額の 伸び率
	前々年(度)	前年(度)	前々年(度)	前年(度)		前々年(度)	前年(度)	前々年(度)	前年(度)		前々年(度)	前年(度)	前々年(度)	前年(度)	
千円	千円	%	%	%	千円	千円	%	%	%	千円	千円	%	%	%	
I 医業収益	-	-	-	-	-	-	-	-	-	-	8,988,719	<b>8,983,382</b>	99.9	<b>99.9</b>	-0.1
1. 入院診療収益	-	-	-	-	-	-	-	-	-	-	5,244,062	<b>5,400,648</b>	58.3	<b>60.0</b>	3.0
保険診療収益	-	-	-	-	-	-	-	-	-	-	5,167,168	<b>5,319,221</b>	57.4	<b>59.1</b>	2.9
公害等診療収益	-	-	-	-	-	-	-	-	-	-	37,507	<b>40,087</b>	0.4	<b>0.4</b>	6.9
その他の診療収益	-	-	-	-	-	-	-	-	-	-	39,387	<b>41,340</b>	0.4	<b>0.5</b>	5.0
2. 特別の療養環境収益	-	-	-	-	-	-	-	-	-	-	159,804	<b>175,659</b>	1.8	<b>2.0</b>	9.9
3. 外来診療収益	-	-	-	-	-	-	-	-	-	-	3,453,017	<b>3,282,488</b>	38.4	<b>36.5</b>	-4.9
保険診療収益	-	-	-	-	-	-	-	-	-	-	3,383,547	<b>3,215,284</b>	37.6	<b>35.7</b>	-5.0
公害等診療収益	-	-	-	-	-	-	-	-	-	-	7,195	<b>10,660</b>	0.1	<b>0.1</b>	48.2
その他の診療収益	-	-	-	-	-	-	-	-	-	-	62,275	<b>56,544</b>	0.7	<b>0.6</b>	-9.2
4. その他の医業収益	-	-	-	-	-	-	-	-	-	-	131,837	<b>124,588</b>	1.5	<b>1.4</b>	-5.5
II 介護収益	-	-	-	-	-	-	-	-	-	-	12,171	<b>11,498</b>	0.1	<b>0.1</b>	-5.5
1. 施設サービス収益	-	-	-	-	-	-	-	-	-	-	0	<b>0</b>	0.0	<b>0.0</b>	-
2. 居宅サービス収益	-	-	-	-	-	-	-	-	-	-	9,552	<b>8,845</b>	0.1	<b>0.1</b>	-7.4
(再掲)短期入所療養介護分	-	-	-	-	-	-	-	-	-	-	0	<b>0</b>	0.0	<b>0.0</b>	-
3. その他の介護収益	-	-	-	-	-	-	-	-	-	-	2,619	<b>2,653</b>	0.0	<b>0.0</b>	1.3
III 医業・介護費用	-	-	-	-	-	-	-	-	-	-	9,246,170	<b>9,329,240</b>	102.7	<b>103.7</b>	0.9
1. 給与費	-	-	-	-	-	-	-	-	-	-	4,338,210	<b>4,594,918</b>	48.2	<b>51.1</b>	5.9
2. 医薬品費	-	-	-	-	-	-	-	-	-	-	1,660,946	<b>1,486,304</b>	18.5	<b>16.5</b>	-10.5
3. 給食用材料費	-	-	-	-	-	-	-	-	-	-	52,069	<b>54,478</b>	0.6	<b>0.6</b>	4.6
4. 診療材料費・医療消耗器具備品費	-	-	-	-	-	-	-	-	-	-	915,157	<b>946,621</b>	10.2	<b>10.5</b>	3.4
5. 委託費	-	-	-	-	-	-	-	-	-	-	553,004	<b>530,160</b>	6.1	<b>5.9</b>	-4.1
6. 減価償却費	-	-	-	-	-	-	-	-	-	-	796,648	<b>761,630</b>	8.9	<b>8.5</b>	-4.4
(再掲)建物減価償却費	-	-	-	-	-	-	-	-	-	-	152,130	<b>118,510</b>	1.7	<b>1.3</b>	-22.1
(再掲)医療機器減価償却費	-	-	-	-	-	-	-	-	-	-	326,102	<b>203,283</b>	3.6	<b>2.3</b>	-37.7
7. 設備関係費	-	-	-	-	-	-	-	-	-	-	113,819	<b>139,322</b>	1.3	<b>1.5</b>	22.4
(再掲)設備機器賃借料	-	-	-	-	-	-	-	-	-	-	41,670	<b>49,004</b>	0.5	<b>0.5</b>	17.6
(再掲)医療機器賃借料	-	-	-	-	-	-	-	-	-	-	40,885	<b>48,234</b>	0.5	<b>0.5</b>	18.0
8. 経費	-	-	-	-	-	-	-	-	-	-	509,907	<b>523,192</b>	5.7	<b>5.8</b>	2.6
9. その他の医業費用	-	-	-	-	-	-	-	-	-	-	306,410	<b>292,614</b>	3.4	<b>3.3</b>	-4.5
IV 損益差額 (I + II - III)	-	-	-	-	-	-	-	-	-	-	-245,279	<b>-334,360</b>	-2.7	<b>-3.7</b>	-
V その他の医業・介護関連収益	-	-	-	-	-	-	-	-	-	-	1,160,010	<b>1,344,606</b>	12.9	<b>14.9</b>	15.9
VI その他の医業・介護関連費用	-	-	-	-	-	-	-	-	-	-	728,758	<b>563,349</b>	8.1	<b>6.3</b>	-22.7
VII 総損益差額 (IV + V - VI)	-	-	-	-	-	-	-	-	-	-	185,973	<b>446,896</b>	2.1	<b>5.0</b>	-
VIII 税金	-	-	-	-	-	-	-	-	-	-	-	-	-	-	-
IX 税引後の総損益差額 (VII - VIII)	-	-	-	-	-	-	-	-	-	-	-	-	-	-	-
施設数	0	-	-	-	-	0	-	-	-	-	4	-	-	-	-
平均病床数	-	-	-	-	-	-	-	-	-	-	383	383	-	-	-

④精神病棟入院基本料算定病院（集計2）

（1施設当たり損益）

	(参考)国公立を除く														
	10 対 1					13 対 1					15 対 1				
	金額		構成比率		金額の伸比率	金額		構成比率		金額の伸比率	金額		構成比率		金額の伸比率
	前々年(度)	前年(度)	前々年(度)	前年(度)		前々年(度)	前年(度)	前々年(度)	前年(度)		前々年(度)	前年(度)	前々年(度)	前年(度)	
千円	千円	%	%	%	千円	千円	%	%	%	千円	千円	%	%	%	
I 医業収益	15,162,135	<b>15,307,623</b>	99.7	<b>99.7</b>	1.0	11,598,661	<b>11,793,819</b>	99.5	<b>99.5</b>	1.7	3,446,771	<b>3,482,661</b>	97.8	<b>97.8</b>	1.0
1. 入院診療収益	10,583,051	<b>10,731,861</b>	69.6	<b>69.9</b>	1.4	8,236,347	<b>8,384,929</b>	70.6	<b>70.7</b>	1.8	2,638,694	<b>2,666,071</b>	74.9	<b>74.9</b>	1.0
保険診療収益	10,461,052	<b>10,602,569</b>	68.8	<b>69.0</b>	1.4	8,096,185	<b>8,229,313</b>	69.4	<b>69.4</b>	1.6	2,599,270	<b>2,625,942</b>	73.7	<b>73.8</b>	1.0
公害等診療収益	50,894	<b>38,367</b>	0.3	<b>0.2</b>	-24.6	81,173	<b>99,138</b>	0.7	<b>0.8</b>	22.1	19,632	<b>20,767</b>	0.6	<b>0.6</b>	5.8
その他の診療収益	71,105	<b>90,925</b>	0.5	<b>0.6</b>	27.9	58,989	<b>56,478</b>	0.5	<b>0.5</b>	-4.3	19,792	<b>19,362</b>	0.6	<b>0.5</b>	-2.2
2. 特別の療養環境収益	207,587	<b>208,433</b>	1.4	<b>1.4</b>	0.4	353,836	<b>348,584</b>	3.0	<b>2.9</b>	-1.5	31,816	<b>31,865</b>	0.9	<b>0.9</b>	0.2
3. 外来診療収益	4,092,707	<b>4,129,236</b>	26.9	<b>26.9</b>	0.9	2,697,849	<b>2,742,778</b>	23.1	<b>23.1</b>	1.7	682,796	<b>688,615</b>	19.4	<b>19.3</b>	0.9
保険診療収益	4,042,920	<b>4,073,685</b>	26.6	<b>26.5</b>	0.8	2,643,862	<b>2,698,578</b>	22.7	<b>22.8</b>	2.1	678,909	<b>684,299</b>	19.3	<b>19.2</b>	0.8
公害等診療収益	10,118	<b>12,526</b>	0.1	<b>0.1</b>	23.8	14,931	<b>11,841</b>	0.1	<b>0.1</b>	-20.7	1,639	<b>1,879</b>	0.0	<b>0.1</b>	14.6
その他の診療収益	39,669	<b>43,025</b>	0.3	<b>0.3</b>	8.5	39,055	<b>32,358</b>	0.3	<b>0.3</b>	-17.1	2,248	<b>2,437</b>	0.1	<b>0.1</b>	8.4
4. その他の医業収益	278,790	<b>238,093</b>	1.8	<b>1.6</b>	-14.6	310,629	<b>317,529</b>	2.7	<b>2.7</b>	2.2	93,465	<b>96,110</b>	2.7	<b>2.7</b>	2.8
II 介護収益	51,913	<b>51,817</b>	0.3	<b>0.3</b>	-0.2	59,748	<b>61,921</b>	0.5	<b>0.5</b>	3.6	78,151	<b>77,374</b>	2.2	<b>2.2</b>	-1.0
1. 施設サービス収益	48,465	<b>47,755</b>	0.3	<b>0.3</b>	-1.5	41,260	<b>41,505</b>	0.4	<b>0.4</b>	0.6	65,095	<b>62,281</b>	1.8	<b>1.7</b>	-4.3
2. 居宅サービス収益	3,448	<b>4,063</b>	0.0	<b>0.0</b>	17.8	11,047	<b>12,261</b>	0.1	<b>0.1</b>	11.0	6,183	<b>6,020</b>	0.2	<b>0.2</b>	-2.6
(再掲)短期入所療養介護分	0	<b>0</b>	0.0	<b>0.0</b>	—	0	<b>0</b>	0.0	<b>0.0</b>	—	14	<b>49</b>	0.0	<b>0.0</b>	250.0
3. その他の介護収益	0	<b>0</b>	0.0	<b>0.0</b>	—	7,441	<b>8,155</b>	0.1	<b>0.1</b>	9.6	6,872	<b>9,073</b>	0.2	<b>0.3</b>	32.0
III 医業・介護費用	14,902,583	<b>14,905,901</b>	98.0	<b>97.0</b>	0.0	11,957,856	<b>12,110,709</b>	102.6	<b>102.2</b>	1.3	3,535,226	<b>3,553,288</b>	100.3	<b>99.8</b>	0.5
1. 給与費	7,686,594	<b>7,664,410</b>	50.5	<b>49.9</b>	-0.3	6,161,149	<b>6,248,803</b>	52.8	<b>52.7</b>	1.4	2,116,235	<b>2,154,713</b>	60.0	<b>60.5</b>	1.8
2. 医薬品費	2,496,382	<b>2,459,993</b>	16.4	<b>16.0</b>	-1.5	1,940,773	<b>1,970,154</b>	16.6	<b>16.6</b>	1.5	409,962	<b>404,697</b>	11.6	<b>11.4</b>	-1.3
3. 給食用材料費	48,804	<b>48,713</b>	0.3	<b>0.3</b>	-0.2	76,032	<b>59,898</b>	0.7	<b>0.5</b>	-21.2	47,886	<b>48,595</b>	1.4	<b>1.4</b>	1.5
4. 診療材料費・医療消耗器具備品費	1,671,400	<b>1,686,153</b>	11.0	<b>11.0</b>	0.9	1,086,897	<b>1,161,537</b>	9.3	<b>9.8</b>	6.9	170,359	<b>170,771</b>	4.8	<b>4.8</b>	0.2
5. 委託費	834,932	<b>882,703</b>	5.5	<b>5.7</b>	5.7	557,052	<b>587,631</b>	4.8	<b>5.0</b>	5.5	204,412	<b>204,897</b>	5.8	<b>5.8</b>	0.2
6. 減価償却費	1,004,215	<b>995,969</b>	6.6	<b>6.5</b>	-0.8	907,361	<b>840,795</b>	7.8	<b>7.1</b>	-7.3	172,082	<b>160,548</b>	4.9	<b>4.5</b>	-6.7
(再掲)建物減価償却費	378,305	<b>355,370</b>	2.5	<b>2.3</b>	-6.1	175,807	<b>175,290</b>	1.5	<b>1.5</b>	-0.3	61,571	<b>61,234</b>	1.7	<b>1.7</b>	-0.5
(再掲)医療機器減価償却費	385,525	<b>384,745</b>	2.5	<b>2.5</b>	-0.2	360,772	<b>298,030</b>	3.1	<b>2.5</b>	-17.4	38,486	<b>34,000</b>	1.1	<b>1.0</b>	-11.7
7. 設備関係費	457,638	<b>506,284</b>	3.0	<b>3.3</b>	10.6	425,095	<b>459,041</b>	3.6	<b>3.9</b>	8.0	146,216	<b>149,892</b>	4.1	<b>4.2</b>	2.5
(再掲)設備機器賃借料	82,224	<b>79,924</b>	0.5	<b>0.5</b>	-2.8	123,280	<b>127,065</b>	1.1	<b>1.1</b>	3.1	47,597	<b>48,617</b>	1.4	<b>1.4</b>	2.1
(再掲)医療機器賃借料	81,396	<b>79,483</b>	0.5	<b>0.5</b>	-2.4	76,843	<b>74,449</b>	0.7	<b>0.6</b>	-3.1	34,204	<b>34,414</b>	1.0	<b>1.0</b>	0.6
8. 経費	581,512	<b>549,676</b>	3.8	<b>3.6</b>	-5.5	577,299	<b>543,405</b>	5.0	<b>4.6</b>	-5.9	211,437	<b>205,833</b>	6.0	<b>5.8</b>	-2.7
9. その他の医業費用	121,106	<b>111,999</b>	0.8	<b>0.7</b>	-7.5	226,198	<b>239,445</b>	1.9	<b>2.0</b>	5.9	56,637	<b>53,342</b>	1.6	<b>1.5</b>	-5.8
IV 損益差額(I+II-III)	311,464	<b>453,540</b>	2.0	<b>3.0</b>	—	-299,447	<b>-254,969</b>	-2.6	<b>-2.2</b>	—	-10,304	<b>6,747</b>	-0.3	<b>0.2</b>	—
V その他の医業・介護関連収益	606,298	<b>380,081</b>	4.0	<b>2.5</b>	-37.3	739,919	<b>735,675</b>	6.3	<b>6.2</b>	-0.6	100,464	<b>87,140</b>	2.9	<b>2.4</b>	-13.3
VI その他の医業・介護関連費用	1,141,871	<b>311,507</b>	7.5	<b>2.0</b>	-72.7	969,078	<b>535,416</b>	8.3	<b>4.5</b>	-44.7	82,811	<b>109,982</b>	2.3	<b>3.1</b>	32.8
VII 総損益差額(IV+V-VI)	-224,109	<b>522,114</b>	-1.5	<b>3.4</b>	—	-528,606	<b>-54,709</b>	-4.5	<b>-0.5</b>	—	7,349	<b>-16,096</b>	0.2	<b>-0.5</b>	—
VIII 税金	—	—	—	—	—	—	—	—	—	—	—	—	—	—	—
IX 税引後の総損益差額(VII-VIII)	—	—	—	—	—	—	—	—	—	—	—	—	—	—	—
施設数	3	—	—	—	—	6	—	—	—	—	30	—	—	—	—
平均病床数	546	546	—	—	—	483	483	—	—	—	369	369	—	—	—

④精神病棟入院基本料算定病院（集計2）

（1施設当たり損益）

	(参考)国公立を除く														
	18 対 1					20 対 1					特別入院基本料				
	金額		構成比率		金額の伸比率	金額		構成比率		金額の伸比率	金額		構成比率		金額の伸比率
	前々年(度)	前年(度)	前々年(度)	前年(度)		前々年(度)	前年(度)	前々年(度)	前年(度)		前々年(度)	前年(度)	前々年(度)	前年(度)	
千円	千円	%	%	%	千円	千円	%	%	%	千円	千円	%	%	%	
I 医業収益	-	-	-	-	-	-	-	-	-	-	*	*	*	*	-
1. 入院診療収益	-	-	-	-	-	-	-	-	-	-	*	*	*	*	-
保険診療収益	-	-	-	-	-	-	-	-	-	-	*	*	*	*	-
公害等診療収益	-	-	-	-	-	-	-	-	-	-	*	*	*	*	-
その他の診療収益	-	-	-	-	-	-	-	-	-	-	*	*	*	*	-
2. 特別の療養環境収益	-	-	-	-	-	-	-	-	-	-	*	*	*	*	-
3. 外来診療収益	-	-	-	-	-	-	-	-	-	-	*	*	*	*	-
保険診療収益	-	-	-	-	-	-	-	-	-	-	*	*	*	*	-
公害等診療収益	-	-	-	-	-	-	-	-	-	-	*	*	*	*	-
その他の診療収益	-	-	-	-	-	-	-	-	-	-	*	*	*	*	-
4. その他の医業収益	-	-	-	-	-	-	-	-	-	-	*	*	*	*	-
II 介護収益	-	-	-	-	-	-	-	-	-	-	*	*	*	*	-
1. 施設サービス収益	-	-	-	-	-	-	-	-	-	-	*	*	*	*	-
2. 居宅サービス収益	-	-	-	-	-	-	-	-	-	-	*	*	*	*	-
(再掲)短期入所療養介護分	-	-	-	-	-	-	-	-	-	-	*	*	*	*	-
3. その他の介護収益	-	-	-	-	-	-	-	-	-	-	*	*	*	*	-
III 医業・介護費用	-	-	-	-	-	-	-	-	-	-	*	*	*	*	-
1. 給与費	-	-	-	-	-	-	-	-	-	-	*	*	*	*	-
2. 医薬品費	-	-	-	-	-	-	-	-	-	-	*	*	*	*	-
3. 給食用材料費	-	-	-	-	-	-	-	-	-	-	*	*	*	*	-
4. 診療材料費・医療消耗器具備品費	-	-	-	-	-	-	-	-	-	-	*	*	*	*	-
5. 委託費	-	-	-	-	-	-	-	-	-	-	*	*	*	*	-
6. 減価償却費	-	-	-	-	-	-	-	-	-	-	*	*	*	*	-
(再掲)建物減価償却費	-	-	-	-	-	-	-	-	-	-	*	*	*	*	-
(再掲)医療機器減価償却費	-	-	-	-	-	-	-	-	-	-	*	*	*	*	-
7. 設備関係費	-	-	-	-	-	-	-	-	-	-	*	*	*	*	-
(再掲)設備機器賃借料	-	-	-	-	-	-	-	-	-	-	*	*	*	*	-
(再掲)医療機器賃借料	-	-	-	-	-	-	-	-	-	-	*	*	*	*	-
8. 経費	-	-	-	-	-	-	-	-	-	-	*	*	*	*	-
9. その他の医業費用	-	-	-	-	-	-	-	-	-	-	*	*	*	*	-
IV 損益差額 (I + II - III)	-	-	-	-	-	-	-	-	-	-	*	*	*	*	-
V その他の医業・介護関連収益	-	-	-	-	-	-	-	-	-	-	*	*	*	*	-
VI その他の医業・介護関連費用	-	-	-	-	-	-	-	-	-	-	*	*	*	*	-
VII 総損益差額 (IV + V - VI)	-	-	-	-	-	-	-	-	-	-	*	*	*	*	-
VIII 税金	-	-	-	-	-	-	-	-	-	-	-	-	-	-	-
IX 税引後の総損益差額 (VII - VIII)	-	-	-	-	-	-	-	-	-	-	-	-	-	-	-
施設数	0	-	-	-	-	0	-	-	-	-	*	-	-	-	-
平均病床数	-	-	-	-	-	-	-	-	-	-	*	*	-	-	-

⑤特定機能病院入院基本料算定病院(一般病棟)(集計2)

(1施設当たり損益)

	特定機能病院									
	7 対 1					10 対 1				
	金額		構成比率		金額の 伸び率	金額		構成比率		金額の 伸び率
	前々年(度)	前年(度)	前々年(度)	前年(度)		前々年(度)	前年(度)	前々年(度)	前年(度)	
	千円	千円	%	%	%	千円	千円	%	%	%
I 医業収益	28,207,309	<b>28,875,475</b>	100.0	<b>100.0</b>	2.4	—	—	—	—	—
1. 入院診療収益	18,679,969	<b>19,036,309</b>	66.2	<b>65.9</b>	1.9	—	—	—	—	—
保険診療収益	18,318,600	<b>18,675,173</b>	64.9	<b>64.7</b>	1.9	—	—	—	—	—
公害等診療収益	186,022	<b>186,840</b>	0.7	<b>0.6</b>	0.4	—	—	—	—	—
その他の診療収益	175,347	<b>174,296</b>	0.6	<b>0.6</b>	-0.6	—	—	—	—	—
2. 特別の療養環境収益	538,482	<b>540,609</b>	1.9	<b>1.9</b>	0.4	—	—	—	—	—
3. 外来診療収益	8,728,591	<b>9,043,394</b>	30.9	<b>31.3</b>	3.6	—	—	—	—	—
保険診療収益	8,560,520	<b>8,874,635</b>	30.3	<b>30.7</b>	3.7	—	—	—	—	—
公害等診療収益	34,825	<b>34,793</b>	0.1	<b>0.1</b>	-0.1	—	—	—	—	—
その他の診療収益	133,246	<b>133,966</b>	0.5	<b>0.5</b>	0.5	—	—	—	—	—
4. その他の医業収益	260,267	<b>255,162</b>	0.9	<b>0.9</b>	-2.0	—	—	—	—	—
II 介護収益	621	<b>938</b>	0.0	<b>0.0</b>	51.0	—	—	—	—	—
1. 施設サービス収益	0	<b>13</b>	0.0	<b>0.0</b>	—	—	—	—	—	—
2. 居宅サービス収益	437	<b>758</b>	0.0	<b>0.0</b>	73.5	—	—	—	—	—
(再掲)短期入所療養介護分	0	<b>0</b>	0.0	<b>0.0</b>	—	—	—	—	—	—
3. その他の介護収益	184	<b>167</b>	0.0	<b>0.0</b>	-9.2	—	—	—	—	—
III 医業・介護費用	30,014,344	<b>30,597,447</b>	106.4	<b>106.0</b>	1.9	—	—	—	—	—
1. 給与費	12,083,167	<b>12,369,594</b>	42.8	<b>42.8</b>	2.4	—	—	—	—	—
2. 医薬品費	6,861,803	<b>7,041,847</b>	24.3	<b>24.4</b>	2.6	—	—	—	—	—
3. 給食用材料費	100,762	<b>100,417</b>	0.4	<b>0.3</b>	-0.3	—	—	—	—	—
4. 診療材料費・医療消耗器具備品費	3,892,488	<b>4,026,301</b>	13.8	<b>13.9</b>	3.4	—	—	—	—	—
5. 委託費	1,966,480	<b>2,015,350</b>	7.0	<b>7.0</b>	2.5	—	—	—	—	—
6. 減価償却費	2,397,670	<b>2,393,890</b>	8.5	<b>8.3</b>	-0.2	—	—	—	—	—
(再掲)建物減価償却費	784,674	<b>782,704</b>	2.8	<b>2.7</b>	-0.3	—	—	—	—	—
(再掲)医療機器減価償却費	1,205,843	<b>1,194,538</b>	4.3	<b>4.1</b>	-0.9	—	—	—	—	—
7. 設備関係費	1,093,956	<b>1,147,081</b>	3.9	<b>4.0</b>	4.9	—	—	—	—	—
(再掲)設備機器賃借料	244,384	<b>261,971</b>	0.9	<b>0.9</b>	7.2	—	—	—	—	—
(再掲)医療機器賃借料	157,800	<b>170,609</b>	0.6	<b>0.6</b>	8.1	—	—	—	—	—
8. 経費	1,424,562	<b>1,326,683</b>	5.1	<b>4.6</b>	-6.9	—	—	—	—	—
9. その他の医業費用	193,457	<b>176,285</b>	0.7	<b>0.6</b>	-8.9	—	—	—	—	—
IV 損益差額(I+II-III)	-1,806,415	<b>-1,721,034</b>	-6.4	<b>-6.0</b>	—	—	—	—	—	—
V その他の医業・介護関連収益	3,090,802	<b>2,938,014</b>	11.0	<b>10.2</b>	-4.9	—	—	—	—	—
VI その他の医業・介護関連費用	815,786	<b>622,655</b>	2.9	<b>2.2</b>	-23.7	—	—	—	—	—
VII 総損益差額(IV+V-VI)	468,601	<b>594,325</b>	1.7	<b>2.1</b>	—	—	—	—	—	—
VIII 税金	—	—	—	—	—	—	—	—	—	—
IX 税引後の総損益差額(VII-VIII)	—	—	—	—	—	—	—	—	—	—
施設数	79	—	—	—	—	0	—	—	—	—
平均病床数	846	846	—	—	—	—	—	—	—	—

⑤特定機能病院入院基本料算定病院(一般病棟) (集計2)

(1施設当たり損益)

	(参考)国公立を除く									
	7 対 1					10 対 1				
	金額		構成比率		金額の 伸び率	金額		構成比率		金額の 伸び率
	前々年(度)	前年(度)	前々年(度)	前年(度)		前々年(度)	前年(度)	前々年(度)	前年(度)	
	千円	千円	%	%	%	千円	千円	%	%	%
I 医業収益	34,999,782	<b>35,609,010</b>	100.0	<b>100.0</b>	1.7	—	—	—	—	—
1. 入院診療収益	21,578,651	<b>21,840,213</b>	61.7	<b>61.3</b>	1.2	—	—	—	—	—
保険診療収益	21,006,668	<b>21,245,745</b>	60.0	<b>59.7</b>	1.1	—	—	—	—	—
公害等診療収益	303,110	<b>322,521</b>	0.9	<b>0.9</b>	6.4	—	—	—	—	—
その他の診療収益	268,873	<b>271,947</b>	0.8	<b>0.8</b>	1.1	—	—	—	—	—
2. 特別の療養環境収益	928,199	<b>924,907</b>	2.7	<b>2.6</b>	-0.4	—	—	—	—	—
3. 外来診療収益	12,030,594	<b>12,389,321</b>	34.4	<b>34.8</b>	3.0	—	—	—	—	—
保険診療収益	11,790,622	<b>12,141,162</b>	33.7	<b>34.1</b>	3.0	—	—	—	—	—
公害等診療収益	63,953	<b>61,703</b>	0.2	<b>0.2</b>	-3.5	—	—	—	—	—
その他の診療収益	176,019	<b>186,455</b>	0.5	<b>0.5</b>	5.9	—	—	—	—	—
4. その他の医業収益	462,337	<b>454,569</b>	1.3	<b>1.3</b>	-1.7	—	—	—	—	—
II 介護収益	1,816	<b>2,746</b>	0.0	<b>0.0</b>	51.2	—	—	—	—	—
1. 施設サービス収益	0	<b>39</b>	0.0	<b>0.0</b>	—	—	—	—	—	—
2. 居宅サービス収益	1,279	<b>2,217</b>	0.0	<b>0.0</b>	73.3	—	—	—	—	—
(再掲)短期入所療養介護分	0	<b>0</b>	0.0	<b>0.0</b>	—	—	—	—	—	—
3. その他の介護収益	537	<b>490</b>	0.0	<b>0.0</b>	-8.8	—	—	—	—	—
III 医業・介護費用	35,500,141	<b>36,115,356</b>	101.4	<b>101.4</b>	1.7	—	—	—	—	—
1. 給与費	14,543,087	<b>14,803,506</b>	41.5	<b>41.6</b>	1.8	—	—	—	—	—
2. 医薬品費	8,570,073	<b>8,765,561</b>	24.5	<b>24.6</b>	2.3	—	—	—	—	—
3. 給食用材料費	166,298	<b>169,034</b>	0.5	<b>0.5</b>	1.6	—	—	—	—	—
4. 診療材料費・医療消耗器具備品費	4,498,182	<b>4,671,038</b>	12.9	<b>13.1</b>	3.8	—	—	—	—	—
5. 委託費	2,304,833	<b>2,346,046</b>	6.6	<b>6.6</b>	1.8	—	—	—	—	—
6. 減価償却費	2,151,219	<b>2,248,327</b>	6.1	<b>6.3</b>	4.5	—	—	—	—	—
(再掲)建物減価償却費	914,493	<b>943,777</b>	2.6	<b>2.7</b>	3.2	—	—	—	—	—
(再掲)医療機器減価償却費	1,023,635	<b>1,091,924</b>	2.9	<b>3.1</b>	6.7	—	—	—	—	—
7. 設備関係費	1,261,755	<b>1,292,279</b>	3.6	<b>3.6</b>	2.4	—	—	—	—	—
(再掲)設備機器賃借料	298,875	<b>311,956</b>	0.9	<b>0.9</b>	4.4	—	—	—	—	—
(再掲)医療機器賃借料	262,539	<b>274,757</b>	0.8	<b>0.8</b>	4.7	—	—	—	—	—
8. 経費	1,683,648	<b>1,549,271</b>	4.8	<b>4.4</b>	-8.0	—	—	—	—	—
9. その他の医業費用	321,046	<b>270,293</b>	0.9	<b>0.8</b>	-15.8	—	—	—	—	—
IV 損益差額(I+II-III)	-498,543	<b>-503,601</b>	-1.4	<b>-1.4</b>	—	—	—	—	—	—
V その他の医業・介護関連収益	1,047,061	<b>984,794</b>	3.0	<b>2.8</b>	-5.9	—	—	—	—	—
VI その他の医業・介護関連費用	389,029	<b>164,114</b>	1.1	<b>0.5</b>	-57.8	—	—	—	—	—
VII 総損益差額(IV+V-VI)	159,489	<b>317,079</b>	0.5	<b>0.9</b>	—	—	—	—	—	—
VIII 税金	—	—	—	—	—	—	—	—	—	—
IX 税引後の総損益差額(VII-VIII)	—	—	—	—	—	—	—	—	—	—
施設数	27	—	—	—	—	0	—	—	—	—
平均病床数	995	995	—	—	—	—	—	—	—	—

⑥特定機能病院入院基本料算定病院(結核病棟) (集計2)

(1施設当たり損益)

	特定機能病院														
	7 対 1					10 対 1					13 対 1				
	金額		構成比率		金額の伸比率	金額		構成比率		金額の伸比率	金額		構成比率		金額の伸比率
	前々年(度)	前年(度)	前々年(度)	前年(度)		前々年(度)	前年(度)	前々年(度)	前年(度)		前々年(度)	前年(度)	前々年(度)	前年(度)	
千円	千円	%	%	%	千円	千円	%	%	%	千円	千円	%	%	%	
I 医業収益	25,238,318	25,615,121	100.0	100.0	1.5	*	*	*	*	—	—	—	—	—	—
1. 入院診療収益	17,842,119	17,947,898	70.7	70.1	0.6	*	*	*	*	—	—	—	—	—	—
保険診療収益	17,579,428	17,679,174	69.7	69.0	0.6	*	*	*	*	—	—	—	—	—	—
公害等診療収益	91,008	86,560	0.4	0.3	-4.9	*	*	*	*	—	—	—	—	—	—
その他の診療収益	171,684	182,164	0.7	0.7	6.1	*	*	*	*	—	—	—	—	—	—
2. 特別の療養環境収益	290,029	296,633	1.1	1.2	2.3	*	*	*	*	—	—	—	—	—	—
3. 外来診療収益	7,028,947	7,293,671	27.9	28.5	3.8	*	*	*	*	—	—	—	—	—	—
保険診療収益	6,773,098	7,041,650	26.8	27.5	4.0	*	*	*	*	—	—	—	—	—	—
公害等診療収益	20,393	18,356	0.1	0.1	-10.0	*	*	*	*	—	—	—	—	—	—
その他の診療収益	235,457	233,666	0.9	0.9	-0.8	*	*	*	*	—	—	—	—	—	—
4. その他の医業収益	77,223	76,919	0.3	0.3	-0.4	*	*	*	*	—	—	—	—	—	—
II 介護収益	0	0	0.0	0.0	—	*	*	*	*	—	—	—	—	—	—
1. 施設サービス収益	0	0	0.0	0.0	—	*	*	*	*	—	—	—	—	—	—
2. 居宅サービス収益	0	0	0.0	0.0	—	*	*	*	*	—	—	—	—	—	—
(再掲)短期入所療養介護分	0	0	0.0	0.0	—	*	*	*	*	—	—	—	—	—	—
3. その他の介護収益	0	0	0.0	0.0	—	*	*	*	*	—	—	—	—	—	—
III 医業・介護費用	27,716,825	28,317,971	109.8	110.6	2.2	*	*	*	*	—	—	—	—	—	—
1. 給与費	11,517,489	11,814,167	45.6	46.1	2.6	*	*	*	*	—	—	—	—	—	—
2. 医薬品費	5,852,886	5,895,341	23.2	23.0	0.7	*	*	*	*	—	—	—	—	—	—
3. 給食用材料費	93,685	94,250	0.4	0.4	0.6	*	*	*	*	—	—	—	—	—	—
4. 診療材料費・医療消耗器具備品費	3,348,686	3,503,755	13.3	13.7	4.6	*	*	*	*	—	—	—	—	—	—
5. 委託費	1,959,361	2,011,262	7.8	7.9	2.6	*	*	*	*	—	—	—	—	—	—
6. 減価償却費	1,923,461	1,999,271	7.6	7.8	3.9	*	*	*	*	—	—	—	—	—	—
(再掲)建物減価償却費	281,402	292,896	1.1	1.1	4.1	*	*	*	*	—	—	—	—	—	—
(再掲)医療機器減価償却費	1,020,204	989,495	4.0	3.9	-3.0	*	*	*	*	—	—	—	—	—	—
7. 設備関係費	1,105,285	1,202,692	4.4	4.7	8.8	*	*	*	*	—	—	—	—	—	—
(再掲)設備機器賃借料	285,947	336,895	1.1	1.3	17.8	*	*	*	*	—	—	—	—	—	—
(再掲)医療機器賃借料	97,487	114,262	0.4	0.4	17.2	*	*	*	*	—	—	—	—	—	—
8. 経費	1,257,480	1,254,274	5.0	4.9	-0.3	*	*	*	*	—	—	—	—	—	—
9. その他の医業費用	658,491	542,959	2.6	2.1	-17.5	*	*	*	*	—	—	—	—	—	—
IV 損益差額(I+II-III)	-2,478,507	-2,702,850	-9.8	-10.6	—	*	*	*	*	—	—	—	—	—	—
V その他の医業・介護関連収益	3,988,770	3,808,095	15.8	14.9	-4.5	*	*	*	*	—	—	—	—	—	—
VI その他の医業・介護関連費用	474,339	490,972	1.9	1.9	3.5	*	*	*	*	—	—	—	—	—	—
VII 総損益差額(IV+V-VI)	1,035,924	614,272	4.1	2.4	—	*	*	*	*	—	—	—	—	—	—
VIII 税金	—	—	—	—	—	—	—	—	—	—	—	—	—	—	—
IX 税引後の総損益差額(VII-VIII)	—	—	—	—	—	—	—	—	—	—	—	—	—	—	—
施設数	8	—	—	—	—	*	—	—	—	—	0	—	—	—	—
平均病床数	852	854	—	—	—	*	*	—	—	—	—	—	—	—	—



⑥特定機能病院入院基本料算定病院(結核病棟)(集計2) (1施設当たり損益)

	特定機能病院				
	15 対 1				
	金額		構成比率		金額の伸び率
	前々年(度)	前年(度)	前々年(度)	前年(度)	
	千円	千円	%	%	%
I 医業収益	-	-	-	-	-
1. 入院診療収益	-	-	-	-	-
保険診療収益	-	-	-	-	-
公害等診療収益	-	-	-	-	-
その他の診療収益	-	-	-	-	-
2. 特別の療養環境収益	-	-	-	-	-
3. 外来診療収益	-	-	-	-	-
保険診療収益	-	-	-	-	-
公害等診療収益	-	-	-	-	-
その他の診療収益	-	-	-	-	-
4. その他の医業収益	-	-	-	-	-
II 介護収益	-	-	-	-	-
1. 施設サービス収益	-	-	-	-	-
2. 居宅サービス収益	-	-	-	-	-
(再掲)短期入所療養介護分	-	-	-	-	-
3. その他の介護収益	-	-	-	-	-
III 医業・介護費用	-	-	-	-	-
1. 給与費	-	-	-	-	-
2. 医薬品費	-	-	-	-	-
3. 給食用材料費	-	-	-	-	-
4. 診療材料費・医療消耗器具備品費	-	-	-	-	-
5. 委託費	-	-	-	-	-
6. 減価償却費	-	-	-	-	-
(再掲)建物減価償却費	-	-	-	-	-
(再掲)医療機器減価償却費	-	-	-	-	-
7. 設備関係費	-	-	-	-	-
(再掲)設備機器賃借料	-	-	-	-	-
(再掲)医療機器賃借料	-	-	-	-	-
8. 経費	-	-	-	-	-
9. その他の医業費用	-	-	-	-	-
IV 損益差額(I+II-III)	-	-	-	-	-
V その他の医業・介護関連収益	-	-	-	-	-
VI その他の医業・介護関連費用	-	-	-	-	-
VII 総損益差額(IV+V-VI)	-	-	-	-	-
VIII 税金	-	-	-	-	-
IX 税引後の総損益差額(VII-VIII)	-	-	-	-	-
施設数	0		-	-	-
平均病床数	-	-	-	-	-

⑥特定機能病院入院基本料算定病院(結核病棟)(集計2)

(1施設当たり損益)

	(参考)国公立を除く														
	7 対 1					10 対 1					13 対 1				
	金額		構成比率		金額の伸び率	金額		構成比率		金額の伸び率	金額		構成比率		金額の伸び率
	前々年(度)	前年(度)	前々年(度)	前年(度)		前々年(度)	前年(度)	前々年(度)	前年(度)		前々年(度)	前年(度)	前々年(度)	前年(度)	
千円	千円	%	%	%	千円	千円	%	%	%	千円	千円	%	%	%	
I 医業収益	*	*	*	*	-	-	-	-	-	-	-	-	-	-	-
1. 入院診療収益	*	*	*	*	-	-	-	-	-	-	-	-	-	-	-
保険診療収益	*	*	*	*	-	-	-	-	-	-	-	-	-	-	-
公害等診療収益	*	*	*	*	-	-	-	-	-	-	-	-	-	-	-
その他の診療収益	*	*	*	*	-	-	-	-	-	-	-	-	-	-	-
2. 特別の療養環境収益	*	*	*	*	-	-	-	-	-	-	-	-	-	-	-
3. 外来診療収益	*	*	*	*	-	-	-	-	-	-	-	-	-	-	-
保険診療収益	*	*	*	*	-	-	-	-	-	-	-	-	-	-	-
公害等診療収益	*	*	*	*	-	-	-	-	-	-	-	-	-	-	-
その他の診療収益	*	*	*	*	-	-	-	-	-	-	-	-	-	-	-
4. その他の医業収益	*	*	*	*	-	-	-	-	-	-	-	-	-	-	-
II 介護収益	*	*	*	*	-	-	-	-	-	-	-	-	-	-	-
1. 施設サービス収益	*	*	*	*	-	-	-	-	-	-	-	-	-	-	-
2. 居宅サービス収益	*	*	*	*	-	-	-	-	-	-	-	-	-	-	-
(再掲)短期入所療養介護分	*	*	*	*	-	-	-	-	-	-	-	-	-	-	-
3. その他の介護収益	*	*	*	*	-	-	-	-	-	-	-	-	-	-	-
III 医業・介護費用	*	*	*	*	-	-	-	-	-	-	-	-	-	-	-
1. 給与費	*	*	*	*	-	-	-	-	-	-	-	-	-	-	-
2. 医薬品費	*	*	*	*	-	-	-	-	-	-	-	-	-	-	-
3. 給食用材料費	*	*	*	*	-	-	-	-	-	-	-	-	-	-	-
4. 診療材料費・医療消耗器具備品費	*	*	*	*	-	-	-	-	-	-	-	-	-	-	-
5. 委託費	*	*	*	*	-	-	-	-	-	-	-	-	-	-	-
6. 減価償却費	*	*	*	*	-	-	-	-	-	-	-	-	-	-	-
(再掲)建物減価償却費	*	*	*	*	-	-	-	-	-	-	-	-	-	-	-
(再掲)医療機器減価償却費	*	*	*	*	-	-	-	-	-	-	-	-	-	-	-
7. 設備関係費	*	*	*	*	-	-	-	-	-	-	-	-	-	-	-
(再掲)設備機器賃借料	*	*	*	*	-	-	-	-	-	-	-	-	-	-	-
(再掲)医療機器賃借料	*	*	*	*	-	-	-	-	-	-	-	-	-	-	-
8. 経費	*	*	*	*	-	-	-	-	-	-	-	-	-	-	-
9. その他の医業費用	*	*	*	*	-	-	-	-	-	-	-	-	-	-	-
IV 損益差額(I+II-III)	*	*	*	*	-	-	-	-	-	-	-	-	-	-	-
V その他の医業・介護関連収益	*	*	*	*	-	-	-	-	-	-	-	-	-	-	-
VI その他の医業・介護関連費用	*	*	*	*	-	-	-	-	-	-	-	-	-	-	-
VII 総損益差額(IV+V-VI)	*	*	*	*	-	-	-	-	-	-	-	-	-	-	-
VIII 税金	-	-	-	-	-	-	-	-	-	-	-	-	-	-	-
IX 税引後の総損益差額(VII-VIII)	-	-	-	-	-	-	-	-	-	-	-	-	-	-	-
施設数	*	-	-	-	-	0	-	-	-	-	0	-	-	-	-
平均病床数	*	*	-	-	-	-	-	-	-	-	-	-	-	-	-

⑥特定機能病院入院基本料算定病院(結核病棟)(集計2) (1施設当たり損益)

	(参考)国公立を除く				
	15 対 1				
	金額		構成比率		金額の 伸び率
	前々年(度)	前年(度)	前々年(度)	前年(度)	
	千円	千円	%	%	%
I 医業収益	-	-	-	-	-
1. 入院診療収益	-	-	-	-	-
保険診療収益	-	-	-	-	-
公害等診療収益	-	-	-	-	-
その他の診療収益	-	-	-	-	-
2. 特別の療養環境収益	-	-	-	-	-
3. 外来診療収益	-	-	-	-	-
保険診療収益	-	-	-	-	-
公害等診療収益	-	-	-	-	-
その他の診療収益	-	-	-	-	-
4. その他の医業収益	-	-	-	-	-
II 介護収益	-	-	-	-	-
1. 施設サービス収益	-	-	-	-	-
2. 居宅サービス収益	-	-	-	-	-
(再掲)短期入所療養介護分	-	-	-	-	-
3. その他の介護収益	-	-	-	-	-
III 医業・介護費用	-	-	-	-	-
1. 給与費	-	-	-	-	-
2. 医薬品費	-	-	-	-	-
3. 給食用材料費	-	-	-	-	-
4. 診療材料費・医療消耗器具備品費	-	-	-	-	-
5. 委託費	-	-	-	-	-
6. 減価償却費	-	-	-	-	-
(再掲)建物減価償却費	-	-	-	-	-
(再掲)医療機器減価償却費	-	-	-	-	-
7. 設備関係費	-	-	-	-	-
(再掲)設備機器賃借料	-	-	-	-	-
(再掲)医療機器賃借料	-	-	-	-	-
8. 経費	-	-	-	-	-
9. その他の医業費用	-	-	-	-	-
IV 損益差額(I+II-III)	-	-	-	-	-
V その他の医業・介護関連収益	-	-	-	-	-
VI その他の医業・介護関連費用	-	-	-	-	-
VII 総損益差額(IV+V-VI)	-	-	-	-	-
VIII 税金	-	-	-	-	-
IX 税引後の総損益差額(VII-VIII)	-	-	-	-	-
施設数	0		-	-	-
平均病床数	-	-	-	-	-

⑦特定機能病院入院基本料算定病院(精神病棟) (集計2)

(1施設当たり損益)

	特定機能病院														
	7 対 1					10 対 1					13 対 1				
	金額		構成比率		金額の 伸び率	金額		構成比率		金額の 伸び率	金額		構成比率		金額の 伸び率
	前々年(度)	前年(度)	前々年(度)	前年(度)		前々年(度)	前年(度)	前々年(度)	前年(度)		前々年(度)	前年(度)	前々年(度)	前年(度)	
千円	千円	%	%	%	千円	千円	%	%	%	千円	千円	%	%	%	
I 医療収益	36,372,032	<b>36,879,073</b>	100.0	<b>100.0</b>	1.4	30,432,472	<b>31,289,856</b>	100.0	<b>100.0</b>	2.8	24,099,285	<b>24,497,277</b>	100.0	<b>100.0</b>	1.7
1. 入院診療収益	21,718,459	<b>22,050,880</b>	59.7	<b>59.8</b>	1.5	20,478,296	<b>21,002,026</b>	67.3	<b>67.1</b>	2.6	16,894,079	<b>17,112,041</b>	70.1	<b>69.9</b>	1.3
保険診療収益	21,305,585	<b>21,644,013</b>	58.6	<b>58.7</b>	1.6	20,136,728	<b>20,629,341</b>	66.2	<b>65.9</b>	2.4	16,651,845	<b>16,881,652</b>	69.1	<b>68.9</b>	1.4
公害等診療収益	133,940	<b>131,174</b>	0.4	<b>0.4</b>	-2.1	139,755	<b>157,460</b>	0.5	<b>0.5</b>	12.7	139,586	<b>140,338</b>	0.6	<b>0.6</b>	0.5
その他の診療収益	278,933	<b>275,694</b>	0.8	<b>0.7</b>	-1.2	201,812	<b>215,224</b>	0.7	<b>0.7</b>	6.6	102,649	<b>90,051</b>	0.4	<b>0.4</b>	-12.3
2. 特別の療養環境収益	1,299,883	<b>1,269,872</b>	3.6	<b>3.4</b>	-2.3	519,081	<b>528,077</b>	1.7	<b>1.7</b>	1.7	331,415	<b>334,261</b>	1.4	<b>1.4</b>	0.9
3. 外来診療収益	13,008,117	<b>13,178,325</b>	35.8	<b>35.7</b>	1.3	9,189,233	<b>9,513,837</b>	30.2	<b>30.4</b>	3.5	6,702,504	<b>6,884,658</b>	27.8	<b>28.1</b>	2.7
保険診療収益	12,781,571	<b>12,970,028</b>	35.1	<b>35.2</b>	1.5	9,004,129	<b>9,303,514</b>	29.6	<b>29.7</b>	3.3	6,595,470	<b>6,773,075</b>	27.4	<b>27.6</b>	2.7
公害等診療収益	29,164	<b>32,480</b>	0.1	<b>0.1</b>	11.4	37,447	<b>34,661</b>	0.1	<b>0.1</b>	-7.4	22,843	<b>24,556</b>	0.1	<b>0.1</b>	7.5
その他の診療収益	197,382	<b>175,817</b>	0.5	<b>0.5</b>	-10.9	147,657	<b>175,662</b>	0.5	<b>0.6</b>	19.0	84,192	<b>87,028</b>	0.3	<b>0.4</b>	3.4
4. その他の医療収益	345,574	<b>379,996</b>	1.0	<b>1.0</b>	10.0	245,861	<b>245,916</b>	0.8	<b>0.8</b>	0.0	171,287	<b>166,316</b>	0.7	<b>0.7</b>	-2.9
II 介護収益	0	<b>0</b>	0.0	<b>0.0</b>	-	3,448	<b>6,090</b>	0.0	<b>0.0</b>	76.6	0	<b>0</b>	0.0	<b>0.0</b>	-
1. 施設サービス収益	0	<b>0</b>	0.0	<b>0.0</b>	-	0	<b>105</b>	0.0	<b>0.0</b>	-	0	<b>0</b>	0.0	<b>0.0</b>	-
2. 居宅サービス収益	0	<b>0</b>	0.0	<b>0.0</b>	-	3,448	<b>5,986</b>	0.0	<b>0.0</b>	73.6	0	<b>0</b>	0.0	<b>0.0</b>	-
(再掲)短期入所療養介護分	0	<b>0</b>	0.0	<b>0.0</b>	-	0	<b>0</b>	0.0	<b>0.0</b>	-	0	<b>0</b>	0.0	<b>0.0</b>	-
3. その他の介護収益	0	<b>0</b>	0.0	<b>0.0</b>	-	0	<b>0</b>	0.0	<b>0.0</b>	-	0	<b>0</b>	0.0	<b>0.0</b>	-
III 医療・介護費用	37,853,667	<b>38,648,747</b>	104.1	<b>104.8</b>	2.1	30,715,124	<b>31,553,365</b>	100.9	<b>100.8</b>	2.7	26,565,475	<b>26,900,630</b>	110.2	<b>109.8</b>	1.3
1. 給与費	15,239,012	<b>15,665,907</b>	41.9	<b>42.5</b>	2.8	12,543,001	<b>12,909,432</b>	41.2	<b>41.2</b>	2.9	10,817,166	<b>11,060,701</b>	44.9	<b>45.2</b>	2.3
2. 医薬品費	9,246,540	<b>9,260,529</b>	25.4	<b>25.1</b>	0.2	7,233,745	<b>7,443,042</b>	23.8	<b>23.8</b>	2.9	5,662,530	<b>5,738,428</b>	23.5	<b>23.4</b>	1.3
3. 給食用材料費	114,488	<b>117,952</b>	0.3	<b>0.3</b>	3.0	142,504	<b>144,038</b>	0.5	<b>0.5</b>	1.1	87,741	<b>84,003</b>	0.4	<b>0.3</b>	-4.3
4. 診療材料費・医療消耗器具備品費	4,759,699	<b>4,985,243</b>	13.1	<b>13.5</b>	4.7	4,261,843	<b>4,446,612</b>	14.0	<b>14.2</b>	4.3	3,447,576	<b>3,537,294</b>	14.3	<b>14.4</b>	2.6
5. 委託費	2,644,222	<b>2,762,298</b>	7.3	<b>7.5</b>	4.5	2,155,143	<b>2,265,620</b>	7.1	<b>7.2</b>	5.1	1,679,231	<b>1,735,817</b>	7.0	<b>7.1</b>	3.4
6. 減価償却費	2,855,257	<b>2,813,473</b>	7.9	<b>7.6</b>	-1.5	2,032,573	<b>2,025,554</b>	6.7	<b>6.5</b>	-0.3	2,423,441	<b>2,389,756</b>	10.1	<b>9.8</b>	-1.4
(再掲)建物減価償却費	1,049,760	<b>1,053,870</b>	2.9	<b>2.9</b>	0.4	637,264	<b>664,754</b>	2.1	<b>2.1</b>	4.3	736,574	<b>700,067</b>	3.1	<b>2.9</b>	-5.0
(再掲)医療機器減価償却費	1,056,951	<b>1,096,012</b>	2.9	<b>3.0</b>	3.7	1,007,159	<b>958,067</b>	3.3	<b>3.1</b>	-4.9	1,320,511	<b>1,299,994</b>	5.5	<b>5.3</b>	-1.6
7. 設備関係費	1,340,514	<b>1,510,940</b>	3.7	<b>4.1</b>	12.7	1,031,702	<b>1,076,492</b>	3.4	<b>3.4</b>	4.3	1,037,443	<b>1,051,468</b>	4.3	<b>4.3</b>	1.4
(再掲)設備機器賃借料	295,942	<b>302,254</b>	0.8	<b>0.8</b>	2.1	267,154	<b>286,569</b>	0.9	<b>0.9</b>	7.3	216,685	<b>221,370</b>	0.9	<b>0.9</b>	2.2
(再掲)医療機器賃借料	198,420	<b>214,961</b>	0.5	<b>0.6</b>	8.3	188,192	<b>204,834</b>	0.6	<b>0.7</b>	8.8	126,305	<b>128,681</b>	0.5	<b>0.5</b>	1.9
8. 経費	1,521,057	<b>1,391,368</b>	4.2	<b>3.8</b>	-8.5	1,217,660	<b>1,150,517</b>	4.0	<b>3.7</b>	-5.5	1,388,259	<b>1,280,695</b>	5.8	<b>5.2</b>	-7.7
9. その他の医療費用	132,877	<b>141,037</b>	0.4	<b>0.4</b>	6.1	96,952	<b>92,057</b>	0.3	<b>0.3</b>	-5.0	22,090	<b>22,469</b>	0.1	<b>0.1</b>	1.7
IV 損益差額(I+II-III)	-1,481,634	<b>-1,769,674</b>	-4.1	<b>-4.8</b>	-	-279,204	<b>-257,419</b>	-0.9	<b>-0.8</b>	-	-2,466,191	<b>-2,403,353</b>	-10.2	<b>-9.8</b>	-
V その他の医療・介護関連収益	3,466,629	<b>3,330,487</b>	9.5	<b>9.0</b>	-3.9	1,857,859	<b>1,771,861</b>	6.1	<b>5.7</b>	-4.6	3,498,697	<b>3,300,071</b>	14.5	<b>13.5</b>	-5.7
VI その他の医療・介護関連費用	1,647,842	<b>1,080,540</b>	4.5	<b>2.9</b>	-34.4	406,863	<b>384,421</b>	1.3	<b>1.2</b>	-5.5	748,178	<b>641,065</b>	3.1	<b>2.6</b>	-14.3
VII 総損益差額(IV+V-VI)	337,153	<b>480,274</b>	0.9	<b>1.3</b>	-	1,171,792	<b>1,130,021</b>	3.9	<b>3.6</b>	-	284,328	<b>255,652</b>	1.2	<b>1.0</b>	-
VIII 税金	-	-	-	-	-	-	-	-	-	-	-	-	-	-	-
IX 税引後の総損益差額(VII-VIII)	-	-	-	-	-	-	-	-	-	-	-	-	-	-	-
施設数	10	-	-	-	-	10	-	-	-	-	28	-	-	-	-
平均病床数	926	929	-	-	-	997	997	-	-	-	773	773	-	-	-

⑦特定機能病院入院基本料算定病院(精神病棟)(集計2) (1施設当たり損益)

	特定機能病院				
	15 対 1				
	金額		構成比率		金額の 伸び率
	前々年(度)	前年(度)	前々年(度)	前年(度)	
	千円	千円	%	%	%
I 医業収益	22,925,776	<b>23,704,481</b>	100.0	<b>100.0</b>	3.4
1. 入院診療収益	16,237,412	<b>16,693,131</b>	70.8	<b>70.4</b>	2.8
保険診療収益	15,954,216	<b>16,412,866</b>	69.6	<b>69.2</b>	2.9
公害等診療収益	118,772	<b>114,373</b>	0.5	<b>0.5</b>	-3.7
その他の診療収益	164,424	<b>165,892</b>	0.7	<b>0.7</b>	0.9
2. 特別の療養環境収益	300,710	<b>291,567</b>	1.3	<b>1.2</b>	-3.0
3. 外来診療収益	6,149,075	<b>6,470,816</b>	26.8	<b>27.3</b>	5.2
保険診療収益	6,046,377	<b>6,371,647</b>	26.4	<b>26.9</b>	5.4
公害等診療収益	28,818	<b>24,870</b>	0.1	<b>0.1</b>	-13.7
その他の診療収益	73,880	<b>74,299</b>	0.3	<b>0.3</b>	0.6
4. その他の医業収益	238,579	<b>248,966</b>	1.0	<b>1.1</b>	4.4
II 介護収益	0	<b>0</b>	0.0	<b>0.0</b>	-
1. 施設サービス収益	0	<b>0</b>	0.0	<b>0.0</b>	-
2. 居宅サービス収益	0	<b>0</b>	0.0	<b>0.0</b>	-
(再掲)短期入所療養介護分	0	<b>0</b>	0.0	<b>0.0</b>	-
3. その他の介護収益	0	<b>0</b>	0.0	<b>0.0</b>	-
III 医業・介護費用	25,286,710	<b>25,496,157</b>	110.3	<b>107.6</b>	0.8
1. 給与費	10,232,773	<b>10,394,320</b>	44.6	<b>43.8</b>	1.6
2. 医薬品費	4,543,866	<b>4,790,413</b>	19.8	<b>20.2</b>	5.4
3. 給食用材料費	118,602	<b>121,012</b>	0.5	<b>0.5</b>	2.0
4. 診療材料費・医療消耗器具備品費	3,127,132	<b>3,322,376</b>	13.6	<b>14.0</b>	6.2
5. 委託費	1,571,616	<b>1,532,923</b>	6.9	<b>6.5</b>	-2.5
6. 減価償却費	2,039,608	<b>2,087,168</b>	8.9	<b>8.8</b>	2.3
(再掲)建物減価償却費	531,691	<b>581,233</b>	2.3	<b>2.5</b>	9.3
(再掲)医療機器減価償却費	1,118,935	<b>1,086,385</b>	4.9	<b>4.6</b>	-2.9
7. 設備関係費	967,468	<b>907,116</b>	4.2	<b>3.8</b>	-6.2
(再掲)設備機器賃借料	98,431	<b>115,067</b>	0.4	<b>0.5</b>	16.9
(再掲)医療機器賃借料	89,655	<b>105,404</b>	0.4	<b>0.4</b>	17.6
8. 経費	1,989,502	<b>1,842,124</b>	8.7	<b>7.8</b>	-7.4
9. その他の医業費用	696,145	<b>498,706</b>	3.0	<b>2.1</b>	-28.4
IV 損益差額(I+II-III)	-2,360,934	<b>-1,791,676</b>	-10.3	<b>-7.6</b>	-
V その他の医業・介護関連収益	2,577,021	<b>2,451,266</b>	11.2	<b>10.3</b>	-4.9
VI その他の医業・介護関連費用	810,620	<b>563,192</b>	3.5	<b>2.4</b>	-30.5
VII 総損益差額(IV+V-VI)	-594,532	<b>96,398</b>	-2.6	<b>0.4</b>	-
VIII 税金	-	-	-	-	-
IX 税引後の総損益差額(VII-VIII)	-	-	-	-	-
施設数	5		-	-	-
平均病床数	802	802	-	-	-

⑦特定機能病院入院基本料算定病院(精神病棟)(集計2)

(1施設当たり損益)

	(参考)国公立を除く														
	7 対 1					10 対 1					13 対 1				
	金額		構成比率		金額の伸比率	金額		構成比率		金額の伸比率	金額		構成比率		金額の伸比率
	前々年(度)	前年(度)	前々年(度)	前年(度)		前々年(度)	前年(度)	前々年(度)	前年(度)		前々年(度)	前年(度)	前々年(度)	前年(度)	
千円	千円	%	%	%	千円	千円	%	%	%	千円	千円	%	%	%	
I 医業収益	42,782,394	<b>43,504,048</b>	100.0	<b>100.0</b>	1.7	31,809,595	<b>32,817,174</b>	100.0	<b>100.0</b>	3.2	34,897,095	<b>34,515,383</b>	100.0	<b>100.0</b>	-1.1
1. 入院診療収益	23,111,150	<b>23,660,051</b>	54.0	<b>54.4</b>	2.4	20,855,593	<b>21,501,554</b>	65.6	<b>65.5</b>	3.1	22,615,296	<b>22,140,871</b>	64.8	<b>64.1</b>	-2.1
保険診療収益	22,555,496	<b>23,082,072</b>	52.7	<b>53.1</b>	2.3	20,387,295	<b>20,985,598</b>	64.1	<b>63.9</b>	2.9	22,240,203	<b>21,707,149</b>	63.7	<b>62.9</b>	-2.4
公害等診療収益	182,799	<b>176,868</b>	0.4	<b>0.4</b>	-3.2	202,885	<b>235,109</b>	0.6	<b>0.7</b>	15.9	254,431	<b>305,566</b>	0.7	<b>0.9</b>	20.1
その他の診療収益	372,856	<b>401,112</b>	0.9	<b>0.9</b>	7.6	265,413	<b>280,846</b>	0.8	<b>0.9</b>	5.8	120,663	<b>128,156</b>	0.3	<b>0.4</b>	6.2
2. 特別の療養環境収益	1,977,072	<b>1,950,325</b>	4.6	<b>4.5</b>	-1.4	573,470	<b>592,843</b>	1.8	<b>1.8</b>	3.4	973,273	<b>969,585</b>	2.8	<b>2.8</b>	-0.4
3. 外来診療収益	17,186,930	<b>17,330,189</b>	40.2	<b>39.8</b>	0.8	10,025,812	<b>10,367,209</b>	31.5	<b>31.6</b>	3.4	10,843,655	<b>10,984,636</b>	31.1	<b>31.8</b>	1.3
保険診療収益	16,940,403	<b>17,076,888</b>	39.6	<b>39.3</b>	0.8	9,778,451	<b>10,080,296</b>	30.7	<b>30.7</b>	3.1	10,656,844	<b>10,784,321</b>	30.5	<b>31.2</b>	1.2
公害等診療収益	39,457	<b>41,377</b>	0.1	<b>0.1</b>	4.9	46,180	<b>44,741</b>	0.1	<b>0.1</b>	-3.1	53,333	<b>55,635</b>	0.2	<b>0.2</b>	4.3
その他の診療収益	207,069	<b>211,925</b>	0.5	<b>0.5</b>	2.3	201,182	<b>242,173</b>	0.6	<b>0.7</b>	20.4	133,478	<b>144,681</b>	0.4	<b>0.4</b>	8.4
4. その他の医業収益	507,242	<b>563,483</b>	1.2	<b>1.3</b>	11.1	354,720	<b>355,568</b>	1.1	<b>1.1</b>	0.2	464,871	<b>420,291</b>	1.3	<b>1.2</b>	-9.6
II 介護収益	0	<b>0</b>	0.0	<b>0.0</b>	-	5,747	<b>10,151</b>	0.0	<b>0.0</b>	76.6	0	<b>0</b>	0.0	<b>0.0</b>	-
1. 施設サービス収益	0	<b>0</b>	0.0	<b>0.0</b>	-	0	<b>174</b>	0.0	<b>0.0</b>	-	0	<b>0</b>	0.0	<b>0.0</b>	-
2. 居宅サービス収益	0	<b>0</b>	0.0	<b>0.0</b>	-	5,747	<b>9,976</b>	0.0	<b>0.0</b>	73.6	0	<b>0</b>	0.0	<b>0.0</b>	-
(再掲)短期入所療養介護分	0	<b>0</b>	0.0	<b>0.0</b>	-	0	<b>0</b>	0.0	<b>0.0</b>	-	0	<b>0</b>	0.0	<b>0.0</b>	-
3. その他の介護収益	0	<b>0</b>	0.0	<b>0.0</b>	-	0	<b>0</b>	0.0	<b>0.0</b>	-	0	<b>0</b>	0.0	<b>0.0</b>	-
III 医業・介護費用	42,664,646	<b>43,709,315</b>	99.7	<b>100.5</b>	2.4	31,014,486	<b>31,892,547</b>	97.5	<b>97.2</b>	2.8	36,893,420	<b>37,086,779</b>	105.7	<b>107.4</b>	0.5
1. 給与費	16,537,525	<b>16,822,204</b>	38.7	<b>38.7</b>	1.7	12,964,139	<b>13,225,945</b>	40.7	<b>40.3</b>	2.0	16,144,108	<b>16,463,375</b>	46.3	<b>47.7</b>	2.0
2. 医薬品費	11,502,622	<b>11,599,521</b>	26.9	<b>26.7</b>	0.8	7,500,275	<b>7,622,035</b>	23.6	<b>23.2</b>	1.6	7,955,398	<b>7,871,483</b>	22.8	<b>22.8</b>	-1.1
3. 給食用材料費	166,484	<b>172,070</b>	0.4	<b>0.4</b>	3.4	176,337	<b>177,514</b>	0.6	<b>0.5</b>	0.7	173,191	<b>179,107</b>	0.5	<b>0.5</b>	3.4
4. 診療材料費・医療消耗器具備品費	5,313,909	<b>5,722,072</b>	12.4	<b>13.2</b>	7.7	4,411,705	<b>4,638,759</b>	13.9	<b>14.1</b>	5.1	4,423,702	<b>4,425,517</b>	12.7	<b>12.8</b>	0.0
5. 委託費	3,365,081	<b>3,545,184</b>	7.9	<b>8.1</b>	5.4	1,891,834	<b>2,064,778</b>	5.9	<b>6.3</b>	9.1	2,406,091	<b>2,427,505</b>	6.9	<b>7.0</b>	0.9
6. 減価償却費	2,644,900	<b>2,789,067</b>	6.2	<b>6.4</b>	5.5	1,726,558	<b>1,796,637</b>	5.4	<b>5.5</b>	4.1	2,179,724	<b>2,299,482</b>	6.2	<b>6.7</b>	5.5
(再掲)建物減価償却費	1,178,405	<b>1,220,102</b>	2.8	<b>2.8</b>	3.5	687,759	<b>759,781</b>	2.2	<b>2.3</b>	10.5	1,099,941	<b>1,089,889</b>	3.2	<b>3.2</b>	-0.9
(再掲)医療機器減価償却費	1,293,994	<b>1,395,047</b>	3.0	<b>3.2</b>	7.8	825,879	<b>844,087</b>	2.6	<b>2.6</b>	2.2	910,863	<b>1,025,713</b>	2.6	<b>3.0</b>	12.6
7. 設備関係費	1,457,988	<b>1,610,037</b>	3.4	<b>3.7</b>	10.4	1,085,952	<b>1,153,200</b>	3.4	<b>3.5</b>	6.2	1,342,663	<b>1,265,310</b>	3.8	<b>3.7</b>	-5.8
(再掲)設備機器賃借料	384,321	<b>398,256</b>	0.9	<b>0.9</b>	3.6	316,672	<b>342,703</b>	1.0	<b>1.0</b>	8.2	401,765	<b>381,679</b>	1.2	<b>1.1</b>	-5.0
(再掲)医療機器賃借料	264,834	<b>277,403</b>	0.6	<b>0.6</b>	4.7	281,013	<b>302,596</b>	0.9	<b>0.9</b>	7.7	368,579	<b>346,496</b>	1.1	<b>1.0</b>	-6.0
8. 経費	1,650,304	<b>1,422,387</b>	3.9	<b>3.3</b>	-13.8	1,143,892	<b>1,110,616</b>	3.6	<b>3.4</b>	-2.9	2,234,817	<b>2,121,734</b>	6.4	<b>6.1</b>	-5.1
9. その他の医業費用	25,833	<b>26,774</b>	0.1	<b>0.1</b>	3.6	113,792	<b>103,062</b>	0.4	<b>0.3</b>	-9.4	33,727	<b>33,266</b>	0.1	<b>0.1</b>	-1.4
IV 損益差額(I+II-III)	117,747	<b>-205,267</b>	0.3	<b>-0.5</b>	-	800,856	<b>934,777</b>	2.5	<b>2.8</b>	-	-1,996,325	<b>-2,571,396</b>	-5.7	<b>-7.4</b>	-
V その他の医業・介護関連収益	1,017,812	<b>1,121,122</b>	2.4	<b>2.6</b>	10.2	906,035	<b>699,206</b>	2.8	<b>2.1</b>	-22.8	1,099,776	<b>855,494</b>	3.2	<b>2.5</b>	-22.2
VI その他の医業・介護関連費用	745,138	<b>163,895</b>	1.7	<b>0.4</b>	-78.0	124,284	<b>91,534</b>	0.4	<b>0.3</b>	-26.4	351,352	<b>282,776</b>	1.0	<b>0.8</b>	-19.5
VII 総損益差額(IV+V-VI)	390,422	<b>751,960</b>	0.9	<b>1.7</b>	-	1,582,608	<b>1,542,448</b>	5.0	<b>4.7</b>	-	-1,247,900	<b>-1,998,678</b>	-3.6	<b>-5.8</b>	-
VIII 税金	-	-	-	-	-	-	-	-	-	-	-	-	-	-	-
IX 税引後の総損益差額(VII-VIII)	-	-	-	-	-	-	-	-	-	-	-	-	-	-	-
施設数	5		-	-	-	6		-	-	-	4		-	-	-
平均病床数	1,003	1003	-	-	-	1,092	1092	-	-	-	998	998	-	-	-

⑦特定機能病院入院基本料算定病院(精神病棟)(集計2) (1施設当たり損益)

	(参考)国公立を除く				
	15 対 1				
	金額		構成比率		金額の 伸び率
	前々年(度)	前年(度)	前々年(度)	前年(度)	
	千円	千円	%	%	%
I 医業収益	*	*	*	*	—
1. 入院診療収益	*	*	*	*	—
保険診療収益	*	*	*	*	—
公害等診療収益	*	*	*	*	—
その他の診療収益	*	*	*	*	—
2. 特別の療養環境収益	*	*	*	*	—
3. 外来診療収益	*	*	*	*	—
保険診療収益	*	*	*	*	—
公害等診療収益	*	*	*	*	—
その他の診療収益	*	*	*	*	—
4. その他の医業収益	*	*	*	*	—
II 介護収益	*	*	*	*	—
1. 施設サービス収益	*	*	*	*	—
2. 居宅サービス収益	*	*	*	*	—
(再掲)短期入所療養介護分	*	*	*	*	—
3. その他の介護収益	*	*	*	*	—
III 医業・介護費用	*	*	*	*	—
1. 給与費	*	*	*	*	—
2. 医薬品費	*	*	*	*	—
3. 給食用材料費	*	*	*	*	—
4. 診療材料費・医療消耗器具備品費	*	*	*	*	—
5. 委託費	*	*	*	*	—
6. 減価償却費	*	*	*	*	—
(再掲)建物減価償却費	*	*	*	*	—
(再掲)医療機器減価償却費	*	*	*	*	—
7. 設備関係費	*	*	*	*	—
(再掲)設備機器賃借料	*	*	*	*	—
(再掲)医療機器賃借料	*	*	*	*	—
8. 経費	*	*	*	*	—
9. その他の医業費用	*	*	*	*	—
IV 損益差額(I+II-III)	*	*	*	*	—
V その他の医業・介護関連収益	*	*	*	*	—
VI その他の医業・介護関連費用	*	*	*	*	—
VII 総損益差額(IV+V-VI)	*	*	*	*	—
VIII 税金	—	—	—	—	—
IX 税引後の総損益差額(VII-VIII)	—	—	—	—	—
施設数	*	*	—	—	—
平均病床数	*	*	—	—	—

⑧専門病院入院基本料算定病院（集計2）

（1施設当たり損益）

	専門病院入院基本料算定病院														
	7 対 1					10 対 1					13 対 1				
	金額		構成比率		金額の伸比率	金額		構成比率		金額の伸比率	金額		構成比率		金額の伸比率
	前々年(度)	前年(度)	前々年(度)	前年(度)		前々年(度)	前年(度)	前々年(度)	前年(度)		前々年(度)	前年(度)	前々年(度)	前年(度)	
千円	千円	%	%	%	千円	千円	%	%	%	千円	千円	%	%	%	
I 医業収益	*	*	*	*	—	—	—	—	—	—	—	—	—	—	—
1. 入院診療収益	*	*	*	*	—	—	—	—	—	—	—	—	—	—	—
保険診療収益	*	*	*	*	—	—	—	—	—	—	—	—	—	—	—
公害等診療収益	*	*	*	*	—	—	—	—	—	—	—	—	—	—	—
その他の診療収益	*	*	*	*	—	—	—	—	—	—	—	—	—	—	—
2. 特別の療養環境収益	*	*	*	*	—	—	—	—	—	—	—	—	—	—	—
3. 外来診療収益	*	*	*	*	—	—	—	—	—	—	—	—	—	—	—
保険診療収益	*	*	*	*	—	—	—	—	—	—	—	—	—	—	—
公害等診療収益	*	*	*	*	—	—	—	—	—	—	—	—	—	—	—
その他の診療収益	*	*	*	*	—	—	—	—	—	—	—	—	—	—	—
4. その他の医業収益	*	*	*	*	—	—	—	—	—	—	—	—	—	—	—
II 介護収益	*	*	*	*	—	—	—	—	—	—	—	—	—	—	—
1. 施設サービス収益	*	*	*	*	—	—	—	—	—	—	—	—	—	—	—
2. 居宅サービス収益	*	*	*	*	—	—	—	—	—	—	—	—	—	—	—
(再掲)短期入所療養介護分	*	*	*	*	—	—	—	—	—	—	—	—	—	—	—
3. その他の介護収益	*	*	*	*	—	—	—	—	—	—	—	—	—	—	—
III 医業・介護費用	*	*	*	*	—	—	—	—	—	—	—	—	—	—	—
1. 給与費	*	*	*	*	—	—	—	—	—	—	—	—	—	—	—
2. 医薬品費	*	*	*	*	—	—	—	—	—	—	—	—	—	—	—
3. 給食用材料費	*	*	*	*	—	—	—	—	—	—	—	—	—	—	—
4. 診療材料費・医療消耗器具備品費	*	*	*	*	—	—	—	—	—	—	—	—	—	—	—
5. 委託費	*	*	*	*	—	—	—	—	—	—	—	—	—	—	—
6. 減価償却費	*	*	*	*	—	—	—	—	—	—	—	—	—	—	—
(再掲)建物減価償却費	*	*	*	*	—	—	—	—	—	—	—	—	—	—	—
(再掲)医療機器減価償却費	*	*	*	*	—	—	—	—	—	—	—	—	—	—	—
7. 設備関係費	*	*	*	*	—	—	—	—	—	—	—	—	—	—	—
(再掲)設備機器賃借料	*	*	*	*	—	—	—	—	—	—	—	—	—	—	—
(再掲)医療機器賃借料	*	*	*	*	—	—	—	—	—	—	—	—	—	—	—
8. 経費	*	*	*	*	—	—	—	—	—	—	—	—	—	—	—
9. その他の医業費用	*	*	*	*	—	—	—	—	—	—	—	—	—	—	—
IV 損益差額(I + II - III)	*	*	*	*	—	—	—	—	—	—	—	—	—	—	—
V その他の医業・介護関連収益	*	*	*	*	—	—	—	—	—	—	—	—	—	—	—
VI その他の医業・介護関連費用	*	*	*	*	—	—	—	—	—	—	—	—	—	—	—
VII 総損益差額(IV + V - VI)	*	*	*	*	—	—	—	—	—	—	—	—	—	—	—
VIII 税金	—	—	—	—	—	—	—	—	—	—	—	—	—	—	—
IX 税引後の総損益差額(VII - VIII)	—	—	—	—	—	—	—	—	—	—	—	—	—	—	—
施設数	*	—	—	—	—	0	—	—	—	—	0	—	—	—	—
平均病床数	*	*	—	—	—	—	—	—	—	—	—	—	—	—	—



⑧専門病院入院基本料算定病院（集計2）

（1施設当たり損益）

	(参考)国公立を除く														
	7 対 1					10 対 1					13 対 1				
	金額		構成比率		金額の伸比率	金額		構成比率		金額の伸比率	金額		構成比率		金額の伸比率
	前々年(度)	前年(度)	前々年(度)	前年(度)		前々年(度)	前年(度)	前々年(度)	前年(度)		前々年(度)	前年(度)	前々年(度)	前年(度)	
千円	千円	%	%	%	千円	千円	%	%	%	千円	千円	%	%	%	
I 医業収益	-	-	-	-	-	-	-	-	-	-	-	-	-	-	-
1. 入院診療収益	-	-	-	-	-	-	-	-	-	-	-	-	-	-	-
保険診療収益	-	-	-	-	-	-	-	-	-	-	-	-	-	-	-
公害等診療収益	-	-	-	-	-	-	-	-	-	-	-	-	-	-	-
その他の診療収益	-	-	-	-	-	-	-	-	-	-	-	-	-	-	-
2. 特別の療養環境収益	-	-	-	-	-	-	-	-	-	-	-	-	-	-	-
3. 外来診療収益	-	-	-	-	-	-	-	-	-	-	-	-	-	-	-
保険診療収益	-	-	-	-	-	-	-	-	-	-	-	-	-	-	-
公害等診療収益	-	-	-	-	-	-	-	-	-	-	-	-	-	-	-
その他の診療収益	-	-	-	-	-	-	-	-	-	-	-	-	-	-	-
4. その他の医業収益	-	-	-	-	-	-	-	-	-	-	-	-	-	-	-
II 介護収益	-	-	-	-	-	-	-	-	-	-	-	-	-	-	-
1. 施設サービス収益	-	-	-	-	-	-	-	-	-	-	-	-	-	-	-
2. 居宅サービス収益	-	-	-	-	-	-	-	-	-	-	-	-	-	-	-
(再掲)短期入所療養介護分	-	-	-	-	-	-	-	-	-	-	-	-	-	-	-
3. その他の介護収益	-	-	-	-	-	-	-	-	-	-	-	-	-	-	-
III 医業・介護費用	-	-	-	-	-	-	-	-	-	-	-	-	-	-	-
1. 給与費	-	-	-	-	-	-	-	-	-	-	-	-	-	-	-
2. 医薬品費	-	-	-	-	-	-	-	-	-	-	-	-	-	-	-
3. 給食用材料費	-	-	-	-	-	-	-	-	-	-	-	-	-	-	-
4. 診療材料費・医療消耗器具備品費	-	-	-	-	-	-	-	-	-	-	-	-	-	-	-
5. 委託費	-	-	-	-	-	-	-	-	-	-	-	-	-	-	-
6. 減価償却費	-	-	-	-	-	-	-	-	-	-	-	-	-	-	-
(再掲)建物減価償却費	-	-	-	-	-	-	-	-	-	-	-	-	-	-	-
(再掲)医療機器減価償却費	-	-	-	-	-	-	-	-	-	-	-	-	-	-	-
7. 設備関係費	-	-	-	-	-	-	-	-	-	-	-	-	-	-	-
(再掲)設備機器賃借料	-	-	-	-	-	-	-	-	-	-	-	-	-	-	-
(再掲)医療機器賃借料	-	-	-	-	-	-	-	-	-	-	-	-	-	-	-
8. 経費	-	-	-	-	-	-	-	-	-	-	-	-	-	-	-
9. その他の医業費用	-	-	-	-	-	-	-	-	-	-	-	-	-	-	-
IV 損益差額(I+II-III)	-	-	-	-	-	-	-	-	-	-	-	-	-	-	-
V その他の医業・介護関連収益	-	-	-	-	-	-	-	-	-	-	-	-	-	-	-
VI その他の医業・介護関連費用	-	-	-	-	-	-	-	-	-	-	-	-	-	-	-
VII 総損益差額(IV+V-VI)	-	-	-	-	-	-	-	-	-	-	-	-	-	-	-
VIII 税金	-	-	-	-	-	-	-	-	-	-	-	-	-	-	-
IX 税引後の総損益差額(VII-VIII)	-	-	-	-	-	-	-	-	-	-	-	-	-	-	-
施設数	0	-	-	-	-	0	-	-	-	-	0	-	-	-	-
平均病床数	-	-	-	-	-	-	-	-	-	-	-	-	-	-	-

⑨障害者施設等入院基本料算定病院（集計2）

（1施設当たり損益）

	障害者施設等入院基本料算定病院														
	7 対 1					10 対 1					13 対 1				
	金額		構成比率		金額の伸比率	金額		構成比率		金額の伸比率	金額		構成比率		金額の伸比率
	前々年(度)	前年(度)	前々年(度)	前年(度)		前々年(度)	前年(度)	前々年(度)	前年(度)		前々年(度)	前年(度)	前々年(度)	前年(度)	
千円	千円	%	%	%	千円	千円	%	%	%	千円	千円	%	%	%	
I 医業収益	3,928,231	<b>3,943,441</b>	97.7	<b>97.6</b>	0.4	2,987,817	<b>3,012,801</b>	96.4	<b>96.5</b>	0.8	2,535,966	<b>2,532,215</b>	93.5	<b>93.7</b>	-0.1
1. 入院診療収益	3,033,444	<b>3,046,703</b>	75.4	<b>75.4</b>	0.4	2,267,968	<b>2,293,747</b>	73.2	<b>73.4</b>	1.1	2,044,362	<b>2,040,832</b>	75.3	<b>75.5</b>	-0.2
保険診療収益	3,026,297	<b>3,040,708</b>	75.2	<b>75.3</b>	0.5	2,229,284	<b>2,251,313</b>	71.9	<b>72.1</b>	1.0	2,002,150	<b>1,999,663</b>	73.8	<b>74.0</b>	-0.1
公害等診療収益	2,707	<b>2,295</b>	0.1	<b>0.1</b>	-15.2	22,909	<b>26,235</b>	0.7	<b>0.8</b>	14.5	23,620	<b>22,218</b>	0.9	<b>0.8</b>	-5.9
その他の診療収益	4,441	<b>3,701</b>	0.1	<b>0.1</b>	-16.7	15,774	<b>16,199</b>	0.5	<b>0.5</b>	2.7	18,591	<b>18,952</b>	0.7	<b>0.7</b>	1.9
2. 特別の療養環境収益	26,272	<b>28,047</b>	0.7	<b>0.7</b>	6.8	33,640	<b>33,937</b>	1.1	<b>1.1</b>	0.9	18,817	<b>17,270</b>	0.7	<b>0.6</b>	-8.2
3. 外来診療収益	799,504	<b>808,672</b>	19.9	<b>20.0</b>	1.1	606,942	<b>602,423</b>	19.6	<b>19.3</b>	-0.7	391,582	<b>382,499</b>	14.4	<b>14.2</b>	-2.3
保険診療収益	789,849	<b>798,377</b>	19.6	<b>19.8</b>	1.1	581,439	<b>574,781</b>	18.8	<b>18.4</b>	-1.1	381,295	<b>372,700</b>	14.1	<b>13.8</b>	-2.3
公害等診療収益	1,493	<b>1,696</b>	0.0	<b>0.0</b>	13.6	7,106	<b>7,460</b>	0.2	<b>0.2</b>	5.0	3,497	<b>3,339</b>	0.1	<b>0.1</b>	-4.5
その他の診療収益	8,162	<b>8,599</b>	0.2	<b>0.2</b>	5.4	18,398	<b>20,182</b>	0.6	<b>0.6</b>	9.7	6,789	<b>6,461</b>	0.3	<b>0.2</b>	-4.8
4. その他の医業収益	69,011	<b>60,018</b>	1.7	<b>1.5</b>	-13.0	79,267	<b>82,694</b>	2.6	<b>2.6</b>	4.3	81,206	<b>91,613</b>	3.0	<b>3.4</b>	12.8
II 介護収益	94,181	<b>96,244</b>	2.3	<b>2.4</b>	2.2	112,199	<b>110,681</b>	3.6	<b>3.5</b>	-1.4	177,342	<b>169,726</b>	6.5	<b>6.3</b>	-4.3
1. 施設サービス収益	89,303	<b>89,648</b>	2.2	<b>2.2</b>	0.4	63,026	<b>61,371</b>	2.0	<b>2.0</b>	-2.6	94,465	<b>84,147</b>	3.5	<b>3.1</b>	-10.9
2. 居宅サービス収益	4,879	<b>6,597</b>	0.1	<b>0.2</b>	35.2	42,855	<b>43,209</b>	1.4	<b>1.4</b>	0.8	69,120	<b>71,519</b>	2.5	<b>2.6</b>	3.5
（再掲）短期入所療養介護分	4,879	<b>6,597</b>	0.1	<b>0.2</b>	35.2	516	<b>648</b>	0.0	<b>0.0</b>	25.6	6,023	<b>6,599</b>	0.2	<b>0.2</b>	9.6
3. その他の介護収益	0	<b>0</b>	0.0	<b>0.0</b>	—	6,317	<b>6,101</b>	0.2	<b>0.2</b>	-3.4	13,757	<b>14,059</b>	0.5	<b>0.5</b>	2.2
III 医業・介護費用	4,003,802	<b>4,106,825</b>	99.5	<b>101.7</b>	2.6	3,051,602	<b>3,076,677</b>	98.4	<b>98.5</b>	0.8	2,536,573	<b>2,551,291</b>	93.5	<b>94.4</b>	0.6
1. 給与費	2,443,977	<b>2,507,017</b>	60.8	<b>62.1</b>	2.6	1,827,423	<b>1,856,979</b>	58.9	<b>59.5</b>	1.6	1,508,850	<b>1,543,292</b>	55.6	<b>57.1</b>	2.3
2. 医薬品費	437,721	<b>459,623</b>	10.9	<b>11.4</b>	5.0	261,553	<b>252,738</b>	8.4	<b>8.1</b>	-3.4	200,384	<b>180,239</b>	7.4	<b>6.7</b>	-10.1
3. 給食用材料費	59,830	<b>62,040</b>	1.5	<b>1.5</b>	3.7	33,210	<b>33,058</b>	1.1	<b>1.1</b>	-0.5	36,368	<b>35,773</b>	1.3	<b>1.3</b>	-1.6
4. 診療材料費・医療消耗器具備品費	201,280	<b>201,248</b>	5.0	<b>5.0</b>	0.0	189,095	<b>191,126</b>	6.1	<b>6.1</b>	1.1	133,540	<b>134,828</b>	4.9	<b>5.0</b>	1.0
5. 委託費	202,433	<b>213,695</b>	5.0	<b>5.3</b>	5.6	206,551	<b>211,716</b>	6.7	<b>6.8</b>	2.5	111,783	<b>113,466</b>	4.1	<b>4.2</b>	1.5
6. 減価償却費	196,623	<b>204,467</b>	4.9	<b>5.1</b>	4.0	159,027	<b>159,032</b>	5.1	<b>5.1</b>	0.0	99,340	<b>98,312</b>	3.7	<b>3.6</b>	-1.0
（再掲）建物減価償却費	57,948	<b>63,398</b>	1.4	<b>1.6</b>	9.4	47,969	<b>47,970</b>	1.5	<b>1.5</b>	0.0	26,392	<b>25,335</b>	1.0	<b>0.9</b>	-4.0
（再掲）医療機器減価償却費	64,468	<b>59,852</b>	1.6	<b>1.5</b>	-7.2	43,369	<b>44,449</b>	1.4	<b>1.4</b>	2.5	23,295	<b>27,322</b>	0.9	<b>1.0</b>	17.3
7. 設備関係費	155,581	<b>176,575</b>	3.9	<b>4.4</b>	13.5	120,364	<b>124,009</b>	3.9	<b>4.0</b>	3.0	185,452	<b>190,096</b>	6.8	<b>7.0</b>	2.5
（再掲）設備機器賃借料	68,276	<b>71,610</b>	1.7	<b>1.8</b>	4.9	38,248	<b>39,291</b>	1.2	<b>1.3</b>	2.7	21,957	<b>21,333</b>	0.8	<b>0.8</b>	-2.8
（再掲）医療機器賃借料	18,963	<b>20,381</b>	0.5	<b>0.5</b>	7.5	22,301	<b>22,798</b>	0.7	<b>0.7</b>	2.2	13,999	<b>13,283</b>	0.5	<b>0.5</b>	-5.1
8. 経費	274,288	<b>249,948</b>	6.8	<b>6.2</b>	-8.9	197,998	<b>188,898</b>	6.4	<b>6.0</b>	-4.6	171,274	<b>172,528</b>	6.3	<b>6.4</b>	0.7
9. その他の医業費用	32,069	<b>32,213</b>	0.8	<b>0.8</b>	0.4	56,380	<b>59,121</b>	1.8	<b>1.9</b>	4.9	89,581	<b>82,758</b>	3.3	<b>3.1</b>	-7.6
IV 損益差額（I＋II－III）	18,611	<b>-67,139</b>	0.5	<b>-1.7</b>	—	48,413	<b>46,805</b>	1.6	<b>1.5</b>	—	176,735	<b>150,650</b>	6.5	<b>5.6</b>	—
V その他の医業・介護関連収益	92,339	<b>95,652</b>	2.3	<b>2.4</b>	3.6	83,492	<b>93,128</b>	2.7	<b>3.0</b>	11.5	27,340	<b>33,269</b>	1.0	<b>1.2</b>	21.7
VI その他の医業・介護関連費用	127,081	<b>155,256</b>	3.2	<b>3.8</b>	22.2	73,105	<b>89,627</b>	2.4	<b>2.9</b>	22.6	65,615	<b>61,710</b>	2.4	<b>2.3</b>	-6.0
VII 総損益差額（IV＋V－VI）	-16,132	<b>-126,744</b>	-0.4	<b>-3.1</b>	—	58,800	<b>50,307</b>	1.9	<b>1.6</b>	—	138,459	<b>122,210</b>	5.1	<b>4.5</b>	—
VIII 税金	—	—	—	—	—	—	—	—	—	—	—	—	—	—	—
IX 税引後の総損益差額（VII－VIII）	—	—	—	—	—	—	—	—	—	—	—	—	—	—	—
施設数	4	—	—	—	—	71	—	—	—	—	14	—	—	—	—
平均病床数	306	304	—	—	—	236	235	—	—	—	221	220	—	—	—

⑨障害者施設等入院基本料算定病院（集計2）

（1施設当たり損益）

	障害者施設等入院基本料算定病院				
	15 対 1				
	金額		構成比率		金額の 伸び率
	前々年(度)	前年(度)	前々年(度)	前年(度)	
	千円	千円	%	%	%
I 医業収益	1,536,438	<b>1,545,588</b>	90.8	<b>91.1</b>	0.6
1. 入院診療収益	1,348,772	<b>1,361,527</b>	79.7	<b>80.2</b>	0.9
保険診療収益	1,316,821	<b>1,332,010</b>	77.8	<b>78.5</b>	1.2
公害等診療収益	22,137	<b>18,264</b>	1.3	<b>1.1</b>	-17.5
その他の診療収益	9,814	<b>11,253</b>	0.6	<b>0.7</b>	14.7
2. 特別の療養環境収益	1,720	<b>1,578</b>	0.1	<b>0.1</b>	-8.3
3. 外来診療収益	147,361	<b>142,397</b>	8.7	<b>8.4</b>	-3.4
保険診療収益	143,316	<b>137,662</b>	8.5	<b>8.1</b>	-3.9
公害等診療収益	2,635	<b>2,975</b>	0.2	<b>0.2</b>	12.9
その他の診療収益	1,410	<b>1,760</b>	0.1	<b>0.1</b>	24.8
4. その他の医業収益	38,585	<b>40,085</b>	2.3	<b>2.4</b>	3.9
II 介護収益	156,242	<b>151,305</b>	9.2	<b>8.9</b>	-3.2
1. 施設サービス収益	41,933	<b>32,327</b>	2.5	<b>1.9</b>	-22.9
2. 居宅サービス収益	113,778	<b>118,559</b>	6.7	<b>7.0</b>	4.2
(再掲)短期入所療養介護分	1,921	<b>1,627</b>	0.1	<b>0.1</b>	-15.3
3. その他の介護収益	531	<b>419</b>	0.0	<b>0.0</b>	-21.1
III 医業・介護費用	1,571,561	<b>1,537,812</b>	92.8	<b>90.6</b>	-2.1
1. 給与費	1,028,154	<b>1,041,992</b>	60.7	<b>61.4</b>	1.3
2. 医薬品費	61,601	<b>61,148</b>	3.6	<b>3.6</b>	-0.7
3. 給食用材料費	32,150	<b>32,723</b>	1.9	<b>1.9</b>	1.8
4. 診療材料費・医療消耗器具備品費	47,615	<b>42,759</b>	2.8	<b>2.5</b>	-10.2
5. 委託費	94,084	<b>54,360</b>	5.6	<b>3.2</b>	-42.2
6. 減価償却費	78,305	<b>69,707</b>	4.6	<b>4.1</b>	-11.0
(再掲)建物減価償却費	37,757	<b>36,325</b>	2.2	<b>2.1</b>	-3.8
(再掲)医療機器減価償却費	8,220	<b>11,611</b>	0.5	<b>0.7</b>	41.3
7. 設備関係費	79,335	<b>79,140</b>	4.7	<b>4.7</b>	-0.2
(再掲)設備機器賃借料	13,119	<b>15,331</b>	0.8	<b>0.9</b>	16.9
(再掲)医療機器賃借料	9,296	<b>8,742</b>	0.5	<b>0.5</b>	-6.0
8. 経費	110,447	<b>114,334</b>	6.5	<b>6.7</b>	3.5
9. その他の医業費用	39,869	<b>41,648</b>	2.4	<b>2.5</b>	4.5
IV 損益差額(I+II-III)	121,120	<b>159,081</b>	7.2	<b>9.4</b>	-
V その他の医業・介護関連収益	11,946	<b>18,806</b>	0.7	<b>1.1</b>	57.4
VI その他の医業・介護関連費用	19,287	<b>18,143</b>	1.1	<b>1.1</b>	-5.9
VII 総損益差額(IV+V-VI)	113,779	<b>159,744</b>	6.7	<b>9.4</b>	-
VIII 税金	-	-	-	-	-
IX 税引後の総損益差額(VII-VIII)	-	-	-	-	-
施設数	6		-	-	-
平均病床数	153	153	-	-	-

⑨障害者施設等入院基本料算定病院（集計2）

（1施設当たり損益）

	(参考)国公立を除く														
	7 対 1					10 対 1					13 対 1				
	金額		構成比率		金額の伸比率	金額		構成比率		金額の伸比率	金額		構成比率		金額の伸比率
	前々年(度)	前年(度)	前々年(度)	前年(度)		前々年(度)	前年(度)	前々年(度)	前年(度)		前々年(度)	前年(度)	前々年(度)	前年(度)	
千円	千円	%	%	%	千円	千円	%	%	%	千円	千円	%	%	%	
I 医業収益	*	*	*	*	—	2,713,830	<b>2,731,484</b>	95.7	<b>95.8</b>	0.7	2,535,966	<b>2,532,215</b>	93.5	<b>93.7</b>	-0.1
1. 入院診療収益	*	*	*	*	—	1,987,639	<b>2,009,780</b>	70.1	<b>70.5</b>	1.1	2,044,362	<b>2,040,832</b>	75.3	<b>75.5</b>	-0.2
保険診療収益	*	*	*	*	—	1,948,841	<b>1,967,386</b>	68.7	<b>69.0</b>	1.0	2,002,150	<b>1,999,663</b>	73.8	<b>74.0</b>	-0.1
公害等診療収益	*	*	*	*	—	20,207	<b>23,492</b>	0.7	<b>0.8</b>	16.3	23,620	<b>22,218</b>	0.9	<b>0.8</b>	-5.9
その他の診療収益	*	*	*	*	—	18,591	<b>18,902</b>	0.7	<b>0.7</b>	1.7	18,591	<b>18,952</b>	0.7	<b>0.7</b>	1.9
2. 特別の療養環境収益	*	*	*	*	—	28,588	<b>28,461</b>	1.0	<b>1.0</b>	-0.4	18,817	<b>17,270</b>	0.7	<b>0.6</b>	-8.2
3. 外来診療収益	*	*	*	*	—	608,453	<b>599,951</b>	21.5	<b>21.0</b>	-1.4	391,582	<b>382,499</b>	14.4	<b>14.2</b>	-2.3
保険診療収益	*	*	*	*	—	579,801	<b>568,744</b>	20.4	<b>19.9</b>	-1.9	381,295	<b>372,700</b>	14.1	<b>13.8</b>	-2.3
公害等診療収益	*	*	*	*	—	6,399	<b>6,752</b>	0.2	<b>0.2</b>	5.5	3,497	<b>3,339</b>	0.1	<b>0.1</b>	-4.5
その他の診療収益	*	*	*	*	—	22,253	<b>24,455</b>	0.8	<b>0.9</b>	9.9	6,789	<b>6,461</b>	0.3	<b>0.2</b>	-4.8
4. その他の医業収益	*	*	*	*	—	89,151	<b>93,292</b>	3.1	<b>3.3</b>	4.6	81,206	<b>91,613</b>	3.0	<b>3.4</b>	12.8
II 介護収益	*	*	*	*	—	121,692	<b>119,644</b>	4.3	<b>4.2</b>	-1.7	177,342	<b>169,726</b>	6.5	<b>6.3</b>	-4.3
1. 施設サービス収益	*	*	*	*	—	61,261	<b>59,229</b>	2.2	<b>2.1</b>	-3.3	94,465	<b>84,147</b>	3.5	<b>3.1</b>	-10.9
2. 居宅サービス収益	*	*	*	*	—	52,624	<b>52,882</b>	1.9	<b>1.9</b>	0.5	69,120	<b>71,519</b>	2.5	<b>2.6</b>	3.5
(再掲)短期入所療養介護分	*	*	*	*	—	152	<b>196</b>	0.0	<b>0.0</b>	28.9	6,023	<b>6,599</b>	0.2	<b>0.2</b>	9.6
3. その他の介護収益	*	*	*	*	—	7,806	<b>7,533</b>	0.3	<b>0.3</b>	-3.5	13,757	<b>14,059</b>	0.5	<b>0.5</b>	2.2
III 医業・介護費用	*	*	*	*	—	2,734,629	<b>2,753,653</b>	96.4	<b>96.6</b>	0.7	2,536,573	<b>2,551,291</b>	93.5	<b>94.4</b>	0.6
1. 給与費	*	*	*	*	—	1,624,315	<b>1,652,556</b>	57.3	<b>58.0</b>	1.7	1,508,850	<b>1,543,292</b>	55.6	<b>57.1</b>	2.3
2. 医薬品費	*	*	*	*	—	233,319	<b>220,928</b>	8.2	<b>7.7</b>	-5.3	200,384	<b>180,239</b>	7.4	<b>6.7</b>	-10.1
3. 給食用材料費	*	*	*	*	—	26,911	<b>26,074</b>	0.9	<b>0.9</b>	-3.1	36,368	<b>35,773</b>	1.3	<b>1.3</b>	-1.6
4. 診療材料費・医療消耗器具備品費	*	*	*	*	—	170,404	<b>175,375</b>	6.0	<b>6.2</b>	2.9	133,540	<b>134,828</b>	4.9	<b>5.0</b>	1.0
5. 委託費	*	*	*	*	—	193,254	<b>194,752</b>	6.8	<b>6.8</b>	0.8	111,783	<b>113,466</b>	4.1	<b>4.2</b>	1.5
6. 減価償却費	*	*	*	*	—	121,546	<b>122,942</b>	4.3	<b>4.3</b>	1.1	99,340	<b>98,312</b>	3.7	<b>3.6</b>	-1.0
(再掲)建物減価償却費	*	*	*	*	—	36,219	<b>36,060</b>	1.3	<b>1.3</b>	-0.4	26,392	<b>25,335</b>	1.0	<b>0.9</b>	-4.0
(再掲)医療機器減価償却費	*	*	*	*	—	30,175	<b>32,917</b>	1.1	<b>1.2</b>	9.1	23,295	<b>27,322</b>	0.9	<b>1.0</b>	17.3
7. 設備関係費	*	*	*	*	—	118,365	<b>119,723</b>	4.2	<b>4.2</b>	1.1	185,452	<b>190,096</b>	6.8	<b>7.0</b>	2.5
(再掲)設備機器賃借料	*	*	*	*	—	33,986	<b>34,112</b>	1.2	<b>1.2</b>	0.4	21,957	<b>21,333</b>	0.8	<b>0.8</b>	-2.8
(再掲)医療機器賃借料	*	*	*	*	—	19,075	<b>18,995</b>	0.7	<b>0.7</b>	-0.4	13,999	<b>13,283</b>	0.5	<b>0.5</b>	-5.1
8. 経費	*	*	*	*	—	184,890	<b>175,491</b>	6.5	<b>6.2</b>	-5.1	171,274	<b>172,528</b>	6.3	<b>6.4</b>	0.7
9. その他の医業費用	*	*	*	*	—	61,625	<b>65,812</b>	2.2	<b>2.3</b>	6.8	89,581	<b>82,758</b>	3.3	<b>3.1</b>	-7.6
IV 損益差額(I+II-III)	*	*	*	*	—	100,892	<b>97,475</b>	3.6	<b>3.4</b>	—	176,735	<b>150,650</b>	6.5	<b>5.6</b>	—
V その他の医業・介護関連収益	*	*	*	*	—	60,577	<b>45,588</b>	2.1	<b>1.6</b>	-24.7	27,340	<b>33,269</b>	1.0	<b>1.2</b>	21.7
VI その他の医業・介護関連費用	*	*	*	*	—	60,786	<b>77,904</b>	2.1	<b>2.7</b>	28.2	65,615	<b>61,710</b>	2.4	<b>2.3</b>	-6.0
VII 総損益差額(IV+V-VI)	*	*	*	*	—	100,684	<b>65,159</b>	3.6	<b>2.3</b>	—	138,459	<b>122,210</b>	5.1	<b>4.5</b>	—
VIII 税金	—	—	—	—	—	—	—	—	—	—	—	—	—	—	—
IX 税引後の総損益差額(VII-VIII)	—	—	—	—	—	—	—	—	—	—	—	—	—	—	—
施設数	*	—	—	—	—	57	—	—	—	—	14	—	—	—	—
平均病床数	*	*	—	—	—	207	207	—	—	—	221	220	—	—	—

⑨障害者施設等入院基本料算定病院（集計2）

（1施設当たり損益）

	(参考)国公立を除く				
	15 対 1				
	金額		構成比率		金額の 伸び率
	前々年(度)	前年(度)	前々年(度)	前年(度)	
	千円	千円	%	%	%
I 医業収益	1,536,438	<b>1,545,588</b>	90.8	<b>91.1</b>	0.6
1. 入院診療収益	1,348,772	<b>1,361,527</b>	79.7	<b>80.2</b>	0.9
保険診療収益	1,316,821	<b>1,332,010</b>	77.8	<b>78.5</b>	1.2
公害等診療収益	22,137	<b>18,264</b>	1.3	<b>1.1</b>	-17.5
その他の診療収益	9,814	<b>11,253</b>	0.6	<b>0.7</b>	14.7
2. 特別の療養環境収益	1,720	<b>1,578</b>	0.1	<b>0.1</b>	-8.3
3. 外来診療収益	147,361	<b>142,397</b>	8.7	<b>8.4</b>	-3.4
保険診療収益	143,316	<b>137,662</b>	8.5	<b>8.1</b>	-3.9
公害等診療収益	2,635	<b>2,975</b>	0.2	<b>0.2</b>	12.9
その他の診療収益	1,410	<b>1,760</b>	0.1	<b>0.1</b>	24.8
4. その他の医業収益	38,585	<b>40,085</b>	2.3	<b>2.4</b>	3.9
II 介護収益	156,242	<b>151,305</b>	9.2	<b>8.9</b>	-3.2
1. 施設サービス収益	41,933	<b>32,327</b>	2.5	<b>1.9</b>	-22.9
2. 居宅サービス収益	113,778	<b>118,559</b>	6.7	<b>7.0</b>	4.2
(再掲)短期入所療養介護分	1,921	<b>1,627</b>	0.1	<b>0.1</b>	-15.3
3. その他の介護収益	531	<b>419</b>	0.0	<b>0.0</b>	-21.1
III 医業・介護費用	1,571,561	<b>1,537,812</b>	92.8	<b>90.6</b>	-2.1
1. 給与費	1,028,154	<b>1,041,992</b>	60.7	<b>61.4</b>	1.3
2. 医薬品費	61,601	<b>61,148</b>	3.6	<b>3.6</b>	-0.7
3. 給食用材料費	32,150	<b>32,723</b>	1.9	<b>1.9</b>	1.8
4. 診療材料費・医療消耗器具備品費	47,615	<b>42,759</b>	2.8	<b>2.5</b>	-10.2
5. 委託費	94,084	<b>54,360</b>	5.6	<b>3.2</b>	-42.2
6. 減価償却費	78,305	<b>69,707</b>	4.6	<b>4.1</b>	-11.0
(再掲)建物減価償却費	37,757	<b>36,325</b>	2.2	<b>2.1</b>	-3.8
(再掲)医療機器減価償却費	8,220	<b>11,611</b>	0.5	<b>0.7</b>	41.3
7. 設備関係費	79,335	<b>79,140</b>	4.7	<b>4.7</b>	-0.2
(再掲)設備機器賃借料	13,119	<b>15,331</b>	0.8	<b>0.9</b>	16.9
(再掲)医療機器賃借料	9,296	<b>8,742</b>	0.5	<b>0.5</b>	-6.0
8. 経費	110,447	<b>114,334</b>	6.5	<b>6.7</b>	3.5
9. その他の医業費用	39,869	<b>41,648</b>	2.4	<b>2.5</b>	4.5
IV 損益差額(I+II-III)	121,120	<b>159,081</b>	7.2	<b>9.4</b>	-
V その他の医業・介護関連収益	11,946	<b>18,806</b>	0.7	<b>1.1</b>	57.4
VI その他の医業・介護関連費用	19,287	<b>18,143</b>	1.1	<b>1.1</b>	-5.9
VII 総損益差額(IV+V-VI)	113,779	<b>159,744</b>	6.7	<b>9.4</b>	-
VIII 税金	-	-	-	-	-
IX 税引後の総損益差額(VII-VIII)	-	-	-	-	-
施設数	6		-	-	-
平均病床数	153	153	-	-	-

⑩特殊疾患病棟入院料算定病院（集計2）

（1施設当たり損益）

	特殊疾患病棟入院料算定病院									
	特殊疾患病棟入院料1					特殊疾患病棟入院料2				
	金額		構成比率		金額の 伸び率	金額		構成比率		金額の 伸び率
	前々年(度)	前年(度)	前々年(度)	前年(度)		前々年(度)	前年(度)	前々年(度)	前年(度)	
千円	千円	%	%	%	千円	千円	%	%	%	
I 医業収益	2,272,158	<b>2,260,483</b>	93.8	<b>94.0</b>	-0.5	5,120,175	<b>5,199,732</b>	99.4	<b>99.4</b>	1.6
1. 入院診療収益	1,822,837	<b>1,810,689</b>	75.2	<b>75.3</b>	-0.7	2,964,309	<b>2,990,992</b>	57.5	<b>57.2</b>	0.9
保険診療収益	1,770,428	<b>1,753,955</b>	73.1	<b>73.0</b>	-0.9	2,954,167	<b>2,974,610</b>	57.4	<b>56.9</b>	0.7
公害等診療収益	30,214	<b>33,601</b>	1.2	<b>1.4</b>	11.2	2,403	<b>5,886</b>	0.0	<b>0.1</b>	144.9
その他の診療収益	22,196	<b>23,132</b>	0.9	<b>1.0</b>	4.2	7,740	<b>10,496</b>	0.2	<b>0.2</b>	35.6
2. 特別の療養環境収益	28,518	<b>27,916</b>	1.2	<b>1.2</b>	-2.1	4,640	<b>4,879</b>	0.1	<b>0.1</b>	5.2
3. 外来診療収益	335,648	<b>333,971</b>	13.9	<b>13.9</b>	-0.5	744,980	<b>755,166</b>	14.5	<b>14.4</b>	1.4
保険診療収益	308,972	<b>302,929</b>	12.8	<b>12.6</b>	-2.0	738,502	<b>747,049</b>	14.3	<b>14.3</b>	1.2
公害等診療収益	2,255	<b>2,667</b>	0.1	<b>0.1</b>	18.3	1,009	<b>1,481</b>	0.0	<b>0.0</b>	46.8
その他の診療収益	24,420	<b>28,375</b>	1.0	<b>1.2</b>	16.2	5,469	<b>6,635</b>	0.1	<b>0.1</b>	21.3
4. その他の医業収益	85,156	<b>87,907</b>	3.5	<b>3.7</b>	3.2	1,406,245	<b>1,448,695</b>	27.3	<b>27.7</b>	3.0
II 介護収益	150,603	<b>143,714</b>	6.2	<b>6.0</b>	-4.6	30,683	<b>30,283</b>	0.6	<b>0.6</b>	-1.3
1. 施設サービス収益	101,348	<b>92,587</b>	4.2	<b>3.9</b>	-8.6	30,683	<b>30,283</b>	0.6	<b>0.6</b>	-1.3
2. 居宅サービス収益	42,943	<b>44,988</b>	1.8	<b>1.9</b>	4.8	0	<b>0</b>	0.0	<b>0.0</b>	—
(再掲)短期入所療養介護分	782	<b>949</b>	0.0	<b>0.0</b>	21.4	0	<b>0</b>	0.0	<b>0.0</b>	—
3. その他の介護収益	6,312	<b>6,139</b>	0.3	<b>0.3</b>	-2.7	0	<b>0</b>	0.0	<b>0.0</b>	—
III 医業・介護費用	2,398,720	<b>2,395,486</b>	99.0	<b>99.6</b>	-0.1	5,152,835	<b>5,206,812</b>	100.0	<b>99.6</b>	1.0
1. 給与費	1,399,486	<b>1,407,741</b>	57.8	<b>58.6</b>	0.6	3,004,185	<b>3,088,152</b>	58.3	<b>59.0</b>	2.8
2. 医薬品費	156,046	<b>152,684</b>	6.4	<b>6.4</b>	-2.2	175,855	<b>178,164</b>	3.4	<b>3.4</b>	1.3
3. 給食用材料費	25,056	<b>25,141</b>	1.0	<b>1.0</b>	0.3	40,902	<b>41,965</b>	0.8	<b>0.8</b>	2.6
4. 診療材料費・医療消耗器具備品費	99,112	<b>100,096</b>	4.1	<b>4.2</b>	1.0	73,082	<b>87,111</b>	1.4	<b>1.7</b>	19.2
5. 委託費	196,720	<b>202,253</b>	8.1	<b>8.4</b>	2.8	998,821	<b>965,521</b>	19.4	<b>18.5</b>	-3.3
6. 減価償却費	91,418	<b>89,267</b>	3.8	<b>3.7</b>	-2.4	480,863	<b>474,408</b>	9.3	<b>9.1</b>	-1.3
(再掲)建物減価償却費	30,169	<b>29,006</b>	1.2	<b>1.2</b>	-3.9	296,021	<b>292,049</b>	5.7	<b>5.6</b>	-1.3
(再掲)医療機器減価償却費	28,371	<b>28,773</b>	1.2	<b>1.2</b>	1.4	113,337	<b>113,680</b>	2.2	<b>2.2</b>	0.3
7. 設備関係費	166,851	<b>171,860</b>	6.9	<b>7.1</b>	3.0	108,926	<b>118,147</b>	2.1	<b>2.3</b>	8.5
(再掲)設備機器賃借料	31,925	<b>34,365</b>	1.3	<b>1.4</b>	7.6	42,004	<b>46,747</b>	0.8	<b>0.9</b>	11.3
(再掲)医療機器賃借料	12,986	<b>14,624</b>	0.5	<b>0.6</b>	12.6	32,931	<b>35,547</b>	0.6	<b>0.7</b>	7.9
8. 経費	158,651	<b>143,020</b>	6.5	<b>5.9</b>	-9.9	238,309	<b>221,913</b>	4.6	<b>4.2</b>	-6.9
9. その他の医業費用	105,380	<b>103,423</b>	4.3	<b>4.3</b>	-1.9	31,892	<b>31,431</b>	0.6	<b>0.6</b>	-1.4
IV 損益差額(I+II-III)	24,041	<b>8,711</b>	1.0	<b>0.4</b>	—	-1,977	<b>23,203</b>	0.0	<b>0.4</b>	—
V その他の医業・介護関連収益	41,697	<b>43,597</b>	1.7	<b>1.8</b>	4.6	436,862	<b>231,818</b>	8.5	<b>4.4</b>	-46.9
VI その他の医業・介護関連費用	34,501	<b>90,578</b>	1.4	<b>3.8</b>	162.5	149,684	<b>125,158</b>	2.9	<b>2.4</b>	-16.4
VII 総損益差額(IV+V-VI)	31,236	<b>-38,270</b>	1.3	<b>-1.6</b>	—	285,201	<b>129,863</b>	5.5	<b>2.5</b>	—
VIII 税金	—	—	—	—	—	—	—	—	—	—
IX 税引後の総損益差額(VII-VIII)	—	—	—	—	—	—	—	—	—	—
施設数	21	—	—	—	—	4	—	—	—	—
平均病床数	237	237	—	—	—	440	440	—	—	—

⑩特殊疾患病棟入院料算定病院（集計2）

（1施設当たり損益）

	(参考)国公立を除く									
	特殊疾患病棟入院料1					特殊疾患病棟入院料2				
	金額		構成比率		金額の 伸び率	金額		構成比率		金額の 伸び率
	前々年(度)	前年(度)	前々年(度)	前年(度)		前々年(度)	前年(度)	前々年(度)	前年(度)	
千円	千円	%	%	%	千円	千円	%	%	%	
I 医業収益	2,272,158	<b>2,260,483</b>	93.8	<b>94.0</b>	-0.5	2,679,435	<b>2,744,580</b>	98.5	<b>98.6</b>	2.4
1. 入院診療収益	1,822,837	<b>1,810,689</b>	75.2	<b>75.3</b>	-0.7	2,005,396	<b>2,057,522</b>	73.7	<b>73.9</b>	2.6
保険診療収益	1,770,428	<b>1,753,955</b>	73.1	<b>73.0</b>	-0.9	1,995,228	<b>2,042,635</b>	73.3	<b>73.3</b>	2.4
公害等診療収益	30,214	<b>33,601</b>	1.2	<b>1.4</b>	11.2	0	<b>3,159</b>	0.0	<b>0.1</b>	-
その他の診療収益	22,196	<b>23,132</b>	0.9	<b>1.0</b>	4.2	10,168	<b>11,728</b>	0.4	<b>0.4</b>	15.3
2. 特別の療養環境収益	28,518	<b>27,916</b>	1.2	<b>1.2</b>	-2.1	1,814	<b>1,755</b>	0.1	<b>0.1</b>	-3.3
3. 外来診療収益	335,648	<b>333,971</b>	13.9	<b>13.9</b>	-0.5	639,518	<b>652,673</b>	23.5	<b>23.4</b>	2.1
保険診療収益	308,972	<b>302,929</b>	12.8	<b>12.6</b>	-2.0	631,993	<b>643,667</b>	23.2	<b>23.1</b>	1.8
公害等診療収益	2,255	<b>2,667</b>	0.1	<b>0.1</b>	18.3	238	<b>159</b>	0.0	<b>0.0</b>	-33.2
その他の診療収益	24,420	<b>28,375</b>	1.0	<b>1.2</b>	16.2	7,286	<b>8,847</b>	0.3	<b>0.3</b>	21.4
4. その他の医業収益	85,156	<b>87,907</b>	3.5	<b>3.7</b>	3.2	32,707	<b>32,630</b>	1.2	<b>1.2</b>	-0.2
II 介護収益	150,603	<b>143,714</b>	6.2	<b>6.0</b>	-4.6	40,910	<b>40,378</b>	1.5	<b>1.4</b>	-1.3
1. 施設サービス収益	101,348	<b>92,587</b>	4.2	<b>3.9</b>	-8.6	40,910	<b>40,378</b>	1.5	<b>1.4</b>	-1.3
2. 居宅サービス収益	42,943	<b>44,988</b>	1.8	<b>1.9</b>	4.8	0	<b>0</b>	0.0	<b>0.0</b>	-
(再掲)短期入所療養介護分	782	<b>949</b>	0.0	<b>0.0</b>	21.4	0	<b>0</b>	0.0	<b>0.0</b>	-
3. その他の介護収益	6,312	<b>6,139</b>	0.3	<b>0.3</b>	-2.7	0	<b>0</b>	0.0	<b>0.0</b>	-
III 医業・介護費用	2,398,720	<b>2,395,486</b>	99.0	<b>99.6</b>	-0.1	2,594,580	<b>2,620,569</b>	95.4	<b>94.1</b>	1.0
1. 給与費	1,399,486	<b>1,407,741</b>	57.8	<b>58.6</b>	0.6	1,667,266	<b>1,685,910</b>	61.3	<b>60.5</b>	1.1
2. 医薬品費	156,046	<b>152,684</b>	6.4	<b>6.4</b>	-2.2	227,931	<b>231,540</b>	8.4	<b>8.3</b>	1.6
3. 給食用材料費	25,056	<b>25,141</b>	1.0	<b>1.0</b>	0.3	54,535	<b>55,952</b>	2.0	<b>2.0</b>	2.6
4. 診療材料費・医療消耗器具備品費	99,112	<b>100,096</b>	4.1	<b>4.2</b>	1.0	97,140	<b>115,565</b>	3.6	<b>4.1</b>	19.0
5. 委託費	196,720	<b>202,253</b>	8.1	<b>8.4</b>	2.8	123,842	<b>127,362</b>	4.6	<b>4.6</b>	2.8
6. 減価償却費	91,418	<b>89,267</b>	3.8	<b>3.7</b>	-2.4	98,767	<b>85,597</b>	3.6	<b>3.1</b>	-13.3
(再掲)建物減価償却費	30,169	<b>29,006</b>	1.2	<b>1.2</b>	-3.9	31,153	<b>30,118</b>	1.1	<b>1.1</b>	-3.3
(再掲)医療機器減価償却費	28,371	<b>28,773</b>	1.2	<b>1.2</b>	1.4	12,821	<b>9,277</b>	0.5	<b>0.3</b>	-27.6
7. 設備関係費	166,851	<b>171,860</b>	6.9	<b>7.1</b>	3.0	131,685	<b>136,557</b>	4.8	<b>4.9</b>	3.7
(再掲)設備機器賃借料	31,925	<b>34,365</b>	1.3	<b>1.4</b>	7.6	56,005	<b>62,329</b>	2.1	<b>2.2</b>	11.3
(再掲)医療機器賃借料	12,986	<b>14,624</b>	0.5	<b>0.6</b>	12.6	43,908	<b>47,396</b>	1.6	<b>1.7</b>	7.9
8. 経費	158,651	<b>143,020</b>	6.5	<b>5.9</b>	-9.9	179,284	<b>165,491</b>	6.6	<b>5.9</b>	-7.7
9. その他の医業費用	105,380	<b>103,423</b>	4.3	<b>4.3</b>	-1.9	14,129	<b>16,596</b>	0.5	<b>0.6</b>	17.5
IV 損益差額(I+II-III)	24,041	<b>8,711</b>	1.0	<b>0.4</b>	-	125,766	<b>164,388</b>	4.6	<b>5.9</b>	-
V その他の医業・介護関連収益	41,697	<b>43,597</b>	1.7	<b>1.8</b>	4.6	93,736	<b>24,178</b>	3.4	<b>0.9</b>	-74.2
VI その他の医業・介護関連費用	34,501	<b>90,578</b>	1.4	<b>3.8</b>	162.5	21,237	<b>15,416</b>	0.8	<b>0.6</b>	-27.4
VII 総損益差額(IV+V-VI)	31,236	<b>-38,270</b>	1.3	<b>-1.6</b>	-	198,264	<b>173,150</b>	7.3	<b>6.2</b>	-
VIII 税金	-	-	-	-	-	-	-	-	-	-
IX 税引後の総損益差額(VII-VIII)	-	-	-	-	-	-	-	-	-	-
施設数	21	-	-	-	-	3	-	-	-	-
平均病床数	237	237	-	-	-	288	288	-	-	-

⑪特定一般病棟入院料算定病院（集計2）

（1施設当たり損益）

	特定一般病棟入院料算定病院									
	特定一般病棟入院料1					特定一般病棟入院料2				
	金額		構成比率		金額の伸び率	金額		構成比率		金額の伸び率
	前々年(度)	前年(度)	前々年(度)	前年(度)		前々年(度)	前年(度)	前々年(度)	前年(度)	
	千円	千円	%	%		千円	千円	%	%	%
I 医業収益	*	*	*	*	—	*	*	*	*	—
1. 入院診療収益	*	*	*	*	—	*	*	*	*	—
保険診療収益	*	*	*	*	—	*	*	*	*	—
公害等診療収益	*	*	*	*	—	*	*	*	*	—
その他の診療収益	*	*	*	*	—	*	*	*	*	—
2. 特別の療養環境収益	*	*	*	*	—	*	*	*	*	—
3. 外来診療収益	*	*	*	*	—	*	*	*	*	—
保険診療収益	*	*	*	*	—	*	*	*	*	—
公害等診療収益	*	*	*	*	—	*	*	*	*	—
その他の診療収益	*	*	*	*	—	*	*	*	*	—
4. その他の医業収益	*	*	*	*	—	*	*	*	*	—
II 介護収益	*	*	*	*	—	*	*	*	*	—
1. 施設サービス収益	*	*	*	*	—	*	*	*	*	—
2. 居宅サービス収益	*	*	*	*	—	*	*	*	*	—
(再掲)短期入所療養介護分	*	*	*	*	—	*	*	*	*	—
3. その他の介護収益	*	*	*	*	—	*	*	*	*	—
III 医業・介護費用	*	*	*	*	—	*	*	*	*	—
1. 給与費	*	*	*	*	—	*	*	*	*	—
2. 医薬品費	*	*	*	*	—	*	*	*	*	—
3. 給食用材料費	*	*	*	*	—	*	*	*	*	—
4. 診療材料費・医療消耗器具備品費	*	*	*	*	—	*	*	*	*	—
5. 委託費	*	*	*	*	—	*	*	*	*	—
6. 減価償却費	*	*	*	*	—	*	*	*	*	—
(再掲)建物減価償却費	*	*	*	*	—	*	*	*	*	—
(再掲)医療機器減価償却費	*	*	*	*	—	*	*	*	*	—
7. 設備関係費	*	*	*	*	—	*	*	*	*	—
(再掲)設備機器賃借料	*	*	*	*	—	*	*	*	*	—
(再掲)医療機器賃借料	*	*	*	*	—	*	*	*	*	—
8. 経費	*	*	*	*	—	*	*	*	*	—
9. その他の医業費用	*	*	*	*	—	*	*	*	*	—
IV 損益差額(I+II-III)	*	*	*	*	—	*	*	*	*	—
V その他の医業・介護関連収益	*	*	*	*	—	*	*	*	*	—
VI その他の医業・介護関連費用	*	*	*	*	—	*	*	*	*	—
VII 総損益差額(IV+V-VI)	*	*	*	*	—	*	*	*	*	—
VIII 税金	—	—	—	—	—	—	—	—	—	—
IX 税引後の総損益差額(VII-VIII)	—	—	—	—	—	—	—	—	—	—
施設数	*	—	—	—	—	*	—	—	—	—
平均病床数	*	*	—	—	—	*	*	—	—	—



⑪特定一般病棟入院料算定病院（集計2）

（1施設当たり損益）

	(参考)国公立を除く									
	特定一般病棟入院料1					特定一般病棟入院料2				
	金額		構成比率		金額の伸び率	金額		構成比率		金額の伸び率
	前々年(度)	前年(度)	前々年(度)	前年(度)		前々年(度)	前年(度)	前々年(度)	前年(度)	
	千円	千円	%	%	%	千円	千円	%	%	%
I 医業収益	*	*	*	*	—	—	—	—	—	—
1. 入院診療収益	*	*	*	*	—	—	—	—	—	—
保険診療収益	*	*	*	*	—	—	—	—	—	—
公害等診療収益	*	*	*	*	—	—	—	—	—	—
その他の診療収益	*	*	*	*	—	—	—	—	—	—
2. 特別の療養環境収益	*	*	*	*	—	—	—	—	—	—
3. 外来診療収益	*	*	*	*	—	—	—	—	—	—
保険診療収益	*	*	*	*	—	—	—	—	—	—
公害等診療収益	*	*	*	*	—	—	—	—	—	—
その他の診療収益	*	*	*	*	—	—	—	—	—	—
4. その他の医業収益	*	*	*	*	—	—	—	—	—	—
II 介護収益	*	*	*	*	—	—	—	—	—	—
1. 施設サービス収益	*	*	*	*	—	—	—	—	—	—
2. 居宅サービス収益	*	*	*	*	—	—	—	—	—	—
(再掲)短期入所療養介護分	*	*	*	*	—	—	—	—	—	—
3. その他の介護収益	*	*	*	*	—	—	—	—	—	—
III 医業・介護費用	*	*	*	*	—	—	—	—	—	—
1. 給与費	*	*	*	*	—	—	—	—	—	—
2. 医薬品費	*	*	*	*	—	—	—	—	—	—
3. 給食用材料費	*	*	*	*	—	—	—	—	—	—
4. 診療材料費・医療消耗器具備品費	*	*	*	*	—	—	—	—	—	—
5. 委託費	*	*	*	*	—	—	—	—	—	—
6. 減価償却費	*	*	*	*	—	—	—	—	—	—
(再掲)建物減価償却費	*	*	*	*	—	—	—	—	—	—
(再掲)医療機器減価償却費	*	*	*	*	—	—	—	—	—	—
7. 設備関係費	*	*	*	*	—	—	—	—	—	—
(再掲)設備機器賃借料	*	*	*	*	—	—	—	—	—	—
(再掲)医療機器賃借料	*	*	*	*	—	—	—	—	—	—
8. 経費	*	*	*	*	—	—	—	—	—	—
9. その他の医業費用	*	*	*	*	—	—	—	—	—	—
IV 損益差額(I+II-III)	*	*	*	*	—	—	—	—	—	—
V その他の医業・介護関連収益	*	*	*	*	—	—	—	—	—	—
VI その他の医業・介護関連費用	*	*	*	*	—	—	—	—	—	—
VII 総損益差額(IV+V-VI)	*	*	*	*	—	—	—	—	—	—
VIII 税金	—	—	—	—	—	—	—	—	—	—
IX 税引後の総損益差額(VII-VIII)	—	—	—	—	—	—	—	—	—	—
施設数	*	—	—	—	—	0	—	—	—	—
平均病床数	*	*	—	—	—	—	—	—	—	—



一般病院（全体）（集計1）

（1施設当たり損益）

	300～499床					500床以上					全 体				
	金 額		構成比率		金額の 伸び率	金 額		構成比率		金額の 伸び率	金 額		構成比率		金額の 伸び率
	前々年(度)	前年(度)	前々年(度)	前年(度)		前々年(度)	前年(度)	前々年(度)	前年(度)		前々年(度)	前年(度)	前々年(度)	前年(度)	
	千円	千円	%	%	%	千円	千円	%	%	%	千円	千円	%	%	%
I 医業収益	7,615,772	<b>7,664,875</b>	99.9	<b>99.9</b>	0.6	15,138,216	<b>15,316,107</b>	99.9	<b>99.9</b>	1.2	3,719,536	<b>3,731,558</b>	99.9	<b>99.9</b>	0.3
1. 入院診療収益	5,215,389	<b>5,252,386</b>	68.4	<b>68.5</b>	0.7	10,395,420	<b>10,528,704</b>	68.6	<b>68.7</b>	1.3	2,504,641	<b>2,521,501</b>	67.3	<b>67.5</b>	0.7
保険診療収益	5,112,148	<b>5,147,149</b>	67.1	<b>67.1</b>	0.7	10,209,056	<b>10,327,537</b>	67.4	<b>67.4</b>	1.2	2,449,715	<b>2,465,297</b>	65.8	<b>66.0</b>	0.6
公害等診療収益	54,216	<b>54,369</b>	0.7	<b>0.7</b>	0.3	71,305	<b>86,735</b>	0.5	<b>0.6</b>	21.6	23,241	<b>24,593</b>	0.6	<b>0.7</b>	5.8
その他の診療収益	49,024	<b>50,868</b>	0.6	<b>0.7</b>	3.8	115,059	<b>114,432</b>	0.8	<b>0.7</b>	-0.5	31,684	<b>31,612</b>	0.9	<b>0.8</b>	-0.2
2. 特別の療養環境収益	85,812	<b>84,856</b>	1.1	<b>1.1</b>	-1.1	203,061	<b>201,550</b>	1.3	<b>1.3</b>	-0.7	41,677	<b>41,113</b>	1.1	<b>1.1</b>	-1.4
3. 外来診療収益	2,106,941	<b>2,118,291</b>	27.6	<b>27.6</b>	0.5	4,110,134	<b>4,147,447</b>	27.1	<b>27.1</b>	0.9	1,047,339	<b>1,043,953</b>	28.1	<b>27.9</b>	-0.3
保険診療収益	2,056,517	<b>2,068,241</b>	27.0	<b>27.0</b>	0.6	4,009,248	<b>4,046,800</b>	26.5	<b>26.4</b>	0.9	1,016,631	<b>1,013,221</b>	27.3	<b>27.1</b>	-0.3
公害等診療収益	19,863	<b>20,527</b>	0.3	<b>0.3</b>	3.3	15,385	<b>18,478</b>	0.1	<b>0.1</b>	20.1	10,239	<b>10,474</b>	0.3	<b>0.3</b>	2.3
その他の診療収益	30,561	<b>29,523</b>	0.4	<b>0.4</b>	-3.4	85,501	<b>82,169</b>	0.6	<b>0.5</b>	-3.9	20,468	<b>20,257</b>	0.5	<b>0.5</b>	-1.0
4. その他の医業収益	207,630	<b>209,343</b>	2.7	<b>2.7</b>	0.8	429,600	<b>438,405</b>	2.8	<b>2.9</b>	2.0	125,880	<b>124,991</b>	3.4	<b>3.3</b>	-0.7
II 介護収益	6,692	<b>7,155</b>	0.1	<b>0.1</b>	6.9	9,794	<b>9,986</b>	0.1	<b>0.1</b>	2.0	4,364	<b>4,456</b>	0.1	<b>0.1</b>	2.1
III 医業・介護費用	7,956,716	<b>8,024,153</b>	104.4	<b>104.6</b>	0.8	15,793,984	<b>16,078,478</b>	104.3	<b>104.9</b>	1.8	3,859,065	<b>3,889,644</b>	103.6	<b>104.1</b>	0.8
1. 給与費	4,178,424	<b>4,244,402</b>	54.8	<b>55.3</b>	1.6	7,772,536	<b>8,017,300</b>	51.3	<b>52.3</b>	3.1	2,049,507	<b>2,090,666</b>	55.0	<b>56.0</b>	2.0
2. 医薬品費	1,141,246	<b>1,139,691</b>	15.0	<b>14.9</b>	-0.1	2,556,379	<b>2,538,949</b>	16.9	<b>16.6</b>	-0.7	516,816	<b>505,909</b>	13.9	<b>13.5</b>	-2.1
3. 給食用材料費	55,825	<b>54,767</b>	0.7	<b>0.7</b>	-1.9	71,747	<b>75,521</b>	0.5	<b>0.5</b>	5.3	27,072	<b>27,374</b>	0.7	<b>0.7</b>	1.1
4. 診療材料費・医療消耗器具備品費	750,401	<b>756,323</b>	9.8	<b>9.9</b>	0.8	1,660,404	<b>1,711,772</b>	11.0	<b>11.2</b>	3.1	350,614	<b>353,770</b>	9.4	<b>9.5</b>	0.9
5. 委託費	506,514	<b>514,657</b>	6.6	<b>6.7</b>	1.6	1,092,176	<b>1,111,113</b>	7.2	<b>7.2</b>	1.7	245,918	<b>249,634</b>	6.6	<b>6.7</b>	1.5
6. 減価償却費	497,051	<b>498,637</b>	6.5	<b>6.5</b>	0.3	1,116,292	<b>1,116,678</b>	7.4	<b>7.3</b>	0.0	235,217	<b>234,048</b>	6.3	<b>6.3</b>	-0.5
(再掲)建物減価償却費	165,474	<b>166,843</b>	2.2	<b>2.2</b>	0.8	407,294	<b>415,749</b>	2.7	<b>2.7</b>	2.1	80,865	<b>80,820</b>	2.2	<b>2.2</b>	-0.1
(再掲)医療機器減価償却費	204,217	<b>201,527</b>	2.7	<b>2.6</b>	-1.3	488,583	<b>470,270</b>	3.2	<b>3.1</b>	-3.7	93,397	<b>91,397</b>	2.5	<b>2.4</b>	-2.1
7. 設備関係費	297,029	<b>305,474</b>	3.9	<b>4.0</b>	2.8	487,125	<b>503,924</b>	3.2	<b>3.3</b>	3.4	146,718	<b>150,264</b>	3.9	<b>4.0</b>	2.4
(再掲)設備機器賃借料	92,242	<b>94,350</b>	1.2	<b>1.2</b>	2.3	176,842	<b>175,681</b>	1.2	<b>1.1</b>	-0.7	45,767	<b>46,739</b>	1.2	<b>1.3</b>	2.1
(再掲)医療機器賃借料	58,688	<b>59,094</b>	0.8	<b>0.8</b>	0.7	106,969	<b>109,502</b>	0.7	<b>0.7</b>	2.4	29,477	<b>29,634</b>	0.8	<b>0.8</b>	0.5
8. 経費	376,025	<b>356,411</b>	4.9	<b>4.6</b>	-5.2	711,899	<b>688,740</b>	4.7	<b>4.5</b>	-3.3	207,412	<b>199,334</b>	5.6	<b>5.3</b>	-3.9
9. その他の医業費用	154,201	<b>153,790</b>	2.0	<b>2.0</b>	-0.3	325,427	<b>314,481</b>	2.1	<b>2.1</b>	-3.4	79,792	<b>78,645</b>	2.1	<b>2.1</b>	-1.4
IV 損益差額（I＋II－III）	-334,252	<b>-352,122</b>	-4.4	<b>-4.6</b>	—	-645,975	<b>-752,385</b>	-4.3	<b>-4.9</b>	—	-135,165	<b>-153,630</b>	-3.6	<b>-4.1</b>	—
V その他の医業・介護関連収益	576,523	<b>588,270</b>	7.6	<b>7.7</b>	2.0	1,399,699	<b>1,559,433</b>	9.2	<b>10.2</b>	11.4	276,664	<b>278,678</b>	7.4	<b>7.5</b>	0.7
VI その他の医業・介護関連費用	306,035	<b>259,022</b>	4.0	<b>3.4</b>	-15.4	746,583	<b>867,151</b>	4.9	<b>5.7</b>	16.1	141,290	<b>133,004</b>	3.8	<b>3.6</b>	-5.9
VII 総損益差額（IV＋V－VI）	-63,763	<b>-22,874</b>	-0.8	<b>-0.3</b>	—	7,141	<b>-60,103</b>	0.0	<b>-0.4</b>	—	209	<b>-7,956</b>	0.0	<b>-0.2</b>	—
VIII 税金	—	—	—	—	—	—	—	—	—	—	—	—	—	—	—
IX 税引後の総損益差額（VII－VIII）	—	—	—	—	—	—	—	—	—	—	—	—	—	—	—
施設数	161	—	—	—	—	49	—	—	—	—	879	—	—	—	—
平均病床数	376	375	—	—	—	622	621	—	—	—	198	198	—	—	—



一般病院（参考）国公立を除く（集計1）

（1施設当たり損益）

	300～499床					500床以上					全体				
	金額		構成比率		金額の伸比率	金額		構成比率		金額の伸比率	金額		構成比率		金額の伸比率
	前々年(度)	前年(度)	前々年(度)	前年(度)		前々年(度)	前年(度)	前々年(度)	前年(度)		前々年(度)	前年(度)	前々年(度)	前年(度)	
千円	千円	%	%	%	千円	千円	%	%	%	千円	千円	%	%	%	
I 医業収益	7,816,633	<b>7,852,803</b>	99.9	<b>99.9</b>	0.5	15,943,879	<b>16,166,786</b>	99.9	<b>99.9</b>	1.4	3,097,220	<b>3,099,935</b>	99.8	<b>99.8</b>	0.1
1. 入院診療収益	5,339,788	<b>5,400,403</b>	68.2	<b>68.7</b>	1.1	11,203,519	<b>11,368,081</b>	70.2	<b>70.2</b>	1.5	2,092,155	<b>2,105,601</b>	67.4	<b>67.8</b>	0.6
保険診療収益	5,228,603	<b>5,289,244</b>	66.8	<b>67.3</b>	1.2	11,057,932	<b>11,208,558</b>	69.3	<b>69.3</b>	1.4	2,043,909	<b>2,057,039</b>	65.9	<b>66.3</b>	0.6
公害等診療収益	60,008	<b>58,388</b>	0.8	<b>0.7</b>	-2.7	55,147	<b>64,757</b>	0.3	<b>0.4</b>	17.4	19,850	<b>20,435</b>	0.6	<b>0.7</b>	2.9
その他の診療収益	51,177	<b>52,771</b>	0.7	<b>0.7</b>	3.1	90,440	<b>94,766</b>	0.6	<b>0.6</b>	4.8	28,397	<b>28,126</b>	0.9	<b>0.9</b>	-1.0
2. 特別の療養環境収益	95,652	<b>93,918</b>	1.2	<b>1.2</b>	-1.8	325,915	<b>317,863</b>	2.0	<b>2.0</b>	-2.5	39,006	<b>38,085</b>	1.3	<b>1.2</b>	-2.4
3. 外来診療収益	2,148,642	<b>2,127,042</b>	27.5	<b>27.1</b>	-1.0	4,024,112	<b>4,082,123</b>	25.2	<b>25.2</b>	1.4	859,307	<b>851,063</b>	27.7	<b>27.4</b>	-1.0
保険診療収益	2,084,326	<b>2,064,364</b>	26.6	<b>26.3</b>	-1.0	3,920,416	<b>3,976,622</b>	24.6	<b>24.6</b>	1.4	829,820	<b>821,637</b>	26.8	<b>26.5</b>	-1.0
公害等診療収益	24,338	<b>25,232</b>	0.3	<b>0.3</b>	3.7	9,326	<b>13,656</b>	0.1	<b>0.1</b>	46.4	10,231	<b>10,416</b>	0.3	<b>0.3</b>	1.8
その他の診療収益	39,978	<b>37,446</b>	0.5	<b>0.5</b>	-6.3	94,371	<b>91,845</b>	0.6	<b>0.6</b>	-2.7	19,255	<b>19,011</b>	0.6	<b>0.6</b>	-1.3
4. その他の医業収益	232,551	<b>231,440</b>	3.0	<b>2.9</b>	-0.5	390,333	<b>398,718</b>	2.4	<b>2.5</b>	2.1	106,752	<b>105,186</b>	3.4	<b>3.4</b>	-1.5
II 介護収益	9,522	<b>10,168</b>	0.1	<b>0.1</b>	6.8	18,158	<b>18,797</b>	0.1	<b>0.1</b>	3.5	4,726	<b>4,779</b>	0.2	<b>0.2</b>	1.1
III 医業・介護費用	7,893,415	<b>7,901,790</b>	100.9	<b>100.5</b>	0.1	15,931,580	<b>16,198,693</b>	99.8	<b>100.1</b>	1.7	3,091,628	<b>3,101,164</b>	99.7	<b>99.9</b>	0.3
1. 給与費	4,131,455	<b>4,191,103</b>	52.8	<b>53.3</b>	1.4	7,854,659	<b>8,025,043</b>	49.2	<b>49.6</b>	2.2	1,656,381	<b>1,683,659</b>	53.4	<b>54.2</b>	1.6
2. 医薬品費	1,159,916	<b>1,132,709</b>	14.8	<b>14.4</b>	-2.3	2,708,007	<b>2,720,978</b>	17.0	<b>16.8</b>	0.5	407,457	<b>393,871</b>	13.1	<b>12.7</b>	-3.3
3. 給食用材料費	54,955	<b>54,104</b>	0.7	<b>0.7</b>	-1.5	77,165	<b>79,090</b>	0.5	<b>0.5</b>	2.5	23,679	<b>24,034</b>	0.8	<b>0.8</b>	1.5
4. 診療材料費・医療消耗器具備品費	779,782	<b>785,839</b>	10.0	<b>10.0</b>	0.8	1,702,004	<b>1,757,462</b>	10.7	<b>10.9</b>	3.3	284,081	<b>286,137</b>	9.2	<b>9.2</b>	0.7
5. 委託費	457,608	<b>455,457</b>	5.8	<b>5.8</b>	-0.5	936,134	<b>958,099</b>	5.9	<b>5.9</b>	2.3	176,891	<b>177,647</b>	5.7	<b>5.7</b>	0.4
6. 減価償却費	439,170	<b>429,023</b>	5.6	<b>5.5</b>	-2.3	964,056	<b>972,283</b>	6.0	<b>6.0</b>	0.9	161,886	<b>159,154</b>	5.2	<b>5.1</b>	-1.7
(再掲)建物減価償却費	123,483	<b>123,982</b>	1.6	<b>1.6</b>	0.4	331,491	<b>349,951</b>	2.1	<b>2.2</b>	5.6	49,861	<b>49,635</b>	1.6	<b>1.6</b>	-0.5
(再掲)医療機器減価償却費	155,136	<b>147,712</b>	2.0	<b>1.9</b>	-4.8	353,369	<b>346,558</b>	2.2	<b>2.1</b>	-1.9	53,810	<b>52,395</b>	1.7	<b>1.7</b>	-2.6
7. 設備関係費	325,415	<b>331,582</b>	4.2	<b>4.2</b>	1.9	670,326	<b>703,389</b>	4.2	<b>4.3</b>	4.9	135,099	<b>137,826</b>	4.4	<b>4.4</b>	2.0
(再掲)設備機器賃借料	95,998	<b>97,135</b>	1.2	<b>1.2</b>	1.2	251,826	<b>245,881</b>	1.6	<b>1.5</b>	-2.4	40,253	<b>40,935</b>	1.3	<b>1.3</b>	1.7
(再掲)医療機器賃借料	64,301	<b>64,491</b>	0.8	<b>0.8</b>	0.3	157,536	<b>158,620</b>	1.0	<b>1.0</b>	0.7	26,823	<b>26,621</b>	0.9	<b>0.9</b>	-0.8
8. 経費	395,172	<b>373,675</b>	5.0	<b>4.8</b>	-5.4	756,788	<b>724,926</b>	4.7	<b>4.5</b>	-4.2	182,030	<b>175,008</b>	5.9	<b>5.6</b>	-3.9
9. その他の医業費用	149,941	<b>148,298</b>	1.9	<b>1.9</b>	-1.1	262,441	<b>257,423</b>	1.6	<b>1.6</b>	-1.9	64,124	<b>63,827</b>	2.1	<b>2.1</b>	-0.5
IV 損益差額（I＋II－III）	-67,261	<b>-38,818</b>	-0.9	<b>-0.5</b>	-	30,457	<b>-13,110</b>	0.2	<b>-0.1</b>	-	10,318	<b>3,550</b>	0.3	<b>0.1</b>	-
V その他の医業・介護関連収益	357,499	<b>211,841</b>	4.6	<b>2.7</b>	-40.7	934,385	<b>929,650</b>	5.9	<b>5.7</b>	-0.5	123,395	<b>92,880</b>	4.0	<b>3.0</b>	-24.7
VI その他の医業・介護関連費用	320,298	<b>198,168</b>	4.1	<b>2.5</b>	-38.1	911,217	<b>843,005</b>	5.7	<b>5.2</b>	-7.5	110,240	<b>83,535</b>	3.6	<b>2.7</b>	-24.2
VII 総損益差額（IV＋V－VI）	-30,060	<b>-25,145</b>	-0.4	<b>-0.3</b>	-	53,625	<b>73,536</b>	0.3	<b>0.5</b>	-	23,473	<b>12,896</b>	0.8	<b>0.4</b>	-
VIII 税金	-	-	-	-	-	-	-	-	-	-	-	-	-	-	-
IX 税引後の総損益差額（VII－VIII）	-	-	-	-	-	-	-	-	-	-	-	-	-	-	-
施設数	84	-	-	-	-	20	-	-	-	-	653	-	-	-	-
平均病床数	375	375	-	-	-	652	650	-	-	-	169	168	-	-	-

(5) 一般病院 100床当たりの損益状況

一般病院（集計1）

	法人・その他														
	医療法人					国立					公立				
	金額		構成比率		金額の 伸び率	金額		構成比率		金額の 伸び率	金額		構成比率		金額の 伸び率
	前々年(度)	前年(度)	前々年(度)	前年(度)		前々年(度)	前年(度)	前々年(度)	前年(度)		前々年(度)	前年(度)	前々年(度)	前年(度)	
千円	千円	%	%	%	千円	千円	%	%	%	千円	千円	%	%	%	
I 医療収益	1,504,471	<b>1,505,333</b>	99.8	<b>99.8</b>	0.1	1,762,467	<b>1,780,666</b>	100.0	<b>100.0</b>	1.0	1,997,610	<b>2,020,227</b>	99.9	<b>99.9</b>	1.1
1. 入院診療収益	1,039,946	<b>1,046,197</b>	69.0	<b>69.4</b>	0.6	1,308,293	<b>1,309,973</b>	74.2	<b>73.6</b>	0.1	1,299,572	<b>1,318,737</b>	65.0	<b>65.2</b>	1.5
保険診療収益	1,008,876	<b>1,014,939</b>	66.9	<b>67.3</b>	0.6	1,292,656	<b>1,292,715</b>	73.3	<b>72.6</b>	0.0	1,269,176	<b>1,287,030</b>	63.5	<b>63.7</b>	1.4
公害等診療収益	10,953	<b>11,623</b>	0.7	<b>0.8</b>	6.1	10,656	<b>11,834</b>	0.6	<b>0.7</b>	11.1	12,687	<b>13,905</b>	0.6	<b>0.7</b>	9.6
その他の診療収益	20,117	<b>19,635</b>	1.3	<b>1.3</b>	-2.4	4,981	<b>5,424</b>	0.3	<b>0.3</b>	8.9	17,709	<b>17,802</b>	0.9	<b>0.9</b>	0.5
2. 特別の療養環境収益	17,077	<b>16,800</b>	1.1	<b>1.1</b>	-1.6	24,589	<b>25,100</b>	1.4	<b>1.4</b>	2.1	15,017	<b>15,202</b>	0.8	<b>0.8</b>	1.2
3. 外来診療収益	395,386	<b>391,968</b>	26.2	<b>26.0</b>	-0.9	400,923	<b>416,690</b>	22.7	<b>23.4</b>	3.9	608,437	<b>610,963</b>	30.4	<b>30.2</b>	0.4
保険診療収益	376,838	<b>373,461</b>	25.0	<b>24.8</b>	-0.9	391,466	<b>407,051</b>	22.2	<b>22.9</b>	4.0	595,014	<b>597,514</b>	29.8	<b>29.6</b>	0.4
公害等診療収益	7,379	<b>7,296</b>	0.5	<b>0.5</b>	-1.1	2,651	<b>2,791</b>	0.2	<b>0.2</b>	5.3	4,598	<b>4,659</b>	0.2	<b>0.2</b>	1.3
その他の診療収益	11,169	<b>11,211</b>	0.7	<b>0.7</b>	0.4	6,806	<b>6,848</b>	0.4	<b>0.4</b>	0.6	8,825	<b>8,790</b>	0.4	<b>0.4</b>	-0.4
4. その他の医療収益	52,062	<b>50,368</b>	3.5	<b>3.3</b>	-3.3	28,662	<b>28,904</b>	1.6	<b>1.6</b>	0.8	74,584	<b>75,324</b>	3.7	<b>3.7</b>	1.0
II 介護収益	2,581	<b>2,469</b>	0.2	<b>0.2</b>	-4.3	128	<b>169</b>	0.0	<b>0.0</b>	32.0	1,474	<b>1,559</b>	0.1	<b>0.1</b>	5.8
III 医療・介護費用	1,475,929	<b>1,480,909</b>	97.9	<b>98.2</b>	0.3	1,785,855	<b>1,815,326</b>	101.3	<b>101.9</b>	1.7	2,255,521	<b>2,299,023</b>	112.8	<b>113.7</b>	1.9
1. 給与費	820,766	<b>833,551</b>	54.5	<b>55.3</b>	1.6	949,994	<b>958,673</b>	53.9	<b>53.8</b>	0.9	1,179,723	<b>1,220,310</b>	59.0	<b>60.4</b>	3.4
2. 医薬品費	149,357	<b>143,732</b>	9.9	<b>9.5</b>	-3.8	260,072	<b>269,983</b>	14.8	<b>15.2</b>	3.8	301,731	<b>298,640</b>	15.1	<b>14.8</b>	-1.0
3. 給食用材料費	14,927	<b>14,738</b>	1.0	<b>1.0</b>	-1.3	16,887	<b>17,023</b>	1.0	<b>1.0</b>	0.8	11,598	<b>11,692</b>	0.6	<b>0.6</b>	0.8
4. 診療材料費・医療消耗器具備品費	131,948	<b>133,320</b>	8.8	<b>8.8</b>	1.0	168,347	<b>171,441</b>	9.6	<b>9.6</b>	1.8	199,137	<b>201,749</b>	10.0	<b>10.0</b>	1.3
5. 委託費	76,214	<b>76,830</b>	5.1	<b>5.1</b>	0.8	99,483	<b>105,309</b>	5.6	<b>5.9</b>	5.9	176,168	<b>181,019</b>	8.8	<b>9.0</b>	2.8
6. 減価償却費	67,620	<b>66,212</b>	4.5	<b>4.4</b>	-2.1	116,942	<b>117,978</b>	6.6	<b>6.6</b>	0.9	170,756	<b>172,924</b>	8.5	<b>8.6</b>	1.3
(再掲)建物減価償却費	19,434	<b>19,298</b>	1.3	<b>1.3</b>	-0.7	40,050	<b>40,773</b>	2.3	<b>2.3</b>	1.8	66,157	<b>66,444</b>	3.3	<b>3.3</b>	0.4
(再掲)医療機器減価償却費	18,420	<b>17,774</b>	1.2	<b>1.2</b>	-3.5	46,602	<b>44,087</b>	2.6	<b>2.5</b>	-5.4	82,230	<b>81,775</b>	4.1	<b>4.0</b>	-0.6
7. 設備関係費	74,417	<b>75,146</b>	4.9	<b>5.0</b>	1.0	65,057	<b>67,800</b>	3.7	<b>3.8</b>	4.2	62,572	<b>64,894</b>	3.1	<b>3.2</b>	3.7
(再掲)設備機器賃借料	18,415	<b>19,148</b>	1.2	<b>1.3</b>	4.0	23,608	<b>24,324</b>	1.3	<b>1.4</b>	3.0	21,048	<b>21,827</b>	1.1	<b>1.1</b>	3.7
(再掲)医療機器賃借料	12,225	<b>11,791</b>	0.8	<b>0.8</b>	-3.6	15,175	<b>14,985</b>	0.9	<b>0.8</b>	-1.3	12,459	<b>13,196</b>	0.6	<b>0.7</b>	5.9
8. 経費	102,931	<b>99,522</b>	6.8	<b>6.6</b>	-3.3	97,535	<b>95,397</b>	5.5	<b>5.4</b>	-2.2	99,761	<b>95,285</b>	5.0	<b>4.7</b>	-4.5
9. その他の医療費用	37,750	<b>37,859</b>	2.5	<b>2.5</b>	0.3	11,538	<b>11,723</b>	0.7	<b>0.7</b>	1.6	54,074	<b>52,509</b>	2.7	<b>2.6</b>	-2.9
IV 損益差額(I+II-III)	31,123	<b>26,894</b>	2.1	<b>1.8</b>	-	-23,260	<b>-34,491</b>	-1.3	<b>-1.9</b>	-	-256,437	<b>-277,237</b>	-12.8	<b>-13.7</b>	-
V その他の医療・介護関連収益	37,110	<b>34,982</b>	2.5	<b>2.3</b>	-5.7	49,924	<b>160,619</b>	2.8	<b>9.0</b>	221.7	319,696	<b>331,493</b>	16.0	<b>16.4</b>	3.7
VI その他の医療・介護関連費用	40,555	<b>30,054</b>	2.7	<b>2.0</b>	-25.9	32,969	<b>38,390</b>	1.9	<b>2.2</b>	16.4	97,716	<b>117,189</b>	4.9	<b>5.8</b>	19.9
VII 総損益差額(IV+V-VI)	27,678	<b>31,822</b>	1.8	<b>2.1</b>	-	-6,305	<b>87,738</b>	-0.4	<b>4.9</b>	-	-34,457	<b>-62,932</b>	-1.7	<b>-3.1</b>	-
VIII 税金	10,961	<b>10,806</b>	0.7	<b>0.7</b>	-1.4	2,703	<b>2,742</b>	0.2	<b>0.2</b>	1.4	742	<b>755</b>	0.0	<b>0.0</b>	1.8
IX 税引後の総損益差額(VII-VIII)	16,718	<b>21,017</b>	1.1	<b>1.4</b>	-	-9,008	<b>84,996</b>	-0.5	<b>4.8</b>	-	-35,200	<b>-63,687</b>	-1.8	<b>-3.2</b>	-
施設数	455	-	-	-	-	46	-	-	-	-	184	-	-	-	-
平均病床数	130	130	-	-	-	352	350	-	-	-	269	268	-	-	-

一般病院（集計1）

	法人・その他														
	公 的					社会保険関係法人					その他				
	金 額		構成比率		金額の 伸び率	金 額		構成比率		金額の 伸び率	金 額		構成比率		金額の 伸び率
	前々年(度)	前年(度)	前々年(度)	前年(度)		前々年(度)	前年(度)	前々年(度)	前年(度)		前々年(度)	前年(度)	前々年(度)	前年(度)	
千円	千円	%	%	%	千円	千円	%	%	%	千円	千円	%	%	%	
I 医療収益	2,411,312	<b>2,429,349</b>	99.8	<b>99.8</b>	0.7	2,689,360	<b>2,662,217</b>	100.0	<b>100.0</b>	-1.0	2,026,510	<b>2,028,596</b>	99.9	<b>99.9</b>	0.1
1. 入院診療収益	1,573,748	<b>1,592,761</b>	65.1	<b>65.4</b>	1.2	1,579,563	<b>1,601,502</b>	58.7	<b>60.2</b>	1.4	1,400,995	<b>1,408,158</b>	69.1	<b>69.3</b>	0.5
保険診療収益	1,548,919	<b>1,567,568</b>	64.1	<b>64.4</b>	1.2	1,565,093	<b>1,586,891</b>	58.2	<b>59.6</b>	1.4	1,373,565	<b>1,380,383</b>	67.7	<b>68.0</b>	0.5
公害等診療収益	13,211	<b>13,731</b>	0.5	<b>0.6</b>	3.9	3,778	<b>3,975</b>	0.1	<b>0.1</b>	5.2	13,888	<b>13,512</b>	0.7	<b>0.7</b>	-2.7
その他の診療収益	11,618	<b>11,463</b>	0.5	<b>0.5</b>	-1.3	10,692	<b>10,636</b>	0.4	<b>0.4</b>	-0.5	13,542	<b>14,264</b>	0.7	<b>0.7</b>	5.3
2. 特別の療養環境収益	29,003	<b>28,435</b>	1.2	<b>1.2</b>	-2.0	62,584	<b>60,813</b>	2.3	<b>2.3</b>	-2.8	26,869	<b>26,040</b>	1.3	<b>1.3</b>	-3.1
3. 外来診療収益	734,290	<b>730,998</b>	30.4	<b>30.0</b>	-0.4	925,047	<b>879,106</b>	34.4	<b>33.0</b>	-5.0	530,170	<b>527,714</b>	26.1	<b>26.0</b>	-0.5
保険診療収益	719,897	<b>716,911</b>	29.8	<b>29.5</b>	-0.4	885,760	<b>839,669</b>	32.9	<b>31.5</b>	-5.2	516,206	<b>513,595</b>	25.4	<b>25.3</b>	-0.5
公害等診療収益	3,724	<b>4,194</b>	0.2	<b>0.2</b>	12.6	1,747	<b>1,846</b>	0.1	<b>0.1</b>	5.7	5,368	<b>5,634</b>	0.3	<b>0.3</b>	5.0
その他の診療収益	10,668	<b>9,894</b>	0.4	<b>0.4</b>	-7.3	37,540	<b>37,591</b>	1.4	<b>1.4</b>	0.1	8,595	<b>8,485</b>	0.4	<b>0.4</b>	-1.3
4. その他の医療収益	74,271	<b>77,155</b>	3.1	<b>3.2</b>	3.9	122,165	<b>120,795</b>	4.5	<b>4.5</b>	-1.1	68,476	<b>66,683</b>	3.4	<b>3.3</b>	-2.6
II 介護収益	4,817	<b>4,886</b>	0.2	<b>0.2</b>	1.4	10	<b>45</b>	0.0	<b>0.0</b>	350.0	2,276	<b>2,483</b>	0.1	<b>0.1</b>	9.1
III 医療・介護費用	2,443,914	<b>2,455,231</b>	101.2	<b>100.9</b>	0.5	2,714,572	<b>2,728,970</b>	100.9	<b>102.5</b>	0.5	2,047,606	<b>2,055,788</b>	100.9	<b>101.2</b>	0.4
1. 給与費	1,274,201	<b>1,292,129</b>	52.7	<b>53.1</b>	1.4	1,305,542	<b>1,380,543</b>	48.5	<b>51.9</b>	5.7	1,079,185	<b>1,096,145</b>	53.2	<b>54.0</b>	1.6
2. 医薬品費	413,548	<b>410,486</b>	17.1	<b>16.9</b>	-0.7	585,952	<b>533,185</b>	21.8	<b>20.0</b>	-9.0	265,003	<b>254,828</b>	13.1	<b>12.5</b>	-3.8
3. 給食用材料費	13,757	<b>13,663</b>	0.6	<b>0.6</b>	-0.7	16,167	<b>16,787</b>	0.6	<b>0.6</b>	3.8	12,064	<b>13,378</b>	0.6	<b>0.7</b>	10.9
4. 診療材料費・医療消耗器具備品費	228,928	<b>232,361</b>	9.5	<b>9.5</b>	1.5	224,414	<b>225,402</b>	8.3	<b>8.5</b>	0.4	197,287	<b>196,695</b>	9.7	<b>9.7</b>	-0.3
5. 委託費	138,749	<b>140,745</b>	5.7	<b>5.8</b>	1.4	157,345	<b>147,274</b>	5.9	<b>5.5</b>	-6.4	136,022	<b>136,930</b>	6.7	<b>6.7</b>	0.7
6. 減価償却費	146,094	<b>140,612</b>	6.0	<b>5.8</b>	-3.8	138,171	<b>138,849</b>	5.1	<b>5.2</b>	0.5	115,626	<b>116,963</b>	5.7	<b>5.8</b>	1.2
(再掲)建物減価償却費	41,928	<b>41,016</b>	1.7	<b>1.7</b>	-2.2	53,831	<b>50,932</b>	2.0	<b>1.9</b>	-5.4	39,369	<b>40,682</b>	1.9	<b>2.0</b>	3.3
(再掲)医療機器減価償却費	55,534	<b>53,046</b>	2.3	<b>2.2</b>	-4.5	55,913	<b>55,724</b>	2.1	<b>2.1</b>	-0.3	40,521	<b>40,576</b>	2.0	<b>2.0</b>	0.1
7. 設備関係費	84,823	<b>87,261</b>	3.5	<b>3.6</b>	2.9	111,317	<b>114,071</b>	4.1	<b>4.3</b>	2.5	85,670	<b>89,114</b>	4.2	<b>4.4</b>	4.0
(再掲)設備機器賃借料	28,045	<b>27,851</b>	1.2	<b>1.1</b>	-0.7	41,026	<b>38,898</b>	1.5	<b>1.5</b>	-5.2	30,770	<b>31,514</b>	1.5	<b>1.6</b>	2.4
(再掲)医療機器賃借料	20,575	<b>20,771</b>	0.9	<b>0.9</b>	1.0	26,282	<b>25,456</b>	1.0	<b>1.0</b>	-3.1	19,116	<b>19,544</b>	0.9	<b>1.0</b>	2.2
8. 経費	118,241	<b>111,305</b>	4.9	<b>4.6</b>	-5.9	128,075	<b>124,793</b>	4.8	<b>4.7</b>	-2.6	108,238	<b>104,830</b>	5.3	<b>5.2</b>	-3.1
9. その他の医療費用	25,573	<b>26,668</b>	1.1	<b>1.1</b>	4.3	47,589	<b>48,067</b>	1.8	<b>1.8</b>	1.0	48,511	<b>46,905</b>	2.4	<b>2.3</b>	-3.3
IV 損益差額(I+II-III)	-27,786	<b>-20,996</b>	-1.2	<b>-0.9</b>	-	-25,203	<b>-66,708</b>	-0.9	<b>-2.5</b>	-	-18,820	<b>-24,709</b>	-0.9	<b>-1.2</b>	-
V その他の医療・介護関連収益	213,249	<b>110,474</b>	8.8	<b>4.5</b>	-48.2	81,326	<b>68,119</b>	3.0	<b>2.6</b>	-16.2	45,228	<b>55,496</b>	2.2	<b>2.7</b>	22.7
VI その他の医療・介護関連費用	163,672	<b>91,449</b>	6.8	<b>3.8</b>	-44.1	123,987	<b>66,013</b>	4.6	<b>2.5</b>	-46.8	36,988	<b>58,577</b>	1.8	<b>2.9</b>	58.4
VII 総損益差額(IV+V-VI)	21,792	<b>-1,970</b>	0.9	<b>-0.1</b>	-	-67,864	<b>-64,602</b>	-2.5	<b>-2.4</b>	-	-10,580	<b>-27,790</b>	-0.5	<b>-1.4</b>	-
VIII 税金	521	<b>489</b>	0.0	<b>0.0</b>	-6.1	1,559	<b>1,507</b>	0.1	<b>0.1</b>	-3.3	728	<b>980</b>	0.0	<b>0.0</b>	34.6
IX 税引後の総損益差額(VII-VIII)	21,270	<b>-2,459</b>	0.9	<b>-0.1</b>	-	-69,423	<b>-66,109</b>	-2.6	<b>-2.5</b>	-	-11,309	<b>-28,770</b>	-0.6	<b>-1.4</b>	-
施設数	66	-	-	-	-	13	-	-	-	-	106	-	-	-	-
平均病床数	315	314	-	-	-	302	302	-	-	-	245	244	-	-	-

一般病院（集計1）

	法人・その他					個人					全体				
	法人・その他全体														
	金額		構成比率		金額の 伸び率	金額		構成比率		金額の 伸び率	金額		構成比率		金額の 伸び率
	前々年(度)	前年(度)	前々年(度)	前年(度)		前々年(度)	前年(度)	前々年(度)	前年(度)		前々年(度)	前年(度)	前々年(度)	前年(度)	
千円	千円	%	%	%	千円	千円	%	%	%	千円	千円	%	%	%	
I 医療収益	1,878,697	<b>1,888,384</b>	99.9	<b>99.9</b>	0.5	954,792	<b>932,478</b>	100.0	<b>100.0</b>	-2.3	1,873,061	<b>1,882,546</b>	99.9	<b>99.9</b>	0.5
1. 入院診療収益	1,266,763	<b>1,277,888</b>	67.3	<b>67.6</b>	0.9	576,634	<b>574,377</b>	60.4	<b>61.6</b>	-0.4	1,262,552	<b>1,273,591</b>	67.3	<b>67.6</b>	0.9
保険診療収益	1,238,959	<b>1,249,398</b>	65.9	<b>66.1</b>	0.8	529,285	<b>529,163</b>	55.4	<b>56.7</b>	0.0	1,234,630	<b>1,244,999</b>	65.8	<b>66.1</b>	0.8
公害等診療収益	11,956	<b>12,643</b>	0.6	<b>0.7</b>	5.7	8,151	<b>8,261</b>	0.9	<b>0.9</b>	1.3	11,933	<b>12,616</b>	0.6	<b>0.7</b>	5.7
その他の診療収益	15,848	<b>15,848</b>	0.8	<b>0.8</b>	0.0	39,199	<b>36,952</b>	4.1	<b>4.0</b>	-5.7	15,990	<b>15,977</b>	0.9	<b>0.8</b>	-0.1
2. 特別の療養環境収益	21,070	<b>20,842</b>	1.1	<b>1.1</b>	-1.1	5,676	<b>5,258</b>	0.6	<b>0.6</b>	-7.4	20,976	<b>20,747</b>	1.1	<b>1.1</b>	-1.1
3. 外来診療収益	527,980	<b>527,071</b>	28.1	<b>27.9</b>	-0.2	273,256	<b>261,335</b>	28.6	<b>28.0</b>	-4.4	526,426	<b>525,448</b>	28.1	<b>27.9</b>	-0.2
保険診療収益	512,425	<b>511,507</b>	27.2	<b>27.1</b>	-0.2	253,232	<b>241,752</b>	26.5	<b>25.9</b>	-4.5	510,844	<b>509,860</b>	27.2	<b>27.1</b>	-0.2
公害等診療収益	5,301	<b>5,404</b>	0.3	<b>0.3</b>	1.9	11,881	<b>11,447</b>	1.2	<b>1.2</b>	-3.7	5,341	<b>5,440</b>	0.3	<b>0.3</b>	1.9
その他の診療収益	10,255	<b>10,160</b>	0.5	<b>0.5</b>	-0.9	8,142	<b>8,135</b>	0.9	<b>0.9</b>	-0.1	10,242	<b>10,148</b>	0.5	<b>0.5</b>	-0.9
4. その他の医療収益	62,884	<b>62,583</b>	3.3	<b>3.3</b>	-0.5	99,225	<b>91,509</b>	10.4	<b>9.8</b>	-7.8	63,106	<b>62,760</b>	3.4	<b>3.3</b>	-0.5
II 介護収益	2,204	<b>2,235</b>	0.1	<b>0.1</b>	1.4	140	<b>293</b>	0.0	<b>0.0</b>	109.3	2,191	<b>2,223</b>	0.1	<b>0.1</b>	1.5
III 医療・介護費用	1,951,587	<b>1,970,454</b>	103.8	<b>104.2</b>	1.0	910,707	<b>903,838</b>	95.4	<b>96.9</b>	-0.8	1,945,237	<b>1,963,939</b>	103.7	<b>104.2</b>	1.0
1. 給与費	1,036,824	<b>1,059,387</b>	55.1	<b>56.0</b>	2.2	530,176	<b>528,728</b>	55.5	<b>56.7</b>	-0.3	1,033,733	<b>1,056,146</b>	55.1	<b>56.0</b>	2.2
2. 医薬品費	260,782	<b>255,732</b>	13.9	<b>13.5</b>	-1.9	98,573	<b>92,944</b>	10.3	<b>10.0</b>	-5.7	259,793	<b>254,738</b>	13.9	<b>13.5</b>	-1.9
3. 給食用材料費	13,634	<b>13,808</b>	0.7	<b>0.7</b>	1.3	12,822	<b>13,037</b>	1.3	<b>1.4</b>	1.7	13,629	<b>13,803</b>	0.7	<b>0.7</b>	1.3
4. 診療材料費・医療消耗器具備品費	177,501	<b>179,260</b>	9.4	<b>9.5</b>	1.0	41,881	<b>44,513</b>	4.4	<b>4.8</b>	6.3	176,673	<b>178,437</b>	9.4	<b>9.5</b>	1.0
5. 委託費	124,646	<b>126,827</b>	6.6	<b>6.7</b>	1.7	54,627	<b>55,904</b>	5.7	<b>6.0</b>	2.3	124,219	<b>126,394</b>	6.6	<b>6.7</b>	1.8
6. 減価償却費	119,265	<b>118,977</b>	6.3	<b>6.3</b>	-0.2	25,641	<b>25,040</b>	2.7	<b>2.7</b>	-2.3	118,694	<b>118,403</b>	6.3	<b>6.3</b>	-0.2
(再掲)建物減価償却費	40,910	<b>40,996</b>	2.2	<b>2.2</b>	0.2	10,299	<b>9,178</b>	1.1	<b>1.0</b>	-10.9	40,723	<b>40,802</b>	2.2	<b>2.2</b>	0.2
(再掲)医療機器減価償却費	47,539	<b>46,624</b>	2.5	<b>2.5</b>	-1.9	6,347	<b>6,833</b>	0.7	<b>0.7</b>	7.7	47,288	<b>46,381</b>	2.5	<b>2.5</b>	-1.9
7. 設備関係費	73,932	<b>75,950</b>	3.9	<b>4.0</b>	2.7	52,516	<b>53,646</b>	5.5	<b>5.8</b>	2.2	73,802	<b>75,813</b>	3.9	<b>4.0</b>	2.7
(再掲)設備機器賃借料	23,113	<b>23,677</b>	1.2	<b>1.3</b>	2.4	12,298	<b>12,833</b>	1.3	<b>1.4</b>	4.4	23,047	<b>23,611</b>	1.2	<b>1.3</b>	2.4
(再掲)医療機器賃借料	14,887	<b>14,995</b>	0.8	<b>0.8</b>	0.7	7,904	<b>8,366</b>	0.8	<b>0.9</b>	5.8	14,845	<b>14,955</b>	0.8	<b>0.8</b>	0.7
8. 経費	104,700	<b>100,694</b>	5.6	<b>5.3</b>	-3.8	88,997	<b>83,881</b>	9.3	<b>9.0</b>	-5.7	104,604	<b>100,592</b>	5.6	<b>5.3</b>	-3.8
9. その他の医療費用	40,302	<b>39,817</b>	2.1	<b>2.1</b>	-1.2	5,473	<b>6,145</b>	0.6	<b>0.7</b>	12.3	40,090	<b>39,612</b>	2.1	<b>2.1</b>	-1.2
IV 損益差額(I+II-III)	-70,685	<b>-79,834</b>	-3.8	<b>-4.2</b>	-	44,225	<b>28,933</b>	4.6	<b>3.1</b>	-	-69,984	<b>-79,170</b>	-3.7	<b>-4.2</b>	-
V その他の医療・介護関連収益	141,109	<b>142,809</b>	7.5	<b>7.6</b>	1.2	8,186	<b>10,115</b>	0.9	<b>1.1</b>	23.6	140,298	<b>141,999</b>	7.5	<b>7.5</b>	1.2
VI その他の医療・介護関連費用	71,917	<b>67,662</b>	3.8	<b>3.6</b>	-5.9	7,321	<b>9,732</b>	0.8	<b>1.0</b>	32.9	71,523	<b>67,309</b>	3.8	<b>3.6</b>	-5.9
VII 総損益差額(IV+V-VI)	-1,493	<b>-4,687</b>	-0.1	<b>-0.2</b>	-	45,089	<b>29,317</b>	4.7	<b>3.1</b>	-	-1,209	<b>-4,479</b>	-0.1	<b>-0.2</b>	-
VIII 税金	4,353	<b>4,351</b>	0.2	<b>0.2</b>	0.0	-	-	-	-	-	-	-	-	-	-
IX 税引後の総損益差額(VII-VIII)	-5,846	<b>-9,038</b>	-0.3	<b>-0.5</b>	-	-	-	-	-	-	-	-	-	-	-
施設数	870	-	-	-	-	18	-	-	-	-	888	-	-	-	-
平均病床数	201	201	-	-	-	60	60	-	-	-	199	198	-	-	-



一般病院（集計1）

	(参考)国公立を除く					(参考)国公立				
	金額		構成比率		金額の 伸び率	金額		構成比率		金額の 伸び率
	前々年(度)	前年(度)	前々年(度)	前年(度)		前々年(度)	前年(度)	前々年(度)	前年(度)	
	千円	千円	%	%	%	千円	千円	%	%	%
I 医業収益	1,833,590	<b>1,836,029</b>	99.8	<b>99.8</b>	0.1	1,939,589	<b>1,961,231</b>	99.9	<b>99.9</b>	1.1
1. 入院診療収益	1,239,312	<b>1,248,178</b>	67.5	<b>67.9</b>	0.7	1,301,724	<b>1,316,579</b>	67.1	<b>67.1</b>	1.1
保険診療収益	1,210,696	<b>1,219,323</b>	65.9	<b>66.3</b>	0.7	1,274,969	<b>1,288,430</b>	65.7	<b>65.7</b>	1.1
公害等診療収益	11,783	<b>12,155</b>	0.6	<b>0.7</b>	3.2	12,186	<b>13,395</b>	0.6	<b>0.7</b>	9.9
その他の診療収益	16,833	<b>16,699</b>	0.9	<b>0.9</b>	-0.8	14,568	<b>14,754</b>	0.8	<b>0.8</b>	1.3
2. 特別の療養環境収益	23,111	<b>22,584</b>	1.3	<b>1.2</b>	-2.3	17,378	<b>17,640</b>	0.9	<b>0.9</b>	1.5
3. 外来診療収益	508,149	<b>503,176</b>	27.7	<b>27.4</b>	-1.0	557,234	<b>563,120</b>	28.7	<b>28.7</b>	1.1
保険診療収益	490,705	<b>485,769</b>	26.7	<b>26.4</b>	-1.0	544,789	<b>550,610</b>	28.1	<b>28.1</b>	1.1
公害等診療収益	6,066	<b>6,174</b>	0.3	<b>0.3</b>	1.8	4,117	<b>4,199</b>	0.2	<b>0.2</b>	2.0
その他の診療収益	11,378	<b>11,233</b>	0.6	<b>0.6</b>	-1.3	8,327	<b>8,311</b>	0.4	<b>0.4</b>	-0.2
4. その他の医業収益	63,018	<b>62,090</b>	3.4	<b>3.4</b>	-1.5	63,253	<b>63,893</b>	3.3	<b>3.3</b>	1.0
II 介護収益	2,814	<b>2,818</b>	0.2	<b>0.2</b>	0.1	1,142	<b>1,217</b>	0.1	<b>0.1</b>	6.6
III 医業・介護費用	1,829,903	<b>1,836,264</b>	99.6	<b>99.9</b>	0.3	2,139,633	<b>2,179,906</b>	110.2	<b>111.1</b>	1.9
1. 給与費	980,748	<b>997,187</b>	53.4	<b>54.2</b>	1.7	1,123,039	<b>1,155,878</b>	57.9	<b>58.9</b>	2.9
2. 医薬品費	241,009	<b>232,957</b>	13.1	<b>12.7</b>	-3.3	291,452	<b>291,583</b>	15.0	<b>14.9</b>	0.0
3. 給食用材料費	14,061	<b>14,276</b>	0.8	<b>0.8</b>	1.5	12,903	<b>13,005</b>	0.7	<b>0.7</b>	0.8
4. 診療材料費・医療消耗器具備品費	167,854	<b>169,069</b>	9.1	<b>9.2</b>	0.7	191,540	<b>194,285</b>	9.9	<b>9.9</b>	1.4
5. 委託費	104,624	<b>105,124</b>	5.7	<b>5.7</b>	0.5	157,247	<b>162,374</b>	8.1	<b>8.3</b>	3.3
6. 減価償却費	95,684	<b>94,171</b>	5.2	<b>5.1</b>	-1.6	157,478	<b>159,393</b>	8.1	<b>8.1</b>	1.2
(再掲)建物減価償却費	29,455	<b>29,380</b>	1.6	<b>1.6</b>	-0.3	59,715	<b>60,122</b>	3.1	<b>3.1</b>	0.7
(再掲)医療機器減価償却費	31,773	<b>30,944</b>	1.7	<b>1.7</b>	-2.6	73,439	<b>72,494</b>	3.8	<b>3.7</b>	-1.3
7. 設備関係費	80,101	<b>81,845</b>	4.4	<b>4.5</b>	2.2	63,185	<b>65,610</b>	3.3	<b>3.3</b>	3.8
(再掲)設備機器賃借料	23,858	<b>24,302</b>	1.3	<b>1.3</b>	1.9	21,679	<b>22,442</b>	1.1	<b>1.1</b>	3.5
(再掲)医療機器賃借料	15,862	<b>15,734</b>	0.9	<b>0.9</b>	-0.8	13,129	<b>13,637</b>	0.7	<b>0.7</b>	3.9
8. 経費	107,804	<b>103,712</b>	5.9	<b>5.6</b>	-3.8	99,212	<b>95,313</b>	5.1	<b>4.9</b>	-3.9
9. その他の医業費用	38,020	<b>37,925</b>	2.1	<b>2.1</b>	-0.2	43,578	<b>42,465</b>	2.2	<b>2.2</b>	-2.6
IV 損益差額(I+II-III)	6,501	<b>2,583</b>	0.4	<b>0.1</b>	-	-198,902	<b>-217,457</b>	-10.2	<b>-11.1</b>	-
V その他の医業・介護関連収益	73,355	<b>54,851</b>	4.0	<b>3.0</b>	-25.2	253,131	<b>289,413</b>	13.0	<b>14.7</b>	14.3
VI その他の医業・介護関連費用	65,461	<b>49,293</b>	3.6	<b>2.7</b>	-24.7	81,740	<b>97,783</b>	4.2	<b>5.0</b>	19.6
VII 総損益差額(IV+V-VI)	14,395	<b>8,141</b>	0.8	<b>0.4</b>	-	-27,511	<b>-25,828</b>	-1.4	<b>-1.3</b>	-
VIII 税金	-	-	-	-	-	1,226	<b>1,244</b>	0.1	<b>0.1</b>	1.5
IX 税引後の総損益差額(VII-VIII)	-	-	-	-	-	-28,737	<b>-27,072</b>	-1.5	<b>-1.4</b>	-
施設数	658	-	-	-	-	230	-	-	-	-
平均病床数	168	168	-	-	-	286	285	-	-	-

(6) 療養病床60%以上の一般病院の損益状況

療養病床60%以上の一般病院 (集計1)

(1施設当たり損益)

	法人・その他														
	医療法人					国立					公立				
	金額		構成比率		金額の 伸び率	金額		構成比率		金額の 伸び率	金額		構成比率		金額の 伸び率
	前々年(度)	前年(度)	前々年(度)	前年(度)		前々年(度)	前年(度)	前々年(度)	前年(度)		前々年(度)	前年(度)	前々年(度)	前年(度)	
千円	千円	%	%	%	千円	千円	%	%	%	千円	千円	%	%		
I 医療収益	1,098,171	1,095,091	99.7	99.8	-0.3	—	—	—	—	—	480,885	460,355	100.0	100.0	-4.3
1. 入院診療収益	880,306	879,050	79.9	80.1	-0.1	—	—	—	—	—	294,120	273,693	61.2	59.5	-6.9
保険診療収益	859,159	857,742	78.0	78.2	-0.2	—	—	—	—	—	293,417	272,961	61.0	59.3	-7.0
公害等診療収益	5,058	5,918	0.5	0.5	17.0	—	—	—	—	—	0	0	0.0	0.0	—
その他の診療収益	16,089	15,389	1.5	1.4	-4.4	—	—	—	—	—	704	733	0.1	0.2	4.1
2. 特別の療養環境収益	9,362	8,875	0.9	0.8	-5.2	—	—	—	—	—	5	28	0.0	0.0	460.0
3. 外来診療収益	176,987	176,393	16.1	16.1	-0.3	—	—	—	—	—	98,621	97,551	20.5	21.2	-1.1
保険診療収益	171,859	170,855	15.6	15.6	-0.6	—	—	—	—	—	98,555	97,468	20.5	21.2	-1.1
公害等診療収益	1,950	2,137	0.2	0.2	9.6	—	—	—	—	—	0	0	0.0	0.0	—
その他の診療収益	3,179	3,402	0.3	0.3	7.0	—	—	—	—	—	66	82	0.0	0.0	24.2
4. その他の医療収益	31,515	30,773	2.9	2.8	-2.4	—	—	—	—	—	88,139	89,083	18.3	19.4	1.1
II 介護収益	3,094	2,296	0.3	0.2	-25.8	—	—	—	—	—	0	0	0.0	0.0	—
III 医療・介護費用	1,030,469	1,035,062	93.6	94.3	0.4	—	—	—	—	—	601,545	602,231	125.1	130.8	0.1
1. 給与費	654,969	661,282	59.5	60.3	1.0	—	—	—	—	—	388,035	390,236	80.7	84.8	0.6
2. 医薬品費	64,167	62,555	5.8	5.7	-2.5	—	—	—	—	—	23,208	21,581	4.8	4.7	-7.0
3. 給食用材料費	16,006	16,086	1.5	1.5	0.5	—	—	—	—	—	10,161	10,061	2.1	2.2	-1.0
4. 診療材料費・医療消耗器具備品費	44,803	45,835	4.1	4.2	2.3	—	—	—	—	—	18,700	17,974	3.9	3.9	-3.9
5. 委託費	57,500	57,967	5.2	5.3	0.8	—	—	—	—	—	55,350	56,355	11.5	12.2	1.8
6. 減価償却費	42,858	42,248	3.9	3.8	-1.4	—	—	—	—	—	35,253	32,388	7.3	7.0	-8.1
(再掲)建物減価償却費	17,172	16,340	1.6	1.5	-4.8	—	—	—	—	—	16,751	16,700	3.5	3.6	-0.3
(再掲)医療機器減価償却費	7,336	7,482	0.7	0.7	2.0	—	—	—	—	—	17,389	14,928	3.6	3.2	-14.2
7. 設備関係費	47,897	48,230	4.3	4.4	0.7	—	—	—	—	—	32,809	35,203	6.8	7.6	7.3
(再掲)設備機器賃借料	9,889	10,032	0.9	0.9	1.4	—	—	—	—	—	9,504	10,987	2.0	2.4	15.6
(再掲)医療機器賃借料	6,341	6,669	0.6	0.6	5.2	—	—	—	—	—	5,013	6,412	1.0	1.4	27.9
8. 経費	86,702	84,212	7.9	7.7	-2.9	—	—	—	—	—	23,362	23,244	4.9	5.0	-0.5
9. その他の医療費用	15,567	16,648	1.4	1.5	6.9	—	—	—	—	—	14,666	15,188	3.0	3.3	3.6
IV 損益差額(I+II-III)	70,796	62,325	6.4	5.7	—	—	—	—	—	—	-120,660	-141,876	-25.1	-30.8	—
V その他の医療・介護関連収益	22,722	26,826	2.1	2.4	18.1	—	—	—	—	—	152,083	157,282	31.6	34.2	3.4
VI その他の医療・介護関連費用	22,191	21,755	2.0	2.0	-2.0	—	—	—	—	—	18,014	21,203	3.7	4.6	17.7
VII 総損益差額(IV+V-VI)	71,327	67,396	6.5	6.1	—	—	—	—	—	—	13,409	-5,797	2.8	-1.3	—
VIII 税金	15,850	14,293	1.4	1.3	-9.8	—	—	—	—	—	0	0	0.0	0.0	—
IX 税引後の総損益差額(VII-VIII)	55,477	53,103	5.0	4.8	—	—	—	—	—	—	13,409	-5,797	2.8	-1.3	—
施設数	106	—	—	—	—	0	—	—	—	—	3	—	—	—	—
平均病床数	119	119	—	—	—	—	—	—	—	—	65	65	—	—	—

## 療養病床60%以上の一般病院（集計1）

（1施設当たり損益）

	法人・その他														
	公 的					社会保険関係法人					その他				
	金 額		構成比率		金額の 伸び率	金 額		構成比率		金額の 伸び率	金 額		構成比率		金額の 伸び率
	前々年(度)	前年(度)	前々年(度)	前年(度)		前々年(度)	前年(度)	前々年(度)	前年(度)		前々年(度)	前年(度)	前々年(度)	前年(度)	
千円	千円	%	%	%	千円	千円	%	%	%	千円	千円	%	%	%	
I 医業収益	—	—	—	—	—	—	—	—	—	—	1,289,468	<b>1,266,976</b>	99.8	<b>99.6</b>	-1.7
1. 入院診療収益	—	—	—	—	—	—	—	—	—	—	1,162,130	<b>1,149,701</b>	90.0	<b>90.4</b>	-1.1
保険診療収益	—	—	—	—	—	—	—	—	—	—	1,148,058	<b>1,131,626</b>	88.9	<b>89.0</b>	-1.4
公害等診療収益	—	—	—	—	—	—	—	—	—	—	6,481	<b>9,579</b>	0.5	<b>0.8</b>	47.8
その他の診療収益	—	—	—	—	—	—	—	—	—	—	7,590	<b>8,496</b>	0.6	<b>0.7</b>	11.9
2. 特別の療養環境収益	—	—	—	—	—	—	—	—	—	—	45,751	<b>38,724</b>	3.5	<b>3.0</b>	-15.4
3. 外来診療収益	—	—	—	—	—	—	—	—	—	—	71,528	<b>69,309</b>	5.5	<b>5.4</b>	-3.1
保険診療収益	—	—	—	—	—	—	—	—	—	—	68,686	<b>65,902</b>	5.3	<b>5.2</b>	-4.1
公害等診療収益	—	—	—	—	—	—	—	—	—	—	2,711	<b>3,383</b>	0.2	<b>0.3</b>	24.8
その他の診療収益	—	—	—	—	—	—	—	—	—	—	131	<b>24</b>	0.0	<b>0.0</b>	-81.7
4. その他の医業収益	—	—	—	—	—	—	—	—	—	—	10,060	<b>9,241</b>	0.8	<b>0.7</b>	-8.1
II 介護収益	—	—	—	—	—	—	—	—	—	—	2,032	<b>5,136</b>	0.2	<b>0.4</b>	152.8
III 医業・介護費用	—	—	—	—	—	—	—	—	—	—	1,144,442	<b>1,136,487</b>	88.6	<b>89.3</b>	-0.7
1. 給与費	—	—	—	—	—	—	—	—	—	—	830,788	<b>826,699</b>	64.3	<b>65.0</b>	-0.5
2. 医薬品費	—	—	—	—	—	—	—	—	—	—	40,401	<b>37,134</b>	3.1	<b>2.9</b>	-8.1
3. 給食用材料費	—	—	—	—	—	—	—	—	—	—	10,782	<b>9,902</b>	0.8	<b>0.8</b>	-8.2
4. 診療材料費・医療消耗器具備品費	—	—	—	—	—	—	—	—	—	—	20,772	<b>19,338</b>	1.6	<b>1.5</b>	-6.9
5. 委託費	—	—	—	—	—	—	—	—	—	—	80,104	<b>81,035</b>	6.2	<b>6.4</b>	1.2
6. 減価償却費	—	—	—	—	—	—	—	—	—	—	32,882	<b>32,871</b>	2.5	<b>2.6</b>	0.0
(再掲)建物減価償却費	—	—	—	—	—	—	—	—	—	—	14,005	<b>14,409</b>	1.1	<b>1.1</b>	2.9
(再掲)医療機器減価償却費	—	—	—	—	—	—	—	—	—	—	7,703	<b>7,885</b>	0.6	<b>0.6</b>	2.4
7. 設備関係費	—	—	—	—	—	—	—	—	—	—	47,829	<b>49,014</b>	3.7	<b>3.9</b>	2.5
(再掲)設備機器賃借料	—	—	—	—	—	—	—	—	—	—	9,514	<b>9,226</b>	0.7	<b>0.7</b>	-3.0
(再掲)医療機器賃借料	—	—	—	—	—	—	—	—	—	—	8,020	<b>8,186</b>	0.6	<b>0.6</b>	2.1
8. 経費	—	—	—	—	—	—	—	—	—	—	61,615	<b>58,947</b>	4.8	<b>4.6</b>	-4.3
9. その他の医業費用	—	—	—	—	—	—	—	—	—	—	19,268	<b>21,546</b>	1.5	<b>1.7</b>	11.8
IV 損益差額(Ⅰ+Ⅱ-Ⅲ)	—	—	—	—	—	—	—	—	—	—	147,058	<b>135,624</b>	11.4	<b>10.7</b>	—
V その他の医業・介護関連収益	—	—	—	—	—	—	—	—	—	—	13,373	<b>14,455</b>	1.0	<b>1.1</b>	8.1
VI その他の医業・介護関連費用	—	—	—	—	—	—	—	—	—	—	7,604	<b>8,054</b>	0.6	<b>0.6</b>	5.9
VII 総損益差額(Ⅳ+Ⅴ-Ⅵ)	—	—	—	—	—	—	—	—	—	—	152,827	<b>142,026</b>	11.8	<b>11.2</b>	—
VIII 税金	—	—	—	—	—	—	—	—	—	—	77	<b>66</b>	0.0	<b>0.0</b>	-14.3
IX 税引後の総損益差額(VII-VIII)	—	—	—	—	—	—	—	—	—	—	152,750	<b>141,959</b>	11.8	<b>11.2</b>	—
施設数	0	—	—	—	—	0	—	—	—	—	8	—	—	—	—
平均病床数	—	—	—	—	—	—	—	—	—	—	138	128	—	—	—

## 療養病床60%以上の一般病院（集計1）

（1施設当たり損益）

	法人・その他					個人					全体				
	法人・その他全体														
	金額		構成比率		金額の 伸び率	金額		構成比率		金額の 伸び率	金額		構成比率		金額の 伸び率
	前々年(度)	前年(度)	前々年(度)	前年(度)		前々年(度)	前年(度)	前々年(度)	前年(度)		前々年(度)	前年(度)	前々年(度)	前年(度)	
千円	千円	%	%	%	千円	千円	%	%	%	千円	千円	%	%	%	
I 医療収益	1,095,423	1,090,569	99.7	99.8	-0.4	366,203	366,734	100.0	99.9	0.1	1,043,336	1,038,866	99.7	99.8	-0.4
1. 入院診療収益	884,545	882,034	80.5	80.7	-0.3	290,195	290,639	79.2	79.2	0.2	842,092	839,791	80.5	80.7	-0.3
保険診療収益	864,406	861,475	78.7	78.8	-0.3	280,206	280,171	76.5	76.3	0.0	822,678	819,953	78.6	78.8	-0.3
公害等診療収益	5,025	6,017	0.5	0.6	19.7	1,346	1,453	0.4	0.4	7.9	4,763	5,691	0.5	0.5	19.5
その他の診療収益	15,113	14,542	1.4	1.3	-3.8	8,643	9,016	2.4	2.5	4.3	14,651	14,147	1.4	1.4	-3.4
2. 特別の療養環境収益	11,610	10,689	1.1	1.0	-7.9	648	555	0.2	0.2	-14.4	10,827	9,966	1.0	1.0	-8.0
3. 外来診療収益	167,767	167,050	15.3	15.3	-0.4	68,558	69,040	18.7	18.8	0.7	160,681	160,049	15.4	15.4	-0.4
保険診療収益	162,924	161,797	14.8	14.8	-0.7	63,192	63,667	17.2	17.3	0.8	155,801	154,788	14.9	14.9	-0.7
公害等診療収益	1,952	2,167	0.2	0.2	11.0	2,139	2,141	0.6	0.6	0.1	1,965	2,165	0.2	0.2	10.2
その他の診療収益	2,891	3,085	0.3	0.3	6.7	3,226	3,231	0.9	0.9	0.2	2,915	3,096	0.3	0.3	6.2
4. その他の医療収益	31,500	30,796	2.9	2.8	-2.2	6,802	6,500	1.9	1.8	-4.4	29,736	29,060	2.8	2.8	-2.3
II 介護収益	2,942	2,431	0.3	0.2	-17.4	168	350	0.0	0.1	108.3	2,744	2,283	0.3	0.2	-16.8
III 医療・介護費用	1,027,264	1,030,899	93.5	94.3	0.4	353,224	350,039	96.4	95.4	-0.9	979,118	982,266	93.6	94.3	0.3
1. 給与費	660,147	665,642	60.1	60.9	0.8	221,336	222,344	60.4	60.6	0.5	628,803	633,978	60.1	60.9	0.8
2. 医薬品費	61,492	59,766	5.6	5.5	-2.8	29,981	29,071	8.2	7.9	-3.0	59,241	57,574	5.7	5.5	-2.8
3. 給食用材料費	15,499	15,509	1.4	1.4	0.1	6,264	6,469	1.7	1.8	3.3	14,839	14,863	1.4	1.4	0.2
4. 診療材料費・医療消耗器具備品費	42,491	43,309	3.9	4.0	1.9	9,805	9,499	2.7	2.6	-3.1	40,156	40,894	3.8	3.9	1.8
5. 委託費	58,990	59,503	5.4	5.4	0.9	19,512	19,512	5.3	5.3	0.0	56,171	56,647	5.4	5.4	0.8
6. 減価償却費	41,981	41,354	3.8	3.8	-1.5	13,221	12,965	3.6	3.5	-1.9	39,926	39,326	3.8	3.8	-1.5
(再掲)建物減価償却費	16,945	16,217	1.5	1.5	-4.3	5,164	4,684	1.4	1.3	-9.3	16,103	15,393	1.5	1.5	-4.4
(再掲)医療機器減価償却費	7,618	7,700	0.7	0.7	1.1	1,247	1,261	0.3	0.3	1.1	7,163	7,240	0.7	0.7	1.1
7. 設備関係費	47,505	47,949	4.3	4.4	0.9	20,428	18,780	5.6	5.1	-8.1	45,571	45,866	4.4	4.4	0.6
(再掲)設備機器賃借料	9,854	10,002	0.9	0.9	1.5	4,361	5,113	1.2	1.4	17.2	9,462	9,652	0.9	0.9	2.0
(再掲)医療機器賃借料	6,422	6,766	0.6	0.6	5.4	2,944	3,560	0.8	1.0	20.9	6,174	6,537	0.6	0.6	5.9
8. 経費	83,363	80,921	7.6	7.4	-2.9	32,610	31,313	8.9	8.5	-4.0	79,738	77,378	7.6	7.4	-3.0
9. その他の医療費用	15,797	16,945	1.4	1.6	7.3	67	85	0.0	0.0	26.9	14,674	15,741	1.4	1.5	7.3
IV 損益差額(I+II-III)	71,101	62,101	6.5	5.7	-	13,146	17,045	3.6	4.6	-	66,962	58,883	6.4	5.7	-
V その他の医療・介護関連収益	25,400	29,325	2.3	2.7	15.5	6,013	7,373	1.6	2.0	22.6	24,015	27,757	2.3	2.7	15.6
VI その他の医療・介護関連費用	21,086	20,804	1.9	1.9	-1.3	1,925	5,169	0.5	1.4	168.5	19,717	19,688	1.9	1.9	-0.1
VII 総損益差額(IV+V-VI)	75,415	70,622	6.9	6.5	-	17,234	19,249	4.7	5.2	-	71,259	66,953	6.8	6.4	-
VIII 税金	14,365	12,954	1.3	1.2	-9.8	-	-	-	-	-	-	-	-	-	-
IX 税引後の総損益差額(VII-VIII)	61,050	57,669	5.6	5.3	-	-	-	-	-	-	-	-	-	-	-
施設数	117	-	-	-	-	9	-	-	-	-	126	-	-	-	-
平均病床数	119	118	-	-	-	63	63	-	-	-	115	114	-	-	-

(注) 個人立の病院の総損益差額からは、開設者の報酬となる部分以外に、建物、設備について現存物の価値以上の改善を行うための内部資金に充てられることが考えられる。

## 療養病床60%以上の一般病院（集計1）

（1施設当たり損益）

	（参考）国公立を除く					（参考）国公立				
	金額		構成比率		金額の 伸び率	金額		構成比率		金額の 伸び率
	前々年(度)	前年(度)	前々年(度)	前年(度)		前々年(度)	前年(度)	前々年(度)	前年(度)	
	千円	千円	%	%	%	千円	千円	%	%	%
I 医療収益	1,057,054	<b>1,052,976</b>	99.7	<b>99.8</b>	-0.4	480,885	<b>460,355</b>	100.0	<b>100.0</b>	-4.3
1. 入院診療収益	855,457	<b>853,599</b>	80.7	<b>80.9</b>	-0.2	294,120	<b>273,693</b>	61.2	<b>59.5</b>	-6.9
保険診療収益	835,587	<b>833,294</b>	78.8	<b>79.0</b>	-0.3	293,417	<b>272,961</b>	61.0	<b>59.3</b>	-7.0
公害等診療収益	4,879	<b>5,830</b>	0.5	<b>0.6</b>	19.5	0	<b>0</b>	0.0	<b>0.0</b>	—
その他の診療収益	14,991	<b>14,475</b>	1.4	<b>1.4</b>	-3.4	704	<b>733</b>	0.1	<b>0.2</b>	4.1
2. 特別の療養環境収益	11,091	<b>10,208</b>	1.0	<b>1.0</b>	-8.0	5	<b>28</b>	0.0	<b>0.0</b>	460.0
3. 外来診療収益	162,194	<b>161,573</b>	15.3	<b>15.3</b>	-0.4	98,621	<b>97,551</b>	20.5	<b>21.2</b>	-1.1
保険診療収益	157,197	<b>156,186</b>	14.8	<b>14.8</b>	-0.6	98,555	<b>97,468</b>	20.5	<b>21.2</b>	-1.1
公害等診療収益	2,013	<b>2,218</b>	0.2	<b>0.2</b>	10.2	0	<b>0</b>	0.0	<b>0.0</b>	—
その他の診療収益	2,985	<b>3,169</b>	0.3	<b>0.3</b>	6.2	66	<b>82</b>	0.0	<b>0.0</b>	24.2
4. その他の医療収益	28,312	<b>27,596</b>	2.7	<b>2.6</b>	-2.5	88,139	<b>89,083</b>	18.3	<b>19.4</b>	1.1
II 介護収益	2,811	<b>2,338</b>	0.3	<b>0.2</b>	-16.8	0	<b>0</b>	0.0	<b>0.0</b>	—
III 医療・介護費用	988,327	<b>991,535</b>	93.3	<b>94.0</b>	0.3	601,545	<b>602,231</b>	125.1	<b>130.8</b>	0.1
1. 給与費	634,675	<b>639,923</b>	59.9	<b>60.6</b>	0.8	388,035	<b>390,236</b>	80.7	<b>84.8</b>	0.6
2. 医薬品費	60,120	<b>58,452</b>	5.7	<b>5.5</b>	-2.8	23,208	<b>21,581</b>	4.8	<b>4.7</b>	-7.0
3. 給食用材料費	14,953	<b>14,980</b>	1.4	<b>1.4</b>	0.2	10,161	<b>10,061</b>	2.1	<b>2.2</b>	-1.0
4. 診療材料費・医療消耗器具備品費	40,679	<b>41,453</b>	3.8	<b>3.9</b>	1.9	18,700	<b>17,974</b>	3.9	<b>3.9</b>	-3.9
5. 委託費	56,191	<b>56,654</b>	5.3	<b>5.4</b>	0.8	55,350	<b>56,355</b>	11.5	<b>12.2</b>	1.8
6. 減価償却費	40,040	<b>39,495</b>	3.8	<b>3.7</b>	-1.4	35,253	<b>32,388</b>	7.3	<b>7.0</b>	-8.1
(再掲)建物減価償却費	16,087	<b>15,361</b>	1.5	<b>1.5</b>	-4.5	16,751	<b>16,700</b>	3.5	<b>3.6</b>	-0.3
(再掲)医療機器減価償却費	6,914	<b>7,053</b>	0.7	<b>0.7</b>	2.0	17,389	<b>14,928</b>	3.6	<b>3.2</b>	-14.2
7. 設備関係費	45,882	<b>46,126</b>	4.3	<b>4.4</b>	0.5	32,809	<b>35,203</b>	6.8	<b>7.6</b>	7.3
(再掲)設備機器賃借料	9,461	<b>9,620</b>	0.9	<b>0.9</b>	1.7	9,504	<b>10,987</b>	2.0	<b>2.4</b>	15.6
(再掲)医療機器賃借料	6,202	<b>6,540</b>	0.6	<b>0.6</b>	5.4	5,013	<b>6,412</b>	1.0	<b>1.4</b>	27.9
8. 経費	81,113	<b>78,698</b>	7.7	<b>7.5</b>	-3.0	23,362	<b>23,244</b>	4.9	<b>5.0</b>	-0.5
9. その他の医療費用	14,674	<b>15,754</b>	1.4	<b>1.5</b>	7.4	14,666	<b>15,188</b>	3.0	<b>3.3</b>	3.6
IV 損益差額(I+II-III)	71,538	<b>63,780</b>	6.7	<b>6.0</b>	—	-120,660	<b>-141,876</b>	-25.1	<b>-30.8</b>	—
V その他の医療・介護関連収益	20,892	<b>24,598</b>	2.0	<b>2.3</b>	17.7	152,083	<b>157,282</b>	31.6	<b>34.2</b>	3.4
VI その他の医療・介護関連費用	19,759	<b>19,651</b>	1.9	<b>1.9</b>	-0.5	18,014	<b>21,203</b>	3.7	<b>4.6</b>	17.7
VII 総損益差額(IV+V-VI)	72,670	<b>68,727</b>	6.9	<b>6.5</b>	—	13,409	<b>-5,797</b>	2.8	<b>-1.3</b>	—
VIII 税金	—	—	—	—	—	0	<b>0</b>	0.0	<b>0.0</b>	—
IX 税引後の総損益差額(VII-VIII)	—	—	—	—	—	13,409	<b>-5,797</b>	2.8	<b>-1.3</b>	—
施設数	123	—	—	—	—	3	—	—	—	—
平均病床数	116	115	—	—	—	65	65	—	—	—

## 療養病床60%以上の一般病院（集計2）

（1施設当たり損益）

	法人・その他														
	医療法人					国立					公立				
	金額		構成比率		金額の 伸び率	金額		構成比率		金額の 伸び率	金額		構成比率		金額の 伸び率
	前々年(度)	前年(度)	前々年(度)	前年(度)		前々年(度)	前年(度)	前々年(度)	前年(度)		前々年(度)	前年(度)	前々年(度)	前年(度)	
千円	千円	%	%	%	千円	千円	%	%	%	千円	千円	%	%	%	
I 医業収益	958,470	<b>958,659</b>	84.4	<b>84.7</b>	0.0	—	—	—	—	—	487,847	<b>491,181</b>	83.4	<b>83.3</b>	0.7
1. 入院診療収益	774,122	<b>776,060</b>	68.1	<b>68.5</b>	0.3	—	—	—	—	—	357,924	<b>356,721</b>	61.2	<b>60.5</b>	-0.3
保険診療収益	758,966	<b>761,275</b>	66.8	<b>67.2</b>	0.3	—	—	—	—	—	355,544	<b>352,498</b>	60.8	<b>59.8</b>	-0.9
公害等診療収益	4,713	<b>4,844</b>	0.4	<b>0.4</b>	2.8	—	—	—	—	—	2,028	<b>3,856</b>	0.3	<b>0.7</b>	90.1
その他の診療収益	10,443	<b>9,941</b>	0.9	<b>0.9</b>	-4.8	—	—	—	—	—	352	<b>366</b>	0.1	<b>0.1</b>	4.0
2. 特別の療養環境収益	8,655	<b>8,586</b>	0.8	<b>0.8</b>	-0.8	—	—	—	—	—	1,127	<b>1,246</b>	0.2	<b>0.2</b>	10.6
3. 外来診療収益	142,219	<b>140,202</b>	12.5	<b>12.4</b>	-1.4	—	—	—	—	—	76,329	<b>79,651</b>	13.0	<b>13.5</b>	4.4
保険診療収益	135,737	<b>133,585</b>	11.9	<b>11.8</b>	-1.6	—	—	—	—	—	76,294	<b>79,606</b>	13.0	<b>13.5</b>	4.3
公害等診療収益	2,108	<b>2,179</b>	0.2	<b>0.2</b>	3.4	—	—	—	—	—	1	<b>4</b>	0.0	<b>0.0</b>	300.0
その他の診療収益	4,374	<b>4,437</b>	0.4	<b>0.4</b>	1.4	—	—	—	—	—	33	<b>41</b>	0.0	<b>0.0</b>	24.2
4. その他の医業収益	33,474	<b>33,811</b>	2.9	<b>3.0</b>	1.0	—	—	—	—	—	52,468	<b>53,564</b>	9.0	<b>9.1</b>	2.1
II 介護収益	177,592	<b>173,613</b>	15.6	<b>15.3</b>	-2.2	—	—	—	—	—	97,365	<b>98,291</b>	16.6	<b>16.7</b>	1.0
1. 施設サービス収益	143,065	<b>137,826</b>	12.6	<b>12.2</b>	-3.7	—	—	—	—	—	74,328	<b>74,311</b>	12.7	<b>12.6</b>	0.0
2. 居宅サービス収益	28,806	<b>29,900</b>	2.5	<b>2.6</b>	3.8	—	—	—	—	—	14,136	<b>15,082</b>	2.4	<b>2.6</b>	6.7
(再掲)短期入所療養介護分	274	<b>382</b>	0.0	<b>0.0</b>	39.4	—	—	—	—	—	2,831	<b>3,123</b>	0.5	<b>0.5</b>	10.3
3. その他の介護収益	5,721	<b>5,887</b>	0.5	<b>0.5</b>	2.9	—	—	—	—	—	8,902	<b>8,898</b>	1.5	<b>1.5</b>	0.0
III 医業・介護費用	1,071,838	<b>1,077,855</b>	94.3	<b>95.2</b>	0.6	—	—	—	—	—	700,118	<b>715,487</b>	119.6	<b>121.4</b>	2.2
1. 給与費	692,144	<b>699,496</b>	60.9	<b>61.8</b>	1.1	—	—	—	—	—	454,375	<b>469,075</b>	77.6	<b>79.6</b>	3.2
2. 医薬品費	58,832	<b>56,165</b>	5.2	<b>5.0</b>	-4.5	—	—	—	—	—	30,983	<b>33,184</b>	5.3	<b>5.6</b>	7.1
3. 給食用材料費	19,752	<b>19,483</b>	1.7	<b>1.7</b>	-1.4	—	—	—	—	—	9,935	<b>9,745</b>	1.7	<b>1.7</b>	-1.9
4. 診療材料費・医療消耗器具備品費	40,012	<b>40,062</b>	3.5	<b>3.5</b>	0.1	—	—	—	—	—	16,110	<b>15,373</b>	2.8	<b>2.6</b>	-4.6
5. 委託費	60,571	<b>62,442</b>	5.3	<b>5.5</b>	3.1	—	—	—	—	—	72,399	<b>74,300</b>	12.4	<b>12.6</b>	2.6
6. 減価償却費	43,849	<b>44,806</b>	3.9	<b>4.0</b>	2.2	—	—	—	—	—	36,489	<b>35,572</b>	6.2	<b>6.0</b>	-2.5
(再掲)建物減価償却費	17,858	<b>17,924</b>	1.6	<b>1.6</b>	0.4	—	—	—	—	—	21,564	<b>21,552</b>	3.7	<b>3.7</b>	-0.1
(再掲)医療機器減価償却費	6,431	<b>6,812</b>	0.6	<b>0.6</b>	5.9	—	—	—	—	—	13,427	<b>12,911</b>	2.3	<b>2.2</b>	-3.8
7. 設備関係費	46,622	<b>46,782</b>	4.1	<b>4.1</b>	0.3	—	—	—	—	—	23,102	<b>23,920</b>	3.9	<b>4.1</b>	3.5
(再掲)設備機器賃借料	10,470	<b>10,252</b>	0.9	<b>0.9</b>	-2.1	—	—	—	—	—	9,225	<b>10,195</b>	1.6	<b>1.7</b>	10.5
(再掲)医療機器賃借料	5,991	<b>6,279</b>	0.5	<b>0.6</b>	4.8	—	—	—	—	—	5,180	<b>6,336</b>	0.9	<b>1.1</b>	22.3
8. 経費	86,337	<b>84,654</b>	7.6	<b>7.5</b>	-1.9	—	—	—	—	—	44,642	<b>41,843</b>	7.6	<b>7.1</b>	-6.3
9. その他の医業費用	23,719	<b>23,966</b>	2.1	<b>2.1</b>	1.0	—	—	—	—	—	12,082	<b>12,475</b>	2.1	<b>2.1</b>	3.3
IV 損益差額(I+II-III)	64,223	<b>54,417</b>	5.7	<b>4.8</b>	—	—	—	—	—	—	-114,906	<b>-126,015</b>	-19.6	<b>-21.4</b>	—
V その他の医業・介護関連収益	24,900	<b>29,119</b>	2.2	<b>2.6</b>	16.9	—	—	—	—	—	125,598	<b>135,184</b>	21.5	<b>22.9</b>	7.6
VI その他の医業・介護関連費用	24,234	<b>25,697</b>	2.1	<b>2.3</b>	6.0	—	—	—	—	—	18,859	<b>18,536</b>	3.2	<b>3.1</b>	-1.7
VII 総損益差額(IV+V-VI)	64,889	<b>57,838</b>	5.7	<b>5.1</b>	—	—	—	—	—	—	-8,167	<b>-9,367</b>	-1.4	<b>-1.6</b>	—
VIII 税金	13,678	<b>11,680</b>	1.2	<b>1.0</b>	-14.6	—	—	—	—	—	1,456	<b>1,477</b>	0.2	<b>0.3</b>	1.4
IX 税引後の総損益差額(VII-VIII)	51,211	<b>46,158</b>	4.5	<b>4.1</b>	—	—	—	—	—	—	-9,623	<b>-10,844</b>	-1.6	<b>-1.8</b>	—
施設数	262	—	—	—	—	0	—	—	—	—	6	—	—	—	—
平均病床数	127	127	—	—	—	—	—	—	—	—	77	77	—	—	—

## 療養病床60%以上の一般病院（集計2）

（1施設当たり損益）

	法人・その他														
	公 的					社会保険関係法人					その他				
	金 額		構成比率		金額の伸比率	金 額		構成比率		金額の伸比率	金 額		構成比率		金額の伸比率
	前々年(度)	前年(度)	前々年(度)	前年(度)	伸比率	前々年(度)	前年(度)	前々年(度)	前年(度)	伸比率	前々年(度)	前年(度)	前々年(度)	前年(度)	伸比率
	千円	千円	%	%	%	千円	千円	%	%	%	千円	千円	%	%	%
I 医業収益	2,043,943	1,991,020	90.2	90.3	-2.6	—	—	—	—	—	1,301,360	1,293,452	90.0	89.8	-0.6
1. 入院診療収益	1,622,412	1,591,369	71.6	72.1	-1.9	—	—	—	—	—	1,162,930	1,162,485	80.4	80.7	0.0
保険診療収益	1,601,672	1,570,749	70.7	71.2	-1.9	—	—	—	—	—	1,139,400	1,140,011	78.8	79.1	0.1
公害等診療収益	11,955	13,872	0.5	0.6	16.0	—	—	—	—	—	8,233	8,775	0.6	0.6	6.6
その他の診療収益	8,785	6,748	0.4	0.3	-23.2	—	—	—	—	—	15,296	13,698	1.1	1.0	-10.4
2. 特別の療養環境収益	19,686	17,226	0.9	0.8	-12.5	—	—	—	—	—	19,796	17,513	1.4	1.2	-11.5
3. 外来診療収益	357,227	339,472	15.8	15.4	-5.0	—	—	—	—	—	103,970	99,342	7.2	6.9	-4.5
保険診療収益	352,446	334,782	15.6	15.2	-5.0	—	—	—	—	—	98,657	93,788	6.8	6.5	-4.9
公害等診療収益	1,808	2,049	0.1	0.1	13.3	—	—	—	—	—	3,329	3,521	0.2	0.2	5.8
その他の診療収益	2,974	2,641	0.1	0.1	-11.2	—	—	—	—	—	1,983	2,033	0.1	0.1	2.5
4. その他の医業収益	44,618	42,953	2.0	1.9	-3.7	—	—	—	—	—	14,665	14,112	1.0	1.0	-3.8
II 介護収益	221,244	214,638	9.8	9.7	-3.0	—	—	—	—	—	145,161	147,008	10.0	10.2	1.3
1. 施設サービス収益	134,485	131,896	5.9	6.0	-1.9	—	—	—	—	—	107,585	106,578	7.4	7.4	-0.9
2. 居宅サービス収益	85,228	78,709	3.8	3.6	-7.6	—	—	—	—	—	34,125	36,724	2.4	2.5	7.6
(再掲)短期入所療養介護分	0	0	0.0	0.0	—	—	—	—	—	—	187	187	0.0	0.0	0.0
3. その他の介護収益	1,531	4,032	0.1	0.2	163.4	—	—	—	—	—	3,452	3,706	0.2	0.3	7.4
III 医業・介護費用	2,274,710	2,243,685	100.4	101.7	-1.4	—	—	—	—	—	1,350,637	1,351,127	93.4	93.8	0.0
1. 給与費	1,443,664	1,456,285	63.7	66.0	0.9	—	—	—	—	—	944,691	958,086	65.3	66.5	1.4
2. 医薬品費	225,325	198,399	9.9	9.0	-11.9	—	—	—	—	—	52,610	50,030	3.6	3.5	-4.9
3. 給食用材料費	25,467	25,460	1.1	1.2	0.0	—	—	—	—	—	23,405	22,154	1.6	1.5	-5.3
4. 診療材料費・医療消耗器具備品費	86,483	67,881	3.8	3.1	-21.5	—	—	—	—	—	37,434	36,387	2.6	2.5	-2.8
5. 委託費	106,835	107,400	4.7	4.9	0.5	—	—	—	—	—	73,961	73,135	5.1	5.1	-1.1
6. 減価償却費	102,390	101,895	4.5	4.6	-0.5	—	—	—	—	—	52,388	52,282	3.6	3.6	-0.2
(再掲)建物減価償却費	73,022	71,398	3.2	3.2	-2.2	—	—	—	—	—	24,940	25,046	1.7	1.7	0.4
(再掲)医療機器減価償却費	20,243	21,069	0.9	1.0	4.1	—	—	—	—	—	7,884	8,604	0.5	0.6	9.1
7. 設備関係費	70,201	75,148	3.1	3.4	7.0	—	—	—	—	—	37,463	36,402	2.6	2.5	-2.8
(再掲)設備機器賃借料	22,310	26,098	1.0	1.2	17.0	—	—	—	—	—	13,022	13,552	0.9	0.9	4.1
(再掲)医療機器賃借料	14,873	17,925	0.7	0.8	20.5	—	—	—	—	—	7,760	8,350	0.5	0.6	7.6
8. 経費	66,258	60,030	2.9	2.7	-9.4	—	—	—	—	—	95,366	87,239	6.6	6.1	-8.5
9. その他の医業費用	148,087	151,187	6.5	6.9	2.1	—	—	—	—	—	33,319	35,413	2.3	2.5	6.3
IV 損益差額(I+II-III)	-9,523	-38,027	-0.4	-1.7	—	—	—	—	—	—	95,884	89,333	6.6	6.2	—
V その他の医業・介護関連収益	242,785	71,662	10.7	3.2	-70.5	—	—	—	—	—	25,977	14,843	1.8	1.0	-42.9
VI その他の医業・介護関連費用	292,399	90,221	12.9	4.1	-69.1	—	—	—	—	—	16,384	15,245	1.1	1.1	-7.0
VII 総損益差額(IV+V-VI)	-59,137	-56,587	-2.6	-2.6	—	—	—	—	—	—	105,477	88,930	7.3	6.2	—
VIII 税金	34	44	0.0	0.0	29.4	—	—	—	—	—	5,107	1,754	0.4	0.1	-65.7
IX 税引後の総損益差額(VII-VIII)	-59,171	-56,631	-2.6	-2.6	—	—	—	—	—	—	100,370	87,176	6.9	6.1	—
施設数	3	—	—	—	—	0	—	—	—	—	26	—	—	—	—
平均病床数	208	208	—	—	—	—	—	—	—	—	151	148	—	—	—

## 療養病床60%以上の一般病院（集計2）

（1施設当たり損益）

	法人・その他					個人					全体				
	法人・その他全体														
	金額		構成比率		金額の伸比率	金額		構成比率		金額の伸比率	金額		構成比率		金額の伸比率
	前々年(度)	前年(度)	前々年(度)	前年(度)		前々年(度)	前年(度)	前々年(度)	前年(度)		前々年(度)	前年(度)	前々年(度)	前年(度)	
千円	千円	%	%	%	千円	千円	%	%	%	千円	千円	%	%	%	
I 業業収益	989,944	<b>988,951</b>	85.1	<b>85.3</b>	-0.1	549,245	<b>537,053</b>	81.9	<b>81.9</b>	-2.2	971,463	<b>970,001</b>	85.0	<b>85.2</b>	-0.2
1. 入院診療収益	808,320	<b>809,652</b>	69.5	<b>69.9</b>	0.2	453,057	<b>442,409</b>	67.6	<b>67.4</b>	-2.4	793,422	<b>794,251</b>	69.4	<b>69.8</b>	0.1
保険診療収益	792,632	<b>794,349</b>	68.1	<b>68.5</b>	0.2	446,142	<b>435,016</b>	66.6	<b>66.3</b>	-2.5	778,102	<b>779,280</b>	68.1	<b>68.5</b>	0.2
公害等診療収益	5,040	<b>5,259</b>	0.4	<b>0.5</b>	4.3	932	<b>1,151</b>	0.1	<b>0.2</b>	23.5	4,868	<b>5,087</b>	0.4	<b>0.4</b>	4.5
その他の診療収益	10,647	<b>10,044</b>	0.9	<b>0.9</b>	-5.7	5,984	<b>6,242</b>	0.9	<b>1.0</b>	4.3	10,452	<b>9,884</b>	0.9	<b>0.9</b>	-5.4
2. 特別の療養環境収益	9,589	<b>9,307</b>	0.8	<b>0.8</b>	-2.9	466	<b>391</b>	0.1	<b>0.1</b>	-16.1	9,207	<b>8,933</b>	0.8	<b>0.8</b>	-3.0
3. 外来診療収益	139,711	<b>137,414</b>	12.0	<b>11.9</b>	-1.6	81,356	<b>79,556</b>	12.1	<b>12.1</b>	-2.2	137,264	<b>134,988</b>	12.0	<b>11.9</b>	-1.7
保険診療収益	133,479	<b>131,043</b>	11.5	<b>11.3</b>	-1.8	77,404	<b>75,669</b>	11.5	<b>11.5</b>	-2.2	131,127	<b>128,721</b>	11.5	<b>11.3</b>	-1.8
公害等診療収益	2,169	<b>2,251</b>	0.2	<b>0.2</b>	3.8	1,504	<b>1,540</b>	0.2	<b>0.2</b>	2.4	2,141	<b>2,221</b>	0.2	<b>0.2</b>	3.7
その他の診療収益	4,063	<b>4,120</b>	0.3	<b>0.4</b>	1.4	2,449	<b>2,347</b>	0.4	<b>0.4</b>	-4.2	3,995	<b>4,045</b>	0.3	<b>0.4</b>	1.3
4. その他の業業収益	32,324	<b>32,578</b>	2.8	<b>2.8</b>	0.8	14,365	<b>14,698</b>	2.1	<b>2.2</b>	2.3	31,571	<b>31,828</b>	2.8	<b>2.8</b>	0.8
II 介護収益	173,573	<b>170,177</b>	14.9	<b>14.7</b>	-2.0	121,074	<b>118,927</b>	18.1	<b>18.1</b>	-1.8	171,371	<b>168,027</b>	15.0	<b>14.8</b>	-2.0
1. 施設サービス収益	138,483	<b>133,747</b>	11.9	<b>11.5</b>	-3.4	80,715	<b>81,034</b>	12.0	<b>12.4</b>	0.4	136,061	<b>131,537</b>	11.9	<b>11.6</b>	-3.3
2. 居宅サービス収益	29,545	<b>30,691</b>	2.5	<b>2.6</b>	3.9	1,616	<b>1,545</b>	0.2	<b>0.2</b>	-4.4	28,374	<b>29,468</b>	2.5	<b>2.6</b>	3.9
(再掲)短期入所療養介護分	315	<b>416</b>	0.0	<b>0.0</b>	32.1	0	<b>0</b>	0.0	<b>0.0</b>	-	302	<b>399</b>	0.0	<b>0.0</b>	32.1
3. その他の介護収益	5,545	<b>5,739</b>	0.5	<b>0.5</b>	3.5	38,742	<b>36,348</b>	5.8	<b>5.5</b>	-6.2	6,937	<b>7,022</b>	0.6	<b>0.6</b>	1.2
III 業業・介護費用	1,100,885	<b>1,106,233</b>	94.6	<b>95.4</b>	0.5	643,639	<b>635,249</b>	96.0	<b>96.8</b>	-1.3	1,081,710	<b>1,086,482</b>	94.7	<b>95.5</b>	0.4
1. 給与費	717,040	<b>725,123</b>	61.6	<b>62.6</b>	1.1	401,892	<b>400,424</b>	60.0	<b>61.0</b>	-0.4	703,824	<b>711,506</b>	61.6	<b>62.5</b>	1.1
2. 医薬品費	59,406	<b>56,600</b>	5.1	<b>4.9</b>	-4.7	57,651	<b>52,478</b>	8.6	<b>8.0</b>	-9.0	59,333	<b>56,427</b>	5.2	<b>5.0</b>	-4.9
3. 給食材料費	19,932	<b>19,580</b>	1.7	<b>1.7</b>	-1.8	9,474	<b>8,999</b>	1.4	<b>1.4</b>	-5.0	19,493	<b>19,136</b>	1.7	<b>1.7</b>	-1.8
4. 診療材料費・医療消耗器具備品費	39,773	<b>39,522</b>	3.4	<b>3.4</b>	-0.6	14,569	<b>13,997</b>	2.2	<b>2.1</b>	-3.9	38,716	<b>38,452</b>	3.4	<b>3.4</b>	-0.7
5. 委託費	62,449	<b>64,071</b>	5.4	<b>5.5</b>	2.6	34,580	<b>34,510</b>	5.2	<b>5.3</b>	-0.2	61,280	<b>62,832</b>	5.4	<b>5.5</b>	2.5
6. 減価償却費	45,039	<b>45,851</b>	3.9	<b>4.0</b>	1.8	18,204	<b>18,125</b>	2.7	<b>2.8</b>	-0.4	43,914	<b>44,688</b>	3.8	<b>3.9</b>	1.8
(再掲)建物減価償却費	19,110	<b>19,161</b>	1.6	<b>1.7</b>	0.3	9,386	<b>8,883</b>	1.4	<b>1.4</b>	-5.4	18,702	<b>18,730</b>	1.6	<b>1.6</b>	0.1
(再掲)医療機器減価償却費	6,839	<b>7,236</b>	0.6	<b>0.6</b>	5.8	2,564	<b>2,907</b>	0.4	<b>0.4</b>	13.4	6,660	<b>7,055</b>	0.6	<b>0.6</b>	5.9
7. 設備関係費	45,583	<b>45,698</b>	3.9	<b>3.9</b>	0.3	46,400	<b>49,960</b>	6.9	<b>7.6</b>	7.7	45,618	<b>45,877</b>	4.0	<b>4.0</b>	0.6
(再掲)設備機器賃借料	10,788	<b>10,700</b>	0.9	<b>0.9</b>	-0.8	8,212	<b>8,821</b>	1.2	<b>1.3</b>	7.4	10,680	<b>10,621</b>	0.9	<b>0.9</b>	-0.6
(再掲)医療機器賃借料	6,219	<b>6,579</b>	0.5	<b>0.6</b>	5.8	5,716	<b>6,253</b>	0.9	<b>1.0</b>	9.4	6,198	<b>6,565</b>	0.5	<b>0.6</b>	5.9
8. 経費	86,082	<b>83,767</b>	7.4	<b>7.2</b>	-2.7	58,086	<b>53,965</b>	8.7	<b>8.2</b>	-7.1	84,908	<b>82,517</b>	7.4	<b>7.3</b>	-2.8
9. その他の業業費用	25,580	<b>26,021</b>	2.2	<b>2.2</b>	1.7	2,783	<b>2,791</b>	0.4	<b>0.4</b>	0.3	24,624	<b>25,047</b>	2.2	<b>2.2</b>	1.7
IV 損益差額(I+II-III)	62,631	<b>52,895</b>	5.4	<b>4.6</b>	-	26,679	<b>20,731</b>	4.0	<b>3.2</b>	-	61,124	<b>51,546</b>	5.3	<b>4.5</b>	-
V その他の業業・介護関連収益	29,229	<b>30,441</b>	2.5	<b>2.6</b>	4.1	6,527	<b>9,401</b>	1.0	<b>1.4</b>	44.0	28,277	<b>29,559</b>	2.5	<b>2.6</b>	4.5
VI その他の業業・介護関連費用	26,147	<b>25,289</b>	2.2	<b>2.2</b>	-3.3	6,542	<b>10,727</b>	1.0	<b>1.6</b>	64.0	25,325	<b>24,679</b>	2.2	<b>2.2</b>	-2.6
VII 総損益差額(IV+V-VI)	65,713	<b>58,047</b>	5.6	<b>5.0</b>	-	26,665	<b>19,405</b>	4.0	<b>3.0</b>	-	64,076	<b>56,426</b>	5.6	<b>5.0</b>	-
VIII 税金	12,543	<b>10,488</b>	1.1	<b>0.9</b>	-16.4	-	-	-	-	-	-	-	-	-	-
IX 税引後の総損益差額(VII-VIII)	53,170	<b>47,559</b>	4.6	<b>4.1</b>	-	-	-	-	-	-	-	-	-	-	-
施設数	297	-	-	-	-	13	-	-	-	-	310	-	-	-	-
平均病床数	129	128	-	-	-	101	101	-	-	-	128	127	-	-	-

(注) 個人立の病院の総損益差額からは、開設者の報酬となる部分以外に、建物、設備について現存物の価値以上の改善を行うための内部資金に充てられることが考えられる。



## 療養病床60%以上の一般病院（集計2）

（1施設当たり損益）

	（参考）国公立を除く					（参考）国公立				
	金額		構成比率		金額の 伸び率	金額		構成比率		金額の 伸び率
	前々年(度)	前年(度)	前々年(度)	前年(度)		前々年(度)	前年(度)	前々年(度)	前年(度)	
	千円	千円	%	%	%	千円	千円	%	%	%
I 医業収益	981,008	<b>979,451</b>	85.0	<b>85.3</b>	-0.2	487,847	<b>491,181</b>	83.4	<b>83.3</b>	0.7
1. 入院診療収益	802,017	<b>802,887</b>	69.5	<b>69.9</b>	0.1	357,924	<b>356,721</b>	61.2	<b>60.5</b>	-0.3
保険診療収益	786,442	<b>787,703</b>	68.2	<b>68.6</b>	0.2	355,544	<b>352,498</b>	60.8	<b>59.8</b>	-0.9
公害等診療収益	4,924	<b>5,111</b>	0.4	<b>0.4</b>	3.8	2,028	<b>3,856</b>	0.3	<b>0.7</b>	90.1
その他の診療収益	10,651	<b>10,072</b>	0.9	<b>0.9</b>	-5.4	352	<b>366</b>	0.1	<b>0.1</b>	4.0
2. 特別の療養環境収益	9,366	<b>9,085</b>	0.8	<b>0.8</b>	-3.0	1,127	<b>1,246</b>	0.2	<b>0.2</b>	10.6
3. 外来診療収益	138,467	<b>136,080</b>	12.0	<b>11.8</b>	-1.7	76,329	<b>79,651</b>	13.0	<b>13.5</b>	4.4
保険診療収益	132,209	<b>129,691</b>	11.5	<b>11.3</b>	-1.9	76,294	<b>79,606</b>	13.0	<b>13.5</b>	4.3
公害等診療収益	2,184	<b>2,265</b>	0.2	<b>0.2</b>	3.7	1	<b>4</b>	0.0	<b>0.0</b>	300.0
その他の診療収益	4,073	<b>4,124</b>	0.4	<b>0.4</b>	1.3	33	<b>41</b>	0.0	<b>0.0</b>	24.2
4. その他の医業収益	31,158	<b>31,399</b>	2.7	<b>2.7</b>	0.8	52,468	<b>53,564</b>	9.0	<b>9.1</b>	2.1
II 介護収益	172,832	<b>169,404</b>	15.0	<b>14.7</b>	-2.0	97,365	<b>98,291</b>	16.6	<b>16.7</b>	1.0
1. 施設サービス収益	137,279	<b>132,666</b>	11.9	<b>11.5</b>	-3.4	74,328	<b>74,311</b>	12.7	<b>12.6</b>	0.0
2. 居宅サービス収益	28,655	<b>29,752</b>	2.5	<b>2.6</b>	3.8	14,136	<b>15,082</b>	2.4	<b>2.6</b>	6.7
(再掲)短期入所療養介護分	252	<b>345</b>	0.0	<b>0.0</b>	36.9	2,831	<b>3,123</b>	0.5	<b>0.5</b>	10.3
3. その他の介護収益	6,898	<b>6,985</b>	0.6	<b>0.6</b>	1.3	8,902	<b>8,898</b>	1.5	<b>1.5</b>	0.0
III 医業・介護費用	1,089,242	<b>1,093,805</b>	94.4	<b>95.2</b>	0.4	700,118	<b>715,487</b>	119.6	<b>121.4</b>	2.2
1. 給与費	708,748	<b>716,291</b>	61.4	<b>62.3</b>	1.1	454,375	<b>469,075</b>	77.6	<b>79.6</b>	3.2
2. 医薬品費	59,892	<b>56,886</b>	5.2	<b>5.0</b>	-5.0	30,983	<b>33,184</b>	5.3	<b>5.6</b>	7.1
3. 給食用材料費	19,682	<b>19,322</b>	1.7	<b>1.7</b>	-1.8	9,935	<b>9,745</b>	1.7	<b>1.7</b>	-1.9
4. 診療材料費・医療消耗器具備品費	39,162	<b>38,907</b>	3.4	<b>3.4</b>	-0.7	16,110	<b>15,373</b>	2.8	<b>2.6</b>	-4.6
5. 委託費	61,061	<b>62,605</b>	5.3	<b>5.4</b>	2.5	72,399	<b>74,300</b>	12.4	<b>12.6</b>	2.6
6. 減価償却費	44,061	<b>44,868</b>	3.8	<b>3.9</b>	1.8	36,489	<b>35,572</b>	6.2	<b>6.0</b>	-2.5
(再掲)建物減価償却費	18,646	<b>18,674</b>	1.6	<b>1.6</b>	0.2	21,564	<b>21,552</b>	3.7	<b>3.7</b>	-0.1
(再掲)医療機器減価償却費	6,527	<b>6,939</b>	0.6	<b>0.6</b>	6.3	13,427	<b>12,911</b>	2.3	<b>2.2</b>	-3.8
7. 設備関係費	46,062	<b>46,310</b>	4.0	<b>4.0</b>	0.5	23,102	<b>23,920</b>	3.9	<b>4.1</b>	3.5
(再掲)設備機器賃借料	10,708	<b>10,630</b>	0.9	<b>0.9</b>	-0.7	9,225	<b>10,195</b>	1.6	<b>1.7</b>	10.5
(再掲)医療機器賃借料	6,218	<b>6,570</b>	0.5	<b>0.6</b>	5.7	5,180	<b>6,336</b>	0.9	<b>1.1</b>	22.3
8. 経費	85,703	<b>83,320</b>	7.4	<b>7.3</b>	-2.8	44,642	<b>41,843</b>	7.6	<b>7.1</b>	-6.3
9. その他の医業費用	24,872	<b>25,295</b>	2.2	<b>2.2</b>	1.7	12,082	<b>12,475</b>	2.1	<b>2.1</b>	3.3
IV 損益差額(I + II - III)	64,598	<b>55,050</b>	5.6	<b>4.8</b>	-	-114,906	<b>-126,015</b>	-19.6	<b>-21.4</b>	-
V その他の医業・介護関連収益	26,356	<b>27,474</b>	2.3	<b>2.4</b>	4.2	125,598	<b>135,184</b>	21.5	<b>22.9</b>	7.6
VI その他の医業・介護関連費用	25,453	<b>24,800</b>	2.2	<b>2.2</b>	-2.6	18,859	<b>18,536</b>	3.2	<b>3.1</b>	-1.7
VII 総損益差額(IV + V - VI)	65,502	<b>57,725</b>	5.7	<b>5.0</b>	-	-8,167	<b>-9,367</b>	-1.4	<b>-1.6</b>	-
VIII 税金	-	-	-	-	-	1,456	<b>1,477</b>	0.2	<b>0.3</b>	1.4
IX 税引後の総損益差額(VII - VIII)	-	-	-	-	-	-9,623	<b>-10,844</b>	-1.6	<b>-1.8</b>	-
施設数	304	-	-	-	-	6	-	-	-	-
平均病床数	129	128	-	-	-	77	77	-	-	-

## (7) 療養病床を有しない病院の損益状況

療養病床を有しない一般病院（集計1）

（1施設当たり損益）

	法人・その他														
	医療法人					国立					公立				
	金額		構成比率		金額の 伸び率	金額		構成比率		金額の 伸び率	金額		構成比率		金額の 伸び率
	前々年(度)	前年(度)	前々年(度)	前年(度)		前々年(度)	前年(度)	前々年(度)	前年(度)		前々年(度)	前年(度)	前々年(度)	前年(度)	
千円	千円	%	%	%	千円	千円	%	%	%	千円	千円	%	%	%	
I 医療収益	2,338,951	2,349,119	99.9	99.9	0.4	6,255,421	6,286,469	100.0	100.0	0.5	6,423,818	6,480,278	99.9	99.9	0.9
1. 入院診療収益	1,544,064	1,559,066	65.9	66.3	1.0	4,651,584	4,630,847	74.4	73.7	-0.4	4,208,195	4,255,588	65.5	65.6	1.1
保険診療収益	1,490,060	1,504,503	63.6	64.0	1.0	4,595,591	4,569,146	73.5	72.7	-0.6	4,106,673	4,149,591	63.9	64.0	1.0
公害等診療収益	18,171	19,761	0.8	0.8	8.8	38,058	42,275	0.6	0.7	11.1	42,146	46,352	0.7	0.7	10.0
その他の診療収益	35,833	34,802	1.5	1.5	-2.9	17,935	19,426	0.3	0.3	8.3	59,376	59,645	0.9	0.9	0.5
2. 特別の療養環境収益	30,303	29,731	1.3	1.3	-1.9	87,179	88,490	1.4	1.4	1.5	49,178	49,517	0.8	0.8	0.7
3. 外来診療収益	678,851	678,568	29.0	28.9	0.0	1,414,323	1,464,564	22.6	23.3	3.6	1,940,199	1,948,197	30.2	30.0	0.4
保険診療収益	646,030	645,503	27.6	27.4	-0.1	1,380,614	1,430,441	22.1	22.8	3.6	1,895,945	1,903,921	29.5	29.4	0.4
公害等診療収益	13,609	13,549	0.6	0.6	-0.4	9,291	9,678	0.1	0.2	4.2	14,912	15,122	0.2	0.2	1.4
その他の診療収益	19,212	19,516	0.8	0.8	1.6	24,417	24,446	0.4	0.4	0.1	29,342	29,154	0.5	0.4	-0.6
4. その他の医療収益	85,733	81,754	3.7	3.5	-4.6	102,336	102,568	1.6	1.6	0.2	226,246	226,976	3.5	3.5	0.3
II 介護収益	2,620	2,774	0.1	0.1	5.9	460	607	0.0	0.0	32.0	3,549	3,811	0.1	0.1	7.4
III 医療・介護費用	2,316,026	2,330,441	98.9	99.1	0.6	6,325,748	6,404,771	101.1	101.9	1.2	7,217,435	7,343,399	112.3	113.3	1.7
1. 給与費	1,218,362	1,244,376	52.0	52.9	2.1	3,360,392	3,378,431	53.7	53.7	0.5	3,723,405	3,845,080	57.9	59.3	3.3
2. 医薬品費	255,040	249,052	10.9	10.6	-2.3	923,589	954,769	14.8	15.2	3.4	992,676	982,838	15.4	15.2	-1.0
3. 給食用材料費	18,832	18,360	0.8	0.8	-2.5	59,875	60,015	1.0	1.0	0.2	34,964	35,269	0.5	0.5	0.9
4. 診療材料費・医療消耗器具備品費	257,346	261,644	11.0	11.1	1.7	598,843	606,594	9.6	9.6	1.3	661,796	669,830	10.3	10.3	1.2
5. 委託費	117,506	118,112	5.0	5.0	0.5	353,203	372,071	5.6	5.9	5.3	571,073	584,702	8.9	9.0	2.4
6. 減価償却費	110,019	108,806	4.7	4.6	-1.1	415,999	418,938	6.6	6.7	0.7	548,709	553,848	8.5	8.5	0.9
(再掲)建物減価償却費	28,210	29,279	1.2	1.2	3.8	142,632	144,458	2.3	2.3	1.3	209,793	210,251	3.3	3.2	0.2
(再掲)医療機器減価償却費	33,371	31,909	1.4	1.4	-4.4	166,104	156,303	2.7	2.5	-5.9	266,190	262,699	4.1	4.1	-1.3
7. 設備関係費	116,831	113,894	5.0	4.8	-2.5	227,839	236,707	3.6	3.8	3.9	195,347	201,969	3.0	3.1	3.4
(再掲)設備機器賃借料	29,305	28,436	1.3	1.2	-3.0	81,677	84,148	1.3	1.3	3.0	65,168	67,455	1.0	1.0	3.5
(再掲)医療機器賃借料	19,289	18,411	0.8	0.8	-4.6	51,662	50,941	0.8	0.8	-1.4	39,050	41,189	0.6	0.6	5.5
8. 経費	155,773	149,993	6.7	6.4	-3.7	345,522	336,337	5.5	5.3	-2.7	312,609	296,773	4.9	4.6	-5.1
9. その他の医療費用	66,319	66,205	2.8	2.8	-0.2	40,486	40,910	0.6	0.7	1.0	176,857	173,091	2.8	2.7	-2.1
IV 損益差額(I+II-III)	25,545	21,452	1.1	0.9	-	-69,866	-117,695	-1.1	-1.9	-	-790,068	-859,310	-12.3	-13.3	-
V その他の医療・介護関連収益	58,021	48,043	2.5	2.0	-17.2	178,940	529,135	2.9	8.4	195.7	999,286	1,044,059	15.5	16.1	4.5
VI その他の医療・介護関連費用	68,555	46,428	2.9	2.0	-32.3	118,371	136,730	1.9	2.2	15.5	307,657	376,043	4.8	5.8	22.2
VII 総損益差額(IV+V-VI)	15,011	23,068	0.6	1.0	-	-9,297	274,709	-0.1	4.4	-	-98,440	-191,295	-1.5	-3.0	-
VIII 税金	16,113	15,217	0.7	0.6	-5.6	9,734	9,821	0.2	0.2	0.9	2,361	2,475	0.0	0.0	4.8
IX 税引後の総損益差額(VII-VIII)	-1,102	7,850	0.0	0.3	-	-19,031	264,888	-0.3	4.2	-	-100,801	-193,769	-1.6	-3.0	-
施設数	234		-	-	-	45		-	-	-	139		-	-	-
平均病床数	117	117	-	-	-	353	352	-	-	-	302	302	-	-	-

## 療養病床を有しない一般病院（集計1）

(1施設当たり損益)

	法人・その他														
	公 的					社会保険関係法人					その他				
	金 額		構成比率		金額の 伸び率	金 額		構成比率		金額の 伸び率	金 額		構成比率		金額の 伸び率
	前々年(度)	前年(度)	前々年(度)	前年(度)		前々年(度)	前年(度)	前々年(度)	前年(度)		前々年(度)	前年(度)	前々年(度)	前年(度)	
千円	千円	%	%	%	千円	千円	%	%	%	千円	千円	%	%	%	
I 医業収益	8,437,429	8,500,876	99.9	99.9	0.8	9,107,910	8,989,235	100.0	100.0	-1.3	5,656,986	5,654,920	100.0	100.0	0.0
1. 入院診療収益	5,551,078	5,613,456	65.7	65.9	1.1	5,434,191	5,492,488	59.7	61.1	1.1	3,880,236	3,883,311	68.6	68.6	0.1
保険診療収益	5,460,769	5,521,140	64.6	64.9	1.1	5,392,337	5,449,883	59.2	60.6	1.1	3,802,303	3,805,190	67.2	67.3	0.1
公害等診療収益	48,699	50,879	0.6	0.6	4.5	11,576	12,965	0.1	0.1	12.0	37,171	35,688	0.7	0.6	-4.0
その他の診療収益	41,610	41,437	0.5	0.5	-0.4	30,278	29,640	0.3	0.3	-2.1	40,762	42,432	0.7	0.8	4.1
2. 特別の療養環境収益	106,580	104,744	1.3	1.2	-1.7	220,079	213,311	2.4	2.4	-3.1	59,527	58,313	1.1	1.0	-2.0
3. 外来診療収益	2,526,608	2,519,865	29.9	29.6	-0.3	3,154,577	2,991,708	34.6	33.3	-5.2	1,546,727	1,537,939	27.3	27.2	-0.6
保険診療収益	2,473,872	2,468,199	29.3	29.0	-0.2	3,023,495	2,859,475	33.2	31.8	-5.4	1,506,548	1,497,113	26.6	26.5	-0.6
公害等診療収益	13,383	15,137	0.2	0.2	13.1	5,081	5,707	0.1	0.1	12.3	14,436	15,361	0.3	0.3	6.4
その他の診療収益	39,353	36,528	0.5	0.4	-7.2	126,001	126,526	1.4	1.4	0.4	25,743	25,465	0.5	0.5	-1.1
4. その他の医業収益	253,163	262,811	3.0	3.1	3.8	299,063	291,727	3.3	3.2	-2.5	170,496	175,358	3.0	3.1	2.9
II 介護収益	12,272	12,563	0.1	0.1	2.4	0	0	0.0	0.0	-	2,782	2,446	0.0	0.0	-12.1
III 医業・介護費用	8,516,926	8,566,849	100.8	100.6	0.6	9,186,216	9,238,675	100.9	102.8	0.6	5,741,857	5,751,711	101.5	101.7	0.2
1. 給与費	4,421,999	4,484,199	52.3	52.7	1.4	4,372,256	4,637,219	48.0	51.6	6.1	2,975,583	3,009,971	52.6	53.2	1.2
2. 医薬品費	1,435,924	1,432,188	17.0	16.8	-0.3	2,067,080	1,881,154	22.7	20.9	-9.0	770,021	745,487	13.6	13.2	-3.2
3. 給食用材料費	47,656	47,153	0.6	0.6	-1.1	51,421	52,918	0.6	0.6	2.9	32,850	37,164	0.6	0.7	13.1
4. 診療材料費・医療消耗器具備品費	819,237	834,628	9.7	9.8	1.9	771,671	774,884	8.5	8.6	0.4	576,399	573,651	10.2	10.1	-0.5
5. 委託費	486,134	494,183	5.8	5.8	1.7	532,738	498,195	5.8	5.5	-6.5	380,650	380,568	6.7	6.7	0.0
6. 減価償却費	520,248	502,910	6.2	5.9	-3.3	462,281	471,854	5.1	5.2	2.1	332,926	335,176	5.9	5.9	0.7
(再掲)建物減価償却費	150,813	147,652	1.8	1.7	-2.1	169,425	166,221	1.9	1.8	-1.9	109,054	112,733	1.9	2.0	3.4
(再掲)医療機器減価償却費	202,044	193,900	2.4	2.3	-4.0	191,424	190,823	2.1	2.1	-0.3	117,685	116,460	2.1	2.1	-1.0
7. 設備関係費	297,353	306,067	3.5	3.6	2.9	368,328	372,637	4.0	4.1	1.2	240,114	250,452	4.2	4.4	4.3
(再掲)設備機器賃借料	97,784	97,870	1.2	1.1	0.1	133,080	126,286	1.5	1.4	-5.1	80,866	83,250	1.4	1.5	2.9
(再掲)医療機器賃借料	71,924	73,382	0.9	0.9	2.0	88,176	85,433	1.0	1.0	-3.1	46,050	47,262	0.8	0.8	2.6
8. 経費	405,195	377,652	4.8	4.4	-6.8	440,480	429,249	4.8	4.8	-2.5	307,699	297,173	5.4	5.3	-3.4
9. その他の医業費用	83,181	87,869	1.0	1.0	5.6	119,960	120,565	1.3	1.3	0.5	125,616	122,068	2.2	2.2	-2.8
IV 損益差額(I+II-III)	-67,226	-53,411	-0.8	-0.6	-	-78,306	-249,440	-0.9	-2.8	-	-82,088	-94,344	-1.5	-1.7	-
V その他の医業・介護関連収益	764,783	393,359	9.1	4.6	-48.6	262,652	215,208	2.9	2.4	-18.1	108,579	154,161	1.9	2.7	42.0
VI その他の医業・介護関連費用	554,043	329,621	6.6	3.9	-40.5	420,944	212,695	4.6	2.4	-49.5	97,816	184,739	1.7	3.3	88.9
VII 総損益差額(IV+V-VI)	143,515	10,327	1.7	0.1	-	-236,598	-246,928	-2.6	-2.7	-	-71,326	-124,922	-1.3	-2.2	-
VIII 税金	1,938	1,801	0.0	0.0	-7.1	0	0	0.0	0.0	-	1,651	2,726	0.0	0.0	65.1
IX 税引後の総損益差額(VII-VIII)	141,577	8,526	1.7	0.1	-	-236,598	-246,928	-2.6	-2.7	-	-72,976	-127,647	-1.3	-2.3	-
施設数	54	-	-	-	-	11	-	-	-	-	76	-	-	-	-
平均病床数	333	333	-	-	-	331	331	-	-	-	254	254	-	-	-

## 療養病床を有しない一般病院（集計1）

（1施設当たり損益）

	法人・その他					個人					全体				
	法人・その他全体														
	金額		構成比率		金額の 伸び率	金額		構成比率		金額の 伸び率	金額		構成比率		金額の 伸び率
	前々年(度)	前年(度)	前々年(度)	前年(度)		前々年(度)	前年(度)	前々年(度)	前年(度)		前々年(度)	前年(度)	前々年(度)	前年(度)	
千円	千円	%	%	%	千円	千円	%	%	%	千円	千円	%	%	%	
I 医療収益	4,843,396	<b>4,867,704</b>	99.9	<b>99.9</b>	0.5	665,781	<b>639,189</b>	100.0	<b>100.0</b>	-4.0	4,784,453	<b>4,808,042</b>	99.9	<b>99.9</b>	0.5
1. 入院診療収益	3,237,932	<b>3,261,918</b>	66.8	<b>67.0</b>	0.7	363,183	<b>362,471</b>	54.5	<b>56.7</b>	-0.2	3,197,371	<b>3,221,008</b>	66.8	<b>66.9</b>	0.7
保険診療収益	3,165,430	<b>3,187,376</b>	65.3	<b>65.4</b>	0.7	316,722	<b>320,466</b>	47.6	<b>50.1</b>	1.2	3,125,237	<b>3,146,926</b>	65.3	<b>65.4</b>	0.7
公害等診療収益	31,136	<b>33,223</b>	0.6	<b>0.7</b>	6.7	9,449	<b>9,431</b>	1.4	<b>1.5</b>	-0.2	30,830	<b>32,887</b>	0.6	<b>0.7</b>	6.7
その他の診療収益	41,365	<b>41,319</b>	0.9	<b>0.8</b>	-0.1	37,012	<b>32,574</b>	5.6	<b>5.1</b>	-12.0	41,304	<b>41,195</b>	0.9	<b>0.9</b>	-0.3
2. 特別の療養環境収益	54,651	<b>54,126</b>	1.1	<b>1.1</b>	-1.0	3,027	<b>3,050</b>	0.5	<b>0.5</b>	0.8	53,923	<b>53,405</b>	1.1	<b>1.1</b>	-1.0
3. 外来診療収益	1,396,908	<b>1,397,772</b>	28.8	<b>28.7</b>	0.1	247,444	<b>234,497</b>	37.2	<b>36.7</b>	-5.2	1,380,690	<b>1,381,359</b>	28.8	<b>28.7</b>	0.0
保険診療収益	1,356,315	<b>1,357,031</b>	28.0	<b>27.9</b>	0.1	231,154	<b>218,137</b>	34.7	<b>34.1</b>	-5.6	1,340,440	<b>1,340,962</b>	28.0	<b>27.9</b>	0.0
公害等診療収益	13,508	<b>13,874</b>	0.3	<b>0.3</b>	2.7	10,189	<b>10,054</b>	1.5	<b>1.6</b>	-1.3	13,461	<b>13,820</b>	0.3	<b>0.3</b>	2.7
その他の診療収益	27,085	<b>26,867</b>	0.6	<b>0.6</b>	-0.8	6,101	<b>6,306</b>	0.9	<b>1.0</b>	3.4	26,789	<b>26,577</b>	0.6	<b>0.6</b>	-0.8
4. その他の医療収益	153,905	<b>153,888</b>	3.2	<b>3.2</b>	0.0	52,128	<b>39,171</b>	7.8	<b>6.1</b>	-24.9	152,469	<b>152,270</b>	3.2	<b>3.2</b>	-0.1
II 介護収益	3,580	<b>3,704</b>	0.1	<b>0.1</b>	3.5	0	<b>0</b>	0.0	<b>0.0</b>	-	3,529	<b>3,652</b>	0.1	<b>0.1</b>	3.5
III 医療・介護費用	5,057,560	<b>5,108,472</b>	104.3	<b>104.9</b>	1.0	641,408	<b>636,183</b>	96.3	<b>99.5</b>	-0.8	4,995,251	<b>5,045,371</b>	104.3	<b>104.9</b>	1.0
1. 給与費	2,624,141	<b>2,682,636</b>	54.1	<b>55.1</b>	2.2	358,391	<b>353,060</b>	53.8	<b>55.2</b>	-1.5	2,592,173	<b>2,649,767</b>	54.1	<b>55.1</b>	2.2
2. 医薬品費	712,025	<b>702,227</b>	14.7	<b>14.4</b>	-1.4	71,053	<b>67,402</b>	10.7	<b>10.5</b>	-5.1	702,981	<b>693,270</b>	14.7	<b>14.4</b>	-1.4
3. 給食用材料費	31,479	<b>31,936</b>	0.6	<b>0.7</b>	1.5	7,854	<b>7,797</b>	1.2	<b>1.2</b>	-0.7	31,146	<b>31,595</b>	0.7	<b>0.7</b>	1.4
4. 診療材料費・医療消耗器具備品費	493,184	<b>498,781</b>	10.2	<b>10.2</b>	1.1	35,696	<b>39,999</b>	5.4	<b>6.3</b>	12.1	486,729	<b>492,308</b>	10.2	<b>10.2</b>	1.1
5. 委託費	328,820	<b>334,068</b>	6.8	<b>6.9</b>	1.6	37,593	<b>38,838</b>	5.6	<b>6.1</b>	3.3	324,711	<b>329,903</b>	6.8	<b>6.9</b>	1.6
6. 減価償却費	320,601	<b>320,427</b>	6.6	<b>6.6</b>	-0.1	16,107	<b>15,791</b>	2.4	<b>2.5</b>	-2.0	316,304	<b>316,128</b>	6.6	<b>6.6</b>	-0.1
(再掲)建物減価償却費	108,187	<b>109,027</b>	2.2	<b>2.2</b>	0.8	7,692	<b>6,768</b>	1.2	<b>1.1</b>	-12.0	106,769	<b>107,584</b>	2.2	<b>2.2</b>	0.8
(再掲)医療機器減価償却費	132,816	<b>129,582</b>	2.7	<b>2.7</b>	-2.4	5,069	<b>5,967</b>	0.8	<b>0.9</b>	17.7	131,013	<b>127,837</b>	2.7	<b>2.7</b>	-2.4
7. 設備関係費	184,440	<b>187,903</b>	3.8	<b>3.9</b>	1.9	38,912	<b>42,292</b>	5.8	<b>6.6</b>	8.7	182,386	<b>185,848</b>	3.8	<b>3.9</b>	1.9
(再掲)設備機器賃借料	58,106	<b>58,709</b>	1.2	<b>1.2</b>	1.0	10,320	<b>10,095</b>	1.6	<b>1.6</b>	-2.2	57,432	<b>58,023</b>	1.2	<b>1.2</b>	1.0
(再掲)医療機器賃借料	36,887	<b>37,245</b>	0.8	<b>0.8</b>	1.0	6,191	<b>6,023</b>	0.9	<b>0.9</b>	-2.7	36,454	<b>36,805</b>	0.8	<b>0.8</b>	1.0
8. 経費	260,399	<b>248,989</b>	5.4	<b>5.1</b>	-4.4	72,185	<b>66,342</b>	10.8	<b>10.4</b>	-8.1	257,743	<b>246,412</b>	5.4	<b>5.1</b>	-4.4
9. その他の医療費用	102,472	<b>101,504</b>	2.1	<b>2.1</b>	-0.9	3,618	<b>4,662</b>	0.5	<b>0.7</b>	28.9	101,077	<b>100,138</b>	2.1	<b>2.1</b>	-0.9
IV 損益差額(I+II-III)	-210,584	<b>-237,064</b>	-4.3	<b>-4.9</b>	-	24,373	<b>3,006</b>	3.7	<b>0.5</b>	-	-207,269	<b>-233,677</b>	-4.3	<b>-4.9</b>	-
V その他の医療・介護関連収益	380,983	<b>385,514</b>	7.9	<b>7.9</b>	1.2	3,527	<b>4,593</b>	0.5	<b>0.7</b>	30.2	375,657	<b>380,139</b>	7.8	<b>7.9</b>	1.2
VI その他の医療・介護関連費用	189,831	<b>185,092</b>	3.9	<b>3.8</b>	-2.5	5,700	<b>5,198</b>	0.9	<b>0.8</b>	-8.8	187,233	<b>182,554</b>	3.9	<b>3.8</b>	-2.5
VII 総損益差額(IV+V-VI)	-19,432	<b>-36,642</b>	-0.4	<b>-0.8</b>	-	22,201	<b>2,401</b>	3.3	<b>0.4</b>	-	-18,845	<b>-36,091</b>	-0.4	<b>-0.8</b>	-
VIII 税金	8,527	<b>8,321</b>	0.2	<b>0.2</b>	-2.4	-	<b>-</b>	-	<b>-</b>	-	-	<b>-</b>	-	<b>-</b>	-
IX 税引後の総損益差額(VII-VIII)	-27,959	<b>-44,962</b>	-0.6	<b>-0.9</b>	-	-	<b>-</b>	-	<b>-</b>	-	-	<b>-</b>	-	<b>-</b>	-
施設数	559		-	<b>-</b>	-	8		-	<b>-</b>	-	567		-	<b>-</b>	-
平均病床数	226	226	-	<b>-</b>	-	50	50	-	<b>-</b>	-	223	223	-	<b>-</b>	-

（注）個人立の病院の総損益差額からは、開設者の報酬となる部分以外に、建物、設備について現存物の価値以上の改善を行うための内部資金に充てられることが考えられる。

## 療養病床を有しない一般病院（集計1）

（1施設当たり損益）

	（参考）国公立を除く					（参考）国公立				
	金額		構成比率		金額の 伸び率	金額		構成比率		金額の 伸び率
	前々年(度)	前年(度)	前々年(度)	前年(度)		前々年(度)	前年(度)	前々年(度)	前年(度)	
千円	千円	%	%	%	千円	千円	%	%	%	
I 医療収益	4,016,658	<b>4,027,442</b>	99.9	<b>99.9</b>	0.3	6,382,634	<b>6,432,879</b>	100.0	<b>100.0</b>	0.8
1. 入院診療収益	2,659,657	<b>2,679,887</b>	66.2	<b>66.5</b>	0.8	4,316,633	<b>4,347,363</b>	67.6	<b>67.5</b>	0.7
保険診療収益	2,596,293	<b>2,615,932</b>	64.6	<b>64.9</b>	0.8	4,226,245	<b>4,252,200</b>	66.2	<b>66.1</b>	0.6
公害等診療収益	25,874	<b>26,898</b>	0.6	<b>0.7</b>	4.0	41,146	<b>45,355</b>	0.6	<b>0.7</b>	10.2
その他の診療収益	37,491	<b>37,057</b>	0.9	<b>0.9</b>	-1.2	49,241	<b>49,809</b>	0.8	<b>0.8</b>	1.2
2. 特別の療養環境収益	51,737	<b>50,694</b>	1.3	<b>1.3</b>	-2.0	58,471	<b>59,049</b>	0.9	<b>0.9</b>	1.0
3. 外来診療収益	1,173,679	<b>1,165,863</b>	29.2	<b>28.9</b>	-0.7	1,811,588	<b>1,829,917</b>	28.4	<b>28.4</b>	1.0
保険診療収益	1,134,114	<b>1,126,137</b>	28.2	<b>27.9</b>	-0.7	1,769,913	<b>1,788,124</b>	27.7	<b>27.8</b>	1.0
公害等診療収益	13,425	<b>13,834</b>	0.3	<b>0.3</b>	3.0	13,537	<b>13,791</b>	0.2	<b>0.2</b>	1.9
その他の診療収益	26,141	<b>25,893</b>	0.7	<b>0.6</b>	-0.9	28,138	<b>28,003</b>	0.4	<b>0.4</b>	-0.5
4. その他の医療収益	131,584	<b>130,997</b>	3.3	<b>3.2</b>	-0.4	195,942	<b>196,550</b>	3.1	<b>3.1</b>	0.3
II 介護収益	3,883	<b>3,952</b>	0.1	<b>0.1</b>	1.8	2,794	<b>3,028</b>	0.0	<b>0.0</b>	8.4
III 医療・介護費用	4,032,441	<b>4,051,639</b>	100.3	<b>100.5</b>	0.5	6,999,360	<b>7,113,844</b>	109.6	<b>110.5</b>	1.6
1. 給与費	2,091,360	<b>2,130,346</b>	52.0	<b>52.8</b>	1.9	3,634,625	<b>3,730,954</b>	56.9	<b>58.0</b>	2.7
2. 医薬品費	571,924	<b>557,455</b>	14.2	<b>13.8</b>	-2.5	975,779	<b>975,973</b>	15.3	<b>15.2</b>	0.0
3. 給食用材料費	26,384	<b>26,922</b>	0.7	<b>0.7</b>	2.0	41,057	<b>41,321</b>	0.6	<b>0.6</b>	0.6
4. 診療材料費・医療消耗器具備品費	410,021	<b>414,454</b>	10.2	<b>10.3</b>	1.1	646,400	<b>654,365</b>	10.1	<b>10.2</b>	1.2
5. 委託費	231,953	<b>232,476</b>	5.8	<b>5.8</b>	0.2	517,790	<b>532,700</b>	8.1	<b>8.3</b>	2.9
6. 減価償却費	220,246	<b>217,775</b>	5.5	<b>5.4</b>	-1.1	516,253	<b>520,853</b>	8.1	<b>8.1</b>	0.9
(再掲)建物減価償却費	65,166	<b>65,992</b>	1.6	<b>1.6</b>	1.3	193,368	<b>194,160</b>	3.0	<b>3.0</b>	0.4
(再掲)医療機器減価償却費	77,832	<b>75,548</b>	1.9	<b>1.9</b>	-2.9	241,712	<b>236,678</b>	3.8	<b>3.7</b>	-2.1
7. 設備関係費	172,342	<b>174,022</b>	4.3	<b>4.3</b>	1.0	203,293	<b>210,465</b>	3.2	<b>3.3</b>	3.5
(再掲)設備機器賃借料	51,775	<b>51,530</b>	1.3	<b>1.3</b>	-0.5	69,205	<b>71,538</b>	1.1	<b>1.1</b>	3.4
(再掲)医療機器賃借料	33,725	<b>33,553</b>	0.8	<b>0.8</b>	-0.5	42,134	<b>43,574</b>	0.7	<b>0.7</b>	3.4
8. 経費	227,517	<b>217,570</b>	5.7	<b>5.4</b>	-4.4	320,658	<b>306,449</b>	5.0	<b>4.8</b>	-4.4
9. その他の医療費用	80,694	<b>80,620</b>	2.0	<b>2.0</b>	-0.1	143,505	<b>140,764</b>	2.2	<b>2.2</b>	-1.9
IV 損益差額(I+II-III)	-11,900	<b>-20,246</b>	-0.3	<b>-0.5</b>	-	-613,932	<b>-677,937</b>	-9.6	<b>-10.5</b>	-
V その他の医療・介護関連収益	172,440	<b>121,681</b>	4.3	<b>3.0</b>	-29.4	798,658	<b>918,126</b>	12.5	<b>14.3</b>	15.0
VI その他の医療・介護関連費用	151,619	<b>117,715</b>	3.8	<b>2.9</b>	-22.4	261,364	<b>317,516</b>	4.1	<b>4.9</b>	21.5
VII 総損益差額(IV+V-VI)	8,921	<b>-16,281</b>	0.2	<b>-0.4</b>	-	-76,638	<b>-77,326</b>	-1.2	<b>-1.2</b>	-
VIII 税金	-	-	-	-	-	4,164	<b>4,271</b>	0.1	<b>0.1</b>	2.6
IX 税引後の総損益差額(VII-VIII)	-	-	-	-	-	-80,803	<b>-81,598</b>	-1.3	<b>-1.3</b>	-
施設数	383	-	-	-	-	184	-	-	-	-
平均病床数	180	180	-	-	-	315	314	-	-	-

## 療養病床を有しない一般病院（集計2）

（1施設当たり損益）

	法人・その他														
	医療法人					国立					公立				
	金額		構成比率		金額の 伸び率	金額		構成比率		金額の 伸び率	金額		構成比率		金額の 伸び率
	前々年度	前年度	前々年度	前年度		前々年度	前年度	前々年度	前年度		前々年度	前年度	前々年度	前年度	
千円		千円		%	千円		千円		%	千円		千円		%	
I 医業収益	2,224,532	<b>2,234,617</b>	98.4	<b>98.4</b>	0.5	6,206,554	<b>6,218,651</b>	98.9	<b>98.9</b>	0.2	6,197,933	<b>6,245,261</b>	99.8	<b>99.8</b>	0.8
1. 入院診療収益	1,468,352	<b>1,482,763</b>	65.0	<b>65.3</b>	1.0	4,539,795	<b>4,519,534</b>	72.3	<b>71.9</b>	-0.4	4,050,625	<b>4,091,505</b>	65.2	<b>65.4</b>	1.0
保険診療収益	1,413,632	<b>1,427,026</b>	62.6	<b>62.8</b>	0.9	4,487,674	<b>4,461,816</b>	71.5	<b>70.9</b>	-0.6	3,954,158	<b>3,990,858</b>	63.7	<b>63.8</b>	0.9
公害等診療収益	17,998	<b>19,903</b>	0.8	<b>0.9</b>	10.6	35,458	<b>39,896</b>	0.6	<b>0.6</b>	12.5	40,311	<b>44,212</b>	0.6	<b>0.7</b>	9.7
その他の診療収益	36,722	<b>35,834</b>	1.6	<b>1.6</b>	-2.4	16,662	<b>17,822</b>	0.3	<b>0.3</b>	7.0	56,156	<b>56,436</b>	0.9	<b>0.9</b>	0.5
2. 特別の療養環境収益	28,300	<b>27,656</b>	1.3	<b>1.2</b>	-2.3	85,721	<b>86,274</b>	1.4	<b>1.4</b>	0.6	47,100	<b>47,342</b>	0.8	<b>0.8</b>	0.5
3. 外来診療収益	645,626	<b>644,865</b>	28.6	<b>28.4</b>	-0.1	1,445,313	<b>1,476,261</b>	23.0	<b>23.5</b>	2.1	1,877,947	<b>1,883,608</b>	30.2	<b>30.1</b>	0.3
保険診療収益	612,918	<b>611,998</b>	27.1	<b>26.9</b>	-0.2	1,413,377	<b>1,444,489</b>	22.5	<b>23.0</b>	2.2	1,835,404	<b>1,841,155</b>	29.6	<b>29.4</b>	0.3
公害等診療収益	13,779	<b>13,596</b>	0.6	<b>0.6</b>	-1.3	9,273	<b>9,662</b>	0.1	<b>0.2</b>	4.2	14,298	<b>14,459</b>	0.2	<b>0.2</b>	1.1
その他の診療収益	18,930	<b>19,272</b>	0.8	<b>0.8</b>	1.8	22,663	<b>22,110</b>	0.4	<b>0.4</b>	-2.4	28,245	<b>27,994</b>	0.5	<b>0.4</b>	-0.9
4. その他の医業収益	82,254	<b>79,332</b>	3.6	<b>3.5</b>	-3.6	135,725	<b>136,581</b>	2.2	<b>2.2</b>	0.6	222,261	<b>222,807</b>	3.6	<b>3.6</b>	0.2
II 介護収益	35,415	<b>36,255</b>	1.6	<b>1.6</b>	2.4	70,521	<b>71,240</b>	1.1	<b>1.1</b>	1.0	10,881	<b>11,599</b>	0.2	<b>0.2</b>	6.6
1. 施設サービス収益	19,105	<b>19,030</b>	0.8	<b>0.8</b>	-0.4	55,733	<b>55,985</b>	0.9	<b>0.9</b>	0.5	5,639	<b>5,818</b>	0.1	<b>0.1</b>	3.2
2. 在宅サービス収益	15,209	<b>15,859</b>	0.7	<b>0.7</b>	4.3	9,781	<b>10,199</b>	0.2	<b>0.2</b>	4.3	3,503	<b>4,063</b>	0.1	<b>0.1</b>	16.0
(再掲)短期入所療養介護分	169	<b>168</b>	0.0	<b>0.0</b>	-0.6	3,012	<b>3,381</b>	0.0	<b>0.1</b>	12.3	146	<b>176</b>	0.0	<b>0.0</b>	20.5
3. その他の介護収益	1,101	<b>1,366</b>	0.0	<b>0.1</b>	24.1	5,007	<b>5,057</b>	0.1	<b>0.1</b>	1.0	1,740	<b>1,718</b>	0.0	<b>0.0</b>	-1.3
III 医業・介護費用	2,229,961	<b>2,245,081</b>	98.7	<b>98.9</b>	0.7	6,317,942	<b>6,377,878</b>	100.7	<b>101.4</b>	0.9	6,974,149	<b>7,085,985</b>	112.3	<b>113.3</b>	1.6
1. 給与費	1,190,252	<b>1,214,665</b>	52.7	<b>53.5</b>	2.1	3,358,893	<b>3,382,258</b>	53.5	<b>53.8</b>	0.7	3,597,670	<b>3,707,037</b>	57.9	<b>59.2</b>	3.0
2. 医薬品費	236,773	<b>230,923</b>	10.5	<b>10.2</b>	-2.5	917,336	<b>933,378</b>	14.6	<b>14.8</b>	1.7	951,273	<b>940,397</b>	15.3	<b>15.0</b>	-1.1
3. 給食用材料費	19,776	<b>19,414</b>	0.9	<b>0.9</b>	-1.8	61,164	<b>61,515</b>	1.0	<b>1.0</b>	0.6	33,708	<b>34,008</b>	0.5	<b>0.5</b>	0.9
4. 診療材料費・医療消耗器具備品費	236,554	<b>240,496</b>	10.5	<b>10.6</b>	1.7	585,378	<b>591,670</b>	9.3	<b>9.4</b>	1.1	637,145	<b>644,131</b>	10.3	<b>10.3</b>	1.1
5. 委託費	114,473	<b>115,246</b>	5.1	<b>5.1</b>	0.7	355,535	<b>374,366</b>	5.7	<b>6.0</b>	5.3	556,468	<b>569,461</b>	9.0	<b>9.1</b>	2.3
6. 減価償却費	105,399	<b>103,914</b>	4.7	<b>4.6</b>	-1.4	425,116	<b>421,646</b>	6.8	<b>6.7</b>	-0.8	530,447	<b>535,404</b>	8.5	<b>8.6</b>	0.9
(再掲)建物減価償却費	27,651	<b>28,190</b>	1.2	<b>1.2</b>	1.9	148,258	<b>149,437</b>	2.4	<b>2.4</b>	0.8	203,308	<b>203,766</b>	3.3	<b>3.3</b>	0.2
(再掲)医療機器減価償却費	31,797	<b>30,514</b>	1.4	<b>1.3</b>	-4.0	164,564	<b>152,713</b>	2.6	<b>2.4</b>	-7.2	257,860	<b>254,320</b>	4.2	<b>4.1</b>	-1.4
7. 設備関係費	114,432	<b>112,193</b>	5.1	<b>4.9</b>	-2.0	229,376	<b>237,753</b>	3.7	<b>3.8</b>	3.7	190,141	<b>196,129</b>	3.1	<b>3.1</b>	3.1
(再掲)設備機器賃借料	28,910	<b>28,213</b>	1.3	<b>1.2</b>	-2.4	79,455	<b>82,600</b>	1.3	<b>1.3</b>	4.0	63,765	<b>65,591</b>	1.0	<b>1.0</b>	2.9
(再掲)医療機器賃借料	19,309	<b>18,470</b>	0.9	<b>0.8</b>	-4.3	48,942	<b>49,270</b>	0.8	<b>0.8</b>	0.7	38,124	<b>40,017</b>	0.6	<b>0.6</b>	5.0
8. 経費	149,397	<b>145,433</b>	6.6	<b>6.4</b>	-2.7	348,885	<b>338,646</b>	5.6	<b>5.4</b>	-2.9	302,393	<b>288,071</b>	4.9	<b>4.6</b>	-4.7
9. その他の医業費用	62,905	<b>62,798</b>	2.8	<b>2.8</b>	-0.2	36,260	<b>36,646</b>	0.6	<b>0.6</b>	1.1	174,905	<b>171,346</b>	2.8	<b>2.7</b>	-2.0
IV 損益差額（I+II-III）	29,987	<b>25,791</b>	1.3	<b>1.1</b>	-	-40,866	<b>-87,987</b>	-0.7	<b>-1.4</b>	-	-765,335	<b>-829,124</b>	-12.3	<b>-13.3</b>	-
V その他の医業・介護関連収益	57,943	<b>46,452</b>	2.6	<b>2.0</b>	-19.8	173,607	<b>471,150</b>	2.8	<b>7.5</b>	171.4	967,166	<b>1,006,523</b>	15.6	<b>16.1</b>	4.1
VI その他の医業・介護関連費用	65,035	<b>47,376</b>	2.9	<b>2.1</b>	-27.2	116,799	<b>131,374</b>	1.9	<b>2.1</b>	12.5	296,493	<b>360,541</b>	4.8	<b>5.8</b>	21.6
VII 総損益差額（IV+V-VI）	22,895	<b>24,867</b>	1.0	<b>1.1</b>	-	15,942	<b>251,789</b>	0.3	<b>4.0</b>	-	-94,662	<b>-183,142</b>	-1.5	<b>-2.9</b>	-
VIII 税金	15,668	<b>14,801</b>	0.7	<b>0.7</b>	-5.5	8,265	<b>8,339</b>	0.1	<b>0.1</b>	0.9	2,233	<b>2,340</b>	0.0	<b>0.0</b>	4.8
IX 税引後の総損益差額（VII-VIII）	7,227	<b>10,066</b>	0.3	<b>0.4</b>	-	7,677	<b>243,450</b>	0.1	<b>3.9</b>	-	-96,894	<b>-185,482</b>	-1.6	<b>-3.0</b>	-
施設数	272	-	-	-	-	53	-	-	-	-	147	-	-	-	-
平均病床数	113	113	-	-	-	352	351	-	-	-	291	291	-	-	-

## 療養病床を有しない一般病院（集計2）

（1施設当たり損益）

	法人・その他														
	公 的					社会保険関係法人					その他				
	金 額		構成比率		金額の 伸び率	金 額		構成比率		金額の 伸び率	金 額		構成比率		金額の 伸び率
	前々年度)	前年(度)	前々年度)	前年(度)		前々年度)	前年(度)	前々年度)	前年(度)		前々年度)	前年(度)	前々年度)	前年(度)	
	千円	千円	%	%	%	千円	千円	%	%	%	千円	千円	%	%	%
I 医業収益	9,010,482	<b>9,086,213</b>	99.7	<b>99.7</b>	0.8	9,107,910	<b>8,989,235</b>	100.0	<b>100.0</b>	-1.3	5,527,661	<b>5,524,899</b>	99.9	<b>99.9</b>	0.0
1. 入院診療収益	5,890,694	<b>5,955,168</b>	65.2	<b>65.3</b>	1.1	5,434,191	<b>5,492,488</b>	59.7	<b>61.1</b>	1.1	3,769,332	<b>3,773,787</b>	68.1	<b>68.2</b>	0.1
保険診療収益	5,785,893	<b>5,849,248</b>	64.0	<b>64.2</b>	1.1	5,392,337	<b>5,449,883</b>	59.2	<b>60.6</b>	1.1	3,692,450	<b>3,695,735</b>	66.7	<b>66.8</b>	0.1
公害等診療収益	52,230	<b>53,586</b>	0.6	<b>0.6</b>	2.6	11,576	<b>12,965</b>	0.1	<b>0.1</b>	12.0	35,325	<b>33,927</b>	0.6	<b>0.6</b>	-4.0
その他の診療収益	52,571	<b>52,334</b>	0.6	<b>0.6</b>	-0.5	30,278	<b>29,640</b>	0.3	<b>0.3</b>	-2.1	41,556	<b>44,125</b>	0.8	<b>0.8</b>	6.2
2. 特別の療養環境収益	110,380	<b>108,693</b>	1.2	<b>1.2</b>	-1.5	220,079	<b>213,311</b>	2.4	<b>2.4</b>	-3.1	57,970	<b>56,731</b>	1.0	<b>1.0</b>	-2.1
3. 外来診療収益	2,746,655	<b>2,751,146</b>	30.4	<b>30.2</b>	0.2	3,154,577	<b>2,991,708</b>	34.6	<b>33.3</b>	-5.2	1,536,256	<b>1,525,432</b>	27.8	<b>27.6</b>	-0.7
保険診療収益	2,692,418	<b>2,698,089</b>	29.8	<b>29.6</b>	0.2	3,023,495	<b>2,859,475</b>	33.2	<b>31.8</b>	-5.4	1,492,196	<b>1,480,234</b>	27.0	<b>26.8</b>	-0.8
公害等診療収益	14,839	<b>16,504</b>	0.2	<b>0.2</b>	11.2	5,081	<b>5,707</b>	0.1	<b>0.1</b>	12.3	13,878	<b>14,771</b>	0.3	<b>0.3</b>	6.4
その他の診療収益	39,398	<b>36,552</b>	0.4	<b>0.4</b>	-7.2	126,001	<b>126,526</b>	1.4	<b>1.4</b>	0.4	30,182	<b>30,427</b>	0.5	<b>0.6</b>	0.8
4. その他の医業収益	262,753	<b>271,206</b>	2.9	<b>3.0</b>	3.2	299,063	<b>291,727</b>	3.3	<b>3.2</b>	-2.5	164,103	<b>168,949</b>	3.0	<b>3.1</b>	3.0
II 介護収益	31,088	<b>31,618</b>	0.3	<b>0.3</b>	1.7	0	<b>0</b>	0.0	<b>0.0</b>	—	7,130	<b>6,810</b>	0.1	<b>0.1</b>	-4.5
1. 施設サービス収益	14,087	<b>14,281</b>	0.2	<b>0.2</b>	1.4	0	<b>0</b>	0.0	<b>0.0</b>	—	117	<b>118</b>	0.0	<b>0.0</b>	0.9
2. 居宅サービス収益	13,146	<b>12,933</b>	0.1	<b>0.1</b>	-1.6	0	<b>0</b>	0.0	<b>0.0</b>	—	5,883	<b>5,510</b>	0.1	<b>0.1</b>	-6.3
(再掲)短期入所療養介護分	3,085	<b>2,916</b>	0.0	<b>0.0</b>	-5.5	0	<b>0</b>	0.0	<b>0.0</b>	—	0	<b>0</b>	0.0	<b>0.0</b>	—
3. その他の介護収益	3,856	<b>4,404</b>	0.0	<b>0.0</b>	14.2	0	<b>0</b>	0.0	<b>0.0</b>	—	1,130	<b>1,182</b>	0.0	<b>0.0</b>	4.6
III 医業・介護費用	9,088,343	<b>9,148,450</b>	100.5	<b>100.3</b>	0.7	9,186,216	<b>9,238,675</b>	100.9	<b>102.8</b>	0.6	5,601,251	<b>5,608,091</b>	101.2	<b>101.4</b>	0.1
1. 給与費	4,700,876	<b>4,766,530</b>	52.0	<b>52.3</b>	1.4	4,372,256	<b>4,637,219</b>	48.0	<b>51.6</b>	6.1	2,909,696	<b>2,944,787</b>	52.6	<b>53.2</b>	1.2
2. 医薬品費	1,577,515	<b>1,584,682</b>	17.4	<b>17.4</b>	0.5	2,067,080	<b>1,881,154</b>	22.7	<b>20.9</b>	-9.0	753,577	<b>728,237</b>	13.6	<b>13.2</b>	-3.4
3. 給食用材料費	50,430	<b>49,974</b>	0.6	<b>0.5</b>	-0.9	51,421	<b>52,918</b>	0.6	<b>0.6</b>	2.9	32,233	<b>36,371</b>	0.6	<b>0.7</b>	12.8
4. 診療材料費・医療消耗器具備品費	881,109	<b>894,599</b>	9.7	<b>9.8</b>	1.5	771,671	<b>774,884</b>	8.5	<b>8.6</b>	0.4	559,414	<b>556,084</b>	10.1	<b>10.1</b>	-0.6
5. 委託費	497,387	<b>507,566</b>	5.5	<b>5.6</b>	2.0	532,738	<b>498,195</b>	5.8	<b>5.5</b>	-6.5	366,916	<b>367,403</b>	6.6	<b>6.6</b>	0.1
6. 減価償却費	542,267	<b>523,519</b>	6.0	<b>5.7</b>	-3.5	462,281	<b>471,854</b>	5.1	<b>5.2</b>	2.1	320,832	<b>322,132</b>	5.8	<b>5.8</b>	0.4
(再掲)建物減価償却費	151,871	<b>148,765</b>	1.7	<b>1.6</b>	-2.0	169,425	<b>166,221</b>	1.9	<b>1.8</b>	-1.9	104,547	<b>108,018</b>	1.9	<b>2.0</b>	3.3
(再掲)医療機器減価償却費	214,270	<b>204,993</b>	2.4	<b>2.2</b>	-4.3	191,424	<b>190,823</b>	2.1	<b>2.1</b>	-0.3	114,183	<b>112,765</b>	2.1	<b>2.0</b>	-1.2
7. 設備関係費	320,431	<b>329,947</b>	3.5	<b>3.6</b>	3.0	368,328	<b>372,637</b>	4.0	<b>4.1</b>	1.2	233,094	<b>242,610</b>	4.2	<b>4.4</b>	4.1
(再掲)設備機器賃借料	106,566	<b>107,863</b>	1.2	<b>1.2</b>	1.2	133,080	<b>126,286</b>	1.5	<b>1.4</b>	-5.1	77,956	<b>80,190</b>	1.4	<b>1.4</b>	2.9
(再掲)医療機器賃借料	76,148	<b>77,543</b>	0.8	<b>0.9</b>	1.8	88,176	<b>85,433</b>	1.0	<b>1.0</b>	-3.1	44,640	<b>45,766</b>	0.8	<b>0.8</b>	2.5
8. 経費	425,362	<b>394,329</b>	4.7	<b>4.3</b>	-7.3	440,480	<b>429,249</b>	4.8	<b>4.8</b>	-2.5	306,022	<b>294,349</b>	5.5	<b>5.3</b>	-3.8
9. その他の医業費用	92,966	<b>97,305</b>	1.0	<b>1.1</b>	4.7	119,960	<b>120,565</b>	1.3	<b>1.3</b>	0.5	119,467	<b>116,118</b>	2.2	<b>2.1</b>	-2.8
IV 損益差額（I＋II－III）	-46,774	<b>-30,619</b>	-0.5	<b>-0.3</b>	—	-78,306	<b>-249,440</b>	-0.9	<b>-2.8</b>	—	-66,461	<b>-76,383</b>	-1.2	<b>-1.4</b>	—
V その他の医業・介護関連収益	776,538	<b>421,995</b>	8.6	<b>4.6</b>	-45.7	262,652	<b>215,208</b>	2.9	<b>2.4</b>	-18.1	104,737	<b>148,375</b>	1.9	<b>2.7</b>	41.7
VI その他の医業・介護関連費用	556,177	<b>339,342</b>	6.2	<b>3.7</b>	-39.0	420,944	<b>212,695</b>	4.6	<b>2.4</b>	-49.5	93,926	<b>176,660</b>	1.7	<b>3.2</b>	88.1
VII 総損益差額（IV＋V－VI）	173,587	<b>52,034</b>	1.9	<b>0.6</b>	—	-236,598	<b>-246,928</b>	-2.6	<b>-2.7</b>	—	-55,650	<b>-104,667</b>	-1.0	<b>-1.9</b>	—
VIII 税金	2,487	<b>2,244</b>	0.0	<b>0.0</b>	-9.8	0	<b>0</b>	0.0	<b>0.0</b>	—	4,997	<b>6,515</b>	0.1	<b>0.1</b>	30.4
IX 税引後の総損益差額（VII－VIII）	171,101	<b>49,790</b>	1.9	<b>0.5</b>	—	-236,598	<b>-246,928</b>	-2.6	<b>-2.7</b>	—	-60,646	<b>-111,182</b>	-1.1	<b>-2.0</b>	—
施設数	56	—	—	—	—	11	—	—	—	—	80	—	—	—	—
平均病床数	345	344	—	—	—	331	331	—	—	—	248	248	—	—	—

## 療養病床を有しない一般病院（集計2）

（1施設当たり損益）

	法人・その他					個人					全体					
	法人・その他全体					金額の 伸び率	金額		構成比率		金額の 伸び率	金額		構成比率		金額の 伸び率
	金額	構成比率	金額の 伸び率	金額の 伸び率	金額の 伸び率		金額	構成比率	金額	構成比率		金額	構成比率	金額	構成比率	
	前々年度(度)	前年(度)	前々年度(度)	前年(度)	前々年度(度)	前々年度(度)	前年(度)	前々年度(度)	前年(度)	前々年度(度)	前年(度)	前々年度(度)	前年(度)	前々年度(度)	前年(度)	前々年度(度)
千円	千円	%	%	%	千円	千円	%	%	%	千円	千円	%	%	%		
I 医業収益	4,672,218	<b>4,693,310</b>	99.4	<b>99.4</b>	0.5	686,824	<b>658,834</b>	99.0	<b>98.8</b>	-4.1	4,615,103	<b>4,635,491</b>	99.4	<b>99.4</b>	0.4	
1. 入院診療収益	3,112,511	<b>3,134,262</b>	66.2	<b>66.4</b>	0.7	385,864	<b>381,859</b>	55.6	<b>57.3</b>	-1.0	3,073,435	<b>3,094,816</b>	66.2	<b>66.4</b>	0.7	
保険診療収益	3,040,933	<b>3,060,499</b>	64.7	<b>64.8</b>	0.6	342,259	<b>342,409</b>	49.3	<b>51.4</b>	0.0	3,002,258	<b>3,021,545</b>	64.7	<b>64.8</b>	0.6	
公害等診療収益	30,014	<b>32,124</b>	0.6	<b>0.7</b>	7.0	8,798	<b>9,035</b>	1.3	<b>1.4</b>	2.7	29,710	<b>31,793</b>	0.6	<b>0.7</b>	7.0	
その他の診療収益	41,564	<b>41,639</b>	0.9	<b>0.9</b>	0.2	34,807	<b>30,416</b>	5.0	<b>4.6</b>	-12.6	41,467	<b>41,478</b>	0.9	<b>0.9</b>	0.0	
2. 特別の療養環境収益	52,350	<b>51,738</b>	1.1	<b>1.1</b>	-1.2	4,873	<b>4,299</b>	0.7	<b>0.6</b>	-11.8	51,669	<b>51,058</b>	1.1	<b>1.1</b>	-1.2	
3. 外来診療収益	1,356,516	<b>1,356,289</b>	28.9	<b>28.7</b>	0.0	246,945	<b>233,752</b>	35.6	<b>35.1</b>	-5.3	1,340,615	<b>1,340,202</b>	28.9	<b>28.7</b>	0.0	
保険診療収益	1,316,376	<b>1,316,053</b>	28.0	<b>27.9</b>	0.0	230,093	<b>216,739</b>	33.2	<b>32.5</b>	-5.8	1,300,808	<b>1,300,299</b>	28.0	<b>27.9</b>	0.0	
公害等診療収益	13,470	<b>13,739</b>	0.3	<b>0.3</b>	2.0	9,161	<b>9,018</b>	1.3	<b>1.4</b>	-1.6	13,409	<b>13,671</b>	0.3	<b>0.3</b>	2.0	
その他の診療収益	26,670	<b>26,497</b>	0.6	<b>0.6</b>	-0.6	7,690	<b>7,994</b>	1.1	<b>1.2</b>	4.0	26,398	<b>26,232</b>	0.6	<b>0.6</b>	-0.6	
4. その他の医業収益	150,842	<b>151,021</b>	3.2	<b>3.2</b>	0.1	49,142	<b>38,924</b>	7.1	<b>5.8</b>	-20.8	149,384	<b>149,415</b>	3.2	<b>3.2</b>	0.0	
II 介護収益	27,918	<b>28,526</b>	0.6	<b>0.6</b>	2.2	7,272	<b>7,801</b>	1.0	<b>1.2</b>	7.3	27,622	<b>28,229</b>	0.6	<b>0.6</b>	2.2	
1. 施設サービス収益	15,796	<b>15,845</b>	0.3	<b>0.3</b>	0.3	7,042	<b>7,662</b>	1.0	<b>1.1</b>	8.8	15,670	<b>15,727</b>	0.3	<b>0.3</b>	0.4	
2. 居宅サービス収益	10,302	<b>10,689</b>	0.2	<b>0.2</b>	3.8	0	<b>0</b>	0.0	<b>0.0</b>	—	10,154	<b>10,536</b>	0.2	<b>0.2</b>	3.8	
(再掲)短期入所療養介護分	646	<b>669</b>	0.0	<b>0.0</b>	3.6	0	<b>0</b>	0.0	<b>0.0</b>	—	636	<b>659</b>	0.0	<b>0.0</b>	3.6	
3. その他の介護収益	1,821	<b>1,993</b>	0.0	<b>0.0</b>	9.4	230	<b>139</b>	0.0	<b>0.0</b>	-39.6	1,798	<b>1,966</b>	0.0	<b>0.0</b>	9.3	
III 医業・介護費用	4,886,423	<b>4,932,012</b>	104.0	<b>104.5</b>	0.9	655,852	<b>653,443</b>	94.5	<b>98.0</b>	-0.4	4,825,794	<b>4,870,694</b>	103.9	<b>104.4</b>	0.9	
1. 給与費	2,544,018	<b>2,597,901</b>	54.1	<b>55.0</b>	2.1	372,513	<b>369,304</b>	53.7	<b>55.4</b>	-0.9	2,512,898	<b>2,565,963</b>	54.1	<b>55.0</b>	2.1	
2. 医薬品費	685,336	<b>675,626</b>	14.6	<b>14.3</b>	-1.4	67,450	<b>63,351</b>	9.7	<b>9.5</b>	-6.1	676,481	<b>666,851</b>	14.6	<b>14.3</b>	-1.4	
3. 給食用材料費	31,574	<b>32,036</b>	0.7	<b>0.7</b>	1.5	8,674	<b>8,716</b>	1.2	<b>1.3</b>	0.5	31,246	<b>31,702</b>	0.7	<b>0.7</b>	1.5	
4. 診療材料費・医療消耗器具備品費	471,101	<b>475,878</b>	10.0	<b>10.1</b>	1.0	32,433	<b>36,420</b>	4.7	<b>5.5</b>	12.3	464,814	<b>469,580</b>	10.0	<b>10.1</b>	1.0	
5. 委託費	314,778	<b>320,186</b>	6.7	<b>6.8</b>	1.7	36,019	<b>37,266</b>	5.2	<b>5.6</b>	3.5	310,783	<b>316,131</b>	6.7	<b>6.8</b>	1.7	
6. 減価償却費	307,421	<b>306,291</b>	6.5	<b>6.5</b>	-0.4	24,654	<b>24,683</b>	3.6	<b>3.7</b>	0.1	303,369	<b>302,255</b>	6.5	<b>6.5</b>	-0.4	
(再掲)建物減価償却費	103,388	<b>103,945</b>	2.2	<b>2.2</b>	0.5	12,029	<b>11,188</b>	1.7	<b>1.7</b>	-7.0	102,079	<b>102,616</b>	2.2	<b>2.2</b>	0.5	
(再掲)医療機器減価償却費	126,843	<b>123,390</b>	2.7	<b>2.6</b>	-2.7	9,651	<b>10,778</b>	1.4	<b>1.6</b>	11.7	125,163	<b>121,776</b>	2.7	<b>2.6</b>	-2.7	
7. 設備関係費	180,737	<b>184,060</b>	3.8	<b>3.9</b>	1.8	36,780	<b>39,123</b>	5.3	<b>5.9</b>	6.4	178,674	<b>181,983</b>	3.8	<b>3.9</b>	1.9	
(再掲)設備機器賃借料	56,730	<b>57,413</b>	1.2	<b>1.2</b>	1.2	9,956	<b>9,765</b>	1.4	<b>1.5</b>	-1.9	56,060	<b>56,730</b>	1.2	<b>1.2</b>	1.2	
(再掲)医療機器賃借料	35,954	<b>36,286</b>	0.8	<b>0.8</b>	0.9	6,286	<b>6,146</b>	0.9	<b>0.9</b>	-2.2	35,529	<b>35,854</b>	0.8	<b>0.8</b>	0.9	
8. 経費	253,192	<b>242,657</b>	5.4	<b>5.1</b>	-4.2	73,764	<b>70,163</b>	10.6	<b>10.5</b>	-4.9	250,621	<b>240,185</b>	5.4	<b>5.2</b>	-4.2	
9. その他の医業費用	98,265	<b>97,376</b>	2.1	<b>2.1</b>	-0.9	3,565	<b>4,417</b>	0.5	<b>0.7</b>	23.9	96,908	<b>96,044</b>	2.1	<b>2.1</b>	-0.9	
IV 損益差額(I+II-III)	-186,286	<b>-210,175</b>	-4.0	<b>-4.5</b>	—	38,244	<b>13,192</b>	5.5	<b>2.0</b>	—	-183,068	<b>-206,974</b>	-3.9	<b>-4.4</b>	—	
V その他の医業・介護関連収益	358,464	<b>360,959</b>	7.6	<b>7.6</b>	0.7	3,724	<b>4,688</b>	0.5	<b>0.7</b>	25.9	353,381	<b>355,854</b>	7.6	<b>7.6</b>	0.7	
VI その他の医業・介護関連費用	178,926	<b>174,999</b>	3.8	<b>3.7</b>	-2.2	6,503	<b>5,912</b>	0.9	<b>0.9</b>	-9.1	176,454	<b>172,576</b>	3.8	<b>3.7</b>	-2.2	
VII 総損益差額(IV+V-VI)	-6,747	<b>-24,215</b>	-0.1	<b>-0.5</b>	—	35,465	<b>11,968</b>	5.1	<b>1.8</b>	—	-6,142	<b>-23,696</b>	-0.1	<b>-0.5</b>	—	
VIII 税金	8,993	<b>8,819</b>	0.2	<b>0.2</b>	-1.9	—	<b>—</b>	—	<b>—</b>	—	—	<b>—</b>	—	<b>—</b>	—	
IX 税引後の総損益差額(VII-VIII)	-15,741	<b>-33,033</b>	-0.3	<b>-0.7</b>	—	—	<b>—</b>	—	<b>—</b>	—	—	<b>—</b>	—	<b>—</b>	—	
施設数	619	—	—	—	—	9	—	—	—	—	628	—	—	—	—	
平均病床数	218	218	—	—	—	49	49	—	—	—	216	215	—	—	—	

(注) 個人立の病院の総損益差額からは、開設者の報酬となる部分以外に、建物、設備について現存物の価値以上の改善を行うための内部資金に充てられることが考えられる。



## 療養病床を有しない一般病院（集計2）

（1施設当たり損益）

	（参考）国公立を除く					（参考）国公立				
	金額		構成比率		金額の 伸び率	金額		構成比率		金額の 伸び率
	前々年(度)	前年(度)	前々年(度)	前年(度)		前々年(度)	前年(度)	前々年(度)	前年(度)	
千円	千円	%	%	%	千円	千円	%	%	%	
I 医業収益	3,874,395	<b>3,886,558</b>	99.3	<b>99.3</b>	0.3	6,200,218	<b>6,238,210</b>	99.6	<b>99.6</b>	0.6
1. 入院診療収益	2,556,229	<b>2,576,070</b>	65.5	<b>65.8</b>	0.8	4,180,255	<b>4,204,933</b>	67.1	<b>67.1</b>	0.6
保険診療収益	2,491,378	<b>2,510,276</b>	63.8	<b>64.1</b>	0.8	4,095,540	<b>4,115,662</b>	65.8	<b>65.7</b>	0.5
公害等診療収益	25,357	<b>26,525</b>	0.6	<b>0.7</b>	4.6	39,025	<b>43,068</b>	0.6	<b>0.7</b>	10.4
その他の診療収益	39,493	<b>39,269</b>	1.0	<b>1.0</b>	-0.6	45,690	<b>46,203</b>	0.7	<b>0.7</b>	1.1
2. 特別の療養環境収益	49,022	<b>47,974</b>	1.3	<b>1.2</b>	-2.1	57,335	<b>57,659</b>	0.9	<b>0.9</b>	0.6
3. 外来診療収益	1,143,099	<b>1,136,716</b>	29.3	<b>29.0</b>	-0.6	1,763,299	<b>1,775,661</b>	28.3	<b>28.3</b>	0.7
保険診療収益	1,103,257	<b>1,096,682</b>	28.3	<b>28.0</b>	-0.6	1,723,567	<b>1,736,038</b>	27.7	<b>27.7</b>	0.7
公害等診療収益	13,615	<b>13,897</b>	0.3	<b>0.4</b>	2.1	12,966	<b>13,188</b>	0.2	<b>0.2</b>	1.7
その他の診療収益	26,227	<b>26,137</b>	0.7	<b>0.7</b>	-0.3	26,766	<b>26,435</b>	0.4	<b>0.4</b>	-1.2
4. その他の医業収益	126,046	<b>125,797</b>	3.2	<b>3.2</b>	-0.2	199,329	<b>199,957</b>	3.2	<b>3.2</b>	0.3
II 介護収益	28,060	<b>28,615</b>	0.7	<b>0.7</b>	2.0	26,686	<b>27,404</b>	0.4	<b>0.4</b>	2.7
1. 施設サービス収益	14,155	<b>14,146</b>	0.4	<b>0.4</b>	-0.1	18,914	<b>19,112</b>	0.3	<b>0.3</b>	1.0
2. 居宅サービス収益	12,485	<b>12,801</b>	0.3	<b>0.3</b>	2.5	5,166	<b>5,689</b>	0.1	<b>0.1</b>	10.1
(再掲)短期入所療養介護分	511	<b>488</b>	0.0	<b>0.0</b>	-4.5	905	<b>1,025</b>	0.0	<b>0.0</b>	13.3
3. その他の介護収益	1,420	<b>1,668</b>	0.0	<b>0.0</b>	17.5	2,605	<b>2,603</b>	0.0	<b>0.0</b>	-0.1
III 医業・介護費用	3,903,149	<b>3,923,198</b>	100.0	<b>100.2</b>	0.5	6,800,254	<b>6,898,336</b>	109.2	<b>110.1</b>	1.4
1. 給与費	2,035,563	<b>2,072,969</b>	52.2	<b>52.9</b>	1.8	3,534,394	<b>3,620,970</b>	56.8	<b>57.8</b>	2.4
2. 医薬品費	552,276	<b>539,895</b>	14.2	<b>13.8</b>	-2.2	942,279	<b>938,537</b>	15.1	<b>15.0</b>	-0.4
3. 給食用材料費	26,695	<b>27,218</b>	0.7	<b>0.7</b>	2.0	40,984	<b>41,297</b>	0.7	<b>0.7</b>	0.8
4. 診療材料費・医療消耗器具備品費	390,696	<b>394,511</b>	10.0	<b>10.1</b>	1.0	623,427	<b>630,229</b>	10.0	<b>10.1</b>	1.1
5. 委託費	220,859	<b>221,912</b>	5.7	<b>5.7</b>	0.5	503,220	<b>517,761</b>	8.1	<b>8.3</b>	2.9
6. 減価償却費	210,301	<b>207,394</b>	5.4	<b>5.3</b>	-1.4	502,534	<b>505,258</b>	8.1	<b>8.1</b>	0.5
(再掲)建物減価償却費	61,592	<b>62,077</b>	1.6	<b>1.6</b>	0.8	188,720	<b>189,368</b>	3.0	<b>3.0</b>	0.3
(再掲)医療機器減価償却費	74,708	<b>72,422</b>	1.9	<b>1.8</b>	-3.1	233,137	<b>227,394</b>	3.7	<b>3.6</b>	-2.5
7. 設備関係費	168,457	<b>170,218</b>	4.3	<b>4.3</b>	1.0	200,538	<b>207,159</b>	3.2	<b>3.3</b>	3.3
(再掲)設備機器賃借料	50,517	<b>50,483</b>	1.3	<b>1.3</b>	-0.1	67,923	<b>70,099</b>	1.1	<b>1.1</b>	3.2
(再掲)医療機器賃借料	32,977	<b>32,763</b>	0.8	<b>0.8</b>	-0.6	40,991	<b>42,469</b>	0.7	<b>0.7</b>	3.6
8. 経費	220,671	<b>211,545</b>	5.7	<b>5.4</b>	-4.1	314,713	<b>301,473</b>	5.1	<b>4.8</b>	-4.2
9. その他の医業費用	77,629	<b>77,536</b>	2.0	<b>2.0</b>	-0.1	138,164	<b>135,651</b>	2.2	<b>2.2</b>	-1.8
IV 損益差額（I＋II－III）	-694	<b>-8,026</b>	0.0	<b>-0.2</b>	—	-573,351	<b>-632,723</b>	-9.2	<b>-10.1</b>	—
V その他の医業・介護関連収益	164,833	<b>118,099</b>	4.2	<b>3.0</b>	-28.4	756,873	<b>864,649</b>	12.2	<b>13.8</b>	14.2
VI その他の医業・介護関連費用	142,613	<b>113,120</b>	3.7	<b>2.9</b>	-20.7	248,874	<b>299,812</b>	4.0	<b>4.8</b>	20.5
VII 総損益差額（IV＋V－VI）	21,526	<b>-3,047</b>	0.6	<b>-0.1</b>	—	-65,352	<b>-67,886</b>	-1.0	<b>-1.1</b>	—
VIII 税金	—	—	—	—	—	3,831	<b>3,930</b>	0.1	<b>0.1</b>	2.6
IX 税引後の総損益差額（VII－VIII）	—	—	—	—	—	-69,183	<b>-71,815</b>	-1.1	<b>-1.1</b>	—
施設数	428	—	—	—	—	200	—	—	—	—
平均病床数	173	173	—	—	—	308	307	—	—	—

(8) 在宅療養支援病院の損益状況

在宅療養支援病院 (集計1)

(1施設当たり損益)

	法人・その他														
	医療法人					国立					公立				
	金額		構成比率		金額の 伸び率	金額		構成比率		金額の 伸び率	金額		構成比率		金額の 伸び率
	前々年(度)	前年(度)	前々年(度)	前年(度)		前々年(度)	前年(度)	前々年(度)	前年(度)		前々年(度)	前年(度)	前々年(度)	前年(度)	
千円	千円	%	%	%	千円	千円	%	%	%	千円	千円	%	%	%	
I 医業収益	1,556,983	<b>1,552,863</b>	99.7	<b>99.7</b>	-0.3	*	*	*	*	—	5,328,141	<b>5,450,260</b>	99.9	<b>99.9</b>	2.3
1. 入院診療収益	1,080,836	<b>1,079,349</b>	69.2	<b>69.3</b>	-0.1	*	*	*	*	—	3,498,021	<b>3,572,619</b>	65.6	<b>65.5</b>	2.1
保険診療収益	1,064,060	<b>1,063,202</b>	68.2	<b>68.3</b>	-0.1	*	*	*	*	—	3,421,968	<b>3,502,830</b>	64.1	<b>64.2</b>	2.4
公害等診療収益	7,769	<b>7,861</b>	0.5	<b>0.5</b>	1.2	*	*	*	*	—	32,007	<b>21,509</b>	0.6	<b>0.4</b>	-32.8
その他の診療収益	9,007	<b>8,286</b>	0.6	<b>0.5</b>	-8.0	*	*	*	*	—	44,046	<b>48,281</b>	0.8	<b>0.9</b>	9.6
2. 特別の療養環境収益	13,083	<b>13,015</b>	0.8	<b>0.8</b>	-0.5	*	*	*	*	—	41,709	<b>44,838</b>	0.8	<b>0.8</b>	7.5
3. 外来診療収益	416,666	<b>416,910</b>	26.7	<b>26.8</b>	0.1	*	*	*	*	—	1,639,615	<b>1,678,930</b>	30.7	<b>30.8</b>	2.4
保険診療収益	400,745	<b>400,163</b>	25.7	<b>25.7</b>	-0.1	*	*	*	*	—	1,613,967	<b>1,652,678</b>	30.3	<b>30.3</b>	2.4
公害等診療収益	7,727	<b>8,275</b>	0.5	<b>0.5</b>	7.1	*	*	*	*	—	7,028	<b>7,087</b>	0.1	<b>0.1</b>	0.8
その他の診療収益	8,194	<b>8,471</b>	0.5	<b>0.5</b>	3.4	*	*	*	*	—	18,620	<b>19,165</b>	0.3	<b>0.4</b>	2.9
4. その他の医業収益	46,398	<b>43,590</b>	3.0	<b>2.8</b>	-6.1	*	*	*	*	—	148,796	<b>153,872</b>	2.8	<b>2.8</b>	3.4
II 介護収益	4,034	<b>4,580</b>	0.3	<b>0.3</b>	13.5	*	*	*	*	—	7,035	<b>6,957</b>	0.1	<b>0.1</b>	-1.1
III 医業・介護費用	1,515,097	<b>1,521,261</b>	97.1	<b>97.7</b>	0.4	*	*	*	*	—	5,874,171	<b>6,077,155</b>	110.1	<b>111.4</b>	3.5
1. 給与費	906,069	<b>923,288</b>	58.0	<b>59.3</b>	1.9	*	*	*	*	—	2,979,078	<b>3,078,184</b>	55.8	<b>56.4</b>	3.3
2. 医薬品費	148,861	<b>140,073</b>	9.5	<b>9.0</b>	-5.9	*	*	*	*	—	784,005	<b>814,343</b>	14.7	<b>14.9</b>	3.9
3. 給食用材料費	14,402	<b>14,035</b>	0.9	<b>0.9</b>	-2.5	*	*	*	*	—	19,238	<b>19,122</b>	0.4	<b>0.4</b>	-0.6
4. 診療材料費・医療消耗器具備品費	77,320	<b>76,648</b>	5.0	<b>4.9</b>	-0.9	*	*	*	*	—	524,261	<b>554,437</b>	9.8	<b>10.2</b>	5.8
5. 委託費	90,945	<b>88,485</b>	5.8	<b>5.7</b>	-2.7	*	*	*	*	—	464,886	<b>483,476</b>	8.7	<b>8.9</b>	4.0
6. 減価償却費	57,718	<b>59,529</b>	3.7	<b>3.8</b>	3.1	*	*	*	*	—	538,524	<b>535,285</b>	10.1	<b>9.8</b>	-0.6
(再掲)建物減価償却費	16,281	<b>16,628</b>	1.0	<b>1.1</b>	2.1	*	*	*	*	—	211,147	<b>221,811</b>	4.0	<b>4.1</b>	5.1
(再掲)医療機器減価償却費	14,033	<b>15,175</b>	0.9	<b>1.0</b>	8.1	*	*	*	*	—	217,098	<b>205,026</b>	4.1	<b>3.8</b>	-5.6
7. 設備関係費	75,629	<b>76,318</b>	4.8	<b>4.9</b>	0.9	*	*	*	*	—	115,161	<b>151,590</b>	2.2	<b>2.8</b>	31.6
(再掲)設備機器賃借料	19,412	<b>19,102</b>	1.2	<b>1.2</b>	-1.6	*	*	*	*	—	55,308	<b>60,633</b>	1.0	<b>1.1</b>	9.6
(再掲)医療機器賃借料	11,900	<b>11,297</b>	0.8	<b>0.7</b>	-5.1	*	*	*	*	—	44,005	<b>45,149</b>	0.8	<b>0.8</b>	2.6
8. 経費	112,249	<b>111,123</b>	7.2	<b>7.1</b>	-1.0	*	*	*	*	—	272,417	<b>259,239</b>	5.1	<b>4.8</b>	-4.8
9. その他の医業費用	31,904	<b>31,762</b>	2.0	<b>2.0</b>	-0.4	*	*	*	*	—	176,601	<b>181,480</b>	3.3	<b>3.3</b>	2.8
IV 損益差額(I+II-III)	45,920	<b>36,182</b>	2.9	<b>2.3</b>	—	*	*	*	*	—	-538,995	<b>-619,938</b>	-10.1	<b>-11.4</b>	—
V その他の医業・介護関連収益	36,614	<b>46,276</b>	2.3	<b>3.0</b>	26.4	*	*	*	*	—	1,024,654	<b>990,352</b>	19.2	<b>18.1</b>	-3.3
VI その他の医業・介護関連費用	62,204	<b>31,046</b>	4.0	<b>2.0</b>	-50.1	*	*	*	*	—	288,069	<b>277,539</b>	5.4	<b>5.1</b>	-3.7
VII 総損益差額(IV+V-VI)	20,329	<b>51,413</b>	1.3	<b>3.3</b>	—	*	*	*	*	—	197,589	<b>92,874</b>	3.7	<b>1.7</b>	—
VIII 税金	11,323	<b>13,865</b>	0.7	<b>0.9</b>	22.4	*	*	*	*	—	1,605	<b>901</b>	0.0	<b>0.0</b>	-43.9
IX 税引後の総損益差額(VII-VIII)	9,007	<b>37,548</b>	0.6	<b>2.4</b>	—	*	*	*	*	—	195,984	<b>91,974</b>	3.7	<b>1.7</b>	—
施設数	76	—	—	—	—	*	—	—	—	—	16	—	—	—	—
平均病床数	110	110	—	—	—	*	*	—	—	—	229	230	—	—	—

在宅療養支援病院（集計1）

（1施設当たり損益）

	法人・その他														
	公 的					社会保険関係法人					その他				
	金 額		構成比率		金額の 伸び率	金 額		構成比率		金額の 伸び率	金 額		構成比率		金額の 伸び率
	前々年(度)	前年(度)	前々年(度)	前年(度)		前々年(度)	前年(度)	前々年(度)	前年(度)		前々年(度)	前年(度)	前々年(度)	前年(度)	
千円	千円	%	%	%	千円	千円	%	%	%	千円	千円	%	%	%	
I 医業収益	4,486,285	<b>4,700,298</b>	99.8	<b>99.8</b>	4.8	—	—	—	—	—	2,396,822	<b>2,427,945</b>	99.7	<b>99.8</b>	1.3
1. 入院診療収益	2,815,730	<b>2,965,942</b>	62.6	<b>63.0</b>	5.3	—	—	—	—	—	1,723,853	<b>1,743,363</b>	71.7	<b>71.7</b>	1.1
保険診療収益	2,759,723	<b>2,913,953</b>	61.4	<b>61.9</b>	5.6	—	—	—	—	—	1,677,064	<b>1,698,298</b>	69.7	<b>69.8</b>	1.3
公害等診療収益	34,896	<b>31,657</b>	0.8	<b>0.7</b>	-9.3	—	—	—	—	—	19,405	<b>18,400</b>	0.8	<b>0.8</b>	-5.2
その他の診療収益	21,111	<b>20,332</b>	0.5	<b>0.4</b>	-3.7	—	—	—	—	—	27,383	<b>26,665</b>	1.1	<b>1.1</b>	-2.6
2. 特別の療養環境収益	50,741	<b>49,597</b>	1.1	<b>1.1</b>	-2.3	—	—	—	—	—	25,355	<b>22,829</b>	1.1	<b>0.9</b>	-10.0
3. 外来診療収益	1,448,271	<b>1,502,579</b>	32.2	<b>31.9</b>	3.7	—	—	—	—	—	591,095	<b>601,658</b>	24.6	<b>24.7</b>	1.8
保険診療収益	1,438,899	<b>1,491,854</b>	32.0	<b>31.7</b>	3.7	—	—	—	—	—	542,712	<b>555,589</b>	22.6	<b>22.8</b>	2.4
公害等診療収益	8,527	<b>9,825</b>	0.2	<b>0.2</b>	15.2	—	—	—	—	—	17,498	<b>16,433</b>	0.7	<b>0.7</b>	-6.1
その他の診療収益	845	<b>900</b>	0.0	<b>0.0</b>	6.5	—	—	—	—	—	30,885	<b>29,637</b>	1.3	<b>1.2</b>	-4.0
4. その他の医業収益	171,543	<b>182,181</b>	3.8	<b>3.9</b>	6.2	—	—	—	—	—	56,519	<b>60,096</b>	2.4	<b>2.5</b>	6.3
II 介護収益	9,904	<b>8,898</b>	0.2	<b>0.2</b>	-10.2	—	—	—	—	—	7,790	<b>4,536</b>	0.3	<b>0.2</b>	-41.8
III 医業・介護費用	4,426,826	<b>4,628,955</b>	98.5	<b>98.3</b>	4.6	—	—	—	—	—	2,563,204	<b>2,622,071</b>	106.6	<b>107.8</b>	2.3
1. 給与費	2,366,757	<b>2,478,283</b>	52.6	<b>52.6</b>	4.7	—	—	—	—	—	1,566,356	<b>1,604,843</b>	65.1	<b>66.0</b>	2.5
2. 医薬品費	580,256	<b>667,676</b>	12.9	<b>14.2</b>	15.1	—	—	—	—	—	177,282	<b>168,810</b>	7.4	<b>6.9</b>	-4.8
3. 給食用材料費	8,674	<b>8,773</b>	0.2	<b>0.2</b>	1.1	—	—	—	—	—	17,131	<b>18,522</b>	0.7	<b>0.8</b>	8.1
4. 診療材料費・医療消耗器具備品費	383,563	<b>386,464</b>	8.5	<b>8.2</b>	0.8	—	—	—	—	—	203,431	<b>210,083</b>	8.5	<b>8.6</b>	3.3
5. 委託費	288,273	<b>276,827</b>	6.4	<b>5.9</b>	-4.0	—	—	—	—	—	184,771	<b>194,191</b>	7.7	<b>8.0</b>	5.1
6. 減価償却費	323,941	<b>354,722</b>	7.2	<b>7.5</b>	9.5	—	—	—	—	—	101,802	<b>118,085</b>	4.2	<b>4.9</b>	16.0
(再掲)建物減価償却費	138,700	<b>147,011</b>	3.1	<b>3.1</b>	6.0	—	—	—	—	—	31,743	<b>31,497</b>	1.3	<b>1.3</b>	-0.8
(再掲)医療機器減価償却費	105,848	<b>118,293</b>	2.4	<b>2.5</b>	11.8	—	—	—	—	—	30,079	<b>38,555</b>	1.3	<b>1.6</b>	28.2
7. 設備関係費	162,345	<b>161,472</b>	3.6	<b>3.4</b>	-0.5	—	—	—	—	—	97,126	<b>97,352</b>	4.0	<b>4.0</b>	0.2
(再掲)設備機器賃借料	76,159	<b>75,258</b>	1.7	<b>1.6</b>	-1.2	—	—	—	—	—	29,811	<b>27,762</b>	1.2	<b>1.1</b>	-6.9
(再掲)医療機器賃借料	22,028	<b>32,127</b>	0.5	<b>0.7</b>	45.8	—	—	—	—	—	21,908	<b>19,439</b>	0.9	<b>0.8</b>	-11.3
8. 経費	225,242	<b>216,527</b>	5.0	<b>4.6</b>	-3.9	—	—	—	—	—	152,423	<b>146,828</b>	6.3	<b>6.0</b>	-3.7
9. その他の医業費用	87,775	<b>78,211</b>	2.0	<b>1.7</b>	-10.9	—	—	—	—	—	62,882	<b>63,357</b>	2.6	<b>2.6</b>	0.8
IV 損益差額(I+II-III)	69,363	<b>80,242</b>	1.5	<b>1.7</b>	—	—	—	—	—	—	-158,592	<b>-189,589</b>	-6.6	<b>-7.8</b>	—
V その他の医業・介護関連収益	296,977	<b>102,884</b>	6.6	<b>2.2</b>	-65.4	—	—	—	—	—	77,171	<b>72,341</b>	3.2	<b>3.0</b>	-6.3
VI その他の医業・介護関連費用	322,110	<b>171,429</b>	7.2	<b>3.6</b>	-46.8	—	—	—	—	—	37,154	<b>62,695</b>	1.5	<b>2.6</b>	68.7
VII 総損益差額(IV+V-VI)	44,229	<b>11,697</b>	1.0	<b>0.2</b>	—	—	—	—	—	—	-118,575	<b>-179,943</b>	-4.9	<b>-7.4</b>	—
VIII 税金	109	<b>140</b>	0.0	<b>0.0</b>	28.4	—	—	—	—	—	2,528	<b>2,732</b>	0.1	<b>0.1</b>	8.1
IX 税引後の総損益差額(VII-VIII)	44,121	<b>11,557</b>	1.0	<b>0.2</b>	—	—	—	—	—	—	-121,102	<b>-182,674</b>	-5.0	<b>-7.5</b>	—
施設数	5	—	—	—	—	0	—	—	—	—	17	—	—	—	—
平均病床数	246	246	—	—	—	—	—	—	—	—	141	144	—	—	—

在宅療養支援病院（集計1）

（1施設当たり損益）

	法人・その他					個人					全体				
	法人・その他全体														
	金額		構成比率		金額の 伸び率	金額		構成比率		金額の 伸び率	金額		構成比率		金額の 伸び率
	前々年(度)	前年(度)	前々年(度)	前年(度)		前々年(度)	前年(度)	前々年(度)	前年(度)		前々年(度)	前年(度)	前々年(度)	前年(度)	
千円	千円	%	%	%	千円	千円	%	%	%	千円	千円	%	%	%	
I 医業収益	2,460,609	<b>2,494,014</b>	99.8	<b>99.8</b>	1.4	*	*	*	*	—	2,447,340	<b>2,480,786</b>	99.8	<b>99.8</b>	1.4
1. 入院診療収益	1,666,249	<b>1,686,896</b>	67.6	<b>67.5</b>	1.2	*	*	*	*	—	1,656,943	<b>1,677,871</b>	67.6	<b>67.5</b>	1.3
保険診療収益	1,633,476	<b>1,655,810</b>	66.2	<b>66.3</b>	1.4	*	*	*	*	—	1,624,417	<b>1,647,023</b>	66.2	<b>66.3</b>	1.4
公営等診療収益	14,369	<b>12,747</b>	0.6	<b>0.5</b>	-11.3	*	*	*	*	—	14,247	<b>12,638</b>	0.6	<b>0.5</b>	-11.3
その他の診療収益	18,404	<b>18,339</b>	0.7	<b>0.7</b>	-0.4	*	*	*	*	—	18,279	<b>18,210</b>	0.7	<b>0.7</b>	-0.4
2. 特別の療養環境収益	22,508	<b>22,653</b>	0.9	<b>0.9</b>	0.6	*	*	*	*	—	22,503	<b>22,651</b>	0.9	<b>0.9</b>	0.7
3. 外来診療収益	698,675	<b>711,050</b>	28.3	<b>28.5</b>	1.8	*	*	*	*	—	695,329	<b>707,469</b>	28.4	<b>28.5</b>	1.7
保険診療収益	676,774	<b>688,864</b>	27.4	<b>27.6</b>	1.8	*	*	*	*	—	673,538	<b>685,409</b>	27.5	<b>27.6</b>	1.8
公営等診療収益	9,104	<b>9,350</b>	0.4	<b>0.4</b>	2.7	*	*	*	*	—	9,054	<b>9,292</b>	0.4	<b>0.4</b>	2.6
その他の診療収益	12,797	<b>12,837</b>	0.5	<b>0.5</b>	0.3	*	*	*	*	—	12,737	<b>12,769</b>	0.5	<b>0.5</b>	0.3
4. その他の医業収益	73,176	<b>73,414</b>	3.0	<b>2.9</b>	0.3	*	*	*	*	—	72,564	<b>72,794</b>	3.0	<b>2.9</b>	0.3
II 介護収益	5,182	<b>5,009</b>	0.2	<b>0.2</b>	-3.3	*	*	*	*	—	5,138	<b>4,966</b>	0.2	<b>0.2</b>	-3.3
III 医業・介護費用	2,533,208	<b>2,588,892</b>	102.7	<b>103.6</b>	2.2	*	*	*	*	—	2,519,876	<b>2,575,058</b>	102.7	<b>103.6</b>	2.2
1. 給与費	1,413,054	<b>1,451,784</b>	57.3	<b>58.1</b>	2.7	*	*	*	*	—	1,406,296	<b>1,444,616</b>	57.3	<b>58.1</b>	2.7
2. 医薬品費	287,442	<b>290,120</b>	11.7	<b>11.6</b>	0.9	*	*	*	*	—	285,494	<b>288,241</b>	11.6	<b>11.6</b>	1.0
3. 給食材料費	16,246	<b>16,181</b>	0.7	<b>0.6</b>	-0.4	*	*	*	*	—	16,270	<b>16,215</b>	0.7	<b>0.7</b>	-0.3
4. 診療材料費・医療消耗器具備品費	189,151	<b>195,567</b>	7.7	<b>7.8</b>	3.4	*	*	*	*	—	187,894	<b>194,307</b>	7.7	<b>7.8</b>	3.4
5. 委託費	173,363	<b>175,584</b>	7.0	<b>7.0</b>	1.3	*	*	*	*	—	172,076	<b>174,281</b>	7.0	<b>7.0</b>	1.3
6. 減価償却費	149,080	<b>153,239</b>	6.0	<b>6.1</b>	2.8	*	*	*	*	—	147,918	<b>152,021</b>	6.0	<b>6.1</b>	2.8
(再掲)建物減価償却費	53,072	<b>55,093</b>	2.2	<b>2.2</b>	3.8	*	*	*	*	—	52,637	<b>54,640</b>	2.1	<b>2.2</b>	3.8
(再掲)医療機器減価償却費	51,806	<b>52,479</b>	2.1	<b>2.1</b>	1.3	*	*	*	*	—	51,424	<b>52,073</b>	2.1	<b>2.1</b>	1.3
7. 設備関係費	92,876	<b>98,617</b>	3.8	<b>3.9</b>	6.2	*	*	*	*	—	92,833	<b>98,475</b>	3.8	<b>4.0</b>	6.1
(再掲)設備機器賃借料	30,162	<b>31,186</b>	1.2	<b>1.2</b>	3.4	*	*	*	*	—	30,031	<b>31,017</b>	1.2	<b>1.2</b>	3.3
(再掲)医療機器賃借料	19,195	<b>19,770</b>	0.8	<b>0.8</b>	3.0	*	*	*	*	—	19,158	<b>19,698</b>	0.8	<b>0.8</b>	2.8
8. 経費	152,995	<b>148,558</b>	6.2	<b>5.9</b>	-2.9	*	*	*	*	—	152,598	<b>148,166</b>	6.2	<b>6.0</b>	-2.9
9. その他の医業費用	59,000	<b>59,242</b>	2.4	<b>2.4</b>	0.4	*	*	*	*	—	58,496	<b>58,735</b>	2.4	<b>2.4</b>	0.4
IV 損益差額(I+II-III)	-67,417	<b>-89,869</b>	-2.7	<b>-3.6</b>	—	*	*	*	*	—	-67,399	<b>-89,306</b>	-2.7	<b>-3.6</b>	—
V その他の医業・介護関連収益	191,077	<b>183,746</b>	7.7	<b>7.4</b>	-3.8	*	*	*	*	—	189,444	<b>182,175</b>	7.7	<b>7.3</b>	-3.8
VI その他の医業・介護関連費用	100,157	<b>75,351</b>	4.1	<b>3.0</b>	-24.8	*	*	*	*	—	99,301	<b>74,707</b>	4.0	<b>3.0</b>	-24.8
VII 総損益差額(IV+V-VI)	23,502	<b>18,526</b>	1.0	<b>0.7</b>	—	*	*	*	*	—	22,743	<b>18,162</b>	0.9	<b>0.7</b>	—
VIII 税金	8,015	<b>9,615</b>	0.3	<b>0.4</b>	20.0	—	—	—	—	—	—	—	—	—	—
IX 税引後の総損益差額(VII-VIII)	15,487	<b>8,912</b>	0.6	<b>0.4</b>	—	—	—	—	—	—	—	—	—	—	—
施設数	116	—	—	—	—	*	—	—	—	—	117	—	—	—	—
平均病床数	141	142	—	—	—	*	*	—	—	—	141	141	—	—	—

(注) 個人立の病院の総損益差額からは、開設者の報酬となる部分以外に、建物、設備について現存物の価値以上の改善を行うための内部資金に充てられることが考えられる。

在宅療養支援病院（集計1）

（1施設当たり損益）

	(参考)国公立を除く					(参考)国公立				
	金額		構成比率		金額の伸び率	金額		構成比率		金額の伸び率
	前々年(度)	前年(度)	前々年(度)	前年(度)		前々年(度)	前年(度)	前々年(度)	前年(度)	
千円	千円	%	%	%	千円	千円	%	%	%	
I 医業収益	1,842,588	<b>1,855,965</b>	99.7	<b>99.7</b>	0.7	5,773,471	<b>5,917,303</b>	99.9	<b>99.9</b>	2.5
1. 入院診療収益	1,273,789	<b>1,284,125</b>	68.9	<b>69.0</b>	0.8	3,764,290	<b>3,843,477</b>	65.1	<b>64.9</b>	2.1
保険診療収益	1,250,008	<b>1,261,332</b>	67.7	<b>67.8</b>	0.9	3,683,665	<b>3,768,324</b>	63.7	<b>63.6</b>	2.3
公害等診療収益	11,059	<b>10,793</b>	0.6	<b>0.6</b>	-2.4	31,779	<b>22,786</b>	0.5	<b>0.4</b>	-28.3
その他の診療収益	12,722	<b>12,000</b>	0.7	<b>0.6</b>	-5.7	48,846	<b>52,367</b>	0.8	<b>0.9</b>	7.2
2. 特別の療養環境収益	17,182	<b>16,642</b>	0.9	<b>0.9</b>	-3.1	51,770	<b>55,700</b>	0.9	<b>0.9</b>	7.6
3. 外来診療収益	497,613	<b>502,205</b>	26.9	<b>27.0</b>	0.9	1,782,765	<b>1,836,423</b>	30.8	<b>31.0</b>	3.0
保険診療収益	476,519	<b>480,822</b>	25.8	<b>25.8</b>	0.9	1,757,143	<b>1,810,638</b>	30.4	<b>30.6</b>	3.0
公害等診療収益	9,399	<b>9,696</b>	0.5	<b>0.5</b>	3.2	7,155	<b>7,067</b>	0.1	<b>0.1</b>	-1.2
その他の診療収益	11,695	<b>11,687</b>	0.6	<b>0.6</b>	-0.1	18,467	<b>18,718</b>	0.3	<b>0.3</b>	1.4
4. その他の医業収益	54,004	<b>52,993</b>	2.9	<b>2.8</b>	-1.9	174,646	<b>181,703</b>	3.0	<b>3.1</b>	4.0
II 介護収益	4,935	<b>4,745</b>	0.3	<b>0.3</b>	-3.9	6,254	<b>6,184</b>	0.1	<b>0.1</b>	-1.1
III 医業・介護費用	1,836,660	<b>1,861,679</b>	99.4	<b>100.1</b>	1.4	6,277,562	<b>6,498,643</b>	108.6	<b>109.7</b>	3.5
1. 給与費	1,090,358	<b>1,115,725</b>	59.0	<b>60.0</b>	2.3	3,143,956	<b>3,253,518</b>	54.4	<b>54.9</b>	3.5
2. 医薬品費	174,627	<b>170,950</b>	9.5	<b>9.2</b>	-2.1	895,262	<b>933,347</b>	15.5	<b>15.8</b>	4.3
3. 給食用材料費	14,629	<b>14,602</b>	0.8	<b>0.8</b>	-0.2	25,298	<b>25,088</b>	0.4	<b>0.4</b>	-0.8
4. 診療材料費・医療消耗器具備品費	114,087	<b>114,921</b>	6.2	<b>6.2</b>	0.7	593,836	<b>630,934</b>	10.3	<b>10.7</b>	6.2
5. 委託費	116,334	<b>115,488</b>	6.3	<b>6.2</b>	-0.7	478,658	<b>497,642</b>	8.3	<b>8.4</b>	4.0
6. 減価償却費	78,283	<b>84,001</b>	4.2	<b>4.5</b>	7.3	530,913	<b>526,134</b>	9.2	<b>8.9</b>	-0.9
(再掲)建物減価償却費	24,976	<b>25,620</b>	1.4	<b>1.4</b>	2.6	204,773	<b>214,252</b>	3.5	<b>3.6</b>	4.6
(再掲)医療機器減価償却費	21,355	<b>24,294</b>	1.2	<b>1.3</b>	13.8	216,803	<b>204,858</b>	3.8	<b>3.5</b>	-5.5
7. 設備関係費	83,823	<b>84,289</b>	4.5	<b>4.5</b>	0.6	142,390	<b>176,503</b>	2.5	<b>3.0</b>	24.0
(再掲)設備機器賃借料	24,019	<b>23,347</b>	1.3	<b>1.3</b>	-2.8	63,102	<b>73,201</b>	1.1	<b>1.2</b>	16.0
(再掲)医療機器賃借料	14,160	<b>13,747</b>	0.8	<b>0.7</b>	-2.9	46,649	<b>52,426</b>	0.8	<b>0.9</b>	12.4
8. 経費	124,797	<b>122,493</b>	6.8	<b>6.6</b>	-1.8	305,503	<b>289,369</b>	5.3	<b>4.9</b>	-5.3
9. その他の医業費用	39,723	<b>39,213</b>	2.2	<b>2.1</b>	-1.3	161,746	<b>166,110</b>	2.8	<b>2.8</b>	2.7
IV 損益差額(I+II-III)	10,863	<b>-970</b>	0.6	<b>-0.1</b>	-	-497,837	<b>-575,156</b>	-8.6	<b>-9.7</b>	-
V その他の医業・介護関連収益	56,358	<b>53,144</b>	3.1	<b>2.9</b>	-5.7	921,414	<b>891,849</b>	15.9	<b>15.1</b>	-3.2
VI その他の医業・介護関連費用	70,401	<b>43,257</b>	3.8	<b>2.3</b>	-38.6	258,254	<b>247,682</b>	4.5	<b>4.2</b>	-4.1
VII 総損益差額(IV+V-VI)	-3,180	<b>8,917</b>	-0.2	<b>0.5</b>	-	165,323	<b>69,012</b>	2.9	<b>1.2</b>	-
VIII 税金	-	-	-	-	-	1,427	<b>801</b>	0.0	<b>0.0</b>	-43.9
IX 税引後の総損益差額(VII-VIII)	-	-	-	-	-	163,896	<b>68,211</b>	2.8	<b>1.2</b>	-
施設数	99	-	-	-	-	18	-	-	-	-
平均病床数	122	122	-	-	-	244	245	-	-	-

在宅療養支援病院（集計2）

（1施設当たり損益）

	法人・その他														
	医療法人					国立					公立				
	金額		構成比率		金額の伸比率	金額		構成比率		金額の伸比率	金額		構成比率		金額の伸比率
	前々年(度)	前年(度)	前々年(度)	前年(度)	%	前々年(度)	前年(度)	前々年(度)	前年(度)	%	前々年(度)	前年(度)	前々年(度)	前年(度)	%
千円	千円	%	%	%	千円	千円	%	%	%	千円	千円	%	%	%	
I 医業収益	1,506,204	1,510,756	93.2	93.2	0.3	*	*	*	*	—	3,808,541	3,847,308	98.9	98.9	1.0
1. 入院診療収益	1,061,164	1,066,055	65.7	65.7	0.5	*	*	*	*	—	2,468,429	2,484,256	64.1	63.9	0.6
保険診療収益	1,039,824	1,045,671	64.3	64.5	0.6	*	*	*	*	—	2,415,841	2,437,809	62.7	62.7	0.9
公害等診療収益	7,883	7,421	0.5	0.5	-5.9	*	*	*	*	—	23,755	14,824	0.6	0.4	-37.6
その他の診療収益	13,456	12,962	0.8	0.8	-3.7	*	*	*	*	—	28,833	31,623	0.7	0.8	9.7
2. 特別の療養環境収益	15,852	15,899	1.0	1.0	0.3	*	*	*	*	—	29,398	30,687	0.8	0.8	4.4
3. 外来診療収益	376,430	376,558	23.3	23.2	0.0	*	*	*	*	—	1,183,749	1,193,138	30.7	30.7	0.8
保険診療収益	360,056	359,625	22.3	22.2	-0.1	*	*	*	*	—	1,162,646	1,172,451	30.2	30.1	0.8
公害等診療収益	6,301	6,638	0.4	0.4	5.3	*	*	*	*	—	7,883	7,687	0.2	0.2	-2.5
その他の診療収益	10,073	10,296	0.6	0.6	2.2	*	*	*	*	—	13,221	13,000	0.3	0.3	-1.7
4. その他の医業収益	52,759	52,244	3.3	3.2	-1.0	*	*	*	*	—	126,964	139,227	3.3	3.6	9.7
II 介護収益	109,837	110,858	6.8	6.8	0.9	*	*	*	*	—	41,836	41,894	1.1	1.1	0.1
1. 施設サービス収益	66,644	63,783	4.1	3.9	-4.3	*	*	*	*	—	20,024	19,856	0.5	0.5	-0.8
2. 居宅サービス収益	39,963	43,377	2.5	2.7	8.5	*	*	*	*	—	18,766	18,371	0.5	0.5	-2.1
(再掲)短期入所療養介護分	1,052	1,175	0.1	0.1	11.7	*	*	*	*	—	1,390	1,584	0.0	0.0	14.0
3. その他の介護収益	3,230	3,698	0.2	0.2	14.5	*	*	*	*	—	3,045	3,667	0.1	0.1	20.4
III 医業・介護費用	1,550,560	1,567,957	95.9	96.7	1.1	*	*	*	*	—	4,283,514	4,353,182	111.2	111.9	1.6
1. 給与費	948,794	968,754	58.7	59.7	2.1	*	*	*	*	—	2,241,416	2,271,472	58.2	58.4	1.3
2. 医薬品費	129,140	121,688	8.0	7.5	-5.8	*	*	*	*	—	547,126	554,694	14.2	14.3	1.4
3. 給食用材料費	19,658	19,982	1.2	1.2	1.6	*	*	*	*	—	17,707	17,636	0.5	0.5	-0.4
4. 診療材料費・医療消耗器具備品費	72,830	71,910	4.5	4.4	-1.3	*	*	*	*	—	354,122	365,390	9.2	9.4	3.2
5. 委託費	90,704	92,186	5.6	5.7	1.6	*	*	*	*	—	330,156	337,877	8.6	8.7	2.3
6. 減価償却費	59,842	62,435	3.7	3.9	4.3	*	*	*	*	—	378,775	376,764	9.8	9.7	-0.5
(再掲)建物減価償却費	18,912	18,952	1.2	1.2	0.2	*	*	*	*	—	153,075	160,097	4.0	4.1	4.6
(再掲)医療機器減価償却費	13,031	14,691	0.8	0.9	12.7	*	*	*	*	—	154,010	146,153	4.0	3.8	-5.1
7. 設備関係費	79,917	81,314	4.9	5.0	1.7	*	*	*	*	—	95,641	117,794	2.5	3.0	23.2
(再掲)設備機器賃借料	19,407	19,562	1.2	1.2	0.8	*	*	*	*	—	45,099	46,649	1.2	1.2	3.4
(再掲)医療機器賃借料	11,650	11,624	0.7	0.7	-0.2	*	*	*	*	—	33,232	32,833	0.9	0.8	-1.2
8. 経費	114,941	115,171	7.1	7.1	0.2	*	*	*	*	—	194,995	183,899	5.1	4.7	-5.7
9. その他の医業費用	34,734	34,516	2.1	2.1	-0.6	*	*	*	*	—	123,576	127,656	3.2	3.3	3.3
IV 損益差額（I + II - III）	65,481	53,658	4.1	3.3	—	*	*	*	*	—	-433,137	-463,980	-11.2	-11.9	—
V その他の医業・介護関連収益	30,972	37,337	1.9	2.3	20.6	*	*	*	*	—	749,723	719,253	19.5	18.5	-4.1
VI その他の医業・介護関連費用	44,315	32,421	2.7	2.0	-26.8	*	*	*	*	—	204,507	195,273	5.3	5.0	-4.5
VII 総損益差額（IV + V - VI）	52,138	58,573	3.2	3.6	—	*	*	*	*	—	112,079	59,999	2.9	1.5	—
VIII 税金	14,479	13,669	0.9	0.8	-5.6	*	*	*	*	—	1,298	845	0.0	0.0	-34.9
IX 税引後の総損益差額（VII - VIII）	37,659	44,904	2.3	2.8	—	*	*	*	*	—	110,782	59,154	2.9	1.5	—
施設数	142	—	—	—	—	*	—	—	—	—	25	—	—	—	—
平均病床数	117	117	—	—	—	*	*	—	—	—	177	178	—	—	—

在宅療養支援病院（集計2）

（1施設当たり損益）

	法人・その他														
	公 的					社会保険関係法人					その他				
	金 額		構成比率		金額の 伸び率	金 額		構成比率		金額の 伸び率	金 額		構成比率		金額の 伸び率
	前々年(度)	前年(度)	前々年(度)	前年(度)		前々年(度)	前年(度)	前々年(度)	前年(度)		前々年(度)	前年(度)	前々年(度)	前年(度)	
千円	千円	%	%	%	千円	千円	%	%	%	千円	千円	%	%	%	
I 医業収益	4,486,285	<b>4,700,298</b>	99.8	<b>99.8</b>	4.8	—	—	—	—	—	2,165,936	<b>2,183,607</b>	97.3	<b>97.3</b>	0.8
1. 入院診療収益	2,815,730	<b>2,965,942</b>	62.6	<b>63.0</b>	5.3	—	—	—	—	—	1,576,764	<b>1,588,932</b>	70.8	<b>70.8</b>	0.8
保険診療収益	2,759,723	<b>2,913,953</b>	61.4	<b>61.9</b>	5.6	—	—	—	—	—	1,530,839	<b>1,541,572</b>	68.8	<b>68.7</b>	0.7
公害等診療収益	34,896	<b>31,657</b>	0.8	<b>0.7</b>	-9.3	—	—	—	—	—	12,656	<b>12,025</b>	0.6	<b>0.5</b>	-5.0
その他の診療収益	21,111	<b>20,332</b>	0.5	<b>0.4</b>	-3.7	—	—	—	—	—	33,269	<b>35,335</b>	1.5	<b>1.6</b>	6.2
2. 特別の療養環境収益	50,741	<b>49,597</b>	1.1	<b>1.1</b>	-2.3	—	—	—	—	—	19,983	<b>18,412</b>	0.9	<b>0.8</b>	-7.9
3. 外来診療収益	1,448,271	<b>1,502,579</b>	32.2	<b>31.9</b>	3.7	—	—	—	—	—	512,329	<b>516,063</b>	23.0	<b>23.0</b>	0.7
保険診療収益	1,438,899	<b>1,491,854</b>	32.0	<b>31.7</b>	3.7	—	—	—	—	—	472,638	<b>477,763</b>	21.2	<b>21.3</b>	1.1
公害等診療収益	8,527	<b>9,825</b>	0.2	<b>0.2</b>	15.2	—	—	—	—	—	12,493	<b>11,908</b>	0.6	<b>0.5</b>	-4.7
その他の診療収益	845	<b>900</b>	0.0	<b>0.0</b>	6.5	—	—	—	—	—	27,198	<b>26,392</b>	1.2	<b>1.2</b>	-3.0
4. その他の医業収益	171,543	<b>182,181</b>	3.8	<b>3.9</b>	6.2	—	—	—	—	—	56,859	<b>60,199</b>	2.6	<b>2.7</b>	5.9
II 介護収益	9,904	<b>8,898</b>	0.2	<b>0.2</b>	-10.2	—	—	—	—	—	60,722	<b>60,563</b>	2.7	<b>2.7</b>	-0.3
1. 施設サービス収益	6,136	<b>5,301</b>	0.1	<b>0.1</b>	-13.6	—	—	—	—	—	30,917	<b>30,993</b>	1.4	<b>1.4</b>	0.2
2. 居宅サービス収益	3,188	<b>3,029</b>	0.1	<b>0.1</b>	-5.0	—	—	—	—	—	28,655	<b>28,446</b>	1.3	<b>1.3</b>	-0.7
(再掲)短期入所療養介護分	0	<b>0</b>	0.0	<b>0.0</b>	—	—	—	—	—	—	0	<b>0</b>	0.0	<b>0.0</b>	—
3. その他の介護収益	580	<b>568</b>	0.0	<b>0.0</b>	-2.1	—	—	—	—	—	1,150	<b>1,125</b>	0.1	<b>0.1</b>	-2.2
III 医業・介護費用	4,426,826	<b>4,628,955</b>	98.5	<b>98.3</b>	4.6	—	—	—	—	—	2,312,703	<b>2,351,772</b>	103.9	<b>104.8</b>	1.7
1. 給与費	2,366,757	<b>2,478,283</b>	52.6	<b>52.6</b>	4.7	—	—	—	—	—	1,449,997	<b>1,483,576</b>	65.1	<b>66.1</b>	2.3
2. 医薬品費	580,256	<b>667,676</b>	12.9	<b>14.2</b>	15.1	—	—	—	—	—	154,223	<b>147,517</b>	6.9	<b>6.6</b>	-4.3
3. 給食用材料費	8,674	<b>8,773</b>	0.2	<b>0.2</b>	1.1	—	—	—	—	—	22,012	<b>22,138</b>	1.0	<b>1.0</b>	0.6
4. 診療材料費・医療消耗器具備品費	383,563	<b>386,464</b>	8.5	<b>8.2</b>	0.8	—	—	—	—	—	160,273	<b>163,789</b>	7.2	<b>7.3</b>	2.2
5. 委託費	288,273	<b>276,827</b>	6.4	<b>5.9</b>	-4.0	—	—	—	—	—	147,167	<b>155,047</b>	6.6	<b>6.9</b>	5.4
6. 減価償却費	323,941	<b>354,722</b>	7.2	<b>7.5</b>	9.5	—	—	—	—	—	88,340	<b>98,927</b>	4.0	<b>4.4</b>	12.0
(再掲)建物減価償却費	138,700	<b>147,011</b>	3.1	<b>3.1</b>	6.0	—	—	—	—	—	29,330	<b>29,083</b>	1.3	<b>1.3</b>	-0.8
(再掲)医療機器減価償却費	105,848	<b>118,293</b>	2.4	<b>2.5</b>	11.8	—	—	—	—	—	25,479	<b>31,359</b>	1.1	<b>1.4</b>	23.1
7. 設備関係費	162,345	<b>161,472</b>	3.6	<b>3.4</b>	-0.5	—	—	—	—	—	77,651	<b>77,688</b>	3.5	<b>3.5</b>	0.0
(再掲)設備機器賃借料	76,159	<b>75,258</b>	1.7	<b>1.6</b>	-1.2	—	—	—	—	—	24,943	<b>23,822</b>	1.1	<b>1.1</b>	-4.5
(再掲)医療機器賃借料	22,028	<b>32,127</b>	0.5	<b>0.7</b>	45.8	—	—	—	—	—	18,556	<b>16,956</b>	0.8	<b>0.8</b>	-8.6
8. 経費	225,242	<b>216,527</b>	5.0	<b>4.6</b>	-3.9	—	—	—	—	—	144,761	<b>140,529</b>	6.5	<b>6.3</b>	-2.9
9. その他の医業費用	87,775	<b>78,211</b>	2.0	<b>1.7</b>	-10.9	—	—	—	—	—	68,279	<b>62,563</b>	3.1	<b>2.8</b>	-8.4
IV 損益差額(I+II-III)	69,363	<b>80,242</b>	1.5	<b>1.7</b>	—	—	—	—	—	—	-86,046	<b>-107,602</b>	-3.9	<b>-4.8</b>	—
V その他の医業・介護関連収益	296,977	<b>102,884</b>	6.6	<b>2.2</b>	-65.4	—	—	—	—	—	54,418	<b>51,358</b>	2.4	<b>2.3</b>	-5.6
VI その他の医業・介護関連費用	322,110	<b>171,429</b>	7.2	<b>3.6</b>	-46.8	—	—	—	—	—	35,647	<b>46,911</b>	1.6	<b>2.1</b>	31.6
VII 総損益差額(IV+V-VI)	44,229	<b>11,697</b>	1.0	<b>0.2</b>	—	—	—	—	—	—	-67,275	<b>-103,156</b>	-3.0	<b>-4.6</b>	—
VIII 税金	109	<b>140</b>	0.0	<b>0.0</b>	28.4	—	—	—	—	—	3,541	<b>2,805</b>	0.2	<b>0.1</b>	-20.8
IX 税引後の総損益差額(VII-VIII)	44,121	<b>11,557</b>	1.0	<b>0.2</b>	—	—	—	—	—	—	-70,816	<b>-105,961</b>	-3.2	<b>-4.7</b>	—
施設数	5	—	—	—	—	0	—	—	—	—	27	—	—	—	—
平均病床数	246	246	—	—	—	—	—	—	—	—	145	146	—	—	—

在宅療養支援病院（集計2）

（1施設当たり損益）

	法人・その他					個人					全体				
	法人・その他全体														
	金額		構成比率		金額の伸比率	金額		構成比率		金額の伸比率	金額		構成比率		金額の伸比率
	前々年(度)	前年(度)	前々年(度)	前年(度)		前々年(度)	前年(度)	前々年(度)	前年(度)		前々年(度)	前年(度)	前々年(度)	前年(度)	
千円	千円	%	%	%	千円	千円	%	%	%	千円	千円	%	%	%	
I 医業収益	2,033,226	<b>2,052,120</b>	95.7	<b>95.7</b>	0.9	*	*	*	*	—	2,027,656	<b>2,046,646</b>	95.7	<b>95.7</b>	0.9
1. 入院診療収益	1,397,195	<b>1,409,143</b>	65.8	<b>65.7</b>	0.9	*	*	*	*	—	1,393,137	<b>1,405,290</b>	65.8	<b>65.7</b>	0.9
保険診療収益	1,366,850	<b>1,380,136</b>	64.3	<b>64.4</b>	1.0	*	*	*	*	—	1,362,923	<b>1,376,411</b>	64.3	<b>64.4</b>	1.0
公害等診療収益	11,390	<b>9,818</b>	0.5	<b>0.5</b>	-13.8	*	*	*	*	—	11,334	<b>9,769</b>	0.5	<b>0.5</b>	-13.8
その他の診療収益	18,955	<b>19,189</b>	0.9	<b>0.9</b>	1.2	*	*	*	*	—	18,880	<b>19,110</b>	0.9	<b>0.9</b>	1.2
2. 特別の療養環境収益	20,118	<b>20,175</b>	0.9	<b>0.9</b>	0.3	*	*	*	*	—	20,127	<b>20,186</b>	1.0	<b>0.9</b>	0.3
3. 外来診療収益	547,149	<b>551,936</b>	25.8	<b>25.7</b>	0.9	*	*	*	*	—	545,960	<b>550,649</b>	25.8	<b>25.8</b>	0.9
保険診療収益	527,139	<b>531,769</b>	24.8	<b>24.8</b>	0.9	*	*	*	*	—	526,005	<b>530,545</b>	24.8	<b>24.8</b>	0.9
公害等診療収益	7,403	<b>7,558</b>	0.3	<b>0.4</b>	2.1	*	*	*	*	—	7,382	<b>7,533</b>	0.3	<b>0.4</b>	2.0
その他の診療収益	12,607	<b>12,609</b>	0.6	<b>0.6</b>	0.0	*	*	*	*	—	12,573	<b>12,570</b>	0.6	<b>0.6</b>	0.0
4. その他の医業収益	68,764	<b>70,867</b>	3.2	<b>3.3</b>	3.1	*	*	*	*	—	68,432	<b>70,521</b>	3.2	<b>3.3</b>	3.1
II 介護収益	91,202	<b>91,885</b>	4.3	<b>4.3</b>	0.7	*	*	*	*	—	90,751	<b>91,430</b>	4.3	<b>4.3</b>	0.7
1. 施設サービス収益	53,878	<b>51,826</b>	2.5	<b>2.4</b>	-3.8	*	*	*	*	—	53,611	<b>51,569</b>	2.5	<b>2.4</b>	-3.8
2. 居宅サービス収益	34,495	<b>36,826</b>	1.6	<b>1.7</b>	6.8	*	*	*	*	—	34,324	<b>36,644</b>	1.6	<b>1.7</b>	6.8
(再掲)短期入所療養介護分	916	<b>1,027</b>	0.0	<b>0.0</b>	12.1	*	*	*	*	—	912	<b>1,022</b>	0.0	<b>0.0</b>	12.1
3. その他の介護収益	2,830	<b>3,234</b>	0.1	<b>0.2</b>	14.3	*	*	*	*	—	2,816	<b>3,218</b>	0.1	<b>0.2</b>	14.3
III 医業・介護費用	2,143,551	<b>2,178,424</b>	100.9	<b>101.6</b>	1.6	*	*	*	*	—	2,137,758	<b>2,172,443</b>	100.9	<b>101.6</b>	1.6
1. 給与費	1,247,134	<b>1,274,180</b>	58.7	<b>59.4</b>	2.2	*	*	*	*	—	1,244,041	<b>1,270,908</b>	58.7	<b>59.4</b>	2.2
2. 医薬品費	212,199	<b>210,145</b>	10.0	<b>9.8</b>	-1.0	*	*	*	*	—	211,443	<b>209,453</b>	10.0	<b>9.8</b>	-0.9
3. 給食材料費	19,997	<b>20,227</b>	0.9	<b>0.9</b>	1.2	*	*	*	*	—	19,992	<b>20,227</b>	0.9	<b>0.9</b>	1.2
4. 診療材料費・医療消耗器具備品費	138,015	<b>140,231</b>	6.5	<b>6.5</b>	1.6	*	*	*	*	—	137,540	<b>139,775</b>	6.5	<b>6.5</b>	1.6
5. 委託費	137,942	<b>140,944</b>	6.5	<b>6.6</b>	2.2	*	*	*	*	—	137,372	<b>140,360</b>	6.5	<b>6.6</b>	2.2
6. 減価償却費	113,989	<b>117,589</b>	5.4	<b>5.5</b>	3.2	*	*	*	*	—	113,490	<b>117,060</b>	5.4	<b>5.5</b>	3.1
(再掲)建物減価償却費	41,320	<b>42,395</b>	1.9	<b>2.0</b>	2.6	*	*	*	*	—	41,127	<b>42,196</b>	1.9	<b>2.0</b>	2.6
(再掲)医療機器減価償却費	36,551	<b>37,737</b>	1.7	<b>1.8</b>	3.2	*	*	*	*	—	36,405	<b>37,574</b>	1.7	<b>1.8</b>	3.2
7. 設備関係費	86,408	<b>90,289</b>	4.1	<b>4.2</b>	4.5	*	*	*	*	—	86,415	<b>90,248</b>	4.1	<b>4.2</b>	4.4
(再掲)設備機器賃借料	25,813	<b>26,423</b>	1.2	<b>1.2</b>	2.4	*	*	*	*	—	25,760	<b>26,348</b>	1.2	<b>1.2</b>	2.3
(再掲)医療機器賃借料	16,079	<b>16,474</b>	0.8	<b>0.8</b>	2.5	*	*	*	*	—	16,073	<b>16,448</b>	0.8	<b>0.8</b>	2.3
8. 経費	136,177	<b>133,779</b>	6.4	<b>6.2</b>	-1.8	*	*	*	*	—	136,031	<b>133,625</b>	6.4	<b>6.2</b>	-1.8
9. その他の医業費用	51,690	<b>51,041</b>	2.4	<b>2.4</b>	-1.3	*	*	*	*	—	51,435	<b>50,788</b>	2.4	<b>2.4</b>	-1.3
IV 損益差額（I＋II－III）	-19,123	<b>-34,418</b>	-0.9	<b>-1.6</b>	—	*	*	*	*	—	-19,351	<b>-34,367</b>	-0.9	<b>-1.6</b>	—
V その他の医業・介護関連収益	130,777	<b>126,328</b>	6.2	<b>5.9</b>	-3.4	*	*	*	*	—	130,130	<b>125,703</b>	6.1	<b>5.9</b>	-3.4
VI その他の医業・介護関連費用	69,741	<b>57,846</b>	3.3	<b>2.7</b>	-17.1	*	*	*	*	—	69,396	<b>57,560</b>	3.3	<b>2.7</b>	-17.1
VII 総損益差額（IV＋V－VI）	41,914	<b>34,064</b>	2.0	<b>1.6</b>	—	*	*	*	*	—	41,383	<b>33,776</b>	2.0	<b>1.6</b>	—
VIII 税金	10,869	<b>10,142</b>	0.5	<b>0.5</b>	-6.7	—	—	—	—	—	—	—	—	—	—
IX 税引後の総損益差額（VII－VIII）	31,045	<b>23,922</b>	1.5	<b>1.1</b>	—	—	—	—	—	—	—	—	—	—	—
施設数	201	—	—	—	—	*	—	—	—	—	202	—	—	—	—
平均病床数	134	134	—	—	—	*	*	—	—	—	133	134	—	—	—

（注）個人立の病院の総損益差額からは、開設者の報酬となる部分以外に、建物、設備について現存物の価値以上の改善を行うための内部資金に充てられることが考えられる。



在宅療養支援病院（集計2）

（1施設当たり損益）

	(参考)国公立を除く					(参考)国公立				
	金額		構成比率		金額の 伸び率	金額		構成比率		金額の 伸び率
	前々年(度)	前年(度)	前々年(度)	前年(度)		前々年(度)	前年(度)	前々年(度)	前年(度)	
千円	千円	%	%	%	千円	千円	%	%	%	
I 医業収益	1,689,719	<b>1,702,472</b>	94.5	<b>94.5</b>	0.8	4,217,991	<b>4,277,407</b>	99.1	<b>99.1</b>	1.4
1. 入院診療収益	1,188,080	<b>1,198,523</b>	66.4	<b>66.5</b>	0.9	2,722,208	<b>2,745,447</b>	64.0	<b>63.6</b>	0.9
保険診療収益	1,162,057	<b>1,173,173</b>	65.0	<b>65.1</b>	1.0	2,664,834	<b>2,693,695</b>	62.6	<b>62.4</b>	1.1
公害等診療収益	9,346	<b>8,782</b>	0.5	<b>0.5</b>	-6.0	24,215	<b>16,171</b>	0.6	<b>0.4</b>	-33.2
その他の診療収益	16,677	<b>16,569</b>	0.9	<b>0.9</b>	-0.6	33,160	<b>35,581</b>	0.8	<b>0.8</b>	7.3
2. 特別の療養環境収益	17,521	<b>17,286</b>	1.0	<b>1.0</b>	-1.3	37,017	<b>38,976</b>	0.9	<b>0.9</b>	5.3
3. 外来診療収益	427,625	<b>429,771</b>	23.9	<b>23.8</b>	0.5	1,312,950	<b>1,334,118</b>	30.8	<b>30.9</b>	1.6
保険診療収益	407,896	<b>409,773</b>	22.8	<b>22.7</b>	0.5	1,291,528	<b>1,313,331</b>	30.3	<b>30.4</b>	1.7
公害等診療収益	7,302	<b>7,519</b>	0.4	<b>0.4</b>	3.0	7,904	<b>7,629</b>	0.2	<b>0.2</b>	-3.5
その他の診療収益	12,427	<b>12,480</b>	0.7	<b>0.7</b>	0.4	13,518	<b>13,159</b>	0.3	<b>0.3</b>	-2.7
4. その他の医業収益	56,493	<b>56,891</b>	3.2	<b>3.2</b>	0.7	145,815	<b>158,866</b>	3.4	<b>3.7</b>	9.0
II 介護収益	98,776	<b>99,552</b>	5.5	<b>5.5</b>	0.8	38,737	<b>38,791</b>	0.9	<b>0.9</b>	0.1
1. 施設サービス収益	59,022	<b>56,689</b>	3.3	<b>3.1</b>	-4.0	18,541	<b>18,385</b>	0.4	<b>0.4</b>	-0.8
2. 居宅サービス収益	36,939	<b>39,673</b>	2.1	<b>2.2</b>	7.4	17,376	<b>17,010</b>	0.4	<b>0.4</b>	-2.1
(再掲)短期入所療養介護分	854	<b>953</b>	0.0	<b>0.1</b>	11.6	1,287	<b>1,467</b>	0.0	<b>0.0</b>	14.0
3. その他の介護収益	2,815	<b>3,191</b>	0.2	<b>0.2</b>	13.4	2,820	<b>3,396</b>	0.1	<b>0.1</b>	20.4
III 医業・介護費用	1,747,028	<b>1,772,931</b>	97.7	<b>98.4</b>	1.5	4,670,267	<b>4,761,876</b>	109.7	<b>110.3</b>	2.0
1. 給与費	1,064,771	<b>1,089,281</b>	59.5	<b>60.4</b>	2.3	2,405,976	<b>2,448,119</b>	56.5	<b>56.7</b>	1.8
2. 医薬品費	145,501	<b>140,979</b>	8.1	<b>7.8</b>	-3.1	638,844	<b>653,263</b>	15.0	<b>15.1</b>	2.3
3. 給食用材料費	19,704	<b>19,996</b>	1.1	<b>1.1</b>	1.5	21,860	<b>21,723</b>	0.5	<b>0.5</b>	-0.6
4. 診療材料費・医療消耗器具備品費	95,024	<b>94,937</b>	5.3	<b>5.3</b>	-0.1	413,108	<b>430,392</b>	9.7	<b>10.0</b>	4.2
5. 委託費	104,672	<b>106,765</b>	5.9	<b>5.9</b>	2.0	349,318	<b>358,106</b>	8.2	<b>8.3</b>	2.5
6. 減価償却費	71,518	<b>76,121</b>	4.0	<b>4.2</b>	6.4	385,534	<b>382,405</b>	9.1	<b>8.9</b>	-0.8
(再掲)建物減価償却費	23,846	<b>24,077</b>	1.3	<b>1.3</b>	1.0	153,128	<b>159,629</b>	3.6	<b>3.7</b>	4.2
(再掲)医療機器減価償却費	17,569	<b>20,167</b>	1.0	<b>1.1</b>	14.8	158,486	<b>150,402</b>	3.7	<b>3.5</b>	-5.1
7. 設備関係費	81,967	<b>83,049</b>	4.6	<b>4.6</b>	1.3	115,240	<b>136,906</b>	2.7	<b>3.2</b>	18.8
(再掲)設備機器賃借料	21,857	<b>21,763</b>	1.2	<b>1.2</b>	-0.4	51,052	<b>56,063</b>	1.2	<b>1.3</b>	9.8
(再掲)医療機器賃借料	13,031	<b>13,031</b>	0.7	<b>0.7</b>	0.0	35,792	<b>38,597</b>	0.8	<b>0.9</b>	7.8
8. 経費	122,645	<b>121,908</b>	6.9	<b>6.8</b>	-0.6	222,787	<b>209,567</b>	5.2	<b>4.9</b>	-5.9
9. その他の医業費用	41,226	<b>39,894</b>	2.3	<b>2.2</b>	-3.2	117,600	<b>121,396</b>	2.8	<b>2.8</b>	3.2
IV 損益差額(I+II-III)	41,467	<b>29,093</b>	2.3	<b>1.6</b>	-	-413,540	<b>-445,678</b>	-9.7	<b>-10.3</b>	-
V その他の医業・介護関連収益	42,012	<b>41,160</b>	2.3	<b>2.3</b>	-2.0	701,262	<b>673,666</b>	16.5	<b>15.6</b>	-3.9
VI その他の医業・介護関連費用	50,662	<b>38,443</b>	2.8	<b>2.1</b>	-24.1	190,820	<b>181,462</b>	4.5	<b>4.2</b>	-4.9
VII 総損益差額(IV+V-VI)	32,817	<b>31,809</b>	1.8	<b>1.8</b>	-	96,902	<b>46,526</b>	2.3	<b>1.1</b>	-
VIII 税金	-	-	-	-	-	1,201	<b>782</b>	0.0	<b>0.0</b>	-34.9
IX 税引後の総損益差額(VII-VIII)	-	-	-	-	-	95,701	<b>45,744</b>	2.2	<b>1.1</b>	-
施設数	175	-	-	-	-	27	-	-	-	-
平均病床数	124	125	-	-	-	191	191	-	-	-

(9) 一般診療所 主たる診療科別の損益状況

一般診療所（個人）（集計2）

（1施設当たり損益）

	入院診療収益あり																			
	内科					小児科					精神科					外科				
	金額		構成比率		金額の 伸び率	金額		構成比率		金額の 伸び率	金額		構成比率		金額の 伸び率	金額		構成比率		金額の 伸び率
	前々年(度)	前年(度)	前々年(度)	前年(度)		前々年(度)	前年(度)	前々年(度)	前年(度)		前々年(度)	前年(度)	前々年(度)	前年(度)		前々年(度)	前年(度)	前々年(度)	前年(度)	
千円	千円	%	%	%	千円	千円	%	%	%	千円	千円	%	%	%	千円	千円	%	%	%	
I 医業収益	*	*	*	*	—	—	—	—	—	—	—	—	—	—	—	—	—	—	—	—
1. 入院診療収益	*	*	*	*	—	—	—	—	—	—	—	—	—	—	—	—	—	—	—	—
保険診療収益	*	*	*	*	—	—	—	—	—	—	—	—	—	—	—	—	—	—	—	—
公害等診療収益	*	*	*	*	—	—	—	—	—	—	—	—	—	—	—	—	—	—	—	—
その他の診療収益	*	*	*	*	—	—	—	—	—	—	—	—	—	—	—	—	—	—	—	—
2. 外来診療収益	*	*	*	*	—	—	—	—	—	—	—	—	—	—	—	—	—	—	—	—
保険診療収益	*	*	*	*	—	—	—	—	—	—	—	—	—	—	—	—	—	—	—	—
公害等診療収益	*	*	*	*	—	—	—	—	—	—	—	—	—	—	—	—	—	—	—	—
その他の診療収益	*	*	*	*	—	—	—	—	—	—	—	—	—	—	—	—	—	—	—	—
3. その他の医業収益	*	*	*	*	—	—	—	—	—	—	—	—	—	—	—	—	—	—	—	—
II 介護収益	*	*	*	*	—	—	—	—	—	—	—	—	—	—	—	—	—	—	—	—
1. 施設サービス収益	*	*	*	*	—	—	—	—	—	—	—	—	—	—	—	—	—	—	—	—
2. 居宅サービス収益	*	*	*	*	—	—	—	—	—	—	—	—	—	—	—	—	—	—	—	—
(再掲)短期入所療養介護分	*	*	*	*	—	—	—	—	—	—	—	—	—	—	—	—	—	—	—	—
3. その他の介護収益	*	*	*	*	—	—	—	—	—	—	—	—	—	—	—	—	—	—	—	—
III 医業・介護費用	*	*	*	*	—	—	—	—	—	—	—	—	—	—	—	—	—	—	—	—
1. 給与費	*	*	*	*	—	—	—	—	—	—	—	—	—	—	—	—	—	—	—	—
2. 医薬品費	*	*	*	*	—	—	—	—	—	—	—	—	—	—	—	—	—	—	—	—
3. 材料費	*	*	*	*	—	—	—	—	—	—	—	—	—	—	—	—	—	—	—	—
4. 給食用材料費	*	*	*	*	—	—	—	—	—	—	—	—	—	—	—	—	—	—	—	—
5. 委託費	*	*	*	*	—	—	—	—	—	—	—	—	—	—	—	—	—	—	—	—
6. 減価償却費	*	*	*	*	—	—	—	—	—	—	—	—	—	—	—	—	—	—	—	—
(再掲)建物減価償却費	*	*	*	*	—	—	—	—	—	—	—	—	—	—	—	—	—	—	—	—
(再掲)医療機器減価償却費	*	*	*	*	—	—	—	—	—	—	—	—	—	—	—	—	—	—	—	—
7. その他の医業・介護費用	*	*	*	*	—	—	—	—	—	—	—	—	—	—	—	—	—	—	—	—
(再掲)設備機器賃借料	*	*	*	*	—	—	—	—	—	—	—	—	—	—	—	—	—	—	—	—
(再掲)医療機器賃借料	*	*	*	*	—	—	—	—	—	—	—	—	—	—	—	—	—	—	—	—
IV 損益差額（I＋II－III）	*	*	*	*	—	—	—	—	—	—	—	—	—	—	—	—	—	—	—	—
V 税金	—	—	—	—	—	—	—	—	—	—	—	—	—	—	—	—	—	—	—	—
VI 税引後の総損益差額（IV－V）	—	—	—	—	—	—	—	—	—	—	—	—	—	—	—	—	—	—	—	—
施設数	*	—	—	—	—	0	—	—	—	—	0	—	—	—	—	0	—	—	—	—

（注）個人立の一般診療所の損益差額からは、開設者の報酬となる部分以外に、建物、設備について現存物の価値以上の改善を行うための内部資金に充てられることが考えられる。

一般診療所（個人）（集計2）

（1施設当たり損益）

	入院診療収益あり																			
	整形外科					産婦人科					眼科					耳鼻咽喉科				
	金額		構成比率		金額の 伸び率	金額		構成比率		金額の 伸び率	金額		構成比率		金額の 伸び率	金額		構成比率		金額の 伸び率
	前々年(度)	前年(度)	前々年(度)	前年(度)		前々年(度)	前年(度)	前々年(度)	前年(度)		前々年(度)	前年(度)	前々年(度)	前年(度)		前々年(度)	前年(度)	前々年(度)	前年(度)	
千円	千円	%	%	%	千円	千円	%	%	%	千円	千円	%	%	%	千円	千円	%	%	%	
I 医業収益	—	—	—	—	—	*	*	*	*	—	*	*	*	*	—	*	*	*	*	—
1. 入院診療収益	—	—	—	—	—	*	*	*	*	—	*	*	*	*	—	*	*	*	*	—
保険診療収益	—	—	—	—	—	*	*	*	*	—	*	*	*	*	—	*	*	*	*	—
公害等診療収益	—	—	—	—	—	*	*	*	*	—	*	*	*	*	—	*	*	*	*	—
その他の診療収益	—	—	—	—	—	*	*	*	*	—	*	*	*	*	—	*	*	*	*	—
2. 外来診療収益	—	—	—	—	—	*	*	*	*	—	*	*	*	*	—	*	*	*	*	—
保険診療収益	—	—	—	—	—	*	*	*	*	—	*	*	*	*	—	*	*	*	*	—
公害等診療収益	—	—	—	—	—	*	*	*	*	—	*	*	*	*	—	*	*	*	*	—
その他の診療収益	—	—	—	—	—	*	*	*	*	—	*	*	*	*	—	*	*	*	*	—
3. その他の医業収益	—	—	—	—	—	*	*	*	*	—	*	*	*	*	—	*	*	*	*	—
II 介護収益	—	—	—	—	—	*	*	*	*	—	*	*	*	*	—	*	*	*	*	—
1. 施設サービス収益	—	—	—	—	—	*	*	*	*	—	*	*	*	*	—	*	*	*	*	—
2. 居宅サービス収益	—	—	—	—	—	*	*	*	*	—	*	*	*	*	—	*	*	*	*	—
(再掲)短期入所療養介護分	—	—	—	—	—	*	*	*	*	—	*	*	*	*	—	*	*	*	*	—
3. その他の介護収益	—	—	—	—	—	*	*	*	*	—	*	*	*	*	—	*	*	*	*	—
III 医業・介護費用	—	—	—	—	—	*	*	*	*	—	*	*	*	*	—	*	*	*	*	—
1. 給与費	—	—	—	—	—	*	*	*	*	—	*	*	*	*	—	*	*	*	*	—
2. 医薬品費	—	—	—	—	—	*	*	*	*	—	*	*	*	*	—	*	*	*	*	—
3. 材料費	—	—	—	—	—	*	*	*	*	—	*	*	*	*	—	*	*	*	*	—
4. 給食用材料費	—	—	—	—	—	*	*	*	*	—	*	*	*	*	—	*	*	*	*	—
5. 委託費	—	—	—	—	—	*	*	*	*	—	*	*	*	*	—	*	*	*	*	—
6. 減価償却費	—	—	—	—	—	*	*	*	*	—	*	*	*	*	—	*	*	*	*	—
(再掲)建物減価償却費	—	—	—	—	—	*	*	*	*	—	*	*	*	*	—	*	*	*	*	—
(再掲)医療機器減価償却費	—	—	—	—	—	*	*	*	*	—	*	*	*	*	—	*	*	*	*	—
7. その他の医業・介護費用	—	—	—	—	—	*	*	*	*	—	*	*	*	*	—	*	*	*	*	—
(再掲)設備機器賃借料	—	—	—	—	—	*	*	*	*	—	*	*	*	*	—	*	*	*	*	—
(再掲)医療機器賃借料	—	—	—	—	—	*	*	*	*	—	*	*	*	*	—	*	*	*	*	—
IV 損益差額（I + II - III）	—	—	—	—	—	*	*	*	*	—	*	*	*	*	—	*	*	*	*	—
V 税金	—	—	—	—	—	—	—	—	—	—	—	—	—	—	—	—	—	—	—	—
VI 税引後の総損益差額（IV - V）	—	—	—	—	—	—	—	—	—	—	—	—	—	—	—	—	—	—	—	—
施設数	0	—	—	—	—	*	—	—	—	—	*	—	—	—	—	*	—	—	—	

（注）個人立の一般診療所の損益差額からは、開設者の報酬となる部分以外に、建物、設備について現存物の価値以上の改善を行うための内部資金に充てられることが考えられる。

一般診療所（個人）（集計2）

（1施設当たり損益）

	入院診療収益あり														
	皮膚科					その他					全体				
	金額		構成比率		金額の 伸び率	金額		構成比率		金額の 伸び率	金額		構成比率		金額の 伸び率
	前々年(度)	前年(度)	前々年(度)	前年(度)		前々年(度)	前年(度)	前々年(度)	前年(度)		前々年(度)	前年(度)	前々年(度)	前年(度)	
千円	千円	%	%	%	千円	千円	%	%	%	千円	千円	%	%	%	
I 医業収益	—	—	—	—	—	*	*	*	*	—	150,557	<b>147,031</b>	100.0	<b>100.0</b>	-2.3
1. 入院診療収益	—	—	—	—	—	*	*	*	*	—	78,042	<b>72,877</b>	51.8	<b>49.6</b>	-6.6
保険診療収益	—	—	—	—	—	*	*	*	*	—	63,784	<b>61,315</b>	42.4	<b>41.7</b>	-3.9
公害等診療収益	—	—	—	—	—	*	*	*	*	—	3,480	<b>2,536</b>	2.3	<b>1.7</b>	-27.1
その他の診療収益	—	—	—	—	—	*	*	*	*	—	10,778	<b>9,025</b>	7.2	<b>6.1</b>	-16.3
2. 外来診療収益	—	—	—	—	—	*	*	*	*	—	70,543	<b>72,049</b>	46.9	<b>49.0</b>	2.1
保険診療収益	—	—	—	—	—	*	*	*	*	—	57,854	<b>59,754</b>	38.4	<b>40.6</b>	3.3
公害等診療収益	—	—	—	—	—	*	*	*	*	—	158	<b>162</b>	0.1	<b>0.1</b>	2.5
その他の診療収益	—	—	—	—	—	*	*	*	*	—	12,532	<b>12,133</b>	8.3	<b>8.3</b>	-3.2
3. その他の医業収益	—	—	—	—	—	*	*	*	*	—	1,972	<b>2,105</b>	1.3	<b>1.4</b>	6.7
II 介護収益	—	—	—	—	—	*	*	*	*	—	0	<b>0</b>	0.0	<b>0.0</b>	—
1. 施設サービス収益	—	—	—	—	—	*	*	*	*	—	0	<b>0</b>	0.0	<b>0.0</b>	—
2. 居宅サービス収益	—	—	—	—	—	*	*	*	*	—	0	<b>0</b>	0.0	<b>0.0</b>	—
(再掲)短期入所療養介護分	—	—	—	—	—	*	*	*	*	—	0	<b>0</b>	0.0	<b>0.0</b>	—
3. その他の介護収益	—	—	—	—	—	*	*	*	*	—	0	<b>0</b>	0.0	<b>0.0</b>	—
III 医業・介護費用	—	—	—	—	—	*	*	*	*	—	121,121	<b>118,033</b>	80.4	<b>80.3</b>	-2.5
1. 給与費	—	—	—	—	—	*	*	*	*	—	58,563	<b>57,637</b>	38.9	<b>39.2</b>	-1.6
2. 医薬品費	—	—	—	—	—	*	*	*	*	—	9,210	<b>9,335</b>	6.1	<b>6.3</b>	1.4
3. 材料費	—	—	—	—	—	*	*	*	*	—	8,344	<b>7,069</b>	5.5	<b>4.8</b>	-15.3
4. 給食用材料費	—	—	—	—	—	*	*	*	*	—	2,628	<b>2,634</b>	1.7	<b>1.8</b>	0.2
5. 委託費	—	—	—	—	—	*	*	*	*	—	2,262	<b>2,267</b>	1.5	<b>1.5</b>	0.2
6. 減価償却費	—	—	—	—	—	*	*	*	*	—	8,867	<b>9,282</b>	5.9	<b>6.3</b>	4.7
(再掲)建物減価償却費	—	—	—	—	—	*	*	*	*	—	2,807	<b>2,743</b>	1.9	<b>1.9</b>	-2.3
(再掲)医療機器減価償却費	—	—	—	—	—	*	*	*	*	—	4,546	<b>4,859</b>	3.0	<b>3.3</b>	6.9
7. その他の医業・介護費用	—	—	—	—	—	*	*	*	*	—	31,247	<b>29,808</b>	20.8	<b>20.3</b>	-4.6
(再掲)設備機器賃借料	—	—	—	—	—	*	*	*	*	—	3,552	<b>3,104</b>	2.4	<b>2.1</b>	-12.6
(再掲)医療機器賃借料	—	—	—	—	—	*	*	*	*	—	3,239	<b>2,790</b>	2.2	<b>1.9</b>	-13.9
IV 損益差額（I + II - III）	—	—	—	—	—	*	*	*	*	—	29,437	<b>28,998</b>	19.6	<b>19.7</b>	—
V 税金	—	—	—	—	—	—	—	—	—	—	—	—	—	—	—
VI 税引後の総損益差額（IV - V）	—	—	—	—	—	—	—	—	—	—	—	—	—	—	—
施設数	0	—	—	—	—	*	—	—	—	—	7	—	—	—	—

（注）個人立の一般診療所の損益差額からは、開設者の報酬となる部分以外に、建物、設備について現存物の価値以上の改善を行うための内部資金に充てられることが考えられる。

一般診療所（個人）（集計2）

（1施設当たり損益）

	入院診療収益なし																			
	内科					小児科					精神科					外科				
	金額		構成比率		金額の伸び率	金額		構成比率		金額の伸び率	金額		構成比率		金額の伸び率	金額		構成比率		金額の伸び率
	前々年(度)	前年(度)	前々年(度)	前年(度)		前々年(度)	前年(度)	前々年(度)	前年(度)		前々年(度)	前年(度)	前々年(度)	前年(度)		前々年(度)	前年(度)	前々年(度)	前年(度)	
千円	千円	%	%	%	千円	千円	%	%	%	千円	千円	%	%	%	千円	千円	%	%	%	
I 医業収益	80,041	<b>79,043</b>	99.8	<b>99.8</b>	-1.2	130,927	<b>134,129</b>	100.0	<b>100.0</b>	2.4	59,723	<b>62,134</b>	100.0	<b>100.0</b>	4.0	81,118	<b>82,680</b>	100.0	<b>100.0</b>	1.9
1. 入院診療収益	0	<b>0</b>	0.0	<b>0.0</b>	—	0	<b>0</b>	0.0	<b>0.0</b>	—	0	<b>0</b>	0.0	<b>0.0</b>	—	0	<b>0</b>	0.0	<b>0.0</b>	—
保険診療収益	0	<b>0</b>	0.0	<b>0.0</b>	—	0	<b>0</b>	0.0	<b>0.0</b>	—	0	<b>0</b>	0.0	<b>0.0</b>	—	0	<b>0</b>	0.0	<b>0.0</b>	—
公害等診療収益	0	<b>0</b>	0.0	<b>0.0</b>	—	0	<b>0</b>	0.0	<b>0.0</b>	—	0	<b>0</b>	0.0	<b>0.0</b>	—	0	<b>0</b>	0.0	<b>0.0</b>	—
その他の診療収益	0	<b>0</b>	0.0	<b>0.0</b>	—	0	<b>0</b>	0.0	<b>0.0</b>	—	0	<b>0</b>	0.0	<b>0.0</b>	—	0	<b>0</b>	0.0	<b>0.0</b>	—
2. 外来診療収益	77,113	<b>76,080</b>	96.1	<b>96.0</b>	-1.3	113,895	<b>116,382</b>	87.0	<b>86.8</b>	2.2	57,981	<b>60,998</b>	97.1	<b>98.2</b>	5.2	77,432	<b>78,784</b>	95.5	<b>95.3</b>	1.7
保険診療収益	71,937	<b>70,848</b>	89.7	<b>89.4</b>	-1.5	90,026	<b>91,404</b>	68.8	<b>68.1</b>	1.5	55,867	<b>59,039</b>	93.5	<b>95.0</b>	5.7	60,862	<b>61,880</b>	75.0	<b>74.8</b>	1.7
公害等診療収益	81	<b>71</b>	0.1	<b>0.1</b>	-12.3	0	<b>0</b>	0.0	<b>0.0</b>	—	3	<b>6</b>	0.0	<b>0.0</b>	100.0	561	<b>428</b>	0.7	<b>0.5</b>	-23.7
その他の診療収益	5,095	<b>5,161</b>	6.4	<b>6.5</b>	1.3	23,869	<b>24,978</b>	18.2	<b>18.6</b>	4.6	2,110	<b>1,952</b>	3.5	<b>3.1</b>	-7.5	16,010	<b>16,476</b>	19.7	<b>19.9</b>	2.9
3. その他の医業収益	2,928	<b>2,963</b>	3.6	<b>3.7</b>	1.2	17,032	<b>17,747</b>	13.0	<b>13.2</b>	4.2	1,742	<b>1,136</b>	2.9	<b>1.8</b>	-34.8	3,686	<b>3,897</b>	4.5	<b>4.7</b>	5.7
II 介護収益	183	<b>178</b>	0.2	<b>0.2</b>	-2.7	0	<b>0</b>	0.0	<b>0.0</b>	—	0	<b>0</b>	0.0	<b>0.0</b>	—	0	<b>0</b>	0.0	<b>0.0</b>	—
1. 施設サービス収益	0	<b>0</b>	0.0	<b>0.0</b>	—	0	<b>0</b>	0.0	<b>0.0</b>	—	0	<b>0</b>	0.0	<b>0.0</b>	—	0	<b>0</b>	0.0	<b>0.0</b>	—
2. 居宅サービス収益	137	<b>133</b>	0.2	<b>0.2</b>	-2.9	0	<b>0</b>	0.0	<b>0.0</b>	—	0	<b>0</b>	0.0	<b>0.0</b>	—	0	<b>0</b>	0.0	<b>0.0</b>	—
(再掲)短期入所療養介護分	0	<b>0</b>	0.0	<b>0.0</b>	—	0	<b>0</b>	0.0	<b>0.0</b>	—	0	<b>0</b>	0.0	<b>0.0</b>	—	0	<b>0</b>	0.0	<b>0.0</b>	—
3. その他の介護収益	46	<b>45</b>	0.1	<b>0.1</b>	-2.2	0	<b>0</b>	0.0	<b>0.0</b>	—	0	<b>0</b>	0.0	<b>0.0</b>	—	0	<b>0</b>	0.0	<b>0.0</b>	—
III 医業・介護費用	55,561	<b>54,330</b>	69.3	<b>68.6</b>	-2.2	93,781	<b>95,205</b>	71.6	<b>71.0</b>	1.5	35,304	<b>39,129</b>	59.1	<b>63.0</b>	10.8	68,335	<b>69,318</b>	84.2	<b>83.8</b>	1.4
1. 給与費	19,522	<b>19,650</b>	24.3	<b>24.8</b>	0.7	21,005	<b>21,821</b>	16.0	<b>16.3</b>	3.9	16,002	<b>16,990</b>	26.8	<b>27.3</b>	6.2	25,123	<b>25,827</b>	31.0	<b>31.2</b>	2.8
2. 医薬品費	14,645	<b>13,413</b>	18.3	<b>16.9</b>	-8.4	47,413	<b>48,025</b>	36.2	<b>35.8</b>	1.3	2,930	<b>5,353</b>	4.9	<b>8.6</b>	82.7	14,701	<b>14,769</b>	18.1	<b>17.9</b>	0.5
3. 材料費	1,935	<b>1,983</b>	2.4	<b>2.5</b>	2.5	1,362	<b>1,387</b>	1.0	<b>1.0</b>	1.8	163	<b>116</b>	0.3	<b>0.2</b>	-28.8	2,755	<b>2,873</b>	3.4	<b>3.5</b>	4.3
4. 給食用材料費	6	<b>7</b>	0.0	<b>0.0</b>	16.7	0	<b>0</b>	0.0	<b>0.0</b>	—	63	<b>89</b>	0.1	<b>0.1</b>	41.3	26	<b>30</b>	0.0	<b>0.0</b>	15.4
5. 委託費	3,014	<b>3,021</b>	3.8	<b>3.8</b>	0.2	5,189	<b>5,124</b>	4.0	<b>3.8</b>	-1.3	1,082	<b>1,019</b>	1.8	<b>1.6</b>	-5.8	3,111	<b>3,067</b>	3.8	<b>3.7</b>	-1.4
6. 減価償却費	3,403	<b>3,313</b>	4.2	<b>4.2</b>	-2.6	3,605	<b>3,127</b>	2.8	<b>2.3</b>	-13.3	2,090	<b>1,882</b>	3.5	<b>3.0</b>	-10.0	4,558	<b>4,058</b>	5.6	<b>4.9</b>	-11.0
(再掲)建物減価償却費	1,139	<b>1,111</b>	1.4	<b>1.4</b>	-2.5	953	<b>1,005</b>	0.7	<b>0.7</b>	5.5	704	<b>657</b>	1.2	<b>1.1</b>	-6.7	809	<b>809</b>	1.0	<b>1.0</b>	0.0
(再掲)医療機器減価償却費	1,077	<b>1,038</b>	1.3	<b>1.3</b>	-3.6	742	<b>674</b>	0.6	<b>0.5</b>	-9.2	83	<b>112</b>	0.1	<b>0.2</b>	34.9	1,914	<b>1,612</b>	2.4	<b>1.9</b>	-15.8
7. その他の医業・介護費用	13,035	<b>12,944</b>	16.2	<b>16.3</b>	-0.7	15,207	<b>15,720</b>	11.6	<b>11.7</b>	3.4	12,973	<b>13,679</b>	21.7	<b>22.0</b>	5.4	18,060	<b>18,695</b>	22.3	<b>22.6</b>	3.5
(再掲)設備機器賃借料	1,533	<b>1,510</b>	1.9	<b>1.9</b>	-1.5	467	<b>448</b>	0.4	<b>0.3</b>	-4.1	372	<b>420</b>	0.6	<b>0.7</b>	12.9	3,257	<b>3,171</b>	4.0	<b>3.8</b>	-2.6
(再掲)医療機器賃借料	1,179	<b>1,163</b>	1.5	<b>1.5</b>	-1.4	247	<b>250</b>	0.2	<b>0.2</b>	1.2	247	<b>272</b>	0.4	<b>0.4</b>	10.1	1,380	<b>1,324</b>	1.7	<b>1.6</b>	-4.1
IV 損益差額（I + II - III）	24,663	<b>24,891</b>	30.7	<b>31.4</b>	—	37,146	<b>38,924</b>	28.4	<b>29.0</b>	—	24,419	<b>23,005</b>	40.9	<b>37.0</b>	—	12,783	<b>13,362</b>	15.8	<b>16.2</b>	—
V 税金	—	—	—	—	—	—	—	—	—	—	—	—	—	—	—	—	—	—	—	—
VI 税引後の総損益差額（IV - V）	—	—	—	—	—	—	—	—	—	—	—	—	—	—	—	—	—	—	—	—
施設数	123	—	—	—	—	12	—	—	—	—	13	—	—	—	16	—	—	—	—	—

(注) 個人立の一般診療所の損益差額からは、開設者の報酬となる部分以外に、建物、設備について現存物の価値以上の改善を行うための内部資金に充てられることが考えられる。

一般診療所（個人）（集計2）

（1施設当たり損益）

	入院診療収益なし																			
	整形外科					産婦人科					眼科					耳鼻咽喉科				
	金額		構成比率		金額の 伸び率	金額		構成比率		金額の 伸び率	金額		構成比率		金額の 伸び率	金額		構成比率		金額の 伸び率
	前々年(度)	前年(度)	前々年(度)	前年(度)		前々年(度)	前年(度)	前々年(度)	前年(度)		前々年(度)	前年(度)	前々年(度)	前年(度)		前々年(度)	前年(度)	前々年(度)	前年(度)	
千円	千円	%	%	%	千円	千円	%	%	%	千円	千円	%	%	%	千円	千円	%	%	%	
I 医業収益	115,710	<b>116,890</b>	100.0	<b>100.0</b>	1.0	91,866	<b>87,001</b>	100.0	<b>100.0</b>	-5.3	107,545	<b>108,621</b>	100.0	<b>100.0</b>	1.0	78,002	<b>77,163</b>	100.0	<b>100.0</b>	-1.1
1. 入院診療収益	0	<b>0</b>	0.0	<b>0.0</b>	—	0	<b>0</b>	0.0	<b>0.0</b>	—	0	<b>0</b>	0.0	<b>0.0</b>	—	0	<b>0</b>	0.0	<b>0.0</b>	—
保険診療収益	0	<b>0</b>	0.0	<b>0.0</b>	—	0	<b>0</b>	0.0	<b>0.0</b>	—	0	<b>0</b>	0.0	<b>0.0</b>	—	0	<b>0</b>	0.0	<b>0.0</b>	—
公害等診療収益	0	<b>0</b>	0.0	<b>0.0</b>	—	0	<b>0</b>	0.0	<b>0.0</b>	—	0	<b>0</b>	0.0	<b>0.0</b>	—	0	<b>0</b>	0.0	<b>0.0</b>	—
その他の診療収益	0	<b>0</b>	0.0	<b>0.0</b>	—	0	<b>0</b>	0.0	<b>0.0</b>	—	0	<b>0</b>	0.0	<b>0.0</b>	—	0	<b>0</b>	0.0	<b>0.0</b>	—
2. 外来診療収益	114,704	<b>115,924</b>	99.1	<b>99.2</b>	1.1	77,960	<b>75,924</b>	84.9	<b>87.3</b>	-2.6	104,710	<b>105,989</b>	97.4	<b>97.6</b>	1.2	77,237	<b>76,656</b>	99.0	<b>99.3</b>	-0.8
保険診療収益	96,147	<b>95,719</b>	83.1	<b>81.9</b>	-0.4	55,406	<b>52,708</b>	60.3	<b>60.6</b>	-4.9	103,599	<b>104,127</b>	96.3	<b>95.9</b>	0.5	76,170	<b>75,458</b>	97.7	<b>97.8</b>	-0.9
公害等診療収益	8,958	<b>10,357</b>	7.7	<b>8.9</b>	15.6	0	<b>0</b>	0.0	<b>0.0</b>	—	48	<b>62</b>	0.0	<b>0.1</b>	29.2	5	<b>9</b>	0.0	<b>0.0</b>	80.0
その他の診療収益	9,599	<b>9,847</b>	8.3	<b>8.4</b>	2.6	22,555	<b>23,216</b>	24.6	<b>26.7</b>	2.9	1,064	<b>1,801</b>	1.0	<b>1.7</b>	69.3	1,062	<b>1,190</b>	1.4	<b>1.5</b>	12.1
3. その他の医業収益	1,006	<b>967</b>	0.9	<b>0.8</b>	-3.9	13,906	<b>11,077</b>	15.1	<b>12.7</b>	-20.3	2,834	<b>2,632</b>	2.6	<b>2.4</b>	-7.1	765	<b>507</b>	1.0	<b>0.7</b>	-33.7
II 介護収益	0	<b>0</b>	0.0	<b>0.0</b>	—	0	<b>0</b>	0.0	<b>0.0</b>	—	0	<b>0</b>	0.0	<b>0.0</b>	—	0	<b>0</b>	0.0	<b>0.0</b>	—
1. 施設サービス収益	0	<b>0</b>	0.0	<b>0.0</b>	—	0	<b>0</b>	0.0	<b>0.0</b>	—	0	<b>0</b>	0.0	<b>0.0</b>	—	0	<b>0</b>	0.0	<b>0.0</b>	—
2. 居宅サービス収益	0	<b>0</b>	0.0	<b>0.0</b>	—	0	<b>0</b>	0.0	<b>0.0</b>	—	0	<b>0</b>	0.0	<b>0.0</b>	—	0	<b>0</b>	0.0	<b>0.0</b>	—
(再掲)短期入所療養介護分	0	<b>0</b>	0.0	<b>0.0</b>	—	0	<b>0</b>	0.0	<b>0.0</b>	—	0	<b>0</b>	0.0	<b>0.0</b>	—	0	<b>0</b>	0.0	<b>0.0</b>	—
3. その他の介護収益	0	<b>0</b>	0.0	<b>0.0</b>	—	0	<b>0</b>	0.0	<b>0.0</b>	—	0	<b>0</b>	0.0	<b>0.0</b>	—	0	<b>0</b>	0.0	<b>0.0</b>	—
III 医業・介護費用	72,810	<b>74,051</b>	62.9	<b>63.4</b>	1.7	72,650	<b>73,904</b>	79.1	<b>84.9</b>	1.7	63,716	<b>64,617</b>	59.2	<b>59.5</b>	1.4	44,929	<b>44,841</b>	57.6	<b>58.1</b>	-0.2
1. 給与費	37,423	<b>38,948</b>	32.3	<b>33.3</b>	4.1	32,932	<b>34,048</b>	35.8	<b>39.1</b>	3.4	20,814	<b>21,325</b>	19.4	<b>19.6</b>	2.5	19,797	<b>20,417</b>	25.4	<b>26.5</b>	3.1
2. 医薬品費	9,299	<b>8,684</b>	8.0	<b>7.4</b>	-6.6	9,054	<b>8,959</b>	9.9	<b>10.3</b>	-1.0	10,839	<b>11,392</b>	10.1	<b>10.5</b>	5.1	4,228	<b>4,456</b>	5.4	<b>5.8</b>	5.4
3. 材料費	2,457	<b>2,522</b>	2.1	<b>2.2</b>	2.6	1,710	<b>3,012</b>	1.9	<b>3.5</b>	76.1	5,051	<b>5,541</b>	4.7	<b>5.1</b>	9.7	1,253	<b>1,128</b>	1.6	<b>1.5</b>	-10.0
4. 給食用材料費	0	<b>0</b>	0.0	<b>0.0</b>	—	0	<b>0</b>	0.0	<b>0.0</b>	—	0	<b>0</b>	0.0	<b>0.0</b>	—	0	<b>0</b>	0.0	<b>0.0</b>	—
5. 委託費	1,966	<b>1,914</b>	1.7	<b>1.6</b>	-2.6	5,179	<b>5,091</b>	5.6	<b>5.9</b>	-1.7	2,811	<b>2,716</b>	2.6	<b>2.5</b>	-3.4	1,429	<b>1,348</b>	1.8	<b>1.7</b>	-5.7
6. 減価償却費	6,840	<b>6,811</b>	5.9	<b>5.8</b>	-0.4	3,814	<b>3,979</b>	4.2	<b>4.6</b>	4.3	6,251	<b>6,096</b>	5.8	<b>5.6</b>	-2.5	3,028	<b>2,701</b>	3.9	<b>3.5</b>	-10.8
(再掲)建物減価償却費	1,044	<b>1,027</b>	0.9	<b>0.9</b>	-1.6	1,443	<b>1,391</b>	1.6	<b>1.6</b>	-3.6	638	<b>632</b>	0.6	<b>0.6</b>	-0.9	1,157	<b>1,148</b>	1.5	<b>1.5</b>	-0.8
(再掲)医療機器減価償却費	1,487	<b>1,400</b>	1.3	<b>1.2</b>	-5.9	1,931	<b>1,812</b>	2.1	<b>2.1</b>	-6.2	3,224	<b>3,334</b>	3.0	<b>3.1</b>	3.4	421	<b>395</b>	0.5	<b>0.5</b>	-6.2
7. その他の医業・介護費用	14,824	<b>15,172</b>	12.8	<b>13.0</b>	2.3	19,961	<b>18,814</b>	21.7	<b>21.6</b>	-5.7	17,952	<b>17,546</b>	16.7	<b>16.2</b>	-2.3	15,195	<b>14,791</b>	19.5	<b>19.2</b>	-2.7
(再掲)設備機器賃借料	449	<b>388</b>	0.4	<b>0.3</b>	-13.6	38	<b>17</b>	0.0	<b>0.0</b>	-55.3	860	<b>894</b>	0.8	<b>0.8</b>	4.0	1,788	<b>1,681</b>	2.3	<b>2.2</b>	-6.0
(再掲)医療機器賃借料	219	<b>220</b>	0.2	<b>0.2</b>	0.5	38	<b>17</b>	0.0	<b>0.0</b>	-55.3	697	<b>727</b>	0.6	<b>0.7</b>	4.3	1,179	<b>1,146</b>	1.5	<b>1.5</b>	-2.8
IV 損益差額（I＋II－III）	42,900	<b>42,840</b>	37.1	<b>36.6</b>	—	19,216	<b>13,097</b>	20.9	<b>15.1</b>	—	43,828	<b>44,004</b>	40.8	<b>40.5</b>	—	33,073	<b>32,322</b>	42.4	<b>41.9</b>	—
V 税金	—	—	—	—	—	—	—	—	—	—	—	—	—	—	—	—	—	—	—	—
VI 税引後の総損益差額（IV－V）	—	—	—	—	—	—	—	—	—	—	—	—	—	—	—	—	—	—	—	—
施設数	12	—	—	—	—	3	—	—	—	—	30	—	—	—	—	16	—	—	—	—

(注) 個人立の一般診療所の損益差額からは、開設者の報酬となる部分以外に、建物、設備について現存物の価値以上の改善を行うための内部資金に充てられることが考えられる。

一般診療所（個人）（集計2）

（1施設当たり損益）

	入院診療収益なし														
	皮膚科					その他					全体				
	金額		構成比率		金額の 伸び率	金額		構成比率		金額の 伸び率	金額		構成比率		金額の 伸び率
	前々年(度)	前年(度)	前々年(度)	前年(度)		前々年(度)	前年(度)	前々年(度)	前年(度)		前々年(度)	前年(度)	前々年(度)	前年(度)	
千円	千円	%	%	%	千円	千円	%	%	%	千円	千円	%	%	%	
I 医業収益	89,033	<b>91,168</b>	100.0	<b>100.0</b>	2.4	89,054	<b>94,002</b>	100.0	<b>100.0</b>	5.6	87,366	<b>87,570</b>	99.9	<b>99.9</b>	0.2
1. 入院診療収益	0	<b>0</b>	0.0	<b>0.0</b>	—	0	<b>0</b>	0.0	<b>0.0</b>	—	0	<b>0</b>	0.0	<b>0.0</b>	—
保険診療収益	0	<b>0</b>	0.0	<b>0.0</b>	—	0	<b>0</b>	0.0	<b>0.0</b>	—	0	<b>0</b>	0.0	<b>0.0</b>	—
公害等診療収益	0	<b>0</b>	0.0	<b>0.0</b>	—	0	<b>0</b>	0.0	<b>0.0</b>	—	0	<b>0</b>	0.0	<b>0.0</b>	—
その他の診療収益	0	<b>0</b>	0.0	<b>0.0</b>	—	0	<b>0</b>	0.0	<b>0.0</b>	—	0	<b>0</b>	0.0	<b>0.0</b>	—
2. 外来診療収益	88,632	<b>90,809</b>	99.5	<b>99.6</b>	2.5	88,484	<b>93,462</b>	99.4	<b>99.4</b>	5.6	84,038	<b>84,289</b>	96.1	<b>96.2</b>	0.3
保険診療収益	84,085	<b>85,552</b>	94.4	<b>93.8</b>	1.7	85,611	<b>90,643</b>	96.1	<b>96.4</b>	5.9	77,343	<b>77,280</b>	88.4	<b>88.2</b>	-0.1
公害等診療収益	100	<b>95</b>	0.1	<b>0.1</b>	-5.0	134	<b>86</b>	0.2	<b>0.1</b>	-35.8	537	<b>593</b>	0.6	<b>0.7</b>	10.4
その他の診療収益	4,447	<b>5,162</b>	5.0	<b>5.7</b>	16.1	2,739	<b>2,733</b>	3.1	<b>2.9</b>	-0.2	6,158	<b>6,416</b>	7.0	<b>7.3</b>	4.2
3. その他の医業収益	400	<b>359</b>	0.4	<b>0.4</b>	-10.3	570	<b>540</b>	0.6	<b>0.6</b>	-5.3	3,328	<b>3,281</b>	3.8	<b>3.7</b>	-1.4
II 介護収益	0	<b>0</b>	0.0	<b>0.0</b>	—	0	<b>0</b>	0.0	<b>0.0</b>	—	93	<b>91</b>	0.1	<b>0.1</b>	-2.2
1. 施設サービス収益	0	<b>0</b>	0.0	<b>0.0</b>	—	0	<b>0</b>	0.0	<b>0.0</b>	—	0	<b>0</b>	0.0	<b>0.0</b>	—
2. 居宅サービス収益	0	<b>0</b>	0.0	<b>0.0</b>	—	0	<b>0</b>	0.0	<b>0.0</b>	—	70	<b>68</b>	0.1	<b>0.1</b>	-2.9
(再掲)短期入所療養介護分	0	<b>0</b>	0.0	<b>0.0</b>	—	0	<b>0</b>	0.0	<b>0.0</b>	—	0	<b>0</b>	0.0	<b>0.0</b>	—
3. その他の介護収益	0	<b>0</b>	0.0	<b>0.0</b>	—	0	<b>0</b>	0.0	<b>0.0</b>	—	24	<b>23</b>	0.0	<b>0.0</b>	-4.2
III 医業・介護費用	57,782	<b>60,298</b>	64.9	<b>66.1</b>	4.4	57,163	<b>59,442</b>	64.2	<b>63.2</b>	4.0	58,723	<b>58,791</b>	67.1	<b>67.1</b>	0.1
1. 給与費	21,392	<b>21,528</b>	24.0	<b>23.6</b>	0.6	19,703	<b>21,152</b>	22.1	<b>22.5</b>	7.4	21,085	<b>21,536</b>	24.1	<b>24.6</b>	2.1
2. 医薬品費	14,124	<b>14,954</b>	15.9	<b>16.4</b>	5.9	14,822	<b>14,842</b>	16.6	<b>15.8</b>	0.1	14,136	<b>13,758</b>	16.2	<b>15.7</b>	-2.7
3. 材料費	1,413	<b>1,710</b>	1.6	<b>1.9</b>	21.0	2,415	<b>2,306</b>	2.7	<b>2.5</b>	-4.5	2,227	<b>2,337</b>	2.5	<b>2.7</b>	4.9
4. 給食用材料費	0	<b>0</b>	0.0	<b>0.0</b>	—	0	<b>0</b>	0.0	<b>0.0</b>	—	8	<b>10</b>	0.0	<b>0.0</b>	25.0
5. 委託費	4,446	<b>4,557</b>	5.0	<b>5.0</b>	2.5	3,871	<b>4,068</b>	4.3	<b>4.3</b>	5.1	2,951	<b>2,935</b>	3.4	<b>3.3</b>	-0.5
6. 減価償却費	4,002	<b>4,577</b>	4.5	<b>5.0</b>	14.4	3,730	<b>3,504</b>	4.2	<b>3.7</b>	-6.1	3,956	<b>3,816</b>	4.5	<b>4.4</b>	-3.5
(再掲)建物減価償却費	1,045	<b>1,084</b>	1.2	<b>1.2</b>	3.7	1,123	<b>1,118</b>	1.3	<b>1.2</b>	-0.4	1,019	<b>1,003</b>	1.2	<b>1.1</b>	-1.6
(再掲)医療機器減価償却費	928	<b>1,286</b>	1.0	<b>1.4</b>	38.6	955	<b>773</b>	1.1	<b>0.8</b>	-19.1	1,307	<b>1,278</b>	1.5	<b>1.5</b>	-2.2
7. その他の医業・介護費用	12,405	<b>12,971</b>	13.9	<b>14.2</b>	4.6	12,622	<b>13,570</b>	14.2	<b>14.4</b>	7.5	14,361	<b>14,399</b>	16.4	<b>16.4</b>	0.3
(再掲)設備機器賃借料	392	<b>286</b>	0.4	<b>0.3</b>	-27.0	903	<b>1,078</b>	1.0	<b>1.1</b>	19.4	1,330	<b>1,310</b>	1.5	<b>1.5</b>	-1.5
(再掲)医療機器賃借料	160	<b>64</b>	0.2	<b>0.1</b>	-60.0	299	<b>332</b>	0.3	<b>0.4</b>	11.0	908	<b>896</b>	1.0	<b>1.0</b>	-1.3
IV 損益差額（I＋II－III）	31,251	<b>30,869</b>	35.1	<b>33.9</b>	—	31,891	<b>34,560</b>	35.8	<b>36.8</b>	—	28,736	<b>28,870</b>	32.9	<b>32.9</b>	—
V 税金	—	—	—	—	—	—	—	—	—	—	—	—	—	—	—
VI 税引後の総損益差額（IV－V）	—	—	—	—	—	—	—	—	—	—	—	—	—	—	—
施設数	9	—	—	—	—	8	—	—	—	—	242	—	—	—	—

（注）個人立の一般診療所の損益差額からは、開設者の報酬となる部分以外に、建物、設備について現存物の価値以上の改善を行うための内部資金に充てられることが考えられる。

一般診療所（個人）（集計2）

（1施設当たり損益）

	入院診療収益なし(参考)有床																			
	内科					小児科					精神科					外科				
	金額		構成比率		金額の伸比率	金額		構成比率		金額の伸比率	金額		構成比率		金額の伸比率	金額		構成比率		金額の伸比率
	前々年(度)	前年(度)	前々年(度)	前年(度)		前々年(度)	前年(度)	前々年(度)	前年(度)		前々年(度)	前年(度)	前々年(度)	前年(度)		前々年(度)	前年(度)	前々年(度)	前年(度)	
千円	千円	%	%	%	千円	千円	%	%	%	千円	千円	%	%	%	千円	千円	%	%	%	
I 医業収益	-	-	-	-	-	-	-	-	-	-	-	-	-	-	-	-	-	-	-	-
1. 入院診療収益	-	-	-	-	-	-	-	-	-	-	-	-	-	-	-	-	-	-	-	-
保険診療収益	-	-	-	-	-	-	-	-	-	-	-	-	-	-	-	-	-	-	-	-
公害等診療収益	-	-	-	-	-	-	-	-	-	-	-	-	-	-	-	-	-	-	-	-
その他の診療収益	-	-	-	-	-	-	-	-	-	-	-	-	-	-	-	-	-	-	-	-
2. 外来診療収益	-	-	-	-	-	-	-	-	-	-	-	-	-	-	-	-	-	-	-	-
保険診療収益	-	-	-	-	-	-	-	-	-	-	-	-	-	-	-	-	-	-	-	-
公害等診療収益	-	-	-	-	-	-	-	-	-	-	-	-	-	-	-	-	-	-	-	-
その他の診療収益	-	-	-	-	-	-	-	-	-	-	-	-	-	-	-	-	-	-	-	-
3. その他の医業収益	-	-	-	-	-	-	-	-	-	-	-	-	-	-	-	-	-	-	-	-
II 介護収益	-	-	-	-	-	-	-	-	-	-	-	-	-	-	-	-	-	-	-	-
1. 施設サービス収益	-	-	-	-	-	-	-	-	-	-	-	-	-	-	-	-	-	-	-	-
2. 居宅サービス収益	-	-	-	-	-	-	-	-	-	-	-	-	-	-	-	-	-	-	-	-
(再掲)短期入所療養介護分	-	-	-	-	-	-	-	-	-	-	-	-	-	-	-	-	-	-	-	-
3. その他の介護収益	-	-	-	-	-	-	-	-	-	-	-	-	-	-	-	-	-	-	-	-
III 医業・介護費用	-	-	-	-	-	-	-	-	-	-	-	-	-	-	-	-	-	-	-	-
1. 給与費	-	-	-	-	-	-	-	-	-	-	-	-	-	-	-	-	-	-	-	-
2. 医薬品費	-	-	-	-	-	-	-	-	-	-	-	-	-	-	-	-	-	-	-	-
3. 材料費	-	-	-	-	-	-	-	-	-	-	-	-	-	-	-	-	-	-	-	-
4. 給食用材料費	-	-	-	-	-	-	-	-	-	-	-	-	-	-	-	-	-	-	-	-
5. 委託費	-	-	-	-	-	-	-	-	-	-	-	-	-	-	-	-	-	-	-	-
6. 減価償却費	-	-	-	-	-	-	-	-	-	-	-	-	-	-	-	-	-	-	-	-
(再掲)建物減価償却費	-	-	-	-	-	-	-	-	-	-	-	-	-	-	-	-	-	-	-	-
(再掲)医療機器減価償却費	-	-	-	-	-	-	-	-	-	-	-	-	-	-	-	-	-	-	-	-
7. その他の医業・介護費用	-	-	-	-	-	-	-	-	-	-	-	-	-	-	-	-	-	-	-	-
(再掲)設備機器賃借料	-	-	-	-	-	-	-	-	-	-	-	-	-	-	-	-	-	-	-	-
(再掲)医療機器賃借料	-	-	-	-	-	-	-	-	-	-	-	-	-	-	-	-	-	-	-	-
IV 損益差額(I+II-III)	-	-	-	-	-	-	-	-	-	-	-	-	-	-	-	-	-	-	-	-
V 税金	-	-	-	-	-	-	-	-	-	-	-	-	-	-	-	-	-	-	-	-
VI 税引後の総損益差額(IV-V)	-	-	-	-	-	-	-	-	-	-	-	-	-	-	-	-	-	-	-	-
施設数	0	-	-	-	-	0	-	-	-	-	0	-	-	-	-	0	-	-	-	-

(注) 個人立の一般診療所の損益差額からは、開設者の報酬となる部分以外に、建物、設備について現存物の価値以上の改善を行うための内部資金に充てられることが考えられる。



一般診療所（個人）（集計2）

（1施設当たり損益）

	入院診療収益なし(参考)有床																			
	整形外科					産婦人科					眼科					耳鼻咽喉科				
	金額		構成比率		金額の 伸び率	金額		構成比率		金額の 伸び率	金額		構成比率		金額の 伸び率	金額		構成比率		金額の 伸び率
	前々年(度)	前年(度)	前々年(度)	前年(度)		前々年(度)	前年(度)	前々年(度)	前年(度)		前々年(度)	前年(度)	前々年(度)	前年(度)		前々年(度)	前年(度)	前々年(度)	前年(度)	
千円	千円	%	%	%	千円	千円	%	%	%	千円	千円	%	%	%	千円	千円	%	%	%	
I 医業収益	-	-	-	-	-	-	-	-	-	-	*	*	*	*	-	-	-	-	-	
1. 入院診療収益	-	-	-	-	-	-	-	-	-	-	*	*	*	*	-	-	-	-	-	
保険診療収益	-	-	-	-	-	-	-	-	-	-	*	*	*	*	-	-	-	-	-	
公害等診療収益	-	-	-	-	-	-	-	-	-	-	*	*	*	*	-	-	-	-	-	
その他の診療収益	-	-	-	-	-	-	-	-	-	-	*	*	*	*	-	-	-	-	-	
2. 外来診療収益	-	-	-	-	-	-	-	-	-	-	*	*	*	*	-	-	-	-	-	
保険診療収益	-	-	-	-	-	-	-	-	-	-	*	*	*	*	-	-	-	-	-	
公害等診療収益	-	-	-	-	-	-	-	-	-	-	*	*	*	*	-	-	-	-	-	
その他の診療収益	-	-	-	-	-	-	-	-	-	-	*	*	*	*	-	-	-	-	-	
3. その他の医業収益	-	-	-	-	-	-	-	-	-	-	*	*	*	*	-	-	-	-	-	
II 介護収益	-	-	-	-	-	-	-	-	-	-	*	*	*	*	-	-	-	-	-	
1. 施設サービス収益	-	-	-	-	-	-	-	-	-	-	*	*	*	*	-	-	-	-	-	
2. 居宅サービス収益	-	-	-	-	-	-	-	-	-	-	*	*	*	*	-	-	-	-	-	
(再掲)短期入所療養介護分	-	-	-	-	-	-	-	-	-	-	*	*	*	*	-	-	-	-	-	
3. その他の介護収益	-	-	-	-	-	-	-	-	-	-	*	*	*	*	-	-	-	-	-	
III 医業・介護費用	-	-	-	-	-	-	-	-	-	-	*	*	*	*	-	-	-	-	-	
1. 給与費	-	-	-	-	-	-	-	-	-	-	*	*	*	*	-	-	-	-	-	
2. 医薬品費	-	-	-	-	-	-	-	-	-	-	*	*	*	*	-	-	-	-	-	
3. 材料費	-	-	-	-	-	-	-	-	-	-	*	*	*	*	-	-	-	-	-	
4. 給食用材料費	-	-	-	-	-	-	-	-	-	-	*	*	*	*	-	-	-	-	-	
5. 委託費	-	-	-	-	-	-	-	-	-	-	*	*	*	*	-	-	-	-	-	
6. 減価償却費	-	-	-	-	-	-	-	-	-	-	*	*	*	*	-	-	-	-	-	
(再掲)建物減価償却費	-	-	-	-	-	-	-	-	-	-	*	*	*	*	-	-	-	-	-	
(再掲)医療機器減価償却費	-	-	-	-	-	-	-	-	-	-	*	*	*	*	-	-	-	-	-	
7. その他の医業・介護費用	-	-	-	-	-	-	-	-	-	-	*	*	*	*	-	-	-	-	-	
(再掲)設備機器賃借料	-	-	-	-	-	-	-	-	-	-	*	*	*	*	-	-	-	-	-	
(再掲)医療機器賃借料	-	-	-	-	-	-	-	-	-	-	*	*	*	*	-	-	-	-	-	
IV 損益差額(I+II-III)	-	-	-	-	-	-	-	-	-	-	*	*	*	*	-	-	-	-	-	
V 税金	-	-	-	-	-	-	-	-	-	-	-	-	-	-	-	-	-	-	-	
VI 税引後の総損益差額(IV-V)	-	-	-	-	-	-	-	-	-	-	-	-	-	-	-	-	-	-	-	
施設数	0	-	-	-	-	0	-	-	-	-	*	-	-	-	0	-	-	-	-	

(注) 個人立の一般診療所の損益差額からは、開設者の報酬となる部分以外に、建物、設備について現存物の価値以上の改善を行うための内部資金に充てられることが考えられる。

一般診療所（個人）（集計2）

（1施設当たり損益）

	入院診療収益なし(参考)有床														
	皮膚科					その他					全体				
	金額		構成比率		金額の 伸び率	金額		構成比率		金額の 伸び率	金額		構成比率		金額の 伸び率
	前々年(度)	前年(度)	前々年(度)	前年(度)		前々年(度)	前年(度)	前々年(度)	前年(度)		前々年(度)	前年(度)	前々年(度)	前年(度)	
千円	千円	%	%	%	千円	千円	%	%	%	千円	千円	%	%	%	
I 医療収益	-	-	-	-	-	-	-	-	-	-	*	*	*	*	-
1. 入院診療収益	-	-	-	-	-	-	-	-	-	-	*	*	*	*	-
保険診療収益	-	-	-	-	-	-	-	-	-	-	*	*	*	*	-
公害等診療収益	-	-	-	-	-	-	-	-	-	-	*	*	*	*	-
その他の診療収益	-	-	-	-	-	-	-	-	-	-	*	*	*	*	-
2. 外来診療収益	-	-	-	-	-	-	-	-	-	-	*	*	*	*	-
保険診療収益	-	-	-	-	-	-	-	-	-	-	*	*	*	*	-
公害等診療収益	-	-	-	-	-	-	-	-	-	-	*	*	*	*	-
その他の診療収益	-	-	-	-	-	-	-	-	-	-	*	*	*	*	-
3. その他の医療収益	-	-	-	-	-	-	-	-	-	-	*	*	*	*	-
II 介護収益	-	-	-	-	-	-	-	-	-	-	*	*	*	*	-
1. 施設サービス収益	-	-	-	-	-	-	-	-	-	-	*	*	*	*	-
2. 居宅サービス収益	-	-	-	-	-	-	-	-	-	-	*	*	*	*	-
(再掲)短期入所療養介護分	-	-	-	-	-	-	-	-	-	-	*	*	*	*	-
3. その他の介護収益	-	-	-	-	-	-	-	-	-	-	*	*	*	*	-
III 医療・介護費用	-	-	-	-	-	-	-	-	-	-	*	*	*	*	-
1. 給与費	-	-	-	-	-	-	-	-	-	-	*	*	*	*	-
2. 医薬品費	-	-	-	-	-	-	-	-	-	-	*	*	*	*	-
3. 材料費	-	-	-	-	-	-	-	-	-	-	*	*	*	*	-
4. 給食用材料費	-	-	-	-	-	-	-	-	-	-	*	*	*	*	-
5. 委託費	-	-	-	-	-	-	-	-	-	-	*	*	*	*	-
6. 減価償却費	-	-	-	-	-	-	-	-	-	-	*	*	*	*	-
(再掲)建物減価償却費	-	-	-	-	-	-	-	-	-	-	*	*	*	*	-
(再掲)医療機器減価償却費	-	-	-	-	-	-	-	-	-	-	*	*	*	*	-
7. その他の医療・介護費用	-	-	-	-	-	-	-	-	-	-	*	*	*	*	-
(再掲)設備機器賃借料	-	-	-	-	-	-	-	-	-	-	*	*	*	*	-
(再掲)医療機器賃借料	-	-	-	-	-	-	-	-	-	-	*	*	*	*	-
IV 損益差額(I+II-III)	-	-	-	-	-	-	-	-	-	-	*	*	*	*	-
V 税金	-	-	-	-	-	-	-	-	-	-	-	-	-	-	-
VI 税引後の総損益差額(IV-V)	-	-	-	-	-	-	-	-	-	-	-	-	-	-	-
施設数	0	-	-	-	-	0	-	-	-	-	*	-	-	-	-

(注) 個人立の一般診療所の損益差額からは、開設者の報酬となる部分以外に、建物、設備について現存物の価値以上の改善を行うための内部資金に充てられることが考えられる。



一般診療所（個人）（集計2）

（1施設当たり損益）

	全体																			
	整形外科					産婦人科					眼科					耳鼻咽喉科				
	金額		構成比率		金額の 伸び率	金額		構成比率		金額の 伸び率	金額		構成比率		金額の 伸び率	金額		構成比率		金額の 伸び率
	前々年(度)	前年(度)	前々年(度)	前年(度)		前々年(度)	前年(度)	前々年(度)	前年(度)		前々年(度)	前年(度)	前々年(度)	前年(度)		前々年(度)	前年(度)	前々年(度)	前年(度)	
千円	千円	%	%	%	千円	千円	%	%	%	千円	千円	%	%	%	千円	千円	%	%	%	
I 医業収益	115,710	116,890	100.0	100.0	1.0	104,442	98,068	100.0	100.0	-6.1	114,062	114,862	100.0	100.0	0.7	79,815	78,959	100.0	100.0	-1.1
1. 入院診療収益	0	0	0.0	0.0	—	18,116	15,537	17.3	15.8	-14.2	7,138	6,537	6.3	5.7	-8.4	6,401	6,335	8.0	8.0	-1.0
保険診療収益	0	0	0.0	0.0	—	4,428	4,620	4.2	4.7	4.3	7,138	6,537	6.3	5.7	-8.4	6,401	6,335	8.0	8.0	-1.0
公害等診療収益	0	0	0.0	0.0	—	0	0	0.0	0.0	—	0	0	0.0	0.0	—	0	0	0.0	0.0	—
その他の診療収益	0	0	0.0	0.0	—	13,689	10,917	13.1	11.1	-20.2	0	0	0.0	0.0	—	0	0	0.0	0.0	—
2. 外来診療収益	114,704	115,924	99.1	99.2	1.1	77,980	75,875	74.7	77.4	-2.7	104,238	105,801	91.4	92.1	1.5	72,694	72,147	91.1	91.4	-0.8
保険診療収益	96,147	95,719	83.1	81.9	-0.4	47,875	45,924	45.8	46.8	-4.1	103,102	103,963	90.4	90.5	0.8	71,689	71,019	89.8	89.9	-0.9
公害等診療収益	8,958	10,357	7.7	8.9	15.6	0	0	0.0	0.0	—	45	58	0.0	0.1	28.9	5	8	0.0	0.0	60.0
その他の診療収益	9,599	9,847	8.3	8.4	2.6	30,104	29,951	28.8	30.5	-0.5	1,091	1,780	1.0	1.5	63.2	1,000	1,120	1.3	1.4	12.0
3. その他の医業収益	1,006	967	0.9	0.8	-3.9	8,346	6,656	8.0	6.8	-20.2	2,686	2,524	2.4	2.2	-6.0	720	477	0.9	0.6	-33.8
II 介護収益	0	0	0.0	0.0	—	0	0	0.0	0.0	—	0	0	0.0	0.0	—	0	0	0.0	0.0	—
1. 施設サービス収益	0	0	0.0	0.0	—	0	0	0.0	0.0	—	0	0	0.0	0.0	—	0	0	0.0	0.0	—
2. 居宅サービス収益	0	0	0.0	0.0	—	0	0	0.0	0.0	—	0	0	0.0	0.0	—	0	0	0.0	0.0	—
(再掲)短期入所療養介護分	0	0	0.0	0.0	—	0	0	0.0	0.0	—	0	0	0.0	0.0	—	0	0	0.0	0.0	—
3. その他の介護収益	0	0	0.0	0.0	—	0	0	0.0	0.0	—	0	0	0.0	0.0	—	0	0	0.0	0.0	—
III 医業・介護費用	72,810	74,051	62.9	63.4	1.7	79,733	78,791	76.3	80.3	-1.2	72,353	72,785	63.4	63.4	0.6	45,473	45,033	57.0	57.0	-1.0
1. 給与費	37,423	38,948	32.3	33.3	4.1	33,871	34,908	32.4	35.6	3.1	26,234	26,474	23.0	23.0	0.9	20,535	20,833	25.7	26.4	1.5
2. 医薬品費	9,299	8,684	8.0	7.4	-6.6	8,097	7,735	7.8	7.9	-4.5	11,147	11,773	9.8	10.2	5.6	4,088	4,287	5.1	5.4	4.9
3. 材料費	2,457	2,522	2.1	2.2	2.6	2,074	2,656	2.0	2.7	28.1	5,863	6,047	5.1	5.3	3.1	1,205	1,065	1.5	1.3	-11.6
4. 給食用材料費	0	0	0.0	0.0	—	607	567	0.6	0.6	-6.6	12	11	0.0	0.0	-8.3	0	0	0.0	0.0	—
5. 委託費	1,966	1,914	1.7	1.6	-2.6	5,060	4,873	4.8	5.0	-3.7	2,697	2,612	2.4	2.3	-3.2	1,345	1,269	1.7	1.6	-5.7
6. 減価償却費	6,840	6,811	5.9	5.8	-0.4	7,594	7,136	7.3	7.3	-6.0	6,362	6,342	5.6	5.5	-0.3	2,935	2,641	3.7	3.3	-10.0
(再掲)建物減価償却費	1,044	1,027	0.9	0.9	-1.6	2,840	2,814	2.7	2.9	-0.9	709	688	0.6	0.6	-3.0	1,089	1,080	1.4	1.4	-0.8
(再掲)医療機器減価償却費	1,487	1,400	1.3	1.2	-5.9	4,236	3,436	4.1	3.5	-18.9	3,414	3,656	3.0	3.2	7.1	396	429	0.5	0.5	8.3
7. その他の医業・介護費用	14,824	15,172	12.8	13.0	2.3	22,429	20,916	21.5	21.3	-6.7	20,038	19,525	17.6	17.0	-2.6	15,366	14,937	19.3	18.9	-2.8
(再掲)設備機器賃借料	449	388	0.4	0.3	-13.6	705	449	0.7	0.5	-36.3	1,412	1,339	1.2	1.2	-5.2	1,724	1,671	2.2	2.1	-3.1
(再掲)医療機器賃借料	219	220	0.2	0.2	0.5	267	10	0.3	0.0	-96.3	1,260	1,182	1.1	1.0	-6.2	1,151	1,168	1.4	1.5	1.5
IV 損益差額（I + II - III）	42,900	42,840	37.1	36.6	—	24,709	19,277	23.7	19.7	—	41,710	42,077	36.6	36.6	—	34,342	33,927	43.0	43.0	—
V 税金	—	—	—	—	—	—	—	—	—	—	—	—	—	—	—	—	—	—	—	—
VI 税引後の総損益差額（IV - V）	—	—	—	—	—	—	—	—	—	—	—	—	—	—	—	—	—	—	—	—
施設数	12	—	—	—	—	5	—	—	—	—	32	—	—	—	—	17	—	—	—	—

（注）個人立の一般診療所の損益差額からは、開設者の報酬となる部分以外に、建物、設備について現存物の価値以上の改善を行うための内部資金に充てられることが考えられる。

一般診療所（個人）（集計2）

（1施設当たり損益）

	全体														
	皮膚科					その他					全体				
	金額		構成比率		金額の 伸び率	金額		構成比率		金額の 伸び率	金額		構成比率		金額の 伸び率
	前々年(度)	前年(度)	前々年(度)	前年(度)		前々年(度)	前年(度)	前々年(度)	前年(度)		前々年(度)	前年(度)	前々年(度)	前年(度)	
千円	千円	%	%	%	千円	千円	%	%	%	千円	千円	%	%	%	
I 医業収益	89,033	<b>91,168</b>	100.0	<b>100.0</b>	2.4	88,853	<b>93,308</b>	100.0	<b>100.0</b>	5.0	89,143	<b>89,241</b>	99.9	<b>99.9</b>	0.1
1. 入院診療収益	0	<b>0</b>	0.0	<b>0.0</b>	—	5,135	<b>5,173</b>	5.8	<b>5.5</b>	0.7	2,194	<b>2,049</b>	2.5	<b>2.3</b>	-6.6
保険診療収益	0	<b>0</b>	0.0	<b>0.0</b>	—	4,841	<b>4,867</b>	5.4	<b>5.2</b>	0.5	1,793	<b>1,724</b>	2.0	<b>1.9</b>	-3.8
公害等診療収益	0	<b>0</b>	0.0	<b>0.0</b>	—	0	<b>0</b>	0.0	<b>0.0</b>	—	98	<b>71</b>	0.1	<b>0.1</b>	-27.6
その他の診療収益	0	<b>0</b>	0.0	<b>0.0</b>	—	294	<b>306</b>	0.3	<b>0.3</b>	4.1	303	<b>254</b>	0.3	<b>0.3</b>	-16.2
2. 外来診療収益	88,632	<b>90,809</b>	99.5	<b>99.6</b>	2.5	83,173	<b>87,609</b>	93.6	<b>93.9</b>	5.3	83,659	<b>83,945</b>	93.8	<b>94.0</b>	0.3
保険診療収益	84,085	<b>85,552</b>	94.4	<b>93.8</b>	1.7	80,500	<b>84,984</b>	90.6	<b>91.1</b>	5.6	76,795	<b>76,787</b>	86.1	<b>86.0</b>	0.0
公害等診療収益	100	<b>95</b>	0.1	<b>0.1</b>	-5.0	119	<b>76</b>	0.1	<b>0.1</b>	-36.1	527	<b>581</b>	0.6	<b>0.7</b>	10.2
その他の診療収益	4,447	<b>5,162</b>	5.0	<b>5.7</b>	16.1	2,554	<b>2,549</b>	2.9	<b>2.7</b>	-0.2	6,338	<b>6,577</b>	7.1	<b>7.4</b>	3.8
3. その他の医業収益	400	<b>359</b>	0.4	<b>0.4</b>	-10.3	545	<b>526</b>	0.6	<b>0.6</b>	-3.5	3,290	<b>3,248</b>	3.7	<b>3.6</b>	-1.3
II 介護収益	0	<b>0</b>	0.0	<b>0.0</b>	—	0	<b>0</b>	0.0	<b>0.0</b>	—	91	<b>88</b>	0.1	<b>0.1</b>	-3.3
1. 施設サービス収益	0	<b>0</b>	0.0	<b>0.0</b>	—	0	<b>0</b>	0.0	<b>0.0</b>	—	0	<b>0</b>	0.0	<b>0.0</b>	—
2. 居宅サービス収益	0	<b>0</b>	0.0	<b>0.0</b>	—	0	<b>0</b>	0.0	<b>0.0</b>	—	68	<b>66</b>	0.1	<b>0.1</b>	-2.9
(再掲)短期入所療養介護分	0	<b>0</b>	0.0	<b>0.0</b>	—	0	<b>0</b>	0.0	<b>0.0</b>	—	0	<b>0</b>	0.0	<b>0.0</b>	—
3. その他の介護収益	0	<b>0</b>	0.0	<b>0.0</b>	—	0	<b>0</b>	0.0	<b>0.0</b>	—	23	<b>22</b>	0.0	<b>0.0</b>	-4.3
III 医業・介護費用	57,782	<b>60,298</b>	64.9	<b>66.1</b>	4.4	59,252	<b>61,586</b>	66.7	<b>66.0</b>	3.9	60,477	<b>60,456</b>	67.8	<b>67.7</b>	0.0
1. 給与費	21,392	<b>21,528</b>	24.0	<b>23.6</b>	0.6	20,652	<b>22,042</b>	23.2	<b>23.6</b>	6.7	22,138	<b>22,551</b>	24.8	<b>25.2</b>	1.9
2. 医薬品費	14,124	<b>14,954</b>	15.9	<b>16.4</b>	5.9	14,183	<b>14,099</b>	16.0	<b>15.1</b>	-0.6	13,997	<b>13,634</b>	15.7	<b>15.3</b>	-2.6
3. 材料費	1,413	<b>1,710</b>	1.6	<b>1.9</b>	21.0	3,372	<b>3,622</b>	3.8	<b>3.9</b>	7.4	2,399	<b>2,470</b>	2.7	<b>2.8</b>	3.0
4. 給食用材料費	0	<b>0</b>	0.0	<b>0.0</b>	—	288	<b>298</b>	0.3	<b>0.3</b>	3.5	82	<b>84</b>	0.1	<b>0.1</b>	2.4
5. 委託費	4,446	<b>4,557</b>	5.0	<b>5.0</b>	2.5	3,525	<b>3,717</b>	4.0	<b>4.0</b>	5.4	2,932	<b>2,916</b>	3.3	<b>3.3</b>	-0.5
6. 減価償却費	4,002	<b>4,577</b>	4.5	<b>5.0</b>	14.4	3,886	<b>3,762</b>	4.4	<b>4.0</b>	-3.2	4,094	<b>3,969</b>	4.6	<b>4.4</b>	-3.1
(再掲)建物減価償却費	1,045	<b>1,084</b>	1.2	<b>1.2</b>	3.7	1,281	<b>1,277</b>	1.4	<b>1.4</b>	-0.3	1,069	<b>1,052</b>	1.2	<b>1.2</b>	-1.6
(再掲)医療機器減価償却費	928	<b>1,286</b>	1.0	<b>1.4</b>	38.6	945	<b>770</b>	1.1	<b>0.8</b>	-18.5	1,398	<b>1,379</b>	1.6	<b>1.5</b>	-1.4
7. その他の医業・介護費用	12,405	<b>12,971</b>	13.9	<b>14.2</b>	4.6	13,345	<b>14,046</b>	15.0	<b>15.1</b>	5.3	14,836	<b>14,832</b>	16.6	<b>16.6</b>	0.0
(再掲)設備機器賃借料	392	<b>286</b>	0.4	<b>0.3</b>	-27.0	843	<b>996</b>	0.9	<b>1.1</b>	18.1	1,392	<b>1,360</b>	1.6	<b>1.5</b>	-2.3
(再掲)医療機器賃借料	160	<b>64</b>	0.2	<b>0.1</b>	-60.0	305	<b>333</b>	0.3	<b>0.4</b>	9.2	973	<b>949</b>	1.1	<b>1.1</b>	-2.5
IV 損益差額（I＋II－III）	31,251	<b>30,869</b>	35.1	<b>33.9</b>	—	29,601	<b>31,722</b>	33.3	<b>34.0</b>	—	28,756	<b>28,873</b>	32.2	<b>32.3</b>	—
V 税金	—	—	—	—	—	—	—	—	—	—	—	—	—	—	—
VI 税引後の総損益差額（IV－V）	—	—	—	—	—	—	—	—	—	—	—	—	—	—	—
施設数	9	—	—	—	—	9	—	—	—	—	249	—	—	—	—

（注）個人立の一般診療所の損益差額からは、開設者の報酬となる部分以外に、建物、設備について現存物の価値以上の改善を行うための内部資金に充てられることが考えられる。

一般診療所（医療法人）（集計2）

（1施設当たり損益）

	入院診療収益あり																			
	内科					小児科					精神科					外科				
	金額		構成比率		金額の 伸び率	金額		構成比率		金額の 伸び率	金額		構成比率		金額の 伸び率	金額		構成比率		金額の 伸び率
	前々年(度)	前年(度)	前々年(度)	前年(度)		前々年(度)	前年(度)	前々年(度)	前年(度)		前々年(度)	前年(度)	前々年(度)	前年(度)		前々年(度)	前年(度)	前々年(度)	前年(度)	
千円	千円	%	%	%	千円	千円	%	%	%	千円	千円	%	%	%	千円	千円	%	%	%	
I 医療収益	277,385	<b>271,937</b>	80.8	<b>80.8</b>	-2.0	—	—	—	—	—	*	*	*	*	—	217,212	<b>212,806</b>	82.8	<b>83.1</b>	-2.0
1. 入院診療収益	86,728	<b>84,694</b>	25.3	<b>25.2</b>	-2.3	—	—	—	—	—	*	*	*	*	—	104,909	<b>102,497</b>	40.0	<b>40.0</b>	-2.3
保険診療収益	81,960	<b>79,902</b>	23.9	<b>23.7</b>	-2.5	—	—	—	—	—	*	*	*	*	—	97,930	<b>95,904</b>	37.3	<b>37.4</b>	-2.1
公害等診療収益	0	<b>0</b>	0.0	<b>0.0</b>	—	—	—	—	—	—	*	*	*	*	—	3,733	<b>3,200</b>	1.4	<b>1.2</b>	-14.3
その他の診療収益	4,768	<b>4,792</b>	1.4	<b>1.4</b>	0.5	—	—	—	—	—	*	*	*	*	—	3,246	<b>3,393</b>	1.2	<b>1.3</b>	4.5
2. 外来診療収益	174,267	<b>176,866</b>	50.7	<b>52.5</b>	1.5	—	—	—	—	—	*	*	*	*	—	108,419	<b>102,607</b>	41.3	<b>40.1</b>	-5.4
保険診療収益	165,642	<b>168,203</b>	48.2	<b>50.0</b>	1.5	—	—	—	—	—	*	*	*	*	—	99,097	<b>94,597</b>	37.8	<b>36.9</b>	-4.5
公害等診療収益	386	<b>526</b>	0.1	<b>0.2</b>	36.3	—	—	—	—	—	*	*	*	*	—	3,287	<b>2,649</b>	1.3	<b>1.0</b>	-19.4
その他の診療収益	8,239	<b>8,138</b>	2.4	<b>2.4</b>	-1.2	—	—	—	—	—	*	*	*	*	—	6,034	<b>5,361</b>	2.3	<b>2.1</b>	-11.2
3. その他の医療収益	16,389	<b>10,377</b>	4.8	<b>3.1</b>	-36.7	—	—	—	—	—	*	*	*	*	—	3,885	<b>7,702</b>	1.5	<b>3.0</b>	98.2
II 介護収益	66,078	<b>64,785</b>	19.2	<b>19.2</b>	-2.0	—	—	—	—	—	*	*	*	*	—	45,095	<b>43,323</b>	17.2	<b>16.9</b>	-3.9
1. 施設サービス収益	36,699	<b>36,934</b>	10.7	<b>11.0</b>	0.6	—	—	—	—	—	*	*	*	*	—	20,810	<b>21,037</b>	7.9	<b>8.2</b>	1.1
2. 居宅サービス収益	28,591	<b>26,914</b>	8.3	<b>8.0</b>	-5.9	—	—	—	—	—	*	*	*	*	—	24,034	<b>22,050</b>	9.2	<b>8.6</b>	-8.3
(再掲)短期入所療養介護分	32	<b>11</b>	0.0	<b>0.0</b>	-65.6	—	—	—	—	—	*	*	*	*	—	12,322	<b>10,890</b>	4.7	<b>4.3</b>	-11.6
3. その他の介護収益	787	<b>937</b>	0.2	<b>0.3</b>	19.1	—	—	—	—	—	*	*	*	*	—	251	<b>236</b>	0.1	<b>0.1</b>	-6.0
III 医療・介護費用	308,305	<b>306,113</b>	89.8	<b>90.9</b>	-0.7	—	—	—	—	—	*	*	*	*	—	253,002	<b>255,825</b>	96.5	<b>99.9</b>	1.1
1. 給与費	171,594	<b>172,402</b>	50.0	<b>51.2</b>	0.5	—	—	—	—	—	*	*	*	*	—	139,784	<b>142,508</b>	53.3	<b>55.6</b>	1.9
2. 医薬品費	32,232	<b>31,617</b>	9.4	<b>9.4</b>	-1.9	—	—	—	—	—	*	*	*	*	—	28,108	<b>27,396</b>	10.7	<b>10.7</b>	-2.5
3. 材料費	11,366	<b>12,307</b>	3.3	<b>3.7</b>	8.3	—	—	—	—	—	*	*	*	*	—	5,829	<b>5,551</b>	2.2	<b>2.2</b>	-4.8
4. 給食用材料費	7,979	<b>8,189</b>	2.3	<b>2.4</b>	2.6	—	—	—	—	—	*	*	*	*	—	5,905	<b>5,613</b>	2.3	<b>2.2</b>	-4.9
5. 委託費	11,104	<b>11,701</b>	3.2	<b>3.5</b>	5.4	—	—	—	—	—	*	*	*	*	—	15,668	<b>15,775</b>	6.0	<b>6.2</b>	0.7
6. 減価償却費	15,087	<b>13,847</b>	4.4	<b>4.1</b>	-8.2	—	—	—	—	—	*	*	*	*	—	10,672	<b>11,484</b>	4.1	<b>4.5</b>	7.6
(再掲)建物減価償却費	4,577	<b>4,525</b>	1.3	<b>1.3</b>	-1.1	—	—	—	—	—	*	*	*	*	—	3,575	<b>4,018</b>	1.4	<b>1.6</b>	12.4
(再掲)医療機器減価償却費	1,069	<b>851</b>	0.3	<b>0.3</b>	-20.4	—	—	—	—	—	*	*	*	*	—	3,678	<b>3,833</b>	1.4	<b>1.5</b>	4.2
7. その他の医療・介護費用	58,944	<b>56,049</b>	17.2	<b>16.6</b>	-4.9	—	—	—	—	—	*	*	*	*	—	47,036	<b>47,497</b>	17.9	<b>18.5</b>	1.0
(再掲)設備機器賃借料	4,125	<b>3,968</b>	1.2	<b>1.2</b>	-3.8	—	—	—	—	—	*	*	*	*	—	5,436	<b>5,342</b>	2.1	<b>2.1</b>	-1.7
(再掲)医療機器賃借料	3,237	<b>3,154</b>	0.9	<b>0.9</b>	-2.6	—	—	—	—	—	*	*	*	*	—	3,547	<b>3,392</b>	1.4	<b>1.3</b>	-4.4
IV 損益差額（I＋II－III）	35,157	<b>30,609</b>	10.2	<b>9.1</b>	—	—	—	—	—	—	*	*	*	*	—	9,305	<b>303</b>	3.5	<b>0.1</b>	—
V 税金	2,237	<b>1,141</b>	0.7	<b>0.3</b>	-49.0	—	—	—	—	—	*	*	*	*	—	4,721	<b>2,613</b>	1.8	<b>1.0</b>	-44.7
VI 税引後の総損益差額（IV－V）	32,920	<b>29,469</b>	9.6	<b>8.8</b>	—	—	—	—	—	—	*	*	*	*	—	4,584	<b>-2,310</b>	1.7	<b>-0.9</b>	—
施設数	20	—	—	—	—	0	—	—	—	—	*	—	—	—	10	—	—	—	—	—

一般診療所（医療法人）（集計2）

（1施設当たり損益）

	入院診療収益あり																			
	整形外科					産婦人科					眼科					耳鼻咽喉科				
	金額		構成比率		金額の 伸び率	金額		構成比率		金額の 伸び率	金額		構成比率		金額の 伸び率	金額		構成比率		金額の 伸び率
	前々年(度)	前年(度)	前々年(度)	前年(度)		前々年(度)	前年(度)	前々年(度)	前年(度)		前々年(度)	前年(度)	前々年(度)	前年(度)		前々年(度)	前年(度)	前々年(度)	前年(度)	
千円	千円	%	%	%	千円	千円	%	%	%	千円	千円	%	%	%	千円	千円	%	%	%	
I 医業収益	328,115	<b>312,527</b>	89.1	<b>88.1</b>	-4.8	421,114	<b>419,461</b>	99.9	<b>99.9</b>	-0.4	245,299	<b>244,783</b>	100.0	<b>100.0</b>	-0.2	*	*	*	*	—
1. 入院診療収益	97,058	<b>90,346</b>	26.3	<b>25.5</b>	-6.9	252,500	<b>251,080</b>	59.9	<b>59.8</b>	-0.6	26,009	<b>26,702</b>	10.6	<b>10.9</b>	2.7	*	*	*	*	—
保険診療収益	83,981	<b>80,822</b>	22.8	<b>22.8</b>	-3.8	106,880	<b>109,722</b>	25.3	<b>26.1</b>	2.7	24,057	<b>24,694</b>	9.8	<b>10.1</b>	2.6	*	*	*	*	—
公害等診療収益	11,197	<b>7,706</b>	3.0	<b>2.2</b>	-31.2	6	<b>10</b>	0.0	<b>0.0</b>	66.7	0	<b>0</b>	0.0	<b>0.0</b>	—	*	*	*	*	—
その他の診療収益	1,880	<b>1,818</b>	0.5	<b>0.5</b>	-3.3	145,614	<b>141,348</b>	34.5	<b>33.6</b>	-2.9	1,952	<b>2,007</b>	0.8	<b>0.8</b>	2.8	*	*	*	*	—
2. 外来診療収益	217,574	<b>210,852</b>	59.1	<b>59.4</b>	-3.1	113,427	<b>112,660</b>	26.9	<b>26.8</b>	-0.7	217,889	<b>216,792</b>	88.8	<b>88.6</b>	-0.5	*	*	*	*	—
保険診療収益	197,214	<b>191,491</b>	53.5	<b>54.0</b>	-2.9	79,312	<b>81,674</b>	18.8	<b>19.4</b>	3.0	215,797	<b>214,694</b>	88.0	<b>87.7</b>	-0.5	*	*	*	*	—
公害等診療収益	18,393	<b>17,305</b>	5.0	<b>4.9</b>	-5.9	12	<b>12</b>	0.0	<b>0.0</b>	0.0	453	<b>542</b>	0.2	<b>0.2</b>	19.6	*	*	*	*	—
その他の診療収益	1,990	<b>2,056</b>	0.5	<b>0.6</b>	3.3	34,104	<b>30,974</b>	8.1	<b>7.4</b>	-9.2	1,639	<b>1,555</b>	0.7	<b>0.6</b>	-5.1	*	*	*	*	—
3. その他の医業収益	13,460	<b>11,329</b>	3.7	<b>3.2</b>	-15.8	55,186	<b>55,721</b>	13.1	<b>13.3</b>	1.0	1,401	<b>1,290</b>	0.6	<b>0.5</b>	-7.9	*	*	*	*	—
II 介護収益	40,343	<b>42,342</b>	10.9	<b>11.9</b>	5.0	585	<b>600</b>	0.1	<b>0.1</b>	2.6	0	<b>0</b>	0.0	<b>0.0</b>	—	*	*	*	*	—
1. 施設サービス収益	26,204	<b>27,267</b>	7.1	<b>7.7</b>	4.1	585	<b>600</b>	0.1	<b>0.1</b>	2.6	0	<b>0</b>	0.0	<b>0.0</b>	—	*	*	*	*	—
2. 居宅サービス収益	13,719	<b>14,713</b>	3.7	<b>4.1</b>	7.2	0	<b>0</b>	0.0	<b>0.0</b>	—	0	<b>0</b>	0.0	<b>0.0</b>	—	*	*	*	*	—
(再掲)短期入所療養介護分	413	<b>576</b>	0.1	<b>0.2</b>	39.5	0	<b>0</b>	0.0	<b>0.0</b>	—	0	<b>0</b>	0.0	<b>0.0</b>	—	*	*	*	*	—
3. その他の介護収益	420	<b>362</b>	0.1	<b>0.1</b>	-13.8	0	<b>0</b>	0.0	<b>0.0</b>	—	0	<b>0</b>	0.0	<b>0.0</b>	—	*	*	*	*	—
III 医業・介護費用	341,779	<b>334,615</b>	92.8	<b>94.3</b>	-2.1	379,880	<b>383,902</b>	90.1	<b>91.4</b>	1.1	257,555	<b>243,413</b>	105.0	<b>99.4</b>	-5.5	*	*	*	*	—
1. 給与費	176,416	<b>177,309</b>	47.9	<b>50.0</b>	0.5	225,618	<b>226,367</b>	53.5	<b>53.9</b>	0.3	127,643	<b>121,373</b>	52.0	<b>49.6</b>	-4.9	*	*	*	*	—
2. 医薬品費	48,873	<b>48,332</b>	13.3	<b>13.6</b>	-1.1	22,731	<b>23,593</b>	5.4	<b>5.6</b>	3.8	21,431	<b>20,520</b>	8.7	<b>8.4</b>	-4.3	*	*	*	*	—
3. 材料費	13,778	<b>12,496</b>	3.7	<b>3.5</b>	-9.3	10,084	<b>10,175</b>	2.4	<b>2.4</b>	0.9	35,217	<b>33,295</b>	14.4	<b>13.6</b>	-5.5	*	*	*	*	—
4. 給食用材料費	6,505	<b>6,429</b>	1.8	<b>1.8</b>	-1.2	8,648	<b>8,627</b>	2.1	<b>2.1</b>	-0.2	842	<b>832</b>	0.3	<b>0.3</b>	-1.2	*	*	*	*	—
5. 委託費	13,844	<b>14,695</b>	3.8	<b>4.1</b>	6.1	28,016	<b>27,784</b>	6.6	<b>6.6</b>	-0.8	14,510	<b>14,997</b>	5.9	<b>6.1</b>	3.4	*	*	*	*	—
6. 減価償却費	14,619	<b>13,497</b>	4.0	<b>3.8</b>	-7.7	10,423	<b>11,395</b>	2.5	<b>2.7</b>	9.3	10,116	<b>8,848</b>	4.1	<b>3.6</b>	-12.5	*	*	*	*	—
(再掲)建物減価償却費	2,877	<b>2,716</b>	0.8	<b>0.8</b>	-5.6	2,459	<b>2,865</b>	0.6	<b>0.7</b>	16.5	3,264	<b>2,993</b>	1.3	<b>1.2</b>	-8.3	*	*	*	*	—
(再掲)医療機器減価償却費	6,001	<b>4,759</b>	1.6	<b>1.3</b>	-20.7	2,689	<b>3,304</b>	0.6	<b>0.8</b>	22.9	4,088	<b>3,887</b>	1.7	<b>1.6</b>	-4.9	*	*	*	*	—
7. その他の医業・介護費用	67,745	<b>61,857</b>	18.4	<b>17.4</b>	-8.7	74,359	<b>75,961</b>	17.6	<b>18.1</b>	2.2	47,797	<b>43,548</b>	19.5	<b>17.8</b>	-8.9	*	*	*	*	—
(再掲)設備機器賃借料	5,968	<b>5,448</b>	1.6	<b>1.5</b>	-8.7	2,895	<b>2,592</b>	0.7	<b>0.6</b>	-10.5	6,694	<b>6,635</b>	2.7	<b>2.7</b>	-0.9	*	*	*	*	—
(再掲)医療機器賃借料	4,581	<b>3,983</b>	1.2	<b>1.1</b>	-13.1	2,561	<b>2,352</b>	0.6	<b>0.6</b>	-8.2	6,389	<b>6,151</b>	2.6	<b>2.5</b>	-3.7	*	*	*	*	—
IV 損益差額（I＋II－III）	26,679	<b>20,255</b>	7.2	<b>5.7</b>	—	41,819	<b>36,159</b>	9.9	<b>8.6</b>	—	-12,256	<b>1,370</b>	-5.0	<b>0.6</b>	—	*	*	*	*	—
V 税金	7,135	<b>4,931</b>	1.9	<b>1.4</b>	-30.9	3,426	<b>2,729</b>	0.8	<b>0.6</b>	-20.3	167	<b>388</b>	0.1	<b>0.2</b>	132.3	*	*	*	*	—
VI 税引後の総損益差額（IV－V）	19,544	<b>15,323</b>	5.3	<b>4.3</b>	—	38,393	<b>33,430</b>	9.1	<b>8.0</b>	—	-12,423	<b>982</b>	-5.1	<b>0.4</b>	—	*	*	*	*	—
施設数	12	—	—	—	—	19	—	—	—	—	9	—	—	—	*	—	—	—	—	

一般診療所（医療法人）（集計2）

（1施設当たり損益）

	入院診療収益あり														
	皮膚科					その他					全体				
	金額		構成比率		金額の 伸び率	金額		構成比率		金額の 伸び率	金額		構成比率		金額の 伸び率
	前々年(度)	前年(度)	前々年(度)	前年(度)		前々年(度)	前年(度)	前々年(度)	前年(度)		前々年(度)	前年(度)	前々年(度)	前年(度)	
千円	千円	%	%	千円	千円	%	%	千円	千円	%	%	千円	千円	%	%
I 医業収益	*	*	*	*	—	393,065	<b>399,062</b>	99.0	<b>99.1</b>	1.5	314,251	<b>310,836</b>	92.0	<b>92.0</b>	-1.1
1. 入院診療収益	*	*	*	*	—	51,555	<b>55,775</b>	13.0	<b>13.8</b>	8.2	119,967	<b>118,840</b>	35.1	<b>35.2</b>	-0.9
保険診療収益	*	*	*	*	—	48,251	<b>52,382</b>	12.2	<b>13.0</b>	8.6	82,124	<b>82,396</b>	24.0	<b>24.4</b>	0.3
公害等診療収益	*	*	*	*	—	0	<b>0</b>	0.0	<b>0.0</b>	—	2,049	<b>1,489</b>	0.6	<b>0.4</b>	-27.3
その他の診療収益	*	*	*	*	—	3,305	<b>3,393</b>	0.8	<b>0.8</b>	2.7	35,795	<b>34,955</b>	10.5	<b>10.3</b>	-2.3
2. 外来診療収益	*	*	*	*	—	339,200	<b>338,328</b>	85.5	<b>84.0</b>	-0.3	175,063	<b>173,632</b>	51.2	<b>51.4</b>	-0.8
保険診療収益	*	*	*	*	—	329,666	<b>328,396</b>	83.1	<b>81.5</b>	-0.4	159,912	<b>159,433</b>	46.8	<b>47.2</b>	-0.3
公害等診療収益	*	*	*	*	—	51	<b>52</b>	0.0	<b>0.0</b>	2.0	3,168	<b>2,980</b>	0.9	<b>0.9</b>	-5.9
その他の診療収益	*	*	*	*	—	9,482	<b>9,880</b>	2.4	<b>2.5</b>	4.2	11,983	<b>11,218</b>	3.5	<b>3.3</b>	-6.4
3. その他の医業収益	*	*	*	*	—	2,310	<b>4,959</b>	0.6	<b>1.2</b>	114.7	19,221	<b>18,364</b>	5.6	<b>5.4</b>	-4.5
II 介護収益	*	*	*	*	—	3,855	<b>3,747</b>	1.0	<b>0.9</b>	-2.8	27,456	<b>27,213</b>	8.0	<b>8.1</b>	-0.9
1. 施設サービス収益	*	*	*	*	—	3,855	<b>3,747</b>	1.0	<b>0.9</b>	-2.8	15,550	<b>15,775</b>	4.6	<b>4.7</b>	1.4
2. 居宅サービス収益	*	*	*	*	—	0	<b>0</b>	0.0	<b>0.0</b>	—	11,628	<b>11,135</b>	3.4	<b>3.3</b>	-4.2
(再掲)短期入所療養介護分	*	*	*	*	—	0	<b>0</b>	0.0	<b>0.0</b>	—	1,534	<b>1,381</b>	0.4	<b>0.4</b>	-10.0
3. その他の介護収益	*	*	*	*	—	0	<b>0</b>	0.0	<b>0.0</b>	—	277	<b>303</b>	0.1	<b>0.1</b>	9.4
III 医業・介護費用	*	*	*	*	—	368,908	<b>381,887</b>	92.9	<b>94.8</b>	3.5	314,644	<b>314,630</b>	92.1	<b>93.1</b>	0.0
1. 給与費	*	*	*	*	—	180,792	<b>187,889</b>	45.5	<b>46.6</b>	3.9	172,422	<b>173,593</b>	50.5	<b>51.4</b>	0.7
2. 医薬品費	*	*	*	*	—	53,002	<b>50,903</b>	13.4	<b>12.6</b>	-4.0	32,279	<b>31,830</b>	9.4	<b>9.4</b>	-1.4
3. 材料費	*	*	*	*	—	29,612	<b>28,676</b>	7.5	<b>7.1</b>	-3.2	14,980	<b>14,694</b>	4.4	<b>4.3</b>	-1.9
4. 給食用材料費	*	*	*	*	—	908	<b>933</b>	0.2	<b>0.2</b>	2.8	5,704	<b>5,707</b>	1.7	<b>1.7</b>	0.1
5. 委託費	*	*	*	*	—	17,134	<b>17,564</b>	4.3	<b>4.4</b>	2.5	16,537	<b>16,861</b>	4.8	<b>5.0</b>	2.0
6. 減価償却費	*	*	*	*	—	19,450	<b>19,553</b>	4.9	<b>4.9</b>	0.5	12,984	<b>12,749</b>	3.8	<b>3.8</b>	-1.8
(再掲)建物減価償却費	*	*	*	*	—	10,522	<b>10,350</b>	2.7	<b>2.6</b>	-1.6	4,140	<b>4,195</b>	1.2	<b>1.2</b>	1.3
(再掲)医療機器減価償却費	*	*	*	*	—	3,396	<b>3,894</b>	0.9	<b>1.0</b>	14.7	3,129	<b>3,110</b>	0.9	<b>0.9</b>	-0.6
7. その他の医業・介護費用	*	*	*	*	—	68,010	<b>76,368</b>	17.1	<b>19.0</b>	12.3	59,740	<b>59,198</b>	17.5	<b>17.5</b>	-0.9
(再掲)設備機器賃借料	*	*	*	*	—	1,345	<b>1,405</b>	0.3	<b>0.3</b>	4.5	4,035	<b>3,844</b>	1.2	<b>1.1</b>	-4.7
(再掲)医療機器賃借料	*	*	*	*	—	486	<b>651</b>	0.1	<b>0.2</b>	34.0	3,187	<b>3,010</b>	0.9	<b>0.9</b>	-5.6
IV 損益差額（I＋II－III）	*	*	*	*	—	28,012	<b>20,922</b>	7.1	<b>5.2</b>	—	27,062	<b>23,418</b>	7.9	<b>6.9</b>	—
V 税金	*	*	*	*	—	2,437	<b>5,693</b>	0.6	<b>1.4</b>	133.6	3,503	<b>3,011</b>	1.0	<b>0.9</b>	-14.0
VI 税引後の総損益差額（IV－V）	*	*	*	*	—	25,575	<b>15,230</b>	6.4	<b>3.8</b>	—	23,559	<b>20,408</b>	6.9	<b>6.0</b>	—
施設数	*	—	—	—	—	10	—	—	—	—	84	—	—	—	



一般診療所（医療法人）（集計2）

（1施設当たり損益）

	入院診療収益なし																			
	内科					小児科					精神科					外科				
	金額		構成比率		金額の伸び率	金額		構成比率		金額の伸び率	金額		構成比率		金額の伸び率	金額		構成比率		金額の伸び率
	前々年(度)	前年(度)	前々年(度)	前年(度)		前々年(度)	前年(度)	前々年(度)	前年(度)		前々年(度)	前年(度)	前々年(度)	前年(度)		前々年(度)	前年(度)	前々年(度)	前年(度)	
	千円	千円	%	%	%	千円	千円	%	%	%	千円	千円	%	%	%	千円	千円	%	%	%
I 医業収益	133,174	<b>134,043</b>	97.9	<b>98.0</b>	0.7	131,074	<b>131,040</b>	100.0	<b>100.0</b>	0.0	117,284	<b>120,105</b>	100.0	<b>100.0</b>	2.4	147,096	<b>147,725</b>	99.0	<b>99.1</b>	0.4
1. 入院診療収益	0	<b>0</b>	0.0	<b>0.0</b>	—	0	<b>0</b>	0.0	<b>0.0</b>	—	0	<b>0</b>	0.0	<b>0.0</b>	—	0	<b>0</b>	0.0	<b>0.0</b>	—
保険診療収益	0	<b>0</b>	0.0	<b>0.0</b>	—	0	<b>0</b>	0.0	<b>0.0</b>	—	0	<b>0</b>	0.0	<b>0.0</b>	—	0	<b>0</b>	0.0	<b>0.0</b>	—
公害等診療収益	0	<b>0</b>	0.0	<b>0.0</b>	—	0	<b>0</b>	0.0	<b>0.0</b>	—	0	<b>0</b>	0.0	<b>0.0</b>	—	0	<b>0</b>	0.0	<b>0.0</b>	—
その他の診療収益	0	<b>0</b>	0.0	<b>0.0</b>	—	0	<b>0</b>	0.0	<b>0.0</b>	—	0	<b>0</b>	0.0	<b>0.0</b>	—	0	<b>0</b>	0.0	<b>0.0</b>	—
2. 外来診療収益	125,306	<b>125,976</b>	92.2	<b>92.1</b>	0.5	114,625	<b>115,341</b>	87.5	<b>88.0</b>	0.6	110,574	<b>110,284</b>	94.3	<b>91.8</b>	-0.3	143,907	<b>144,694</b>	96.9	<b>97.1</b>	0.5
保険診療収益	117,540	<b>118,186</b>	86.4	<b>86.4</b>	0.5	88,081	<b>89,268</b>	67.2	<b>68.1</b>	1.3	108,762	<b>108,309</b>	92.7	<b>90.2</b>	-0.4	116,818	<b>116,133</b>	78.6	<b>77.9</b>	-0.6
公害等診療収益	509	<b>465</b>	0.4	<b>0.3</b>	-8.6	72	<b>90</b>	0.1	<b>0.1</b>	25.0	12	<b>9</b>	0.0	<b>0.0</b>	-25.0	1,113	<b>925</b>	0.7	<b>0.6</b>	-16.9
その他の診療収益	7,257	<b>7,326</b>	5.3	<b>5.4</b>	1.0	26,472	<b>25,982</b>	20.2	<b>19.8</b>	-1.9	1,800	<b>1,966</b>	1.5	<b>1.6</b>	9.2	25,975	<b>27,636</b>	17.5	<b>18.5</b>	6.4
3. その他の医業収益	7,869	<b>8,067</b>	5.8	<b>5.9</b>	2.5	16,449	<b>15,699</b>	12.5	<b>12.0</b>	-4.6	6,710	<b>9,821</b>	5.7	<b>8.2</b>	46.4	3,190	<b>3,031</b>	2.1	<b>2.0</b>	-5.0
II 介護収益	2,796	<b>2,784</b>	2.1	<b>2.0</b>	-0.4	0	<b>0</b>	0.0	<b>0.0</b>	—	0	<b>0</b>	0.0	<b>0.0</b>	—	1,435	<b>1,276</b>	1.0	<b>0.9</b>	-11.1
1. 施設サービス収益	0	<b>0</b>	0.0	<b>0.0</b>	—	0	<b>0</b>	0.0	<b>0.0</b>	—	0	<b>0</b>	0.0	<b>0.0</b>	—	0	<b>0</b>	0.0	<b>0.0</b>	—
2. 居宅サービス収益	2,344	<b>2,351</b>	1.7	<b>1.7</b>	0.3	0	<b>0</b>	0.0	<b>0.0</b>	—	0	<b>0</b>	0.0	<b>0.0</b>	—	1,189	<b>1,019</b>	0.8	<b>0.7</b>	-14.3
(再掲)短期入所療養介護分	0	<b>0</b>	0.0	<b>0.0</b>	—	0	<b>0</b>	0.0	<b>0.0</b>	—	0	<b>0</b>	0.0	<b>0.0</b>	—	0	<b>0</b>	0.0	<b>0.0</b>	—
3. その他の介護収益	452	<b>433</b>	0.3	<b>0.3</b>	-4.2	0	<b>0</b>	0.0	<b>0.0</b>	—	0	<b>0</b>	0.0	<b>0.0</b>	—	246	<b>257</b>	0.2	<b>0.2</b>	4.5
III 医業・介護費用	128,037	<b>128,964</b>	94.2	<b>94.3</b>	0.7	124,506	<b>126,915</b>	95.0	<b>96.9</b>	1.9	108,417	<b>114,977</b>	92.4	<b>95.7</b>	6.1	141,156	<b>145,494</b>	95.0	<b>97.6</b>	3.1
1. 給与費	67,052	<b>67,950</b>	49.3	<b>49.7</b>	1.3	62,530	<b>62,960</b>	47.7	<b>48.0</b>	0.7	64,210	<b>67,619</b>	54.7	<b>56.3</b>	5.3	69,284	<b>71,776</b>	46.6	<b>48.2</b>	3.6
2. 医薬品費	20,598	<b>20,764</b>	15.1	<b>15.2</b>	0.8	28,916	<b>29,311</b>	22.1	<b>22.4</b>	1.4	20,233	<b>20,706</b>	17.3	<b>17.2</b>	2.3	23,554	<b>23,025</b>	15.9	<b>15.5</b>	-2.2
3. 材料費	3,713	<b>3,899</b>	2.7	<b>2.8</b>	5.0	1,244	<b>1,098</b>	0.9	<b>0.8</b>	-11.7	545	<b>556</b>	0.5	<b>0.5</b>	2.0	2,765	<b>2,752</b>	1.9	<b>1.8</b>	-0.5
4. 給食用材料費	185	<b>188</b>	0.1	<b>0.1</b>	1.6	23	<b>23</b>	0.0	<b>0.0</b>	0.0	423	<b>414</b>	0.4	<b>0.3</b>	-2.1	93	<b>97</b>	0.1	<b>0.1</b>	4.3
5. 委託費	5,533	<b>5,557</b>	4.1	<b>4.1</b>	0.4	3,710	<b>3,918</b>	2.8	<b>3.0</b>	5.6	2,096	<b>2,130</b>	1.8	<b>1.8</b>	1.6	3,610	<b>3,855</b>	2.4	<b>2.6</b>	6.8
6. 減価償却費	4,727	<b>4,626</b>	3.5	<b>3.4</b>	-2.1	3,270	<b>3,318</b>	2.5	<b>2.5</b>	1.5	3,278	<b>3,449</b>	2.8	<b>2.9</b>	5.2	7,026	<b>6,491</b>	4.7	<b>4.4</b>	-7.6
(再掲)建物減価償却費	1,067	<b>1,052</b>	0.8	<b>0.8</b>	-1.4	544	<b>617</b>	0.4	<b>0.5</b>	13.4	903	<b>1,005</b>	0.8	<b>0.8</b>	11.3	1,154	<b>1,157</b>	0.8	<b>0.8</b>	0.3
(再掲)医療機器減価償却費	1,398	<b>1,335</b>	1.0	<b>1.0</b>	-4.5	629	<b>599</b>	0.5	<b>0.5</b>	-4.8	377	<b>470</b>	0.3	<b>0.4</b>	24.7	3,255	<b>2,487</b>	2.2	<b>1.7</b>	-23.6
7. その他の医業・介護費用	26,229	<b>25,981</b>	19.3	<b>19.0</b>	-0.9	24,812	<b>26,288</b>	18.9	<b>20.1</b>	5.9	17,633	<b>20,104</b>	15.0	<b>16.7</b>	14.0	34,823	<b>37,498</b>	23.4	<b>25.2</b>	7.7
(再掲)設備機器賃借料	2,110	<b>2,097</b>	1.6	<b>1.5</b>	-0.6	964	<b>834</b>	0.7	<b>0.6</b>	-13.5	263	<b>309</b>	0.2	<b>0.3</b>	17.5	2,078	<b>2,164</b>	1.4	<b>1.5</b>	4.1
(再掲)医療機器賃借料	1,473	<b>1,429</b>	1.1	<b>1.0</b>	-3.0	583	<b>481</b>	0.4	<b>0.4</b>	-17.5	75	<b>82</b>	0.1	<b>0.1</b>	9.3	1,162	<b>1,265</b>	0.8	<b>0.8</b>	8.9
IV 損益差額(I+II-III)	7,934	<b>7,863</b>	5.8	<b>5.7</b>	—	6,568	<b>4,124</b>	5.0	<b>3.1</b>	—	8,867	<b>5,128</b>	7.6	<b>4.3</b>	—	7,376	<b>3,507</b>	5.0	<b>2.4</b>	—
V 税金	1,689	<b>1,654</b>	1.2	<b>1.2</b>	-2.1	931	<b>1,090</b>	0.7	<b>0.8</b>	17.1	1,191	<b>543</b>	1.0	<b>0.5</b>	-54.4	1,035	<b>1,311</b>	0.7	<b>0.9</b>	26.7
VI 税引後の総損益差額(IV-V)	6,245	<b>6,209</b>	4.6	<b>4.5</b>	—	5,637	<b>3,035</b>	4.3	<b>2.3</b>	—	7,677	<b>4,584</b>	6.5	<b>3.8</b>	—	6,341	<b>2,196</b>	4.3	<b>1.5</b>	—
施設数	368		—		—	52		—		—	26		—		—	40		—		—

一般診療所（医療法人）（集計2）

（1施設当たり損益）

	入院診療収益なし																			
	整形外科					産婦人科					眼科					耳鼻咽喉科				
	金額		構成比率		金額の 伸び率	金額		構成比率		金額の 伸び率	金額		構成比率		金額の 伸び率	金額		構成比率		金額の 伸び率
	前々年(度)	前年(度)	前々年(度)	前年(度)		前々年(度)	前年(度)	前々年(度)	前年(度)		前々年(度)	前年(度)	前々年(度)	前年(度)		前々年(度)	前年(度)	前々年(度)	前年(度)	
千円	千円	%	%	%	千円	千円	%	%	%	千円	千円	%	%	%	千円	千円	%	%	%	
I 医業収益	170,123	173,427	92.6	92.6	1.9	176,527	178,200	100.0	100.0	0.9	171,264	168,401	100.0	100.0	-1.7	105,127	105,717	100.0	100.0	0.6
1. 入院診療収益	0	0	0.0	0.0	—	0	0	0.0	0.0	—	0	0	0.0	0.0	—	0	0	0.0	0.0	—
保険診療収益	0	0	0.0	0.0	—	0	0	0.0	0.0	—	0	0	0.0	0.0	—	0	0	0.0	0.0	—
公害等診療収益	0	0	0.0	0.0	—	0	0	0.0	0.0	—	0	0	0.0	0.0	—	0	0	0.0	0.0	—
その他の診療収益	0	0	0.0	0.0	—	0	0	0.0	0.0	—	0	0	0.0	0.0	—	0	0	0.0	0.0	—
2. 外来診療収益	167,253	170,627	91.1	91.1	2.0	166,981	169,206	94.6	95.0	1.3	166,504	164,767	97.2	97.8	-1.0	104,119	104,901	99.0	99.2	0.8
保険診療収益	146,550	149,602	79.8	79.9	2.1	91,127	91,071	51.6	51.1	-0.1	165,107	163,234	96.4	96.9	-1.1	102,602	103,239	97.6	97.7	0.6
公害等診療収益	13,657	13,871	7.4	7.4	1.6	16	16	0.0	0.0	0.0	174	165	0.1	0.1	-5.2	16	13	0.0	0.0	-18.8
その他の診療収益	7,046	7,153	3.8	3.8	1.5	75,837	78,119	43.0	43.8	3.0	1,223	1,367	0.7	0.8	11.8	1,500	1,650	1.4	1.6	10.0
3. その他の医業収益	2,870	2,800	1.6	1.5	-2.4	9,546	8,994	5.4	5.0	-5.8	4,760	3,634	2.8	2.2	-23.7	1,008	815	1.0	0.8	-19.1
II 介護収益	13,561	13,887	7.4	7.4	2.4	0	0	0.0	0.0	—	0	0	0.0	0.0	—	0	0	0.0	0.0	—
1. 施設サービス収益	0	0	0.0	0.0	—	0	0	0.0	0.0	—	0	0	0.0	0.0	—	0	0	0.0	0.0	—
2. 居宅サービス収益	13,363	13,690	7.3	7.3	2.4	0	0	0.0	0.0	—	0	0	0.0	0.0	—	0	0	0.0	0.0	—
(再掲)短期入所療養介護分	183	110	0.1	0.1	-39.9	0	0	0.0	0.0	—	0	0	0.0	0.0	—	0	0	0.0	0.0	—
3. その他の介護収益	198	197	0.1	0.1	-0.5	0	0	0.0	0.0	—	0	0	0.0	0.0	—	0	0	0.0	0.0	—
III 医業・介護費用	171,526	174,935	93.4	93.4	2.0	157,232	163,043	89.1	91.5	3.7	159,883	158,073	93.4	93.9	-1.1	93,821	96,079	89.2	90.9	2.4
1. 給与費	96,460	100,205	52.5	53.5	3.9	78,263	82,418	44.3	46.3	5.3	94,407	94,986	55.1	56.4	0.6	58,394	59,276	55.5	56.1	1.5
2. 医薬品費	23,357	23,068	12.7	12.3	-1.2	21,170	22,343	12.0	12.5	5.5	12,111	11,749	7.1	7.0	-3.0	6,010	6,241	5.7	5.9	3.8
3. 材料費	4,266	4,823	2.3	2.6	13.1	4,247	4,570	2.4	2.6	7.6	6,068	6,700	3.5	4.0	10.4	1,902	1,950	1.8	1.8	2.5
4. 給食用材料費	894	918	0.5	0.5	2.7	1,411	1,412	0.8	0.8	0.1	0	0	0.0	0.0	—	5	5	0.0	0.0	0.0
5. 委託費	5,207	5,128	2.8	2.7	-1.5	9,375	9,370	5.3	5.3	-0.1	4,038	4,105	2.4	2.4	1.7	2,538	2,506	2.4	2.4	-1.3
6. 減価償却費	6,448	6,371	3.5	3.4	-1.2	6,347	5,157	3.6	2.9	-18.7	7,253	6,532	4.2	3.9	-9.9	3,654	3,852	3.5	3.6	5.4
(再掲)建物減価償却費	1,316	1,367	0.7	0.7	3.9	701	675	0.4	0.4	-3.7	1,344	1,189	0.8	0.7	-11.5	453	461	0.4	0.4	1.8
(再掲)医療機器減価償却費	1,791	1,863	1.0	1.0	4.0	2,473	2,185	1.4	1.2	-11.6	3,434	2,862	2.0	1.7	-16.7	961	765	0.9	0.7	-20.4
7. その他の医業・介護費用	34,893	34,422	19.0	18.4	-1.3	36,419	37,773	20.6	21.2	3.7	36,007	34,002	21.0	20.2	-5.6	21,319	22,248	20.3	21.0	4.4
(再掲)設備機器賃借料	2,057	1,994	1.1	1.1	-3.1	1,642	1,746	0.9	1.0	6.3	2,437	2,294	1.4	1.4	-5.9	1,073	1,145	1.0	1.1	6.7
(再掲)医療機器賃借料	1,501	1,455	0.8	0.8	-3.1	397	372	0.2	0.2	-6.3	1,602	1,599	0.9	0.9	-0.2	656	653	0.6	0.6	-0.5
IV 損益差額（I＋II－III）	12,158	12,379	6.6	6.6	—	19,294	15,157	10.9	8.5	—	11,381	10,327	6.6	6.1	—	11,306	9,638	10.8	9.1	—
V 税金	2,982	2,832	1.6	1.5	-5.0	3,884	3,174	2.2	1.8	-18.3	1,710	2,003	1.0	1.2	17.1	1,919	1,678	1.8	1.6	-12.6
VI 税引後の総損益差額（IV－V）	9,176	9,547	5.0	5.1	—	15,411	11,984	8.7	6.7	—	9,671	8,324	5.6	4.9	—	9,387	7,960	8.9	7.5	—
施設数	79	—	—	—	—	22	—	—	—	—	55	—	—	—	55	—	—	—	—	—

一般診療所（医療法人）（集計2）

（1施設当たり損益）

	入院診療収益なし														
	皮膚科					その他					全体				
	金額		構成比率		金額の 伸び率	金額		構成比率		金額の 伸び率	金額		構成比率		金額の 伸び率
	前々年(度)	前年(度)	前々年(度)	前年(度)		前々年(度)	前年(度)	前々年(度)	前年(度)		前々年(度)	前年(度)	前々年(度)	前年(度)	
千円	千円	%	%	%	千円	千円	%	%	%	千円	千円	%	%	%	
I 医療収益	100,843	<b>101,076</b>	100.0	<b>100.0</b>	0.2	397,307	<b>395,617</b>	100.0	<b>100.0</b>	-0.4	147,210	<b>147,920</b>	98.1	<b>98.1</b>	0.5
1. 入院診療収益	0	<b>0</b>	0.0	<b>0.0</b>	—	0	<b>0</b>	0.0	<b>0.0</b>	—	0	<b>0</b>	0.0	<b>0.0</b>	—
保険診療収益	0	<b>0</b>	0.0	<b>0.0</b>	—	0	<b>0</b>	0.0	<b>0.0</b>	—	0	<b>0</b>	0.0	<b>0.0</b>	—
公害等診療収益	0	<b>0</b>	0.0	<b>0.0</b>	—	0	<b>0</b>	0.0	<b>0.0</b>	—	0	<b>0</b>	0.0	<b>0.0</b>	—
その他の診療収益	0	<b>0</b>	0.0	<b>0.0</b>	—	0	<b>0</b>	0.0	<b>0.0</b>	—	0	<b>0</b>	0.0	<b>0.0</b>	—
2. 外来診療収益	98,067	<b>98,830</b>	97.2	<b>97.8</b>	0.8	393,022	<b>391,537</b>	98.9	<b>99.0</b>	-0.4	140,665	<b>141,391</b>	93.8	<b>93.8</b>	0.5
保険診療収益	87,514	<b>88,004</b>	86.8	<b>87.1</b>	0.6	387,631	<b>386,388</b>	97.6	<b>97.7</b>	-0.3	128,403	<b>128,943</b>	85.6	<b>85.5</b>	0.4
公害等診療収益	104	<b>89</b>	0.1	<b>0.1</b>	-14.4	63	<b>84</b>	0.0	<b>0.0</b>	33.3	1,722	<b>1,713</b>	1.1	<b>1.1</b>	-0.5
その他の診療収益	10,449	<b>10,737</b>	10.4	<b>10.6</b>	2.8	5,328	<b>5,064</b>	1.3	<b>1.3</b>	-5.0	10,541	<b>10,736</b>	7.0	<b>7.1</b>	1.8
3. その他の医療収益	2,776	<b>2,246</b>	2.8	<b>2.2</b>	-19.1	4,285	<b>4,080</b>	1.1	<b>1.0</b>	-4.8	6,545	<b>6,529</b>	4.4	<b>4.3</b>	-0.2
II 介護収益	4	<b>4</b>	0.0	<b>0.0</b>	0.0	1	<b>0</b>	0.0	<b>0.0</b>	-100.0	2,788	<b>2,807</b>	1.9	<b>1.9</b>	0.7
1. 施設サービス収益	0	<b>0</b>	0.0	<b>0.0</b>	—	0	<b>0</b>	0.0	<b>0.0</b>	—	0	<b>0</b>	0.0	<b>0.0</b>	—
2. 居宅サービス収益	4	<b>4</b>	0.0	<b>0.0</b>	0.0	0	<b>0</b>	0.0	<b>0.0</b>	—	2,540	<b>2,568</b>	1.7	<b>1.7</b>	1.1
(再掲)短期入所療養介護分	0	<b>0</b>	0.0	<b>0.0</b>	—	0	<b>0</b>	0.0	<b>0.0</b>	—	19	<b>11</b>	0.0	<b>0.0</b>	-42.1
3. その他の介護収益	0	<b>0</b>	0.0	<b>0.0</b>	—	1	<b>0</b>	0.0	<b>0.0</b>	-100.0	248	<b>239</b>	0.2	<b>0.2</b>	-3.6
III 医療・介護費用	94,662	<b>94,408</b>	93.9	<b>93.4</b>	-0.3	370,385	<b>366,018</b>	93.2	<b>92.5</b>	-1.2	140,285	<b>141,693</b>	93.5	<b>94.0</b>	1.0
1. 給与費	53,677	<b>54,073</b>	53.2	<b>53.5</b>	0.7	171,808	<b>172,281</b>	43.2	<b>43.5</b>	0.3	74,665	<b>76,011</b>	49.8	<b>50.4</b>	1.8
2. 医薬品費	12,273	<b>12,493</b>	12.2	<b>12.4</b>	1.8	68,283	<b>60,192</b>	17.2	<b>15.2</b>	-11.8	21,298	<b>21,087</b>	14.2	<b>14.0</b>	-1.0
3. 材料費	1,864	<b>1,893</b>	1.8	<b>1.9</b>	1.6	30,480	<b>30,509</b>	7.7	<b>7.7</b>	0.1	4,427	<b>4,622</b>	3.0	<b>3.1</b>	4.4
4. 給食用材料費	0	<b>0</b>	0.0	<b>0.0</b>	—	356	<b>309</b>	0.1	<b>0.1</b>	-13.2	254	<b>256</b>	0.2	<b>0.2</b>	0.8
5. 委託費	4,121	<b>3,530</b>	4.1	<b>3.5</b>	-14.3	17,031	<b>17,444</b>	4.3	<b>4.4</b>	2.4	5,312	<b>5,326</b>	3.5	<b>3.5</b>	0.3
6. 減価償却費	2,980	<b>3,230</b>	3.0	<b>3.2</b>	8.4	18,489	<b>16,489</b>	4.7	<b>4.2</b>	-10.8	5,451	<b>5,243</b>	3.6	<b>3.5</b>	-3.8
(再掲)建物減価償却費	512	<b>563</b>	0.5	<b>0.6</b>	10.0	5,889	<b>5,271</b>	1.5	<b>1.3</b>	-10.5	1,175	<b>1,150</b>	0.8	<b>0.8</b>	-2.1
(再掲)医療機器減価償却費	1,179	<b>1,243</b>	1.2	<b>1.2</b>	5.4	5,519	<b>4,900</b>	1.4	<b>1.2</b>	-11.2	1,739	<b>1,595</b>	1.2	<b>1.1</b>	-8.3
7. その他の医療・介護費用	19,746	<b>19,190</b>	19.6	<b>19.0</b>	-2.8	63,937	<b>68,794</b>	16.1	<b>17.4</b>	7.6	28,877	<b>29,148</b>	19.3	<b>19.3</b>	0.9
(再掲)設備機器賃借料	768	<b>769</b>	0.8	<b>0.8</b>	0.1	4,721	<b>5,122</b>	1.2	<b>1.3</b>	8.5	1,920	<b>1,918</b>	1.3	<b>1.3</b>	-0.1
(再掲)医療機器賃借料	333	<b>337</b>	0.3	<b>0.3</b>	1.2	3,755	<b>3,939</b>	0.9	<b>1.0</b>	4.9	1,293	<b>1,272</b>	0.9	<b>0.8</b>	-1.6
IV 損益差額（I + II - III）	6,186	<b>6,672</b>	6.1	<b>6.6</b>	—	26,923	<b>29,599</b>	6.8	<b>7.5</b>	—	9,713	<b>9,034</b>	6.5	<b>6.0</b>	—
V 税金	950	<b>1,179</b>	0.9	<b>1.2</b>	24.1	5,399	<b>5,201</b>	1.4	<b>1.3</b>	-3.7	1,898	<b>1,860</b>	1.3	<b>1.2</b>	-2.0
VI 税引後の総損益差額（IV - V）	5,236	<b>5,493</b>	5.2	<b>5.4</b>	—	21,525	<b>24,398</b>	5.4	<b>6.2</b>	—	7,815	<b>7,175</b>	5.2	<b>4.8</b>	—
施設数	47	—	—	—	—	30	—	—	—	—	774	—	—	—	—

一般診療所（医療法人）（集計2）

	入院診療収益なし(参考)有床																			
	内科					小児科					精神科					外科				
	金額		構成比率		金額の 伸び率	金額		構成比率		金額の 伸び率	金額		構成比率		金額の 伸び率	金額		構成比率		金額の 伸び率
	前々年(度)	前年(度)	前々年(度)	前年(度)		前々年(度)	前年(度)	前々年(度)	前年(度)		前々年(度)	前年(度)	前々年(度)	前年(度)		前々年(度)	前年(度)	前々年(度)	前年(度)	
千円	千円	%	%	%	千円	千円	%	%	%	千円	千円	%	%	%	千円	千円	%	%	%	
I 医療収益	482,345	<b>475,838</b>	100.0	<b>100.0</b>	-1.3	*	*	*	*	—	*	*	*	*	—	*	*	*	*	—
1. 入院診療収益	0	<b>0</b>	0.0	<b>0.0</b>	—	*	*	*	*	—	*	*	*	*	—	*	*	*	*	—
保険診療収益	0	<b>0</b>	0.0	<b>0.0</b>	—	*	*	*	*	—	*	*	*	*	—	*	*	*	*	—
公害等診療収益	0	<b>0</b>	0.0	<b>0.0</b>	—	*	*	*	*	—	*	*	*	*	—	*	*	*	*	—
その他の診療収益	0	<b>0</b>	0.0	<b>0.0</b>	—	*	*	*	*	—	*	*	*	*	—	*	*	*	*	—
2. 外来診療収益	475,218	<b>468,753</b>	98.5	<b>98.5</b>	-1.4	*	*	*	*	—	*	*	*	*	—	*	*	*	*	—
保険診療収益	439,482	<b>432,684</b>	91.1	<b>90.9</b>	-1.5	*	*	*	*	—	*	*	*	*	—	*	*	*	*	—
公害等診療収益	155	<b>152</b>	0.0	<b>0.0</b>	-1.9	*	*	*	*	—	*	*	*	*	—	*	*	*	*	—
その他の診療収益	35,580	<b>35,917</b>	7.4	<b>7.5</b>	0.9	*	*	*	*	—	*	*	*	*	—	*	*	*	*	—
3. その他の医療収益	7,127	<b>7,086</b>	1.5	<b>1.5</b>	-0.6	*	*	*	*	—	*	*	*	*	—	*	*	*	*	—
II 介護収益	0	<b>0</b>	0.0	<b>0.0</b>	—	*	*	*	*	—	*	*	*	*	—	*	*	*	*	—
1. 施設サービス収益	0	<b>0</b>	0.0	<b>0.0</b>	—	*	*	*	*	—	*	*	*	*	—	*	*	*	*	—
2. 居宅サービス収益	0	<b>0</b>	0.0	<b>0.0</b>	—	*	*	*	*	—	*	*	*	*	—	*	*	*	*	—
(再掲)短期入所療養介護分	0	<b>0</b>	0.0	<b>0.0</b>	—	*	*	*	*	—	*	*	*	*	—	*	*	*	*	—
3. その他の介護収益	0	<b>0</b>	0.0	<b>0.0</b>	—	*	*	*	*	—	*	*	*	*	—	*	*	*	*	—
III 医療・介護費用	342,416	<b>340,071</b>	71.0	<b>71.5</b>	-0.7	*	*	*	*	—	*	*	*	*	—	*	*	*	*	—
1. 給与費	134,817	<b>140,764</b>	28.0	<b>29.6</b>	4.4	*	*	*	*	—	*	*	*	*	—	*	*	*	*	—
2. 医薬品費	64,093	<b>58,767</b>	13.3	<b>12.4</b>	-8.3	*	*	*	*	—	*	*	*	*	—	*	*	*	*	—
3. 材料費	69,925	<b>72,171</b>	14.5	<b>15.2</b>	3.2	*	*	*	*	—	*	*	*	*	—	*	*	*	*	—
4. 給食用材料費	272	<b>284</b>	0.1	<b>0.1</b>	4.4	*	*	*	*	—	*	*	*	*	—	*	*	*	*	—
5. 委託費	7,907	<b>6,999</b>	1.6	<b>1.5</b>	-11.5	*	*	*	*	—	*	*	*	*	—	*	*	*	*	—
6. 減価償却費	16,762	<b>14,175</b>	3.5	<b>3.0</b>	-15.4	*	*	*	*	—	*	*	*	*	—	*	*	*	*	—
(再掲)建物減価償却費	2,079	<b>2,032</b>	0.4	<b>0.4</b>	-2.3	*	*	*	*	—	*	*	*	*	—	*	*	*	*	—
(再掲)医療機器減価償却費	10,622	<b>8,105</b>	2.2	<b>1.7</b>	-23.7	*	*	*	*	—	*	*	*	*	—	*	*	*	*	—
7. その他の医療・介護費用	48,640	<b>46,911</b>	10.1	<b>9.9</b>	-3.6	*	*	*	*	—	*	*	*	*	—	*	*	*	*	—
(再掲)設備機器賃借料	1,453	<b>1,575</b>	0.3	<b>0.3</b>	8.4	*	*	*	*	—	*	*	*	*	—	*	*	*	*	—
(再掲)医療機器賃借料	1,258	<b>1,458</b>	0.3	<b>0.3</b>	15.9	*	*	*	*	—	*	*	*	*	—	*	*	*	*	—
IV 損益差額(I+II-III)	139,929	<b>135,768</b>	29.0	<b>28.5</b>	—	*	*	*	*	—	*	*	*	*	—	*	*	*	*	—
V 税金	2,271	<b>1,497</b>	0.5	<b>0.3</b>	-34.1	*	*	*	*	—	*	*	*	*	—	*	*	*	*	—
VI 税引後の総損益差額(IV-V)	137,658	<b>134,271</b>	28.5	<b>28.2</b>	—	*	*	*	*	—	*	*	*	*	—	*	*	*	*	—
施設数	4	—	—	—	—	*	—	—	—	—	*	—	—	—	—	*	—	—	—	—

一般診療所（医療法人）（集計2）

（1施設当たり損益）

	入院診療収益なし(参考)有床																			
	整形外科					産婦人科					眼科					耳鼻咽喉科				
	金額		構成比率		金額の伸び率	金額		構成比率		金額の伸び率	金額		構成比率		金額の伸び率	金額		構成比率		金額の伸び率
	前々年(度)	前年(度)	前々年(度)	前年(度)	%	前々年(度)	前年(度)	前々年(度)	前年(度)	%	前々年(度)	前年(度)	前々年(度)	前年(度)	%	前々年(度)	前年(度)	前々年(度)	前年(度)	%
千円	千円	%	%	%	千円	千円	%	%	%	千円	千円	%	%	%	千円	千円	%	%	%	
I 医療収益	199,673	202,940	96.7	97.5	1.6	232,700	219,591	100.0	100.0	-5.6	*	*	%	%	%	—	—	—	—	—
1. 入院診療収益	0	0	0.0	0.0	—	0	0	0.0	0.0	—	*	*	*	*	—	—	—	—	—	—
保険診療収益	0	0	0.0	0.0	—	0	0	0.0	0.0	—	*	*	*	*	—	—	—	—	—	—
公害等診療収益	0	0	0.0	0.0	—	0	0	0.0	0.0	—	*	*	*	*	—	—	—	—	—	—
その他の診療収益	0	0	0.0	0.0	—	0	0	0.0	0.0	—	*	*	*	*	—	—	—	—	—	—
2. 外来診療収益	197,839	200,889	95.9	96.5	1.5	221,468	207,877	95.2	94.7	-6.1	*	*	*	*	—	—	—	—	—	—
保険診療収益	179,856	181,663	87.1	87.3	1.0	110,125	104,239	47.3	47.5	-5.3	*	*	*	*	—	—	—	—	—	—
公害等診療収益	11,930	12,091	5.8	5.8	1.3	0	1	0.0	0.0	—	*	*	*	*	—	—	—	—	—	—
その他の診療収益	6,053	7,135	2.9	3.4	17.9	111,343	103,638	47.8	47.2	-6.9	*	*	*	*	—	—	—	—	—	—
3. その他の医療収益	1,835	2,051	0.9	1.0	11.8	11,232	11,713	4.8	5.3	4.3	*	*	*	*	—	—	—	—	—	—
II 介護収益	6,726	5,171	3.3	2.5	-23.1	0	0	0.0	0.0	—	*	*	*	*	—	—	—	—	—	—
1. 施設サービス収益	0	0	0.0	0.0	—	0	0	0.0	0.0	—	*	*	*	*	—	—	—	—	—	—
2. 居宅サービス収益	6,726	5,171	3.3	2.5	-23.1	0	0	0.0	0.0	—	*	*	*	*	—	—	—	—	—	—
(再掲)短期入所療養介護分	3,620	2,178	1.8	1.0	-39.8	0	0	0.0	0.0	—	*	*	*	*	—	—	—	—	—	—
3. その他の介護収益	0	0	0.0	0.0	—	0	0	0.0	0.0	—	*	*	*	*	—	—	—	—	—	—
III 医療・介護費用	198,863	201,181	96.3	96.7	1.2	222,481	217,362	95.6	99.0	-2.3	*	*	*	*	—	—	—	—	—	—
1. 給与費	94,984	96,933	46.0	46.6	2.1	106,746	106,166	45.9	48.3	-0.5	*	*	*	*	—	—	—	—	—	—
2. 医薬品費	21,224	18,633	10.3	9.0	-12.2	29,758	28,176	12.8	12.8	-5.3	*	*	*	*	—	—	—	—	—	—
3. 材料費	2,254	2,705	1.1	1.3	20.0	4,117	4,097	1.8	1.9	-0.5	*	*	*	*	—	—	—	—	—	—
4. 給食用材料費	598	509	0.3	0.2	-14.9	4,435	4,439	1.9	2.0	0.1	*	*	*	*	—	—	—	—	—	—
5. 委託費	25,170	26,748	12.2	12.9	6.3	14,347	13,831	6.2	6.3	-3.6	*	*	*	*	—	—	—	—	—	—
6. 減価償却費	2,991	3,562	1.4	1.7	19.1	8,421	7,013	3.6	3.2	-16.7	*	*	*	*	—	—	—	—	—	—
(再掲)建物減価償却費	159	149	0.1	0.1	-6.3	810	804	0.3	0.4	-0.7	*	*	*	*	—	—	—	—	—	—
(再掲)医療機器減価償却費	1,962	2,358	1.0	1.1	20.2	3,592	3,300	1.5	1.5	-8.1	*	*	*	*	—	—	—	—	—	—
7. その他の医療・介護費用	51,642	52,090	25.0	25.0	0.9	54,657	53,640	23.5	24.4	-1.9	*	*	*	*	—	—	—	—	—	—
(再掲)設備機器賃借料	3,530	4,308	1.7	2.1	22.0	4,241	4,347	1.8	2.0	2.5	*	*	*	*	—	—	—	—	—	—
(再掲)医療機器賃借料	3,530	4,308	1.7	2.1	22.0	894	847	0.4	0.4	-5.3	*	*	*	*	—	—	—	—	—	—
IV 損益差額 (I + II - III)	7,536	6,931	3.7	3.3	—	10,219	2,229	4.4	1.0	—	*	*	*	*	—	—	—	—	—	—
V 税金	4,342	3,050	2.1	1.5	-29.8	1,754	886	0.8	0.4	-49.5	*	*	*	*	—	—	—	—	—	—
VI 税引後の総損益差額 (IV - V)	3,194	3,881	1.5	1.9	—	8,465	1,343	3.6	0.6	—	*	*	*	*	—	—	—	—	—	—
施設数	4	—	—	—	—	7	—	—	—	—	*	—	—	—	0	—	—	—	—	—

一般診療所（医療法人）（集計2）

（1施設当たり損益）

	入院診療収益なし(参考)有床														
	皮膚科					その他					全体				
	金額		構成比率		金額の 伸び率	金額		構成比率		金額の 伸び率	金額		構成比率		金額の 伸び率
	前々年(度)	前年(度)	前々年(度)	前年(度)		前々年(度)	前年(度)	前々年(度)	前年(度)		前々年(度)	前年(度)	前々年(度)	前年(度)	
千円	千円	%	%	%	千円	千円	%	%	%	千円	千円	%	%	%	
I 医業収益	—	—	—	—	—	*	*	*	*	—	280,025	272,133	99.5	99.6	-2.8
1. 入院診療収益	—	—	—	—	—	*	*	*	*	—	0	0	0.0	0.0	—
保険診療収益	—	—	—	—	—	*	*	*	*	—	0	0	0.0	0.0	—
公害等診療収益	—	—	—	—	—	*	*	*	*	—	0	0	0.0	0.0	—
その他の診療収益	—	—	—	—	—	*	*	*	*	—	0	0	0.0	0.0	—
2. 外来診療収益	—	—	—	—	—	*	*	*	*	—	272,371	266,046	96.8	97.4	-2.3
保険診療収益	—	—	—	—	—	*	*	*	*	—	221,363	217,283	78.7	79.6	-1.8
公害等診療収益	—	—	—	—	—	*	*	*	*	—	2,320	2,399	0.8	0.9	3.4
その他の診療収益	—	—	—	—	—	*	*	*	*	—	48,688	46,364	17.3	17.0	-4.8
3. その他の医業収益	—	—	—	—	—	*	*	*	*	—	7,653	6,087	2.7	2.2	-20.5
II 介護収益	—	—	—	—	—	*	*	*	*	—	1,293	999	0.5	0.4	-22.7
1. 施設サービス収益	—	—	—	—	—	*	*	*	*	—	0	0	0.0	0.0	—
2. 居宅サービス収益	—	—	—	—	—	*	*	*	*	—	1,293	999	0.5	0.4	-22.7
(再掲)短期入所療養介護分	—	—	—	—	—	*	*	*	*	—	689	415	0.2	0.2	-39.8
3. その他の介護収益	—	—	—	—	—	*	*	*	*	—	0	0	0.0	0.0	—
III 医業・介護費用	—	—	—	—	—	*	*	*	*	—	248,946	244,782	88.5	89.6	-1.7
1. 給与費	—	—	—	—	—	*	*	*	*	—	117,410	119,767	41.7	43.8	2.0
2. 医薬品費	—	—	—	—	—	*	*	*	*	—	33,498	30,987	11.9	11.3	-7.5
3. 材料費	—	—	—	—	—	*	*	*	*	—	19,834	20,529	7.1	7.5	3.5
4. 給食用材料費	—	—	—	—	—	*	*	*	*	—	1,644	1,631	0.6	0.6	-0.8
5. 委託費	—	—	—	—	—	*	*	*	*	—	12,321	12,098	4.4	4.4	-1.8
6. 減価償却費	—	—	—	—	—	*	*	*	*	—	9,716	8,477	3.5	3.1	-12.8
(再掲)建物減価償却費	—	—	—	—	—	*	*	*	*	—	1,100	1,060	0.4	0.4	-3.6
(再掲)医療機器減価償却費	—	—	—	—	—	*	*	*	*	—	4,512	3,999	1.6	1.5	-11.4
7. その他の医業・介護費用	—	—	—	—	—	*	*	*	*	—	54,523	51,293	19.4	18.8	-5.9
(再掲)設備機器賃借料	—	—	—	—	—	*	*	*	*	—	3,020	3,411	1.1	1.2	12.9
(再掲)医療機器賃借料	—	—	—	—	—	*	*	*	*	—	1,633	1,900	0.6	0.7	16.4
IV 損益差額 (I + II - III)	—	—	—	—	—	*	*	*	*	—	32,372	28,350	11.5	10.4	—
V 税金	—	—	—	—	—	*	*	*	*	—	3,037	1,790	1.1	0.7	-41.1
VI 税引後の総損益差額 (IV - V)	—	—	—	—	—	*	*	*	*	—	29,335	26,559	10.4	9.7	—
施設数	0	—	—	—	—	*	—	—	—	—	21	—	—	—	—

一般診療所（医療法人）（集計2）

（1施設当たり損益）

	全体																			
	内科					小児科					精神科					外科				
	金額		構成比率		金額の 伸び率	金額		構成比率		金額の 伸び率	金額		構成比率		金額の 伸び率	金額		構成比率		金額の 伸び率
	前々年(度)	前年(度)	前々年(度)	前年(度)		前々年(度)	前年(度)	前々年(度)	前年(度)		前々年(度)	前年(度)	前々年(度)	前年(度)		前々年(度)	前年(度)	前々年(度)	前年(度)	
千円	千円	%	%	%	千円	千円	%	%	%	千円	千円	%	%	%	千円	千円	%	%	%	
I 医療収益	140,608	141,151	95.9	95.9	0.4	131,074	131,040	100.0	100.0	0.0	126,248	128,635	100.0	100.0	1.9	161,119	160,741	94.1	94.3	-0.2
1. 入院診療収益	4,471	4,366	3.0	3.0	-2.3	0	0	0.0	0.0	—	13,307	12,979	10.5	10.1	-2.5	20,982	20,499	12.2	12.0	-2.3
保険診療収益	4,225	4,119	2.9	2.8	-2.5	0	0	0.0	0.0	—	13,307	12,979	10.5	10.1	-2.5	19,586	19,181	11.4	11.3	-2.1
公害等診療収益	0	0	0.0	0.0	—	0	0	0.0	0.0	—	0	0	0.0	0.0	—	747	640	0.4	0.4	-14.3
その他の診療収益	246	247	0.2	0.2	0.4	0	0	0.0	0.0	—	0	0	0.0	0.0	—	649	679	0.4	0.4	4.6
2. 外来診療収益	127,829	128,599	87.2	87.4	0.6	114,625	115,341	87.5	88.0	0.6	106,478	106,199	84.3	82.6	-0.3	136,809	136,277	79.9	80.0	-0.4
保険診療収益	120,019	120,764	81.8	82.1	0.6	88,081	89,268	67.2	68.1	1.3	104,733	104,298	83.0	81.1	-0.4	113,274	111,826	66.1	65.6	-1.3
公害等診療収益	503	468	0.3	0.3	-7.0	72	90	0.1	0.1	25.0	12	8	0.0	0.0	-33.3	1,548	1,270	0.9	0.7	-18.0
その他の診療収益	7,307	7,368	5.0	5.0	0.8	26,472	25,982	20.2	19.8	-1.9	1,733	1,893	1.4	1.5	9.2	21,987	23,181	12.8	13.6	5.4
3. その他の医療収益	8,308	8,186	5.7	5.6	-1.5	16,449	15,699	12.5	12.0	-4.6	6,462	9,457	5.1	7.4	46.3	3,329	3,965	1.9	2.3	19.1
II 介護収益	6,058	5,980	4.1	4.1	-1.3	0	0	0.0	0.0	—	0	0	0.0	0.0	—	10,167	9,685	5.9	5.7	-4.7
1. 施設サービス収益	1,892	1,904	1.3	1.3	0.6	0	0	0.0	0.0	—	0	0	0.0	0.0	—	4,162	4,207	2.4	2.5	1.1
2. 居宅サービス収益	3,697	3,617	2.5	2.5	-2.2	0	0	0.0	0.0	—	0	0	0.0	0.0	—	5,758	5,225	3.4	3.1	-9.3
(再掲)短期入所療養介護分	2	1	0.0	0.0	-50.0	0	0	0.0	0.0	—	0	0	0.0	0.0	—	2,464	2,178	1.4	1.3	-11.6
3. その他の介護収益	469	459	0.3	0.3	-2.1	0	0	0.0	0.0	—	0	0	0.0	0.0	—	247	253	0.1	0.1	2.4
III 医療・介護費用	137,329	138,095	93.6	93.9	0.6	124,506	126,915	95.0	96.9	1.9	112,920	119,621	89.4	93.0	5.9	163,525	167,560	95.5	98.3	2.5
1. 給与費	72,441	73,334	49.4	49.8	1.2	62,530	62,960	47.7	48.0	0.7	69,796	73,555	55.3	57.2	5.4	83,384	85,922	48.7	50.4	3.0
2. 医薬品費	21,197	21,324	14.5	14.5	0.6	28,916	29,311	22.1	22.4	1.4	19,671	20,094	15.6	15.6	2.2	24,465	23,899	14.3	14.0	-2.3
3. 材料費	4,107	4,332	2.8	2.9	5.5	1,244	1,098	0.9	0.8	-11.7	524	535	0.4	0.4	2.1	3,378	3,312	2.0	1.9	-2.0
4. 給食用材料費	587	600	0.4	0.4	2.2	23	23	0.0	0.0	0.0	407	399	0.3	0.3	-2.0	1,256	1,200	0.7	0.7	-4.5
5. 委託費	5,820	5,873	4.0	4.0	0.9	3,710	3,918	2.8	3.0	5.6	2,159	2,151	1.7	1.7	-0.4	6,022	6,239	3.5	3.7	3.6
6. 減価償却費	5,261	5,101	3.6	3.5	-3.0	3,270	3,318	2.5	2.5	1.5	3,382	3,527	2.7	2.7	4.3	7,755	7,490	4.5	4.4	-3.4
(再掲)建物減価償却費	1,248	1,231	0.9	0.8	-1.4	544	617	0.4	0.5	13.4	870	968	0.7	0.8	11.3	1,639	1,730	1.0	1.0	5.6
(再掲)医療機器減価償却費	1,381	1,310	0.9	0.9	-5.1	629	599	0.5	0.5	-4.8	363	453	0.3	0.4	24.8	3,340	2,756	1.9	1.6	-17.5
7. その他の医療・介護費用	27,915	27,531	19.0	18.7	-1.4	24,812	26,288	18.9	20.1	5.9	16,980	19,359	13.4	15.0	14.0	37,266	39,498	21.8	23.2	6.0
(再掲)設備機器賃借料	2,214	2,193	1.5	1.5	-0.9	964	834	0.7	0.6	-13.5	253	298	0.2	0.2	17.8	2,750	2,800	1.6	1.6	1.8
(再掲)医療機器賃借料	1,564	1,518	1.1	1.0	-2.9	583	481	0.4	0.4	-17.5	72	79	0.1	0.1	9.7	1,639	1,691	1.0	1.0	3.2
IV 損益差額（I＋II－III）	9,337	9,035	6.4	6.1	—	6,568	4,124	5.0	3.1	—	13,328	9,014	10.6	7.0	—	7,762	2,866	4.5	1.7	—
V 税金	1,717	1,628	1.2	1.1	-5.2	931	1,090	0.7	0.8	17.1	1,282	695	1.0	0.5	-45.8	1,772	1,572	1.0	0.9	-11.3
VI 税引後の総損益差額（IV－V）	7,620	7,408	5.2	5.0	—	5,637	3,035	4.3	2.3	—	12,046	8,320	9.5	6.5	—	5,989	1,295	3.5	0.8	—
施設数	388	—	—	—	—	52	—	—	—	—	27	—	—	—	50	—	—	—	—	—

一般診療所（医療法人）（集計2）

（1施設当たり損益）

	全体																			
	整形外科					産婦人科					眼科					耳鼻咽喉科				
	金額		構成比率		金額の伸比率	金額		構成比率		金額の伸比率	金額		構成比率		金額の伸比率	金額		構成比率		金額の伸比率
	前々年(度)	前年(度)	前々年(度)	前年(度)		前々年(度)	前年(度)	前々年(度)	前年(度)		前々年(度)	前年(度)	前々年(度)	前年(度)		前々年(度)	前年(度)	前々年(度)	前年(度)	
千円	千円	%	%	%	千円	千円	%	%	%	千円	千円	%	%	%	千円	千円	%	%	%	
I 医療収益	190,957	<b>191,770</b>	91.8	<b>91.6</b>	0.4	289,872	<b>290,004</b>	99.9	<b>99.9</b>	0.0	181,675	<b>179,142</b>	100.0	<b>100.0</b>	-1.4	103,545	<b>104,126</b>	100.0	<b>100.0</b>	0.6
1. 入院診療収益	12,799	<b>11,914</b>	6.2	<b>5.7</b>	-6.9	117,012	<b>116,354</b>	40.3	<b>40.1</b>	-0.6	3,658	<b>3,755</b>	2.0	<b>2.1</b>	2.7	1	<b>1</b>	0.0	<b>0.0</b>	0.0
保険診療収益	11,074	<b>10,658</b>	5.3	<b>5.1</b>	-3.8	49,530	<b>50,847</b>	17.1	<b>17.5</b>	2.7	3,383	<b>3,473</b>	1.9	<b>1.9</b>	2.7	1	<b>1</b>	0.0	<b>0.0</b>	0.0
公害等診療収益	1,477	<b>1,016</b>	0.7	<b>0.5</b>	-31.2	3	<b>5</b>	0.0	<b>0.0</b>	66.7	0	<b>0</b>	0.0	<b>0.0</b>	-	0	<b>0</b>	0.0	<b>0.0</b>	-
その他の診療収益	248	<b>240</b>	0.1	<b>0.1</b>	-3.2	67,480	<b>65,503</b>	23.3	<b>22.6</b>	-2.9	275	<b>282</b>	0.2	<b>0.2</b>	2.5	0	<b>0</b>	0.0	<b>0.0</b>	-
2. 外来診療収益	173,892	<b>175,931</b>	83.6	<b>84.0</b>	1.2	142,163	<b>143,002</b>	49.0	<b>49.3</b>	0.6	173,730	<b>172,083</b>	95.6	<b>96.1</b>	-0.9	102,554	<b>103,323</b>	99.0	<b>99.2</b>	0.7
保険診療収益	153,231	<b>155,126</b>	73.7	<b>74.1</b>	1.2	85,652	<b>86,716</b>	29.5	<b>29.9</b>	1.2	172,235	<b>170,471</b>	94.8	<b>95.2</b>	-1.0	101,064	<b>101,690</b>	97.6	<b>97.7</b>	0.6
公害等診療収益	14,282	<b>14,324</b>	6.9	<b>6.8</b>	0.3	14	<b>14</b>	0.0	<b>0.0</b>	0.0	213	<b>218</b>	0.1	<b>0.1</b>	2.3	16	<b>12</b>	0.0	<b>0.0</b>	-25.0
その他の診療収益	6,379	<b>6,481</b>	3.1	<b>3.1</b>	1.6	56,497	<b>56,272</b>	19.5	<b>19.4</b>	-0.4	1,282	<b>1,393</b>	0.7	<b>0.8</b>	8.7	1,474	<b>1,620</b>	1.4	<b>1.6</b>	9.9
3. その他の医療収益	4,266	<b>3,925</b>	2.1	<b>1.9</b>	-8.0	30,696	<b>30,648</b>	10.6	<b>10.6</b>	-0.2	4,287	<b>3,304</b>	2.4	<b>1.8</b>	-22.9	991	<b>802</b>	1.0	<b>0.8</b>	-19.1
II 介護収益	17,093	<b>17,639</b>	8.2	<b>8.4</b>	3.2	271	<b>278</b>	0.1	<b>0.1</b>	2.6	0	<b>0</b>	0.0	<b>0.0</b>	-	0	<b>0</b>	0.0	<b>0.0</b>	-
1. 施設サービス収益	3,456	<b>3,596</b>	1.7	<b>1.7</b>	4.1	271	<b>278</b>	0.1	<b>0.1</b>	2.6	0	<b>0</b>	0.0	<b>0.0</b>	-	0	<b>0</b>	0.0	<b>0.0</b>	-
2. 居宅サービス収益	13,410	<b>13,825</b>	6.4	<b>6.6</b>	3.1	0	<b>0</b>	0.0	<b>0.0</b>	-	0	<b>0</b>	0.0	<b>0.0</b>	-	0	<b>0</b>	0.0	<b>0.0</b>	-
(再掲)短期入所療養介護分	214	<b>172</b>	0.1	<b>0.1</b>	-19.6	0	<b>0</b>	0.0	<b>0.0</b>	-	0	<b>0</b>	0.0	<b>0.0</b>	-	0	<b>0</b>	0.0	<b>0.0</b>	-
3. その他の介護収益	227	<b>219</b>	0.1	<b>0.1</b>	-3.5	0	<b>0</b>	0.0	<b>0.0</b>	-	0	<b>0</b>	0.0	<b>0.0</b>	-	0	<b>0</b>	0.0	<b>0.0</b>	-
III 医療・介護費用	193,977	<b>195,992</b>	93.2	<b>93.6</b>	1.0	260,411	<b>265,392</b>	89.8	<b>91.4</b>	1.9	173,618	<b>170,074</b>	95.6	<b>94.9</b>	-2.0	92,761	<b>94,902</b>	89.6	<b>91.1</b>	2.3
1. 給与費	107,004	<b>110,373</b>	51.4	<b>52.7</b>	3.1	146,550	<b>149,126</b>	50.5	<b>51.4</b>	1.8	99,080	<b>98,696</b>	54.5	<b>55.1</b>	-0.4	57,647	<b>58,478</b>	55.7	<b>56.2</b>	1.4
2. 医薬品費	26,722	<b>26,399</b>	12.8	<b>12.6</b>	-1.2	21,893	<b>22,922</b>	7.5	<b>7.9</b>	4.7	13,422	<b>12,983</b>	7.4	<b>7.2</b>	-3.3	5,991	<b>6,207</b>	5.8	<b>6.0</b>	3.6
3. 材料費	5,521	<b>5,835</b>	2.7	<b>2.8</b>	5.7	6,952	<b>7,168</b>	2.4	<b>2.5</b>	3.1	10,167	<b>10,440</b>	5.6	<b>5.8</b>	2.7	1,868	<b>1,917</b>	1.8	<b>1.8</b>	2.6
4. 給食用材料費	1,634	<b>1,645</b>	0.8	<b>0.8</b>	0.7	4,765	<b>4,756</b>	1.6	<b>1.6</b>	-0.2	118	<b>117</b>	0.1	<b>0.1</b>	-0.8	30	<b>33</b>	0.0	<b>0.0</b>	10.0
5. 委託費	6,346	<b>6,389</b>	3.1	<b>3.1</b>	0.7	18,013	<b>17,904</b>	6.2	<b>6.2</b>	-0.6	5,510	<b>5,636</b>	3.0	<b>3.1</b>	2.3	2,533	<b>2,497</b>	2.4	<b>2.4</b>	-1.4
6. 減価償却費	7,525	<b>7,311</b>	3.6	<b>3.5</b>	-2.8	8,236	<b>8,048</b>	2.8	<b>2.8</b>	-2.3	7,656	<b>6,857</b>	4.2	<b>3.8</b>	-10.4	3,601	<b>3,790</b>	3.5	<b>3.6</b>	5.2
(再掲)建物減価償却費	1,522	<b>1,545</b>	0.7	<b>0.7</b>	1.5	1,515	<b>1,690</b>	0.5	<b>0.6</b>	11.6	1,614	<b>1,442</b>	0.9	<b>0.8</b>	-10.7	447	<b>455</b>	0.4	<b>0.4</b>	1.8
(再掲)医療機器減価償却費	2,346	<b>2,245</b>	1.1	<b>1.1</b>	-4.3	2,573	<b>2,704</b>	0.9	<b>0.9</b>	5.1	3,526	<b>3,006</b>	1.9	<b>1.7</b>	-14.7	944	<b>751</b>	0.9	<b>0.7</b>	-20.4
7. その他の医療・介護費用	39,225	<b>38,040</b>	18.9	<b>18.2</b>	-3.0	54,001	<b>55,470</b>	18.6	<b>19.1</b>	2.7	37,665	<b>35,345</b>	20.7	<b>19.7</b>	-6.2	21,090	<b>21,980</b>	20.4	<b>21.1</b>	4.2
(再掲)設備機器賃借料	2,573	<b>2,450</b>	1.2	<b>1.2</b>	-4.8	2,222	<b>2,138</b>	0.8	<b>0.7</b>	-3.8	3,036	<b>2,904</b>	1.7	<b>1.6</b>	-4.3	1,062	<b>1,132</b>	1.0	<b>1.1</b>	6.6
(再掲)医療機器賃借料	1,908	<b>1,788</b>	0.9	<b>0.9</b>	-6.3	1,400	<b>1,290</b>	0.5	<b>0.4</b>	-7.9	2,275	<b>2,239</b>	1.3	<b>1.2</b>	-1.6	647	<b>644</b>	0.6	<b>0.6</b>	-0.5
IV 損益差額（I＋II－III）	14,073	<b>13,417</b>	6.8	<b>6.4</b>	-	29,733	<b>24,890</b>	10.2	<b>8.6</b>	-	8,057	<b>9,068</b>	4.4	<b>5.1</b>	-	10,784	<b>9,224</b>	10.4	<b>8.9</b>	-
V 税金	3,529	<b>3,109</b>	1.7	<b>1.5</b>	-11.9	3,671	<b>2,968</b>	1.3	<b>1.0</b>	-19.2	1,493	<b>1,776</b>	0.8	<b>1.0</b>	19.0	1,886	<b>1,649</b>	1.8	<b>1.6</b>	-12.6
VI 税引後の総損益差額（IV－V）	10,544	<b>10,309</b>	5.1	<b>4.9</b>	-	26,061	<b>21,922</b>	9.0	<b>7.6</b>	-	6,564	<b>7,292</b>	3.6	<b>4.1</b>	-	8,898	<b>7,574</b>	8.6	<b>7.3</b>	-
施設数	91	-	-	-	-	41	-	-	-	-	64	-	-	-	56	-	-	-	-	-



一般診療所（医療法人）（集計2）

（1施設当たり損益）

	全体														
	皮膚科					その他					全体				
	金額		構成比率		金額の 伸び率	金額		構成比率		金額の 伸び率	金額		構成比率		金額の 伸び率
	前々年(度)	前年(度)	前々年(度)	前年(度)		前々年(度)	前年(度)	前々年(度)	前年(度)		前々年(度)	前年(度)	前々年(度)	前年(度)	
千円	千円	%	%	%	千円	千円	%	%	%	千円	千円	%	%	%	
I 医療収益	101,309	<b>102,309</b>	100.0	<b>100.0</b>	1.0	396,246	<b>396,478</b>	99.8	<b>99.8</b>	0.1	163,564	<b>163,870</b>	96.9	<b>96.9</b>	0.2
1. 入院診療収益	4,539	<b>5,317</b>	4.5	<b>5.2</b>	17.1	12,889	<b>13,944</b>	3.2	<b>3.5</b>	8.2	11,745	<b>11,635</b>	7.0	<b>6.9</b>	-0.9
保険診療収益	3,736	<b>4,348</b>	3.7	<b>4.2</b>	16.4	12,063	<b>13,095</b>	3.0	<b>3.3</b>	8.6	8,040	<b>8,067</b>	4.8	<b>4.8</b>	0.3
公害等診療収益	5	<b>8</b>	0.0	<b>0.0</b>	60.0	0	<b>0</b>	0.0	<b>0.0</b>	—	201	<b>146</b>	0.1	<b>0.1</b>	-27.4
その他の診療収益	798	<b>960</b>	0.8	<b>0.9</b>	20.3	826	<b>848</b>	0.2	<b>0.2</b>	2.7	3,504	<b>3,422</b>	2.1	<b>2.0</b>	-2.3
2. 外来診療収益	94,064	<b>94,796</b>	92.8	<b>92.7</b>	0.8	379,566	<b>378,234</b>	95.6	<b>95.2</b>	-0.4	144,033	<b>144,548</b>	85.3	<b>85.5</b>	0.4
保険診療収益	83,942	<b>84,412</b>	82.9	<b>82.5</b>	0.6	373,140	<b>371,890</b>	93.9	<b>93.6</b>	-0.3	131,488	<b>131,928</b>	77.9	<b>78.0</b>	0.3
公害等診療収益	100	<b>86</b>	0.1	<b>0.1</b>	-14.0	60	<b>76</b>	0.0	<b>0.0</b>	26.7	1,863	<b>1,837</b>	1.1	<b>1.1</b>	-1.4
その他の診療収益	10,022	<b>10,299</b>	9.9	<b>10.1</b>	2.8	6,367	<b>6,268</b>	1.6	<b>1.6</b>	-1.6	10,682	<b>10,783</b>	6.3	<b>6.4</b>	0.9
3. その他の医療収益	2,706	<b>2,197</b>	2.7	<b>2.1</b>	-18.8	3,791	<b>4,300</b>	1.0	<b>1.1</b>	13.4	7,786	<b>7,687</b>	4.6	<b>4.5</b>	-1.3
II 介護収益	4	<b>4</b>	0.0	<b>0.0</b>	0.0	965	<b>937</b>	0.2	<b>0.2</b>	-2.9	5,203	<b>5,197</b>	3.1	<b>3.1</b>	-0.1
1. 施設サービス収益	0	<b>0</b>	0.0	<b>0.0</b>	—	964	<b>937</b>	0.2	<b>0.2</b>	-2.8	1,522	<b>1,544</b>	0.9	<b>0.9</b>	1.4
2. 居宅サービス収益	4	<b>4</b>	0.0	<b>0.0</b>	0.0	0	<b>0</b>	0.0	<b>0.0</b>	—	3,430	<b>3,407</b>	2.0	<b>2.0</b>	-0.7
(再掲)短期入所療養介護分	0	<b>0</b>	0.0	<b>0.0</b>	—	0	<b>0</b>	0.0	<b>0.0</b>	—	167	<b>145</b>	0.1	<b>0.1</b>	-13.2
3. その他の介護収益	0	<b>0</b>	0.0	<b>0.0</b>	—	1	<b>0</b>	0.0	<b>0.0</b>	-100.0	251	<b>245</b>	0.1	<b>0.1</b>	-2.4
III 医療・介護費用	93,725	<b>93,795</b>	92.5	<b>91.7</b>	0.1	370,015	<b>369,985</b>	93.2	<b>93.1</b>	0.0	157,355	<b>158,624</b>	93.2	<b>93.8</b>	0.8
1. 給与費	52,745	<b>53,218</b>	52.1	<b>52.0</b>	0.9	174,054	<b>176,183</b>	43.8	<b>44.3</b>	1.2	84,236	<b>85,564</b>	49.9	<b>50.6</b>	1.6
2. 医薬品費	12,474	<b>12,737</b>	12.3	<b>12.4</b>	2.1	64,462	<b>57,870</b>	16.2	<b>14.6</b>	-10.2	22,373	<b>22,138</b>	13.3	<b>13.1</b>	-1.1
3. 材料費	1,842	<b>1,872</b>	1.8	<b>1.8</b>	1.6	30,263	<b>30,050</b>	7.6	<b>7.6</b>	-0.7	5,460	<b>5,608</b>	3.2	<b>3.3</b>	2.7
4. 給食用材料費	0	<b>0</b>	0.0	<b>0.0</b>	—	494	<b>465</b>	0.1	<b>0.1</b>	-5.9	788	<b>790</b>	0.5	<b>0.5</b>	0.3
5. 委託費	4,033	<b>3,487</b>	4.0	<b>3.4</b>	-13.5	17,057	<b>17,474</b>	4.3	<b>4.4</b>	2.4	6,411	<b>6,455</b>	3.8	<b>3.8</b>	0.7
6. 減価償却費	3,193	<b>3,497</b>	3.2	<b>3.4</b>	9.5	18,729	<b>17,255</b>	4.7	<b>4.3</b>	-7.9	6,189	<b>5,978</b>	3.7	<b>3.5</b>	-3.4
(再掲)建物減価償却費	582	<b>625</b>	0.6	<b>0.6</b>	7.4	7,047	<b>6,540</b>	1.8	<b>1.6</b>	-7.2	1,465	<b>1,448</b>	0.9	<b>0.9</b>	-1.2
(再掲)医療機器減価償却費	1,352	<b>1,438</b>	1.3	<b>1.4</b>	6.4	4,988	<b>4,649</b>	1.3	<b>1.2</b>	-6.8	1,875	<b>1,743</b>	1.1	<b>1.0</b>	-7.0
7. その他の医療・介護費用	19,438	<b>18,983</b>	19.2	<b>18.6</b>	-2.3	64,956	<b>70,687</b>	16.4	<b>17.8</b>	8.8	31,898	<b>32,090</b>	18.9	<b>19.0</b>	0.6
(再掲)設備機器賃借料	765	<b>765</b>	0.8	<b>0.7</b>	0.0	3,877	<b>4,193</b>	1.0	<b>1.1</b>	8.2	2,127	<b>2,106</b>	1.3	<b>1.2</b>	-1.0
(再掲)医療機器賃借料	347	<b>351</b>	0.3	<b>0.3</b>	1.2	2,938	<b>3,117</b>	0.7	<b>0.8</b>	6.1	1,478	<b>1,442</b>	0.9	<b>0.9</b>	-2.4
IV 損益差額（I＋II－III）	7,589	<b>8,518</b>	7.5	<b>8.3</b>	—	27,196	<b>27,430</b>	6.8	<b>6.9</b>	—	11,412	<b>10,443</b>	6.8	<b>6.2</b>	—
V 税金	1,360	<b>1,699</b>	1.3	<b>1.7</b>	24.9	4,658	<b>5,324</b>	1.2	<b>1.3</b>	14.3	2,056	<b>1,972</b>	1.2	<b>1.2</b>	-4.1
VI 税引後の総損益差額（IV－V）	6,229	<b>6,819</b>	6.1	<b>6.7</b>	—	22,537	<b>22,106</b>	5.7	<b>5.6</b>	—	9,356	<b>8,470</b>	5.5	<b>5.0</b>	—
施設数	49	—	—	—	—	40	—	—	—	—	858	—	—	—	—

一般診療所（その他）（集計2）

（1施設当たり損益）

	入院診療収益あり																			
	内科					小児科					精神科					外科				
	金額		構成比率		金額の 伸び率	金額		構成比率		金額の 伸び率	金額		構成比率		金額の 伸び率	金額		構成比率		金額の 伸び率
	前々年(度)	前年(度)	前々年(度)	前年(度)		前々年(度)	前年(度)	前々年(度)	前年(度)		前々年(度)	前年(度)	前々年(度)	前年(度)		前々年(度)	前年(度)	前々年(度)	前年(度)	
千円	千円	%	%	%	千円	千円	%	%	%	千円	千円	%	%	%	千円	千円	%	%	%	
I 医業収益	229,430	<b>236,419</b>	100.0	<b>100.0</b>	3.0	—	—	—	—	—	—	—	—	—	—	—	—	—	—	—
1. 入院診療収益	51,151	<b>51,697</b>	22.3	<b>21.9</b>	1.1	—	—	—	—	—	—	—	—	—	—	—	—	—	—	—
保険診療収益	50,533	<b>51,694</b>	22.0	<b>21.9</b>	2.3	—	—	—	—	—	—	—	—	—	—	—	—	—	—	—
公害等診療収益	0	<b>0</b>	0.0	<b>0.0</b>	—	—	—	—	—	—	—	—	—	—	—	—	—	—	—	—
その他の診療収益	618	<b>3</b>	0.3	<b>0.0</b>	-99.5	—	—	—	—	—	—	—	—	—	—	—	—	—	—	—
2. 外来診療収益	117,304	<b>110,685</b>	51.1	<b>46.8</b>	-5.6	—	—	—	—	—	—	—	—	—	—	—	—	—	—	—
保険診療収益	114,278	<b>107,631</b>	49.8	<b>45.5</b>	-5.8	—	—	—	—	—	—	—	—	—	—	—	—	—	—	—
公害等診療収益	132	<b>151</b>	0.1	<b>0.1</b>	14.4	—	—	—	—	—	—	—	—	—	—	—	—	—	—	—
その他の診療収益	2,894	<b>2,902</b>	1.3	<b>1.2</b>	0.3	—	—	—	—	—	—	—	—	—	—	—	—	—	—	—
3. その他の医業収益	60,975	<b>74,038</b>	26.6	<b>31.3</b>	21.4	—	—	—	—	—	—	—	—	—	—	—	—	—	—	—
II 介護収益	0	<b>0</b>	0.0	<b>0.0</b>	—	—	—	—	—	—	—	—	—	—	—	—	—	—	—	—
1. 施設サービス収益	0	<b>0</b>	0.0	<b>0.0</b>	—	—	—	—	—	—	—	—	—	—	—	—	—	—	—	—
2. 居宅サービス収益	0	<b>0</b>	0.0	<b>0.0</b>	—	—	—	—	—	—	—	—	—	—	—	—	—	—	—	—
(再掲)短期入所療養介護分	0	<b>0</b>	0.0	<b>0.0</b>	—	—	—	—	—	—	—	—	—	—	—	—	—	—	—	—
3. その他の介護収益	0	<b>0</b>	0.0	<b>0.0</b>	—	—	—	—	—	—	—	—	—	—	—	—	—	—	—	—
III 医業・介護費用	282,991	<b>281,339</b>	123.3	<b>119.0</b>	-0.6	—	—	—	—	—	—	—	—	—	—	—	—	—	—	—
1. 給与費	147,321	<b>167,662</b>	64.2	<b>70.9</b>	13.8	—	—	—	—	—	—	—	—	—	—	—	—	—	—	—
2. 医薬品費	15,585	<b>16,249</b>	6.8	<b>6.9</b>	4.3	—	—	—	—	—	—	—	—	—	—	—	—	—	—	—
3. 材料費	11,125	<b>11,633</b>	4.8	<b>4.9</b>	4.6	—	—	—	—	—	—	—	—	—	—	—	—	—	—	—
4. 給食用材料費	1,614	<b>1,741</b>	0.7	<b>0.7</b>	7.9	—	—	—	—	—	—	—	—	—	—	—	—	—	—	—
5. 委託費	83,383	<b>63,923</b>	36.3	<b>27.0</b>	-23.3	—	—	—	—	—	—	—	—	—	—	—	—	—	—	—
6. 減価償却費	0	<b>0</b>	0.0	<b>0.0</b>	—	—	—	—	—	—	—	—	—	—	—	—	—	—	—	—
(再掲)建物減価償却費	0	<b>0</b>	0.0	<b>0.0</b>	—	—	—	—	—	—	—	—	—	—	—	—	—	—	—	—
(再掲)医療機器減価償却費	0	<b>0</b>	0.0	<b>0.0</b>	—	—	—	—	—	—	—	—	—	—	—	—	—	—	—	—
7. その他の医業・介護費用	23,964	<b>20,132</b>	10.4	<b>8.5</b>	-16.0	—	—	—	—	—	—	—	—	—	—	—	—	—	—	—
(再掲)設備機器賃借料	1,835	<b>2,207</b>	0.8	<b>0.9</b>	20.3	—	—	—	—	—	—	—	—	—	—	—	—	—	—	—
(再掲)医療機器賃借料	1,159	<b>1,537</b>	0.5	<b>0.7</b>	32.6	—	—	—	—	—	—	—	—	—	—	—	—	—	—	—
IV 損益差額（I + II - III）	-53,562	<b>-44,920</b>	-23.3	<b>-19.0</b>	—	—	—	—	—	—	—	—	—	—	—	—	—	—	—	—
V 税金	0	<b>0</b>	0.0	<b>0.0</b>	—	—	—	—	—	—	—	—	—	—	—	—	—	—	—	—
VI 税引後の総損益差額（IV - V）	-53,562	<b>-44,920</b>	-23.3	<b>-19.0</b>	—	—	—	—	—	—	—	—	—	—	—	—	—	—	—	—
施設数	3	—	—	—	—	0	—	—	—	—	0	—	—	—	—	0	—	—	—	—

一般診療所（その他）（集計2）

（1施設当たり損益）

	入院診療収益あり																			
	整形外科					産婦人科					眼科					耳鼻咽喉科				
	金額		構成比率		金額の伸比率	金額		構成比率		金額の伸比率	金額		構成比率		金額の伸比率	金額		構成比率		金額の伸比率
	前々年(度)	前年(度)	前々年(度)	前年(度)		前々年(度)	前年(度)	前々年(度)	前年(度)		前々年(度)	前年(度)	前々年(度)	前年(度)		前々年(度)	前年(度)	前々年(度)	前年(度)	
千円	千円	%	%	%	千円	千円	%	%	%	千円	千円	%	%	%	千円	千円	%	%	%	
I 医業収益	-	-	-	-	-	-	-	-	-	-	-	-	-	-	-	*	*	*	*	-
1. 入院診療収益	-	-	-	-	-	-	-	-	-	-	-	-	-	-	-	*	*	*	*	-
保険診療収益	-	-	-	-	-	-	-	-	-	-	-	-	-	-	-	*	*	*	*	-
公害等診療収益	-	-	-	-	-	-	-	-	-	-	-	-	-	-	-	*	*	*	*	-
その他の診療収益	-	-	-	-	-	-	-	-	-	-	-	-	-	-	-	*	*	*	*	-
2. 外来診療収益	-	-	-	-	-	-	-	-	-	-	-	-	-	-	-	*	*	*	*	-
保険診療収益	-	-	-	-	-	-	-	-	-	-	-	-	-	-	-	*	*	*	*	-
公害等診療収益	-	-	-	-	-	-	-	-	-	-	-	-	-	-	-	*	*	*	*	-
その他の診療収益	-	-	-	-	-	-	-	-	-	-	-	-	-	-	-	*	*	*	*	-
3. その他の医業収益	-	-	-	-	-	-	-	-	-	-	-	-	-	-	-	*	*	*	*	-
II 介護収益	-	-	-	-	-	-	-	-	-	-	-	-	-	-	-	*	*	*	*	-
1. 施設サービス収益	-	-	-	-	-	-	-	-	-	-	-	-	-	-	-	*	*	*	*	-
2. 居宅サービス収益	-	-	-	-	-	-	-	-	-	-	-	-	-	-	-	*	*	*	*	-
(再掲)短期入所療養介護分	-	-	-	-	-	-	-	-	-	-	-	-	-	-	-	*	*	*	*	-
3. その他の介護収益	-	-	-	-	-	-	-	-	-	-	-	-	-	-	-	*	*	*	*	-
III 医業・介護費用	-	-	-	-	-	-	-	-	-	-	-	-	-	-	-	*	*	*	*	-
1. 給与費	-	-	-	-	-	-	-	-	-	-	-	-	-	-	-	*	*	*	*	-
2. 医薬品費	-	-	-	-	-	-	-	-	-	-	-	-	-	-	-	*	*	*	*	-
3. 材料費	-	-	-	-	-	-	-	-	-	-	-	-	-	-	-	*	*	*	*	-
4. 給食用材料費	-	-	-	-	-	-	-	-	-	-	-	-	-	-	-	*	*	*	*	-
5. 委託費	-	-	-	-	-	-	-	-	-	-	-	-	-	-	-	*	*	*	*	-
6. 減価償却費	-	-	-	-	-	-	-	-	-	-	-	-	-	-	-	*	*	*	*	-
(再掲)建物減価償却費	-	-	-	-	-	-	-	-	-	-	-	-	-	-	-	*	*	*	*	-
(再掲)医療機器減価償却費	-	-	-	-	-	-	-	-	-	-	-	-	-	-	-	*	*	*	*	-
7. その他の医業・介護費用	-	-	-	-	-	-	-	-	-	-	-	-	-	-	-	*	*	*	*	-
(再掲)設備機器賃借料	-	-	-	-	-	-	-	-	-	-	-	-	-	-	-	*	*	*	*	-
(再掲)医療機器賃借料	-	-	-	-	-	-	-	-	-	-	-	-	-	-	-	*	*	*	*	-
IV 損益差額（I + II - III）	-	-	-	-	-	-	-	-	-	-	-	-	-	-	-	*	*	*	*	-
V 税金	-	-	-	-	-	-	-	-	-	-	-	-	-	-	-	*	*	*	*	-
VI 税引後の総損益差額（IV - V）	-	-	-	-	-	-	-	-	-	-	-	-	-	-	-	*	*	*	*	-
施設数	0	-	-	-	-	0	-	-	-	-	0	-	-	-	-	*	-	-	-	-

一般診療所（その他）（集計2）

（1施設当たり損益）

	入院診療収益あり														
	皮膚科					その他					全体				
	金額		構成比率		金額の 伸び率	金額		構成比率		金額の 伸び率	金額		構成比率		金額の 伸び率
	前々年(度)	前年(度)	前々年(度)	前年(度)		前々年(度)	前年(度)	前々年(度)	前年(度)		前々年(度)	前年(度)	前々年(度)	前年(度)	
千円	千円	%	%	%	千円	千円	%	%	%	千円	千円	%	%	%	
I 医業収益	-	-	-	-	-	-	-	-	-	-	220,220	225,138	91.1	90.4	2.2
1. 入院診療収益	-	-	-	-	-	-	-	-	-	-	63,320	63,307	26.2	25.4	0.0
保険診療収益	-	-	-	-	-	-	-	-	-	-	62,856	63,305	26.0	25.4	0.7
公害等診療収益	-	-	-	-	-	-	-	-	-	-	0	0	0.0	0.0	-
その他の診療収益	-	-	-	-	-	-	-	-	-	-	464	2	0.2	0.0	-99.6
2. 外来診療収益	-	-	-	-	-	-	-	-	-	-	109,257	104,154	45.2	41.8	-4.7
保険診療収益	-	-	-	-	-	-	-	-	-	-	106,987	101,864	44.3	40.9	-4.8
公害等診療収益	-	-	-	-	-	-	-	-	-	-	99	114	0.0	0.0	15.2
その他の診療収益	-	-	-	-	-	-	-	-	-	-	2,171	2,177	0.9	0.9	0.3
3. その他の医業収益	-	-	-	-	-	-	-	-	-	-	47,643	57,678	19.7	23.2	21.1
II 介護収益	-	-	-	-	-	-	-	-	-	-	21,410	24,008	8.9	9.6	12.1
1. 施設サービス収益	-	-	-	-	-	-	-	-	-	-	18,536	21,403	7.7	8.6	15.5
2. 居宅サービス収益	-	-	-	-	-	-	-	-	-	-	2,000	1,859	0.8	0.7	-7.1
(再掲)短期入所療養介護分	-	-	-	-	-	-	-	-	-	-	0	0	0.0	0.0	-
3. その他の介護収益	-	-	-	-	-	-	-	-	-	-	874	746	0.4	0.3	-14.6
III 医業・介護費用	-	-	-	-	-	-	-	-	-	-	281,639	283,015	116.6	113.6	0.5
1. 給与費	-	-	-	-	-	-	-	-	-	-	157,740	177,712	65.3	71.3	12.7
2. 医薬品費	-	-	-	-	-	-	-	-	-	-	14,288	14,317	5.9	5.7	0.2
3. 材料費	-	-	-	-	-	-	-	-	-	-	10,042	10,121	4.2	4.1	0.8
4. 給食用材料費	-	-	-	-	-	-	-	-	-	-	3,013	3,592	1.2	1.4	19.2
5. 委託費	-	-	-	-	-	-	-	-	-	-	65,998	51,444	27.3	20.6	-22.1
6. 減価償却費	-	-	-	-	-	-	-	-	-	-	579	479	0.2	0.2	-17.3
(再掲)建物減価償却費	-	-	-	-	-	-	-	-	-	-	0	0	0.0	0.0	-
(再掲)医療機器減価償却費	-	-	-	-	-	-	-	-	-	-	251	218	0.1	0.1	-13.1
7. その他の医業・介護費用	-	-	-	-	-	-	-	-	-	-	29,979	25,350	12.4	10.2	-15.4
(再掲)設備機器賃借料	-	-	-	-	-	-	-	-	-	-	1,983	2,373	0.8	1.0	19.7
(再掲)医療機器賃借料	-	-	-	-	-	-	-	-	-	-	889	1,267	0.4	0.5	42.5
IV 損益差額 (I + II - III)	-	-	-	-	-	-	-	-	-	-	-40,009	-33,868	-16.6	-13.6	-
V 税金	-	-	-	-	-	-	-	-	-	-	0	0	0.0	0.0	-
VI 税引後の総損益差額 (IV - V)	-	-	-	-	-	-	-	-	-	-	-40,009	-33,868	-16.6	-13.6	-
施設数	0	-	-	-	-	0	-	-	-	-	4	-	-	-	-

一般診療所（その他）（集計2）

（1施設当たり損益）

	入院診療収益なし																			
	内科					小児科					精神科					外科				
	金額		構成比率		金額の 伸び率	金額		構成比率		金額の 伸び率	金額		構成比率		金額の 伸び率	金額		構成比率		金額の 伸び率
	前々年(度)	前年(度)	前々年(度)	前年(度)		前々年(度)	前年(度)	前々年(度)	前年(度)		前々年(度)	前年(度)	前々年(度)	前年(度)		前々年(度)	前年(度)	前々年(度)	前年(度)	
千円	千円	%	%	%	千円	千円	%	%	%	千円	千円	%	%	%	千円	千円	%	%	%	
I 医業収益	109,657	<b>108,916</b>	97.5	<b>95.8</b>	-0.7	*	*	*	*	—	*	*	*	*	—	*	*	*	*	—
1. 入院診療収益	0	<b>0</b>	0.0	<b>0.0</b>	—	*	*	*	*	—	*	*	*	*	—	*	*	*	*	—
保険診療収益	0	<b>0</b>	0.0	<b>0.0</b>	—	*	*	*	*	—	*	*	*	*	—	*	*	*	*	—
公害等診療収益	0	<b>0</b>	0.0	<b>0.0</b>	—	*	*	*	*	—	*	*	*	*	—	*	*	*	*	—
その他の診療収益	0	<b>0</b>	0.0	<b>0.0</b>	—	*	*	*	*	—	*	*	*	*	—	*	*	*	*	—
2. 外来診療収益	72,622	<b>68,549</b>	64.6	<b>60.3</b>	-5.6	*	*	*	*	—	*	*	*	*	—	*	*	*	*	—
保険診療収益	69,122	<b>65,122</b>	61.5	<b>57.3</b>	-5.8	*	*	*	*	—	*	*	*	*	—	*	*	*	*	—
公害等診療収益	312	<b>244</b>	0.3	<b>0.2</b>	-21.8	*	*	*	*	—	*	*	*	*	—	*	*	*	*	—
その他の診療収益	3,187	<b>3,184</b>	2.8	<b>2.8</b>	-0.1	*	*	*	*	—	*	*	*	*	—	*	*	*	*	—
3. その他の医業収益	37,036	<b>40,367</b>	32.9	<b>35.5</b>	9.0	*	*	*	*	—	*	*	*	*	—	*	*	*	*	—
II 介護収益	2,802	<b>4,735</b>	2.5	<b>4.2</b>	69.0	*	*	*	*	—	*	*	*	*	—	*	*	*	*	—
1. 施設サービス収益	0	<b>0</b>	0.0	<b>0.0</b>	—	*	*	*	*	—	*	*	*	*	—	*	*	*	*	—
2. 居宅サービス収益	2,729	<b>4,564</b>	2.4	<b>4.0</b>	67.2	*	*	*	*	—	*	*	*	*	—	*	*	*	*	—
(再掲)短期入所療養介護分	0	<b>0</b>	0.0	<b>0.0</b>	—	*	*	*	*	—	*	*	*	*	—	*	*	*	*	—
3. その他の介護収益	73	<b>171</b>	0.1	<b>0.2</b>	134.2	*	*	*	*	—	*	*	*	*	—	*	*	*	*	—
III 医業・介護費用	119,629	<b>119,495</b>	106.4	<b>105.1</b>	-0.1	*	*	*	*	—	*	*	*	*	—	*	*	*	*	—
1. 給与費	69,311	<b>70,176</b>	61.6	<b>61.7</b>	1.2	*	*	*	*	—	*	*	*	*	—	*	*	*	*	—
2. 医薬品費	15,859	<b>14,668</b>	14.1	<b>12.9</b>	-7.5	*	*	*	*	—	*	*	*	*	—	*	*	*	*	—
3. 材料費	2,255	<b>1,998</b>	2.0	<b>1.8</b>	-11.4	*	*	*	*	—	*	*	*	*	—	*	*	*	*	—
4. 給食用材料費	381	<b>397</b>	0.3	<b>0.3</b>	4.2	*	*	*	*	—	*	*	*	*	—	*	*	*	*	—
5. 委託費	7,932	<b>8,227</b>	7.1	<b>7.2</b>	3.7	*	*	*	*	—	*	*	*	*	—	*	*	*	*	—
6. 減価償却費	6,233	<b>6,268</b>	5.5	<b>5.5</b>	0.6	*	*	*	*	—	*	*	*	*	—	*	*	*	*	—
(再掲)建物減価償却費	1,944	<b>1,898</b>	1.7	<b>1.7</b>	-2.4	*	*	*	*	—	*	*	*	*	—	*	*	*	*	—
(再掲)医療機器減価償却費	1,831	<b>1,961</b>	1.6	<b>1.7</b>	7.1	*	*	*	*	—	*	*	*	*	—	*	*	*	*	—
7. その他の医業・介護費用	17,659	<b>17,761</b>	15.7	<b>15.6</b>	0.6	*	*	*	*	—	*	*	*	*	—	*	*	*	*	—
(再掲)設備機器賃借料	1,033	<b>1,120</b>	0.9	<b>1.0</b>	8.4	*	*	*	*	—	*	*	*	*	—	*	*	*	*	—
(再掲)医療機器賃借料	432	<b>478</b>	0.4	<b>0.4</b>	10.6	*	*	*	*	—	*	*	*	*	—	*	*	*	*	—
IV 損益差額（I＋II－III）	-7,169	<b>-5,843</b>	-6.4	<b>-5.1</b>	—	*	*	*	*	—	*	*	*	*	—	*	*	*	*	—
V 税金	720	<b>621</b>	0.6	<b>0.5</b>	-13.8	*	*	*	*	—	*	*	*	*	—	*	*	*	*	—
VI 税引後の総損益差額（IV－V）	-7,889	<b>-6,464</b>	-7.0	<b>-5.7</b>	—	*	*	*	*	—	*	*	*	*	—	*	*	*	*	—
施設数	40	—	—	—	—	*	—	—	—	—	*	—	—	—	—	*	—	—	—	—

一般診療所（その他）（集計2）

（1施設当たり損益）

	入院診療収益なし																			
	整形外科					産婦人科					眼科					耳鼻咽喉科				
	金額		構成比率		金額の 伸び率	金額		構成比率		金額の 伸び率	金額		構成比率		金額の 伸び率	金額		構成比率		金額の 伸び率
	前々年(度)	前年(度)	前々年(度)	前年(度)		前々年(度)	前年(度)	前々年(度)	前年(度)		前々年(度)	前年(度)	前々年(度)	前年(度)		前々年(度)	前年(度)	前々年(度)	前年(度)	
千円	千円	%	%	%	千円	千円	%	%	%	千円	千円	%	%	%	千円	千円	%	%	%	
I 医業収益	-	-	-	-	-	-	-	-	-	-	-	-	-	-	-	-	-	-	-	-
1. 入院診療収益	-	-	-	-	-	-	-	-	-	-	-	-	-	-	-	-	-	-	-	-
保険診療収益	-	-	-	-	-	-	-	-	-	-	-	-	-	-	-	-	-	-	-	-
公害等診療収益	-	-	-	-	-	-	-	-	-	-	-	-	-	-	-	-	-	-	-	-
その他の診療収益	-	-	-	-	-	-	-	-	-	-	-	-	-	-	-	-	-	-	-	-
2. 外来診療収益	-	-	-	-	-	-	-	-	-	-	-	-	-	-	-	-	-	-	-	-
保険診療収益	-	-	-	-	-	-	-	-	-	-	-	-	-	-	-	-	-	-	-	-
公害等診療収益	-	-	-	-	-	-	-	-	-	-	-	-	-	-	-	-	-	-	-	-
その他の診療収益	-	-	-	-	-	-	-	-	-	-	-	-	-	-	-	-	-	-	-	-
3. その他の医業収益	-	-	-	-	-	-	-	-	-	-	-	-	-	-	-	-	-	-	-	-
II 介護収益	-	-	-	-	-	-	-	-	-	-	-	-	-	-	-	-	-	-	-	-
1. 施設サービス収益	-	-	-	-	-	-	-	-	-	-	-	-	-	-	-	-	-	-	-	-
2. 居宅サービス収益	-	-	-	-	-	-	-	-	-	-	-	-	-	-	-	-	-	-	-	-
(再掲)短期入所療養介護分	-	-	-	-	-	-	-	-	-	-	-	-	-	-	-	-	-	-	-	-
3. その他の介護収益	-	-	-	-	-	-	-	-	-	-	-	-	-	-	-	-	-	-	-	-
III 医業・介護費用	-	-	-	-	-	-	-	-	-	-	-	-	-	-	-	-	-	-	-	-
1. 給与費	-	-	-	-	-	-	-	-	-	-	-	-	-	-	-	-	-	-	-	-
2. 医薬品費	-	-	-	-	-	-	-	-	-	-	-	-	-	-	-	-	-	-	-	-
3. 材料費	-	-	-	-	-	-	-	-	-	-	-	-	-	-	-	-	-	-	-	-
4. 給食用材料費	-	-	-	-	-	-	-	-	-	-	-	-	-	-	-	-	-	-	-	-
5. 委託費	-	-	-	-	-	-	-	-	-	-	-	-	-	-	-	-	-	-	-	-
6. 減価償却費	-	-	-	-	-	-	-	-	-	-	-	-	-	-	-	-	-	-	-	-
(再掲)建物減価償却費	-	-	-	-	-	-	-	-	-	-	-	-	-	-	-	-	-	-	-	-
(再掲)医療機器減価償却費	-	-	-	-	-	-	-	-	-	-	-	-	-	-	-	-	-	-	-	-
7. その他の医業・介護費用	-	-	-	-	-	-	-	-	-	-	-	-	-	-	-	-	-	-	-	-
(再掲)設備機器賃借料	-	-	-	-	-	-	-	-	-	-	-	-	-	-	-	-	-	-	-	-
(再掲)医療機器賃借料	-	-	-	-	-	-	-	-	-	-	-	-	-	-	-	-	-	-	-	-
IV 損益差額（I + II - III）	-	-	-	-	-	-	-	-	-	-	-	-	-	-	-	-	-	-	-	-
V 税金	-	-	-	-	-	-	-	-	-	-	-	-	-	-	-	-	-	-	-	-
VI 税引後の総損益差額（IV - V）	-	-	-	-	-	-	-	-	-	-	-	-	-	-	-	-	-	-	-	-
施設数	0	-	-	-	-	0	-	-	-	-	0	-	-	-	-	0	-	-	-	-

一般診療所（その他）（集計2）

（1施設当たり損益）

	入院診療収益なし														
	皮膚科					その他					全体				
	金額		構成比率		金額の 伸び率	金額		構成比率		金額の 伸び率	金額		構成比率		金額の 伸び率
	前々年(度)	前年(度)	前々年(度)	前年(度)		前々年(度)	前年(度)	前々年(度)	前年(度)		前々年(度)	前年(度)	前々年(度)	前年(度)	
千円	千円	%	%	%	千円	千円	%	%	%	千円	千円	%	%	%	
I 医業収益	—	—	—	—	—	*	*	*	*	—	125,667	<b>125,048</b>	98.1	<b>96.7</b>	-0.5
1. 入院診療収益	—	—	—	—	—	*	*	*	*	—	0	<b>0</b>	0.0	<b>0.0</b>	—
保険診療収益	—	—	—	—	—	*	*	*	*	—	0	<b>0</b>	0.0	<b>0.0</b>	—
公害等診療収益	—	—	—	—	—	*	*	*	*	—	0	<b>0</b>	0.0	<b>0.0</b>	—
その他の診療収益	—	—	—	—	—	*	*	*	*	—	0	<b>0</b>	0.0	<b>0.0</b>	—
2. 外来診療収益	—	—	—	—	—	*	*	*	*	—	79,529	<b>75,788</b>	62.1	<b>58.6</b>	-4.7
保険診療収益	—	—	—	—	—	*	*	*	*	—	73,424	<b>69,948</b>	57.3	<b>54.1</b>	-4.7
公害等診療収益	—	—	—	—	—	*	*	*	*	—	278	<b>217</b>	0.2	<b>0.2</b>	-21.9
その他の診療収益	—	—	—	—	—	*	*	*	*	—	5,828	<b>5,623</b>	4.5	<b>4.4</b>	-3.5
3. その他の医業収益	—	—	—	—	—	*	*	*	*	—	46,137	<b>49,260</b>	36.0	<b>38.1</b>	6.8
II 介護収益	—	—	—	—	—	*	*	*	*	—	2,491	<b>4,209</b>	1.9	<b>3.3</b>	69.0
1. 施設サービス収益	—	—	—	—	—	*	*	*	*	—	0	<b>0</b>	0.0	<b>0.0</b>	—
2. 居宅サービス収益	—	—	—	—	—	*	*	*	*	—	2,426	<b>4,057</b>	1.9	<b>3.1</b>	67.2
(再掲)短期入所療養介護分	—	—	—	—	—	*	*	*	*	—	0	<b>0</b>	0.0	<b>0.0</b>	—
3. その他の介護収益	—	—	—	—	—	*	*	*	*	—	65	<b>152</b>	0.1	<b>0.1</b>	133.8
III 医業・介護費用	—	—	—	—	—	*	*	*	*	—	132,652	<b>131,802</b>	103.5	<b>102.0</b>	-0.6
1. 給与費	—	—	—	—	—	*	*	*	*	—	70,149	<b>70,720</b>	54.7	<b>54.7</b>	0.8
2. 医薬品費	—	—	—	—	—	*	*	*	*	—	15,132	<b>14,267</b>	11.8	<b>11.0</b>	-5.7
3. 材料費	—	—	—	—	—	*	*	*	*	—	2,932	<b>2,804</b>	2.3	<b>2.2</b>	-4.4
4. 給食用材料費	—	—	—	—	—	*	*	*	*	—	351	<b>365</b>	0.3	<b>0.3</b>	4.0
5. 委託費	—	—	—	—	—	*	*	*	*	—	9,236	<b>9,473</b>	7.2	<b>7.3</b>	2.6
6. 減価償却費	—	—	—	—	—	*	*	*	*	—	5,843	<b>5,877</b>	4.6	<b>4.5</b>	0.6
(再掲)建物減価償却費	—	—	—	—	—	*	*	*	*	—	1,924	<b>1,883</b>	1.5	<b>1.5</b>	-2.1
(再掲)医療機器減価償却費	—	—	—	—	—	*	*	*	*	—	1,667	<b>1,772</b>	1.3	<b>1.4</b>	6.3
7. その他の医業・介護費用	—	—	—	—	—	*	*	*	*	—	29,010	<b>28,295</b>	22.6	<b>21.9</b>	-2.5
(再掲)設備機器賃借料	—	—	—	—	—	*	*	*	*	—	6,307	<b>5,816</b>	4.9	<b>4.5</b>	-7.8
(再掲)医療機器賃借料	—	—	—	—	—	*	*	*	*	—	4,336	<b>3,817</b>	3.4	<b>3.0</b>	-12.0
IV 損益差額（I + II - III）	—	—	—	—	—	*	*	*	*	—	-4,494	<b>-2,545</b>	-3.5	<b>-2.0</b>	—
V 税金	—	—	—	—	—	*	*	*	*	—	664	<b>787</b>	0.5	<b>0.6</b>	18.5
VI 税引後の総損益差額（IV - V）	—	—	—	—	—	*	*	*	*	—	-5,159	<b>-3,332</b>	-4.0	<b>-2.6</b>	—
施設数	0	—	—	—	—	*	—	—	—	—	45	—	—	—	—

一般診療所（その他）（集計2）

（1施設当たり損益）

	入院診療収益なし(参考)有床																			
	内科					小児科					精神科					外科				
	金額		構成比率		金額の 伸び率	金額		構成比率		金額の 伸び率	金額		構成比率		金額の 伸び率	金額		構成比率		金額の 伸び率
	前々年(度)	前年(度)	前々年(度)	前年(度)		前々年(度)	前年(度)	前々年(度)	前年(度)		前々年(度)	前年(度)	前々年(度)	前年(度)		前々年(度)	前年(度)	前々年(度)	前年(度)	
千円	千円	%	%	%	千円	千円	%	%	%	千円	千円	%	%	%	千円	千円	%	%	%	
I 医業収益	118,159	<b>121,644</b>	93.2	<b>93.7</b>	2.9	—	—	—	—	—	—	—	—	—	—	—	—	—	—	—
1. 入院診療収益	0	<b>0</b>	0.0	<b>0.0</b>	—	—	—	—	—	—	—	—	—	—	—	—	—	—	—	—
保険診療収益	0	<b>0</b>	0.0	<b>0.0</b>	—	—	—	—	—	—	—	—	—	—	—	—	—	—	—	—
公害等診療収益	0	<b>0</b>	0.0	<b>0.0</b>	—	—	—	—	—	—	—	—	—	—	—	—	—	—	—	—
その他の診療収益	0	<b>0</b>	0.0	<b>0.0</b>	—	—	—	—	—	—	—	—	—	—	—	—	—	—	—	—
2. 外来診療収益	89,334	<b>90,716</b>	70.5	<b>69.9</b>	1.5	—	—	—	—	—	—	—	—	—	—	—	—	—	—	—
保険診療収益	87,004	<b>88,401</b>	68.6	<b>68.1</b>	1.6	—	—	—	—	—	—	—	—	—	—	—	—	—	—	—
公害等診療収益	473	<b>536</b>	0.4	<b>0.4</b>	13.3	—	—	—	—	—	—	—	—	—	—	—	—	—	—	—
その他の診療収益	1,858	<b>1,779</b>	1.5	<b>1.4</b>	-4.3	—	—	—	—	—	—	—	—	—	—	—	—	—	—	—
3. その他の医業収益	28,825	<b>30,928</b>	22.7	<b>23.8</b>	7.3	—	—	—	—	—	—	—	—	—	—	—	—	—	—	—
II 介護収益	8,607	<b>8,189</b>	6.8	<b>6.3</b>	-4.9	—	—	—	—	—	—	—	—	—	—	—	—	—	—	—
1. 施設サービス収益	0	<b>0</b>	0.0	<b>0.0</b>	—	—	—	—	—	—	—	—	—	—	—	—	—	—	—	—
2. 居宅サービス収益	7,995	<b>7,550</b>	6.3	<b>5.8</b>	-5.6	—	—	—	—	—	—	—	—	—	—	—	—	—	—	—
(再掲)短期入所療養介護分	0	<b>0</b>	0.0	<b>0.0</b>	—	—	—	—	—	—	—	—	—	—	—	—	—	—	—	—
3. その他の介護収益	612	<b>639</b>	0.5	<b>0.5</b>	4.4	—	—	—	—	—	—	—	—	—	—	—	—	—	—	—
III 医業・介護費用	139,269	<b>145,639</b>	109.9	<b>112.2</b>	4.6	—	—	—	—	—	—	—	—	—	—	—	—	—	—	—
1. 給与費	81,566	<b>85,713</b>	64.3	<b>66.0</b>	5.1	—	—	—	—	—	—	—	—	—	—	—	—	—	—	—
2. 医薬品費	15,064	<b>14,195</b>	11.9	<b>10.9</b>	-5.8	—	—	—	—	—	—	—	—	—	—	—	—	—	—	—
3. 材料費	2,464	<b>2,482</b>	1.9	<b>1.9</b>	0.7	—	—	—	—	—	—	—	—	—	—	—	—	—	—	—
4. 給食用材料費	263	<b>261</b>	0.2	<b>0.2</b>	-0.8	—	—	—	—	—	—	—	—	—	—	—	—	—	—	—
5. 委託費	11,379	<b>9,467</b>	9.0	<b>7.3</b>	-16.8	—	—	—	—	—	—	—	—	—	—	—	—	—	—	—
6. 減価償却費	10,413	<b>11,479</b>	8.2	<b>8.8</b>	10.2	—	—	—	—	—	—	—	—	—	—	—	—	—	—	—
(再掲)建物減価償却費	4,922	<b>4,922</b>	3.9	<b>3.8</b>	0.0	—	—	—	—	—	—	—	—	—	—	—	—	—	—	—
(再掲)医療機器減価償却費	1,708	<b>3,064</b>	1.3	<b>2.4</b>	79.4	—	—	—	—	—	—	—	—	—	—	—	—	—	—	—
7. その他の医業・介護費用	18,120	<b>22,043</b>	14.3	<b>17.0</b>	21.7	—	—	—	—	—	—	—	—	—	—	—	—	—	—	—
(再掲)設備機器賃借料	1,144	<b>1,157</b>	0.9	<b>0.9</b>	1.1	—	—	—	—	—	—	—	—	—	—	—	—	—	—	—
(再掲)医療機器賃借料	1,092	<b>1,031</b>	0.9	<b>0.8</b>	-5.6	—	—	—	—	—	—	—	—	—	—	—	—	—	—	—
IV 損益差額（I + II - III）	-12,503	<b>-15,807</b>	-9.9	<b>-12.2</b>	—	—	—	—	—	—	—	—	—	—	—	—	—	—	—	—
V 税金	982	<b>433</b>	0.8	<b>0.3</b>	-55.9	—	—	—	—	—	—	—	—	—	—	—	—	—	—	—
VI 税引後の総損益差額（IV - V）	-13,485	<b>-16,239</b>	-10.6	<b>-12.5</b>	—	—	—	—	—	—	—	—	—	—	—	—	—	—	—	—
施設数	4	—	—	—	—	0	—	—	—	—	0	—	—	—	—	0	—	—	—	—



一般診療所（その他）（集計2）

（1施設当たり損益）

	入院診療収益なし(参考)有床																			
	整形外科					産婦人科					眼科					耳鼻咽喉科				
	金額		構成比率		金額の 伸び率	金額		構成比率		金額の 伸び率	金額		構成比率		金額の 伸び率	金額		構成比率		金額の 伸び率
	前々年(度)	前年(度)	前々年(度)	前年(度)		前々年(度)	前年(度)	前々年(度)	前年(度)		前々年(度)	前年(度)	前々年(度)	前年(度)		前々年(度)	前年(度)	前々年(度)	前年(度)	
千円	千円	%	%	%	千円	千円	%	%	%	千円	千円	%	%	%	千円	千円	%	%	%	
I 医業収益	-	-	-	-	-	-	-	-	-	-	-	-	-	-	-	-	-	-	-	-
1. 入院診療収益	-	-	-	-	-	-	-	-	-	-	-	-	-	-	-	-	-	-	-	-
保険診療収益	-	-	-	-	-	-	-	-	-	-	-	-	-	-	-	-	-	-	-	-
公害等診療収益	-	-	-	-	-	-	-	-	-	-	-	-	-	-	-	-	-	-	-	-
その他の診療収益	-	-	-	-	-	-	-	-	-	-	-	-	-	-	-	-	-	-	-	-
2. 外来診療収益	-	-	-	-	-	-	-	-	-	-	-	-	-	-	-	-	-	-	-	-
保険診療収益	-	-	-	-	-	-	-	-	-	-	-	-	-	-	-	-	-	-	-	-
公害等診療収益	-	-	-	-	-	-	-	-	-	-	-	-	-	-	-	-	-	-	-	-
その他の診療収益	-	-	-	-	-	-	-	-	-	-	-	-	-	-	-	-	-	-	-	-
3. その他の医業収益	-	-	-	-	-	-	-	-	-	-	-	-	-	-	-	-	-	-	-	-
II 介護収益	-	-	-	-	-	-	-	-	-	-	-	-	-	-	-	-	-	-	-	-
1. 施設サービス収益	-	-	-	-	-	-	-	-	-	-	-	-	-	-	-	-	-	-	-	-
2. 居宅サービス収益	-	-	-	-	-	-	-	-	-	-	-	-	-	-	-	-	-	-	-	-
(再掲)短期入所療養介護分	-	-	-	-	-	-	-	-	-	-	-	-	-	-	-	-	-	-	-	-
3. その他の介護収益	-	-	-	-	-	-	-	-	-	-	-	-	-	-	-	-	-	-	-	-
III 医業・介護費用	-	-	-	-	-	-	-	-	-	-	-	-	-	-	-	-	-	-	-	-
1. 給与費	-	-	-	-	-	-	-	-	-	-	-	-	-	-	-	-	-	-	-	-
2. 医薬品費	-	-	-	-	-	-	-	-	-	-	-	-	-	-	-	-	-	-	-	-
3. 材料費	-	-	-	-	-	-	-	-	-	-	-	-	-	-	-	-	-	-	-	-
4. 給食用材料費	-	-	-	-	-	-	-	-	-	-	-	-	-	-	-	-	-	-	-	-
5. 委託費	-	-	-	-	-	-	-	-	-	-	-	-	-	-	-	-	-	-	-	-
6. 減価償却費	-	-	-	-	-	-	-	-	-	-	-	-	-	-	-	-	-	-	-	-
(再掲)建物減価償却費	-	-	-	-	-	-	-	-	-	-	-	-	-	-	-	-	-	-	-	-
(再掲)医療機器減価償却費	-	-	-	-	-	-	-	-	-	-	-	-	-	-	-	-	-	-	-	-
7. その他の医業・介護費用	-	-	-	-	-	-	-	-	-	-	-	-	-	-	-	-	-	-	-	-
(再掲)設備機器賃借料	-	-	-	-	-	-	-	-	-	-	-	-	-	-	-	-	-	-	-	-
(再掲)医療機器賃借料	-	-	-	-	-	-	-	-	-	-	-	-	-	-	-	-	-	-	-	-
IV 損益差額(I+II-III)	-	-	-	-	-	-	-	-	-	-	-	-	-	-	-	-	-	-	-	-
V 税金	-	-	-	-	-	-	-	-	-	-	-	-	-	-	-	-	-	-	-	-
VI 税引後の総損益差額(IV-V)	-	-	-	-	-	-	-	-	-	-	-	-	-	-	-	-	-	-	-	-
施設数	0	-	-	-	-	0	-	-	-	-	0	-	-	-	-	0	-	-	-	-

一般診療所（その他）（集計2）

（1施設当たり損益）

	入院診療収益なし(参考)有床														
	皮膚科					その他					全体				
	金額		構成比率		金額の 伸び率	金額		構成比率		金額の 伸び率	金額		構成比率		金額の 伸び率
	前々年(度)	前年(度)	前々年(度)	前年(度)		前々年(度)	前年(度)	前々年(度)	前年(度)		前々年(度)	前年(度)	前々年(度)	前年(度)	
千円	千円	%	%	%	千円	千円	%	%	%	千円	千円	%	%	%	
I 医業収益	-	-	-	-	-	-	-	-	-	-	118,159	121,644	93.2	93.7	2.9
1. 入院診療収益	-	-	-	-	-	-	-	-	-	-	0	0	0.0	0.0	-
保険診療収益	-	-	-	-	-	-	-	-	-	-	0	0	0.0	0.0	-
公害等診療収益	-	-	-	-	-	-	-	-	-	-	0	0	0.0	0.0	-
その他の診療収益	-	-	-	-	-	-	-	-	-	-	0	0	0.0	0.0	-
2. 外来診療収益	-	-	-	-	-	-	-	-	-	-	89,334	90,716	70.5	69.9	1.5
保険診療収益	-	-	-	-	-	-	-	-	-	-	87,004	88,401	68.6	68.1	1.6
公害等診療収益	-	-	-	-	-	-	-	-	-	-	473	536	0.4	0.4	13.3
その他の診療収益	-	-	-	-	-	-	-	-	-	-	1,858	1,779	1.5	1.4	-4.3
3. その他の医業収益	-	-	-	-	-	-	-	-	-	-	28,825	30,928	22.7	23.8	7.3
II 介護収益	-	-	-	-	-	-	-	-	-	-	8,607	8,189	6.8	6.3	-4.9
1. 施設サービス収益	-	-	-	-	-	-	-	-	-	-	0	0	0.0	0.0	-
2. 居宅サービス収益	-	-	-	-	-	-	-	-	-	-	7,995	7,550	6.3	5.8	-5.6
(再掲)短期入所療養介護分	-	-	-	-	-	-	-	-	-	-	0	0	0.0	0.0	-
3. その他の介護収益	-	-	-	-	-	-	-	-	-	-	612	639	0.5	0.5	4.4
III 医業・介護費用	-	-	-	-	-	-	-	-	-	-	139,269	145,639	109.9	112.2	4.6
1. 給与費	-	-	-	-	-	-	-	-	-	-	81,566	85,713	64.3	66.0	5.1
2. 医薬品費	-	-	-	-	-	-	-	-	-	-	15,064	14,195	11.9	10.9	-5.8
3. 材料費	-	-	-	-	-	-	-	-	-	-	2,464	2,482	1.9	1.9	0.7
4. 給食用材料費	-	-	-	-	-	-	-	-	-	-	263	261	0.2	0.2	-0.8
5. 委託費	-	-	-	-	-	-	-	-	-	-	11,379	9,467	9.0	7.3	-16.8
6. 減価償却費	-	-	-	-	-	-	-	-	-	-	10,413	11,479	8.2	8.8	10.2
(再掲)建物減価償却費	-	-	-	-	-	-	-	-	-	-	4,922	4,922	3.9	3.8	0.0
(再掲)医療機器減価償却費	-	-	-	-	-	-	-	-	-	-	1,708	3,064	1.3	2.4	79.4
7. その他の医業・介護費用	-	-	-	-	-	-	-	-	-	-	18,120	22,043	14.3	17.0	21.7
(再掲)設備機器賃借料	-	-	-	-	-	-	-	-	-	-	1,144	1,157	0.9	0.9	1.1
(再掲)医療機器賃借料	-	-	-	-	-	-	-	-	-	-	1,092	1,031	0.9	0.8	-5.6
IV 損益差額(I+II-III)	-	-	-	-	-	-	-	-	-	-	-12,503	-15,807	-9.9	-12.2	-
V 税金	-	-	-	-	-	-	-	-	-	-	982	433	0.8	0.3	-55.9
VI 税引後の総損益差額(IV-V)	-	-	-	-	-	-	-	-	-	-	-13,485	-16,239	-10.6	-12.5	-
施設数	0	-	-	-	-	0	-	-	-	-	4	-	-	-	-

一般診療所（その他）（集計2）

（1施設当たり損益）

	全体																			
	内科					小児科					精神科					外科				
	金額		構成比率		金額の 伸び率	金額		構成比率		金額の 伸び率	金額		構成比率		金額の 伸び率	金額		構成比率		金額の 伸び率
	前々年(度)	前年(度)	前々年(度)	前年(度)		前々年(度)	前年(度)	前々年(度)	前年(度)		前々年(度)	前年(度)	前々年(度)	前年(度)		前々年(度)	前年(度)	前々年(度)	前年(度)	
千円	千円	%	%	%	千円	千円	%	%	%	千円	千円	%	%	%	千円	千円	%	%	%	
I 医業収益	118,014	<b>117,812</b>	97.8	<b>96.4</b>	-0.2	*	*	*	*	—	*	*	*	*	—	*	*	*	*	—
1. 入院診療収益	3,569	<b>3,607</b>	3.0	<b>3.0</b>	1.1	*	*	*	*	—	*	*	*	*	—	*	*	*	*	—
保険診療収益	3,526	<b>3,607</b>	2.9	<b>3.0</b>	2.3	*	*	*	*	—	*	*	*	*	—	*	*	*	*	—
公害等診療収益	0	<b>0</b>	0.0	<b>0.0</b>	—	*	*	*	*	—	*	*	*	*	—	*	*	*	*	—
その他の診療収益	43	<b>0</b>	0.0	<b>0.0</b>	-100.0	*	*	*	*	—	*	*	*	*	—	*	*	*	*	—
2. 外来診療収益	75,739	<b>71,489</b>	62.8	<b>58.5</b>	-5.6	*	*	*	*	—	*	*	*	*	—	*	*	*	*	—
保険診療収益	72,272	<b>68,088</b>	59.9	<b>55.7</b>	-5.8	*	*	*	*	—	*	*	*	*	—	*	*	*	*	—
公害等診療収益	300	<b>237</b>	0.2	<b>0.2</b>	-21.0	*	*	*	*	—	*	*	*	*	—	*	*	*	*	—
その他の診療収益	3,167	<b>3,164</b>	2.6	<b>2.6</b>	-0.1	*	*	*	*	—	*	*	*	*	—	*	*	*	*	—
3. その他の医業収益	38,706	<b>42,716</b>	32.1	<b>35.0</b>	10.4	*	*	*	*	—	*	*	*	*	—	*	*	*	*	—
II 介護収益	2,607	<b>4,405</b>	2.2	<b>3.6</b>	69.0	*	*	*	*	—	*	*	*	*	—	*	*	*	*	—
1. 施設サービス収益	0	<b>0</b>	0.0	<b>0.0</b>	—	*	*	*	*	—	*	*	*	*	—	*	*	*	*	—
2. 居宅サービス収益	2,539	<b>4,245</b>	2.1	<b>3.5</b>	67.2	*	*	*	*	—	*	*	*	*	—	*	*	*	*	—
(再掲)短期入所療養介護分	0	<b>0</b>	0.0	<b>0.0</b>	—	*	*	*	*	—	*	*	*	*	—	*	*	*	*	—
3. その他の介護収益	68	<b>159</b>	0.1	<b>0.1</b>	133.8	*	*	*	*	—	*	*	*	*	—	*	*	*	*	—
III 医業・介護費用	131,026	<b>130,786</b>	108.6	<b>107.0</b>	-0.2	*	*	*	*	—	*	*	*	*	—	*	*	*	*	—
1. 給与費	74,753	<b>76,978</b>	62.0	<b>63.0</b>	3.0	*	*	*	*	—	*	*	*	*	—	*	*	*	*	—
2. 医薬品費	15,840	<b>14,778</b>	13.1	<b>12.1</b>	-6.7	*	*	*	*	—	*	*	*	*	—	*	*	*	*	—
3. 材料費	2,874	<b>2,670</b>	2.4	<b>2.2</b>	-7.1	*	*	*	*	—	*	*	*	*	—	*	*	*	*	—
4. 給食用材料費	467	<b>491</b>	0.4	<b>0.4</b>	5.1	*	*	*	*	—	*	*	*	*	—	*	*	*	*	—
5. 委託費	13,196	<b>12,112</b>	10.9	<b>9.9</b>	-8.2	*	*	*	*	—	*	*	*	*	—	*	*	*	*	—
6. 減価償却費	5,798	<b>5,830</b>	4.8	<b>4.8</b>	0.6	*	*	*	*	—	*	*	*	*	—	*	*	*	*	—
(再掲)建物減価償却費	1,808	<b>1,765</b>	1.5	<b>1.4</b>	-2.4	*	*	*	*	—	*	*	*	*	—	*	*	*	*	—
(再掲)医療機器減価償却費	1,703	<b>1,824</b>	1.4	<b>1.5</b>	7.1	*	*	*	*	—	*	*	*	*	—	*	*	*	*	—
7. その他の医業・介護費用	18,098	<b>17,927</b>	15.0	<b>14.7</b>	-0.9	*	*	*	*	—	*	*	*	*	—	*	*	*	*	—
(再掲)設備機器賃借料	1,089	<b>1,196</b>	0.9	<b>1.0</b>	9.8	*	*	*	*	—	*	*	*	*	—	*	*	*	*	—
(再掲)医療機器賃借料	483	<b>552</b>	0.4	<b>0.5</b>	14.3	*	*	*	*	—	*	*	*	*	—	*	*	*	*	—
IV 損益差額（I＋II－III）	-10,406	<b>-8,569</b>	-8.6	<b>-7.0</b>	—	*	*	*	*	—	*	*	*	*	—	*	*	*	*	—
V 税金	669	<b>578</b>	0.6	<b>0.5</b>	-13.6	*	*	*	*	—	*	*	*	*	—	*	*	*	*	—
VI 税引後の総損益差額（IV－V）	-11,075	<b>-9,147</b>	-9.2	<b>-7.5</b>	—	*	*	*	*	—	*	*	*	*	—	*	*	*	*	—
施設数	43		—	—	—	*	—	—	—	—	*	—	—	—	—	*	—	—	—	—

一般診療所（その他）（集計2）

（1施設当たり損益）

	全体																			
	整形外科					産婦人科					眼科					耳鼻咽喉科				
	金額		構成比率		金額の 伸び率	金額		構成比率		金額の 伸び率	金額		構成比率		金額の 伸び率	金額		構成比率		金額の 伸び率
	前々年(度)	前年(度)	前々年(度)	前年(度)		前々年(度)	前年(度)	前々年(度)	前年(度)		前々年(度)	前年(度)	前々年(度)	前年(度)		前々年(度)	前年(度)	前々年(度)	前年(度)	
千円	千円	%	%	%	千円	千円	%	%	%	千円	千円	%	%	%	千円	千円	%	%	%	
I 医業収益	-	-	-	-	-	-	-	-	-	-	-	-	-	-	-	*	*	*	*	-
1. 入院診療収益	-	-	-	-	-	-	-	-	-	-	-	-	-	-	-	*	*	*	*	-
保険診療収益	-	-	-	-	-	-	-	-	-	-	-	-	-	-	-	*	*	*	*	-
公害等診療収益	-	-	-	-	-	-	-	-	-	-	-	-	-	-	-	*	*	*	*	-
その他の診療収益	-	-	-	-	-	-	-	-	-	-	-	-	-	-	-	*	*	*	*	-
2. 外来診療収益	-	-	-	-	-	-	-	-	-	-	-	-	-	-	-	*	*	*	*	-
保険診療収益	-	-	-	-	-	-	-	-	-	-	-	-	-	-	-	*	*	*	*	-
公害等診療収益	-	-	-	-	-	-	-	-	-	-	-	-	-	-	-	*	*	*	*	-
その他の診療収益	-	-	-	-	-	-	-	-	-	-	-	-	-	-	-	*	*	*	*	-
3. その他の医業収益	-	-	-	-	-	-	-	-	-	-	-	-	-	-	-	*	*	*	*	-
II 介護収益	-	-	-	-	-	-	-	-	-	-	-	-	-	-	-	*	*	*	*	-
1. 施設サービス収益	-	-	-	-	-	-	-	-	-	-	-	-	-	-	-	*	*	*	*	-
2. 居宅サービス収益	-	-	-	-	-	-	-	-	-	-	-	-	-	-	-	*	*	*	*	-
(再掲)短期入所療養介護分	-	-	-	-	-	-	-	-	-	-	-	-	-	-	-	*	*	*	*	-
3. その他の介護収益	-	-	-	-	-	-	-	-	-	-	-	-	-	-	-	*	*	*	*	-
III 医業・介護費用	-	-	-	-	-	-	-	-	-	-	-	-	-	-	-	*	*	*	*	-
1. 給与費	-	-	-	-	-	-	-	-	-	-	-	-	-	-	-	*	*	*	*	-
2. 医薬品費	-	-	-	-	-	-	-	-	-	-	-	-	-	-	-	*	*	*	*	-
3. 材料費	-	-	-	-	-	-	-	-	-	-	-	-	-	-	-	*	*	*	*	-
4. 給食用材料費	-	-	-	-	-	-	-	-	-	-	-	-	-	-	-	*	*	*	*	-
5. 委託費	-	-	-	-	-	-	-	-	-	-	-	-	-	-	-	*	*	*	*	-
6. 減価償却費	-	-	-	-	-	-	-	-	-	-	-	-	-	-	-	*	*	*	*	-
(再掲)建物減価償却費	-	-	-	-	-	-	-	-	-	-	-	-	-	-	-	*	*	*	*	-
(再掲)医療機器減価償却費	-	-	-	-	-	-	-	-	-	-	-	-	-	-	-	*	*	*	*	-
7. その他の医業・介護費用	-	-	-	-	-	-	-	-	-	-	-	-	-	-	-	*	*	*	*	-
(再掲)設備機器賃借料	-	-	-	-	-	-	-	-	-	-	-	-	-	-	-	*	*	*	*	-
(再掲)医療機器賃借料	-	-	-	-	-	-	-	-	-	-	-	-	-	-	-	*	*	*	*	-
IV 損益差額（I + II - III）	-	-	-	-	-	-	-	-	-	-	-	-	-	-	-	*	*	*	*	-
V 税金	-	-	-	-	-	-	-	-	-	-	-	-	-	-	-	*	*	*	*	-
VI 税引後の総損益差額（IV - V）	-	-	-	-	-	-	-	-	-	-	-	-	-	-	-	*	*	*	*	-
施設数	0	-	-	-	-	0	-	-	-	-	0	-	-	-	-	*	-	-	-	-

一般診療所（その他）（集計2）

（1施設当たり損益）

	全体														
	皮膚科					その他					全体				
	金額		構成比率		金額の 伸び率	金額		構成比率		金額の 伸び率	金額		構成比率		金額の 伸び率
	前々年(度)	前年(度)	前々年(度)	前年(度)		前々年(度)	前年(度)	前々年(度)	前年(度)		前々年(度)	前年(度)	前々年(度)	前年(度)	
千円	千円	%	%	%	千円	千円	%	%	%	千円	千円	%	%	%	
I 医業収益	—	—	—	—	—	*	*	*	*	—	133,385	<b>133,218</b>	97.1	<b>95.8</b>	-0.1
1. 入院診療収益	—	—	—	—	—	*	*	*	*	—	5,169	<b>5,168</b>	3.8	<b>3.7</b>	0.0
保険診療収益	—	—	—	—	—	*	*	*	*	—	5,131	<b>5,168</b>	3.7	<b>3.7</b>	0.7
公害等診療収益	—	—	—	—	—	*	*	*	*	—	0	<b>0</b>	0.0	<b>0.0</b>	—
その他の診療収益	—	—	—	—	—	*	*	*	*	—	38	<b>0</b>	0.0	<b>0.0</b>	-100.0
2. 外来診療収益	—	—	—	—	—	*	*	*	*	—	81,956	<b>78,103</b>	59.6	<b>56.2</b>	-4.7
保険診療収益	—	—	—	—	—	*	*	*	*	—	76,164	<b>72,554</b>	55.4	<b>52.2</b>	-4.7
公害等診療収益	—	—	—	—	—	*	*	*	*	—	263	<b>208</b>	0.2	<b>0.1</b>	-20.9
その他の診療収益	—	—	—	—	—	*	*	*	*	—	5,529	<b>5,342</b>	4.0	<b>3.8</b>	-3.4
3. その他の医業収益	—	—	—	—	—	*	*	*	*	—	46,260	<b>49,947</b>	33.7	<b>35.9</b>	8.0
II 介護収益	—	—	—	—	—	*	*	*	*	—	4,035	<b>5,825</b>	2.9	<b>4.2</b>	44.4
1. 施設サービス収益	—	—	—	—	—	*	*	*	*	—	1,513	<b>1,747</b>	1.1	<b>1.3</b>	15.5
2. 居宅サービス収益	—	—	—	—	—	*	*	*	*	—	2,391	<b>3,877</b>	1.7	<b>2.8</b>	62.1
(再掲)短期入所療養介護分	—	—	—	—	—	*	*	*	*	—	0	<b>0</b>	0.0	<b>0.0</b>	—
3. その他の介護収益	—	—	—	—	—	*	*	*	*	—	131	<b>201</b>	0.1	<b>0.1</b>	53.4
III 医業・介護費用	—	—	—	—	—	*	*	*	*	—	144,814	<b>144,146</b>	105.4	<b>103.7</b>	-0.5
1. 給与費	—	—	—	—	—	*	*	*	*	—	77,300	<b>79,454</b>	56.3	<b>57.1</b>	2.8
2. 医薬品費	—	—	—	—	—	*	*	*	*	—	15,063	<b>14,271</b>	11.0	<b>10.3</b>	-5.3
3. 材料費	—	—	—	—	—	*	*	*	*	—	3,512	<b>3,401</b>	2.6	<b>2.4</b>	-3.2
4. 給食用材料費	—	—	—	—	—	*	*	*	*	—	568	<b>628</b>	0.4	<b>0.5</b>	10.6
5. 委託費	—	—	—	—	—	*	*	*	*	—	13,869	<b>12,899</b>	10.1	<b>9.3</b>	-7.0
6. 減価償却費	—	—	—	—	—	*	*	*	*	—	5,413	<b>5,436</b>	3.9	<b>3.9</b>	0.4
(再掲)建物減価償却費	—	—	—	—	—	*	*	*	*	—	1,767	<b>1,729</b>	1.3	<b>1.2</b>	-2.2
(再掲)医療機器減価償却費	—	—	—	—	—	*	*	*	*	—	1,552	<b>1,645</b>	1.1	<b>1.2</b>	6.0
7. その他の医業・介護費用	—	—	—	—	—	*	*	*	*	—	29,089	<b>28,055</b>	21.2	<b>20.2</b>	-3.6
(再掲)設備機器賃借料	—	—	—	—	—	*	*	*	*	—	5,954	<b>5,535</b>	4.3	<b>4.0</b>	-7.0
(再掲)医療機器賃借料	—	—	—	—	—	*	*	*	*	—	4,055	<b>3,608</b>	3.0	<b>2.6</b>	-11.0
IV 損益差額（I + II - III）	—	—	—	—	—	*	*	*	*	—	-7,394	<b>-5,102</b>	-5.4	<b>-3.7</b>	—
V 税金	—	—	—	—	—	*	*	*	*	—	610	<b>723</b>	0.4	<b>0.5</b>	18.5
VI 税引後の総損益差額（IV - V）	—	—	—	—	—	*	*	*	*	—	-8,004	<b>-5,825</b>	-5.8	<b>-4.2</b>	—
施設数	0	—	—	—	—	*	—	—	—	—	49	—	—	—	—

一般診療所（全体）（集計2）

（1施設当たり損益）

	入院診療収益あり																			
	内科					小児科					精神科					外科				
	金額		構成比率		金額の 伸び率	金額		構成比率		金額の 伸び率	金額		構成比率		金額の 伸び率	金額		構成比率		金額の 伸び率
	前々年(度)	前年(度)	前々年(度)	前年(度)		前々年(度)	前年(度)	前々年(度)	前年(度)		前々年(度)	前年(度)	前々年(度)	前年(度)		前々年(度)	前年(度)	前々年(度)	前年(度)	
千円	千円	%	%	%	千円	千円	%	%	%	千円	千円	%	%	%	千円	千円	%	%	%	
I 医業収益	267,648	<b>263,978</b>	82.9	<b>83.0</b>	-1.4	—	—	—	—	—	*	*	*	*	—	217,212	<b>212,806</b>	82.8	<b>83.1</b>	-2.0
1. 入院診療収益	81,678	<b>79,916</b>	25.3	<b>25.1</b>	-2.2	—	—	—	—	—	*	*	*	*	—	104,909	<b>102,497</b>	40.0	<b>40.0</b>	-2.3
保険診療収益	76,431	<b>74,939</b>	23.7	<b>23.6</b>	-2.0	—	—	—	—	—	*	*	*	*	—	97,930	<b>95,904</b>	37.3	<b>37.4</b>	-2.1
公害等診療収益	1,015	<b>740</b>	0.3	<b>0.2</b>	-27.1	—	—	—	—	—	*	*	*	*	—	3,733	<b>3,200</b>	1.4	<b>1.2</b>	-14.3
その他の診療収益	4,232	<b>4,237</b>	1.3	<b>1.3</b>	0.1	—	—	—	—	—	*	*	*	*	—	3,246	<b>3,393</b>	1.2	<b>1.3</b>	4.5
2. 外来診療収益	164,169	<b>165,642</b>	50.9	<b>52.1</b>	0.9	—	—	—	—	—	*	*	*	*	—	108,419	<b>102,607</b>	41.3	<b>40.1</b>	-5.4
保険診療収益	156,524	<b>157,959</b>	48.5	<b>49.7</b>	0.9	—	—	—	—	—	*	*	*	*	—	99,097	<b>94,597</b>	37.8	<b>36.9</b>	-4.5
公害等診療収益	384	<b>504</b>	0.1	<b>0.2</b>	31.3	—	—	—	—	—	*	*	*	*	—	3,287	<b>2,649</b>	1.3	<b>1.0</b>	-19.4
その他の診療収益	7,261	<b>7,179</b>	2.2	<b>2.3</b>	-1.1	—	—	—	—	—	*	*	*	*	—	6,034	<b>5,361</b>	2.3	<b>2.1</b>	-11.2
3. その他の医業収益	21,801	<b>18,420</b>	6.8	<b>5.8</b>	-15.5	—	—	—	—	—	*	*	*	*	—	3,885	<b>7,702</b>	1.5	<b>3.0</b>	98.2
II 介護収益	55,065	<b>53,988</b>	17.1	<b>17.0</b>	-2.0	—	—	—	—	—	*	*	*	*	—	45,095	<b>43,323</b>	17.2	<b>16.9</b>	-3.9
1. 施設サービス収益	30,583	<b>30,778</b>	9.5	<b>9.7</b>	0.6	—	—	—	—	—	*	*	*	*	—	20,810	<b>21,037</b>	7.9	<b>8.2</b>	1.1
2. 居宅サービス収益	23,826	<b>22,428</b>	7.4	<b>7.1</b>	-5.9	—	—	—	—	—	*	*	*	*	—	24,034	<b>22,050</b>	9.2	<b>8.6</b>	-8.3
(再掲)短期入所療養介護分	27	<b>9</b>	0.0	<b>0.0</b>	-66.7	—	—	—	—	—	*	*	*	*	—	12,322	<b>10,890</b>	4.7	<b>4.3</b>	-11.6
3. その他の介護収益	656	<b>781</b>	0.2	<b>0.2</b>	19.1	—	—	—	—	—	*	*	*	*	—	251	<b>236</b>	0.1	<b>0.1</b>	-6.0
III 医業・介護費用	297,845	<b>295,951</b>	92.3	<b>93.1</b>	-0.6	—	—	—	—	—	*	*	*	*	—	253,002	<b>255,825</b>	96.5	<b>99.9</b>	1.1
1. 給与費	164,065	<b>167,417</b>	50.8	<b>52.7</b>	2.0	—	—	—	—	—	*	*	*	*	—	139,784	<b>142,508</b>	53.3	<b>55.6</b>	1.9
2. 医薬品費	29,170	<b>28,746</b>	9.0	<b>9.0</b>	-1.5	—	—	—	—	—	*	*	*	*	—	28,108	<b>27,396</b>	10.7	<b>10.7</b>	-2.5
3. 材料費	11,095	<b>11,867</b>	3.4	<b>3.7</b>	7.0	—	—	—	—	—	*	*	*	*	—	5,829	<b>5,551</b>	2.2	<b>2.2</b>	-4.8
4. 給食用材料費	7,367	<b>7,566</b>	2.3	<b>2.4</b>	2.7	—	—	—	—	—	*	*	*	*	—	5,905	<b>5,613</b>	2.3	<b>2.2</b>	-4.9
5. 委託費	19,815	<b>17,897</b>	6.1	<b>5.6</b>	-9.7	—	—	—	—	—	*	*	*	*	—	15,668	<b>15,775</b>	6.0	<b>6.2</b>	0.7
6. 減価償却費	13,110	<b>12,109</b>	4.1	<b>3.8</b>	-7.6	—	—	—	—	—	*	*	*	*	—	10,672	<b>11,484</b>	4.1	<b>4.5</b>	7.6
(再掲)建物減価償却費	3,969	<b>3,925</b>	1.2	<b>1.2</b>	-1.1	—	—	—	—	—	*	*	*	*	—	3,575	<b>4,018</b>	1.4	<b>1.6</b>	12.4
(再掲)医療機器減価償却費	1,019	<b>857</b>	0.3	<b>0.3</b>	-15.9	—	—	—	—	—	*	*	*	*	—	3,678	<b>3,833</b>	1.4	<b>1.5</b>	4.2
7. その他の医業・介護費用	53,223	<b>50,348</b>	16.5	<b>15.8</b>	-5.4	—	—	—	—	—	*	*	*	*	—	47,036	<b>47,497</b>	17.9	<b>18.5</b>	1.0
(再掲)設備機器賃借料	3,709	<b>3,652</b>	1.1	<b>1.1</b>	-1.5	—	—	—	—	—	*	*	*	*	—	5,436	<b>5,342</b>	2.1	<b>2.1</b>	-1.7
(再掲)医療機器賃借料	2,884	<b>2,890</b>	0.9	<b>0.9</b>	0.2	—	—	—	—	—	*	*	*	*	—	3,547	<b>3,392</b>	1.4	<b>1.3</b>	-4.4
IV 損益差額（I＋II－III）	24,868	<b>22,015</b>	7.7	<b>6.9</b>	—	—	—	—	—	—	*	*	*	*	—	9,305	<b>303</b>	3.5	<b>0.1</b>	—
V 税金	—	—	—	—	—	—	—	—	—	—	—	—	—	—	—	—	—	—	—	—
VI 税引後の総損益差額（IV－V）	—	—	—	—	—	—	—	—	—	—	—	—	—	—	—	—	—	—	—	—
施設数	24	—	—	—	—	0	—	—	—	—	*	—	—	—	—	10	—	—	—	—

一般診療所（全体）（集計2）

（1施設当たり損益）

	入院診療収益あり																			
	整形外科					産婦人科					眼科					耳鼻咽喉科				
	金額		構成比率		金額の伸比率	金額		構成比率		金額の伸比率	金額		構成比率		金額の伸比率	金額		構成比率		金額の伸比率
	前々年(度)	前年(度)	前々年(度)	前年(度)		前々年(度)	前年(度)	前々年(度)	前年(度)		前々年(度)	前年(度)	前々年(度)	前年(度)		前々年(度)	前年(度)	前々年(度)	前年(度)	
千円	千円	%	%	%	千円	千円	%	%	%	千円	千円	%	%	%	千円	千円	%	%	%	
I 医業収益	328,115	<b>312,527</b>	89.1	<b>88.1</b>	-4.8	392,751	<b>390,433</b>	99.9	<b>99.9</b>	-0.6	239,213	<b>238,182</b>	100.0	<b>100.0</b>	-0.4	105,987	<b>105,208</b>	78.8	<b>76.7</b>	-0.7
1. 入院診療収益	97,058	<b>90,346</b>	26.3	<b>25.5</b>	-6.9	232,766	<b>230,867</b>	59.2	<b>59.0</b>	-0.8	42,047	<b>40,863</b>	17.6	<b>17.2</b>	-2.8	69,561	<b>68,629</b>	51.7	<b>50.0</b>	-1.3
保険診療収益	83,981	<b>80,822</b>	22.8	<b>22.8</b>	-3.8	97,755	<b>100,372</b>	24.9	<b>25.7</b>	2.7	40,449	<b>39,221</b>	16.9	<b>16.5</b>	-3.0	69,561	<b>68,629</b>	51.7	<b>50.0</b>	-1.3
公害等診療収益	11,197	<b>7,706</b>	3.0	<b>2.2</b>	-31.2	6	<b>9</b>	0.0	<b>0.0</b>	50.0	0	<b>0</b>	0.0	<b>0.0</b>	-	0	<b>0</b>	0.0	<b>0.0</b>	-
その他の診療収益	1,880	<b>1,818</b>	0.5	<b>0.5</b>	-3.3	135,005	<b>130,486</b>	34.3	<b>33.4</b>	-3.3	1,597	<b>1,642</b>	0.7	<b>0.7</b>	2.8	0	<b>0</b>	0.0	<b>0.0</b>	-
2. 外来診療収益	217,597	<b>210,852</b>	59.1	<b>59.4</b>	-3.1	110,054	<b>109,150</b>	28.0	<b>27.9</b>	-0.8	195,937	<b>196,097</b>	81.9	<b>82.3</b>	0.1	33,860	<b>33,685</b>	25.2	<b>24.5</b>	-0.5
保険診療収益	197,214	<b>191,491</b>	53.5	<b>54.0</b>	-2.9	75,242	<b>77,300</b>	19.1	<b>19.8</b>	2.7	193,953	<b>194,115</b>	81.1	<b>81.5</b>	0.1	33,857	<b>33,682</b>	25.2	<b>24.5</b>	-0.5
公害等診療収益	18,393	<b>17,305</b>	5.0	<b>4.9</b>	-5.9	11	<b>11</b>	0.0	<b>0.0</b>	0.0	370	<b>444</b>	0.2	<b>0.2</b>	20.0	0	<b>0</b>	0.0	<b>0.0</b>	-
その他の診療収益	1,990	<b>2,056</b>	0.5	<b>0.6</b>	3.3	34,802	<b>31,839</b>	8.8	<b>8.1</b>	-8.5	1,614	<b>1,537</b>	0.7	<b>0.6</b>	-4.8	3	<b>3</b>	0.0	<b>0.0</b>	0.0
3. その他の医業収益	13,460	<b>11,329</b>	3.7	<b>3.2</b>	-15.8	49,931	<b>50,416</b>	12.7	<b>12.9</b>	1.0	1,230	<b>1,222</b>	0.5	<b>0.5</b>	-0.7	2,566	<b>2,893</b>	1.9	<b>2.1</b>	12.7
II 介護収益	40,343	<b>42,342</b>	10.9	<b>11.9</b>	5.0	530	<b>542</b>	0.1	<b>0.1</b>	2.3	0	<b>0</b>	0.0	<b>0.0</b>	-	28,546	<b>32,011</b>	21.2	<b>23.3</b>	12.1
1. 施設サービス収益	26,204	<b>27,267</b>	7.1	<b>7.7</b>	4.1	530	<b>542</b>	0.1	<b>0.1</b>	2.3	0	<b>0</b>	0.0	<b>0.0</b>	-	24,714	<b>28,537</b>	18.4	<b>20.8</b>	15.5
2. 居宅サービス収益	13,719	<b>14,713</b>	3.7	<b>4.1</b>	7.2	0	<b>0</b>	0.0	<b>0.0</b>	-	0	<b>0</b>	0.0	<b>0.0</b>	-	2,667	<b>2,479</b>	2.0	<b>1.8</b>	-7.0
(再掲)短期入所療養介護分	413	<b>576</b>	0.1	<b>0.2</b>	39.5	0	<b>0</b>	0.0	<b>0.0</b>	-	0	<b>0</b>	0.0	<b>0.0</b>	-	0	<b>0</b>	0.0	<b>0.0</b>	-
3. その他の介護収益	420	<b>362</b>	0.1	<b>0.1</b>	-13.8	0	<b>0</b>	0.0	<b>0.0</b>	-	0	<b>0</b>	0.0	<b>0.0</b>	-	1,165	<b>995</b>	0.9	<b>0.7</b>	-14.6
III 医業・介護費用	341,779	<b>334,615</b>	92.8	<b>94.3</b>	-2.1	352,306	<b>355,542</b>	89.6	<b>90.9</b>	0.9	247,435	<b>234,666</b>	103.4	<b>98.5</b>	-5.2	122,071	<b>122,119</b>	90.7	<b>89.0</b>	0.0
1. 給与費	176,416	<b>177,309</b>	47.9	<b>50.0</b>	0.5	207,491	<b>208,255</b>	52.8	<b>53.3</b>	0.4	123,986	<b>118,161</b>	51.8	<b>49.6</b>	-4.7	79,299	<b>83,321</b>	58.9	<b>60.7</b>	5.1
2. 医薬品費	48,873	<b>48,332</b>	13.3	<b>13.6</b>	-1.1	21,201	<b>21,908</b>	5.4	<b>5.6</b>	3.3	20,403	<b>19,970</b>	8.5	<b>8.4</b>	-2.1	5,741	<b>4,801</b>	4.3	<b>3.5</b>	-16.4
3. 材料費	13,778	<b>12,496</b>	3.7	<b>3.5</b>	-9.3	9,373	<b>9,408</b>	2.4	<b>2.4</b>	0.4	32,095	<b>29,722</b>	13.4	<b>12.5</b>	-7.4	2,428	<b>1,915</b>	1.8	<b>1.4</b>	-21.1
4. 給食用材料費	6,505	<b>6,429</b>	1.8	<b>1.8</b>	-1.2	7,969	<b>7,940</b>	2.0	<b>2.0</b>	-0.4	723	<b>711</b>	0.3	<b>0.3</b>	-1.7	2,887	<b>3,573</b>	2.1	<b>2.6</b>	23.8
5. 委託費	13,844	<b>14,695</b>	3.8	<b>4.1</b>	6.1	25,813	<b>25,571</b>	6.6	<b>6.5</b>	-0.9	12,053	<b>12,462</b>	5.0	<b>5.2</b>	3.4	5,364	<b>5,332</b>	4.0	<b>3.9</b>	-0.6
6. 減価償却費	14,619	<b>13,497</b>	4.0	<b>3.8</b>	-7.7	10,694	<b>11,440</b>	2.7	<b>2.9</b>	7.0	9,736	<b>9,063</b>	4.1	<b>3.8</b>	-6.9	1,484	<b>1,330</b>	1.1	<b>1.0</b>	-10.4
(再掲)建物減価償却費	2,877	<b>2,716</b>	0.8	<b>0.8</b>	-5.6	2,694	<b>3,064</b>	0.7	<b>0.8</b>	13.7	2,991	<b>2,726</b>	1.3	<b>1.1</b>	-8.9	39	<b>34</b>	0.0	<b>0.0</b>	-12.8
(再掲)医療機器減価償却費	6,001	<b>4,759</b>	1.6	<b>1.3</b>	-20.7	3,165	<b>3,549</b>	0.8	<b>0.9</b>	12.1	4,482	<b>4,726</b>	1.9	<b>2.0</b>	5.4	341	<b>618</b>	0.3	<b>0.5</b>	81.2
7. その他の医業・介護費用	67,745	<b>61,857</b>	18.4	<b>17.4</b>	-8.7	69,766	<b>71,019</b>	17.7	<b>18.2</b>	1.8	48,438	<b>44,577</b>	20.2	<b>18.7</b>	-8.0	24,868	<b>21,847</b>	18.5	<b>15.9</b>	-12.1
(再掲)設備機器賃借料	5,968	<b>5,448</b>	1.6	<b>1.5</b>	-8.7	2,781	<b>2,449</b>	0.7	<b>0.6</b>	-11.9	7,240	<b>6,884</b>	3.0	<b>2.9</b>	-4.9	1,176	<b>1,597</b>	0.9	<b>1.2</b>	35.8
(再掲)医療機器賃借料	4,581	<b>3,983</b>	1.2	<b>1.1</b>	-13.1	2,375	<b>2,128</b>	0.6	<b>0.5</b>	-10.4	6,990	<b>6,489</b>	2.9	<b>2.7</b>	-7.2	306	<b>705</b>	0.2	<b>0.5</b>	130.4
IV 損益差額（I＋II－III）	26,679	<b>20,255</b>	7.2	<b>5.7</b>	-	40,974	<b>35,434</b>	10.4	<b>9.1</b>	-	-8,221	<b>3,516</b>	-3.4	<b>1.5</b>	-	12,463	<b>15,100</b>	9.3	<b>11.0</b>	-
V 税金	-	-	-	-	-	-	-	-	-	-	-	-	-	-	-	-	-	-	-	-
VI 税引後の総損益差額（IV－V）	-	-	-	-	-	-	-	-	-	-	-	-	-	-	-	-	-	-	-	-
施設数	12	-	-	-	-	21	-	-	-	-	11	-	-	-	-	3	-	-	-	-

一般診療所（全体）（集計2）

（1施設当たり損益）

	入院診療収益あり														
	皮膚科					その他					全体				
	金額		構成比率		金額の 伸び率	金額		構成比率		金額の 伸び率	金額		構成比率		金額の 伸び率
	前々年(度)	前年(度)	前々年(度)	前年(度)		前々年(度)	前年(度)	前々年(度)	前年(度)		前々年(度)	前年(度)	前々年(度)	前年(度)	
千円	千円	%	%	千円	千円	%	%	千円	千円	%	%				
I 医業収益	*	*	*	*	—	365,263	<b>370,762</b>	99.0	<b>99.1</b>	1.5	298,230	<b>295,158</b>	92.2	<b>92.2</b>	-1.0
1. 入院診療収益	*	*	*	*	—	51,070	<b>54,937</b>	13.8	<b>14.7</b>	7.6	114,493	<b>113,115</b>	35.4	<b>35.3</b>	-1.2
保険診療収益	*	*	*	*	—	47,825	<b>51,602</b>	13.0	<b>13.8</b>	7.9	79,961	<b>80,039</b>	24.7	<b>25.0</b>	0.1
公害等診療収益	*	*	*	*	—	0	<b>0</b>	0.0	<b>0.0</b>	—	2,068	<b>1,503</b>	0.6	<b>0.5</b>	-27.3
その他の診療収益	*	*	*	*	—	3,244	<b>3,335</b>	0.9	<b>0.9</b>	2.8	32,464	<b>31,573</b>	10.0	<b>9.9</b>	-2.7
2. 外来診療収益	*	*	*	*	—	312,062	<b>311,279</b>	84.6	<b>83.2</b>	-0.3	164,591	<b>163,221</b>	50.9	<b>51.0</b>	-0.8
保険診療収益	*	*	*	*	—	303,298	<b>302,152</b>	82.2	<b>80.8</b>	-0.4	150,163	<b>149,665</b>	46.4	<b>46.7</b>	-0.3
公害等診療収益	*	*	*	*	—	47	<b>48</b>	0.0	<b>0.0</b>	2.1	2,817	<b>2,652</b>	0.9	<b>0.8</b>	-5.9
その他の診療収益	*	*	*	*	—	8,717	<b>9,080</b>	2.4	<b>2.4</b>	4.2	11,610	<b>10,905</b>	3.6	<b>3.4</b>	-6.1
3. その他の医業収益	*	*	*	*	—	2,131	<b>4,546</b>	0.6	<b>1.2</b>	113.3	19,147	<b>18,821</b>	5.9	<b>5.9</b>	-1.7
II 介護収益	*	*	*	*	—	3,505	<b>3,406</b>	1.0	<b>0.9</b>	-2.8	25,178	<b>25,073</b>	7.8	<b>7.8</b>	-0.4
1. 施設サービス収益	*	*	*	*	—	3,505	<b>3,406</b>	1.0	<b>0.9</b>	-2.8	14,530	<b>14,850</b>	4.5	<b>4.6</b>	2.2
2. 居宅サービス収益	*	*	*	*	—	0	<b>0</b>	0.0	<b>0.0</b>	—	10,366	<b>9,924</b>	3.2	<b>3.1</b>	-4.3
(再掲)短期入所療養介護分	*	*	*	*	—	0	<b>0</b>	0.0	<b>0.0</b>	—	1,356	<b>1,221</b>	0.4	<b>0.4</b>	-10.0
3. その他の介護収益	*	*	*	*	—	0	<b>0</b>	0.0	<b>0.0</b>	—	282	<b>299</b>	0.1	<b>0.1</b>	6.0
III 医業・介護費用	*	*	*	*	—	342,277	<b>354,328</b>	92.8	<b>94.7</b>	3.5	298,995	<b>298,813</b>	92.5	<b>93.3</b>	-0.1
1. 給与費	*	*	*	*	—	166,925	<b>173,459</b>	45.3	<b>46.4</b>	3.9	163,414	<b>165,222</b>	50.5	<b>51.6</b>	1.1
2. 医薬品費	*	*	*	*	—	49,008	<b>47,017</b>	13.3	<b>12.6</b>	-4.1	29,822	<b>29,435</b>	9.2	<b>9.2</b>	-1.3
3. 材料費	*	*	*	*	—	27,922	<b>27,355</b>	7.6	<b>7.3</b>	-2.0	14,283	<b>13,939</b>	4.4	<b>4.4</b>	-2.4
4. 給食用材料費	*	*	*	*	—	1,061	<b>1,091</b>	0.3	<b>0.3</b>	2.8	5,364	<b>5,391</b>	1.7	<b>1.7</b>	0.5
5. 委託費	*	*	*	*	—	15,645	<b>16,051</b>	4.2	<b>4.3</b>	2.6	17,568	<b>17,241</b>	5.4	<b>5.4</b>	-1.9
6. 減価償却費	*	*	*	*	—	18,149	<b>18,305</b>	4.9	<b>4.9</b>	0.9	12,158	<b>11,977</b>	3.8	<b>3.7</b>	-1.5
(再掲)建物減価償却費	*	*	*	*	—	9,797	<b>9,641</b>	2.7	<b>2.6</b>	-1.6	3,867	<b>3,912</b>	1.2	<b>1.2</b>	1.2
(再掲)医療機器減価償却費	*	*	*	*	—	3,166	<b>3,608</b>	0.9	<b>1.0</b>	14.0	3,113	<b>3,117</b>	1.0	<b>1.0</b>	0.1
7. その他の医業・介護費用	*	*	*	*	—	63,566	<b>71,048</b>	17.2	<b>19.0</b>	11.8	56,387	<b>55,607</b>	17.4	<b>17.4</b>	-1.4
(再掲)設備機器賃借料	*	*	*	*	—	1,255	<b>1,309</b>	0.3	<b>0.3</b>	4.3	3,913	<b>3,728</b>	1.2	<b>1.2</b>	-4.7
(再掲)医療機器賃借料	*	*	*	*	—	474	<b>623</b>	0.1	<b>0.2</b>	31.4	3,094	<b>2,921</b>	1.0	<b>0.9</b>	-5.6
IV 損益差額（I＋II－III）	*	*	*	*	—	26,491	<b>19,840</b>	7.2	<b>5.3</b>	—	24,413	<b>21,417</b>	7.5	<b>6.7</b>	—
V 税金	—	—	—	—	—	—	—	—	—	—	—	—	—	—	—
VI 税引後の総損益差額（IV－V）	—	—	—	—	—	—	—	—	—	—	—	—	—	—	—
施設数	*	—	—	—	—	11	—	—	—	—	95	—	—	—	—



一般診療所（全体）（集計2）

（1施設当たり損益）

	入院診療収益なし																			
	内科					小児科					精神科					外科				
	金額		構成比率		金額の伸び率	金額		構成比率		金額の伸び率	金額		構成比率		金額の伸び率	金額		構成比率		金額の伸び率
	前々年(度)	前年(度)	前々年(度)	前年(度)		前々年(度)	前年(度)	前々年(度)	前年(度)		前々年(度)	前年(度)	前々年(度)	前年(度)		前々年(度)	前年(度)	前々年(度)	前年(度)	
千円	千円	%	%	%	千円	千円	%	%	%	千円	千円	%	%	%	千円	千円	%	%	%	
I 医業収益	119,095	<b>119,410</b>	98.2	<b>98.1</b>	0.3	132,193	<b>133,120</b>	100.0	<b>100.0</b>	0.7	97,609	<b>100,082</b>	100.0	<b>100.0</b>	2.5	129,210	<b>129,920</b>	99.2	<b>99.3</b>	0.5
1. 入院診療収益	0	<b>0</b>	0.0	<b>0.0</b>	—	0	<b>0</b>	0.0	<b>0.0</b>	—	0	<b>0</b>	0.0	<b>0.0</b>	—	0	<b>0</b>	0.0	<b>0.0</b>	—
保険診療収益	0	<b>0</b>	0.0	<b>0.0</b>	—	0	<b>0</b>	0.0	<b>0.0</b>	—	0	<b>0</b>	0.0	<b>0.0</b>	—	0	<b>0</b>	0.0	<b>0.0</b>	—
公害等診療収益	0	<b>0</b>	0.0	<b>0.0</b>	—	0	<b>0</b>	0.0	<b>0.0</b>	—	0	<b>0</b>	0.0	<b>0.0</b>	—	0	<b>0</b>	0.0	<b>0.0</b>	—
その他の診療収益	0	<b>0</b>	0.0	<b>0.0</b>	—	0	<b>0</b>	0.0	<b>0.0</b>	—	0	<b>0</b>	0.0	<b>0.0</b>	—	0	<b>0</b>	0.0	<b>0.0</b>	—
2. 外来診療収益	110,174	<b>110,092</b>	90.8	<b>90.4</b>	-0.1	116,122	<b>117,508</b>	87.8	<b>88.3</b>	1.2	92,681	<b>93,330</b>	95.0	<b>93.3</b>	0.7	124,788	<b>125,456</b>	95.8	<b>95.9</b>	0.5
保険診療収益	103,329	<b>103,223</b>	85.2	<b>84.8</b>	-0.1	90,869	<b>92,424</b>	68.7	<b>69.4</b>	1.7	90,816	<b>91,410</b>	93.0	<b>91.3</b>	0.7	101,126	<b>100,667</b>	77.7	<b>77.0</b>	-0.5
公害等診療収益	395	<b>357</b>	0.3	<b>0.3</b>	-9.6	57	<b>71</b>	0.0	<b>0.1</b>	24.6	9	<b>8</b>	0.0	<b>0.0</b>	-11.1	938	<b>769</b>	0.7	<b>0.6</b>	-18.0
その他の診療収益	6,449	<b>6,512</b>	5.3	<b>5.3</b>	1.0	25,196	<b>25,012</b>	19.1	<b>18.8</b>	-0.7	1,856	<b>1,913</b>	1.9	<b>1.9</b>	3.1	22,724	<b>24,020</b>	17.5	<b>18.4</b>	5.7
3. その他の医業収益	8,921	<b>9,318</b>	7.4	<b>7.7</b>	4.5	16,071	<b>15,612</b>	12.2	<b>11.7</b>	-2.9	4,928	<b>6,753</b>	5.0	<b>6.7</b>	37.0	4,421	<b>4,464</b>	3.4	<b>3.4</b>	1.0
II 介護収益	2,191	<b>2,327</b>	1.8	<b>1.9</b>	6.2	0	<b>0</b>	0.0	<b>0.0</b>	—	0	<b>0</b>	0.0	<b>0.0</b>	—	1,007	<b>895</b>	0.8	<b>0.7</b>	-11.1
1. 施設サービス収益	0	<b>0</b>	0.0	<b>0.0</b>	—	0	<b>0</b>	0.0	<b>0.0</b>	—	0	<b>0</b>	0.0	<b>0.0</b>	—	0	<b>0</b>	0.0	<b>0.0</b>	—
2. 居宅サービス収益	1,862	<b>2,004</b>	1.5	<b>1.6</b>	7.6	0	<b>0</b>	0.0	<b>0.0</b>	—	0	<b>0</b>	0.0	<b>0.0</b>	—	834	<b>715</b>	0.6	<b>0.5</b>	-14.3
(再掲)短期入所療養介護分	0	<b>0</b>	0.0	<b>0.0</b>	—	0	<b>0</b>	0.0	<b>0.0</b>	—	0	<b>0</b>	0.0	<b>0.0</b>	—	0	<b>0</b>	0.0	<b>0.0</b>	—
3. その他の介護収益	329	<b>323</b>	0.3	<b>0.3</b>	-1.8	0	<b>0</b>	0.0	<b>0.0</b>	—	0	<b>0</b>	0.0	<b>0.0</b>	—	173	<b>180</b>	0.1	<b>0.1</b>	4.0
III 医業・介護費用	110,615	<b>110,963</b>	91.2	<b>91.1</b>	0.3	118,463	<b>120,750</b>	89.6	<b>90.7</b>	1.9	84,025	<b>89,474</b>	86.1	<b>89.4</b>	6.5	121,905	<b>124,994</b>	93.6	<b>95.6</b>	2.5
1. 給与費	56,213	<b>56,929</b>	46.3	<b>46.8</b>	1.3	56,026	<b>56,578</b>	42.4	<b>42.5</b>	1.0	48,351	<b>50,888</b>	49.5	<b>50.8</b>	5.2	57,732	<b>59,430</b>	44.3	<b>45.4</b>	2.9
2. 医薬品費	18,862	<b>18,602</b>	15.6	<b>15.3</b>	-1.4	31,653	<b>32,129</b>	23.9	<b>24.1</b>	1.5	14,104	<b>15,199</b>	14.4	<b>15.2</b>	7.8	21,183	<b>20,922</b>	16.3	<b>16.0</b>	-1.2
3. 材料費	3,191	<b>3,312</b>	2.6	<b>2.7</b>	3.8	1,277	<b>1,176</b>	1.0	<b>0.9</b>	-7.9	407	<b>399</b>	0.4	<b>0.4</b>	-2.0	2,744	<b>2,765</b>	2.1	<b>2.1</b>	0.8
4. 給食用材料費	159	<b>161</b>	0.1	<b>0.1</b>	1.3	26	<b>27</b>	0.0	<b>0.0</b>	3.8	295	<b>298</b>	0.3	<b>0.3</b>	1.0	73	<b>76</b>	0.1	<b>0.1</b>	4.1
5. 委託費	5,130	<b>5,171</b>	4.2	<b>4.2</b>	0.8	3,928	<b>4,081</b>	3.0	<b>3.1</b>	3.9	1,839	<b>1,845</b>	1.9	<b>1.8</b>	0.3	3,804	<b>3,962</b>	2.9	<b>3.0</b>	4.2
6. 減価償却費	4,533	<b>4,445</b>	3.7	<b>3.7</b>	-1.9	3,232	<b>3,183</b>	2.4	<b>2.4</b>	-1.5	3,057	<b>3,101</b>	3.1	<b>3.1</b>	1.4	6,237	<b>5,714</b>	4.8	<b>4.4</b>	-8.4
(再掲)建物減価償却費	1,150	<b>1,129</b>	0.9	<b>0.9</b>	-1.8	602	<b>669</b>	0.5	<b>0.5</b>	11.1	1,032	<b>1,083</b>	1.1	<b>1.1</b>	4.9	1,040	<b>1,042</b>	0.8	<b>0.8</b>	0.2
(再掲)医療機器減価償却費	1,357	<b>1,313</b>	1.1	<b>1.1</b>	-3.2	630	<b>595</b>	0.5	<b>0.4</b>	-5.6	272	<b>342</b>	0.3	<b>0.3</b>	25.7	2,839	<b>2,209</b>	2.2	<b>1.7</b>	-22.2
7. その他の医業・介護費用	22,527	<b>22,342</b>	18.6	<b>18.4</b>	-0.8	22,321	<b>23,577</b>	16.9	<b>17.7</b>	5.6	15,971	<b>17,743</b>	16.4	<b>17.7</b>	11.1	30,133	<b>32,124</b>	23.1	<b>24.6</b>	6.6
(再掲)設備機器賃借料	1,895	<b>1,887</b>	1.6	<b>1.6</b>	-0.4	850	<b>745</b>	0.6	<b>0.6</b>	-12.4	293	<b>339</b>	0.3	<b>0.3</b>	15.7	2,373	<b>2,409</b>	1.8	<b>1.8</b>	1.5
(再掲)医療機器賃借料	1,327	<b>1,296</b>	1.1	<b>1.1</b>	-2.3	504	<b>425</b>	0.4	<b>0.3</b>	-15.7	129	<b>142</b>	0.1	<b>0.1</b>	10.1	1,203	<b>1,260</b>	0.9	<b>1.0</b>	4.7
IV 損益差額 (I + II - III)	10,671	<b>10,775</b>	8.8	<b>8.9</b>	—	13,730	<b>12,370</b>	10.4	<b>9.3</b>	—	13,584	<b>10,609</b>	13.9	<b>10.6</b>	—	8,312	<b>5,821</b>	6.4	<b>4.4</b>	—
V 税金	—	—	—	—	—	—	—	—	—	—	—	—	—	—	—	—	—	—	—	—
VI 税引後の総損益差額 (IV - V)	—	—	—	—	—	—	—	—	—	—	—	—	—	—	—	—	—	—	—	—
施設数	531	—	—	—	—	66	—	—	—	—	40	—	—	—	57	—	—	—	—	—

一般診療所（全体）（集計2）

（1施設当たり損益）

	入院診療収益なし																			
	整形外科					産婦人科					眼科					耳鼻咽喉科				
	金額		構成比率		金額の 伸び率	金額		構成比率		金額の 伸び率	金額		構成比率		金額の 伸び率	金額		構成比率		金額の 伸び率
	前々年(度)	前年(度)	前々年(度)	前年(度)		前々年(度)	前年(度)	前々年(度)	前年(度)		前々年(度)	前年(度)	前々年(度)	前年(度)		前々年(度)	前年(度)	前々年(度)	前年(度)	
千円	千円	%	%	%	千円	千円	%	%	%	千円	千円	%	%	%	千円	千円	%	%	%	
I 医業収益	162,948	<b>165,972</b>	93.3	<b>93.2</b>	1.9	166,367	<b>167,256</b>	100.0	<b>100.0</b>	0.5	148,775	<b>147,302</b>	100.0	<b>100.0</b>	-1.0	99,014	<b>99,282</b>	100.0	<b>100.0</b>	0.3
1. 入院診療収益	0	<b>0</b>	0.0	<b>0.0</b>	—	0	<b>0</b>	0.0	<b>0.0</b>	—	0	<b>0</b>	0.0	<b>0.0</b>	—	0	<b>0</b>	0.0	<b>0.0</b>	—
保険診療収益	0	<b>0</b>	0.0	<b>0.0</b>	—	0	<b>0</b>	0.0	<b>0.0</b>	—	0	<b>0</b>	0.0	<b>0.0</b>	—	0	<b>0</b>	0.0	<b>0.0</b>	—
公害等診療収益	0	<b>0</b>	0.0	<b>0.0</b>	—	0	<b>0</b>	0.0	<b>0.0</b>	—	0	<b>0</b>	0.0	<b>0.0</b>	—	0	<b>0</b>	0.0	<b>0.0</b>	—
その他の診療収益	0	<b>0</b>	0.0	<b>0.0</b>	—	0	<b>0</b>	0.0	<b>0.0</b>	—	0	<b>0</b>	0.0	<b>0.0</b>	—	0	<b>0</b>	0.0	<b>0.0</b>	—
2. 外来診療収益	160,324	<b>163,413</b>	91.8	<b>91.8</b>	1.9	156,298	<b>158,012</b>	93.9	<b>94.5</b>	1.1	144,695	<b>144,022</b>	97.3	<b>97.8</b>	-0.5	98,061	<b>98,536</b>	99.0	<b>99.2</b>	0.5
保険診療収益	139,904	<b>142,497</b>	80.1	<b>80.0</b>	1.9	86,840	<b>86,468</b>	52.2	<b>51.7</b>	-0.4	143,398	<b>142,373</b>	96.4	<b>96.7</b>	-0.7	96,646	<b>96,978</b>	97.6	<b>97.7</b>	0.3
公害等診療収益	13,037	<b>13,408</b>	7.5	<b>7.5</b>	2.8	14	<b>14</b>	0.0	<b>0.0</b>	0.0	130	<b>129</b>	0.1	<b>0.1</b>	-0.8	14	<b>12</b>	0.0	<b>0.0</b>	-14.3
その他の診療収益	7,383	<b>7,509</b>	4.2	<b>4.2</b>	1.7	69,443	<b>71,531</b>	41.7	<b>42.8</b>	3.0	1,167	<b>1,520</b>	0.8	<b>1.0</b>	30.2	1,402	<b>1,546</b>	1.4	<b>1.6</b>	10.3
3. その他の医業収益	2,624	<b>2,558</b>	1.5	<b>1.4</b>	-2.5	10,069	<b>9,244</b>	6.1	<b>5.5</b>	-8.2	4,080	<b>3,280</b>	2.7	<b>2.2</b>	-19.6	953	<b>746</b>	1.0	<b>0.8</b>	-21.7
II 介護収益	11,773	<b>12,056</b>	6.7	<b>6.8</b>	2.4	0	<b>0</b>	0.0	<b>0.0</b>	—	0	<b>0</b>	0.0	<b>0.0</b>	—	0	<b>0</b>	0.0	<b>0.0</b>	—
1. 施設サービス収益	0	<b>0</b>	0.0	<b>0.0</b>	—	0	<b>0</b>	0.0	<b>0.0</b>	—	0	<b>0</b>	0.0	<b>0.0</b>	—	0	<b>0</b>	0.0	<b>0.0</b>	—
2. 居宅サービス収益	11,601	<b>11,884</b>	6.6	<b>6.7</b>	2.4	0	<b>0</b>	0.0	<b>0.0</b>	—	0	<b>0</b>	0.0	<b>0.0</b>	—	0	<b>0</b>	0.0	<b>0.0</b>	—
(再掲)短期入所療養介護分	159	<b>96</b>	0.1	<b>0.1</b>	-39.6	0	<b>0</b>	0.0	<b>0.0</b>	—	0	<b>0</b>	0.0	<b>0.0</b>	—	0	<b>0</b>	0.0	<b>0.0</b>	—
3. その他の介護収益	172	<b>171</b>	0.1	<b>0.1</b>	-0.6	0	<b>0</b>	0.0	<b>0.0</b>	—	0	<b>0</b>	0.0	<b>0.0</b>	—	0	<b>0</b>	0.0	<b>0.0</b>	—
III 医業・介護費用	158,508	<b>161,631</b>	90.7	<b>90.8</b>	2.0	147,082	<b>152,346</b>	88.4	<b>91.1</b>	3.6	125,942	<b>125,089</b>	84.7	<b>84.9</b>	-0.7	82,803	<b>84,532</b>	83.6	<b>85.1</b>	2.1
1. 給与費	88,675	<b>92,128</b>	50.8	<b>51.7</b>	3.9	72,823	<b>76,614</b>	43.8	<b>45.8</b>	5.2	68,433	<b>68,988</b>	46.0	<b>46.8</b>	0.8	49,696	<b>50,519</b>	50.2	<b>50.9</b>	1.7
2. 医薬品費	21,503	<b>21,171</b>	12.3	<b>11.9</b>	-1.5	19,716	<b>20,736</b>	11.9	<b>12.4</b>	5.2	11,662	<b>11,623</b>	7.8	<b>7.9</b>	-0.3	5,608	<b>5,839</b>	5.7	<b>5.9</b>	4.1
3. 材料費	4,028	<b>4,520</b>	2.3	<b>2.5</b>	12.2	3,943	<b>4,383</b>	2.4	<b>2.6</b>	11.2	5,709	<b>6,291</b>	3.8	<b>4.3</b>	10.2	1,755	<b>1,765</b>	1.8	<b>1.8</b>	0.6
4. 給食用材料費	776	<b>797</b>	0.4	<b>0.4</b>	2.7	1,242	<b>1,243</b>	0.7	<b>0.7</b>	0.1	0	<b>0</b>	0.0	<b>0.0</b>	—	4	<b>4</b>	0.0	<b>0.0</b>	0.0
5. 委託費	4,780	<b>4,704</b>	2.7	<b>2.6</b>	-1.6	8,871	<b>8,857</b>	5.3	<b>5.3</b>	-0.2	3,605	<b>3,615</b>	2.4	<b>2.5</b>	0.3	2,288	<b>2,245</b>	2.3	<b>2.3</b>	-1.9
6. 減価償却費	6,500	<b>6,429</b>	3.7	<b>3.6</b>	-1.1	6,043	<b>5,016</b>	3.6	<b>3.0</b>	-17.0	6,899	<b>6,378</b>	4.6	<b>4.3</b>	-7.6	3,513	<b>3,593</b>	3.5	<b>3.6</b>	2.3
(再掲)建物減価償却費	1,280	<b>1,322</b>	0.7	<b>0.7</b>	3.3	790	<b>761</b>	0.5	<b>0.5</b>	-3.7	1,095	<b>992</b>	0.7	<b>0.7</b>	-9.4	611	<b>616</b>	0.6	<b>0.6</b>	0.8
(再掲)医療機器減価償却費	1,751	<b>1,802</b>	1.0	<b>1.0</b>	2.9	2,408	<b>2,140</b>	1.4	<b>1.3</b>	-11.1	3,360	<b>3,029</b>	2.3	<b>2.1</b>	-9.9	839	<b>681</b>	0.8	<b>0.7</b>	-18.8
7. その他の医業・介護費用	32,247	<b>31,883</b>	18.5	<b>17.9</b>	-1.1	34,445	<b>35,498</b>	20.7	<b>21.2</b>	3.1	29,634	<b>28,194</b>	19.9	<b>19.1</b>	-4.9	19,939	<b>20,567</b>	20.1	<b>20.7</b>	3.1
(再掲)設備機器賃借料	1,845	<b>1,782</b>	1.1	<b>1.0</b>	-3.4	1,449	<b>1,538</b>	0.9	<b>0.9</b>	6.1	1,880	<b>1,800</b>	1.3	<b>1.2</b>	-4.3	1,235	<b>1,266</b>	1.2	<b>1.3</b>	2.5
(再掲)医療機器賃借料	1,332	<b>1,292</b>	0.8	<b>0.7</b>	-3.0	354	<b>330</b>	0.2	<b>0.2</b>	-6.8	1,283	<b>1,291</b>	0.9	<b>0.9</b>	0.6	774	<b>764</b>	0.8	<b>0.8</b>	-1.3
IV 損益差額 (I + II - III)	16,212	<b>16,396</b>	9.3	<b>9.2</b>	—	19,285	<b>14,910</b>	11.6	<b>8.9</b>	—	22,833	<b>22,213</b>	15.3	<b>15.1</b>	—	16,211	<b>14,750</b>	16.4	<b>14.9</b>	—
V 税金	—	—	—	—	—	—	—	—	—	—	—	—	—	—	—	—	—	—	—	—
VI 税引後の総損益差額 (IV - V)	—	—	—	—	—	—	—	—	—	—	—	—	—	—	—	—	—	—	—	—
施設数	91	—	—	—	—	25	—	—	—	—	85	—	—	—	71	—	—	—	—	—

一般診療所（全体）（集計2）

（1施設当たり損益）

	入院診療収益なし														
	皮膚科					その他					全体				
	金額		構成比率		金額の 伸び率	金額		構成比率		金額の 伸び率	金額		構成比率		金額の 伸び率
	前々年(度)	前年(度)	前々年(度)	前年(度)		前々年(度)	前年(度)	前々年(度)	前年(度)		前々年(度)	前年(度)	前々年(度)	前年(度)	
千円	千円	%	%	%	千円	千円	%	%	%	千円	千円	%	%	%	
I 医業収益	98,945	<b>99,484</b>	100.0	<b>100.0</b>	0.5	341,046	<b>340,573</b>	100.0	<b>100.0</b>	-0.1	132,647	<b>133,185</b>	98.4	<b>98.3</b>	0.4
1. 入院診療収益	0	<b>0</b>	0.0	<b>0.0</b>	—	0	<b>0</b>	0.0	<b>0.0</b>	—	0	<b>0</b>	0.0	<b>0.0</b>	—
保険診療収益	0	<b>0</b>	0.0	<b>0.0</b>	—	0	<b>0</b>	0.0	<b>0.0</b>	—	0	<b>0</b>	0.0	<b>0.0</b>	—
公害等診療収益	0	<b>0</b>	0.0	<b>0.0</b>	—	0	<b>0</b>	0.0	<b>0.0</b>	—	0	<b>0</b>	0.0	<b>0.0</b>	—
その他の診療収益	0	<b>0</b>	0.0	<b>0.0</b>	—	0	<b>0</b>	0.0	<b>0.0</b>	—	0	<b>0</b>	0.0	<b>0.0</b>	—
2. 外来診療収益	96,551	<b>97,541</b>	97.6	<b>98.0</b>	1.0	324,086	<b>323,731</b>	95.0	<b>95.1</b>	-0.1	125,156	<b>125,585</b>	92.8	<b>92.7</b>	0.3
保険診療収益	86,963	<b>87,610</b>	87.9	<b>88.1</b>	0.7	315,897	<b>315,972</b>	92.6	<b>92.8</b>	0.0	114,425	<b>114,657</b>	84.9	<b>84.7</b>	0.2
公害等診療収益	103	<b>90</b>	0.1	<b>0.1</b>	-12.6	75	<b>83</b>	0.0	<b>0.0</b>	10.7	1,390	<b>1,394</b>	1.0	<b>1.0</b>	0.3
その他の診療収益	9,484	<b>9,841</b>	9.6	<b>9.9</b>	3.8	8,113	<b>7,677</b>	2.4	<b>2.3</b>	-5.4	9,341	<b>9,534</b>	6.9	<b>7.0</b>	2.1
3. その他の医業収益	2,395	<b>1,943</b>	2.4	<b>2.0</b>	-18.9	16,960	<b>16,842</b>	5.0	<b>4.9</b>	-0.7	7,491	<b>7,600</b>	5.6	<b>5.6</b>	1.5
II 介護収益	3	<b>3</b>	0.0	<b>0.0</b>	0.0	1	<b>0</b>	0.0	<b>0.0</b>	-100.0	2,161	<b>2,247</b>	1.6	<b>1.7</b>	4.0
1. 施設サービス収益	0	<b>0</b>	0.0	<b>0.0</b>	—	0	<b>0</b>	0.0	<b>0.0</b>	—	0	<b>0</b>	0.0	<b>0.0</b>	—
2. 居宅サービス収益	3	<b>3</b>	0.0	<b>0.0</b>	0.0	0	<b>0</b>	0.0	<b>0.0</b>	—	1,972	<b>2,061</b>	1.5	<b>1.5</b>	4.5
(再掲)短期入所療養介護分	0	<b>0</b>	0.0	<b>0.0</b>	—	0	<b>0</b>	0.0	<b>0.0</b>	—	14	<b>8</b>	0.0	<b>0.0</b>	-42.9
3. その他の介護収益	0	<b>0</b>	0.0	<b>0.0</b>	—	1	<b>0</b>	0.0	<b>0.0</b>	-100.0	189	<b>186</b>	0.1	<b>0.1</b>	-1.6
III 医業・介護費用	88,735	<b>88,926</b>	89.7	<b>89.4</b>	0.2	313,896	<b>310,339</b>	92.0	<b>91.1</b>	-1.1	121,358	<b>122,365</b>	90.0	<b>90.4</b>	0.8
1. 給与費	48,489	<b>48,842</b>	49.0	<b>49.1</b>	0.7	136,619	<b>137,303</b>	40.1	<b>40.3</b>	0.5	62,253	<b>63,361</b>	46.2	<b>46.8</b>	1.8
2. 医薬品費	12,571	<b>12,888</b>	12.7	<b>13.0</b>	2.5	55,566	<b>49,346</b>	16.3	<b>14.5</b>	-11.2	19,403	<b>19,126</b>	14.4	<b>14.1</b>	-1.4
3. 材料費	1,791	<b>1,863</b>	1.8	<b>1.9</b>	4.0	24,886	<b>24,987</b>	7.3	<b>7.3</b>	0.4	3,862	<b>4,024</b>	2.9	<b>3.0</b>	4.2
4. 給食用材料費	0	<b>0</b>	0.0	<b>0.0</b>	—	274	<b>237</b>	0.1	<b>0.1</b>	-13.5	202	<b>204</b>	0.1	<b>0.2</b>	1.0
5. 委託費	4,174	<b>3,695</b>	4.2	<b>3.7</b>	-11.5	15,602	<b>15,928</b>	4.6	<b>4.7</b>	2.1	4,940	<b>4,956</b>	3.7	<b>3.7</b>	0.3
6. 減価償却費	3,144	<b>3,447</b>	3.2	<b>3.5</b>	9.6	15,044	<b>13,474</b>	4.4	<b>4.0</b>	-10.4	5,127	<b>4,945</b>	3.8	<b>3.7</b>	-3.5
(再掲)建物減価償却費	597	<b>647</b>	0.6	<b>0.7</b>	8.4	4,760	<b>4,284</b>	1.4	<b>1.3</b>	-10.0	1,171	<b>1,147</b>	0.9	<b>0.8</b>	-2.0
(再掲)医療機器減価償却費	1,139	<b>1,250</b>	1.2	<b>1.3</b>	9.7	4,462	<b>3,945</b>	1.3	<b>1.2</b>	-11.6	1,637	<b>1,530</b>	1.2	<b>1.1</b>	-6.5
7. その他の医業・介護費用	18,566	<b>18,191</b>	18.8	<b>18.3</b>	-2.0	65,906	<b>69,065</b>	19.3	<b>20.3</b>	4.8	25,572	<b>25,748</b>	19.0	<b>19.0</b>	0.7
(再掲)設備機器賃借料	708	<b>691</b>	0.7	<b>0.7</b>	-2.4	10,023	<b>9,710</b>	2.9	<b>2.9</b>	-3.1	1,971	<b>1,944</b>	1.5	<b>1.4</b>	-1.4
(再掲)医療機器賃借料	305	<b>293</b>	0.3	<b>0.3</b>	-3.9	7,510	<b>7,012</b>	2.2	<b>2.1</b>	-6.6	1,334	<b>1,294</b>	1.0	<b>1.0</b>	-3.0
IV 損益差額（I + II - III）	10,214	<b>10,561</b>	10.3	<b>10.6</b>	—	27,151	<b>30,234</b>	8.0	<b>8.9</b>	—	13,450	<b>13,068</b>	10.0	<b>9.6</b>	—
V 税金	—	—	—	—	—	—	—	—	—	—	—	—	—	—	—
VI 税引後の総損益差額（IV - V）	—	—	—	—	—	—	—	—	—	—	—	—	—	—	—
施設数	56	—	—	—	—	39	—	—	—	—	1,061	—	—	—	—

一般診療所（全体）（集計2）

（1施設当たり損益）

	入院診療収益なし(参考)有床																			
	内科					小児科					精神科					外科				
	金額		構成比率		金額の 伸び率	金額		構成比率		金額の 伸び率	金額		構成比率		金額の 伸び率	金額		構成比率		金額の 伸び率
	前々年(度)	前年(度)	前々年(度)	前年(度)		前々年(度)	前年(度)	前々年(度)	前年(度)		前々年(度)	前年(度)	前々年(度)	前年(度)		前々年(度)	前年(度)	前々年(度)	前年(度)	
千円	千円	%	%	%	千円	千円	%	%	%	千円	千円	%	%	%	千円	千円	%	%	%	
I 医療収益	300,252	<b>298,741</b>	98.6	<b>98.6</b>	-0.5	*	*	*	*	—	*	*	*	*	—	*	*	*	*	—
1. 入院診療収益	0	<b>0</b>	0.0	<b>0.0</b>	—	*	*	*	*	—	*	*	*	*	—	*	*	*	*	—
保険診療収益	0	<b>0</b>	0.0	<b>0.0</b>	—	*	*	*	*	—	*	*	*	*	—	*	*	*	*	—
公害等診療収益	0	<b>0</b>	0.0	<b>0.0</b>	—	*	*	*	*	—	*	*	*	*	—	*	*	*	*	—
その他の診療収益	0	<b>0</b>	0.0	<b>0.0</b>	—	*	*	*	*	—	*	*	*	*	—	*	*	*	*	—
2. 外来診療収益	282,276	<b>279,734</b>	92.7	<b>92.4</b>	-0.9	*	*	*	*	—	*	*	*	*	—	*	*	*	*	—
保険診療収益	263,243	<b>260,542</b>	86.4	<b>86.0</b>	-1.0	*	*	*	*	—	*	*	*	*	—	*	*	*	*	—
公害等診療収益	314	<b>344</b>	0.1	<b>0.1</b>	9.6	*	*	*	*	—	*	*	*	*	—	*	*	*	*	—
その他の診療収益	18,719	<b>18,848</b>	6.1	<b>6.2</b>	0.7	*	*	*	*	—	*	*	*	*	—	*	*	*	*	—
3. その他の医療収益	17,976	<b>19,007</b>	5.9	<b>6.3</b>	5.7	*	*	*	*	—	*	*	*	*	—	*	*	*	*	—
II 介護収益	4,304	<b>4,094</b>	1.4	<b>1.4</b>	-4.9	*	*	*	*	—	*	*	*	*	—	*	*	*	*	—
1. 施設サービス収益	0	<b>0</b>	0.0	<b>0.0</b>	—	*	*	*	*	—	*	*	*	*	—	*	*	*	*	—
2. 居宅サービス収益	3,998	<b>3,775</b>	1.3	<b>1.2</b>	-5.6	*	*	*	*	—	*	*	*	*	—	*	*	*	*	—
(再掲)短期入所療養介護分	0	<b>0</b>	0.0	<b>0.0</b>	—	*	*	*	*	—	*	*	*	*	—	*	*	*	*	—
3. その他の介護収益	306	<b>320</b>	0.1	<b>0.1</b>	4.6	*	*	*	*	—	*	*	*	*	—	*	*	*	*	—
III 医療・介護費用	240,843	<b>242,855</b>	79.1	<b>80.2</b>	0.8	*	*	*	*	—	*	*	*	*	—	*	*	*	*	—
1. 給与費	108,192	<b>113,238</b>	35.5	<b>37.4</b>	4.7	*	*	*	*	—	*	*	*	*	—	*	*	*	*	—
2. 医薬品費	39,579	<b>36,481</b>	13.0	<b>12.0</b>	-7.8	*	*	*	*	—	*	*	*	*	—	*	*	*	*	—
3. 材料費	36,195	<b>37,326</b>	11.9	<b>12.3</b>	3.1	*	*	*	*	—	*	*	*	*	—	*	*	*	*	—
4. 給食用材料費	267	<b>272</b>	0.1	<b>0.1</b>	1.9	*	*	*	*	—	*	*	*	*	—	*	*	*	*	—
5. 委託費	9,643	<b>8,233</b>	3.2	<b>2.7</b>	-14.6	*	*	*	*	—	*	*	*	*	—	*	*	*	*	—
6. 減価償却費	13,587	<b>12,827</b>	4.5	<b>4.2</b>	-5.6	*	*	*	*	—	*	*	*	*	—	*	*	*	*	—
(再掲)建物減価償却費	3,501	<b>3,477</b>	1.1	<b>1.1</b>	-0.7	*	*	*	*	—	*	*	*	*	—	*	*	*	*	—
(再掲)医療機器減価償却費	6,165	<b>5,584</b>	2.0	<b>1.8</b>	-9.4	*	*	*	*	—	*	*	*	*	—	*	*	*	*	—
7. その他の医療・介護費用	33,380	<b>34,477</b>	11.0	<b>11.4</b>	3.3	*	*	*	*	—	*	*	*	*	—	*	*	*	*	—
(再掲)設備機器賃借料	1,299	<b>1,366</b>	0.4	<b>0.5</b>	5.2	*	*	*	*	—	*	*	*	*	—	*	*	*	*	—
(再掲)医療機器賃借料	1,175	<b>1,244</b>	0.4	<b>0.4</b>	5.9	*	*	*	*	—	*	*	*	*	—	*	*	*	*	—
IV 損益差額 (I + II - III)	63,713	<b>59,981</b>	20.9	<b>19.8</b>	—	*	*	*	*	—	*	*	*	*	—	*	*	*	*	—
V 税金	—	—	—	—	—	—	—	—	—	—	—	—	—	—	—	—	—	—	—	—
VI 税引後の総損益差額 (IV - V)	—	—	—	—	—	—	—	—	—	—	—	—	—	—	—	—	—	—	—	—
施設数	8	—	—	—	—	*	—	—	—	—	*	—	—	—	—	*	—	—	—	—

一般診療所（全体）（集計2）

（1施設当たり損益）

	入院診療収益なし(参考)有床																			
	整形外科					産婦人科					眼科					耳鼻咽喉科				
	金額		構成比率		金額の 伸び率	金額		構成比率		金額の 伸び率	金額		構成比率		金額の 伸び率	金額		構成比率		金額の 伸び率
	前々年(度)	前年(度)	前々年(度)	前年(度)		前々年(度)	前年(度)	前々年(度)	前年(度)		前々年(度)	前年(度)	前々年(度)	前年(度)		前々年(度)	前年(度)	前々年(度)	前年(度)	
千円	千円	%	%	%	千円	千円	%	%	%	千円	千円	%	%	%	千円	千円	%	%	%	
I 医業収益	199,673	<b>202,940</b>	96.7	<b>97.5</b>	1.6	232,700	<b>219,591</b>	100.0	<b>100.0</b>	-5.6	236,606	<b>220,860</b>	100.0	<b>100.0</b>	-6.7	—	—	—	—	—
1. 入院診療収益	0	<b>0</b>	0.0	<b>0.0</b>	—	0	<b>0</b>	0.0	<b>0.0</b>	—	0	<b>0</b>	0.0	<b>0.0</b>	—	—	—	—	—	—
保険診療収益	0	<b>0</b>	0.0	<b>0.0</b>	—	0	<b>0</b>	0.0	<b>0.0</b>	—	0	<b>0</b>	0.0	<b>0.0</b>	—	—	—	—	—	—
公害等診療収益	0	<b>0</b>	0.0	<b>0.0</b>	—	0	<b>0</b>	0.0	<b>0.0</b>	—	0	<b>0</b>	0.0	<b>0.0</b>	—	—	—	—	—	—
その他の診療収益	0	<b>0</b>	0.0	<b>0.0</b>	—	0	<b>0</b>	0.0	<b>0.0</b>	—	0	<b>0</b>	0.0	<b>0.0</b>	—	—	—	—	—	—
2. 外来診療収益	197,839	<b>200,889</b>	95.9	<b>96.5</b>	1.5	221,468	<b>207,877</b>	95.2	<b>94.7</b>	-6.1	222,376	<b>219,668</b>	94.0	<b>99.5</b>	-1.2	—	—	—	—	—
保険診療収益	179,856	<b>181,663</b>	87.1	<b>87.3</b>	1.0	110,125	<b>104,239</b>	47.3	<b>47.5</b>	-5.3	220,487	<b>213,713</b>	93.2	<b>96.8</b>	-3.1	—	—	—	—	—
公害等診療収益	11,930	<b>12,091</b>	5.8	<b>5.8</b>	1.3	0	<b>1</b>	0.0	<b>0.0</b>	—	318	<b>254</b>	0.1	<b>0.1</b>	-20.1	—	—	—	—	—
その他の診療収益	6,053	<b>7,135</b>	2.9	<b>3.4</b>	17.9	111,343	<b>103,638</b>	47.8	<b>47.2</b>	-6.9	1,571	<b>5,701</b>	0.7	<b>2.6</b>	262.9	—	—	—	—	—
3. その他の医業収益	1,835	<b>2,051</b>	0.9	<b>1.0</b>	11.8	11,232	<b>11,713</b>	4.8	<b>5.3</b>	4.3	14,230	<b>1,192</b>	6.0	<b>0.5</b>	-91.6	—	—	—	—	—
II 介護収益	6,726	<b>5,171</b>	3.3	<b>2.5</b>	-23.1	0	<b>0</b>	0.0	<b>0.0</b>	—	0	<b>0</b>	0.0	<b>0.0</b>	—	—	—	—	—	—
1. 施設サービス収益	0	<b>0</b>	0.0	<b>0.0</b>	—	0	<b>0</b>	0.0	<b>0.0</b>	—	0	<b>0</b>	0.0	<b>0.0</b>	—	—	—	—	—	—
2. 居宅サービス収益	6,726	<b>5,171</b>	3.3	<b>2.5</b>	-23.1	0	<b>0</b>	0.0	<b>0.0</b>	—	0	<b>0</b>	0.0	<b>0.0</b>	—	—	—	—	—	—
(再掲)短期入所療養介護分	3,620	<b>2,178</b>	1.8	<b>1.0</b>	-39.8	0	<b>0</b>	0.0	<b>0.0</b>	—	0	<b>0</b>	0.0	<b>0.0</b>	—	—	—	—	—	—
3. その他の介護収益	0	<b>0</b>	0.0	<b>0.0</b>	—	0	<b>0</b>	0.0	<b>0.0</b>	—	0	<b>0</b>	0.0	<b>0.0</b>	—	—	—	—	—	—
III 医業・介護費用	198,863	<b>201,181</b>	96.3	<b>96.7</b>	1.2	222,481	<b>217,362</b>	95.6	<b>99.0</b>	-2.3	199,493	<b>178,336</b>	84.3	<b>80.7</b>	-10.6	—	—	—	—	—
1. 給与費	94,984	<b>96,933</b>	46.0	<b>46.6</b>	2.1	106,746	<b>106,166</b>	45.9	<b>48.3</b>	-0.5	87,989	<b>89,050</b>	37.2	<b>40.3</b>	1.2	—	—	—	—	—
2. 医薬品費	21,224	<b>18,633</b>	10.3	<b>9.0</b>	-12.2	29,758	<b>28,176</b>	12.8	<b>12.8</b>	-5.3	12,752	<b>13,548</b>	5.4	<b>6.1</b>	6.2	—	—	—	—	—
3. 材料費	2,254	<b>2,705</b>	1.1	<b>1.3</b>	20.0	4,117	<b>4,097</b>	1.8	<b>1.9</b>	-0.5	13,129	<b>13,937</b>	5.5	<b>6.3</b>	6.2	—	—	—	—	—
4. 給食用材料費	598	<b>509</b>	0.3	<b>0.2</b>	-14.9	4,435	<b>4,439</b>	1.9	<b>2.0</b>	0.1	0	<b>0</b>	0.0	<b>0.0</b>	—	—	—	—	—	—
5. 委託費	25,170	<b>26,748</b>	12.2	<b>12.9</b>	6.3	14,347	<b>13,831</b>	6.2	<b>6.3</b>	-3.6	2,468	<b>2,456</b>	1.0	<b>1.1</b>	-0.5	—	—	—	—	—
6. 減価償却費	2,991	<b>3,562</b>	1.4	<b>1.7</b>	19.1	8,421	<b>7,013</b>	3.6	<b>3.2</b>	-16.7	13,520	<b>13,717</b>	5.7	<b>6.2</b>	1.5	—	—	—	—	—
(再掲)建物減価償却費	159	<b>149</b>	0.1	<b>0.1</b>	-6.3	810	<b>804</b>	0.3	<b>0.4</b>	-0.7	1,265	<b>1,265</b>	0.5	<b>0.6</b>	0.0	—	—	—	—	—
(再掲)医療機器減価償却費	1,962	<b>2,358</b>	1.0	<b>1.1</b>	20.2	3,592	<b>3,300</b>	1.5	<b>1.5</b>	-8.1	6,681	<b>7,227</b>	2.8	<b>3.3</b>	8.2	—	—	—	—	—
7. その他の医業・介護費用	51,642	<b>52,090</b>	25.0	<b>25.0</b>	0.9	54,657	<b>53,640</b>	23.5	<b>24.4</b>	-1.9	69,634	<b>45,628</b>	29.4	<b>20.7</b>	-34.5	—	—	—	—	—
(再掲)設備機器賃借料	3,530	<b>4,308</b>	1.7	<b>2.1</b>	22.0	4,241	<b>4,347</b>	1.8	<b>2.0</b>	2.5	3,713	<b>4,545</b>	1.6	<b>2.1</b>	22.4	—	—	—	—	—
(再掲)医療機器賃借料	3,530	<b>4,308</b>	1.7	<b>2.1</b>	22.0	894	<b>847</b>	0.4	<b>0.4</b>	-5.3	3,713	<b>4,545</b>	1.6	<b>2.1</b>	22.4	—	—	—	—	—
IV 損益差額 (I + II - III)	7,536	<b>6,931</b>	3.7	<b>3.3</b>	—	10,219	<b>2,229</b>	4.4	<b>1.0</b>	—	37,114	<b>42,524</b>	15.7	<b>19.3</b>	—	—	—	—	—	—
V 税金	—	—	—	—	—	—	—	—	—	—	—	—	—	—	—	—	—	—	—	—
VI 税引後の総損益差額 (IV - V)	—	—	—	—	—	—	—	—	—	—	—	—	—	—	—	—	—	—	—	—
施設数	4	—	—	—	—	7	—	—	—	—	3	—	—	—	0	—	—	—	—	—

一般診療所（全体）（集計2）

（1施設当たり損益）

	入院診療収益なし(参考)有床														
	皮膚科					その他					全体				
	金額		構成比率		金額の 伸び率	金額		構成比率		金額の 伸び率	金額		構成比率		金額の 伸び率
	前々年(度)	前年(度)	前々年(度)	前年(度)		前々年(度)	前年(度)	前々年(度)	前年(度)		前々年(度)	前年(度)	前々年(度)	前年(度)	
千円	千円	%	%	%	千円	千円	%	%	%	千円	千円	%	%	%	
I 医業収益	—	—	—	—	—	*	*	*	*	—	247,038	<b>241,514</b>	99.1	<b>99.2</b>	-2.2
1. 入院診療収益	—	—	—	—	—	*	*	*	*	—	0	<b>0</b>	0.0	<b>0.0</b>	—
保険診療収益	—	—	—	—	—	*	*	*	*	—	0	<b>0</b>	0.0	<b>0.0</b>	—
公害等診療収益	—	—	—	—	—	*	*	*	*	—	0	<b>0</b>	0.0	<b>0.0</b>	—
その他の診療収益	—	—	—	—	—	*	*	*	*	—	0	<b>0</b>	0.0	<b>0.0</b>	—
2. 外来診療収益	—	—	—	—	—	*	*	*	*	—	236,705	<b>232,166</b>	94.9	<b>95.3</b>	-1.9
保険診療収益	—	—	—	—	—	*	*	*	*	—	196,505	<b>193,257</b>	78.8	<b>79.4</b>	-1.7
公害等診療収益	—	—	—	—	—	*	*	*	*	—	1,900	<b>1,967</b>	0.8	<b>0.8</b>	3.5
その他の診療収益	—	—	—	—	—	*	*	*	*	—	38,300	<b>36,942</b>	15.4	<b>15.2</b>	-3.5
3. その他の医業収益	—	—	—	—	—	*	*	*	*	—	10,333	<b>9,348</b>	4.1	<b>3.8</b>	-9.5
II 介護収益	—	—	—	—	—	*	*	*	*	—	2,281	<b>1,990</b>	0.9	<b>0.8</b>	-12.8
1. 施設サービス収益	—	—	—	—	—	*	*	*	*	—	0	<b>0</b>	0.0	<b>0.0</b>	—
2. 居宅サービス収益	—	—	—	—	—	*	*	*	*	—	2,190	<b>1,896</b>	0.9	<b>0.8</b>	-13.4
(再掲)短期入所療養介護分	—	—	—	—	—	*	*	*	*	—	536	<b>323</b>	0.2	<b>0.1</b>	-39.7
3. その他の介護収益	—	—	—	—	—	*	*	*	*	—	91	<b>95</b>	0.0	<b>0.0</b>	4.4
III 医業・介護費用	—	—	—	—	—	*	*	*	*	—	221,081	<b>219,734</b>	88.7	<b>90.2</b>	-0.6
1. 給与費	—	—	—	—	—	*	*	*	*	—	105,545	<b>108,255</b>	42.3	<b>44.5</b>	2.6
2. 医薬品費	—	—	—	—	—	*	*	*	*	—	29,432	<b>27,458</b>	11.8	<b>11.3</b>	-6.7
3. 材料費	—	—	—	—	—	*	*	*	*	—	16,638	<b>17,336</b>	6.7	<b>7.1</b>	4.2
4. 給食用材料費	—	—	—	—	—	*	*	*	*	—	1,318	<b>1,307</b>	0.5	<b>0.5</b>	-0.8
5. 委託費	—	—	—	—	—	*	*	*	*	—	11,420	<b>10,972</b>	4.6	<b>4.5</b>	-3.9
6. 減価償却費	—	—	—	—	—	*	*	*	*	—	10,013	<b>9,331</b>	4.0	<b>3.8</b>	-6.8
(再掲)建物減価償却費	—	—	—	—	—	*	*	*	*	—	1,725	<b>1,694</b>	0.7	<b>0.7</b>	-1.8
(再掲)医療機器減価償却費	—	—	—	—	—	*	*	*	*	—	4,253	<b>4,137</b>	1.7	<b>1.7</b>	-2.7
7. その他の医業・介護費用	—	—	—	—	—	*	*	*	*	—	46,716	<b>45,076</b>	18.7	<b>18.5</b>	-3.5
(再掲)設備機器賃借料	—	—	—	—	—	*	*	*	*	—	2,757	<b>3,141</b>	1.1	<b>1.3</b>	13.9
(再掲)医療機器賃借料	—	—	—	—	—	*	*	*	*	—	1,670	<b>1,947</b>	0.7	<b>0.8</b>	16.6
IV 損益差額(I+II-III)	—	—	—	—	—	*	*	*	*	—	28,238	<b>23,771</b>	11.3	<b>9.8</b>	—
V 税金	—	—	—	—	—	—	—	—	—	—	—	—	—	—	—
VI 税引後の総損益差額(IV-V)	—	—	—	—	—	—	—	—	—	—	—	—	—	—	—
施設数	0	—	—	—	—	*	—	—	—	—	27	—	—	—	—

一般診療所（全体）（集計2）

（1施設当たり損益）

	全体																			
	内科					小児科					精神科					外科				
	金額		構成比率		金額の 伸び率	金額		構成比率		金額の 伸び率	金額		構成比率		金額の 伸び率	金額		構成比率		金額の 伸び率
	前々年(度)	前年(度)	前々年(度)	前年(度)		前々年(度)	前年(度)	前々年(度)	前年(度)		前々年(度)	前年(度)	前々年(度)	前年(度)		前々年(度)	前年(度)	前々年(度)	前年(度)	
千円	千円	%	%	%	千円	千円	%	%	%	千円	千円	%	%	%	千円	千円	%	%	%	
I 医業収益	125,519	<b>125,662</b>	96.6	<b>96.5</b>	0.1	132,193	<b>133,120</b>	100.0	<b>100.0</b>	0.7	103,991	<b>106,188</b>	100.0	<b>100.0</b>	2.1	142,344	<b>142,291</b>	94.9	<b>95.2</b>	0.0
1. 入院診療収益	3,532	<b>3,456</b>	2.7	<b>2.7</b>	-2.2	0	<b>0</b>	0.0	<b>0.0</b>	—	8,763	<b>8,547</b>	8.4	<b>8.0</b>	-2.5	15,658	<b>15,298</b>	10.4	<b>10.2</b>	-2.3
保険診療収益	3,305	<b>3,241</b>	2.5	<b>2.5</b>	-1.9	0	<b>0</b>	0.0	<b>0.0</b>	—	8,763	<b>8,547</b>	8.4	<b>8.0</b>	-2.5	14,616	<b>14,314</b>	9.7	<b>9.6</b>	-2.1
公害等診療収益	44	<b>32</b>	0.0	<b>0.0</b>	-27.3	0	<b>0</b>	0.0	<b>0.0</b>	—	0	<b>0</b>	0.0	<b>0.0</b>	—	557	<b>478</b>	0.4	<b>0.3</b>	-14.2
その他の診療収益	183	<b>183</b>	0.1	<b>0.1</b>	0.0	0	<b>0</b>	0.0	<b>0.0</b>	—	0	<b>0</b>	0.0	<b>0.0</b>	—	484	<b>506</b>	0.3	<b>0.3</b>	4.5
2. 外来診療収益	112,508	<b>112,494</b>	86.5	<b>86.4</b>	0.0	116,122	<b>117,508</b>	87.8	<b>88.3</b>	1.2	90,420	<b>91,054</b>	86.9	<b>85.7</b>	0.7	122,345	<b>122,046</b>	81.6	<b>81.6</b>	-0.2
保険診療収益	105,629	<b>105,590</b>	81.3	<b>81.1</b>	0.0	90,869	<b>92,424</b>	68.7	<b>69.4</b>	1.7	88,601	<b>89,180</b>	85.2	<b>84.0</b>	0.7	100,823	<b>99,761</b>	67.2	<b>66.7</b>	-1.1
公害等診療収益	395	<b>363</b>	0.3	<b>0.3</b>	-8.1	57	<b>71</b>	0.0	<b>0.1</b>	24.6	9	<b>7</b>	0.0	<b>0.0</b>	-22.2	1,289	<b>1,050</b>	0.9	<b>0.7</b>	-18.5
その他の診療収益	6,484	<b>6,541</b>	5.0	<b>5.0</b>	0.9	25,196	<b>25,012</b>	19.1	<b>18.8</b>	-0.7	1,811	<b>1,866</b>	1.7	<b>1.8</b>	3.0	20,233	<b>21,235</b>	13.5	<b>14.2</b>	5.0
3. その他の医業収益	9,478	<b>9,711</b>	7.3	<b>7.5</b>	2.5	16,071	<b>15,612</b>	12.2	<b>11.7</b>	-2.9	4,808	<b>6,588</b>	4.6	<b>6.2</b>	37.0	4,341	<b>4,947</b>	2.9	<b>3.3</b>	14.0
II 介護収益	4,478	<b>4,561</b>	3.4	<b>3.5</b>	1.9	0	<b>0</b>	0.0	<b>0.0</b>	—	0	<b>0</b>	0.0	<b>0.0</b>	—	7,587	<b>7,228</b>	5.1	<b>4.8</b>	-4.7
1. 施設サービス収益	1,322	<b>1,331</b>	1.0	<b>1.0</b>	0.7	0	<b>0</b>	0.0	<b>0.0</b>	—	0	<b>0</b>	0.0	<b>0.0</b>	—	3,106	<b>3,140</b>	2.1	<b>2.1</b>	1.1
2. 居宅サービス収益	2,812	<b>2,887</b>	2.2	<b>2.2</b>	2.7	0	<b>0</b>	0.0	<b>0.0</b>	—	0	<b>0</b>	0.0	<b>0.0</b>	—	4,297	<b>3,899</b>	2.9	<b>2.6</b>	-9.3
(再掲)短期入所療養介護分	1	<b>0</b>	0.0	<b>0.0</b>	-100.0	0	<b>0</b>	0.0	<b>0.0</b>	—	0	<b>0</b>	0.0	<b>0.0</b>	—	1,839	<b>1,625</b>	1.2	<b>1.1</b>	-11.6
3. その他の介護収益	344	<b>343</b>	0.3	<b>0.3</b>	-0.3	0	<b>0</b>	0.0	<b>0.0</b>	—	0	<b>0</b>	0.0	<b>0.0</b>	—	185	<b>189</b>	0.1	<b>0.1</b>	2.2
III 医業・介護費用	118,711	<b>118,962</b>	91.3	<b>91.4</b>	0.2	118,463	<b>120,750</b>	89.6	<b>90.7</b>	1.9	87,585	<b>93,154</b>	84.2	<b>87.7</b>	6.4	141,471	<b>144,521</b>	94.4	<b>96.7</b>	2.2
1. 給与費	60,877	<b>61,707</b>	46.8	<b>47.4</b>	1.4	56,026	<b>56,578</b>	42.4	<b>42.5</b>	1.0	52,416	<b>55,205</b>	50.4	<b>52.0</b>	5.3	69,979	<b>71,830</b>	46.7	<b>48.0</b>	2.6
2. 医薬品費	19,308	<b>19,041</b>	14.9	<b>14.6</b>	-1.4	31,653	<b>32,129</b>	23.9	<b>24.1</b>	1.5	13,884	<b>14,930</b>	13.4	<b>14.1</b>	7.5	22,216	<b>21,888</b>	14.8	<b>14.6</b>	-1.5
3. 材料費	3,533	<b>3,682</b>	2.7	<b>2.8</b>	4.2	1,277	<b>1,176</b>	1.0	<b>0.9</b>	-7.9	397	<b>389</b>	0.4	<b>0.4</b>	-2.0	3,204	<b>3,181</b>	2.1	<b>2.1</b>	-0.7
4. 給食用材料費	470	<b>482</b>	0.4	<b>0.4</b>	2.6	26	<b>27</b>	0.0	<b>0.0</b>	3.8	288	<b>291</b>	0.3	<b>0.3</b>	1.0	943	<b>903</b>	0.6	<b>0.6</b>	-4.2
5. 委託費	5,765	<b>5,721</b>	4.4	<b>4.4</b>	-0.8	3,928	<b>4,081</b>	3.0	<b>3.1</b>	3.9	1,887	<b>1,866</b>	1.8	<b>1.8</b>	-1.1	5,575	<b>5,725</b>	3.7	<b>3.8</b>	2.7
6. 減価償却費	4,904	<b>4,777</b>	3.8	<b>3.7</b>	-2.6	3,232	<b>3,183</b>	2.4	<b>2.4</b>	-1.5	3,131	<b>3,161</b>	3.0	<b>3.0</b>	1.0	6,899	<b>6,575</b>	4.6	<b>4.4</b>	-4.7
(再掲)建物減価償却費	1,272	<b>1,250</b>	1.0	<b>1.0</b>	-1.7	602	<b>669</b>	0.5	<b>0.5</b>	11.1	1,007	<b>1,057</b>	1.0	<b>1.0</b>	5.0	1,419	<b>1,486</b>	0.9	<b>1.0</b>	4.7
(再掲)医療機器減価償却費	1,342	<b>1,294</b>	1.0	<b>1.0</b>	-3.6	630	<b>595</b>	0.5	<b>0.4</b>	-5.6	265	<b>334</b>	0.3	<b>0.3</b>	26.0	2,965	<b>2,451</b>	2.0	<b>1.6</b>	-17.3
7. その他の医業・介護費用	23,854	<b>23,553</b>	18.3	<b>18.1</b>	-1.3	22,321	<b>23,577</b>	16.9	<b>17.7</b>	5.6	15,582	<b>17,310</b>	15.0	<b>16.3</b>	11.1	32,656	<b>34,419</b>	21.8	<b>23.0</b>	5.4
(再掲)設備機器賃借料	1,973	<b>1,963</b>	1.5	<b>1.5</b>	-0.5	850	<b>745</b>	0.6	<b>0.6</b>	-12.4	286	<b>331</b>	0.3	<b>0.3</b>	15.7	2,830	<b>2,847</b>	1.9	<b>1.9</b>	0.6
(再掲)医療機器賃借料	1,394	<b>1,365</b>	1.1	<b>1.0</b>	-2.1	504	<b>425</b>	0.4	<b>0.3</b>	-15.7	126	<b>138</b>	0.1	<b>0.1</b>	9.5	1,553	<b>1,578</b>	1.0	<b>1.1</b>	1.6
IV 損益差額（I＋II－III）	11,285	<b>11,261</b>	8.7	<b>8.6</b>	—	13,730	<b>12,370</b>	10.4	<b>9.3</b>	—	16,407	<b>13,034</b>	15.8	<b>12.3</b>	—	8,460	<b>4,997</b>	5.6	<b>3.3</b>	—
V 税金	—	—	—	—	—	—	—	—	—	—	—	—	—	—	—	—	—	—	—	—
VI 税引後の総損益差額（IV－V）	—	—	—	—	—	—	—	—	—	—	—	—	—	—	—	—	—	—	—	—
施設数	555	—	—	—	—	66	—	—	—	—	41	—	—	—	67	—	—	—	—	—

一般診療所（全体）（集計2）

（1施設当たり損益）

	全体																			
	整形外科					産婦人科					眼科					耳鼻咽喉科				
	金額		構成比率		金額の伸比率	金額		構成比率		金額の伸比率	金額		構成比率		金額の伸比率	金額		構成比率		金額の伸比率
	前々年(度)	前年(度)	前々年(度)	前年(度)		前々年(度)	前年(度)	前々年(度)	前年(度)		前々年(度)	前年(度)	前々年(度)	前年(度)		前々年(度)	前年(度)	前々年(度)	前年(度)	
千円	千円	%	%	%	千円	千円	%	%	%	千円	千円	%	%	%	千円	千円	%	%	%	
I 医業収益	182,190	<b>183,046</b>	92.3	<b>92.2</b>	0.5	269,716	<b>269,142</b>	99.9	<b>99.9</b>	-0.2	159,138	<b>157,715</b>	100.0	<b>100.0</b>	-0.9	99,297	<b>99,522</b>	98.8	<b>98.7</b>	0.2
1. 入院診療収益	11,308	<b>10,526</b>	5.7	<b>5.3</b>	-6.9	106,263	<b>105,396</b>	39.4	<b>39.1</b>	-0.8	4,818	<b>4,682</b>	3.0	<b>3.0</b>	-2.8	2,820	<b>2,782</b>	2.8	<b>2.8</b>	-1.3
保険診療収益	9,784	<b>9,416</b>	5.0	<b>4.7</b>	-3.8	44,627	<b>45,822</b>	16.5	<b>17.0</b>	2.7	4,635	<b>4,494</b>	2.9	<b>2.8</b>	-3.0	2,820	<b>2,782</b>	2.8	<b>2.8</b>	-1.3
公害等診療収益	1,304	<b>898</b>	0.7	<b>0.5</b>	-31.1	3	<b>4</b>	0.0	<b>0.0</b>	33.3	0	<b>0</b>	0.0	<b>0.0</b>	—	0	<b>0</b>	0.0	<b>0.0</b>	—
その他の診療収益	219	<b>212</b>	0.1	<b>0.1</b>	-3.2	61,633	<b>59,570</b>	22.8	<b>22.1</b>	-3.3	183	<b>188</b>	0.1	<b>0.1</b>	2.7	0	<b>0</b>	0.0	<b>0.0</b>	—
2. 外来診療収益	166,996	<b>168,940</b>	84.6	<b>85.1</b>	1.2	135,187	<b>135,706</b>	50.1	<b>50.4</b>	0.4	150,566	<b>149,989</b>	94.6	<b>95.1</b>	-0.4	95,458	<b>95,907</b>	95.0	<b>95.1</b>	0.5
保険診療収益	146,581	<b>148,205</b>	74.3	<b>74.6</b>	1.1	81,545	<b>82,282</b>	30.2	<b>30.5</b>	0.9	149,191	<b>148,302</b>	93.7	<b>94.0</b>	-0.6	94,100	<b>94,412</b>	93.7	<b>93.6</b>	0.3
公害等診療収益	13,661	<b>13,862</b>	6.9	<b>7.0</b>	1.5	13	<b>12</b>	0.0	<b>0.0</b>	-7.7	157	<b>165</b>	0.1	<b>0.1</b>	5.1	13	<b>11</b>	0.0	<b>0.0</b>	-15.4
その他の診療収益	6,754	<b>6,873</b>	3.4	<b>3.5</b>	1.8	53,629	<b>53,411</b>	19.9	<b>19.8</b>	-0.4	1,218	<b>1,522</b>	0.8	<b>1.0</b>	25.0	1,345	<b>1,484</b>	1.3	<b>1.5</b>	10.3
3. その他の医業収益	3,886	<b>3,580</b>	2.0	<b>1.8</b>	-7.9	28,267	<b>28,040</b>	10.5	<b>10.4</b>	-0.8	3,754	<b>3,044</b>	2.4	<b>1.9</b>	-18.9	1,019	<b>833</b>	1.0	<b>0.8</b>	-18.3
II 介護収益	15,101	<b>15,584</b>	7.7	<b>7.8</b>	3.2	242	<b>248</b>	0.1	<b>0.1</b>	2.5	0	<b>0</b>	0.0	<b>0.0</b>	—	1,157	<b>1,298</b>	1.2	<b>1.3</b>	12.2
1. 施設サービス収益	3,053	<b>3,177</b>	1.5	<b>1.6</b>	4.1	242	<b>248</b>	0.1	<b>0.1</b>	2.5	0	<b>0</b>	0.0	<b>0.0</b>	—	1,002	<b>1,157</b>	1.0	<b>1.1</b>	15.5
2. 居宅サービス収益	11,847	<b>12,214</b>	6.0	<b>6.1</b>	3.1	0	<b>0</b>	0.0	<b>0.0</b>	—	0	<b>0</b>	0.0	<b>0.0</b>	—	108	<b>101</b>	0.1	<b>0.1</b>	-6.5
(再掲)短期入所療養介護分	189	<b>152</b>	0.1	<b>0.1</b>	-19.6	0	<b>0</b>	0.0	<b>0.0</b>	—	0	<b>0</b>	0.0	<b>0.0</b>	—	0	<b>0</b>	0.0	<b>0.0</b>	—
3. その他の介護収益	201	<b>194</b>	0.1	<b>0.1</b>	-3.5	0	<b>0</b>	0.0	<b>0.0</b>	—	0	<b>0</b>	0.0	<b>0.0</b>	—	47	<b>40</b>	0.0	<b>0.0</b>	-14.9
III 医業・介護費用	179,860	<b>181,785</b>	91.2	<b>91.5</b>	1.1	240,772	<b>245,110</b>	89.2	<b>91.0</b>	1.8	139,863	<b>137,644</b>	87.9	<b>87.3</b>	-1.6	84,395	<b>86,056</b>	84.0	<b>85.4</b>	2.0
1. 給与費	98,897	<b>102,052</b>	50.1	<b>51.4</b>	3.2	134,302	<b>136,711</b>	49.7	<b>50.7</b>	1.8	74,798	<b>74,622</b>	47.0	<b>47.3</b>	-0.2	50,896	<b>51,849</b>	50.7	<b>51.4</b>	1.9
2. 医薬品費	24,692	<b>24,335</b>	12.5	<b>12.3</b>	-1.4	20,394	<b>21,271</b>	7.6	<b>7.9</b>	4.3	12,664	<b>12,579</b>	8.0	<b>8.0</b>	-0.7	5,614	<b>5,797</b>	5.6	<b>5.7</b>	3.3
3. 材料費	5,164	<b>5,449</b>	2.6	<b>2.7</b>	5.5	6,422	<b>6,677</b>	2.4	<b>2.5</b>	4.0	8,732	<b>8,976</b>	5.5	<b>5.7</b>	2.8	1,783	<b>1,771</b>	1.8	<b>1.8</b>	-0.7
4. 給食用材料費	1,443	<b>1,453</b>	0.7	<b>0.7</b>	0.7	4,313	<b>4,300</b>	1.6	<b>1.6</b>	-0.3	83	<b>82</b>	0.1	<b>0.1</b>	-1.2	120	<b>149</b>	0.1	<b>0.1</b>	24.2
5. 委託費	5,836	<b>5,868</b>	3.0	<b>3.0</b>	0.5	16,605	<b>16,487</b>	6.2	<b>6.1</b>	-0.7	4,573	<b>4,628</b>	2.9	<b>2.9</b>	1.2	2,413	<b>2,370</b>	2.4	<b>2.4</b>	-1.8
6. 減価償却費	7,446	<b>7,252</b>	3.8	<b>3.7</b>	-2.6	8,166	<b>7,948</b>	3.0	<b>3.0</b>	-2.7	7,224	<b>6,686</b>	4.5	<b>4.2</b>	-7.4	3,431	<b>3,501</b>	3.4	<b>3.5</b>	2.0
(再掲)建物減価償却費	1,466	<b>1,484</b>	0.7	<b>0.7</b>	1.2	1,659	<b>1,812</b>	0.6	<b>0.7</b>	9.2	1,312	<b>1,191</b>	0.8	<b>0.8</b>	-9.2	588	<b>592</b>	0.6	<b>0.6</b>	0.7
(再掲)医療機器減価償却費	2,246	<b>2,147</b>	1.1	<b>1.1</b>	-4.4	2,754	<b>2,783</b>	1.0	<b>1.0</b>	1.1	3,488	<b>3,223</b>	2.2	<b>2.0</b>	-7.6	819	<b>679</b>	0.8	<b>0.7</b>	-17.1
7. その他の医業・介護費用	36,383	<b>35,375</b>	18.4	<b>17.8</b>	-2.8	50,570	<b>51,714</b>	18.7	<b>19.2</b>	2.3	31,789	<b>30,071</b>	20.0	<b>19.1</b>	-5.4	20,139	<b>20,619</b>	20.0	<b>20.5</b>	2.4
(再掲)設備機器賃借料	2,325	<b>2,209</b>	1.2	<b>1.1</b>	-5.0	2,057	<b>1,954</b>	0.8	<b>0.7</b>	-5.0	2,494	<b>2,382</b>	1.6	<b>1.5</b>	-4.5	1,232	<b>1,279</b>	1.2	<b>1.3</b>	3.8
(再掲)医療機器賃借料	1,711	<b>1,605</b>	0.9	<b>0.8</b>	-6.2	1,277	<b>1,151</b>	0.5	<b>0.4</b>	-9.9	1,937	<b>1,887</b>	1.2	<b>1.2</b>	-2.6	755	<b>762</b>	0.8	<b>0.8</b>	0.9
IV 損益差額（I＋II－III）	17,431	<b>16,845</b>	8.8	<b>8.5</b>	—	29,187	<b>24,280</b>	10.8	<b>9.0</b>	—	19,275	<b>20,071</b>	12.1	<b>12.7</b>	—	16,059	<b>14,764</b>	16.0	<b>14.6</b>	—
V 税金	—	—	—	—	—	—	—	—	—	—	—	—	—	—	—	—	—	—	—	—
VI 税引後の総損益差額（IV－V）	—	—	—	—	—	—	—	—	—	—	—	—	—	—	—	—	—	—	—	—
施設数	103	—	—	—	—	46	—	—	—	—	96	—	—	—	74	—	—	—	—	—



一般診療所（全体）（集計2）

（1施設当たり損益）

	全体														
	皮膚科					その他					全体				
	金額		構成比率		金額の 伸び率	金額		構成比率		金額の 伸び率	金額		構成比率		金額の 伸び率
	前々年(度)	前年(度)	前々年(度)	前年(度)		前々年(度)	前年(度)	前々年(度)	前年(度)		前々年(度)	前年(度)	前々年(度)	前年(度)	
千円	千円	%	%	%	千円	千円	%	%	%	千円	千円	%	%	%	
I 医業収益	99,404	<b>100,580</b>	100.0	<b>100.0</b>	1.2	346,373	<b>347,214</b>	99.8	<b>99.8</b>	0.2	146,255	<b>146,496</b>	97.3	<b>97.3</b>	0.2
1. 入院診療収益	3,835	<b>4,492</b>	3.9	<b>4.5</b>	17.1	11,235	<b>12,086</b>	3.2	<b>3.5</b>	7.6	9,409	<b>9,296</b>	6.3	<b>6.2</b>	-1.2
保険診療収益	3,156	<b>3,673</b>	3.2	<b>3.7</b>	16.4	10,522	<b>11,352</b>	3.0	<b>3.3</b>	7.9	6,571	<b>6,578</b>	4.4	<b>4.4</b>	0.1
公害等診療収益	5	<b>7</b>	0.0	<b>0.0</b>	40.0	0	<b>0</b>	0.0	<b>0.0</b>	—	170	<b>124</b>	0.1	<b>0.1</b>	-27.1
その他の診療収益	674	<b>811</b>	0.7	<b>0.8</b>	20.3	714	<b>734</b>	0.2	<b>0.2</b>	2.8	2,668	<b>2,595</b>	1.8	<b>1.7</b>	-2.7
2. 外来診療収益	93,221	<b>94,177</b>	93.8	<b>93.6</b>	1.0	321,441	<b>320,992</b>	92.6	<b>92.2</b>	-0.1	128,397	<b>128,678</b>	85.4	<b>85.4</b>	0.2
保険診療収益	83,964	<b>84,589</b>	84.5	<b>84.1</b>	0.7	313,126	<b>312,932</b>	90.2	<b>89.9</b>	-0.1	117,362	<b>117,534</b>	78.1	<b>78.0</b>	0.1
公害等診療収益	100	<b>87</b>	0.1	<b>0.1</b>	-13.0	69	<b>75</b>	0.0	<b>0.0</b>	8.7	1,507	<b>1,497</b>	1.0	<b>1.0</b>	-0.7
その他の診療収益	9,157	<b>9,502</b>	9.2	<b>9.4</b>	3.8	8,246	<b>7,985</b>	2.4	<b>2.3</b>	-3.2	9,528	<b>9,647</b>	6.3	<b>6.4</b>	1.2
3. その他の医業収益	2,348	<b>1,911</b>	2.4	<b>1.9</b>	-18.6	13,697	<b>14,137</b>	3.9	<b>4.1</b>	3.2	8,449	<b>8,522</b>	5.6	<b>5.7</b>	0.9
II 介護収益	3	<b>3</b>	0.0	<b>0.0</b>	0.0	772	<b>750</b>	0.2	<b>0.2</b>	-2.8	4,052	<b>4,123</b>	2.7	<b>2.7</b>	1.8
1. 施設サービス収益	0	<b>0</b>	0.0	<b>0.0</b>	—	771	<b>749</b>	0.2	<b>0.2</b>	-2.9	1,194	<b>1,220</b>	0.8	<b>0.8</b>	2.2
2. 居宅サービス収益	3	<b>3</b>	0.0	<b>0.0</b>	0.0	0	<b>0</b>	0.0	<b>0.0</b>	—	2,662	<b>2,707</b>	1.8	<b>1.8</b>	1.7
(再掲)短期入所療養介護分	0	<b>0</b>	0.0	<b>0.0</b>	—	0	<b>0</b>	0.0	<b>0.0</b>	—	124	<b>108</b>	0.1	<b>0.1</b>	-12.9
3. その他の介護収益	0	<b>0</b>	0.0	<b>0.0</b>	—	1	<b>0</b>	0.0	<b>0.0</b>	-100.0	197	<b>195</b>	0.1	<b>0.1</b>	-1.0
III 医業・介護費用	88,147	<b>88,597</b>	88.7	<b>88.1</b>	0.5	320,140	<b>320,017</b>	92.2	<b>92.0</b>	0.0	135,956	<b>136,865</b>	90.5	<b>90.9</b>	0.7
1. 給与費	47,880	<b>48,301</b>	48.2	<b>48.0</b>	0.9	143,286	<b>145,257</b>	41.3	<b>41.7</b>	1.4	70,566	<b>71,732</b>	46.9	<b>47.6</b>	1.7
2. 医薬品費	12,730	<b>13,081</b>	12.8	<b>13.0</b>	2.8	54,123	<b>48,834</b>	15.6	<b>14.0</b>	-9.8	20,259	<b>19,973</b>	13.5	<b>13.3</b>	-1.4
3. 材料費	1,776	<b>1,847</b>	1.8	<b>1.8</b>	4.0	25,554	<b>25,508</b>	7.4	<b>7.3</b>	-0.2	4,718	<b>4,839</b>	3.1	<b>3.2</b>	2.6
4. 給食用材料費	0	<b>0</b>	0.0	<b>0.0</b>	—	447	<b>425</b>	0.1	<b>0.1</b>	-4.9	626	<b>631</b>	0.4	<b>0.4</b>	0.8
5. 委託費	4,097	<b>3,653</b>	4.1	<b>3.6</b>	-10.8	15,611	<b>15,955</b>	4.5	<b>4.6</b>	2.2	5,978	<b>5,966</b>	4.0	<b>4.0</b>	-0.2
6. 減価償却費	3,318	<b>3,664</b>	3.3	<b>3.6</b>	10.4	15,727	<b>14,537</b>	4.5	<b>4.2</b>	-7.6	5,705	<b>5,523</b>	3.8	<b>3.7</b>	-3.2
(再掲)建物減価償却費	654	<b>696</b>	0.7	<b>0.7</b>	6.4	5,868	<b>5,462</b>	1.7	<b>1.6</b>	-6.9	1,393	<b>1,374</b>	0.9	<b>0.9</b>	-1.4
(再掲)医療機器減価償却費	1,286	<b>1,415</b>	1.3	<b>1.4</b>	10.0	4,177	<b>3,871</b>	1.2	<b>1.1</b>	-7.3	1,759	<b>1,660</b>	1.2	<b>1.1</b>	-5.6
7. その他の医業・介護費用	18,347	<b>18,050</b>	18.5	<b>17.9</b>	-1.6	65,391	<b>69,501</b>	18.8	<b>20.0</b>	6.3	28,104	<b>28,202</b>	18.7	<b>18.7</b>	0.3
(再掲)設備機器賃借料	707	<b>691</b>	0.7	<b>0.7</b>	-2.3	8,094	<b>7,862</b>	2.3	<b>2.3</b>	-2.9	2,131	<b>2,091</b>	1.4	<b>1.4</b>	-1.9
(再掲)医療機器賃借料	318	<b>307</b>	0.3	<b>0.3</b>	-3.5	5,962	<b>5,606</b>	1.7	<b>1.6</b>	-6.0	1,479	<b>1,428</b>	1.0	<b>0.9</b>	-3.4
IV 損益差額（I＋II－III）	11,260	<b>11,986</b>	11.3	<b>11.9</b>	—	27,006	<b>27,947</b>	7.8	<b>8.0</b>	—	14,350	<b>13,754</b>	9.5	<b>9.1</b>	—
V 税金	—	—	—	—	—	—	—	—	—	—	—	—	—	—	—
VI 税引後の総損益差額（IV－V）	—	—	—	—	—	—	—	—	—	—	—	—	—	—	—
施設数	58	—	—	—	—	50	—	—	—	—	1,156	—	—	—	—

(10) 在宅療養支援診療所の損益状況

在宅療養支援診療所（個人）（集計2）

（1施設当たり損益）

	入院診療収益あり					入院診療収益なし										全体				
	金額		構成比率		金額の伸び率	金額		構成比率		金額の伸び率	(参考) 有床					金額		構成比率		金額の伸び率
	前々年(度)	前年(度)	前々年(度)	前年(度)		前々年(度)	前年(度)	前々年(度)	前年(度)		前々年(度)	前年(度)	前々年(度)	前年(度)	前々年(度)	前年(度)	前々年(度)	前年(度)		
	千円	千円	%	%	千円	千円	%	%	千円	千円	%	%	%	千円	千円	%	%			
I 医業収益	*	*	*	*	—	75,686	<b>73,878</b>	99.3	<b>99.2</b>	-2.4	—	—	—	—	—	78,977	<b>77,218</b>	99.3	<b>99.3</b>	-2.2
1. 入院診療収益	*	*	*	*	—	0	0	0.0	0.0	—	—	—	—	—	2,125	<b>2,030</b>	2.7	<b>2.6</b>	-4.5	
保険診療収益	*	*	*	*	—	0	0	0.0	0.0	—	—	—	—	—	1,280	<b>1,336</b>	1.6	<b>1.7</b>	4.4	
公害等診療収益	*	*	*	*	—	0	0	0.0	0.0	—	—	—	—	—	716	<b>522</b>	0.9	<b>0.7</b>	-27.1	
その他の診療収益	*	*	*	*	—	0	0	0.0	0.0	—	—	—	—	—	128	<b>172</b>	0.2	<b>0.2</b>	34.4	
2. 外来診療収益	*	*	*	*	—	73,054	<b>71,065</b>	95.8	<b>95.5</b>	-2.7	—	—	—	—	73,929	<b>72,093</b>	93.0	<b>92.7</b>	-2.5	
保険診療収益	*	*	*	*	—	68,305	<b>66,475</b>	89.6	<b>89.3</b>	-2.7	—	—	—	—	69,264	<b>67,580</b>	87.1	<b>86.9</b>	-2.4	
公害等診療収益	*	*	*	*	—	134	<b>90</b>	0.2	<b>0.1</b>	-32.8	—	—	—	—	162	<b>121</b>	0.2	<b>0.2</b>	-25.3	
その他の診療収益	*	*	*	*	—	4,616	<b>4,500</b>	6.1	<b>6.0</b>	-2.5	—	—	—	—	4,503	<b>4,392</b>	5.7	<b>5.6</b>	-2.5	
3. その他の医業収益	*	*	*	*	—	2,632	<b>2,813</b>	3.5	<b>3.8</b>	6.9	—	—	—	—	2,923	<b>3,096</b>	3.7	<b>4.0</b>	5.9	
II 介護収益	*	*	*	*	—	571	<b>562</b>	0.7	<b>0.8</b>	-1.6	—	—	—	—	554	<b>545</b>	0.7	<b>0.7</b>	-1.6	
1. 施設サービス収益	*	*	*	*	—	0	0	0.0	0.0	—	—	—	—	—	0	0	0.0	0.0	—	
2. 居宅サービス収益	*	*	*	*	—	481	<b>469</b>	0.6	<b>0.6</b>	-2.5	—	—	—	—	467	<b>455</b>	0.6	<b>0.6</b>	-2.6	
(再掲)短期入所療養介護分	*	*	*	*	—	0	0	0.0	0.0	—	—	—	—	—	0	0	0.0	0.0	—	
3. その他の介護収益	*	*	*	*	—	90	<b>93</b>	0.1	<b>0.1</b>	3.3	—	—	—	—	87	<b>90</b>	0.1	<b>0.1</b>	3.4	
III 医業・介護費用	*	*	*	*	—	50,940	<b>50,017</b>	66.8	<b>67.2</b>	-1.8	—	—	—	—	53,360	<b>52,562</b>	67.1	<b>67.6</b>	-1.5	
1. 給与費	*	*	*	*	—	16,040	<b>16,362</b>	21.0	<b>22.0</b>	2.0	—	—	—	—	17,443	<b>17,851</b>	21.9	<b>23.0</b>	2.3	
2. 医薬品費	*	*	*	*	—	15,039	<b>13,699</b>	19.7	<b>18.4</b>	-8.9	—	—	—	—	14,852	<b>13,555</b>	18.7	<b>17.4</b>	-8.7	
3. 材料費	*	*	*	*	—	1,849	<b>1,890</b>	2.4	<b>2.5</b>	2.2	—	—	—	—	1,959	<b>1,945</b>	2.5	<b>2.5</b>	-0.7	
4. 給食用材料費	*	*	*	*	—	0	0	0.0	0.0	—	—	—	—	364	<b>370</b>	0.5	<b>0.5</b>	1.6		
5. 委託費	*	*	*	*	—	2,712	<b>2,785</b>	3.6	<b>3.7</b>	2.7	—	—	—	—	2,730	<b>2,813</b>	3.4	<b>3.6</b>	3.0	
6. 減価償却費	*	*	*	*	—	3,193	<b>3,114</b>	4.2	<b>4.2</b>	-2.5	—	—	—	—	3,478	<b>3,424</b>	4.4	<b>4.4</b>	-1.6	
(再掲)建物減価償却費	*	*	*	*	—	950	<b>922</b>	1.2	<b>1.2</b>	-2.9	—	—	—	—	1,031	<b>1,004</b>	1.3	<b>1.3</b>	-2.6	
(再掲)医療機器減価償却費	*	*	*	*	—	989	<b>918</b>	1.3	<b>1.2</b>	-7.2	—	—	—	—	1,050	<b>995</b>	1.3	<b>1.3</b>	-5.2	
7. その他の医業・介護費用	*	*	*	*	—	12,108	<b>12,167</b>	15.9	<b>16.3</b>	0.5	—	—	—	—	12,534	<b>12,602</b>	15.8	<b>16.2</b>	0.5	
(再掲)設備機器賃借料	*	*	*	*	—	1,807	<b>1,900</b>	2.4	<b>2.6</b>	5.1	—	—	—	—	1,784	<b>1,893</b>	2.2	<b>2.4</b>	6.1	
(再掲)医療機器賃借料	*	*	*	*	—	1,195	<b>1,288</b>	1.6	<b>1.7</b>	7.8	—	—	—	—	1,189	<b>1,299</b>	1.5	<b>1.7</b>	9.3	
IV 損益差額 (I + II - III)	*	*	*	*	—	25,317	<b>24,422</b>	33.2	<b>32.8</b>	—	—	—	—	—	26,171	<b>25,202</b>	32.9	<b>32.4</b>	—	
V 税金	—	—	—	—	—	—	—	—	—	—	—	—	—	—	—	—	—	—	—	
VI 税引後の総損益差額 (IV - V)	—	—	—	—	—	—	—	—	—	—	—	—	—	—	—	—	—	—	—	
施設数	*	—	—	—	—	33	—	—	—	—	0	—	—	—	34	—	—	—	—	

(注) 個人立の一般診療所の損益差額からは、開設者の報酬となる部分以外に、建物、設備について現存物の価値以上の改善を行うための内部資金に充てられることが考えられる。

在宅療養支援診療所（医療法人）（集計2）

（1施設当たり損益）

	入院診療収益あり					入院診療収益なし										全体				
	金額		構成比率		金額の伸び率	金額		構成比率		金額の伸び率	(参考)有床					金額		構成比率		金額の伸び率
	前々年(度)	前年(度)	前々年(度)	前年(度)		前々年(度)	前年(度)	前々年(度)	前年(度)		金額		構成比率		金額の伸び率	前々年(度)	前年(度)	前々年(度)	前年(度)	
	千円	千円	%	%	%	千円	千円	%	%	%	千円	千円	%	%		%	千円	千円	%	%
I 医療収益	289,277	<b>287,351</b>	79.3	<b>79.5</b>	-0.7	129,870	<b>130,929</b>	96.4	<b>96.3</b>	0.8	*	*	*	*	*	152,942	<b>153,569</b>	91.0	<b>91.1</b>	0.4
1. 入院診療収益	92,871	<b>90,371</b>	25.5	<b>25.0</b>	-2.7	0	<b>0</b>	0.0	<b>0.0</b>	—	*	*	*	*	*	13,442	<b>13,080</b>	8.0	<b>7.8</b>	-2.7
保険診療収益	88,209	<b>85,546</b>	24.2	<b>23.7</b>	-3.0	0	<b>0</b>	0.0	<b>0.0</b>	—	*	*	*	*	*	12,767	<b>12,382</b>	7.6	<b>7.3</b>	-3.0
公害等診療収益	111	<b>223</b>	0.0	<b>0.1</b>	100.9	0	<b>0</b>	0.0	<b>0.0</b>	—	*	*	*	*	*	16	<b>32</b>	0.0	<b>0.0</b>	100.0
その他の診療収益	4,551	<b>4,601</b>	1.2	<b>1.3</b>	1.1	0	<b>0</b>	0.0	<b>0.0</b>	—	*	*	*	*	*	659	<b>666</b>	0.4	<b>0.4</b>	1.1
2. 外来診療収益	183,288	<b>184,573</b>	50.2	<b>51.1</b>	0.7	122,321	<b>123,119</b>	90.8	<b>90.6</b>	0.7	*	*	*	*	*	131,145	<b>132,014</b>	78.0	<b>78.3</b>	0.7
保険診療収益	172,990	<b>174,481</b>	47.4	<b>48.3</b>	0.9	114,729	<b>115,426</b>	85.1	<b>84.9</b>	0.6	*	*	*	*	*	123,161	<b>123,973</b>	73.3	<b>73.6</b>	0.7
公害等診療収益	646	<b>687</b>	0.2	<b>0.2</b>	6.3	1,068	<b>917</b>	0.8	<b>0.7</b>	-14.1	*	*	*	*	*	1,007	<b>884</b>	0.6	<b>0.5</b>	-12.2
その他の診療収益	9,651	<b>9,405</b>	2.6	<b>2.6</b>	-2.5	6,524	<b>6,776</b>	4.8	<b>5.0</b>	3.9	*	*	*	*	*	6,976	<b>7,156</b>	4.2	<b>4.2</b>	2.6
3. その他の医療収益	13,118	<b>12,407</b>	3.6	<b>3.4</b>	-5.4	7,550	<b>7,810</b>	5.6	<b>5.7</b>	3.4	*	*	*	*	*	8,355	<b>8,475</b>	5.0	<b>5.0</b>	1.4
II 介護収益	75,537	<b>74,091</b>	20.7	<b>20.5</b>	-1.9	4,885	<b>4,985</b>	3.6	<b>3.7</b>	2.0	*	*	*	*	*	15,111	<b>14,987</b>	9.0	<b>8.9</b>	-0.8
1. 施設サービス収益	37,791	<b>38,652</b>	10.4	<b>10.7</b>	2.3	0	<b>0</b>	0.0	<b>0.0</b>	—	*	*	*	*	*	5,470	<b>5,594</b>	3.3	<b>3.3</b>	2.3
2. 居宅サービス収益	36,917	<b>34,490</b>	10.1	<b>9.5</b>	-6.6	4,390	<b>4,522</b>	3.3	<b>3.3</b>	3.0	*	*	*	*	*	9,098	<b>8,859</b>	5.4	<b>5.3</b>	-2.6
(再掲)短期入所療養介護分	5,630	<b>4,960</b>	1.5	<b>1.4</b>	-11.9	0	<b>0</b>	0.0	<b>0.0</b>	—	*	*	*	*	*	815	<b>718</b>	0.5	<b>0.4</b>	-11.9
3. その他の介護収益	830	<b>949</b>	0.2	<b>0.3</b>	14.3	494	<b>463</b>	0.4	<b>0.3</b>	-6.3	*	*	*	*	*	543	<b>533</b>	0.3	<b>0.3</b>	-1.8
III 医療・介護費用	326,822	<b>331,260</b>	89.6	<b>91.6</b>	1.4	128,379	<b>130,780</b>	95.3	<b>96.2</b>	1.9	*	*	*	*	*	157,101	<b>159,797</b>	93.5	<b>94.8</b>	1.7
1. 給与費	184,825	<b>187,156</b>	50.7	<b>51.8</b>	1.3	70,637	<b>71,801</b>	52.4	<b>52.8</b>	1.6	*	*	*	*	*	87,164	<b>88,497</b>	51.9	<b>52.5</b>	1.5
2. 医薬品費	33,264	<b>33,274</b>	9.1	<b>9.2</b>	0.0	18,685	<b>19,137</b>	13.9	<b>14.1</b>	2.4	*	*	*	*	*	20,795	<b>21,183</b>	12.4	<b>12.6</b>	1.9
3. 材料費	7,139	<b>7,725</b>	2.0	<b>2.1</b>	8.2	2,661	<b>2,762</b>	2.0	<b>2.0</b>	3.8	*	*	*	*	*	3,309	<b>3,480</b>	2.0	<b>2.1</b>	5.2
4. 給食用材料費	8,895	<b>8,984</b>	2.4	<b>2.5</b>	1.0	170	<b>172</b>	0.1	<b>0.1</b>	1.2	*	*	*	*	*	1,432	<b>1,448</b>	0.9	<b>0.9</b>	1.1
5. 委託費	13,366	<b>13,837</b>	3.7	<b>3.8</b>	3.5	5,582	<b>5,480</b>	4.1	<b>4.0</b>	-1.8	*	*	*	*	*	6,709	<b>6,689</b>	4.0	<b>4.0</b>	-0.3
6. 減価償却費	17,465	<b>16,146</b>	4.8	<b>4.5</b>	-7.6	4,637	<b>4,782</b>	3.4	<b>3.5</b>	3.1	*	*	*	*	*	6,493	<b>6,426</b>	3.9	<b>3.8</b>	-1.0
(再掲)建物減価償却費	4,696	<b>4,913</b>	1.3	<b>1.4</b>	4.6	955	<b>940</b>	0.7	<b>0.7</b>	-1.6	*	*	*	*	*	1,497	<b>1,515</b>	0.9	<b>0.9</b>	1.2
(再掲)医療機器減価償却費	2,316	<b>1,997</b>	0.6	<b>0.6</b>	-13.8	1,341	<b>1,329</b>	1.0	<b>1.0</b>	-0.9	*	*	*	*	*	1,482	<b>1,426</b>	0.9	<b>0.8</b>	-3.8
7. その他の医療・介護費用	61,868	<b>64,138</b>	17.0	<b>17.7</b>	3.7	26,007	<b>26,647</b>	19.3	<b>19.6</b>	2.5	*	*	*	*	*	31,198	<b>32,073</b>	18.6	<b>19.0</b>	2.8
(再掲)設備機器賃借料	4,064	<b>4,023</b>	1.1	<b>1.1</b>	-1.0	1,958	<b>1,920</b>	1.5	<b>1.4</b>	-1.9	*	*	*	*	*	2,263	<b>2,224</b>	1.3	<b>1.3</b>	-1.7
(再掲)医療機器賃借料	3,070	<b>3,043</b>	0.8	<b>0.8</b>	-0.9	1,418	<b>1,340</b>	1.1	<b>1.0</b>	-5.5	*	*	*	*	*	1,657	<b>1,587</b>	1.0	<b>0.9</b>	-4.2
IV 損益差額（I＋II－III）	37,992	<b>30,182</b>	10.4	<b>8.4</b>	—	6,376	<b>5,133</b>	4.7	<b>3.8</b>	—	*	*	*	*	*	10,952	<b>8,759</b>	6.5	<b>5.2</b>	—
V 税金	3,727	<b>2,148</b>	1.0	<b>0.6</b>	-42.4	1,421	<b>1,164</b>	1.1	<b>0.9</b>	-18.1	*	*	*	*	*	1,755	<b>1,307</b>	1.0	<b>0.8</b>	-25.5
VI 税引後の総損益差額（IV－V）	34,265	<b>28,033</b>	9.4	<b>7.8</b>	—	4,954	<b>3,969</b>	3.7	<b>2.9</b>	—	*	*	*	*	*	9,197	<b>7,452</b>	5.5	<b>4.4</b>	—
施設数	22	—	—	—	—	130	—	—	—	—	*	—	—	—	—	152	—	—	—	—

在宅療養支援診療所（その他）（集計2）

（1施設当たり損益）

	入院診療収益あり					入院診療収益なし										全体				
	金額		構成比率		金額の伸び率	金額		構成比率		金額の伸び率	(参考)有床					金額		構成比率		金額の伸び率
	前々年(度)	前年(度)	前々年(度)	前年(度)		前々年(度)	前年(度)	前々年(度)	前年(度)		金額	構成比率	金額の伸び率		前々年(度)	前年(度)	前々年(度)	前年(度)		
	千円	千円	%	%	%	千円	千円	%	%	%	千円	千円	%	%	%	千円	千円	%	%	%
I 医療収益	*	*	*	*	—	136,812	<b>134,958</b>	97.6	<b>91.5</b>	-1.4	*	*	*	*	*	151,846	<b>149,509</b>	93.1	<b>88.4</b>	-1.5
1. 入院診療収益	*	*	*	*	—	0	<b>0</b>	0.0	<b>0.0</b>	—	*	*	*	*	—	16,474	<b>16,499</b>	10.1	<b>9.8</b>	0.2
保険診療収益	*	*	*	*	—	0	<b>0</b>	0.0	<b>0.0</b>	—	*	*	*	*	—	16,474	<b>16,499</b>	10.1	<b>9.8</b>	0.2
公害等診療収益	*	*	*	*	—	0	<b>0</b>	0.0	<b>0.0</b>	—	*	*	*	*	—	0	<b>0</b>	0.0	<b>0.0</b>	—
その他の診療収益	*	*	*	*	—	0	<b>0</b>	0.0	<b>0.0</b>	—	*	*	*	*	—	0	<b>0</b>	0.0	<b>0.0</b>	—
2. 外来診療収益	*	*	*	*	—	115,428	<b>112,706</b>	82.3	<b>76.4</b>	-2.4	*	*	*	*	—	117,011	<b>113,850</b>	71.7	<b>67.3</b>	-2.7
保険診療収益	*	*	*	*	—	113,297	<b>110,945</b>	80.8	<b>75.2</b>	-2.1	*	*	*	*	—	115,098	<b>112,289</b>	70.6	<b>66.4</b>	-2.4
公害等診療収益	*	*	*	*	—	26	<b>20</b>	0.0	<b>0.0</b>	-23.1	*	*	*	*	—	60	<b>62</b>	0.0	<b>0.0</b>	3.3
その他の診療収益	*	*	*	*	—	2,106	<b>1,741</b>	1.5	<b>1.2</b>	-17.3	*	*	*	*	—	1,854	<b>1,500</b>	1.1	<b>0.9</b>	-19.1
3. その他の医療収益	*	*	*	*	—	21,384	<b>22,252</b>	15.3	<b>15.1</b>	4.1	*	*	*	*	—	18,361	<b>19,160</b>	11.3	<b>11.3</b>	4.4
II 介護収益	*	*	*	*	—	3,365	<b>12,516</b>	2.4	<b>8.5</b>	271.9	*	*	*	*	—	11,256	<b>19,616</b>	6.9	<b>11.6</b>	74.3
1. 施設サービス収益	*	*	*	*	—	0	<b>0</b>	0.0	<b>0.0</b>	—	*	*	*	*	—	7,414	<b>8,561</b>	4.5	<b>5.1</b>	15.5
2. 居宅サービス収益	*	*	*	*	—	3,281	<b>11,924</b>	2.3	<b>8.1</b>	263.4	*	*	*	*	—	3,425	<b>10,283</b>	2.1	<b>6.1</b>	200.2
(再掲)短期入所療養介護分	*	*	*	*	—	0	<b>0</b>	0.0	<b>0.0</b>	—	*	*	*	*	—	0	<b>0</b>	0.0	<b>0.0</b>	—
3. その他の介護収益	*	*	*	*	—	85	<b>592</b>	0.1	<b>0.4</b>	596.5	*	*	*	*	—	417	<b>772</b>	0.3	<b>0.5</b>	85.1
III 医療・介護費用	*	*	*	*	—	145,381	<b>147,850</b>	103.7	<b>100.3</b>	1.7	*	*	*	*	—	178,915	<b>179,893</b>	109.7	<b>106.4</b>	0.5
1. 給与費	*	*	*	*	—	79,768	<b>80,857</b>	56.9	<b>54.8</b>	1.4	*	*	*	*	—	85,477	<b>93,322</b>	52.4	<b>55.2</b>	9.2
2. 医薬品費	*	*	*	*	—	23,408	<b>23,645</b>	16.7	<b>16.0</b>	1.0	*	*	*	*	—	21,548	<b>21,582</b>	13.2	<b>12.8</b>	0.2
3. 材料費	*	*	*	*	—	3,706	<b>3,394</b>	2.6	<b>2.3</b>	-8.4	*	*	*	*	—	4,700	<b>4,237</b>	2.9	<b>2.5</b>	-9.9
4. 給食用材料費	*	*	*	*	—	1,390	<b>1,423</b>	1.0	<b>1.0</b>	2.4	*	*	*	*	—	2,113	<b>2,352</b>	1.3	<b>1.4</b>	11.3
5. 委託費	*	*	*	*	—	7,585	<b>7,640</b>	5.4	<b>5.2</b>	0.7	*	*	*	*	—	29,370	<b>23,601</b>	18.0	<b>14.0</b>	-19.6
6. 減価償却費	*	*	*	*	—	12,624	<b>12,730</b>	9.0	<b>8.6</b>	0.8	*	*	*	*	—	10,331	<b>10,376</b>	6.3	<b>6.1</b>	0.4
(再掲)建物減価償却費	*	*	*	*	—	769	<b>772</b>	0.5	<b>0.5</b>	0.4	*	*	*	*	—	616	<b>618</b>	0.4	<b>0.4</b>	0.3
(再掲)医療機器減価償却費	*	*	*	*	—	1,597	<b>2,225</b>	1.1	<b>1.5</b>	39.3	*	*	*	*	—	1,378	<b>1,867</b>	0.8	<b>1.1</b>	35.5
7. その他の医療・介護費用	*	*	*	*	—	16,901	<b>18,160</b>	12.1	<b>12.3</b>	7.4	*	*	*	*	—	25,376	<b>24,424</b>	15.6	<b>14.4</b>	-3.8
(再掲)設備機器賃借料	*	*	*	*	—	714	<b>820</b>	0.5	<b>0.6</b>	14.8	*	*	*	*	—	1,228	<b>1,360</b>	0.8	<b>0.8</b>	10.7
(再掲)医療機器賃借料	*	*	*	*	—	370	<b>473</b>	0.3	<b>0.3</b>	27.8	*	*	*	*	—	515	<b>640</b>	0.3	<b>0.4</b>	24.3
IV 損益差額(I+II-III)	*	*	*	*	—	-5,204	<b>-376</b>	-3.7	<b>-0.3</b>	—	*	*	*	*	—	-15,813	<b>-10,768</b>	-9.7	<b>-6.4</b>	—
V 税金	*	*	*	*	—	764	<b>316</b>	0.5	<b>0.2</b>	-58.6	*	*	*	*	—	611	<b>253</b>	0.4	<b>0.1</b>	-58.6
VI 税引後の総損益差額(IV-V)	*	*	*	*	—	-5,968	<b>-692</b>	-4.3	<b>-0.5</b>	—	*	*	*	*	—	-16,424	<b>-11,021</b>	-10.1	<b>-6.5</b>	—
施設数	*	—	—	—	—	8	—	—	—	—	*	—	—	—	10	—	—	—	—	—

在宅療養支援診療所（全体）（集計2）

（1施設当たり損益）

	入院診療収益あり					入院診療収益なし										全体				
	金額		構成比率		金額の伸び率	金額		構成比率		金額の伸び率	(参考) 有床					金額		構成比率		金額の伸び率
	前々年(度)	前年(度)	前々年(度)	前年(度)		前々年(度)	前年(度)	前々年(度)	前年(度)		金額	構成比率	金額の伸び率			前々年(度)	前年(度)	前々年(度)	前年(度)	
	千円	千円	%	%	%	千円	千円	%	%	%	千円	千円	%	%	%	千円	千円	%	%	%
I 医療収益	279,025	<b>276,985</b>	80.0	<b>80.0</b>	-0.7	119,738	<b>120,107</b>	96.8	<b>96.4</b>	0.3	125,878	<b>129,671</b>	98.3	<b>98.4</b>	3.0	140,056	<b>140,117</b>	91.9	<b>91.7</b>	0.0
1. 入院診療収益	91,206	<b>88,886</b>	26.1	<b>25.7</b>	-2.5	0	<b>0</b>	0.0	<b>0.0</b>	—	0	<b>0</b>	0.0	<b>0.0</b>	—	11,633	<b>11,338</b>	7.6	<b>7.4</b>	-2.5
保険診療収益	85,954	<b>83,697</b>	24.6	<b>24.2</b>	-2.6	0	<b>0</b>	0.0	<b>0.0</b>	—	0	<b>0</b>	0.0	<b>0.0</b>	—	10,964	<b>10,676</b>	7.2	<b>7.0</b>	-2.6
公害等診療収益	1,072	<b>906</b>	0.3	<b>0.3</b>	-15.5	0	<b>0</b>	0.0	<b>0.0</b>	—	0	<b>0</b>	0.0	<b>0.0</b>	—	137	<b>116</b>	0.1	<b>0.1</b>	-15.3
その他の診療収益	4,179	<b>4,283</b>	1.2	<b>1.2</b>	2.5	0	<b>0</b>	0.0	<b>0.0</b>	—	0	<b>0</b>	0.0	<b>0.0</b>	—	533	<b>546</b>	0.3	<b>0.4</b>	2.4
2. 外来診療収益	175,273	<b>176,139</b>	50.2	<b>50.9</b>	0.5	112,491	<b>112,586</b>	90.9	<b>90.4</b>	0.1	90,359	<b>91,544</b>	70.5	<b>69.5</b>	1.3	120,499	<b>120,692</b>	79.0	<b>79.0</b>	0.2
保険診療収益	166,052	<b>167,119</b>	47.6	<b>48.3</b>	0.6	105,703	<b>105,769</b>	85.4	<b>84.9</b>	0.1	88,997	<b>90,427</b>	69.5	<b>68.6</b>	1.6	113,400	<b>113,595</b>	74.4	<b>74.3</b>	0.2
公害等診療収益	629	<b>668</b>	0.2	<b>0.2</b>	6.2	839	<b>716</b>	0.7	<b>0.6</b>	-14.7	0	<b>0</b>	0.0	<b>0.0</b>	—	812	<b>710</b>	0.5	<b>0.5</b>	-12.6
その他の診療収益	8,592	<b>8,352</b>	2.5	<b>2.4</b>	-2.8	5,949	<b>6,101</b>	4.8	<b>4.9</b>	2.6	1,363	<b>1,117</b>	1.1	<b>0.8</b>	-18.0	6,286	<b>6,388</b>	4.1	<b>4.2</b>	1.6
3. その他の医療収益	12,546	<b>11,960</b>	3.6	<b>3.5</b>	-4.7	7,248	<b>7,521</b>	5.9	<b>6.0</b>	3.8	35,519	<b>38,127</b>	27.7	<b>28.9</b>	7.3	7,924	<b>8,087</b>	5.2	<b>5.3</b>	2.1
II 介護収益	69,898	<b>69,041</b>	20.0	<b>20.0</b>	-1.2	3,981	<b>4,483</b>	3.2	<b>3.6</b>	12.6	2,209	<b>2,128</b>	1.7	<b>1.6</b>	-3.7	12,389	<b>12,718</b>	8.1	<b>8.3</b>	2.7
1. 施設サービス収益	36,221	<b>37,438</b>	10.4	<b>10.8</b>	3.4	0	<b>0</b>	0.0	<b>0.0</b>	—	0	<b>0</b>	0.0	<b>0.0</b>	—	4,620	<b>4,775</b>	3.0	<b>3.1</b>	3.4
2. 居宅サービス収益	32,807	<b>30,648</b>	9.4	<b>8.9</b>	-6.6	3,584	<b>4,086</b>	2.9	<b>3.3</b>	14.0	2,061	<b>1,904</b>	1.6	<b>1.4</b>	-7.6	7,311	<b>7,474</b>	4.8	<b>4.9</b>	2.2
(再掲)短期入所療養介護分	4,955	<b>4,365</b>	1.4	<b>1.3</b>	-11.9	0	<b>0</b>	0.0	<b>0.0</b>	—	0	<b>0</b>	0.0	<b>0.0</b>	—	632	<b>557</b>	0.4	<b>0.4</b>	-11.9
3. その他の介護収益	870	<b>954</b>	0.2	<b>0.3</b>	9.7	397	<b>397</b>	0.3	<b>0.3</b>	0.0	148	<b>224</b>	0.1	<b>0.2</b>	51.4	457	<b>468</b>	0.3	<b>0.3</b>	2.4
III 医療・介護費用	317,976	<b>321,616</b>	91.1	<b>92.9</b>	1.1	114,230	<b>115,993</b>	92.3	<b>93.1</b>	1.5	122,083	<b>132,079</b>	95.3	<b>100.2</b>	8.2	140,218	<b>142,220</b>	92.0	<b>93.1</b>	1.4
1. 給与費	173,860	<b>178,831</b>	49.8	<b>51.7</b>	2.9	60,528	<b>61,526</b>	48.9	<b>49.4</b>	1.6	62,743	<b>68,116</b>	49.0	<b>51.7</b>	8.6	74,984	<b>76,488</b>	49.2	<b>50.0</b>	2.0
2. 医薬品費	30,748	<b>30,700</b>	8.8	<b>8.9</b>	-0.2	18,202	<b>18,298</b>	14.7	<b>14.7</b>	0.5	17,463	<b>16,842</b>	13.6	<b>12.8</b>	-3.6	19,802	<b>19,880</b>	13.0	<b>13.0</b>	0.4
3. 材料費	7,201	<b>7,557</b>	2.1	<b>2.2</b>	4.9	2,553	<b>2,623</b>	2.1	<b>2.1</b>	2.7	2,575	<b>2,554</b>	2.0	<b>1.9</b>	-0.8	3,146	<b>3,253</b>	2.1	<b>2.1</b>	3.4
4. 給食用材料費	8,723	<b>8,895</b>	2.5	<b>2.6</b>	2.0	194	<b>197</b>	0.2	<b>0.2</b>	1.5	0	<b>0</b>	0.0	<b>0.0</b>	—	1,282	<b>1,307</b>	0.8	<b>0.9</b>	2.0
5. 委託費	21,216	<b>19,323</b>	6.1	<b>5.6</b>	-8.9	5,122	<b>5,061</b>	4.1	<b>4.1</b>	-1.2	8,162	<b>8,027</b>	6.4	<b>6.1</b>	-1.7	7,175	<b>6,880</b>	4.7	<b>4.5</b>	-4.1
6. 減価償却費	15,977	<b>14,832</b>	4.6	<b>4.3</b>	-7.2	4,732	<b>4,832</b>	3.8	<b>3.9</b>	2.1	8,062	<b>9,239</b>	6.3	<b>7.0</b>	14.6	6,166	<b>6,107</b>	4.0	<b>4.0</b>	-1.0
(再掲)建物減価償却費	4,280	<b>4,472</b>	1.2	<b>1.3</b>	4.5	946	<b>928</b>	0.8	<b>0.7</b>	-1.9	739	<b>720</b>	0.6	<b>0.5</b>	-2.6	1,371	<b>1,380</b>	0.9	<b>0.9</b>	0.7
(再掲)医療機器減価償却費	2,201	<b>1,935</b>	0.6	<b>0.6</b>	-12.1	1,285	<b>1,292</b>	1.0	<b>1.0</b>	0.5	2,292	<b>3,874</b>	1.8	<b>2.9</b>	69.0	1,402	<b>1,374</b>	0.9	<b>0.9</b>	-2.0
7. その他の医療・介護費用	60,250	<b>61,478</b>	17.3	<b>17.8</b>	2.0	22,899	<b>23,455</b>	18.5	<b>18.8</b>	2.4	23,077	<b>27,301</b>	18.0	<b>20.7</b>	18.3	27,663	<b>28,305</b>	18.1	<b>18.5</b>	2.3
(再掲)設備機器賃借料	3,879	<b>3,889</b>	1.1	<b>1.1</b>	0.3	1,871	<b>1,865</b>	1.5	<b>1.5</b>	-0.3	685	<b>583</b>	0.5	<b>0.4</b>	-14.9	2,127	<b>2,123</b>	1.4	<b>1.4</b>	-0.2
(再掲)医療機器賃借料	2,830	<b>2,849</b>	0.8	<b>0.8</b>	0.7	1,326	<b>1,290</b>	1.1	<b>1.0</b>	-2.7	685	<b>583</b>	0.5	<b>0.4</b>	-14.9	1,518	<b>1,488</b>	1.0	<b>1.0</b>	-2.0
IV 損益差額(I+II-III)	30,947	<b>24,411</b>	8.9	<b>7.1</b>	—	9,489	<b>8,598</b>	7.7	<b>6.9</b>	—	6,004	<b>-280</b>	4.7	<b>-0.2</b>	—	12,226	<b>10,615</b>	8.0	<b>6.9</b>	—
V 税金	—	—	—	—	—	—	—	—	—	—	—	—	—	—	—	—	—	—	—	—
VI 税引後の総損益差額(IV-V)	—	—	—	—	—	—	—	—	—	—	—	—	—	—	—	—	—	—	—	—
施設数	25	—	—	—	—	171	—	—	—	—	3	—	—	—	—	196	—	—	—	—

(11) 在宅療養支援歯科診療所の損益状況

在宅療養支援歯科診療所（集計2）

（1施設当たり損益）

	個人					医療法人					その他					全体				
	金額		構成比率		金額の 伸び率	金額		構成比率		金額の 伸び率	金額		構成比率		金額の 伸び率	金額		構成比率		金額の 伸び率
	前々年(度)	前年(度)	前々年(度)	前年(度)		前々年(度)	前年(度)	前々年(度)	前年(度)		前々年(度)	前年(度)	前々年(度)	前年(度)		前々年(度)	前年(度)	前々年(度)	前年(度)	
千円	千円	%	%	%	千円	千円	%	%	%	千円	千円	%	%	%	千円	千円	%	%	%	
I 業収	48,306	<b>48,910</b>	99.6	<b>99.6</b>	1.3	95,676	<b>100,249</b>	99.8	<b>99.8</b>	4.8	—	—	—	—	—	70,299	<b>72,746</b>	99.7	<b>99.7</b>	3.5
1. 保険診療収益	42,188	<b>42,800</b>	87.0	<b>87.2</b>	1.5	73,901	<b>76,591</b>	77.1	<b>76.3</b>	3.6	—	—	—	—	—	56,912	<b>58,489</b>	80.7	<b>80.2</b>	2.8
2. 労災等診療収益	10	<b>1</b>	0.0	<b>0.0</b>	-90.0	11	<b>1</b>	0.0	<b>0.0</b>	-90.9	—	—	—	—	—	10	<b>1</b>	0.0	<b>0.0</b>	-90.0
3. その他の診療収益	5,603	<b>5,558</b>	11.6	<b>11.3</b>	-0.8	19,040	<b>20,721</b>	19.9	<b>20.6</b>	8.8	—	—	—	—	—	11,841	<b>12,598</b>	16.8	<b>17.3</b>	6.4
4. その他の業収	505	<b>551</b>	1.0	<b>1.1</b>	9.1	2,725	<b>2,935</b>	2.8	<b>2.9</b>	7.7	—	—	—	—	—	1,536	<b>1,658</b>	2.2	<b>2.3</b>	7.9
II 介護収益	190	<b>193</b>	0.4	<b>0.4</b>	1.6	172	<b>173</b>	0.2	<b>0.2</b>	0.6	—	—	—	—	—	182	<b>184</b>	0.3	<b>0.3</b>	1.1
1. 居宅サービス収益	190	<b>193</b>	0.4	<b>0.4</b>	1.6	103	<b>102</b>	0.1	<b>0.1</b>	-1.0	—	—	—	—	—	150	<b>151</b>	0.2	<b>0.2</b>	0.7
2. その他の介護収益	0	<b>0</b>	0.0	<b>0.0</b>	—	69	<b>71</b>	0.1	<b>0.1</b>	2.9	—	—	—	—	—	32	<b>33</b>	0.0	<b>0.0</b>	3.1
III 業・介護費用	34,191	<b>34,207</b>	70.5	<b>69.7</b>	0.0	91,412	<b>94,743</b>	95.4	<b>94.3</b>	3.6	—	—	—	—	—	60,758	<b>62,313</b>	86.2	<b>85.4</b>	2.6
1. 給与費	14,414	<b>14,156</b>	29.7	<b>28.8</b>	-1.8	46,194	<b>47,514</b>	48.2	<b>47.3</b>	2.9	—	—	—	—	—	29,169	<b>29,644</b>	41.4	<b>40.6</b>	1.6
2. 医薬品費	456	<b>454</b>	0.9	<b>0.9</b>	-0.4	767	<b>776</b>	0.8	<b>0.8</b>	1.2	—	—	—	—	—	601	<b>603</b>	0.9	<b>0.8</b>	0.3
3. 歯科材料費	3,609	<b>3,547</b>	7.4	<b>7.2</b>	-1.7	7,300	<b>7,765</b>	7.6	<b>7.7</b>	6.4	—	—	—	—	—	5,323	<b>5,505</b>	7.6	<b>7.5</b>	3.4
4. 委託費	3,821	<b>3,839</b>	7.9	<b>7.8</b>	0.5	8,621	<b>8,444</b>	9.0	<b>8.4</b>	-2.1	—	—	—	—	—	6,049	<b>5,977</b>	8.6	<b>8.2</b>	-1.2
5. 減価償却費	2,629	<b>2,675</b>	5.4	<b>5.4</b>	1.7	3,659	<b>4,261</b>	3.8	<b>4.2</b>	16.5	—	—	—	—	—	3,107	<b>3,411</b>	4.4	<b>4.7</b>	9.8
（再掲）建物減価償却費	422	<b>431</b>	0.9	<b>0.9</b>	2.1	420	<b>348</b>	0.4	<b>0.3</b>	-17.1	—	—	—	—	—	421	<b>392</b>	0.6	<b>0.5</b>	-6.9
（再掲）医療機器減価償却費	1,330	<b>1,378</b>	2.7	<b>2.8</b>	3.6	1,521	<b>1,973</b>	1.6	<b>2.0</b>	29.7	—	—	—	—	—	1,419	<b>1,654</b>	2.0	<b>2.3</b>	16.6
6. その他の業費用	9,261	<b>9,536</b>	19.1	<b>19.4</b>	3.0	24,872	<b>25,984</b>	25.9	<b>25.9</b>	4.5	—	—	—	—	—	16,509	<b>17,173</b>	23.4	<b>23.5</b>	4.0
（再掲）設備機器賃借料	334	<b>342</b>	0.7	<b>0.7</b>	2.4	1,349	<b>1,487</b>	1.4	<b>1.5</b>	10.2	—	—	—	—	—	805	<b>873</b>	1.1	<b>1.2</b>	8.4
（再掲）医療機器賃借料	223	<b>224</b>	0.5	<b>0.5</b>	0.4	599	<b>726</b>	0.6	<b>0.7</b>	21.2	—	—	—	—	—	398	<b>457</b>	0.6	<b>0.6</b>	14.8
IV 損益差額（I + II - III）	14,305	<b>14,896</b>	29.5	<b>30.3</b>	—	4,436	<b>5,679</b>	4.6	<b>5.7</b>	—	—	—	—	—	—	9,723	<b>10,617</b>	13.8	<b>14.6</b>	—
V 税金	—	—	—	—	—	595	<b>672</b>	0.6	<b>0.7</b>	12.9	—	—	—	—	—	—	—	—	—	—
VI 税引後の総損益差額（IV - V）	—	—	—	—	—	3,841	<b>5,007</b>	4.0	<b>5.0</b>	—	—	—	—	—	—	—	—	—	—	—
施設数	45	—	—	—	—	39	—	—	—	—	0	—	—	—	—	84	—	—	—	—
平均ユニット数	3	3	—	—	—	5	5	—	—	—	—	—	—	—	—	4	4	—	—	—

（注）個人立の歯科診療所の損益差額からは、開設者の報酬となる部分以外に、建物、設備について現存物の価値以上の改善を行うための内部資金に充てられることが考えられる。

(12) 保険薬局 後発医薬品割合別の損益状況

調剤割合 個人 (集計2)

(1施設当たり損益)

	10%未満					10～20%未満					20～30%未満					30～40%未満				
	金額		構成比率		金額の 伸び率	金額		構成比率		金額の 伸び率	金額		構成比率		金額の 伸び率	金額		構成比率		金額の 伸び率
	前々年(度)	前年(度)	前々年(度)	前年(度)		前々年(度)	前年(度)	前々年(度)	前年(度)		前々年(度)	前年(度)	前々年(度)	前年(度)		前々年(度)	前年(度)	前々年(度)	前年(度)	
I 収益	千円	千円	%	%	%	千円	千円	%	%	%	千円	千円	%	%	%	千円	千円	%	%	%
I 収益	*	*	*	*	—	—	—	—	—	—	38,021	<b>41,180</b>	100.0	<b>100.0</b>	8.3	109,833	<b>104,635</b>	100.0	<b>100.0</b>	-4.7
1. 保険調剤収益	*	*	*	*	—	—	—	—	—	—	36,706	<b>40,090</b>	96.5	<b>97.3</b>	9.2	108,629	<b>102,860</b>	98.9	<b>98.3</b>	-5.3
2. 公害等調剤収益	*	*	*	*	—	—	—	—	—	—	20	<b>5</b>	0.1	<b>0.0</b>	-75.0	110	<b>113</b>	0.1	<b>0.1</b>	2.7
3. その他の薬局事業収益	*	*	*	*	—	—	—	—	—	—	1,295	<b>1,085</b>	3.4	<b>2.6</b>	-16.2	1,094	<b>1,663</b>	1.0	<b>1.6</b>	52.0
II 介護収益	*	*	*	*	—	—	—	—	—	—	0	<b>3</b>	0.0	<b>0.0</b>	—	0	<b>48</b>	0.0	<b>0.0</b>	—
1. 居宅サービス収益	*	*	*	*	—	—	—	—	—	—	0	<b>3</b>	0.0	<b>0.0</b>	—	0	<b>48</b>	0.0	<b>0.0</b>	—
2. その他の介護収益	*	*	*	*	—	—	—	—	—	—	0	<b>0</b>	0.0	<b>0.0</b>	—	0	<b>0</b>	0.0	<b>0.0</b>	—
III 費用	*	*	*	*	—	—	—	—	—	—	35,320	<b>36,682</b>	92.9	<b>89.1</b>	3.9	101,724	<b>97,377</b>	92.6	<b>93.0</b>	-4.3
1. 給与費	*	*	*	*	—	—	—	—	—	—	4,234	<b>3,846</b>	11.1	<b>9.3</b>	-9.2	12,577	<b>12,417</b>	11.5	<b>11.9</b>	-1.3
2. 医薬品等費	*	*	*	*	—	—	—	—	—	—	24,435	<b>26,299</b>	64.3	<b>63.9</b>	7.6	76,567	<b>72,708</b>	69.7	<b>69.5</b>	-5.0
3. 委託費	*	*	*	*	—	—	—	—	—	—	0	<b>0</b>	0.0	<b>0.0</b>	—	2,449	<b>2,400</b>	2.2	<b>2.3</b>	-2.0
4. 減価償却費	*	*	*	*	—	—	—	—	—	—	567	<b>475</b>	1.5	<b>1.2</b>	-16.2	1,190	<b>1,129</b>	1.1	<b>1.1</b>	-5.1
(再掲)建物減価償却費	*	*	*	*	—	—	—	—	—	—	91	<b>104</b>	0.2	<b>0.3</b>	14.3	298	<b>224</b>	0.3	<b>0.2</b>	-24.8
(再掲)調剤用機器減価償却費	*	*	*	*	—	—	—	—	—	—	42	<b>28</b>	0.1	<b>0.1</b>	-33.3	425	<b>435</b>	0.4	<b>0.4</b>	2.4
5. その他の経費	*	*	*	*	—	—	—	—	—	—	6,084	<b>6,062</b>	16.0	<b>14.7</b>	-0.4	8,941	<b>8,723</b>	8.1	<b>8.3</b>	-2.4
(再掲)設備機器賃借料	*	*	*	*	—	—	—	—	—	—	285	<b>303</b>	0.7	<b>0.7</b>	6.3	725	<b>687</b>	0.7	<b>0.7</b>	-5.2
(再掲)調剤用機器賃借料	*	*	*	*	—	—	—	—	—	—	0	<b>0</b>	0.0	<b>0.0</b>	—	725	<b>687</b>	0.7	<b>0.7</b>	-5.2
IV 損益差額(I+II-III)	*	*	*	*	—	—	—	—	—	—	2,701	<b>4,501</b>	7.1	<b>10.9</b>	—	8,109	<b>7,307</b>	7.4	<b>7.0</b>	—
V 税金	—	—	—	—	—	—	—	—	—	—	—	—	—	—	—	—	—	—	—	—
VI 税引後の総損益差額(IV-V)	—	—	—	—	—	—	—	—	—	—	—	—	—	—	—	—	—	—	—	—
後発医薬品調剤割合	*	—	—	—	—	—	—	—	—	—	23.0%	—	—	—	—	34.8%	—	—	—	—
施設数	*	—	—	—	—	0	—	—	—	—	3	—	—	—	—	4	—	—	—	—

(注) 1. 「後発医薬品調剤割合」とは、調剤した後発医薬品のある先発医薬品及び後発医薬品の数量(薬価基準の規格単位ベース)のうち後発医薬品の割合である。(以下同様)  
 2. 個人立の保険薬局の損益差額からは、開設者の報酬となる部分以外に、建物、設備について現存物の価値以上の改善を行うための内部資金に充てられることが考えられる。

## 調剤割合 個人 (集計2)

(1施設当たり損益)

	40～50%未満					50～60%未満					60～70%未満					70～100%				
	金額		構成比率		金額の 伸び率	金額		構成比率		金額の 伸び率	金額		構成比率		金額の 伸び率	金額		構成比率		金額の 伸び率
	前々年(度)	前年(度)	前々年(度)	前年(度)		前々年(度)	前年(度)	前々年(度)	前年(度)		前々年(度)	前年(度)	前々年(度)	前年(度)		前々年(度)	前年(度)	前々年(度)	前年(度)	
	千円	千円	%	%	%	千円	千円	%	%	%	千円	千円	%	%	%	千円	千円	%	%	%
I 収益	83,581	<b>79,829</b>	100.0	<b>100.0</b>	-4.5	*	*	*	*	—	76,638	<b>77,513</b>	99.7	<b>99.7</b>	1.1	127,237	<b>131,486</b>	100.0	<b>100.0</b>	3.3
1. 保険調剤収益	80,351	<b>76,841</b>	96.1	<b>96.3</b>	-4.4	*	*	*	*	—	72,044	<b>73,239</b>	93.7	<b>94.2</b>	1.7	123,940	<b>128,379</b>	97.4	<b>97.6</b>	3.6
2. 公害等調剤収益	0	<b>4</b>	0.0	<b>0.0</b>	—	*	*	*	*	—	7	<b>13</b>	0.0	<b>0.0</b>	85.7	193	<b>205</b>	0.2	<b>0.2</b>	6.2
3. その他の薬局事業収益	3,230	<b>2,984</b>	3.9	<b>3.7</b>	-7.6	*	*	*	*	—	4,588	<b>4,260</b>	6.0	<b>5.5</b>	-7.1	3,104	<b>2,901</b>	2.4	<b>2.2</b>	-6.5
II 介護収益	0	<b>0</b>	0.0	<b>0.0</b>	—	*	*	*	*	—	218	<b>239</b>	0.3	<b>0.3</b>	9.6	39	<b>56</b>	0.0	<b>0.0</b>	43.6
1. 居宅サービス収益	0	<b>0</b>	0.0	<b>0.0</b>	—	*	*	*	*	—	218	<b>239</b>	0.3	<b>0.3</b>	9.6	39	<b>56</b>	0.0	<b>0.0</b>	43.6
2. その他の介護収益	0	<b>0</b>	0.0	<b>0.0</b>	—	*	*	*	*	—	0	<b>0</b>	0.0	<b>0.0</b>	—	0	<b>0</b>	0.0	<b>0.0</b>	—
III 費用	77,235	<b>74,121</b>	92.4	<b>92.8</b>	-4.0	*	*	*	*	—	70,494	<b>69,964</b>	91.7	<b>90.0</b>	-0.8	113,218	<b>116,913</b>	89.0	<b>88.9</b>	3.3
1. 給与費	13,668	<b>13,430</b>	16.4	<b>16.8</b>	-1.7	*	*	*	*	—	11,071	<b>11,256</b>	14.4	<b>14.5</b>	1.7	16,382	<b>15,902</b>	12.9	<b>12.1</b>	-2.9
2. 医薬品等費	55,118	<b>51,902</b>	65.9	<b>65.0</b>	-5.8	*	*	*	*	—	49,031	<b>49,109</b>	63.8	<b>63.2</b>	0.2	86,871	<b>91,417</b>	68.3	<b>69.5</b>	5.2
3. 委託費	0	<b>0</b>	0.0	<b>0.0</b>	—	*	*	*	*	—	46	<b>46</b>	0.1	<b>0.1</b>	0.0	83	<b>127</b>	0.1	<b>0.1</b>	53.0
4. 減価償却費	944	<b>1,048</b>	1.1	<b>1.3</b>	11.0	*	*	*	*	—	1,355	<b>1,381</b>	1.8	<b>1.8</b>	1.9	1,225	<b>1,216</b>	1.0	<b>0.9</b>	-0.7
(再掲)建物減価償却費	574	<b>561</b>	0.7	<b>0.7</b>	-2.3	*	*	*	*	—	200	<b>214</b>	0.3	<b>0.3</b>	7.0	341	<b>344</b>	0.3	<b>0.3</b>	0.9
(再掲)調剤用機器減価償却費	108	<b>217</b>	0.1	<b>0.3</b>	100.9	*	*	*	*	—	317	<b>317</b>	0.4	<b>0.4</b>	0.0	262	<b>282</b>	0.2	<b>0.2</b>	7.6
5. その他の経費	7,505	<b>7,742</b>	9.0	<b>9.7</b>	3.2	*	*	*	*	—	8,991	<b>8,171</b>	11.7	<b>10.5</b>	-9.1	8,656	<b>8,251</b>	6.8	<b>6.3</b>	-4.7
(再掲)設備機器賃借料	888	<b>958</b>	1.1	<b>1.2</b>	7.9	*	*	*	*	—	935	<b>881</b>	1.2	<b>1.1</b>	-5.8	438	<b>435</b>	0.3	<b>0.3</b>	-0.7
(再掲)調剤用機器賃借料	597	<b>661</b>	0.7	<b>0.8</b>	10.7	*	*	*	*	—	295	<b>308</b>	0.4	<b>0.4</b>	4.4	288	<b>282</b>	0.2	<b>0.2</b>	-2.1
IV 損益差額(I+II-III)	6,346	<b>5,708</b>	7.6	<b>7.2</b>	—	*	*	*	*	—	6,363	<b>7,788</b>	8.3	<b>10.0</b>	—	14,059	<b>14,629</b>	11.0	<b>11.1</b>	—
V 税金	—	—	—	—	—	—	—	—	—	—	—	—	—	—	—	—	—	—	—	—
VI 税引後の総損益差額(IV-V)	—	—	—	—	—	—	—	—	—	—	—	—	—	—	—	—	—	—	—	—
後発医薬品調剤割合	43.1%	—	—	—	—	*	—	—	—	—	66.5%	—	—	—	—	75.7%	—	—	—	—
施設数	7	—	—	—	—	*	—	—	—	—	14	—	—	—	—	31	—	—	—	—

(注)個人立の保険薬局の損益差額からは、開設者の報酬となる部分以外に、建物、設備について現存物の価値以上の改善を行うための内部資金に充てられることが考えられる。



## 調剤割合 個人 (集計2)

(1施設当たり損益)

	無回答					全 体				
	金 額		構成比率		金額の 伸び率	金 額		構成比率		金額の 伸び率
	前々年(度)	前年(度)	前々年(度)	前年(度)		前々年(度)	前年(度)	前々年(度)	前年(度)	
	千円	千円	%	%	%	千円	千円	%	%	%
I 収益	—	—	—	—	—	105,929	<b>107,533</b>	99.9	<b>99.9</b>	1.5
1. 保険調剤収益	—	—	—	—	—	102,705	<b>104,477</b>	96.9	<b>97.1</b>	1.7
2. 公害等調剤収益	—	—	—	—	—	114	<b>121</b>	0.1	<b>0.1</b>	6.1
3. その他の薬局事業収益	—	—	—	—	—	3,109	<b>2,936</b>	2.9	<b>2.7</b>	-5.6
II 介護収益	—	—	—	—	—	69	<b>85</b>	0.1	<b>0.1</b>	23.2
1. 居宅サービス収益	—	—	—	—	—	69	<b>85</b>	0.1	<b>0.1</b>	23.2
2. その他の介護収益	—	—	—	—	—	0	<b>0</b>	0.0	<b>0.0</b>	—
III 費用	—	—	—	—	—	95,605	<b>96,632</b>	90.2	<b>89.8</b>	1.1
1. 給与費	—	—	—	—	—	14,023	<b>13,821</b>	13.2	<b>12.8</b>	-1.4
2. 医薬品等費	—	—	—	—	—	71,215	<b>72,846</b>	67.2	<b>67.7</b>	2.3
3. 委託費	—	—	—	—	—	375	<b>378</b>	0.4	<b>0.4</b>	0.8
4. 減価償却費	—	—	—	—	—	1,237	<b>1,218</b>	1.2	<b>1.1</b>	-1.5
(再掲)建物減価償却費	—	—	—	—	—	328	<b>312</b>	0.3	<b>0.3</b>	-4.9
(再掲)調剤用機器減価償却費	—	—	—	—	—	293	<b>308</b>	0.3	<b>0.3</b>	5.1
5. その他の経費	—	—	—	—	—	8,755	<b>8,367</b>	8.3	<b>7.8</b>	-4.4
(再掲)設備機器賃借料	—	—	—	—	—	646	<b>639</b>	0.6	<b>0.6</b>	-1.1
(再掲)調剤用機器賃借料	—	—	—	—	—	361	<b>365</b>	0.3	<b>0.3</b>	1.1
IV 損益差額(I + II - III)	—	—	—	—	—	10,393	<b>10,987</b>	9.8	<b>10.2</b>	—
V 税金	—	—	—	—	—	—	—	—	—	—
VI 税引後の総損益差額(IV - V)	—	—	—	—	—	—	—	—	—	—
後発医薬品調剤割合	—	—	—	—	—	—	63.1%	—	—	—
施設数	0	—	—	—	—	—	62	—	—	—

(注) 個人立の保険薬局の損益差額からは、開設者の報酬となる部分以外に、建物、設備について現存物の価値以上の改善を行うための内部資金に充てられることが考えられる。

## 調剤割合 法人 (集計2)

(1施設当たり損益)

	10%未満					10~20%未満					20~30%未満					30~40%未満				
	金額		構成比率		金額の 伸び率	金額		構成比率		金額の 伸び率	金額		構成比率		金額の 伸び率	金額		構成比率		金額の 伸び率
	前々年(度)	前年(度)	前々年(度)	前年(度)		前々年(度)	前年(度)	前々年(度)	前年(度)		前々年(度)	前年(度)	前々年(度)	前年(度)		前々年(度)	前年(度)	前々年(度)	前年(度)	
	千円	千円	%	%	%	千円	千円	%	%	%	千円	千円	%	%	%	千円	千円	%	%	%
I 収益	49,439	<b>58,314</b>	100.0	<b>100.0</b>	18.0	118,579	<b>117,792</b>	100.0	<b>100.0</b>	-0.7	199,694	<b>194,090</b>	100.0	<b>100.0</b>	-2.8	180,354	<b>181,471</b>	100.0	<b>100.0</b>	0.6
1. 保険調剤収益	42,283	<b>51,167</b>	85.5	<b>87.7</b>	21.0	116,966	<b>116,052</b>	98.6	<b>98.5</b>	-0.8	192,056	<b>187,119</b>	96.1	<b>96.4</b>	-2.6	176,716	<b>178,044</b>	98.0	<b>98.1</b>	0.8
2. 公害等調剤収益	0	<b>0</b>	0.0	<b>0.0</b>	—	513	<b>511</b>	0.4	<b>0.4</b>	-0.4	361	<b>657</b>	0.2	<b>0.3</b>	82.0	756	<b>519</b>	0.4	<b>0.3</b>	-31.3
3. その他の薬局事業収益	7,155	<b>7,147</b>	14.5	<b>12.3</b>	-0.1	1,100	<b>1,228</b>	0.9	<b>1.0</b>	11.6	7,276	<b>6,314</b>	3.6	<b>3.3</b>	-13.2	2,882	<b>2,908</b>	1.6	<b>1.6</b>	0.9
II 介護収益	0	<b>0</b>	0.0	<b>0.0</b>	—	0	<b>2</b>	0.0	<b>0.0</b>	—	52	<b>92</b>	0.0	<b>0.0</b>	76.9	52	<b>54</b>	0.0	<b>0.0</b>	3.8
1. 居宅サービス収益	0	<b>0</b>	0.0	<b>0.0</b>	—	0	<b>1</b>	0.0	<b>0.0</b>	—	52	<b>92</b>	0.0	<b>0.0</b>	76.9	52	<b>54</b>	0.0	<b>0.0</b>	3.8
2. その他の介護収益	0	<b>0</b>	0.0	<b>0.0</b>	—	0	<b>1</b>	0.0	<b>0.0</b>	—	0	<b>0</b>	0.0	<b>0.0</b>	—	0	<b>0</b>	0.0	<b>0.0</b>	—
III 費用	52,767	<b>59,103</b>	106.7	<b>101.4</b>	12.0	101,340	<b>100,978</b>	85.5	<b>85.7</b>	-0.4	189,969	<b>185,526</b>	95.1	<b>95.5</b>	-2.3	168,094	<b>169,169</b>	93.2	<b>93.2</b>	0.6
1. 給与費	18,202	<b>19,746</b>	36.8	<b>33.9</b>	8.5	22,161	<b>21,973</b>	18.7	<b>18.7</b>	-0.8	32,800	<b>32,904</b>	16.4	<b>16.9</b>	0.3	29,591	<b>30,534</b>	16.4	<b>16.8</b>	3.2
2. 医薬品等費	26,307	<b>29,667</b>	53.2	<b>50.9</b>	12.8	69,121	<b>69,092</b>	58.3	<b>58.7</b>	0.0	140,337	<b>136,165</b>	70.3	<b>70.1</b>	-3.0	121,951	<b>122,354</b>	67.6	<b>67.4</b>	0.3
3. 委託費	89	<b>143</b>	0.2	<b>0.2</b>	60.7	152	<b>127</b>	0.1	<b>0.1</b>	-16.4	196	<b>192</b>	0.1	<b>0.1</b>	-2.0	239	<b>415</b>	0.1	<b>0.2</b>	73.6
4. 減価償却費	909	<b>1,159</b>	1.8	<b>2.0</b>	27.5	941	<b>893</b>	0.8	<b>0.8</b>	-5.1	1,618	<b>1,662</b>	0.8	<b>0.9</b>	2.7	1,409	<b>1,405</b>	0.8	<b>0.8</b>	-0.3
(再掲)建物減価償却費	0	<b>0</b>	0.0	<b>0.0</b>	—	383	<b>404</b>	0.3	<b>0.3</b>	5.5	427	<b>393</b>	0.2	<b>0.2</b>	-8.0	351	<b>328</b>	0.2	<b>0.2</b>	-6.6
(再掲)調剤用機器減価償却費	644	<b>1,041</b>	1.3	<b>1.8</b>	61.6	241	<b>228</b>	0.2	<b>0.2</b>	-5.4	498	<b>538</b>	0.2	<b>0.3</b>	8.0	406	<b>291</b>	0.2	<b>0.2</b>	-28.3
5. その他の経費	7,260	<b>8,389</b>	14.7	<b>14.4</b>	15.6	8,965	<b>8,892</b>	7.6	<b>7.5</b>	-0.8	15,017	<b>14,603</b>	7.5	<b>7.5</b>	-2.8	14,905	<b>14,461</b>	8.3	<b>8.0</b>	-3.0
(再掲)設備機器賃借料	211	<b>238</b>	0.4	<b>0.4</b>	12.8	617	<b>510</b>	0.5	<b>0.4</b>	-17.3	598	<b>617</b>	0.3	<b>0.3</b>	3.2	333	<b>319</b>	0.2	<b>0.2</b>	-4.2
(再掲)調剤用機器賃借料	0	<b>0</b>	0.0	<b>0.0</b>	—	148	<b>153</b>	0.1	<b>0.1</b>	3.4	386	<b>414</b>	0.2	<b>0.2</b>	7.3	256	<b>238</b>	0.1	<b>0.1</b>	-7.0
IV 損益差額(I+II-III)	-3,328	<b>-789</b>	-6.7	<b>-1.4</b>	—	17,239	<b>16,816</b>	14.5	<b>14.3</b>	—	9,778	<b>8,656</b>	4.9	<b>4.5</b>	—	12,312	<b>12,356</b>	6.8	<b>6.8</b>	—
V 税金	124	<b>464</b>	0.3	<b>0.8</b>	274.2	504	<b>303</b>	0.4	<b>0.3</b>	-39.9	1,709	<b>1,759</b>	0.9	<b>0.9</b>	2.9	1,167	<b>957</b>	0.6	<b>0.5</b>	-18.0
VI 税引後の総損益差額(IV-V)	-3,452	<b>-1,253</b>	-7.0	<b>-2.1</b>	—	16,735	<b>16,514</b>	14.1	<b>14.0</b>	—	8,069	<b>6,897</b>	4.0	<b>3.6</b>	—	11,145	<b>11,399</b>	6.2	<b>6.3</b>	—
後発医薬品調剤割合	0.8%	—	—	—	—	16%	—	—	—	—	25.5%	—	—	—	—	35.6%	—	—	—	—
施設数	4	—	—	—	—	25	—	—	—	—	41	—	—	—	—	55	—	—	—	—

## 調剤割合 法人 (集計2)

(1施設当たり損益)

	40~50%未満					50~60%未満					60~70%未満					70~100%				
	金額		構成比率		金額の 伸び率	金額		構成比率		金額の 伸び率	金額		構成比率		金額の 伸び率	金額		構成比率		金額の 伸び率
	前々年(度)	前年(度)	前々年(度)	前年(度)		前々年(度)	前年(度)	前々年(度)	前年(度)		前々年(度)	前年(度)	前々年(度)	前年(度)		前々年(度)	前年(度)	前々年(度)	前年(度)	
	千円	千円	%	%	%	千円	千円	%	%	%	千円	千円	%	%	%	千円	千円	%	%	%
I 収益	191,714	<b>189,038</b>	99.9	<b>99.9</b>	-1.4	184,669	<b>186,715</b>	99.5	<b>99.6</b>	1.1	191,420	<b>190,777</b>	99.8	<b>99.8</b>	-0.3	156,787	<b>156,515</b>	99.8	<b>99.8</b>	-0.2
1. 保険調剤収益	186,218	<b>183,702</b>	97.0	<b>97.0</b>	-1.4	177,900	<b>180,179</b>	95.8	<b>96.1</b>	1.3	187,199	<b>186,876</b>	97.6	<b>97.7</b>	-0.2	152,958	<b>152,644</b>	97.4	<b>97.3</b>	-0.2
2. 公害等調剤収益	297	<b>323</b>	0.2	<b>0.2</b>	8.8	393	<b>321</b>	0.2	<b>0.2</b>	-18.3	342	<b>323</b>	0.2	<b>0.2</b>	-5.6	291	<b>293</b>	0.2	<b>0.2</b>	0.7
3. その他の薬局事業収益	5,200	<b>5,014</b>	2.7	<b>2.6</b>	-3.6	6,377	<b>6,214</b>	3.4	<b>3.3</b>	-2.6	3,879	<b>3,579</b>	2.0	<b>1.9</b>	-7.7	3,538	<b>3,579</b>	2.3	<b>2.3</b>	1.2
II 介護収益	246	<b>275</b>	0.1	<b>0.1</b>	11.8	1,021	<b>700</b>	0.5	<b>0.4</b>	-31.4	409	<b>416</b>	0.2	<b>0.2</b>	1.7	302	<b>374</b>	0.2	<b>0.2</b>	23.8
1. 居宅サービス収益	226	<b>242</b>	0.1	<b>0.1</b>	7.1	601	<b>639</b>	0.3	<b>0.3</b>	6.3	332	<b>335</b>	0.2	<b>0.2</b>	0.9	280	<b>348</b>	0.2	<b>0.2</b>	24.3
2. その他の介護収益	20	<b>33</b>	0.0	<b>0.0</b>	65.0	419	<b>62</b>	0.2	<b>0.0</b>	-85.2	77	<b>82</b>	0.0	<b>0.0</b>	6.5	22	<b>27</b>	0.0	<b>0.0</b>	22.7
III 費用	179,288	<b>178,523</b>	93.4	<b>94.3</b>	-0.4	166,259	<b>168,227</b>	89.5	<b>89.8</b>	1.2	177,176	<b>177,658</b>	92.4	<b>92.9</b>	0.3	142,721	<b>143,889</b>	90.9	<b>91.7</b>	0.8
1. 給与費	30,900	<b>31,910</b>	16.1	<b>16.9</b>	3.3	27,739	<b>29,098</b>	14.9	<b>15.5</b>	4.9	31,556	<b>32,403</b>	16.5	<b>16.9</b>	2.7	27,686	<b>28,224</b>	17.6	<b>18.0</b>	1.9
2. 医薬品等費	131,433	<b>129,856</b>	68.5	<b>68.6</b>	-1.2	120,323	<b>121,254</b>	64.8	<b>64.7</b>	0.8	127,485	<b>127,226</b>	66.5	<b>66.5</b>	-0.2	98,677	<b>98,637</b>	62.8	<b>62.9</b>	0.0
3. 委託費	402	<b>346</b>	0.2	<b>0.2</b>	-13.9	656	<b>739</b>	0.4	<b>0.4</b>	12.7	692	<b>674</b>	0.4	<b>0.4</b>	-2.6	532	<b>604</b>	0.3	<b>0.4</b>	13.5
4. 減価償却費	1,770	<b>1,691</b>	0.9	<b>0.9</b>	-4.5	1,535	<b>1,593</b>	0.8	<b>0.8</b>	3.8	1,662	<b>1,596</b>	0.9	<b>0.8</b>	-4.0	1,870	<b>1,884</b>	1.2	<b>1.2</b>	0.7
(再掲)建物減価償却費	413	<b>387</b>	0.2	<b>0.2</b>	-6.3	396	<b>404</b>	0.2	<b>0.2</b>	2.0	383	<b>374</b>	0.2	<b>0.2</b>	-2.3	469	<b>474</b>	0.3	<b>0.3</b>	1.1
(再掲)調剤用機器減価償却費	569	<b>515</b>	0.3	<b>0.3</b>	-9.5	487	<b>535</b>	0.3	<b>0.3</b>	9.9	533	<b>494</b>	0.3	<b>0.3</b>	-7.3	632	<b>605</b>	0.4	<b>0.4</b>	-4.3
5. その他の経費	14,784	<b>14,720</b>	7.7	<b>7.8</b>	-0.4	16,007	<b>15,544</b>	8.6	<b>8.3</b>	-2.9	15,781	<b>15,759</b>	8.2	<b>8.2</b>	-0.1	13,956	<b>14,539</b>	8.9	<b>9.3</b>	4.2
(再掲)設備機器賃借料	375	<b>403</b>	0.2	<b>0.2</b>	7.5	467	<b>545</b>	0.3	<b>0.3</b>	16.7	512	<b>542</b>	0.3	<b>0.3</b>	5.9	510	<b>485</b>	0.3	<b>0.3</b>	-4.9
(再掲)調剤用機器賃借料	256	<b>299</b>	0.1	<b>0.2</b>	16.8	297	<b>301</b>	0.2	<b>0.2</b>	1.3	347	<b>356</b>	0.2	<b>0.2</b>	2.6	317	<b>296</b>	0.2	<b>0.2</b>	-6.6
IV 損益差額(I+II-III)	12,672	<b>10,790</b>	6.6	<b>5.7</b>	-	19,431	<b>19,188</b>	10.5	<b>10.2</b>	-	14,653	<b>13,535</b>	7.6	<b>7.1</b>	-	14,368	<b>13,001</b>	9.1	<b>8.3</b>	-
V 税金	2,316	<b>1,595</b>	1.2	<b>0.8</b>	-31.1	2,013	<b>1,338</b>	1.1	<b>0.7</b>	-33.5	2,152	<b>1,840</b>	1.1	<b>1.0</b>	-14.5	2,179	<b>1,894</b>	1.4	<b>1.2</b>	-13.1
VI 税引後の総損益差額(IV-V)	10,357	<b>9,195</b>	5.4	<b>4.9</b>	-	17,417	<b>17,850</b>	9.4	<b>9.5</b>	-	12,502	<b>11,695</b>	6.5	<b>6.1</b>	-	12,189	<b>11,107</b>	7.8	<b>7.1</b>	-
後発医薬品調剤割合	45.0%		-	-	-	55.7%		-	-	-	65.4%		-	-	-	76.7%		-	-	-
施設数	108		-	-	-	140		-	-	-	299		-	-	-	356		-	-	-

## 調剤割合 法人 (集計2)

(1施設当たり損益)

	無回答					全 体				
	金 額		構成比率		金額の 伸び率	金 額		構成比率		金額の 伸び率
	前々年(度)	前年(度)	前々年(度)	前年(度)		前々年(度)	前年(度)	前々年(度)	前年(度)	
千円	千円	%	%	%	千円	千円	%	%	%	
I 収益	—	—	—	—	—	175,952	<b>175,520</b>	99.8	<b>99.8</b>	-0.2
1. 保険調剤収益	—	—	—	—	—	171,333	<b>171,062</b>	97.2	<b>97.2</b>	-0.2
2. 公害等調剤収益	—	—	—	—	—	352	<b>339</b>	0.2	<b>0.2</b>	-3.7
3. その他の薬局事業収益	—	—	—	—	—	4,267	<b>4,118</b>	2.4	<b>2.3</b>	-3.5
II 介護収益	—	—	—	—	—	393	<b>382</b>	0.2	<b>0.2</b>	-2.8
1. 居宅サービス収益	—	—	—	—	—	304	<b>337</b>	0.2	<b>0.2</b>	10.9
2. その他の介護収益	—	—	—	—	—	89	<b>45</b>	0.1	<b>0.0</b>	-49.4
III 費用	—	—	—	—	—	161,675	<b>162,304</b>	91.7	<b>92.3</b>	0.4
1. 給与費	—	—	—	—	—	29,291	<b>30,071</b>	16.6	<b>17.1</b>	2.7
2. 医薬品等費	—	—	—	—	—	115,352	<b>115,091</b>	65.4	<b>65.4</b>	-0.2
3. 委託費	—	—	—	—	—	542	<b>576</b>	0.3	<b>0.3</b>	6.3
4. 減価償却費	—	—	—	—	—	1,692	<b>1,679</b>	1.0	<b>1.0</b>	-0.8
(再掲)建物減価償却費	—	—	—	—	—	416	<b>412</b>	0.2	<b>0.2</b>	-1.0
(再掲)調剤用機器減価償却費	—	—	—	—	—	550	<b>527</b>	0.3	<b>0.3</b>	-4.2
5. その他の経費	—	—	—	—	—	14,799	<b>14,887</b>	8.4	<b>8.5</b>	0.6
(再掲)設備機器賃借料	—	—	—	—	—	486	<b>497</b>	0.3	<b>0.3</b>	2.3
(再掲)調剤用機器賃借料	—	—	—	—	—	311	<b>311</b>	0.2	<b>0.2</b>	0.0
IV 損益差額(I + II - III)	—	—	—	—	—	14,670	<b>13,598</b>	8.3	<b>7.7</b>	—
V 税金	—	—	—	—	—	2,041	<b>1,671</b>	1.2	<b>0.9</b>	-18.1
VI 税引後の総損益差額(IV - V)	—	—	—	—	—	12,629	<b>11,926</b>	7.2	<b>6.8</b>	—
後発医薬品調剤割合	—	—	—	—	—	61.2%	—	—	—	—
施設数	0	—	—	—	—	1,028	—	—	—	—

## 調剤割合 全体 (集計2)

(1施設当たり損益)

	10%未満					10~20%未満					20~30%未満					30~40%未満				
	金額		構成比率		金額の 伸び率	金額		構成比率		金額の 伸び率	金額		構成比率		金額の 伸び率	金額		構成比率		金額の 伸び率
	前々年(度)	前年(度)	前々年(度)	前年(度)		前々年(度)	前年(度)	前々年(度)	前年(度)		前々年(度)	前年(度)	前々年(度)	前年(度)		前々年(度)	前年(度)	前々年(度)	前年(度)	
	千円	千円	%	%	%	千円	千円	%	%	%	千円	千円	%	%	%	千円	千円	%	%	%
I 収益	62,015	<b>70,065</b>	100.0	<b>100.0</b>	13.0	118,579	<b>117,792</b>	100.0	<b>100.0</b>	-0.7	188,671	<b>183,664</b>	100.0	<b>100.0</b>	-2.7	175,573	<b>176,262</b>	100.0	<b>100.0</b>	0.4
1. 保険調剤収益	56,182	<b>64,203</b>	90.6	<b>91.6</b>	14.3	116,966	<b>116,052</b>	98.6	<b>98.5</b>	-0.8	181,464	<b>177,094</b>	96.2	<b>96.4</b>	-2.4	172,100	<b>172,947</b>	98.0	<b>98.1</b>	0.5
2. 公害等調剤収益	0	<b>0</b>	0.0	<b>0.0</b>	—	513	<b>511</b>	0.4	<b>0.4</b>	-0.4	338	<b>612</b>	0.2	<b>0.3</b>	81.1	712	<b>492</b>	0.4	<b>0.3</b>	-30.9
3. その他の薬局事業収益	5,833	<b>5,862</b>	9.4	<b>8.4</b>	0.5	1,100	<b>1,228</b>	0.9	<b>1.0</b>	11.6	6,868	<b>5,957</b>	3.6	<b>3.2</b>	-13.3	2,761	<b>2,823</b>	1.6	<b>1.6</b>	2.2
II 介護収益	0	<b>0</b>	0.0	<b>0.0</b>	—	0	<b>2</b>	0.0	<b>0.0</b>	—	49	<b>86</b>	0.0	<b>0.0</b>	75.5	48	<b>53</b>	0.0	<b>0.0</b>	10.4
1. 居宅サービス収益	0	<b>0</b>	0.0	<b>0.0</b>	—	0	<b>1</b>	0.0	<b>0.0</b>	—	49	<b>86</b>	0.0	<b>0.0</b>	75.5	48	<b>53</b>	0.0	<b>0.0</b>	10.4
2. その他の介護収益	0	<b>0</b>	0.0	<b>0.0</b>	—	0	<b>1</b>	0.0	<b>0.0</b>	—	0	<b>0</b>	0.0	<b>0.0</b>	—	0	<b>0</b>	0.0	<b>0.0</b>	—
III 費用	59,769	<b>64,728</b>	96.4	<b>92.4</b>	8.3	101,340	<b>100,978</b>	85.5	<b>85.7</b>	-0.4	179,424	<b>175,378</b>	95.1	<b>95.4</b>	-2.3	163,595	<b>164,302</b>	93.2	<b>93.2</b>	0.4
1. 給与費	17,372	<b>18,592</b>	28.0	<b>26.5</b>	7.0	22,161	<b>21,973</b>	18.7	<b>18.7</b>	-0.8	30,853	<b>30,923</b>	16.3	<b>16.8</b>	0.2	28,438	<b>29,306</b>	16.2	<b>16.6</b>	3.1
2. 医薬品等費	34,528	<b>37,222</b>	55.7	<b>53.1</b>	7.8	69,121	<b>69,092</b>	58.3	<b>58.7</b>	0.0	132,434	<b>128,674</b>	70.2	<b>70.0</b>	-2.8	118,874	<b>118,988</b>	67.7	<b>67.5</b>	0.1
3. 委託費	71	<b>114</b>	0.1	<b>0.2</b>	60.6	152	<b>127</b>	0.1	<b>0.1</b>	-16.4	183	<b>179</b>	0.1	<b>0.1</b>	-2.2	389	<b>549</b>	0.2	<b>0.3</b>	41.1
4. 減価償却費	968	<b>1,049</b>	1.6	<b>1.5</b>	8.4	941	<b>893</b>	0.8	<b>0.8</b>	-5.1	1,547	<b>1,581</b>	0.8	<b>0.9</b>	2.2	1,394	<b>1,386</b>	0.8	<b>0.8</b>	-0.6
(再掲)建物減価償却費	91	<b>91</b>	0.1	<b>0.1</b>	0.0	383	<b>404</b>	0.3	<b>0.3</b>	5.5	404	<b>374</b>	0.2	<b>0.2</b>	-7.4	348	<b>321</b>	0.2	<b>0.2</b>	-7.8
(再掲)調剤用機器減価償却費	606	<b>847</b>	1.0	<b>1.2</b>	39.8	241	<b>228</b>	0.2	<b>0.2</b>	-5.4	467	<b>503</b>	0.2	<b>0.3</b>	7.7	408	<b>300</b>	0.2	<b>0.2</b>	-26.5
5. その他の経費	6,830	<b>7,750</b>	11.0	<b>11.1</b>	13.5	8,965	<b>8,892</b>	7.6	<b>7.5</b>	-0.8	14,408	<b>14,021</b>	7.6	<b>7.6</b>	-2.7	14,500	<b>14,072</b>	8.3	<b>8.0</b>	-3.0
(再掲)設備機器賃借料	379	<b>396</b>	0.6	<b>0.6</b>	4.5	617	<b>510</b>	0.5	<b>0.4</b>	-17.3	577	<b>596</b>	0.3	<b>0.3</b>	3.3	359	<b>344</b>	0.2	<b>0.2</b>	-4.2
(再掲)調剤用機器賃借料	125	<b>125</b>	0.2	<b>0.2</b>	0.0	148	<b>153</b>	0.1	<b>0.1</b>	3.4	360	<b>386</b>	0.2	<b>0.2</b>	7.2	288	<b>268</b>	0.2	<b>0.2</b>	-6.9
IV 損益差額(I+II-III)	2,246	<b>5,337</b>	3.6	<b>7.6</b>	—	17,239	<b>16,816</b>	14.5	<b>14.3</b>	—	9,295	<b>8,373</b>	4.9	<b>4.6</b>	—	12,027	<b>12,014</b>	6.8	<b>6.8</b>	—
V 税金	—	—	—	—	—	—	—	—	—	—	—	—	—	—	—	—	—	—	—	—
VI 税引後の総損益差額(IV-V)	—	—	—	—	—	—	—	—	—	—	—	—	—	—	—	—	—	—	—	—
後発医薬品調剤割合	2.0%	—	—	—	—	15.7%	—	—	—	—	25.3%	—	—	—	—	35.5%	—	—	—	—
施設数	5	—	—	—	—	25	—	—	—	—	44	—	—	—	—	59	—	—	—	—

## 調剤割合 全体 (集計2)

(1施設当たり損益)

	40~50%未満					50~60%未満					60~70%未満					70~100%				
	金額		構成比率		金額の伸比率	金額		構成比率		金額の伸比率	金額		構成比率		金額の伸比率	金額		構成比率		金額の伸比率
	前々年(度)	前年(度)	前々年(度)	前年(度)		前々年(度)	前年(度)	前々年(度)	前年(度)		前々年(度)	前年(度)	前々年(度)	前年(度)		前々年(度)	前年(度)	前々年(度)	前年(度)	
	千円	千円	%	%	%	千円	千円	%	%	%	千円	千円	%	%	%	千円	千円	%	%	%
I 収益	185,132	<b>182,391</b>	99.9	<b>99.9</b>	-1.5	184,177	<b>186,112</b>	99.5	<b>99.6</b>	1.1	186,286	<b>185,711</b>	99.8	<b>99.8</b>	-0.3	154,420	<b>154,511</b>	99.8	<b>99.8</b>	0.1
1. 保険調剤収益	179,774	<b>177,197</b>	97.0	<b>97.0</b>	-1.4	177,493	<b>179,659</b>	95.8	<b>96.2</b>	1.2	182,048	<b>181,793</b>	97.5	<b>97.7</b>	-0.1	150,633	<b>150,700</b>	97.4	<b>97.3</b>	0.0
2. 公害等調剤収益	279	<b>303</b>	0.2	<b>0.2</b>	8.6	391	<b>320</b>	0.2	<b>0.2</b>	-18.2	327	<b>309</b>	0.2	<b>0.2</b>	-5.5	284	<b>286</b>	0.2	<b>0.2</b>	0.7
3. その他の薬局事業収益	5,080	<b>4,890</b>	2.7	<b>2.7</b>	-3.7	6,293	<b>6,133</b>	3.4	<b>3.3</b>	-2.5	3,911	<b>3,609</b>	2.1	<b>1.9</b>	-7.7	3,503	<b>3,524</b>	2.3	<b>2.3</b>	0.6
II 介護収益	231	<b>258</b>	0.1	<b>0.1</b>	11.7	1,006	<b>691</b>	0.5	<b>0.4</b>	-31.3	400	<b>408</b>	0.2	<b>0.2</b>	2.0	281	<b>349</b>	0.2	<b>0.2</b>	24.2
1. 居宅サービス収益	212	<b>227</b>	0.1	<b>0.1</b>	7.1	593	<b>630</b>	0.3	<b>0.3</b>	6.2	327	<b>330</b>	0.2	<b>0.2</b>	0.9	261	<b>324</b>	0.2	<b>0.2</b>	24.1
2. その他の介護収益	19	<b>31</b>	0.0	<b>0.0</b>	63.2	413	<b>61</b>	0.2	<b>0.0</b>	-85.2	73	<b>78</b>	0.0	<b>0.0</b>	6.8	20	<b>25</b>	0.0	<b>0.0</b>	25.0
III 費用	173,076	<b>172,168</b>	93.4	<b>94.3</b>	-0.5	165,956	<b>167,842</b>	89.6	<b>89.8</b>	1.1	172,404	<b>172,841</b>	92.3	<b>92.9</b>	0.3	140,358	<b>141,728</b>	90.7	<b>91.5</b>	1.0
1. 給与費	29,851	<b>30,785</b>	16.1	<b>16.9</b>	3.1	27,587	<b>28,950</b>	14.9	<b>15.5</b>	4.9	30,639	<b>31,457</b>	16.4	<b>16.9</b>	2.7	26,781	<b>27,237</b>	17.3	<b>17.6</b>	1.7
2. 医薬品等費	126,788	<b>125,111</b>	68.4	<b>68.5</b>	-1.3	120,058	<b>120,916</b>	64.8	<b>64.7</b>	0.7	123,976	<b>123,732</b>	66.4	<b>66.5</b>	-0.2	97,732	<b>98,059</b>	63.2	<b>63.3</b>	0.3
3. 委託費	377	<b>325</b>	0.2	<b>0.2</b>	-13.8	718	<b>794</b>	0.4	<b>0.4</b>	10.6	663	<b>646</b>	0.4	<b>0.3</b>	-2.6	496	<b>566</b>	0.3	<b>0.4</b>	14.1
4. 減価償却費	1,719	<b>1,652</b>	0.9	<b>0.9</b>	-3.9	1,552	<b>1,603</b>	0.8	<b>0.9</b>	3.3	1,648	<b>1,586</b>	0.9	<b>0.9</b>	-3.8	1,818	<b>1,831</b>	1.2	<b>1.2</b>	0.7
(再掲)建物減価償却費	423	<b>398</b>	0.2	<b>0.2</b>	-5.9	397	<b>399</b>	0.2	<b>0.2</b>	0.5	375	<b>367</b>	0.2	<b>0.2</b>	-2.1	459	<b>464</b>	0.3	<b>0.3</b>	1.1
(再掲)調剤用機器減価償却費	541	<b>497</b>	0.3	<b>0.3</b>	-8.1	498	<b>545</b>	0.3	<b>0.3</b>	9.4	523	<b>486</b>	0.3	<b>0.3</b>	-7.1	602	<b>579</b>	0.4	<b>0.4</b>	-3.8
5. その他の経費	14,341	<b>14,295</b>	7.7	<b>7.8</b>	-0.3	16,041	<b>15,579</b>	8.7	<b>8.3</b>	-2.9	15,478	<b>15,420</b>	8.3	<b>8.3</b>	-0.4	13,531	<b>14,035</b>	8.7	<b>9.1</b>	3.7
(再掲)設備機器賃借料	406	<b>437</b>	0.2	<b>0.2</b>	7.6	477	<b>554</b>	0.3	<b>0.3</b>	16.1	531	<b>557</b>	0.3	<b>0.3</b>	4.9	504	<b>481</b>	0.3	<b>0.3</b>	-4.6
(再掲)調剤用機器賃借料	277	<b>321</b>	0.1	<b>0.2</b>	15.9	304	<b>308</b>	0.2	<b>0.2</b>	1.3	344	<b>354</b>	0.2	<b>0.2</b>	2.9	315	<b>295</b>	0.2	<b>0.2</b>	-6.3
IV 損益差額(I+II-III)	12,287	<b>10,481</b>	6.6	<b>5.7</b>	-	19,227	<b>18,961</b>	10.4	<b>10.2</b>	-	14,282	<b>13,278</b>	7.7	<b>7.1</b>	-	14,343	<b>13,131</b>	9.3	<b>8.5</b>	-
V 税金	-	-	-	-	-	-	-	-	-	-	-	-	-	-	-	-	-	-	-	-
VI 税引後の総損益差額(IV-V)	-	-	-	-	-	-	-	-	-	-	-	-	-	-	-	-	-	-	-	-
後発医薬品調剤割合	44.8%	-	-	-	-	55.7%	-	-	-	-	65.5%	-	-	-	-	76.6%	-	-	-	-
施設数	115	-	-	-	-	142	-	-	-	-	313	-	-	-	-	387	-	-	-	-

## 調剤割合 全体 (集計2)

(1施設当たり損益)

	無回答					全体				
	金額		構成比率		金額の 伸び率	金額		構成比率		金額の 伸び率
	前々年(度)	前年(度)	前々年(度)	前年(度)		前々年(度)	前年(度)	前々年(度)	前年(度)	
千円	千円	%	%	%	千円	千円	%	%	%	
I 収益	—	—	—	—	—	171,969	<b>171,653</b>	99.8	<b>99.8</b>	-0.2
1. 保険調剤収益	—	—	—	—	—	167,429	<b>167,275</b>	97.1	<b>97.2</b>	-0.1
2. 公害等調剤収益	—	—	—	—	—	339	<b>327</b>	0.2	<b>0.2</b>	-3.5
3. その他の薬局事業収益	—	—	—	—	—	4,201	<b>4,051</b>	2.4	<b>2.4</b>	-3.6
II 介護収益	—	—	—	—	—	375	<b>365</b>	0.2	<b>0.2</b>	-2.7
1. 居宅サービス収益	—	—	—	—	—	291	<b>322</b>	0.2	<b>0.2</b>	10.7
2. その他の介護収益	—	—	—	—	—	84	<b>42</b>	0.0	<b>0.0</b>	-50.0
III 費用	—	—	—	—	—	157,917	<b>158,568</b>	91.6	<b>92.2</b>	0.4
1. 給与費	—	—	—	—	—	28,423	<b>29,147</b>	16.5	<b>16.9</b>	2.5
2. 医薬品等費	—	—	—	—	—	112,841	<b>112,688</b>	65.5	<b>65.5</b>	-0.1
3. 委託費	—	—	—	—	—	532	<b>564</b>	0.3	<b>0.3</b>	6.0
4. 減価償却費	—	—	—	—	—	1,666	<b>1,653</b>	1.0	<b>1.0</b>	-0.8
(再掲)建物減価償却費	—	—	—	—	—	411	<b>406</b>	0.2	<b>0.2</b>	-1.2
(再掲)調剤用機器減価償却費	—	—	—	—	—	535	<b>514</b>	0.3	<b>0.3</b>	-3.9
5. その他の経費	—	—	—	—	—	14,455	<b>14,516</b>	8.4	<b>8.4</b>	0.4
(再掲)設備機器賃借料	—	—	—	—	—	495	<b>505</b>	0.3	<b>0.3</b>	2.0
(再掲)調剤用機器賃借料	—	—	—	—	—	314	<b>315</b>	0.2	<b>0.2</b>	0.3
IV 損益差額(I + II - III)	—	—	—	—	—	14,427	<b>13,449</b>	8.4	<b>7.8</b>	—
V 税金	—	—	—	—	—	—	—	—	—	—
VI 税引後の総損益差額(IV - V)	—	—	—	—	—	—	—	—	—	—
後発医薬品調剤割合	—	—	—	—	—	61.3%	—	—	—	—
施設数	0	—	—	—	—	1,090	—	—	—	—

備蓄割合 個人 (集計2)

(1施設当たり損益)

	5%未満					5~10%未満					10~15%未満					15~20%未満				
	金額		構成比率		金額の 伸び率	金額		構成比率		金額の 伸び率	金額		構成比率		金額の 伸び率	金額		構成比率		金額の 伸び率
	前々年(度)	前年(度)	前々年(度)	前年(度)		前々年(度)	前年(度)	前々年(度)	前年(度)		前々年(度)	前年(度)	前々年(度)	前年(度)		前々年(度)	前年(度)	前々年(度)	前年(度)	
	千円	千円	%	%	%	千円	千円	%	%	%	千円	千円	%	%	%	千円	千円	%	%	%
I 収益	*	*	*	*	—	*	*	*	*	—	*	*	*	*	—	109,528	<b>101,905</b>	100.0	<b>100.0</b>	-7.0
1. 保険調剤収益	*	*	*	*	—	*	*	*	*	—	*	*	*	*	—	108,238	<b>100,663</b>	98.8	<b>98.7</b>	-7.0
2. 公害等調剤収益	*	*	*	*	—	*	*	*	*	—	*	*	*	*	—	850	<b>784</b>	0.8	<b>0.8</b>	-7.8
3. その他の薬局事業収益	*	*	*	*	—	*	*	*	*	—	*	*	*	*	—	439	<b>458</b>	0.4	<b>0.4</b>	4.3
II 介護収益	*	*	*	*	—	*	*	*	*	—	*	*	*	*	—	0	<b>45</b>	0.0	<b>0.0</b>	—
1. 居宅サービス収益	*	*	*	*	—	*	*	*	*	—	*	*	*	*	—	0	<b>45</b>	0.0	<b>0.0</b>	—
2. その他の介護収益	*	*	*	*	—	*	*	*	*	—	*	*	*	*	—	0	<b>0</b>	0.0	<b>0.0</b>	—
III 費用	*	*	*	*	—	*	*	*	*	—	*	*	*	*	—	97,742	<b>90,135</b>	89.2	<b>88.4</b>	-7.8
1. 給与費	*	*	*	*	—	*	*	*	*	—	*	*	*	*	—	14,263	<b>14,220</b>	13.0	<b>13.9</b>	-0.3
2. 医薬品等費	*	*	*	*	—	*	*	*	*	—	*	*	*	*	—	75,712	<b>68,352</b>	69.1	<b>67.0</b>	-9.7
3. 委託費	*	*	*	*	—	*	*	*	*	—	*	*	*	*	—	0	<b>0</b>	0.0	<b>0.0</b>	—
4. 減価償却費	*	*	*	*	—	*	*	*	*	—	*	*	*	*	—	1,133	<b>1,060</b>	1.0	<b>1.0</b>	-6.4
(再掲)建物減価償却費	*	*	*	*	—	*	*	*	*	—	*	*	*	*	—	285	<b>209</b>	0.3	<b>0.2</b>	-26.7
(再掲)調剤用機器減価償却費	*	*	*	*	—	*	*	*	*	—	*	*	*	*	—	454	<b>455</b>	0.4	<b>0.4</b>	0.2
5. その他の経費	*	*	*	*	—	*	*	*	*	—	*	*	*	*	—	6,635	<b>6,502</b>	6.1	<b>6.4</b>	-2.0
(再掲)設備機器賃借料	*	*	*	*	—	*	*	*	*	—	*	*	*	*	—	370	<b>347</b>	0.3	<b>0.3</b>	-6.2
(再掲)調剤用機器賃借料	*	*	*	*	—	*	*	*	*	—	*	*	*	*	—	264	<b>247</b>	0.2	<b>0.2</b>	-6.4
IV 損益差額(I+II-III)	*	*	*	*	—	*	*	*	*	—	*	*	*	*	—	11,785	<b>11,815</b>	10.8	<b>11.6</b>	—
V 税金	—	—	—	—	—	—	—	—	—	—	—	—	—	—	—	—	—	—	—	—
VI 税引後の総損益差額(IV-V)	—	—	—	—	—	—	—	—	—	—	—	—	—	—	—	—	—	—	—	—
後発医薬品備蓄割合	*	—	—	—	—	*	—	—	—	—	*	—	—	—	—	17.5%	—	—	—	—
施設数	*	—	—	—	—	*	—	—	—	—	*	—	—	—	—	4	—	—	—	—

(注) 1. 「後発医薬品備蓄割合」とは、全調剤用備蓄医薬品品目数に占める後発医薬品品目数の割合である。(以下同様)

2. 個人立の保険薬局の損益差額からは、開設者の報酬となる部分以外に、建物、設備について現存物の価値以上の改善を行うための内部資金に充てられることが考えられる。



備蓄割合 個人（集計2）

（1施設当たり損益）

	20～30%未満					30～100%					無回答					全体				
	金額		構成比率		金額の伸比率	金額		構成比率		金額の伸比率	金額		構成比率		金額の伸比率	金額		構成比率		金額の伸比率
	前々年(度)	前年(度)	前々年(度)	前年(度)		前々年(度)	前年(度)	前々年(度)	前年(度)		前々年(度)	前年(度)	前々年(度)	前年(度)		前々年(度)	前年(度)	前々年(度)	前年(度)	
	千円	千円	%	%	%	千円	千円	%	%	%	千円	千円	%	%	%	千円	千円	%	%	%
I 収益	94,339	<b>95,464</b>	99.9	<b>99.9</b>	1.2	123,554	<b>126,744</b>	99.9	<b>99.9</b>	2.6	—	—	—	—	—	105,929	<b>107,533</b>	99.9	<b>99.9</b>	1.5
1. 保険調剤収益	91,712	<b>92,859</b>	97.1	<b>97.2</b>	1.3	119,355	<b>122,898</b>	96.6	<b>96.9</b>	3.0	—	—	—	—	—	102,705	<b>104,477</b>	96.9	<b>97.1</b>	1.7
2. 公害等調剤収益	56	<b>81</b>	0.1	<b>0.1</b>	44.6	80	<b>80</b>	0.1	<b>0.1</b>	0.0	—	—	—	—	—	114	<b>121</b>	0.1	<b>0.1</b>	6.1
3. その他の薬局事業収益	2,571	<b>2,524</b>	2.7	<b>2.6</b>	-1.8	4,120	<b>3,765</b>	3.3	<b>3.0</b>	-8.6	—	—	—	—	—	3,109	<b>2,936</b>	2.9	<b>2.7</b>	-5.6
II 介護収益	98	<b>111</b>	0.1	<b>0.1</b>	13.3	62	<b>80</b>	0.1	<b>0.1</b>	29.0	—	—	—	—	—	69	<b>85</b>	0.1	<b>0.1</b>	23.2
1. 居宅サービス収益	98	<b>111</b>	0.1	<b>0.1</b>	13.3	62	<b>80</b>	0.1	<b>0.1</b>	29.0	—	—	—	—	—	69	<b>85</b>	0.1	<b>0.1</b>	23.2
2. その他の介護収益	0	<b>0</b>	0.0	<b>0.0</b>	—	0	<b>0</b>	0.0	<b>0.0</b>	—	—	—	—	—	—	0	<b>0</b>	0.0	<b>0.0</b>	—
III 費用	87,244	<b>88,732</b>	92.4	<b>92.8</b>	1.7	109,573	<b>111,368</b>	88.6	<b>87.8</b>	1.6	—	—	—	—	—	95,605	<b>96,632</b>	90.2	<b>89.8</b>	1.1
1. 給与費	13,548	<b>13,852</b>	14.3	<b>14.5</b>	2.2	15,324	<b>14,604</b>	12.4	<b>11.5</b>	-4.7	—	—	—	—	—	14,023	<b>13,821</b>	13.2	<b>12.8</b>	-1.4
2. 医薬品等費	62,524	<b>63,902</b>	66.2	<b>66.9</b>	2.2	83,744	<b>86,937</b>	67.7	<b>68.5</b>	3.8	—	—	—	—	—	71,215	<b>72,846</b>	67.2	<b>67.7</b>	2.3
3. 委託費	502	<b>416</b>	0.5	<b>0.4</b>	-17.1	364	<b>452</b>	0.3	<b>0.4</b>	24.2	—	—	—	—	—	375	<b>378</b>	0.4	<b>0.4</b>	0.8
4. 減価償却費	1,450	<b>1,387</b>	1.5	<b>1.5</b>	-4.3	1,125	<b>1,164</b>	0.9	<b>0.9</b>	3.5	—	—	—	—	—	1,237	<b>1,218</b>	1.2	<b>1.1</b>	-1.5
(再掲)建物減価償却費	180	<b>147</b>	0.2	<b>0.2</b>	-18.3	495	<b>499</b>	0.4	<b>0.4</b>	0.8	—	—	—	—	—	328	<b>312</b>	0.3	<b>0.3</b>	-4.9
(再掲)調剤用機器減価償却費	390	<b>405</b>	0.4	<b>0.4</b>	3.8	215	<b>235</b>	0.2	<b>0.2</b>	9.3	—	—	—	—	—	293	<b>308</b>	0.3	<b>0.3</b>	5.1
5. その他の経費	9,220	<b>9,175</b>	9.8	<b>9.6</b>	-0.5	9,016	<b>8,211</b>	7.3	<b>6.5</b>	-8.9	—	—	—	—	—	8,755	<b>8,367</b>	8.3	<b>7.8</b>	-4.4
(再掲)設備機器賃借料	718	<b>652</b>	0.8	<b>0.7</b>	-9.2	644	<b>688</b>	0.5	<b>0.5</b>	6.8	—	—	—	—	—	646	<b>639</b>	0.6	<b>0.6</b>	-1.1
(再掲)調剤用機器賃借料	497	<b>488</b>	0.5	<b>0.5</b>	-1.8	276	<b>297</b>	0.2	<b>0.2</b>	7.6	—	—	—	—	—	361	<b>365</b>	0.3	<b>0.3</b>	1.1
IV 損益差額(I+II-III)	7,193	<b>6,843</b>	7.6	<b>7.2</b>	—	14,043	<b>15,456</b>	11.4	<b>12.2</b>	—	—	—	—	—	—	10,393	<b>10,987</b>	9.8	<b>10.2</b>	—
V 税金	—	—	—	—	—	—	—	—	—	—	—	—	—	—	—	—	—	—	—	—
VI 税引後の総損益差額(IV-V)	—	—	—	—	—	—	—	—	—	—	—	—	—	—	—	—	—	—	—	—
後発医薬品備蓄割合	25.0%	—	—	—	—	47.1%	—	—	—	—	—	—	—	—	—	33.5%	—	—	—	—
施設数	26	—	—	—	—	28	—	—	—	—	0	—	—	—	—	62	—	—	—	—

(注)個人立の保険薬局の損益差額からは、開設者の報酬となる部分以外に、建物、設備について現存物の価値以上の改善を行うための内部資金に充てられることが考えられる。

備蓄割合 法人 (集計2)

(1施設当たり損益)

	5%未満					5~10%未満					10~15%未満					15~20%未満				
	金額		構成比率		金額の 伸び率	金額		構成比率		金額の 伸び率	金額		構成比率		金額の 伸び率	金額		構成比率		金額の 伸び率
	前々年(度)	前年(度)	前々年(度)	前年(度)		前々年(度)	前年(度)	前々年(度)	前年(度)		前々年(度)	前年(度)	前々年(度)	前年(度)		前々年(度)	前年(度)	前々年(度)	前年(度)	
	千円	千円	%	%	%	千円	千円	%	%	%	千円	千円	%	%	%	千円	千円	%	%	%
I 収益	*	*	*	*	—	121,868	<b>108,274</b>	100.0	<b>100.0</b>	-11.2	133,584	<b>130,457</b>	100.0	<b>100.0</b>	-2.3	176,798	<b>177,921</b>	99.9	<b>99.9</b>	0.6
1. 保険調剤収益	*	*	*	*	—	100,830	<b>89,997</b>	82.7	<b>83.1</b>	-10.7	132,114	<b>128,832</b>	98.9	<b>98.7</b>	-2.5	172,268	<b>173,421</b>	97.4	<b>97.4</b>	0.7
2. 公害等調剤収益	*	*	*	*	—	0	<b>0</b>	0.0	<b>0.0</b>	—	117	<b>133</b>	0.1	<b>0.1</b>	13.7	498	<b>536</b>	0.3	<b>0.3</b>	7.6
3. その他の薬局事業収益	*	*	*	*	—	21,038	<b>18,277</b>	17.3	<b>16.9</b>	-13.1	1,353	<b>1,492</b>	1.0	<b>1.1</b>	10.3	4,032	<b>3,965</b>	2.3	<b>2.2</b>	-1.7
II 介護収益	*	*	*	*	—	12	<b>12</b>	0.0	<b>0.0</b>	0.0	14	<b>26</b>	0.0	<b>0.0</b>	85.7	146	<b>157</b>	0.1	<b>0.1</b>	7.5
1. 居宅サービス収益	*	*	*	*	—	12	<b>12</b>	0.0	<b>0.0</b>	0.0	7	<b>8</b>	0.0	<b>0.0</b>	14.3	143	<b>154</b>	0.1	<b>0.1</b>	7.7
2. その他の介護収益	*	*	*	*	—	0	<b>0</b>	0.0	<b>0.0</b>	—	8	<b>18</b>	0.0	<b>0.0</b>	125.0	3	<b>3</b>	0.0	<b>0.0</b>	0.0
III 費用	*	*	*	*	—	111,308	<b>100,520</b>	91.3	<b>92.8</b>	-9.7	125,196	<b>124,183</b>	93.7	<b>95.2</b>	-0.8	164,238	<b>166,526</b>	92.8	<b>93.5</b>	1.4
1. 給与費	*	*	*	*	—	28,938	<b>30,116</b>	23.7	<b>27.8</b>	4.1	26,918	<b>27,491</b>	20.1	<b>21.1</b>	2.1	27,675	<b>27,971</b>	15.6	<b>15.7</b>	1.1
2. 医薬品等費	*	*	*	*	—	73,520	<b>62,060</b>	60.3	<b>57.3</b>	-15.6	87,492	<b>86,152</b>	65.5	<b>66.0</b>	-1.5	118,682	<b>120,986</b>	67.1	<b>67.9</b>	1.9
3. 委託費	*	*	*	*	—	521	<b>232</b>	0.4	<b>0.2</b>	-55.5	427	<b>131</b>	0.3	<b>0.1</b>	-69.3	355	<b>262</b>	0.2	<b>0.1</b>	-26.2
4. 減価償却費	*	*	*	*	—	1,460	<b>1,543</b>	1.2	<b>1.4</b>	5.7	1,153	<b>1,122</b>	0.9	<b>0.9</b>	-2.7	1,666	<b>1,645</b>	0.9	<b>0.9</b>	-1.3
(再掲)建物減価償却費	*	*	*	*	—	141	<b>139</b>	0.1	<b>0.1</b>	-1.4	336	<b>318</b>	0.3	<b>0.2</b>	-5.4	435	<b>423</b>	0.2	<b>0.2</b>	-2.8
(再掲)調剤用機器減価償却費	*	*	*	*	—	1,179	<b>1,032</b>	1.0	<b>1.0</b>	-12.5	504	<b>478</b>	0.4	<b>0.4</b>	-5.2	455	<b>464</b>	0.3	<b>0.3</b>	2.0
5. その他の経費	*	*	*	*	—	6,868	<b>6,570</b>	5.6	<b>6.1</b>	-4.3	9,207	<b>9,287</b>	6.9	<b>7.1</b>	0.9	15,861	<b>15,662</b>	9.0	<b>8.8</b>	-1.3
(再掲)設備機器賃借料	*	*	*	*	—	672	<b>672</b>	0.6	<b>0.6</b>	0.0	173	<b>171</b>	0.1	<b>0.1</b>	-1.2	400	<b>375</b>	0.2	<b>0.2</b>	-6.3
(再掲)調剤用機器賃借料	*	*	*	*	—	69	<b>69</b>	0.1	<b>0.1</b>	0.0	147	<b>144</b>	0.1	<b>0.1</b>	-2.0	220	<b>221</b>	0.1	<b>0.1</b>	0.5
IV 損益差額(I + II - III)	*	*	*	*	—	10,572	<b>7,766</b>	8.7	<b>7.2</b>	—	8,402	<b>6,299</b>	6.3	<b>4.8</b>	—	12,706	<b>11,552</b>	7.2	<b>6.5</b>	—
V 税金	*	*	*	*	—	833	<b>544</b>	0.7	<b>0.5</b>	-34.7	603	<b>375</b>	0.5	<b>0.3</b>	-37.8	1,498	<b>1,128</b>	0.8	<b>0.6</b>	-24.7
VI 税引後の総損益差額(IV - V)	*	*	*	*	—	9,739	<b>7,222</b>	8.0	<b>6.7</b>	—	7,799	<b>5,924</b>	5.8	<b>4.5</b>	—	11,207	<b>10,425</b>	6.3	<b>5.9</b>	—
後発医薬品備蓄割合	*	—	—	—	—	7.8%	—	—	—	—	12.5%	—	—	—	17.3%	—	—	—	—	—
施設数	*	—	—	—	—	5	—	—	—	—	19	—	—	—	101	—	—	—	—	—

備蓄割合 法人 (集計2)

(1施設当たり損益)

	20~30%未満					30~100%					無回答					全体				
	金額		構成比率		金額の伸び率	金額		構成比率		金額の伸び率	金額		構成比率		金額の伸び率	金額		構成比率		金額の伸び率
	前々年(度)	前年(度)	前々年(度)	前年(度)		前々年(度)	前年(度)	前々年(度)	前年(度)		前々年(度)	前年(度)	前々年(度)	前年(度)		前々年(度)	前年(度)	前々年(度)	前年(度)	
	千円	千円	%	%	%	千円	千円	%	%	%	千円	千円	%	%	%	千円	千円	%	%	%
I 収益	195,951	<b>194,521</b>	99.7	<b>99.7</b>	-0.7	149,851	<b>150,887</b>	99.9	<b>99.8</b>	0.7	190,247	<b>182,910</b>	99.8	<b>99.7</b>	-3.9	175,952	<b>175,520</b>	99.8	<b>99.8</b>	-0.2
1. 保険調剤収益	191,250	<b>189,846</b>	97.3	<b>97.3</b>	-0.7	145,524	<b>146,810</b>	97.0	<b>97.1</b>	0.9	178,655	<b>177,961</b>	93.8	<b>97.0</b>	-0.4	171,333	<b>171,062</b>	97.2	<b>97.2</b>	-0.2
2. 公害等調剤収益	353	<b>328</b>	0.2	<b>0.2</b>	-7.1	336	<b>324</b>	0.2	<b>0.2</b>	-3.6	28	<b>31</b>	0.0	<b>0.0</b>	10.7	352	<b>339</b>	0.2	<b>0.2</b>	-3.7
3. その他の薬局事業収益	4,347	<b>4,346</b>	2.2	<b>2.2</b>	0.0	3,992	<b>3,753</b>	2.7	<b>2.5</b>	-6.0	11,564	<b>4,918</b>	6.1	<b>2.7</b>	-57.5	4,267	<b>4,118</b>	2.4	<b>2.3</b>	-3.5
II 介護収益	589	<b>525</b>	0.3	<b>0.3</b>	-10.9	206	<b>257</b>	0.1	<b>0.2</b>	24.8	312	<b>582</b>	0.2	<b>0.3</b>	86.5	393	<b>382</b>	0.2	<b>0.2</b>	-2.8
1. 居宅サービス収益	457	<b>487</b>	0.2	<b>0.2</b>	6.6	152	<b>198</b>	0.1	<b>0.1</b>	30.3	55	<b>50</b>	0.0	<b>0.0</b>	-9.1	304	<b>337</b>	0.2	<b>0.2</b>	10.9
2. その他の介護収益	131	<b>38</b>	0.1	<b>0.0</b>	-71.0	54	<b>59</b>	0.0	<b>0.0</b>	9.3	258	<b>532</b>	0.1	<b>0.3</b>	106.2	89	<b>45</b>	0.1	<b>0.0</b>	-49.4
III 費用	179,919	<b>178,908</b>	91.5	<b>91.7</b>	-0.6	136,984	<b>139,590</b>	91.3	<b>92.4</b>	1.9	189,176	<b>199,382</b>	99.3	<b>108.7</b>	5.4	161,675	<b>162,304</b>	91.7	<b>92.3</b>	0.4
1. 給与費	30,934	<b>31,652</b>	15.7	<b>16.2</b>	2.3	27,297	<b>28,031</b>	18.2	<b>18.5</b>	2.7	41,831	<b>57,084</b>	22.0	<b>31.1</b>	36.5	29,291	<b>30,071</b>	16.6	<b>17.1</b>	2.7
2. 医薬品等費	130,169	<b>128,618</b>	66.2	<b>65.9</b>	-1.2	95,044	<b>96,344</b>	63.3	<b>63.7</b>	1.4	128,076	<b>117,749</b>	67.2	<b>64.2</b>	-8.1	115,352	<b>115,091</b>	65.4	<b>65.4</b>	-0.2
3. 委託費	629	<b>675</b>	0.3	<b>0.3</b>	7.3	480	<b>550</b>	0.3	<b>0.4</b>	14.6	255	<b>456</b>	0.1	<b>0.2</b>	78.8	542	<b>576</b>	0.3	<b>0.3</b>	6.3
4. 減価償却費	1,829	<b>1,815</b>	0.9	<b>0.9</b>	-0.8	1,542	<b>1,526</b>	1.0	<b>1.0</b>	-1.0	1,362	<b>1,622</b>	0.7	<b>0.9</b>	19.1	1,692	<b>1,679</b>	1.0	<b>1.0</b>	-0.8
(再掲)建物減価償却費	452	<b>455</b>	0.2	<b>0.2</b>	0.7	365	<b>355</b>	0.2	<b>0.2</b>	-2.7	509	<b>439</b>	0.3	<b>0.2</b>	-13.8	416	<b>412</b>	0.2	<b>0.2</b>	-1.0
(再掲)調剤用機器減価償却費	640	<b>619</b>	0.3	<b>0.3</b>	-3.3	448	<b>410</b>	0.3	<b>0.3</b>	-8.5	143	<b>368</b>	0.1	<b>0.2</b>	157.3	550	<b>527</b>	0.3	<b>0.3</b>	-4.2
5. その他の経費	16,358	<b>16,146</b>	8.3	<b>8.3</b>	-1.3	12,621	<b>13,139</b>	8.4	<b>8.7</b>	4.1	17,652	<b>22,472</b>	9.3	<b>12.2</b>	27.3	14,799	<b>14,887</b>	8.4	<b>8.5</b>	0.6
(再掲)設備機器賃借料	494	<b>514</b>	0.3	<b>0.3</b>	4.0	514	<b>523</b>	0.3	<b>0.3</b>	1.8	423	<b>452</b>	0.2	<b>0.2</b>	6.9	486	<b>497</b>	0.3	<b>0.3</b>	2.3
(再掲)調剤用機器賃借料	324	<b>334</b>	0.2	<b>0.2</b>	3.1	328	<b>317</b>	0.2	<b>0.2</b>	-3.4	302	<b>316</b>	0.2	<b>0.2</b>	4.6	311	<b>311</b>	0.2	<b>0.2</b>	0.0
IV 損益差額(I+II-III)	16,620	<b>16,138</b>	8.5	<b>8.3</b>	-	13,073	<b>11,554</b>	8.7	<b>7.6</b>	-	1,383	<b>-15,890</b>	0.7	<b>-8.7</b>	-	14,670	<b>13,598</b>	8.3	<b>7.7</b>	-
V 税金	2,314	<b>1,851</b>	1.2	<b>0.9</b>	-20.0	1,927	<b>1,670</b>	1.3	<b>1.1</b>	-13.3	333	<b>536</b>	0.2	<b>0.3</b>	61.0	2,041	<b>1,671</b>	1.2	<b>0.9</b>	-18.1
VI 税引後の総損益差額(IV-V)	14,306	<b>14,286</b>	7.3	<b>7.3</b>	-	11,147	<b>9,884</b>	7.4	<b>6.5</b>	-	1,050	<b>-16,426</b>	0.6	<b>-9.0</b>	-	12,629	<b>11,926</b>	7.2	<b>6.8</b>	-
後発医薬品備蓄割合	25.0%	-	-	-	-	40.1%	-	-	-	-	-	-	-	-	29.1%	-	-	-	-	-
施設数	529	-	-	-	-	366	-	-	-	-	7	-	-	-	1,028	-	-	-	-	-

備蓄割合 全体 (集計2)

(1施設当たり損益)

	5%未満					5~10%未満					10~15%未満					15~20%未満				
	金額		構成比率		金額の 伸び率	金額		構成比率		金額の 伸び率	金額		構成比率		金額の 伸び率	金額		構成比率		金額の 伸び率
	前々年(度)	前年(度)	前々年(度)	前年(度)		前々年(度)	前年(度)	前々年(度)	前年(度)		前々年(度)	前年(度)	前々年(度)	前年(度)		前々年(度)	前年(度)	前々年(度)	前年(度)	
千円	千円	%	%	%	千円	千円	%	%	%	千円	千円	%	%	%	千円	千円	%	%	%	
I 収益	*	*	*	*	—	105,939	<b>94,524</b>	100.0	<b>100.0</b>	-10.8	125,442	<b>122,967</b>	100.0	<b>100.0</b>	-2.0	174,235	<b>175,025</b>	99.9	<b>99.9</b>	0.5
1. 保険調剤収益	*	*	*	*	—	88,308	<b>79,208</b>	83.3	<b>83.8</b>	-10.3	123,797	<b>121,192</b>	98.7	<b>98.5</b>	-2.1	169,828	<b>170,649</b>	97.4	<b>97.4</b>	0.5
2. 公害等調剤収益	*	*	*	*	—	0	<b>0</b>	0.0	<b>0.0</b>	—	105	<b>120</b>	0.1	<b>0.1</b>	14.3	512	<b>545</b>	0.3	<b>0.3</b>	6.4
3. その他の薬局事業収益	*	*	*	*	—	17,631	<b>15,316</b>	16.6	<b>16.2</b>	-13.1	1,539	<b>1,655</b>	1.2	<b>1.3</b>	7.5	3,895	<b>3,831</b>	2.2	<b>2.2</b>	-1.6
II 介護収益	*	*	*	*	—	10	<b>10</b>	0.0	<b>0.0</b>	0.0	13	<b>23</b>	0.0	<b>0.0</b>	76.9	141	<b>152</b>	0.1	<b>0.1</b>	7.8
1. 居宅サービス収益	*	*	*	*	—	10	<b>10</b>	0.0	<b>0.0</b>	0.0	6	<b>7</b>	0.0	<b>0.0</b>	16.7	138	<b>150</b>	0.1	<b>0.1</b>	8.7
2. その他の介護収益	*	*	*	*	—	0	<b>0</b>	0.0	<b>0.0</b>	—	7	<b>17</b>	0.0	<b>0.0</b>	142.9	3	<b>3</b>	0.0	<b>0.0</b>	0.0
III 費用	*	*	*	*	—	96,802	<b>87,540</b>	91.4	<b>92.6</b>	-9.6	117,527	<b>116,934</b>	93.7	<b>95.1</b>	-0.5	161,705	<b>163,615</b>	92.7	<b>93.4</b>	1.2
1. 給与費	*	*	*	*	—	25,123	<b>25,896</b>	23.7	<b>27.4</b>	3.1	24,727	<b>25,295</b>	19.7	<b>20.6</b>	2.3	27,164	<b>27,447</b>	15.6	<b>15.7</b>	1.0
2. 医薬品等費	*	*	*	*	—	63,122	<b>53,577</b>	59.6	<b>56.7</b>	-15.1	82,372	<b>81,400</b>	65.7	<b>66.2</b>	-1.2	117,045	<b>118,981</b>	67.1	<b>67.9</b>	1.7
3. 委託費	*	*	*	*	—	434	<b>193</b>	0.4	<b>0.2</b>	-55.5	386	<b>119</b>	0.3	<b>0.1</b>	-69.2	342	<b>252</b>	0.2	<b>0.1</b>	-26.3
4. 減価償却費	*	*	*	*	—	1,306	<b>1,381</b>	1.2	<b>1.5</b>	5.7	1,123	<b>1,082</b>	0.9	<b>0.9</b>	-3.7	1,646	<b>1,623</b>	0.9	<b>0.9</b>	-1.4
(再掲)建物減価償却費	*	*	*	*	—	131	<b>136</b>	0.1	<b>0.1</b>	3.8	315	<b>298</b>	0.3	<b>0.2</b>	-5.4	430	<b>415</b>	0.2	<b>0.2</b>	-3.5
(再掲)調剤用機器減価償却費	*	*	*	*	—	983	<b>860</b>	0.9	<b>0.9</b>	-12.5	462	<b>437</b>	0.4	<b>0.4</b>	-5.4	455	<b>464</b>	0.3	<b>0.3</b>	2.0
5. その他の経費	*	*	*	*	—	6,817	<b>6,492</b>	6.4	<b>6.9</b>	-4.8	8,918	<b>9,038</b>	7.1	<b>7.3</b>	1.3	15,509	<b>15,313</b>	8.9	<b>8.7</b>	-1.3
(再掲)設備機器賃借料	*	*	*	*	—	560	<b>609</b>	0.5	<b>0.6</b>	8.8	231	<b>221</b>	0.2	<b>0.2</b>	-4.3	399	<b>374</b>	0.2	<b>0.2</b>	-6.3
(再掲)調剤用機器賃借料	*	*	*	*	—	57	<b>57</b>	0.1	<b>0.1</b>	0.0	165	<b>162</b>	0.1	<b>0.1</b>	-1.8	222	<b>222</b>	0.1	<b>0.1</b>	0.0
IV 損益差額(I + II - III)	*	*	*	*	—	9,147	<b>6,993</b>	8.6	<b>7.4</b>	—	7,928	<b>6,057</b>	6.3	<b>4.9</b>	—	12,671	<b>11,562</b>	7.3	<b>6.6</b>	—
V 税金	—	—	—	—	—	—	—	—	—	—	—	—	—	—	—	—	—	—	—	—
VI 税引後の総損益差額(IV - V)	—	—	—	—	—	—	—	—	—	—	—	—	—	—	—	—	—	—	—	—
後発医薬品備蓄割合	*	—	—	—	—	7.5%	—	—	—	—	12.4%	—	—	—	—	17.3%	—	—	—	—
施設数	*	—	—	—	—	6	—	—	—	—	21	—	—	—	—	105	—	—	—	—

備蓄割合 全体 (集計2)

(1施設当たり損益)

	20~30%未満					30~100%					無回答					全体				
	金額		構成比率		金額の伸び率	金額		構成比率		金額の伸び率	金額		構成比率		金額の伸び率	金額		構成比率		金額の伸び率
	前々年(度)	前年(度)	前々年(度)	前年(度)		前々年(度)	前年(度)	前々年(度)	前年(度)		前々年(度)	前年(度)	前々年(度)	前年(度)		前々年(度)	前年(度)	前々年(度)	前年(度)	
	千円	千円	%	%	%	千円	千円	%	%	%	千円	千円	%	%	%	千円	千円	%	%	%
I 収益	191,191	<b>189,880</b>	99.7	<b>99.7</b>	-0.7	147,983	<b>149,171</b>	99.9	<b>99.8</b>	0.8	190,247	<b>182,910</b>	99.8	<b>99.7</b>	-3.9	171,969	<b>171,653</b>	99.8	<b>99.8</b>	-0.2
1. 保険調剤収益	186,587	<b>185,303</b>	97.3	<b>97.3</b>	-0.7	143,664	<b>145,111</b>	97.0	<b>97.1</b>	1.0	178,655	<b>177,961</b>	93.8	<b>97.0</b>	-0.4	167,429	<b>167,275</b>	97.1	<b>97.2</b>	-0.1
2. 公害等調剤収益	339	<b>317</b>	0.2	<b>0.2</b>	-6.5	317	<b>306</b>	0.2	<b>0.2</b>	-3.5	28	<b>31</b>	0.0	<b>0.0</b>	10.7	339	<b>327</b>	0.2	<b>0.2</b>	-3.5
3. その他の薬局事業収益	4,264	<b>4,261</b>	2.2	<b>2.2</b>	-0.1	4,001	<b>3,754</b>	2.7	<b>2.5</b>	-6.2	11,564	<b>4,918</b>	6.1	<b>2.7</b>	-57.5	4,201	<b>4,051</b>	2.4	<b>2.4</b>	-3.6
II 介護収益	566	<b>506</b>	0.3	<b>0.3</b>	-10.6	196	<b>245</b>	0.1	<b>0.2</b>	25.0	312	<b>582</b>	0.2	<b>0.3</b>	86.5	375	<b>365</b>	0.2	<b>0.2</b>	-2.7
1. 居宅サービス収益	441	<b>469</b>	0.2	<b>0.2</b>	6.3	145	<b>190</b>	0.1	<b>0.1</b>	31.0	55	<b>50</b>	0.0	<b>0.0</b>	-9.1	291	<b>322</b>	0.2	<b>0.2</b>	10.7
2. その他の介護収益	125	<b>36</b>	0.1	<b>0.0</b>	-71.2	50	<b>55</b>	0.0	<b>0.0</b>	10.0	258	<b>532</b>	0.1	<b>0.3</b>	106.2	84	<b>42</b>	0.0	<b>0.0</b>	-50.0
III 費用	175,578	<b>174,684</b>	91.6	<b>91.8</b>	-0.5	135,036	<b>137,584</b>	91.1	<b>92.1</b>	1.9	189,176	<b>199,382</b>	99.3	<b>108.7</b>	5.4	157,917	<b>158,568</b>	91.6	<b>92.2</b>	0.4
1. 給与費	30,120	<b>30,818</b>	15.7	<b>16.2</b>	2.3	26,446	<b>27,077</b>	17.8	<b>18.1</b>	2.4	41,831	<b>57,084</b>	22.0	<b>31.1</b>	36.5	28,423	<b>29,147</b>	16.5	<b>16.9</b>	2.5
2. 医薬品等費	127,000	<b>125,587</b>	66.2	<b>66.0</b>	-1.1	94,241	<b>95,676</b>	63.6	<b>64.0</b>	1.5	128,076	<b>117,749</b>	67.2	<b>64.2</b>	-8.1	112,841	<b>112,688</b>	65.5	<b>65.5</b>	-0.1
3. 委託費	623	<b>663</b>	0.3	<b>0.3</b>	6.4	471	<b>543</b>	0.3	<b>0.4</b>	15.3	255	<b>456</b>	0.1	<b>0.2</b>	78.8	532	<b>564</b>	0.3	<b>0.3</b>	6.0
4. 減価償却費	1,811	<b>1,795</b>	0.9	<b>0.9</b>	-0.9	1,513	<b>1,501</b>	1.0	<b>1.0</b>	-0.8	1,362	<b>1,622</b>	0.7	<b>0.9</b>	19.1	1,666	<b>1,653</b>	1.0	<b>1.0</b>	-0.8
(再掲)建物減価償却費	439	<b>440</b>	0.2	<b>0.2</b>	0.2	374	<b>365</b>	0.3	<b>0.2</b>	-2.4	509	<b>439</b>	0.3	<b>0.2</b>	-13.8	411	<b>406</b>	0.2	<b>0.2</b>	-1.2
(再掲)調剤用機器減価償却費	628	<b>609</b>	0.3	<b>0.3</b>	-3.0	431	<b>398</b>	0.3	<b>0.3</b>	-7.7	143	<b>368</b>	0.1	<b>0.2</b>	157.3	535	<b>514</b>	0.3	<b>0.3</b>	-3.9
5. その他の経費	16,024	<b>15,820</b>	8.4	<b>8.3</b>	-1.3	12,365	<b>12,788</b>	8.3	<b>8.6</b>	3.4	17,652	<b>22,472</b>	9.3	<b>12.2</b>	27.3	14,455	<b>14,516</b>	8.4	<b>8.4</b>	0.4
(再掲)設備機器賃借料	504	<b>520</b>	0.3	<b>0.3</b>	3.2	523	<b>535</b>	0.4	<b>0.4</b>	2.3	423	<b>452</b>	0.2	<b>0.2</b>	6.9	495	<b>505</b>	0.3	<b>0.3</b>	2.0
(再掲)調剤用機器賃借料	332	<b>341</b>	0.2	<b>0.2</b>	2.7	324	<b>315</b>	0.2	<b>0.2</b>	-2.8	302	<b>316</b>	0.2	<b>0.2</b>	4.6	314	<b>315</b>	0.2	<b>0.2</b>	0.3
IV 損益差額(I+II-III)	16,179	<b>15,702</b>	8.4	<b>8.2</b>	-	13,142	<b>11,831</b>	8.9	<b>7.9</b>	-	1,383	<b>-15,890</b>	0.7	<b>-8.7</b>	-	14,427	<b>13,449</b>	8.4	<b>7.8</b>	-
V 税金	-	-	-	-	-	-	-	-	-	-	-	-	-	-	-	-	-	-	-	-
VI 税引後の総損益差額(IV-V)	-	-	-	-	-	-	-	-	-	-	-	-	-	-	-	-	-	-	-	-
後発医薬品備蓄割合	25.0%	-	-	-	-	40.6%	-	-	-	-	-	-	-	-	-	29.3%	-	-	-	-
施設数	555	-	-	-	-	394	-	-	-	-	7	-	-	-	-	1,090	-	-	-	-

(13) 保険薬局 調剤報酬等の算定状況別の損益状況

在宅患者訪問薬剤管理指導料の算定回数 個人 (集計2)

(1施設当たり損益)

	0回					1回～10回					11回～20回					21回以上				
	金額		構成比率		金額の 伸び率	金額		構成比率		金額の 伸び率	金額		構成比率		金額の 伸び率	金額		構成比率		金額の 伸び率
	前々年(度)	前年(度)	前々年(度)	前年(度)		前々年(度)	前年(度)	前々年(度)	前年(度)		前々年(度)	前年(度)	前々年(度)	前年(度)		前々年(度)	前年(度)	前々年(度)	前年(度)	
	千円	千円	%	%	%	千円	千円	%	%	%	千円	千円	%	%	%	千円	千円	%	%	%
I 収益	80,979	<b>80,939</b>	100.0	<b>100.0</b>	0.0	*	*	*	*	—	*	*	*	*	—	374,227	<b>391,806</b>	99.9	<b>99.9</b>	4.7
1. 保険調剤収益	77,652	<b>77,781</b>	95.9	<b>96.1</b>	0.2	*	*	*	*	—	*	*	*	*	—	371,195	<b>388,926</b>	99.1	<b>99.2</b>	4.8
2. 公害等調剤収益	103	<b>112</b>	0.1	<b>0.1</b>	8.7	*	*	*	*	—	*	*	*	*	—	196	<b>203</b>	0.1	<b>0.1</b>	3.6
3. その他の薬局事業収益	3,225	<b>3,045</b>	4.0	<b>3.8</b>	-5.6	*	*	*	*	—	*	*	*	*	—	2,836	<b>2,676</b>	0.8	<b>0.7</b>	-5.6
II 介護収益	6	<b>23</b>	0.0	<b>0.0</b>	283.3	*	*	*	*	—	*	*	*	*	—	213	<b>219</b>	0.1	<b>0.1</b>	2.8
1. 居宅サービス収益	6	<b>23</b>	0.0	<b>0.0</b>	283.3	*	*	*	*	—	*	*	*	*	—	213	<b>219</b>	0.1	<b>0.1</b>	2.8
2. その他の介護収益	0	<b>0</b>	0.0	<b>0.0</b>	—	*	*	*	*	—	*	*	*	*	—	0	<b>0</b>	0.0	<b>0.0</b>	—
III 費用	73,351	<b>73,585</b>	90.6	<b>90.9</b>	0.3	*	*	*	*	—	*	*	*	*	—	335,558	<b>342,710</b>	89.6	<b>87.4</b>	2.1
1. 給与費	11,116	<b>11,321</b>	13.7	<b>14.0</b>	1.8	*	*	*	*	—	*	*	*	*	—	47,582	<b>42,405</b>	12.7	<b>10.8</b>	-10.9
2. 医薬品等費	53,082	<b>53,084</b>	65.5	<b>65.6</b>	0.0	*	*	*	*	—	*	*	*	*	—	266,006	<b>283,087</b>	71.0	<b>72.2</b>	6.4
3. 委託費	420	<b>424</b>	0.5	<b>0.5</b>	1.0	*	*	*	*	—	*	*	*	*	—	32	<b>32</b>	0.0	<b>0.0</b>	0.0
4. 減価償却費	1,101	<b>1,109</b>	1.4	<b>1.4</b>	0.7	*	*	*	*	—	*	*	*	*	—	2,382	<b>2,116</b>	0.6	<b>0.5</b>	-11.2
(再掲)建物減価償却費	277	<b>259</b>	0.3	<b>0.3</b>	-6.5	*	*	*	*	—	*	*	*	*	—	990	<b>988</b>	0.3	<b>0.3</b>	-0.2
(再掲)調剤用機器減価償却費	298	<b>330</b>	0.4	<b>0.4</b>	10.7	*	*	*	*	—	*	*	*	*	—	198	<b>94</b>	0.1	<b>0.0</b>	-52.5
5. その他の経費	7,632	<b>7,647</b>	9.4	<b>9.4</b>	0.2	*	*	*	*	—	*	*	*	*	—	19,555	<b>15,070</b>	5.2	<b>3.8</b>	-22.9
(再掲)設備機器賃借料	611	<b>596</b>	0.8	<b>0.7</b>	-2.5	*	*	*	*	—	*	*	*	*	—	1,031	<b>1,017</b>	0.3	<b>0.3</b>	-1.4
(再掲)調剤用機器賃借料	406	<b>412</b>	0.5	<b>0.5</b>	1.5	*	*	*	*	—	*	*	*	*	—	0	<b>0</b>	0.0	<b>0.0</b>	—
IV 損益差額 (I + II - III)	7,635	<b>7,377</b>	9.4	<b>9.1</b>	—	*	*	*	*	—	*	*	*	*	—	38,883	<b>49,315</b>	10.4	<b>12.6</b>	—
V 税金	—	—	—	—	—	—	—	—	—	—	—	—	—	—	—	—	—	—	—	—
VI 税引後の総損益差額 (IV - V)	—	—	—	—	—	—	—	—	—	—	—	—	—	—	—	—	—	—	—	—
施設数	55	—	—	—	—	*	—	—	—	—	*	—	—	—	—	5	—	—	—	—
処方せん枚数	11,473	11,397	—	—	—	*	*	—	—	—	*	*	—	—	—	27,822	26,929	—	—	—

(注)個人立の保険薬局の損益差額からは、開設者の報酬となる部分以外に、建物、設備について現存物の価値以上の改善を行うための内部資金に充てられることが考えられる。

在宅患者訪問薬剤管理指導料の算定回数 個人（集計2）

（1施設当たり損益）

	無回答					全体				
	金額		構成比率		金額の 伸び率	金額		構成比率		金額の 伸び率
	前々年(度)	前年(度)	前々年(度)	前年(度)		前々年(度)	前年(度)	前々年(度)	前年(度)	
千円	千円	%	%	%	千円	千円	%	%	%	
I 収益	-	-	-	-	-	105,929	<b>107,533</b>	99.9	<b>99.9</b>	1.5
1. 保険調剤収益	-	-	-	-	-	102,705	<b>104,477</b>	96.9	<b>97.1</b>	1.7
2. 公害等調剤収益	-	-	-	-	-	114	<b>121</b>	0.1	<b>0.1</b>	6.1
3. その他の薬局事業収益	-	-	-	-	-	3,109	<b>2,936</b>	2.9	<b>2.7</b>	-5.6
II 介護収益	-	-	-	-	-	69	<b>85</b>	0.1	<b>0.1</b>	23.2
1. 居宅サービス収益	-	-	-	-	-	69	<b>85</b>	0.1	<b>0.1</b>	23.2
2. その他の介護収益	-	-	-	-	-	0	<b>0</b>	0.0	<b>0.0</b>	-
III 費用	-	-	-	-	-	95,605	<b>96,632</b>	90.2	<b>89.8</b>	1.1
1. 給与費	-	-	-	-	-	14,023	<b>13,821</b>	13.2	<b>12.8</b>	-1.4
2. 医薬品等費	-	-	-	-	-	71,215	<b>72,846</b>	67.2	<b>67.7</b>	2.3
3. 委託費	-	-	-	-	-	375	<b>378</b>	0.4	<b>0.4</b>	0.8
4. 減価償却費	-	-	-	-	-	1,237	<b>1,218</b>	1.2	<b>1.1</b>	-1.5
(再掲)建物減価償却費	-	-	-	-	-	328	<b>312</b>	0.3	<b>0.3</b>	-4.9
(再掲)調剤用機器減価償却費	-	-	-	-	-	293	<b>308</b>	0.3	<b>0.3</b>	5.1
5. その他の経費	-	-	-	-	-	8,755	<b>8,367</b>	8.3	<b>7.8</b>	-4.4
(再掲)設備機器賃借料	-	-	-	-	-	646	<b>639</b>	0.6	<b>0.6</b>	-1.1
(再掲)調剤用機器賃借料	-	-	-	-	-	361	<b>365</b>	0.3	<b>0.3</b>	1.1
IV 損益差額(I + II - III)	-	-	-	-	-	10,393	<b>10,987</b>	9.8	<b>10.2</b>	-
V 税金	-	-	-	-	-	-	-	-	-	-
VI 税引後の総損益差額(IV - V)	-	-	-	-	-	-	-	-	-	-
施設数	0	-	-	-	-	62	-	-	-	-
処方せん枚数	-	-	-	-	-	12,747	12,598	-	-	-

(注)個人立の保険薬局の損益差額からは、開設者の報酬となる部分以外に、建物、設備について現存物の価値以上の改善を行うための内部資金に充てられることが考えられる。

在宅患者訪問薬剤管理指導料の算定回数 法人（集計2）

（1施設当たり損益）

	0回					1回～10回					11回～20回					21回以上				
	金額		構成比率		金額の 伸び率	金額		構成比率		金額の 伸び率	金額		構成比率		金額の 伸び率	金額		構成比率		金額の 伸び率
	前々年(度)	前年(度)	前々年(度)	前年(度)		前々年(度)	前年(度)	前々年(度)	前年(度)		前々年(度)	前年(度)	前々年(度)	前年(度)		前々年(度)	前年(度)	前々年(度)	前年(度)	
	千円	千円	%	%	%	千円	千円	%	%	%	千円	千円	%	%	%	千円	千円	%	%	%
I 収益	167,850	<b>166,995</b>	99.9	<b>99.9</b>	-0.5	202,928	<b>205,951</b>	99.8	<b>99.7</b>	1.5	289,103	<b>288,554</b>	99.8	<b>99.8</b>	-0.2	187,840	<b>188,801</b>	98.8	<b>98.7</b>	0.5
1. 保険調剤収益	162,962	<b>162,337</b>	97.0	<b>97.1</b>	-0.4	200,355	<b>202,943</b>	98.5	<b>98.2</b>	1.3	286,364	<b>285,988</b>	98.8	<b>98.9</b>	-0.1	183,298	<b>184,253</b>	96.4	<b>96.3</b>	0.5
2. 公害等調剤収益	320	<b>327</b>	0.2	<b>0.2</b>	2.2	321	<b>303</b>	0.2	<b>0.1</b>	-5.6	516	<b>340</b>	0.2	<b>0.1</b>	-34.1	691	<b>527</b>	0.4	<b>0.3</b>	-23.7
3. その他の薬局事業収益	4,568	<b>4,332</b>	2.7	<b>2.6</b>	-5.2	2,252	<b>2,705</b>	1.1	<b>1.3</b>	20.1	2,223	<b>2,225</b>	0.8	<b>0.8</b>	0.1	3,852	<b>4,021</b>	2.0	<b>2.1</b>	4.4
II 介護収益	214	<b>174</b>	0.1	<b>0.1</b>	-18.7	491	<b>665</b>	0.2	<b>0.3</b>	35.4	640	<b>591</b>	0.2	<b>0.2</b>	-7.7	2,298	<b>2,447</b>	1.2	<b>1.3</b>	6.5
1. 居宅サービス収益	130	<b>146</b>	0.1	<b>0.1</b>	12.3	295	<b>460</b>	0.1	<b>0.2</b>	55.9	621	<b>571</b>	0.2	<b>0.2</b>	-8.1	2,231	<b>2,362</b>	1.2	<b>1.2</b>	5.9
2. その他の介護収益	84	<b>28</b>	0.0	<b>0.0</b>	-66.7	196	<b>205</b>	0.1	<b>0.1</b>	4.6	19	<b>20</b>	0.0	<b>0.0</b>	5.3	67	<b>85</b>	0.0	<b>0.0</b>	26.9
III 費用	154,470	<b>154,805</b>	91.9	<b>92.6</b>	0.2	188,339	<b>191,062</b>	92.6	<b>92.5</b>	1.4	266,997	<b>265,211</b>	92.1	<b>91.7</b>	-0.7	167,065	<b>170,139</b>	87.9	<b>89.0</b>	1.8
1. 給与費	28,524	<b>29,190</b>	17.0	<b>17.5</b>	2.3	31,194	<b>32,149</b>	15.3	<b>15.6</b>	3.1	37,063	<b>37,748</b>	12.8	<b>13.1</b>	1.8	32,568	<b>34,558</b>	17.1	<b>18.1</b>	6.1
2. 医薬品等費	109,845	<b>109,342</b>	65.4	<b>65.4</b>	-0.5	135,177	<b>136,985</b>	66.5	<b>66.3</b>	1.3	202,949	<b>201,958</b>	70.0	<b>69.8</b>	-0.5	116,556	<b>117,339</b>	61.3	<b>61.4</b>	0.7
3. 委託費	521	<b>577</b>	0.3	<b>0.3</b>	10.7	817	<b>582</b>	0.4	<b>0.3</b>	-28.8	252	<b>282</b>	0.1	<b>0.1</b>	11.9	631	<b>698</b>	0.3	<b>0.4</b>	10.6
4. 減価償却費	1,626	<b>1,608</b>	1.0	<b>1.0</b>	-1.1	2,171	<b>2,383</b>	1.1	<b>1.2</b>	9.8	2,377	<b>2,182</b>	0.8	<b>0.8</b>	-8.2	1,633	<b>1,526</b>	0.9	<b>0.8</b>	-6.6
(再掲)建物減価償却費	394	<b>388</b>	0.2	<b>0.2</b>	-1.5	577	<b>617</b>	0.3	<b>0.3</b>	6.9	463	<b>456</b>	0.2	<b>0.2</b>	-1.5	487	<b>453</b>	0.3	<b>0.2</b>	-7.0
(再掲)調剤用機器減価償却費	527	<b>511</b>	0.3	<b>0.3</b>	-3.0	677	<b>643</b>	0.3	<b>0.3</b>	-5.0	847	<b>772</b>	0.3	<b>0.3</b>	-8.9	541	<b>468</b>	0.3	<b>0.2</b>	-13.5
5. その他の経費	13,954	<b>14,088</b>	8.3	<b>8.4</b>	1.0	18,981	<b>18,964</b>	9.3	<b>9.2</b>	-0.1	24,355	<b>23,040</b>	8.4	<b>8.0</b>	-5.4	15,678	<b>16,018</b>	8.2	<b>8.4</b>	2.2
(再掲)設備機器賃借料	481	<b>477</b>	0.3	<b>0.3</b>	-0.8	384	<b>570</b>	0.2	<b>0.3</b>	48.4	532	<b>482</b>	0.2	<b>0.2</b>	-9.4	634	<b>670</b>	0.3	<b>0.4</b>	5.7
(再掲)調剤用機器賃借料	306	<b>299</b>	0.2	<b>0.2</b>	-2.3	249	<b>307</b>	0.1	<b>0.1</b>	23.3	392	<b>372</b>	0.1	<b>0.1</b>	-5.1	397	<b>434</b>	0.2	<b>0.2</b>	9.3
IV 損益差額（I＋II－III）	13,594	<b>12,364</b>	8.1	<b>7.4</b>	—	15,079	<b>15,553</b>	7.4	<b>7.5</b>	—	22,746	<b>23,934</b>	7.9	<b>8.3</b>	—	23,074	<b>21,109</b>	12.1	<b>11.0</b>	—
V 税金	1,823	<b>1,449</b>	1.1	<b>0.9</b>	-20.5	3,031	<b>2,878</b>	1.5	<b>1.4</b>	-5.0	3,834	<b>3,636</b>	1.3	<b>1.3</b>	-5.2	2,700	<b>2,057</b>	1.4	<b>1.1</b>	-23.8
VI 税引後の総損益差額（IV－V）	11,771	<b>10,915</b>	7.0	<b>6.5</b>	—	12,048	<b>12,675</b>	5.9	<b>6.1</b>	—	18,912	<b>20,298</b>	6.5	<b>7.0</b>	—	20,373	<b>19,052</b>	10.7	<b>10.0</b>	—
施設数	846	—	—	—	—	76	—	—	—	—	35	—	—	—	—	71	—	—	—	—
処方せん枚数	17,692	17,922	—	—	—	20,684	21,067	—	—	—	32,891	33,010	—	—	—	17,034	18,060	—	—	—



在宅患者訪問薬剤管理指導料の算定回数 法人（集計2）

（1施設当たり損益）

	無回答					全体				
	金額		構成比率		金額の 伸び率	金額		構成比率		金額の 伸び率
	前々年(度)	前年(度)	前々年(度)	前年(度)		前々年(度)	前年(度)	前々年(度)	前年(度)	
	千円	千円	%	%	%	千円	千円	%	%	%
I 収益	—	—	—	—	—	175,952	<b>175,520</b>	99.8	<b>99.8</b>	-0.2
1. 保険調剤収益	—	—	—	—	—	171,333	<b>171,062</b>	97.2	<b>97.2</b>	-0.2
2. 公害等調剤収益	—	—	—	—	—	352	<b>339</b>	0.2	<b>0.2</b>	-3.7
3. その他の薬局事業収益	—	—	—	—	—	4,267	<b>4,118</b>	2.4	<b>2.3</b>	-3.5
II 介護収益	—	—	—	—	—	393	<b>382</b>	0.2	<b>0.2</b>	-2.8
1. 居宅サービス収益	—	—	—	—	—	304	<b>337</b>	0.2	<b>0.2</b>	10.9
2. その他の介護収益	—	—	—	—	—	89	<b>45</b>	0.1	<b>0.0</b>	-49.4
III 費用	—	—	—	—	—	161,675	<b>162,304</b>	91.7	<b>92.3</b>	0.4
1. 給与費	—	—	—	—	—	29,291	<b>30,071</b>	16.6	<b>17.1</b>	2.7
2. 医薬品等費	—	—	—	—	—	115,352	<b>115,091</b>	65.4	<b>65.4</b>	-0.2
3. 委託費	—	—	—	—	—	542	<b>576</b>	0.3	<b>0.3</b>	6.3
4. 減価償却費	—	—	—	—	—	1,692	<b>1,679</b>	1.0	<b>1.0</b>	-0.8
(再掲)建物減価償却費	—	—	—	—	—	416	<b>412</b>	0.2	<b>0.2</b>	-1.0
(再掲)調剤用機器減価償却費	—	—	—	—	—	550	<b>527</b>	0.3	<b>0.3</b>	-4.2
5. その他の経費	—	—	—	—	—	14,799	<b>14,887</b>	8.4	<b>8.5</b>	0.6
(再掲)設備機器賃借料	—	—	—	—	—	486	<b>497</b>	0.3	<b>0.3</b>	2.3
(再掲)調剤用機器賃借料	—	—	—	—	—	311	<b>311</b>	0.2	<b>0.2</b>	0.0
IV 損益差額（I + II - III）	—	—	—	—	—	14,670	<b>13,598</b>	8.3	<b>7.7</b>	—
V 税金	—	—	—	—	—	2,041	<b>1,671</b>	1.2	<b>0.9</b>	-18.1
VI 税引後の総損益差額（IV - V）	—	—	—	—	—	12,629	<b>11,926</b>	7.2	<b>6.8</b>	—
施設数	0					1,028				
処方せん枚数	—					18,385 18,678				

在宅患者訪問薬剤管理指導料の算定回数 全体（集計2）

（1施設当たり損益）

	0回					1回～10回					11回～20回					21回以上				
	金額		構成比率		金額の 伸び率	金額		構成比率		金額の 伸び率	金額		構成比率		金額の 伸び率	金額		構成比率		金額の 伸び率
	前々年(度)	前年(度)	前々年(度)	前年(度)		前々年(度)	前年(度)	前々年(度)	前年(度)		前々年(度)	前年(度)	前々年(度)	前年(度)		前々年(度)	前年(度)	前々年(度)	前年(度)	
	千円	千円	%	%	%	千円	千円	%	%	%	千円	千円	%	%	%	千円	千円	%	%	%
I 収益	162,547	<b>161,742</b>	99.9	<b>99.9</b>	-0.5	201,617	<b>204,863</b>	99.8	<b>99.7</b>	1.6	284,978	<b>284,266</b>	99.8	<b>99.8</b>	-0.2	200,103	<b>202,157</b>	98.9	<b>98.9</b>	1.0
1. 保険調剤収益	157,755	<b>157,175</b>	96.9	<b>97.1</b>	-0.4	199,064	<b>201,883</b>	98.5	<b>98.2</b>	1.4	282,296	<b>281,756</b>	98.8	<b>98.9</b>	-0.2	195,659	<b>197,718</b>	96.7	<b>96.7</b>	1.1
2. 公害等調剤収益	307	<b>314</b>	0.2	<b>0.2</b>	2.3	322	<b>303</b>	0.2	<b>0.1</b>	-5.9	502	<b>331</b>	0.2	<b>0.1</b>	-34.1	658	<b>506</b>	0.3	<b>0.2</b>	-23.1
3. その他の薬局事業収益	4,486	<b>4,253</b>	2.8	<b>2.6</b>	-5.2	2,230	<b>2,677</b>	1.1	<b>1.3</b>	20.0	2,180	<b>2,179</b>	0.8	<b>0.8</b>	0.0	3,785	<b>3,932</b>	1.9	<b>1.9</b>	3.9
II 介護収益	201	<b>165</b>	0.1	<b>0.1</b>	-17.9	492	<b>662</b>	0.2	<b>0.3</b>	34.6	685	<b>644</b>	0.2	<b>0.2</b>	-6.0	2,161	<b>2,300</b>	1.1	<b>1.1</b>	6.4
1. 居宅サービス収益	123	<b>138</b>	0.1	<b>0.1</b>	12.2	298	<b>460</b>	0.1	<b>0.2</b>	54.4	667	<b>625</b>	0.2	<b>0.2</b>	-6.3	2,098	<b>2,221</b>	1.0	<b>1.1</b>	5.9
2. その他の介護収益	79	<b>26</b>	0.0	<b>0.0</b>	-67.1	194	<b>202</b>	0.1	<b>0.1</b>	4.1	19	<b>20</b>	0.0	<b>0.0</b>	5.3	63	<b>79</b>	0.0	<b>0.0</b>	25.4
III 費用	149,518	<b>149,847</b>	91.9	<b>92.6</b>	0.2	187,037	<b>189,964</b>	92.5	<b>92.4</b>	1.6	263,117	<b>261,286</b>	92.1	<b>91.7</b>	-0.7	178,150	<b>181,492</b>	88.1	<b>88.8</b>	1.9
1. 給与費	27,461	<b>28,099</b>	16.9	<b>17.4</b>	2.3	30,875	<b>31,813</b>	15.3	<b>15.5</b>	3.0	36,408	<b>37,142</b>	12.7	<b>13.0</b>	2.0	33,555	<b>35,074</b>	16.6	<b>17.2</b>	4.5
2. 医薬品等費	106,380	<b>105,908</b>	65.4	<b>65.4</b>	-0.4	134,293	<b>136,349</b>	66.4	<b>66.3</b>	1.5	200,052	<b>198,943</b>	70.0	<b>69.8</b>	-0.6	126,388	<b>128,243</b>	62.5	<b>62.7</b>	1.5
3. 委託費	515	<b>568</b>	0.3	<b>0.4</b>	10.3	806	<b>574</b>	0.4	<b>0.3</b>	-28.8	245	<b>274</b>	0.1	<b>0.1</b>	11.8	592	<b>654</b>	0.3	<b>0.3</b>	10.5
4. 減価償却費	1,594	<b>1,577</b>	1.0	<b>1.0</b>	-1.1	2,163	<b>2,376</b>	1.1	<b>1.2</b>	9.8	2,384	<b>2,180</b>	0.8	<b>0.8</b>	-8.6	1,682	<b>1,565</b>	0.8	<b>0.8</b>	-7.0
(再掲)建物減価償却費	387	<b>380</b>	0.2	<b>0.2</b>	-1.8	570	<b>609</b>	0.3	<b>0.3</b>	6.8	455	<b>448</b>	0.2	<b>0.2</b>	-1.5	520	<b>488</b>	0.3	<b>0.2</b>	-6.2
(再掲)調剤用機器減価償却費	513	<b>500</b>	0.3	<b>0.3</b>	-2.5	669	<b>635</b>	0.3	<b>0.3</b>	-5.1	845	<b>763</b>	0.3	<b>0.3</b>	-9.7	518	<b>443</b>	0.3	<b>0.2</b>	-14.5
5. その他の経費	13,568	<b>13,695</b>	8.3	<b>8.5</b>	0.9	18,899	<b>18,852</b>	9.4	<b>9.2</b>	-0.2	24,027	<b>22,746</b>	8.4	<b>8.0</b>	-5.3	15,933	<b>15,956</b>	7.9	<b>7.8</b>	0.1
(再掲)設備機器賃借料	489	<b>484</b>	0.3	<b>0.3</b>	-1.0	396	<b>585</b>	0.2	<b>0.3</b>	47.7	517	<b>468</b>	0.2	<b>0.2</b>	-9.5	660	<b>693</b>	0.3	<b>0.3</b>	5.0
(再掲)調剤用機器賃借料	312	<b>306</b>	0.2	<b>0.2</b>	-1.9	246	<b>303</b>	0.1	<b>0.1</b>	23.2	381	<b>361</b>	0.1	<b>0.1</b>	-5.2	371	<b>406</b>	0.2	<b>0.2</b>	9.4
IV 損益差額（I + II - III）	13,230	<b>12,060</b>	8.1	<b>7.4</b>	-	15,071	<b>15,560</b>	7.5	<b>7.6</b>	-	22,547	<b>23,624</b>	7.9	<b>8.3</b>	-	24,114	<b>22,965</b>	11.9	<b>11.2</b>	-
V 税金	-	-	-	-	-	-	-	-	-	-	-	-	-	-	-	-	-	-	-	-
VI 税引後の総損益差額（IV - V）	-	-	-	-	-	-	-	-	-	-	-	-	-	-	-	-	-	-	-	-
施設数	901	-	-	-	-	77	-	-	-	-	36	-	-	-	-	76	-	-	-	-
処方せん枚数	17,312	17,524	-	-	-	20,559	20,939	-	-	-	32,231	32,326	-	-	-	17,743	18,644	-	-	-

在宅患者訪問薬剤管理指導料の算定回数 全体（集計2）

（1施設当たり損益）

	無回答					全体				
	金額		構成比率		金額の 伸び率	金額		構成比率		金額の 伸び率
	前々年(度)	前年(度)	前々年(度)	前年(度)		前々年(度)	前年(度)	前々年(度)	前年(度)	
	千円	千円	%	%	%	千円	千円	%	%	%
I 収益	—	—	—	—	—	171,969	<b>171,653</b>	99.8	<b>99.8</b>	-0.2
1. 保険調剤収益	—	—	—	—	—	167,429	<b>167,275</b>	97.1	<b>97.2</b>	-0.1
2. 公害等調剤収益	—	—	—	—	—	339	<b>327</b>	0.2	<b>0.2</b>	-3.5
3. その他の薬局事業収益	—	—	—	—	—	4,201	<b>4,051</b>	2.4	<b>2.4</b>	-3.6
II 介護収益	—	—	—	—	—	375	<b>365</b>	0.2	<b>0.2</b>	-2.7
1. 居宅サービス収益	—	—	—	—	—	291	<b>322</b>	0.2	<b>0.2</b>	10.7
2. その他の介護収益	—	—	—	—	—	84	<b>42</b>	0.0	<b>0.0</b>	-50.0
III 費用	—	—	—	—	—	157,917	<b>158,568</b>	91.6	<b>92.2</b>	0.4
1. 給与費	—	—	—	—	—	28,423	<b>29,147</b>	16.5	<b>16.9</b>	2.5
2. 医薬品等費	—	—	—	—	—	112,841	<b>112,688</b>	65.5	<b>65.5</b>	-0.1
3. 委託費	—	—	—	—	—	532	<b>564</b>	0.3	<b>0.3</b>	6.0
4. 減価償却費	—	—	—	—	—	1,666	<b>1,653</b>	1.0	<b>1.0</b>	-0.8
(再掲)建物減価償却費	—	—	—	—	—	411	<b>406</b>	0.2	<b>0.2</b>	-1.2
(再掲)調剤用機器減価償却費	—	—	—	—	—	535	<b>514</b>	0.3	<b>0.3</b>	-3.9
5. その他の経費	—	—	—	—	—	14,455	<b>14,516</b>	8.4	<b>8.4</b>	0.4
(再掲)設備機器賃借料	—	—	—	—	—	495	<b>505</b>	0.3	<b>0.3</b>	2.0
(再掲)調剤用機器賃借料	—	—	—	—	—	314	<b>315</b>	0.2	<b>0.2</b>	0.3
IV 損益差額（I + II - III）	—	—	—	—	—	14,427	<b>13,449</b>	8.4	<b>7.8</b>	—
V 税金	—	—	—	—	—	—	—	—	—	—
VI 税引後の総損益差額（IV - V）	—	—	—	—	—	—	—	—	—	—
施設数	0	—	—	—	—	1,090	—	—	—	—
処方せん枚数	—	—	—	—	—	18,064	18,332	—	—	—

居宅療養管理指導費(介護保険)の算定回数 個人 (集計2)

(1施設当たり損益)

	0回					1回～10回					11回～20回					21回以上				
	金額		構成比率		金額の 伸び率	金額		構成比率		金額の 伸び率	金額		構成比率		金額の 伸び率	金額		構成比率		金額の 伸び率
	前々年(度)	前年(度)	前々年(度)	前年(度)		前々年(度)	前年(度)	前々年(度)	前年(度)		前々年(度)	前年(度)	前々年(度)	前年(度)		前々年(度)	前年(度)	前々年(度)	前年(度)	
	千円	千円	%	%	%	千円	千円	%	%	%	千円	千円	%	%	%	千円	千円	%	%	%
I 収益	79,616	<b>79,749</b>	100.0	<b>100.0</b>	0.2	*	*	*	*	—	*	*	*	*	—	259,718	<b>269,960</b>	99.8	<b>99.8</b>	3.9
1. 保険調剤収益	76,244	<b>76,535</b>	95.8	<b>96.0</b>	0.4	*	*	*	*	—	*	*	*	*	—	257,118	<b>267,489</b>	98.8	<b>98.9</b>	4.0
2. 公害等調剤収益	106	<b>118</b>	0.1	<b>0.1</b>	11.3	*	*	*	*	—	*	*	*	*	—	150	<b>132</b>	0.1	<b>0.0</b>	-12.0
3. その他の薬局事業収益	3,266	<b>3,096</b>	4.1	<b>3.9</b>	-5.2	*	*	*	*	—	*	*	*	*	—	2,449	<b>2,339</b>	0.9	<b>0.9</b>	-4.5
II 介護収益	0	<b>0</b>	0.0	<b>0.0</b>	—	*	*	*	*	—	*	*	*	*	—	474	<b>576</b>	0.2	<b>0.2</b>	21.5
1. 居宅サービス収益	0	<b>0</b>	0.0	<b>0.0</b>	—	*	*	*	*	—	*	*	*	*	—	474	<b>576</b>	0.2	<b>0.2</b>	21.5
2. その他の介護収益	0	<b>0</b>	0.0	<b>0.0</b>	—	*	*	*	*	—	*	*	*	*	—	0	<b>0</b>	0.0	<b>0.0</b>	—
III 費用	72,620	<b>73,075</b>	91.2	<b>91.6</b>	0.6	*	*	*	*	—	*	*	*	*	—	228,801	<b>234,242</b>	87.9	<b>86.6</b>	2.4
1. 給与費	11,825	<b>11,961</b>	14.9	<b>15.0</b>	1.2	*	*	*	*	—	*	*	*	*	—	26,446	<b>24,358</b>	10.2	<b>9.0</b>	-7.9
2. 医薬品等費	51,907	<b>52,167</b>	65.2	<b>65.4</b>	0.5	*	*	*	*	—	*	*	*	*	—	184,460	<b>194,606</b>	70.9	<b>71.9</b>	5.5
3. 委託費	462	<b>466</b>	0.6	<b>0.6</b>	0.9	*	*	*	*	—	*	*	*	*	—	18	<b>18</b>	0.0	<b>0.0</b>	0.0
4. 減価償却費	1,082	<b>1,052</b>	1.4	<b>1.3</b>	-2.8	*	*	*	*	—	*	*	*	*	—	1,875	<b>1,842</b>	0.7	<b>0.7</b>	-1.8
(再掲)建物減価償却費	285	<b>270</b>	0.4	<b>0.3</b>	-5.3	*	*	*	*	—	*	*	*	*	—	622	<b>593</b>	0.2	<b>0.2</b>	-4.7
(再掲)調剤用機器減価償却費	279	<b>310</b>	0.4	<b>0.4</b>	11.1	*	*	*	*	—	*	*	*	*	—	452	<b>383</b>	0.2	<b>0.1</b>	-15.3
5. その他の経費	7,344	<b>7,429</b>	9.2	<b>9.3</b>	1.2	*	*	*	*	—	*	*	*	*	—	16,003	<b>13,418</b>	6.2	<b>5.0</b>	-16.2
(再掲)設備機器賃借料	566	<b>577</b>	0.7	<b>0.7</b>	1.9	*	*	*	*	—	*	*	*	*	—	775	<b>811</b>	0.3	<b>0.3</b>	4.6
(再掲)調剤用機器賃借料	403	<b>415</b>	0.5	<b>0.5</b>	3.0	*	*	*	*	—	*	*	*	*	—	60	<b>46</b>	0.0	<b>0.0</b>	-23.3
IV 損益差額(I+II-III)	6,996	<b>6,674</b>	8.8	<b>8.4</b>	—	*	*	*	*	—	*	*	*	*	—	31,391	<b>36,294</b>	12.1	<b>13.4</b>	—
V 税金	—	—	—	—	—	—	—	—	—	—	—	—	—	—	—	—	—	—	—	—
VI 税引後の総損益差額(IV-V)	—	—	—	—	—	—	—	—	—	—	—	—	—	—	—	—	—	—	—	—
施設数	50	—	—	—	—	*	—	—	—	—	*	—	—	—	—	9	—	—	—	—
処方せん枚数	11,286	11,226	—	—	—	*	*	—	—	—	*	*	—	—	—	20,333	19,714	—	—	—

(注)個人立の保険薬局の損益差額からは、開設者の報酬となる部分以外に、建物、設備について現存物の価値以上の改善を行うための内部資金に充てられることが考えられる。

居宅療養管理指導費(介護保険)の算定回数 個人(集計2)

(1施設当たり損益)

	無回答					全体				
	金額		構成比率		金額の 伸び率	金額		構成比率		金額の 伸び率
	前々年(度)	前年(度)	前々年(度)	前年(度)		前々年(度)	前年(度)	前々年(度)	前年(度)	
千円	千円	%	%	%	千円	千円	%	%	%	
I 収益	-	-	-	-	-	105,929	<b>107,533</b>	99.9	<b>99.9</b>	1.5
1. 保険調剤収益	-	-	-	-	-	102,705	<b>104,477</b>	96.9	<b>97.1</b>	1.7
2. 公害等調剤収益	-	-	-	-	-	114	<b>121</b>	0.1	<b>0.1</b>	6.1
3. その他の薬局事業収益	-	-	-	-	-	3,109	<b>2,936</b>	2.9	<b>2.7</b>	-5.6
II 介護収益	-	-	-	-	-	69	<b>85</b>	0.1	<b>0.1</b>	23.2
1. 居宅サービス収益	-	-	-	-	-	69	<b>85</b>	0.1	<b>0.1</b>	23.2
2. その他の介護収益	-	-	-	-	-	0	<b>0</b>	0.0	<b>0.0</b>	-
III 費用	-	-	-	-	-	95,605	<b>96,632</b>	90.2	<b>89.8</b>	1.1
1. 給与費	-	-	-	-	-	14,023	<b>13,821</b>	13.2	<b>12.8</b>	-1.4
2. 医薬品等費	-	-	-	-	-	71,215	<b>72,846</b>	67.2	<b>67.7</b>	2.3
3. 委託費	-	-	-	-	-	375	<b>378</b>	0.4	<b>0.4</b>	0.8
4. 減価償却費	-	-	-	-	-	1,237	<b>1,218</b>	1.2	<b>1.1</b>	-1.5
(再掲)建物減価償却費	-	-	-	-	-	328	<b>312</b>	0.3	<b>0.3</b>	-4.9
(再掲)調剤用機器減価償却費	-	-	-	-	-	293	<b>308</b>	0.3	<b>0.3</b>	5.1
5. その他の経費	-	-	-	-	-	8,755	<b>8,367</b>	8.3	<b>7.8</b>	-4.4
(再掲)設備機器賃借料	-	-	-	-	-	646	<b>639</b>	0.6	<b>0.6</b>	-1.1
(再掲)調剤用機器賃借料	-	-	-	-	-	361	<b>365</b>	0.3	<b>0.3</b>	1.1
IV 損益差額(I+II-III)	-	-	-	-	-	10,393	<b>10,987</b>	9.8	<b>10.2</b>	-
V 税金	-	-	-	-	-	-	-	-	-	-
VI 税引後の総損益差額(IV-V)	-	-	-	-	-	-	-	-	-	-
施設数	0	-	-	-	-	62	-	-	-	-
処方せん枚数	-	-	-	-	-	12,747	12,598	-	-	-

(注)個人立の保険薬局の損益差額からは、開設者の報酬となる部分以外に、建物、設備について現存物の価値以上の改善を行うための内部資金に充てられることが考えられる。

居宅療養管理指導費(介護保険)の算定回数 法人 (集計2)

(1施設当たり損益)

	0回					1回~10回					11回~20回					21回以上				
	金額		構成比率		金額の 伸び率	金額		構成比率		金額の 伸び率	金額		構成比率		金額の 伸び率	金額		構成比率		金額の 伸び率
	前々年(度)	前年(度)	前々年(度)	前年(度)		前々年(度)	前年(度)	前々年(度)	前年(度)		前々年(度)	前年(度)	前々年(度)	前年(度)		前々年(度)	前年(度)	前々年(度)	前年(度)	
	千円	千円	%	%	%	千円	千円	%	%	%	千円	千円	%	%	%	千円	千円	%	%	%
I 収益	150,872	<b>150,224</b>	100.0	<b>100.0</b>	-0.4	188,284	<b>188,932</b>	99.7	<b>100.0</b>	0.3	210,992	<b>210,958</b>	100.0	<b>100.0</b>	0.0	212,633	<b>212,067</b>	99.4	<b>99.3</b>	-0.3
1. 保険調剤収益	145,444	<b>145,042</b>	96.4	<b>96.5</b>	-0.3	183,158	<b>183,862</b>	97.0	<b>97.3</b>	0.4	208,751	<b>208,797</b>	98.9	<b>98.9</b>	0.0	209,195	<b>208,687</b>	97.8	<b>97.8</b>	-0.2
2. 公害等調剤収益	311	<b>317</b>	0.2	<b>0.2</b>	1.9	200	<b>182</b>	0.1	<b>0.1</b>	-9.0	385	<b>276</b>	0.2	<b>0.1</b>	-28.3	494	<b>475</b>	0.2	<b>0.2</b>	-3.8
3. その他の薬局事業収益	5,116	<b>4,865</b>	3.4	<b>3.2</b>	-4.9	4,926	<b>4,889</b>	2.6	<b>2.6</b>	-0.8	1,856	<b>1,885</b>	0.9	<b>0.9</b>	1.6	2,943	<b>2,905</b>	1.4	<b>1.4</b>	-1.3
II 介護収益	12	<b>4</b>	0.0	<b>0.0</b>	-66.7	505	<b>61</b>	0.3	<b>0.0</b>	-87.9	47	<b>70</b>	0.0	<b>0.0</b>	48.9	1,255	<b>1,412</b>	0.6	<b>0.7</b>	12.5
1. 居宅サービス収益	10	<b>1</b>	0.0	<b>0.0</b>	-90.0	9	<b>14</b>	0.0	<b>0.0</b>	55.6	42	<b>62</b>	0.0	<b>0.0</b>	47.6	1,133	<b>1,268</b>	0.5	<b>0.6</b>	11.9
2. その他の介護収益	3	<b>3</b>	0.0	<b>0.0</b>	0.0	497	<b>46</b>	0.3	<b>0.0</b>	-90.7	5	<b>8</b>	0.0	<b>0.0</b>	60.0	122	<b>144</b>	0.1	<b>0.1</b>	18.0
III 費用	140,082	<b>140,672</b>	92.8	<b>93.6</b>	0.4	173,048	<b>173,623</b>	91.7	<b>91.9</b>	0.3	189,187	<b>189,145</b>	89.6	<b>89.6</b>	0.0	193,755	<b>194,697</b>	90.6	<b>91.2</b>	0.5
1. 給与費	26,543	<b>26,936</b>	17.6	<b>17.9</b>	1.5	30,413	<b>31,088</b>	16.1	<b>16.4</b>	2.2	32,000	<b>33,396</b>	15.2	<b>15.8</b>	4.4	33,760	<b>35,210</b>	15.8	<b>16.5</b>	4.3
2. 医薬品等費	99,550	<b>99,804</b>	66.0	<b>66.4</b>	0.3	122,466	<b>122,808</b>	64.9	<b>65.0</b>	0.3	139,125	<b>138,555</b>	65.9	<b>65.7</b>	-0.4	138,216	<b>136,710</b>	64.6	<b>64.0</b>	-1.1
3. 委託費	408	<b>436</b>	0.3	<b>0.3</b>	6.9	951	<b>877</b>	0.5	<b>0.5</b>	-7.8	384	<b>368</b>	0.2	<b>0.2</b>	-4.2	697	<b>805</b>	0.3	<b>0.4</b>	15.5
4. 減価償却費	1,447	<b>1,449</b>	1.0	<b>1.0</b>	0.1	2,173	<b>2,118</b>	1.2	<b>1.1</b>	-2.5	2,091	<b>2,050</b>	1.0	<b>1.0</b>	-2.0	1,878	<b>1,861</b>	0.9	<b>0.9</b>	-0.9
(再掲)建物減価償却費	363	<b>357</b>	0.2	<b>0.2</b>	-1.7	496	<b>482</b>	0.3	<b>0.3</b>	-2.8	434	<b>429</b>	0.2	<b>0.2</b>	-1.2	488	<b>491</b>	0.2	<b>0.2</b>	0.6
(再掲)調剤用機器減価償却費	447	<b>455</b>	0.3	<b>0.3</b>	1.8	606	<b>536</b>	0.3	<b>0.3</b>	-11.6	808	<b>692</b>	0.4	<b>0.3</b>	-14.4	661	<b>623</b>	0.3	<b>0.3</b>	-5.7
5. その他の経費	12,134	<b>12,048</b>	8.0	<b>8.0</b>	-0.7	17,045	<b>16,732</b>	9.0	<b>8.9</b>	-1.8	15,587	<b>14,776</b>	7.4	<b>7.0</b>	-5.2	19,204	<b>20,112</b>	9.0	<b>9.4</b>	4.7
(再掲)設備機器賃借料	513	<b>514</b>	0.3	<b>0.3</b>	0.2	474	<b>397</b>	0.3	<b>0.2</b>	-16.2	398	<b>405</b>	0.2	<b>0.2</b>	1.8	461	<b>533</b>	0.2	<b>0.2</b>	15.6
(再掲)調剤用機器賃借料	306	<b>304</b>	0.2	<b>0.2</b>	-0.7	359	<b>302</b>	0.2	<b>0.2</b>	-15.9	248	<b>235</b>	0.1	<b>0.1</b>	-5.2	320	<b>356</b>	0.1	<b>0.2</b>	11.3
IV 損益差額(I+II-III)	10,802	<b>9,556</b>	7.2	<b>6.4</b>	-	15,741	<b>15,370</b>	8.3	<b>8.1</b>	-	21,852	<b>21,883</b>	10.4	<b>10.4</b>	-	20,133	<b>18,782</b>	9.4	<b>8.8</b>	-
V 税金	1,480	<b>1,091</b>	1.0	<b>0.7</b>	-26.3	2,627	<b>2,063</b>	1.4	<b>1.1</b>	-21.5	2,649	<b>2,781</b>	1.3	<b>1.3</b>	5.0	2,785	<b>2,382</b>	1.3	<b>1.1</b>	-14.5
VI 税引後の総損益差額(IV-V)	9,322	<b>8,465</b>	6.2	<b>5.6</b>	-	13,114	<b>13,307</b>	6.9	<b>7.0</b>	-	19,202	<b>19,102</b>	9.1	<b>9.1</b>	-	17,349	<b>16,400</b>	8.1	<b>7.7</b>	-
施設数	563	-	-	-	-	115	-	-	-	-	83	-	-	-	-	267	-	-	-	-
処方せん枚数	16,668	16,959	-	-	-	22,111	22,201	-	-	-	19,531	19,776	-	-	-	20,044	20,445	-	-	-

居宅療養管理指導費(介護保険)の算定回数 法人(集計2)

(1施設当たり損益)

	無回答					全体				
	金額		構成比率		金額の 伸び率	金額		構成比率		金額の 伸び率
	前々年(度)	前年(度)	前々年(度)	前年(度)		前々年(度)	前年(度)	前々年(度)	前年(度)	
千円	千円	%	%	%	千円	千円	%	%	%	
I 収益	-	-	-	-	-	175,952	<b>175,520</b>	99.8	<b>99.8</b>	-0.2
1. 保険調剤収益	-	-	-	-	-	171,333	<b>171,062</b>	97.2	<b>97.2</b>	-0.2
2. 公害等調剤収益	-	-	-	-	-	352	<b>339</b>	0.2	<b>0.2</b>	-3.7
3. その他の薬局事業収益	-	-	-	-	-	4,267	<b>4,118</b>	2.4	<b>2.3</b>	-3.5
II 介護収益	-	-	-	-	-	393	<b>382</b>	0.2	<b>0.2</b>	-2.8
1. 居宅サービス収益	-	-	-	-	-	304	<b>337</b>	0.2	<b>0.2</b>	10.9
2. その他の介護収益	-	-	-	-	-	89	<b>45</b>	0.1	<b>0.0</b>	-49.4
III 費用	-	-	-	-	-	161,675	<b>162,304</b>	91.7	<b>92.3</b>	0.4
1. 給与費	-	-	-	-	-	29,291	<b>30,071</b>	16.6	<b>17.1</b>	2.7
2. 医薬品等費	-	-	-	-	-	115,352	<b>115,091</b>	65.4	<b>65.4</b>	-0.2
3. 委託費	-	-	-	-	-	542	<b>576</b>	0.3	<b>0.3</b>	6.3
4. 減価償却費	-	-	-	-	-	1,692	<b>1,679</b>	1.0	<b>1.0</b>	-0.8
(再掲)建物減価償却費	-	-	-	-	-	416	<b>412</b>	0.2	<b>0.2</b>	-1.0
(再掲)調剤用機器減価償却費	-	-	-	-	-	550	<b>527</b>	0.3	<b>0.3</b>	-4.2
5. その他の経費	-	-	-	-	-	14,799	<b>14,887</b>	8.4	<b>8.5</b>	0.6
(再掲)設備機器賃借料	-	-	-	-	-	486	<b>497</b>	0.3	<b>0.3</b>	2.3
(再掲)調剤用機器賃借料	-	-	-	-	-	311	<b>311</b>	0.2	<b>0.2</b>	0.0
IV 損益差額(I+II-III)	-	-	-	-	-	14,670	<b>13,598</b>	8.3	<b>7.7</b>	-
V 税金	-	-	-	-	-	2,041	<b>1,671</b>	1.2	<b>0.9</b>	-18.1
VI 税引後の総損益差額(IV-V)	-	-	-	-	-	12,629	<b>11,926</b>	7.2	<b>6.8</b>	-
施設数	0	-	-	-	-	1,028	-	-	-	-
処方せん枚数	-	-	-	-	-	18,385	18,678	-	-	-

居宅療養管理指導費(介護保険)の算定回数 全体 (集計2)

(1施設当たり損益)

	0回					1回～10回					11回～20回					21回以上				
	金額		構成比率		金額の 伸び率	金額		構成比率		金額の 伸び率	金額		構成比率		金額の 伸び率	金額		構成比率		金額の 伸び率
	前々年(度)	前年(度)	前々年(度)	前年(度)		前々年(度)	前年(度)	前々年(度)	前年(度)		前々年(度)	前年(度)	前々年(度)	前年(度)		前々年(度)	前年(度)	前々年(度)	前年(度)	
	千円	千円	%	%	%	千円	千円	%	%	%	千円	千円	%	%	%	千円	千円	%	%	%
I 収益	145,060	<b>144,476</b>	100.0	<b>100.0</b>	-0.4	186,575	<b>187,216</b>	99.7	<b>100.0</b>	0.3	209,346	<b>209,314</b>	100.0	<b>100.0</b>	0.0	214,168	<b>213,955</b>	99.4	<b>99.4</b>	-0.1
1. 保険調剤収益	139,800	<b>139,454</b>	96.4	<b>96.5</b>	-0.2	181,523	<b>182,216</b>	97.0	<b>97.3</b>	0.4	207,057	<b>207,124</b>	98.9	<b>98.9</b>	0.0	210,758	<b>210,605</b>	97.8	<b>97.8</b>	-0.1
2. 公害等調剤収益	295	<b>300</b>	0.2	<b>0.2</b>	1.7	200	<b>182</b>	0.1	<b>0.1</b>	-9.0	381	<b>273</b>	0.2	<b>0.1</b>	-28.3	483	<b>464</b>	0.2	<b>0.2</b>	-3.9
3. その他の薬局事業収益	4,965	<b>4,721</b>	3.4	<b>3.3</b>	-4.9	4,852	<b>4,818</b>	2.6	<b>2.6</b>	-0.7	1,908	<b>1,917</b>	0.9	<b>0.9</b>	0.5	2,927	<b>2,887</b>	1.4	<b>1.3</b>	-1.4
II 介護収益	11	<b>4</b>	0.0	<b>0.0</b>	-63.6	497	<b>60</b>	0.3	<b>0.0</b>	-87.9	46	<b>71</b>	0.0	<b>0.0</b>	54.3	1,229	<b>1,385</b>	0.6	<b>0.6</b>	12.7
1. 居宅サービス収益	9	<b>1</b>	0.0	<b>0.0</b>	-88.9	9	<b>14</b>	0.0	<b>0.0</b>	55.6	42	<b>63</b>	0.0	<b>0.0</b>	50.0	1,112	<b>1,246</b>	0.5	<b>0.6</b>	12.1
2. その他の介護収益	2	<b>3</b>	0.0	<b>0.0</b>	50.0	488	<b>46</b>	0.3	<b>0.0</b>	-90.6	5	<b>8</b>	0.0	<b>0.0</b>	60.0	118	<b>139</b>	0.1	<b>0.1</b>	17.8
III 費用	134,580	<b>135,159</b>	92.8	<b>93.5</b>	0.4	171,516	<b>172,055</b>	91.7	<b>91.9</b>	0.3	187,774	<b>187,672</b>	89.7	<b>89.6</b>	-0.1	194,898	<b>195,987</b>	90.5	<b>91.0</b>	0.6
1. 給与費	25,343	<b>25,714</b>	17.5	<b>17.8</b>	1.5	30,066	<b>30,721</b>	16.1	<b>16.4</b>	2.2	31,857	<b>33,242</b>	15.2	<b>15.9</b>	4.3	33,522	<b>34,856</b>	15.6	<b>16.2</b>	4.0
2. 医薬品等費	95,664	<b>95,918</b>	65.9	<b>66.4</b>	0.3	121,487	<b>121,815</b>	64.9	<b>65.0</b>	0.3	137,819	<b>137,230</b>	65.8	<b>65.5</b>	-0.4	139,724	<b>138,598</b>	64.9	<b>64.4</b>	-0.8
3. 委託費	412	<b>439</b>	0.3	<b>0.3</b>	6.6	935	<b>862</b>	0.5	<b>0.5</b>	-7.8	379	<b>364</b>	0.2	<b>0.2</b>	-4.0	675	<b>779</b>	0.3	<b>0.4</b>	15.4
4. 減価償却費	1,417	<b>1,416</b>	1.0	<b>1.0</b>	-0.1	2,149	<b>2,094</b>	1.1	<b>1.1</b>	-2.6	2,116	<b>2,084</b>	1.0	<b>1.0</b>	-1.5	1,878	<b>1,860</b>	0.9	<b>0.9</b>	-1.0
(再掲)建物減価償却費	357	<b>350</b>	0.2	<b>0.2</b>	-2.0	492	<b>478</b>	0.3	<b>0.3</b>	-2.8	429	<b>424</b>	0.2	<b>0.2</b>	-1.2	493	<b>494</b>	0.2	<b>0.2</b>	0.2
(再掲)調剤用機器減価償却費	433	<b>443</b>	0.3	<b>0.3</b>	2.3	596	<b>527</b>	0.3	<b>0.3</b>	-11.6	799	<b>684</b>	0.4	<b>0.3</b>	-14.4	655	<b>615</b>	0.3	<b>0.3</b>	-6.1
5. その他の経費	11,744	<b>11,671</b>	8.1	<b>8.1</b>	-0.6	16,879	<b>16,564</b>	9.0	<b>8.8</b>	-1.9	15,603	<b>14,752</b>	7.5	<b>7.0</b>	-5.5	19,099	<b>19,894</b>	8.9	<b>9.2</b>	4.2
(再掲)設備機器賃借料	517	<b>520</b>	0.4	<b>0.4</b>	0.6	481	<b>401</b>	0.3	<b>0.2</b>	-16.6	431	<b>427</b>	0.2	<b>0.2</b>	-0.9	471	<b>542</b>	0.2	<b>0.3</b>	15.1
(再掲)調剤用機器賃借料	314	<b>313</b>	0.2	<b>0.2</b>	-0.3	362	<b>305</b>	0.2	<b>0.2</b>	-15.7	252	<b>239</b>	0.1	<b>0.1</b>	-5.2	311	<b>346</b>	0.1	<b>0.2</b>	11.3
IV 損益差額(I+II-III)	10,491	<b>9,321</b>	7.2	<b>6.5</b>	-	15,556	<b>15,221</b>	8.3	<b>8.1</b>	-	21,618	<b>21,713</b>	10.3	<b>10.4</b>	-	20,500	<b>19,353</b>	9.5	<b>9.0</b>	-
V 税金	-	-	-	-	-	-	-	-	-	-	-	-	-	-	-	-	-	-	-	-
VI 税引後の総損益差額(IV-V)	-	-	-	-	-	-	-	-	-	-	-	-	-	-	-	-	-	-	-	-
施設数	613	-	-	-	-	117	-	-	-	-	84	-	-	-	-	276	-	-	-	-
処方せん枚数	16,229	16,491	-	-	-	21,915	22,006	-	-	-	19,557	19,787	-	-	-	20,054	20,421	-	-	-



居宅療養管理指導費(介護保険)の算定回数 全体(集計2)

(1施設当たり損益)

	無回答					全体				
	金額		構成比率		金額の 伸び率	金額		構成比率		金額の 伸び率
	前々年(度)	前年(度)	前々年(度)	前年(度)		前々年(度)	前年(度)	前々年(度)	前年(度)	
千円	千円	%	%	%	千円	千円	%	%	%	
I 収益	-	-	-	-	-	171,969	<b>171,653</b>	99.8	<b>99.8</b>	-0.2
1. 保険調剤収益	-	-	-	-	-	167,429	<b>167,275</b>	97.1	<b>97.2</b>	-0.1
2. 公害等調剤収益	-	-	-	-	-	339	<b>327</b>	0.2	<b>0.2</b>	-3.5
3. その他の薬局事業収益	-	-	-	-	-	4,201	<b>4,051</b>	2.4	<b>2.4</b>	-3.6
II 介護収益	-	-	-	-	-	375	<b>365</b>	0.2	<b>0.2</b>	-2.7
1. 居宅サービス収益	-	-	-	-	-	291	<b>322</b>	0.2	<b>0.2</b>	10.7
2. その他の介護収益	-	-	-	-	-	84	<b>42</b>	0.0	<b>0.0</b>	-50.0
III 費用	-	-	-	-	-	157,917	<b>158,568</b>	91.6	<b>92.2</b>	0.4
1. 給与費	-	-	-	-	-	28,423	<b>29,147</b>	16.5	<b>16.9</b>	2.5
2. 医薬品等費	-	-	-	-	-	112,841	<b>112,688</b>	65.5	<b>65.5</b>	-0.1
3. 委託費	-	-	-	-	-	532	<b>564</b>	0.3	<b>0.3</b>	6.0
4. 減価償却費	-	-	-	-	-	1,666	<b>1,653</b>	1.0	<b>1.0</b>	-0.8
(再掲)建物減価償却費	-	-	-	-	-	411	<b>406</b>	0.2	<b>0.2</b>	-1.2
(再掲)調剤用機器減価償却費	-	-	-	-	-	535	<b>514</b>	0.3	<b>0.3</b>	-3.9
5. その他の経費	-	-	-	-	-	14,455	<b>14,516</b>	8.4	<b>8.4</b>	0.4
(再掲)設備機器賃借料	-	-	-	-	-	495	<b>505</b>	0.3	<b>0.3</b>	2.0
(再掲)調剤用機器賃借料	-	-	-	-	-	314	<b>315</b>	0.2	<b>0.2</b>	0.3
IV 損益差額(I+II-III)	-	-	-	-	-	14,427	<b>13,449</b>	8.4	<b>7.8</b>	-
V 税金	-	-	-	-	-	-	-	-	-	-
VI 税引後の総損益差額(IV-V)	-	-	-	-	-	-	-	-	-	-
施設数	0	-	-	-	-	1,090	-	-	-	-
処方せん枚数	-	-	-	-	-	18,064	18,332	-	-	-

(14) 保険薬局 店舗数別の損益状況

同一法人の保険調剤を行っている店舗数 法人 (集計2)

(1施設当たり損益)

	1店舗					2~5店舗					6~19店舗					20店舗以上				
	金額		構成比率		金額の 伸び率	金額		構成比率		金額の 伸び率	金額		構成比率		金額の 伸び率	金額		構成比率		金額の 伸び率
	前々年(度)	前年(度)	前々年(度)	前年(度)		前々年(度)	前年(度)	前々年(度)	前年(度)		前々年(度)	前年(度)	前々年(度)	前年(度)		前々年(度)	前年(度)	前々年(度)	前年(度)	
	千円	千円	%	%	%	千円	千円	%	%	%	千円	千円	%	%	%	千円	千円	%	%	%
I 収益	151,654	<b>150,076</b>	100.0	<b>99.9</b>	-1.0	156,510	<b>157,490</b>	99.8	<b>99.9</b>	0.6	154,248	<b>154,771</b>	99.7	<b>99.6</b>	0.3	223,317	<b>220,134</b>	99.7	<b>99.7</b>	-1.4
1. 保険調剤収益	149,491	<b>147,783</b>	98.6	<b>98.4</b>	-1.1	150,822	<b>152,201</b>	96.2	<b>96.5</b>	0.9	151,421	<b>151,992</b>	97.8	<b>97.8</b>	0.4	219,044	<b>215,743</b>	97.8	<b>97.8</b>	-1.5
2. 公害等調剤収益	216	<b>224</b>	0.1	<b>0.1</b>	3.7	438	<b>411</b>	0.3	<b>0.3</b>	-6.2	265	<b>251</b>	0.2	<b>0.2</b>	-5.3	283	<b>291</b>	0.1	<b>0.1</b>	2.8
3. その他の薬局事業収益	1,947	<b>2,068</b>	1.3	<b>1.4</b>	6.2	5,250	<b>4,878</b>	3.3	<b>3.1</b>	-7.1	2,561	<b>2,527</b>	1.7	<b>1.6</b>	-1.3	3,990	<b>4,100</b>	1.8	<b>1.9</b>	2.8
II 介護収益	32	<b>79</b>	0.0	<b>0.1</b>	146.9	255	<b>186</b>	0.2	<b>0.1</b>	-27.1	508	<b>648</b>	0.3	<b>0.4</b>	27.6	581	<b>563</b>	0.3	<b>0.3</b>	-3.1
1. 居宅サービス収益	23	<b>72</b>	0.0	<b>0.0</b>	213.0	106	<b>132</b>	0.1	<b>0.1</b>	24.5	493	<b>630</b>	0.3	<b>0.4</b>	27.8	535	<b>510</b>	0.2	<b>0.2</b>	-4.7
2. その他の介護収益	8	<b>7</b>	0.0	<b>0.0</b>	-12.5	149	<b>53</b>	0.1	<b>0.0</b>	-64.4	15	<b>17</b>	0.0	<b>0.0</b>	13.3	46	<b>52</b>	0.0	<b>0.0</b>	13.0
III 費用	144,436	<b>144,444</b>	95.2	<b>96.2</b>	0.0	149,907	<b>151,440</b>	95.6	<b>96.0</b>	1.0	140,969	<b>142,442</b>	91.1	<b>91.7</b>	1.0	195,325	<b>194,036</b>	87.2	<b>87.9</b>	-0.7
1. 給与費	31,967	<b>32,500</b>	21.1	<b>21.6</b>	1.7	30,258	<b>30,871</b>	19.3	<b>19.6</b>	2.0	27,524	<b>28,493</b>	17.8	<b>18.3</b>	3.5	28,558	<b>29,514</b>	12.8	<b>13.4</b>	3.3
2. 医薬品等費	96,382	<b>95,374</b>	63.5	<b>63.5</b>	-1.0	104,729	<b>105,641</b>	66.8	<b>67.0</b>	0.9	99,388	<b>99,781</b>	64.2	<b>64.2</b>	0.4	144,380	<b>141,903</b>	64.5	<b>64.3</b>	-1.7
3. 委託費	910	<b>842</b>	0.6	<b>0.6</b>	-7.5	567	<b>587</b>	0.4	<b>0.4</b>	3.5	311	<b>389</b>	0.2	<b>0.3</b>	25.1	606	<b>647</b>	0.3	<b>0.3</b>	6.8
4. 減価償却費	1,203	<b>1,509</b>	0.8	<b>1.0</b>	25.4	1,663	<b>1,674</b>	1.1	<b>1.1</b>	0.7	1,513	<b>1,476</b>	1.0	<b>0.9</b>	-2.4	1,902	<b>1,832</b>	0.8	<b>0.8</b>	-3.7
(再掲)建物減価償却費	256	<b>240</b>	0.2	<b>0.2</b>	-6.3	355	<b>349</b>	0.2	<b>0.2</b>	-1.7	503	<b>498</b>	0.3	<b>0.3</b>	-1.0	477	<b>477</b>	0.2	<b>0.2</b>	0.0
(再掲)調剤用機器減価償却費	242	<b>258</b>	0.2	<b>0.2</b>	6.6	442	<b>424</b>	0.3	<b>0.3</b>	-4.1	481	<b>461</b>	0.3	<b>0.3</b>	-4.2	797	<b>761</b>	0.4	<b>0.3</b>	-4.5
5. その他の経費	13,974	<b>14,219</b>	9.2	<b>9.5</b>	1.8	12,690	<b>12,668</b>	8.1	<b>8.0</b>	-0.2	12,233	<b>12,304</b>	7.9	<b>7.9</b>	0.6	19,879	<b>20,140</b>	8.9	<b>9.1</b>	1.3
(再掲)設備機器賃借料	751	<b>748</b>	0.5	<b>0.5</b>	-0.4	561	<b>590</b>	0.4	<b>0.4</b>	5.2	554	<b>551</b>	0.4	<b>0.4</b>	-0.5	296	<b>289</b>	0.1	<b>0.1</b>	-2.4
(再掲)調剤用機器賃借料	379	<b>429</b>	0.2	<b>0.3</b>	13.2	359	<b>358</b>	0.2	<b>0.2</b>	-0.3	352	<b>331</b>	0.2	<b>0.2</b>	-6.0	201	<b>212</b>	0.1	<b>0.1</b>	5.5
IV 損益差額(I+II-III)	7,249	<b>5,710</b>	4.8	<b>3.8</b>	-	6,858	<b>6,235</b>	4.4	<b>4.0</b>	-	13,787	<b>12,976</b>	8.9	<b>8.3</b>	-	28,573	<b>26,661</b>	12.8	<b>12.1</b>	-
V 税金	521	<b>586</b>	0.3	<b>0.4</b>	12.5	789	<b>746</b>	0.5	<b>0.5</b>	-5.4	2,126	<b>1,448</b>	1.4	<b>0.9</b>	-31.9	4,164	<b>3,414</b>	1.9	<b>1.5</b>	-18.0
VI 税引後の総損益差額(IV-V)	6,727	<b>5,124</b>	4.4	<b>3.4</b>	-	6,069	<b>5,490</b>	3.9	<b>3.5</b>	-	11,661	<b>11,528</b>	7.5	<b>7.4</b>	-	24,409	<b>23,247</b>	10.9	<b>10.5</b>	-
施設数	32	-	-	-	-	496	-	-	-	-	192	-	-	-	-	308	-	-	-	-
処方せん枚数	19,543	19,806	-	-	-	16,980	17,132	-	-	-	16,977	17,214	-	-	-	21,404	21,964	-	-	-

(注)店舗数については、自施設を含む店舗数である。(以下同様)

同一法人の保険調剤を行っている店舗数 法人（集計2）

（1施設当たり損益）

	無回答					全体				
	金額		構成比率		金額の 伸び率	金額		構成比率		金額の 伸び率
	前々年(度)	前年(度)	前々年(度)	前年(度)		前々年(度)	前年(度)	前々年(度)	前年(度)	
千円	千円	%	%	%	千円	千円	%	%	%	
I 収益	—	—	—	—	—	175,952	<b>175,520</b>	99.8	<b>99.8</b>	-0.2
1. 保険調剤収益	—	—	—	—	—	171,333	<b>171,062</b>	97.2	<b>97.2</b>	-0.2
2. 公害等調剤収益	—	—	—	—	—	352	<b>339</b>	0.2	<b>0.2</b>	-3.7
3. その他の薬局事業収益	—	—	—	—	—	4,267	<b>4,118</b>	2.4	<b>2.3</b>	-3.5
II 介護収益	—	—	—	—	—	393	<b>382</b>	0.2	<b>0.2</b>	-2.8
1. 居宅サービス収益	—	—	—	—	—	304	<b>337</b>	0.2	<b>0.2</b>	10.9
2. その他の介護収益	—	—	—	—	—	89	<b>45</b>	0.1	<b>0.0</b>	-49.4
III 費用	—	—	—	—	—	161,675	<b>162,304</b>	91.7	<b>92.3</b>	0.4
1. 給与費	—	—	—	—	—	29,291	<b>30,071</b>	16.6	<b>17.1</b>	2.7
2. 医薬品等費	—	—	—	—	—	115,352	<b>115,091</b>	65.4	<b>65.4</b>	-0.2
3. 委託費	—	—	—	—	—	542	<b>576</b>	0.3	<b>0.3</b>	6.3
4. 減価償却費	—	—	—	—	—	1,692	<b>1,679</b>	1.0	<b>1.0</b>	-0.8
(再掲)建物減価償却費	—	—	—	—	—	416	<b>412</b>	0.2	<b>0.2</b>	-1.0
(再掲)調剤用機器減価償却費	—	—	—	—	—	550	<b>527</b>	0.3	<b>0.3</b>	-4.2
5. その他の経費	—	—	—	—	—	14,799	<b>14,887</b>	8.4	<b>8.5</b>	0.6
(再掲)設備機器賃借料	—	—	—	—	—	486	<b>497</b>	0.3	<b>0.3</b>	2.3
(再掲)調剤用機器賃借料	—	—	—	—	—	311	<b>311</b>	0.2	<b>0.2</b>	0.0
IV 損益差額(I+II-III)	—	—	—	—	—	14,670	<b>13,598</b>	8.3	<b>7.7</b>	—
V 税金	—	—	—	—	—	2,041	<b>1,671</b>	1.2	<b>0.9</b>	-18.1
VI 税引後の総損益差額(IV-V)	—	—	—	—	—	12,629	<b>11,926</b>	7.2	<b>6.8</b>	—
施設数	0					1,028				
処方せん枚数	—					18,385 18,678				

(15) 保険薬局 調剤基本料等別の損益状況

算定している調剤基本料 個人(集計2)

(1施設当たり損益)

	調剤基本料1					調剤基本料2					調剤基本料3					調剤基本料4				
	金額		構成比率		金額の 伸び率	金額		構成比率		金額の 伸び率	金額		構成比率		金額の 伸び率	金額		構成比率		金額の 伸び率
	前々年(度)	前年(度)	前々年(度)	前年(度)		前々年(度)	前年(度)	前々年(度)	前年(度)		前々年(度)	前年(度)	前々年(度)	前年(度)		前々年(度)	前年(度)	前々年(度)	前年(度)	
I 収益	千円	千円	%	%	%	千円	千円	%	%	%	千円	千円	%	%	%	千円	千円	%	%	%
1. 保険調剤収益	105,641	<b>107,386</b>	99.9	<b>99.9</b>	1.7	*	*	*	*	—	—	—	—	—	—	—	—	—	—	—
2. 公害等調剤収益	102,385	<b>104,303</b>	96.9	<b>97.1</b>	1.9	*	*	*	*	—	—	—	—	—	—	—	—	—	—	—
3. その他の薬局事業収益	110	<b>116</b>	0.1	<b>0.1</b>	5.5	*	*	*	*	—	—	—	—	—	—	—	—	—	—	—
3. その他の薬局事業収益	3,147	<b>2,966</b>	3.0	<b>2.8</b>	-5.8	*	*	*	*	—	—	—	—	—	—	—	—	—	—	—
II 介護収益	70	<b>87</b>	0.1	<b>0.1</b>	24.3	*	*	*	*	—	—	—	—	—	—	—	—	—	—	—
1. 居宅サービス収益	70	<b>87</b>	0.1	<b>0.1</b>	24.3	*	*	*	*	—	—	—	—	—	—	—	—	—	—	—
2. その他の介護収益	0	<b>0</b>	0.0	<b>0.0</b>	—	*	*	*	*	—	—	—	—	—	—	—	—	—	—	—
III 費用	95,294	<b>96,413</b>	90.1	<b>89.7</b>	1.2	*	*	*	*	—	—	—	—	—	—	—	—	—	—	—
1. 給与費	14,019	<b>13,830</b>	13.3	<b>12.9</b>	-1.3	*	*	*	*	—	—	—	—	—	—	—	—	—	—	—
2. 医薬品等費	70,879	<b>72,583</b>	67.0	<b>67.5</b>	2.4	*	*	*	*	—	—	—	—	—	—	—	—	—	—	—
3. 委託費	381	<b>385</b>	0.4	<b>0.4</b>	1.0	*	*	*	*	—	—	—	—	—	—	—	—	—	—	—
4. 減価償却費	1,235	<b>1,217</b>	1.2	<b>1.1</b>	-1.5	*	*	*	*	—	—	—	—	—	—	—	—	—	—	—
(再掲)建物減価償却費	326	<b>309</b>	0.3	<b>0.3</b>	-5.2	*	*	*	*	—	—	—	—	—	—	—	—	—	—	—
(再掲)調剤用機器減価償却費	297	<b>312</b>	0.3	<b>0.3</b>	5.1	*	*	*	*	—	—	—	—	—	—	—	—	—	—	—
5. その他の経費	8,780	<b>8,398</b>	8.3	<b>7.8</b>	-4.4	*	*	*	*	—	—	—	—	—	—	—	—	—	—	—
(再掲)設備機器賃借料	639	<b>634</b>	0.6	<b>0.6</b>	-0.8	*	*	*	*	—	—	—	—	—	—	—	—	—	—	—
(再掲)調剤用機器賃借料	348	<b>356</b>	0.3	<b>0.3</b>	2.3	*	*	*	*	—	—	—	—	—	—	—	—	—	—	—
IV 損益差額(I+II-III)	10,417	<b>11,059</b>	9.9	<b>10.3</b>	—	*	*	*	*	—	—	—	—	—	—	—	—	—	—	—
V 税金	—	—	—	—	—	—	—	—	—	—	—	—	—	—	—	—	—	—	—	—
VI 税引後の総損益差額(IV-V)	—	—	—	—	—	—	—	—	—	—	—	—	—	—	—	—	—	—	—	—
施設数	61	—	—	—	—	*	—	—	—	—	0	—	—	—	—	0	—	—	—	—
処方せん枚数	12,765	12,619	—	—	—	*	*	—	—	—	—	—	—	—	—	—	—	—	—	—
集中率	71.5%	—	—	—	—	*	—	—	—	—	—	—	—	—	—	—	—	—	—	—

## 算定している調剤基本料 個人(集計2)

(1施設当たり損益)

	調剤基本料5					特別調剤基本料					無回答					全 体				
	金 額		構成比率		金額の 伸び率	金 額		構成比率		金額の 伸び率	金 額		構成比率		金額の 伸び率	金 額		構成比率		金額の 伸び率
	前々年(度)	前年(度)	前々年(度)	前年(度)		前々年(度)	前年(度)	前々年(度)	前年(度)		前々年(度)	前年(度)	前々年(度)	前年(度)		前々年(度)	前年(度)	前々年(度)	前年(度)	
I 収益	千円	千円	%	%	%	千円	千円	%	%	%	千円	千円	%	%	%	千円	千円	%	%	%
1. 保険調剤収益	—	—	—	—	—	—	—	—	—	—	—	—	—	—	—	105,929	107,533	99.9	99.9	1.5
2. 公害等調剤収益	—	—	—	—	—	—	—	—	—	—	—	—	—	—	—	102,705	104,477	96.9	97.1	1.7
3. その他の薬局事業収益	—	—	—	—	—	—	—	—	—	—	—	—	—	—	—	114	121	0.1	0.1	6.1
II 介護収益	—	—	—	—	—	—	—	—	—	—	—	—	—	—	—	3,109	2,936	2.9	2.7	-5.6
1. 居宅サービス収益	—	—	—	—	—	—	—	—	—	—	—	—	—	—	—	69	85	0.1	0.1	23.2
2. その他の介護収益	—	—	—	—	—	—	—	—	—	—	—	—	—	—	—	69	85	0.1	0.1	23.2
III 費用	—	—	—	—	—	—	—	—	—	—	—	—	—	—	—	0	0	0.0	0.0	—
1. 給与費	—	—	—	—	—	—	—	—	—	—	—	—	—	—	—	95,605	96,632	90.2	89.8	1.1
2. 医薬品等費	—	—	—	—	—	—	—	—	—	—	—	—	—	—	—	14,023	13,821	13.2	12.8	-1.4
3. 委託費	—	—	—	—	—	—	—	—	—	—	—	—	—	—	—	71,215	72,846	67.2	67.7	2.3
4. 減価償却費	—	—	—	—	—	—	—	—	—	—	—	—	—	—	—	375	378	0.4	0.4	0.8
(再掲)建物減価償却費	—	—	—	—	—	—	—	—	—	—	—	—	—	—	—	1,237	1,218	1.2	1.1	-1.5
(再掲)調剤用機器減価償却費	—	—	—	—	—	—	—	—	—	—	—	—	—	—	—	328	312	0.3	0.3	-4.9
5. その他の経費	—	—	—	—	—	—	—	—	—	—	—	—	—	—	—	293	308	0.3	0.3	5.1
(再掲)設備機器賃借料	—	—	—	—	—	—	—	—	—	—	—	—	—	—	—	8,755	8,367	8.3	7.8	-4.4
(再掲)調剤用機器賃借料	—	—	—	—	—	—	—	—	—	—	—	—	—	—	—	646	639	0.6	0.6	-1.1
IV 損益差額(I+II-III)	—	—	—	—	—	—	—	—	—	—	—	—	—	—	—	361	365	0.3	0.3	1.1
V 税金	—	—	—	—	—	—	—	—	—	—	—	—	—	—	—	10,393	10,987	9.8	10.2	—
VI 税引後の総損益差額(IV-V)	—	—	—	—	—	—	—	—	—	—	—	—	—	—	—	—	—	—	—	—
施設数	0	—	—	—	—	0	—	—	—	—	0	—	—	—	—	62	—	—	—	—
処方せん枚数	—	—	—	—	—	—	—	—	—	—	—	—	—	—	—	12,747	12,598	—	—	—
集中度	—	—	—	—	—	—	—	—	—	—	—	—	—	—	—	71.6%	—	—	—	—

## 算定している調剤基本料 法人(集計2)

(1施設当たり損益)

	調剤基本料1					調剤基本料2					調剤基本料3					調剤基本料4				
	金額		構成比率		金額の 伸び率	金額		構成比率		金額の 伸び率	金額		構成比率		金額の 伸び率	金額		構成比率		金額の 伸び率
	前々年(度)	前年(度)	前々年(度)	前年(度)		前々年(度)	前年(度)	前々年(度)	前年(度)		前々年(度)	前年(度)	前々年(度)	前年(度)		前々年(度)	前年(度)	前々年(度)	前年(度)	
千円	千円	%	%	%	千円	千円	%	%	%	千円	千円	%	%	%	千円	千円	%	%	%	
I 収益	163,411	<b>163,281</b>	99.7	<b>99.8</b>	-0.1	329,281	<b>334,883</b>	100.0	<b>99.9</b>	1.7	221,301	<b>214,646</b>	99.9	<b>99.9</b>	-3.0	*	*	*	*	—
1. 保険調剤収益	158,491	<b>158,568</b>	96.7	<b>96.9</b>	0.0	326,029	<b>331,458</b>	99.0	<b>98.9</b>	1.7	218,931	<b>212,163</b>	98.8	<b>98.7</b>	-3.1	*	*	*	*	—
2. 公害等調剤収益	348	<b>334</b>	0.2	<b>0.2</b>	-4.0	756	<b>764</b>	0.2	<b>0.2</b>	1.1	184	<b>172</b>	0.1	<b>0.1</b>	-6.5	*	*	*	*	—
3. その他の薬局事業収益	4,572	<b>4,378</b>	2.8	<b>2.7</b>	-4.2	2,496	<b>2,661</b>	0.8	<b>0.8</b>	6.6	2,187	<b>2,311</b>	1.0	<b>1.1</b>	5.7	*	*	*	*	—
II 介護収益	426	<b>403</b>	0.3	<b>0.2</b>	-5.4	148	<b>177</b>	0.0	<b>0.1</b>	19.6	198	<b>279</b>	0.1	<b>0.1</b>	40.9	*	*	*	*	—
1. 居宅サービス収益	331	<b>362</b>	0.2	<b>0.2</b>	9.4	118	<b>142</b>	0.0	<b>0.0</b>	20.3	140	<b>189</b>	0.1	<b>0.1</b>	35.0	*	*	*	*	—
2. その他の介護収益	95	<b>41</b>	0.1	<b>0.0</b>	-56.8	30	<b>35</b>	0.0	<b>0.0</b>	16.7	58	<b>90</b>	0.0	<b>0.0</b>	55.2	*	*	*	*	—
III 費用	150,898	<b>151,694</b>	92.1	<b>92.7</b>	0.5	295,300	<b>300,819</b>	89.6	<b>89.8</b>	1.9	199,565	<b>195,984</b>	90.1	<b>91.2</b>	-1.8	*	*	*	*	—
1. 給与費	28,552	<b>29,325</b>	17.4	<b>17.9</b>	2.7	49,162	<b>50,254</b>	14.9	<b>15.0</b>	2.2	26,197	<b>26,901</b>	11.8	<b>12.5</b>	2.7	*	*	*	*	—
2. 医薬品等費	106,458	<b>106,288</b>	65.0	<b>64.9</b>	-0.2	218,459	<b>223,207</b>	66.3	<b>66.6</b>	2.2	150,440	<b>146,624</b>	67.9	<b>68.2</b>	-2.5	*	*	*	*	—
3. 委託費	476	<b>504</b>	0.3	<b>0.3</b>	5.9	2,475	<b>2,497</b>	0.8	<b>0.7</b>	0.9	180	<b>286</b>	0.1	<b>0.1</b>	58.9	*	*	*	*	—
4. 減価償却費	1,604	<b>1,587</b>	1.0	<b>1.0</b>	-1.1	2,587	<b>2,851</b>	0.8	<b>0.9</b>	10.2	2,119	<b>2,001</b>	1.0	<b>0.9</b>	-5.6	*	*	*	*	—
(再掲)建物減価償却費	391	<b>384</b>	0.2	<b>0.2</b>	-1.8	657	<b>671</b>	0.2	<b>0.2</b>	2.1	550	<b>558</b>	0.2	<b>0.3</b>	1.5	*	*	*	*	—
(再掲)調剤用機器減価償却費	503	<b>489</b>	0.3	<b>0.3</b>	-2.8	817	<b>787</b>	0.2	<b>0.2</b>	-3.7	878	<b>777</b>	0.4	<b>0.4</b>	-11.5	*	*	*	*	—
5. その他の経費	13,808	<b>13,990</b>	8.4	<b>8.5</b>	1.3	22,617	<b>22,010</b>	6.9	<b>6.6</b>	-2.7	20,628	<b>20,172</b>	9.3	<b>9.4</b>	-2.2	*	*	*	*	—
(再掲)設備機器賃借料	488	<b>503</b>	0.3	<b>0.3</b>	3.1	651	<b>596</b>	0.2	<b>0.2</b>	-8.4	376	<b>396</b>	0.2	<b>0.2</b>	5.3	*	*	*	*	—
(再掲)調剤用機器賃借料	317	<b>319</b>	0.2	<b>0.2</b>	0.6	406	<b>339</b>	0.1	<b>0.1</b>	-16.5	192	<b>219</b>	0.1	<b>0.1</b>	14.1	*	*	*	*	—
IV 損益差額(I+II-III)	12,939	<b>11,990</b>	7.9	<b>7.3</b>	—	34,129	<b>34,241</b>	10.4	<b>10.2</b>	—	21,935	<b>18,941</b>	9.9	<b>8.8</b>	—	*	*	*	*	—
V 税金	1,694	<b>1,397</b>	1.0	<b>0.9</b>	-17.5	3,934	<b>4,150</b>	1.2	<b>1.2</b>	5.5	4,546	<b>3,131</b>	2.1	<b>1.5</b>	-31.1	*	*	*	*	—
VI 税引後の総損益差額(IV-V)	11,245	<b>10,593</b>	6.9	<b>6.5</b>	—	30,195	<b>30,091</b>	9.2	<b>9.0</b>	—	17,389	<b>15,810</b>	7.9	<b>7.4</b>	—	*	*	*	*	—
施設数	891	—	—	—	—	47	—	—	—	—	89	—	—	—	—	*	—	—	—	—
処方せん枚数	17,500	17,781	—	—	—	34,141	34,439	—	—	—	18,997	19,411	—	—	—	*	*	—	—	—
集中度	73.5%	—	—	—	—	91.6%	—	—	—	—	94.4%	—	—	—	—	*	—	—	—	—

## 算定している調剤基本料 法人(集計2)

(1施設当たり損益)

	調剤基本料5					特別調剤基本料					無回答					全 体				
	金 額		構成比率		金額の 伸び率	金 額		構成比率		金額の 伸び率	金 額		構成比率		金額の 伸び率	金 額		構成比率		金額の 伸び率
	前々年(度)	前年(度)	前々年(度)	前年(度)		前々年(度)	前年(度)	前々年(度)	前年(度)		前々年(度)	前年(度)	前々年(度)	前年(度)		前々年(度)	前年(度)	前々年(度)	前年(度)	
I 収益	千円	千円	%	%	%	千円	千円	%	%	%	千円	千円	%	%	%	千円	千円	%	%	%
1. 保険調剤収益	—	—	—	—	—	—	—	—	—	—	—	—	—	—	—	175,952	175,520	99.8	99.8	-0.2
2. 公害等調剤収益	—	—	—	—	—	—	—	—	—	—	—	—	—	—	—	171,333	171,062	97.2	97.2	-0.2
3. その他の薬局事業収益	—	—	—	—	—	—	—	—	—	—	—	—	—	—	—	352	339	0.2	0.2	-3.7
II 介護収益	—	—	—	—	—	—	—	—	—	—	—	—	—	—	—	4,267	4,118	2.4	2.3	-3.5
1. 居宅サービス収益	—	—	—	—	—	—	—	—	—	—	—	—	—	—	—	393	382	0.2	0.2	-2.8
2. その他の介護収益	—	—	—	—	—	—	—	—	—	—	—	—	—	—	—	304	337	0.2	0.2	10.9
III 費用	—	—	—	—	—	—	—	—	—	—	—	—	—	—	—	89	45	0.1	0.0	-49.4
1. 給与費	—	—	—	—	—	—	—	—	—	—	—	—	—	—	—	161,675	162,304	91.7	92.3	0.4
2. 医薬品等費	—	—	—	—	—	—	—	—	—	—	—	—	—	—	—	29,291	30,071	16.6	17.1	2.7
3. 委託費	—	—	—	—	—	—	—	—	—	—	—	—	—	—	—	115,352	115,091	65.4	65.4	-0.2
4. 減価償却費	—	—	—	—	—	—	—	—	—	—	—	—	—	—	—	542	576	0.3	0.3	6.3
(再掲)建物減価償却費	—	—	—	—	—	—	—	—	—	—	—	—	—	—	—	1,692	1,679	1.0	1.0	-0.8
(再掲)調剤用機器減価償却費	—	—	—	—	—	—	—	—	—	—	—	—	—	—	—	416	412	0.2	0.2	-1.0
5. その他の経費	—	—	—	—	—	—	—	—	—	—	—	—	—	—	—	550	527	0.3	0.3	-4.2
(再掲)設備機器賃借料	—	—	—	—	—	—	—	—	—	—	—	—	—	—	—	14,799	14,887	8.4	8.5	0.6
(再掲)調剤用機器賃借料	—	—	—	—	—	—	—	—	—	—	—	—	—	—	—	486	497	0.3	0.3	2.3
IV 損益差額(I+II-III)	—	—	—	—	—	—	—	—	—	—	—	—	—	—	—	311	311	0.2	0.2	0.0
V 税金	—	—	—	—	—	—	—	—	—	—	—	—	—	—	—	14,670	13,598	8.3	7.7	—
VI 税引後の総損益差額(IV-V)	—	—	—	—	—	—	—	—	—	—	—	—	—	—	—	2,041	1,671	1.2	0.9	-18.1
施設数	0	—	—	—	—	0	—	—	—	—	0	—	—	—	—	1,028	—	—	—	—
処方せん枚数	—	—	—	—	—	—	—	—	—	—	—	—	—	—	—	18,385	18,678	—	—	—
集中度	—	—	—	—	—	—	—	—	—	—	—	—	—	—	—	76.1%	—	—	—	—

## 算定している調剤基本料 全体(集計2)

(1施設当たり損益)

	調剤基本料1					調剤基本料2					調剤基本料3					調剤基本料4				
	金額		構成比率		金額の 伸び率	金額		構成比率		金額の 伸び率	金額		構成比率		金額の 伸び率	金額		構成比率		金額の 伸び率
	前々年(度)	前年(度)	前々年(度)	前年(度)		前々年(度)	前年(度)	前々年(度)	前年(度)		前々年(度)	前年(度)	前々年(度)	前年(度)		前々年(度)	前年(度)	前々年(度)	前年(度)	
I 収益	千円	千円	%	%	%	千円	千円	%	%	%	千円	千円	%	%	%	千円	千円	%	%	%
159,709	<b>159,699</b>	99.7	<b>99.8</b>	0.0	324,993	<b>330,334</b>	100.0	<b>99.9</b>	1.6	221,301	<b>214,646</b>	99.9	<b>99.9</b>	-3.0	*	*	*	*	—	
1. 保険調剤収益	154,896	<b>155,091</b>	96.7	<b>96.9</b>	0.1	321,784	<b>326,950</b>	99.0	<b>98.9</b>	1.6	218,931	<b>212,163</b>	98.8	<b>98.7</b>	-3.1	*	*	*	*	—
2. 公害等調剤収益	333	<b>320</b>	0.2	<b>0.2</b>	-3.9	749	<b>756</b>	0.2	<b>0.2</b>	0.9	184	<b>172</b>	0.1	<b>0.1</b>	-6.5	*	*	*	*	—
3. その他の薬局事業収益	4,480	<b>4,288</b>	2.8	<b>2.7</b>	-4.3	2,461	<b>2,628</b>	0.8	<b>0.8</b>	6.8	2,187	<b>2,311</b>	1.0	<b>1.1</b>	5.7	*	*	*	*	—
II 介護収益	403	<b>383</b>	0.3	<b>0.2</b>	-5.0	145	<b>174</b>	0.0	<b>0.1</b>	20.0	198	<b>279</b>	0.1	<b>0.1</b>	40.9	*	*	*	*	—
1. 居宅サービス収益	314	<b>344</b>	0.2	<b>0.2</b>	9.6	116	<b>140</b>	0.0	<b>0.0</b>	20.7	140	<b>189</b>	0.1	<b>0.1</b>	35.0	*	*	*	*	—
2. その他の介護収益	89	<b>38</b>	0.1	<b>0.0</b>	-57.3	29	<b>34</b>	0.0	<b>0.0</b>	17.2	58	<b>90</b>	0.0	<b>0.0</b>	55.2	*	*	*	*	—
III 費用	147,335	<b>148,152</b>	92.0	<b>92.5</b>	0.6	291,535	<b>296,843</b>	89.7	<b>89.8</b>	1.8	199,565	<b>195,984</b>	90.1	<b>91.2</b>	-1.8	*	*	*	*	—
1. 給与費	27,621	<b>28,332</b>	17.3	<b>17.7</b>	2.6	48,436	<b>49,484</b>	14.9	<b>15.0</b>	2.2	26,197	<b>26,901</b>	11.8	<b>12.5</b>	2.7	*	*	*	*	—
2. 医薬品等費	104,178	<b>104,128</b>	65.1	<b>65.0</b>	0.0	215,818	<b>220,409</b>	66.4	<b>66.7</b>	2.1	150,440	<b>146,624</b>	67.9	<b>68.2</b>	-2.5	*	*	*	*	—
3. 委託費	470	<b>496</b>	0.3	<b>0.3</b>	5.5	2,423	<b>2,445</b>	0.7	<b>0.7</b>	0.9	180	<b>286</b>	0.1	<b>0.1</b>	58.9	*	*	*	*	—
4. 減価償却費	1,580	<b>1,563</b>	1.0	<b>1.0</b>	-1.1	2,562	<b>2,819</b>	0.8	<b>0.9</b>	10.0	2,119	<b>2,001</b>	1.0	<b>0.9</b>	-5.6	*	*	*	*	—
(再掲)建物減価償却費	386	<b>379</b>	0.2	<b>0.2</b>	-1.8	653	<b>667</b>	0.2	<b>0.2</b>	2.1	550	<b>558</b>	0.2	<b>0.3</b>	1.5	*	*	*	*	—
(再掲)調剤用機器減価償却費	490	<b>477</b>	0.3	<b>0.3</b>	-2.7	801	<b>772</b>	0.2	<b>0.2</b>	-3.6	878	<b>777</b>	0.4	<b>0.4</b>	-11.5	*	*	*	*	—
5. その他の経費	13,486	<b>13,632</b>	8.4	<b>8.5</b>	1.1	22,295	<b>21,686</b>	6.9	<b>6.6</b>	-2.7	20,628	<b>20,172</b>	9.3	<b>9.4</b>	-2.2	*	*	*	*	—
(再掲)設備機器賃借料	497	<b>511</b>	0.3	<b>0.3</b>	2.8	661	<b>602</b>	0.2	<b>0.2</b>	-8.9	376	<b>396</b>	0.2	<b>0.2</b>	5.3	*	*	*	*	—
(再掲)調剤用機器賃借料	319	<b>322</b>	0.2	<b>0.2</b>	0.9	421	<b>351</b>	0.1	<b>0.1</b>	-16.6	192	<b>219</b>	0.1	<b>0.1</b>	14.1	*	*	*	*	—
IV 損益差額(I+II-III)	12,777	<b>11,930</b>	8.0	<b>7.5</b>	—	33,604	<b>33,665</b>	10.3	<b>10.2</b>	—	21,935	<b>18,941</b>	9.9	<b>8.8</b>	—	*	*	*	*	—
V 税金	—	—	—	—	—	—	—	—	—	—	—	—	—	—	—	—	—	—	—	—
VI 税引後の総損益差額(IV-V)	—	—	—	—	—	—	—	—	—	—	—	—	—	—	—	—	—	—	—	—
施設数	952	—	—	—	—	48	—	—	—	—	89	—	—	—	—	*	—	—	—	—
処方せん枚数	17,197	17,451	—	—	—	33,672	33,957	—	—	—	18,997	19,411	—	—	—	*	*	—	—	—
集中度	73.3%	—	—	—	—	91.4%	—	—	—	—	94.4%	—	—	—	—	*	—	—	—	—



算定している調剤基本料 全体(集計2)

(1施設当たり損益)

	調剤基本料5					特別調剤基本料					無回答					全体				
	金額		構成比率		金額の伸比率	金額		構成比率		金額の伸比率	金額		構成比率		金額の伸比率	金額		構成比率		金額の伸比率
	前々年(度)	前年(度)	前々年(度)	前年(度)		前々年(度)	前年(度)	前々年(度)	前年(度)		前々年(度)	前年(度)	前々年(度)	前年(度)		前々年(度)	前年(度)	前々年(度)	前年(度)	
	千円	千円	%	%	%	千円	千円	%	%	%	千円	千円	%	%	%	千円	千円	%	%	%
I 収益	-	-	-	-	-	-	-	-	-	-	-	-	-	-	-	171,969	<b>171,653</b>	99.8	<b>99.8</b>	-0.2
1. 保険調剤収益	-	-	-	-	-	-	-	-	-	-	-	-	-	-	167,429	<b>167,275</b>	97.1	<b>97.2</b>	-0.1	
2. 公害等調剤収益	-	-	-	-	-	-	-	-	-	-	-	-	-	-	339	<b>327</b>	0.2	<b>0.2</b>	-3.5	
3. その他の薬局事業収益	-	-	-	-	-	-	-	-	-	-	-	-	-	-	4,201	<b>4,051</b>	2.4	<b>2.4</b>	-3.6	
II 介護収益	-	-	-	-	-	-	-	-	-	-	-	-	-	-	375	<b>365</b>	0.2	<b>0.2</b>	-2.7	
1. 居宅サービス収益	-	-	-	-	-	-	-	-	-	-	-	-	-	-	291	<b>322</b>	0.2	<b>0.2</b>	10.7	
2. その他の介護収益	-	-	-	-	-	-	-	-	-	-	-	-	-	-	84	<b>42</b>	0.0	<b>0.0</b>	-50.0	
III 費用	-	-	-	-	-	-	-	-	-	-	-	-	-	-	157,917	<b>158,568</b>	91.6	<b>92.2</b>	0.4	
1. 給与費	-	-	-	-	-	-	-	-	-	-	-	-	-	-	28,423	<b>29,147</b>	16.5	<b>16.9</b>	2.5	
2. 医薬品等費	-	-	-	-	-	-	-	-	-	-	-	-	-	-	112,841	<b>112,688</b>	65.5	<b>65.5</b>	-0.1	
3. 委託費	-	-	-	-	-	-	-	-	-	-	-	-	-	-	532	<b>564</b>	0.3	<b>0.3</b>	6.0	
4. 減価償却費	-	-	-	-	-	-	-	-	-	-	-	-	-	-	1,666	<b>1,653</b>	1.0	<b>1.0</b>	-0.8	
(再掲)建物減価償却費	-	-	-	-	-	-	-	-	-	-	-	-	-	-	411	<b>406</b>	0.2	<b>0.2</b>	-1.2	
(再掲)調剤用機器減価償却費	-	-	-	-	-	-	-	-	-	-	-	-	-	-	535	<b>514</b>	0.3	<b>0.3</b>	-3.9	
5. その他の経費	-	-	-	-	-	-	-	-	-	-	-	-	-	-	14,455	<b>14,516</b>	8.4	<b>8.4</b>	0.4	
(再掲)設備機器賃借料	-	-	-	-	-	-	-	-	-	-	-	-	-	-	495	<b>505</b>	0.3	<b>0.3</b>	2.0	
(再掲)調剤用機器賃借料	-	-	-	-	-	-	-	-	-	-	-	-	-	-	314	<b>315</b>	0.2	<b>0.2</b>	0.3	
IV 損益差額(I+II-III)	-	-	-	-	-	-	-	-	-	-	-	-	-	-	14,427	<b>13,449</b>	8.4	<b>7.8</b>	-	
V 税金	-	-	-	-	-	-	-	-	-	-	-	-	-	-	-	-	-	-	-	-
VI 税引後の総損益差額(IV-V)	-	-	-	-	-	-	-	-	-	-	-	-	-	-	-	-	-	-	-	-
施設数	0	-	-	-	-	0	-	-	-	-	0	-	-	-	-	1,090	-	-	-	-
処方せん枚数	-	-	-	-	-	-	-	-	-	-	-	-	-	-	-	18,064	18,332	-	-	-
集中度	-	-	-	-	-	-	-	-	-	-	-	-	-	-	-	75.9%	-	-	-	-

(16) 保険薬局 立地別の損益状況

立地 個人(集計2)

(1施設当たり損益)

	診療所前					中小病院(500床未満)前					大病院(500床以上)前					病院敷地内				
	金額		構成比率		金額の 伸び率	金額		構成比率		金額の 伸び率	金額		構成比率		金額の 伸び率	金額		構成比率		金額の 伸び率
	前々年(度)	前年(度)	前々年(度)	前年(度)		前々年(度)	前年(度)	前々年(度)	前年(度)		前々年(度)	前年(度)	前々年(度)	前年(度)		前々年(度)	前年(度)	前々年(度)	前年(度)	
I 収益	千円	千円	%	%	%	千円	千円	%	%	%	千円	千円	%	%	%	千円	千円	%	%	%
1. 保険調剤収益	96,216	<b>95,888</b>	100.0	<b>100.0</b>	-0.3	*	*	*	*	—	*	*	*	*	—	—	—	—	—	—
2. 公害等調剤収益	94,280	<b>94,156</b>	97.9	<b>98.1</b>	-0.1	*	*	*	*	—	*	*	*	*	—	—	—	—	—	—
3. その他の薬局事業収益	155	<b>147</b>	0.2	<b>0.2</b>	-5.2	*	*	*	*	—	*	*	*	*	—	—	—	—	—	—
3. その他の薬局事業収益	1,782	<b>1,585</b>	1.9	<b>1.7</b>	-11.1	*	*	*	*	—	*	*	*	*	—	—	—	—	—	—
II 介護収益	38	<b>46</b>	0.0	<b>0.0</b>	21.1	*	*	*	*	—	*	*	*	*	—	—	—	—	—	—
1. 居宅サービス収益	38	<b>46</b>	0.0	<b>0.0</b>	21.1	*	*	*	*	—	*	*	*	*	—	—	—	—	—	—
2. その他の介護収益	0	<b>0</b>	0.0	<b>0.0</b>	—	*	*	*	*	—	*	*	*	*	—	—	—	—	—	—
III 費用	86,535	<b>86,686</b>	89.9	<b>90.4</b>	0.2	*	*	*	*	—	*	*	*	*	—	—	—	—	—	—
1. 給与費	15,121	<b>15,098</b>	15.7	<b>15.7</b>	-0.2	*	*	*	*	—	*	*	*	*	—	—	—	—	—	—
2. 医薬品等費	62,099	<b>62,524</b>	64.5	<b>65.2</b>	0.7	*	*	*	*	—	*	*	*	*	—	—	—	—	—	—
3. 委託費	23	<b>23</b>	0.0	<b>0.0</b>	0.0	*	*	*	*	—	*	*	*	*	—	—	—	—	—	—
4. 減価償却費	1,364	<b>1,425</b>	1.4	<b>1.5</b>	4.5	*	*	*	*	—	*	*	*	*	—	—	—	—	—	—
(再掲)建物減価償却費	345	<b>344</b>	0.4	<b>0.4</b>	-0.3	*	*	*	*	—	*	*	*	*	—	—	—	—	—	—
(再掲)調剤用機器減価償却費	282	<b>307</b>	0.3	<b>0.3</b>	8.9	*	*	*	*	—	*	*	*	*	—	—	—	—	—	—
5. その他の経費	7,928	<b>7,616</b>	8.2	<b>7.9</b>	-3.9	*	*	*	*	—	*	*	*	*	—	—	—	—	—	—
(再掲)設備機器賃借料	819	<b>822</b>	0.9	<b>0.9</b>	0.4	*	*	*	*	—	*	*	*	*	—	—	—	—	—	—
(再掲)調剤用機器賃借料	438	<b>450</b>	0.5	<b>0.5</b>	2.7	*	*	*	*	—	*	*	*	*	—	—	—	—	—	—
IV 損益差額(I+II-III)	9,720	<b>9,248</b>	10.1	<b>9.6</b>	—	*	*	*	*	—	*	*	*	*	—	—	—	—	—	—
V 税金	—	—	—	—	—	—	—	—	—	—	—	—	—	—	—	—	—	—	—	—
VI 税引後の総損益差額(IV-V)	—	—	—	—	—	—	—	—	—	—	—	—	—	—	—	—	—	—	—	—
施設数	37		—	—	—	*	—	—	—	—	*	—	—	—	—	0	—	—	—	—
処方せん枚数	13,802	13,430	—	—	—	*	*	—	—	—	*	*	—	—	—	—	—	—	—	—

## 立地 個人(集計2)

(1施設当たり損益)

	診療所敷地内					医療モール内					左記以外					無回答				
	金額		構成比率		金額の 伸び率	金額		構成比率		金額の 伸び率	金額		構成比率		金額の 伸び率	金額		構成比率		金額の 伸び率
	前々年(度)	前年(度)	前々年(度)	前年(度)		前々年(度)	前年(度)	前々年(度)	前年(度)		前々年(度)	前年(度)	前々年(度)	前年(度)		前々年(度)	前年(度)	前々年(度)	前年(度)	
千円	千円	%	%	%	千円	千円	%	%	%	千円	千円	%	%	%	千円	千円	%	%	%	
I 収益	—	—	—	—	—	—	—	—	—	—	81,199	<b>79,896</b>	99.9	<b>99.8</b>	-1.6	—	—	—	—	—
1. 保険調剤収益	—	—	—	—	—	—	—	—	—	—	75,830	<b>74,648</b>	93.3	<b>93.3</b>	-1.6	—	—	—	—	—
2. 公害等調剤収益	—	—	—	—	—	—	—	—	—	—	20	<b>49</b>	0.0	<b>0.1</b>	145.0	—	—	—	—	—
3. その他の薬局事業収益	—	—	—	—	—	—	—	—	—	—	5,349	<b>5,199</b>	6.6	<b>6.5</b>	-2.8	—	—	—	—	—
II 介護収益	—	—	—	—	—	—	—	—	—	—	113	<b>143</b>	0.1	<b>0.2</b>	26.5	—	—	—	—	—
1. 居宅サービス収益	—	—	—	—	—	—	—	—	—	—	113	<b>143</b>	0.1	<b>0.2</b>	26.5	—	—	—	—	—
2. その他の介護収益	—	—	—	—	—	—	—	—	—	—	0	<b>0</b>	0.0	<b>0.0</b>	—	—	—	—	—	—
III 費用	—	—	—	—	—	—	—	—	—	—	73,973	<b>73,041</b>	91.0	<b>91.3</b>	-1.3	—	—	—	—	—
1. 給与費	—	—	—	—	—	—	—	—	—	—	9,500	<b>10,011</b>	11.7	<b>12.5</b>	5.4	—	—	—	—	—
2. 医薬品等費	—	—	—	—	—	—	—	—	—	—	54,572	<b>53,308</b>	67.1	<b>66.6</b>	-2.3	—	—	—	—	—
3. 委託費	—	—	—	—	—	—	—	—	—	—	974	<b>983</b>	1.2	<b>1.2</b>	0.9	—	—	—	—	—
4. 減価償却費	—	—	—	—	—	—	—	—	—	—	855	<b>725</b>	1.1	<b>0.9</b>	-15.2	—	—	—	—	—
(再掲)建物減価償却費	—	—	—	—	—	—	—	—	—	—	213	<b>172</b>	0.3	<b>0.2</b>	-19.2	—	—	—	—	—
(再掲)調剤用機器減価償却費	—	—	—	—	—	—	—	—	—	—	217	<b>241</b>	0.3	<b>0.3</b>	11.1	—	—	—	—	—
5. その他の経費	—	—	—	—	—	—	—	—	—	—	8,073	<b>8,015</b>	9.9	<b>10.0</b>	-0.7	—	—	—	—	—
(再掲)設備機器賃借料	—	—	—	—	—	—	—	—	—	—	422	<b>397</b>	0.5	<b>0.5</b>	-5.9	—	—	—	—	—
(再掲)調剤用機器賃借料	—	—	—	—	—	—	—	—	—	—	267	<b>261</b>	0.3	<b>0.3</b>	-2.2	—	—	—	—	—
IV 損益差額(I+II-III)	—	—	—	—	—	—	—	—	—	—	7,339	<b>6,998</b>	9.0	<b>8.7</b>	—	—	—	—	—	—
V 税金	—	—	—	—	—	—	—	—	—	—	—	—	—	—	—	—	—	—	—	—
VI 税引後の総損益差額(IV-V)	—	—	—	—	—	—	—	—	—	—	—	—	—	—	—	—	—	—	—	—
施設数	0	—	—	—	—	0	—	—	—	—	23	—	—	—	—	0	—	—	—	—
処方せん枚数	—	—	—	—	—	—	—	—	—	—	9,593	9,717	—	—	—	—	—	—	—	—

## 立地 個人(集計2)

(1施設当たり損益)

	全体				
	金額		構成比率		金額の 伸び率
	前々年(度)	前年(度)	前々年(度)	前年(度)	
	千円	千円	%	%	%
I 収益	105,929	<b>107,533</b>	99.9	<b>99.9</b>	1.5
1. 保険調剤収益	102,705	<b>104,477</b>	96.9	<b>97.1</b>	1.7
2. 公害等調剤収益	114	<b>121</b>	0.1	<b>0.1</b>	6.1
3. その他の薬局事業収益	3,109	<b>2,936</b>	2.9	<b>2.7</b>	-5.6
II 介護収益	69	<b>85</b>	0.1	<b>0.1</b>	23.2
1. 居宅サービス収益	69	<b>85</b>	0.1	<b>0.1</b>	23.2
2. その他の介護収益	0	<b>0</b>	0.0	<b>0.0</b>	—
III 費用	95,605	<b>96,632</b>	90.2	<b>89.8</b>	1.1
1. 給与費	14,023	<b>13,821</b>	13.2	<b>12.8</b>	-1.4
2. 医薬品等費	71,215	<b>72,846</b>	67.2	<b>67.7</b>	2.3
3. 委託費	375	<b>378</b>	0.4	<b>0.4</b>	0.8
4. 減価償却費	1,237	<b>1,218</b>	1.2	<b>1.1</b>	-1.5
(再掲)建物減価償却費	328	<b>312</b>	0.3	<b>0.3</b>	-4.9
(再掲)調剤用機器減価償却費	293	<b>308</b>	0.3	<b>0.3</b>	5.1
5. その他の経費	8,755	<b>8,367</b>	8.3	<b>7.8</b>	-4.4
(再掲)設備機器賃借料	646	<b>639</b>	0.6	<b>0.6</b>	-1.1
(再掲)調剤用機器賃借料	361	<b>365</b>	0.3	<b>0.3</b>	1.1
IV 損益差額(I+II-III)	10,393	<b>10,987</b>	9.8	<b>10.2</b>	—
V 税金	—	—	—	—	—
VI 税引後の総損益差額(IV-V)	—	—	—	—	—
施設数	62		—	—	—
処方せん枚数	12,747	12,598	—	—	—

## 立地 法人(集計2)

(1施設当たり損益)

	診療所前					中小病院(500床未満)前					大病院(500床以上)前					病院敷地内				
	金額		構成比率		金額の伸比率	金額		構成比率		金額の伸比率	金額		構成比率		金額の伸比率	金額		構成比率		金額の伸比率
	前々年(度)	前年(度)	前々年(度)	前年(度)		前々年(度)	前年(度)	前々年(度)	前年(度)		前々年(度)	前年(度)	前々年(度)	前年(度)		前々年(度)	前年(度)	前々年(度)	前年(度)	
I 収益	千円	千円	%	%	%	千円	千円	%	%	%	千円	千円	%	%	%	千円	千円	%	%	%
1. 保険調剤収益	131,661	<b>131,419</b>	99.8	<b>99.7</b>	-0.2	291,327	<b>289,106</b>	99.9	<b>99.9</b>	-0.8	530,082	<b>505,603</b>	99.9	<b>99.9</b>	-4.6	224,256	<b>248,104</b>	99.8	<b>99.8</b>	10.6
2. 公害等調剤収益	128,906	<b>128,915</b>	97.7	<b>97.8</b>	0.0	288,140	<b>286,017</b>	98.8	<b>98.8</b>	-0.7	524,634	<b>500,346</b>	98.9	<b>98.9</b>	-4.6	222,807	<b>246,897</b>	99.1	<b>99.4</b>	10.8
3. その他の薬局事業収益	274	<b>266</b>	0.2	<b>0.2</b>	-2.9	637	<b>647</b>	0.2	<b>0.2</b>	1.6	567	<b>417</b>	0.1	<b>0.1</b>	-26.5	176	<b>47</b>	0.1	<b>0.0</b>	-73.3
	2,481	<b>2,237</b>	1.9	<b>1.7</b>	-9.8	2,549	<b>2,443</b>	0.9	<b>0.8</b>	-4.2	4,881	<b>4,841</b>	0.9	<b>1.0</b>	-0.8	1,272	<b>1,160</b>	0.6	<b>0.5</b>	-8.8
II 介護収益	324	<b>359</b>	0.2	<b>0.3</b>	10.8	229	<b>344</b>	0.1	<b>0.1</b>	50.2	401	<b>471</b>	0.1	<b>0.1</b>	17.5	529	<b>384</b>	0.2	<b>0.2</b>	-27.4
1. 居宅サービス収益	289	<b>315</b>	0.2	<b>0.2</b>	9.0	211	<b>306</b>	0.1	<b>0.1</b>	45.0	401	<b>468</b>	0.1	<b>0.1</b>	16.7	529	<b>384</b>	0.2	<b>0.2</b>	-27.4
2. その他の介護収益	35	<b>43</b>	0.0	<b>0.0</b>	22.9	18	<b>38</b>	0.0	<b>0.0</b>	111.1	0	<b>3</b>	0.0	<b>0.0</b>	-	0	<b>0</b>	0.0	<b>0.0</b>	-
III 費用	122,463	<b>123,832</b>	92.8	<b>94.0</b>	1.1	265,816	<b>265,182</b>	91.2	<b>91.6</b>	-0.2	461,499	<b>441,929</b>	87.0	<b>87.3</b>	-4.2	183,921	<b>211,584</b>	81.8	<b>85.1</b>	15.0
1. 給与費	25,595	<b>26,345</b>	19.4	<b>20.0</b>	2.9	37,334	<b>38,369</b>	12.8	<b>13.3</b>	2.8	39,869	<b>40,571</b>	7.5	<b>8.0</b>	1.8	49,824	<b>50,629</b>	22.2	<b>20.4</b>	1.6
2. 医薬品等費	83,356	<b>83,636</b>	63.2	<b>63.5</b>	0.3	201,772	<b>200,291</b>	69.2	<b>69.2</b>	-0.7	375,352	<b>355,487</b>	70.8	<b>70.2</b>	-5.3	116,596	<b>141,436</b>	51.9	<b>56.9</b>	21.3
3. 委託費	417	<b>414</b>	0.3	<b>0.3</b>	-0.7	1,043	<b>1,196</b>	0.4	<b>0.4</b>	14.7	821	<b>838</b>	0.2	<b>0.2</b>	2.1	498	<b>1,104</b>	0.2	<b>0.4</b>	121.7
4. 減価償却費	1,518	<b>1,548</b>	1.2	<b>1.2</b>	2.0	2,396	<b>2,290</b>	0.8	<b>0.8</b>	-4.4	2,703	<b>2,512</b>	0.5	<b>0.5</b>	-7.1	2,244	<b>2,752</b>	1.0	<b>1.1</b>	22.6
(再掲)建物減価償却費	342	<b>337</b>	0.3	<b>0.3</b>	-1.5	574	<b>581</b>	0.2	<b>0.2</b>	1.2	831	<b>760</b>	0.2	<b>0.2</b>	-8.5	295	<b>409</b>	0.1	<b>0.2</b>	38.6
(再掲)調剤用機器減価償却費	438	<b>440</b>	0.3	<b>0.3</b>	0.5	1,067	<b>940</b>	0.4	<b>0.3</b>	-11.9	1,013	<b>941</b>	0.2	<b>0.2</b>	-7.1	617	<b>680</b>	0.3	<b>0.3</b>	10.2
5. その他の経費	11,576	<b>11,889</b>	8.8	<b>9.0</b>	2.7	23,272	<b>23,037</b>	8.0	<b>8.0</b>	-1.0	42,755	<b>42,521</b>	8.1	<b>8.4</b>	-0.5	14,758	<b>15,664</b>	6.6	<b>6.3</b>	6.1
(再掲)設備機器賃借料	521	<b>530</b>	0.4	<b>0.4</b>	1.7	433	<b>445</b>	0.1	<b>0.2</b>	2.8	373	<b>402</b>	0.1	<b>0.1</b>	7.8	1,222	<b>1,303</b>	0.5	<b>0.5</b>	6.6
(再掲)調剤用機器賃借料	326	<b>324</b>	0.2	<b>0.2</b>	-0.6	328	<b>336</b>	0.1	<b>0.1</b>	2.4	285	<b>315</b>	0.1	<b>0.1</b>	10.5	677	<b>677</b>	0.3	<b>0.3</b>	0.0
IV 損益差額(I+II-III)	9,522	<b>7,946</b>	7.2	<b>6.0</b>	-	25,740	<b>24,268</b>	8.8	<b>8.4</b>	-	68,983	<b>64,145</b>	13.0	<b>12.7</b>	-	40,864	<b>36,904</b>	18.2	<b>14.9</b>	-
V 税金	1,250	<b>856</b>	0.9	<b>0.6</b>	-31.5	4,550	<b>4,140</b>	1.6	<b>1.4</b>	-9.0	7,695	<b>6,286</b>	1.5	<b>1.2</b>	-18.3	1,363	<b>950</b>	0.6	<b>0.4</b>	-30.3
VI 税引後の総損益差額(IV-V)	8,271	<b>7,090</b>	6.3	<b>5.4</b>	-	21,190	<b>20,129</b>	7.3	<b>7.0</b>	-	61,288	<b>57,859</b>	11.6	<b>11.4</b>	-	39,501	<b>35,954</b>	17.6	<b>14.5</b>	-
施設数	597	-	-	-	-	162	-	-	-	-	30	-	-	-	4	-	-	-	-	-
処方せん枚数	17,326	17,392	-	-	-	21,943	22,516	-	-	-	22,686	22,044	-	-	-	20,248	20,389	-	-	-

## 立地 法人(集計2)

(1施設当たり損益)

	診療所敷地内					医療モール内					左記以外					無回答				
	金額		構成比率		金額の 伸び率	金額		構成比率		金額の 伸び率	金額		構成比率		金額の 伸び率	金額		構成比率		金額の 伸び率
	前々年(度)	前年(度)	前々年(度)	前年(度)		前々年(度)	前年(度)	前々年(度)	前年(度)		前々年(度)	前年(度)	前々年(度)	前年(度)		前々年(度)	前年(度)	前々年(度)	前年(度)	
千円	千円	%	%	%	千円	千円	%	%	%	千円	千円	%	%	%	千円	千円	%	%	%	
I 収益	169,703	<b>173,249</b>	99.9	<b>99.9</b>	2.1	242,846	<b>244,884</b>	99.4	<b>99.5</b>	0.8	150,457	<b>153,550</b>	99.6	<b>99.8</b>	2.1	—	—	—	—	—
1. 保険調剤収益	168,813	<b>170,958</b>	99.3	<b>98.6</b>	1.3	239,852	<b>240,751</b>	98.2	<b>97.8</b>	0.4	138,669	<b>141,964</b>	91.8	<b>92.2</b>	2.4	—	—	—	—	—
2. 公害等調剤収益	16	<b>27</b>	0.0	<b>0.0</b>	68.8	749	<b>648</b>	0.3	<b>0.3</b>	-13.5	281	<b>267</b>	0.2	<b>0.2</b>	-5.0	—	—	—	—	—
3. その他の薬局事業収益	874	<b>2,263</b>	0.5	<b>1.3</b>	158.9	2,245	<b>3,485</b>	0.9	<b>1.4</b>	55.2	11,506	<b>11,319</b>	7.6	<b>7.4</b>	-1.6	—	—	—	—	—
II 介護収益	231	<b>170</b>	0.1	<b>0.1</b>	-26.4	1,398	<b>1,199</b>	0.6	<b>0.5</b>	-14.2	586	<b>352</b>	0.4	<b>0.2</b>	-39.9	—	—	—	—	—
1. 居宅サービス収益	0	<b>0</b>	0.0	<b>0.0</b>	—	1,115	<b>949</b>	0.5	<b>0.4</b>	-14.9	297	<b>326</b>	0.2	<b>0.2</b>	9.8	—	—	—	—	—
2. その他の介護収益	231	<b>170</b>	0.1	<b>0.1</b>	-26.4	283	<b>250</b>	0.1	<b>0.1</b>	-11.7	290	<b>27</b>	0.2	<b>0.0</b>	-90.7	—	—	—	—	—
III 費用	151,403	<b>155,768</b>	89.1	<b>89.8</b>	2.9	214,394	<b>214,251</b>	87.8	<b>87.1</b>	-0.1	141,145	<b>143,064</b>	93.4	<b>93.0</b>	1.4	—	—	—	—	—
1. 給与費	31,251	<b>32,201</b>	18.4	<b>18.6</b>	3.0	42,355	<b>43,427</b>	17.3	<b>17.6</b>	2.5	29,781	<b>30,402</b>	19.7	<b>19.8</b>	2.1	—	—	—	—	—
2. 医薬品等費	106,641	<b>106,643</b>	62.8	<b>61.5</b>	0.0	144,775	<b>144,165</b>	59.3	<b>58.6</b>	-0.4	97,499	<b>99,125</b>	64.6	<b>64.4</b>	1.7	—	—	—	—	—
3. 委託費	648	<b>412</b>	0.4	<b>0.2</b>	-36.4	513	<b>1,092</b>	0.2	<b>0.4</b>	112.9	465	<b>434</b>	0.3	<b>0.3</b>	-6.7	—	—	—	—	—
4. 減価償却費	2,098	<b>2,943</b>	1.2	<b>1.7</b>	40.3	2,341	<b>2,430</b>	1.0	<b>1.0</b>	3.8	1,360	<b>1,260</b>	0.9	<b>0.8</b>	-7.4	—	—	—	—	—
(再掲)建物減価償却費	807	<b>755</b>	0.5	<b>0.4</b>	-6.4	851	<b>901</b>	0.3	<b>0.4</b>	5.9	369	<b>359</b>	0.2	<b>0.2</b>	-2.7	—	—	—	—	—
(再掲)調剤用機器減価償却費	853	<b>681</b>	0.5	<b>0.4</b>	-20.2	643	<b>779</b>	0.3	<b>0.3</b>	21.2	363	<b>339</b>	0.2	<b>0.2</b>	-6.6	—	—	—	—	—
5. その他の経費	10,765	<b>13,568</b>	6.3	<b>7.8</b>	26.0	24,410	<b>23,136</b>	10.0	<b>9.4</b>	-5.2	12,040	<b>11,843</b>	8.0	<b>7.7</b>	-1.6	—	—	—	—	—
(再掲)設備機器賃借料	258	<b>261</b>	0.2	<b>0.2</b>	1.2	331	<b>351</b>	0.1	<b>0.1</b>	6.0	457	<b>471</b>	0.3	<b>0.3</b>	3.1	—	—	—	—	—
(再掲)調剤用機器賃借料	88	<b>76</b>	0.1	<b>0.0</b>	-13.6	219	<b>230</b>	0.1	<b>0.1</b>	5.0	268	<b>268</b>	0.2	<b>0.2</b>	0.0	—	—	—	—	—
IV 損益差額(I+II-III)	18,531	<b>17,651</b>	10.9	<b>10.2</b>	—	29,850	<b>31,833</b>	12.2	<b>12.9</b>	—	9,898	<b>10,838</b>	6.6	<b>7.0</b>	—	—	—	—	—	—
V 税金	1,696	<b>1,573</b>	1.0	<b>0.9</b>	-7.3	3,546	<b>4,075</b>	1.5	<b>1.7</b>	14.9	1,313	<b>1,064</b>	0.9	<b>0.7</b>	-19.0	—	—	—	—	—
VI 税引後の総損益差額(IV-V)	16,835	<b>16,078</b>	9.9	<b>9.3</b>	—	26,304	<b>27,758</b>	10.8	<b>11.3</b>	—	8,585	<b>9,775</b>	5.7	<b>6.4</b>	—	—	—	—	—	—
施設数	8		—	—	—	30		—	—	—	197		—	—	—	0		—	—	—
処方せん枚数	22,316	22,737	—	—	—	33,813	35,108	—	—	—	15,467	16,206	—	—	—	—	—	—	—	—

## 立地 法人(集計2)

(1施設当たり損益)

	全体				
	金額		構成比率		金額の 伸び率
	前々年(度)	前年(度)	前々年(度)	前年(度)	
	千円	千円	%	%	%
I 収益	175,952	<b>175,520</b>	99.8	<b>99.8</b>	-0.2
1. 保険調剤収益	171,333	<b>171,062</b>	97.2	<b>97.2</b>	-0.2
2. 公害等調剤収益	352	<b>339</b>	0.2	<b>0.2</b>	-3.7
3. その他の薬局事業収益	4,267	<b>4,118</b>	2.4	<b>2.3</b>	-3.5
II 介護収益	393	<b>382</b>	0.2	<b>0.2</b>	-2.8
1. 居宅サービス収益	304	<b>337</b>	0.2	<b>0.2</b>	10.9
2. その他の介護収益	89	<b>45</b>	0.1	<b>0.0</b>	-49.4
III 費用	161,675	<b>162,304</b>	91.7	<b>92.3</b>	0.4
1. 給与費	29,291	<b>30,071</b>	16.6	<b>17.1</b>	2.7
2. 医薬品等費	115,352	<b>115,091</b>	65.4	<b>65.4</b>	-0.2
3. 委託費	542	<b>576</b>	0.3	<b>0.3</b>	6.3
4. 減価償却費	1,692	<b>1,679</b>	1.0	<b>1.0</b>	-0.8
(再掲)建物減価償却費	416	<b>412</b>	0.2	<b>0.2</b>	-1.0
(再掲)調剤用機器減価償却費	550	<b>527</b>	0.3	<b>0.3</b>	-4.2
5. その他の経費	14,799	<b>14,887</b>	8.4	<b>8.5</b>	0.6
(再掲)設備機器賃借料	486	<b>497</b>	0.3	<b>0.3</b>	2.3
(再掲)調剤用機器賃借料	311	<b>311</b>	0.2	<b>0.2</b>	0.0
IV 損益差額(I+II-III)	14,670	<b>13,598</b>	8.3	<b>7.7</b>	-
V 税金	2,041	<b>1,671</b>	1.2	<b>0.9</b>	-18.1
VI 税引後の総損益差額(IV-V)	12,629	<b>11,926</b>	7.2	<b>6.8</b>	-
施設数	1,028		-	-	-
処方せん枚数	18,385	18,678	-	-	-

## 立地 全体(集計2)

(1施設当たり損益)

	診療所前					中小病院(500床未満)前					大病院(500床以上)前					病院敷地内				
	金額		構成比率		金額の伸比率	金額		構成比率		金額の伸比率	金額		構成比率		金額の伸比率	金額		構成比率		金額の伸比率
	前々年(度)	前年(度)	前々年(度)	前年(度)		前々年(度)	前年(度)	前々年(度)	前年(度)		前々年(度)	前年(度)	前々年(度)	前年(度)		前々年(度)	前年(度)	前々年(度)	前年(度)	
I 収益	千円	千円	%	%	%	千円	千円	%	%	%	千円	千円	%	%	%	千円	千円	%	%	%
	129,592	<b>129,345</b>	99.8	<b>99.7</b>	-0.2	289,959	<b>288,117</b>	99.9	<b>99.9</b>	-0.6	547,549	<b>526,513</b>	99.9	<b>99.9</b>	-3.8	224,256	<b>248,104</b>	99.8	<b>99.8</b>	10.6
1. 保険調剤収益	126,886	<b>126,887</b>	97.7	<b>97.8</b>	0.0	286,788	<b>285,041</b>	98.8	<b>98.8</b>	-0.6	542,145	<b>521,302</b>	98.9	<b>98.9</b>	-3.8	222,807	<b>246,897</b>	99.1	<b>99.4</b>	10.8
2. 公害等調剤収益	267	<b>259</b>	0.2	<b>0.2</b>	-3.0	634	<b>643</b>	0.2	<b>0.2</b>	1.4	577	<b>433</b>	0.1	<b>0.1</b>	-25.0	176	<b>47</b>	0.1	<b>0.0</b>	-73.3
3. その他の薬局事業収益	2,440	<b>2,199</b>	1.9	<b>1.7</b>	-9.9	2,538	<b>2,433</b>	0.9	<b>0.8</b>	-4.1	4,827	<b>4,779</b>	0.9	<b>0.9</b>	-1.0	1,272	<b>1,160</b>	0.6	<b>0.5</b>	-8.8
II 介護収益	307	<b>340</b>	0.2	<b>0.3</b>	10.7	228	<b>342</b>	0.1	<b>0.1</b>	50.0	396	<b>466</b>	0.1	<b>0.1</b>	17.7	529	<b>384</b>	0.2	<b>0.2</b>	-27.4
1. 居宅サービス収益	274	<b>300</b>	0.2	<b>0.2</b>	9.5	210	<b>304</b>	0.1	<b>0.1</b>	44.8	396	<b>463</b>	0.1	<b>0.1</b>	16.9	529	<b>384</b>	0.2	<b>0.2</b>	-27.4
2. その他の介護収益	33	<b>41</b>	0.0	<b>0.0</b>	24.2	18	<b>38</b>	0.0	<b>0.0</b>	111.1	0	<b>3</b>	0.0	<b>0.0</b>	-	0	<b>0</b>	0.0	<b>0.0</b>	-
III 費用	120,366	<b>121,664</b>	92.7	<b>93.8</b>	1.1	264,610	<b>264,298</b>	91.2	<b>91.6</b>	-0.1	477,421	<b>459,375</b>	87.1	<b>87.2</b>	-3.8	183,921	<b>211,584</b>	81.8	<b>85.1</b>	15.0
1. 給与費	24,984	<b>25,689</b>	19.2	<b>19.8</b>	2.8	37,140	<b>38,170</b>	12.8	<b>13.2</b>	2.8	41,350	<b>41,264</b>	7.5	<b>7.8</b>	-0.2	49,824	<b>50,629</b>	22.2	<b>20.4</b>	1.6
2. 医薬品等費	82,116	<b>82,404</b>	63.2	<b>63.5</b>	0.4	200,834	<b>199,659</b>	69.2	<b>69.2</b>	-0.6	389,490	<b>372,396</b>	71.1	<b>70.7</b>	-4.4	116,596	<b>141,436</b>	51.9	<b>56.9</b>	21.3
3. 委託費	394	<b>391</b>	0.3	<b>0.3</b>	-0.8	1,036	<b>1,189</b>	0.4	<b>0.4</b>	14.8	794	<b>811</b>	0.1	<b>0.2</b>	2.1	498	<b>1,104</b>	0.2	<b>0.4</b>	121.7
4. 減価償却費	1,509	<b>1,541</b>	1.2	<b>1.2</b>	2.1	2,395	<b>2,288</b>	0.8	<b>0.8</b>	-4.5	2,758	<b>2,562</b>	0.5	<b>0.5</b>	-7.1	2,244	<b>2,752</b>	1.0	<b>1.1</b>	22.6
(再掲)建物減価償却費	342	<b>337</b>	0.3	<b>0.3</b>	-1.5	570	<b>577</b>	0.2	<b>0.2</b>	1.2	891	<b>822</b>	0.2	<b>0.2</b>	-7.7	295	<b>409</b>	0.1	<b>0.2</b>	38.6
(再掲)調剤用機器減価償却費	429	<b>432</b>	0.3	<b>0.3</b>	0.7	1,074	<b>948</b>	0.4	<b>0.3</b>	-11.7	998	<b>913</b>	0.2	<b>0.2</b>	-8.5	617	<b>680</b>	0.3	<b>0.3</b>	10.2
5. その他の経費	11,363	<b>11,640</b>	8.7	<b>9.0</b>	2.4	23,206	<b>22,992</b>	8.0	<b>8.0</b>	-0.9	43,029	<b>42,343</b>	7.9	<b>8.0</b>	-1.6	14,758	<b>15,664</b>	6.6	<b>6.3</b>	6.1
(再掲)設備機器賃借料	539	<b>547</b>	0.4	<b>0.4</b>	1.5	431	<b>443</b>	0.1	<b>0.2</b>	2.8	361	<b>389</b>	0.1	<b>0.1</b>	7.8	1,222	<b>1,303</b>	0.5	<b>0.5</b>	6.6
(再掲)調剤用機器賃借料	333	<b>331</b>	0.3	<b>0.3</b>	-0.6	326	<b>334</b>	0.1	<b>0.1</b>	2.5	276	<b>305</b>	0.1	<b>0.1</b>	10.5	677	<b>677</b>	0.3	<b>0.3</b>	0.0
IV 損益差額(I+II-III)	9,533	<b>8,022</b>	7.3	<b>6.2</b>	-	25,577	<b>24,161</b>	8.8	<b>8.4</b>	-	70,525	<b>67,604</b>	12.9	<b>12.8</b>	-	40,864	<b>36,904</b>	18.2	<b>14.9</b>	-
V 税金	-	-	-	-	-	-	-	-	-	-	-	-	-	-	-	-	-	-	-	-
VI 税引後の総損益差額(IV-V)	-	-	-	-	-	-	-	-	-	-	-	-	-	-	-	-	-	-	-	-
施設数	634					163					31					4				
処方せん枚数	17,120	17,161	-	-	-	21,849	22,439	-	-	-	23,644	22,967	-	-	-	20,248	20,389	-	-	-



## 立地 全体(集計2)

(1施設当たり損益)

	診療所敷地内					医療モール内					左記以外					無回答				
	金額		構成比率		金額の 伸び率	金額		構成比率		金額の 伸び率	金額		構成比率		金額の 伸び率	金額		構成比率		金額の 伸び率
	前々年(度)	前年(度)	前々年(度)	前年(度)		前々年(度)	前年(度)	前々年(度)	前年(度)		前々年(度)	前年(度)	前々年(度)	前年(度)		前々年(度)	前年(度)	前々年(度)	前年(度)	
千円	千円	%	%	%	千円	千円	%	%	%	千円	千円	%	%	%	千円	千円	%	%	%	
I 収益	169,703	<b>173,249</b>	99.9	<b>99.9</b>	2.1	242,846	<b>244,884</b>	99.4	<b>99.5</b>	0.8	143,216	<b>145,850</b>	99.6	<b>99.8</b>	1.8	—	—	—	—	—
1. 保険調剤収益	168,813	<b>170,958</b>	99.3	<b>98.6</b>	1.3	239,852	<b>240,751</b>	98.2	<b>97.8</b>	0.4	132,099	<b>134,926</b>	91.9	<b>92.3</b>	2.1	—	—	—	—	—
2. 公害等調剤収益	16	<b>27</b>	0.0	<b>0.0</b>	68.8	749	<b>648</b>	0.3	<b>0.3</b>	-13.5	254	<b>245</b>	0.2	<b>0.2</b>	-3.5	—	—	—	—	—
3. その他の薬局事業収益	874	<b>2,263</b>	0.5	<b>1.3</b>	158.9	2,245	<b>3,485</b>	0.9	<b>1.4</b>	55.2	10,863	<b>10,679</b>	7.6	<b>7.3</b>	-1.7	—	—	—	—	—
II 介護収益	231	<b>170</b>	0.1	<b>0.1</b>	-26.4	1,398	<b>1,199</b>	0.6	<b>0.5</b>	-14.2	537	<b>330</b>	0.4	<b>0.2</b>	-38.5	—	—	—	—	—
1. 居宅サービス収益	0	<b>0</b>	0.0	<b>0.0</b>	—	1,115	<b>949</b>	0.5	<b>0.4</b>	-14.9	277	<b>307</b>	0.2	<b>0.2</b>	10.8	—	—	—	—	—
2. その他の介護収益	231	<b>170</b>	0.1	<b>0.1</b>	-26.4	283	<b>250</b>	0.1	<b>0.1</b>	-11.7	259	<b>24</b>	0.2	<b>0.0</b>	-90.7	—	—	—	—	—
III 費用	151,403	<b>155,768</b>	89.1	<b>89.8</b>	2.9	214,394	<b>214,251</b>	87.8	<b>87.1</b>	-0.1	134,123	<b>135,743</b>	93.3	<b>92.9</b>	1.2	—	—	—	—	—
1. 給与費	31,251	<b>32,201</b>	18.4	<b>18.6</b>	3.0	42,355	<b>43,427</b>	17.3	<b>17.6</b>	2.5	27,661	<b>28,270</b>	19.2	<b>19.3</b>	2.2	—	—	—	—	—
2. 医薬品等費	106,641	<b>106,643</b>	62.8	<b>61.5</b>	0.0	144,775	<b>144,165</b>	59.3	<b>58.6</b>	-0.4	93,012	<b>94,335</b>	64.7	<b>64.5</b>	1.4	—	—	—	—	—
3. 委託費	648	<b>412</b>	0.4	<b>0.2</b>	-36.4	513	<b>1,092</b>	0.2	<b>0.4</b>	112.9	518	<b>491</b>	0.4	<b>0.3</b>	-5.2	—	—	—	—	—
4. 減価償却費	2,098	<b>2,943</b>	1.2	<b>1.7</b>	40.3	2,341	<b>2,430</b>	1.0	<b>1.0</b>	3.8	1,307	<b>1,204</b>	0.9	<b>0.8</b>	-7.9	—	—	—	—	—
(再掲)建物減価償却費	807	<b>755</b>	0.5	<b>0.4</b>	-6.4	851	<b>901</b>	0.3	<b>0.4</b>	5.9	352	<b>340</b>	0.2	<b>0.2</b>	-3.4	—	—	—	—	—
(再掲)調剤用機器減価償却費	853	<b>681</b>	0.5	<b>0.4</b>	-20.2	643	<b>779</b>	0.3	<b>0.3</b>	21.2	348	<b>329</b>	0.2	<b>0.2</b>	-5.5	—	—	—	—	—
5. その他の経費	10,765	<b>13,568</b>	6.3	<b>7.8</b>	26.0	24,410	<b>23,136</b>	10.0	<b>9.4</b>	-5.2	11,625	<b>11,443</b>	8.1	<b>7.8</b>	-1.6	—	—	—	—	—
(再掲)設備機器賃借料	258	<b>261</b>	0.2	<b>0.2</b>	1.2	331	<b>351</b>	0.1	<b>0.1</b>	6.0	453	<b>463</b>	0.3	<b>0.3</b>	2.2	—	—	—	—	—
(再掲)調剤用機器賃借料	88	<b>76</b>	0.1	<b>0.0</b>	-13.6	219	<b>230</b>	0.1	<b>0.1</b>	5.0	268	<b>267</b>	0.2	<b>0.2</b>	-0.4	—	—	—	—	—
IV 損益差額(I+II-III)	18,531	<b>17,651</b>	10.9	<b>10.2</b>	—	29,850	<b>31,833</b>	12.2	<b>12.9</b>	—	9,630	<b>10,437</b>	6.7	<b>7.1</b>	—	—	—	—	—	—
V 税金	—	—	—	—	—	—	—	—	—	—	—	—	—	—	—	—	—	—	—	—
VI 税引後の総損益差額(IV-V)	—	—	—	—	—	—	—	—	—	—	—	—	—	—	—	—	—	—	—	—
施設数	8					30					220					0				
処方せん枚数	22,316	22,737	—	—	—	33,813	35,108	—	—	—	14,852	15,528	—	—	—	—	—	—	—	—

## 立地 全体(集計2)

(1施設当たり損益)

	全体				
	金額		構成比率		金額の 伸び率
	前々年(度)	前年(度)	前々年(度)	前年(度)	
	千円	千円	%	%	%
I 収益	171,969	<b>171,653</b>	99.8	<b>99.8</b>	-0.2
1. 保険調剤収益	167,429	<b>167,275</b>	97.1	<b>97.2</b>	-0.1
2. 公害等調剤収益	339	<b>327</b>	0.2	<b>0.2</b>	-3.5
3. その他の薬局事業収益	4,201	<b>4,051</b>	2.4	<b>2.4</b>	-3.6
II 介護収益	375	<b>365</b>	0.2	<b>0.2</b>	-2.7
1. 居宅サービス収益	291	<b>322</b>	0.2	<b>0.2</b>	10.7
2. その他の介護収益	84	<b>42</b>	0.0	<b>0.0</b>	-50.0
III 費用	157,917	<b>158,568</b>	91.6	<b>92.2</b>	0.4
1. 給与費	28,423	<b>29,147</b>	16.5	<b>16.9</b>	2.5
2. 医薬品等費	112,841	<b>112,688</b>	65.5	<b>65.5</b>	-0.1
3. 委託費	532	<b>564</b>	0.3	<b>0.3</b>	6.0
4. 減価償却費	1,666	<b>1,653</b>	1.0	<b>1.0</b>	-0.8
(再掲)建物減価償却費	411	<b>406</b>	0.2	<b>0.2</b>	-1.2
(再掲)調剤用機器減価償却費	535	<b>514</b>	0.3	<b>0.3</b>	-3.9
5. その他の経費	14,455	<b>14,516</b>	8.4	<b>8.4</b>	0.4
(再掲)設備機器賃借料	495	<b>505</b>	0.3	<b>0.3</b>	2.0
(再掲)調剤用機器賃借料	314	<b>315</b>	0.2	<b>0.2</b>	0.3
IV 損益差額(I+II-III)	14,427	<b>13,449</b>	8.4	<b>7.8</b>	-
V 税金	-	-	-	-	-
VI 税引後の総損益差額(IV-V)	-	-	-	-	-
施設数	1,090		-	-	-
処方せん枚数	18,064	18,332	-	-	-

特定の保険医療機関との不動産の賃貸借関係 個人(集計2)

(1施設当たり損益)

	あり					なし					無回答					全体				
	金額		構成比率		金額の 伸び率	金額		構成比率		金額の 伸び率	金額		構成比率		金額の 伸び率	金額		構成比率		金額の 伸び率
	前々年(度)	前年(度)	前々年(度)	前年(度)		前々年(度)	前年(度)	前々年(度)	前年(度)		前々年(度)	前年(度)	前々年(度)	前年(度)		前々年(度)	前年(度)	前々年(度)	前年(度)	
千円	千円	%	%	%	千円	千円	%	%	%	千円	千円	%	%	%	千円	千円	%	%	%	
I 収益	-	-	-	-	-	105,929	<b>107,533</b>	99.9	<b>99.9</b>	1.5	-	-	-	-	-	105,929	<b>107,533</b>	99.9	<b>99.9</b>	1.5
1. 保険調剤収益	-	-	-	-	-	102,705	<b>104,477</b>	96.9	<b>97.1</b>	1.7	-	-	-	-	-	102,705	<b>104,477</b>	96.9	<b>97.1</b>	1.7
2. 公害等調剤収益	-	-	-	-	-	114	<b>121</b>	0.1	<b>0.1</b>	6.1	-	-	-	-	-	114	<b>121</b>	0.1	<b>0.1</b>	6.1
3. その他の薬局事業収益	-	-	-	-	-	3,109	<b>2,936</b>	2.9	<b>2.7</b>	-5.6	-	-	-	-	-	3,109	<b>2,936</b>	2.9	<b>2.7</b>	-5.6
II 介護収益	-	-	-	-	-	69	<b>85</b>	0.1	<b>0.1</b>	23.2	-	-	-	-	-	69	<b>85</b>	0.1	<b>0.1</b>	23.2
1. 居宅サービス収益	-	-	-	-	-	69	<b>85</b>	0.1	<b>0.1</b>	23.2	-	-	-	-	-	69	<b>85</b>	0.1	<b>0.1</b>	23.2
2. その他の介護収益	-	-	-	-	-	0	<b>0</b>	0.0	<b>0.0</b>	-	-	-	-	-	-	0	<b>0</b>	0.0	<b>0.0</b>	-
III 費用	-	-	-	-	-	95,605	<b>96,632</b>	90.2	<b>89.8</b>	1.1	-	-	-	-	-	95,605	<b>96,632</b>	90.2	<b>89.8</b>	1.1
1. 給与費	-	-	-	-	-	14,023	<b>13,821</b>	13.2	<b>12.8</b>	-1.4	-	-	-	-	-	14,023	<b>13,821</b>	13.2	<b>12.8</b>	-1.4
2. 医薬品等費	-	-	-	-	-	71,215	<b>72,846</b>	67.2	<b>67.7</b>	2.3	-	-	-	-	-	71,215	<b>72,846</b>	67.2	<b>67.7</b>	2.3
3. 委託費	-	-	-	-	-	375	<b>378</b>	0.4	<b>0.4</b>	0.8	-	-	-	-	-	375	<b>378</b>	0.4	<b>0.4</b>	0.8
4. 減価償却費	-	-	-	-	-	1,237	<b>1,218</b>	1.2	<b>1.1</b>	-1.5	-	-	-	-	-	1,237	<b>1,218</b>	1.2	<b>1.1</b>	-1.5
(再掲)建物減価償却費	-	-	-	-	-	328	<b>312</b>	0.3	<b>0.3</b>	-4.9	-	-	-	-	-	328	<b>312</b>	0.3	<b>0.3</b>	-4.9
(再掲)調剤用機器減価償却費	-	-	-	-	-	293	<b>308</b>	0.3	<b>0.3</b>	5.1	-	-	-	-	-	293	<b>308</b>	0.3	<b>0.3</b>	5.1
5. その他の経費	-	-	-	-	-	8,755	<b>8,367</b>	8.3	<b>7.8</b>	-4.4	-	-	-	-	-	8,755	<b>8,367</b>	8.3	<b>7.8</b>	-4.4
(再掲)設備機器賃借料	-	-	-	-	-	646	<b>639</b>	0.6	<b>0.6</b>	-1.1	-	-	-	-	-	646	<b>639</b>	0.6	<b>0.6</b>	-1.1
(再掲)調剤用機器賃借料	-	-	-	-	-	361	<b>365</b>	0.3	<b>0.3</b>	1.1	-	-	-	-	-	361	<b>365</b>	0.3	<b>0.3</b>	1.1
IV 損益差額(I+II-III)	-	-	-	-	-	10,393	<b>10,987</b>	9.8	<b>10.2</b>	-	-	-	-	-	-	10,393	<b>10,987</b>	9.8	<b>10.2</b>	-
V 税金	-	-	-	-	-	-	-	-	-	-	-	-	-	-	-	-	-	-	-	-
VI 税引後の総損益差額(IV-V)	-	-	-	-	-	-	-	-	-	-	-	-	-	-	-	-	-	-	-	-
施設数	0	-	-	-	-	62	-	-	-	-	0	-	-	-	-	62	-	-	-	-
処方せん枚数	-	-	-	-	-	12,747	12,598	-	-	-	-	-	-	-	-	12,747	12,598	-	-	-

特定の保険医療機関との不動産の賃貸借関係 法人(集計2)

(1施設当たり損益)

	あり					なし					無回答					全体				
	金額		構成比率		金額の伸比率	金額		構成比率		金額の伸比率	金額		構成比率		金額の伸比率	金額		構成比率		金額の伸比率
	前々年(度)	前年(度)	前々年(度)	前年(度)		前々年(度)	前年(度)	前々年(度)	前年(度)		前々年(度)	前年(度)	前々年(度)	前年(度)		前々年(度)	前年(度)	前々年(度)	前年(度)	
	千円	千円	%	%	%	千円	千円	%	%	%	千円	千円	%	%	%	千円	千円	%	%	%
I 収益	165,766	<b>181,050</b>	99.9	<b>99.8</b>	9.2	176,386	<b>175,285</b>	99.8	<b>99.8</b>	-0.6	-	-	-	-	-	175,952	<b>175,520</b>	99.8	<b>99.8</b>	-0.2
1. 保険調剤収益	163,534	<b>178,363</b>	98.5	<b>98.4</b>	9.1	171,665	<b>170,751</b>	97.1	<b>97.2</b>	-0.5	-	-	-	-	-	171,333	<b>171,062</b>	97.2	<b>97.2</b>	-0.2
2. 公害等調剤収益	72	<b>54</b>	0.0	<b>0.0</b>	-25.0	364	<b>352</b>	0.2	<b>0.2</b>	-3.3	-	-	-	-	-	352	<b>339</b>	0.2	<b>0.2</b>	-3.7
3. その他の薬局事業収益	2,160	<b>2,632</b>	1.3	<b>1.5</b>	21.9	4,357	<b>4,182</b>	2.5	<b>2.4</b>	-4.0	-	-	-	-	-	4,267	<b>4,118</b>	2.4	<b>2.3</b>	-3.5
II 介護収益	186	<b>299</b>	0.1	<b>0.2</b>	60.8	402	<b>385</b>	0.2	<b>0.2</b>	-4.2	-	-	-	-	-	393	<b>382</b>	0.2	<b>0.2</b>	-2.8
1. 居宅サービス収益	102	<b>189</b>	0.1	<b>0.1</b>	85.3	313	<b>343</b>	0.2	<b>0.2</b>	9.6	-	-	-	-	-	304	<b>337</b>	0.2	<b>0.2</b>	10.9
2. その他の介護収益	84	<b>109</b>	0.1	<b>0.1</b>	29.8	89	<b>42</b>	0.1	<b>0.0</b>	-52.8	-	-	-	-	-	89	<b>45</b>	0.1	<b>0.0</b>	-49.4
III 費用	147,249	<b>162,627</b>	88.7	<b>89.7</b>	10.4	162,290	<b>162,290</b>	91.8	<b>92.4</b>	0.0	-	-	-	-	-	161,675	<b>162,304</b>	91.7	<b>92.3</b>	0.4
1. 給与費	27,361	<b>30,417</b>	16.5	<b>16.8</b>	11.2	29,373	<b>30,056</b>	16.6	<b>17.1</b>	2.3	-	-	-	-	-	29,291	<b>30,071</b>	16.6	<b>17.1</b>	2.7
2. 医薬品等費	103,916	<b>116,120</b>	62.6	<b>64.0</b>	11.7	115,839	<b>115,047</b>	65.5	<b>65.5</b>	-0.7	-	-	-	-	-	115,352	<b>115,091</b>	65.4	<b>65.4</b>	-0.2
3. 委託費	743	<b>1,091</b>	0.4	<b>0.6</b>	46.8	533	<b>554</b>	0.3	<b>0.3</b>	3.9	-	-	-	-	-	542	<b>576</b>	0.3	<b>0.3</b>	6.3
4. 減価償却費	2,156	<b>2,244</b>	1.3	<b>1.2</b>	4.1	1,672	<b>1,655</b>	0.9	<b>0.9</b>	-1.0	-	-	-	-	-	1,692	<b>1,679</b>	1.0	<b>1.0</b>	-0.8
(再掲)建物減価償却費	577	<b>588</b>	0.3	<b>0.3</b>	1.9	409	<b>404</b>	0.2	<b>0.2</b>	-1.2	-	-	-	-	-	416	<b>412</b>	0.2	<b>0.2</b>	-1.0
(再掲)調剤用機器減価償却費	902	<b>838</b>	0.5	<b>0.5</b>	-7.1	535	<b>513</b>	0.3	<b>0.3</b>	-4.1	-	-	-	-	-	550	<b>527</b>	0.3	<b>0.3</b>	-4.2
5. その他の経費	13,073	<b>12,755</b>	7.9	<b>7.0</b>	-2.4	14,872	<b>14,978</b>	8.4	<b>8.5</b>	0.7	-	-	-	-	-	14,799	<b>14,887</b>	8.4	<b>8.5</b>	0.6
(再掲)設備機器賃借料	696	<b>785</b>	0.4	<b>0.4</b>	12.8	477	<b>485</b>	0.3	<b>0.3</b>	1.7	-	-	-	-	-	486	<b>497</b>	0.3	<b>0.3</b>	2.3
(再掲)調剤用機器賃借料	354	<b>358</b>	0.2	<b>0.2</b>	1.1	309	<b>309</b>	0.2	<b>0.2</b>	0.0	-	-	-	-	-	311	<b>311</b>	0.2	<b>0.2</b>	0.0
IV 損益差額(I+II-III)	18,703	<b>18,721</b>	11.3	<b>10.3</b>	-	14,498	<b>13,380</b>	8.2	<b>7.6</b>	-	-	-	-	-	-	14,670	<b>13,598</b>	8.3	<b>7.7</b>	-
V 税金	2,044	<b>1,618</b>	1.2	<b>0.9</b>	-20.8	2,041	<b>1,674</b>	1.2	<b>1.0</b>	-18.0	-	-	-	-	-	2,041	<b>1,671</b>	1.2	<b>0.9</b>	-18.1
VI 税引後の総損益差額(IV-V)	16,659	<b>17,103</b>	10.0	<b>9.4</b>	-	12,457	<b>11,706</b>	7.0	<b>6.7</b>	-	-	-	-	-	-	12,629	<b>11,926</b>	7.2	<b>6.8</b>	-
施設数	42	-	-	-	-	986	-	-	-	-	0	-	-	-	-	1,028	-	-	-	-
処方せん枚数	18,616	20,697	-	-	-	18,375	18,592	-	-	-	-	-	-	-	-	18,385	18,678	-	-	-

特定の保険医療機関との不動産の賃貸借関係 全体(集計2)

(1施設当たり損益)

	あり					なし					無回答					全体				
	金額		構成比率		金額の 伸び率	金額		構成比率		金額の 伸び率	金額		構成比率		金額の 伸び率	金額		構成比率		金額の 伸び率
	前々年(度)	前年(度)	前々年(度)	前年(度)		前々年(度)	前年(度)	前々年(度)	前年(度)		前々年(度)	前年(度)	前々年(度)	前年(度)		前々年(度)	前年(度)	前々年(度)	前年(度)	
	千円	千円	%	%	%	千円	千円	%	%	%	千円	千円	%	%	%	千円	千円	%	%	%
I 収益	165,766	<b>181,050</b>	99.9	<b>99.8</b>	9.2	172,218	<b>171,276</b>	99.8	<b>99.8</b>	-0.5	—	—	—	—	—	171,969	<b>171,653</b>	99.8	<b>99.8</b>	-0.2
1. 保険調剤収益	163,534	<b>178,363</b>	98.5	<b>98.4</b>	9.1	167,585	<b>166,831</b>	97.1	<b>97.2</b>	-0.4	—	—	—	—	—	167,429	<b>167,275</b>	97.1	<b>97.2</b>	-0.1
2. 公害等調剤収益	72	<b>54</b>	0.0	<b>0.0</b>	-25.0	350	<b>338</b>	0.2	<b>0.2</b>	-3.4	—	—	—	—	—	339	<b>327</b>	0.2	<b>0.2</b>	-3.5
3. その他の薬局事業収益	2,160	<b>2,632</b>	1.3	<b>1.5</b>	21.9	4,283	<b>4,108</b>	2.5	<b>2.4</b>	-4.1	—	—	—	—	—	4,201	<b>4,051</b>	2.4	<b>2.4</b>	-3.6
II 介護収益	186	<b>299</b>	0.1	<b>0.2</b>	60.8	382	<b>367</b>	0.2	<b>0.2</b>	-3.9	—	—	—	—	—	375	<b>365</b>	0.2	<b>0.2</b>	-2.7
1. 居宅サービス収益	102	<b>189</b>	0.1	<b>0.1</b>	85.3	298	<b>328</b>	0.2	<b>0.2</b>	10.1	—	—	—	—	—	291	<b>322</b>	0.2	<b>0.2</b>	10.7
2. その他の介護収益	84	<b>109</b>	0.1	<b>0.1</b>	29.8	84	<b>40</b>	0.0	<b>0.0</b>	-52.4	—	—	—	—	—	84	<b>42</b>	0.0	<b>0.0</b>	-50.0
III 費用	147,249	<b>162,627</b>	88.7	<b>89.7</b>	10.4	158,344	<b>158,406</b>	91.7	<b>92.3</b>	0.0	—	—	—	—	—	157,917	<b>158,568</b>	91.6	<b>92.2</b>	0.4
1. 給与費	27,361	<b>30,417</b>	16.5	<b>16.8</b>	11.2	28,465	<b>29,096</b>	16.5	<b>17.0</b>	2.2	—	—	—	—	—	28,423	<b>29,147</b>	16.5	<b>16.9</b>	2.5
2. 医薬品等費	103,916	<b>116,120</b>	62.6	<b>64.0</b>	11.7	113,199	<b>112,551</b>	65.6	<b>65.6</b>	-0.6	—	—	—	—	—	112,841	<b>112,688</b>	65.5	<b>65.5</b>	-0.1
3. 委託費	743	<b>1,091</b>	0.4	<b>0.6</b>	46.8	524	<b>543</b>	0.3	<b>0.3</b>	3.6	—	—	—	—	—	532	<b>564</b>	0.3	<b>0.3</b>	6.0
4. 減価償却費	2,156	<b>2,244</b>	1.3	<b>1.2</b>	4.1	1,647	<b>1,629</b>	1.0	<b>0.9</b>	-1.1	—	—	—	—	—	1,666	<b>1,653</b>	1.0	<b>1.0</b>	-0.8
(再掲)建物減価償却費	577	<b>588</b>	0.3	<b>0.3</b>	1.9	405	<b>399</b>	0.2	<b>0.2</b>	-1.5	—	—	—	—	—	411	<b>406</b>	0.2	<b>0.2</b>	-1.2
(再掲)調剤用機器減価償却費	902	<b>838</b>	0.5	<b>0.5</b>	-7.1	520	<b>501</b>	0.3	<b>0.3</b>	-3.7	—	—	—	—	—	535	<b>514</b>	0.3	<b>0.3</b>	-3.9
5. その他の経費	13,073	<b>12,755</b>	7.9	<b>7.0</b>	-2.4	14,510	<b>14,587</b>	8.4	<b>8.5</b>	0.5	—	—	—	—	—	14,455	<b>14,516</b>	8.4	<b>8.4</b>	0.4
(再掲)設備機器賃借料	696	<b>785</b>	0.4	<b>0.4</b>	12.8	487	<b>494</b>	0.3	<b>0.3</b>	1.4	—	—	—	—	—	495	<b>505</b>	0.3	<b>0.3</b>	2.0
(再掲)調剤用機器賃借料	354	<b>358</b>	0.2	<b>0.2</b>	1.1	312	<b>313</b>	0.2	<b>0.2</b>	0.3	—	—	—	—	—	314	<b>315</b>	0.2	<b>0.2</b>	0.3
IV 損益差額(I+II-III)	18,703	<b>18,721</b>	11.3	<b>10.3</b>	—	14,255	<b>13,238</b>	8.3	<b>7.7</b>	—	—	—	—	—	—	14,427	<b>13,449</b>	8.4	<b>7.8</b>	—
V 税金	—	—	—	—	—	—	—	—	—	—	—	—	—	—	—	—	—	—	—	—
VI 税引後の総損益差額(IV-V)	—	—	—	—	—	—	—	—	—	—	—	—	—	—	—	—	—	—	—	—
施設数	42	—	—	—	—	1,048	—	—	—	—	0	—	—	—	—	1,090	—	—	—	—
処方せん枚数	18,616	20,697	—	—	—	18,042	18,237	—	—	—	—	—	—	—	—	18,064	18,332	—	—	—

(17) 院外処方率別の損益状況

一般病院（全体）（集計1）

（1施設当たり損益）

	院外処方なし					院外処方あり														
	金額		構成比率		金額の伸比率	金額		構成比率		金額の伸比率	院外処方率 0%超～10%未満					院外処方率 80%～100%				
	前々年(度)	前年(度)	前々年(度)	前年(度)		前々年(度)	前年(度)	前々年(度)	前年(度)		金額		構成比率		金額の伸比率	金額		構成比率		金額の伸比率
	千円	千円	%	%	%	千円	千円	%	%	%	千円	千円	%	%		%	千円	千円	%	
I 医業収益	2,214,335	<b>2,189,045</b>	99.9	<b>99.9</b>	-1.1	3,890,033	<b>3,909,153</b>	99.9	<b>99.9</b>	0.5	3,181,134	<b>3,191,050</b>	99.8	<b>99.8</b>	0.3	4,089,883	<b>4,111,905</b>	99.9	<b>99.9</b>	0.5
1. 入院診療収益	1,433,060	<b>1,443,847</b>	64.7	<b>65.9</b>	0.8	2,628,823	<b>2,648,828</b>	67.5	<b>67.7</b>	0.8	1,947,198	<b>1,969,022</b>	61.1	<b>61.6</b>	1.1	2,790,605	<b>2,811,070</b>	68.2	<b>68.3</b>	0.7
保険診療収益	1,378,925	<b>1,390,080</b>	62.2	<b>63.5</b>	0.8	2,573,215	<b>2,591,770</b>	66.1	<b>66.2</b>	0.7	1,888,078	<b>1,911,685</b>	59.2	<b>59.8</b>	1.3	2,738,149	<b>2,756,150</b>	66.9	<b>67.0</b>	0.7
公害等診療収益	14,554	<b>16,633</b>	0.7	<b>0.8</b>	14.3	24,732	<b>25,976</b>	0.6	<b>0.7</b>	5.0	18,525	<b>16,874</b>	0.6	<b>0.5</b>	-8.9	26,568	<b>28,748</b>	0.6	<b>0.7</b>	8.2
その他の診療収益	39,581	<b>37,135</b>	1.8	<b>1.7</b>	-6.2	30,876	<b>31,083</b>	0.8	<b>0.8</b>	0.7	40,595	<b>40,463</b>	1.3	<b>1.3</b>	-0.3	25,887	<b>26,172</b>	0.6	<b>0.6</b>	1.1
2. 特別の療養環境収益	34,853	<b>34,218</b>	1.6	<b>1.6</b>	-1.8	42,431	<b>41,943</b>	1.1	<b>1.1</b>	-1.2	41,189	<b>39,933</b>	1.3	<b>1.2</b>	-3.0	45,210	<b>44,895</b>	1.1	<b>1.1</b>	-0.7
3. 外来診療収益	664,800	<b>632,740</b>	30.0	<b>28.9</b>	-4.8	1,088,510	<b>1,088,653</b>	27.9	<b>27.8</b>	0.0	1,068,001	<b>1,052,340</b>	33.5	<b>32.9</b>	-1.5	1,116,143	<b>1,119,084</b>	27.3	<b>27.2</b>	0.3
保険診療収益	648,290	<b>614,320</b>	29.3	<b>28.0</b>	-5.2	1,055,933	<b>1,056,317</b>	27.1	<b>27.0</b>	0.0	1,030,144	<b>1,014,674</b>	32.3	<b>31.7</b>	-1.5	1,084,753	<b>1,087,759</b>	26.5	<b>26.4</b>	0.3
公害等診療収益	6,169	<b>6,460</b>	0.3	<b>0.3</b>	4.7	11,108	<b>11,282</b>	0.3	<b>0.3</b>	1.6	15,376	<b>15,554</b>	0.5	<b>0.5</b>	1.2	10,985	<b>11,239</b>	0.3	<b>0.3</b>	2.3
その他の診療収益	10,341	<b>11,961</b>	0.5	<b>0.5</b>	15.7	21,469	<b>21,054</b>	0.6	<b>0.5</b>	-1.9	22,481	<b>22,112</b>	0.7	<b>0.7</b>	-1.6	20,404	<b>20,086</b>	0.5	<b>0.5</b>	-1.6
4. その他の医業収益	81,622	<b>78,240</b>	3.7	<b>3.6</b>	-4.1	130,268	<b>129,729</b>	3.3	<b>3.3</b>	-0.4	124,746	<b>129,754</b>	3.9	<b>4.1</b>	4.0	137,925	<b>136,856</b>	3.4	<b>3.3</b>	-0.8
II 介護収益	1,833	<b>1,742</b>	0.1	<b>0.1</b>	-5.0	4,637	<b>4,712</b>	0.1	<b>0.1</b>	1.6	5,723	<b>5,201</b>	0.2	<b>0.2</b>	-9.1	4,670	<b>4,792</b>	0.1	<b>0.1</b>	2.6
III 医業・介護費用	2,213,009	<b>2,196,504</b>	99.9	<b>100.3</b>	-0.7	4,049,703	<b>4,088,002</b>	104.0	<b>104.4</b>	0.9	3,269,428	<b>3,267,288</b>	102.6	<b>102.2</b>	-0.1	4,273,216	<b>4,319,610</b>	104.4	<b>104.9</b>	1.1
1. 給与費	1,118,289	<b>1,129,307</b>	50.5	<b>51.5</b>	1.0	2,158,595	<b>2,204,256</b>	55.4	<b>56.3</b>	2.1	1,635,407	<b>1,661,791</b>	51.3	<b>52.0</b>	1.6	2,292,826	<b>2,344,081</b>	56.0	<b>56.9</b>	2.2
2. 医薬品費	389,588	<b>362,978</b>	17.6	<b>16.6</b>	-6.8	530,245	<b>521,440</b>	13.6	<b>13.3</b>	-1.7	564,728	<b>547,911</b>	17.7	<b>17.1</b>	-3.0	536,052	<b>527,060</b>	13.1	<b>12.8</b>	-1.7
3. 給食用材料費	21,153	<b>20,989</b>	1.0	<b>1.0</b>	-0.8	27,737	<b>28,106</b>	0.7	<b>0.7</b>	1.3	26,853	<b>27,326</b>	0.8	<b>0.9</b>	1.8	28,293	<b>28,834</b>	0.7	<b>0.7</b>	1.9
4. 診療材料費・医療消耗器具備品費	211,259	<b>221,853</b>	9.5	<b>10.1</b>	5.0	366,651	<b>368,910</b>	9.4	<b>9.4</b>	0.6	264,490	<b>264,894</b>	8.3	<b>8.3</b>	0.2	393,338	<b>395,959</b>	9.6	<b>9.6</b>	0.7
5. 委託費	100,998	<b>100,248</b>	4.6	<b>4.6</b>	-0.7	263,153	<b>267,730</b>	6.8	<b>6.8</b>	1.7	179,206	<b>180,751</b>	5.6	<b>5.7</b>	0.9	285,406	<b>290,171</b>	7.0	<b>7.0</b>	1.7
6. 減価償却費	112,198	<b>105,113</b>	5.1	<b>4.8</b>	-6.3	249,679	<b>249,540</b>	6.4	<b>6.4</b>	-0.1	193,290	<b>182,645</b>	6.1	<b>5.7</b>	-5.5	269,437	<b>270,459</b>	6.6	<b>6.6</b>	0.4
(再掲)建物減価償却費	32,496	<b>31,902</b>	1.5	<b>1.5</b>	-1.8	86,339	<b>86,479</b>	2.2	<b>2.2</b>	0.2	58,723	<b>57,507</b>	1.8	<b>1.8</b>	-2.1	95,040	<b>95,716</b>	2.3	<b>2.3</b>	0.7
(再掲)医療機器減価償却費	33,915	<b>30,083</b>	1.5	<b>1.4</b>	-11.3	100,689	<b>99,001</b>	2.6	<b>2.5</b>	-1.7	77,088	<b>73,243</b>	2.4	<b>2.3</b>	-5.0	109,781	<b>107,723</b>	2.7	<b>2.6</b>	-1.9
7. 設備関係費	82,481	<b>83,482</b>	3.7	<b>3.8</b>	1.2	153,812	<b>157,956</b>	3.9	<b>4.0</b>	2.7	133,558	<b>140,863</b>	4.2	<b>4.4</b>	5.5	160,877	<b>165,121</b>	3.9	<b>4.0</b>	2.6
(再掲)設備機器賃借料	24,314	<b>25,212</b>	1.1	<b>1.2</b>	3.7	48,195	<b>49,282</b>	1.2	<b>1.3</b>	2.3	31,875	<b>32,546</b>	1.0	<b>1.0</b>	2.1	53,013	<b>54,375</b>	1.3	<b>1.3</b>	2.6
(再掲)医療機器賃借料	14,080	<b>15,143</b>	0.6	<b>0.7</b>	7.5	31,221	<b>31,307</b>	0.8	<b>0.8</b>	0.3	18,682	<b>19,215</b>	0.6	<b>0.6</b>	2.9	34,842	<b>35,003</b>	0.9	<b>0.9</b>	0.5
8. 経費	131,210	<b>127,521</b>	5.9	<b>5.8</b>	-2.8	216,394	<b>207,691</b>	5.6	<b>5.3</b>	-4.0	182,348	<b>173,512</b>	5.7	<b>5.4</b>	-4.8	226,028	<b>217,529</b>	5.5	<b>5.3</b>	-3.8
9. その他の医業費用	45,833	<b>45,013</b>	2.1	<b>2.1</b>	-1.8	83,436	<b>82,373</b>	2.1	<b>2.1</b>	-1.3	89,549	<b>87,595</b>	2.8	<b>2.7</b>	-2.2	80,959	<b>80,396</b>	2.0	<b>2.0</b>	-0.7
IV 損益差額(I+II-III)	3,159	<b>-5,717</b>	0.1	<b>-0.3</b>	-	-155,033	<b>-174,136</b>	-4.0	<b>-4.4</b>	-	-82,571	<b>-71,037</b>	-2.6	<b>-2.2</b>	-	-178,663	<b>-202,913</b>	-4.4	<b>-4.9</b>	-
V その他の医業・介護関連収益	105,276	<b>88,590</b>	4.8	<b>4.0</b>	-15.8	298,208	<b>303,496</b>	7.7	<b>7.8</b>	1.8	195,516	<b>160,414</b>	6.1	<b>5.0</b>	-18.0	325,575	<b>341,344</b>	8.0	<b>8.3</b>	4.8
VI その他の医業・介護関連費用	71,507	<b>53,601</b>	3.2	<b>2.4</b>	-25.0	150,012	<b>142,550</b>	3.9	<b>3.6</b>	-5.0	128,633	<b>91,056</b>	4.0	<b>2.8</b>	-29.2	160,711	<b>152,078</b>	3.9	<b>3.7</b>	-5.4
VII 総損益差額(IV+V-VI)	36,928	<b>29,272</b>	1.7	<b>1.3</b>	-	-6,837	<b>-13,191</b>	-0.2	<b>-0.3</b>	-	-15,688	<b>-1,680</b>	-0.5	<b>-0.1</b>	-	-13,800	<b>-13,647</b>	-0.3	<b>-0.3</b>	-
VIII 税金	-	-	-	-	-	-	-	-	-	-	-	-	-	-	-	-	-	-	-	-
IX 税引後の総損益差額(VII-VIII)	-	-	-	-	-	-	-	-	-	-	-	-	-	-	-	-	-	-	-	-
施設数	90	-	-	-	-	798	-	-	-	-	87	-	-	-	-	578	-	-	-	-
平均病床数	137	136	-	-	-	206	205	-	-	-	169	168	-	-	-	216	215	-	-	-

(注)「院外処方なし」は、無回答及び処方せん料算定回数0回の施設分を含んだ集計である。(以下同様)

一般病院（参考）国公立を除く（集計1）

（1施設当たり損益）

	院外処方なし					院外処方あり														
	金額		構成比率		金額の伸び率	金額		構成比率		金額の伸び率	院外処方率 0%超～10%未満					院外処方率 80%～100%				
	前々年(度)	前年(度)	前々年(度)	前年(度)		前々年(度)	前年(度)	前々年(度)	前年(度)		金額		構成比率		金額の伸び率	金額		構成比率		金額の伸び率
	千円	千円	%	%	%	千円	千円	%	%	%	千円	千円	%	%		%	千円	千円	%	
I 医業収益	2,213,836	<b>2,182,270</b>	99.9	<b>99.9</b>	-1.4	3,208,640	<b>3,218,521</b>	99.8	<b>99.8</b>	0.3	2,931,889	<b>2,946,722</b>	99.9	<b>99.9</b>	0.5	3,273,851	<b>3,283,007</b>	99.8	<b>99.8</b>	0.3
1. 入院診療収益	1,423,446	<b>1,429,926</b>	64.2	<b>65.5</b>	0.5	2,179,074	<b>2,195,666</b>	67.8	<b>68.1</b>	0.8	1,779,696	<b>1,810,409</b>	60.6	<b>61.4</b>	1.7	2,247,180	<b>2,260,258</b>	68.5	<b>68.7</b>	0.6
保険診療収益	1,366,158	<b>1,372,909</b>	61.7	<b>62.9</b>	0.5	2,132,235	<b>2,148,319</b>	66.3	<b>66.6</b>	0.8	1,716,879	<b>1,749,473</b>	58.5	<b>59.3</b>	1.9	2,206,474	<b>2,218,644</b>	67.3	<b>67.5</b>	0.6
公害等診療収益	14,330	<b>16,456</b>	0.6	<b>0.8</b>	14.8	20,604	<b>21,022</b>	0.6	<b>0.7</b>	2.0	16,253	<b>14,876</b>	0.6	<b>0.5</b>	-8.5	21,977	<b>22,920</b>	0.7	<b>0.7</b>	4.3
その他の診療収益	42,957	<b>40,562</b>	1.9	<b>1.9</b>	-5.6	26,235	<b>26,325</b>	0.8	<b>0.8</b>	0.3	46,564	<b>46,060</b>	1.6	<b>1.6</b>	-1.1	18,729	<b>18,694</b>	0.6	<b>0.6</b>	-0.2
2. 特別の療養環境収益	36,427	<b>35,914</b>	1.6	<b>1.6</b>	-1.4	39,229	<b>38,297</b>	1.2	<b>1.2</b>	-2.4	44,843	<b>43,711</b>	1.5	<b>1.5</b>	-2.5	40,516	<b>39,707</b>	1.2	<b>1.2</b>	-2.0
3. 外来診療収益	669,953	<b>636,134</b>	30.2	<b>29.1</b>	-5.0	881,187	<b>876,639</b>	27.4	<b>27.2</b>	-0.5	984,911	<b>968,642</b>	33.5	<b>32.8</b>	-1.7	872,413	<b>870,903</b>	26.6	<b>26.5</b>	-0.2
保険診療収益	652,588	<b>616,636</b>	29.5	<b>28.2</b>	-5.5	850,136	<b>845,954</b>	26.5	<b>26.2</b>	-0.5	943,516	<b>927,349</b>	32.1	<b>31.4</b>	-1.7	843,261	<b>841,947</b>	25.7	<b>25.6</b>	-0.2
公害等診療収益	6,487	<b>6,862</b>	0.3	<b>0.3</b>	5.8	10,735	<b>10,891</b>	0.3	<b>0.3</b>	1.5	16,482	<b>16,941</b>	0.6	<b>0.6</b>	2.8	10,368	<b>10,515</b>	0.3	<b>0.3</b>	1.4
その他の診療収益	10,878	<b>12,636</b>	0.5	<b>0.6</b>	16.2	20,317	<b>19,793</b>	0.6	<b>0.6</b>	-2.6	24,914	<b>24,352</b>	0.8	<b>0.8</b>	-2.3	18,785	<b>18,440</b>	0.6	<b>0.6</b>	-1.8
4. その他の医業収益	84,011	<b>80,295</b>	3.8	<b>3.7</b>	-4.4	109,149	<b>107,918</b>	3.4	<b>3.3</b>	-1.1	122,439	<b>123,960</b>	4.2	<b>4.2</b>	1.2	113,742	<b>112,140</b>	3.5	<b>3.4</b>	-1.4
II 介護収益	1,958	<b>1,862</b>	0.1	<b>0.1</b>	-4.9	5,130	<b>5,152</b>	0.2	<b>0.2</b>	0.4	4,207	<b>3,497</b>	0.1	<b>0.1</b>	-16.9	5,537	<b>5,644</b>	0.2	<b>0.2</b>	1.9
III 医業・介護費用	2,186,703	<b>2,164,333</b>	98.7	<b>99.1</b>	-1.0	3,205,417	<b>3,221,528</b>	99.7	<b>99.9</b>	0.5	2,909,297	<b>2,895,064</b>	99.1	<b>98.1</b>	-0.5	3,274,978	<b>3,295,651</b>	99.9	<b>100.2</b>	0.6
1. 給与費	1,108,838	<b>1,115,973</b>	50.0	<b>51.1</b>	0.6	1,726,952	<b>1,757,909</b>	53.7	<b>54.5</b>	1.8	1,448,584	<b>1,460,049</b>	49.3	<b>49.5</b>	0.8	1,790,534	<b>1,824,951</b>	54.6	<b>55.5</b>	1.9
2. 医薬品費	388,533	<b>359,665</b>	17.5	<b>16.5</b>	-7.4	407,861	<b>396,584</b>	12.7	<b>12.3</b>	-2.8	498,468	<b>484,770</b>	17.0	<b>16.4</b>	-2.7	393,284	<b>381,381</b>	12.0	<b>11.6</b>	-3.0
3. 給食用材料費	21,280	<b>21,019</b>	1.0	<b>1.0</b>	-1.2	23,992	<b>24,448</b>	0.7	<b>0.8</b>	1.9	25,715	<b>26,175</b>	0.9	<b>0.9</b>	1.8	23,818	<b>24,365</b>	0.7	<b>0.7</b>	2.3
4. 診療材料費・医療消耗器具備品費	195,194	<b>204,372</b>	8.8	<b>9.4</b>	4.7	294,794	<b>295,887</b>	9.2	<b>9.2</b>	0.4	246,490	<b>249,736</b>	8.4	<b>8.5</b>	1.3	300,671	<b>301,147</b>	9.2	<b>9.2</b>	0.2
5. 委託費	97,898	<b>97,184</b>	4.4	<b>4.4</b>	-0.7	187,129	<b>188,232</b>	5.8	<b>5.8</b>	0.6	142,997	<b>142,461</b>	4.9	<b>4.8</b>	-0.4	197,009	<b>198,052</b>	6.0	<b>6.0</b>	0.5
6. 減価償却費	113,498	<b>106,044</b>	5.1	<b>4.9</b>	-6.6	167,727	<b>165,917</b>	5.2	<b>5.1</b>	-1.1	156,026	<b>143,045</b>	5.3	<b>4.8</b>	-8.3	171,967	<b>171,435</b>	5.2	<b>5.2</b>	-0.3
(再掲)建物減価償却費	32,541	<b>31,756</b>	1.5	<b>1.5</b>	-2.4	51,974	<b>51,953</b>	1.6	<b>1.6</b>	0.0	38,772	<b>37,001</b>	1.3	<b>1.3</b>	-4.6	54,714	<b>55,410</b>	1.7	<b>1.7</b>	1.3
(再掲)医療機器減価償却費	31,140	<b>27,287</b>	1.4	<b>1.2</b>	-12.4	56,629	<b>55,595</b>	1.8	<b>1.7</b>	-1.8	53,330	<b>48,580</b>	1.8	<b>1.6</b>	-8.9	59,193	<b>58,092</b>	1.8	<b>1.8</b>	-1.9
7. 設備関係費	83,793	<b>85,266</b>	3.8	<b>3.9</b>	1.8	142,009	<b>145,184</b>	4.4	<b>4.5</b>	2.2	138,106	<b>145,061</b>	4.7	<b>4.9</b>	5.0	145,206	<b>148,043</b>	4.4	<b>4.5</b>	2.0
(再掲)設備機器賃借料	25,257	<b>26,256</b>	1.1	<b>1.2</b>	4.0	42,255	<b>42,976</b>	1.3	<b>1.3</b>	1.7	31,140	<b>32,081</b>	1.1	<b>1.1</b>	3.0	46,764	<b>47,439</b>	1.4	<b>1.4</b>	1.4
(再掲)医療機器賃借料	14,258	<b>15,424</b>	0.6	<b>0.7</b>	8.2	28,454	<b>28,047</b>	0.9	<b>0.9</b>	-1.4	17,860	<b>18,725</b>	0.6	<b>0.6</b>	4.8	32,086	<b>31,557</b>	1.0	<b>1.0</b>	-1.6
8. 経費	133,798	<b>130,394</b>	6.0	<b>6.0</b>	-2.5	188,130	<b>180,791</b>	5.9	<b>5.6</b>	-3.9	177,752	<b>170,224</b>	6.1	<b>5.8</b>	-4.2	188,623	<b>181,876</b>	5.8	<b>5.5</b>	-3.6
9. その他の医業費用	43,870	<b>44,416</b>	2.0	<b>2.0</b>	1.2	66,822	<b>66,575</b>	2.1	<b>2.1</b>	-0.4	75,158	<b>73,543</b>	2.6	<b>2.5</b>	-2.1	63,866	<b>64,402</b>	1.9	<b>2.0</b>	0.8
IV 損益差額(I+II-III)	29,091	<b>19,799</b>	1.3	<b>0.9</b>	-	8,353	<b>2,145</b>	0.3	<b>0.1</b>	-	26,799	<b>55,155</b>	0.9	<b>1.9</b>	-	4,411	<b>-7,000</b>	0.1	<b>-0.2</b>	-
V その他の医業・介護関連収益	80,520	<b>62,922</b>	3.6	<b>2.9</b>	-21.9	129,511	<b>96,476</b>	4.0	<b>3.0</b>	-25.5	122,792	<b>79,727</b>	4.2	<b>2.7</b>	-35.1	131,866	<b>99,588</b>	4.0	<b>3.0</b>	-24.5
VI その他の医業・介護関連費用	71,120	<b>51,273</b>	3.2	<b>2.3</b>	-27.9	115,678	<b>87,450</b>	3.6	<b>2.7</b>	-24.4	109,815	<b>84,809</b>	3.7	<b>2.9</b>	-22.8	124,287	<b>84,891</b>	3.8	<b>2.6</b>	-31.7
VII 総損益差額(IV+V-VI)	38,491	<b>31,449</b>	1.7	<b>1.4</b>	-	22,185	<b>11,172</b>	0.7	<b>0.3</b>	-	39,776	<b>50,073</b>	1.4	<b>1.7</b>	-	11,990	<b>7,698</b>	0.4	<b>0.2</b>	-
VIII 税金	-	-	-	-	-	-	-	-	-	-	-	-	-	-	-	-	-	-	-	-
IX 税引後の総損益差額(VII-VIII)	-	-	-	-	-	-	-	-	-	-	-	-	-	-	-	-	-	-	-	-
施設数	82	-	-	-	-	576	-	-	-	-	71	-	-	-	400	-	-	-	-	-
平均病床数	136	135	-	-	-	173	173	-	-	-	150	150	-	-	179	179	-	-	-	-

一般診療所（全体）（集計2）

（1施設当たり損益）

	院外処方なし					院外処方あり														
	金額		構成比率		金額の伸び率	金額		構成比率		金額の伸び率	院外処方率 0%超～10%未満					院外処方率 80%～100%				
	前々年(度)	前年(度)	前々年(度)	前年(度)		前々年(度)	前年(度)	前々年(度)	前年(度)		前々年(度)	前年(度)	前々年(度)	前年(度)	前々年(度)	前年(度)	前々年(度)	前年(度)	前々年(度)	前年(度)
	千円	千円	%	%	%	千円	千円	%	%	%	千円	千円	%	%	%	千円	千円	%	%	%
I 医療収益	135,167	<b>134,737</b>	98.5	<b>98.6</b>	-0.3	148,645	<b>149,031</b>	97.1	<b>97.0</b>	0.3	148,606	<b>146,141</b>	97.6	<b>97.5</b>	-1.7	149,602	<b>150,571</b>	97.2	<b>97.2</b>	0.6
1. 入院診療収益	13,827	<b>13,583</b>	10.1	<b>9.9</b>	-1.8	8,457	<b>8,372</b>	5.5	<b>5.4</b>	-1.0	9,583	<b>9,018</b>	6.3	<b>6.0</b>	-5.9	8,446	<b>8,347</b>	5.5	<b>5.4</b>	-1.2
保険診療収益	6,884	<b>6,841</b>	5.0	<b>5.0</b>	-0.6	6,504	<b>6,521</b>	4.2	<b>4.2</b>	0.3	7,054	<b>6,616</b>	4.6	<b>4.4</b>	-6.2	6,503	<b>6,490</b>	4.2	<b>4.2</b>	-0.2
公害等診療収益	155	<b>116</b>	0.1	<b>0.1</b>	-25.2	173	<b>125</b>	0.1	<b>0.1</b>	-27.7	738	<b>577</b>	0.5	<b>0.4</b>	-21.8	90	<b>57</b>	0.1	<b>0.0</b>	-36.7
その他の診療収益	6,789	<b>6,626</b>	4.9	<b>4.8</b>	-2.4	1,780	<b>1,726</b>	1.2	<b>1.1</b>	-3.0	1,790	<b>1,825</b>	1.2	<b>1.2</b>	2.0	1,853	<b>1,800</b>	1.2	<b>1.2</b>	-2.9
2. 外来診療収益	111,727	<b>110,985</b>	81.4	<b>81.2</b>	-0.7	131,990	<b>132,492</b>	86.2	<b>86.2</b>	0.4	135,096	<b>132,856</b>	88.7	<b>88.7</b>	-1.7	132,418	<b>133,481</b>	86.1	<b>86.2</b>	0.8
保険診療収益	98,511	<b>97,692</b>	71.8	<b>71.5</b>	-0.8	121,425	<b>121,811</b>	79.3	<b>79.3</b>	0.3	121,394	<b>119,544</b>	79.7	<b>79.8</b>	-1.5	122,243	<b>123,057</b>	79.5	<b>79.5</b>	0.7
公害等診療収益	1,003	<b>846</b>	0.7	<b>0.6</b>	-15.7	1,616	<b>1,638</b>	1.1	<b>1.1</b>	1.4	1,568	<b>1,398</b>	1.0	<b>0.9</b>	-10.8	1,733	<b>1,794</b>	1.1	<b>1.2</b>	3.5
その他の診療収益	12,213	<b>12,448</b>	8.9	<b>9.1</b>	1.9	8,949	<b>9,043</b>	5.8	<b>5.9</b>	1.1	12,135	<b>11,914</b>	8.0	<b>8.0</b>	-1.8	8,442	<b>8,631</b>	5.5	<b>5.6</b>	2.2
3. その他の医療収益	9,613	<b>10,169</b>	7.0	<b>7.4</b>	5.8	8,198	<b>8,167</b>	5.4	<b>5.3</b>	-0.4	3,927	<b>4,267</b>	2.6	<b>2.8</b>	8.7	8,738	<b>8,743</b>	5.7	<b>5.6</b>	0.1
II 介護収益	2,041	<b>1,914</b>	1.5	<b>1.4</b>	-6.2	4,486	<b>4,599</b>	2.9	<b>3.0</b>	2.5	3,623	<b>3,682</b>	2.4	<b>2.5</b>	1.6	4,231	<b>4,307</b>	2.8	<b>2.8</b>	1.8
1. 施設サービス収益	354	<b>378</b>	0.3	<b>0.3</b>	6.8	1,375	<b>1,402</b>	0.9	<b>0.9</b>	2.0	784	<b>825</b>	0.5	<b>0.6</b>	5.2	1,268	<b>1,300</b>	0.8	<b>0.8</b>	2.5
2. 居宅サービス収益	1,656	<b>1,507</b>	1.2	<b>1.1</b>	-9.0	2,878	<b>2,966</b>	1.9	<b>1.9</b>	3.1	2,745	<b>2,780</b>	1.8	<b>1.9</b>	1.3	2,826	<b>2,869</b>	1.8	<b>1.9</b>	1.5
(再掲)短期入所療養介護分	71	<b>42</b>	0.1	<b>0.0</b>	-40.8	135	<b>122</b>	0.1	<b>0.1</b>	-9.6	0	<b>0</b>	0.0	<b>0.0</b>	-	172	<b>155</b>	0.1	<b>0.1</b>	-9.9
3. その他の介護収益	31	<b>29</b>	0.0	<b>0.0</b>	-6.5	232	<b>231</b>	0.2	<b>0.2</b>	-0.4	93	<b>77</b>	0.1	<b>0.1</b>	-17.2	138	<b>137</b>	0.1	<b>0.1</b>	-0.7
III 医療・介護費用	126,312	<b>126,224</b>	92.1	<b>92.4</b>	-0.1	138,035	<b>139,159</b>	90.1	<b>90.6</b>	0.8	134,812	<b>136,082</b>	88.6	<b>90.8</b>	0.9	138,809	<b>140,134</b>	90.2	<b>90.5</b>	1.0
1. 給与費	56,991	<b>57,991</b>	41.5	<b>42.4</b>	1.8	73,492	<b>74,695</b>	48.0	<b>48.6</b>	1.6	55,029	<b>55,902</b>	36.1	<b>37.3</b>	1.6	77,499	<b>78,758</b>	50.4	<b>50.9</b>	1.6
2. 医薬品費	30,941	<b>30,299</b>	22.6	<b>22.2</b>	-2.1	17,956	<b>17,747</b>	11.7	<b>11.6</b>	-1.2	42,793	<b>41,860</b>	28.1	<b>27.9</b>	-2.2	12,852	<b>12,779</b>	8.4	<b>8.3</b>	-0.6
3. 材料費	3,019	<b>3,074</b>	2.2	<b>2.2</b>	1.8	5,085	<b>5,219</b>	3.3	<b>3.4</b>	2.6	4,027	<b>4,377</b>	2.6	<b>2.9</b>	8.7	5,068	<b>5,177</b>	3.3	<b>3.3</b>	2.2
4. 給食用材料費	640	<b>649</b>	0.5	<b>0.5</b>	1.4	623	<b>627</b>	0.4	<b>0.4</b>	0.6	902	<b>905</b>	0.6	<b>0.6</b>	0.3	503	<b>512</b>	0.3	<b>0.3</b>	1.8
5. 委託費	4,626	<b>4,460</b>	3.4	<b>3.3</b>	-3.6	6,269	<b>6,291</b>	4.1	<b>4.1</b>	0.4	4,712	<b>4,709</b>	3.1	<b>3.1</b>	-0.1	6,466	<b>6,565</b>	4.2	<b>4.2</b>	1.5
6. 減価償却費	4,299	<b>4,154</b>	3.1	<b>3.0</b>	-3.4	6,008	<b>5,817</b>	3.9	<b>3.8</b>	-3.2	4,550	<b>4,733</b>	3.0	<b>3.2</b>	4.0	6,269	<b>6,051</b>	4.1	<b>3.9</b>	-3.5
(再掲)建物減価償却費	854	<b>835</b>	0.6	<b>0.6</b>	-2.2	1,509	<b>1,491</b>	1.0	<b>1.0</b>	-1.2	923	<b>948</b>	0.6	<b>0.6</b>	2.7	1,548	<b>1,522</b>	1.0	<b>1.0</b>	-1.7
(再掲)医療機器減価償却費	1,265	<b>1,252</b>	0.9	<b>0.9</b>	-1.0	1,865	<b>1,749</b>	1.2	<b>1.1</b>	-6.2	1,911	<b>1,929</b>	1.3	<b>1.3</b>	0.9	1,896	<b>1,777</b>	1.2	<b>1.1</b>	-6.3
7. その他の医療・介護費用	25,796	<b>25,598</b>	18.8	<b>18.7</b>	-0.8	28,602	<b>28,763</b>	18.7	<b>18.7</b>	0.6	22,801	<b>23,596</b>	15.0	<b>15.7</b>	3.5	30,151	<b>30,291</b>	19.6	<b>19.6</b>	0.5
(再掲)設備機器賃借料	2,558	<b>2,448</b>	1.9	<b>1.8</b>	-4.3	2,039	<b>2,014</b>	1.3	<b>1.3</b>	-1.2	988	<b>1,054</b>	0.6	<b>0.7</b>	6.7	2,240	<b>2,202</b>	1.5	<b>1.4</b>	-1.7
(再掲)医療機器賃借料	1,913	<b>1,782</b>	1.4	<b>1.3</b>	-6.8	1,385	<b>1,352</b>	0.9	<b>0.9</b>	-2.4	718	<b>740</b>	0.5	<b>0.5</b>	3.1	1,524	<b>1,484</b>	1.0	<b>1.0</b>	-2.6
IV 損益差額 (I + II - III)	10,897	<b>10,426</b>	7.9	<b>7.6</b>	-	15,095	<b>14,471</b>	9.9	<b>9.4</b>	-	17,416	<b>13,741</b>	11.4	<b>9.2</b>	-	15,024	<b>14,745</b>	9.8	<b>9.5</b>	-
V 税金	-	-	-	-	-	-	-	-	-	-	-	-	-	-	-	-	-	-	-	-
VI 税引後の総損益差額 (IV - V)	-	-	-	-	-	-	-	-	-	-	-	-	-	-	-	-	-	-	-	-
施設数	205	-	-	-	-	951	-	-	-	-	132	-	-	-	-	746	-	-	-	-



歯科診療所（全体）（集計2）

（1施設当たり損益）

	院外処方なし					院外処方あり														
	金額		構成比率		金額の伸び率	金額		構成比率		金額の伸び率	院外処方率 0%超～10%未満					院外処方率 80%～100%				
	前々年(度)	前年(度)	前々年(度)	前年(度)		前々年(度)	前年(度)	前々年(度)	前年(度)		前々年(度)	前年(度)	前々年(度)	前年(度)	前々年(度)	前年(度)	前々年(度)	前年(度)	前々年(度)	前年(度)
	千円	千円	%	%	%	千円	千円	%	%	%	千円	千円	%	%	%	千円	千円	%	%	%
I 医療収益	59,322	<b>59,842</b>	99.5	<b>99.5</b>	0.9	59,635	<b>61,709</b>	99.8	<b>99.8</b>	3.5	52,336	<b>53,952</b>	100.0	<b>100.0</b>	3.1	67,340	<b>69,049</b>	99.7	<b>99.7</b>	2.5
1. 保険診療収益	47,118	<b>47,035</b>	79.0	<b>78.2</b>	-0.2	46,424	<b>48,089</b>	77.7	<b>77.8</b>	3.6	46,151	<b>46,996</b>	88.2	<b>87.1</b>	1.8	50,684	<b>52,271</b>	75.0	<b>75.5</b>	3.1
2. 労災等診療収益	49	<b>34</b>	0.1	<b>0.1</b>	-30.6	8	<b>26</b>	0.0	<b>0.0</b>	225.0	2	<b>0</b>	0.0	<b>0.0</b>	-100.0	14	<b>47</b>	0.0	<b>0.1</b>	235.7
3. その他の診療収益	10,934	<b>11,772</b>	18.3	<b>19.6</b>	7.7	12,214	<b>12,499</b>	20.4	<b>20.2</b>	2.3	5,453	<b>6,271</b>	10.4	<b>11.6</b>	15.0	15,694	<b>15,268</b>	23.2	<b>22.1</b>	-2.7
4. その他の医療収益	1,222	<b>1,002</b>	2.0	<b>1.7</b>	-18.0	988	<b>1,095</b>	1.7	<b>1.8</b>	10.8	729	<b>684</b>	1.4	<b>1.3</b>	-6.2	948	<b>1,463</b>	1.4	<b>2.1</b>	54.3
II 介護収益	307	<b>308</b>	0.5	<b>0.5</b>	0.3	115	<b>103</b>	0.2	<b>0.2</b>	-10.4	8	<b>4</b>	0.0	<b>0.0</b>	-50.0	197	<b>178</b>	0.3	<b>0.3</b>	-9.6
1. 居宅サービス収益	87	<b>91</b>	0.1	<b>0.2</b>	4.6	114	<b>102</b>	0.2	<b>0.2</b>	-10.5	0	<b>0</b>	0.0	<b>0.0</b>	—	197	<b>178</b>	0.3	<b>0.3</b>	-9.6
2. その他の介護収益	220	<b>216</b>	0.4	<b>0.4</b>	-1.8	1	<b>1</b>	0.0	<b>0.0</b>	0.0	8	<b>4</b>	0.0	<b>0.0</b>	-50.0	0	<b>0</b>	0.0	<b>0.0</b>	—
III 医療・介護費用	49,952	<b>50,243</b>	83.8	<b>83.5</b>	0.6	52,895	<b>53,789</b>	88.5	<b>87.0</b>	1.7	43,733	<b>43,218</b>	83.5	<b>80.1</b>	-1.2	61,526	<b>61,668</b>	91.1	<b>89.1</b>	0.2
1. 給与費	23,273	<b>23,649</b>	39.0	<b>39.3</b>	1.6	26,664	<b>26,830</b>	44.6	<b>43.4</b>	0.6	23,413	<b>23,476</b>	44.7	<b>43.5</b>	0.3	31,135	<b>31,057</b>	46.1	<b>44.9</b>	-0.3
2. 医薬品費	738	<b>716</b>	1.2	<b>1.2</b>	-3.0	387	<b>360</b>	0.6	<b>0.6</b>	-7.0	668	<b>627</b>	1.3	<b>1.2</b>	-6.1	339	<b>319</b>	0.5	<b>0.5</b>	-5.9
3. 歯科材料費	4,677	<b>4,702</b>	7.8	<b>7.8</b>	0.5	4,518	<b>4,450</b>	7.6	<b>7.2</b>	-1.5	3,539	<b>3,076</b>	6.8	<b>5.7</b>	-13.1	5,392	<b>5,354</b>	8.0	<b>7.7</b>	-0.7
4. 委託費	5,501	<b>5,527</b>	9.2	<b>9.2</b>	0.5	4,855	<b>4,814</b>	8.1	<b>7.8</b>	-0.8	3,539	<b>3,325</b>	6.8	<b>6.2</b>	-6.0	6,389	<b>6,259</b>	9.5	<b>9.0</b>	-2.0
5. 減価償却費	2,689	<b>2,581</b>	4.5	<b>4.3</b>	-4.0	2,897	<b>3,402</b>	4.8	<b>5.5</b>	17.4	2,818	<b>3,117</b>	5.4	<b>5.8</b>	10.6	2,838	<b>3,120</b>	4.2	<b>4.5</b>	9.9
（再掲）建物減価償却費	376	<b>379</b>	0.6	<b>0.6</b>	0.8	484	<b>455</b>	0.8	<b>0.7</b>	-6.0	469	<b>465</b>	0.9	<b>0.9</b>	-0.9	446	<b>451</b>	0.7	<b>0.7</b>	1.1
（再掲）医療機器減価償却費	1,049	<b>1,076</b>	1.8	<b>1.8</b>	2.6	1,410	<b>1,618</b>	2.4	<b>2.6</b>	14.8	1,720	<b>1,758</b>	3.3	<b>3.3</b>	2.2	1,373	<b>1,445</b>	2.0	<b>2.1</b>	5.2
6. その他の医療費用	13,075	<b>13,067</b>	21.9	<b>21.7</b>	-0.1	13,574	<b>13,934</b>	22.7	<b>22.5</b>	2.7	9,757	<b>9,597</b>	18.6	<b>17.8</b>	-1.6	15,433	<b>15,559</b>	22.9	<b>22.5</b>	0.8
（再掲）設備機器賃借料	532	<b>553</b>	0.9	<b>0.9</b>	3.9	699	<b>753</b>	1.2	<b>1.2</b>	7.7	230	<b>325</b>	0.4	<b>0.6</b>	41.3	960	<b>1,002</b>	1.4	<b>1.4</b>	4.4
（再掲）医療機器賃借料	329	<b>345</b>	0.6	<b>0.6</b>	4.9	345	<b>388</b>	0.6	<b>0.6</b>	12.5	56	<b>134</b>	0.1	<b>0.2</b>	139.3	478	<b>508</b>	0.7	<b>0.7</b>	6.3
IV 損益差額（I + II - III）	9,676	<b>9,908</b>	16.2	<b>16.5</b>	—	6,855	<b>8,023</b>	11.5	<b>13.0</b>	—	8,611	<b>10,738</b>	16.5	<b>19.9</b>	—	6,011	<b>7,559</b>	8.9	<b>10.9</b>	—
V 税金	—	—	—	—	—	—	—	—	—	—	—	—	—	—	—	—	—	—	—	—
VI 税引後の総損益差額（IV - V）	—	—	—	—	—	—	—	—	—	—	—	—	—	—	—	—	—	—	—	—
施設数	204	—	—	—	—	77	—	—	—	—	12	—	—	—	42	—	—	—	—	—
平均ユニット数	4	4	—	—	—	4	4	—	—	—	4	4	—	—	4	4	—	—	—	—

(18) 地域別の損益状況

一般病院（全体）（集計1）入院基本料の地域加算

(1施設当たり損益)

	1級					2級					3級					4級				
	金額		構成比率		金額の 伸び率	金額		構成比率		金額の 伸び率	金額		構成比率		金額の 伸び率	金額		構成比率		金額の 伸び率
	前々年(度)	前年(度)	前々年(度)	前年(度)		前々年(度)	前年(度)	前々年(度)	前年(度)		前々年(度)	前年(度)	前々年(度)	前年(度)		前々年(度)	前年(度)	前々年(度)	前年(度)	
	千円	千円	%	%		千円	千円	%	%		千円	千円	%	%		千円	千円	%	%	
I 医業収益	4,134,121	<b>4,149,294</b>	100.0	<b>99.9</b>	0.4	4,692,978	<b>4,741,528</b>	99.9	<b>99.9</b>	1.0	4,532,036	<b>4,539,440</b>	100.0	<b>99.9</b>	0.2	3,903,971	<b>3,933,594</b>	99.9	<b>99.8</b>	0.8
1. 入院診療収益	2,461,479	<b>2,505,163</b>	59.5	<b>60.3</b>	1.8	3,080,911	<b>3,154,877</b>	65.6	<b>66.5</b>	2.4	2,973,940	<b>2,966,748</b>	65.6	<b>65.3</b>	-0.2	2,634,551	<b>2,662,319</b>	67.4	<b>67.6</b>	1.1
保険診療収益	2,421,491	<b>2,462,788</b>	58.5	<b>59.3</b>	1.7	2,978,709	<b>3,054,703</b>	63.4	<b>64.4</b>	2.6	2,898,943	<b>2,892,932</b>	63.9	<b>63.7</b>	-0.2	2,578,869	<b>2,604,523</b>	66.0	<b>66.1</b>	1.0
公害等診療収益	12,402	<b>13,623</b>	0.3	<b>0.3</b>	9.8	23,100	<b>21,917</b>	0.5	<b>0.5</b>	-5.1	27,573	<b>24,767</b>	0.6	<b>0.5</b>	-10.2	28,658	<b>30,282</b>	0.7	<b>0.8</b>	5.7
その他の診療収益	27,585	<b>28,751</b>	0.7	<b>0.7</b>	4.2	79,102	<b>78,256</b>	1.7	<b>1.6</b>	-1.1	47,424	<b>49,050</b>	1.0	<b>1.1</b>	3.4	27,024	<b>27,514</b>	0.7	<b>0.7</b>	1.8
2. 特別の療養環境収益	103,698	<b>99,603</b>	2.5	<b>2.4</b>	-3.9	66,659	<b>64,204</b>	1.4	<b>1.4</b>	-3.7	67,705	<b>65,090</b>	1.5	<b>1.4</b>	-3.9	59,746	<b>58,670</b>	1.5	<b>1.5</b>	-1.8
3. 外来診療収益	1,262,192	<b>1,249,734</b>	30.5	<b>30.1</b>	-1.0	1,391,099	<b>1,372,337</b>	29.6	<b>28.9</b>	-1.3	1,310,597	<b>1,329,067</b>	28.9	<b>29.3</b>	1.4	1,097,709	<b>1,099,458</b>	28.1	<b>27.9</b>	0.2
保険診療収益	1,208,027	<b>1,193,159</b>	29.2	<b>28.7</b>	-1.2	1,336,027	<b>1,319,021</b>	28.4	<b>27.8</b>	-1.3	1,284,790	<b>1,303,927</b>	28.3	<b>28.7</b>	1.5	1,066,112	<b>1,070,410</b>	27.3	<b>27.2</b>	0.4
公害等診療収益	10,985	<b>13,026</b>	0.3	<b>0.3</b>	18.6	11,003	<b>10,842</b>	0.2	<b>0.2</b>	-1.5	15,015	<b>13,996</b>	0.3	<b>0.3</b>	-6.8	15,462	<b>14,852</b>	0.4	<b>0.4</b>	-3.9
その他の診療収益	43,180	<b>43,549</b>	1.0	<b>1.0</b>	0.9	44,069	<b>42,475</b>	0.9	<b>0.9</b>	-3.6	10,792	<b>11,145</b>	0.2	<b>0.2</b>	3.3	16,134	<b>14,196</b>	0.4	<b>0.4</b>	-12.0
4. その他の医業収益	306,752	<b>294,794</b>	7.4	<b>7.1</b>	-3.9	154,310	<b>150,110</b>	3.3	<b>3.2</b>	-2.7	179,794	<b>178,534</b>	4.0	<b>3.9</b>	-0.7	111,964	<b>113,147</b>	2.9	<b>2.9</b>	1.1
II 介護収益	1,978	<b>2,258</b>	0.0	<b>0.1</b>	14.2	4,567	<b>5,174</b>	0.1	<b>0.1</b>	13.3	2,205	<b>2,586</b>	0.0	<b>0.1</b>	17.3	4,789	<b>6,874</b>	0.1	<b>0.2</b>	43.5
III 医業・介護費用	4,165,626	<b>4,191,338</b>	100.7	<b>101.0</b>	0.6	4,922,447	<b>4,963,211</b>	104.8	<b>104.6</b>	0.8	4,826,008	<b>4,884,072</b>	106.4	<b>107.5</b>	1.2	3,989,081	<b>4,061,380</b>	102.1	<b>103.1</b>	1.8
1. 給与費	2,141,091	<b>2,190,803</b>	51.8	<b>52.8</b>	2.3	2,480,998	<b>2,549,721</b>	52.8	<b>53.7</b>	2.8	2,532,267	<b>2,596,244</b>	55.8	<b>57.2</b>	2.5	2,131,529	<b>2,194,925</b>	54.5	<b>55.7</b>	3.0
2. 医薬品費	650,205	<b>623,007</b>	15.7	<b>15.0</b>	-4.2	712,758	<b>679,651</b>	15.2	<b>14.3</b>	-4.6	640,646	<b>655,588</b>	14.1	<b>14.4</b>	2.3	487,385	<b>485,767</b>	12.5	<b>12.3</b>	-0.3
3. 給食用材料費	24,484	<b>24,914</b>	0.6	<b>0.6</b>	1.8	36,742	<b>37,504</b>	0.8	<b>0.8</b>	2.1	31,248	<b>30,863</b>	0.7	<b>0.7</b>	-1.2	22,737	<b>23,034</b>	0.6	<b>0.6</b>	1.3
4. 診療材料費・医療消耗器具備品費	342,557	<b>353,947</b>	8.3	<b>8.5</b>	3.3	503,477	<b>520,001</b>	10.7	<b>11.0</b>	3.3	392,282	<b>390,212</b>	8.7	<b>8.6</b>	-0.5	338,296	<b>346,664</b>	8.7	<b>8.8</b>	2.5
5. 委託費	325,560	<b>323,717</b>	7.9	<b>7.8</b>	-0.6	367,722	<b>373,521</b>	7.8	<b>7.9</b>	1.6	329,219	<b>322,310</b>	7.3	<b>7.1</b>	-2.1	308,024	<b>311,675</b>	7.9	<b>7.9</b>	1.2
6. 減価償却費	208,094	<b>202,705</b>	5.0	<b>4.9</b>	-2.6	279,190	<b>269,060</b>	5.9	<b>5.7</b>	-3.6	325,012	<b>321,609</b>	7.2	<b>7.1</b>	-1.0	197,458	<b>201,989</b>	5.1	<b>5.1</b>	2.3
(再掲)建物減価償却費	75,120	<b>74,496</b>	1.8	<b>1.8</b>	-0.8	93,621	<b>89,767</b>	2.0	<b>1.9</b>	-4.1	99,518	<b>101,420</b>	2.2	<b>2.2</b>	1.9	50,401	<b>54,083</b>	1.3	<b>1.4</b>	7.3
(再掲)医療機器減価償却費	69,917	<b>66,493</b>	1.7	<b>1.6</b>	-4.9	109,413	<b>101,445</b>	2.3	<b>2.1</b>	-7.3	130,768	<b>119,988</b>	2.9	<b>2.6</b>	-8.2	77,803	<b>80,157</b>	2.0	<b>2.0</b>	3.0
7. 設備関係費	173,051	<b>172,225</b>	4.2	<b>4.1</b>	-0.5	199,718	<b>206,458</b>	4.3	<b>4.3</b>	3.4	201,695	<b>212,522</b>	4.4	<b>4.7</b>	5.4	186,038	<b>200,904</b>	4.8	<b>5.1</b>	8.0
(再掲)設備機器賃借料	53,387	<b>50,774</b>	1.3	<b>1.2</b>	-4.9	47,717	<b>48,299</b>	1.0	<b>1.0</b>	1.2	63,226	<b>62,328</b>	1.4	<b>1.4</b>	-1.4	41,788	<b>40,406</b>	1.1	<b>1.0</b>	-3.3
(再掲)医療機器賃借料	33,760	<b>35,077</b>	0.8	<b>0.8</b>	3.9	28,275	<b>28,290</b>	0.6	<b>0.6</b>	0.1	47,792	<b>46,818</b>	1.1	<b>1.0</b>	-2.0	28,692	<b>27,922</b>	0.7	<b>0.7</b>	-2.7
8. 経費	236,084	<b>233,079</b>	5.7	<b>5.6</b>	-1.3	277,715	<b>251,608</b>	5.9	<b>5.3</b>	-9.4	260,174	<b>245,125</b>	5.7	<b>5.4</b>	-5.8	215,099	<b>197,630</b>	5.5	<b>5.0</b>	-8.1
9. その他の医業費用	64,500	<b>66,940</b>	1.6	<b>1.6</b>	3.8	64,127	<b>75,687</b>	1.4	<b>1.6</b>	18.0	113,466	<b>109,599</b>	2.5	<b>2.4</b>	-3.4	102,515	<b>98,792</b>	2.6	<b>2.5</b>	-3.6
IV 損益差額(I+II-III)	-29,527	<b>-39,786</b>	-0.7	<b>-1.0</b>	-	-224,902	<b>-216,509</b>	-4.8	<b>-4.6</b>	-	-291,766	<b>-342,046</b>	-6.4	<b>-7.5</b>	-	-80,322	<b>-120,912</b>	-2.1	<b>-3.1</b>	-
V その他の医業・介護関連収益	205,126	<b>132,575</b>	5.0	<b>3.2</b>	-35.4	252,542	<b>197,064</b>	5.4	<b>4.2</b>	-22.0	407,699	<b>375,793</b>	9.0	<b>8.3</b>	-7.8	168,633	<b>159,014</b>	4.3	<b>4.0</b>	-5.7
VI その他の医業・介護関連費用	99,811	<b>80,019</b>	2.4	<b>1.9</b>	-19.8	164,283	<b>90,443</b>	3.5	<b>1.9</b>	-44.9	197,239	<b>204,591</b>	4.3	<b>4.5</b>	3.7	78,645	<b>64,553</b>	2.0	<b>1.6</b>	-17.9
VII 総損益差額(IV+V-VI)	75,788	<b>12,771</b>	1.8	<b>0.3</b>	-	-136,643	<b>-109,888</b>	-2.9	<b>-2.3</b>	-	-81,306	<b>-170,844</b>	-1.8	<b>-3.8</b>	-	9,666	<b>-26,452</b>	0.2	<b>-0.7</b>	-
VIII 税金	-	-	-	-	-	-	-	-	-	-	-	-	-	-	-	-	-	-	-	-
IX 税引後の総損益差額(VII-VIII)	-	-	-	-	-	-	-	-	-	-	-	-	-	-	-	-	-	-	-	-
施設数	46					48					32					41				
平均病床数	189	189				215	215				208	208				205	205			

## 一般病院（全体）（集計1）入院基本料の地域加算

（1施設当たり損益）

	5級					6級					7級					その他				
	金額		構成比率		金額の伸比率	金額		構成比率		金額の伸比率	金額		構成比率		金額の伸比率	金額		構成比率		金額の伸比率
	前々年(度)	前年(度)	前々年(度)	前年(度)	%	前々年(度)	前年(度)	前々年(度)	前年(度)	%	前々年(度)	前年(度)	前々年(度)	前年(度)	%	前々年(度)	前年(度)	前々年(度)	前年(度)	%
	千円	千円	%	%	%	千円	千円	%	%	%	千円	千円	%	%	%	千円	千円	%	%	%
I 医療収益	4,094,276	<b>4,119,231</b>	99.9	<b>99.9</b>	0.6	4,313,373	<b>4,332,916</b>	99.9	<b>99.9</b>	0.5	4,549,891	<b>4,598,963</b>	99.9	<b>99.9</b>	1.1	3,119,983	<b>3,118,343</b>	99.9	<b>99.9</b>	-0.1
1. 入院診療収益	2,875,669	<b>2,893,334</b>	70.2	<b>70.2</b>	0.6	2,851,772	<b>2,884,863</b>	66.1	<b>66.5</b>	1.2	3,150,122	<b>3,182,838</b>	69.1	<b>69.1</b>	1.0	2,117,157	<b>2,123,321</b>	67.8	<b>68.0</b>	0.3
保険診療収益	2,804,600	<b>2,820,318</b>	68.5	<b>68.4</b>	0.6	2,779,498	<b>2,810,006</b>	64.4	<b>64.8</b>	1.1	3,081,964	<b>3,115,292</b>	67.6	<b>67.6</b>	1.1	2,075,263	<b>2,079,658</b>	66.4	<b>66.6</b>	0.2
公害等診療収益	31,510	<b>33,006</b>	0.8	<b>0.8</b>	4.7	28,789	<b>33,602</b>	0.7	<b>0.8</b>	16.7	25,352	<b>26,305</b>	0.6	<b>0.6</b>	3.8	21,590	<b>22,976</b>	0.7	<b>0.7</b>	6.4
その他の診療収益	39,560	<b>40,010</b>	1.0	<b>1.0</b>	1.1	43,484	<b>41,255</b>	1.0	<b>1.0</b>	-5.1	42,806	<b>41,242</b>	0.9	<b>0.9</b>	-3.7	20,304	<b>20,686</b>	0.6	<b>0.7</b>	1.9
2. 特別の療養環境収益	39,681	<b>39,225</b>	1.0	<b>1.0</b>	-1.1	43,601	<b>42,813</b>	1.0	<b>1.0</b>	-1.8	40,739	<b>40,329</b>	0.9	<b>0.9</b>	-1.0	29,462	<b>29,748</b>	0.9	<b>1.0</b>	1.0
3. 外来診療収益	1,077,340	<b>1,084,200</b>	26.3	<b>26.3</b>	0.6	1,244,646	<b>1,226,285</b>	28.8	<b>28.3</b>	-1.5	1,249,158	<b>1,264,496</b>	27.4	<b>27.5</b>	1.2	871,704	<b>865,020</b>	27.9	<b>27.7</b>	-0.8
保険診療収益	1,041,447	<b>1,047,361</b>	25.4	<b>25.4</b>	0.6	1,194,736	<b>1,177,449</b>	27.7	<b>27.2</b>	-1.4	1,212,357	<b>1,226,552</b>	26.6	<b>26.6</b>	1.2	850,824	<b>844,262</b>	27.2	<b>27.0</b>	-0.8
公害等診療収益	11,965	<b>12,509</b>	0.3	<b>0.3</b>	4.5	14,981	<b>15,376</b>	0.3	<b>0.4</b>	2.6	12,823	<b>13,380</b>	0.3	<b>0.3</b>	4.3	8,250	<b>8,248</b>	0.3	<b>0.3</b>	0.0
その他の診療収益	23,928	<b>24,329</b>	0.6	<b>0.6</b>	1.7	34,929	<b>33,461</b>	0.8	<b>0.8</b>	-4.2	23,979	<b>24,564</b>	0.5	<b>0.5</b>	2.4	12,630	<b>12,510</b>	0.4	<b>0.4</b>	-1.0
4. その他の医療収益	101,587	<b>102,472</b>	2.5	<b>2.5</b>	0.9	173,354	<b>178,955</b>	4.0	<b>4.1</b>	3.2	109,872	<b>111,300</b>	2.4	<b>2.4</b>	1.3	101,660	<b>100,253</b>	3.3	<b>3.2</b>	-1.4
II 介護収益	2,935	<b>2,315</b>	0.1	<b>0.1</b>	-21.1	3,720	<b>3,666</b>	0.1	<b>0.1</b>	-1.5	6,509	<b>6,598</b>	0.1	<b>0.1</b>	1.4	4,457	<b>4,355</b>	0.1	<b>0.1</b>	-2.3
III 医療・介護費用	4,204,030	<b>4,254,320</b>	102.6	<b>103.2</b>	1.2	4,555,581	<b>4,578,817</b>	105.5	<b>105.6</b>	0.5	4,630,431	<b>4,707,631</b>	101.6	<b>102.2</b>	1.7	3,266,929	<b>3,280,800</b>	104.6	<b>105.1</b>	0.4
1. 給与費	2,300,404	<b>2,348,597</b>	56.1	<b>57.0</b>	2.1	2,356,740	<b>2,401,280</b>	54.6	<b>55.4</b>	1.9	2,402,318	<b>2,469,503</b>	52.7	<b>53.6</b>	2.8	1,773,407	<b>1,800,388</b>	56.8	<b>57.7</b>	1.5
2. 医薬品費	538,376	<b>538,966</b>	13.1	<b>13.1</b>	0.1	606,304	<b>574,479</b>	14.0	<b>13.2</b>	-5.2	649,915	<b>650,423</b>	14.3	<b>14.1</b>	0.1	421,190	<b>410,528</b>	13.5	<b>13.1</b>	-2.5
3. 給食用材料費	28,668	<b>28,593</b>	0.7	<b>0.7</b>	-0.3	24,477	<b>24,298</b>	0.6	<b>0.6</b>	-0.7	33,698	<b>34,152</b>	0.7	<b>0.7</b>	1.3	24,776	<b>25,192</b>	0.8	<b>0.8</b>	1.7
4. 診療材料費・医療消耗器具備品費	400,333	<b>404,195</b>	9.8	<b>9.8</b>	1.0	448,423	<b>457,523</b>	10.4	<b>10.6</b>	2.0	479,540	<b>493,425</b>	10.5	<b>10.7</b>	2.9	275,379	<b>272,141</b>	8.8	<b>8.7</b>	-1.2
5. 委託費	270,423	<b>274,789</b>	6.6	<b>6.7</b>	1.6	293,547	<b>302,733</b>	6.8	<b>7.0</b>	3.1	268,493	<b>275,387</b>	5.9	<b>6.0</b>	2.6	197,002	<b>200,625</b>	6.3	<b>6.4</b>	1.8
6. 減価償却費	211,175	<b>212,090</b>	5.2	<b>5.1</b>	0.4	290,839	<b>291,038</b>	6.7	<b>6.7</b>	0.1	306,234	<b>299,802</b>	6.7	<b>6.5</b>	-2.1	207,787	<b>209,106</b>	6.7	<b>6.7</b>	0.6
(再掲)建物減価償却費	76,708	<b>76,449</b>	1.9	<b>1.9</b>	-0.3	104,783	<b>100,015</b>	2.4	<b>2.3</b>	-4.6	103,343	<b>103,926</b>	2.3	<b>2.3</b>	0.6	72,493	<b>73,276</b>	2.3	<b>2.3</b>	1.1
(再掲)医療機器減価償却費	77,017	<b>78,915</b>	1.9	<b>1.9</b>	2.5	129,574	<b>130,347</b>	3.0	<b>3.0</b>	0.6	126,304	<b>120,979</b>	2.8	<b>2.6</b>	-4.2	82,188	<b>81,149</b>	2.6	<b>2.6</b>	-1.3
7. 設備関係費	169,687	<b>173,196</b>	4.1	<b>4.2</b>	2.1	170,636	<b>174,085</b>	4.0	<b>4.0</b>	2.0	154,901	<b>158,656</b>	3.4	<b>3.4</b>	2.4	120,680	<b>123,303</b>	3.9	<b>3.9</b>	2.2
(再掲)設備機器賃借料	56,687	<b>57,641</b>	1.4	<b>1.4</b>	1.7	56,101	<b>54,559</b>	1.3	<b>1.3</b>	-2.7	43,394	<b>45,348</b>	1.0	<b>1.0</b>	4.5	41,014	<b>43,071</b>	1.3	<b>1.4</b>	5.0
(再掲)医療機器賃借料	29,600	<b>28,918</b>	0.7	<b>0.7</b>	-2.3	38,637	<b>37,418</b>	0.9	<b>0.9</b>	-3.2	27,893	<b>29,657</b>	0.6	<b>0.6</b>	6.3	26,891	<b>27,102</b>	0.9	<b>0.9</b>	0.8
8. 経費	209,896	<b>203,848</b>	5.1	<b>4.9</b>	-2.9	235,504	<b>225,863</b>	5.5	<b>5.2</b>	-4.1	243,324	<b>234,417</b>	5.3	<b>5.1</b>	-3.7	178,780	<b>173,340</b>	5.7	<b>5.6</b>	-3.0
9. その他の医療費用	75,070	<b>70,046</b>	1.8	<b>1.7</b>	-6.7	129,110	<b>127,519</b>	3.0	<b>2.9</b>	-1.2	92,008	<b>91,867</b>	2.0	<b>2.0</b>	-0.2	67,927	<b>66,177</b>	2.2	<b>2.1</b>	-2.6
IV 損益差額（I＋II－III）	-106,818	<b>-132,774</b>	-2.6	<b>-3.2</b>	-	-238,488	<b>-242,235</b>	-5.5	<b>-5.6</b>	-	-74,031	<b>-102,070</b>	-1.6	<b>-2.2</b>	-	-142,488	<b>-158,102</b>	-4.6	<b>-5.1</b>	-
V その他の医療・介護関連収益	300,038	<b>323,073</b>	7.3	<b>7.8</b>	7.7	309,953	<b>379,657</b>	7.2	<b>8.8</b>	22.5	300,231	<b>274,400</b>	6.6	<b>6.0</b>	-8.6	275,342	<b>289,572</b>	8.8	<b>9.3</b>	5.2
VI その他の医療・介護関連費用	152,871	<b>165,757</b>	3.7	<b>4.0</b>	8.4	150,663	<b>133,746</b>	3.5	<b>3.1</b>	-11.2	148,421	<b>132,030</b>	3.3	<b>2.9</b>	-11.0	140,909	<b>139,603</b>	4.5	<b>4.5</b>	-0.9
VII 総損益差額（IV＋V－VI）	40,349	<b>24,542</b>	1.0	<b>0.6</b>	-	-79,198	<b>3,677</b>	-1.8	<b>0.1</b>	-	77,779	<b>40,300</b>	1.7	<b>0.9</b>	-	-8,055	<b>-8,133</b>	-0.3	<b>-0.3</b>	-
VIII 税金	-	-	-	-	-	-	-	-	-	-	-	-	-	-	-	-	-	-	-	-
IX 税引後の総損益差額（VII－VIII）	-	-	-	-	-	-	-	-	-	-	-	-	-	-	-	-	-	-	-	-
施設数	78	-	-	-	-	72	-	-	-	-	120	-	-	-	-	451	-	-	-	-
平均病床数	220	219	-	-	-	207	210	-	-	-	216	217	-	-	-	187	186	-	-	-

一般病院（参考）国公立を除く（集計1）入院基本料の地域加算

（1施設当たり損益）

	1級					2級					3級					4級				
	金額		構成比率		金額の 伸び率	金額		構成比率		金額の 伸び率	金額		構成比率		金額の 伸び率	金額		構成比率		金額の 伸び率
	前々年(度)	前年(度)	前々年(度)	前年(度)		前々年(度)	前年(度)	前々年(度)	前年(度)		前々年(度)	前年(度)	前々年(度)	前年(度)		前々年(度)	前年(度)	前々年(度)	前年(度)	
千円	千円	%	%		千円	千円	%	%		千円	千円	%	%		千円	千円	%	%		
I 医療収益	3,776,994	<b>3,770,371</b>	99.9	<b>99.9</b>	-0.2	4,024,121	<b>4,043,521</b>	99.9	<b>99.9</b>	0.5	3,463,171	<b>3,477,866</b>	99.9	<b>99.9</b>	0.4	2,936,638	<b>2,944,355</b>	99.8	<b>99.7</b>	0.3
1. 入院診療収益	2,303,010	<b>2,338,998</b>	60.9	<b>62.0</b>	1.6	2,564,398	<b>2,623,782</b>	63.6	<b>64.8</b>	2.3	2,293,177	<b>2,300,386</b>	66.2	<b>66.1</b>	0.3	1,958,416	<b>1,975,109</b>	66.6	<b>66.9</b>	0.9
保険診療収益	2,262,337	<b>2,296,334</b>	59.9	<b>60.9</b>	1.5	2,465,032	<b>2,527,288</b>	61.2	<b>62.4</b>	2.5	2,223,636	<b>2,229,748</b>	64.2	<b>64.1</b>	0.3	1,905,547	<b>1,920,049</b>	64.8	<b>65.0</b>	0.8
公害等診療収益	12,591	<b>13,692</b>	0.3	<b>0.4</b>	8.7	16,504	<b>15,465</b>	0.4	<b>0.4</b>	-6.3	29,575	<b>27,650</b>	0.9	<b>0.8</b>	-6.5	26,435	<b>27,499</b>	0.9	<b>0.9</b>	4.0
その他の診療収益	28,082	<b>28,972</b>	0.7	<b>0.8</b>	3.2	82,863	<b>81,029</b>	2.1	<b>2.0</b>	-2.2	39,967	<b>42,988</b>	1.2	<b>1.2</b>	7.6	26,433	<b>27,561</b>	0.9	<b>0.9</b>	4.3
2. 特別の療養環境収益	106,316	<b>101,344</b>	2.8	<b>2.7</b>	-4.7	53,311	<b>50,503</b>	1.3	<b>1.2</b>	-5.3	52,911	<b>50,565</b>	1.5	<b>1.5</b>	-4.4	52,362	<b>50,395</b>	1.8	<b>1.7</b>	-3.8
3. 外来診療収益	1,184,819	<b>1,165,037</b>	31.4	<b>30.9</b>	-1.7	1,260,418	<b>1,228,374</b>	31.3	<b>30.3</b>	-2.5	946,788	<b>958,460</b>	27.3	<b>27.5</b>	1.2	820,489	<b>812,603</b>	27.9	<b>27.5</b>	-1.0
保険診療収益	1,139,979	<b>1,117,709</b>	30.2	<b>29.6</b>	-2.0	1,204,064	<b>1,173,947</b>	29.9	<b>29.0</b>	-2.5	921,588	<b>933,729</b>	26.6	<b>26.8</b>	1.3	787,460	<b>782,422</b>	26.8	<b>26.5</b>	-0.6
公害等診療収益	11,438	<b>13,598</b>	0.3	<b>0.4</b>	18.9	10,611	<b>10,314</b>	0.3	<b>0.3</b>	-2.8	15,891	<b>15,065</b>	0.5	<b>0.4</b>	-5.2	14,799	<b>14,135</b>	0.5	<b>0.5</b>	-4.5
その他の診療収益	33,402	<b>33,730</b>	0.9	<b>0.9</b>	1.0	45,743	<b>44,113</b>	1.1	<b>1.1</b>	-3.6	9,309	<b>9,665</b>	0.3	<b>0.3</b>	3.8	18,229	<b>16,046</b>	0.6	<b>0.5</b>	-12.0
4. その他の医療収益	182,850	<b>164,992</b>	4.8	<b>4.4</b>	-9.8	145,995	<b>140,863</b>	3.6	<b>3.5</b>	-3.5	170,294	<b>168,455</b>	4.9	<b>4.8</b>	-1.1	105,372	<b>106,247</b>	3.6	<b>3.6</b>	0.8
II 介護収益	2,116	<b>2,416</b>	0.1	<b>0.1</b>	14.2	5,068	<b>5,717</b>	0.1	<b>0.1</b>	12.8	2,714	<b>3,183</b>	0.1	<b>0.1</b>	17.3	5,115	<b>7,505</b>	0.2	<b>0.3</b>	46.7
III 医療・介護費用	3,797,059	<b>3,797,176</b>	100.5	<b>100.6</b>	0.0	4,143,722	<b>4,139,661</b>	102.8	<b>102.2</b>	-0.1	3,589,365	<b>3,606,850</b>	103.6	<b>103.6</b>	0.5	2,884,299	<b>2,905,444</b>	98.0	<b>98.4</b>	0.7
1. 給与費	1,953,384	<b>1,990,825</b>	51.7	<b>52.8</b>	1.9	2,069,758	<b>2,111,697</b>	51.4	<b>52.2</b>	2.0	1,924,759	<b>1,950,430</b>	55.5	<b>56.0</b>	1.3	1,595,750	<b>1,632,397</b>	54.2	<b>55.3</b>	2.3
2. 医薬品費	623,408	<b>587,929</b>	16.5	<b>15.6</b>	-5.7	665,965	<b>620,943</b>	16.5	<b>15.3</b>	-6.8	437,969	<b>444,800</b>	12.6	<b>12.8</b>	1.6	329,191	<b>317,856</b>	11.2	<b>10.8</b>	-3.4
3. 給食用材料費	23,791	<b>24,633</b>	0.6	<b>0.7</b>	3.5	31,114	<b>30,984</b>	0.8	<b>0.8</b>	-0.4	22,578	<b>22,273</b>	0.7	<b>0.6</b>	-1.4	14,705	<b>14,839</b>	0.5	<b>0.5</b>	0.9
4. 診療材料費・医療消耗器具備品費	336,593	<b>343,429</b>	8.9	<b>9.1</b>	2.0	402,308	<b>419,324</b>	10.0	<b>10.4</b>	4.2	317,189	<b>313,171</b>	9.2	<b>9.0</b>	-1.3	238,890	<b>239,174</b>	8.1	<b>8.1</b>	0.1
5. 委託費	236,328	<b>234,576</b>	6.3	<b>6.2</b>	-0.7	280,763	<b>278,589</b>	7.0	<b>6.9</b>	-0.8	242,322	<b>229,880</b>	7.0	<b>6.6</b>	-5.1	191,881	<b>193,319</b>	6.5	<b>6.5</b>	0.7
6. 減価償却費	165,088	<b>159,432</b>	4.4	<b>4.2</b>	-3.4	214,818	<b>207,012</b>	5.3	<b>5.1</b>	-3.6	177,739	<b>184,668</b>	5.1	<b>5.3</b>	3.9	125,508	<b>120,466</b>	4.3	<b>4.1</b>	-4.0
(再掲)建物減価償却費	48,741	<b>48,313</b>	1.3	<b>1.3</b>	-0.9	60,072	<b>58,267</b>	1.5	<b>1.4</b>	-3.0	41,593	<b>42,862</b>	1.2	<b>1.2</b>	3.1	32,126	<b>31,542</b>	1.1	<b>1.1</b>	-1.8
(再掲)医療機器減価償却費	57,759	<b>54,243</b>	1.5	<b>1.4</b>	-6.1	77,740	<b>70,438</b>	1.9	<b>1.7</b>	-9.4	37,515	<b>36,212</b>	1.1	<b>1.0</b>	-3.5	44,694	<b>43,411</b>	1.5	<b>1.5</b>	-2.9
7. 設備関係費	171,564	<b>168,319</b>	4.5	<b>4.5</b>	-1.9	173,937	<b>179,442</b>	4.3	<b>4.4</b>	3.2	168,138	<b>179,188</b>	4.9	<b>5.1</b>	6.6	135,392	<b>145,424</b>	4.6	<b>4.9</b>	7.4
(再掲)設備機器賃借料	52,548	<b>47,906</b>	1.4	<b>1.3</b>	-8.8	42,878	<b>43,263</b>	1.1	<b>1.1</b>	0.9	66,575	<b>66,434</b>	1.9	<b>1.9</b>	-0.2	25,955	<b>25,927</b>	0.9	<b>0.9</b>	-0.1
(再掲)医療機器賃借料	33,285	<b>32,867</b>	0.9	<b>0.9</b>	-1.3	24,661	<b>24,471</b>	0.6	<b>0.6</b>	-0.8	49,955	<b>49,432</b>	1.4	<b>1.4</b>	-1.0	19,033	<b>18,827</b>	0.6	<b>0.6</b>	-1.1
8. 経費	219,962	<b>218,248</b>	5.8	<b>5.8</b>	-0.8	248,773	<b>224,660</b>	6.2	<b>5.5</b>	-9.7	217,135	<b>201,764</b>	6.3	<b>5.8</b>	-7.1	174,882	<b>161,236</b>	5.9	<b>5.5</b>	-7.8
9. その他の医療費用	66,942	<b>69,785</b>	1.8	<b>1.8</b>	4.2	56,285	<b>67,010</b>	1.4	<b>1.7</b>	19.1	81,537	<b>80,676</b>	2.4	<b>2.3</b>	-1.1	78,099	<b>80,734</b>	2.7	<b>2.7</b>	3.4
IV 損益差額（I＋II－III）	-17,949	<b>-24,389</b>	-0.5	<b>-0.6</b>	-	-114,532	<b>-90,423</b>	-2.8	<b>-2.2</b>	-	-123,480	<b>-125,802</b>	-3.6	<b>-3.6</b>	-	57,455	<b>46,415</b>	2.0	<b>1.6</b>	-
V その他の医療・介護関連収益	178,437	<b>116,427</b>	4.7	<b>3.1</b>	-34.8	126,702	<b>67,739</b>	3.1	<b>1.7</b>	-46.5	112,077	<b>91,292</b>	3.2	<b>2.6</b>	-18.5	47,331	<b>52,449</b>	1.6	<b>1.8</b>	10.8
VI その他の医療・介護関連費用	92,317	<b>74,590</b>	2.4	<b>2.0</b>	-19.2	132,393	<b>40,841</b>	3.3	<b>1.0</b>	-69.2	141,093	<b>70,530</b>	4.1	<b>2.0</b>	-50.0	53,545	<b>38,048</b>	1.8	<b>1.3</b>	-28.9
VII 総損益差額（IV＋V－VI）	68,171	<b>17,448</b>	1.8	<b>0.5</b>	-	-120,223	<b>-63,525</b>	-3.0	<b>-1.6</b>	-	-152,497	<b>-105,040</b>	-4.4	<b>-3.0</b>	-	51,241	<b>60,816</b>	1.7	<b>2.1</b>	-
VIII 税金	-	-	-	-	-	-	-	-	-	-	-	-	-	-	-	-	-	-	-	-
IX 税引後の総損益差額（VII－VIII）	-	-	-	-	-	-	-	-	-	-	-	-	-	-	-	-	-	-	-	-
施設数	43	-	-	-	-	42	-	-	-	-	26	-	-	-	35	-	-	-	-	-
平均病床数	166	166	-	-	-	193	193	-	-	-	172	172	-	-	166	166	-	-	-	-

一般病院（参考）国公立を除く（集計1）入院基本料の地域加算

（1施設当たり損益）

	5級					6級					7級					その他				
	金額		構成比率		金額の伸比率	金額		構成比率		金額の伸比率	金額		構成比率		金額の伸比率	金額		構成比率		金額の伸比率
	前々年(度)	前年(度)	前々年(度)	前年(度)	%	前々年(度)	前年(度)	前々年(度)	前年(度)	%	前々年(度)	前年(度)	前々年(度)	前年(度)	%	前々年(度)	前年(度)	前々年(度)	前年(度)	%
I 医薬収益	千円	千円	%	%	%	千円	千円	%	%	%	千円	千円	%	%	%	千円	千円	%	%	%
1. 入院診療収益	3,243,781	<b>3,255,731</b>	99.9	<b>99.9</b>	0.4	2,679,025	<b>2,706,848</b>	99.9	<b>99.9</b>	1.0	3,464,216	<b>3,456,700</b>	99.8	<b>99.8</b>	-0.2	2,754,526	<b>2,755,720</b>	99.8	<b>99.8</b>	0.0
保険診療収益	2,287,683	<b>2,299,891</b>	70.4	<b>70.6</b>	0.5	1,729,277	<b>1,761,696</b>	64.5	<b>65.0</b>	1.9	2,393,770	<b>2,404,000</b>	68.9	<b>69.4</b>	0.4	1,904,294	<b>1,910,197</b>	69.0	<b>69.2</b>	0.3
公害等診療収益	2,243,902	<b>2,254,714</b>	69.1	<b>69.2</b>	0.5	1,681,075	<b>1,713,351</b>	62.7	<b>63.3</b>	1.9	2,334,481	<b>2,345,442</b>	67.2	<b>67.7</b>	0.5	1,867,330	<b>1,872,660</b>	67.7	<b>67.8</b>	0.3
その他の診療収益	23,643	<b>25,815</b>	0.7	<b>0.8</b>	9.2	18,940	<b>19,927</b>	0.7	<b>0.7</b>	5.2	17,823	<b>18,250</b>	0.5	<b>0.5</b>	2.4	19,670	<b>20,304</b>	0.7	<b>0.7</b>	3.2
2. 特別の療養環境収益	20,138	<b>19,362</b>	0.6	<b>0.6</b>	-3.9	29,261	<b>28,418</b>	1.1	<b>1.0</b>	-2.9	41,467	<b>40,308</b>	1.2	<b>1.2</b>	-2.8	17,293	<b>17,234</b>	0.6	<b>0.6</b>	-0.3
3. 外来診療収益	28,806	<b>28,258</b>	0.9	<b>0.9</b>	-1.9	32,894	<b>33,142</b>	1.2	<b>1.2</b>	0.8	31,885	<b>31,503</b>	0.9	<b>0.9</b>	-1.2	29,820	<b>29,623</b>	1.1	<b>1.1</b>	-0.7
保険診療収益	832,631	<b>831,354</b>	25.6	<b>25.5</b>	-0.2	774,355	<b>771,713</b>	28.9	<b>28.5</b>	-0.3	945,116	<b>930,306</b>	27.2	<b>26.9</b>	-1.6	736,777	<b>731,436</b>	26.7	<b>26.5</b>	-0.7
公害等診療収益	807,712	<b>805,735</b>	24.9	<b>24.7</b>	-0.2	737,105	<b>734,725</b>	27.5	<b>27.1</b>	-0.3	909,319	<b>893,932</b>	26.2	<b>25.8</b>	-1.7	716,067	<b>710,850</b>	25.9	<b>25.8</b>	-0.7
その他の診療収益	9,911	<b>10,448</b>	0.3	<b>0.3</b>	5.4	13,415	<b>13,554</b>	0.5	<b>0.5</b>	1.0	12,993	<b>13,181</b>	0.4	<b>0.4</b>	1.4	7,529	<b>7,612</b>	0.3	<b>0.3</b>	1.1
4. その他の医薬収益	15,008	<b>15,171</b>	0.5	<b>0.5</b>	1.1	23,835	<b>23,434</b>	0.9	<b>0.9</b>	-1.7	22,804	<b>23,193</b>	0.7	<b>0.7</b>	1.7	13,181	<b>12,974</b>	0.5	<b>0.5</b>	-1.6
	94,662	<b>96,227</b>	2.9	<b>3.0</b>	1.7	142,499	<b>140,298</b>	5.3	<b>5.2</b>	-1.5	93,445	<b>90,891</b>	2.7	<b>2.6</b>	-2.7	83,636	<b>84,464</b>	3.0	<b>3.1</b>	1.0
II 介護収益	3,489	<b>2,678</b>	0.1	<b>0.1</b>	-23.2	2,040	<b>2,003</b>	0.1	<b>0.1</b>	-1.8	7,665	<b>7,623</b>	0.2	<b>0.2</b>	-0.5	5,023	<b>4,781</b>	0.2	<b>0.2</b>	-4.8
III 医薬・介護費用	3,208,992	<b>3,232,743</b>	98.8	<b>99.2</b>	0.7	2,651,137	<b>2,669,232</b>	98.9	<b>98.5</b>	0.7	3,402,626	<b>3,417,512</b>	98.0	<b>98.6</b>	0.4	2,748,492	<b>2,756,818</b>	99.6	<b>99.9</b>	0.3
1. 給与費	1,779,116	<b>1,819,607</b>	54.8	<b>55.8</b>	2.3	1,428,619	<b>1,448,830</b>	53.3	<b>53.5</b>	1.4	1,802,256	<b>1,828,797</b>	51.9	<b>52.8</b>	1.5	1,492,707	<b>1,515,694</b>	54.1	<b>54.9</b>	1.5
2. 医薬品費	376,727	<b>370,089</b>	11.6	<b>11.4</b>	-1.8	298,140	<b>287,000</b>	11.1	<b>10.6</b>	-3.7	441,588	<b>427,635</b>	12.7	<b>12.3</b>	-3.2	357,598	<b>347,971</b>	13.0	<b>12.6</b>	-2.7
3. 給食用材料費	27,307	<b>27,837</b>	0.8	<b>0.9</b>	1.9	22,966	<b>23,096</b>	0.9	<b>0.9</b>	0.6	27,828	<b>26,971</b>	0.8	<b>0.8</b>	-3.1	21,725	<b>22,576</b>	0.8	<b>0.8</b>	3.9
4. 診療材料費・医療消耗器具備品費	309,427	<b>310,788</b>	9.5	<b>9.5</b>	0.4	251,611	<b>254,565</b>	9.4	<b>9.4</b>	1.2	337,842	<b>345,352</b>	9.7	<b>10.0</b>	2.2	241,724	<b>240,070</b>	8.8	<b>8.7</b>	-0.7
5. 委託費	181,088	<b>180,805</b>	5.6	<b>5.5</b>	-0.2	140,852	<b>146,097</b>	5.3	<b>5.4</b>	3.7	183,489	<b>188,155</b>	5.3	<b>5.4</b>	2.5	147,770	<b>148,805</b>	5.4	<b>5.4</b>	0.7
6. 減価償却費	156,388	<b>150,269</b>	4.8	<b>4.6</b>	-3.9	126,341	<b>122,353</b>	4.7	<b>4.5</b>	-3.2	199,789	<b>197,672</b>	5.8	<b>5.7</b>	-1.1	150,387	<b>149,472</b>	5.4	<b>5.4</b>	-0.6
(再掲)建物減価償却費	59,771	<b>59,033</b>	1.8	<b>1.8</b>	-1.2	42,298	<b>40,018</b>	1.6	<b>1.5</b>	-5.4	64,490	<b>64,543</b>	1.9	<b>1.9</b>	0.1	45,252	<b>45,826</b>	1.6	<b>1.7</b>	1.3
(再掲)医療機器減価償却費	54,211	<b>54,060</b>	1.7	<b>1.7</b>	-0.3	43,981	<b>42,219</b>	1.6	<b>1.6</b>	-4.0	66,246	<b>66,696</b>	1.9	<b>1.9</b>	0.7	49,299	<b>48,250</b>	1.8	<b>1.7</b>	-2.1
7. 設備関係費	150,635	<b>152,648</b>	4.6	<b>4.7</b>	1.3	141,890	<b>146,730</b>	5.3	<b>5.4</b>	3.4	136,725	<b>138,761</b>	3.9	<b>4.0</b>	1.5	115,548	<b>117,674</b>	4.2	<b>4.3</b>	1.8
(再掲)設備機器賃借料	42,676	<b>42,197</b>	1.3	<b>1.3</b>	-1.1	37,595	<b>38,054</b>	1.4	<b>1.4</b>	1.2	35,373	<b>35,792</b>	1.0	<b>1.0</b>	1.2	38,745	<b>40,931</b>	1.4	<b>1.5</b>	5.6
(再掲)医療機器賃借料	26,725	<b>25,665</b>	0.8	<b>0.8</b>	-4.0	29,460	<b>29,308</b>	1.1	<b>1.1</b>	-0.5	22,010	<b>22,321</b>	0.6	<b>0.6</b>	1.4	25,866	<b>25,716</b>	0.9	<b>0.9</b>	-0.6
8. 経費	175,530	<b>172,806</b>	5.4	<b>5.3</b>	-1.6	145,642	<b>141,169</b>	5.4	<b>5.2</b>	-3.1	200,100	<b>193,785</b>	5.8	<b>5.6</b>	-3.2	165,696	<b>160,582</b>	6.0	<b>5.8</b>	-3.1
9. その他の医薬費用	52,775	<b>47,894</b>	1.6	<b>1.5</b>	-9.2	95,074	<b>99,392</b>	3.5	<b>3.7</b>	4.5	73,007	<b>70,385</b>	2.1	<b>2.0</b>	-3.6	55,338	<b>53,974</b>	2.0	<b>2.0</b>	-2.5
IV 損益差額（I + II - III）	38,278	<b>25,665</b>	1.2	<b>0.8</b>	-	29,928	<b>39,618</b>	1.1	<b>1.5</b>	-	69,255	<b>46,811</b>	2.0	<b>1.4</b>	-	11,057	<b>3,683</b>	0.4	<b>0.1</b>	-
V その他の医薬・介護関連収益	188,108	<b>166,356</b>	5.8	<b>5.1</b>	-11.6	63,013	<b>47,787</b>	2.4	<b>1.8</b>	-24.2	112,874	<b>66,042</b>	3.3	<b>1.9</b>	-41.5	125,112	<b>97,321</b>	4.5	<b>3.5</b>	-22.2
VI その他の医薬・介護関連費用	119,188	<b>137,184</b>	3.7	<b>4.2</b>	15.1	60,972	<b>70,643</b>	2.3	<b>2.6</b>	15.9	101,382	<b>72,816</b>	2.9	<b>2.1</b>	-28.2	123,218	<b>90,062</b>	4.5	<b>3.3</b>	-26.9
VII 総損益差額（IV + V - VI）	107,199	<b>54,838</b>	3.3	<b>1.7</b>	-	31,969	<b>16,763</b>	1.2	<b>0.6</b>	-	80,747	<b>40,037</b>	2.3	<b>1.2</b>	-	12,951	<b>10,942</b>	0.5	<b>0.4</b>	-
VIII 税金	-	-	-	-	-	-	-	-	-	-	-	-	-	-	-	-	-	-	-	-
IX 税引後の総損益差額（VII - VIII）	-	-	-	-	-	-	-	-	-	-	-	-	-	-	-	-	-	-	-	-
施設数	65	-	-	-	-	54	-	-	-	-	95	-	-	-	-	298	-	-	-	-
平均病床数	184	184	-	-	-	146	148	-	-	-	171	171	-	-	-	165	164	-	-	-

一般診療所（全体）（集計2）入院基本料の地域加算

（1施設当たり損益）

	1級					2級					3級					4級				
	金額		構成比率		金額の 伸び率	金額		構成比率		金額の 伸び率	金額		構成比率		金額の 伸び率	金額		構成比率		金額の 伸び率
	前々年(度)	前年(度)	前々年(度)	前年(度)		前々年(度)	前年(度)	前々年(度)	前年(度)		前々年(度)	前年(度)	前々年(度)	前年(度)		前々年(度)	前年(度)	前々年(度)	前年(度)	
	千円	千円	%	%	%	千円	千円	%	%	%	千円	千円	%	%	%	千円	千円	%	%	%
I 医業収益	166,387	166,792	100.0	100.0	0.2	137,562	138,163	96.9	97.1	0.4	160,307	164,865	97.9	97.7	2.8	122,989	123,723	99.8	99.8	0.6
1. 入院診療収益	10,120	9,767	6.1	5.9	-3.5	2,432	2,679	1.7	1.9	10.2	8,551	8,192	5.2	4.9	-4.2	12,376	12,741	10.0	10.3	2.9
保険診療収益	1,861	1,645	1.1	1.0	-11.6	2,279	2,538	1.6	1.8	11.4	1,691	1,662	1.0	1.0	-1.7	11,392	11,555	9.2	9.3	1.4
公害等診療収益	0	0	0.0	0.0	—	52	40	0.0	0.0	-23.1	0	0	0.0	0.0	—	7	10	0.0	0.0	42.9
その他の診療収益	8,260	8,121	5.0	4.9	-1.7	100	101	0.1	0.1	1.0	6,861	6,529	4.2	3.9	-4.8	978	1,177	0.8	0.9	20.3
2. 外来診療収益	135,624	135,505	81.5	81.2	-0.1	132,028	131,946	93.0	92.7	-0.1	143,791	148,085	87.8	87.8	3.0	104,992	106,364	85.2	85.8	1.3
保険診療収益	120,233	119,938	72.3	71.9	-0.2	117,659	117,170	82.9	82.3	-0.4	131,965	135,911	80.6	80.6	3.0	94,747	95,603	76.9	77.1	0.9
公害等診療収益	651	657	0.4	0.4	0.9	1,077	1,041	0.8	0.7	-3.3	2,251	2,411	1.4	1.4	7.1	111	110	0.1	0.1	-0.9
その他の診療収益	14,740	14,910	8.9	8.9	1.2	13,292	13,735	9.4	9.6	3.3	9,575	9,763	5.8	5.8	2.0	10,133	10,651	8.2	8.6	5.1
3. その他の医業収益	20,643	21,521	12.4	12.9	4.3	3,103	3,538	2.2	2.5	14.0	7,964	8,589	4.9	5.1	7.8	5,621	4,618	4.6	3.7	-17.8
II 介護収益	1	2	0.0	0.0	100.0	4,378	4,195	3.1	2.9	-4.2	3,428	3,831	2.1	2.3	11.8	282	281	0.2	0.2	-0.4
1. 施設サービス収益	0	0	0.0	0.0	—	1,101	1,158	0.8	0.8	5.2	0	0	0.0	0.0	—	0	0	0.0	0.0	—
2. 居宅サービス収益	1	2	0.0	0.0	100.0	1,769	1,590	1.2	1.1	-10.1	3,428	3,831	2.1	2.3	11.8	228	229	0.2	0.2	0.4
(再掲)短期入所療養介護分	0	0	0.0	0.0	—	0	0	0.0	0.0	—	0	0	0.0	0.0	—	0	0	0.0	0.0	—
3. その他の介護収益	0	0	0.0	0.0	—	1,508	1,447	1.1	1.0	-4.0	0	0	0.0	0.0	—	54	52	0.0	0.0	-3.7
III 医業・介護費用	146,648	147,665	88.1	88.5	0.7	124,802	127,454	87.9	89.5	2.1	147,475	151,669	90.1	89.9	2.8	107,853	107,486	87.5	86.7	-0.3
1. 給与費	79,906	80,707	48.0	48.4	1.0	63,642	64,483	44.8	45.3	1.3	76,404	79,704	46.7	47.2	4.3	56,102	57,604	45.5	46.5	2.7
2. 医薬品費	19,011	19,308	11.4	11.6	1.6	17,703	18,107	12.5	12.7	2.3	22,225	21,698	13.6	12.9	-2.4	14,104	14,106	11.4	11.4	0.0
3. 材料費	3,762	4,175	2.3	2.5	11.0	6,278	6,629	4.4	4.7	5.6	4,477	4,945	2.7	2.9	10.5	4,525	4,429	3.7	3.6	-2.1
4. 給食用材料費	49	81	0.0	0.0	65.3	330	327	0.2	0.2	-0.9	108	119	0.1	0.1	10.2	49	43	0.0	0.0	-12.2
5. 委託費	8,263	8,527	5.0	5.1	3.2	4,842	4,736	3.4	3.3	-2.2	5,961	6,082	3.6	3.6	2.0	4,688	4,702	3.8	3.8	0.3
6. 減価償却費	4,859	4,593	2.9	2.8	-5.5	5,007	4,847	3.5	3.4	-3.2	5,352	4,984	3.3	3.0	-6.9	5,071	5,132	4.1	4.1	1.2
(再掲)建物減価償却費	1,265	1,177	0.8	0.7	-7.0	943	976	0.7	0.7	3.5	808	771	0.5	0.5	-4.6	831	749	0.7	0.6	-9.9
(再掲)医療機器減価償却費	1,829	1,791	1.1	1.1	-2.1	1,408	1,347	1.0	0.9	-4.3	1,835	1,588	1.1	0.9	-13.5	1,866	1,708	1.5	1.4	-8.5
7. その他の医業・介護費用	30,797	30,273	18.5	18.1	-1.7	27,001	28,324	19.0	19.9	4.9	32,948	34,137	20.1	20.2	3.6	23,314	21,470	18.9	17.3	-7.9
(再掲)設備機器賃借料	1,356	1,316	0.8	0.8	-2.9	2,574	2,564	1.8	1.8	-0.4	2,411	2,290	1.5	1.4	-5.0	2,444	2,282	2.0	1.8	-6.6
(再掲)医療機器賃借料	886	858	0.5	0.5	-3.2	1,654	1,603	1.2	1.1	-3.1	1,371	1,204	0.8	0.7	-12.2	1,513	1,366	1.2	1.1	-9.7
IV 損益差額（I＋II－III）	19,740	19,129	11.9	11.5	—	17,137	14,904	12.1	10.5	—	16,260	17,027	9.9	10.1	—	15,418	16,519	12.5	13.3	—
V 税金	—	—	—	—	—	—	—	—	—	—	—	—	—	—	—	—	—	—	—	—
VI 税引後の総損益差額（IV－V）	—	—	—	—	—	—	—	—	—	—	—	—	—	—	—	—	—	—	—	—
施設数	79	—	—	—	—	94	—	—	—	—	65	—	—	—	—	40	—	—	—	—

一般診療所（全体）（集計2）入院基本料の地域加算

（1施設当たり損益）

	5級					6級					7級					その他				
	金額		構成比率		金額の 伸び率	金額		構成比率		金額の 伸び率	金額		構成比率		金額の 伸び率	金額		構成比率		金額の 伸び率
	前々年(度)	前年(度)	前々年(度)	前年(度)		前々年(度)	前年(度)	前々年(度)	前年(度)		前々年(度)	前年(度)	前々年(度)	前年(度)		前々年(度)	前年(度)	前々年(度)	前年(度)	
	千円	千円	%	%	%	千円	千円	%	%	%	千円	千円	%	%	%	千円	千円	%	%	%
I 医業収益	129,050	129,597	94.7	94.8	0.4	145,526	143,695	98.3	98.3	-1.3	172,402	175,376	97.3	97.3	1.7	140,439	139,497	97.0	96.8	-0.7
1. 入院診療収益	7,542	6,711	5.5	4.9	-11.0	3,333	3,227	2.3	2.2	-3.2	15,344	15,290	8.7	8.5	-0.4	10,501	10,503	7.2	7.3	0.0
保険診療収益	7,422	6,630	5.4	4.9	-10.7	1,485	1,348	1.0	0.9	-9.2	9,075	9,273	5.1	5.1	2.2	8,643	8,793	6.0	6.1	1.7
公害等診療収益	10	9	0.0	0.0	-10.0	0	0	0.0	0.0	-	326	181	0.2	0.1	-44.5	286	225	0.2	0.2	-21.3
その他の診療収益	109	72	0.1	0.1	-33.9	1,847	1,879	1.2	1.3	1.7	5,943	5,837	3.4	3.2	-1.8	1,573	1,485	1.1	1.0	-5.6
2. 外来診療収益	108,413	109,984	79.6	80.5	1.4	136,017	135,012	91.9	92.4	-0.7	145,235	148,166	81.9	82.2	2.0	123,821	122,739	85.5	85.2	-0.9
保険診療収益	100,064	101,657	73.5	74.4	1.6	123,601	122,901	83.5	84.1	-0.6	129,283	131,454	72.9	72.9	1.7	115,487	114,513	79.7	79.5	-0.8
公害等診療収益	1,395	1,354	1.0	1.0	-2.9	1,545	1,570	1.0	1.1	1.6	3,126	3,034	1.8	1.7	-2.9	1,233	1,226	0.9	0.9	-0.6
その他の診療収益	6,953	6,973	5.1	5.1	0.3	10,871	10,541	7.3	7.2	-3.0	12,826	13,678	7.2	7.6	6.6	7,101	6,999	4.9	4.9	-1.4
3. その他の医業収益	13,095	12,902	9.6	9.4	-1.5	6,177	5,456	4.2	3.7	-11.7	11,823	11,919	6.7	6.6	0.8	6,117	6,256	4.2	4.3	2.3
II 介護収益	7,152	7,072	5.3	5.2	-1.1	2,487	2,440	1.7	1.7	-1.9	4,851	4,835	2.7	2.7	-0.3	4,416	4,602	3.0	3.2	4.2
1. 施設サービス収益	2,746	2,772	2.0	2.0	0.9	466	522	0.3	0.4	12.0	1,445	1,415	0.8	0.8	-2.1	1,386	1,428	1.0	1.0	3.0
2. 居宅サービス収益	4,337	4,229	3.2	3.1	-2.5	1,962	1,865	1.3	1.3	-4.9	3,383	3,395	1.9	1.9	0.4	2,896	3,031	2.0	2.1	4.7
(再掲)短期入所療養介護分	1,012	890	0.7	0.7	-12.1	0	0	0.0	0.0	-	4	1	0.0	0.0	-75.0	50	42	0.0	0.0	-16.0
3. その他の介護収益	69	72	0.1	0.1	4.3	59	52	0.0	0.0	-11.9	23	24	0.0	0.0	4.3	134	143	0.1	0.1	6.7
III 医業・介護費用	120,396	122,150	88.4	89.4	1.5	133,243	134,187	90.0	91.8	0.7	159,047	162,918	89.7	90.4	2.4	133,991	133,021	92.5	92.3	-0.7
1. 給与費	62,569	63,863	45.9	46.7	2.1	67,866	69,456	45.9	47.5	2.3	79,825	82,419	45.0	45.7	3.2	70,347	70,719	48.6	49.1	0.5
2. 医薬品費	15,018	14,997	11.0	11.0	-0.1	21,317	20,904	14.4	14.3	-1.9	24,594	24,779	13.9	13.8	0.8	20,789	20,094	14.4	13.9	-3.3
3. 材料費	2,910	2,906	2.1	2.1	-0.1	4,903	4,792	3.3	3.3	-2.3	6,198	6,440	3.5	3.6	3.9	4,526	4,572	3.1	3.2	1.0
4. 給食用材料費	900	836	0.7	0.6	-7.1	543	533	0.4	0.4	-1.8	755	774	0.4	0.4	2.5	807	824	0.6	0.6	2.1
5. 委託費	5,606	5,727	4.1	4.2	2.2	6,335	6,203	4.3	4.2	-2.1	6,469	6,677	3.6	3.7	3.2	5,776	5,642	4.0	3.9	-2.3
6. 減価償却費	6,087	5,596	4.5	4.1	-8.1	5,828	5,484	3.9	3.8	-5.9	6,813	7,106	3.8	3.9	4.3	5,591	5,382	3.9	3.7	-3.7
(再掲)建物減価償却費	1,993	1,859	1.5	1.4	-6.7	1,173	1,183	0.8	0.8	0.9	1,730	1,828	1.0	1.0	5.7	1,423	1,397	1.0	1.0	-1.8
(再掲)医療機器減価償却費	1,427	1,320	1.0	1.0	-7.5	1,965	1,687	1.3	1.2	-14.1	2,067	2,221	1.2	1.2	7.5	1,725	1,598	1.2	1.1	-7.4
7. その他の医業・介護費用	27,307	28,225	20.0	20.7	3.4	26,452	26,815	17.9	18.3	1.4	34,393	34,723	19.4	19.3	1.0	26,154	25,789	18.1	17.9	-1.4
(再掲)設備機器賃借料	1,603	1,645	1.2	1.2	2.6	2,136	2,211	1.4	1.5	3.5	3,264	3,008	1.8	1.7	-7.8	1,862	1,860	1.3	1.3	-0.1
(再掲)医療機器賃借料	1,092	1,136	0.8	0.8	4.0	1,495	1,558	1.0	1.1	4.2	2,272	2,025	1.3	1.1	-10.9	1,382	1,365	1.0	0.9	-1.2
IV 損益差額 (I + II - III)	15,807	14,519	11.6	10.6	-	14,770	11,947	10.0	8.2	-	18,206	17,293	10.3	9.6	-	10,864	11,078	7.5	7.7	-
V 税金	-	-	-	-	-	-	-	-	-	-	-	-	-	-	-	-	-	-	-	-
VI 税引後の総損益差額 (IV - V)	-	-	-	-	-	-	-	-	-	-	-	-	-	-	-	-	-	-	-	-
施設数	117	-	-	-	-	118	-	-	-	-	159	-	-	-	-	484	-	-	-	-

歯科診療所（全体）（集計2）入院基本料の地域加算

（1施設当たり損益）

	1級					2級					3級					4級				
	金額		構成比率		金額の 伸び率	金額		構成比率		金額の 伸び率	金額		構成比率		金額の 伸び率	金額		構成比率		金額の 伸び率
	前々年(度)	前年(度)	前々年(度)	前年(度)		前々年(度)	前年(度)	前々年(度)	前年(度)		前々年(度)	前年(度)	前々年(度)	前年(度)		前々年(度)	前年(度)	前々年(度)	前年(度)	
	千円	千円	%	%	%	千円	千円	%	%	%	千円	千円	%	%	%	千円	千円	%	%	%
I 医療収益	57,582	<b>60,185</b>	100.0	<b>100.0</b>	4.5	65,379	<b>66,031</b>	100.0	<b>100.0</b>	1.0	55,141	<b>57,920</b>	98.7	<b>98.7</b>	5.0	64,148	<b>64,459</b>	100.0	<b>100.0</b>	0.5
1. 保険診療収益	39,004	<b>38,722</b>	67.7	<b>64.3</b>	-0.7	51,215	<b>51,035</b>	78.3	<b>77.3</b>	-0.4	44,224	<b>47,036</b>	79.1	<b>80.1</b>	6.4	55,141	<b>55,946</b>	86.0	<b>86.8</b>	1.5
2. 労災等診療収益	0	<b>2</b>	0.0	<b>0.0</b>	—	0	<b>3</b>	0.0	<b>0.0</b>	—	0	<b>0</b>	0.0	<b>0.0</b>	—	7	<b>1</b>	0.0	<b>0.0</b>	-85.7
3. その他の診療収益	17,661	<b>20,497</b>	30.7	<b>34.1</b>	16.1	13,480	<b>14,112</b>	20.6	<b>21.4</b>	4.7	8,303	<b>9,704</b>	14.9	<b>16.5</b>	16.9	8,432	<b>7,987</b>	13.1	<b>12.4</b>	-5.3
4. その他の医療収益	916	<b>964</b>	1.6	<b>1.6</b>	5.2	685	<b>881</b>	1.0	<b>1.3</b>	28.6	2,614	<b>1,180</b>	4.7	<b>2.0</b>	-54.9	567	<b>525</b>	0.9	<b>0.8</b>	-7.4
II 介護収益	0	<b>0</b>	0.0	<b>0.0</b>	—	0	<b>2</b>	0.0	<b>0.0</b>	—	744	<b>777</b>	1.3	<b>1.3</b>	4.4	0	<b>3</b>	0.0	<b>0.0</b>	—
1. 居宅サービス収益	0	<b>0</b>	0.0	<b>0.0</b>	—	0	<b>2</b>	0.0	<b>0.0</b>	—	738	<b>774</b>	1.3	<b>1.3</b>	4.9	0	<b>3</b>	0.0	<b>0.0</b>	—
2. その他の介護収益	0	<b>0</b>	0.0	<b>0.0</b>	—	0	<b>0</b>	0.0	<b>0.0</b>	—	6	<b>3</b>	0.0	<b>0.0</b>	-50.0	0	<b>0</b>	0.0	<b>0.0</b>	—
III 医療・介護費用	49,072	<b>50,734</b>	85.2	<b>84.3</b>	3.4	56,566	<b>56,209</b>	86.5	<b>85.1</b>	-0.6	49,667	<b>51,252</b>	88.9	<b>87.3</b>	3.2	48,336	<b>47,485</b>	75.4	<b>73.7</b>	-1.8
1. 給与費	25,637	<b>26,776</b>	44.5	<b>44.5</b>	4.4	26,689	<b>26,073</b>	40.8	<b>39.5</b>	-2.3	21,898	<b>21,761</b>	39.2	<b>37.1</b>	-0.6	22,874	<b>23,079</b>	35.7	<b>35.8</b>	0.9
2. 医薬品費	599	<b>585</b>	1.0	<b>1.0</b>	-2.3	451	<b>461</b>	0.7	<b>0.7</b>	2.2	838	<b>780</b>	1.5	<b>1.3</b>	-6.9	551	<b>502</b>	0.9	<b>0.8</b>	-8.9
3. 歯科材料費	4,513	<b>4,442</b>	7.8	<b>7.4</b>	-1.6	4,116	<b>4,380</b>	6.3	<b>6.6</b>	6.4	3,177	<b>3,559</b>	5.7	<b>6.1</b>	12.0	3,278	<b>3,144</b>	5.1	<b>4.9</b>	-4.1
4. 委託費	3,685	<b>3,847</b>	6.4	<b>6.4</b>	4.4	5,218	<b>5,447</b>	8.0	<b>8.2</b>	4.4	7,318	<b>7,621</b>	13.1	<b>13.0</b>	4.1	6,110	<b>5,951</b>	9.5	<b>9.2</b>	-2.6
5. 減価償却費	1,650	<b>2,103</b>	2.9	<b>3.5</b>	27.5	4,022	<b>3,860</b>	6.2	<b>5.8</b>	-4.0	2,297	<b>2,155</b>	4.1	<b>3.7</b>	-6.2	3,626	<b>3,191</b>	5.7	<b>5.0</b>	-12.0
（再掲）建物減価償却費	263	<b>213</b>	0.5	<b>0.4</b>	-19.0	340	<b>318</b>	0.5	<b>0.5</b>	-6.5	231	<b>340</b>	0.4	<b>0.6</b>	47.2	727	<b>665</b>	1.1	<b>1.0</b>	-8.5
（再掲）医療機器減価償却費	704	<b>1,182</b>	1.2	<b>2.0</b>	67.9	1,364	<b>1,168</b>	2.1	<b>1.8</b>	-14.4	1,057	<b>1,063</b>	1.9	<b>1.8</b>	0.6	1,206	<b>914</b>	1.9	<b>1.4</b>	-24.2
6. その他の医療費用	12,988	<b>12,980</b>	22.6	<b>21.6</b>	-0.1	16,070	<b>15,989</b>	24.6	<b>24.2</b>	-0.5	14,140	<b>15,377</b>	25.3	<b>26.2</b>	8.7	11,897	<b>11,617</b>	18.5	<b>18.0</b>	-2.4
（再掲）設備機器賃借料	450	<b>405</b>	0.8	<b>0.7</b>	-10.0	632	<b>653</b>	1.0	<b>1.0</b>	3.3	578	<b>811</b>	1.0	<b>1.4</b>	40.3	257	<b>142</b>	0.4	<b>0.2</b>	-44.7
（再掲）医療機器賃借料	239	<b>241</b>	0.4	<b>0.4</b>	0.8	464	<b>463</b>	0.7	<b>0.7</b>	-0.2	480	<b>701</b>	0.9	<b>1.2</b>	46.0	255	<b>142</b>	0.4	<b>0.2</b>	-44.3
IV 損益差額（I + II - III）	8,509	<b>9,451</b>	14.8	<b>15.7</b>	—	8,814	<b>9,824</b>	13.5	<b>14.9</b>	—	6,218	<b>7,445</b>	11.1	<b>12.7</b>	—	15,811	<b>16,977</b>	24.6	<b>26.3</b>	—
V 税金	—	—	—	—	—	—	—	—	—	—	—	—	—	—	—	—	—	—	—	—
VI 税引後の総損益差額（IV - V）	—	—	—	—	—	—	—	—	—	—	—	—	—	—	—	—	—	—	—	—
施設数	27	—	—	—	—	27	—	—	—	—	16	—	—	—	—	12	—	—	—	—
平均ユニット数	3	3	—	—	—	3	3	—	—	—	3	3	—	—	—	4	4	—	—	—



歯科診療所（全体）（集計2）入院基本料の地域加算

(1施設当たり損益)

	5級					6級					7級					その他				
	金額		構成比率		金額の 伸び率	金額		構成比率		金額の 伸び率	金額		構成比率		金額の 伸び率	金額		構成比率		金額の 伸び率
	前々年(度)	前年(度)	前々年(度)	前年(度)		前々年(度)	前年(度)	前々年(度)	前年(度)		前々年(度)	前年(度)	前々年(度)	前年(度)		前々年(度)	前年(度)	前々年(度)	前年(度)	
	千円	千円	%	%	%	千円	千円	%	%	%	千円	千円	%	%	%	千円	千円	%	%	%
I 医療収益	65,151	<b>66,810</b>	99.6	<b>99.6</b>	2.5	62,057	<b>64,177</b>	97.8	<b>97.9</b>	3.4	62,336	<b>61,972</b>	99.9	<b>99.8</b>	-0.6	54,840	<b>55,068</b>	99.9	<b>99.9</b>	0.4
1. 保険診療収益	46,609	<b>46,934</b>	71.2	<b>70.0</b>	0.7	50,726	<b>52,147</b>	79.9	<b>79.5</b>	2.8	46,116	<b>46,082</b>	73.9	<b>74.2</b>	-0.1	46,564	<b>46,719</b>	84.8	<b>84.8</b>	0.3
2. 労災等診療収益	47	<b>5</b>	0.1	<b>0.0</b>	-89.4	264	<b>270</b>	0.4	<b>0.4</b>	2.3	0	<b>0</b>	0.0	<b>0.0</b>	—	8	<b>3</b>	0.0	<b>0.0</b>	-62.5
3. その他の診療収益	17,650	<b>18,841</b>	27.0	<b>28.1</b>	6.7	9,974	<b>10,527</b>	15.7	<b>16.1</b>	5.5	14,460	<b>14,435</b>	23.2	<b>23.3</b>	-0.2	7,161	<b>7,434</b>	13.0	<b>13.5</b>	3.8
4. その他の医療収益	845	<b>1,031</b>	1.3	<b>1.5</b>	22.0	1,092	<b>1,232</b>	1.7	<b>1.9</b>	12.8	1,760	<b>1,455</b>	2.8	<b>2.3</b>	-17.3	1,106	<b>913</b>	2.0	<b>1.7</b>	-17.5
II 介護収益	269	<b>254</b>	0.4	<b>0.4</b>	-5.6	1,420	<b>1,393</b>	2.2	<b>2.1</b>	-1.9	82	<b>94</b>	0.1	<b>0.2</b>	14.6	40	<b>36</b>	0.1	<b>0.1</b>	-10.0
1. 居宅サービス収益	269	<b>254</b>	0.4	<b>0.4</b>	-5.6	58	<b>58</b>	0.1	<b>0.1</b>	0.0	1	<b>1</b>	0.0	<b>0.0</b>	0.0	41	<b>40</b>	0.1	<b>0.1</b>	-2.4
2. その他の介護収益	0	<b>0</b>	0.0	<b>0.0</b>	—	1,362	<b>1,335</b>	2.1	<b>2.0</b>	-2.0	81	<b>93</b>	0.1	<b>0.1</b>	14.8	-2	<b>-4</b>	0.0	<b>0.0</b>	100.0
III 医療・介護費用	57,415	<b>58,293</b>	87.8	<b>86.9</b>	1.5	56,180	<b>57,306</b>	88.5	<b>87.4</b>	2.0	52,920	<b>53,296</b>	84.8	<b>85.9</b>	0.7	45,668	<b>45,687</b>	83.2	<b>82.9</b>	0.0
1. 給与費	25,816	<b>25,602</b>	39.5	<b>38.2</b>	-0.8	29,695	<b>29,395</b>	46.8	<b>44.8</b>	-1.0	21,808	<b>23,267</b>	34.9	<b>37.5</b>	6.7	22,305	<b>22,711</b>	40.6	<b>41.2</b>	1.8
2. 医薬品費	624	<b>621</b>	1.0	<b>0.9</b>	-0.5	1,108	<b>1,071</b>	1.7	<b>1.6</b>	-3.3	409	<b>389</b>	0.7	<b>0.6</b>	-4.9	625	<b>596</b>	1.1	<b>1.1</b>	-4.6
3. 歯科材料費	5,784	<b>6,363</b>	8.8	<b>9.5</b>	10.0	4,505	<b>4,246</b>	7.1	<b>6.5</b>	-5.7	6,167	<b>5,937</b>	9.9	<b>9.6</b>	-3.7	4,357	<b>4,235</b>	7.9	<b>7.7</b>	-2.8
4. 委託費	6,101	<b>6,091</b>	9.3	<b>9.1</b>	-0.2	5,604	<b>5,653</b>	8.8	<b>8.6</b>	0.9	6,694	<b>6,230</b>	10.7	<b>10.0</b>	-6.9	4,594	<b>4,627</b>	8.4	<b>8.4</b>	0.7
5. 減価償却費	3,373	<b>3,159</b>	5.2	<b>4.7</b>	-6.3	2,448	<b>3,387</b>	3.9	<b>5.2</b>	38.4	3,061	<b>2,800</b>	4.9	<b>4.5</b>	-8.5	2,454	<b>2,485</b>	4.5	<b>4.5</b>	1.3
（再掲）建物減価償却費	383	<b>402</b>	0.6	<b>0.6</b>	5.0	369	<b>399</b>	0.6	<b>0.6</b>	8.1	585	<b>586</b>	0.9	<b>0.9</b>	0.2	409	<b>386</b>	0.7	<b>0.7</b>	-5.6
（再掲）医療機器減価償却費	1,620	<b>1,620</b>	2.5	<b>2.4</b>	0.0	1,073	<b>1,686</b>	1.7	<b>2.6</b>	57.1	1,354	<b>1,241</b>	2.2	<b>2.0</b>	-8.3	1,021	<b>1,043</b>	1.9	<b>1.9</b>	2.2
6. その他の医療費用	15,719	<b>16,457</b>	24.0	<b>24.5</b>	4.7	12,821	<b>13,555</b>	20.2	<b>20.7</b>	5.7	14,780	<b>14,674</b>	23.7	<b>23.6</b>	-0.7	11,333	<b>11,033</b>	20.7	<b>20.0</b>	-2.6
（再掲）設備機器賃借料	937	<b>931</b>	1.4	<b>1.4</b>	-0.6	649	<b>707</b>	1.0	<b>1.1</b>	8.9	443	<b>485</b>	0.7	<b>0.8</b>	9.5	546	<b>581</b>	1.0	<b>1.1</b>	6.4
（再掲）医療機器賃借料	637	<b>600</b>	1.0	<b>0.9</b>	-5.8	271	<b>297</b>	0.4	<b>0.5</b>	9.6	249	<b>296</b>	0.4	<b>0.5</b>	18.9	262	<b>292</b>	0.5	<b>0.5</b>	11.5
IV 損益差額（I＋II－III）	8,005	<b>8,772</b>	12.2	<b>13.1</b>	—	7,297	<b>8,264</b>	11.5	<b>12.6</b>	—	9,498	<b>8,770</b>	15.2	<b>14.1</b>	—	9,212	<b>9,417</b>	16.8	<b>17.1</b>	—
V 税金	—	—	—	—	—	—	—	—	—	—	—	—	—	—	—	—	—	—	—	—
VI 税引後の総損益差額（IV－V）	—	—	—	—	—	—	—	—	—	—	—	—	—	—	—	—	—	—	—	—
施設数	32	—	—	—	—	31	—	—	—	—	34	—	—	—	—	102	—	—	—	—
平均ユニット数	4	4	—	—	—	4	4	—	—	—	4	4	—	—	—	4	4	—	—	—

保険薬局（全体）（集計2）入院基本料の地域加算

(1施設当たり損益)

	1級					2級					3級					4級				
	金額		構成比率		金額の伸び率	金額		構成比率		金額の伸び率	金額		構成比率		金額の伸び率	金額		構成比率		金額の伸び率
	前々年(度)	前年(度)	前々年(度)	前年(度)		前々年(度)	前年(度)	前々年(度)	前年(度)		前々年(度)	前年(度)	前々年(度)	前年(度)		前々年(度)	前年(度)	前々年(度)	前年(度)	
	千円	千円	%	%	%	千円	千円	%	%	%	千円	千円	%	%	%	千円	千円	%	%	%
I 収益	141,566	<b>144,357</b>	99.7	<b>99.7</b>	2.0	171,266	<b>175,361</b>	99.1	<b>99.4</b>	2.4	174,811	<b>179,382</b>	99.4	<b>99.4</b>	2.6	170,363	<b>164,853</b>	99.9	<b>99.8</b>	-3.2
1. 保険調剤収益	138,721	<b>141,124</b>	97.7	<b>97.5</b>	1.7	166,647	<b>171,226</b>	96.5	<b>97.1</b>	2.7	168,539	<b>173,644</b>	95.8	<b>96.2</b>	3.0	165,828	<b>161,132</b>	97.2	<b>97.6</b>	-2.8
2. 公害等調剤収益	273	<b>240</b>	0.2	<b>0.2</b>	-12.1	301	<b>300</b>	0.2	<b>0.2</b>	-0.3	432	<b>359</b>	0.2	<b>0.2</b>	-16.9	934	<b>840</b>	0.5	<b>0.5</b>	-10.1
3. その他の薬局事業収益	2,573	<b>2,993</b>	1.8	<b>2.1</b>	16.3	4,318	<b>3,835</b>	2.5	<b>2.2</b>	-11.2	5,841	<b>5,379</b>	3.3	<b>3.0</b>	-7.9	3,601	<b>2,881</b>	2.1	<b>1.7</b>	-20.0
II 介護収益	416	<b>428</b>	0.3	<b>0.3</b>	2.9	1,502	<b>973</b>	0.9	<b>0.6</b>	-35.2	1,133	<b>1,125</b>	0.6	<b>0.6</b>	-0.7	227	<b>257</b>	0.1	<b>0.2</b>	13.2
1. 居宅サービス収益	413	<b>420</b>	0.3	<b>0.3</b>	1.7	854	<b>849</b>	0.5	<b>0.5</b>	-0.6	1,131	<b>1,123</b>	0.6	<b>0.6</b>	-0.7	222	<b>251</b>	0.1	<b>0.2</b>	13.1
2. その他の介護収益	3	<b>8</b>	0.0	<b>0.0</b>	166.7	648	<b>124</b>	0.4	<b>0.1</b>	-80.9	2	<b>1</b>	0.0	<b>0.0</b>	-50.0	4	<b>7</b>	0.0	<b>0.0</b>	75.0
III 費用	135,815	<b>136,760</b>	95.7	<b>94.5</b>	0.7	154,084	<b>156,101</b>	89.2	<b>88.5</b>	1.3	163,294	<b>169,785</b>	92.8	<b>94.1</b>	4.0	154,178	<b>151,590</b>	90.4	<b>91.8</b>	-1.7
1. 給与費	25,645	<b>26,103</b>	18.1	<b>18.0</b>	1.8	28,129	<b>29,328</b>	16.3	<b>16.6</b>	4.3	31,597	<b>33,392</b>	18.0	<b>18.5</b>	5.7	32,972	<b>32,606</b>	19.3	<b>19.7</b>	-1.1
2. 医薬品等費	92,436	<b>92,757</b>	65.1	<b>64.1</b>	0.3	107,604	<b>108,902</b>	62.3	<b>61.8</b>	1.2	112,185	<b>116,040</b>	63.8	<b>64.3</b>	3.4	105,356	<b>103,785</b>	61.8	<b>62.9</b>	-1.5
3. 委託費	641	<b>581</b>	0.5	<b>0.4</b>	-9.4	1,338	<b>1,376</b>	0.8	<b>0.8</b>	2.8	347	<b>577</b>	0.2	<b>0.3</b>	66.3	293	<b>193</b>	0.2	<b>0.1</b>	-34.1
4. 減価償却費	1,319	<b>1,305</b>	0.9	<b>0.9</b>	-1.1	1,557	<b>1,484</b>	0.9	<b>0.8</b>	-4.7	1,994	<b>1,934</b>	1.1	<b>1.1</b>	-3.0	1,474	<b>1,422</b>	0.9	<b>0.9</b>	-3.5
(再掲)建物減価償却費	349	<b>337</b>	0.2	<b>0.2</b>	-3.4	340	<b>350</b>	0.2	<b>0.2</b>	2.9	378	<b>332</b>	0.2	<b>0.2</b>	-12.2	294	<b>279</b>	0.2	<b>0.2</b>	-5.1
(再掲)調剤用機器減価償却費	472	<b>560</b>	0.3	<b>0.4</b>	18.6	548	<b>473</b>	0.3	<b>0.3</b>	-13.7	499	<b>479</b>	0.3	<b>0.3</b>	-4.0	492	<b>474</b>	0.3	<b>0.3</b>	-3.7
5. その他の経費	15,775	<b>16,014</b>	11.1	<b>11.1</b>	1.5	15,455	<b>15,013</b>	8.9	<b>8.5</b>	-2.9	17,170	<b>17,842</b>	9.8	<b>9.9</b>	3.9	14,083	<b>13,586</b>	8.3	<b>8.2</b>	-3.5
(再掲)設備機器賃借料	506	<b>482</b>	0.4	<b>0.3</b>	-4.7	326	<b>372</b>	0.2	<b>0.2</b>	14.1	510	<b>510</b>	0.3	<b>0.3</b>	0.0	606	<b>535</b>	0.4	<b>0.3</b>	-11.7
(再掲)調剤用機器賃借料	365	<b>353</b>	0.3	<b>0.2</b>	-3.3	231	<b>231</b>	0.1	<b>0.1</b>	0.0	285	<b>271</b>	0.2	<b>0.2</b>	-4.9	179	<b>175</b>	0.1	<b>0.1</b>	-2.2
IV 損益差額(I+II-III)	6,167	<b>8,025</b>	4.3	<b>5.5</b>	-	18,685	<b>20,233</b>	10.8	<b>11.5</b>	-	12,651	<b>10,722</b>	7.2	<b>5.9</b>	-	16,412	<b>13,520</b>	9.6	<b>8.2</b>	-
V 税金	-	-	-	-	-	-	-	-	-	-	-	-	-	-	-	-	-	-	-	-
VI 税引後の総損益差額(IV-V)	-	-	-	-	-	-	-	-	-	-	-	-	-	-	-	-	-	-	-	-
施設数	79	-	-	-	-	98	-	-	-	-	65	-	-	-	-	44	-	-	-	-
処方せん枚数	15,727	16,276	-	-	-	20,359	20,707	-	-	-	20,432	20,311	-	-	-	16,279	15,942	-	-	-

保険薬局（全体）（集計2）入院基本料の地域加算

(1施設当たり損益)

	5級					6級					7級					その他				
	金額		構成比率		金額の伸び率	金額		構成比率		金額の伸び率	金額		構成比率		金額の伸び率	金額		構成比率		金額の伸び率
	前々年(度)	前年(度)	前々年(度)	前年(度)		前々年(度)	前年(度)	前々年(度)	前年(度)		前々年(度)	前年(度)	前々年(度)	前年(度)		前々年(度)	前年(度)	前々年(度)	前年(度)	
	千円	千円	%	%	%	千円	千円	%	%	%	千円	千円	%	%	%	千円	千円	%	%	%
I 収益	202,621	<b>191,300</b>	99.8	<b>99.8</b>	-5.6	158,760	<b>160,916</b>	99.9	<b>99.8</b>	1.4	170,996	<b>169,507</b>	99.9	<b>99.9</b>	-0.9	175,361	<b>174,995</b>	99.9	<b>99.9</b>	-0.2
1. 保険調剤収益	196,232	<b>185,216</b>	96.6	<b>96.6</b>	-5.6	156,663	<b>158,875</b>	98.6	<b>98.6</b>	1.4	168,656	<b>166,846</b>	98.6	<b>98.3</b>	-1.1	169,862	<b>169,714</b>	96.8	<b>96.9</b>	-0.1
2. 公害等調剤収益	200	<b>184</b>	0.1	<b>0.1</b>	-8.0	275	<b>272</b>	0.2	<b>0.2</b>	-1.1	363	<b>372</b>	0.2	<b>0.2</b>	2.5	322	<b>319</b>	0.2	<b>0.2</b>	-0.9
3. その他の薬局事業収益	6,190	<b>5,901</b>	3.0	<b>3.1</b>	-4.7	1,823	<b>1,769</b>	1.1	<b>1.1</b>	-3.0	1,977	<b>2,289</b>	1.2	<b>1.3</b>	15.8	5,177	<b>4,962</b>	2.9	<b>2.8</b>	-4.2
II 介護収益	468	<b>455</b>	0.2	<b>0.2</b>	-2.8	101	<b>279</b>	0.1	<b>0.2</b>	176.2	133	<b>161</b>	0.1	<b>0.1</b>	21.1	164	<b>198</b>	0.1	<b>0.1</b>	20.7
1. 居宅サービス収益	450	<b>434</b>	0.2	<b>0.2</b>	-3.6	73	<b>238</b>	0.0	<b>0.1</b>	226.0	95	<b>115</b>	0.1	<b>0.1</b>	21.1	127	<b>155</b>	0.1	<b>0.1</b>	22.0
2. その他の介護収益	18	<b>21</b>	0.0	<b>0.0</b>	16.7	29	<b>41</b>	0.0	<b>0.0</b>	41.4	38	<b>46</b>	0.0	<b>0.0</b>	21.1	37	<b>43</b>	0.0	<b>0.0</b>	16.2
III 費用	189,544	<b>179,075</b>	93.3	<b>93.4</b>	-5.5	139,724	<b>143,053</b>	88.0	<b>88.7</b>	2.4	153,504	<b>154,388</b>	89.7	<b>91.0</b>	0.6	162,479	<b>163,431</b>	92.6	<b>93.3</b>	0.6
1. 給与費	28,408	<b>28,076</b>	14.0	<b>14.6</b>	-1.2	24,570	<b>24,825</b>	15.5	<b>15.4</b>	1.0	28,734	<b>29,664</b>	16.8	<b>17.5</b>	3.2	28,946	<b>29,803</b>	16.5	<b>17.0</b>	3.0
2. 医薬品等費	140,796	<b>131,695</b>	69.3	<b>68.7</b>	-6.5	101,846	<b>103,882</b>	64.1	<b>64.4</b>	2.0	108,842	<b>108,249</b>	63.6	<b>63.8</b>	-0.5	117,316	<b>117,450</b>	66.8	<b>67.0</b>	0.1
3. 委託費	420	<b>386</b>	0.2	<b>0.2</b>	-8.1	270	<b>419</b>	0.2	<b>0.3</b>	55.2	323	<b>489</b>	0.2	<b>0.3</b>	51.4	538	<b>514</b>	0.3	<b>0.3</b>	-4.5
4. 減価償却費	1,577	<b>1,438</b>	0.8	<b>0.7</b>	-8.8	1,241	<b>1,193</b>	0.8	<b>0.7</b>	-3.9	1,484	<b>1,523</b>	0.9	<b>0.9</b>	2.6	1,892	<b>1,916</b>	1.1	<b>1.1</b>	1.3
(再掲)建物減価償却費	462	<b>425</b>	0.2	<b>0.2</b>	-8.0	328	<b>338</b>	0.2	<b>0.2</b>	3.0	370	<b>388</b>	0.2	<b>0.2</b>	4.9	476	<b>470</b>	0.3	<b>0.3</b>	-1.3
(再掲)調剤用機器減価償却費	488	<b>483</b>	0.2	<b>0.3</b>	-1.0	437	<b>430</b>	0.3	<b>0.3</b>	-1.6	500	<b>457</b>	0.3	<b>0.3</b>	-8.6	594	<b>567</b>	0.3	<b>0.3</b>	-4.5
5. その他の経費	18,343	<b>17,480</b>	9.0	<b>9.1</b>	-4.7	11,797	<b>12,733</b>	7.4	<b>7.9</b>	7.9	14,121	<b>14,463</b>	8.3	<b>8.5</b>	2.4	13,786	<b>13,748</b>	7.9	<b>7.8</b>	-0.3
(再掲)設備機器賃借料	703	<b>682</b>	0.3	<b>0.4</b>	-3.0	363	<b>454</b>	0.2	<b>0.3</b>	25.1	524	<b>548</b>	0.3	<b>0.3</b>	4.6	505	<b>504</b>	0.3	<b>0.3</b>	-0.2
(再掲)調剤用機器賃借料	316	<b>326</b>	0.2	<b>0.2</b>	3.2	229	<b>247</b>	0.1	<b>0.2</b>	7.9	396	<b>398</b>	0.2	<b>0.2</b>	0.5	335	<b>335</b>	0.2	<b>0.2</b>	0.0
IV 損益差額(I+II-III)	13,544	<b>12,680</b>	6.7	<b>6.6</b>	-	19,138	<b>18,142</b>	12.0	<b>11.3</b>	-	17,626	<b>15,280</b>	10.3	<b>9.0</b>	-	13,046	<b>11,762</b>	7.4	<b>6.7</b>	-
V 税金	-	-	-	-	-	-	-	-	-	-	-	-	-	-	-	-	-	-	-	-
VI 税引後の総損益差額(IV-V)	-	-	-	-	-	-	-	-	-	-	-	-	-	-	-	-	-	-	-	-
施設数	79	-	-	-	-	116	-	-	-	-	137	-	-	-	-	472	-	-	-	-
処方せん枚数	17,407	18,625	-	-	-	17,304	17,487	-	-	-	20,181	20,222	-	-	-	17,502	17,744	-	-	-

(19) 損益差額階級別施設数

一般診療所 (集計2)

(施設数)

損益差額	個人				医療法人				その他				全体			
	入院診療 収益あり	入院診療収益なし		全体	入院診療 収益あり	入院診療収益なし		全体	入院診療 収益あり	入院診療収益なし		全体	入院診療 収益あり	入院診療収益なし		全体
		(参考) 有床				(参考) 有床				(参考) 有床				(参考) 有床		
-500万円未満	1	6	0	7	22	106	6	128	2	24	3	26	25	136	9	161
-500万円以上 ~ 0円未満	0	4	0	4	8	115	3	123	1	8	0	9	9	127	3	136
0円以上 ~ 500万円未満	0	17	0	17	14	194	6	208	0	1	0	1	14	212	6	226
500万円以上 ~ 1,000万円未満	1	29	0	30	9	112	1	121	0	1	0	1	10	142	1	152
1,000万円以上 ~ 1,500万円未満	0	31	0	31	5	66	0	71	0	3	0	3	5	100	0	105
1,500万円以上 ~ 2,000万円未満	1	30	0	31	2	47	1	49	0	2	0	2	3	79	1	82
2,000万円以上 ~ 2,500万円未満	0	19	0	19	4	29	0	33	0	0	0	0	4	48	0	52
2,500万円以上 ~ 3,000万円未満	0	14	0	14	1	25	1	26	1	2	1	3	2	41	2	43
3,000万円以上 ~ 3,500万円未満	0	20	0	20	4	13	0	17	0	1	0	1	4	34	0	38
3,500万円以上 ~ 4,000万円未満	1	20	1	21	0	8	0	8	0	0	0	0	1	28	1	29
4,000万円以上 ~ 4,500万円未満	1	7	0	8	2	8	2	10	0	0	0	0	3	15	2	18
4,500万円以上 ~ 5,000万円未満	0	5	0	5	0	6	0	6	0	0	0	0	0	11	0	11
5,000万円以上 ~ 5,500万円未満	1	8	0	9	2	10	0	12	0	0	0	0	3	18	0	21
5,500万円以上 ~ 6,000万円未満	1	3	0	4	0	6	0	6	0	0	0	0	1	9	0	10
6,000万円以上 ~ 6,500万円未満	0	1	0	1	1	3	0	4	0	0	0	0	1	4	0	5
6,500万円以上 ~ 7,000万円未満	0	5	1	5	0	4	0	4	0	1	0	1	0	10	1	10
7,000万円以上 ~ 7,500万円未満	0	5	0	5	1	0	0	1	0	0	0	0	1	5	0	6
7,500万円以上 ~ 8,000万円未満	0	2	0	2	1	3	0	4	0	0	0	0	1	5	0	6
8,000万円以上 ~ 8,500万円未満	0	3	0	3	1	3	0	4	0	0	0	0	1	6	0	7
8,500万円以上 ~ 9,000万円未満	0	1	0	1	0	2	0	2	0	0	0	0	0	3	0	3
9,000万円以上 ~ 9,500万円未満	0	3	0	3	0	2	0	2	0	0	0	0	0	5	0	5
9,500万円以上 ~ 1億円未満	0	3	0	3	0	2	0	2	0	0	0	0	0	5	0	5
1億円以上	0	6	0	6	7	10	1	17	0	2	0	2	7	18	1	25
全体	7	242	2	249	84	774	21	858	4	45	4	49	95	1,061	27	1,156

歯科診療所（集計2）

（施設数）

収支差額	個人	医療法人	その他	全体
-250万円未満	3	15	0	18
-250万円以上～0円未満	2	16	0	18
0円以上～250万円未満	15	25	0	40
250万円以上～500万円未満	19	12	0	31
500万円以上～750万円未満	27	8	0	35
750万円以上～1,000万円未満	18	8	0	26
1,000万円以上～1,250万円未満	18	5	0	23
1,250万円以上～1,500万円未満	12	3	0	15
1,500万円以上～1,750万円未満	14	3	0	17
1,750万円以上～2,000万円未満	15	3	0	18
2,000万円以上～2,250万円未満	6	2	0	8
2,250万円以上～2,500万円未満	10	2	0	12
2,500万円以上～2,750万円未満	4	0	0	4
2,750万円以上～3,000万円未満	2	0	0	2
3,000万円以上～3,250万円未満	2	2	0	4
3,250万円以上～3,500万円未満	2	0	0	2
3,500万円以上～3,750万円未満	1	1	0	2
3,750万円以上～4,000万円未満	1	1	0	2
4,000万円以上～4,250万円未満	0	0	0	0
4,250万円以上～4,500万円未満	0	0	0	0
4,500万円以上～4,750万円未満	0	0	0	0
4,750万円以上～5,000万円未満	0	0	0	0
5,000万円以上	1	3	0	4
全体	172	109	0	281

保険薬局（集計2）

（施設数）

収支差額	個人	法人	全体
-400万円未満	2	108	110
-400万円以上～0円未満	3	139	142
0円以上～400万円未満	12	202	214
400万円以上～800万円未満	20	144	164
800万円以上～1,200万円未満	11	96	107
1,200万円以上～1,600万円未満	5	80	85
1,600万円以上～2,000万円未満	4	41	45
2,000万円以上～2,400万円未満	0	35	35
2,400万円以上～2,800万円未満	1	31	32
2,800万円以上～3,200万円未満	2	27	29
3,200万円以上～3,600万円未満	0	18	18
3,600万円以上～4,000万円未満	0	18	18
4,000万円以上～4,400万円未満	0	12	12
4,400万円以上～4,800万円未満	0	9	9
4,800万円以上～5,200万円未満	0	9	9
5,200万円以上～5,600万円未満	0	8	8
5,600万円以上～6,000万円未満	1	1	2
6,000万円以上～6,400万円未満	0	4	4
6,400万円以上～6,800万円未満	0	4	4
6,800万円以上～7,200万円未満	0	4	4
7,200万円以上～7,600万円未満	0	1	1
7,600万円以上～8,000万円未満	0	2	2
8,000万円以上	1	35	36
全体	62	1,028	1,090

(20) 最頻損益差額階級の損益状況

一般診療所（個人）（集計2）

（1施設当たり損益）

	入院診療収益あり					入院診療収益なし										全体				
	金額		構成比率		金額の伸び率	金額		構成比率		金額の伸び率	(参考) 有床					金額		構成比率		金額の伸び率
	前々年(度)	前年(度)	前々年(度)	前年(度)		前々年(度)	前年(度)	前々年(度)	前年(度)		前々年(度)	前年(度)	前々年(度)	前年(度)	前々年(度)	前年(度)	前々年(度)	前年(度)		
	千円	千円	%	%	%	千円	千円	%	%	%	千円	千円	%	%	%	千円	千円	%	%	%
I 医業収益	*	*	*	*	—	59,000	<b>59,287</b>	100.0	<b>100.0</b>	0.5	*	*	*	*	—	59,000	<b>59,287</b>	100.0	<b>100.0</b>	0.5
1. 入院診療収益	*	*	*	*	—	0	<b>0</b>	0.0	<b>0.0</b>	—	*	*	*	*	—	0	<b>0</b>	0.0	<b>0.0</b>	—
保険診療収益	*	*	*	*	—	0	<b>0</b>	0.0	<b>0.0</b>	—	*	*	*	*	—	0	<b>0</b>	0.0	<b>0.0</b>	—
公害等診療収益	*	*	*	*	—	0	<b>0</b>	0.0	<b>0.0</b>	—	*	*	*	*	—	0	<b>0</b>	0.0	<b>0.0</b>	—
その他の診療収益	*	*	*	*	—	0	<b>0</b>	0.0	<b>0.0</b>	—	*	*	*	*	—	0	<b>0</b>	0.0	<b>0.0</b>	—
2. 外来診療収益	*	*	*	*	—	57,080	<b>57,370</b>	96.7	<b>96.8</b>	0.5	*	*	*	*	—	57,080	<b>57,370</b>	96.7	<b>96.8</b>	0.5
保険診療収益	*	*	*	*	—	51,689	<b>52,026</b>	87.6	<b>87.7</b>	0.7	*	*	*	*	—	51,689	<b>52,026</b>	87.6	<b>87.7</b>	0.7
公害等診療収益	*	*	*	*	—	257	<b>263</b>	0.4	<b>0.4</b>	2.3	*	*	*	*	—	257	<b>263</b>	0.4	<b>0.4</b>	2.3
その他の診療収益	*	*	*	*	—	5,134	<b>5,081</b>	8.7	<b>8.6</b>	-1.0	*	*	*	*	—	5,134	<b>5,081</b>	8.7	<b>8.6</b>	-1.0
3. その他の医業収益	*	*	*	*	—	1,920	<b>1,917</b>	3.3	<b>3.2</b>	-0.2	*	*	*	*	—	1,920	<b>1,917</b>	3.3	<b>3.2</b>	-0.2
II 介護収益	*	*	*	*	—	6	<b>9</b>	0.0	<b>0.0</b>	50.0	*	*	*	*	—	6	<b>9</b>	0.0	<b>0.0</b>	50.0
1. 施設サービス収益	*	*	*	*	—	0	<b>0</b>	0.0	<b>0.0</b>	—	*	*	*	*	—	0	<b>0</b>	0.0	<b>0.0</b>	—
2. 居宅サービス収益	*	*	*	*	—	6	<b>9</b>	0.0	<b>0.0</b>	50.0	*	*	*	*	—	6	<b>9</b>	0.0	<b>0.0</b>	50.0
(再掲)短期入所療養介護分	*	*	*	*	—	0	<b>0</b>	0.0	<b>0.0</b>	—	*	*	*	*	—	0	<b>0</b>	0.0	<b>0.0</b>	—
3. その他の介護収益	*	*	*	*	—	0	<b>0</b>	0.0	<b>0.0</b>	—	*	*	*	*	—	0	<b>0</b>	0.0	<b>0.0</b>	—
III 医業・介護費用	*	*	*	*	—	46,752	<b>46,933</b>	79.2	<b>79.2</b>	0.4	*	*	*	*	—	46,752	<b>46,933</b>	79.2	<b>79.2</b>	0.4
1. 給与費	*	*	*	*	—	18,115	<b>18,355</b>	30.7	<b>31.0</b>	1.3	*	*	*	*	—	18,115	<b>18,355</b>	30.7	<b>31.0</b>	1.3
2. 医薬品費	*	*	*	*	—	9,214	<b>8,959</b>	15.6	<b>15.1</b>	-2.8	*	*	*	*	—	9,214	<b>8,959</b>	15.6	<b>15.1</b>	-2.8
3. 材料費	*	*	*	*	—	1,513	<b>1,574</b>	2.6	<b>2.7</b>	4.0	*	*	*	*	—	1,513	<b>1,574</b>	2.6	<b>2.7</b>	4.0
4. 給食用材料費	*	*	*	*	—	0	<b>0</b>	0.0	<b>0.0</b>	—	*	*	*	*	—	0	<b>0</b>	0.0	<b>0.0</b>	—
5. 委託費	*	*	*	*	—	2,071	<b>2,254</b>	3.5	<b>3.8</b>	8.8	*	*	*	*	—	2,071	<b>2,254</b>	3.5	<b>3.8</b>	8.8
6. 減価償却費	*	*	*	*	—	3,238	<b>3,235</b>	5.5	<b>5.5</b>	-0.1	*	*	*	*	—	3,238	<b>3,235</b>	5.5	<b>5.5</b>	-0.1
(再掲)建物減価償却費	*	*	*	*	—	864	<b>835</b>	1.5	<b>1.4</b>	-3.4	*	*	*	*	—	864	<b>835</b>	1.5	<b>1.4</b>	-3.4
(再掲)医療機器減価償却費	*	*	*	*	—	1,140	<b>1,065</b>	1.9	<b>1.8</b>	-6.6	*	*	*	*	—	1,140	<b>1,065</b>	1.9	<b>1.8</b>	-6.6
7. その他の医業・介護費用	*	*	*	*	—	12,601	<b>12,555</b>	21.4	<b>21.2</b>	-0.4	*	*	*	*	—	12,601	<b>12,555</b>	21.4	<b>21.2</b>	-0.4
(再掲)設備機器賃借料	*	*	*	*	—	977	<b>1,016</b>	1.7	<b>1.7</b>	4.0	*	*	*	*	—	977	<b>1,016</b>	1.7	<b>1.7</b>	4.0
(再掲)医療機器賃借料	*	*	*	*	—	846	<b>890</b>	1.4	<b>1.5</b>	5.2	*	*	*	*	—	846	<b>890</b>	1.4	<b>1.5</b>	5.2
IV 損益差額 (I + II - III)	*	*	*	*	—	12,254	<b>12,363</b>	20.8	<b>20.8</b>	—	*	*	*	*	—	12,254	<b>12,363</b>	20.8	<b>20.8</b>	—
V 税金	—	—	—	—	—	—	—	—	—	—	—	—	—	—	—	—	—	—	—	—
VI 税引後の総損益差額 (IV - V)	—	—	—	—	—	—	—	—	—	—	—	—	—	—	—	—	—	—	—	—
施設数	*	—	—	—	—	31	—	—	—	—	*	—	—	—	—	31	—	—	—	—

(注) 個人立の一般診療所の損益差額からは、開設者の報酬となる部分以外に、建物、設備について現存物の価値以上の改善を行うための内部資金に充てられることが考えられる。

一般診療所（医療法人）（集計2）

（1施設当たり損益）

	入院診療収益あり					入院診療収益なし										全体				
	金額		構成比率		金額の伸び率	金額		構成比率		金額の伸び率	(参考)有床					金額		構成比率		金額の伸び率
	前々年(度)	前年(度)	前々年(度)	前年(度)		前々年(度)	前年(度)	前々年(度)	前年(度)		金額		構成比率		金額の伸び率	前々年(度)	前年(度)	前々年(度)	前年(度)	
	千円	千円	%	%	%	千円	千円	%	%	%	千円	千円	%	%		%	千円	千円	%	%
I 医療収益	275,887	<b>259,535</b>	95.6	<b>95.3</b>	-5.9	108,814	<b>108,499</b>	99.2	<b>99.3</b>	-0.3	179,342	<b>183,611</b>	97.6	<b>98.2</b>	2.4	115,985	<b>115,369</b>	98.3	<b>98.4</b>	-0.5
1. 入院診療収益	107,635	<b>100,068</b>	37.3	<b>36.8</b>	-7.0	0	<b>0</b>	0.0	<b>0.0</b>	—	0	<b>0</b>	0.0	<b>0.0</b>	—	4,758	<b>4,732</b>	4.0	<b>4.0</b>	-0.5
保険診療収益	76,056	<b>72,053</b>	26.4	<b>26.5</b>	-5.3	0	<b>0</b>	0.0	<b>0.0</b>	—	0	<b>0</b>	0.0	<b>0.0</b>	—	3,977	<b>3,908</b>	3.4	<b>3.3</b>	-1.7
公害等診療収益	5,239	<b>4,148</b>	1.8	<b>1.5</b>	-20.8	0	<b>0</b>	0.0	<b>0.0</b>	—	0	<b>0</b>	0.0	<b>0.0</b>	—	0	<b>0</b>	0.0	<b>0.0</b>	—
その他の診療収益	26,341	<b>23,868</b>	9.1	<b>8.8</b>	-9.4	0	<b>0</b>	0.0	<b>0.0</b>	—	0	<b>0</b>	0.0	<b>0.0</b>	—	780	<b>825</b>	0.7	<b>0.7</b>	5.8
2. 外来診療収益	161,170	<b>150,856</b>	55.8	<b>55.4</b>	-6.4	102,359	<b>101,855</b>	93.3	<b>93.2</b>	-0.5	175,714	<b>179,974</b>	95.6	<b>96.2</b>	2.4	104,631	<b>104,106</b>	88.7	<b>88.8</b>	-0.5
保険診療収益	141,168	<b>132,920</b>	48.9	<b>48.8</b>	-5.8	92,168	<b>91,594</b>	84.0	<b>83.8</b>	-0.6	145,072	<b>147,570</b>	78.9	<b>78.9</b>	1.7	94,522	<b>93,978</b>	80.1	<b>80.1</b>	-0.6
公害等診療収益	4,036	<b>3,808</b>	1.4	<b>1.4</b>	-5.6	895	<b>838</b>	0.8	<b>0.8</b>	-6.4	3,226	<b>3,749</b>	1.8	<b>2.0</b>	16.2	849	<b>792</b>	0.7	<b>0.7</b>	-6.7
その他の診療収益	15,966	<b>14,129</b>	5.5	<b>5.2</b>	-11.5	9,296	<b>9,423</b>	8.5	<b>8.6</b>	1.4	27,416	<b>28,655</b>	14.9	<b>15.3</b>	4.5	9,259	<b>9,336</b>	7.8	<b>8.0</b>	0.8
3. その他の医療収益	7,082	<b>8,611</b>	2.5	<b>3.2</b>	21.6	6,455	<b>6,645</b>	5.9	<b>6.1</b>	2.9	3,628	<b>3,637</b>	2.0	<b>1.9</b>	0.2	6,597	<b>6,531</b>	5.6	<b>5.6</b>	-1.0
II 介護収益	12,711	<b>12,730</b>	4.4	<b>4.7</b>	0.1	860	<b>817</b>	0.8	<b>0.7</b>	-5.0	4,484	<b>3,447</b>	2.4	<b>1.8</b>	-23.1	1,994	<b>1,921</b>	1.7	<b>1.6</b>	-3.7
1. 施設サービス収益	10,901	<b>11,119</b>	3.8	<b>4.1</b>	2.0	0	<b>0</b>	0.0	<b>0.0</b>	—	0	<b>0</b>	0.0	<b>0.0</b>	—	703	<b>682</b>	0.6	<b>0.6</b>	-3.0
2. 居宅サービス収益	1,785	<b>1,585</b>	0.6	<b>0.6</b>	-11.2	820	<b>774</b>	0.7	<b>0.7</b>	-5.6	4,484	<b>3,447</b>	2.4	<b>1.8</b>	-23.1	1,245	<b>1,190</b>	1.1	<b>1.0</b>	-4.4
(再掲)短期入所療養介護分	217	<b>217</b>	0.1	<b>0.1</b>	0.0	0	<b>0</b>	0.0	<b>0.0</b>	—	2,413	<b>1,452</b>	1.3	<b>0.8</b>	-39.8	0	<b>0</b>	0.0	<b>0.0</b>	—
3. その他の介護収益	25	<b>25</b>	0.0	<b>0.0</b>	0.0	41	<b>44</b>	0.0	<b>0.0</b>	7.3	0	<b>0</b>	0.0	<b>0.0</b>	—	47	<b>49</b>	0.0	<b>0.0</b>	4.3
III 医療・介護費用	295,300	<b>290,380</b>	102.3	<b>106.7</b>	-1.7	107,314	<b>107,070</b>	97.8	<b>97.9</b>	-0.2	193,487	<b>201,906</b>	105.3	<b>107.9</b>	4.4	115,979	<b>114,992</b>	98.3	<b>98.0</b>	-0.9
1. 給与費	149,968	<b>147,408</b>	52.0	<b>54.1</b>	-1.7	57,019	<b>57,018</b>	52.0	<b>52.2</b>	0.0	98,262	<b>102,049</b>	53.5	<b>54.6</b>	3.9	61,787	<b>61,418</b>	52.4	<b>52.4</b>	-0.6
2. 医薬品費	37,345	<b>35,933</b>	12.9	<b>13.2</b>	-3.8	18,223	<b>17,874</b>	16.6	<b>16.4</b>	-1.9	15,229	<b>14,779</b>	8.3	<b>7.9</b>	-3.0	18,280	<b>17,855</b>	15.5	<b>15.2</b>	-2.3
3. 材料費	18,232	<b>16,352</b>	6.3	<b>6.0</b>	-10.3	2,201	<b>2,261</b>	2.0	<b>2.1</b>	2.7	1,915	<b>2,110</b>	1.0	<b>1.1</b>	10.2	3,000	<b>3,084</b>	2.5	<b>2.6</b>	2.8
4. 給食用材料費	4,581	<b>4,340</b>	1.6	<b>1.6</b>	-5.3	24	<b>21</b>	0.0	<b>0.0</b>	-12.5	580	<b>529</b>	0.3	<b>0.3</b>	-8.8	276	<b>273</b>	0.2	<b>0.2</b>	-1.1
5. 委託費	17,421	<b>17,163</b>	6.0	<b>6.3</b>	-1.5	3,562	<b>3,508</b>	3.2	<b>3.2</b>	-1.5	18,405	<b>19,212</b>	10.0	<b>10.3</b>	4.4	4,009	<b>3,962</b>	3.4	<b>3.4</b>	-1.2
6. 減価償却費	10,500	<b>10,534</b>	3.6	<b>3.9</b>	0.3	3,249	<b>3,373</b>	3.0	<b>3.1</b>	3.8	5,586	<b>4,832</b>	3.0	<b>2.6</b>	-13.5	3,681	<b>3,751</b>	3.1	<b>3.2</b>	1.9
(再掲)建物減価償却費	3,047	<b>3,164</b>	1.1	<b>1.2</b>	3.8	689	<b>654</b>	0.6	<b>0.6</b>	-5.1	1,112	<b>968</b>	0.6	<b>0.5</b>	-12.9	823	<b>781</b>	0.7	<b>0.7</b>	-5.1
(再掲)医療機器減価償却費	4,280	<b>4,070</b>	1.5	<b>1.5</b>	-4.9	1,061	<b>1,082</b>	1.0	<b>1.0</b>	2.0	1,251	<b>1,024</b>	0.7	<b>0.5</b>	-18.1	1,182	<b>1,170</b>	1.0	<b>1.0</b>	-1.0
7. その他の医療・介護費用	57,253	<b>58,651</b>	19.8	<b>21.5</b>	2.4	23,036	<b>23,015</b>	21.0	<b>21.1</b>	-0.1	53,509	<b>58,396</b>	29.1	<b>31.2</b>	9.1	24,946	<b>24,650</b>	21.1	<b>21.0</b>	-1.2
(再掲)設備機器賃借料	3,698	<b>3,693</b>	1.3	<b>1.4</b>	-0.1	1,235	<b>1,253</b>	1.1	<b>1.1</b>	1.5	3,996	<b>4,790</b>	2.2	<b>2.6</b>	19.9	1,418	<b>1,432</b>	1.2	<b>1.2</b>	1.0
(再掲)医療機器賃借料	2,540	<b>2,465</b>	0.9	<b>0.9</b>	-3.0	786	<b>797</b>	0.7	<b>0.7</b>	1.4	3,642	<b>4,465</b>	2.0	<b>2.4</b>	22.6	972	<b>978</b>	0.8	<b>0.8</b>	0.6
IV 損益差額(I+II-III)	-6,702	<b>-18,115</b>	-2.3	<b>-6.7</b>	—	2,361	<b>2,246</b>	2.2	<b>2.1</b>	—	-9,661	<b>-14,847</b>	-5.3	<b>-7.9</b>	—	2,000	<b>2,298</b>	1.7	<b>2.0</b>	—
V 税金	402	<b>157</b>	0.1	<b>0.1</b>	-60.9	625	<b>408</b>	0.6	<b>0.4</b>	-34.7	345	<b>129</b>	0.2	<b>0.1</b>	-62.6	668	<b>420</b>	0.6	<b>0.4</b>	-37.1
VI 税引後の総損益差額(IV-V)	-7,103	<b>-18,272</b>	-2.5	<b>-6.7</b>	—	1,736	<b>1,838</b>	1.6	<b>1.7</b>	—	-10,006	<b>-14,976</b>	-5.4	<b>-8.0</b>	—	1,332	<b>1,878</b>	1.1	<b>1.6</b>	—
施設数	22	—	—	—	—	194	—	—	—	—	6	—	—	—	208	—	—	—	—	

一般診療所（その他）（集計2）

（1施設当たり損益）

	入院診療収益あり					入院診療収益なし										全体				
	金額		構成比率		金額の伸び率	金額		構成比率		金額の伸び率	(参考) 有床					金額		構成比率		金額の伸び率
	前々年(度)	前年(度)	前々年(度)	前年(度)		前々年(度)	前年(度)	前々年(度)	前年(度)		金額		構成比率		金額の伸び率	前々年(度)	前年(度)	前々年(度)	前年(度)	
	千円	千円	%	%	千円	千円	%	%	千円	千円	%	%	%	千円		千円	%	%		
I 医療収益	*	*	*	*	—	68,430	<b>64,419</b>	97.7	<b>97.6</b>	-5.9	99,463	<b>99,558</b>	90.9	<b>91.3</b>	0.1	77,175	<b>73,299</b>	98.1	<b>98.1</b>	-5.0
1. 入院診療収益	*	*	*	*	—	0	<b>0</b>	0.0	<b>0.0</b>	—	0	<b>0</b>	0.0	<b>0.0</b>	—	4,159	<b>4,429</b>	5.3	<b>5.9</b>	6.5
保険診療収益	*	*	*	*	—	0	<b>0</b>	0.0	<b>0.0</b>	—	0	<b>0</b>	0.0	<b>0.0</b>	—	4,088	<b>4,428</b>	5.2	<b>5.9</b>	8.3
公害等診療収益	*	*	*	*	—	0	<b>0</b>	0.0	<b>0.0</b>	—	0	<b>0</b>	0.0	<b>0.0</b>	—	0	<b>0</b>	0.0	<b>0.0</b>	—
その他の診療収益	*	*	*	*	—	0	<b>0</b>	0.0	<b>0.0</b>	—	0	<b>0</b>	0.0	<b>0.0</b>	—	71	<b>0</b>	0.1	<b>0.0</b>	-100.0
2. 外来診療収益	*	*	*	*	—	57,650	<b>52,917</b>	82.3	<b>80.2</b>	-8.2	68,833	<b>65,919</b>	62.9	<b>60.5</b>	-4.2	62,539	<b>57,704</b>	79.5	<b>77.2</b>	-7.7
保険診療収益	*	*	*	*	—	54,555	<b>49,807</b>	77.9	<b>75.5</b>	-8.7	65,726	<b>62,833</b>	60.1	<b>57.6</b>	-4.4	59,333	<b>54,481</b>	75.4	<b>72.9</b>	-8.2
公害等診療収益	*	*	*	*	—	237	<b>237</b>	0.3	<b>0.4</b>	0.0	630	<b>714</b>	0.6	<b>0.7</b>	13.3	234	<b>236</b>	0.3	<b>0.3</b>	0.9
その他の診療収益	*	*	*	*	—	2,858	<b>2,874</b>	4.1	<b>4.4</b>	0.6	2,477	<b>2,372</b>	2.3	<b>2.2</b>	-4.2	2,972	<b>2,988</b>	3.8	<b>4.0</b>	0.5
3. その他の医療収益	*	*	*	*	—	10,780	<b>11,502</b>	15.4	<b>17.4</b>	6.7	30,630	<b>33,639</b>	28.0	<b>30.9</b>	9.8	10,477	<b>11,166</b>	13.3	<b>14.9</b>	6.6
II 介護収益	*	*	*	*	—	1,645	<b>1,578</b>	2.3	<b>2.4</b>	-4.1	9,962	<b>9,478</b>	9.1	<b>8.7</b>	-4.9	1,518	<b>1,456</b>	1.9	<b>1.9</b>	-4.1
1. 施設サービス収益	*	*	*	*	—	0	<b>0</b>	0.0	<b>0.0</b>	—	0	<b>0</b>	0.0	<b>0.0</b>	—	0	<b>0</b>	0.0	<b>0.0</b>	—
2. 居宅サービス収益	*	*	*	*	—	1,552	<b>1,490</b>	2.2	<b>2.3</b>	-4.0	9,294	<b>8,851</b>	8.5	<b>8.1</b>	-4.8	1,433	<b>1,375</b>	1.8	<b>1.8</b>	-4.0
(再掲)短期入所療養介護分	*	*	*	*	—	0	<b>0</b>	0.0	<b>0.0</b>	—	0	<b>0</b>	0.0	<b>0.0</b>	—	0	<b>0</b>	0.0	<b>0.0</b>	—
3. その他の介護収益	*	*	*	*	—	93	<b>88</b>	0.1	<b>0.1</b>	-5.4	668	<b>628</b>	0.6	<b>0.6</b>	-6.0	86	<b>81</b>	0.1	<b>0.1</b>	-5.8
III 医療・介護費用	*	*	*	*	—	91,976	<b>90,843</b>	131.3	<b>137.6</b>	-1.2	136,931	<b>139,029</b>	125.1	<b>127.5</b>	1.5	105,467	<b>103,901</b>	134.0	<b>139.0</b>	-1.5
1. 給与費	*	*	*	*	—	59,779	<b>59,354</b>	85.3	<b>89.9</b>	-0.7	79,982	<b>83,462</b>	73.1	<b>76.5</b>	4.4	62,568	<b>64,289</b>	79.5	<b>86.0</b>	2.8
2. 医薬品費	*	*	*	*	—	8,826	<b>7,948</b>	12.6	<b>12.0</b>	-9.9	15,814	<b>14,254</b>	14.5	<b>13.1</b>	-9.9	9,391	<b>8,673</b>	11.9	<b>11.6</b>	-7.6
3. 材料費	*	*	*	*	—	1,578	<b>1,288</b>	2.3	<b>2.0</b>	-18.4	1,685	<b>1,631</b>	1.5	<b>1.5</b>	-3.2	1,890	<b>1,592</b>	2.4	<b>2.1</b>	-15.8
4. 給食用材料費	*	*	*	*	—	530	<b>539</b>	0.8	<b>0.8</b>	1.7	350	<b>348</b>	0.3	<b>0.3</b>	-0.6	675	<b>698</b>	0.9	<b>0.9</b>	3.4
5. 委託費	*	*	*	*	—	5,589	<b>5,422</b>	8.0	<b>8.2</b>	-3.0	10,820	<b>8,179</b>	9.9	<b>7.5</b>	-24.4	13,761	<b>11,380</b>	17.5	<b>15.2</b>	-17.3
6. 減価償却費	*	*	*	*	—	5,740	<b>5,903</b>	8.2	<b>8.9</b>	2.8	11,837	<b>12,996</b>	10.8	<b>11.9</b>	9.8	5,298	<b>5,449</b>	6.7	<b>7.3</b>	2.9
(再掲)建物減価償却費	*	*	*	*	—	2,515	<b>2,467</b>	3.6	<b>3.7</b>	-1.9	6,563	<b>6,563</b>	6.0	<b>6.0</b>	0.0	2,321	<b>2,277</b>	2.9	<b>3.0</b>	-1.9
(再掲)医療機器減価償却費	*	*	*	*	—	1,144	<b>1,379</b>	1.6	<b>2.1</b>	20.5	2,277	<b>4,085</b>	2.1	<b>3.7</b>	79.4	1,056	<b>1,273</b>	1.3	<b>1.7</b>	20.5
7. その他の医療・介護費用	*	*	*	*	—	9,935	<b>10,390</b>	14.2	<b>15.7</b>	4.6	16,442	<b>18,159</b>	15.0	<b>16.7</b>	10.4	11,883	<b>11,820</b>	15.1	<b>15.8</b>	-0.5
(再掲)設備機器賃借料	*	*	*	*	—	1,170	<b>1,212</b>	1.7	<b>1.8</b>	3.6	1,526	<b>1,542</b>	1.4	<b>1.4</b>	1.0	1,240	<b>1,279</b>	1.6	<b>1.7</b>	3.1
(再掲)医療機器賃借料	*	*	*	*	—	498	<b>527</b>	0.7	<b>0.8</b>	5.8	1,456	<b>1,375</b>	1.3	<b>1.3</b>	-5.6	541	<b>569</b>	0.7	<b>0.8</b>	5.2
IV 損益差額 (I + II - III)	*	*	*	*	—	-21,901	<b>-24,847</b>	-31.3	<b>-37.6</b>	—	-27,506	<b>-29,993</b>	-25.1	<b>-27.5</b>	—	-26,774	<b>-29,145</b>	-34.0	<b>-39.0</b>	—
V 税金	*	*	*	*	—	95	<b>87</b>	0.1	<b>0.1</b>	-8.4	0	<b>0</b>	0.0	<b>0.0</b>	—	88	<b>80</b>	0.1	<b>0.1</b>	-9.1
VI 税引後の総損益差額 (IV - V)	*	*	*	*	—	-21,997	<b>-24,934</b>	-31.4	<b>-37.8</b>	—	-27,506	<b>-29,993</b>	-25.1	<b>-27.5</b>	—	-26,862	<b>-29,226</b>	-34.1	<b>-39.1</b>	—
施設数	*	*	—	—	—	24	—	—	—	—	3	—	—	—	26	—	—	—	—	



一般診療所（全体）（集計2）

（1施設当たり損益）

	入院診療収益あり					入院診療収益なし										全体				
	金額		構成比率		金額の伸び率	金額		構成比率		金額の伸び率	(参考)有床					金額		構成比率		金額の伸び率
	前々年(度)	前年(度)	前々年(度)	前年(度)		前々年(度)	前年(度)	前々年(度)	前年(度)		金額		構成比率		金額の伸び率	前々年(度)	前年(度)	前々年(度)	前年(度)	
	千円	千円	%	%	%	千円	千円	%	%	%	千円	千円	%	%		%	千円	千円	%	%
I 医療収益	271,131	<b>256,424</b>	96.0	<b>95.8</b>	-5.4	102,734	<b>102,286</b>	99.2	<b>99.3</b>	-0.4	152,716	<b>155,594</b>	96.0	<b>96.6</b>	1.9	109,711	<b>108,993</b>	98.4	<b>98.4</b>	-0.7
1. 入院診療収益	105,042	<b>98,024</b>	37.2	<b>36.6</b>	-6.7	0	<b>0</b>	0.0	<b>0.0</b>	—	0	<b>0</b>	0.0	<b>0.0</b>	—	4,379	<b>4,355</b>	3.9	<b>3.9</b>	-0.5
保険診療収益	77,177	<b>73,370</b>	27.3	<b>27.4</b>	-4.9	0	<b>0</b>	0.0	<b>0.0</b>	—	0	<b>0</b>	0.0	<b>0.0</b>	—	3,660	<b>3,596</b>	3.3	<b>3.2</b>	-1.7
公害等診療収益	4,610	<b>3,650</b>	1.6	<b>1.4</b>	-20.8	0	<b>0</b>	0.0	<b>0.0</b>	—	0	<b>0</b>	0.0	<b>0.0</b>	—	0	<b>0</b>	0.0	<b>0.0</b>	—
その他の診療収益	23,254	<b>21,004</b>	8.2	<b>7.8</b>	-9.7	0	<b>0</b>	0.0	<b>0.0</b>	—	0	<b>0</b>	0.0	<b>0.0</b>	—	718	<b>759</b>	0.6	<b>0.7</b>	5.7
2. 外来診療収益	159,293	<b>150,200</b>	56.4	<b>56.1</b>	-5.7	96,711	<b>96,088</b>	93.4	<b>93.3</b>	-0.6	140,087	<b>141,956</b>	88.1	<b>88.1</b>	1.3	99,152	<b>98,517</b>	88.9	<b>88.9</b>	-0.6
保険診療収益	141,209	<b>133,933</b>	50.0	<b>50.0</b>	-5.2	87,271	<b>86,580</b>	84.3	<b>84.0</b>	-0.8	118,624	<b>119,324</b>	74.6	<b>74.1</b>	0.6	89,741	<b>89,085</b>	80.5	<b>80.4</b>	-0.7
公害等診療収益	3,567	<b>3,369</b>	1.3	<b>1.3</b>	-5.6	819	<b>767</b>	0.8	<b>0.7</b>	-6.3	2,360	<b>2,737</b>	1.5	<b>1.7</b>	16.0	782	<b>729</b>	0.7	<b>0.7</b>	-6.8
その他の診療収益	14,517	<b>12,898</b>	5.1	<b>4.8</b>	-11.2	8,622	<b>8,741</b>	8.3	<b>8.5</b>	1.4	19,103	<b>19,894</b>	12.0	<b>12.4</b>	4.1	8,630	<b>8,704</b>	7.7	<b>7.9</b>	0.9
3. その他の医療収益	6,796	<b>8,200</b>	2.4	<b>3.1</b>	20.7	6,023	<b>6,198</b>	5.8	<b>6.0</b>	2.9	12,628	<b>13,638</b>	7.9	<b>8.5</b>	8.0	6,180	<b>6,120</b>	5.5	<b>5.5</b>	-1.0
II 介護収益	11,186	<b>11,202</b>	4.0	<b>4.2</b>	0.1	787	<b>748</b>	0.8	<b>0.7</b>	-5.0	6,310	<b>5,458</b>	4.0	<b>3.4</b>	-13.5	1,835	<b>1,768</b>	1.6	<b>1.6</b>	-3.7
1. 施設サービス収益	9,593	<b>9,785</b>	3.4	<b>3.7</b>	2.0	0	<b>0</b>	0.0	<b>0.0</b>	—	0	<b>0</b>	0.0	<b>0.0</b>	—	647	<b>628</b>	0.6	<b>0.6</b>	-2.9
2. 居宅サービス収益	1,571	<b>1,395</b>	0.6	<b>0.5</b>	-11.2	750	<b>708</b>	0.7	<b>0.7</b>	-5.6	6,087	<b>5,248</b>	3.8	<b>3.3</b>	-13.8	1,145	<b>1,095</b>	1.0	<b>1.0</b>	-4.4
(再掲)短期入所療養介護分	191	<b>191</b>	0.1	<b>0.1</b>	0.0	0	<b>0</b>	0.0	<b>0.0</b>	—	1,609	<b>968</b>	1.0	<b>0.6</b>	-39.8	0	<b>0</b>	0.0	<b>0.0</b>	—
3. その他の介護収益	22	<b>22</b>	0.0	<b>0.0</b>	0.0	37	<b>40</b>	0.0	<b>0.0</b>	8.1	223	<b>209</b>	0.1	<b>0.1</b>	-6.3	43	<b>45</b>	0.0	<b>0.0</b>	4.7
III 医療・介護費用	295,791	<b>290,393</b>	104.8	<b>108.5</b>	-1.8	101,121	<b>100,798</b>	97.7	<b>97.8</b>	-0.3	174,635	<b>180,947</b>	109.8	<b>112.4</b>	3.6	109,480	<b>108,477</b>	98.1	<b>97.9</b>	-0.9
1. 給与費	147,571	<b>147,182</b>	52.3	<b>55.0</b>	-0.3	53,098	<b>53,118</b>	51.3	<b>51.6</b>	0.0	92,169	<b>95,853</b>	58.0	<b>59.5</b>	4.0	57,729	<b>57,409</b>	51.8	<b>51.8</b>	-0.6
2. 医薬品費	35,008	<b>34,036</b>	12.4	<b>12.7</b>	-2.8	17,737	<b>17,319</b>	17.1	<b>16.8</b>	-2.4	15,424	<b>14,604</b>	9.7	<b>9.1</b>	-5.3	17,820	<b>17,336</b>	16.0	<b>15.7</b>	-2.7
3. 材料費	17,916	<b>15,881</b>	6.3	<b>5.9</b>	-11.4	2,041	<b>2,111</b>	2.0	<b>2.0</b>	3.4	1,838	<b>1,950</b>	1.2	<b>1.2</b>	6.1	2,786	<b>2,877</b>	2.5	<b>2.6</b>	3.3
4. 給食用材料費	4,240	<b>4,041</b>	1.5	<b>1.5</b>	-4.7	22	<b>19</b>	0.0	<b>0.0</b>	-13.6	503	<b>468</b>	0.3	<b>0.3</b>	-7.0	254	<b>251</b>	0.2	<b>0.2</b>	-1.2
5. 委託費	24,357	<b>21,818</b>	8.6	<b>8.2</b>	-10.4	3,353	<b>3,307</b>	3.2	<b>3.2</b>	-1.4	15,877	<b>15,534</b>	10.0	<b>9.6</b>	-2.2	3,778	<b>3,737</b>	3.4	<b>3.4</b>	-1.1
6. 減価償却費	9,786	<b>9,939</b>	3.5	<b>3.7</b>	1.6	3,157	<b>3,252</b>	3.0	<b>3.2</b>	3.0	7,670	<b>7,554</b>	4.8	<b>4.7</b>	-1.5	3,561	<b>3,607</b>	3.2	<b>3.3</b>	1.3
(再掲)建物減価償却費	2,800	<b>2,885</b>	1.0	<b>1.1</b>	3.0	684	<b>651</b>	0.7	<b>0.6</b>	-4.8	2,929	<b>2,833</b>	1.8	<b>1.8</b>	-3.3	807	<b>768</b>	0.7	<b>0.7</b>	-4.8
(再掲)医療機器減価償却費	4,192	<b>4,150</b>	1.5	<b>1.6</b>	-1.0	1,005	<b>1,027</b>	1.0	<b>1.0</b>	2.2	1,593	<b>2,044</b>	1.0	<b>1.3</b>	28.3	1,121	<b>1,111</b>	1.0	<b>1.0</b>	-0.9
7. その他の医療・介護費用	56,913	<b>57,496</b>	20.2	<b>21.5</b>	1.0	21,712	<b>21,671</b>	21.0	<b>21.0</b>	-0.2	41,153	<b>44,984</b>	25.9	<b>27.9</b>	9.3	23,552	<b>23,259</b>	21.1	<b>21.0</b>	-1.2
(再掲)設備機器賃借料	4,140	<b>4,010</b>	1.5	<b>1.5</b>	-3.1	1,166	<b>1,190</b>	1.1	<b>1.2</b>	2.1	3,173	<b>3,708</b>	2.0	<b>2.3</b>	16.9	1,339	<b>1,359</b>	1.2	<b>1.2</b>	1.5
(再掲)医療機器賃借料	3,040	<b>2,849</b>	1.1	<b>1.1</b>	-6.3	744	<b>762</b>	0.7	<b>0.7</b>	2.4	2,914	<b>3,435</b>	1.8	<b>2.1</b>	17.9	919	<b>931</b>	0.8	<b>0.8</b>	1.3
IV 損益差額(I+II-III)	-13,474	<b>-22,766</b>	-4.8	<b>-8.5</b>	—	2,401	<b>2,236</b>	2.3	<b>2.2</b>	—	-15,609	<b>-19,896</b>	-9.8	<b>-12.4</b>	—	2,066	<b>2,285</b>	1.9	<b>2.1</b>	—
V 税金	—	—	—	—	—	—	—	—	—	—	—	—	—	—	—	—	—	—	—	—
VI 税引後の総損益差額(IV-V)	—	—	—	—	—	—	—	—	—	—	—	—	—	—	—	—	—	—	—	—
施設数	25	—	—	—	—	212	—	—	—	—	9	—	—	—	—	226	—	—	—	—

歯科診療所（集計2）

（1施設当たり損益）

	個人					医療法人					その他					全体				
	金額		構成比率		金額の 伸び率	金額		構成比率		金額の 伸び率	金額		構成比率		金額の 伸び率	金額		構成比率		金額の 伸び率
	前々年(度)	前年(度)	前々年(度)	前年(度)		前々年(度)	前年(度)	前々年(度)	前年(度)		前々年(度)	前年(度)	前々年(度)	前年(度)		前々年(度)	前年(度)	前々年(度)	前年(度)	
I 医療収益	千円	千円	%	%	%	千円	千円	%	%	%	千円	千円	%	%	%	千円	千円	%	%	%
	27,472	<b>27,385</b>	99.4	<b>99.4</b>	-0.3	73,427	<b>74,999</b>	99.8	<b>99.8</b>	2.1	—	—	—	—	—	53,376	<b>54,190</b>	99.9	<b>99.9</b>	1.5
1. 保険診療収益	23,875	<b>23,884</b>	86.3	<b>86.7</b>	0.0	54,094	<b>54,794</b>	73.6	<b>72.9</b>	1.3	—	—	—	—	—	40,333	<b>40,654</b>	75.5	<b>74.9</b>	0.8
2. 労災等診療収益	0	<b>11</b>	0.0	<b>0.0</b>	—	328	<b>259</b>	0.4	<b>0.3</b>	-21.0	—	—	—	—	—	205	<b>162</b>	0.4	<b>0.3</b>	-21.0
3. その他の診療収益	3,255	<b>3,082</b>	11.8	<b>11.2</b>	-5.3	17,154	<b>18,119</b>	23.3	<b>24.1</b>	5.6	—	—	—	—	—	11,588	<b>12,126</b>	21.7	<b>22.3</b>	4.6
4. その他の医療収益	342	<b>409</b>	1.2	<b>1.5</b>	19.6	1,850	<b>1,827</b>	2.5	<b>2.4</b>	-1.2	—	—	—	—	—	1,251	<b>1,249</b>	2.3	<b>2.3</b>	-0.2
II 介護収益	179	<b>168</b>	0.6	<b>0.6</b>	-6.1	111	<b>126</b>	0.2	<b>0.2</b>	13.5	—	—	—	—	—	69	<b>79</b>	0.1	<b>0.1</b>	14.5
1. 居宅サービス収益	179	<b>168</b>	0.6	<b>0.6</b>	-6.1	0	<b>0</b>	0.0	<b>0.0</b>	—	—	—	—	—	—	0	<b>0</b>	0.0	<b>0.0</b>	—
2. その他の介護収益	0	<b>0</b>	0.0	<b>0.0</b>	—	111	<b>126</b>	0.2	<b>0.2</b>	13.5	—	—	—	—	—	69	<b>79</b>	0.1	<b>0.1</b>	14.5
III 医療・介護費用	21,567	<b>21,466</b>	78.0	<b>77.9</b>	-0.5	74,525	<b>74,034</b>	101.3	<b>98.5</b>	-0.7	—	—	—	—	—	53,364	<b>52,994</b>	99.8	<b>97.7</b>	-0.7
1. 給与費	8,349	<b>8,314</b>	30.2	<b>30.2</b>	-0.4	34,914	<b>35,905</b>	47.5	<b>47.8</b>	2.8	—	—	—	—	—	24,183	<b>24,847</b>	45.2	<b>45.8</b>	2.7
2. 医薬品費	579	<b>565</b>	2.1	<b>2.1</b>	-2.4	944	<b>970</b>	1.3	<b>1.3</b>	2.8	—	—	—	—	—	713	<b>720</b>	1.3	<b>1.3</b>	1.0
3. 歯科材料費	1,860	<b>1,915</b>	6.7	<b>7.0</b>	3.0	6,404	<b>6,541</b>	8.7	<b>8.7</b>	2.1	—	—	—	—	—	4,638	<b>4,734</b>	8.7	<b>8.7</b>	2.1
4. 委託費	2,705	<b>2,603</b>	9.8	<b>9.4</b>	-3.8	6,094	<b>5,810</b>	8.3	<b>7.7</b>	-4.7	—	—	—	—	—	4,512	<b>4,296</b>	8.4	<b>7.9</b>	-4.8
5. 減価償却費	1,290	<b>1,151</b>	4.7	<b>4.2</b>	-10.8	2,966	<b>3,157</b>	4.0	<b>4.2</b>	6.4	—	—	—	—	—	2,384	<b>2,533</b>	4.5	<b>4.7</b>	6.3
（再掲）建物減価償却費	226	<b>255</b>	0.8	<b>0.9</b>	12.8	336	<b>321</b>	0.5	<b>0.4</b>	-4.5	—	—	—	—	—	315	<b>298</b>	0.6	<b>0.5</b>	-5.4
（再掲）医療機器減価償却費	462	<b>432</b>	1.7	<b>1.6</b>	-6.5	1,276	<b>1,264</b>	1.7	<b>1.7</b>	-0.9	—	—	—	—	—	1,091	<b>1,077</b>	2.0	<b>2.0</b>	-1.3
6. その他の医療費用	6,784	<b>6,919</b>	24.5	<b>25.1</b>	2.0	23,204	<b>21,652</b>	31.6	<b>28.8</b>	-6.7	—	—	—	—	—	16,934	<b>15,863</b>	31.7	<b>29.2</b>	-6.3
（再掲）設備機器賃借料	471	<b>510</b>	1.7	<b>1.9</b>	8.3	702	<b>951</b>	1.0	<b>1.3</b>	35.5	—	—	—	—	—	532	<b>685</b>	1.0	<b>1.3</b>	28.8
（再掲）医療機器賃借料	273	<b>285</b>	1.0	<b>1.0</b>	4.4	386	<b>609</b>	0.5	<b>0.8</b>	57.8	—	—	—	—	—	270	<b>406</b>	0.5	<b>0.7</b>	50.4
IV 損益差額（I + II - III）	6,084	<b>6,086</b>	22.0	<b>22.1</b>	—	-988	<b>1,091</b>	-1.3	<b>1.5</b>	—	—	—	—	—	—	82	<b>1,275</b>	0.2	<b>2.3</b>	—
V 税金	—	—	—	—	—	220	<b>200</b>	0.3	<b>0.3</b>	-9.1	—	—	—	—	—	—	—	—	—	—
VI 税引後の総損益差額（IV - V）	—	—	—	—	—	-1,208	<b>891</b>	-1.6	<b>1.2</b>	—	—	—	—	—	—	—	—	—	—	—
施設数	27	—	—	—	—	25	—	—	—	—	0	—	—	—	—	40	—	—	—	—
平均ユニット数	3	3	—	—	—	4	4	—	—	—	—	—	—	—	—	4	4	—	—	—

（注）個人立の歯科診療所の損益差額からは、開設者の報酬となる部分以外に、建物、設備について現存物の価値以上の改善を行うための内部資金に充てられることが考えられる。

保険薬局（集計2）

（1施設当たり損益）

	個人					法人					全体				
	金額		構成比率		金額の 伸び率	金額		構成比率		金額の 伸び率	金額		構成比率		金額の 伸び率
	前々年(度)	前年(度)	前々年(度)	前年(度)		前々年(度)	前年(度)	前々年(度)	前年(度)		前々年(度)	前年(度)	前々年(度)	前年(度)	
	千円	千円	%	%	%	千円	千円	%	%	%	千円	千円	%	%	%
I 収益	70,181	<b>73,357</b>	100.0	<b>99.9</b>	4.5	113,171	<b>113,678</b>	99.8	<b>99.8</b>	0.4	110,094	<b>110,409</b>	99.8	<b>99.8</b>	0.3
1. 保険調剤収益	66,246	<b>69,592</b>	94.4	<b>94.8</b>	5.1	110,323	<b>110,911</b>	97.3	<b>97.4</b>	0.5	107,288	<b>107,675</b>	97.3	<b>97.3</b>	0.4
2. 公害等調剤収益	35	<b>41</b>	0.0	<b>0.1</b>	17.1	392	<b>420</b>	0.3	<b>0.4</b>	7.1	388	<b>414</b>	0.4	<b>0.4</b>	6.7
3. その他の薬局事業収益	3,901	<b>3,724</b>	5.6	<b>5.1</b>	-4.5	2,456	<b>2,347</b>	2.2	<b>2.1</b>	-4.4	2,419	<b>2,321</b>	2.2	<b>2.1</b>	-4.1
II 介護収益	5	<b>40</b>	0.0	<b>0.1</b>	700.0	208	<b>242</b>	0.2	<b>0.2</b>	16.3	197	<b>229</b>	0.2	<b>0.2</b>	16.2
1. 居宅サービス収益	5	<b>40</b>	0.0	<b>0.1</b>	700.0	208	<b>242</b>	0.2	<b>0.2</b>	16.3	196	<b>228</b>	0.2	<b>0.2</b>	16.3
2. その他の介護収益	0	<b>0</b>	0.0	<b>0.0</b>	—	0	<b>1</b>	0.0	<b>0.0</b>	—	0	<b>1</b>	0.0	<b>0.0</b>	—
III 費用	64,433	<b>67,140</b>	91.8	<b>91.5</b>	4.2	111,178	<b>112,011</b>	98.1	<b>98.3</b>	0.7	108,054	<b>108,686</b>	98.0	<b>98.2</b>	0.6
1. 給与費	8,207	<b>8,767</b>	11.7	<b>11.9</b>	6.8	24,253	<b>24,498</b>	21.4	<b>21.5</b>	1.0	23,319	<b>23,543</b>	21.1	<b>21.3</b>	1.0
2. 医薬品等費	46,318	<b>48,824</b>	66.0	<b>66.5</b>	5.4	74,145	<b>74,799</b>	65.4	<b>65.7</b>	0.9	72,276	<b>72,751</b>	65.5	<b>65.8</b>	0.7
3. 委託費	1,049	<b>992</b>	1.5	<b>1.4</b>	-5.4	365	<b>328</b>	0.3	<b>0.3</b>	-10.1	353	<b>312</b>	0.3	<b>0.3</b>	-11.6
4. 減価償却費	1,001	<b>974</b>	1.4	<b>1.3</b>	-2.7	1,347	<b>1,285</b>	1.2	<b>1.1</b>	-4.6	1,318	<b>1,259</b>	1.2	<b>1.1</b>	-4.5
(再掲)建物減価償却費	233	<b>199</b>	0.3	<b>0.3</b>	-14.6	309	<b>291</b>	0.3	<b>0.3</b>	-5.8	296	<b>278</b>	0.3	<b>0.3</b>	-6.1
(再掲)調剤用機器減価償却費	278	<b>316</b>	0.4	<b>0.4</b>	13.7	369	<b>339</b>	0.3	<b>0.3</b>	-8.1	365	<b>335</b>	0.3	<b>0.3</b>	-8.2
5. その他の経費	7,858	<b>7,583</b>	11.2	<b>10.3</b>	-3.5	11,068	<b>11,101</b>	9.8	<b>9.7</b>	0.3	10,788	<b>10,822</b>	9.8	<b>9.8</b>	0.3
(再掲)設備機器賃借料	656	<b>611</b>	0.9	<b>0.8</b>	-6.9	569	<b>579</b>	0.5	<b>0.5</b>	1.8	557	<b>564</b>	0.5	<b>0.5</b>	1.3
(再掲)調剤用機器賃借料	397	<b>391</b>	0.6	<b>0.5</b>	-1.5	333	<b>339</b>	0.3	<b>0.3</b>	1.8	322	<b>326</b>	0.3	<b>0.3</b>	1.2
IV 損益差額（I＋II－III）	5,753	<b>6,257</b>	8.2	<b>8.5</b>	—	2,201	<b>1,910</b>	1.9	<b>1.7</b>	—	2,237	<b>1,952</b>	2.0	<b>1.8</b>	—
V 税金	—	—	—	—	—	672	<b>336</b>	0.6	<b>0.3</b>	-50.0	—	—	—	—	—
VI 税引後の総損益差額（IV－V）	—	—	—	—	—	1,529	<b>1,573</b>	1.3	<b>1.4</b>	—	—	—	—	—	—
施設数	20	—	—	—	—	202	—	—	—	—	214	—	—	—	—
処方せん枚数	10,516	10,902	—	—	—	14,163	14,188	—	—	—	13,847	13,864	—	—	—

（注）個人立の保険薬局の損益差額からは、開設者の報酬となる部分以外に、建物、設備について現存物の価値以上の改善を行うための内部資金に充てられることが考えられる。

(21) 損益差額及び損益率の状況

一般病院（集計1）

（1施設当たり）

		法人・その他													
		医療法人		国立		公立		公的		社会保険関係法人		その他		全体	
		前々年(度)	前年(度)	前々年(度)	前年(度)	前々年(度)	前年(度)	前々年(度)	前年(度)	前々年(度)	前年(度)	前々年(度)	前年(度)	前々年(度)	前年(度)
損益差額	構成比率	2.1	1.8	-1.3	-1.9	-12.8	-13.7	-1.2	-0.9	-0.9	-2.5	-0.9	-1.2	-3.8	-4.2
	平均值	40,354.8	34,954.5	-81,941.2	-120,861.2	-689,453.7	-743,342.0	-87,461.6	-66,021.9	-76,092.2	-201,302.8	-46,028.4	-60,206.8	-142,423.0	-160,674.2
	中央値	20,256.9	11,256.6	-52,924.6	-94,296.3	-469,502.5	-504,428.9	-53,005.5	-7,798.7	56,987.2	-90,725.9	-26,707.8	-48,555.3	-17,007.9	-21,215.2
	標準誤差	10,557.4	10,864.8	57,783.0	62,854.9	47,452.6	50,305.8	61,152.6	59,088.7	160,498.8	131,363.5	38,107.4	37,397.1	16,810.6	17,542.1
	95%信頼区間	±20,692.4	±21,295.0	±113,254.6	±123,195.6	±93,007.1	±98,599.3	±119,859.0	±115,813.9	±314,577.6	±257,472.5	±74,690.5	±73,298.4	±32,948.8	±34,382.4
損益率	平均值	0.7	0.4	-1.8	-2.4	-23.6	-24.7	-3.1	-3.1	-2.1	-2.6	-1.4	-1.6	-5.2	-5.6
	中央値	1.7	1.0	-1.2	-1.9	-16.9	-17.8	-1.6	-0.3	0.8	-1.5	-1.0	-2.0	-1.0	-1.4
	標準誤差	0.7	0.6	0.8	0.9	1.9	2.2	1.0	1.0	1.7	1.6	1.0	0.8	0.7	0.7
	95%信頼区間	±1.4	±1.2	±1.5	±1.8	±3.8	±4.3	±1.9	±1.9	±3.3	±3.2	±2.0	±1.5	±1.3	±1.3
	施設数	455		46		184		66		13		106		870	

(注) 1. 損益差額の構成比率は、各開設者別の医業収益と介護収益を合算した金額に対する損益差額の割合である。(以下同様)  
 2. 損益率は、各病院ごとの医業収益と介護収益を合算した金額に対する損益差額の割合である。(以下同様)

一般病院（集計1）

（1施設当たり）

		個人		全体		(参考) 国公立を除く	
		前々年(度)	前年(度)	前々年(度)	前年(度)	前々年(度)	前年(度)
		構成比率	4.6	3.1	-3.7	-4.2	0.4
損益差額	平均值	26,436.9	17,295.7	-139,000.2	-157,066.7	10,937.1	4,345.5
	中央値	34,112.0	16,835.2	-15,402.5	-18,872.6	14,269.0	6,291.4
	標準誤差	13,043.5	12,401.9	16,491.0	17,208.6	11,857.2	11,723.4
	95%信頼区間	±25,565.3	±24,307.7	±32,322.4	±33,728.9	±23,240.2	±22,977.9
	損益率	平均值	3.9	2.8	-5.0	-5.4	0.0
中央値		6.5	2.9	-1.0	-1.4	0.9	0.5
標準誤差		2.1	2.3	0.6	0.7	0.5	0.5
95%信頼区間		±4.2	±4.5	±1.3	±1.3	±1.0	±0.9
施設数		18		888		658	

精神科病院（集計1）

（1施設当たり）

		法人・その他		個人		全体		(参考) 国公立を除く	
		前々年(度)	前年(度)	前々年(度)	前年(度)	前々年(度)	前年(度)	前々年(度)	前年(度)
		構成比率	0.1	-1.2	16.2	15.5	0.2	-1.1	2.6
損益差額	平均值	1,406.2	-16,606.0	116,848.3	111,052.8	3,238.6	-14,579.7	35,233.1	22,583.1
	中央値	16,776.7	8,125.9	163,683.3	131,221.3	17,652.8	9,288.5	19,212.6	13,164.8
	標準誤差	13,881.6	15,349.6	65,725.3	57,486.8	13,727.8	15,168.5	7,121.5	7,598.8
	95%信頼区間	±27,208.0	±30,085.2	±128,821.6	±112,674.1	±26,906.4	±29,730.2	±13,958.2	±14,893.6
	損益率	平均值	-0.2	-1.7	10.4	12.1	0.0	-1.4	1.9
中央値		1.4	0.8	15.3	12.4	1.5	1.0	1.6	1.2
標準誤差		0.9	0.9	8.6	6.0	0.9	0.9	0.5	0.6
95%信頼区間		±1.7	±1.8	±17.0	±11.8	±1.7	±1.8	±1.0	±1.2
施設数		186		3		189		180	

一般病院（集計2）

（1施設当たり）

		法人・その他												全体	
		医療法人		国立		公立		公的		社会保険関係法人		その他			
		前々年(度)	前年(度)	前々年(度)	前年(度)	前々年(度)	前年(度)	前々年(度)	前年(度)	前々年(度)	前年(度)	前々年(度)	前年(度)		
損益差額	構成比率	2.9%	2.5%	-0.8%	-1.6%	-12.9%	-13.7%	-1.1%	-0.8%	-0.9%	-2.5%	-0.5%	-0.8%	-2.8%	-3.2%
	千円	千円	千円	千円	千円	千円	千円	千円	千円	千円	千円	千円	千円	千円	千円
	平均値	51,964.4	45,039.0	-52,049.5	-96,034.0	-641,395.6	-687,385.6	-82,627.7	-65,057.4	-76,092.2	-201,302.8	-21,361.2	-31,898.3	-88,980.7	-104,403.2
	中央値	22,894.5	16,682.9	-44,113.2	-86,890.4	-435,905.1	-451,838.4	-78,494.7	-52,392.7	56,987.2	-90,725.9	-11,406.1	-13,662.6	1,253.1	-6,628.7
	標準誤差	7,370.7	7,622.6	51,523.0	55,751.9	43,085.0	45,875.4	62,242.8	59,624.3	160,498.8	131,363.5	30,116.6	29,947.6	12,650.7	13,172.1
95%信頼区間	±14,446.5	±14,940.3	±100,985.0	±109,273.7	±84,446.6	±89,915.7	±121,995.8	±116,863.7	±314,577.6	±257,472.5	±59,028.6	±58,697.3	±24,795.3	±25,817.3	
損益率	平均値	1.7%	1.2%	-1.3%	-2.0%	-23.1%	-24.0%	-3.7%	-3.9%	-2.1%	-2.6%	-0.8%	-1.0%	-3.3%	-3.9%
	中央値	2.0%	1.3%	-0.8%	-1.8%	-16.9%	-17.7%	-1.9%	-1.1%	0.8%	-1.5%	-0.5%	-0.7%	0.0%	-0.4%
	標準誤差	0.5%	0.4%	0.7%	0.8%	1.7%	2.0%	1.1%	1.1%	1.7%	1.6%	0.9%	0.7%	0.5%	0.5%
	95%信頼区間	±0.9%	±0.9%	±1.4%	±1.7%	±3.4%	±3.9%	±2.1%	±2.1%	±3.3%	±3.2%	±1.7%	±1.4%	±1.0%	±1.0%
	施設数	733		55		209		75		13		140		1,225	

一般病院（集計2）

		個人		全体		（参考） 国公立を除く	
		前々年(度)	前年(度)	前々年(度)	前年(度)	前々年(度)	前年(度)
		構成比率	5.1%	3.2%	-2.7%	-3.2%	1.1%
損益差額	千円	千円	千円	千円	千円	千円	
	平均値	37,112.6	22,699.9	-86,656.9	-102,060.7	29,234.4	21,924.5
	中央値	34,498.9	18,883.8	1,754.7	-5,470.1	18,924.2	11,859.4
	標準誤差	11,940.2	10,481.7	12,428.6	12,939.7	8,759.2	8,694.5
	95%信頼区間	±23,402.9	±20,544.1	±24,360.0	±25,361.8	±17,168.1	±17,041.2
損益率	平均値	5.0%	3.6%	-3.1%	-3.7%	1.0%	0.5%
	中央値	7.0%	3.1%	0.1%	-0.3%	1.5%	0.9%
	標準誤差	1.8%	1.9%	0.5%	0.5%	0.4%	0.4%
	95%信頼区間	±3.5%	±3.7%	±1.0%	±1.0%	±0.8%	±0.7%
	施設数	23		1,248		984	

精神科病院（集計2）

		法人・その他		個人		全体		（参考） 国公立を除く	
		前々年(度)	前年(度)	前々年(度)	前年(度)	前々年(度)	前年(度)	前々年(度)	前年(度)
		構成比率	0.3%	-1.1%	16.2%	15.5%	0.4%	-1.0%	2.6%
損益差額	千円	千円	千円	千円	千円	千円	千円	千円	
	平均値	3,864.2	-15,883.7	116,848.3	111,052.8	5,542.2	-13,998.5	35,489.0	20,688.2
	中央値	18,051.3	9,288.5	163,683.3	131,221.3	18,149.7	9,330.2	19,358.3	13,063.8
	標準誤差	13,039.0	14,543.7	65,725.3	57,486.8	12,905.7	14,385.0	6,743.6	7,519.9
	95%信頼区間	±25,556.4	±28,505.7	±128,821.6	±112,674.1	±25,295.2	±28,194.7	±13,217.5	±14,739.0
損益率	平均値	0.0%	-1.6%	10.4%	12.1%	0.2%	-1.4%	1.9%	0.5%
	中央値	1.5%	0.9%	15.3%	12.4%	1.5%	0.9%	1.7%	1.1%
	標準誤差	0.8%	0.9%	8.6%	6.0%	0.8%	0.9%	0.5%	0.6%
	95%信頼区間	±1.6%	±1.8%	±17.0%	±11.8%	±1.6%	±1.8%	±0.9%	±1.2%
	施設数	199		3		202		193	

一般診療所（集計2）

（1施設当たり）

		個人						医療法人・その他						全体					
		入院診療収益あり		入院診療収益なし		全体		入院診療収益あり		入院診療収益なし		全体		入院診療収益あり		入院診療収益なし		全体	
		前々年(度)	前年(度)	前々年(度)	前年(度)	前々年(度)	前年(度)	前々年(度)	前年(度)	前々年(度)	前年(度)	前々年(度)	前年(度)	前々年(度)	前年(度)	前々年(度)	前年(度)	前々年(度)	前年(度)
損益差額	構成比率	19.6%	19.7%	32.9%	32.9%	32.2%	32.3%	7.1%	6.2%	6.0%	5.6%	6.2%	5.7%	7.5%	6.7%	10.0%	9.6%	9.5%	9.1%
	平均値	千円 29,436.8	千円 28,997.9	千円 28,736.2	千円 28,869.9	千円 28,755.9	千円 28,873.5	千円 24,013.4	千円 20,814.4	千円 8,932.6	千円 8,398.2	千円 10,395.8	千円 9,602.9	千円 24,413.0	千円 21,417.4	千円 13,449.5	千円 13,067.5	千円 14,350.5	千円 13,753.7
	中央値	36,599.4	35,528.3	20,177.4	22,144.6	20,691.4	22,160.3	6,310.6	4,339.2	4,057.6	3,626.0	4,132.0	3,700.5	7,792.6	4,900.6	7,539.2	6,877.5	7,605.9	6,703.8
	標準誤差	9,836.8	9,319.3	1,723.7	1,733.9	1,694.7	1,702.5	8,503.4	7,512.2	1,199.2	1,216.5	1,366.8	1,321.8	7,903.7	6,988.5	1,037.2	1,052.2	1,154.1	1,124.2
	95%信頼区間	±19,280.1	±18,265.9	±3,378.4	±3,398.4	±3,321.5	±3,336.8	±16,666.7	±14,724.0	±2,350.4	±2,384.4	±2,678.9	±2,590.8	±15,491.3	±13,697.5	±2,032.9	±2,062.3	±2,262.0	±2,203.3
損益率	平均値	27.3%	26.9%	31.1%	31.3%	31.0%	31.1%	1.8%	2.0%	1.9%	1.2%	1.9%	1.3%	3.7%	3.8%	8.6%	8.1%	8.2%	7.7%
	中央値	29.0%	27.2%	30.2%	30.6%	30.2%	30.6%	2.2%	2.1%	3.6%	3.5%	3.4%	3.3%	2.8%	2.3%	6.5%	6.1%	6.2%	5.7%
	標準誤差	7.5%	8.0%	1.2%	1.3%	1.2%	1.2%	2.0%	1.7%	1.1%	1.1%	1.0%	1.0%	2.0%	1.8%	1.0%	1.0%	0.9%	0.9%
	95%信頼区間	±14.8%	±15.7%	±2.4%	±2.5%	±2.4%	±2.4%	±3.9%	±3.3%	±2.1%	±2.1%	±1.9%	±1.9%	±4.0%	±3.5%	±1.9%	±1.9%	±1.8%	±1.7%
	施設数	7	7	242	242	249	249	88	88	819	819	907	907	95	95	1,061	1,061	1,156	1,156

(注) 1. 損益差額の構成比率は、各開設者別の医業収益と介護収益を合算した金額に対する損益差額の割合である。  
2. 損益率は、各一般診療所ごとの医業収益と介護収益を合算した金額に対する損益差額の割合である。

歯科診療所（集計2）

（1施設当たり）

		個人		医療法人・その他		全体	
		前々年(度)	前年(度)	前々年(度)	前年(度)	前々年(度)	前年(度)
損益差額	構成比率	29.0%	29.2%	4.8%	5.9%	14.9%	15.5%
	平均値	千円 11,845.7	千円 11,879.1	千円 4,260.2	千円 5,465.0	千円 8,903.3	千円 9,391.1
	中央値	10,504.3	10,138.5	1,588.5	2,165.9	7,309.3	7,318.7
	標準誤差	682.7	690.7	1,423.2	1,402.9	725.3	712.5
	95%信頼区間	±1,338.0	±1,353.7	±2,789.5	±2,749.7	±1,421.6	±1,396.5
損益率	平均値	30.3%	30.3%	2.1%	3.4%	19.4%	19.9%
	中央値	30.2%	29.2%	2.8%	3.3%	19.3%	21.0%
	標準誤差	1.4%	1.3%	1.8%	2.0%	1.4%	1.4%
	95%信頼区間	±2.7%	±2.6%	±3.6%	±4.0%	±2.7%	±2.7%
	施設数	172	172	109	109	281	281

(注) 1. 損益差額の構成比率は、各開設者別の医業収益と介護収益を合算した金額に対する損益差額の割合である。  
2. 損益率は、各歯科診療所ごとの医業収益と介護収益を合算した金額に対する損益差額の割合である。

保険薬局（集計2）

（1施設当たり）

		個人		法人		全体	
		前々年(度)	前年(度)	前々年(度)	前年(度)	前々年(度)	前年(度)
損益差額	構成比率	9.8%	10.2%	8.3%	7.7%	8.4%	7.8%
	平均値	千円 10,392.9	千円 10,987.1	千円 14,670.2	千円 13,597.8	千円 14,426.9	千円 13,449.3
	中央値	7,519.2	6,701.6	6,580.2	5,691.5	6,712.8	5,999.6
	標準誤差	2,269.7	2,935.9	1,113.2	1,136.1	1,058.1	1,084.3
	95%信頼区間	±4,448.7	±5,754.4	±2,181.9	±2,226.7	±2,073.8	±2,125.2
損益率	平均値	9.3%	9.5%	5.8%	6.3%	6.0%	6.5%
	中央値	9.9%	11.7%	5.1%	4.4%	5.3%	4.7%
	標準誤差	1.9%	1.9%	0.6%	0.4%	0.6%	0.4%
	95%信頼区間	±3.8%	±3.6%	±1.2%	±0.9%	±1.2%	±0.9%
	施設数	62	62	1,028	1,028	1,090	1,090

(注) 1. 損益差額の構成比率は、各開設者別の収益と介護収益を合算した金額に対する損益差額の割合である。  
2. 損益率は、各保険薬局ごとの収益と介護収益を合算した金額に対する損益差額の割合である。

(22) 職種別常勤職員1人平均給料年(度)額等

一般病院 開設者別 (集計1)

(単位:円、%)

	国立							公立						
	前々年(度)			前年(度)			金額の伸び率	前々年(度)			前年(度)			金額の伸び率
	平均給料年(度)額(①)	賞与(②)	①+②	平均給料年(度)額(①)	賞与(②)	①+②		平均給料年(度)額(①)	賞与(②)	①+②	平均給料年(度)額(①)	賞与(②)	①+②	
病院長	14,446,463	5,325,538	19,772,001	14,452,253	5,263,479	19,715,732	△ 0.3	16,872,917	3,568,421	20,441,338	16,946,099	3,705,793	20,651,892	1.0
医師	12,018,798	2,636,443	14,655,241	11,929,465	2,633,087	14,562,552	△ 0.6	13,011,070	2,237,584	15,248,654	13,003,755	2,308,267	15,312,022	0.4
歯科医師	10,929,555	2,571,659	13,501,214	10,930,561	2,485,176	13,415,736	△ 0.6	11,380,092	2,397,825	13,777,916	11,417,308	2,363,698	13,781,006	0.0
薬剤師	4,639,850	1,306,753	5,946,603	4,549,374	1,343,835	5,893,209	△ 0.9	4,767,498	1,338,994	6,106,492	4,703,307	1,367,516	6,070,824	△ 0.6
看護職員	4,191,312	1,134,530	5,325,842	4,153,911	1,140,178	5,294,090	△ 0.6	4,310,100	1,196,372	5,506,473	4,342,423	1,226,290	5,568,713	1.1
看護補助職員	2,919,576	686,455	3,606,031	2,948,212	680,943	3,629,155	0.6	2,586,685	568,515	3,155,200	2,622,039	571,657	3,193,696	1.2
医療技術員	4,407,340	1,228,771	5,636,111	4,347,488	1,216,357	5,563,845	△ 1.3	4,275,841	1,203,703	5,479,544	4,272,092	1,235,229	5,507,321	0.5
歯科衛生士	3,732,139	1,055,411	4,787,549	3,697,565	1,000,362	4,697,927	△ 1.9	3,553,595	1,054,671	4,608,266	3,519,291	1,028,866	4,548,157	△ 1.3
歯科技工士	*	*	*	*	*	*	—	4,872,604	1,559,467	6,432,072	4,436,711	1,433,191	5,869,901	△ 8.7
事務職員	4,436,370	1,264,263	5,700,632	4,520,350	1,234,047	5,754,397	0.9	4,150,115	1,168,887	5,319,002	4,112,027	1,168,454	5,280,481	△ 0.7
技能労務員・労務員	4,015,749	1,126,363	5,142,112	4,067,645	1,128,714	5,196,359	1.1	3,821,571	1,040,373	4,861,944	3,798,487	1,012,765	4,811,252	△ 1.0
その他職員	4,029,615	1,148,284	5,177,899	3,984,286	1,167,687	5,151,973	△ 0.5	2,874,841	674,863	3,549,704	2,930,386	719,306	3,649,692	2.8
役員	—	—	—	—	—	—	—	9,374,530	2,802,016	12,176,546	11,387,972	3,489,814	14,877,785	22.2

	公 的							社会保険関係法人						
	前々年(度)			前年(度)			金額の伸び率	前々年(度)			前年(度)			金額の伸び率
	平均給料年(度)額(①)	賞与(②)	①+②	平均給料年(度)額(①)	賞与(②)	①+②		平均給料年(度)額(①)	賞与(②)	①+②	平均給料年(度)額(①)	賞与(②)	①+②	
病院長	19,086,120	2,930,820	22,016,940	18,931,644	3,527,919	22,459,563	2.0	12,320,431	6,443,085	18,763,516	12,517,605	6,734,882	19,252,488	2.6
医師	12,595,308	1,788,940	14,384,248	12,557,100	1,711,477	14,268,578	△ 0.8	11,430,459	2,397,240	13,827,699	11,715,078	2,486,688	14,201,766	2.7
歯科医師	10,725,401	2,373,783	13,099,183	10,500,446	1,980,825	12,481,271	△ 4.7	11,474,710	2,041,559	13,516,268	11,985,574	2,332,694	14,318,268	5.9
薬剤師	4,601,421	1,304,881	5,906,301	4,546,220	1,273,523	5,819,743	△ 1.5	4,806,589	1,445,818	6,252,407	4,764,948	1,449,215	6,214,163	△ 0.6
看護職員	3,994,963	1,109,660	5,104,623	4,014,062	1,101,033	5,115,095	0.2	4,240,223	1,169,480	5,409,703	4,280,311	1,202,336	5,482,647	1.3
看護補助職員	2,467,532	596,122	3,063,654	2,454,109	600,725	3,054,834	△ 0.3	2,368,190	305,696	2,673,886	2,482,700	396,504	2,879,204	7.7
医療技術員	3,973,882	1,144,121	5,118,004	3,984,801	1,127,128	5,111,929	△ 0.1	4,498,247	1,338,610	5,836,858	4,554,923	1,358,202	5,913,125	1.3
歯科衛生士	3,019,387	880,686	3,900,074	3,084,878	865,612	3,950,490	1.3	3,559,308	982,447	4,541,755	3,552,078	1,049,738	4,601,816	1.3
歯科技工士	5,401,145	1,771,809	7,172,953	4,599,127	1,568,820	6,167,947	△ 14.0	4,734,206	1,306,978	6,041,184	4,791,560	1,398,006	6,189,566	2.5
事務職員	3,520,627	934,835	4,455,462	3,502,040	917,307	4,419,347	△ 0.8	4,438,708	1,194,485	5,633,193	4,347,637	1,218,239	5,565,876	△ 1.2
技能労務員・労務員	3,058,202	826,557	3,884,759	3,087,206	790,164	3,877,370	△ 0.2	3,883,728	1,060,063	4,943,791	3,942,652	1,188,651	5,131,304	3.8
その他職員	3,307,893	853,228	4,161,121	3,330,236	823,565	4,153,801	△ 0.2	2,867,559	871,542	3,739,101	2,966,070	734,741	3,700,811	△ 1.0
役員	9,840,682	0	9,840,682	9,153,609	0	9,153,609	△ 7.0	—	—	—	—	—	—	—

(注) 1. 給料(本俸又はこれに準ずるもの)には、扶養手当、時間外勤務手当、役付手当、通勤手当等職員に支払ったすべてのものが含まれる。(以下同様)

2. 「看護職員」とは、保健師、助産師、看護師、准看護師である。(以下同様)

3. 「医療技術員」とは、診療放射線技師、臨床検査技師、栄養士、理学療法士、作業療法士など医療に関わる専門技術員である。(以下同様)

4. 病院の給料・賞与については、当該施設に所属する職員に支給された金額を調査したものである。(以下同様)

一般病院 開設者別 (集計1)

(単位:円、%)

	医療法人							その他						
	前々年(度)			前年(度)			金額の伸び率	前々年(度)			前年(度)			金額の伸び率
	平均給料年(度)額(①)	賞与(②)	①+②	平均給料年(度)額(①)	賞与(②)	①+②		平均給料年(度)額(①)	賞与(②)	①+②	平均給料年(度)額(①)	賞与(②)	①+②	
病院長	31,005,720	408,538	31,414,258	31,259,262	350,715	31,609,978	0.6	23,379,681	1,417,425	24,797,106	23,079,969	1,514,797	24,594,766	△ 0.8
医師	14,463,111	673,959	15,137,070	14,521,856	645,130	15,166,986	0.2	13,080,655	1,317,325	14,397,980	13,131,482	1,324,944	14,456,426	0.4
歯科医師	9,601,563	1,015,200	10,616,763	9,410,777	1,006,791	10,417,569	△ 1.9	11,656,495	930,376	12,586,871	10,749,742	855,131	11,604,873	△ 7.8
薬剤師	4,259,406	829,785	5,089,191	4,265,904	829,594	5,095,498	0.1	4,324,128	966,711	5,290,838	4,468,678	972,541	5,441,219	2.8
看護職員	3,767,309	772,910	4,540,219	3,784,807	767,210	4,552,017	0.3	3,808,014	878,059	4,686,073	3,805,980	864,836	4,670,816	△ 0.3
看護補助職員	2,394,034	447,956	2,841,990	2,426,547	451,991	2,878,538	1.3	2,302,673	497,602	2,800,275	2,336,068	514,206	2,850,274	1.8
医療技術員	3,402,753	752,170	4,154,923	3,416,660	747,449	4,164,108	0.2	3,545,064	847,824	4,392,888	3,593,222	836,432	4,429,654	0.8
歯科衛生士	2,614,456	572,289	3,186,744	2,640,607	605,471	3,246,078	1.9	2,914,636	770,837	3,685,473	2,934,572	760,191	3,694,763	0.3
歯科技工士	3,247,500	601,463	3,848,963	3,289,609	643,707	3,933,316	2.2	5,302,536	1,644,292	6,946,828	5,259,230	1,728,404	6,987,634	0.6
事務職員	3,051,126	615,541	3,666,667	3,054,354	615,819	3,670,172	0.1	3,413,232	768,268	4,181,500	3,391,776	774,881	4,166,657	△ 0.4
技能労務員・労務員	2,331,492	444,520	2,776,012	2,322,492	449,745	2,772,236	△ 0.1	2,673,729	572,014	3,245,743	2,746,754	556,442	3,303,196	1.8
その他職員	2,568,747	504,591	3,073,339	2,616,558	503,015	3,119,573	1.5	2,472,152	587,902	3,060,054	2,508,000	599,630	3,107,630	1.6
役員	13,016,718	61,853	13,078,571	12,932,201	283,784	13,215,985	1.1	16,670,679	0	16,670,679	16,547,460	0	16,547,460	△ 0.7

	法人その他全体							個人						
	前々年(度)			前年(度)			金額の伸び率	前々年(度)			前年(度)			金額の伸び率
	平均給料年(度)額(①)	賞与(②)	①+②	平均給料年(度)額(①)	賞与(②)	①+②		平均給料年(度)額(①)	賞与(②)	①+②	平均給料年(度)額(①)	賞与(②)	①+②	
病院長	24,733,229	1,810,260	26,543,490	24,823,154	1,872,861	26,696,014	0.6	—	—	—	—	—	—	—
医師	13,154,010	1,706,701	14,860,711	13,163,101	1,714,897	14,877,998	0.1	15,236,342	748,378	15,984,721	15,243,076	756,489	15,999,564	0.1
歯科医師	10,854,221	1,814,450	12,668,671	10,663,115	1,757,128	12,420,243	△ 2.0	—	—	—	—	—	—	—
薬剤師	4,522,747	1,133,793	5,656,539	4,512,132	1,144,553	5,656,685	0.0	4,852,683	937,083	5,789,766	4,954,166	909,564	5,863,730	1.3
看護職員	4,032,841	1,019,231	5,052,072	4,047,856	1,025,244	5,073,100	0.4	3,797,546	627,657	4,425,203	3,751,680	624,462	4,376,142	△ 1.1
看護補助職員	2,418,812	488,750	2,907,562	2,448,664	495,788	2,944,453	1.3	2,065,439	298,521	2,363,960	2,085,081	296,081	2,381,162	0.7
医療技術員	3,803,014	973,380	4,776,394	3,815,417	975,468	4,790,885	0.3	3,745,304	726,783	4,472,087	3,777,999	721,430	4,499,428	0.6
歯科衛生士	3,071,456	821,076	3,892,532	3,093,355	825,305	3,918,660	0.7	—	—	—	—	—	—	—
歯科技工士	4,566,410	1,327,160	5,893,570	4,371,671	1,302,146	5,673,817	△ 3.7	—	—	—	—	—	—	—
事務職員	3,491,906	840,694	4,332,599	3,482,635	839,056	4,321,691	△ 0.3	3,328,479	570,469	3,898,949	3,283,822	625,850	3,909,672	0.3
技能労務員・労務員	3,036,022	743,349	3,779,372	3,038,849	727,480	3,766,328	△ 0.3	2,656,327	714,388	3,370,715	2,776,716	763,505	3,540,221	5.0
その他職員	2,779,234	636,402	3,415,636	2,812,026	639,859	3,451,885	1.1	2,011,369	404,963	2,416,331	2,060,085	417,562	2,477,647	2.5
役員	13,008,965	134,141	13,143,106	12,982,864	355,842	13,338,706	1.5	—	—	—	—	—	—	—



一般病院 開設者別（集計1）

（単位：円、％）

	全 体						
	前々年(度)			前年(度)			金額の 伸び率
	平均給料 年(度)額(①)	賞与(②)	①+②	平均給料 年(度)額(①)	賞与(②)	①+②	
病院長	24,743,442	1,809,048	26,552,490	24,833,205	1,871,836	26,705,040	0.6
医師	13,159,038	1,704,387	14,863,425	13,167,933	1,712,670	14,880,603	0.1
歯科医師	10,854,221	1,814,450	12,668,671	10,663,115	1,757,128	12,420,243	△ 2.0
薬剤師	4,523,929	1,133,088	5,657,016	4,513,703	1,143,718	5,657,421	0.0
看護職員	4,032,239	1,018,230	5,050,469	4,047,107	1,024,231	5,071,338	0.4
看護補助職員	2,414,574	486,469	2,901,043	2,444,357	493,422	2,937,779	1.3
医療技術員	3,802,848	972,673	4,775,521	3,815,310	974,742	4,790,052	0.3
歯科衛生士	3,071,456	821,076	3,892,532	3,093,355	825,305	3,918,660	0.7
歯科技工士	4,566,410	1,327,160	5,893,570	4,371,671	1,302,146	5,673,817	△ 3.7
事務職員	3,490,936	839,091	4,330,027	3,481,479	837,816	4,319,295	△ 0.2
技能労務員・労務員	3,034,121	743,204	3,777,325	3,037,610	727,650	3,765,260	△ 0.3
その他職員	2,775,053	635,142	3,410,194	2,808,093	638,696	3,446,790	1.1
役員	13,008,965	134,141	13,143,106	12,982,864	355,842	13,338,706	1.5

一般診療所 開設者別（集計2）

（単位：円、％）

	入院診療収益あり													
	個人							医療法人						
	前々年(度)			前年(度)			金額の 伸び率	前々年(度)			前年(度)			金額の 伸び率
	平均給料 年(度)額(①)	賞与(②)	①+②	平均給料 年(度)額(①)	賞与(②)	①+②		平均給料 年(度)額(①)	賞与(②)	①+②	平均給料 年(度)額(①)	賞与(②)	①+②	
院長	—	—	—	—	—	—	—	39,211,921	176,086	39,388,006	37,235,771	173,092	37,408,863	△ 5.0
医師	—	—	—	—	—	—	—	15,434,978	423,074	15,858,052	15,396,397	365,167	15,761,563	△ 0.6
歯科医師	—	—	—	—	—	—	—	—	—	—	—	—	—	—
薬剤師	*	*	*	*	*	*	—	9,920,767	1,056,286	10,977,052	10,023,033	1,056,286	11,079,319	0.9
看護職員	3,428,648	444,000	3,872,648	3,472,742	462,222	3,934,964	1.6	3,312,751	742,810	4,055,562	3,346,536	743,889	4,090,424	0.9
看護補助職員	1,428,047	73,333	1,501,380	1,566,001	111,111	1,677,112	11.7	2,405,107	515,653	2,920,759	2,430,673	503,105	2,933,778	0.4
医療技術員	*	*	*	*	*	*	—	3,263,366	611,235	3,874,601	3,307,194	602,122	3,909,315	0.9
事務職員	2,086,463	276,837	2,363,301	2,186,623	334,018	2,520,641	6.7	2,686,712	572,561	3,259,273	2,693,138	595,775	3,288,914	0.9
技能労務員・労務員	*	*	*	*	*	*	—	2,420,971	363,066	2,784,037	2,534,216	410,180	2,944,397	5.8
その他職員	8,290,170	0	8,290,170	7,283,967	0	7,283,967	△ 12.1	2,496,471	421,025	2,917,496	2,528,124	439,415	2,967,539	1.7
役員	—	—	—	—	—	—	—	5,692,222	19,855	5,712,077	6,003,750	28,264	6,032,014	5.6

	入院診療収益あり													
	その他							全体						
	前々年(度)			前年(度)			金額の 伸び率	前々年(度)			前年(度)			金額の 伸び率
	平均給料 年(度)額(①)	賞与(②)	①+②	平均給料 年(度)額(①)	賞与(②)	①+②		平均給料 年(度)額(①)	賞与(②)	①+②	平均給料 年(度)額(①)	賞与(②)	①+②	
院長	14,249,605	2,330,067	16,579,672	14,871,851	2,158,887	17,030,737	2.7	37,965,536	283,635	38,249,171	36,137,407	270,621	36,408,028	△ 4.8
医師	*	*	*	*	*	*	—	15,209,215	514,218	15,723,434	15,175,578	441,334	15,616,912	△ 0.7
歯科医師	—	—	—	—	—	—	—	—	—	—	—	—	—	—
薬剤師	—	—	—	—	—	—	—	9,430,671	924,250	10,354,921	9,520,154	924,250	10,444,404	0.9
看護職員	3,361,058	1,035,937	4,396,995	3,602,863	1,109,021	4,711,884	7.2	3,317,469	757,140	4,074,609	3,363,601	761,758	4,125,359	1.2
看護補助職員	2,405,085	308,869	2,713,954	2,719,434	376,906	3,096,340	14.1	2,385,344	490,830	2,876,174	2,434,845	485,599	2,920,445	1.5
医療技術員	3,773,935	1,225,828	4,999,763	3,939,428	1,312,734	5,252,162	5.0	3,274,794	630,885	3,905,679	3,321,208	623,667	3,944,875	1.0
事務職員	2,869,933	565,557	3,435,489	2,806,583	582,355	3,388,938	△ 1.4	2,666,662	556,531	3,223,193	2,674,447	581,415	3,255,862	1.0
技能労務員・労務員	1,258,030	0	1,258,030	1,258,670	0	1,258,670	0.1	2,255,764	308,154	2,563,917	2,348,062	346,721	2,694,783	5.1
その他職員	3,204,271	687,091	3,891,362	3,348,772	890,519	4,239,291	8.9	2,691,804	427,880	3,119,684	2,703,818	454,582	3,158,400	1.2
役員	—	—	—	—	—	—	—	5,692,222	19,855	5,712,077	6,003,750	28,264	6,032,014	5.6

（注）一般診療所の給料・賞与については、当該施設に所属する職員に支給された金額を調査したものである。（以下同様）

一般診療所 開設者別（集計2）

（単位：円、％）

	入院診療収益なし													
	個人							医療法人						
	前々年(度)			前年(度)			金額の 伸び率	前々年(度)			前年(度)			金額の 伸び率
	平均給料 年(度)額(①)	賞与(②)	①+②	平均給料 年(度)額(①)	賞与(②)	①+②		平均給料 年(度)額(①)	賞与(②)	①+②	平均給料 年(度)額(①)	賞与(②)	①+②	
院長	—	—	—	—	—	—	—	26,841,609	65,077	26,906,686	26,844,828	51,252	26,896,080	0.0
医師	8,975,975	1,127,055	10,103,029	8,897,233	1,205,702	10,102,935	0.0	12,292,194	264,616	12,556,810	11,938,538	313,883	12,252,421	△ 2.4
歯科医師	—	—	—	—	—	—	—	—	—	—	—	—	—	—
薬剤師	6,948,832	1,751,733	8,700,566	6,593,115	1,936,633	8,529,748	△ 2.0	8,339,651	538,044	8,877,695	8,078,039	498,535	8,576,575	△ 3.4
看護職員	2,968,086	632,007	3,600,093	2,993,499	666,239	3,659,738	1.7	3,170,381	626,002	3,796,383	3,205,813	637,569	3,843,382	1.2
看護補助職員	1,870,184	335,163	2,205,347	1,970,101	329,728	2,299,829	4.3	1,929,038	297,127	2,226,165	1,912,963	312,197	2,225,160	0.0
医療技術員	3,080,213	617,589	3,697,802	3,267,512	644,080	3,911,592	5.8	3,633,431	727,683	4,361,114	3,655,892	738,179	4,394,071	0.8
事務職員	2,379,285	495,612	2,874,897	2,419,379	511,843	2,931,223	2.0	2,511,199	435,799	2,946,998	2,524,601	445,205	2,969,806	0.8
技能労務員・労務員	1,894,601	227,190	2,121,791	2,105,207	252,333	2,357,540	11.1	2,100,353	243,846	2,344,199	2,127,921	238,576	2,366,497	1.0
その他職員	3,105,296	730,237	3,835,532	3,070,349	711,687	3,782,036	△ 1.4	2,196,847	248,791	2,445,638	2,250,753	252,418	2,503,171	2.4
役員	—	—	—	—	—	—	—	5,078,393	13,136	5,091,529	5,151,175	5,859	5,157,034	1.3

	入院診療収益なし													
	その他							全体						
	前々年(度)			前年(度)			金額の 伸び率	前々年(度)			前年(度)			金額の 伸び率
	平均給料 年(度)額(①)	賞与(②)	①+②	平均給料 年(度)額(①)	賞与(②)	①+②		平均給料 年(度)額(①)	賞与(②)	①+②	平均給料 年(度)額(①)	賞与(②)	①+②	
院長	14,806,100	1,069,552	15,875,652	14,451,716	1,257,491	15,709,206	△ 1.0	26,400,346	105,254	26,505,601	26,390,129	97,932	26,488,061	△ 0.1
医師	10,349,452	1,088,813	11,438,265	10,441,660	1,090,727	11,532,388	0.8	11,785,933	427,246	12,213,179	11,519,398	469,306	11,988,704	△ 1.8
歯科医師	—	—	—	—	—	—	—	—	—	—	—	—	—	—
薬剤師	*	*	*	*	*	*	—	7,715,333	872,884	8,588,216	7,511,068	850,740	8,361,808	△ 2.6
看護職員	3,709,928	935,470	4,645,398	3,994,844	926,653	4,921,497	5.9	3,160,243	637,643	3,797,886	3,203,109	651,776	3,854,885	1.5
看護補助職員	*	*	*	*	*	*	—	1,923,265	299,435	2,222,699	1,918,008	311,736	2,229,744	0.3
医療技術員	3,623,894	821,968	4,445,862	3,662,657	796,573	4,459,230	0.3	3,584,447	724,241	4,308,688	3,621,058	733,727	4,354,784	1.1
事務職員	3,476,972	642,307	4,119,280	3,235,931	673,643	3,909,574	△ 5.1	2,522,623	452,772	2,975,395	2,529,613	463,272	2,992,885	0.6
技能労務員・労務員	*	*	*	*	*	*	—	2,076,356	242,029	2,318,385	2,114,631	237,990	2,352,621	1.5
その他職員	2,934,077	407,790	3,341,867	2,983,870	417,208	3,401,078	1.8	2,350,900	326,462	2,677,362	2,393,003	327,947	2,720,950	1.6
役員	—	—	—	—	—	—	—	5,078,393	13,136	5,091,529	5,151,175	5,859	5,157,034	1.3

一般診療所 開設者別 (集計2)

(単位:円、%)

	全体													
	個人							医療法人						
	前々年(度)			前年(度)			金額の 伸び率	前々年(度)			前年(度)			金額の 伸び率
	平均給料 年(度)額(①)	賞与(②)	①+②	平均給料 年(度)額(①)	賞与(②)	①+②		平均給料 年(度)額(①)	賞与(②)	①+②	平均給料 年(度)額(①)	賞与(②)	①+②	
院長	—	—	—	—	—	—	—	28,050,405	75,924	28,126,330	27,880,505	63,396	27,943,901	△ 0.6
医師	8,975,975	1,127,055	10,103,029	8,897,233	1,205,702	10,102,935	0.0	12,880,766	294,292	13,175,057	12,582,253	323,430	12,905,683	△ 2.0
歯科医師	—	—	—	—	—	—	—	—	—	—	—	—	—	—
薬剤師	6,813,285	1,501,486	8,314,771	6,508,384	1,659,971	8,168,355	△ 1.8	8,850,473	705,476	9,555,949	8,667,857	667,673	9,335,529	△ 2.3
看護職員	2,981,133	626,681	3,607,814	3,006,706	660,617	3,667,323	1.6	3,205,533	654,843	3,860,377	3,240,454	663,741	3,904,194	1.1
看護補助職員	1,828,589	310,531	2,139,120	1,930,425	308,264	2,238,689	4.7	2,085,244	368,829	2,454,073	2,081,250	374,254	2,455,504	0.1
医療技術員	3,070,161	619,571	3,689,732	3,254,033	645,281	3,899,313	5.7	3,544,234	699,616	4,243,849	3,569,470	704,458	4,273,928	0.7
事務職員	2,367,243	486,615	2,853,858	2,409,827	504,545	2,914,372	2.1	2,533,870	453,465	2,987,335	2,546,506	464,775	3,011,281	0.8
技能労務員・労務員	1,937,516	223,524	2,161,040	2,119,736	244,857	2,364,593	9.4	2,172,229	270,573	2,442,801	2,218,906	277,005	2,495,910	2.2
その他職員	3,548,968	667,750	4,216,718	3,422,635	652,185	4,074,820	△ 3.4	2,312,009	314,990	2,626,998	2,354,819	322,577	2,677,396	1.9
役員	—	—	—	—	—	—	—	5,137,685	13,785	5,151,470	5,235,011	8,062	5,243,073	1.8

	全体													
	その他							全体						
	前々年(度)			前年(度)			金額の 伸び率	前々年(度)			前年(度)			金額の 伸び率
	平均給料 年(度)額(①)	賞与(②)	①+②	平均給料 年(度)額(①)	賞与(②)	①+②		平均給料 年(度)額(①)	賞与(②)	①+②	平均給料 年(度)額(①)	賞与(②)	①+②	
院長	14,724,991	1,253,271	15,978,262	14,512,950	1,388,868	15,901,818	△ 0.5	27,545,587	122,919	27,668,506	27,373,713	115,357	27,489,071	△ 0.6
医師	10,313,911	1,207,214	11,521,126	10,397,028	1,178,972	11,576,001	0.5	12,341,807	441,369	12,783,176	12,112,781	464,766	12,577,547	△ 1.6
歯科医師	—	—	—	—	—	—	—	—	—	—	—	—	—	—
薬剤師	*	*	*	*	*	*	—	8,174,030	886,620	9,060,650	8,028,152	869,659	8,897,811	△ 1.8
看護職員	3,588,765	970,362	4,559,127	3,865,120	987,007	4,852,126	6.4	3,195,801	664,668	3,860,469	3,239,175	676,491	3,915,666	1.4
看護補助職員	2,350,662	276,499	2,627,161	2,594,108	319,412	2,913,520	10.9	2,074,627	362,130	2,436,756	2,085,917	368,220	2,454,137	0.7
医療技術員	3,641,341	868,928	4,510,269	3,692,311	851,876	4,544,187	0.8	3,516,834	703,856	4,220,690	3,554,279	709,216	4,263,494	1.0
事務職員	3,356,678	627,098	3,983,776	3,140,983	653,455	3,794,438	△ 4.8	2,539,680	465,059	3,004,738	2,546,967	477,428	3,024,395	0.7
技能労務員・労務員	1,249,393	36,731	1,286,124	1,218,568	20,567	1,239,135	△ 3.7	2,119,853	258,060	2,377,913	2,171,407	264,436	2,435,843	2.4
その他職員	3,119,835	599,810	3,719,645	3,222,944	727,309	3,950,252	6.2	2,474,487	363,229	2,837,716	2,502,242	372,454	2,874,696	1.3
役員	—	—	—	—	—	—	—	5,137,685	13,785	5,151,470	5,235,011	8,062	5,243,073	1.8

歯科診療所 開設者別 (集計2)

(単位:円、%)

	個人							医療法人						
	前々年(度)			前年(度)			金額の伸び率	前々年(度)			前年(度)			金額の伸び率
	平均給料年(度)額(①)	賞与(②)	①+②	平均給料年(度)額(①)	賞与(②)	①+②		平均給料年(度)額(①)	賞与(②)	①+②	平均給料年(度)額(①)	賞与(②)	①+②	
院長	—	—	—	—	—	—	—	12,148,229	30,745	12,178,974	11,833,047	30,974	11,864,021	△ 2.6
歯科医師	5,605,368	583,566	6,188,934	5,878,116	556,630	6,434,747	4.0	5,633,344	122,524	5,755,868	5,854,571	205,690	6,060,261	5.3
歯科衛生士	2,216,643	287,141	2,503,784	2,320,359	295,135	2,615,494	4.5	2,818,948	349,657	3,168,605	2,840,439	342,133	3,182,571	0.4
歯科技工士	2,792,700	341,411	3,134,111	2,679,149	350,950	3,030,099	△ 3.3	3,429,896	366,013	3,795,909	3,270,856	345,017	3,615,873	△ 4.7
薬剤師	—	—	—	—	—	—	—	*	*	*	*	*	*	—
事務職員	2,205,833	309,875	2,515,708	2,207,848	296,328	2,504,176	△ 0.5	2,167,917	179,537	2,347,454	2,353,041	234,535	2,587,575	10.2
技能労務員・労務員	3,131,533	513,714	3,645,248	2,615,871	460,000	3,075,871	△ 15.6	1,720,151	146,038	1,866,189	1,986,236	143,077	2,129,313	14.1
その他の職員	1,761,379	222,285	1,983,665	1,762,195	220,881	1,983,076	0.0	1,909,887	154,561	2,064,448	1,907,511	179,933	2,087,444	1.1
役員	—	—	—	—	—	—	—	3,317,470	0	3,317,470	3,239,438	0	3,239,438	△ 2.4

	その他							全体						
	前々年(度)			前年(度)			金額の伸び率	前々年(度)			前年(度)			金額の伸び率
	平均給料年(度)額(①)	賞与(②)	①+②	平均給料年(度)額(①)	賞与(②)	①+②		平均給料年(度)額(①)	賞与(②)	①+②	平均給料年(度)額(①)	賞与(②)	①+②	
院長	—	—	—	—	—	—	—	12,148,229	30,745	12,178,974	11,833,047	30,974	11,864,021	△ 2.6
歯科医師	—	—	—	—	—	—	—	5,621,960	310,140	5,932,100	5,863,999	346,219	6,210,218	4.7
歯科衛生士	—	—	—	—	—	—	—	2,528,566	319,517	2,848,083	2,594,898	319,944	2,914,842	2.3
歯科技工士	—	—	—	—	—	—	—	3,316,479	361,634	3,678,113	3,174,251	345,985	3,520,236	△ 4.3
薬剤師	—	—	—	—	—	—	—	*	*	*	*	*	*	—
事務職員	—	—	—	—	—	—	—	2,189,235	252,819	2,442,055	2,269,429	270,119	2,539,548	4.0
技能労務員・労務員	—	—	—	—	—	—	—	2,344,131	308,589	2,652,720	2,278,335	290,103	2,568,438	△ 3.2
その他の職員	—	—	—	—	—	—	—	1,836,621	187,973	2,024,593	1,837,223	199,739	2,036,962	0.6
役員	—	—	—	—	—	—	—	3,317,470	0	3,317,470	3,239,438	0	3,239,438	△ 2.4

(注) 歯科診療所の給料・賞与については、当該施設に所属する職員に支給された金額を調査したものである。

保険薬局 開設者別（集計2）

（単位：円、％）

	個人							法人						
	前々年(度)			前年(度)			金額の 伸び率	前々年(度)			前年(度)			金額の 伸び率
	平均給料 年(度)額(①)	賞与(②)	①+②	平均給料 年(度)額(①)	賞与(②)	①+②		平均給料 年(度)額(①)	賞与(②)	①+②	平均給料 年(度)額(①)	賞与(②)	①+②	
管理薬剤師	—	—	—	—	—	—	—	6,757,462	808,546	7,566,008	6,858,125	808,671	7,666,796	1.3
薬剤師	4,431,454	682,991	5,114,445	4,444,555	635,697	5,080,252	△ 0.7	4,394,392	634,903	5,029,295	4,401,174	614,577	5,015,751	△ 0.3
事務職員	1,567,750	221,727	1,789,477	1,576,643	193,043	1,769,686	△ 1.1	2,131,248	386,730	2,517,977	2,167,359	383,002	2,550,361	1.3
技能労務員・労務員	—	—	—	—	—	—	—	1,571,584	106,354	1,677,939	1,543,217	147,679	1,690,896	0.8
その他の職員	1,692,952	166,706	1,859,658	1,722,623	186,889	1,909,512	2.7	1,985,114	202,620	2,187,734	1,934,657	240,142	2,174,799	△ 0.6
役員	—	—	—	—	—	—	—	5,153,445	70,051	5,223,496	5,183,343	70,478	5,253,821	0.6

	全体						
	前々年(度)			前年(度)			金額の 伸び率
	平均給料 年(度)額(①)	賞与(②)	①+②	平均給料 年(度)額(①)	賞与(②)	①+②	
管理薬剤師	6,732,197	814,351	7,546,548	6,832,561	813,017	7,645,578	1.3
薬剤師	4,395,213	635,969	5,031,183	4,402,106	615,031	5,017,136	△ 0.3
事務職員	2,111,894	381,063	2,492,957	2,147,299	376,551	2,523,850	1.2
技能労務員・労務員	1,571,584	106,354	1,677,939	1,543,217	147,679	1,690,896	0.8
その他の職員	1,964,491	200,085	2,164,576	1,919,036	236,219	2,155,255	△ 0.4
役員	5,153,445	70,051	5,223,496	5,183,343	70,478	5,253,821	0.6

（注）保険薬局の給料・賞与については、当該施設に所属する職員に支給された金額を調査したものである。（以下同様）

保険薬局 店舗数別（集計2）

（単位：円、％）

	1店舗							2～5店舗						
	前々年(度)			前年(度)			金額の伸び率	前々年(度)			前年(度)			金額の伸び率
	平均給料年(度)額(①)	賞与(②)	①+②	平均給料年(度)額(①)	賞与(②)	①+②		平均給料年(度)額(①)	賞与(②)	①+②	平均給料年(度)額(①)	賞与(②)	①+②	
管理薬剤師	9,474,504	478,603	9,953,108	9,602,995	475,652	10,078,647	1.3	7,852,878	535,643	8,388,521	7,989,833	516,517	8,506,350	1.4
薬剤師	4,451,790	461,731	4,913,522	4,412,737	417,919	4,830,656	△ 1.7	4,845,006	510,737	5,355,743	4,832,376	491,901	5,324,277	△ 0.6
事務職員	2,298,642	336,049	2,634,691	2,434,885	375,022	2,809,907	6.7	2,095,196	357,252	2,452,448	2,149,521	362,949	2,512,470	2.4
技能労務員・労務員	—	—	—	—	—	—	—	1,446,066	51,735	1,497,801	1,386,754	67,569	1,454,323	△ 2.9
その他の職員	1,248,011	167,118	1,415,129	1,347,509	185,818	1,533,327	8.4	1,990,754	146,877	2,137,631	1,927,956	180,018	2,107,974	△ 1.4
役員	4,545,000	0	4,545,000	4,458,000	0	4,458,000	△ 1.9	5,239,278	13,726	5,253,004	5,297,179	22,950	5,320,128	1.3

	6～19店舗							20店舗以上						
	前々年(度)			前年(度)			金額の伸び率	前々年(度)			前年(度)			金額の伸び率
	平均給料年(度)額(①)	賞与(②)	①+②	平均給料年(度)額(①)	賞与(②)	①+②		平均給料年(度)額(①)	賞与(②)	①+②	平均給料年(度)額(①)	賞与(②)	①+②	
管理薬剤師	6,251,967	847,404	7,099,371	6,347,968	852,900	7,200,868	1.4	5,388,941	1,183,530	6,572,471	5,444,494	1,200,067	6,644,561	1.1
薬剤師	4,254,365	556,699	4,811,065	4,323,626	518,031	4,841,657	0.6	4,027,955	802,974	4,830,929	4,022,390	791,049	4,813,439	△ 0.4
事務職員	2,159,189	391,787	2,550,977	2,169,932	399,001	2,568,933	0.7	2,093,330	416,524	2,509,854	2,108,518	386,901	2,495,419	△ 0.6
技能労務員・労務員	*	*	*	*	*	*	—	—	—	—	—	—	—	—
その他の職員	2,042,999	359,314	2,402,312	1,991,069	396,835	2,387,903	△ 0.6	1,874,668	184,250	2,058,918	1,984,640	283,059	2,267,698	10.1
役員	5,331,620	466,966	5,798,586	5,264,306	404,750	5,669,056	△ 2.2	928,200	0	928,200	899,455	0	899,455	△ 3.1

	無回答							全体						
	前々年(度)			前年(度)			金額の伸び率	前々年(度)			前年(度)			金額の伸び率
	平均給料年(度)額(①)	賞与(②)	①+②	平均給料年(度)額(①)	賞与(②)	①+②		平均給料年(度)額(①)	賞与(②)	①+②	平均給料年(度)額(①)	賞与(②)	①+②	
管理薬剤師	4,167,317	825,331	4,992,647	4,279,886	850,672	5,130,558	2.8	6,732,197	814,351	7,546,548	6,832,561	813,017	7,645,578	1.3
薬剤師	2,990,064	460,069	3,450,133	2,869,428	440,616	3,310,043	△ 4.1	4,395,213	635,969	5,031,183	4,402,106	615,031	5,017,136	△ 0.3
事務職員	1,766,774	260,582	2,027,356	1,701,643	206,279	1,907,922	△ 5.9	2,111,894	381,063	2,492,957	2,147,299	376,551	2,523,850	1.2
技能労務員・労務員	—	—	—	—	—	—	—	1,571,584	106,354	1,677,939	1,543,217	147,679	1,690,896	0.8
その他の職員	—	—	—	—	—	—	—	1,964,491	200,085	2,164,576	1,919,036	236,219	2,155,255	△ 0.4
役員	—	—	—	—	—	—	—	5,153,445	70,051	5,223,496	5,183,343	70,478	5,253,821	0.6

(注)店舗数については、自施設を含む店舗数である。

## (23) 資産・負債の状況

## 病院（集計1）

(1施設当たり資産・負債)

	一般病院			精神科病院			特定機能病院		
	金額		金額の 伸び率	金額		金額の 伸び率	金額		金額の 伸び率
	前々年(度)	前年(度)		前々年(度)	前年(度)		前々年(度)	前年(度)	
	千円	千円	%	千円	千円	%	千円	千円	%
I 流動資産	1,414,557	<b>1,438,670</b>	1.7	698,125	<b>695,441</b>	-0.4	7,648,480	<b>7,619,140</b>	-0.4
II 固定資産	3,529,654	<b>3,493,587</b>	-1.0	1,380,632	<b>1,375,118</b>	-0.4	27,652,812	<b>27,530,234</b>	-0.4
III 繰延資産	14,157	<b>12,059</b>	-14.8	10,798	<b>21,068</b>	95.1	0	<b>0</b>	—
IV 資産合計(I+II+III)	4,958,368	<b>4,944,316</b>	-0.3	2,089,555	<b>2,091,627</b>	0.1	35,301,292	<b>35,149,374</b>	-0.4
V 流動負債	930,102	<b>975,954</b>	4.9	227,715	<b>218,937</b>	-3.9	5,839,047	<b>5,411,643</b>	-7.3
VI 固定負債	2,400,091	<b>2,371,208</b>	-1.2	844,257	<b>848,652</b>	0.5	15,099,961	<b>14,823,966</b>	-1.8
（うち）長期借入金	1,555,736	<b>1,506,889</b>	-3.1	653,287	<b>650,484</b>	-0.4	9,739,995	<b>9,656,997</b>	-0.9
VII 負債合計(V+VI)	3,330,194	<b>3,347,161</b>	0.5	1,071,973	<b>1,067,589</b>	-0.4	20,939,008	<b>20,235,609</b>	-3.4
VIII 資本合計(IV-VII)	1,628,174	<b>1,597,154</b>	-1.9	1,017,582	<b>1,024,038</b>	0.6	14,362,284	<b>14,913,764</b>	3.8
施設数	858			184			75		
平均病床数	201	201	—	234	233	—	848	849	—

## 病院（集計1）

(1施設当たり資産・負債)

	こども病院			歯科大学病院		
	金額		金額の 伸び率	金額		金額の 伸び率
	前々年(度)	前年(度)		前々年(度)	前年(度)	
	千円	千円	%	千円	千円	%
I 流動資産	5,317,884	<b>5,237,784</b>	-1.5	646,802	<b>599,559</b>	-7.3
II 固定資産	16,321,713	<b>18,029,691</b>	10.5	4,184,559	<b>4,139,658</b>	-1.1
III 繰延資産	71,826	<b>68,182</b>	-5.1	0	<b>0</b>	—
IV 資産合計(I+II+III)	21,711,423	<b>23,335,657</b>	7.5	4,831,360	<b>4,739,217</b>	-1.9
V 流動負債	3,122,534	<b>3,248,055</b>	4.0	221,341	<b>226,846</b>	2.5
VI 固定負債	11,939,044	<b>13,646,609</b>	14.3	686,194	<b>662,879</b>	-3.4
（うち）長期借入金	6,992,343	<b>7,547,036</b>	7.9	144,614	<b>134,276</b>	-7.1
VII 負債合計(V+VI)	15,061,579	<b>16,894,664</b>	12.2	907,535	<b>889,725</b>	-2.0
VIII 資本合計(IV-VII)	6,649,844	<b>6,440,992</b>	-3.1	3,923,826	<b>3,849,493</b>	-1.9
施設数	23			18		
平均病床数	443	450	—	37	37	—



一般診療所（全体）（集計2）

（1施設当たり資産・負債）

	入院診療収益あり			入院診療収益なし						全体		
	金額		金額の伸び率	金額		金額の伸び率	(参考) 有床			金額		金額の伸び率
	前々年(度)	前年(度)		前々年(度)	前年(度)		前々年(度)	前年(度)	金額の伸び率	前々年(度)	前年(度)	
	千円	千円	%	千円	千円	%	千円	千円	%	千円	千円	%
I 流動資産	169,376	<b>176,034</b>	3.9	73,789	<b>76,845</b>	4.1	138,350	<b>144,257</b>	4.3	81,460	<b>84,805</b>	4.1
II 固定資産	211,790	<b>212,884</b>	0.5	68,079	<b>68,141</b>	0.1	127,682	<b>130,503</b>	2.2	79,612	<b>79,757</b>	0.2
III 繰延資産	3,120	<b>3,363</b>	7.8	749	<b>819</b>	9.3	3,585	<b>7,744</b>	116.0	939	<b>1,023</b>	8.9
IV 資産合計(I+II+III)	384,287	<b>392,281</b>	2.1	142,616	<b>145,805</b>	2.2	269,617	<b>282,504</b>	4.8	162,011	<b>165,586</b>	2.2
V 流動負債	52,145	<b>51,216</b>	-1.8	17,641	<b>17,594</b>	-0.3	34,319	<b>34,632</b>	0.9	20,410	<b>20,293</b>	-0.6
VI 固定負債	89,006	<b>84,697</b>	-4.8	27,757	<b>26,940</b>	-2.9	41,941	<b>41,642</b>	-0.7	32,672	<b>31,575</b>	-3.4
VII 負債合計(V+VI)	141,151	135,913	-3.7	45,398	44,534	-1.9	76,259	76,274	0.0	53,082	51,867	-2.3
VIII 資本合計(IV-VII)	243,136	<b>256,368</b>	5.4	97,219	<b>101,271</b>	4.2	193,358	<b>206,230</b>	6.7	108,929	<b>113,718</b>	4.4
施設数	89		-	1,020		-	25		-	1,109		-

歯科診療所（集計2）

（1施設当たり資産・負債）

	全体		
	金額		金額の伸び率
	前々年(度)	前年(度)	
	千円	千円	%
I 流動資産	23,324	<b>24,057</b>	3.1
II 固定資産	30,916	<b>31,475</b>	1.8
III 繰延資産	725	<b>702</b>	-3.2
IV 資産合計(I+II+III)	54,965	<b>56,234</b>	2.3
V 流動負債	9,496	<b>9,327</b>	-1.8
VI 固定負債	16,128	<b>16,287</b>	1.0
VII 負債合計(V+VI)	25,624	25,615	0.0
VIII 資本合計(IV-VII)	29,341	<b>30,619</b>	4.4
施設数	270		-
平均ユニット数	4	4	-

保険薬局（集計2）

（1施設当たり資産・負債）

	全体		
	金額		金額の伸び率
	前々年(度)	前年(度)	
	千円	千円	%
I 流動資産	52,186	<b>51,351</b>	-1.6
II 固定資産	22,212	<b>22,431</b>	1.0
III 繰延資産	359	<b>459</b>	27.9
IV 資産合計(I+II+III)	74,756	74,240	-0.7
V 流動負債	35,109	<b>32,517</b>	-7.4
VI 固定負債	11,300	<b>11,371</b>	0.6
VII 負債合計(V+VI)	46,410	43,888	-5.4
VIII 資本合計(IV-VII)	28,346	<b>30,353</b>	7.1
施設数	1,034		-
処方せん枚数	18,196	18,375	-

## (24) キャッシュ・フローの状況

「キャッシュ・フロー計算書」を作成している病院（集計1）

（1施設当たり金額）

	一般病院			精神科病院			特定機能病院		
	金額		金額の 伸び率	金額		金額の 伸び率	金額		金額の 伸び率
	前々年(度)	前年(度)		前々年(度)	前年(度)		前々年(度)	前年(度)	
	千円	千円	%	千円	千円	%	千円	千円	%
1 業務活動によるキャッシュ・フロー	382,163	<b>362,096</b>	5.5	95,441	<b>94,692</b>	0.8	3,163,931	<b>3,248,722</b>	-2.6
2 投資活動によるキャッシュ・フロー	-339,056	<b>-368,041</b>	-7.9	-80,235	<b>-42,890</b>	87.1	-2,999,705	<b>-2,072,396</b>	44.7
3 財務活動によるキャッシュ・フロー	-60,737	<b>68,326</b>	-188.9	-16,811	<b>-35,775</b>	-53.0	-228,057	<b>-753,970</b>	-69.8
（うち）短期借入による収入	454,093	<b>430,406</b>	5.5	119,169	<b>108,134</b>	10.2	165,000	<b>142,778</b>	15.6
（うち）長期借入による収入	235,005	<b>314,473</b>	-25.3	76,778	<b>120,600</b>	-36.3	1,411,929	<b>917,199</b>	53.9
（うち）短期借入金の返済による支出	-472,862	<b>-398,521</b>	18.7	-125,666	<b>-111,971</b>	12.2	-194,214	<b>-165,869</b>	17.1
（うち）長期借入金の返済による支出	-316,245	<b>-303,567</b>	4.2	-92,397	<b>-148,344</b>	-37.7	-1,337,943	<b>-1,433,870</b>	-6.7
4 現金等の増加額（又は減少額）	-17,630	<b>62,382</b>	-128.3	-1,604	<b>16,028</b>	-110.0	-63,831	<b>422,355</b>	-115.1
5 現金等の期首残高	838,190	<b>820,559</b>	2.1	312,635	<b>311,031</b>	0.5	5,079,160	<b>5,015,330</b>	1.3
6 現金等の期末残高	820,559	<b>882,941</b>	-7.1	311,031	<b>327,059</b>	-4.9	5,015,330	<b>5,437,685</b>	-7.8
施設数	290		-	26		-	9		-
平均病床数	266	266	-	238	238	-	743	741	-

「キャッシュ・フロー計算書」を作成している病院（集計1）

（1施設当たり金額）

	こども病院			歯科大学病院		
	金額		金額の 伸び率	金額		金額の 伸び率
	前々年(度)	前年(度)		前々年(度)	前年(度)	
	千円	千円	%	千円	千円	%
1 業務活動によるキャッシュ・フロー	1,425,436	<b>1,364,342</b>	4.5	*	*	-
2 投資活動によるキャッシュ・フロー	-994,846	<b>-684,979</b>	45.2	*	*	-
3 財務活動によるキャッシュ・フロー	-443,844	<b>-494,141</b>	-10.2	*	*	-
（うち）短期借入による収入	206,015	<b>274,032</b>	-24.8	*	*	-
（うち）長期借入による収入	476,880	<b>576,833</b>	-17.3	*	*	-
（うち）短期借入金の返済による支出	-209,352	<b>-193,730</b>	8.1	*	*	-
（うち）長期借入金の返済による支出	-815,350	<b>-954,892</b>	-14.6	*	*	-
4 現金等の増加額（又は減少額）	-13,254	<b>185,223</b>	-107.2	*	*	-
5 現金等の期首残高	2,556,140	<b>2,542,885</b>	0.5	*	*	-
6 現金等の期末残高	2,542,885	<b>2,728,108</b>	-6.8	*	*	-
施設数	14		-	*	*	-
平均病床数	518	518	-	*	*	-

キャッシュ・フロー8分類の各割合（集計1）

	①		②		③		④		⑤		⑥		⑦		⑧	
1 業務活動によるキャッシュ・フロー	+		+		+		+		-		-		-		-	
2 投資活動によるキャッシュ・フロー	+		-		+		-		+		-		+		-	
3 財務活動によるキャッシュ・フロー	+		-		-		+		+		+		-		-	
	前々年(度)	前年(度)	前々年(度)	前年(度)	前々年(度)	前年(度)	前々年(度)	前年(度)	前々年(度)	前年(度)	前々年(度)	前年(度)	前々年(度)	前年(度)	前々年(度)	前年(度)
施設数	11	9	171	160	30	34	69	78	8	8	33	28	10	10	8	13
構成比	3.2%	<b>2.6%</b>	50.3%	<b>47.1%</b>	8.8%	<b>10.0%</b>	20.3%	<b>22.9%</b>	2.4%	<b>2.4%</b>	9.7%	<b>8.2%</b>	2.9%	<b>2.9%</b>	2.4%	<b>3.8%</b>

(注)「キャッシュ・フロー計算書」を作成している病院に限る。

## 「キャッシュ・フロー計算書」を作成していない病院（集計1）

(1施設当たり金額)

	一般病院			精神科病院			特定機能病院		
	金額		金額の 伸び率	金額		金額の 伸び率	金額		金額の 伸び率
	前々年(度)	前年(度)		前々年(度)	前年(度)		前々年(度)	前年(度)	
	千円	千円	%	千円	千円	%	千円	千円	%
1 短期借入による収入	185,974	<b>180,134</b>	-3.1	167,173	<b>141,863</b>	-15.1	120,770	<b>151,512</b>	25.5
2 長期借入による収入	243,379	<b>221,876</b>	-8.8	164,506	<b>141,672</b>	-13.9	1,452,037	<b>1,819,273</b>	25.3
3 短期借入金の返済による支出	130,072	<b>143,243</b>	10.1	102,058	<b>129,617</b>	27.0	94,830	<b>146,718</b>	54.7
4 長期借入金の返済による支出	172,007	<b>187,054</b>	8.7	127,861	<b>120,743</b>	-5.6	1,141,864	<b>1,187,187</b>	4.0
施設数	365		—	117		—	54		—
平均病床数	166	165	—	242	241	—	833	833	—

## 「キャッシュ・フロー計算書」を作成していない病院（集計1）

(1施設当たり金額)

	こども病院			歯科大学病院		
	金額		金額の 伸び率	金額		金額の 伸び率
	前々年(度)	前年(度)		前々年(度)	前年(度)	
	千円	千円	%	千円	千円	%
1 短期借入による収入	0	<b>0</b>	—	0	<b>0</b>	—
2 長期借入による収入	3,593,502	<b>5,570,874</b>	55.0	7,553	<b>3,967</b>	-47.5
3 短期借入金の返済による支出	83,125	<b>133,125</b>	60.2	0	<b>0</b>	—
4 長期借入金の返済による支出	498,619	<b>519,338</b>	4.2	335,245	<b>270,156</b>	-19.4
施設数	4		—	3		—
平均病床数	318	357	—	48	48	—

税引後総損益差額、減価償却費(設備費補助相当分を除く)、長期借入金返済額及び長期借入金収入の状況(集計1)

(1施設当たり金額)

	一般病院			精神科病院			特定機能病院		
	金額		金額の 伸び率	金額		金額の 伸び率	金額		金額の 伸び率
	前々年(度)	前年(度)		前々年(度)	前年(度)		前々年(度)	前年(度)	
	千円	千円	%	千円	千円	%	千円	千円	%
税引後総損益差額+減価償却費(設備費補助相当分を除く)-長期借入金返済額	160,693	<b>165,172</b>	2.8	167,730	<b>146,672</b>	-12.6	3,617,846	<b>3,855,114</b>	6.6
税引後総損益差額+減価償却費(設備費補助相当分を除く)-長期借入金返済額+長期借入金収入	409,846	<b>429,008</b>	4.7	310,461	<b>284,513</b>	-8.4	5,103,002	<b>5,545,520</b>	8.7
施設数	652		—	143		—	63		—
平均病床数	211	211	—	242	240	—	820	820	—

(1施設当たり金額)

	こども病院			歯科大学病院		
	金額		金額の 伸び率	金額		金額の 伸び率
	前々年(度)	前年(度)		前々年(度)	前年(度)	
	千円	千円	%	千円	千円	%
税引後総損益差額+減価償却費(設備費補助相当分を除く)-長期借入金返済額	159,851	<b>93,281</b>	-41.6	-407,057	<b>-544,153</b>	-33.7
税引後総損益差額+減価償却費(設備費補助相当分を除く)-長期借入金返済額+長期借入金収入	1,333,917	<b>1,779,901</b>	33.4	-450,209	<b>-541,177</b>	-20.2
施設数	18		—	4		—
平均病床数	473	482	—	51	51	—

## (25) 設備投資額の状況

病院（集計1）

(1施設当たり設備投資額)

	一般病院			精神科病院			特定機能病院		
	金額		金額の 伸び率	金額		金額の 伸び率	金額		金額の 伸び率
	前々年(度)	前年(度)		前々年(度)	前年(度)		前々年(度)	前年(度)	
	千円	千円	%	千円	千円	%	千円	千円	%
I 設備投資額	291,004	<b>265,726</b>	-8.7	125,365	<b>98,966</b>	-21.1	3,170,125	<b>2,453,071</b>	-22.6
1. 建物(建物附属設備を含む)	129,561	<b>122,198</b>	-5.7	98,519	<b>70,255</b>	-28.7	1,420,079	<b>991,130</b>	-30.2
2. 医療機器	87,871	<b>87,273</b>	-0.7	5,606	<b>3,977</b>	-29.1	950,038	<b>948,636</b>	-0.1
うちリース分	8,436	<b>8,383</b>	-0.6	677	<b>597</b>	-11.8	102,755	<b>120,806</b>	17.6
3. 調剤用機器	1,026	<b>1,127</b>	9.8	813	<b>392</b>	-51.8	16,431	<b>3,531</b>	-78.5
うちリース分	80	<b>106</b>	32.5	24	<b>151</b>	529.2	1,432	<b>0</b>	-100.0
4. 医療情報システム用機器	29,059	<b>20,059</b>	-31.0	2,334	<b>2,124</b>	-9.0	294,324	<b>256,990</b>	-12.7
うちリース分	9,681	<b>1,884</b>	-80.5	320	<b>130</b>	-59.4	170,142	<b>165,794</b>	-2.6
II 設備投資額のうち消費税課税対象の投資額	261,530	<b>242,669</b>	-7.2	123,666	<b>96,580</b>	-21.9	2,819,895	<b>2,293,059</b>	-18.7
施設数	791	—	—	166	—	—	80	—	—
平均病床数	202	202	—	235	233	—	840	840	—

病院（集計1）

(1施設当たり設備投資額)

	こども病院			歯科大学病院		
	金額		金額の 伸び率	金額		金額の 伸び率
	前々年(度)	前年(度)		前々年(度)	前年(度)	
	千円	千円	%	千円	千円	%
I 設備投資額	1,588,117	<b>2,067,338</b>	30.2	238,896	<b>162,958</b>	-31.8
1. 建物(建物附属設備を含む)	925,349	<b>1,192,685</b>	28.9	135,180	<b>70,893</b>	-47.6
2. 医療機器	394,589	<b>615,344</b>	55.9	42,552	<b>60,898</b>	43.1
うちリース分	4,647	<b>4,416</b>	-5.0	290	<b>141</b>	-51.4
3. 調剤用機器	1,248	<b>9,330</b>	647.6	210	<b>429</b>	104.3
うちリース分	46	<b>0</b>	-100.0	0	<b>0</b>	—
4. 医療情報システム用機器	224,846	<b>143,934</b>	-36.0	51,244	<b>24,351</b>	-52.5
うちリース分	142,706	<b>53,086</b>	-62.8	22,310	<b>0</b>	-100.0
II 設備投資額のうち消費税課税対象の投資額	1,562,831	<b>2,049,045</b>	31.1	201,161	<b>148,922</b>	-26.0
施設数	23	—	—	16	—	—
平均病床数	446	450	—	38	38	—

一般診療所(全体) (集計2)

(1施設当たり設備投資額)

	入院診療収益あり			入院診療収益なし						全体		
	金額		金額の 伸び率	金額		金額の 伸び率	(参考) 有床			金額		金額の 伸び率
	前々年(度)	前年(度)		前々年(度)	前年(度)		金額		金額の 伸び率	前々年(度)	前年(度)	
	千円	千円	%	千円	千円	%	千円	千円		%	千円	千円
I 設備投資額	12,625	<b>16,259</b>	28.8	4,122	<b>3,927</b>	-4.7	9,055	<b>7,421</b>	-18.0	4,738	<b>4,820</b>	1.7
1. 建物(建物附属設備を含む)	6,198	<b>9,969</b>	60.8	1,136	<b>1,112</b>	-2.1	1,101	<b>1,702</b>	54.6	1,503	<b>1,753</b>	16.6
2. 医療機器	3,205	<b>3,660</b>	14.2	1,317	<b>1,381</b>	4.9	6,993	<b>3,605</b>	-48.4	1,454	<b>1,546</b>	6.3
うちリース分	292	<b>588</b>	101.4	242	<b>235</b>	-2.9	3,178	<b>725</b>	-77.2	246	<b>261</b>	6.1
3. 調剤用機器	19	<b>19</b>	0.0	6	<b>8</b>	33.3	0	<b>0</b>	-	7	<b>9</b>	28.6
うちリース分	19	<b>12</b>	-36.8	1	<b>0</b>	-100.0	0	<b>0</b>	-	2	<b>1</b>	-50.0
4. 医療情報システム用機器	425	<b>244</b>	-42.6	274	<b>288</b>	5.1	212	<b>630</b>	197.2	285	<b>285</b>	0.0
うちリース分	216	<b>38</b>	-82.4	64	<b>117</b>	82.8	0	<b>77</b>	-	75	<b>112</b>	49.3
II 設備投資額のうち消費税課税対象の投資額	12,064	<b>14,914</b>	23.6	3,664	<b>3,633</b>	-0.8	9,055	<b>7,421</b>	-18.0	4,272	<b>4,450</b>	4.2
施設数	70		-	897		-	20		-	967		-

歯科診療所 (集計2)

(1施設当たり設備投資額)

	全体		
	金額		金額の 伸び率
	前々年(度)	前年(度)	
	千円	千円	%
I 設備投資額	1,978	<b>2,382</b>	20.4
1. 建物(建物附属設備を含む)	607	<b>392</b>	-35.4
2. 医療機器	778	<b>993</b>	27.6
うちリース分	3	<b>60</b>	1,900.0
3. 調剤用機器	4	<b>0</b>	-100.0
うちリース分	0	<b>0</b>	-
4. 医療情報システム用機器	96	<b>142</b>	47.9
うちリース分	66	<b>41</b>	-37.9
II 設備投資額のうち消費税課税対象の投資額	1,878	<b>2,216</b>	18.0
施設数	226		-
平均ユニット数	4	4	-

保険薬局 (集計2)

(1施設当たり設備投資額)

	全体		
	金額		金額の 伸び率
	前々年(度)	前年(度)	
	千円	千円	%
I 設備投資額	1,938	<b>1,914</b>	-1.2
1. 建物(建物附属設備を含む)	679	<b>738</b>	8.7
2. 医療機器	9	<b>4</b>	-55.6
うちリース分	2	<b>1</b>	-50.0
3. 調剤用機器	423	<b>312</b>	-26.2
うちリース分	92	<b>77</b>	-16.3
4. 医療情報システム用機器	191	<b>177</b>	-7.3
うちリース分	77	<b>66</b>	-14.3
II 設備投資額のうち消費税課税対象の投資額	1,630	<b>1,640</b>	0.6
施設数	946		-
処方せん枚数	18,051	18,328	-

## (26) 税金の状況

病院（集計1）

（1施設当たり費用）

	法人・その他								
	一般病院			精神科病院			特定機能病院		
	金額		金額の 伸び率	金額		金額の 伸び率	金額		金額の 伸び率
	前々年(度)	前年(度)		前々年(度)	前年(度)		前々年(度)	前年(度)	
法人税	千円 6,507	千円 <b>6,636</b>	% 2.0	千円 7,827	千円 <b>7,320</b>	% -6.5	千円 1,545	千円 <b>1,333</b>	% -13.7
住民税	2,264	<b>2,121</b>	-6.3	1,206	<b>1,234</b>	2.3	1	<b>1</b>	0.0
事業税	460	<b>459</b>	-0.2	180	<b>184</b>	2.2	662	<b>574</b>	-13.3
施設数	870		—	186		—	81		—
平均病床数	201	201	—	235	233	—	840	840	—

病院（集計1）

（1施設当たり費用）

	法人・その他					
	こども病院			歯科大学病院		
	金額		金額の 伸び率	金額		金額の 伸び率
	前々年(度)	前年(度)		前々年(度)	前年(度)	
法人税	千円 984	千円 <b>511</b>	% -48.1	千円 58	千円 <b>57</b>	% -1.7
住民税	9,378	<b>10,267</b>	9.5	1	<b>1</b>	0.0
事業税	19	<b>0</b>	-100.0	29	<b>27</b>	-6.9
施設数	24		—	18		—
平均病床数	440	444	—	37	37	—



一般診療所（集計2）

（1施設当たり費用）

	医療法人・その他												
	入院診療収益あり			入院診療収益なし						全体			
	金額		金額の 伸び率	金額		金額の 伸び率	(参考) 有床			金額		金額の 伸び率	
	前々年(度)	前年(度)		前々年(度)	前年(度)		前々年(度)	前年(度)	金額の 伸び率	前々年(度)	前年(度)		
千円	千円	%	千円	千円	%	千円	千円	%	千円	千円	%		
法人税	2,751	2,751	0.0	1,500	1,500	0.0	2,233	1,297	-41.9	1,621	1,585	-2.2	
住民税	593	535	-9.8	331	297	-10.3	475	277	-41.7	356	320	-10.1	
事業税	297	184	-38.0	68	76	11.8	154	80	-48.1	90	86	-4.4	
施設数	88		—	819		—	25			—	907		—

歯科診療所（集計2）

（1施設当たり費用）

	医療法人・その他		
	金額		金額の 伸び率
	前々年(度)	前年(度)	
千円	千円	%	
法人税	461	510	10.6
住民税	148	153	3.4
事業税	50	55	10.0
施設数	109		—
平均ユニット数	4	4	—

保険薬局（集計2）

（1施設当たり費用）

	法人		
	金額		金額の 伸び率
	前々年(度)	前年(度)	
千円	千円	%	
法人税	1,652	1,339	-18.9
住民税	389	332	-14.7
事業税	565	477	-15.6
施設数	1,028		—
処方せん枚数	18,385	18,678	—

# (27) 損益率等の分布

## ① 損益率

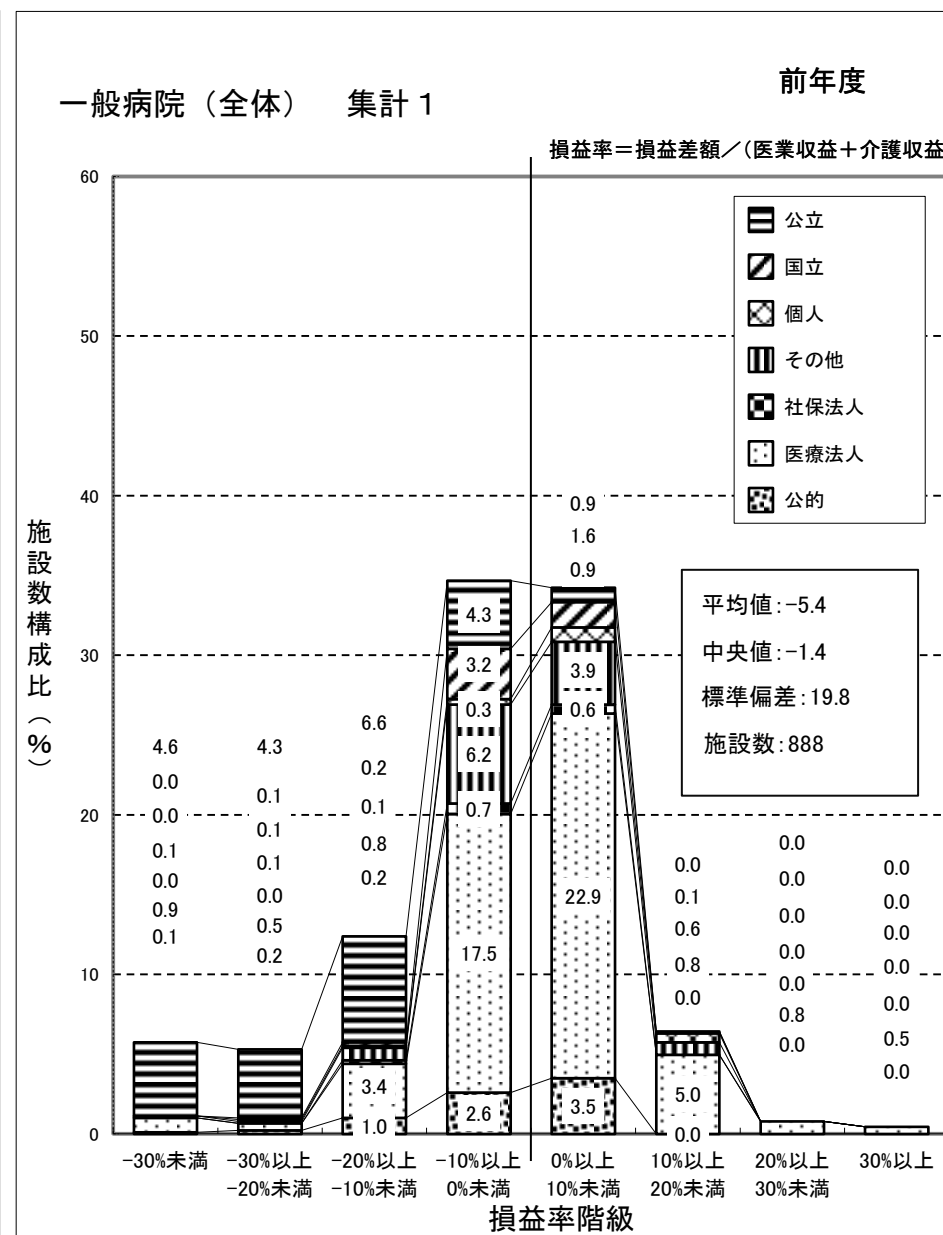
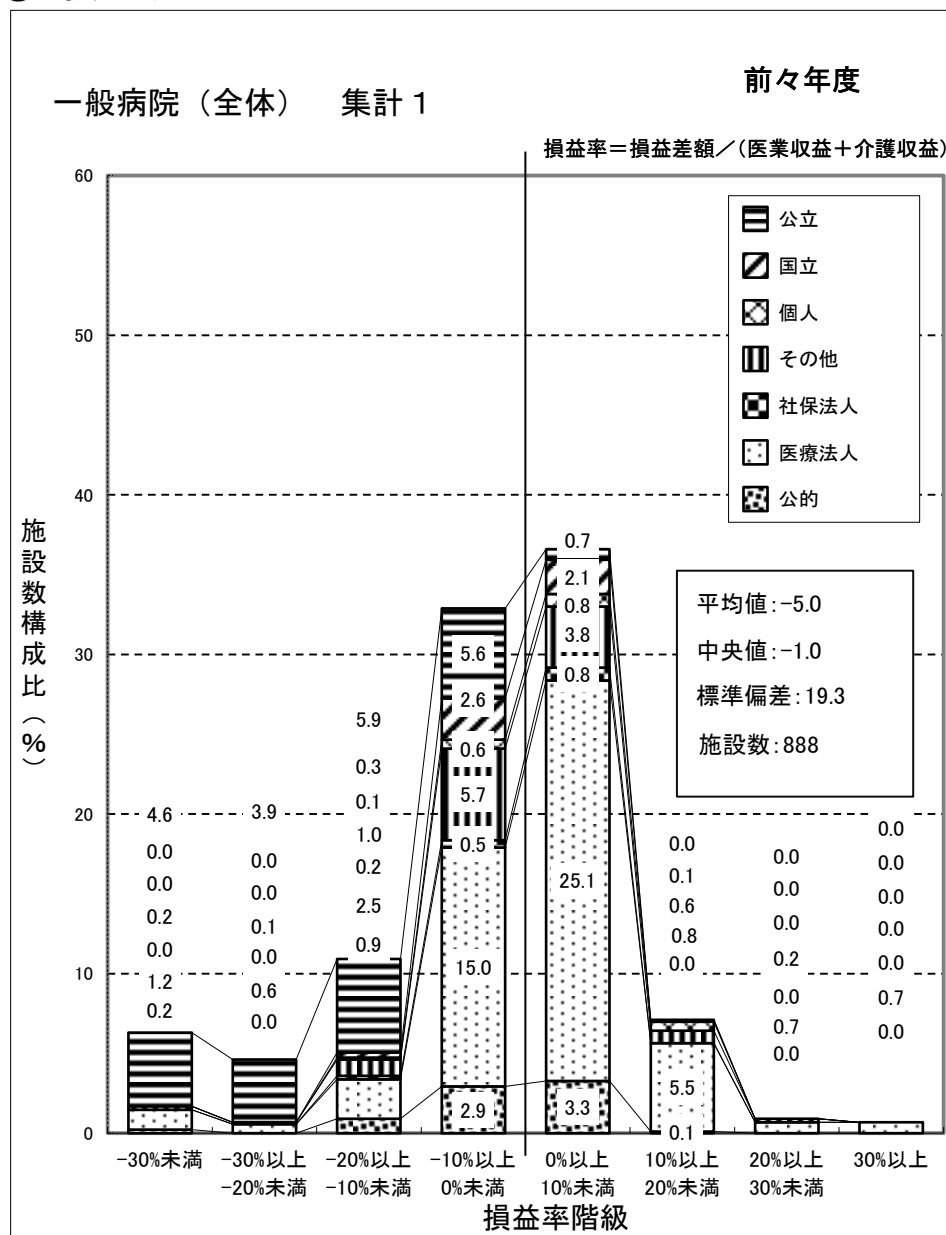

一般病院（国公立） 集計 1

前々年度

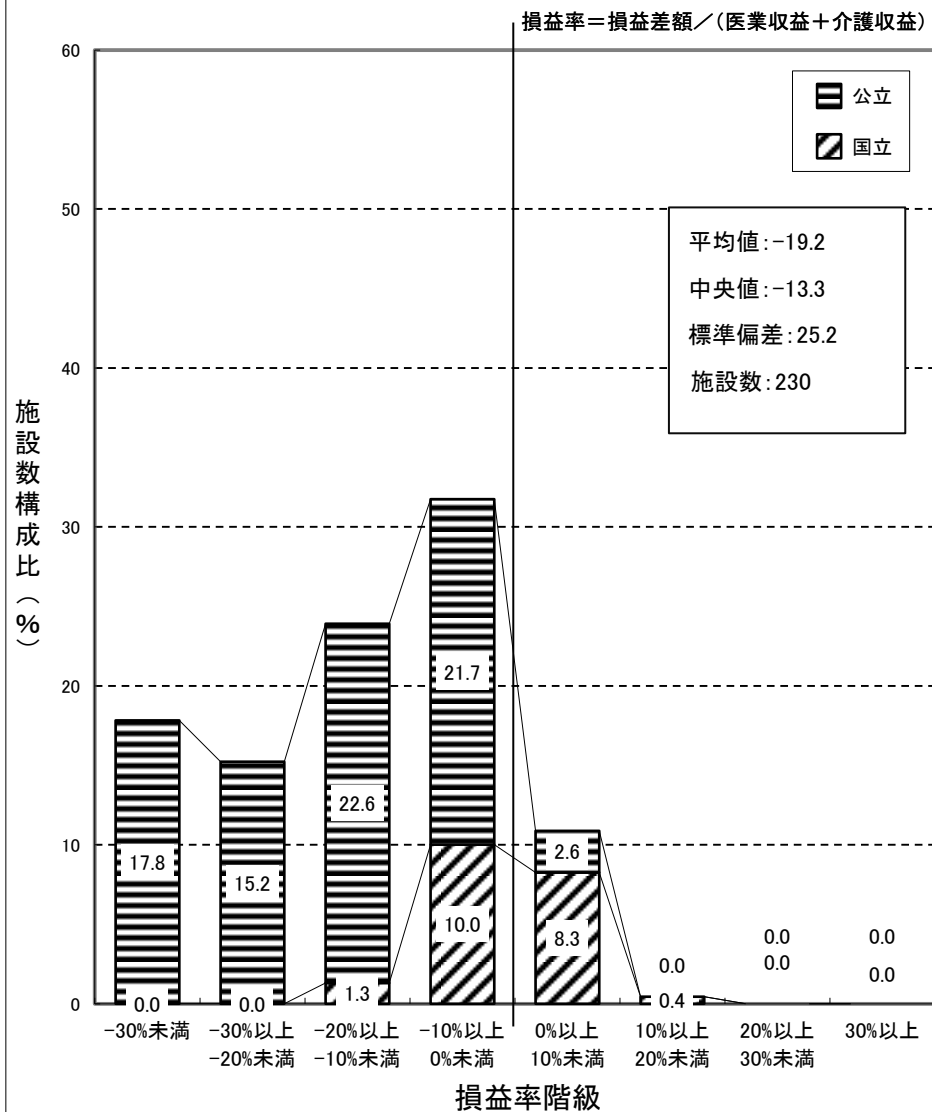

一般病院（国公立） 集計 1

前年度

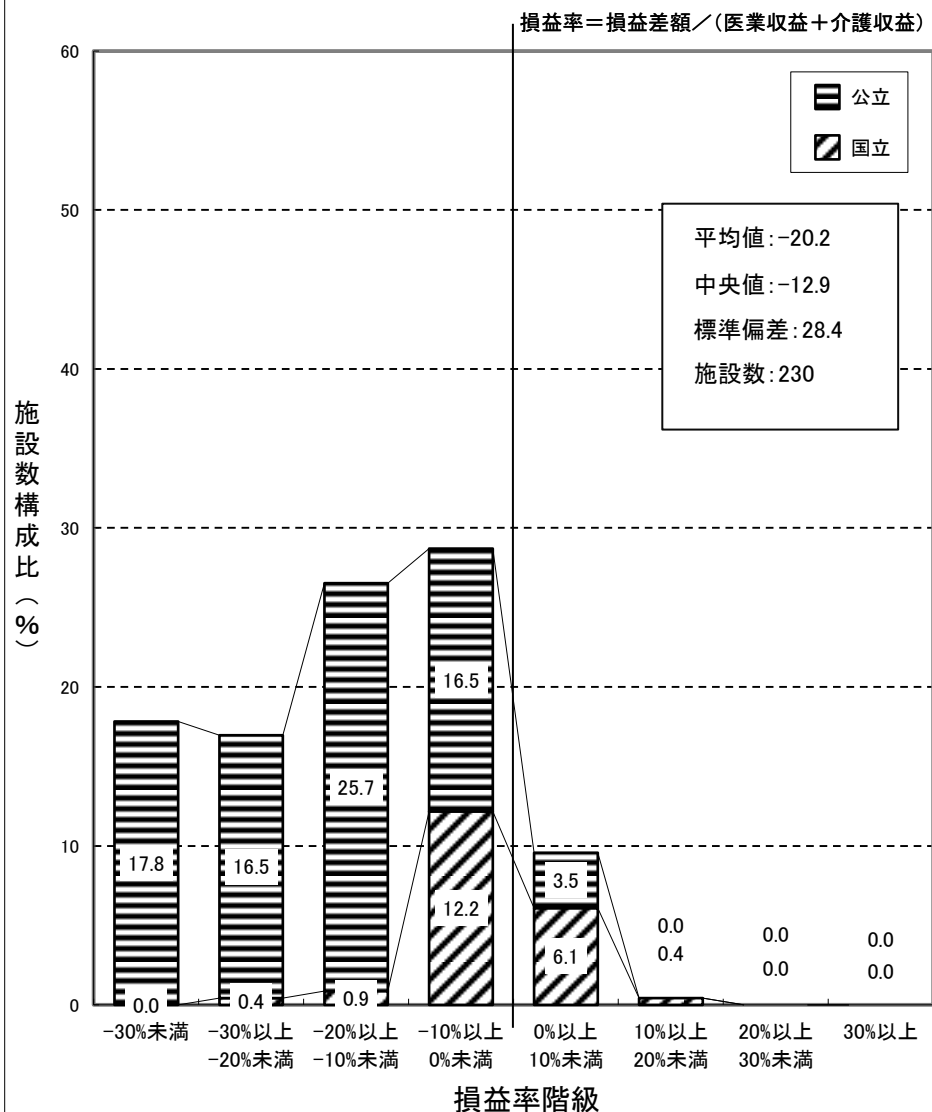

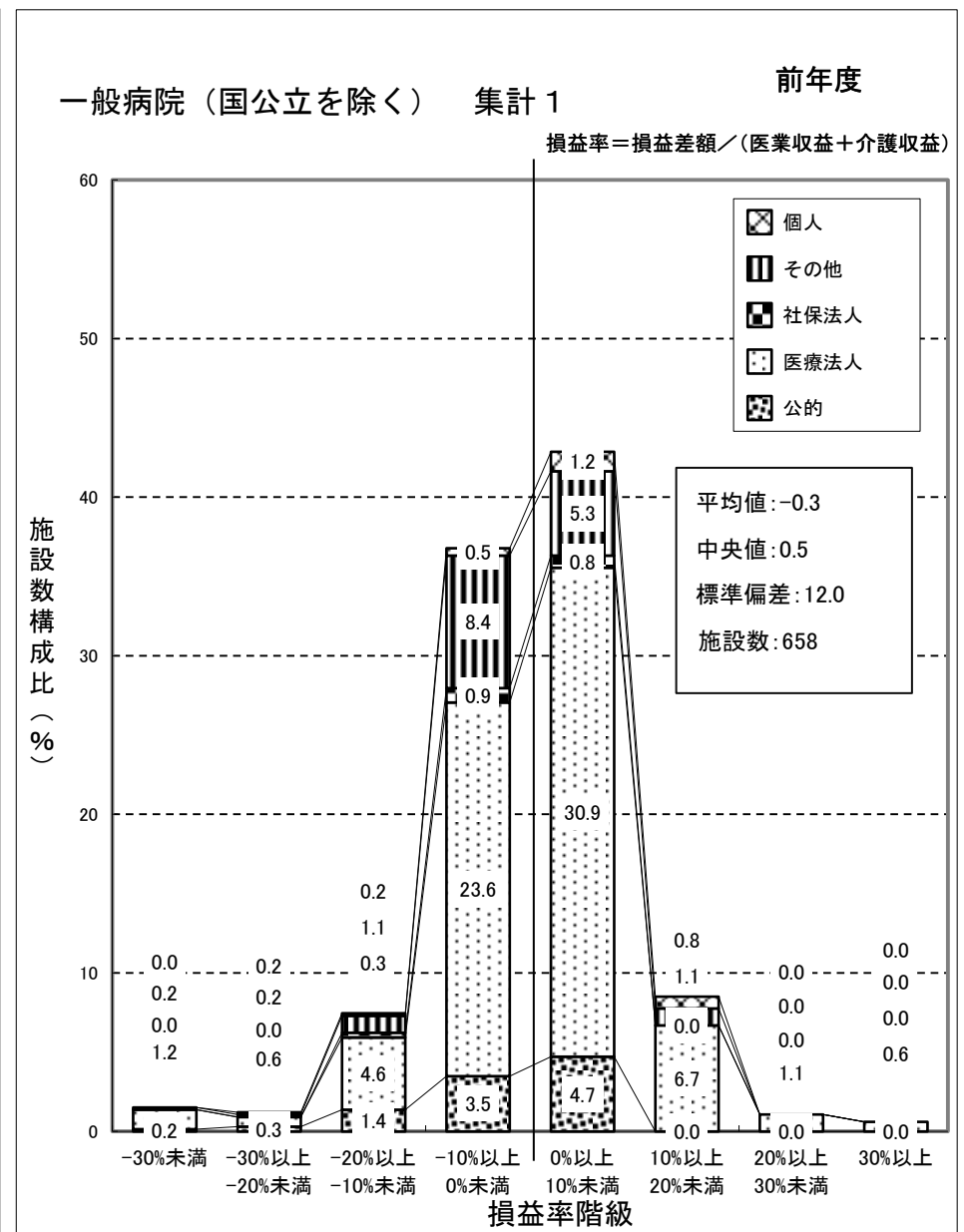
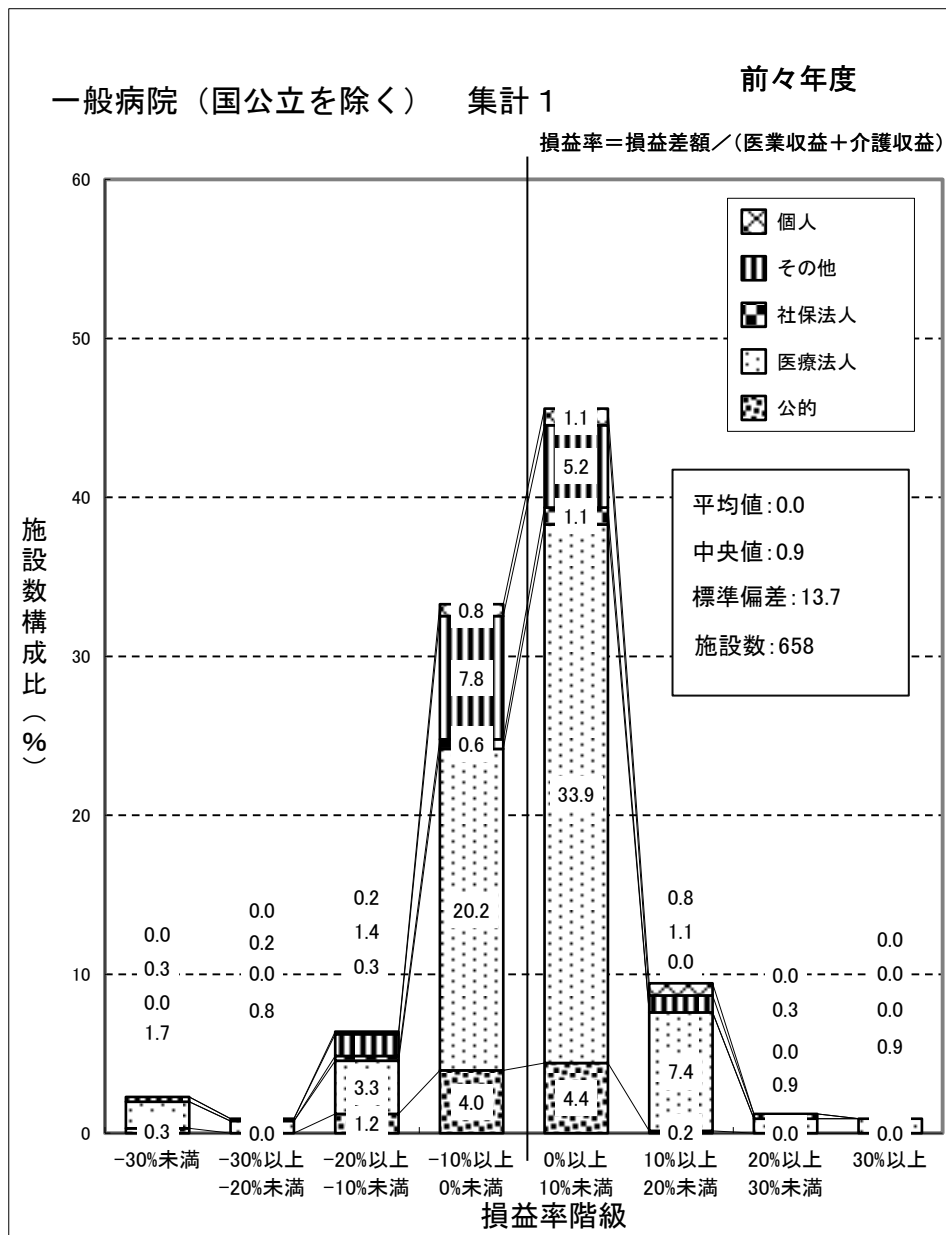

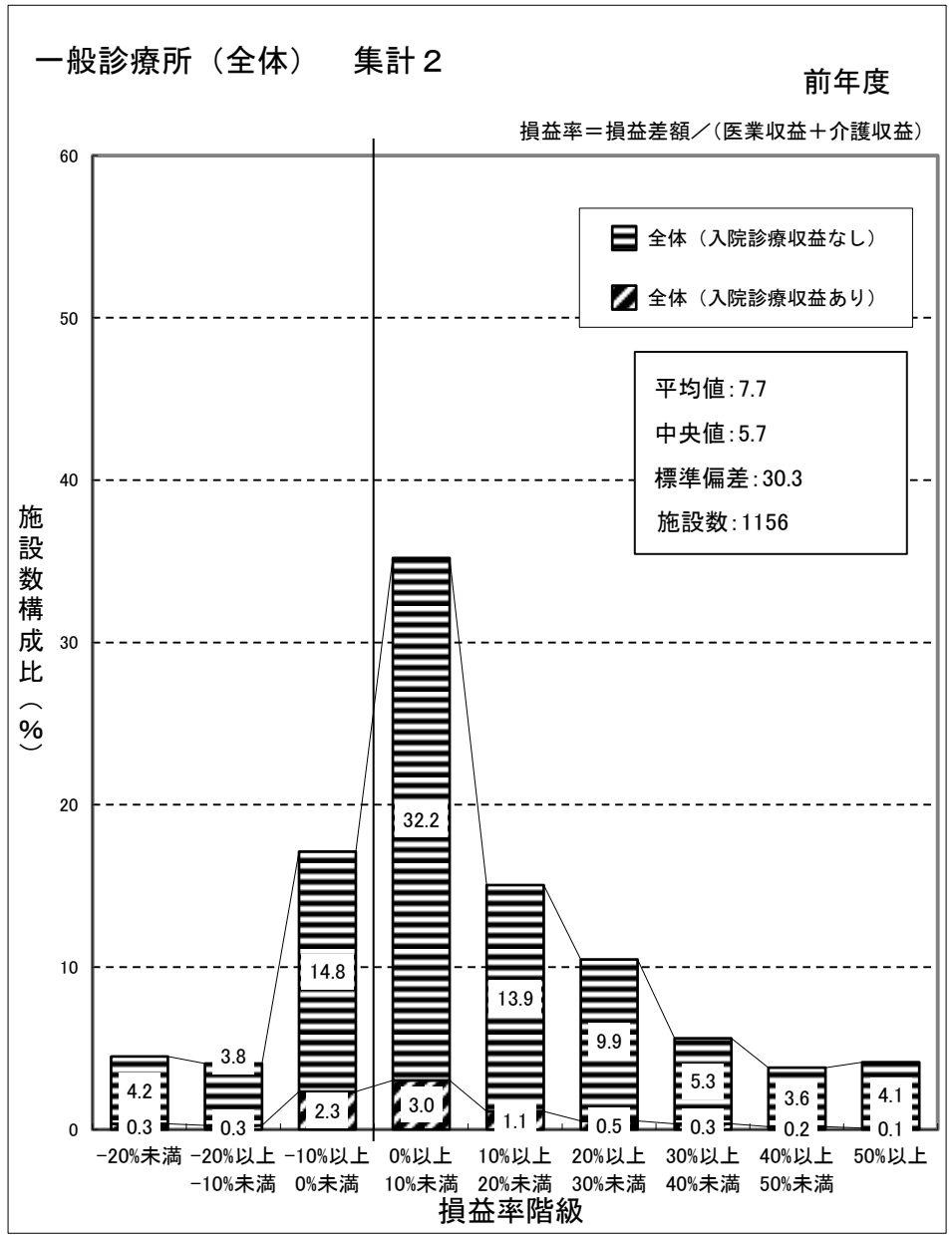
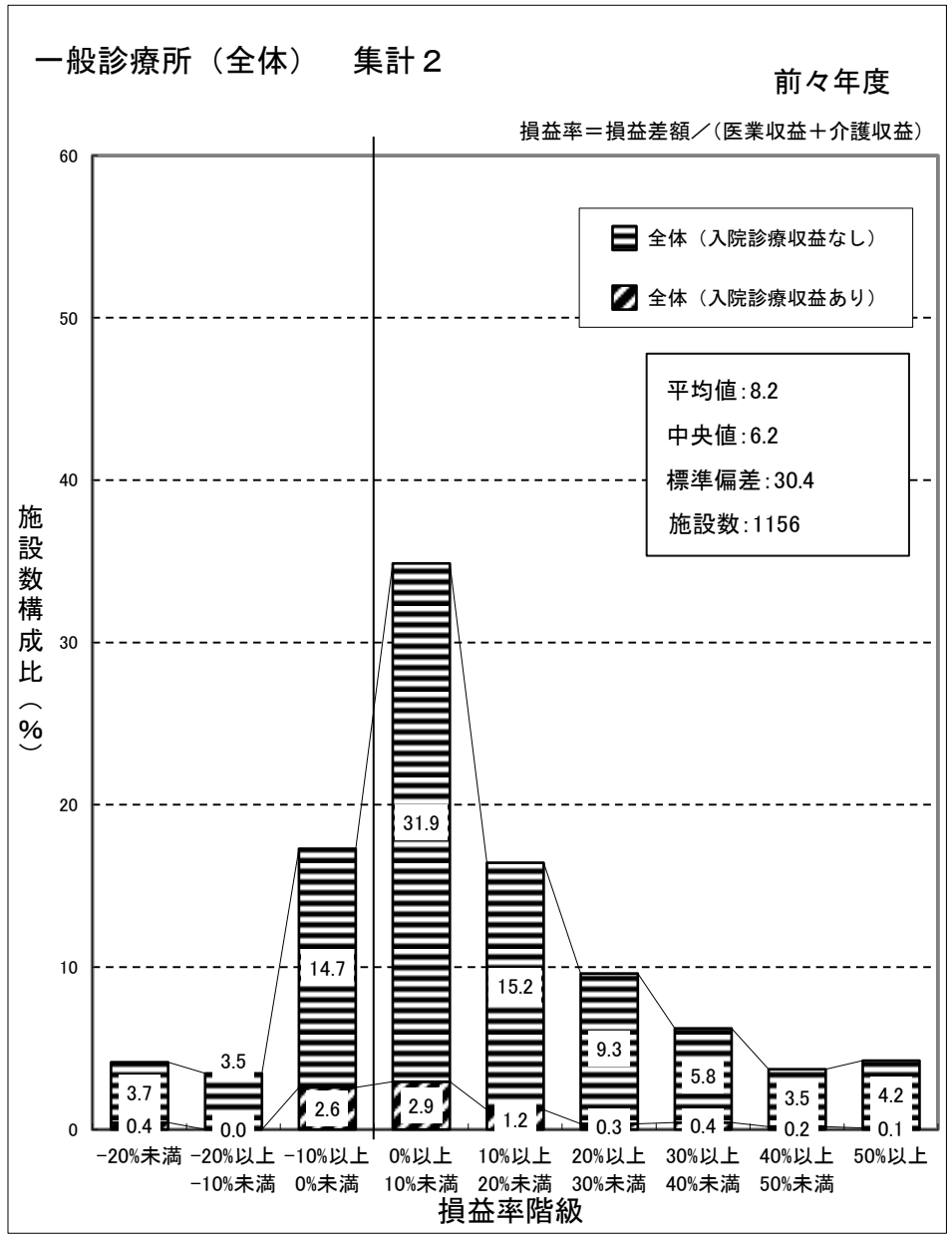

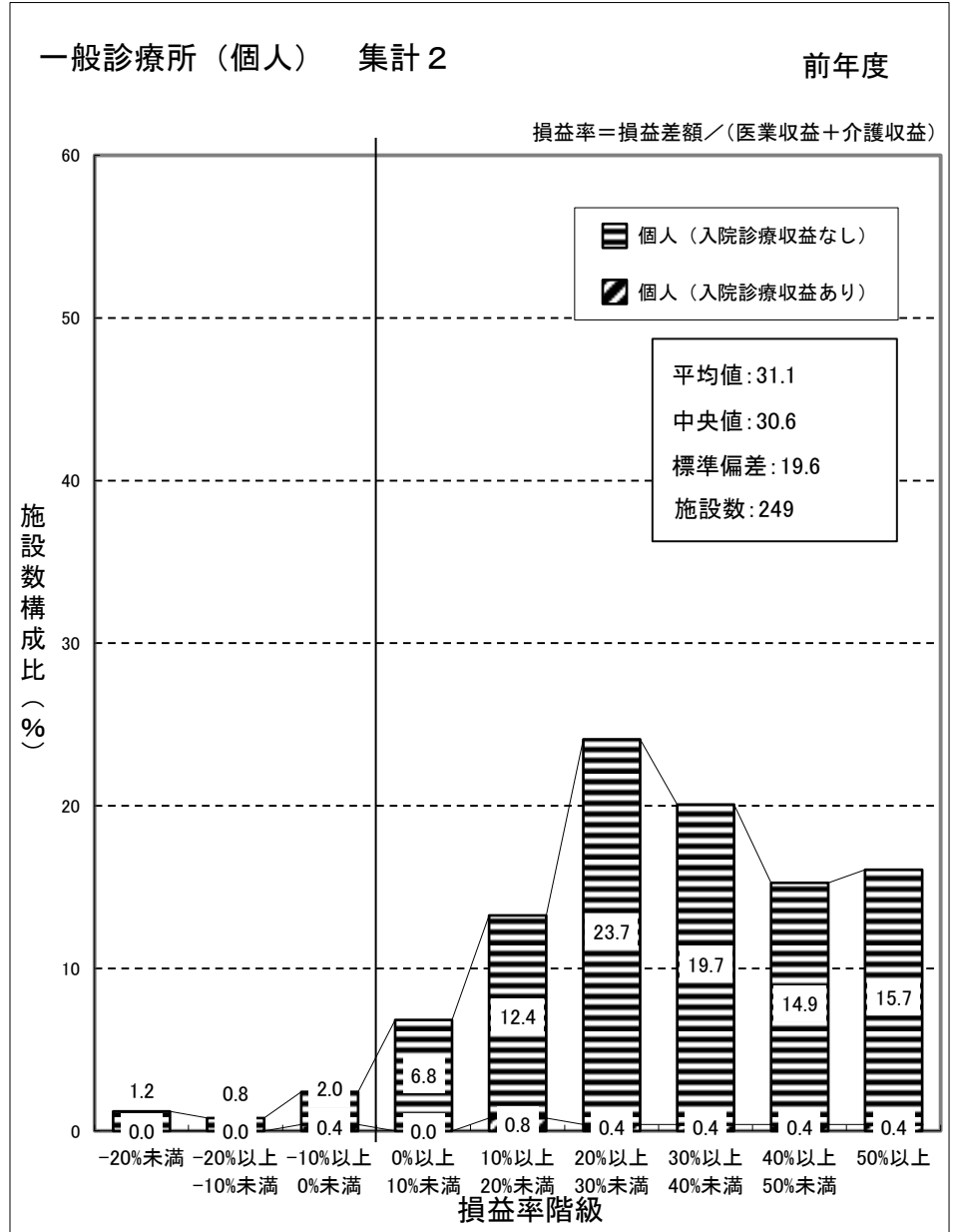
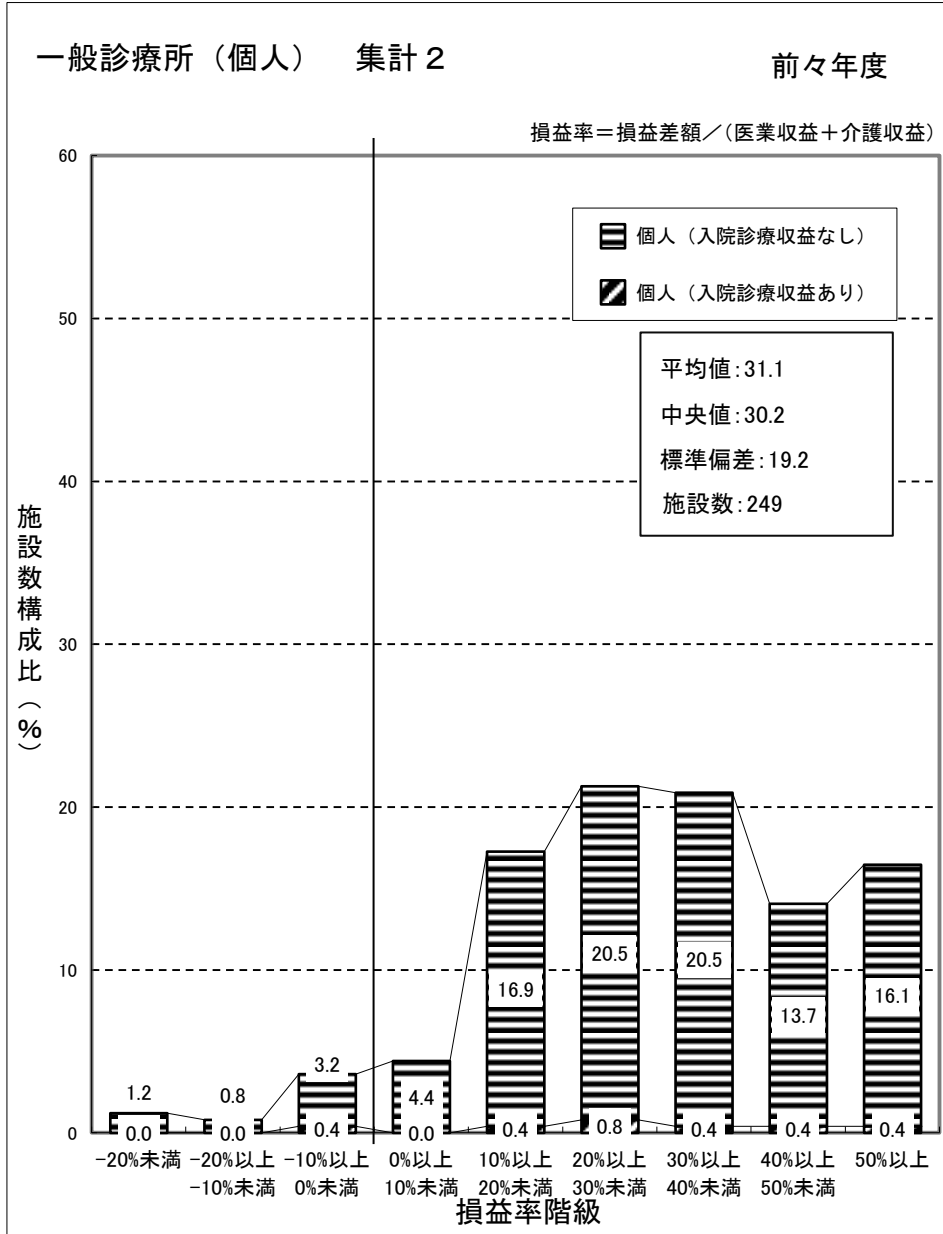

(注) 個人立の一般診療所の損益差額からは、開設者の報酬となる部分以外に、建物、設備について現存物の価値以上の改善を行うための内部資金に充てられることが考えられる。

一般診療所（医療法人） 集計 2

前々年度

損益率 = 損益差額 / (医業収益 + 介護収益)

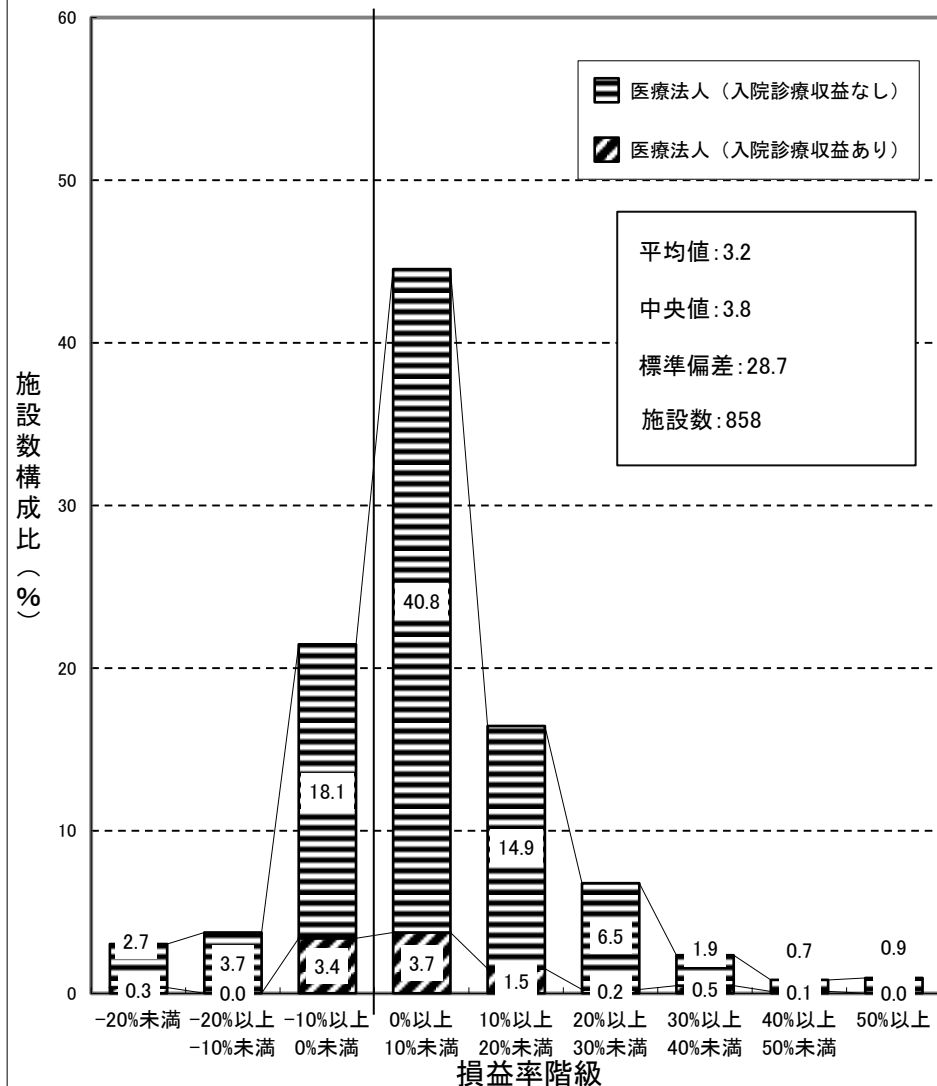

一般診療所（医療法人） 集計 2

前年度

損益率 = 損益差額 / (医業収益 + 介護収益)

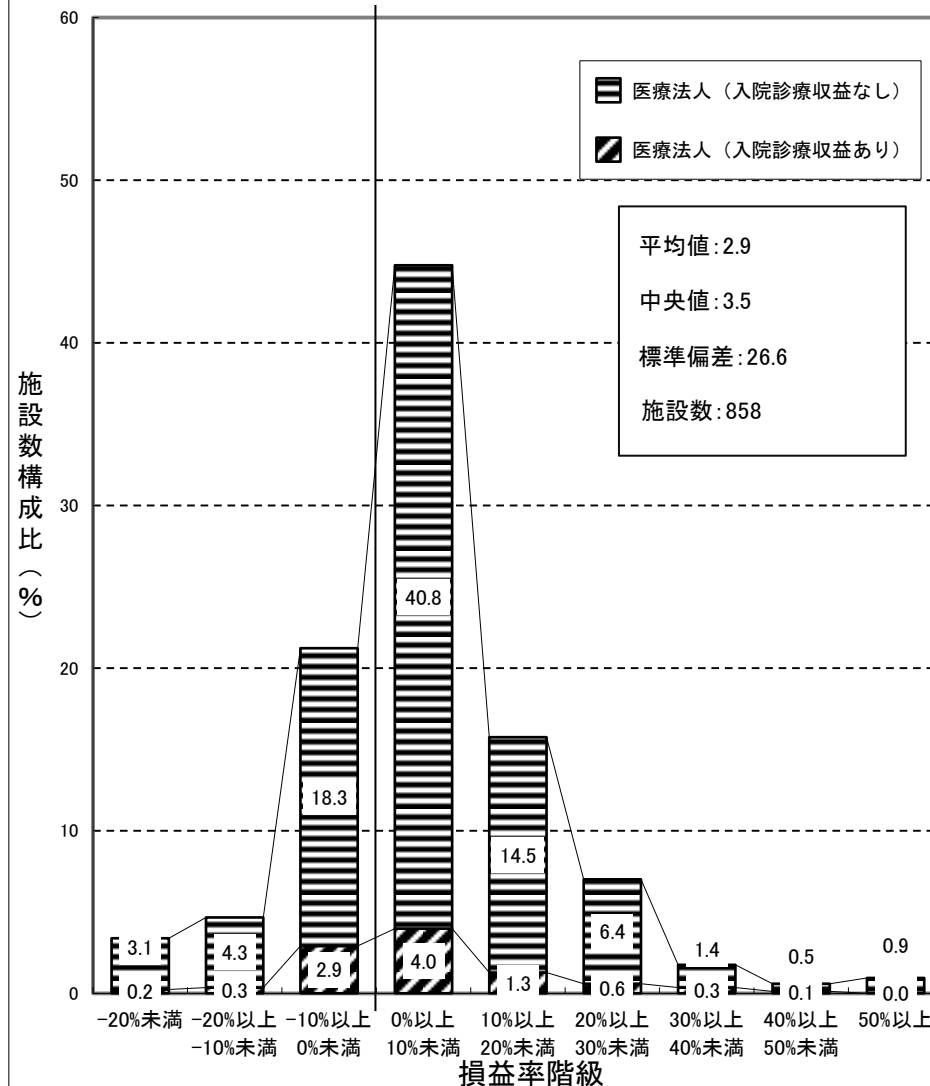

一般診療所（その他） 集計 2

前々年度

損益率 = 損益差額 / (医業収益 + 介護収益)

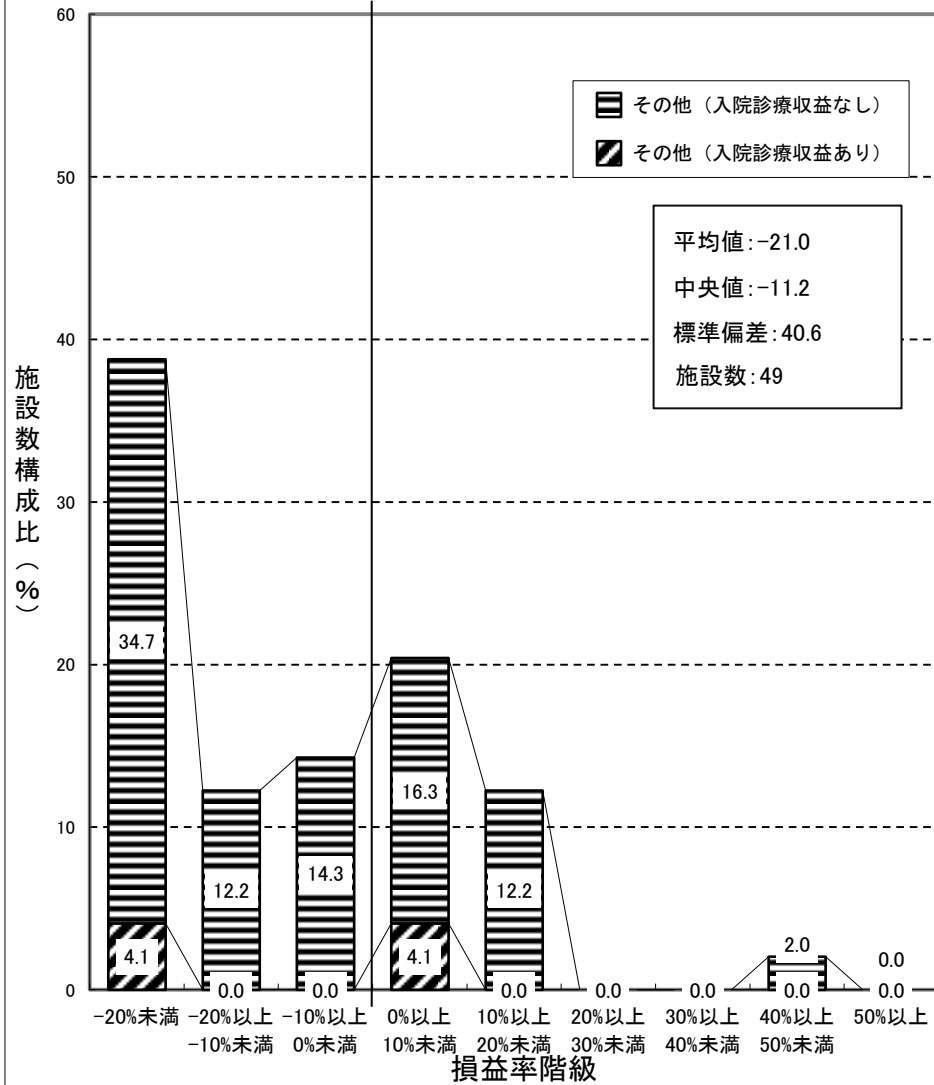

一般診療所（その他） 集計 2

前年度

損益率 = 損益差額 / (医業収益 + 介護収益)

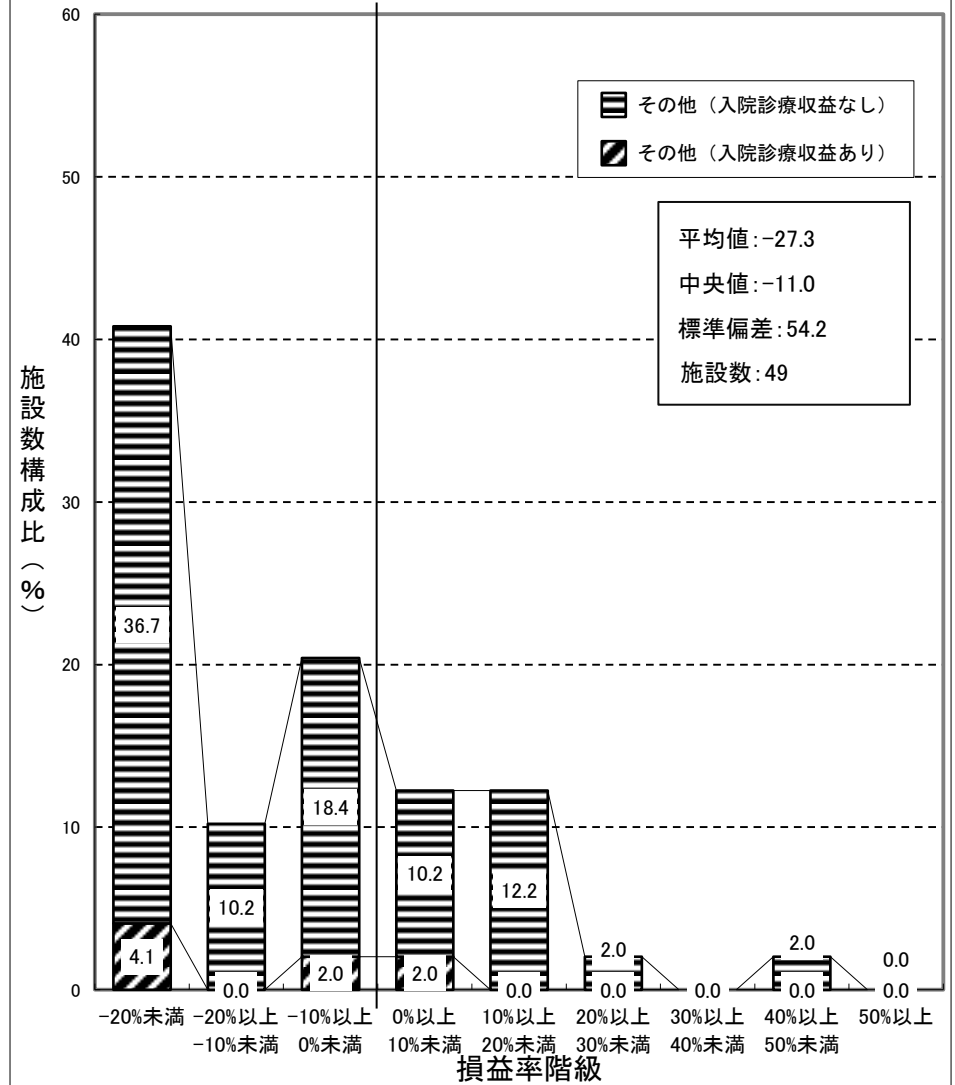



歯科診療所 集計 2

前々年度

損益率 = 損益差額 / (医業収益 + 介護収益)

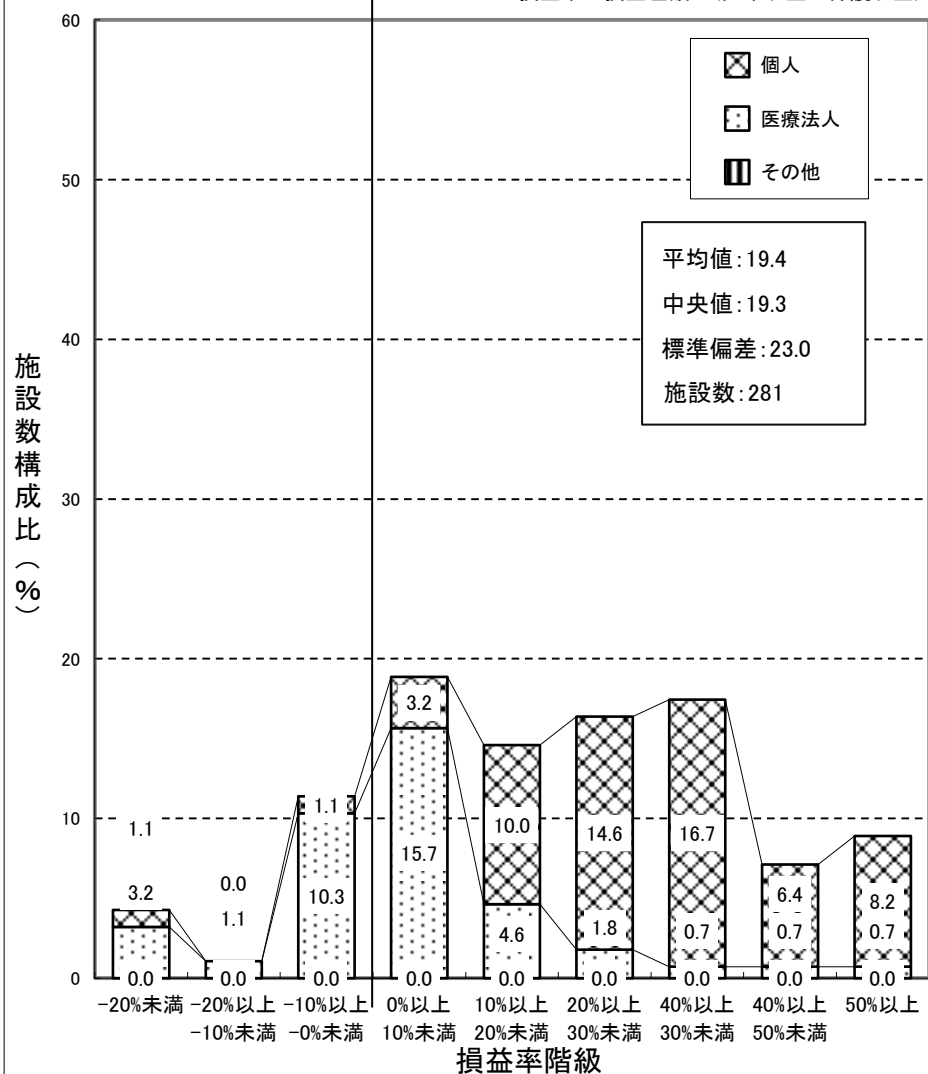

歯科診療所 集計 2

前年度

損益率 = 損益差額 / (医業収益 + 介護収益)

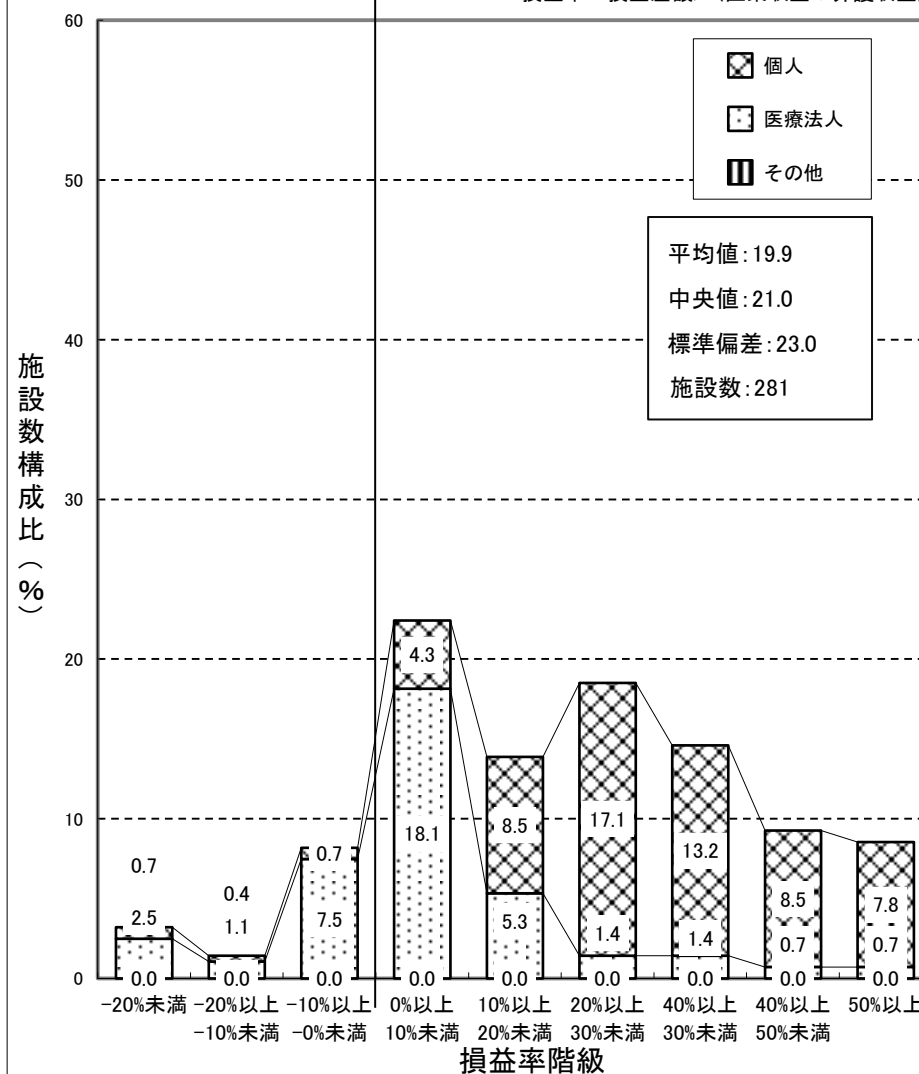

保険薬局 集計 2

前々年度

損益率 = 損益差額 / (収益 + 介護収益)

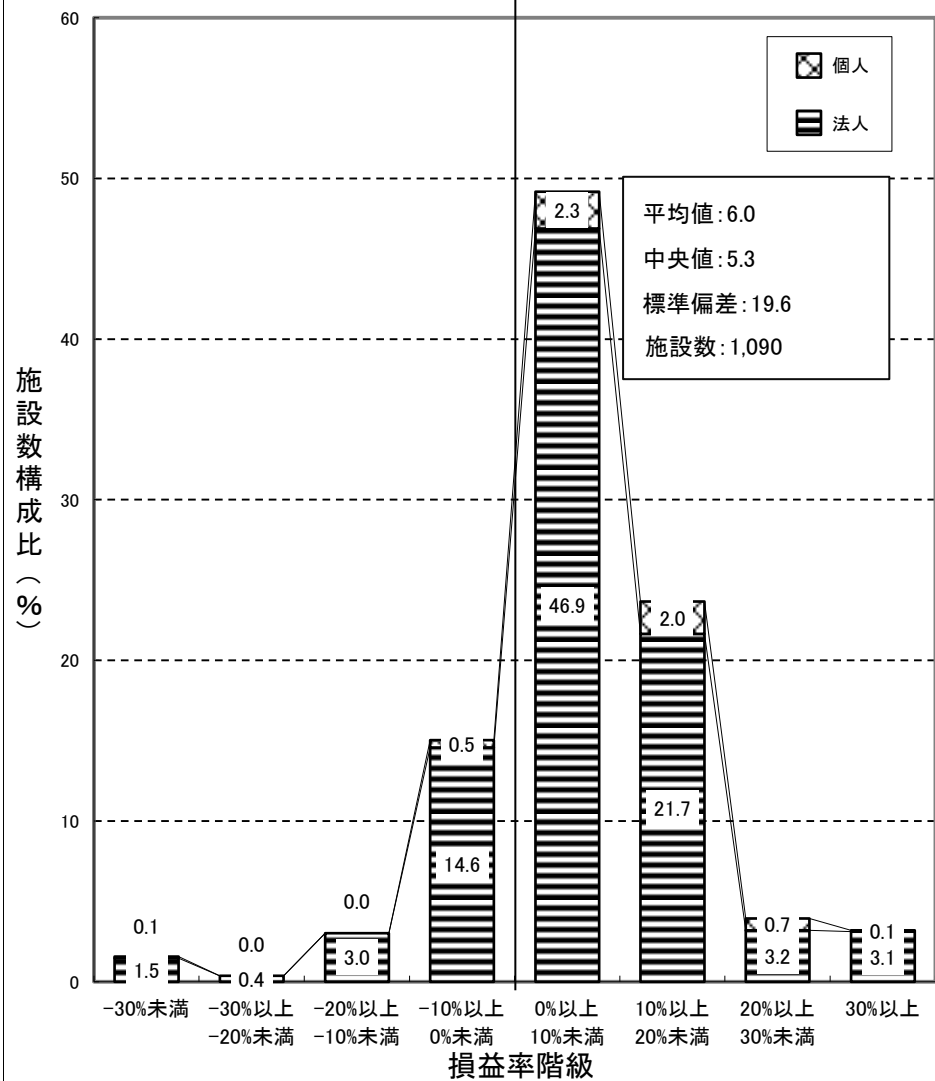

保険薬局 集計 2

前年度

損益率 = 損益差額 / (収益 + 介護収益)

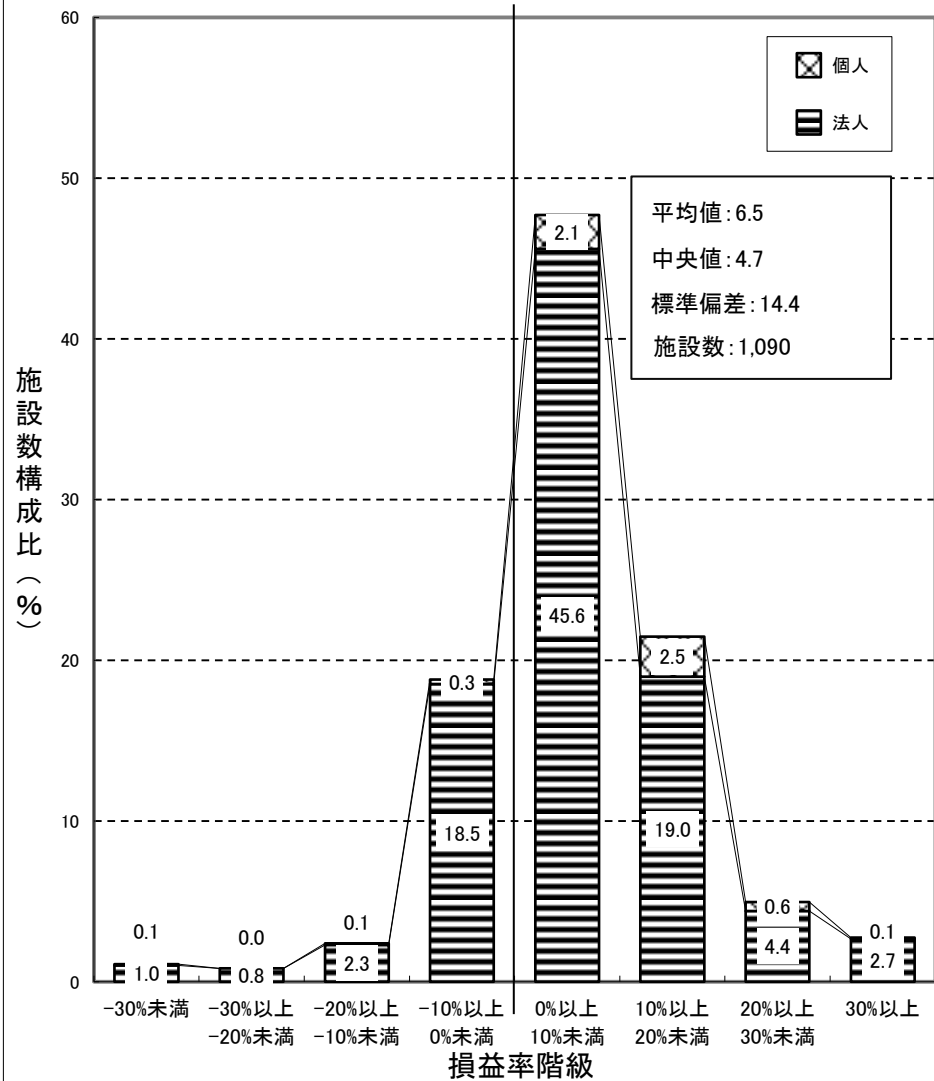

## ② 損益率対前年度増減

### 一般病院（全体） 集計 1

損益率対前年度増減＝前年度損益率(%)－前々年度損益率(%)

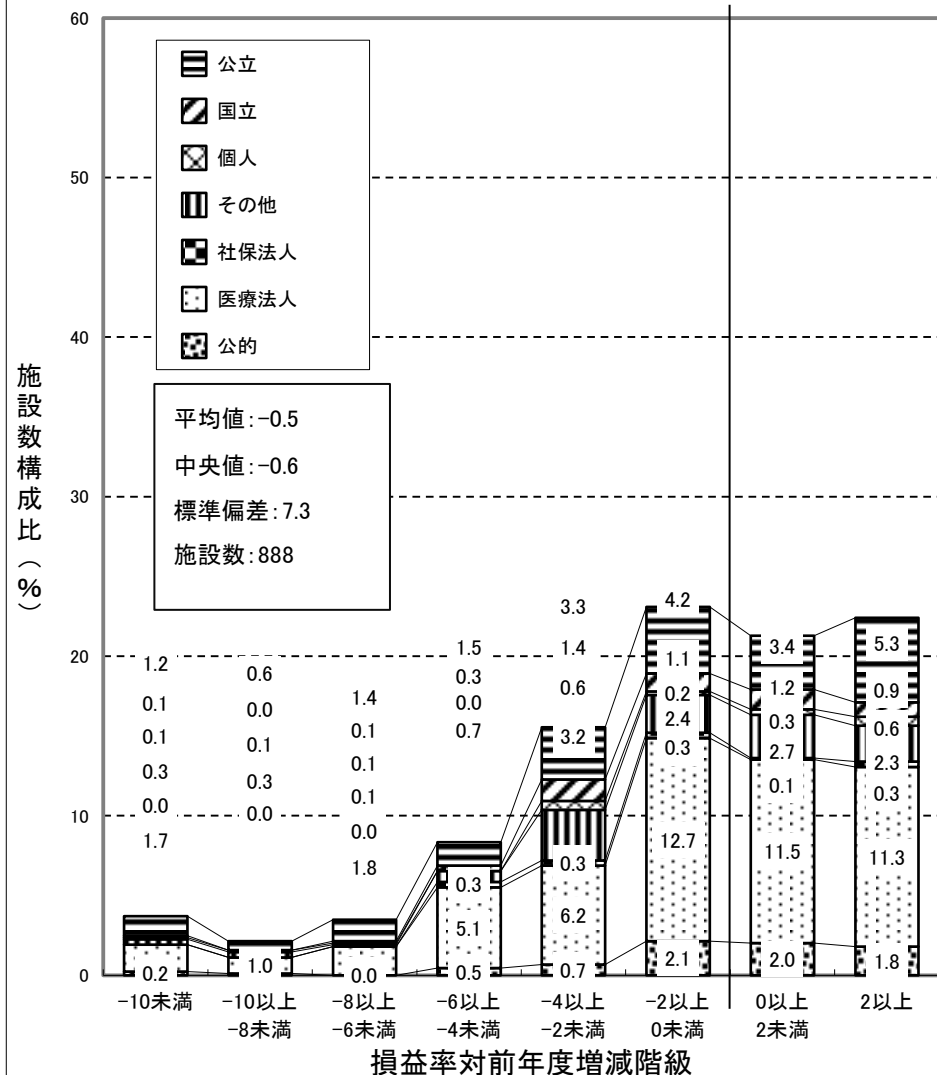

### 一般病院（国公立） 集計 1

損益率対前年度増減＝前年度損益率(%)－前々年度損益率(%)

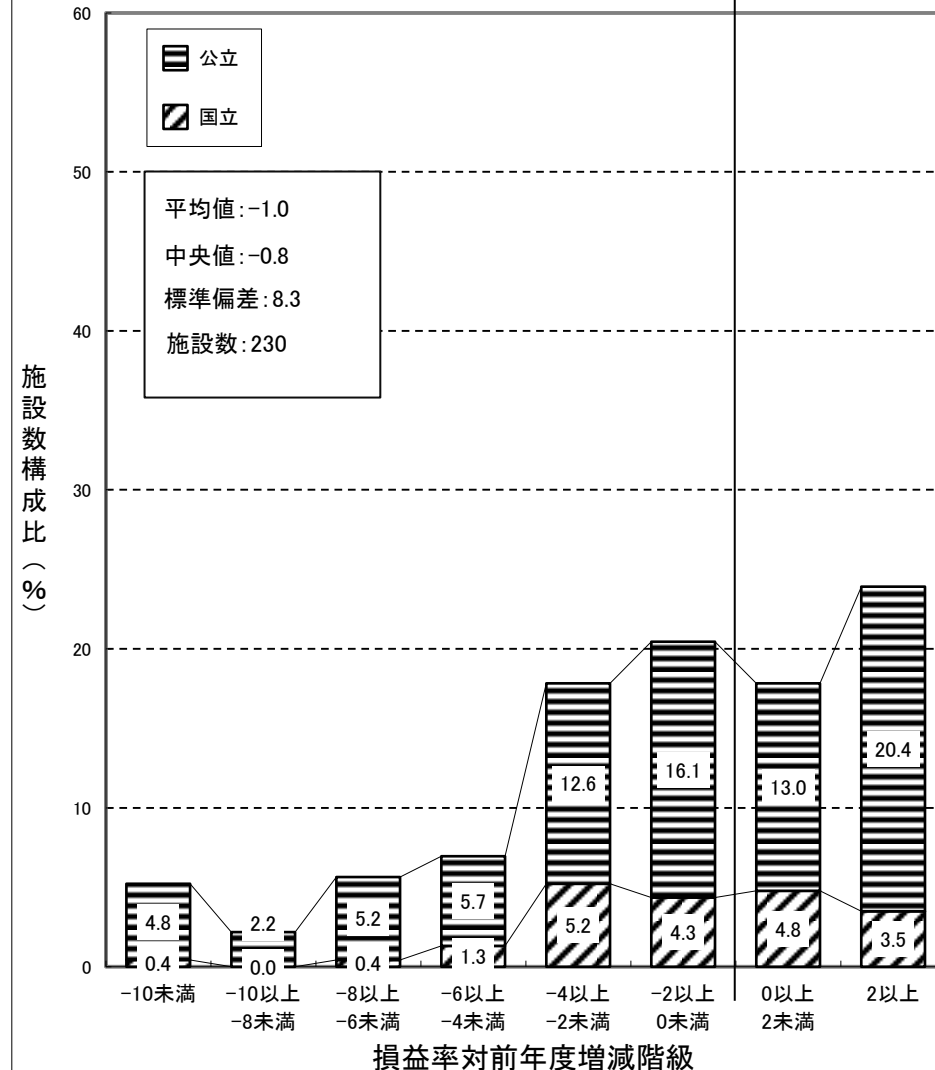

# 一般病院（国公立を除く） 集計 1

損益率対前年度増減 = 前年度損益率(%) - 前々年度損益率(%)

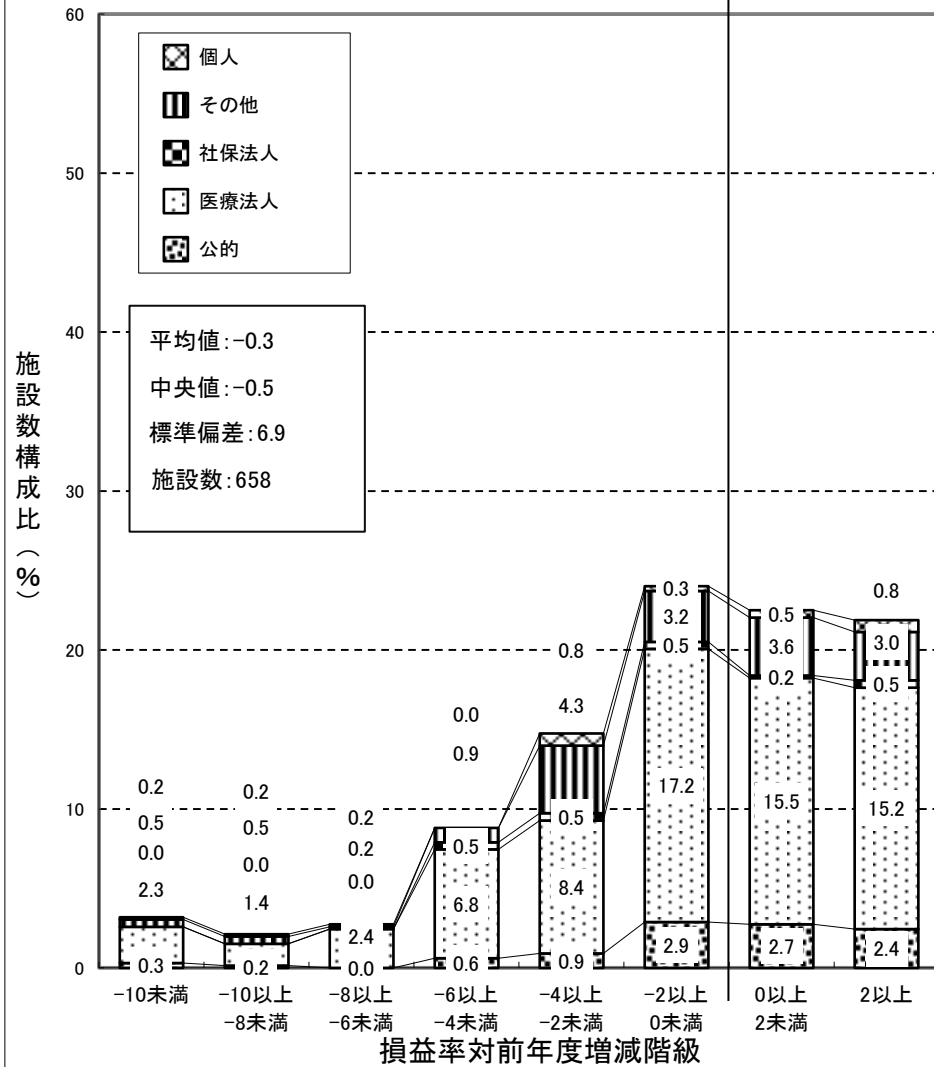

### 一般診療所（全体） 集計2

損益率対前年度増減 = 前年度損益率(%) - 前々年度損益率(%)

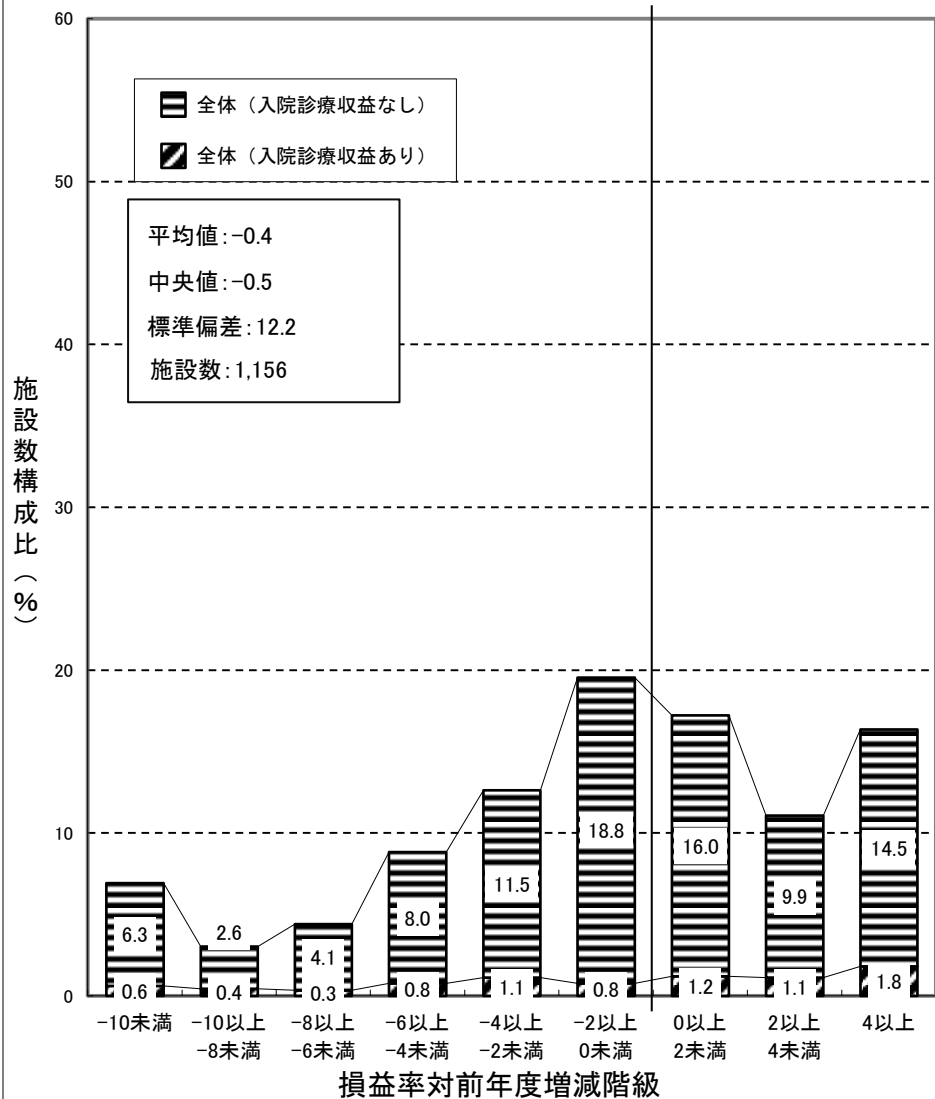

### 一般診療所（個人） 集計2

損益率対前年度増減 = 前年度損益率(%) - 前々年度損益率(%)

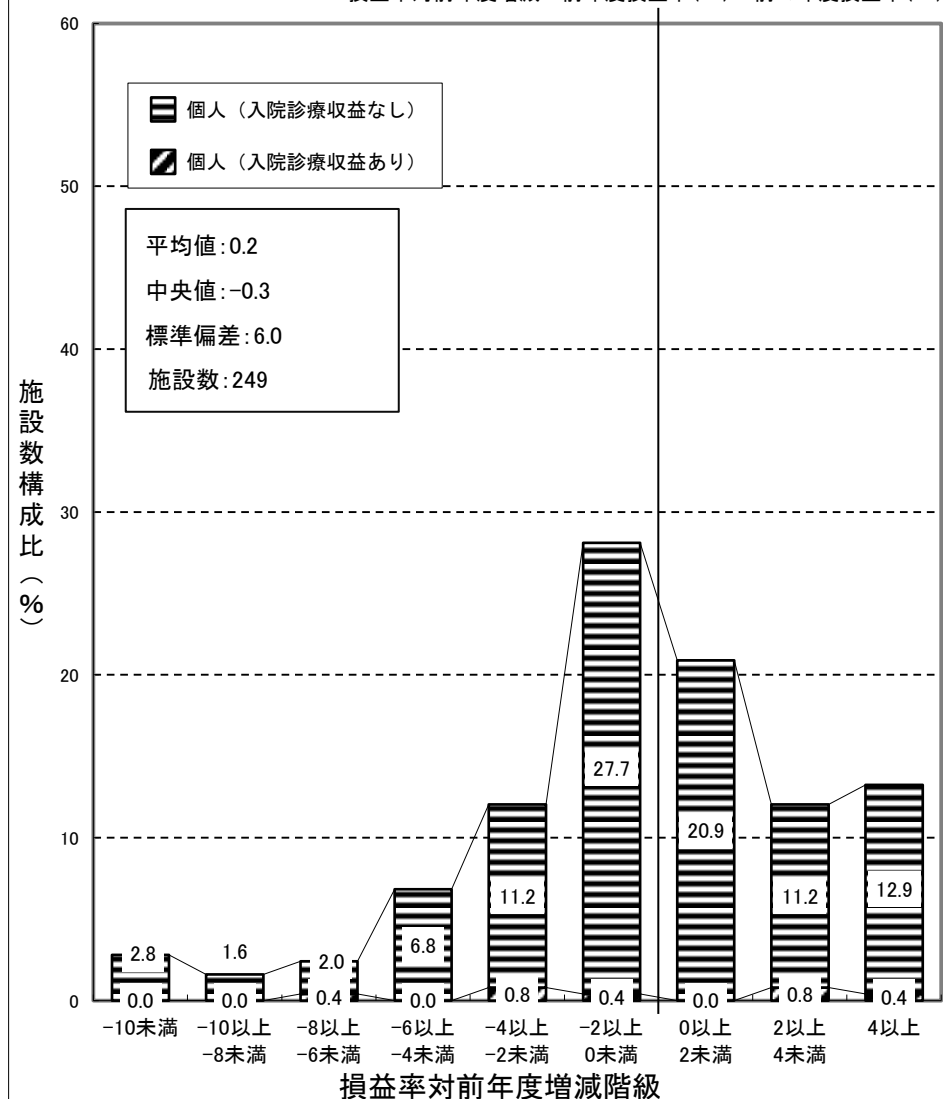

### 一般診療所（医療法人） 集計 2

損益率対前年度増減＝前年度損益率(%)－前々年度損益率(%)

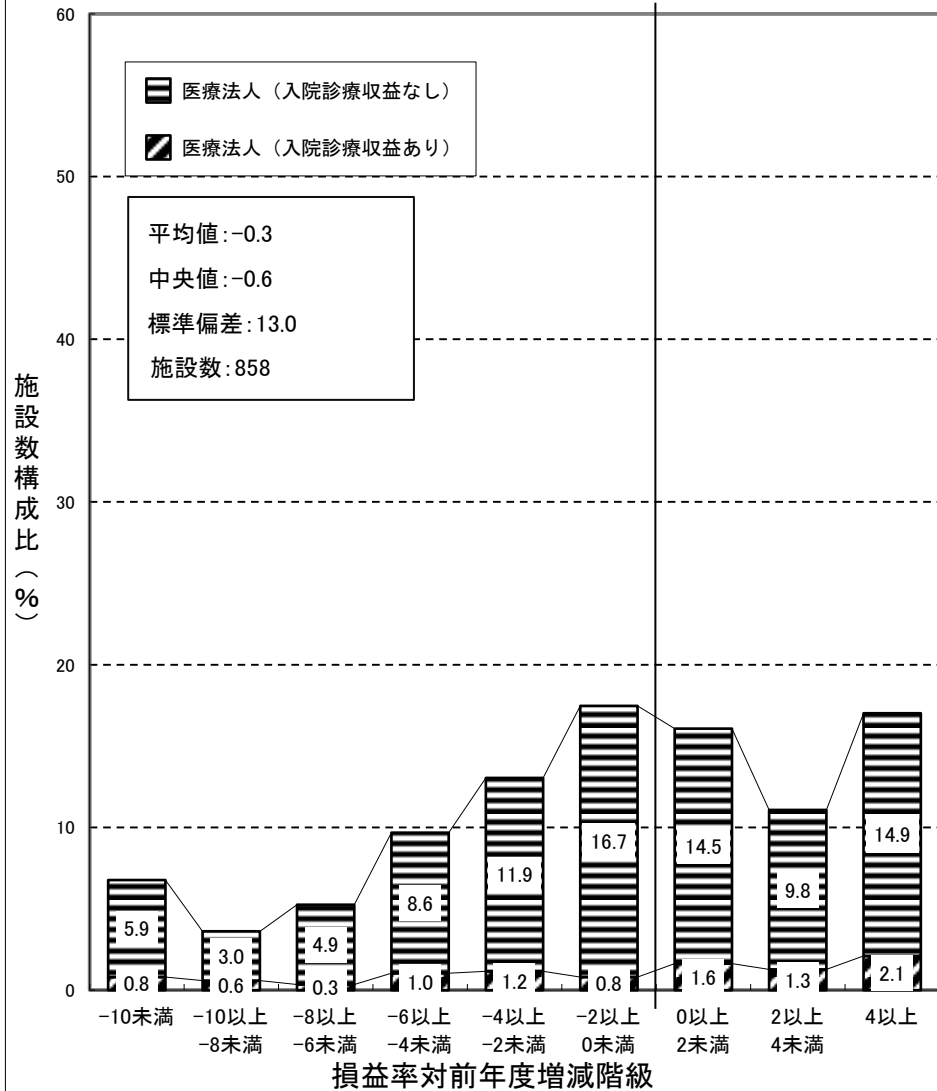

### 一般診療所（その他） 集計 2

損益率対前年度増減＝前年度損益率(%)－前々年度損益率(%)

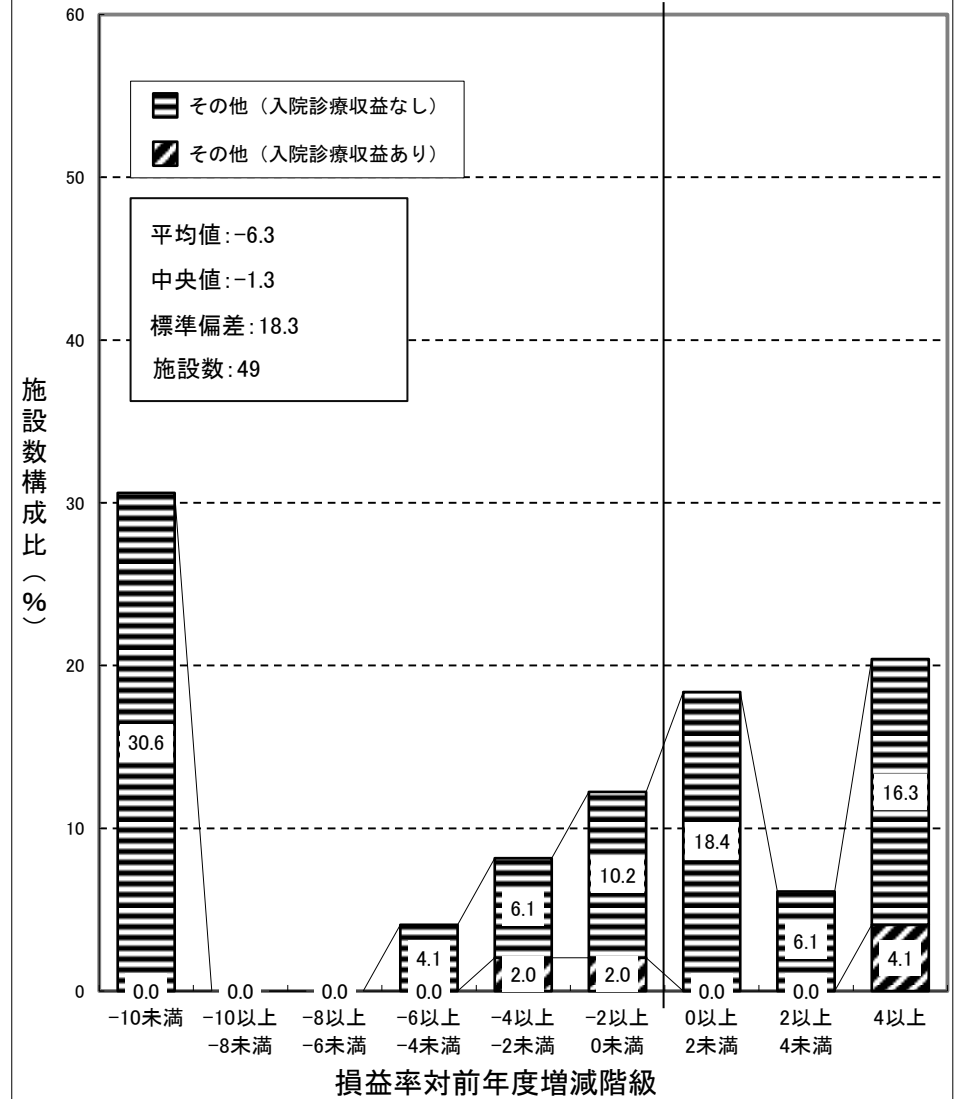

### 歯科診療所 集計 2

損益率対前年度増減 = 前年度損益率(%) - 前々年度損益率(%)

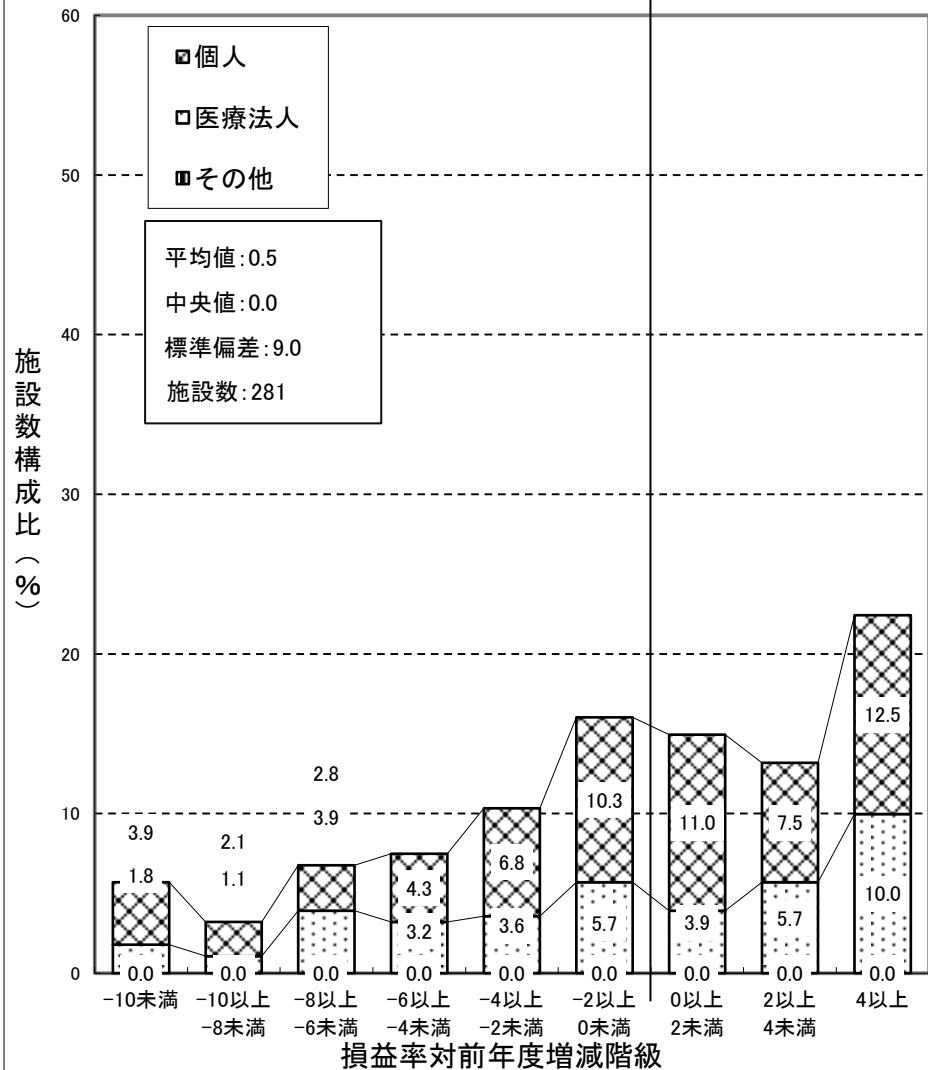

### 保険薬局 集計 2

損益率対前年度増減 = 前年度損益率(%) - 前々年度損益率(%)

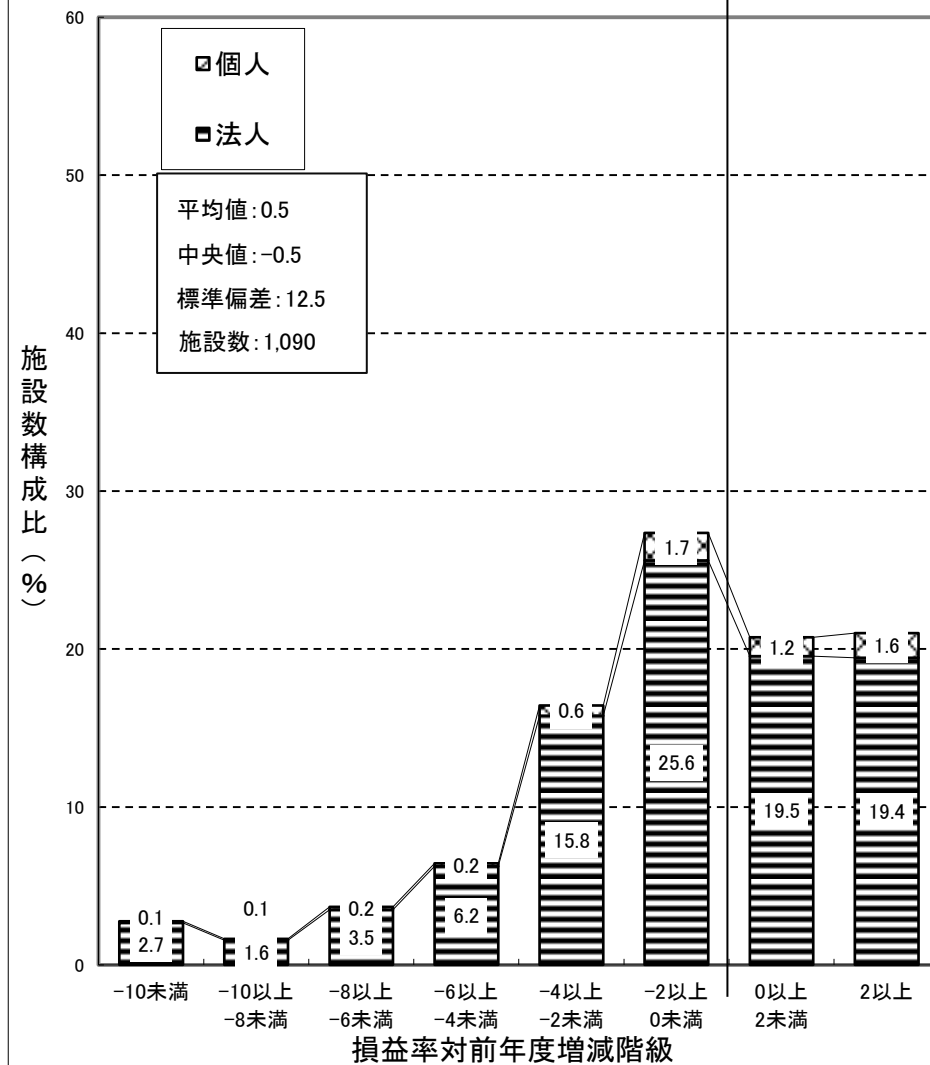

## (28) 収益と費用の45度分析

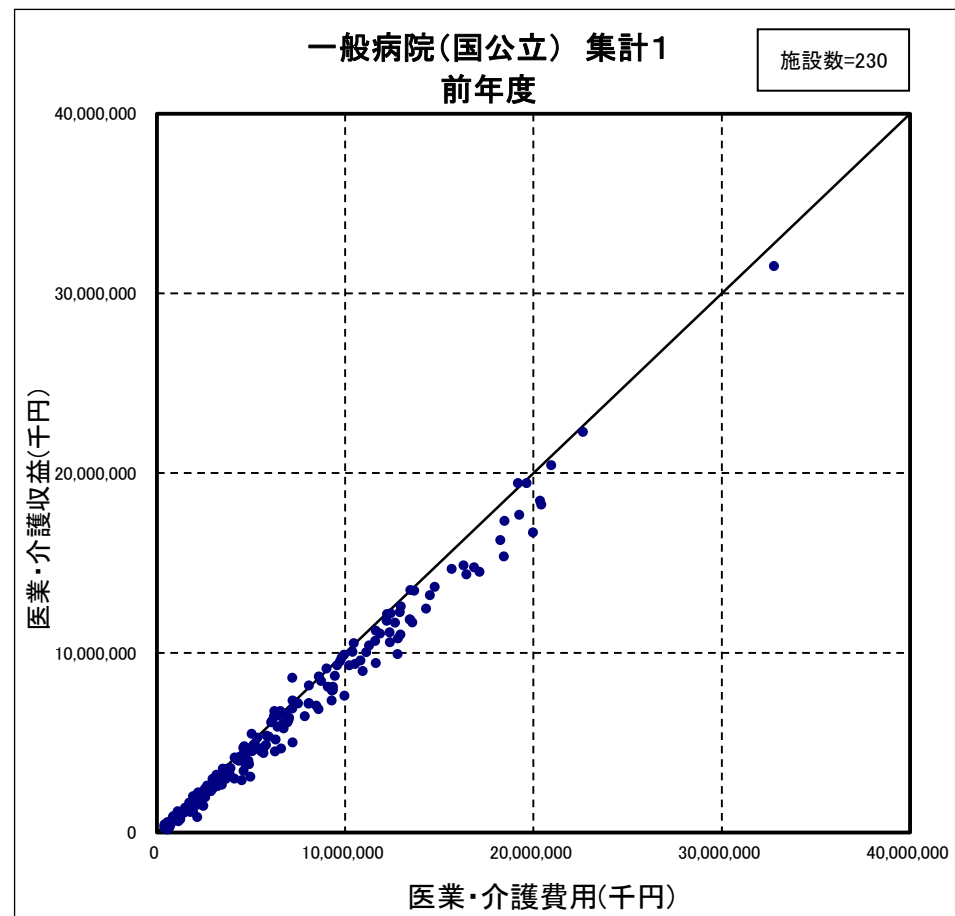
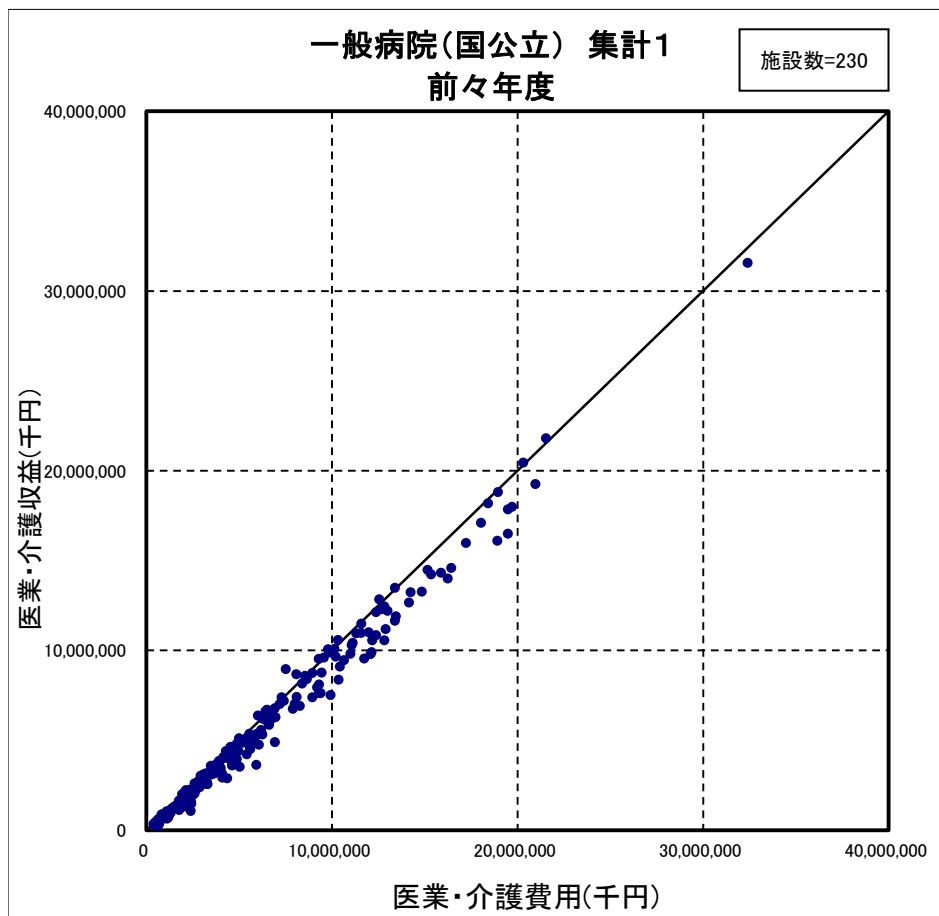



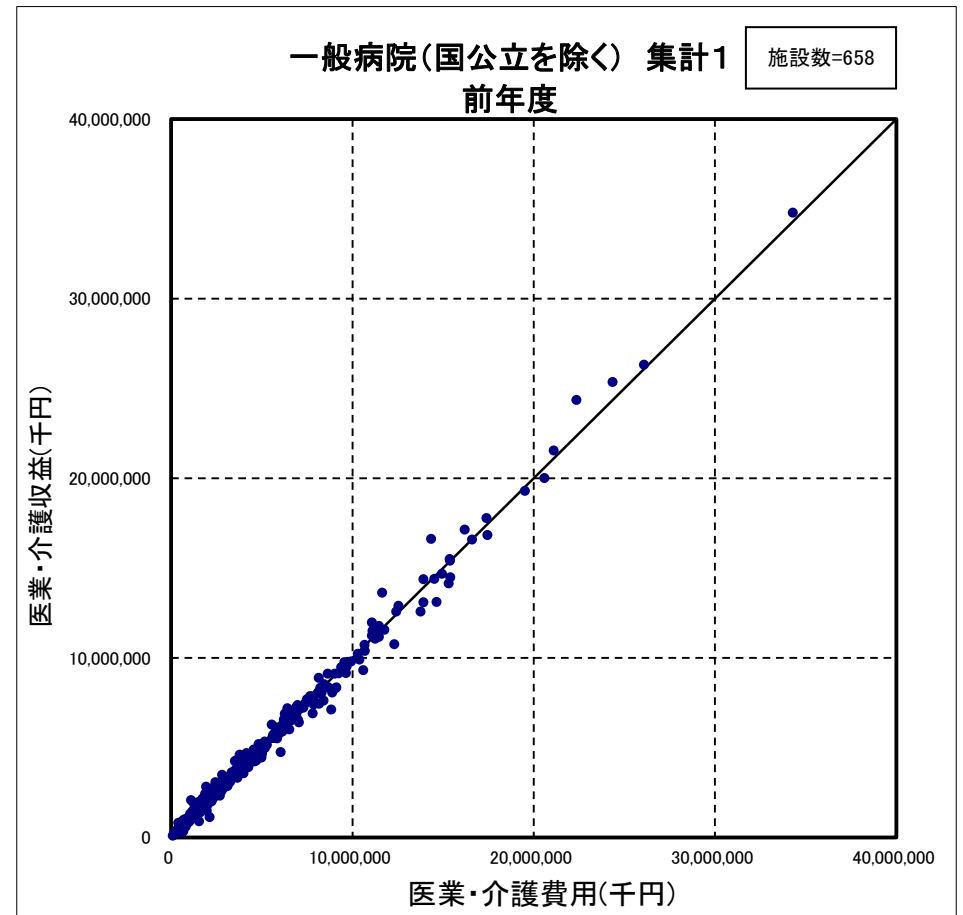
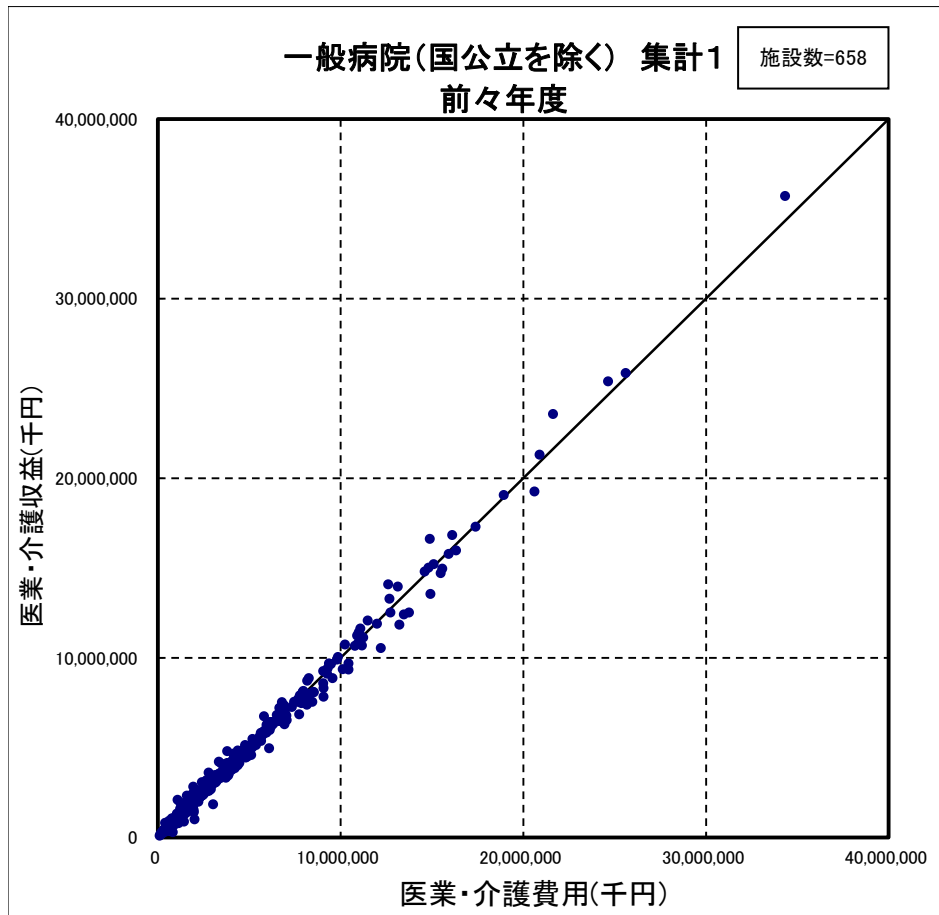

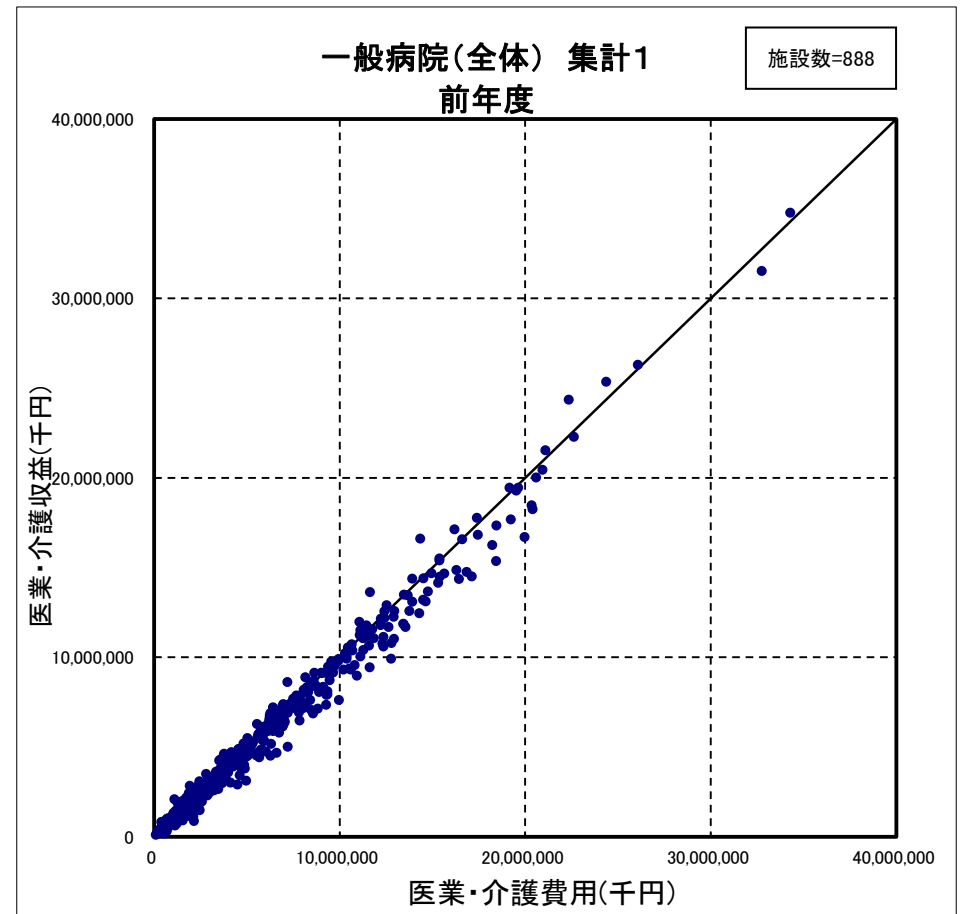
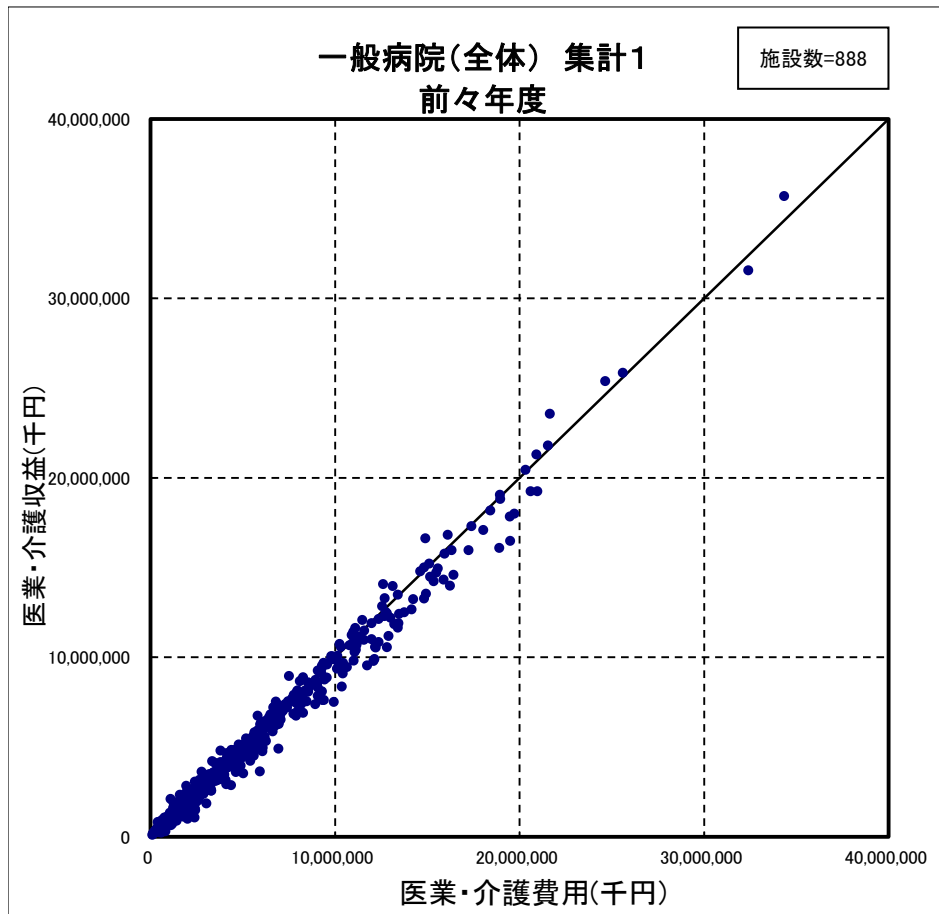

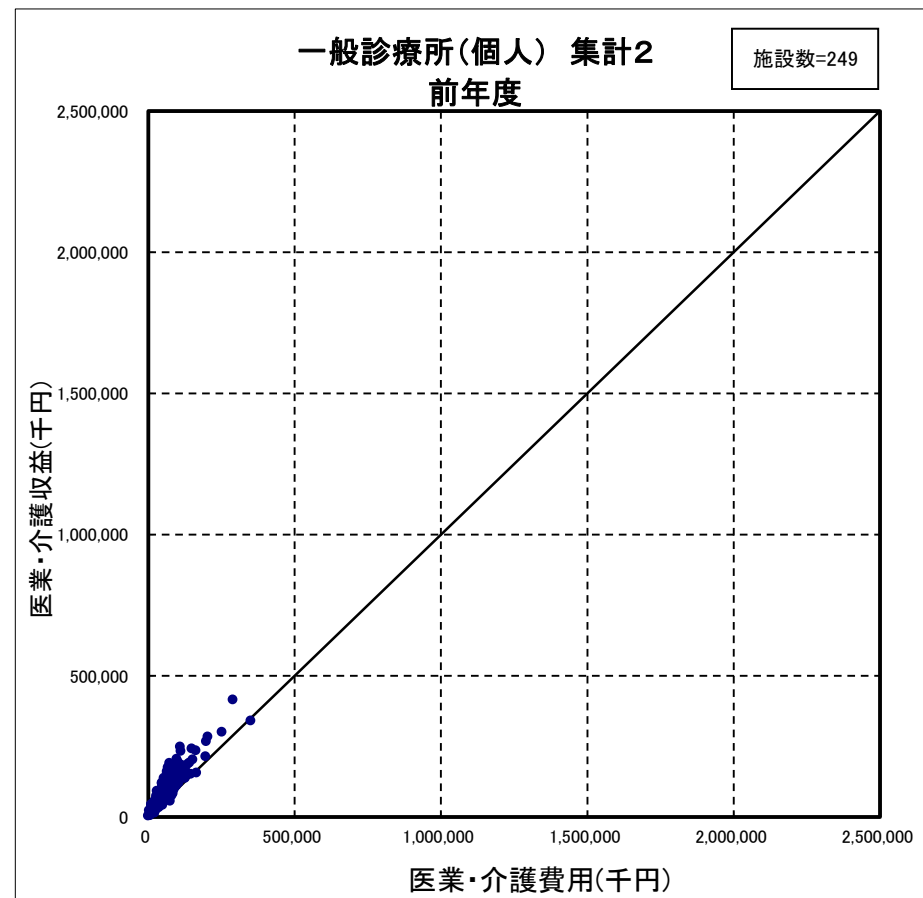
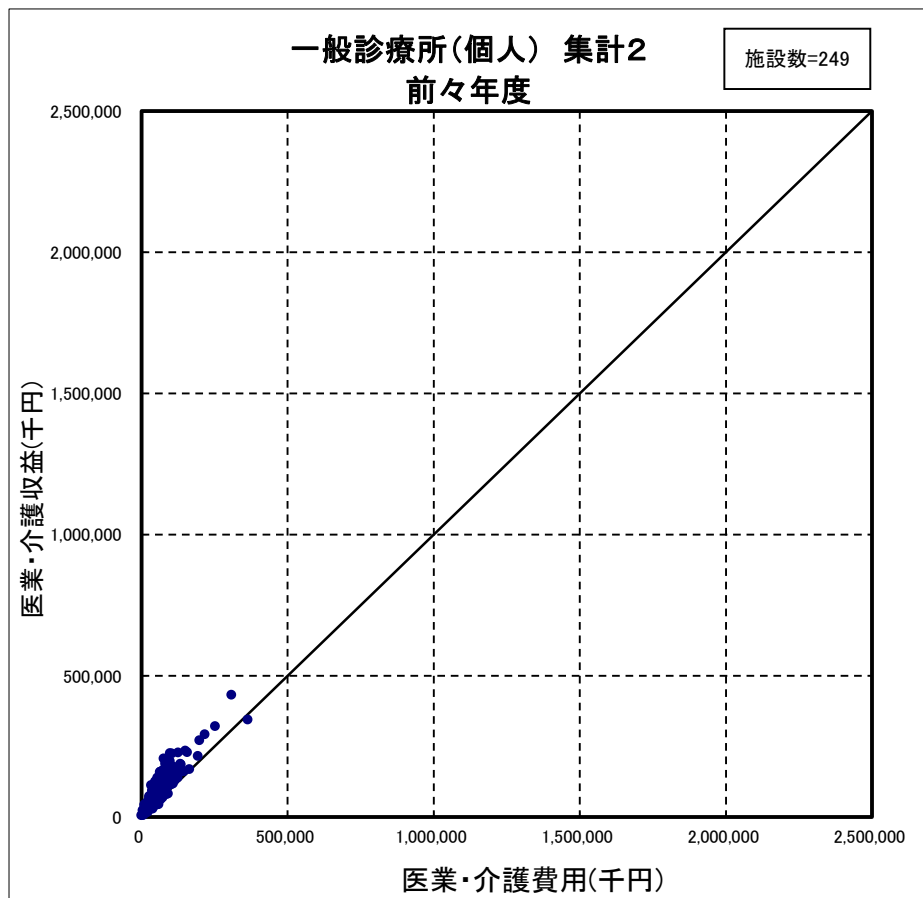

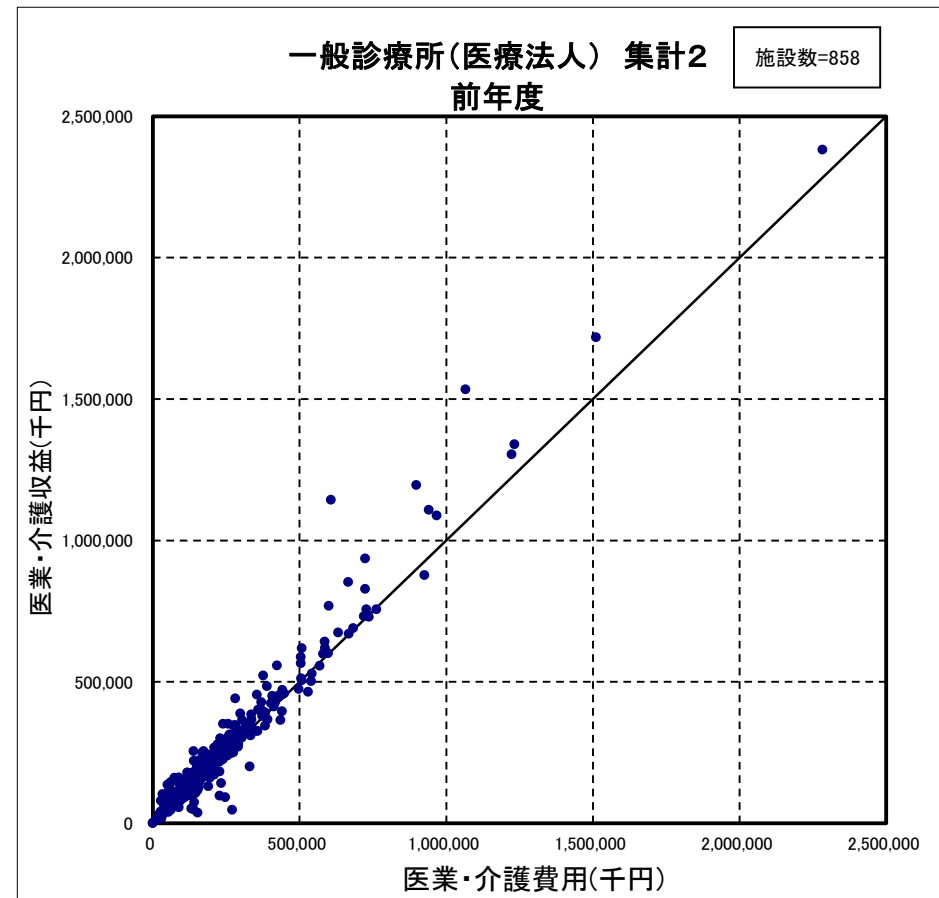
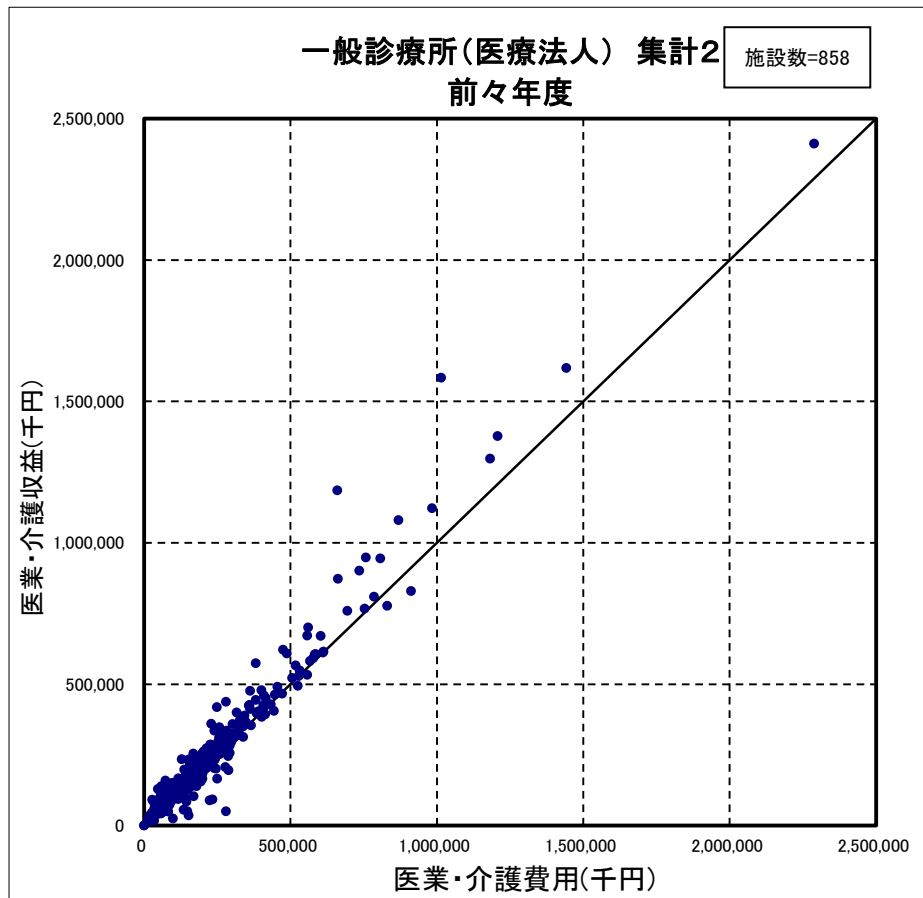

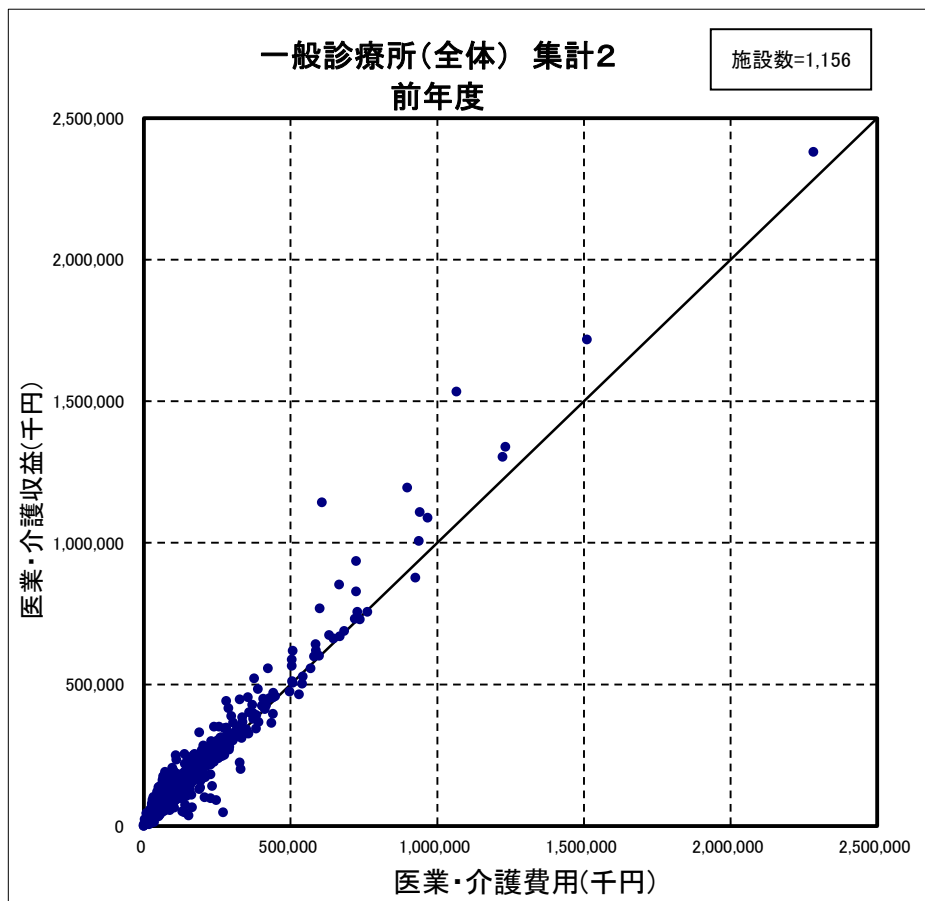
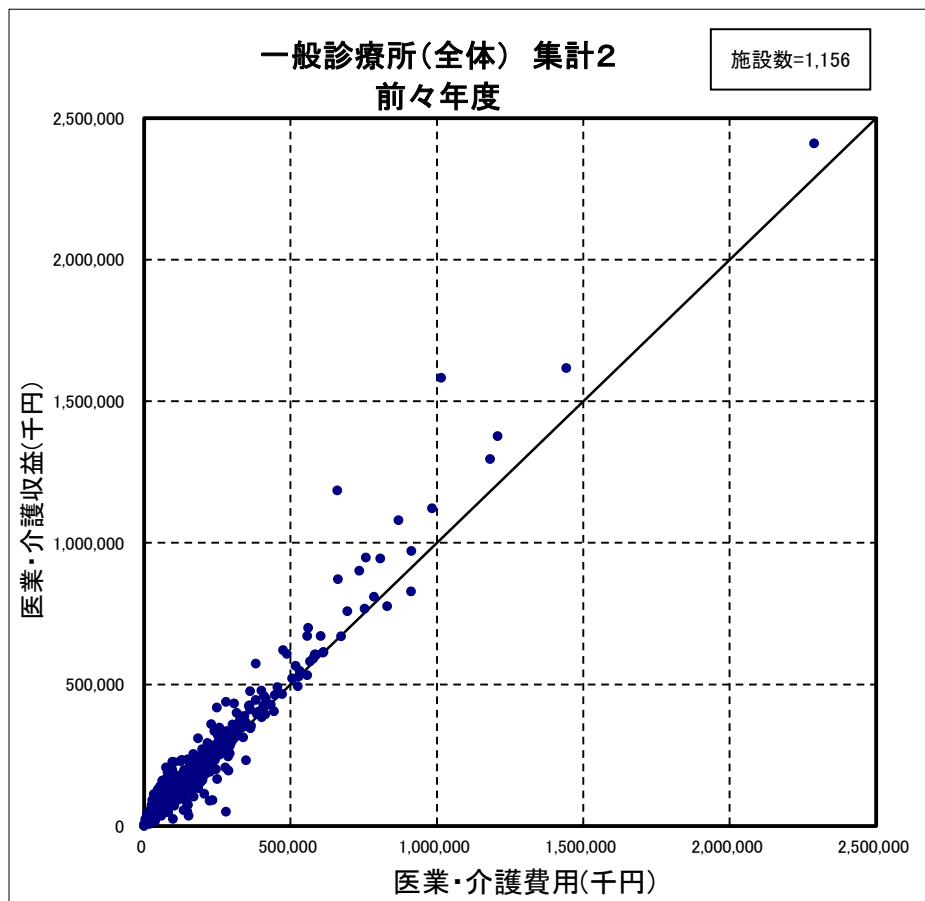

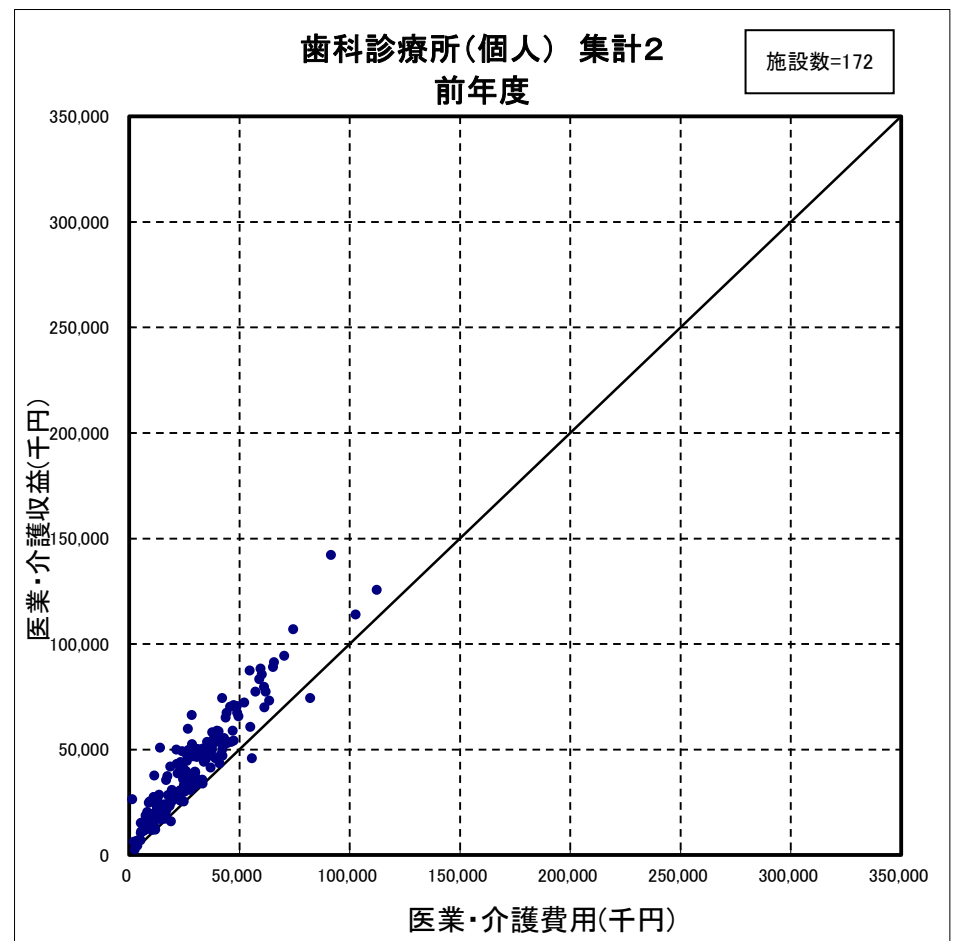
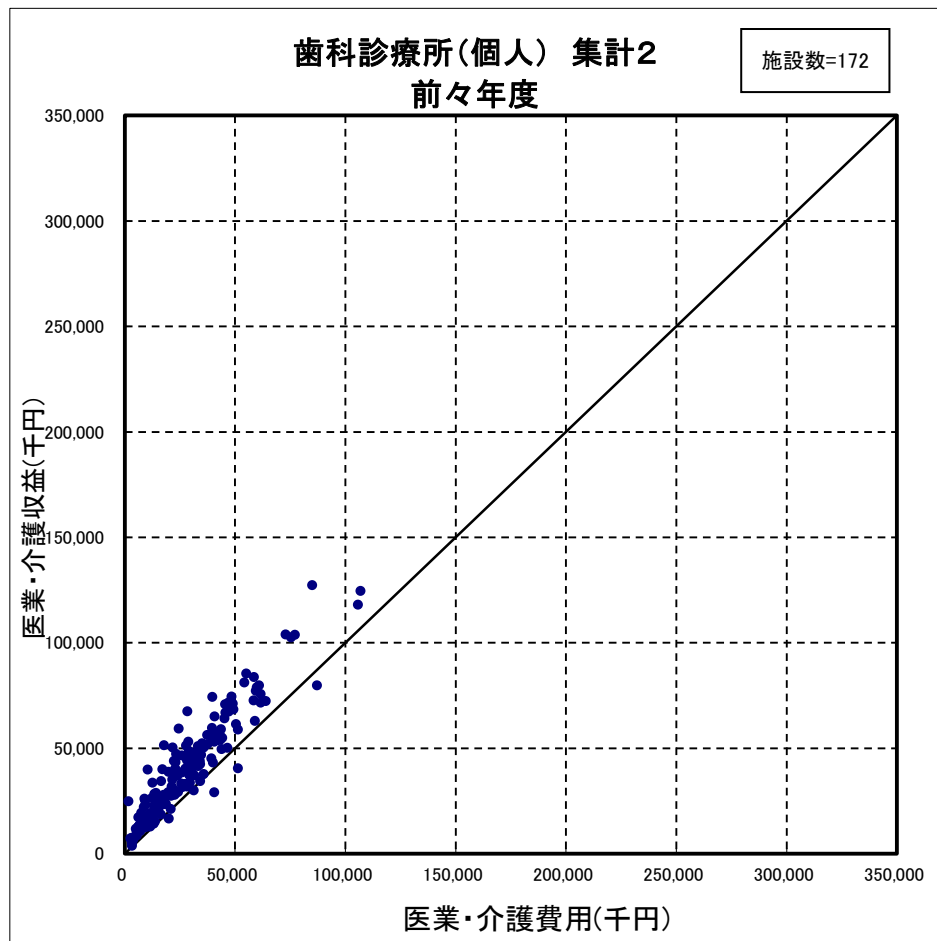

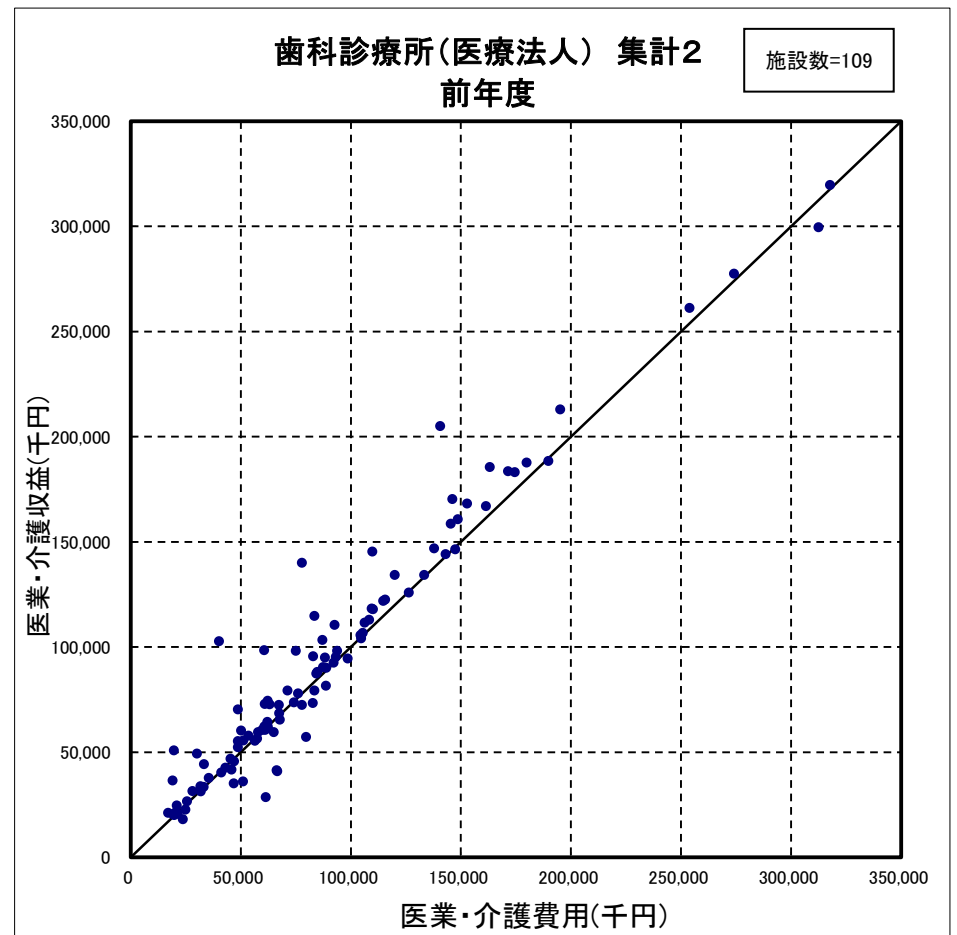
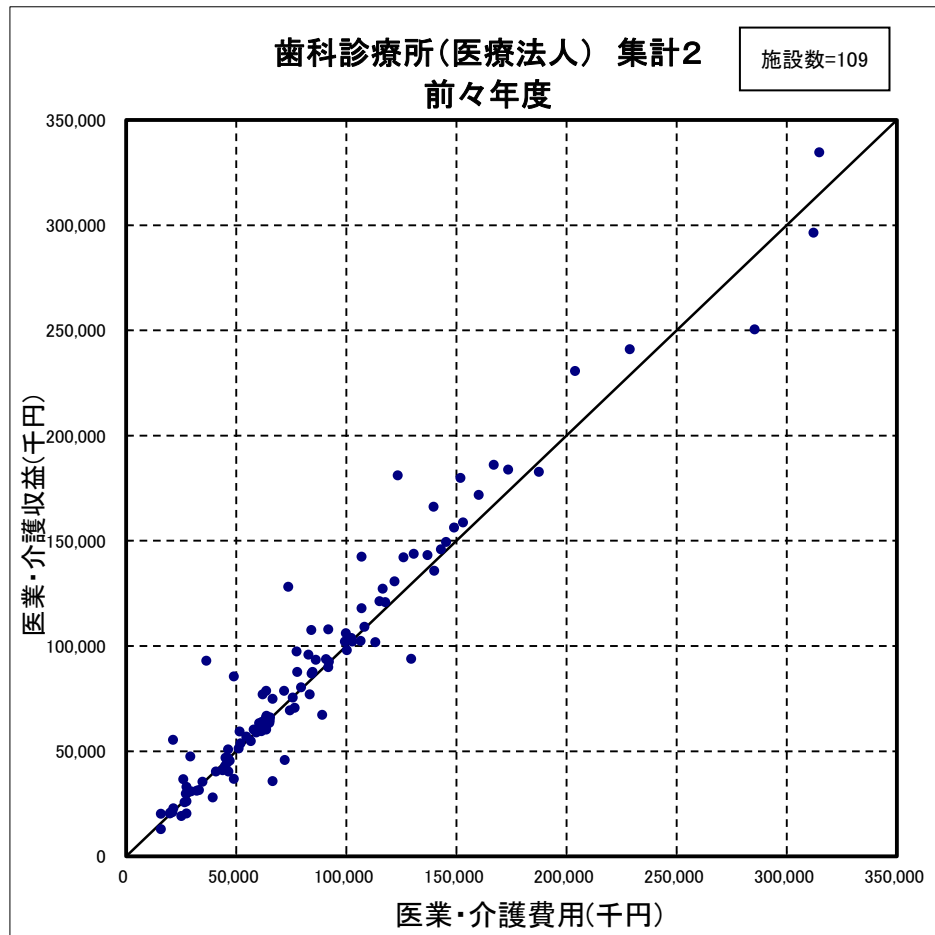

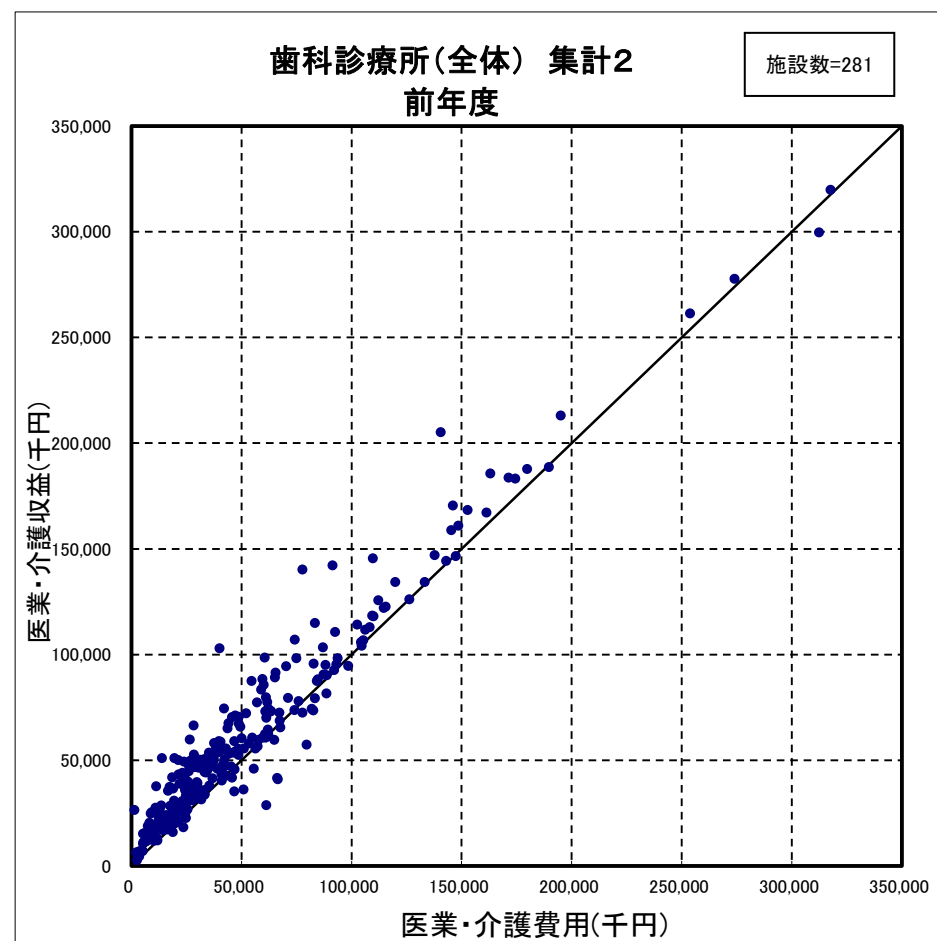
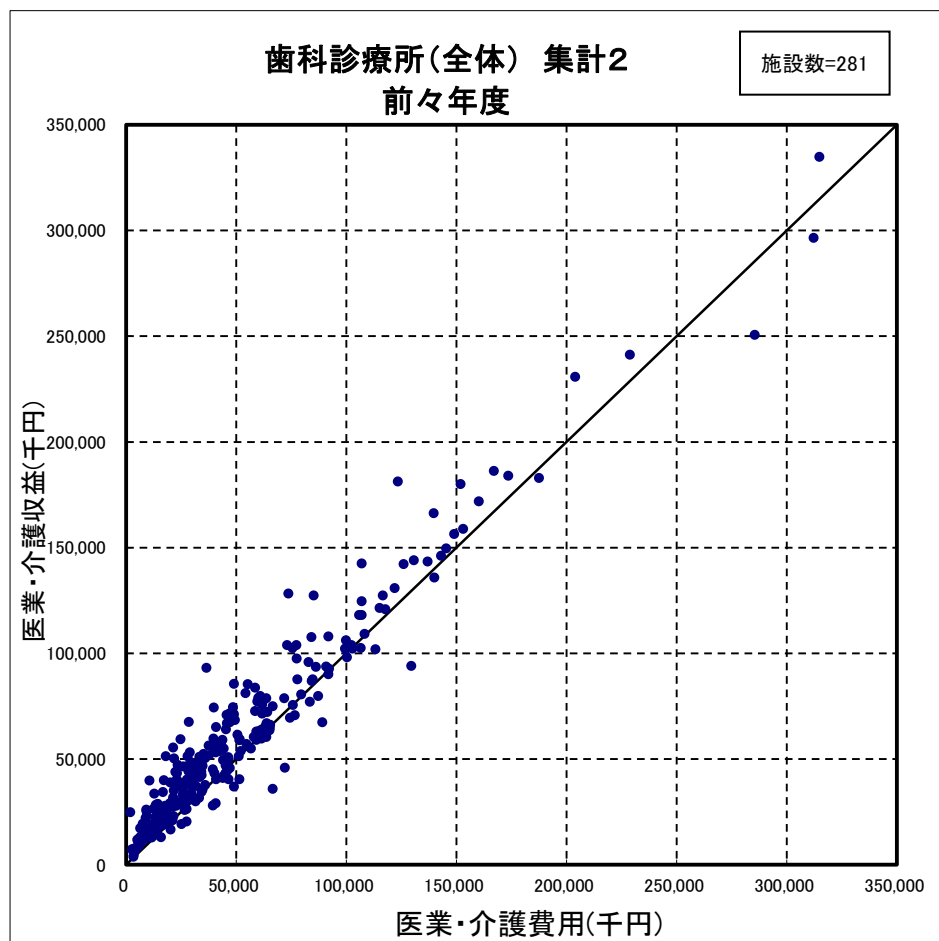



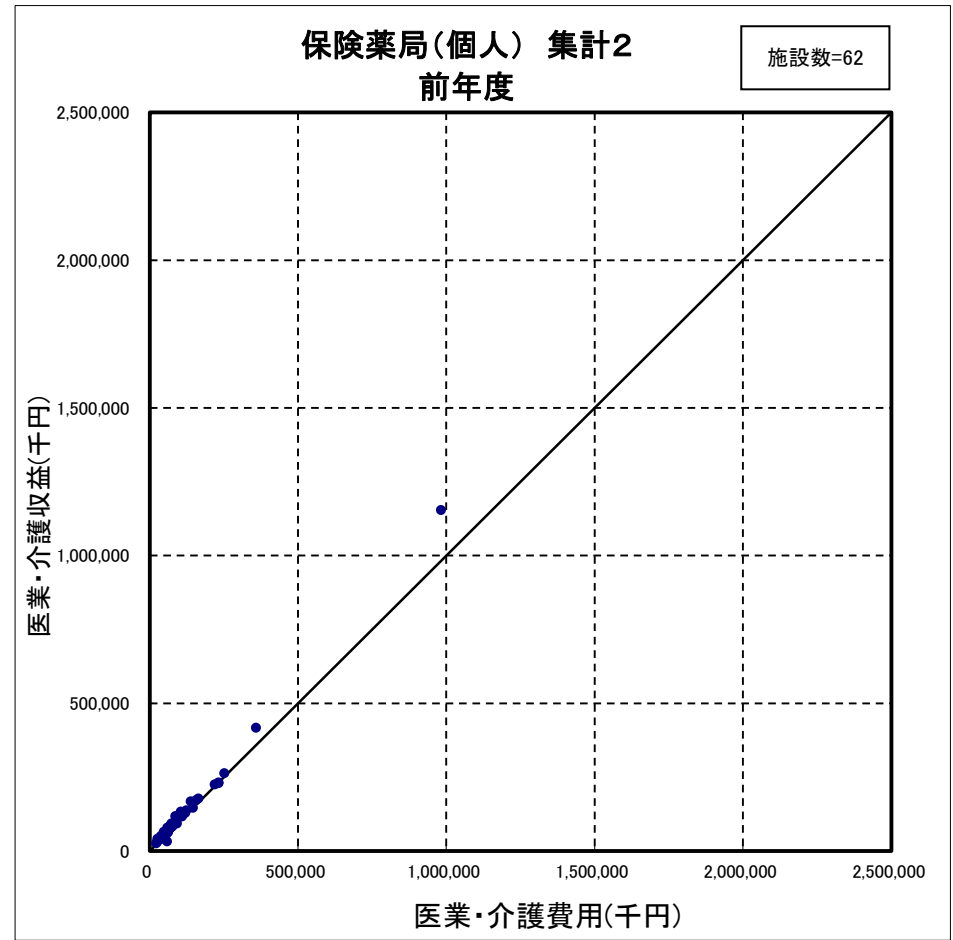
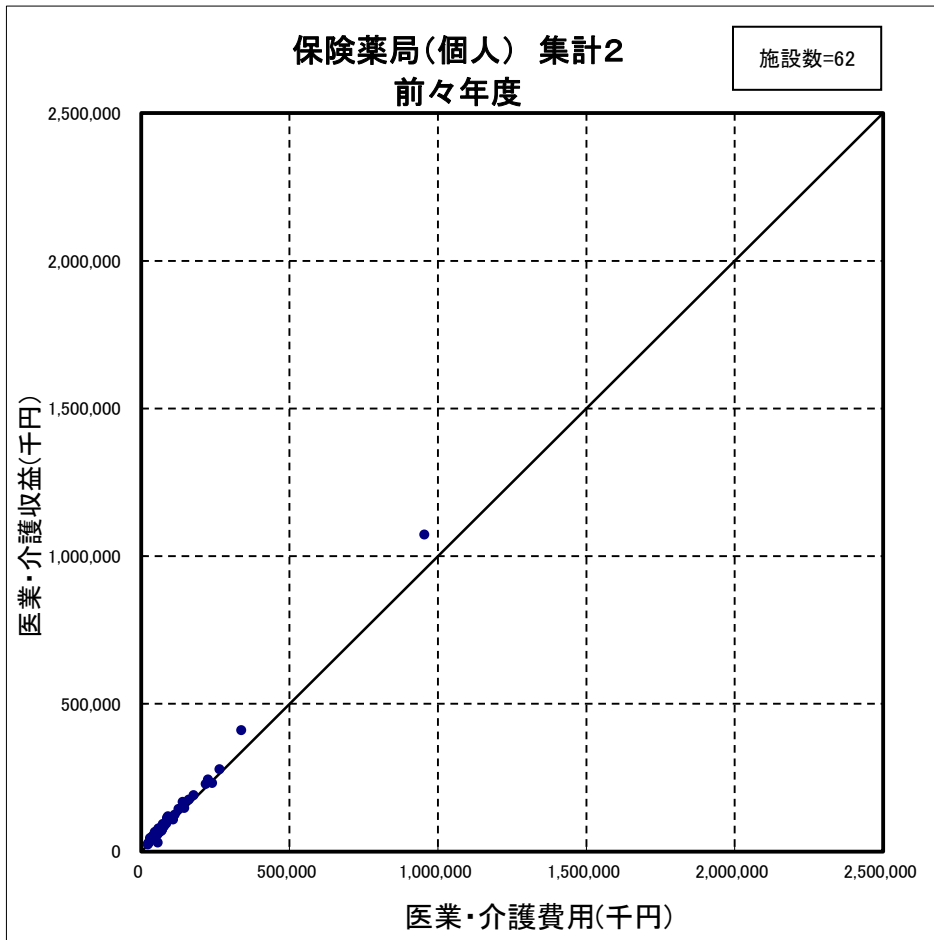

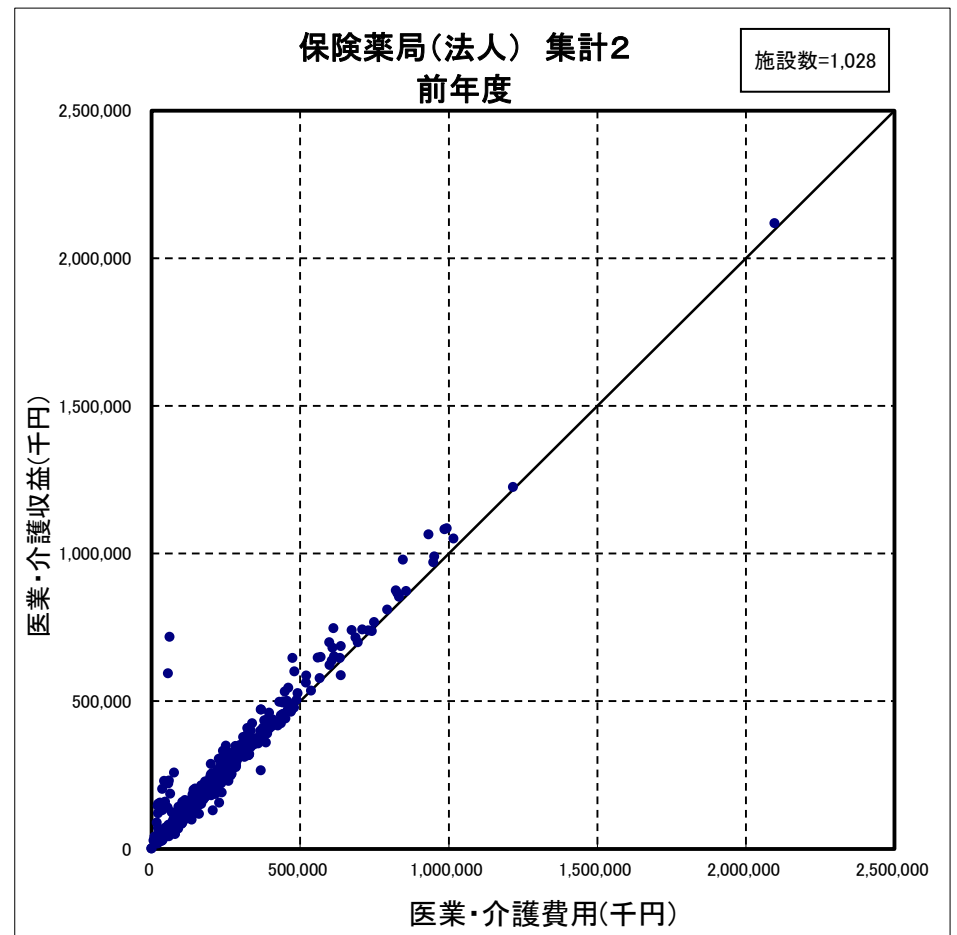
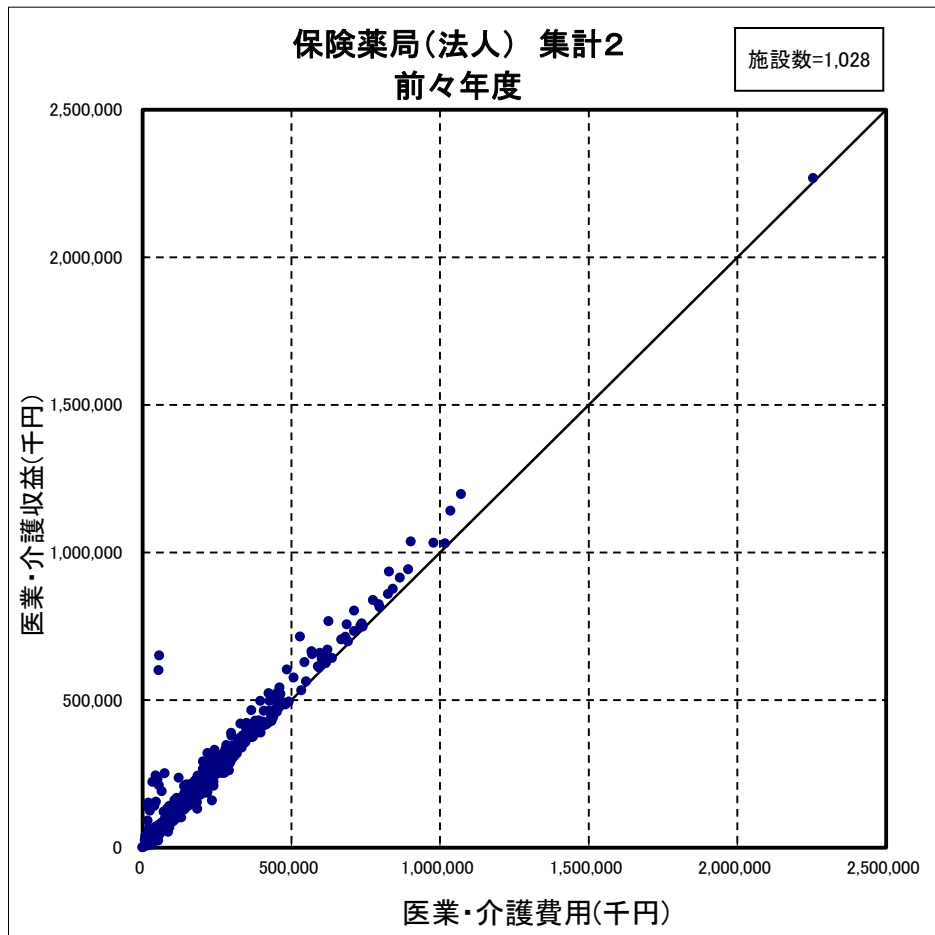

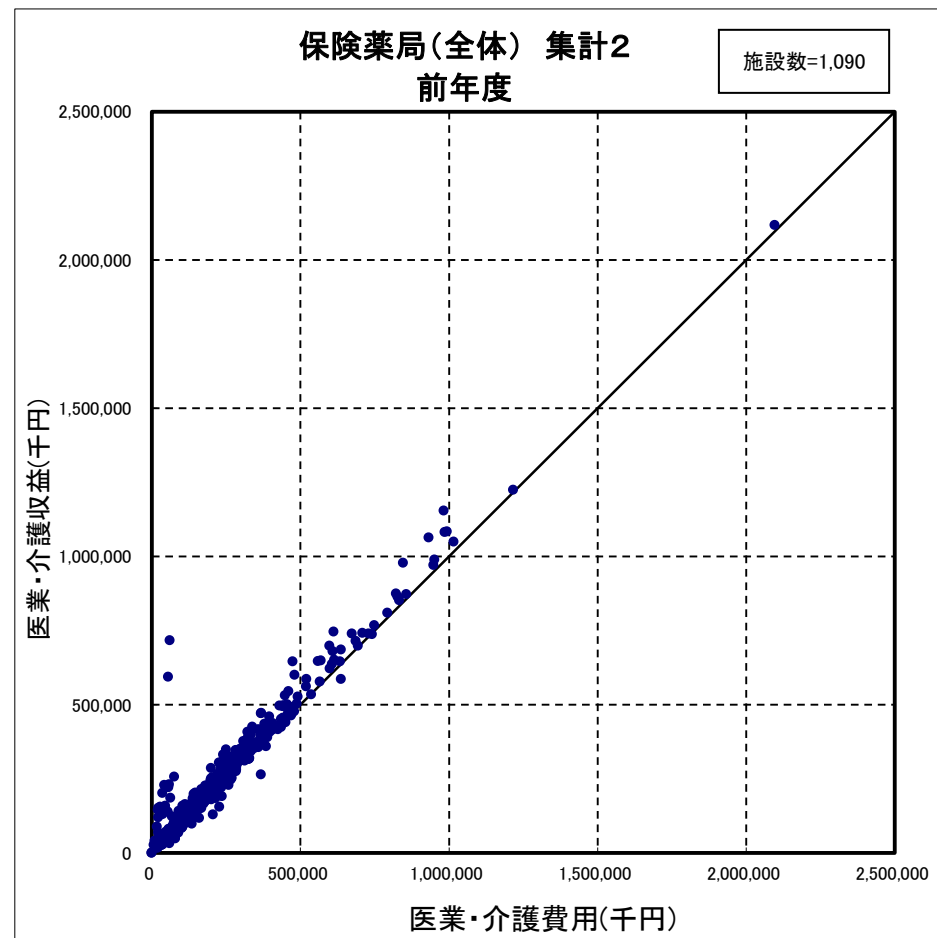
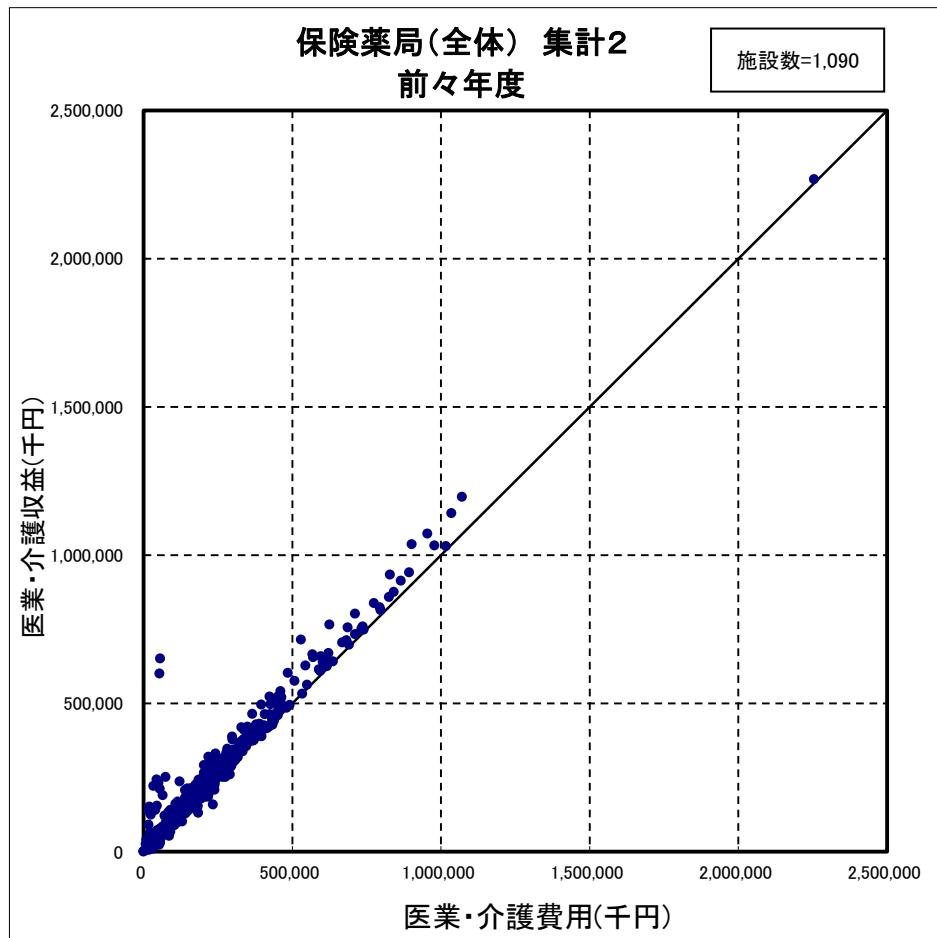

## (29) 事業年(度)の分布

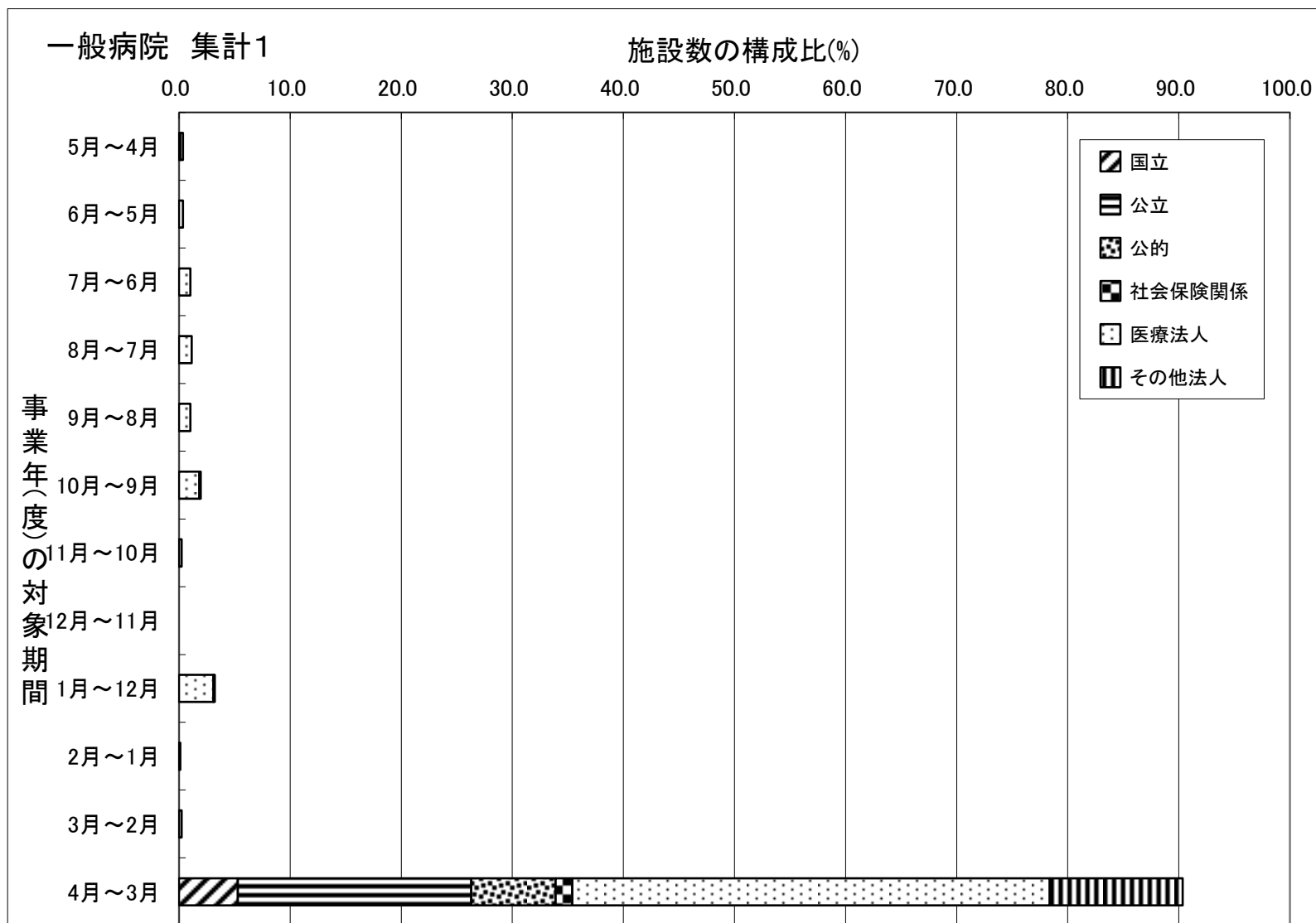

(注) 個人立の病院は直近の事業年(度)について調査していない。

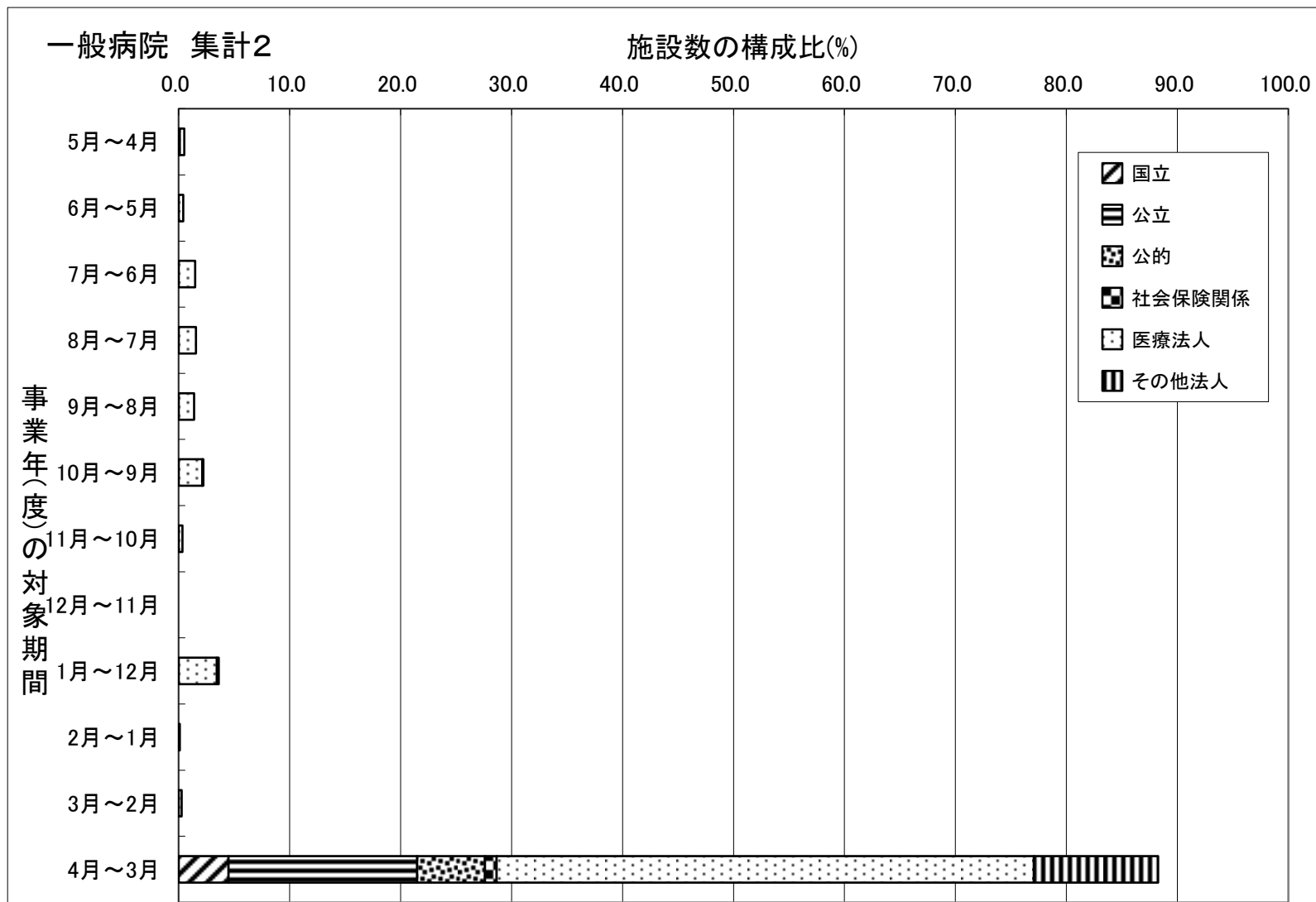

(注) 個人立の病院は直近の事業年(度)について調査していない。

一般診療所 集計2

施設数の構成比(%)

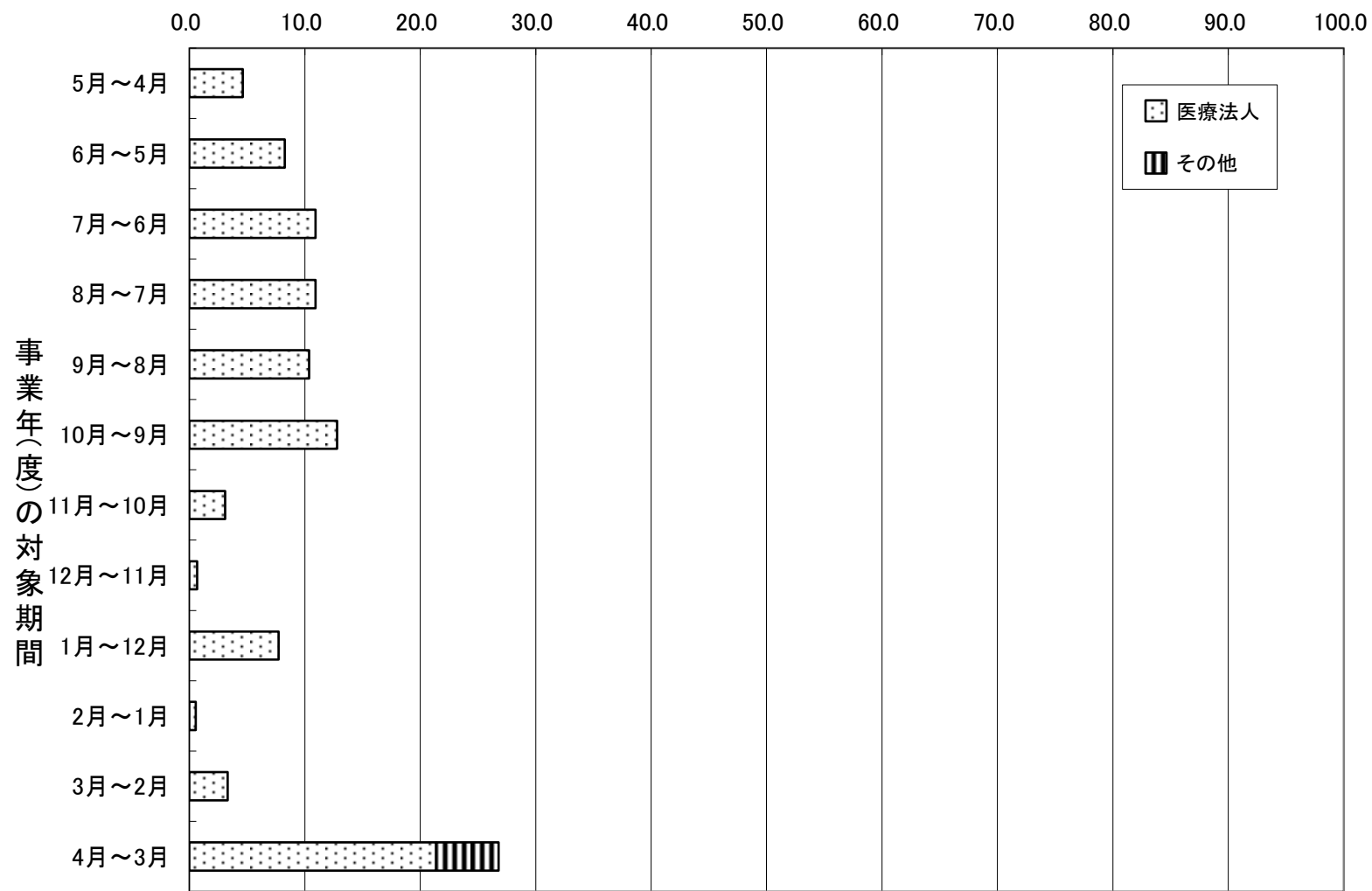

(注) 個人立の一般診療所は直近の事業年(度)について調査していない。

### 歯科診療所 集計2

### 施設数の構成比(%)

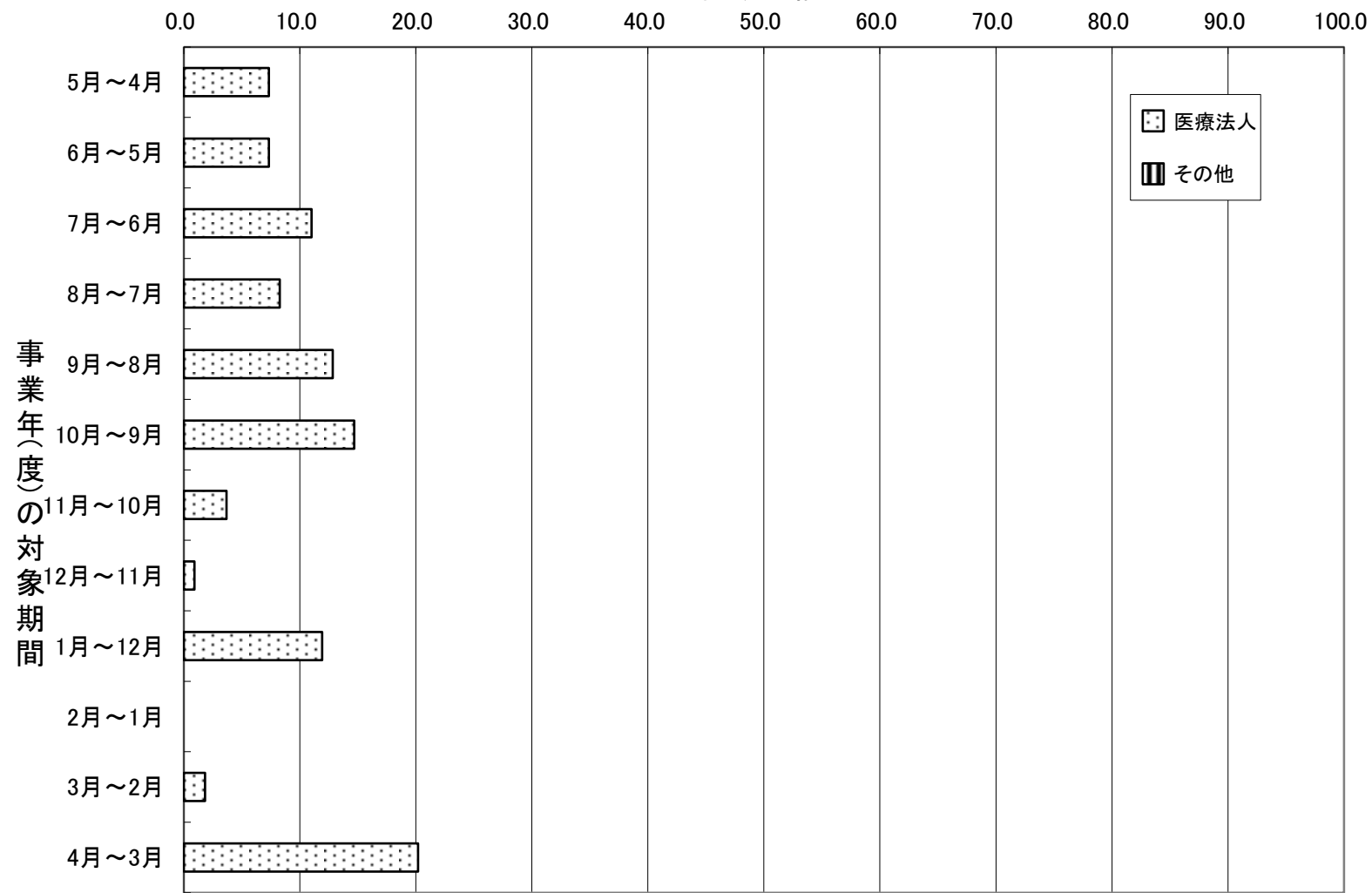

(注) 個人立の歯科診療所は直近の事業年(度)について調査していない。

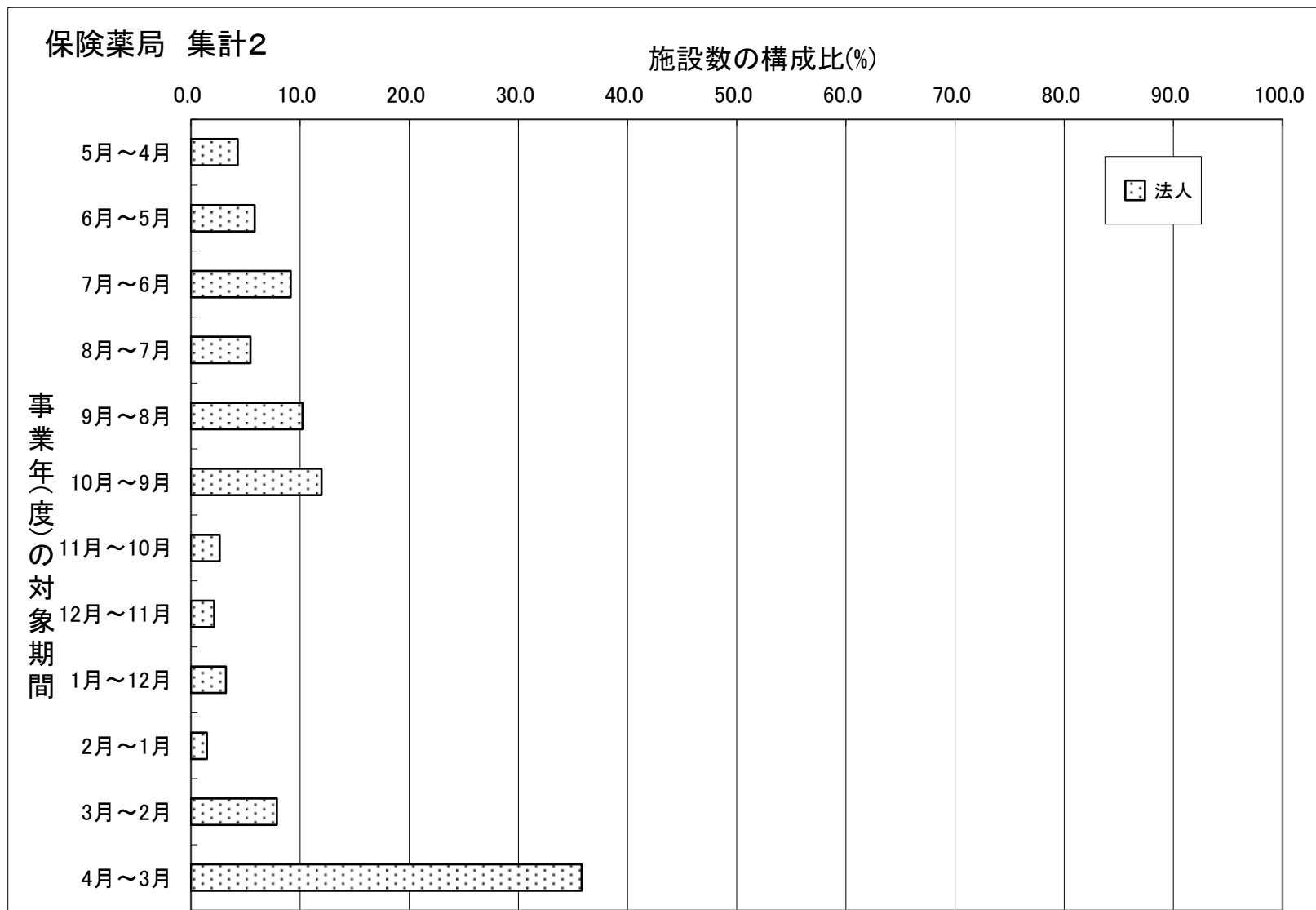

(注) 個人立の保険薬局は直近の事業年(度)について調査していない。



### Ⅲ 青色申告者(省略形式)を含む調査の結果

(留意事項)

1. この調査における損益状況、給与費は平成29年3月末までに終了する直近の2事業年(度)の数値である。
2. 個人立の一般診療所・歯科診療所においては、開設者の報酬に相当する部分は、「医業・介護費用」の「給与費」には含まれていない。また「損益差額」については、開設者の報酬となる部分以外に、建物、設備について現存物の価値以上の改善を行うための内部資金に充てられることが考えられる。
3. この報告書の損益状況等における合計数値と内訳数値は、四捨五入の関係で合致しない場合がある。
4. 平成27年分及び平成28年分の事業所得に対し青色申告を行った個人立診療所に限り、調査票の一部の記入項目への記入を省略できるようにした。集計表において、記入を省略できる項目を網かけで示し、当該項目を集計の対象外とした。
5. 施設数が1または2の場合、当該集計区分の数値を「\*」で秘匿した。



調査に回答した全ての医療機関等の集計(集計2)  
(有効回答施設の集計)  
【損益状況】

一般診療所（個人(青色申告者のみ)）（集計2）

(1施設当たり損益)

	入院診療収益あり					入院診療収益なし										全体				
	金額		構成比率		金額の伸比率	金額		構成比率		金額の伸比率	(参考) 有床					金額		構成比率		金額の伸比率
	前々年(度)	前年(度)	前々年(度)	前年(度)		前々年(度)	前年(度)	前々年(度)	前年(度)		前々年(度)	前年(度)	前々年(度)	前年(度)	前々年(度)	前年(度)	前々年(度)	前年(度)		
	千円	千円	%	%	%	千円	千円	%	%	%	千円	千円	%	%	%	千円	千円	%	%	%
I 医業収益	122,225	<b>123,958</b>	98.3	<b>97.9</b>	1.4	81,058	<b>81,325</b>	100.0	<b>100.0</b>	0.3	96,683	<b>98,201</b>	100.0	<b>100.0</b>	1.6	83,509	<b>83,863</b>	99.8	<b>99.8</b>	0.4
1. 入院診療収益	51,023	<b>49,126</b>	41.0	<b>38.8</b>	-3.7	0	<b>0</b>	0.0	<b>0.0</b>	—	0	<b>0</b>	0.0	<b>0.0</b>	—	3,037	<b>2,924</b>	3.6	<b>3.5</b>	-3.7
保険診療収益	49,284	<b>47,409</b>	39.6	<b>37.4</b>	-3.8	0	<b>0</b>	0.0	<b>0.0</b>	—	0	<b>0</b>	0.0	<b>0.0</b>	—	2,934	<b>2,822</b>	3.5	<b>3.4</b>	-3.8
公害等診療収益	—	—	—	—	—	—	—	—	—	—	—	—	—	—	—	—	—	—	—	—
その他の診療収益	—	—	—	—	—	—	—	—	—	—	—	—	—	—	—	—	—	—	—	—
2. 外来診療収益	56,330	<b>56,306</b>	45.3	<b>44.5</b>	0.0	78,999	<b>79,191</b>	97.4	<b>97.4</b>	0.2	94,901	<b>95,105</b>	98.2	<b>96.8</b>	0.2	77,650	<b>77,829</b>	92.8	<b>92.6</b>	0.2
保険診療収益	53,777	<b>53,766</b>	43.2	<b>42.5</b>	0.0	75,715	<b>75,735</b>	93.4	<b>93.1</b>	0.0	92,963	<b>93,507</b>	96.2	<b>95.2</b>	0.6	74,409	<b>74,427</b>	89.0	<b>88.6</b>	0.0
公害等診療収益	—	—	—	—	—	—	—	—	—	—	—	—	—	—	—	—	—	—	—	—
その他の診療収益	—	—	—	—	—	—	—	—	—	—	—	—	—	—	—	—	—	—	—	—
3. その他の医業収益	—	—	—	—	—	—	—	—	—	—	—	—	—	—	—	—	—	—	—	—
II 介護収益	2,121	<b>2,647</b>	1.7	<b>2.1</b>	24.8	16	<b>19</b>	0.0	<b>0.0</b>	18.8	0	<b>0</b>	0.0	<b>0.0</b>	—	141	<b>175</b>	0.2	<b>0.2</b>	24.1
1. 施設サービス収益	—	—	—	—	—	—	—	—	—	—	—	—	—	—	—	—	—	—	—	—
2. 居宅サービス収益	—	—	—	—	—	—	—	—	—	—	—	—	—	—	—	—	—	—	—	—
(再掲)短期入所療養介護分	—	—	—	—	—	—	—	—	—	—	—	—	—	—	—	—	—	—	—	—
3. その他の介護収益	—	—	—	—	—	—	—	—	—	—	—	—	—	—	—	—	—	—	—	—
III 医業・介護費用	102,994	<b>102,672</b>	82.8	<b>81.1</b>	-0.3	56,171	<b>55,855</b>	69.3	<b>68.7</b>	-0.6	85,094	<b>87,943</b>	88.0	<b>89.6</b>	3.3	58,958	<b>58,641</b>	70.5	<b>69.8</b>	-0.5
1. 給与費	40,634	<b>41,844</b>	32.7	<b>33.1</b>	3.0	20,083	<b>20,485</b>	24.8	<b>25.2</b>	2.0	21,952	<b>22,747</b>	22.7	<b>23.2</b>	3.6	21,306	<b>21,757</b>	25.5	<b>25.9</b>	2.1
2. 医薬品費	26,255	<b>25,112</b>	21.1	<b>19.8</b>	-4.4	14,866	<b>14,196</b>	18.3	<b>17.5</b>	-4.5	18,434	<b>17,314</b>	19.1	<b>17.6</b>	-6.1	15,544	<b>14,845</b>	18.6	<b>17.7</b>	-4.5
3. 材料費	4,594	<b>4,816</b>	3.7	<b>3.8</b>	4.8	1,610	<b>1,740</b>	2.0	<b>2.1</b>	8.1	7,388	<b>8,442</b>	7.6	<b>8.6</b>	14.3	1,787	<b>1,923</b>	2.1	<b>2.3</b>	7.6
4. 給食用材料費	2,002	<b>2,034</b>	1.6	<b>1.6</b>	1.6	8	<b>8</b>	0.0	<b>0.0</b>	0.0	333	<b>331</b>	0.3	<b>0.3</b>	-0.6	127	<b>128</b>	0.2	<b>0.2</b>	0.8
5. 委託費	1,902	<b>2,052</b>	1.5	<b>1.6</b>	7.9	2,427	<b>2,423</b>	3.0	<b>3.0</b>	-0.2	4,850	<b>4,701</b>	5.0	<b>4.8</b>	-3.1	2,396	<b>2,401</b>	2.9	<b>2.9</b>	0.2
6. 減価償却費	5,097	<b>4,771</b>	4.1	<b>3.8</b>	-6.4	3,373	<b>3,392</b>	4.2	<b>4.2</b>	0.6	6,506	<b>7,363</b>	6.7	<b>7.5</b>	13.2	3,475	<b>3,474</b>	4.2	<b>4.1</b>	0.0
(再掲)建物減価償却費	—	—	—	—	—	—	—	—	—	—	—	—	—	—	—	—	—	—	—	—
(再掲)医療機器減価償却費	—	—	—	—	—	—	—	—	—	—	—	—	—	—	—	—	—	—	—	—
7. その他の医業・介護費用	22,510	<b>22,043</b>	18.1	<b>17.4</b>	-2.1	13,805	<b>13,610</b>	17.0	<b>16.7</b>	-1.4	25,631	<b>27,045</b>	26.5	<b>27.5</b>	5.5	14,323	<b>14,112</b>	17.1	<b>16.8</b>	-1.5
(再掲)設備機器賃借料	2,283	<b>2,228</b>	1.8	<b>1.8</b>	-2.4	1,072	<b>1,065</b>	1.3	<b>1.3</b>	-0.7	854	<b>917</b>	0.9	<b>0.9</b>	7.4	1,144	<b>1,134</b>	1.4	<b>1.3</b>	-0.9
(再掲)医療機器賃借料	1,741	<b>1,664</b>	1.4	<b>1.3</b>	-4.4	733	<b>745</b>	0.9	<b>0.9</b>	1.6	308	<b>343</b>	0.3	<b>0.3</b>	11.4	793	<b>800</b>	0.9	<b>1.0</b>	0.9
IV 損益差額(I+II-III)	21,352	<b>23,933</b>	17.2	<b>18.9</b>	—	24,903	<b>25,489</b>	30.7	<b>31.3</b>	—	11,589	<b>10,258</b>	12.0	<b>10.4</b>	—	24,692	<b>25,397</b>	29.5	<b>30.2</b>	—
V 税金	—	—	—	—	—	—	—	—	—	—	—	—	—	—	—	—	—	—	—	—
VI 税引後の総損益差額(IV-V)	—	—	—	—	—	—	—	—	—	—	—	—	—	—	—	—	—	—	—	—
施設数	35	—	—	—	—	553	—	—	—	—	9	—	—	—	588	—	—	—	—	—

(注) 1. 構成比率は「I 医業収益」と「II 介護収益」を合算した金額に対する各収益科目、又は費用科目の割合である。(以下同様)

2. 個人立の一般診療所の損益差額からは、開設者の報酬となる部分以外に、建物、設備について現存物の価値以上の改善を行うための内部資金に充てられることが考えられる。

3. 個人立の一般診療所は税金について調査していないので、個人立の一般診療所が含まれる集計区分では税金の集計はしていない。(以下同様)

一般診療所（個人(青色申告者を含む)）（集計2）

(1施設当たり損益)

	入院診療収益あり					入院診療収益なし										全体				
	金額		構成比率		金額の 伸び率	金額		構成比率		金額の 伸び率	(参考) 有床					金額		構成比率		金額の 伸び率
	前々年(度)	前年(度)	前々年(度)	前年(度)		前々年(度)	前年(度)	前々年(度)	前年(度)		前々年(度)	前年(度)	前々年(度)	前年(度)	前々年(度)	前年(度)	前々年(度)	前年(度)		
	千円	千円	%	%	%	千円	千円	%	%	%	千円	千円	%	%	%	千円	千円	%	%	%
I 医業収益	126,947	<b>127,803</b>	98.6	<b>98.3</b>	0.7	82,978	<b>83,226</b>	100.0	<b>100.0</b>	0.3	107,912	<b>109,393</b>	100.0	<b>100.0</b>	1.4	85,185	<b>85,463</b>	99.9	<b>99.8</b>	0.3
1. 入院診療収益	55,526	<b>53,084</b>	43.1	<b>40.8</b>	-4.4	0	<b>0</b>	0.0	<b>0.0</b>	—	0	<b>0</b>	0.0	<b>0.0</b>	—	2,786	<b>2,664</b>	3.3	<b>3.1</b>	-4.4
保険診療収益	51,701	<b>49,727</b>	40.2	<b>38.2</b>	-3.8	0	<b>0</b>	0.0	<b>0.0</b>	—	0	<b>0</b>	0.0	<b>0.0</b>	—	2,594	<b>2,495</b>	3.0	<b>2.9</b>	-3.8
公害等診療収益	—	—	—	—	—	—	—	—	—	—	—	—	—	—	—	—	—	—	—	—
その他の診療収益	—	—	—	—	—	—	—	—	—	—	—	—	—	—	—	—	—	—	—	—
2. 外来診療収益	58,699	<b>58,930</b>	45.6	<b>45.3</b>	0.4	80,533	<b>80,743</b>	97.0	<b>97.0</b>	0.3	106,184	<b>106,781</b>	98.4	<b>97.6</b>	0.6	79,437	<b>79,648</b>	93.1	<b>93.0</b>	0.3
保険診療収益	54,456	<b>54,764</b>	42.3	<b>42.1</b>	0.6	76,210	<b>76,205</b>	91.8	<b>91.5</b>	0.0	104,152	<b>103,904</b>	96.5	<b>95.0</b>	-0.2	75,119	<b>75,129</b>	88.1	<b>87.8</b>	0.0
公害等診療収益	—	—	—	—	—	—	—	—	—	—	—	—	—	—	—	—	—	—	—	—
その他の診療収益	—	—	—	—	—	—	—	—	—	—	—	—	—	—	—	—	—	—	—	—
3. その他の医業収益	—	—	—	—	—	—	—	—	—	—	—	—	—	—	—	—	—	—	—	—
II 介護収益	1,767	<b>2,206</b>	1.4	<b>1.7</b>	24.8	40	<b>41</b>	0.0	<b>0.0</b>	2.5	0	<b>0</b>	0.0	<b>0.0</b>	—	126	<b>149</b>	0.1	<b>0.2</b>	18.3
1. 施設サービス収益	—	—	—	—	—	—	—	—	—	—	—	—	—	—	—	—	—	—	—	—
2. 居宅サービス収益	—	—	—	—	—	—	—	—	—	—	—	—	—	—	—	—	—	—	—	—
(再掲)短期入所療養介護分	—	—	—	—	—	—	—	—	—	—	—	—	—	—	—	—	—	—	—	—
3. その他の介護収益	—	—	—	—	—	—	—	—	—	—	—	—	—	—	—	—	—	—	—	—
III 医業・介護費用	106,015	<b>105,233</b>	82.4	<b>80.9</b>	-0.7	56,948	<b>56,748</b>	68.6	<b>68.2</b>	-0.4	86,373	<b>91,029</b>	80.0	<b>83.2</b>	5.4	59,410	<b>59,181</b>	69.6	<b>69.1</b>	-0.4
1. 給与費	43,622	<b>44,476</b>	33.9	<b>34.2</b>	2.0	20,388	<b>20,805</b>	24.6	<b>25.0</b>	2.0	23,218	<b>24,512</b>	21.5	<b>22.4</b>	5.6	21,553	<b>21,993</b>	25.3	<b>25.7</b>	2.0
2. 医薬品費	23,414	<b>22,482</b>	18.2	<b>17.3</b>	-4.0	14,644	<b>14,062</b>	17.6	<b>16.9</b>	-4.0	17,895	<b>17,244</b>	16.6	<b>15.8</b>	-3.6	15,084	<b>14,485</b>	17.7	<b>16.9</b>	-4.0
3. 材料費	5,219	<b>5,192</b>	4.1	<b>4.0</b>	-0.5	1,797	<b>1,922</b>	2.2	<b>2.3</b>	7.0	8,122	<b>9,363</b>	7.5	<b>8.6</b>	15.3	1,969	<b>2,086</b>	2.3	<b>2.4</b>	5.9
4. 給食用材料費	2,107	<b>2,134</b>	1.6	<b>1.6</b>	1.3	8	<b>9</b>	0.0	<b>0.0</b>	12.5	272	<b>270</b>	0.3	<b>0.2</b>	-0.7	113	<b>115</b>	0.1	<b>0.1</b>	1.8
5. 委託費	1,962	<b>2,088</b>	1.5	<b>1.6</b>	6.4	2,587	<b>2,579</b>	3.1	<b>3.1</b>	-0.3	4,341	<b>4,240</b>	4.0	<b>3.9</b>	-2.3	2,555	<b>2,554</b>	3.0	<b>3.0</b>	0.0
6. 減価償却費	5,725	<b>5,523</b>	4.4	<b>4.2</b>	-3.5	3,550	<b>3,521</b>	4.3	<b>4.2</b>	-0.8	7,566	<b>8,569</b>	7.0	<b>7.8</b>	13.3	3,659	<b>3,622</b>	4.3	<b>4.2</b>	-1.0
(再掲)建物減価償却費	—	—	—	—	—	—	—	—	—	—	—	—	—	—	—	—	—	—	—	—
(再掲)医療機器減価償却費	—	—	—	—	—	—	—	—	—	—	—	—	—	—	—	—	—	—	—	—
7. その他の医業・介護費用	23,966	<b>23,337</b>	18.6	<b>18.0</b>	-2.6	13,974	<b>13,850</b>	16.8	<b>16.6</b>	-0.9	24,959	<b>26,830</b>	23.1	<b>24.5</b>	7.5	14,476	<b>14,326</b>	17.0	<b>16.7</b>	-1.0
(再掲)設備機器賃借料	2,494	<b>2,374</b>	1.9	<b>1.8</b>	-4.8	1,150	<b>1,139</b>	1.4	<b>1.4</b>	-1.0	1,284	<b>1,526</b>	1.2	<b>1.4</b>	18.8	1,218	<b>1,201</b>	1.4	<b>1.4</b>	-1.4
(再掲)医療機器賃借料	1,991	<b>1,852</b>	1.5	<b>1.4</b>	-7.0	787	<b>791</b>	0.9	<b>0.9</b>	0.5	837	<b>1,056</b>	0.8	<b>1.0</b>	26.2	847	<b>844</b>	1.0	<b>1.0</b>	-0.4
IV 損益差額(I + II - III)	22,700	<b>24,777</b>	17.6	<b>19.1</b>	—	26,070	<b>26,518</b>	31.4	<b>31.8</b>	—	21,539	<b>18,364</b>	20.0	<b>16.8</b>	—	25,901	<b>26,431</b>	30.4	<b>30.9</b>	—
V 税金	—	—	—	—	—	—	—	—	—	—	—	—	—	—	—	—	—	—	—	—
VI 税引後の総損益差額(IV - V)	—	—	—	—	—	—	—	—	—	—	—	—	—	—	—	—	—	—	—	—
施設数	42	—	—	—	—	795	—	—	—	—	11	—	—	—	—	837	—	—	—	—

## (再掲) 一般診療所 (医療法人) (集計2)

(1施設当たり損益)

	入院診療収益あり					入院診療収益なし										全 体				
	金 額		構成比率		金額の 伸び率	金 額		構成比率		金額の 伸び率	(参考) 有床					金 額		構成比率		金額の 伸び率
	前々年(度)	前年(度)	前々年(度)	前年(度)		前々年(度)	前年(度)	前々年(度)	前年(度)		前々年(度)	前年(度)	前々年(度)	前年(度)	前々年(度)	前年(度)	前々年(度)	前年(度)		
	千円	千円	%	%	%	千円	千円	%	%	%	千円	千円	%	%	%	千円	千円	%	%	%
I 医業収益	314,251	<b>310,836</b>	92.0	<b>92.0</b>	-1.1	147,210	<b>147,920</b>	98.1	<b>98.1</b>	0.5	280,025	<b>272,133</b>	99.5	<b>99.6</b>	-2.8	163,564	<b>163,870</b>	96.9	<b>96.9</b>	0.2
1. 入院診療収益	119,967	<b>118,840</b>	35.1	<b>35.2</b>	-0.9	0	<b>0</b>	0.0	<b>0.0</b>	—	0	<b>0</b>	0.0	<b>0.0</b>	—	11,745	<b>11,635</b>	7.0	<b>6.9</b>	-0.9
保険診療収益	82,124	<b>82,396</b>	24.0	<b>24.4</b>	0.3	0	<b>0</b>	0.0	<b>0.0</b>	—	0	<b>0</b>	0.0	<b>0.0</b>	—	8,040	<b>8,067</b>	4.8	<b>4.8</b>	0.3
公害等診療収益	2,049	<b>1,489</b>	0.6	<b>0.4</b>	-27.3	0	<b>0</b>	0.0	<b>0.0</b>	—	0	<b>0</b>	0.0	<b>0.0</b>	—	201	<b>146</b>	0.1	<b>0.1</b>	-27.4
その他の診療収益	35,795	<b>34,955</b>	10.5	<b>10.3</b>	-2.3	0	<b>0</b>	0.0	<b>0.0</b>	—	0	<b>0</b>	0.0	<b>0.0</b>	—	3,504	<b>3,422</b>	2.1	<b>2.0</b>	-2.3
2. 外来診療収益	175,063	<b>173,632</b>	51.2	<b>51.4</b>	-0.8	140,665	<b>141,391</b>	93.8	<b>93.8</b>	0.5	272,371	<b>266,046</b>	96.8	<b>97.4</b>	-2.3	144,033	<b>144,548</b>	85.3	<b>85.5</b>	0.4
保険診療収益	159,912	<b>159,433</b>	46.8	<b>47.2</b>	-0.3	128,403	<b>128,943</b>	85.6	<b>85.5</b>	0.4	221,363	<b>217,283</b>	78.7	<b>79.6</b>	-1.8	131,488	<b>131,928</b>	77.9	<b>78.0</b>	0.3
公害等診療収益	3,168	<b>2,980</b>	0.9	<b>0.9</b>	-5.9	1,722	<b>1,713</b>	1.1	<b>1.1</b>	-0.5	2,320	<b>2,399</b>	0.8	<b>0.9</b>	3.4	1,863	<b>1,837</b>	1.1	<b>1.1</b>	-1.4
その他の診療収益	11,983	<b>11,218</b>	3.5	<b>3.3</b>	-6.4	10,541	<b>10,736</b>	7.0	<b>7.1</b>	1.8	48,688	<b>46,364</b>	17.3	<b>17.0</b>	-4.8	10,682	<b>10,783</b>	6.3	<b>6.4</b>	0.9
3. その他の医業収益	19,221	<b>18,364</b>	5.6	<b>5.4</b>	-4.5	6,545	<b>6,529</b>	4.4	<b>4.3</b>	-0.2	7,653	<b>6,087</b>	2.7	<b>2.2</b>	-20.5	7,786	<b>7,687</b>	4.6	<b>4.5</b>	-1.3
II 介護収益	27,456	<b>27,213</b>	8.0	<b>8.1</b>	-0.9	2,788	<b>2,807</b>	1.9	<b>1.9</b>	0.7	1,293	<b>999</b>	0.5	<b>0.4</b>	-22.7	5,203	<b>5,197</b>	3.1	<b>3.1</b>	-0.1
1. 施設サービス収益	15,550	<b>15,775</b>	4.6	<b>4.7</b>	1.4	0	<b>0</b>	0.0	<b>0.0</b>	—	0	<b>0</b>	0.0	<b>0.0</b>	—	1,522	<b>1,544</b>	0.9	<b>0.9</b>	1.4
2. 居宅サービス収益	11,628	<b>11,135</b>	3.4	<b>3.3</b>	-4.2	2,540	<b>2,568</b>	1.7	<b>1.7</b>	1.1	1,293	<b>999</b>	0.5	<b>0.4</b>	-22.7	3,430	<b>3,407</b>	2.0	<b>2.0</b>	-0.7
(再掲)短期入所療養介護分	1,534	<b>1,381</b>	0.4	<b>0.4</b>	-10.0	19	<b>11</b>	0.0	<b>0.0</b>	-42.1	689	<b>415</b>	0.2	<b>0.2</b>	-39.8	167	<b>145</b>	0.1	<b>0.1</b>	-13.2
3. その他の介護収益	277	<b>303</b>	0.1	<b>0.1</b>	9.4	248	<b>239</b>	0.2	<b>0.2</b>	-3.6	0	<b>0</b>	0.0	<b>0.0</b>	—	251	<b>245</b>	0.1	<b>0.1</b>	-2.4
III 医業・介護費用	314,644	<b>314,630</b>	92.1	<b>93.1</b>	0.0	140,285	<b>141,693</b>	93.5	<b>94.0</b>	1.0	248,946	<b>244,782</b>	88.5	<b>89.6</b>	-1.7	157,355	<b>158,624</b>	93.2	<b>93.8</b>	0.8
1. 給与費	172,422	<b>173,593</b>	50.5	<b>51.4</b>	0.7	74,665	<b>76,011</b>	49.8	<b>50.4</b>	1.8	117,410	<b>119,767</b>	41.7	<b>43.8</b>	2.0	84,236	<b>85,564</b>	49.9	<b>50.6</b>	1.6
2. 医薬品費	32,279	<b>31,830</b>	9.4	<b>9.4</b>	-1.4	21,298	<b>21,087</b>	14.2	<b>14.0</b>	-1.0	33,498	<b>30,987</b>	11.9	<b>11.3</b>	-7.5	22,373	<b>22,138</b>	13.3	<b>13.1</b>	-1.1
3. 材料費	14,980	<b>14,694</b>	4.4	<b>4.3</b>	-1.9	4,427	<b>4,622</b>	3.0	<b>3.1</b>	4.4	19,834	<b>20,529</b>	7.1	<b>7.5</b>	3.5	5,460	<b>5,608</b>	3.2	<b>3.3</b>	2.7
4. 給食用材料費	5,704	<b>5,707</b>	1.7	<b>1.7</b>	0.1	254	<b>256</b>	0.2	<b>0.2</b>	0.8	1,644	<b>1,631</b>	0.6	<b>0.6</b>	-0.8	788	<b>790</b>	0.5	<b>0.5</b>	0.3
5. 委託費	16,537	<b>16,861</b>	4.8	<b>5.0</b>	2.0	5,312	<b>5,326</b>	3.5	<b>3.5</b>	0.3	12,321	<b>12,098</b>	4.4	<b>4.4</b>	-1.8	6,411	<b>6,455</b>	3.8	<b>3.8</b>	0.7
6. 減価償却費	12,984	<b>12,749</b>	3.8	<b>3.8</b>	-1.8	5,451	<b>5,243</b>	3.6	<b>3.5</b>	-3.8	9,716	<b>8,477</b>	3.5	<b>3.1</b>	-12.8	6,189	<b>5,978</b>	3.7	<b>3.5</b>	-3.4
(再掲)建物減価償却費	4,140	<b>4,195</b>	1.2	<b>1.2</b>	1.3	1,175	<b>1,150</b>	0.8	<b>0.8</b>	-2.1	1,100	<b>1,060</b>	0.4	<b>0.4</b>	-3.6	1,465	<b>1,448</b>	0.9	<b>0.9</b>	-1.2
(再掲)医療機器減価償却費	3,129	<b>3,110</b>	0.9	<b>0.9</b>	-0.6	1,739	<b>1,595</b>	1.2	<b>1.1</b>	-8.3	4,512	<b>3,999</b>	1.6	<b>1.5</b>	-11.4	1,875	<b>1,743</b>	1.1	<b>1.0</b>	-7.0
7. その他の医業・介護費用	59,740	<b>59,198</b>	17.5	<b>17.5</b>	-0.9	28,877	<b>29,148</b>	19.3	<b>19.3</b>	0.9	54,523	<b>51,293</b>	19.4	<b>18.8</b>	-5.9	31,898	<b>32,090</b>	18.9	<b>19.0</b>	0.6
(再掲)設備機器賃借料	4,035	<b>3,844</b>	1.2	<b>1.1</b>	-4.7	1,920	<b>1,918</b>	1.3	<b>1.3</b>	-0.1	3,020	<b>3,411</b>	1.1	<b>1.2</b>	12.9	2,127	<b>2,106</b>	1.3	<b>1.2</b>	-1.0
(再掲)医療機器賃借料	3,187	<b>3,010</b>	0.9	<b>0.9</b>	-5.6	1,293	<b>1,272</b>	0.9	<b>0.8</b>	-1.6	1,633	<b>1,900</b>	0.6	<b>0.7</b>	16.4	1,478	<b>1,442</b>	0.9	<b>0.9</b>	-2.4
IV 損益差額(I+II-III)	27,062	<b>23,418</b>	7.9	<b>6.9</b>	—	9,713	<b>9,034</b>	6.5	<b>6.0</b>	—	32,372	<b>28,350</b>	11.5	<b>10.4</b>	—	11,412	<b>10,443</b>	6.8	<b>6.2</b>	—
V 税金	3,503	<b>3,011</b>	1.0	<b>0.9</b>	-14.0	1,898	<b>1,860</b>	1.3	<b>1.2</b>	-2.0	3,037	<b>1,790</b>	1.1	<b>0.7</b>	-41.1	2,056	<b>1,972</b>	1.2	<b>1.2</b>	-4.1
VI 税引後の総損益差額(IV-V)	23,559	<b>20,408</b>	6.9	<b>6.0</b>	—	7,815	<b>7,175</b>	5.2	<b>4.8</b>	—	29,335	<b>26,559</b>	10.4	<b>9.7</b>	—	9,356	<b>8,470</b>	5.5	<b>5.0</b>	—
施設数	84	—	—	—	—	74	—	—	—	—	21	—	—	—	858	—	—	—	—	—

## (再掲) 一般診療所(その他)(集計2)

(1施設当たり損益)

	入院診療収益あり					入院診療収益なし										全体				
	金額		構成比率		金額の伸比率	金額		構成比率		金額の伸比率	(参考) 有床					金額		構成比率		金額の伸比率
	前々年(度)	前年(度)	前々年(度)	前年(度)		前々年(度)	前年(度)	前々年(度)	前年(度)		前々年(度)	前年(度)	前々年(度)	前年(度)	前々年(度)	前年(度)	前々年(度)	前年(度)		
	千円	千円	%	%	%	千円	千円	%	%	%	千円	千円	%	%	%	千円	千円	%	%	%
I 医業収益	220,220	<b>225,138</b>	91.1	<b>90.4</b>	2.2	125,667	<b>125,048</b>	98.1	<b>96.7</b>	-0.5	118,159	<b>121,644</b>	93.2	<b>93.7</b>	2.9	133,385	<b>133,218</b>	97.1	<b>95.8</b>	-0.1
1. 入院診療収益	63,320	<b>63,307</b>	26.2	<b>25.4</b>	0.0	0	<b>0</b>	0.0	<b>0.0</b>	—	0	<b>0</b>	0.0	<b>0.0</b>	—	5,169	<b>5,168</b>	3.8	<b>3.7</b>	0.0
保険診療収益	62,856	<b>63,305</b>	26.0	<b>25.4</b>	0.7	0	<b>0</b>	0.0	<b>0.0</b>	—	0	<b>0</b>	0.0	<b>0.0</b>	—	5,131	<b>5,168</b>	3.7	<b>3.7</b>	0.7
公害等診療収益	0	<b>0</b>	0.0	<b>0.0</b>	—	0	<b>0</b>	0.0	<b>0.0</b>	—	0	<b>0</b>	0.0	<b>0.0</b>	—	0	<b>0</b>	0.0	<b>0.0</b>	—
その他の診療収益	464	<b>2</b>	0.2	<b>0.0</b>	-99.6	0	<b>0</b>	0.0	<b>0.0</b>	—	0	<b>0</b>	0.0	<b>0.0</b>	—	38	<b>0</b>	0.0	<b>0.0</b>	-100.0
2. 外来診療収益	109,257	<b>104,154</b>	45.2	<b>41.8</b>	-4.7	79,529	<b>75,788</b>	62.1	<b>58.6</b>	-4.7	89,334	<b>90,716</b>	70.5	<b>69.9</b>	1.5	81,956	<b>78,103</b>	59.6	<b>56.2</b>	-4.7
保険診療収益	106,987	<b>101,864</b>	44.3	<b>40.9</b>	-4.8	73,424	<b>69,948</b>	57.3	<b>54.1</b>	-4.7	87,004	<b>88,401</b>	68.6	<b>68.1</b>	1.6	76,164	<b>72,554</b>	55.4	<b>52.2</b>	-4.7
公害等診療収益	99	<b>114</b>	0.0	<b>0.0</b>	15.2	278	<b>217</b>	0.2	<b>0.2</b>	-21.9	473	<b>536</b>	0.4	<b>0.4</b>	13.3	263	<b>208</b>	0.2	<b>0.1</b>	-20.9
その他の診療収益	2,171	<b>2,177</b>	0.9	<b>0.9</b>	0.3	5,828	<b>5,623</b>	4.5	<b>4.4</b>	-3.5	1,858	<b>1,779</b>	1.5	<b>1.4</b>	-4.3	5,529	<b>5,342</b>	4.0	<b>3.8</b>	-3.4
3. その他の医業収益	47,643	<b>57,678</b>	19.7	<b>23.2</b>	21.1	46,137	<b>49,260</b>	36.0	<b>38.1</b>	6.8	28,825	<b>30,928</b>	22.7	<b>23.8</b>	7.3	46,260	<b>49,947</b>	33.7	<b>35.9</b>	8.0
II 介護収益	21,410	<b>24,008</b>	8.9	<b>9.6</b>	12.1	2,491	<b>4,209</b>	1.9	<b>3.3</b>	69.0	8,607	<b>8,189</b>	6.8	<b>6.3</b>	-4.9	4,035	<b>5,825</b>	2.9	<b>4.2</b>	44.4
1. 施設サービス収益	18,536	<b>21,403</b>	7.7	<b>8.6</b>	15.5	0	<b>0</b>	0.0	<b>0.0</b>	—	0	<b>0</b>	0.0	<b>0.0</b>	—	1,513	<b>1,747</b>	1.1	<b>1.3</b>	15.5
2. 居宅サービス収益	2,000	<b>1,859</b>	0.8	<b>0.7</b>	-7.1	2,426	<b>4,057</b>	1.9	<b>3.1</b>	67.2	7,995	<b>7,550</b>	6.3	<b>5.8</b>	-5.6	2,391	<b>3,877</b>	1.7	<b>2.8</b>	62.1
(再掲)短期入所療養介護分	0	<b>0</b>	0.0	<b>0.0</b>	—	0	<b>0</b>	0.0	<b>0.0</b>	—	0	<b>0</b>	0.0	<b>0.0</b>	—	0	<b>0</b>	0.0	<b>0.0</b>	—
3. その他の介護収益	874	<b>746</b>	0.4	<b>0.3</b>	-14.6	65	<b>152</b>	0.1	<b>0.1</b>	133.8	612	<b>639</b>	0.5	<b>0.5</b>	4.4	131	<b>201</b>	0.1	<b>0.1</b>	53.4
III 医業・介護費用	281,639	<b>283,015</b>	116.6	<b>113.6</b>	0.5	132,652	<b>131,802</b>	103.5	<b>102.0</b>	-0.6	139,269	<b>145,639</b>	109.9	<b>112.2</b>	4.6	144,814	<b>144,146</b>	105.4	<b>103.7</b>	-0.5
1. 給与費	157,740	<b>177,712</b>	65.3	<b>71.3</b>	12.7	70,149	<b>70,720</b>	54.7	<b>54.7</b>	0.8	81,566	<b>85,713</b>	64.3	<b>66.0</b>	5.1	77,300	<b>79,454</b>	56.3	<b>57.1</b>	2.8
2. 医薬品費	14,288	<b>14,317</b>	5.9	<b>5.7</b>	0.2	15,132	<b>14,267</b>	11.8	<b>11.0</b>	-5.7	15,064	<b>14,195</b>	11.9	<b>10.9</b>	-5.8	15,063	<b>14,271</b>	11.0	<b>10.3</b>	-5.3
3. 材料費	10,042	<b>10,121</b>	4.2	<b>4.1</b>	0.8	2,932	<b>2,804</b>	2.3	<b>2.2</b>	-4.4	2,464	<b>2,482</b>	1.9	<b>1.9</b>	0.7	3,512	<b>3,401</b>	2.6	<b>2.4</b>	-3.2
4. 給食用材料費	3,013	<b>3,592</b>	1.2	<b>1.4</b>	19.2	351	<b>365</b>	0.3	<b>0.3</b>	4.0	263	<b>261</b>	0.2	<b>0.2</b>	-0.8	568	<b>628</b>	0.4	<b>0.5</b>	10.6
5. 委託費	65,998	<b>51,444</b>	27.3	<b>20.6</b>	-22.1	9,236	<b>9,473</b>	7.2	<b>7.3</b>	2.6	11,379	<b>9,467</b>	9.0	<b>7.3</b>	-16.8	13,869	<b>12,899</b>	10.1	<b>9.3</b>	-7.0
6. 減価償却費	579	<b>479</b>	0.2	<b>0.2</b>	-17.3	5,843	<b>5,877</b>	4.6	<b>4.5</b>	0.6	10,413	<b>11,479</b>	8.2	<b>8.8</b>	10.2	5,413	<b>5,436</b>	3.9	<b>3.9</b>	0.4
(再掲)建物減価償却費	0	<b>0</b>	0.0	<b>0.0</b>	—	1,924	<b>1,883</b>	1.5	<b>1.5</b>	-2.1	4,922	<b>4,922</b>	3.9	<b>3.8</b>	0.0	1,767	<b>1,729</b>	1.3	<b>1.2</b>	-2.2
(再掲)医療機器減価償却費	251	<b>218</b>	0.1	<b>0.1</b>	-13.1	1,667	<b>1,772</b>	1.3	<b>1.4</b>	6.3	1,708	<b>3,064</b>	1.3	<b>2.4</b>	79.4	1,552	<b>1,645</b>	1.1	<b>1.2</b>	6.0
7. その他の医業・介護費用	29,979	<b>25,350</b>	12.4	<b>10.2</b>	-15.4	29,010	<b>28,295</b>	22.6	<b>21.9</b>	-2.5	18,120	<b>22,043</b>	14.3	<b>17.0</b>	21.7	29,089	<b>28,055</b>	21.2	<b>20.2</b>	-3.6
(再掲)設備機器賃借料	1,983	<b>2,373</b>	0.8	<b>1.0</b>	19.7	6,307	<b>5,816</b>	4.9	<b>4.5</b>	-7.8	1,144	<b>1,157</b>	0.9	<b>0.9</b>	1.1	5,954	<b>5,535</b>	4.3	<b>4.0</b>	-7.0
(再掲)医療機器賃借料	889	<b>1,267</b>	0.4	<b>0.5</b>	42.5	4,336	<b>3,817</b>	3.4	<b>3.0</b>	-12.0	1,092	<b>1,031</b>	0.9	<b>0.8</b>	-5.6	4,055	<b>3,608</b>	3.0	<b>2.6</b>	-11.0
IV 損益差額(I+II-III)	-40,009	<b>-33,868</b>	-16.6	<b>-13.6</b>	—	-4,494	<b>-2,545</b>	-3.5	<b>-2.0</b>	—	-12,503	<b>-15,807</b>	-9.9	<b>-12.2</b>	—	-7,394	<b>-5,102</b>	-5.4	<b>-3.7</b>	—
V 税金	0	<b>0</b>	0.0	<b>0.0</b>	—	664	<b>787</b>	0.5	<b>0.6</b>	18.5	982	<b>433</b>	0.8	<b>0.3</b>	-55.9	610	<b>723</b>	0.4	<b>0.5</b>	18.5
VI 税引後の総損益差額(IV-V)	-40,009	<b>-33,868</b>	-16.6	<b>-13.6</b>	—	-5,159	<b>-3,332</b>	-4.0	<b>-2.6</b>	—	-13,485	<b>-16,239</b>	-10.6	<b>-12.5</b>	—	-8,004	<b>-5,825</b>	-5.8	<b>-4.2</b>	—
施設数	4	—	—	—	—	45	—	—	—	—	4	—	—	—	49	—	—	—	—	—

(注)「一般診療所(その他)」とは、市町村立、国民健康保険組合、社会福祉法人、医療生協などの一般診療所である。(以下同様)

一般診療所（全体(青色申告者を含む)）（集計2）

(1施設当たり損益)

	入院診療収益あり					入院診療収益なし										全体				
	金額		構成比率		金額の伸比率	金額		構成比率		金額の伸比率	(参考) 有床					金額		構成比率		金額の伸比率
	前々年(度)	前年(度)	前々年(度)	前年(度)		前々年(度)	前年(度)	前々年(度)	前年(度)		前々年(度)	前年(度)	前々年(度)	前年(度)	前々年(度)	前年(度)	前々年(度)	前年(度)		
	千円	千円	%	%	%	千円	千円	%	%	%	千円	千円	%	%	%	千円	千円	%	%	%
I 医業収益	250,844	<b>249,065</b>	93.0	<b>92.9</b>	-0.7	114,971	<b>115,416</b>	98.8	<b>98.7</b>	0.4	209,450	<b>205,686</b>	99.2	<b>99.3</b>	-1.8	125,099	<b>125,379</b>	97.9	<b>97.8</b>	0.2
1. 入院診療収益	97,405	<b>95,887</b>	36.1	<b>35.8</b>	-1.6	0	<b>0</b>	0.0	<b>0.0</b>	—	0	<b>0</b>	0.0	<b>0.0</b>	—	7,261	<b>7,148</b>	5.7	<b>5.6</b>	-1.6
保険診療収益	71,702	<b>71,254</b>	26.6	<b>26.6</b>	-0.6	0	<b>0</b>	0.0	<b>0.0</b>	—	0	<b>0</b>	0.0	<b>0.0</b>	—	5,345	<b>5,311</b>	4.2	<b>4.1</b>	-0.6
公害等診療収益	—	—	—	—	—	—	—	—	—	—	—	—	—	—	—	—	—	—	—	—
その他の診療収益	—	—	—	—	—	—	—	—	—	—	—	—	—	—	—	—	—	—	—	—
2. 外来診療収益	135,444	<b>134,436</b>	50.2	<b>50.1</b>	-0.7	109,342	<b>109,689</b>	93.9	<b>93.8</b>	0.3	201,254	<b>197,901</b>	95.3	<b>95.5</b>	-1.7	111,287	<b>111,534</b>	87.1	<b>87.0</b>	0.2
保険診療収益	124,213	<b>123,846</b>	46.0	<b>46.2</b>	-0.3	101,162	<b>101,321</b>	86.9	<b>86.7</b>	0.2	170,620	<b>168,319</b>	80.8	<b>81.2</b>	-1.3	102,880	<b>103,000</b>	80.5	<b>80.4</b>	0.1
公害等診療収益	—	—	—	—	—	—	—	—	—	—	—	—	—	—	—	—	—	—	—	—
その他の診療収益	—	—	—	—	—	—	—	—	—	—	—	—	—	—	—	—	—	—	—	—
3. その他の医業収益	—	—	—	—	—	—	—	—	—	—	—	—	—	—	—	—	—	—	—	—
II 介護収益	18,970	<b>19,035</b>	7.0	<b>7.1</b>	0.3	1,426	<b>1,484</b>	1.2	<b>1.3</b>	4.1	1,711	<b>1,493</b>	0.8	<b>0.7</b>	-12.7	2,734	<b>2,792</b>	2.1	<b>2.2</b>	2.1
1. 施設サービス収益	—	—	—	—	—	—	—	—	—	—	—	—	—	—	—	—	—	—	—	—
2. 居宅サービス収益	—	—	—	—	—	—	—	—	—	—	—	—	—	—	—	—	—	—	—	—
(再掲)短期入所療養介護分	—	—	—	—	—	—	—	—	—	—	—	—	—	—	—	—	—	—	—	—
3. その他の介護収益	—	—	—	—	—	—	—	—	—	—	—	—	—	—	—	—	—	—	—	—
III 医業・介護費用	246,225	<b>246,006</b>	91.3	<b>91.8</b>	-0.1	99,023	<b>99,576</b>	85.1	<b>85.2</b>	0.6	187,085	<b>186,786</b>	88.6	<b>90.2</b>	-0.2	109,996	<b>110,491</b>	86.0	<b>86.2</b>	0.5
1. 給与費	130,358	<b>132,005</b>	48.3	<b>49.2</b>	1.3	47,804	<b>48,671</b>	41.1	<b>41.6</b>	1.8	84,647	<b>86,878</b>	40.1	<b>41.9</b>	2.6	53,958	<b>54,883</b>	42.2	<b>42.8</b>	1.7
2. 医薬品費	28,861	<b>28,271</b>	10.7	<b>10.5</b>	-2.0	17,849	<b>17,437</b>	15.3	<b>14.9</b>	-2.3	26,682	<b>24,922</b>	12.6	<b>12.0</b>	-6.6	18,669	<b>18,244</b>	14.6	<b>14.2</b>	-2.3
3. 材料費	11,674	<b>11,483</b>	4.3	<b>4.3</b>	-1.6	3,090	<b>3,242</b>	2.7	<b>2.8</b>	4.9	14,325	<b>15,112</b>	6.8	<b>7.3</b>	5.5	3,730	<b>3,856</b>	2.9	<b>3.0</b>	3.4
4. 給食用材料費	4,459	<b>4,487</b>	1.7	<b>1.7</b>	0.6	136	<b>137</b>	0.1	<b>0.1</b>	0.7	1,071	<b>1,063</b>	0.5	<b>0.5</b>	-0.7	458	<b>461</b>	0.4	<b>0.4</b>	0.7
5. 委託費	13,350	<b>13,152</b>	4.9	<b>4.9</b>	-1.5	4,079	<b>4,088</b>	3.5	<b>3.5</b>	0.2	9,778	<b>9,404</b>	4.6	<b>4.5</b>	-3.8	4,770	<b>4,764</b>	3.7	<b>3.7</b>	-0.1
6. 減価償却費	10,257	<b>10,037</b>	3.8	<b>3.7</b>	-2.1	4,526	<b>4,413</b>	3.9	<b>3.8</b>	-2.5	9,136	<b>8,839</b>	4.3	<b>4.3</b>	-3.3	4,953	<b>4,832</b>	3.9	<b>3.8</b>	-2.4
(再掲)建物減価償却費	—	—	—	—	—	—	—	—	—	—	—	—	—	—	—	—	—	—	—	—
(再掲)医療機器減価償却費	—	—	—	—	—	—	—	—	—	—	—	—	—	—	—	—	—	—	—	—
7. その他の医業・介護費用	47,267	<b>46,570</b>	17.5	<b>17.4</b>	-1.5	21,540	<b>21,589</b>	18.5	<b>18.5</b>	0.2	41,445	<b>40,568</b>	19.6	<b>19.6</b>	-2.1	23,458	<b>23,451</b>	18.4	<b>18.3</b>	0.0
(再掲)設備機器賃借料	3,474	<b>3,324</b>	1.3	<b>1.2</b>	-4.3	1,663	<b>1,643</b>	1.4	<b>1.4</b>	-1.2	2,281	<b>2,585</b>	1.1	<b>1.2</b>	13.3	1,798	<b>1,768</b>	1.4	<b>1.4</b>	-1.7
(再掲)医療機器賃借料	2,730	<b>2,582</b>	1.0	<b>1.0</b>	-5.4	1,128	<b>1,106</b>	1.0	<b>0.9</b>	-2.0	1,330	<b>1,546</b>	0.6	<b>0.7</b>	16.2	1,248	<b>1,216</b>	1.0	<b>0.9</b>	-2.6
IV 損益差額(I + II - III)	23,589	<b>22,095</b>	8.7	<b>8.2</b>	—	17,374	<b>17,324</b>	14.9	<b>14.8</b>	—	24,076	<b>20,392</b>	11.4	<b>9.8</b>	—	17,837	<b>17,679</b>	14.0	<b>13.8</b>	—
V 税金	—	—	—	—	—	—	—	—	—	—	—	—	—	—	—	—	—	—	—	—
VI 税引後の総損益差額(IV - V)	—	—	—	—	—	—	—	—	—	—	—	—	—	—	—	—	—	—	—	—
施設数	130	—	—	—	—	1,614	—	—	—	—	36	—	—	—	—	1,744	—	—	—	—



歯科診療所（青色申告者のみ）（集計2）

（1施設当たり損益）

	個人				
	金額		構成比率		金額の 伸び率
	前々年(度)	前年(度)	前々年(度)	前年(度)	
千円	千円	%	%	%	
I 医業収益	38,172	<b>38,515</b>	99.9	<b>99.9</b>	0.9
1. 保険診療収益	35,165	<b>35,432</b>	92.0	<b>91.9</b>	0.8
2. 労災等診療収益	—	—	—	—	—
3. その他の診療収益	—	—	—	—	—
4. その他の医業収益	—	—	—	—	—
II 介護収益	31	<b>34</b>	0.1	<b>0.1</b>	9.7
1. 居宅サービス収益	—	—	—	—	—
2. その他の介護収益	—	—	—	—	—
III 医業・介護費用	27,436	<b>27,449</b>	71.8	<b>71.2</b>	0.0
1. 給与費	11,030	<b>11,068</b>	28.9	<b>28.7</b>	0.3
2. 医薬品費	505	<b>496</b>	1.3	<b>1.3</b>	-1.8
3. 歯科材料費	2,792	<b>2,715</b>	7.3	<b>7.0</b>	-2.8
4. 委託費	3,623	<b>3,605</b>	9.5	<b>9.4</b>	-0.5
5. 減価償却費	2,213	<b>2,143</b>	5.8	<b>5.6</b>	-3.2
(再掲) 建物減価償却費	—	—	—	—	—
(再掲) 医療機器減価償却費	—	—	—	—	—
6. その他の医業費用	7,272	<b>7,421</b>	19.0	<b>19.3</b>	2.0
(再掲) 設備機器賃借料	410	<b>412</b>	1.1	<b>1.1</b>	0.5
(再掲) 医療機器賃借料	271	<b>268</b>	0.7	<b>0.7</b>	-1.1
IV 損益差額(I + II - III)	10,767	<b>11,100</b>	28.2	<b>28.8</b>	—
V 税金	—	—	—	—	—
VI 税引後の総損益差額(IV - V)	—	—	—	—	—
施設数	373	—	—	—	—
平均ユニット数	3	3	—	—	—

(注) 1. 構成比率は「I 医業収益」と「II 介護収益」を合算した金額に対する各収益科目、又は費用科目の割合である。(以下同様)

2. 個人立の歯科診療所の損益差額からは、開設者の報酬となる部分以外に、建物、設備について現存物の価値以上の改善を行うための内部資金に充てられることが考えられる。

3. 個人立の歯科診療所は税金について調査していないので、個人立の歯科診療所が含まれる集計区分では税金の集計はしていない。(以下同様)

歯科診療所（青色申告者を含む）（集計2）

（1施設当たり損益）

	個人					（再掲）医療法人					（再掲）その他					全体				
	金額		構成比率		金額の伸比率	金額		構成比率		金額の伸比率	金額		構成比率		金額の伸比率	金額		構成比率		金額の伸比率
	前々年(度)	前年(度)	前々年(度)	前年(度)		前々年(度)	前年(度)	前々年(度)	前年(度)		前々年(度)	前年(度)	前々年(度)	前年(度)		前々年(度)	前年(度)	前々年(度)	前年(度)	
I 医業収益	千円	千円	%	%	%	千円	千円	%	%	%	千円	千円	%	%	%	千円	千円	%	%	%
	38,943	<b>39,108</b>	99.7	<b>99.7</b>	0.4	89,060	<b>91,851</b>	99.8	<b>99.8</b>	3.1	—	—	—	—	—	47,296	<b>47,899</b>	99.7	<b>99.7</b>	1.3
1. 保険診療収益	35,330	<b>35,462</b>	90.5	<b>90.4</b>	0.4	64,661	<b>65,941</b>	72.5	<b>71.6</b>	2.0	—	—	—	—	—	40,219	<b>40,542</b>	84.8	<b>84.4</b>	0.8
2. 労災等診療収益	—	—	—	—	—	93	<b>79</b>	0.1	<b>0.1</b>	-15.1	—	—	—	—	—	—	—	—	—	—
3. その他の診療収益	—	—	—	—	—	22,077	<b>23,926</b>	24.7	<b>26.0</b>	8.4	—	—	—	—	—	—	—	—	—	—
4. その他の医業収益	—	—	—	—	—	2,230	<b>1,905</b>	2.5	<b>2.1</b>	-14.6	—	—	—	—	—	—	—	—	—	—
II 介護収益	115	<b>116</b>	0.3	<b>0.3</b>	0.9	186	<b>186</b>	0.2	<b>0.2</b>	0.0	—	—	—	—	—	127	<b>128</b>	0.3	<b>0.3</b>	0.8
1. 居宅サービス収益	—	—	—	—	—	161	<b>161</b>	0.2	<b>0.2</b>	0.0	—	—	—	—	—	—	—	—	—	—
2. その他の介護収益	—	—	—	—	—	25	<b>25</b>	0.0	<b>0.0</b>	0.0	—	—	—	—	—	—	—	—	—	—
III 医業・介護費用	27,951	<b>27,878</b>	71.6	<b>71.1</b>	-0.3	84,985	<b>86,572</b>	95.2	<b>94.1</b>	1.9	—	—	—	—	—	37,457	<b>37,660</b>	79.0	<b>78.4</b>	0.5
1. 給与費	11,144	<b>11,167</b>	28.5	<b>28.5</b>	0.2	44,418	<b>45,254</b>	49.8	<b>49.2</b>	1.9	—	—	—	—	—	16,690	<b>16,848</b>	35.2	<b>35.1</b>	0.9
2. 医薬品費	507	<b>491</b>	1.3	<b>1.3</b>	-3.2	848	<b>835</b>	1.0	<b>0.9</b>	-1.5	—	—	—	—	—	564	<b>549</b>	1.2	<b>1.1</b>	-2.7
3. 歯科材料費	2,859	<b>2,771</b>	7.3	<b>7.1</b>	-3.1	7,207	<b>7,379</b>	8.1	<b>8.0</b>	2.4	—	—	—	—	—	3,583	<b>3,539</b>	7.6	<b>7.4</b>	-1.2
4. 委託費	3,765	<b>3,731</b>	9.6	<b>9.5</b>	-0.9	7,298	<b>7,427</b>	8.2	<b>8.1</b>	1.8	—	—	—	—	—	4,354	<b>4,347</b>	9.2	<b>9.1</b>	-0.2
5. 減価償却費	2,186	<b>2,124</b>	5.6	<b>5.4</b>	-2.8	3,723	<b>3,948</b>	4.2	<b>4.3</b>	6.0	—	—	—	—	—	2,442	<b>2,428</b>	5.1	<b>5.1</b>	-0.6
（再掲）建物減価償却費	—	—	—	—	—	408	<b>395</b>	0.5	<b>0.4</b>	-3.2	—	—	—	—	—	—	—	—	—	—
（再掲）医療機器減価償却費	—	—	—	—	—	1,524	<b>1,720</b>	1.7	<b>1.9</b>	12.9	—	—	—	—	—	—	—	—	—	—
6. その他の医業費用	7,491	<b>7,593</b>	19.2	<b>19.4</b>	1.4	21,491	<b>21,730</b>	24.1	<b>23.6</b>	1.1	—	—	—	—	—	9,824	<b>9,949</b>	20.7	<b>20.7</b>	1.3
（再掲）設備機器賃借料	403	<b>404</b>	1.0	<b>1.0</b>	0.2	879	<b>957</b>	1.0	<b>1.0</b>	8.9	—	—	—	—	—	482	<b>496</b>	1.0	<b>1.0</b>	2.9
（再掲）医療機器賃借料	258	<b>254</b>	0.7	<b>0.6</b>	-1.6	495	<b>565</b>	0.6	<b>0.6</b>	14.1	—	—	—	—	—	298	<b>306</b>	0.6	<b>0.6</b>	2.7
IV 損益差額（I + II - III）	11,107	<b>11,346</b>	28.4	<b>28.9</b>	—	4,260	<b>5,465</b>	4.8	<b>5.9</b>	—	—	—	—	—	—	9,966	<b>10,366</b>	21.0	<b>21.6</b>	—
V 税金	—	—	—	—	—	610	<b>663</b>	0.7	<b>0.7</b>	8.7	—	—	—	—	—	—	—	—	—	—
VI 税引後の総損益差額（IV - V）	—	—	—	—	—	3,650	<b>4,802</b>	4.1	<b>5.2</b>	—	—	—	—	—	—	—	—	—	—	—
施設数	545	—	—	—	—	109	—	—	—	—	0	—	—	—	—	654	—	—	—	—
平均ユニット数	3	3	—	—	—	4	4	—	—	—	—	—	—	—	—	3	3	—	—	—

（注）1. 「その他」とは、市町村立などの歯科診療所である。（以下同様）

機 能 別 集 計 等

(1) 一般診療所 主たる診療科別の損益状況

一般診療所（個人(青色申告者を含む)）（集計2）

(1施設当たり損益)

	入院診療収益あり																			
	内科					小児科					精神科					外科				
	金額		構成比率		金額の伸び率	金額		構成比率		金額の伸び率	金額		構成比率		金額の伸び率	金額		構成比率		金額の伸び率
	前々年(度)	前年(度)	前々年(度)	前年(度)		前々年(度)	前年(度)	前々年(度)	前年(度)		前々年(度)	前年(度)	前々年(度)	前年(度)		前々年(度)	前年(度)	前々年(度)	前年(度)	
千円	千円	%	%	%	千円	千円	%	%	%	千円	千円	%	%	%	千円	千円	%	%	%	
I 医業収益	133,382	<b>133,225</b>	96.2	<b>95.3</b>	-0.1	*	*	*	*	—	—	—	—	—	—	97,119	<b>87,946</b>	100.0	<b>100.0</b>	-9.4
1. 入院診療収益	58,285	<b>56,274</b>	42.0	<b>40.2</b>	-3.5	*	*	*	*	—	—	—	—	—	—	44,122	<b>40,474</b>	45.4	<b>46.0</b>	-8.3
保険診療収益	56,171	<b>54,558</b>	40.5	<b>39.0</b>	-2.9	*	*	*	*	—	—	—	—	—	—	44,122	<b>40,474</b>	45.4	<b>46.0</b>	-8.3
公害等診療収益	—	—	—	—	—	—	—	—	—	—	—	—	—	—	—	—	—	—	—	—
その他の診療収益	—	—	—	—	—	—	—	—	—	—	—	—	—	—	—	—	—	—	—	—
2. 外来診療収益	62,708	<b>63,851</b>	45.2	<b>45.7</b>	1.8	*	*	*	*	—	—	—	—	—	—	52,088	<b>46,542</b>	53.6	<b>52.9</b>	-10.6
保険診療収益	62,049	<b>63,004</b>	44.7	<b>45.1</b>	1.5	*	*	*	*	—	—	—	—	—	—	52,088	<b>46,542</b>	53.6	<b>52.9</b>	-10.6
公害等診療収益	—	—	—	—	—	—	—	—	—	—	—	—	—	—	—	—	—	—	—	—
その他の診療収益	—	—	—	—	—	—	—	—	—	—	—	—	—	—	—	—	—	—	—	—
3. その他の医業収益	—	—	—	—	—	—	—	—	—	—	—	—	—	—	—	—	—	—	—	—
II 介護収益	5,302	<b>6,619</b>	3.8	<b>4.7</b>	24.8	*	*	*	*	—	—	—	—	—	—	0	<b>0</b>	0.0	<b>0.0</b>	—
1. 施設サービス収益	—	—	—	—	—	—	—	—	—	—	—	—	—	—	—	—	—	—	—	—
2. 居宅サービス収益	—	—	—	—	—	—	—	—	—	—	—	—	—	—	—	—	—	—	—	—
(再掲)短期入所療養介護分	—	—	—	—	—	—	—	—	—	—	—	—	—	—	—	—	—	—	—	—
3. その他の介護収益	—	—	—	—	—	—	—	—	—	—	—	—	—	—	—	—	—	—	—	—
III 医業・介護費用	108,617	<b>108,960</b>	78.3	<b>77.9</b>	0.3	*	*	*	*	—	—	—	—	—	—	90,760	<b>78,601</b>	93.5	<b>89.4</b>	-13.4
1. 給与費	38,328	<b>39,663</b>	27.6	<b>28.4</b>	3.5	*	*	*	*	—	—	—	—	—	—	37,199	<b>34,617</b>	38.3	<b>39.4</b>	-6.9
2. 医薬品費	35,726	<b>34,949</b>	25.8	<b>25.0</b>	-2.2	*	*	*	*	—	—	—	—	—	—	24,301	<b>17,180</b>	25.0	<b>19.5</b>	-29.3
3. 材料費	6,735	<b>6,482</b>	4.9	<b>4.6</b>	-3.8	*	*	*	*	—	—	—	—	—	—	1,756	<b>1,603</b>	1.8	<b>1.8</b>	-8.7
4. 給食用材料費	1,877	<b>1,796</b>	1.4	<b>1.3</b>	-4.3	*	*	*	*	—	—	—	—	—	—	430	<b>312</b>	0.4	<b>0.4</b>	-27.4
5. 委託費	1,834	<b>2,062</b>	1.3	<b>1.5</b>	12.4	*	*	*	*	—	—	—	—	—	—	2,368	<b>2,549</b>	2.4	<b>2.9</b>	7.6
6. 減価償却費	6,133	<b>5,636</b>	4.4	<b>4.0</b>	-8.1	*	*	*	*	—	—	—	—	—	—	1,512	<b>1,499</b>	1.6	<b>1.7</b>	-0.9
(再掲)建物減価償却費	—	—	—	—	—	—	—	—	—	—	—	—	—	—	—	—	—	—	—	—
(再掲)医療機器減価償却費	—	—	—	—	—	—	—	—	—	—	—	—	—	—	—	—	—	—	—	—
7. その他の医業・介護費用	17,984	<b>18,371</b>	13.0	<b>13.1</b>	2.2	*	*	*	*	—	—	—	—	—	—	23,195	<b>20,840</b>	23.9	<b>23.7</b>	-10.2
(再掲)設備機器賃借料	2,202	<b>2,388</b>	1.6	<b>1.7</b>	8.4	*	*	*	*	—	—	—	—	—	—	6,572	<b>6,260</b>	6.8	<b>7.1</b>	-4.7
(再掲)医療機器賃借料	2,117	<b>2,238</b>	1.5	<b>1.6</b>	5.7	*	*	*	*	—	—	—	—	—	—	3,872	<b>3,560</b>	4.0	<b>4.0</b>	-8.1
IV 損益差額 (I + II - III)	30,066	<b>30,884</b>	21.7	<b>22.1</b>	—	*	*	*	*	—	—	—	—	—	—	6,359	<b>9,345</b>	6.5	<b>10.6</b>	—
V 税金	—	—	—	—	—	—	—	—	—	—	—	—	—	—	—	—	—	—	—	—
VI 税引後の総損益差額 (IV - V)	—	—	—	—	—	—	—	—	—	—	—	—	—	—	—	—	—	—	—	—
施設数	14	—	—	—	—	*	—	—	—	—	0	—	—	—	—	4	—	—	—	—

(注) 個人立の一般診療所の損益差額からは、開設者の報酬となる部分以外に、建物、設備について現存物の価値以上の改善を行うための内部資金に充てられることが考えられる。

一般診療所（個人(青色申告者を含む)）（集計2）

（1施設当たり損益）

	入院診療収益あり																			
	整形外科					産婦人科					眼科					耳鼻咽喉科				
	金額		構成比率		金額の 伸び率	金額		構成比率		金額の 伸び率	金額		構成比率		金額の 伸び率	金額		構成比率		金額の 伸び率
	前々年(度)	前年(度)	前々年(度)	前年(度)		前々年(度)	前年(度)	前々年(度)	前年(度)		前々年(度)	前年(度)	前々年(度)	前年(度)		前々年(度)	前年(度)	前々年(度)	前年(度)	
千円	千円	%	%	%	千円	千円	%	%	%	千円	千円	%	%	%	千円	千円	%	%	%	
I 医業収益	199,618	207,654	100.0	100.0	4.0	158,193	175,197	100.0	100.0	10.7	124,953	120,470	100.0	100.0	-3.6	*	*	*	*	—
1. 入院診療収益	66,922	71,974	33.5	34.7	7.5	47,044	47,099	29.7	26.9	0.1	58,582	51,078	46.9	42.4	-12.8	*	*	*	*	—
保険診療収益	66,922	71,974	33.5	34.7	7.5	25,644	28,056	16.2	16.0	9.4	58,582	51,078	46.9	42.4	-12.8	*	*	*	*	—
公害等診療収益	—	—	—	—	—	—	—	—	—	—	—	—	—	—	—	—	—	—	—	—
その他の診療収益	—	—	—	—	—	—	—	—	—	—	—	—	—	—	—	—	—	—	—	—
2. 外来診療収益	132,696	135,680	66.5	65.3	2.2	69,973	71,014	44.2	40.5	1.5	65,567	65,798	52.5	54.6	0.4	*	*	*	*	—
保険診療収益	132,696	135,680	66.5	65.3	2.2	42,488	44,497	26.9	25.4	4.7	64,967	65,215	52.0	54.1	0.4	*	*	*	*	—
公害等診療収益	—	—	—	—	—	—	—	—	—	—	—	—	—	—	—	—	—	—	—	—
その他の診療収益	—	—	—	—	—	—	—	—	—	—	—	—	—	—	—	—	—	—	—	—
3. その他の医業収益	—	—	—	—	—	—	—	—	—	—	—	—	—	—	—	—	—	—	—	—
II 介護収益	0	0	0.0	0.0	—	0	0	0.0	0.0	—	0	0	0.0	0.0	—	*	*	*	*	—
1. 施設サービス収益	—	—	—	—	—	—	—	—	—	—	—	—	—	—	—	—	—	—	—	—
2. 居宅サービス収益	—	—	—	—	—	—	—	—	—	—	—	—	—	—	—	—	—	—	—	—
(再掲)短期入所療養介護分	—	—	—	—	—	—	—	—	—	—	—	—	—	—	—	—	—	—	—	—
3. その他の介護収益	—	—	—	—	—	—	—	—	—	—	—	—	—	—	—	—	—	—	—	—
III 医業・介護費用	194,918	200,011	97.6	96.3	2.6	131,227	135,356	83.0	77.3	3.1	108,771	108,840	87.0	90.3	0.1	*	*	*	*	—
1. 給与費	72,014	73,657	36.1	35.5	2.3	58,707	63,996	37.1	36.5	9.0	57,379	58,580	45.9	48.6	2.1	*	*	*	*	—
2. 医薬品費	50,821	50,950	25.5	24.5	0.3	9,880	10,476	6.2	6.0	6.0	7,112	8,522	5.7	7.1	19.8	*	*	*	*	—
3. 材料費	6,862	9,725	3.4	4.7	41.7	4,225	4,422	2.7	2.5	4.7	9,143	7,326	7.3	6.1	-19.9	*	*	*	*	—
4. 給食用材料費	8,344	8,785	4.2	4.2	5.3	4,375	4,794	2.8	2.7	9.6	101	96	0.1	0.1	-5.0	*	*	*	*	—
5. 委託費	1,757	1,794	0.9	0.9	2.1	5,344	5,691	3.4	3.2	6.5	469	485	0.4	0.4	3.4	*	*	*	*	—
6. 減価償却費	5,399	5,971	2.7	2.9	10.6	13,819	12,894	8.7	7.4	-6.7	4,226	4,985	3.4	4.1	18.0	*	*	*	*	—
(再掲)建物減価償却費	—	—	—	—	—	—	—	—	—	—	—	—	—	—	—	—	—	—	—	—
(再掲)医療機器減価償却費	—	—	—	—	—	—	—	—	—	—	—	—	—	—	—	—	—	—	—	—
7. その他の医業・介護費用	49,721	49,128	24.9	23.7	-1.2	34,878	33,083	22.0	18.9	-5.1	30,342	28,847	24.3	23.9	-4.9	*	*	*	*	—
(再掲)設備機器賃借料	398	398	0.2	0.2	0.0	2,898	2,133	1.8	1.2	-26.4	5,355	4,818	4.3	4.0	-10.0	*	*	*	*	—
(再掲)医療機器賃借料	334	334	0.2	0.2	0.0	1,408	662	0.9	0.4	-53.0	5,355	4,818	4.3	4.0	-10.0	*	*	*	*	—
IV 損益差額（I＋II－III）	4,700	7,643	2.4	3.7	—	26,966	39,840	17.0	22.7	—	16,182	11,630	13.0	9.7	—	*	*	*	*	—
V 税金	—	—	—	—	—	—	—	—	—	—	—	—	—	—	—	—	—	—	—	—
VI 税引後の総損益差額（IV－V）	—	—	—	—	—	—	—	—	—	—	—	—	—	—	—	—	—	—	—	—
施設数	3	—	—	—	—	6	—	—	—	—	5	—	—	—	—	*	—	—	—	—

（注）個人立の一般診療所の損益差額からは、開設者の報酬となる部分以外に、建物、設備について現存物の価値以上の改善を行うための内部資金に充てられることが考えられる。

一般診療所（個人(青色申告者を含む)）（集計2）

（1施設当たり損益）

	入院診療収益あり														
	皮膚科					その他					全体				
	金額		構成比率		金額の 伸び率	金額		構成比率		金額の 伸び率	金額		構成比率		金額の 伸び率
	前々年(度)	前年(度)	前々年(度)	前年(度)		前々年(度)	前年(度)	前々年(度)	前年(度)		前々年(度)	前年(度)	前々年(度)	前年(度)	
千円	千円	%	%	%	千円	千円	%	%	%	千円	千円	%	%	%	
I 医業収益	*	*	*	*	—	50,283	<b>49,260</b>	100.0	<b>100.0</b>	-2.0	126,947	<b>127,803</b>	98.6	<b>98.3</b>	0.7
1. 入院診療収益	*	*	*	*	—	40,025	<b>38,960</b>	79.6	<b>79.1</b>	-2.7	55,526	<b>53,084</b>	43.1	<b>40.8</b>	-4.4
保険診療収益	*	*	*	*	—	39,365	<b>38,271</b>	78.3	<b>77.7</b>	-2.8	51,701	<b>49,727</b>	40.2	<b>38.2</b>	-3.8
公害等診療収益	—	—	—	—	—	—	—	—	—	—	—	—	—	—	
その他の診療収益	—	—	—	—	—	—	—	—	—	—	—	—	—	—	
2. 外来診療収益	*	*	*	*	—	10,171	<b>10,197</b>	20.2	<b>20.7</b>	0.3	58,699	<b>58,930</b>	45.6	<b>45.3</b>	0.4
保険診療収益	*	*	*	*	—	9,903	<b>9,928</b>	19.7	<b>20.2</b>	0.3	54,456	<b>54,764</b>	42.3	<b>42.1</b>	0.6
公害等診療収益	—	—	—	—	—	—	—	—	—	—	—	—	—	—	
その他の診療収益	—	—	—	—	—	—	—	—	—	—	—	—	—	—	
3. その他の医業収益	—	—	—	—	—	—	—	—	—	—	—	—	—	—	
II 介護収益	*	*	*	*	—	0	<b>0</b>	0.0	<b>0.0</b>	—	1,767	<b>2,206</b>	1.4	<b>1.7</b>	24.8
1. 施設サービス収益	—	—	—	—	—	—	—	—	—	—	—	—	—	—	
2. 居宅サービス収益	—	—	—	—	—	—	—	—	—	—	—	—	—	—	
(再掲)短期入所療養介護分	—	—	—	—	—	—	—	—	—	—	—	—	—	—	
3. その他の介護収益	—	—	—	—	—	—	—	—	—	—	—	—	—	—	
III 医業・介護費用	*	*	*	*	—	32,873	<b>33,131</b>	65.4	<b>67.3</b>	0.8	106,015	<b>105,233</b>	82.4	<b>80.9</b>	-0.7
1. 給与費	*	*	*	*	—	11,110	<b>11,354</b>	22.1	<b>23.0</b>	2.2	43,622	<b>44,476</b>	33.9	<b>34.2</b>	2.0
2. 医薬品費	*	*	*	*	—	7,992	<b>7,193</b>	15.9	<b>14.6</b>	-10.0	23,414	<b>22,482</b>	18.2	<b>17.3</b>	-4.0
3. 材料費	*	*	*	*	—	2,987	<b>3,719</b>	5.9	<b>7.5</b>	24.5	5,219	<b>5,192</b>	4.1	<b>4.0</b>	-0.5
4. 給食用材料費	*	*	*	*	—	648	<b>670</b>	1.3	<b>1.4</b>	3.4	2,107	<b>2,134</b>	1.6	<b>1.6</b>	1.3
5. 委託費	*	*	*	*	—	783	<b>818</b>	1.6	<b>1.7</b>	4.5	1,962	<b>2,088</b>	1.5	<b>1.6</b>	6.4
6. 減価償却費	*	*	*	*	—	2,316	<b>2,450</b>	4.6	<b>5.0</b>	5.8	5,725	<b>5,523</b>	4.4	<b>4.2</b>	-3.5
(再掲)建物減価償却費	—	—	—	—	—	—	—	—	—	—	—	—	—	—	
(再掲)医療機器減価償却費	—	—	—	—	—	—	—	—	—	—	—	—	—	—	
7. その他の医業・介護費用	*	*	*	*	—	7,038	<b>6,928</b>	14.0	<b>14.1</b>	-1.6	23,966	<b>23,337</b>	18.6	<b>18.0</b>	-2.6
(再掲)設備機器賃借料	*	*	*	*	—	89	<b>86</b>	0.2	<b>0.2</b>	-3.4	2,494	<b>2,374</b>	1.9	<b>1.8</b>	-4.8
(再掲)医療機器賃借料	*	*	*	*	—	89	<b>86</b>	0.2	<b>0.2</b>	-3.4	1,991	<b>1,852</b>	1.5	<b>1.4</b>	-7.0
IV 損益差額（I + II - III）	*	*	*	*	—	17,409	<b>16,129</b>	34.6	<b>32.7</b>	—	22,700	<b>24,777</b>	17.6	<b>19.1</b>	—
V 税金	—	—	—	—	—	—	—	—	—	—	—	—	—	—	
VI 税引後の総損益差額（IV - V）	—	—	—	—	—	—	—	—	—	—	—	—	—	—	
施設数	*	—	—	—	—	4	—	—	—	—	42	—	—	—	

（注）個人立の一般診療所の損益差額からは、開設者の報酬となる部分以外に、建物、設備について現存物の価値以上の改善を行うための内部資金に充てられることが考えられる。

一般診療所（個人（青色申告者を含む））（集計2）

（1施設当たり損益）

	入院診療収益なし																			
	内科					小児科					精神科					外科				
	金額		構成比率		金額の伸び率	金額		構成比率		金額の伸び率	金額		構成比率		金額の伸び率	金額		構成比率		金額の伸び率
	前々年(度)	前年(度)	前々年(度)	前年(度)		前々年(度)	前年(度)	前々年(度)	前年(度)		前々年(度)	前年(度)	前々年(度)	前年(度)		前々年(度)	前年(度)	前々年(度)	前年(度)	
千円	千円	%	%	%	千円	千円	%	%	%	千円	千円	%	%	%	千円	千円	%	%	%	
I 医業収益	79,495	<b>79,028</b>	99.9	<b>99.9</b>	-0.6	89,651	<b>91,796</b>	100.0	<b>100.0</b>	2.4	51,162	<b>51,921</b>	100.0	<b>100.0</b>	1.5	84,168	<b>85,252</b>	100.0	<b>100.0</b>	1.3
1. 入院診療収益	0	<b>0</b>	0.0	<b>0.0</b>	—	0	<b>0</b>	0.0	<b>0.0</b>	—	0	<b>0</b>	0.0	<b>0.0</b>	—	0	<b>0</b>	0.0	<b>0.0</b>	—
保険診療収益	0	<b>0</b>	0.0	<b>0.0</b>	—	0	<b>0</b>	0.0	<b>0.0</b>	—	0	<b>0</b>	0.0	<b>0.0</b>	—	0	<b>0</b>	0.0	<b>0.0</b>	—
公害等診療収益	—	—	—	—	—	—	—	—	—	—	—	—	—	—	—	—	—	—	—	—
その他の診療収益	—	—	—	—	—	—	—	—	—	—	—	—	—	—	—	—	—	—	—	—
2. 外来診療収益	77,420	<b>76,866</b>	97.3	<b>97.2</b>	-0.7	79,222	<b>80,838</b>	88.4	<b>88.1</b>	2.0	50,109	<b>51,261</b>	97.9	<b>98.7</b>	2.3	80,456	<b>81,329</b>	95.6	<b>95.4</b>	1.1
保険診療収益	74,356	<b>73,792</b>	93.4	<b>93.3</b>	-0.8	66,174	<b>67,177</b>	73.8	<b>73.2</b>	1.5	49,066	<b>50,279</b>	95.9	<b>96.8</b>	2.5	69,652	<b>69,997</b>	82.8	<b>82.1</b>	0.5
公害等診療収益	—	—	—	—	—	—	—	—	—	—	—	—	—	—	—	—	—	—	—	—
その他の診療収益	—	—	—	—	—	—	—	—	—	—	—	—	—	—	—	—	—	—	—	—
3. その他の医業収益	—	—	—	—	—	—	—	—	—	—	—	—	—	—	—	—	—	—	—	—
II 介護収益	74	<b>75</b>	0.1	<b>0.1</b>	1.4	0	<b>0</b>	0.0	<b>0.0</b>	—	0	<b>0</b>	0.0	<b>0.0</b>	—	0	<b>0</b>	0.0	<b>0.0</b>	—
1. 施設サービス収益	—	—	—	—	—	—	—	—	—	—	—	—	—	—	—	—	—	—	—	—
2. 居宅サービス収益	—	—	—	—	—	—	—	—	—	—	—	—	—	—	—	—	—	—	—	—
(再掲)短期入所療養介護分	—	—	—	—	—	—	—	—	—	—	—	—	—	—	—	—	—	—	—	—
3. その他の介護収益	—	—	—	—	—	—	—	—	—	—	—	—	—	—	—	—	—	—	—	—
III 医業・介護費用	55,718	<b>54,780</b>	70.0	<b>69.3</b>	-1.7	62,387	<b>62,516</b>	69.6	<b>68.1</b>	0.2	29,341	<b>30,755</b>	57.3	<b>59.2</b>	4.8	64,630	<b>64,720</b>	76.8	<b>75.9</b>	0.1
1. 給与費	18,940	<b>19,099</b>	23.8	<b>24.1</b>	0.8	18,877	<b>19,434</b>	21.1	<b>21.2</b>	3.0	11,615	<b>12,145</b>	22.7	<b>23.4</b>	4.6	23,536	<b>24,089</b>	28.0	<b>28.3</b>	2.3
2. 医薬品費	16,112	<b>15,053</b>	20.2	<b>19.0</b>	-6.6	25,980	<b>25,311</b>	29.0	<b>27.6</b>	-2.6	3,907	<b>4,674</b>	7.6	<b>9.0</b>	19.6	15,449	<b>15,452</b>	18.4	<b>18.1</b>	0.0
3. 材料費	1,786	<b>1,884</b>	2.2	<b>2.4</b>	5.5	806	<b>833</b>	0.9	<b>0.9</b>	3.3	266	<b>273</b>	0.5	<b>0.5</b>	2.6	1,998	<b>2,029</b>	2.4	<b>2.4</b>	1.6
4. 給食用材料費	3	<b>3</b>	0.0	<b>0.0</b>	0.0	0	<b>0</b>	0.0	<b>0.0</b>	—	40	<b>53</b>	0.1	<b>0.1</b>	32.5	10	<b>11</b>	0.0	<b>0.0</b>	10.0
5. 委託費	2,667	<b>2,696</b>	3.4	<b>3.4</b>	1.1	2,148	<b>2,056</b>	2.4	<b>2.2</b>	-4.3	761	<b>732</b>	1.5	<b>1.4</b>	-3.8	3,170	<b>3,100</b>	3.8	<b>3.6</b>	-2.2
6. 減価償却費	3,180	<b>3,238</b>	4.0	<b>4.1</b>	1.8	2,753	<b>2,653</b>	3.1	<b>2.9</b>	-3.6	1,620	<b>1,439</b>	3.2	<b>2.8</b>	-11.2	4,447	<b>4,177</b>	5.3	<b>4.9</b>	-6.1
(再掲)建物減価償却費	—	—	—	—	—	—	—	—	—	—	—	—	—	—	—	—	—	—	—	—
(再掲)医療機器減価償却費	—	—	—	—	—	—	—	—	—	—	—	—	—	—	—	—	—	—	—	—
7. その他の医業・介護費用	13,031	<b>12,807</b>	16.4	<b>16.2</b>	-1.7	11,823	<b>12,227</b>	13.2	<b>13.3</b>	3.4	11,131	<b>11,440</b>	21.8	<b>22.0</b>	2.8	16,020	<b>15,862</b>	19.0	<b>18.6</b>	-1.0
(再掲)設備機器賃借料	1,154	<b>1,153</b>	1.5	<b>1.5</b>	-0.1	1,259	<b>1,262</b>	1.4	<b>1.4</b>	0.2	436	<b>467</b>	0.9	<b>0.9</b>	7.1	1,997	<b>1,946</b>	2.4	<b>2.3</b>	-2.6
(再掲)医療機器賃借料	904	<b>920</b>	1.1	<b>1.2</b>	1.8	275	<b>288</b>	0.3	<b>0.3</b>	4.7	235	<b>256</b>	0.5	<b>0.5</b>	8.9	1,251	<b>1,199</b>	1.5	<b>1.4</b>	-4.2
IV 損益差額（I＋II－III）	23,851	<b>24,323</b>	30.0	<b>30.7</b>	—	27,264	<b>29,280</b>	30.4	<b>31.9</b>	—	21,821	<b>21,166</b>	42.7	<b>40.8</b>	—	19,539	<b>20,532</b>	23.2	<b>24.1</b>	—
V 税金	—	—	—	—	—	—	—	—	—	—	—	—	—	—	—	—	—	—	—	—
VI 税引後の総損益差額（IV－V）	—	—	—	—	—	—	—	—	—	—	—	—	—	—	—	—	—	—	—	—
施設数	406	—	—	—	—	48	—	—	—	—	33	—	—	—	42	—	—	—	—	—

（注）個人立の一般診療所の損益差額からは、開設者の報酬となる部分以外に、建物、設備について現存物の価値以上の改善を行うための内部資金に充てられることが考えられる。

一般診療所（個人(青色申告者を含む)）（集計2）

（1施設当たり損益）

	入院診療収益なし																			
	整形外科					産婦人科					眼科					耳鼻咽喉科				
	金額		構成比率		金額の伸び率	金額		構成比率		金額の伸び率	金額		構成比率		金額の伸び率	金額		構成比率		金額の伸び率
	前々年(度)	前年(度)	前々年(度)	前年(度)		前々年(度)	前年(度)	前々年(度)	前年(度)		前々年(度)	前年(度)	前々年(度)	前年(度)		前々年(度)	前年(度)	前々年(度)	前年(度)	
千円	千円	%	%	%	千円	千円	%	%	%	千円	千円	%	%	%	千円	千円	%	%	%	
I 医業収益	105,939	<b>106,858</b>	100.0	<b>100.0</b>	0.9	62,037	<b>59,786</b>	100.0	<b>100.0</b>	-3.6	105,584	<b>106,538</b>	100.0	<b>100.0</b>	0.9	72,936	<b>72,949</b>	100.0	<b>100.0</b>	0.0
1. 入院診療収益	0	<b>0</b>	0.0	<b>0.0</b>	—	0	<b>0</b>	0.0	<b>0.0</b>	—	0	<b>0</b>	0.0	<b>0.0</b>	—	0	<b>0</b>	0.0	<b>0.0</b>	—
保険診療収益	0	<b>0</b>	0.0	<b>0.0</b>	—	0	<b>0</b>	0.0	<b>0.0</b>	—	0	<b>0</b>	0.0	<b>0.0</b>	—	0	<b>0</b>	0.0	<b>0.0</b>	—
公害等診療収益	—	—	—	—	—	—	—	—	—	—	—	—	—	—	—	—	—	—	—	—
その他の診療収益	—	—	—	—	—	—	—	—	—	—	—	—	—	—	—	—	—	—	—	—
2. 外来診療収益	105,422	<b>106,340</b>	99.5	<b>99.5</b>	0.9	50,813	<b>49,599</b>	81.9	<b>83.0</b>	-2.4	103,834	<b>104,858</b>	98.3	<b>98.4</b>	1.0	72,488	<b>72,594</b>	99.4	<b>99.5</b>	0.1
保険診療収益	94,045	<b>94,069</b>	88.7	<b>88.0</b>	0.0	40,617	<b>39,109</b>	65.5	<b>65.4</b>	-3.7	102,802	<b>103,038</b>	97.4	<b>96.7</b>	0.2	71,985	<b>72,045</b>	98.7	<b>98.8</b>	0.1
公害等診療収益	—	—	—	—	—	—	—	—	—	—	—	—	—	—	—	—	—	—	—	—
その他の診療収益	—	—	—	—	—	—	—	—	—	—	—	—	—	—	—	—	—	—	—	—
3. その他の医業収益	—	—	—	—	—	—	—	—	—	—	—	—	—	—	—	—	—	—	—	—
II 介護収益	30	<b>34</b>	0.0	<b>0.0</b>	13.3	0	<b>0</b>	0.0	<b>0.0</b>	—	0	<b>0</b>	0.0	<b>0.0</b>	—	0	<b>0</b>	0.0	<b>0.0</b>	—
1. 施設サービス収益	—	—	—	—	—	—	—	—	—	—	—	—	—	—	—	—	—	—	—	—
2. 居宅サービス収益	—	—	—	—	—	—	—	—	—	—	—	—	—	—	—	—	—	—	—	—
(再掲)短期入所療養介護分	—	—	—	—	—	—	—	—	—	—	—	—	—	—	—	—	—	—	—	—
3. その他の介護収益	—	—	—	—	—	—	—	—	—	—	—	—	—	—	—	—	—	—	—	—
III 医業・介護費用	74,475	<b>74,993</b>	70.3	<b>70.2</b>	0.7	48,807	<b>49,146</b>	78.7	<b>82.2</b>	0.7	66,461	<b>67,354</b>	62.9	<b>63.2</b>	1.3	43,584	<b>43,814</b>	59.8	<b>60.1</b>	0.5
1. 給与費	32,722	<b>33,559</b>	30.9	<b>31.4</b>	2.6	17,322	<b>18,028</b>	27.9	<b>30.2</b>	4.1	23,965	<b>24,807</b>	22.7	<b>23.3</b>	3.5	18,750	<b>19,455</b>	25.7	<b>26.7</b>	3.8
2. 医薬品費	14,482	<b>14,091</b>	13.7	<b>13.2</b>	-2.7	11,812	<b>11,561</b>	19.0	<b>19.3</b>	-2.1	10,789	<b>10,946</b>	10.2	<b>10.3</b>	1.5	5,735	<b>5,769</b>	7.9	<b>7.9</b>	0.6
3. 材料費	1,613	<b>1,629</b>	1.5	<b>1.5</b>	1.0	1,061	<b>1,339</b>	1.7	<b>2.2</b>	26.2	3,778	<b>4,260</b>	3.6	<b>4.0</b>	12.8	899	<b>942</b>	1.2	<b>1.3</b>	4.8
4. 給食用材料費	0	<b>0</b>	0.0	<b>0.0</b>	—	22	<b>21</b>	0.0	<b>0.0</b>	-4.5	3	<b>2</b>	0.0	<b>0.0</b>	-33.3	0	<b>0</b>	0.0	<b>0.0</b>	—
5. 委託費	1,708	<b>1,682</b>	1.6	<b>1.6</b>	-1.5	2,954	<b>2,876</b>	4.8	<b>4.8</b>	-2.6	3,512	<b>3,526</b>	3.3	<b>3.3</b>	0.4	1,388	<b>1,382</b>	1.9	<b>1.9</b>	-0.4
6. 減価償却費	5,033	<b>5,152</b>	4.7	<b>4.8</b>	2.4	3,177	<b>3,060</b>	5.1	<b>5.1</b>	-3.7	5,793	<b>5,586</b>	5.5	<b>5.2</b>	-3.6	3,211	<b>2,978</b>	4.4	<b>4.1</b>	-7.3
(再掲)建物減価償却費	—	—	—	—	—	—	—	—	—	—	—	—	—	—	—	—	—	—	—	—
(再掲)医療機器減価償却費	—	—	—	—	—	—	—	—	—	—	—	—	—	—	—	—	—	—	—	—
7. その他の医業・介護費用	18,917	<b>18,881</b>	17.9	<b>17.7</b>	-0.2	12,460	<b>12,260</b>	20.1	<b>20.5</b>	-1.6	18,619	<b>18,228</b>	17.6	<b>17.1</b>	-2.1	13,601	<b>13,289</b>	18.6	<b>18.2</b>	-2.3
(再掲)設備機器賃借料	878	<b>726</b>	0.8	<b>0.7</b>	-17.3	1,141	<b>1,130</b>	1.8	<b>1.9</b>	-1.0	1,760	<b>1,747</b>	1.7	<b>1.6</b>	-0.7	962	<b>916</b>	1.3	<b>1.3</b>	-4.8
(再掲)医療機器賃借料	606	<b>502</b>	0.6	<b>0.5</b>	-17.2	574	<b>547</b>	0.9	<b>0.9</b>	-4.7	1,124	<b>1,149</b>	1.1	<b>1.1</b>	2.2	708	<b>691</b>	1.0	<b>0.9</b>	-2.4
IV 損益差額(I+II-III)	31,494	<b>31,899</b>	29.7	<b>29.8</b>	—	13,230	<b>10,641</b>	21.3	<b>17.8</b>	—	39,124	<b>39,184</b>	37.1	<b>36.8</b>	—	29,352	<b>29,135</b>	40.2	<b>39.9</b>	—
V 税金	—	—	—	—	—	—	—	—	—	—	—	—	—	—	—	—	—	—	—	—
VI 税引後の総損益差額(IV-V)	—	—	—	—	—	—	—	—	—	—	—	—	—	—	—	—	—	—	—	—
施設数	52	—	—	—	—	16	—	—	—	—	78	—	—	—	50	—	—	—	—	—

(注) 個人立の一般診療所の損益差額からは、開設者の報酬となる部分以外に、建物、設備について現存物の価値以上の改善を行うための内部資金に充てられることが考えられる。



一般診療所（個人(青色申告者を含む)）（集計2）

（1施設当たり損益）

	入院診療収益なし														
	皮膚科					その他					全体				
	金額		構成比率		金額の 伸び率	金額		構成比率		金額の 伸び率	金額		構成比率		金額の 伸び率
	前々年(度)	前年(度)	前々年(度)	前年(度)		前々年(度)	前年(度)	前々年(度)	前年(度)		前々年(度)	前年(度)	前々年(度)	前年(度)	
千円	千円	%	%	%	千円	千円	%	%	%	千円	千円	%	%	%	
I 医療収益	76,727	<b>77,490</b>	100.0	<b>100.0</b>	1.0	90,439	<b>93,635</b>	100.0	<b>100.0</b>	3.5	82,978	<b>83,226</b>	100.0	<b>100.0</b>	0.3
1. 入院診療収益	0	<b>0</b>	0.0	<b>0.0</b>	—	0	<b>0</b>	0.0	<b>0.0</b>	—	0	<b>0</b>	0.0	<b>0.0</b>	—
保険診療収益	0	<b>0</b>	0.0	<b>0.0</b>	—	0	<b>0</b>	0.0	<b>0.0</b>	—	0	<b>0</b>	0.0	<b>0.0</b>	—
公害等診療収益	—	—	—	—	—	—	—	—	—	—	—	—	—	—	—
その他の診療収益	—	—	—	—	—	—	—	—	—	—	—	—	—	—	—
2. 外来診療収益	76,056	<b>76,840</b>	99.1	<b>99.2</b>	1.0	89,844	<b>92,999</b>	99.3	<b>99.3</b>	3.5	80,533	<b>80,743</b>	97.0	<b>97.0</b>	0.3
保険診療収益	72,123	<b>72,803</b>	94.0	<b>94.0</b>	0.9	87,827	<b>91,040</b>	97.1	<b>97.2</b>	3.7	76,210	<b>76,205</b>	91.8	<b>91.5</b>	0.0
公害等診療収益	—	—	—	—	—	—	—	—	—	—	—	—	—	—	—
その他の診療収益	—	—	—	—	—	—	—	—	—	—	—	—	—	—	—
3. その他の医療収益	—	—	—	—	—	—	—	—	—	—	—	—	—	—	—
II 介護収益	0	<b>0</b>	0.0	<b>0.0</b>	—	0	<b>0</b>	0.0	<b>0.0</b>	—	40	<b>41</b>	0.0	<b>0.0</b>	2.5
1. 施設サービス収益	—	—	—	—	—	—	—	—	—	—	—	—	—	—	—
2. 居宅サービス収益	—	—	—	—	—	—	—	—	—	—	—	—	—	—	—
(再掲)短期入所療養介護分	—	—	—	—	—	—	—	—	—	—	—	—	—	—	—
3. その他の介護収益	—	—	—	—	—	—	—	—	—	—	—	—	—	—	—
III 医療・介護費用	48,935	<b>49,561</b>	63.8	<b>64.0</b>	1.3	66,685	<b>67,580</b>	73.7	<b>72.2</b>	1.3	56,948	<b>56,748</b>	68.6	<b>68.2</b>	-0.4
1. 給与費	19,527	<b>19,976</b>	25.5	<b>25.8</b>	2.3	22,473	<b>23,349</b>	24.8	<b>24.9</b>	3.9	20,388	<b>20,805</b>	24.6	<b>25.0</b>	2.0
2. 医薬品費	11,063	<b>11,122</b>	14.4	<b>14.4</b>	0.5	18,750	<b>18,171</b>	20.7	<b>19.4</b>	-3.1	14,644	<b>14,062</b>	17.6	<b>16.9</b>	-4.0
3. 材料費	1,146	<b>1,075</b>	1.5	<b>1.4</b>	-6.2	2,869	<b>3,345</b>	3.2	<b>3.6</b>	16.6	1,797	<b>1,922</b>	2.2	<b>2.3</b>	7.0
4. 給食用材料費	0	<b>0</b>	0.0	<b>0.0</b>	—	100	<b>99</b>	0.1	<b>0.1</b>	-1.0	8	<b>9</b>	0.0	<b>0.0</b>	12.5
5. 委託費	3,634	<b>3,287</b>	4.7	<b>4.2</b>	-9.5	2,906	<b>3,115</b>	3.2	<b>3.3</b>	7.2	2,587	<b>2,579</b>	3.1	<b>3.1</b>	-0.3
6. 減価償却費	2,958	<b>2,947</b>	3.9	<b>3.8</b>	-0.4	3,857	<b>3,835</b>	4.3	<b>4.1</b>	-0.6	3,550	<b>3,521</b>	4.3	<b>4.2</b>	-0.8
(再掲)建物減価償却費	—	—	—	—	—	—	—	—	—	—	—	—	—	—	—
(再掲)医療機器減価償却費	—	—	—	—	—	—	—	—	—	—	—	—	—	—	—
7. その他の医療・介護費用	10,607	<b>11,156</b>	13.8	<b>14.4</b>	5.2	15,730	<b>15,667</b>	17.4	<b>16.7</b>	-0.4	13,974	<b>13,850</b>	16.8	<b>16.6</b>	-0.9
(再掲)設備機器賃借料	252	<b>254</b>	0.3	<b>0.3</b>	0.8	927	<b>1,056</b>	1.0	<b>1.1</b>	13.9	1,150	<b>1,139</b>	1.4	<b>1.4</b>	-1.0
(再掲)医療機器賃借料	117	<b>107</b>	0.2	<b>0.1</b>	-8.5	546	<b>643</b>	0.6	<b>0.7</b>	17.8	787	<b>791</b>	0.9	<b>0.9</b>	0.5
IV 損益差額 (I + II - III)	27,792	<b>27,929</b>	36.2	<b>36.0</b>	—	23,754	<b>26,055</b>	26.3	<b>27.8</b>	—	26,070	<b>26,518</b>	31.4	<b>31.8</b>	—
V 税金	—	—	—	—	—	—	—	—	—	—	—	—	—	—	—
VI 税引後の総損益差額 (IV - V)	—	—	—	—	—	—	—	—	—	—	—	—	—	—	—
施設数	40	—	—	—	—	30	—	—	—	—	795	—	—	—	—

(注) 個人立の一般診療所の損益差額からは、開設者の報酬となる部分以外に、建物、設備について現存物の価値以上の改善を行うための内部資金に充てられることが考えられる。

一般診療所（個人(青色申告者を含む)）（集計2）

(1施設当たり損益)

	入院診療収益なし(参考)有床																			
	内科					小児科					精神科					外科				
	金額		構成比率		金額の 伸び率	金額		構成比率		金額の 伸び率	金額		構成比率		金額の 伸び率	金額		構成比率		金額の 伸び率
	前々年(度)	前年(度)	前々年(度)	前年(度)		前々年(度)	前年(度)	前々年(度)	前年(度)		前々年(度)	前年(度)	前々年(度)	前年(度)		前々年(度)	前年(度)	前々年(度)	前年(度)	
千円	千円	%	%	%	千円	千円	%	%	%	千円	千円	%	%	%	千円	千円	%	%	%	
I 医業収益	*	*	*	*	—	—	—	—	—	—	*	*	*	*	—	*	*	*	*	—
1. 入院診療収益	*	*	*	*	—	—	—	—	—	—	*	*	*	*	—	*	*	*	*	—
保険診療収益	*	*	*	*	—	—	—	—	—	—	*	*	*	*	—	*	*	*	*	—
公害等診療収益	—	—	—	—	—	—	—	—	—	—	—	—	—	—	—	—	—	—	—	—
その他の診療収益	—	—	—	—	—	—	—	—	—	—	—	—	—	—	—	—	—	—	—	—
2. 外来診療収益	*	*	*	*	—	—	—	—	—	—	*	*	*	*	—	*	*	*	*	—
保険診療収益	*	*	*	*	—	—	—	—	—	—	*	*	*	*	—	*	*	*	*	—
公害等診療収益	—	—	—	—	—	—	—	—	—	—	—	—	—	—	—	—	—	—	—	—
その他の診療収益	—	—	—	—	—	—	—	—	—	—	—	—	—	—	—	—	—	—	—	—
3. その他の医業収益	—	—	—	—	—	—	—	—	—	—	—	—	—	—	—	—	—	—	—	—
II 介護収益	*	*	*	*	—	—	—	—	—	—	*	*	*	*	—	*	*	*	*	—
1. 施設サービス収益	—	—	—	—	—	—	—	—	—	—	—	—	—	—	—	—	—	—	—	—
2. 居宅サービス収益	—	—	—	—	—	—	—	—	—	—	—	—	—	—	—	—	—	—	—	—
(再掲)短期入所療養介護分	—	—	—	—	—	—	—	—	—	—	—	—	—	—	—	—	—	—	—	—
3. その他の介護収益	—	—	—	—	—	—	—	—	—	—	—	—	—	—	—	—	—	—	—	—
III 医業・介護費用	*	*	*	*	—	—	—	—	—	—	*	*	*	*	—	*	*	*	*	—
1. 給与費	*	*	*	*	—	—	—	—	—	—	*	*	*	*	—	*	*	*	*	—
2. 医薬品費	*	*	*	*	—	—	—	—	—	—	*	*	*	*	—	*	*	*	*	—
3. 材料費	*	*	*	*	—	—	—	—	—	—	*	*	*	*	—	*	*	*	*	—
4. 給食用材料費	*	*	*	*	—	—	—	—	—	—	*	*	*	*	—	*	*	*	*	—
5. 委託費	*	*	*	*	—	—	—	—	—	—	*	*	*	*	—	*	*	*	*	—
6. 減価償却費	*	*	*	*	—	—	—	—	—	—	*	*	*	*	—	*	*	*	*	—
(再掲)建物減価償却費	—	—	—	—	—	—	—	—	—	—	—	—	—	—	—	—	—	—	—	—
(再掲)医療機器減価償却費	—	—	—	—	—	—	—	—	—	—	—	—	—	—	—	—	—	—	—	—
7. その他の医業・介護費用	*	*	*	*	—	—	—	—	—	—	*	*	*	*	—	*	*	*	*	—
(再掲)設備機器賃借料	*	*	*	*	—	—	—	—	—	—	*	*	*	*	—	*	*	*	*	—
(再掲)医療機器賃借料	*	*	*	*	—	—	—	—	—	—	*	*	*	*	—	*	*	*	*	—
IV 損益差額(I+II-III)	*	*	*	*	—	—	—	—	—	—	*	*	*	*	—	*	*	*	*	—
V 税金	—	—	—	—	—	—	—	—	—	—	—	—	—	—	—	—	—	—	—	—
VI 税引後の総損益差額(IV-V)	—	—	—	—	—	—	—	—	—	—	—	—	—	—	—	—	—	—	—	—
施設数	*	—	—	—	—	0	—	—	—	—	*	—	—	—	—	*	—	—	—	—

(注) 個人立の一般診療所の損益差額からは、開設者の報酬となる部分以外に、建物、設備について現存物の価値以上の改善を行うための内部資金に充てられることが考えられる。

一般診療所（個人(青色申告者を含む)）（集計2）

（1施設当たり損益）

	入院診療収益なし(参考)有床																			
	整形外科					産婦人科					眼科					耳鼻咽喉科				
	金額		構成比率		金額の 伸び率	金額		構成比率		金額の 伸び率	金額		構成比率		金額の 伸び率	金額		構成比率		金額の 伸び率
	前々年(度)	前年(度)	前々年(度)	前年(度)		前々年(度)	前年(度)	前々年(度)	前年(度)		前々年(度)	前年(度)	前々年(度)	前年(度)		前々年(度)	前年(度)	前々年(度)	前年(度)	
千円	千円	%	%	%	千円	千円	%	%	%	千円	千円	%	%	%	千円	千円	%	%	%	
I 医業収益	-	-	-	-	-	52,201	<b>49,694</b>	100.0	<b>100.0</b>	-4.8	*	*	*	*	*	-	-	-	-	-
1. 入院診療収益	-	-	-	-	-	0	<b>0</b>	0.0	<b>0.0</b>	-	*	*	*	*	-	-	-	-	-	-
保険診療収益	-	-	-	-	-	0	<b>0</b>	0.0	<b>0.0</b>	-	*	*	*	*	-	-	-	-	-	-
公害等診療収益	-	-	-	-	-	-	-	-	-	-	-	-	-	-	-	-	-	-	-	-
その他の診療収益	-	-	-	-	-	-	-	-	-	-	-	-	-	-	-	-	-	-	-	-
2. 外来診療収益	-	-	-	-	-	48,674	<b>46,677</b>	93.2	<b>93.9</b>	-4.1	*	*	*	*	-	-	-	-	-	-
保険診療収益	-	-	-	-	-	47,793	<b>45,794</b>	91.6	<b>92.2</b>	-4.2	*	*	*	*	-	-	-	-	-	-
公害等診療収益	-	-	-	-	-	-	-	-	-	-	-	-	-	-	-	-	-	-	-	-
その他の診療収益	-	-	-	-	-	-	-	-	-	-	-	-	-	-	-	-	-	-	-	-
3. その他の医業収益	-	-	-	-	-	-	-	-	-	-	-	-	-	-	-	-	-	-	-	-
II 介護収益	-	-	-	-	-	0	<b>0</b>	0.0	<b>0.0</b>	-	*	*	*	*	-	-	-	-	-	-
1. 施設サービス収益	-	-	-	-	-	-	-	-	-	-	-	-	-	-	-	-	-	-	-	-
2. 居宅サービス収益	-	-	-	-	-	-	-	-	-	-	-	-	-	-	-	-	-	-	-	-
(再掲)短期入所療養介護分	-	-	-	-	-	-	-	-	-	-	-	-	-	-	-	-	-	-	-	-
3. その他の介護収益	-	-	-	-	-	-	-	-	-	-	-	-	-	-	-	-	-	-	-	-
III 医業・介護費用	-	-	-	-	-	47,359	<b>46,301</b>	90.7	<b>93.2</b>	-2.2	*	*	*	*	-	-	-	-	-	-
1. 給与費	-	-	-	-	-	16,169	<b>16,045</b>	31.0	<b>32.3</b>	-0.8	*	*	*	*	-	-	-	-	-	-
2. 医薬品費	-	-	-	-	-	12,904	<b>12,467</b>	24.7	<b>25.1</b>	-3.4	*	*	*	*	-	-	-	-	-	-
3. 材料費	-	-	-	-	-	565	<b>642</b>	1.1	<b>1.3</b>	13.6	*	*	*	*	-	-	-	-	-	-
4. 給食用材料費	-	-	-	-	-	0	<b>0</b>	0.0	<b>0.0</b>	-	*	*	*	*	-	-	-	-	-	-
5. 委託費	-	-	-	-	-	2,376	<b>2,335</b>	4.6	<b>4.7</b>	-1.7	*	*	*	*	-	-	-	-	-	-
6. 減価償却費	-	-	-	-	-	4,200	<b>3,520</b>	8.0	<b>7.1</b>	-16.2	*	*	*	*	-	-	-	-	-	-
(再掲)建物減価償却費	-	-	-	-	-	-	-	-	-	-	-	-	-	-	-	-	-	-	-	-
(再掲)医療機器減価償却費	-	-	-	-	-	-	-	-	-	-	-	-	-	-	-	-	-	-	-	-
7. その他の医業・介護費用	-	-	-	-	-	11,145	<b>11,291</b>	21.4	<b>22.7</b>	1.3	*	*	*	*	-	-	-	-	-	-
(再掲)設備機器賃借料	-	-	-	-	-	1,397	<b>1,409</b>	2.7	<b>2.8</b>	0.9	*	*	*	*	-	-	-	-	-	-
(再掲)医療機器賃借料	-	-	-	-	-	184	<b>195</b>	0.4	<b>0.4</b>	6.0	*	*	*	*	-	-	-	-	-	-
IV 損益差額 (I + II - III)	-	-	-	-	-	4,841	<b>3,392</b>	9.3	<b>6.8</b>	-	*	*	*	*	-	-	-	-	-	-
V 税金	-	-	-	-	-	-	-	-	-	-	-	-	-	-	-	-	-	-	-	-
VI 税引後の総損益差額 (IV - V)	-	-	-	-	-	-	-	-	-	-	-	-	-	-	-	-	-	-	-	-
施設数	0	-	-	-	-	4	-	-	-	-	*	-	-	-	0	-	-	-	-	-

(注) 個人立の一般診療所の損益差額からは、開設者の報酬となる部分以外に、建物、設備について現存物の価値以上の改善を行うための内部資金に充てられることが考えられる。

一般診療所（個人(青色申告者を含む)）（集計2）

(1施設当たり損益)

	入院診療収益なし(参考)有床														
	皮膚科					その他					全体				
	金額		構成比率		金額の 伸び率	金額		構成比率		金額の 伸び率	金額		構成比率		金額の 伸び率
	前々年(度)	前年(度)	前々年(度)	前年(度)		前々年(度)	前年(度)	前々年(度)	前年(度)		前々年(度)	前年(度)	前々年(度)	前年(度)	
千円	千円	%	%	%	千円	千円	%	%	%	千円	千円	%	%	%	
I 医業収益	-	-	-	-	-	*	*	*	*	-	107,912	<b>109,393</b>	100.0	<b>100.0</b>	1.4
1. 入院診療収益	-	-	-	-	-	*	*	*	*	-	0	<b>0</b>	0.0	<b>0.0</b>	-
保険診療収益	-	-	-	-	-	*	*	*	*	-	0	<b>0</b>	0.0	<b>0.0</b>	-
公害等診療収益	-	-	-	-	-	-	-	-	-	-	-	-	-	-	-
その他の診療収益	-	-	-	-	-	-	-	-	-	-	-	-	-	-	-
2. 外来診療収益	-	-	-	-	-	*	*	*	*	-	106,184	<b>106,781</b>	98.4	<b>97.6</b>	0.6
保険診療収益	-	-	-	-	-	*	*	*	*	-	104,152	<b>103,904</b>	96.5	<b>95.0</b>	-0.2
公害等診療収益	-	-	-	-	-	-	-	-	-	-	-	-	-	-	-
その他の診療収益	-	-	-	-	-	-	-	-	-	-	-	-	-	-	-
3. その他の医業収益	-	-	-	-	-	-	-	-	-	-	-	-	-	-	-
II 介護収益	-	-	-	-	-	*	*	*	*	-	0	<b>0</b>	0.0	<b>0.0</b>	-
1. 施設サービス収益	-	-	-	-	-	-	-	-	-	-	-	-	-	-	-
2. 居宅サービス収益	-	-	-	-	-	-	-	-	-	-	-	-	-	-	-
(再掲)短期入所療養介護分	-	-	-	-	-	-	-	-	-	-	-	-	-	-	-
3. その他の介護収益	-	-	-	-	-	-	-	-	-	-	-	-	-	-	-
III 医業・介護費用	-	-	-	-	-	*	*	*	*	-	86,373	<b>91,029</b>	80.0	<b>83.2</b>	5.4
1. 給与費	-	-	-	-	-	*	*	*	*	-	23,218	<b>24,512</b>	21.5	<b>22.4</b>	5.6
2. 医薬品費	-	-	-	-	-	*	*	*	*	-	17,895	<b>17,244</b>	16.6	<b>15.8</b>	-3.6
3. 材料費	-	-	-	-	-	*	*	*	*	-	8,122	<b>9,363</b>	7.5	<b>8.6</b>	15.3
4. 給食用材料費	-	-	-	-	-	*	*	*	*	-	272	<b>270</b>	0.3	<b>0.2</b>	-0.7
5. 委託費	-	-	-	-	-	*	*	*	*	-	4,341	<b>4,240</b>	4.0	<b>3.9</b>	-2.3
6. 減価償却費	-	-	-	-	-	*	*	*	*	-	7,566	<b>8,569</b>	7.0	<b>7.8</b>	13.3
(再掲)建物減価償却費	-	-	-	-	-	-	-	-	-	-	-	-	-	-	-
(再掲)医療機器減価償却費	-	-	-	-	-	-	-	-	-	-	-	-	-	-	-
7. その他の医業・介護費用	-	-	-	-	-	*	*	*	*	-	24,959	<b>26,830</b>	23.1	<b>24.5</b>	7.5
(再掲)設備機器賃借料	-	-	-	-	-	*	*	*	*	-	1,284	<b>1,526</b>	1.2	<b>1.4</b>	18.8
(再掲)医療機器賃借料	-	-	-	-	-	*	*	*	*	-	837	<b>1,056</b>	0.8	<b>1.0</b>	26.2
IV 損益差額(I+II-III)	-	-	-	-	-	*	*	*	*	-	21,539	<b>18,364</b>	20.0	<b>16.8</b>	-
V 税金	-	-	-	-	-	-	-	-	-	-	-	-	-	-	-
VI 税引後の総損益差額(IV-V)	-	-	-	-	-	-	-	-	-	-	-	-	-	-	-
施設数	0	-	-	-	-	*	-	-	-	-	1	-	-	-	-

(注) 個人立の一般診療所の損益差額からは、開設者の報酬となる部分以外に、建物、設備について現存物の価値以上の改善を行うための内部資金に充てられることが考えられる。

一般診療所（個人（青色申告者を含む））（集計2）

（1施設当たり損益）

	全体																			
	内科					小児科					精神科					外科				
	金額		構成比率		金額の 伸び率	金額		構成比率		金額の 伸び率	金額		構成比率		金額の 伸び率	金額		構成比率		金額の 伸び率
	前々年(度)	前年(度)	前々年(度)	前年(度)		前々年(度)	前年(度)	前々年(度)	前年(度)		前々年(度)	前年(度)	前々年(度)	前年(度)		前々年(度)	前年(度)	前々年(度)	前年(度)	
千円	千円	%	%	%	千円	千円	%	%	%	千円	千円	%	%	%	千円	千円	%	%	%	
I 医業収益	81,292	<b>80,834</b>	99.7	<b>99.6</b>	-0.6	93,911	<b>96,032</b>	100.0	<b>100.0</b>	2.3	51,162	<b>51,921</b>	100.0	<b>100.0</b>	1.5	85,295	<b>85,486</b>	100.0	<b>100.0</b>	0.2
1. 入院診療収益	1,943	<b>1,876</b>	2.4	<b>2.3</b>	-3.4	1,875	<b>1,764</b>	2.0	<b>1.8</b>	-5.9	0	<b>0</b>	0.0	<b>0.0</b>	—	3,837	<b>3,520</b>	4.5	<b>4.1</b>	-8.3
保険診療収益	1,872	<b>1,819</b>	2.3	<b>2.2</b>	-2.8	1,875	<b>1,764</b>	2.0	<b>1.8</b>	-5.9	0	<b>0</b>	0.0	<b>0.0</b>	—	3,837	<b>3,520</b>	4.5	<b>4.1</b>	-8.3
公害等診療収益	—	—	—	—	—	—	—	—	—	—	—	—	—	—	—	—	—	—	—	—
その他の診療収益	—	—	—	—	—	—	—	—	—	—	—	—	—	—	—	—	—	—	—	—
2. 外来診療収益	76,929	<b>76,432</b>	94.3	<b>94.2</b>	-0.6	79,906	<b>81,445</b>	85.1	<b>84.8</b>	1.9	50,109	<b>51,261</b>	97.9	<b>98.7</b>	2.3	77,989	<b>78,304</b>	91.4	<b>91.6</b>	0.4
保険診療収益	73,946	<b>73,433</b>	90.7	<b>90.5</b>	-0.7	67,380	<b>68,331</b>	71.7	<b>71.2</b>	1.4	49,066	<b>50,279</b>	95.9	<b>96.8</b>	2.5	68,124	<b>67,957</b>	79.9	<b>79.5</b>	-0.2
公害等診療収益	—	—	—	—	—	—	—	—	—	—	—	—	—	—	—	—	—	—	—	—
その他の診療収益	—	—	—	—	—	—	—	—	—	—	—	—	—	—	—	—	—	—	—	—
3. その他の医業収益	—	—	—	—	—	—	—	—	—	—	—	—	—	—	—	—	—	—	—	—
II 介護収益	248	<b>293</b>	0.3	<b>0.4</b>	18.1	0	<b>0</b>	0.0	<b>0.0</b>	—	0	<b>0</b>	0.0	<b>0.0</b>	—	0	<b>0</b>	0.0	<b>0.0</b>	—
1. 施設サービス収益	—	—	—	—	—	—	—	—	—	—	—	—	—	—	—	—	—	—	—	—
2. 居宅サービス収益	—	—	—	—	—	—	—	—	—	—	—	—	—	—	—	—	—	—	—	—
(再掲)短期入所療養介護分	—	—	—	—	—	—	—	—	—	—	—	—	—	—	—	—	—	—	—	—
3. その他の介護収益	—	—	—	—	—	—	—	—	—	—	—	—	—	—	—	—	—	—	—	—
III 医業・介護費用	57,482	<b>56,586</b>	70.5	<b>69.7</b>	-1.6	66,581	<b>66,621</b>	70.9	<b>69.4</b>	0.1	29,341	<b>30,755</b>	57.3	<b>59.2</b>	4.8	66,902	<b>65,927</b>	78.4	<b>77.1</b>	-1.5
1. 給与費	19,586	<b>19,785</b>	24.0	<b>24.4</b>	1.0	21,234	<b>21,690</b>	22.6	<b>22.6</b>	2.1	11,615	<b>12,145</b>	22.7	<b>23.4</b>	4.6	24,724	<b>25,004</b>	29.0	<b>29.2</b>	1.1
2. 医薬品費	16,766	<b>15,716</b>	20.6	<b>19.4</b>	-6.3	26,507	<b>25,867</b>	28.2	<b>26.9</b>	-2.4	3,907	<b>4,674</b>	7.6	<b>9.0</b>	19.6	16,219	<b>15,602</b>	19.0	<b>18.3</b>	-3.8
3. 材料費	1,951	<b>2,037</b>	2.4	<b>2.5</b>	4.4	1,027	<b>1,051</b>	1.1	<b>1.1</b>	2.3	266	<b>273</b>	0.5	<b>0.5</b>	2.6	1,977	<b>1,992</b>	2.3	<b>2.3</b>	0.8
4. 給食用材料費	65	<b>63</b>	0.1	<b>0.1</b>	-3.1	46	<b>49</b>	0.0	<b>0.1</b>	6.5	40	<b>53</b>	0.1	<b>0.1</b>	32.5	47	<b>37</b>	0.1	<b>0.0</b>	-21.3
5. 委託費	2,640	<b>2,675</b>	3.2	<b>3.3</b>	1.3	2,073	<b>1,984</b>	2.2	<b>2.1</b>	-4.3	761	<b>732</b>	1.5	<b>1.4</b>	-3.8	3,100	<b>3,052</b>	3.6	<b>3.6</b>	-1.5
6. 減価償却費	3,278	<b>3,318</b>	4.0	<b>4.1</b>	1.2	2,861	<b>2,732</b>	3.0	<b>2.8</b>	-4.5	1,620	<b>1,439</b>	3.2	<b>2.8</b>	-11.2	4,192	<b>3,944</b>	4.9	<b>4.6</b>	-5.9
(再掲)建物減価償却費	—	—	—	—	—	—	—	—	—	—	—	—	—	—	—	—	—	—	—	—
(再掲)医療機器減価償却費	—	—	—	—	—	—	—	—	—	—	—	—	—	—	—	—	—	—	—	—
7. その他の医業・介護費用	13,196	<b>12,993</b>	16.2	<b>16.0</b>	-1.5	12,834	<b>13,248</b>	13.7	<b>13.8</b>	3.2	11,131	<b>11,440</b>	21.8	<b>22.0</b>	2.8	16,644	<b>16,295</b>	19.5	<b>19.1</b>	-2.1
(再掲)設備機器賃借料	1,189	<b>1,194</b>	1.5	<b>1.5</b>	0.4	1,209	<b>1,211</b>	1.3	<b>1.3</b>	0.2	436	<b>467</b>	0.9	<b>0.9</b>	7.1	2,395	<b>2,321</b>	2.8	<b>2.7</b>	-3.1
(再掲)医療機器賃借料	944	<b>964</b>	1.2	<b>1.2</b>	2.1	264	<b>276</b>	0.3	<b>0.3</b>	4.5	235	<b>256</b>	0.5	<b>0.5</b>	8.9	1,479	<b>1,404</b>	1.7	<b>1.6</b>	-5.1
IV 損益差額（I＋II－III）	24,058	<b>24,541</b>	29.5	<b>30.2</b>	—	27,329	<b>29,411</b>	29.1	<b>30.6</b>	—	21,821	<b>21,166</b>	42.7	<b>40.8</b>	—	18,393	<b>19,559</b>	21.6	<b>22.9</b>	—
V 税金	—	—	—	—	—	—	—	—	—	—	—	—	—	—	—	—	—	—	—	—
VI 税引後の総損益差額（IV－V）	—	—	—	—	—	—	—	—	—	—	—	—	—	—	—	—	—	—	—	—
施設数	420	—	—	—	—	50	—	—	—	—	33	—	—	—	46	—	—	—	—	—

（注）個人立の一般診療所の損益差額からは、開設者の報酬となる部分以外に、建物、設備について現存物の価値以上の改善を行うための内部資金に充てられることが考えられる。

一般診療所（個人(青色申告者を含む)）（集計2）

（1施設当たり損益）

	全体																			
	整形外科					産婦人科					眼科					耳鼻咽喉科				
	金額		構成比率		金額の 伸び率	金額		構成比率		金額の 伸び率	金額		構成比率		金額の 伸び率	金額		構成比率		金額の 伸び率
	前々年(度)	前年(度)	前々年(度)	前年(度)		前々年(度)	前年(度)	前々年(度)	前年(度)		前々年(度)	前年(度)	前々年(度)	前年(度)		前々年(度)	前年(度)	前々年(度)	前年(度)	
千円	千円	%	%	%	千円	千円	%	%	%	千円	千円	%	%	%	千円	千円	%	%	%	
I 医業収益	111,049	<b>112,356</b>	100.0	<b>100.0</b>	1.2	88,261	<b>91,262</b>	100.0	<b>100.0</b>	3.4	106,751	<b>107,377</b>	100.0	<b>100.0</b>	0.6	73,223	<b>73,195</b>	100.0	<b>100.0</b>	0.0
1. 入院診療収益	3,650	<b>3,926</b>	3.3	<b>3.5</b>	7.6	12,830	<b>12,845</b>	14.5	<b>14.1</b>	0.1	3,529	<b>3,077</b>	3.3	<b>2.9</b>	-12.8	3,092	<b>3,052</b>	4.2	<b>4.2</b>	-1.3
保険診療収益	3,650	<b>3,926</b>	3.3	<b>3.5</b>	7.6	6,994	<b>7,652</b>	7.9	<b>8.4</b>	9.4	3,529	<b>3,077</b>	3.3	<b>2.9</b>	-12.8	3,092	<b>3,052</b>	4.2	<b>4.2</b>	-1.3
公害等診療収益	-	-	-	-	-	-	-	-	-	-	-	-	-	-	-	-	-	-	-	-
その他の診療収益	-	-	-	-	-	-	-	-	-	-	-	-	-	-	-	-	-	-	-	-
2. 外来診療収益	106,910	<b>107,941</b>	96.2	<b>96.0</b>	1.0	56,039	<b>55,439</b>	63.5	<b>60.7</b>	-1.1	101,528	<b>102,505</b>	95.1	<b>95.5</b>	1.0	69,700	<b>69,802</b>	95.2	<b>95.4</b>	0.1
保険診療収益	96,153	<b>96,339</b>	86.6	<b>85.7</b>	0.2	41,128	<b>40,578</b>	46.6	<b>44.5</b>	-1.3	100,523	<b>100,759</b>	94.2	<b>93.8</b>	0.2	69,216	<b>69,274</b>	94.5	<b>94.6</b>	0.1
公害等診療収益	-	-	-	-	-	-	-	-	-	-	-	-	-	-	-	-	-	-	-	-
その他の診療収益	-	-	-	-	-	-	-	-	-	-	-	-	-	-	-	-	-	-	-	-
3. その他の医業収益	-	-	-	-	-	-	-	-	-	-	-	-	-	-	-	-	-	-	-	-
II 介護収益	29	<b>32</b>	0.0	<b>0.0</b>	10.3	0	<b>0</b>	0.0	<b>0.0</b>	-	0	<b>0</b>	0.0	<b>0.0</b>	-	0	<b>0</b>	0.0	<b>0.0</b>	-
1. 施設サービス収益	-	-	-	-	-	-	-	-	-	-	-	-	-	-	-	-	-	-	-	-
2. 居宅サービス収益	-	-	-	-	-	-	-	-	-	-	-	-	-	-	-	-	-	-	-	-
(再掲)短期入所療養介護分	-	-	-	-	-	-	-	-	-	-	-	-	-	-	-	-	-	-	-	-
3. その他の介護収益	-	-	-	-	-	-	-	-	-	-	-	-	-	-	-	-	-	-	-	-
III 医業・介護費用	81,045	<b>81,812</b>	73.0	<b>72.8</b>	0.9	71,285	<b>72,658</b>	80.8	<b>79.6</b>	1.9	69,010	<b>69,853</b>	64.6	<b>65.1</b>	1.2	43,282	<b>43,394</b>	59.1	<b>59.3</b>	0.3
1. 給与費	34,865	<b>35,746</b>	31.4	<b>31.8</b>	2.5	28,609	<b>30,565</b>	32.4	<b>33.5</b>	6.8	25,978	<b>26,841</b>	24.3	<b>25.0</b>	3.3	18,855	<b>19,444</b>	25.8	<b>26.6</b>	3.1
2. 医薬品費	16,464	<b>16,102</b>	14.8	<b>14.3</b>	-2.2	11,285	<b>11,265</b>	12.8	<b>12.3</b>	-0.2	10,568	<b>10,800</b>	9.9	<b>10.1</b>	2.2	5,627	<b>5,663</b>	7.7	<b>7.7</b>	0.6
3. 材料費	1,900	<b>2,070</b>	1.7	<b>1.8</b>	8.9	1,924	<b>2,180</b>	2.2	<b>2.4</b>	13.3	4,101	<b>4,445</b>	3.8	<b>4.1</b>	8.4	879	<b>914</b>	1.2	<b>1.2</b>	4.0
4. 給食用材料費	455	<b>479</b>	0.4	<b>0.4</b>	5.3	1,209	<b>1,323</b>	1.4	<b>1.4</b>	9.4	9	<b>7</b>	0.0	<b>0.0</b>	-22.2	0	<b>0</b>	0.0	<b>0.0</b>	-
5. 委託費	1,710	<b>1,688</b>	1.5	<b>1.5</b>	-1.3	3,606	<b>3,644</b>	4.1	<b>4.0</b>	1.1	3,329	<b>3,343</b>	3.1	<b>3.1</b>	0.4	1,335	<b>1,329</b>	1.8	<b>1.8</b>	-0.4
6. 減価償却費	5,053	<b>5,196</b>	4.5	<b>4.6</b>	2.8	6,079	<b>5,742</b>	6.9	<b>6.3</b>	-5.5	5,699	<b>5,550</b>	5.3	<b>5.2</b>	-2.6	3,161	<b>2,934</b>	4.3	<b>4.0</b>	-7.2
(再掲)建物減価償却費	-	-	-	-	-	-	-	-	-	-	-	-	-	-	-	-	-	-	-	-
(再掲)医療機器減価償却費	-	-	-	-	-	-	-	-	-	-	-	-	-	-	-	-	-	-	-	-
7. その他の医業・介護費用	20,597	<b>20,530</b>	18.5	<b>18.3</b>	-0.3	18,574	<b>17,939</b>	21.0	<b>19.7</b>	-3.4	19,326	<b>18,867</b>	18.1	<b>17.6</b>	-2.4	13,425	<b>13,111</b>	18.3	<b>17.9</b>	-2.3
(再掲)設備機器賃借料	851	<b>708</b>	0.8	<b>0.6</b>	-16.8	1,620	<b>1,404</b>	1.8	<b>1.5</b>	-13.3	1,977	<b>1,932</b>	1.9	<b>1.8</b>	-2.3	939	<b>910</b>	1.3	<b>1.2</b>	-3.1
(再掲)医療機器賃借料	591	<b>493</b>	0.5	<b>0.4</b>	-16.6	801	<b>578</b>	0.9	<b>0.6</b>	-27.8	1,379	<b>1,370</b>	1.3	<b>1.3</b>	-0.7	694	<b>693</b>	0.9	<b>0.9</b>	-0.1
IV 損益差額（I＋II－III）	30,033	<b>30,576</b>	27.0	<b>27.2</b>	-	16,976	<b>18,604</b>	19.2	<b>20.4</b>	-	37,742	<b>37,524</b>	35.4	<b>34.9</b>	-	29,941	<b>29,801</b>	40.9	<b>40.7</b>	-
V 税金	-	-	-	-	-	-	-	-	-	-	-	-	-	-	-	-	-	-	-	-
VI 税引後の総損益差額（IV－V）	-	-	-	-	-	-	-	-	-	-	-	-	-	-	-	-	-	-	-	-
施設数	55	-	-	-	-	22	-	-	-	-	83	-	-	-	-	52	-	-	-	-

（注）個人立の一般診療所の損益差額からは、開設者の報酬となる部分以外に、建物、設備について現存物の価値以上の改善を行うための内部資金に充てられることが考えられる。

一般診療所（個人(青色申告者を含む)）（集計2）

（1施設当たり損益）

	全体														
	皮膚科					その他					全体				
	金額		構成比率		金額の 伸び率	金額		構成比率		金額の 伸び率	金額		構成比率		金額の 伸び率
	前々年(度)	前年(度)	前々年(度)	前年(度)		前々年(度)	前年(度)	前々年(度)	前年(度)		前々年(度)	前年(度)	前々年(度)	前年(度)	
千円	千円	%	%	%	千円	千円	%	%	%	千円	千円	%	%	%	
I 医業収益	76,621	<b>76,732</b>	100.0	<b>100.0</b>	0.1	85,715	<b>88,414</b>	100.0	<b>100.0</b>	3.1	85,185	<b>85,463</b>	99.9	<b>99.8</b>	0.3
1. 入院診療収益	3,547	<b>2,932</b>	4.6	<b>3.8</b>	-17.3	4,709	<b>4,584</b>	5.5	<b>5.2</b>	-2.7	2,786	<b>2,664</b>	3.3	<b>3.1</b>	-4.4
保険診療収益	3,547	<b>2,932</b>	4.6	<b>3.8</b>	-17.3	4,631	<b>4,503</b>	5.4	<b>5.1</b>	-2.8	2,594	<b>2,495</b>	3.0	<b>2.9</b>	-3.8
公害等診療収益	-	-	-	-	-	-	-	-	-	-	-	-	-	-	-
その他の診療収益	-	-	-	-	-	-	-	-	-	-	-	-	-	-	-
2. 外来診療収益	72,434	<b>73,181</b>	94.5	<b>95.4</b>	1.0	80,471	<b>83,258</b>	93.9	<b>94.2</b>	3.5	79,437	<b>79,648</b>	93.1	<b>93.0</b>	0.3
保険診療収益	68,689	<b>69,336</b>	89.6	<b>90.4</b>	0.9	78,660	<b>81,498</b>	91.8	<b>92.2</b>	3.6	75,119	<b>75,129</b>	88.1	<b>87.8</b>	0.0
公害等診療収益	-	-	-	-	-	-	-	-	-	-	-	-	-	-	-
その他の診療収益	-	-	-	-	-	-	-	-	-	-	-	-	-	-	-
3. その他の医業収益	-	-	-	-	-	-	-	-	-	-	-	-	-	-	-
II 介護収益	0	<b>0</b>	0.0	<b>0.0</b>	-	0	<b>0</b>	0.0	<b>0.0</b>	-	126	<b>149</b>	0.1	<b>0.2</b>	18.3
1. 施設サービス収益	-	-	-	-	-	-	-	-	-	-	-	-	-	-	-
2. 居宅サービス収益	-	-	-	-	-	-	-	-	-	-	-	-	-	-	-
(再掲)短期入所療養介護分	-	-	-	-	-	-	-	-	-	-	-	-	-	-	-
3. その他の介護収益	-	-	-	-	-	-	-	-	-	-	-	-	-	-	-
III 医業・介護費用	49,356	<b>49,462</b>	64.4	<b>64.5</b>	0.2	62,707	<b>63,527</b>	73.2	<b>71.9</b>	1.3	59,410	<b>59,181</b>	69.6	<b>69.1</b>	-0.4
1. 給与費	19,754	<b>20,000</b>	25.8	<b>26.1</b>	1.2	21,136	<b>21,938</b>	24.7	<b>24.8</b>	3.8	21,553	<b>21,993</b>	25.3	<b>25.7</b>	2.0
2. 医薬品費	11,073	<b>10,942</b>	14.5	<b>14.3</b>	-1.2	17,485	<b>16,879</b>	20.4	<b>19.1</b>	-3.5	15,084	<b>14,485</b>	17.7	<b>16.9</b>	-4.0
3. 材料費	1,114	<b>1,040</b>	1.5	<b>1.4</b>	-6.6	2,883	<b>3,389</b>	3.4	<b>3.8</b>	17.6	1,969	<b>2,086</b>	2.3	<b>2.4</b>	5.9
4. 給食用材料費	91	<b>60</b>	0.1	<b>0.1</b>	-34.1	164	<b>166</b>	0.2	<b>0.2</b>	1.2	113	<b>115</b>	0.1	<b>0.1</b>	1.8
5. 委託費	3,554	<b>3,199</b>	4.6	<b>4.2</b>	-10.0	2,656	<b>2,844</b>	3.1	<b>3.2</b>	7.1	2,555	<b>2,554</b>	3.0	<b>3.0</b>	0.0
6. 減価償却費	2,921	<b>2,906</b>	3.8	<b>3.8</b>	-0.5	3,676	<b>3,672</b>	4.3	<b>4.2</b>	-0.1	3,659	<b>3,622</b>	4.3	<b>4.2</b>	-1.0
(再掲)建物減価償却費	-	-	-	-	-	-	-	-	-	-	-	-	-	-	-
(再掲)医療機器減価償却費	-	-	-	-	-	-	-	-	-	-	-	-	-	-	-
7. その他の医業・介護費用	10,850	<b>11,315</b>	14.2	<b>14.7</b>	4.3	14,707	<b>14,639</b>	17.2	<b>16.6</b>	-0.5	14,476	<b>14,326</b>	17.0	<b>16.7</b>	-1.0
(再掲)設備機器賃借料	269	<b>272</b>	0.4	<b>0.4</b>	1.1	829	<b>942</b>	1.0	<b>1.1</b>	13.6	1,218	<b>1,201</b>	1.4	<b>1.4</b>	-1.4
(再掲)医療機器賃借料	140	<b>132</b>	0.2	<b>0.2</b>	-5.7	492	<b>578</b>	0.6	<b>0.7</b>	17.5	847	<b>844</b>	1.0	<b>1.0</b>	-0.4
IV 損益差額（I + II - III）	27,264	<b>27,271</b>	35.6	<b>35.5</b>	-	23,008	<b>24,887</b>	26.8	<b>28.1</b>	-	25,901	<b>26,431</b>	30.4	<b>30.9</b>	-
V 税金	-	-	-	-	-	-	-	-	-	-	-	-	-	-	-
VI 税引後の総損益差額（IV - V）	-	-	-	-	-	-	-	-	-	-	-	-	-	-	-
施設数	42					34					83				

（注）個人立の一般診療所の損益差額からは、開設者の報酬となる部分以外に、建物、設備について現存物の価値以上の改善を行うための内部資金に充てられることが考えられる。

## (再掲) 一般診療所 (医療法人) (集計2)

(1施設当たり損益)

	入院診療収益あり																			
	内科					小児科					精神科					外科				
	金額		構成比率		金額の 伸び率	金額		構成比率		金額の 伸び率	金額		構成比率		金額の 伸び率	金額		構成比率		金額の 伸び率
	前々年(度)	前年(度)	前々年(度)	前年(度)		前々年(度)	前年(度)	前々年(度)	前年(度)		前々年(度)	前年(度)	前々年(度)	前年(度)		前々年(度)	前年(度)	前々年(度)	前年(度)	
千円	千円	%	%	%	千円	千円	%	%	%	千円	千円	%	%	%	千円	千円	%	%	%	
I 医療収益	277,385	<b>271,937</b>	80.8	<b>80.8</b>	-2.0	—	—	—	—	—	*	*	*	*	—	217,212	<b>212,806</b>	82.8	<b>83.1</b>	-2.0
1. 入院診療収益	86,728	<b>84,694</b>	25.3	<b>25.2</b>	-2.3	—	—	—	—	—	*	*	*	*	—	104,909	<b>102,497</b>	40.0	<b>40.0</b>	-2.3
保険診療収益	81,960	<b>79,902</b>	23.9	<b>23.7</b>	-2.5	—	—	—	—	—	*	*	*	*	—	97,930	<b>95,904</b>	37.3	<b>37.4</b>	-2.1
公害等診療収益	0	<b>0</b>	0.0	<b>0.0</b>	—	—	—	—	—	—	*	*	*	*	—	3,733	<b>3,200</b>	1.4	<b>1.2</b>	-14.3
その他の診療収益	4,768	<b>4,792</b>	1.4	<b>1.4</b>	0.5	—	—	—	—	—	*	*	*	*	—	3,246	<b>3,393</b>	1.2	<b>1.3</b>	4.5
2. 外来診療収益	174,267	<b>176,866</b>	50.7	<b>52.5</b>	1.5	—	—	—	—	—	*	*	*	*	—	108,419	<b>102,607</b>	41.3	<b>40.1</b>	-5.4
保険診療収益	165,642	<b>168,203</b>	48.2	<b>50.0</b>	1.5	—	—	—	—	—	*	*	*	*	—	99,097	<b>94,597</b>	37.8	<b>36.9</b>	-4.5
公害等診療収益	386	<b>526</b>	0.1	<b>0.2</b>	36.3	—	—	—	—	—	*	*	*	*	—	3,287	<b>2,649</b>	1.3	<b>1.0</b>	-19.4
その他の診療収益	8,239	<b>8,138</b>	2.4	<b>2.4</b>	-1.2	—	—	—	—	—	*	*	*	*	—	6,034	<b>5,361</b>	2.3	<b>2.1</b>	-11.2
3. その他の医療収益	16,389	<b>10,377</b>	4.8	<b>3.1</b>	-36.7	—	—	—	—	—	*	*	*	*	—	3,885	<b>7,702</b>	1.5	<b>3.0</b>	98.2
II 介護収益	66,078	<b>64,785</b>	19.2	<b>19.2</b>	-2.0	—	—	—	—	—	*	*	*	*	—	45,095	<b>43,323</b>	17.2	<b>16.9</b>	-3.9
1. 施設サービス収益	36,699	<b>36,934</b>	10.7	<b>11.0</b>	0.6	—	—	—	—	—	*	*	*	*	—	20,810	<b>21,037</b>	7.9	<b>8.2</b>	1.1
2. 居宅サービス収益	28,591	<b>26,914</b>	8.3	<b>8.0</b>	-5.9	—	—	—	—	—	*	*	*	*	—	24,034	<b>22,050</b>	9.2	<b>8.6</b>	-8.3
(再掲)短期入所療養介護分	32	<b>11</b>	0.0	<b>0.0</b>	-65.6	—	—	—	—	—	*	*	*	*	—	12,322	<b>10,890</b>	4.7	<b>4.3</b>	-11.6
3. その他の介護収益	787	<b>937</b>	0.2	<b>0.3</b>	19.1	—	—	—	—	—	*	*	*	*	—	251	<b>236</b>	0.1	<b>0.1</b>	-6.0
III 医療・介護費用	308,305	<b>306,113</b>	89.8	<b>90.9</b>	-0.7	—	—	—	—	—	*	*	*	*	—	253,002	<b>255,825</b>	96.5	<b>99.9</b>	1.1
1. 給与費	171,594	<b>172,402</b>	50.0	<b>51.2</b>	0.5	—	—	—	—	—	*	*	*	*	—	139,784	<b>142,508</b>	53.3	<b>55.6</b>	1.9
2. 医薬品費	32,232	<b>31,617</b>	9.4	<b>9.4</b>	-1.9	—	—	—	—	—	*	*	*	*	—	28,108	<b>27,396</b>	10.7	<b>10.7</b>	-2.5
3. 材料費	11,366	<b>12,307</b>	3.3	<b>3.7</b>	8.3	—	—	—	—	—	*	*	*	*	—	5,829	<b>5,551</b>	2.2	<b>2.2</b>	-4.8
4. 給食用材料費	7,979	<b>8,189</b>	2.3	<b>2.4</b>	2.6	—	—	—	—	—	*	*	*	*	—	5,905	<b>5,613</b>	2.3	<b>2.2</b>	-4.9
5. 委託費	11,104	<b>11,701</b>	3.2	<b>3.5</b>	5.4	—	—	—	—	—	*	*	*	*	—	15,668	<b>15,775</b>	6.0	<b>6.2</b>	0.7
6. 減価償却費	15,087	<b>13,847</b>	4.4	<b>4.1</b>	-8.2	—	—	—	—	—	*	*	*	*	—	10,672	<b>11,484</b>	4.1	<b>4.5</b>	7.6
(再掲)建物減価償却費	4,577	<b>4,525</b>	1.3	<b>1.3</b>	-1.1	—	—	—	—	—	*	*	*	*	—	3,575	<b>4,018</b>	1.4	<b>1.6</b>	12.4
(再掲)医療機器減価償却費	1,069	<b>851</b>	0.3	<b>0.3</b>	-20.4	—	—	—	—	—	*	*	*	*	—	3,678	<b>3,833</b>	1.4	<b>1.5</b>	4.2
7. その他の医療・介護費用	58,944	<b>56,049</b>	17.2	<b>16.6</b>	-4.9	—	—	—	—	—	*	*	*	*	—	47,036	<b>47,497</b>	17.9	<b>18.5</b>	1.0
(再掲)設備機器賃借料	4,125	<b>3,968</b>	1.2	<b>1.2</b>	-3.8	—	—	—	—	—	*	*	*	*	—	5,436	<b>5,342</b>	2.1	<b>2.1</b>	-1.7
(再掲)医療機器賃借料	3,237	<b>3,154</b>	0.9	<b>0.9</b>	-2.6	—	—	—	—	—	*	*	*	*	—	3,547	<b>3,392</b>	1.4	<b>1.3</b>	-4.4
IV 損益差額 (I + II - III)	35,157	<b>30,609</b>	10.2	<b>9.1</b>	—	—	—	—	—	—	*	*	*	*	—	9,305	<b>303</b>	3.5	<b>0.1</b>	—
V 税金	2,237	<b>1,141</b>	0.7	<b>0.3</b>	-49.0	—	—	—	—	—	*	*	*	*	—	4,721	<b>2,613</b>	1.8	<b>1.0</b>	-44.7
VI 税引後の総損益差額 (IV - V)	32,920	<b>29,469</b>	9.6	<b>8.8</b>	—	—	—	—	—	—	*	*	*	*	—	4,584	<b>-2,310</b>	1.7	<b>-0.9</b>	—
施設数	20	—	—	—	—	0	—	—	—	—	*	—	—	—	—	10	—	—	—	—



(再掲) 一般診療所(医療法人)(集計2)

(1施設当たり損益)

	入院診療収益あり																			
	整形外科					産婦人科					眼科					耳鼻咽喉科				
	金額		構成比率		金額の 伸び率	金額		構成比率		金額の 伸び率	金額		構成比率		金額の 伸び率	金額		構成比率		金額の 伸び率
	前々年(度)	前年(度)	前々年(度)	前年(度)		前々年(度)	前年(度)	前々年(度)	前年(度)		前々年(度)	前年(度)	前々年(度)	前年(度)		前々年(度)	前年(度)	前々年(度)	前年(度)	
千円	千円	%	%	%	千円	千円	%	%	%	千円	千円	%	%	%	千円	千円	%	%	%	
I 医業収益	328,115	<b>312,527</b>	89.1	<b>88.1</b>	-4.8	421,114	<b>419,461</b>	99.9	<b>99.9</b>	-0.4	245,299	<b>244,783</b>	100.0	<b>100.0</b>	-0.2	*	*	*	*	-
1. 入院診療収益	97,058	<b>90,346</b>	26.3	<b>25.5</b>	-6.9	252,500	<b>251,080</b>	59.9	<b>59.8</b>	-0.6	26,009	<b>26,702</b>	10.6	<b>10.9</b>	2.7	*	*	*	*	-
保険診療収益	83,981	<b>80,822</b>	22.8	<b>22.8</b>	-3.8	106,880	<b>109,722</b>	25.3	<b>26.1</b>	2.7	24,057	<b>24,694</b>	9.8	<b>10.1</b>	2.6	*	*	*	*	-
公害等診療収益	11,197	<b>7,706</b>	3.0	<b>2.2</b>	-31.2	6	<b>10</b>	0.0	<b>0.0</b>	66.7	0	<b>0</b>	0.0	<b>0.0</b>	-	*	*	*	*	-
その他の診療収益	1,880	<b>1,818</b>	0.5	<b>0.5</b>	-3.3	145,614	<b>141,348</b>	34.5	<b>33.6</b>	-2.9	1,952	<b>2,007</b>	0.8	<b>0.8</b>	2.8	*	*	*	*	-
2. 外来診療収益	217,597	<b>210,852</b>	59.1	<b>59.4</b>	-3.1	113,427	<b>112,660</b>	26.9	<b>26.8</b>	-0.7	217,889	<b>216,792</b>	88.8	<b>88.6</b>	-0.5	*	*	*	*	-
保険診療収益	197,214	<b>191,491</b>	53.5	<b>54.0</b>	-2.9	79,312	<b>81,674</b>	18.8	<b>19.4</b>	3.0	215,797	<b>214,694</b>	88.0	<b>87.7</b>	-0.5	*	*	*	*	-
公害等診療収益	18,393	<b>17,305</b>	5.0	<b>4.9</b>	-5.9	12	<b>12</b>	0.0	<b>0.0</b>	0.0	453	<b>542</b>	0.2	<b>0.2</b>	19.6	*	*	*	*	-
その他の診療収益	1,990	<b>2,056</b>	0.5	<b>0.6</b>	3.3	34,104	<b>30,974</b>	8.1	<b>7.4</b>	-9.2	1,639	<b>1,555</b>	0.7	<b>0.6</b>	-5.1	*	*	*	*	-
3. その他の医業収益	13,460	<b>11,329</b>	3.7	<b>3.2</b>	-15.8	55,186	<b>55,721</b>	13.1	<b>13.3</b>	1.0	1,401	<b>1,290</b>	0.6	<b>0.5</b>	-7.9	*	*	*	*	-
II 介護収益	40,343	<b>42,342</b>	10.9	<b>11.9</b>	5.0	585	<b>600</b>	0.1	<b>0.1</b>	2.6	0	<b>0</b>	0.0	<b>0.0</b>	-	*	*	*	*	-
1. 施設サービス収益	26,204	<b>27,267</b>	7.1	<b>7.7</b>	4.1	585	<b>600</b>	0.1	<b>0.1</b>	2.6	0	<b>0</b>	0.0	<b>0.0</b>	-	*	*	*	*	-
2. 居宅サービス収益	13,719	<b>14,713</b>	3.7	<b>4.1</b>	7.2	0	<b>0</b>	0.0	<b>0.0</b>	-	0	<b>0</b>	0.0	<b>0.0</b>	-	*	*	*	*	-
(再掲)短期入所療養介護分	413	<b>576</b>	0.1	<b>0.2</b>	39.5	0	<b>0</b>	0.0	<b>0.0</b>	-	0	<b>0</b>	0.0	<b>0.0</b>	-	*	*	*	*	-
3. その他の介護収益	420	<b>362</b>	0.1	<b>0.1</b>	-13.8	0	<b>0</b>	0.0	<b>0.0</b>	-	0	<b>0</b>	0.0	<b>0.0</b>	-	*	*	*	*	-
III 医業・介護費用	341,779	<b>334,615</b>	92.8	<b>94.3</b>	-2.1	379,880	<b>383,902</b>	90.1	<b>91.4</b>	1.1	257,555	<b>243,413</b>	105.0	<b>99.4</b>	-5.5	*	*	*	*	-
1. 給与費	176,416	<b>177,309</b>	47.9	<b>50.0</b>	0.5	225,618	<b>226,367</b>	53.5	<b>53.9</b>	0.3	127,643	<b>121,373</b>	52.0	<b>49.6</b>	-4.9	*	*	*	*	-
2. 医薬品費	48,873	<b>48,332</b>	13.3	<b>13.6</b>	-1.1	22,731	<b>23,593</b>	5.4	<b>5.6</b>	3.8	21,431	<b>20,520</b>	8.7	<b>8.4</b>	-4.3	*	*	*	*	-
3. 材料費	13,778	<b>12,496</b>	3.7	<b>3.5</b>	-9.3	10,084	<b>10,175</b>	2.4	<b>2.4</b>	0.9	35,217	<b>33,295</b>	14.4	<b>13.6</b>	-5.5	*	*	*	*	-
4. 給食用材料費	6,505	<b>6,429</b>	1.8	<b>1.8</b>	-1.2	8,648	<b>8,627</b>	2.1	<b>2.1</b>	-0.2	842	<b>832</b>	0.3	<b>0.3</b>	-1.2	*	*	*	*	-
5. 委託費	13,844	<b>14,695</b>	3.8	<b>4.1</b>	6.1	28,016	<b>27,784</b>	6.6	<b>6.6</b>	-0.8	14,510	<b>14,997</b>	5.9	<b>6.1</b>	3.4	*	*	*	*	-
6. 減価償却費	14,619	<b>13,497</b>	4.0	<b>3.8</b>	-7.7	10,423	<b>11,395</b>	2.5	<b>2.7</b>	9.3	10,116	<b>8,848</b>	4.1	<b>3.6</b>	-12.5	*	*	*	*	-
(再掲)建物減価償却費	2,877	<b>2,716</b>	0.8	<b>0.8</b>	-5.6	2,459	<b>2,865</b>	0.6	<b>0.7</b>	16.5	3,264	<b>2,993</b>	1.3	<b>1.2</b>	-8.3	*	*	*	*	-
(再掲)医療機器減価償却費	6,001	<b>4,759</b>	1.6	<b>1.3</b>	-20.7	2,689	<b>3,304</b>	0.6	<b>0.8</b>	22.9	4,088	<b>3,887</b>	1.7	<b>1.6</b>	-4.9	*	*	*	*	-
7. その他の医業・介護費用	67,745	<b>61,857</b>	18.4	<b>17.4</b>	-8.7	74,359	<b>75,961</b>	17.6	<b>18.1</b>	2.2	47,797	<b>43,548</b>	19.5	<b>17.8</b>	-8.9	*	*	*	*	-
(再掲)設備機器賃借料	5,968	<b>5,448</b>	1.6	<b>1.5</b>	-8.7	2,895	<b>2,592</b>	0.7	<b>0.6</b>	-10.5	6,694	<b>6,635</b>	2.7	<b>2.7</b>	-0.9	*	*	*	*	-
(再掲)医療機器賃借料	4,581	<b>3,983</b>	1.2	<b>1.1</b>	-13.1	2,561	<b>2,352</b>	0.6	<b>0.6</b>	-8.2	6,389	<b>6,151</b>	2.6	<b>2.5</b>	-3.7	*	*	*	*	-
IV 損益差額(I+II-III)	26,679	<b>20,255</b>	7.2	<b>5.7</b>	-	41,819	<b>36,159</b>	9.9	<b>8.6</b>	-	-12,256	<b>1,370</b>	-5.0	<b>0.6</b>	-	*	*	*	*	-
V 税金	7,135	<b>4,931</b>	1.9	<b>1.4</b>	-30.9	3,426	<b>2,729</b>	0.8	<b>0.6</b>	-20.3	167	<b>388</b>	0.1	<b>0.2</b>	132.3	*	*	*	*	-
VI 税引後の総損益差額(IV-V)	19,544	<b>15,323</b>	5.3	<b>4.3</b>	-	38,393	<b>33,430</b>	9.1	<b>8.0</b>	-	-12,423	<b>982</b>	-5.1	<b>0.4</b>	-	*	*	*	*	-
施設数	12	-	-	-	-	19	-	-	-	-	9	-	-	-	*	-	-	-	-	

(再掲) 一般診療所 (医療法人) (集計2)

(1施設当たり損益)

	入院診療収益あり														
	皮膚科					その他					全体				
	金額		構成比率		金額の 伸び率	金額		構成比率		金額の 伸び率	金額		構成比率		金額の 伸び率
	前々年(度)	前年(度)	前々年(度)	前年(度)		前々年(度)	前年(度)	前々年(度)	前年(度)		前々年(度)	前年(度)	前々年(度)	前年(度)	
千円	千円	%	%	千円	千円	%	%	千円	千円	%	%				
I 医業収益	*	*	*	*	—	393,065	<b>399,062</b>	99.0	<b>99.1</b>	1.5	314,251	<b>310,836</b>	92.0	<b>92.0</b>	-1.1
1. 入院診療収益	*	*	*	*	—	51,555	<b>55,775</b>	13.0	<b>13.8</b>	8.2	119,967	<b>118,840</b>	35.1	<b>35.2</b>	-0.9
保険診療収益	*	*	*	*	—	48,251	<b>52,382</b>	12.2	<b>13.0</b>	8.6	82,124	<b>82,396</b>	24.0	<b>24.4</b>	0.3
公害等診療収益	*	*	*	*	—	0	<b>0</b>	0.0	<b>0.0</b>	—	2,049	<b>1,489</b>	0.6	<b>0.4</b>	-27.3
その他の診療収益	*	*	*	*	—	3,305	<b>3,393</b>	0.8	<b>0.8</b>	2.7	35,795	<b>34,955</b>	10.5	<b>10.3</b>	-2.3
2. 外来診療収益	*	*	*	*	—	339,200	<b>338,328</b>	85.5	<b>84.0</b>	-0.3	175,063	<b>173,632</b>	51.2	<b>51.4</b>	-0.8
保険診療収益	*	*	*	*	—	329,666	<b>328,396</b>	83.1	<b>81.5</b>	-0.4	159,912	<b>159,433</b>	46.8	<b>47.2</b>	-0.3
公害等診療収益	*	*	*	*	—	51	<b>52</b>	0.0	<b>0.0</b>	2.0	3,168	<b>2,980</b>	0.9	<b>0.9</b>	-5.9
その他の診療収益	*	*	*	*	—	9,482	<b>9,880</b>	2.4	<b>2.5</b>	4.2	11,983	<b>11,218</b>	3.5	<b>3.3</b>	-6.4
3. その他の医業収益	*	*	*	*	—	2,310	<b>4,959</b>	0.6	<b>1.2</b>	114.7	19,221	<b>18,364</b>	5.6	<b>5.4</b>	-4.5
II 介護収益	*	*	*	*	—	3,855	<b>3,747</b>	1.0	<b>0.9</b>	-2.8	27,456	<b>27,213</b>	8.0	<b>8.1</b>	-0.9
1. 施設サービス収益	*	*	*	*	—	3,855	<b>3,747</b>	1.0	<b>0.9</b>	-2.8	15,550	<b>15,775</b>	4.6	<b>4.7</b>	1.4
2. 居宅サービス収益	*	*	*	*	—	0	<b>0</b>	0.0	<b>0.0</b>	—	11,628	<b>11,135</b>	3.4	<b>3.3</b>	-4.2
(再掲)短期入所療養介護分	*	*	*	*	—	0	<b>0</b>	0.0	<b>0.0</b>	—	1,534	<b>1,381</b>	0.4	<b>0.4</b>	-10.0
3. その他の介護収益	*	*	*	*	—	0	<b>0</b>	0.0	<b>0.0</b>	—	277	<b>303</b>	0.1	<b>0.1</b>	9.4
III 医業・介護費用	*	*	*	*	—	368,908	<b>381,887</b>	92.9	<b>94.8</b>	3.5	314,644	<b>314,630</b>	92.1	<b>93.1</b>	0.0
1. 給与費	*	*	*	*	—	180,792	<b>187,889</b>	45.5	<b>46.6</b>	3.9	172,422	<b>173,593</b>	50.5	<b>51.4</b>	0.7
2. 医薬品費	*	*	*	*	—	53,002	<b>50,903</b>	13.4	<b>12.6</b>	-4.0	32,279	<b>31,830</b>	9.4	<b>9.4</b>	-1.4
3. 材料費	*	*	*	*	—	29,612	<b>28,676</b>	7.5	<b>7.1</b>	-3.2	14,980	<b>14,694</b>	4.4	<b>4.3</b>	-1.9
4. 給食用材料費	*	*	*	*	—	908	<b>933</b>	0.2	<b>0.2</b>	2.8	5,704	<b>5,707</b>	1.7	<b>1.7</b>	0.1
5. 委託費	*	*	*	*	—	17,134	<b>17,564</b>	4.3	<b>4.4</b>	2.5	16,537	<b>16,861</b>	4.8	<b>5.0</b>	2.0
6. 減価償却費	*	*	*	*	—	19,450	<b>19,553</b>	4.9	<b>4.9</b>	0.5	12,984	<b>12,749</b>	3.8	<b>3.8</b>	-1.8
(再掲)建物減価償却費	*	*	*	*	—	10,522	<b>10,350</b>	2.7	<b>2.6</b>	-1.6	4,140	<b>4,195</b>	1.2	<b>1.2</b>	1.3
(再掲)医療機器減価償却費	*	*	*	*	—	3,396	<b>3,894</b>	0.9	<b>1.0</b>	14.7	3,129	<b>3,110</b>	0.9	<b>0.9</b>	-0.6
7. その他の医業・介護費用	*	*	*	*	—	68,010	<b>76,368</b>	17.1	<b>19.0</b>	12.3	59,740	<b>59,198</b>	17.5	<b>17.5</b>	-0.9
(再掲)設備機器賃借料	*	*	*	*	—	1,345	<b>1,405</b>	0.3	<b>0.3</b>	4.5	4,035	<b>3,844</b>	1.2	<b>1.1</b>	-4.7
(再掲)医療機器賃借料	*	*	*	*	—	486	<b>651</b>	0.1	<b>0.2</b>	34.0	3,187	<b>3,010</b>	0.9	<b>0.9</b>	-5.6
IV 損益差額 (I + II - III)	*	*	*	*	—	28,012	<b>20,922</b>	7.1	<b>5.2</b>	—	27,062	<b>23,418</b>	7.9	<b>6.9</b>	—
V 税金	*	*	*	*	—	2,437	<b>5,693</b>	0.6	<b>1.4</b>	133.6	3,503	<b>3,011</b>	1.0	<b>0.9</b>	-14.0
VI 税引後の総損益差額 (IV - V)	*	*	*	*	—	25,575	<b>15,230</b>	6.4	<b>3.8</b>	—	23,559	<b>20,408</b>	6.9	<b>6.0</b>	—
施設数	*	—	—	—	—	10	—	—	—	—	84	—	—	—	

## (再掲) 一般診療所 (医療法人) (集計2)

(1施設当たり損益)

	入院診療収益なし																			
	内科					小児科					精神科					外科				
	金額		構成比率		金額の 伸び率	金額		構成比率		金額の 伸び率	金額		構成比率		金額の 伸び率	金額		構成比率		金額の 伸び率
	前々年(度)	前年(度)	前々年(度)	前年(度)		前々年(度)	前年(度)	前々年(度)	前年(度)		前々年(度)	前年(度)	前々年(度)	前年(度)		前々年(度)	前年(度)	前々年(度)	前年(度)	
千円	千円	%	%	%	千円	千円	%	%	%	千円	千円	%	%	%	千円	千円	%	%	%	
I 医療収益	133,174	<b>134,043</b>	97.9	<b>98.0</b>	0.7	131,074	<b>131,040</b>	100.0	<b>100.0</b>	0.0	117,284	<b>120,105</b>	100.0	<b>100.0</b>	2.4	147,096	<b>147,725</b>	99.0	<b>99.1</b>	0.4
1. 入院診療収益	0	<b>0</b>	0.0	<b>0.0</b>	—	0	<b>0</b>	0.0	<b>0.0</b>	—	0	<b>0</b>	0.0	<b>0.0</b>	—	0	<b>0</b>	0.0	<b>0.0</b>	—
保険診療収益	0	<b>0</b>	0.0	<b>0.0</b>	—	0	<b>0</b>	0.0	<b>0.0</b>	—	0	<b>0</b>	0.0	<b>0.0</b>	—	0	<b>0</b>	0.0	<b>0.0</b>	—
公害等診療収益	0	<b>0</b>	0.0	<b>0.0</b>	—	0	<b>0</b>	0.0	<b>0.0</b>	—	0	<b>0</b>	0.0	<b>0.0</b>	—	0	<b>0</b>	0.0	<b>0.0</b>	—
その他の診療収益	0	<b>0</b>	0.0	<b>0.0</b>	—	0	<b>0</b>	0.0	<b>0.0</b>	—	0	<b>0</b>	0.0	<b>0.0</b>	—	0	<b>0</b>	0.0	<b>0.0</b>	—
2. 外来診療収益	125,306	<b>125,976</b>	92.2	<b>92.1</b>	0.5	114,625	<b>115,341</b>	87.5	<b>88.0</b>	0.6	110,574	<b>110,284</b>	94.3	<b>91.8</b>	-0.3	143,907	<b>144,694</b>	96.9	<b>97.1</b>	0.5
保険診療収益	117,540	<b>118,186</b>	86.4	<b>86.4</b>	0.5	88,081	<b>89,268</b>	67.2	<b>68.1</b>	1.3	108,762	<b>108,309</b>	92.7	<b>90.2</b>	-0.4	116,818	<b>116,133</b>	78.6	<b>77.9</b>	-0.6
公害等診療収益	509	<b>465</b>	0.4	<b>0.3</b>	-8.6	72	<b>90</b>	0.1	<b>0.1</b>	25.0	12	<b>9</b>	0.0	<b>0.0</b>	-25.0	1,113	<b>925</b>	0.7	<b>0.6</b>	-16.9
その他の診療収益	7,257	<b>7,326</b>	5.3	<b>5.4</b>	1.0	26,472	<b>25,982</b>	20.2	<b>19.8</b>	-1.9	1,800	<b>1,966</b>	1.5	<b>1.6</b>	9.2	25,975	<b>27,636</b>	17.5	<b>18.5</b>	6.4
3. その他の医療収益	7,869	<b>8,067</b>	5.8	<b>5.9</b>	2.5	16,449	<b>15,699</b>	12.5	<b>12.0</b>	-4.6	6,710	<b>9,821</b>	5.7	<b>8.2</b>	46.4	3,190	<b>3,031</b>	2.1	<b>2.0</b>	-5.0
II 介護収益	2,796	<b>2,784</b>	2.1	<b>2.0</b>	-0.4	0	<b>0</b>	0.0	<b>0.0</b>	—	0	<b>0</b>	0.0	<b>0.0</b>	—	1,435	<b>1,276</b>	1.0	<b>0.9</b>	-11.1
1. 施設サービス収益	0	<b>0</b>	0.0	<b>0.0</b>	—	0	<b>0</b>	0.0	<b>0.0</b>	—	0	<b>0</b>	0.0	<b>0.0</b>	—	0	<b>0</b>	0.0	<b>0.0</b>	—
2. 居宅サービス収益	2,344	<b>2,351</b>	1.7	<b>1.7</b>	0.3	0	<b>0</b>	0.0	<b>0.0</b>	—	0	<b>0</b>	0.0	<b>0.0</b>	—	1,189	<b>1,019</b>	0.8	<b>0.7</b>	-14.3
(再掲)短期入所療養介護分	0	<b>0</b>	0.0	<b>0.0</b>	—	0	<b>0</b>	0.0	<b>0.0</b>	—	0	<b>0</b>	0.0	<b>0.0</b>	—	0	<b>0</b>	0.0	<b>0.0</b>	—
3. その他の介護収益	452	<b>433</b>	0.3	<b>0.3</b>	-4.2	0	<b>0</b>	0.0	<b>0.0</b>	—	0	<b>0</b>	0.0	<b>0.0</b>	—	246	<b>257</b>	0.2	<b>0.2</b>	4.5
III 医療・介護費用	128,037	<b>128,964</b>	94.2	<b>94.3</b>	0.7	124,506	<b>126,915</b>	95.0	<b>96.9</b>	1.9	108,417	<b>114,977</b>	92.4	<b>95.7</b>	6.1	141,156	<b>145,494</b>	95.0	<b>97.6</b>	3.1
1. 給与費	67,052	<b>67,950</b>	49.3	<b>49.7</b>	1.3	62,530	<b>62,960</b>	47.7	<b>48.0</b>	0.7	64,210	<b>67,619</b>	54.7	<b>56.3</b>	5.3	69,284	<b>71,776</b>	46.6	<b>48.2</b>	3.6
2. 医薬品費	20,598	<b>20,764</b>	15.1	<b>15.2</b>	0.8	28,916	<b>29,311</b>	22.1	<b>22.4</b>	1.4	20,233	<b>20,706</b>	17.3	<b>17.2</b>	2.3	23,554	<b>23,025</b>	15.9	<b>15.5</b>	-2.2
3. 材料費	3,713	<b>3,899</b>	2.7	<b>2.8</b>	5.0	1,244	<b>1,098</b>	0.9	<b>0.8</b>	-11.7	545	<b>556</b>	0.5	<b>0.5</b>	2.0	2,765	<b>2,752</b>	1.9	<b>1.8</b>	-0.5
4. 給食用材料費	185	<b>188</b>	0.1	<b>0.1</b>	1.6	23	<b>23</b>	0.0	<b>0.0</b>	0.0	423	<b>414</b>	0.4	<b>0.3</b>	-2.1	93	<b>97</b>	0.1	<b>0.1</b>	4.3
5. 委託費	5,533	<b>5,557</b>	4.1	<b>4.1</b>	0.4	3,710	<b>3,918</b>	2.8	<b>3.0</b>	5.6	2,096	<b>2,130</b>	1.8	<b>1.8</b>	1.6	3,610	<b>3,855</b>	2.4	<b>2.6</b>	6.8
6. 減価償却費	4,727	<b>4,626</b>	3.5	<b>3.4</b>	-2.1	3,270	<b>3,318</b>	2.5	<b>2.5</b>	1.5	3,278	<b>3,449</b>	2.8	<b>2.9</b>	5.2	7,026	<b>6,491</b>	4.7	<b>4.4</b>	-7.6
(再掲)建物減価償却費	1,067	<b>1,052</b>	0.8	<b>0.8</b>	-1.4	544	<b>617</b>	0.4	<b>0.5</b>	13.4	903	<b>1,005</b>	0.8	<b>0.8</b>	11.3	1,154	<b>1,157</b>	0.8	<b>0.8</b>	0.3
(再掲)医療機器減価償却費	1,398	<b>1,335</b>	1.0	<b>1.0</b>	-4.5	629	<b>599</b>	0.5	<b>0.5</b>	-4.8	377	<b>470</b>	0.3	<b>0.4</b>	24.7	3,255	<b>2,487</b>	2.2	<b>1.7</b>	-23.6
7. その他の医療・介護費用	26,229	<b>25,981</b>	19.3	<b>19.0</b>	-0.9	24,812	<b>26,288</b>	18.9	<b>20.1</b>	5.9	17,633	<b>20,104</b>	15.0	<b>16.7</b>	14.0	34,823	<b>37,498</b>	23.4	<b>25.2</b>	7.7
(再掲)設備機器賃借料	2,110	<b>2,097</b>	1.6	<b>1.5</b>	-0.6	964	<b>834</b>	0.7	<b>0.6</b>	-13.5	263	<b>309</b>	0.2	<b>0.3</b>	17.5	2,078	<b>2,164</b>	1.4	<b>1.5</b>	4.1
(再掲)医療機器賃借料	1,473	<b>1,429</b>	1.1	<b>1.0</b>	-3.0	583	<b>481</b>	0.4	<b>0.4</b>	-17.5	75	<b>82</b>	0.1	<b>0.1</b>	9.3	1,162	<b>1,265</b>	0.8	<b>0.8</b>	8.9
IV 損益差額 (I + II - III)	7,934	<b>7,863</b>	5.8	<b>5.7</b>	—	6,568	<b>4,124</b>	5.0	<b>3.1</b>	—	8,867	<b>5,128</b>	7.6	<b>4.3</b>	—	7,376	<b>3,507</b>	5.0	<b>2.4</b>	—
V 税金	1,689	<b>1,654</b>	1.2	<b>1.2</b>	-2.1	931	<b>1,090</b>	0.7	<b>0.8</b>	17.1	1,191	<b>543</b>	1.0	<b>0.5</b>	-54.4	1,035	<b>1,311</b>	0.7	<b>0.9</b>	26.7
VI 税引後の総損益差額 (IV - V)	6,245	<b>6,209</b>	4.6	<b>4.5</b>	—	5,637	<b>3,035</b>	4.3	<b>2.3</b>	—	7,677	<b>4,584</b>	6.5	<b>3.8</b>	—	6,341	<b>2,196</b>	4.3	<b>1.5</b>	—
施設数	368		—	—	—	52		—	—	—	26		—	—	—	40		—	—	—

## (再掲) 一般診療所 (医療法人) (集計2)

(1施設当たり損益)

	入院診療収益なし																			
	整形外科					産婦人科					眼科					耳鼻咽喉科				
	金額		構成比率		金額の 伸び率	金額		構成比率		金額の 伸び率	金額		構成比率		金額の 伸び率	金額		構成比率		金額の 伸び率
	前々年(度)	前年(度)	前々年(度)	前年(度)		前々年(度)	前年(度)	前々年(度)	前年(度)		前々年(度)	前年(度)	前々年(度)	前年(度)		前々年(度)	前年(度)	前々年(度)	前年(度)	
千円	千円	%	%	%	千円	千円	%	%	%	千円	千円	%	%	%	千円	千円	%	%	%	
I 医業収益	170,123	173,427	92.6	92.6	1.9	176,527	178,200	100.0	100.0	0.9	171,264	168,401	100.0	100.0	-1.7	105,127	105,717	100.0	100.0	0.6
1. 入院診療収益	0	0	0.0	0.0	—	0	0	0.0	0.0	—	0	0	0.0	0.0	—	0	0	0.0	0.0	—
保険診療収益	0	0	0.0	0.0	—	0	0	0.0	0.0	—	0	0	0.0	0.0	—	0	0	0.0	0.0	—
公害等診療収益	0	0	0.0	0.0	—	0	0	0.0	0.0	—	0	0	0.0	0.0	—	0	0	0.0	0.0	—
その他の診療収益	0	0	0.0	0.0	—	0	0	0.0	0.0	—	0	0	0.0	0.0	—	0	0	0.0	0.0	—
2. 外来診療収益	167,253	170,627	91.1	91.1	2.0	166,981	169,206	94.6	95.0	1.3	166,504	164,767	97.2	97.8	-1.0	104,119	104,901	99.0	99.2	0.8
保険診療収益	146,550	149,602	79.8	79.9	2.1	91,127	91,071	51.6	51.1	-0.1	165,107	163,234	96.4	96.9	-1.1	102,602	103,239	97.6	97.7	0.6
公害等診療収益	13,657	13,871	7.4	7.4	1.6	16	16	0.0	0.0	0.0	174	165	0.1	0.1	-5.2	16	13	0.0	0.0	-18.8
その他の診療収益	7,046	7,153	3.8	3.8	1.5	75,837	78,119	43.0	43.8	3.0	1,223	1,367	0.7	0.8	11.8	1,500	1,650	1.4	1.6	10.0
3. その他の医業収益	2,870	2,800	1.6	1.5	-2.4	9,546	8,994	5.4	5.0	-5.8	4,760	3,634	2.8	2.2	-23.7	1,008	815	1.0	0.8	-19.1
II 介護収益	13,561	13,887	7.4	7.4	2.4	0	0	0.0	0.0	—	0	0	0.0	0.0	—	0	0	0.0	0.0	—
1. 施設サービス収益	0	0	0.0	0.0	—	0	0	0.0	0.0	—	0	0	0.0	0.0	—	0	0	0.0	0.0	—
2. 居宅サービス収益	13,363	13,690	7.3	7.3	2.4	0	0	0.0	0.0	—	0	0	0.0	0.0	—	0	0	0.0	0.0	—
(再掲)短期入所療養介護分	183	110	0.1	0.1	-39.9	0	0	0.0	0.0	—	0	0	0.0	0.0	—	0	0	0.0	0.0	—
3. その他の介護収益	198	197	0.1	0.1	-0.5	0	0	0.0	0.0	—	0	0	0.0	0.0	—	0	0	0.0	0.0	—
III 医業・介護費用	171,526	174,935	93.4	93.4	2.0	157,232	163,043	89.1	91.5	3.7	159,883	158,073	93.4	93.9	-1.1	93,821	96,079	89.2	90.9	2.4
1. 給与費	96,460	100,205	52.5	53.5	3.9	78,263	82,418	44.3	46.3	5.3	94,407	94,986	55.1	56.4	0.6	58,394	59,276	55.5	56.1	1.5
2. 医薬品費	23,357	23,068	12.7	12.3	-1.2	21,170	22,343	12.0	12.5	5.5	12,111	11,749	7.1	7.0	-3.0	6,010	6,241	5.7	5.9	3.8
3. 材料費	4,266	4,823	2.3	2.6	13.1	4,247	4,570	2.4	2.6	7.6	6,068	6,700	3.5	4.0	10.4	1,902	1,950	1.8	1.8	2.5
4. 給食用材料費	894	918	0.5	0.5	2.7	1,411	1,412	0.8	0.8	0.1	0	0	0.0	0.0	—	5	5	0.0	0.0	0.0
5. 委託費	5,207	5,128	2.8	2.7	-1.5	9,375	9,370	5.3	5.3	-0.1	4,038	4,105	2.4	2.4	1.7	2,538	2,506	2.4	2.4	-1.3
6. 減価償却費	6,448	6,371	3.5	3.4	-1.2	6,347	5,157	3.6	2.9	-18.7	7,253	6,532	4.2	3.9	-9.9	3,654	3,852	3.5	3.6	5.4
(再掲)建物減価償却費	1,316	1,367	0.7	0.7	3.9	701	675	0.4	0.4	-3.7	1,344	1,189	0.8	0.7	-11.5	453	461	0.4	0.4	1.8
(再掲)医療機器減価償却費	1,791	1,863	1.0	1.0	4.0	2,473	2,185	1.4	1.2	-11.6	3,434	2,862	2.0	1.7	-16.7	961	765	0.9	0.7	-20.4
7. その他の医業・介護費用	34,893	34,422	19.0	18.4	-1.3	36,419	37,773	20.6	21.2	3.7	36,007	34,002	21.0	20.2	-5.6	21,319	22,248	20.3	21.0	4.4
(再掲)設備機器賃借料	2,057	1,994	1.1	1.1	-3.1	1,642	1,746	0.9	1.0	6.3	2,437	2,294	1.4	1.4	-5.9	1,073	1,145	1.0	1.1	6.7
(再掲)医療機器賃借料	1,501	1,455	0.8	0.8	-3.1	397	372	0.2	0.2	-6.3	1,602	1,599	0.9	0.9	-0.2	656	653	0.6	0.6	-0.5
IV 損益差額 (I + II - III)	12,158	12,379	6.6	6.6	—	19,294	15,157	10.9	8.5	—	11,381	10,327	6.6	6.1	—	11,306	9,638	10.8	9.1	—
V 税金	2,982	2,832	1.6	1.5	-5.0	3,884	3,174	2.2	1.8	-18.3	1,710	2,003	1.0	1.2	17.1	1,919	1,678	1.8	1.6	-12.6
VI 税引後の総損益差額 (IV - V)	9,176	9,547	5.0	5.1	—	15,411	11,984	8.7	6.7	—	9,671	8,324	5.6	4.9	—	9,387	7,960	8.9	7.5	—
施設数	79	—	—	—	—	22	—	—	—	—	55	—	—	—	55	—	—	—	—	—

(再掲) 一般診療所 (医療法人) (集計2)

(1施設当たり損益)

	入院診療収益なし														
	皮膚科					その他					全体				
	金額		構成比率		金額の 伸び率	金額		構成比率		金額の 伸び率	金額		構成比率		金額の 伸び率
	前々年(度)	前年(度)	前々年(度)	前年(度)		前々年(度)	前年(度)	前々年(度)	前年(度)		前々年(度)	前年(度)	前々年(度)	前年(度)	
千円	千円	%	%	%	千円	千円	%	%	%	千円	千円	%	%	%	
I 医療収益	100,843	<b>101,076</b>	100.0	<b>100.0</b>	0.2	397,307	<b>395,617</b>	100.0	<b>100.0</b>	-0.4	147,210	<b>147,920</b>	98.1	<b>98.1</b>	0.5
1. 入院診療収益	0	<b>0</b>	0.0	<b>0.0</b>	—	0	<b>0</b>	0.0	<b>0.0</b>	—	0	<b>0</b>	0.0	<b>0.0</b>	—
保険診療収益	0	<b>0</b>	0.0	<b>0.0</b>	—	0	<b>0</b>	0.0	<b>0.0</b>	—	0	<b>0</b>	0.0	<b>0.0</b>	—
公害等診療収益	0	<b>0</b>	0.0	<b>0.0</b>	—	0	<b>0</b>	0.0	<b>0.0</b>	—	0	<b>0</b>	0.0	<b>0.0</b>	—
その他の診療収益	0	<b>0</b>	0.0	<b>0.0</b>	—	0	<b>0</b>	0.0	<b>0.0</b>	—	0	<b>0</b>	0.0	<b>0.0</b>	—
2. 外来診療収益	98,067	<b>98,830</b>	97.2	<b>97.8</b>	0.8	393,022	<b>391,537</b>	98.9	<b>99.0</b>	-0.4	140,665	<b>141,391</b>	93.8	<b>93.8</b>	0.5
保険診療収益	87,514	<b>88,004</b>	86.8	<b>87.1</b>	0.6	387,631	<b>386,388</b>	97.6	<b>97.7</b>	-0.3	128,403	<b>128,943</b>	85.6	<b>85.5</b>	0.4
公害等診療収益	104	<b>89</b>	0.1	<b>0.1</b>	-14.4	63	<b>84</b>	0.0	<b>0.0</b>	33.3	1,722	<b>1,713</b>	1.1	<b>1.1</b>	-0.5
その他の診療収益	10,449	<b>10,737</b>	10.4	<b>10.6</b>	2.8	5,328	<b>5,064</b>	1.3	<b>1.3</b>	-5.0	10,541	<b>10,736</b>	7.0	<b>7.1</b>	1.8
3. その他の医療収益	2,776	<b>2,246</b>	2.8	<b>2.2</b>	-19.1	4,285	<b>4,080</b>	1.1	<b>1.0</b>	-4.8	6,545	<b>6,529</b>	4.4	<b>4.3</b>	-0.2
II 介護収益	4	<b>4</b>	0.0	<b>0.0</b>	0.0	1	<b>0</b>	0.0	<b>0.0</b>	-100.0	2,788	<b>2,807</b>	1.9	<b>1.9</b>	0.7
1. 施設サービス収益	0	<b>0</b>	0.0	<b>0.0</b>	—	0	<b>0</b>	0.0	<b>0.0</b>	—	0	<b>0</b>	0.0	<b>0.0</b>	—
2. 居宅サービス収益	4	<b>4</b>	0.0	<b>0.0</b>	0.0	0	<b>0</b>	0.0	<b>0.0</b>	—	2,540	<b>2,568</b>	1.7	<b>1.7</b>	1.1
(再掲)短期入所療養介護分	0	<b>0</b>	0.0	<b>0.0</b>	—	0	<b>0</b>	0.0	<b>0.0</b>	—	19	<b>11</b>	0.0	<b>0.0</b>	-42.1
3. その他の介護収益	0	<b>0</b>	0.0	<b>0.0</b>	—	1	<b>0</b>	0.0	<b>0.0</b>	-100.0	248	<b>239</b>	0.2	<b>0.2</b>	-3.6
III 医療・介護費用	94,662	<b>94,408</b>	93.9	<b>93.4</b>	-0.3	370,385	<b>366,018</b>	93.2	<b>92.5</b>	-1.2	140,285	<b>141,693</b>	93.5	<b>94.0</b>	1.0
1. 給与費	53,677	<b>54,073</b>	53.2	<b>53.5</b>	0.7	171,808	<b>172,281</b>	43.2	<b>43.5</b>	0.3	74,665	<b>76,011</b>	49.8	<b>50.4</b>	1.8
2. 医薬品費	12,273	<b>12,493</b>	12.2	<b>12.4</b>	1.8	68,283	<b>60,192</b>	17.2	<b>15.2</b>	-11.8	21,298	<b>21,087</b>	14.2	<b>14.0</b>	-1.0
3. 材料費	1,864	<b>1,893</b>	1.8	<b>1.9</b>	1.6	30,480	<b>30,509</b>	7.7	<b>7.7</b>	0.1	4,427	<b>4,622</b>	3.0	<b>3.1</b>	4.4
4. 給食用材料費	0	<b>0</b>	0.0	<b>0.0</b>	—	356	<b>309</b>	0.1	<b>0.1</b>	-13.2	254	<b>256</b>	0.2	<b>0.2</b>	0.8
5. 委託費	4,121	<b>3,530</b>	4.1	<b>3.5</b>	-14.3	17,031	<b>17,444</b>	4.3	<b>4.4</b>	2.4	5,312	<b>5,326</b>	3.5	<b>3.5</b>	0.3
6. 減価償却費	2,980	<b>3,230</b>	3.0	<b>3.2</b>	8.4	18,489	<b>16,489</b>	4.7	<b>4.2</b>	-10.8	5,451	<b>5,243</b>	3.6	<b>3.5</b>	-3.8
(再掲)建物減価償却費	512	<b>563</b>	0.5	<b>0.6</b>	10.0	5,889	<b>5,271</b>	1.5	<b>1.3</b>	-10.5	1,175	<b>1,150</b>	0.8	<b>0.8</b>	-2.1
(再掲)医療機器減価償却費	1,179	<b>1,243</b>	1.2	<b>1.2</b>	5.4	5,519	<b>4,900</b>	1.4	<b>1.2</b>	-11.2	1,739	<b>1,595</b>	1.2	<b>1.1</b>	-8.3
7. その他の医療・介護費用	19,746	<b>19,190</b>	19.6	<b>19.0</b>	-2.8	63,937	<b>68,794</b>	16.1	<b>17.4</b>	7.6	28,877	<b>29,148</b>	19.3	<b>19.3</b>	0.9
(再掲)設備機器賃借料	768	<b>769</b>	0.8	<b>0.8</b>	0.1	4,721	<b>5,122</b>	1.2	<b>1.3</b>	8.5	1,920	<b>1,918</b>	1.3	<b>1.3</b>	-0.1
(再掲)医療機器賃借料	333	<b>337</b>	0.3	<b>0.3</b>	1.2	3,755	<b>3,939</b>	0.9	<b>1.0</b>	4.9	1,293	<b>1,272</b>	0.9	<b>0.8</b>	-1.6
IV 損益差額 (I + II - III)	6,186	<b>6,672</b>	6.1	<b>6.6</b>	—	26,923	<b>29,599</b>	6.8	<b>7.5</b>	—	9,713	<b>9,034</b>	6.5	<b>6.0</b>	—
V 税金	950	<b>1,179</b>	0.9	<b>1.2</b>	24.1	5,399	<b>5,201</b>	1.4	<b>1.3</b>	-3.7	1,898	<b>1,860</b>	1.3	<b>1.2</b>	-2.0
VI 税引後の総損益差額 (IV - V)	5,236	<b>5,493</b>	5.2	<b>5.4</b>	—	21,525	<b>24,398</b>	5.4	<b>6.2</b>	—	7,815	<b>7,175</b>	5.2	<b>4.8</b>	—
施設数	47	—	—	—	—	30	—	—	—	—	774	—	—	—	—

(再掲) 一般診療所 (医療法人) (集計2)

	入院診療収益なし(参考)有床																			
	内科					小児科					精神科					外科				
	金額		構成比率		金額の 伸び率	金額		構成比率		金額の 伸び率	金額		構成比率		金額の 伸び率	金額		構成比率		金額の 伸び率
	前々年(度)	前年(度)	前々年(度)	前年(度)		前々年(度)	前年(度)	前々年(度)	前年(度)		前々年(度)	前年(度)	前々年(度)	前年(度)		前々年(度)	前年(度)	前々年(度)	前年(度)	
千円	千円	%	%	%	千円	千円	%	%	%	千円	千円	%	%	%	千円	千円	%	%	%	
I 医療収益	482,345	<b>475,838</b>	100.0	<b>100.0</b>	-1.3	*	*	*	*	—	*	*	*	*	—	*	*	*	*	—
1. 入院診療収益	0	<b>0</b>	0.0	<b>0.0</b>	—	*	*	*	*	—	*	*	*	*	—	*	*	*	*	—
保険診療収益	0	<b>0</b>	0.0	<b>0.0</b>	—	*	*	*	*	—	*	*	*	*	—	*	*	*	*	—
公害等診療収益	0	<b>0</b>	0.0	<b>0.0</b>	—	*	*	*	*	—	*	*	*	*	—	*	*	*	*	—
その他の診療収益	0	<b>0</b>	0.0	<b>0.0</b>	—	*	*	*	*	—	*	*	*	*	—	*	*	*	*	—
2. 外来診療収益	475,218	<b>468,753</b>	98.5	<b>98.5</b>	-1.4	*	*	*	*	—	*	*	*	*	—	*	*	*	*	—
保険診療収益	439,482	<b>432,684</b>	91.1	<b>90.9</b>	-1.5	*	*	*	*	—	*	*	*	*	—	*	*	*	*	—
公害等診療収益	155	<b>152</b>	0.0	<b>0.0</b>	-1.9	*	*	*	*	—	*	*	*	*	—	*	*	*	*	—
その他の診療収益	35,580	<b>35,917</b>	7.4	<b>7.5</b>	0.9	*	*	*	*	—	*	*	*	*	—	*	*	*	*	—
3. その他の医療収益	7,127	<b>7,086</b>	1.5	<b>1.5</b>	-0.6	*	*	*	*	—	*	*	*	*	—	*	*	*	*	—
II 介護収益	0	<b>0</b>	0.0	<b>0.0</b>	—	*	*	*	*	—	*	*	*	*	—	*	*	*	*	—
1. 施設サービス収益	0	<b>0</b>	0.0	<b>0.0</b>	—	*	*	*	*	—	*	*	*	*	—	*	*	*	*	—
2. 居宅サービス収益	0	<b>0</b>	0.0	<b>0.0</b>	—	*	*	*	*	—	*	*	*	*	—	*	*	*	*	—
(再掲)短期入所療養介護分	0	<b>0</b>	0.0	<b>0.0</b>	—	*	*	*	*	—	*	*	*	*	—	*	*	*	*	—
3. その他の介護収益	0	<b>0</b>	0.0	<b>0.0</b>	—	*	*	*	*	—	*	*	*	*	—	*	*	*	*	—
III 医療・介護費用	342,416	<b>340,071</b>	71.0	<b>71.5</b>	-0.7	*	*	*	*	—	*	*	*	*	—	*	*	*	*	—
1. 給与費	134,817	<b>140,764</b>	28.0	<b>29.6</b>	4.4	*	*	*	*	—	*	*	*	*	—	*	*	*	*	—
2. 医薬品費	64,093	<b>58,767</b>	13.3	<b>12.4</b>	-8.3	*	*	*	*	—	*	*	*	*	—	*	*	*	*	—
3. 材料費	69,925	<b>72,171</b>	14.5	<b>15.2</b>	3.2	*	*	*	*	—	*	*	*	*	—	*	*	*	*	—
4. 給食用材料費	272	<b>284</b>	0.1	<b>0.1</b>	4.4	*	*	*	*	—	*	*	*	*	—	*	*	*	*	—
5. 委託費	7,907	<b>6,999</b>	1.6	<b>1.5</b>	-11.5	*	*	*	*	—	*	*	*	*	—	*	*	*	*	—
6. 減価償却費	16,762	<b>14,175</b>	3.5	<b>3.0</b>	-15.4	*	*	*	*	—	*	*	*	*	—	*	*	*	*	—
(再掲)建物減価償却費	2,079	<b>2,032</b>	0.4	<b>0.4</b>	-2.3	*	*	*	*	—	*	*	*	*	—	*	*	*	*	—
(再掲)医療機器減価償却費	10,622	<b>8,105</b>	2.2	<b>1.7</b>	-23.7	*	*	*	*	—	*	*	*	*	—	*	*	*	*	—
7. その他の医療・介護費用	48,640	<b>46,911</b>	10.1	<b>9.9</b>	-3.6	*	*	*	*	—	*	*	*	*	—	*	*	*	*	—
(再掲)設備機器賃借料	1,453	<b>1,575</b>	0.3	<b>0.3</b>	8.4	*	*	*	*	—	*	*	*	*	—	*	*	*	*	—
(再掲)医療機器賃借料	1,258	<b>1,458</b>	0.3	<b>0.3</b>	15.9	*	*	*	*	—	*	*	*	*	—	*	*	*	*	—
IV 損益差額 (I + II - III)	139,929	<b>135,768</b>	29.0	<b>28.5</b>	—	*	*	*	*	—	*	*	*	*	—	*	*	*	*	—
V 税金	2,271	<b>1,497</b>	0.5	<b>0.3</b>	-34.1	*	*	*	*	—	*	*	*	*	—	*	*	*	*	—
VI 税引後の総損益差額 (IV - V)	137,658	<b>134,271</b>	28.5	<b>28.2</b>	—	*	*	*	*	—	*	*	*	*	—	*	*	*	*	—
施設数	4	—	—	—	—	*	—	—	—	—	*	—	—	—	—	*	—	—	—	—

## (再掲) 一般診療所 (医療法人) (集計2)

(1施設当たり損益)

	入院診療収益なし(参考)有床																			
	整形外科					産婦人科					眼科					耳鼻咽喉科				
	金額		構成比率		金額の 伸び率	金額		構成比率		金額の 伸び率	金額		構成比率		金額の 伸び率	金額		構成比率		金額の 伸び率
	前々年(度)	前年(度)	前々年(度)	前年(度)		前々年(度)	前年(度)	前々年(度)	前年(度)		前々年(度)	前年(度)	前々年(度)	前年(度)		前々年(度)	前年(度)	前々年(度)	前年(度)	
千円	千円	%	%	%	千円	千円	%	%	%	千円	千円	%	%	%	千円	千円	%	%	%	
I 医療収益	199,673	<b>202,940</b>	96.7	<b>97.5</b>	1.6	232,700	<b>219,591</b>	100.0	<b>100.0</b>	-5.6	*	*	*	*	—	—	—	—	—	—
1. 入院診療収益	0	<b>0</b>	0.0	<b>0.0</b>	—	0	<b>0</b>	0.0	<b>0.0</b>	—	*	*	*	*	—	—	—	—	—	—
保険診療収益	0	<b>0</b>	0.0	<b>0.0</b>	—	0	<b>0</b>	0.0	<b>0.0</b>	—	*	*	*	*	—	—	—	—	—	—
公害等診療収益	0	<b>0</b>	0.0	<b>0.0</b>	—	0	<b>0</b>	0.0	<b>0.0</b>	—	*	*	*	*	—	—	—	—	—	—
その他の診療収益	0	<b>0</b>	0.0	<b>0.0</b>	—	0	<b>0</b>	0.0	<b>0.0</b>	—	*	*	*	*	—	—	—	—	—	—
2. 外来診療収益	197,839	<b>200,889</b>	95.9	<b>96.5</b>	1.5	221,468	<b>207,877</b>	95.2	<b>94.7</b>	-6.1	*	*	*	*	—	—	—	—	—	—
保険診療収益	179,856	<b>181,663</b>	87.1	<b>87.3</b>	1.0	110,125	<b>104,239</b>	47.3	<b>47.5</b>	-5.3	*	*	*	*	—	—	—	—	—	—
公害等診療収益	11,930	<b>12,091</b>	5.8	<b>5.8</b>	1.3	0	<b>1</b>	0.0	<b>0.0</b>	—	*	*	*	*	—	—	—	—	—	—
その他の診療収益	6,053	<b>7,135</b>	2.9	<b>3.4</b>	17.9	111,343	<b>103,638</b>	47.8	<b>47.2</b>	-6.9	*	*	*	*	—	—	—	—	—	—
3. その他の医療収益	1,835	<b>2,051</b>	0.9	<b>1.0</b>	11.8	11,232	<b>11,713</b>	4.8	<b>5.3</b>	4.3	*	*	*	*	—	—	—	—	—	—
II 介護収益	6,726	<b>5,171</b>	3.3	<b>2.5</b>	-23.1	0	<b>0</b>	0.0	<b>0.0</b>	—	*	*	*	*	—	—	—	—	—	—
1. 施設サービス収益	0	<b>0</b>	0.0	<b>0.0</b>	—	0	<b>0</b>	0.0	<b>0.0</b>	—	*	*	*	*	—	—	—	—	—	—
2. 居宅サービス収益	6,726	<b>5,171</b>	3.3	<b>2.5</b>	-23.1	0	<b>0</b>	0.0	<b>0.0</b>	—	*	*	*	*	—	—	—	—	—	—
(再掲)短期入所療養介護分	3,620	<b>2,178</b>	1.8	<b>1.0</b>	-39.8	0	<b>0</b>	0.0	<b>0.0</b>	—	*	*	*	*	—	—	—	—	—	—
3. その他の介護収益	0	<b>0</b>	0.0	<b>0.0</b>	—	0	<b>0</b>	0.0	<b>0.0</b>	—	*	*	*	*	—	—	—	—	—	—
III 医療・介護費用	198,863	<b>201,181</b>	96.3	<b>96.7</b>	1.2	222,481	<b>217,362</b>	95.6	<b>99.0</b>	-2.3	*	*	*	*	—	—	—	—	—	—
1. 給与費	94,984	<b>96,933</b>	46.0	<b>46.6</b>	2.1	106,746	<b>106,166</b>	45.9	<b>48.3</b>	-0.5	*	*	*	*	—	—	—	—	—	—
2. 医薬品費	21,224	<b>18,633</b>	10.3	<b>9.0</b>	-12.2	29,758	<b>28,176</b>	12.8	<b>12.8</b>	-5.3	*	*	*	*	—	—	—	—	—	—
3. 材料費	2,254	<b>2,705</b>	1.1	<b>1.3</b>	20.0	4,117	<b>4,097</b>	1.8	<b>1.9</b>	-0.5	*	*	*	*	—	—	—	—	—	—
4. 給食用材料費	598	<b>509</b>	0.3	<b>0.2</b>	-14.9	4,435	<b>4,439</b>	1.9	<b>2.0</b>	0.1	*	*	*	*	—	—	—	—	—	—
5. 委託費	25,170	<b>26,748</b>	12.2	<b>12.9</b>	6.3	14,347	<b>13,831</b>	6.2	<b>6.3</b>	-3.6	*	*	*	*	—	—	—	—	—	—
6. 減価償却費	2,991	<b>3,562</b>	1.4	<b>1.7</b>	19.1	8,421	<b>7,013</b>	3.6	<b>3.2</b>	-16.7	*	*	*	*	—	—	—	—	—	—
(再掲)建物減価償却費	159	<b>149</b>	0.1	<b>0.1</b>	-6.3	810	<b>804</b>	0.3	<b>0.4</b>	-0.7	*	*	*	*	—	—	—	—	—	—
(再掲)医療機器減価償却費	1,962	<b>2,358</b>	1.0	<b>1.1</b>	20.2	3,592	<b>3,300</b>	1.5	<b>1.5</b>	-8.1	*	*	*	*	—	—	—	—	—	—
7. その他の医療・介護費用	51,642	<b>52,090</b>	25.0	<b>25.0</b>	0.9	54,657	<b>53,640</b>	23.5	<b>24.4</b>	-1.9	*	*	*	*	—	—	—	—	—	—
(再掲)設備機器賃借料	3,530	<b>4,308</b>	1.7	<b>2.1</b>	22.0	4,241	<b>4,347</b>	1.8	<b>2.0</b>	2.5	*	*	*	*	—	—	—	—	—	—
(再掲)医療機器賃借料	3,530	<b>4,308</b>	1.7	<b>2.1</b>	22.0	894	<b>847</b>	0.4	<b>0.4</b>	-5.3	*	*	*	*	—	—	—	—	—	—
IV 損益差額(I+II-III)	7,536	<b>6,931</b>	3.7	<b>3.3</b>	—	10,219	<b>2,229</b>	4.4	<b>1.0</b>	—	*	*	*	*	—	—	—	—	—	—
V 税金	4,342	<b>3,050</b>	2.1	<b>1.5</b>	-29.8	1,754	<b>886</b>	0.8	<b>0.4</b>	-49.5	*	*	*	*	—	—	—	—	—	—
VI 税引後の総損益差額(IV-V)	3,194	<b>3,881</b>	1.5	<b>1.9</b>	—	8,465	<b>1,343</b>	3.6	<b>0.6</b>	—	*	*	*	*	—	—	—	—	—	—
施設数	4	—	—	—	—	7	—	—	—	—	*	—	—	—	0	—	—	—	—	—

(再掲) 一般診療所(医療法人)(集計2)

(1施設当たり損益)

	入院診療収益なし(参考)有床														
	皮膚科					その他					全体				
	金額		構成比率		金額の 伸び率	金額		構成比率		金額の 伸び率	金額		構成比率		金額の 伸び率
	前々年(度)	前年(度)	前々年(度)	前年(度)		前々年(度)	前年(度)	前々年(度)	前年(度)		前々年(度)	前年(度)	前々年(度)	前年(度)	
千円	千円	%	%	%	千円	千円	%	%	%	千円	千円	%	%	%	
I 医業収益	—	—	—	—	—	*	*	*	*	—	280,025	272,133	99.5	99.6	-2.8
1. 入院診療収益	—	—	—	—	—	*	*	*	*	—	0	0	0.0	0.0	—
保険診療収益	—	—	—	—	—	*	*	*	*	—	0	0	0.0	0.0	—
公害等診療収益	—	—	—	—	—	*	*	*	*	—	0	0	0.0	0.0	—
その他の診療収益	—	—	—	—	—	*	*	*	*	—	0	0	0.0	0.0	—
2. 外来診療収益	—	—	—	—	—	*	*	*	*	—	272,371	266,046	96.8	97.4	-2.3
保険診療収益	—	—	—	—	—	*	*	*	*	—	221,363	217,283	78.7	79.6	-1.8
公害等診療収益	—	—	—	—	—	*	*	*	*	—	2,320	2,399	0.8	0.9	3.4
その他の診療収益	—	—	—	—	—	*	*	*	*	—	48,688	46,364	17.3	17.0	-4.8
3. その他の医業収益	—	—	—	—	—	*	*	*	*	—	7,653	6,087	2.7	2.2	-20.5
II 介護収益	—	—	—	—	—	*	*	*	*	—	1,293	999	0.5	0.4	-22.7
1. 施設サービス収益	—	—	—	—	—	*	*	*	*	—	0	0	0.0	0.0	—
2. 居宅サービス収益	—	—	—	—	—	*	*	*	*	—	1,293	999	0.5	0.4	-22.7
(再掲)短期入所療養介護分	—	—	—	—	—	*	*	*	*	—	689	415	0.2	0.2	-39.8
3. その他の介護収益	—	—	—	—	—	*	*	*	*	—	0	0	0.0	0.0	—
III 医業・介護費用	—	—	—	—	—	*	*	*	*	—	248,946	244,782	88.5	89.6	-1.7
1. 給与費	—	—	—	—	—	*	*	*	*	—	117,410	119,767	41.7	43.8	2.0
2. 医薬品費	—	—	—	—	—	*	*	*	*	—	33,498	30,987	11.9	11.3	-7.5
3. 材料費	—	—	—	—	—	*	*	*	*	—	19,834	20,529	7.1	7.5	3.5
4. 給食用材料費	—	—	—	—	—	*	*	*	*	—	1,644	1,631	0.6	0.6	-0.8
5. 委託費	—	—	—	—	—	*	*	*	*	—	12,321	12,098	4.4	4.4	-1.8
6. 減価償却費	—	—	—	—	—	*	*	*	*	—	9,716	8,477	3.5	3.1	-12.8
(再掲)建物減価償却費	—	—	—	—	—	*	*	*	*	—	1,100	1,060	0.4	0.4	-3.6
(再掲)医療機器減価償却費	—	—	—	—	—	*	*	*	*	—	4,512	3,999	1.6	1.5	-11.4
7. その他の医業・介護費用	—	—	—	—	—	*	*	*	*	—	54,523	51,293	19.4	18.8	-5.9
(再掲)設備機器賃借料	—	—	—	—	—	*	*	*	*	—	3,020	3,411	1.1	1.2	12.9
(再掲)医療機器賃借料	—	—	—	—	—	*	*	*	*	—	1,633	1,900	0.6	0.7	16.4
IV 損益差額(I+II-III)	—	—	—	—	—	*	*	*	*	—	32,372	28,350	11.5	10.4	—
V 税金	—	—	—	—	—	*	*	*	*	—	3,037	1,790	1.1	0.7	-41.1
VI 税引後の総損益差額(IV-V)	—	—	—	—	—	*	*	*	*	—	29,335	26,559	10.4	9.7	—
施設数	0	—	—	—	—	*	—	—	—	—	21	—	—	—	—



(再掲) 一般診療所 (医療法人) (集計2)

(1施設当たり損益)

	全体																			
	内科					小児科					精神科					外科				
	金額		構成比率		金額の 伸び率	金額		構成比率		金額の 伸び率	金額		構成比率		金額の 伸び率	金額		構成比率		金額の 伸び率
	前々年(度)	前年(度)	前々年(度)	前年(度)		前々年(度)	前年(度)	前々年(度)	前年(度)		前々年(度)	前年(度)	前々年(度)	前年(度)		前々年(度)	前年(度)	前々年(度)	前年(度)	
千円	千円	%	%	%	千円	千円	%	%	%	千円	千円	%	%	%	千円	千円	%	%	%	
I 医業収益	140,608	141,151	95.9	95.9	0.4	131,074	131,040	100.0	100.0	0.0	126,248	128,635	100.0	100.0	1.9	161,119	160,741	94.1	94.3	-0.2
1. 入院診療収益	4,471	4,366	3.0	3.0	-2.3	0	0	0.0	0.0	—	13,307	12,979	10.5	10.1	-2.5	20,982	20,499	12.2	12.0	-2.3
保険診療収益	4,225	4,119	2.9	2.8	-2.5	0	0	0.0	0.0	—	13,307	12,979	10.5	10.1	-2.5	19,586	19,181	11.4	11.3	-2.1
公害等診療収益	0	0	0.0	0.0	—	0	0	0.0	0.0	—	0	0	0.0	0.0	—	747	640	0.4	0.4	-14.3
その他の診療収益	246	247	0.2	0.2	0.4	0	0	0.0	0.0	—	0	0	0.0	0.0	—	649	679	0.4	0.4	4.6
2. 外来診療収益	127,829	128,599	87.2	87.4	0.6	114,625	115,341	87.5	88.0	0.6	106,478	106,199	84.3	82.6	-0.3	136,809	136,277	79.9	80.0	-0.4
保険診療収益	120,019	120,764	81.8	82.1	0.6	88,081	89,268	67.2	68.1	1.3	104,733	104,298	83.0	81.1	-0.4	113,274	111,826	66.1	65.6	-1.3
公害等診療収益	503	468	0.3	0.3	-7.0	72	90	0.1	0.1	25.0	12	8	0.0	0.0	-33.3	1,548	1,270	0.9	0.7	-18.0
その他の診療収益	7,307	7,368	5.0	5.0	0.8	26,472	25,982	20.2	19.8	-1.9	1,733	1,893	1.4	1.5	9.2	21,987	23,181	12.8	13.6	5.4
3. その他の医業収益	8,308	8,186	5.7	5.6	-1.5	16,449	15,699	12.5	12.0	-4.6	6,462	9,457	5.1	7.4	46.3	3,329	3,965	1.9	2.3	19.1
II 介護収益	6,058	5,980	4.1	4.1	-1.3	0	0	0.0	0.0	—	0	0	0.0	0.0	—	10,167	9,685	5.9	5.7	-4.7
1. 施設サービス収益	1,892	1,904	1.3	1.3	0.6	0	0	0.0	0.0	—	0	0	0.0	0.0	—	4,162	4,207	2.4	2.5	1.1
2. 居宅サービス収益	3,697	3,617	2.5	2.5	-2.2	0	0	0.0	0.0	—	0	0	0.0	0.0	—	5,758	5,225	3.4	3.1	-9.3
(再掲)短期入所療養介護分	2	1	0.0	0.0	-50.0	0	0	0.0	0.0	—	0	0	0.0	0.0	—	2,464	2,178	1.4	1.3	-11.6
3. その他の介護収益	469	459	0.3	0.3	-2.1	0	0	0.0	0.0	—	0	0	0.0	0.0	—	247	253	0.1	0.1	2.4
III 医業・介護費用	137,329	138,095	93.6	93.9	0.6	124,506	126,915	95.0	96.9	1.9	112,920	119,621	89.4	93.0	5.9	163,525	167,560	95.5	98.3	2.5
1. 給与費	72,441	73,334	49.4	49.8	1.2	62,530	62,960	47.7	48.0	0.7	69,796	73,555	55.3	57.2	5.4	83,384	85,922	48.7	50.4	3.0
2. 医薬品費	21,197	21,324	14.5	14.5	0.6	28,916	29,311	22.1	22.4	1.4	19,671	20,094	15.6	15.6	2.2	24,465	23,899	14.3	14.0	-2.3
3. 材料費	4,107	4,332	2.8	2.9	5.5	1,244	1,098	0.9	0.8	-11.7	524	535	0.4	0.4	2.1	3,378	3,312	2.0	1.9	-2.0
4. 給食用材料費	587	600	0.4	0.4	2.2	23	23	0.0	0.0	0.0	407	399	0.3	0.3	-2.0	1,256	1,200	0.7	0.7	-4.5
5. 委託費	5,820	5,873	4.0	4.0	0.9	3,710	3,918	2.8	3.0	5.6	2,159	2,151	1.7	1.7	-0.4	6,022	6,239	3.5	3.7	3.6
6. 減価償却費	5,261	5,101	3.6	3.5	-3.0	3,270	3,318	2.5	2.5	1.5	3,382	3,527	2.7	2.7	4.3	7,755	7,490	4.5	4.4	-3.4
(再掲)建物減価償却費	1,248	1,231	0.9	0.8	-1.4	544	617	0.4	0.5	13.4	870	968	0.7	0.8	11.3	1,639	1,730	1.0	1.0	5.6
(再掲)医療機器減価償却費	1,381	1,310	0.9	0.9	-5.1	629	599	0.5	0.5	-4.8	363	453	0.3	0.4	24.8	3,340	2,756	1.9	1.6	-17.5
7. その他の医業・介護費用	27,915	27,531	19.0	18.7	-1.4	24,812	26,288	18.9	20.1	5.9	16,980	19,359	13.4	15.0	14.0	37,266	39,498	21.8	23.2	6.0
(再掲)設備機器賃借料	2,214	2,193	1.5	1.5	-0.9	964	834	0.7	0.6	-13.5	253	298	0.2	0.2	17.8	2,750	2,800	1.6	1.6	1.8
(再掲)医療機器賃借料	1,564	1,518	1.1	1.0	-2.9	583	481	0.4	0.4	-17.5	72	79	0.1	0.1	9.7	1,639	1,691	1.0	1.0	3.2
IV 損益差額 (I + II - III)	9,337	9,035	6.4	6.1	—	6,568	4,124	5.0	3.1	—	13,328	9,014	10.6	7.0	—	7,762	2,866	4.5	1.7	—
V 税金	1,717	1,628	1.2	1.1	-5.2	931	1,090	0.7	0.8	17.1	1,282	695	1.0	0.5	-45.8	1,772	1,572	1.0	0.9	-11.3
VI 税引後の総損益差額 (IV - V)	7,620	7,408	5.2	5.0	—	5,637	3,035	4.3	2.3	—	12,046	8,320	9.5	6.5	—	5,989	1,295	3.5	0.8	—
施設数	388	—	—	—	—	52	—	—	—	—	27	—	—	—	50	—	—	—	—	—

## (再掲) 一般診療所(医療法人)(集計2)

(1施設当たり損益)

	全体																			
	整形外科					産婦人科					眼科					耳鼻咽喉科				
	金額		構成比率		金額の 伸び率	金額		構成比率		金額の 伸び率	金額		構成比率		金額の 伸び率	金額		構成比率		金額の 伸び率
	前々年(度)	前年(度)	前々年(度)	前年(度)		前々年(度)	前年(度)	前々年(度)	前年(度)		前々年(度)	前年(度)	前々年(度)	前年(度)		前々年(度)	前年(度)	前々年(度)	前年(度)	
千円	千円	%	%	%	千円	千円	%	%	%	千円	千円	%	%	%	千円	千円	%	%	%	
I 医業収益	190,957	<b>191,770</b>	91.8	<b>91.6</b>	0.4	289,872	<b>290,004</b>	99.9	<b>99.9</b>	0.0	181,675	<b>179,142</b>	100.0	<b>100.0</b>	-1.4	103,545	<b>104,126</b>	100.0	<b>100.0</b>	0.6
1. 入院診療収益	12,799	<b>11,914</b>	6.2	<b>5.7</b>	-6.9	117,012	<b>116,354</b>	40.3	<b>40.1</b>	-0.6	3,658	<b>3,755</b>	2.0	<b>2.1</b>	2.7	1	<b>1</b>	0.0	<b>0.0</b>	0.0
保険診療収益	11,074	<b>10,658</b>	5.3	<b>5.1</b>	-3.8	49,530	<b>50,847</b>	17.1	<b>17.5</b>	2.7	3,383	<b>3,473</b>	1.9	<b>1.9</b>	2.7	1	<b>1</b>	0.0	<b>0.0</b>	0.0
公害等診療収益	1,477	<b>1,016</b>	0.7	<b>0.5</b>	-31.2	3	<b>5</b>	0.0	<b>0.0</b>	66.7	0	<b>0</b>	0.0	<b>0.0</b>	-	0	<b>0</b>	0.0	<b>0.0</b>	-
その他の診療収益	248	<b>240</b>	0.1	<b>0.1</b>	-3.2	67,480	<b>65,503</b>	23.3	<b>22.6</b>	-2.9	275	<b>282</b>	0.2	<b>0.2</b>	2.5	0	<b>0</b>	0.0	<b>0.0</b>	-
2. 外来診療収益	173,892	<b>175,931</b>	83.6	<b>84.0</b>	1.2	142,163	<b>143,002</b>	49.0	<b>49.3</b>	0.6	173,730	<b>172,083</b>	95.6	<b>96.1</b>	-0.9	102,554	<b>103,323</b>	99.0	<b>99.2</b>	0.7
保険診療収益	153,231	<b>155,126</b>	73.7	<b>74.1</b>	1.2	85,652	<b>86,716</b>	29.5	<b>29.9</b>	1.2	172,235	<b>170,471</b>	94.8	<b>95.2</b>	-1.0	101,064	<b>101,690</b>	97.6	<b>97.7</b>	0.6
公害等診療収益	14,282	<b>14,324</b>	6.9	<b>6.8</b>	0.3	14	<b>14</b>	0.0	<b>0.0</b>	0.0	213	<b>218</b>	0.1	<b>0.1</b>	2.3	16	<b>12</b>	0.0	<b>0.0</b>	-25.0
その他の診療収益	6,379	<b>6,481</b>	3.1	<b>3.1</b>	1.6	56,497	<b>56,272</b>	19.5	<b>19.4</b>	-0.4	1,282	<b>1,393</b>	0.7	<b>0.8</b>	8.7	1,474	<b>1,620</b>	1.4	<b>1.6</b>	9.9
3. その他の医業収益	4,266	<b>3,925</b>	2.1	<b>1.9</b>	-8.0	30,696	<b>30,648</b>	10.6	<b>10.6</b>	-0.2	4,287	<b>3,304</b>	2.4	<b>1.8</b>	-22.9	991	<b>802</b>	1.0	<b>0.8</b>	-19.1
II 介護収益	17,093	<b>17,639</b>	8.2	<b>8.4</b>	3.2	271	<b>278</b>	0.1	<b>0.1</b>	2.6	0	<b>0</b>	0.0	<b>0.0</b>	-	0	<b>0</b>	0.0	<b>0.0</b>	-
1. 施設サービス収益	3,456	<b>3,596</b>	1.7	<b>1.7</b>	4.1	271	<b>278</b>	0.1	<b>0.1</b>	2.6	0	<b>0</b>	0.0	<b>0.0</b>	-	0	<b>0</b>	0.0	<b>0.0</b>	-
2. 居宅サービス収益	13,410	<b>13,825</b>	6.4	<b>6.6</b>	3.1	0	<b>0</b>	0.0	<b>0.0</b>	-	0	<b>0</b>	0.0	<b>0.0</b>	-	0	<b>0</b>	0.0	<b>0.0</b>	-
(再掲)短期入所療養介護分	214	<b>172</b>	0.1	<b>0.1</b>	-19.6	0	<b>0</b>	0.0	<b>0.0</b>	-	0	<b>0</b>	0.0	<b>0.0</b>	-	0	<b>0</b>	0.0	<b>0.0</b>	-
3. その他の介護収益	227	<b>219</b>	0.1	<b>0.1</b>	-3.5	0	<b>0</b>	0.0	<b>0.0</b>	-	0	<b>0</b>	0.0	<b>0.0</b>	-	0	<b>0</b>	0.0	<b>0.0</b>	-
III 医業・介護費用	193,977	<b>195,992</b>	93.2	<b>93.6</b>	1.0	260,411	<b>265,392</b>	89.8	<b>91.4</b>	1.9	173,618	<b>170,074</b>	95.6	<b>94.9</b>	-2.0	92,761	<b>94,902</b>	89.6	<b>91.1</b>	2.3
1. 給与費	107,004	<b>110,373</b>	51.4	<b>52.7</b>	3.1	146,550	<b>149,126</b>	50.5	<b>51.4</b>	1.8	99,080	<b>98,696</b>	54.5	<b>55.1</b>	-0.4	57,647	<b>58,478</b>	55.7	<b>56.2</b>	1.4
2. 医薬品費	26,722	<b>26,399</b>	12.8	<b>12.6</b>	-1.2	21,893	<b>22,922</b>	7.5	<b>7.9</b>	4.7	13,422	<b>12,983</b>	7.4	<b>7.2</b>	-3.3	5,991	<b>6,207</b>	5.8	<b>6.0</b>	3.6
3. 材料費	5,521	<b>5,835</b>	2.7	<b>2.8</b>	5.7	6,952	<b>7,168</b>	2.4	<b>2.5</b>	3.1	10,167	<b>10,440</b>	5.6	<b>5.8</b>	2.7	1,868	<b>1,917</b>	1.8	<b>1.8</b>	2.6
4. 給食用材料費	1,634	<b>1,645</b>	0.8	<b>0.8</b>	0.7	4,765	<b>4,756</b>	1.6	<b>1.6</b>	-0.2	118	<b>117</b>	0.1	<b>0.1</b>	-0.8	30	<b>33</b>	0.0	<b>0.0</b>	10.0
5. 委託費	6,346	<b>6,389</b>	3.1	<b>3.1</b>	0.7	18,013	<b>17,904</b>	6.2	<b>6.2</b>	-0.6	5,510	<b>5,636</b>	3.0	<b>3.1</b>	2.3	2,533	<b>2,497</b>	2.4	<b>2.4</b>	-1.4
6. 減価償却費	7,525	<b>7,311</b>	3.6	<b>3.5</b>	-2.8	8,236	<b>8,048</b>	2.8	<b>2.8</b>	-2.3	7,656	<b>6,857</b>	4.2	<b>3.8</b>	-10.4	3,601	<b>3,790</b>	3.5	<b>3.6</b>	5.2
(再掲)建物減価償却費	1,522	<b>1,545</b>	0.7	<b>0.7</b>	1.5	1,515	<b>1,690</b>	0.5	<b>0.6</b>	11.6	1,614	<b>1,442</b>	0.9	<b>0.8</b>	-10.7	447	<b>455</b>	0.4	<b>0.4</b>	1.8
(再掲)医療機器減価償却費	2,346	<b>2,245</b>	1.1	<b>1.1</b>	-4.3	2,573	<b>2,704</b>	0.9	<b>0.9</b>	5.1	3,526	<b>3,006</b>	1.9	<b>1.7</b>	-14.7	944	<b>751</b>	0.9	<b>0.7</b>	-20.4
7. その他の医業・介護費用	39,225	<b>38,040</b>	18.9	<b>18.2</b>	-3.0	54,001	<b>55,470</b>	18.6	<b>19.1</b>	2.7	37,665	<b>35,345</b>	20.7	<b>19.7</b>	-6.2	21,090	<b>21,980</b>	20.4	<b>21.1</b>	4.2
(再掲)設備機器賃借料	2,573	<b>2,450</b>	1.2	<b>1.2</b>	-4.8	2,222	<b>2,138</b>	0.8	<b>0.7</b>	-3.8	3,036	<b>2,904</b>	1.7	<b>1.6</b>	-4.3	1,062	<b>1,132</b>	1.0	<b>1.1</b>	6.6
(再掲)医療機器賃借料	1,908	<b>1,788</b>	0.9	<b>0.9</b>	-6.3	1,400	<b>1,290</b>	0.5	<b>0.4</b>	-7.9	2,275	<b>2,239</b>	1.3	<b>1.2</b>	-1.6	647	<b>644</b>	0.6	<b>0.6</b>	-0.5
IV 損益差額(I+II-III)	14,073	<b>13,417</b>	6.8	<b>6.4</b>	-	29,733	<b>24,890</b>	10.2	<b>8.6</b>	-	8,057	<b>9,068</b>	4.4	<b>5.1</b>	-	10,784	<b>9,224</b>	10.4	<b>8.9</b>	-
V 税金	3,529	<b>3,109</b>	1.7	<b>1.5</b>	-11.9	3,671	<b>2,968</b>	1.3	<b>1.0</b>	-19.2	1,493	<b>1,776</b>	0.8	<b>1.0</b>	19.0	1,886	<b>1,649</b>	1.8	<b>1.6</b>	-12.6
VI 税引後の総損益差額(IV-V)	10,544	<b>10,309</b>	5.1	<b>4.9</b>	-	26,061	<b>21,922</b>	9.0	<b>7.6</b>	-	6,564	<b>7,292</b>	3.6	<b>4.1</b>	-	8,898	<b>7,574</b>	8.6	<b>7.3</b>	-
施設数	91	-	-	-	-	41	-	-	-	-	64	-	-	-	56	-	-	-	-	-

## (再掲) 一般診療所 (医療法人) (集計2)

(1施設当たり損益)

	全体														
	皮膚科					その他					全体				
	金額		構成比率		金額の 伸び率	金額		構成比率		金額の 伸び率	金額		構成比率		金額の 伸び率
	前々年(度)	前年(度)	前々年(度)	前年(度)		前々年(度)	前年(度)	前々年(度)	前年(度)		前々年(度)	前年(度)	前々年(度)	前年(度)	
千円	千円	%	%	%	千円	千円	%	%	%	千円	千円	%	%	%	
I 医業収益	101,309	<b>102,309</b>	100.0	<b>100.0</b>	1.0	396,246	<b>396,478</b>	99.8	<b>99.8</b>	0.1	163,564	<b>163,870</b>	96.9	<b>96.9</b>	0.2
1. 入院診療収益	4,539	<b>5,317</b>	4.5	<b>5.2</b>	17.1	12,889	<b>13,944</b>	3.2	<b>3.5</b>	8.2	11,745	<b>11,635</b>	7.0	<b>6.9</b>	-0.9
保険診療収益	3,736	<b>4,348</b>	3.7	<b>4.2</b>	16.4	12,063	<b>13,095</b>	3.0	<b>3.3</b>	8.6	8,040	<b>8,067</b>	4.8	<b>4.8</b>	0.3
公害等診療収益	5	<b>8</b>	0.0	<b>0.0</b>	60.0	0	<b>0</b>	0.0	<b>0.0</b>	—	201	<b>146</b>	0.1	<b>0.1</b>	-27.4
その他の診療収益	798	<b>960</b>	0.8	<b>0.9</b>	20.3	826	<b>848</b>	0.2	<b>0.2</b>	2.7	3,504	<b>3,422</b>	2.1	<b>2.0</b>	-2.3
2. 外来診療収益	94,064	<b>94,796</b>	92.8	<b>92.7</b>	0.8	379,566	<b>378,234</b>	95.6	<b>95.2</b>	-0.4	144,033	<b>144,548</b>	85.3	<b>85.5</b>	0.4
保険診療収益	83,942	<b>84,412</b>	82.9	<b>82.5</b>	0.6	373,140	<b>371,890</b>	93.9	<b>93.6</b>	-0.3	131,488	<b>131,928</b>	77.9	<b>78.0</b>	0.3
公害等診療収益	100	<b>86</b>	0.1	<b>0.1</b>	-14.0	60	<b>76</b>	0.0	<b>0.0</b>	26.7	1,863	<b>1,837</b>	1.1	<b>1.1</b>	-1.4
その他の診療収益	10,022	<b>10,299</b>	9.9	<b>10.1</b>	2.8	6,367	<b>6,268</b>	1.6	<b>1.6</b>	-1.6	10,682	<b>10,783</b>	6.3	<b>6.4</b>	0.9
3. その他の医業収益	2,706	<b>2,197</b>	2.7	<b>2.1</b>	-18.8	3,791	<b>4,300</b>	1.0	<b>1.1</b>	13.4	7,786	<b>7,687</b>	4.6	<b>4.5</b>	-1.3
II 介護収益	4	<b>4</b>	0.0	<b>0.0</b>	0.0	965	<b>937</b>	0.2	<b>0.2</b>	-2.9	5,203	<b>5,197</b>	3.1	<b>3.1</b>	-0.1
1. 施設サービス収益	0	<b>0</b>	0.0	<b>0.0</b>	—	964	<b>937</b>	0.2	<b>0.2</b>	-2.8	1,522	<b>1,544</b>	0.9	<b>0.9</b>	1.4
2. 居宅サービス収益	4	<b>4</b>	0.0	<b>0.0</b>	0.0	0	<b>0</b>	0.0	<b>0.0</b>	—	3,430	<b>3,407</b>	2.0	<b>2.0</b>	-0.7
(再掲)短期入所療養介護分	0	<b>0</b>	0.0	<b>0.0</b>	—	0	<b>0</b>	0.0	<b>0.0</b>	—	167	<b>145</b>	0.1	<b>0.1</b>	-13.2
3. その他の介護収益	0	<b>0</b>	0.0	<b>0.0</b>	—	1	<b>0</b>	0.0	<b>0.0</b>	-100.0	251	<b>245</b>	0.1	<b>0.1</b>	-2.4
III 医業・介護費用	93,725	<b>93,795</b>	92.5	<b>91.7</b>	0.1	370,015	<b>369,985</b>	93.2	<b>93.1</b>	0.0	157,355	<b>158,624</b>	93.2	<b>93.8</b>	0.8
1. 給与費	52,745	<b>53,218</b>	52.1	<b>52.0</b>	0.9	174,054	<b>176,183</b>	43.8	<b>44.3</b>	1.2	84,236	<b>85,564</b>	49.9	<b>50.6</b>	1.6
2. 医薬品費	12,474	<b>12,737</b>	12.3	<b>12.4</b>	2.1	64,462	<b>57,870</b>	16.2	<b>14.6</b>	-10.2	22,373	<b>22,138</b>	13.3	<b>13.1</b>	-1.1
3. 材料費	1,842	<b>1,872</b>	1.8	<b>1.8</b>	1.6	30,263	<b>30,050</b>	7.6	<b>7.6</b>	-0.7	5,460	<b>5,608</b>	3.2	<b>3.3</b>	2.7
4. 給食用材料費	0	<b>0</b>	0.0	<b>0.0</b>	—	494	<b>465</b>	0.1	<b>0.1</b>	-5.9	788	<b>790</b>	0.5	<b>0.5</b>	0.3
5. 委託費	4,033	<b>3,487</b>	4.0	<b>3.4</b>	-13.5	17,057	<b>17,474</b>	4.3	<b>4.4</b>	2.4	6,411	<b>6,455</b>	3.8	<b>3.8</b>	0.7
6. 減価償却費	3,193	<b>3,497</b>	3.2	<b>3.4</b>	9.5	18,729	<b>17,255</b>	4.7	<b>4.3</b>	-7.9	6,189	<b>5,978</b>	3.7	<b>3.5</b>	-3.4
(再掲)建物減価償却費	582	<b>625</b>	0.6	<b>0.6</b>	7.4	7,047	<b>6,540</b>	1.8	<b>1.6</b>	-7.2	1,465	<b>1,448</b>	0.9	<b>0.9</b>	-1.2
(再掲)医療機器減価償却費	1,352	<b>1,438</b>	1.3	<b>1.4</b>	6.4	4,988	<b>4,649</b>	1.3	<b>1.2</b>	-6.8	1,875	<b>1,743</b>	1.1	<b>1.0</b>	-7.0
7. その他の医業・介護費用	19,438	<b>18,983</b>	19.2	<b>18.6</b>	-2.3	64,956	<b>70,687</b>	16.4	<b>17.8</b>	8.8	31,898	<b>32,090</b>	18.9	<b>19.0</b>	0.6
(再掲)設備機器賃借料	765	<b>765</b>	0.8	<b>0.7</b>	0.0	3,877	<b>4,193</b>	1.0	<b>1.1</b>	8.2	2,127	<b>2,106</b>	1.3	<b>1.2</b>	-1.0
(再掲)医療機器賃借料	347	<b>351</b>	0.3	<b>0.3</b>	1.2	2,938	<b>3,117</b>	0.7	<b>0.8</b>	6.1	1,478	<b>1,442</b>	0.9	<b>0.9</b>	-2.4
IV 損益差額 (I + II - III)	7,589	<b>8,518</b>	7.5	<b>8.3</b>	—	27,196	<b>27,430</b>	6.8	<b>6.9</b>	—	11,412	<b>10,443</b>	6.8	<b>6.2</b>	—
V 税金	1,360	<b>1,699</b>	1.3	<b>1.7</b>	24.9	4,658	<b>5,324</b>	1.2	<b>1.3</b>	14.3	2,056	<b>1,972</b>	1.2	<b>1.2</b>	-4.1
VI 税引後の総損益差額 (IV - V)	6,229	<b>6,819</b>	6.1	<b>6.7</b>	—	22,537	<b>22,106</b>	5.7	<b>5.6</b>	—	9,356	<b>8,470</b>	5.5	<b>5.0</b>	—
施設数	49	—	—	—	—	40	—	—	—	—	858	—	—	—	—

(再掲) 一般診療所 (その他) (集計2)

(1施設当たり損益)

	入院診療収益あり																			
	内科					小児科					精神科					外科				
	金額		構成比率		金額の 伸び率	金額		構成比率		金額の 伸び率	金額		構成比率		金額の 伸び率	金額		構成比率		金額の 伸び率
	前々年(度)	前年(度)	前々年(度)	前年(度)		前々年(度)	前年(度)	前々年(度)	前年(度)		前々年(度)	前年(度)	前々年(度)	前年(度)		前々年(度)	前年(度)	前々年(度)	前年(度)	
千円	千円	%	%	%	千円	千円	%	%	%	千円	千円	%	%	%	千円	千円	%	%	%	
I 医業収益	229,430	<b>236,419</b>	100.0	<b>100.0</b>	3.0	—	—	—	—	—	—	—	—	—	—	—	—	—	—	—
1. 入院診療収益	51,151	<b>51,697</b>	22.3	<b>21.9</b>	1.1	—	—	—	—	—	—	—	—	—	—	—	—	—	—	—
保険診療収益	50,533	<b>51,694</b>	22.0	<b>21.9</b>	2.3	—	—	—	—	—	—	—	—	—	—	—	—	—	—	—
公害等診療収益	0	<b>0</b>	0.0	<b>0.0</b>	—	—	—	—	—	—	—	—	—	—	—	—	—	—	—	—
その他の診療収益	618	<b>3</b>	0.3	<b>0.0</b>	-99.5	—	—	—	—	—	—	—	—	—	—	—	—	—	—	—
2. 外来診療収益	117,304	<b>110,685</b>	51.1	<b>46.8</b>	-5.6	—	—	—	—	—	—	—	—	—	—	—	—	—	—	—
保険診療収益	114,278	<b>107,631</b>	49.8	<b>45.5</b>	-5.8	—	—	—	—	—	—	—	—	—	—	—	—	—	—	—
公害等診療収益	132	<b>151</b>	0.1	<b>0.1</b>	14.4	—	—	—	—	—	—	—	—	—	—	—	—	—	—	—
その他の診療収益	2,894	<b>2,902</b>	1.3	<b>1.2</b>	0.3	—	—	—	—	—	—	—	—	—	—	—	—	—	—	—
3. その他の医業収益	60,975	<b>74,038</b>	26.6	<b>31.3</b>	21.4	—	—	—	—	—	—	—	—	—	—	—	—	—	—	—
II 介護収益	0	<b>0</b>	0.0	<b>0.0</b>	—	—	—	—	—	—	—	—	—	—	—	—	—	—	—	—
1. 施設サービス収益	0	<b>0</b>	0.0	<b>0.0</b>	—	—	—	—	—	—	—	—	—	—	—	—	—	—	—	—
2. 居宅サービス収益	0	<b>0</b>	0.0	<b>0.0</b>	—	—	—	—	—	—	—	—	—	—	—	—	—	—	—	—
(再掲)短期入所療養介護分	0	<b>0</b>	0.0	<b>0.0</b>	—	—	—	—	—	—	—	—	—	—	—	—	—	—	—	—
3. その他の介護収益	0	<b>0</b>	0.0	<b>0.0</b>	—	—	—	—	—	—	—	—	—	—	—	—	—	—	—	—
III 医業・介護費用	282,991	<b>281,339</b>	123.3	<b>119.0</b>	-0.6	—	—	—	—	—	—	—	—	—	—	—	—	—	—	—
1. 給与費	147,321	<b>167,662</b>	64.2	<b>70.9</b>	13.8	—	—	—	—	—	—	—	—	—	—	—	—	—	—	—
2. 医薬品費	15,585	<b>16,249</b>	6.8	<b>6.9</b>	4.3	—	—	—	—	—	—	—	—	—	—	—	—	—	—	—
3. 材料費	11,125	<b>11,633</b>	4.8	<b>4.9</b>	4.6	—	—	—	—	—	—	—	—	—	—	—	—	—	—	—
4. 給食用材料費	1,614	<b>1,741</b>	0.7	<b>0.7</b>	7.9	—	—	—	—	—	—	—	—	—	—	—	—	—	—	—
5. 委託費	83,383	<b>63,923</b>	36.3	<b>27.0</b>	-23.3	—	—	—	—	—	—	—	—	—	—	—	—	—	—	—
6. 減価償却費	0	<b>0</b>	0.0	<b>0.0</b>	—	—	—	—	—	—	—	—	—	—	—	—	—	—	—	—
(再掲)建物減価償却費	0	<b>0</b>	0.0	<b>0.0</b>	—	—	—	—	—	—	—	—	—	—	—	—	—	—	—	—
(再掲)医療機器減価償却費	0	<b>0</b>	0.0	<b>0.0</b>	—	—	—	—	—	—	—	—	—	—	—	—	—	—	—	—
7. その他の医業・介護費用	23,964	<b>20,132</b>	10.4	<b>8.5</b>	-16.0	—	—	—	—	—	—	—	—	—	—	—	—	—	—	—
(再掲)設備機器賃借料	1,835	<b>2,207</b>	0.8	<b>0.9</b>	20.3	—	—	—	—	—	—	—	—	—	—	—	—	—	—	—
(再掲)医療機器賃借料	1,159	<b>1,537</b>	0.5	<b>0.7</b>	32.6	—	—	—	—	—	—	—	—	—	—	—	—	—	—	—
IV 損益差額(I+II-III)	-53,562	<b>-44,920</b>	-23.3	<b>-19.0</b>	—	—	—	—	—	—	—	—	—	—	—	—	—	—	—	—
V 税金	0	<b>0</b>	0.0	<b>0.0</b>	—	—	—	—	—	—	—	—	—	—	—	—	—	—	—	—
VI 税引後の総損益差額(IV-V)	-53,562	<b>-44,920</b>	-23.3	<b>-19.0</b>	—	—	—	—	—	—	—	—	—	—	—	—	—	—	—	—
施設数	3	—	—	—	—	0	—	—	—	—	0	—	—	—	—	0	—	—	—	—

(再掲) 一般診療所 (その他) (集計2)

(1施設当たり損益)

	入院診療収益あり																			
	整形外科					産婦人科					眼科					耳鼻咽喉科				
	金額		構成比率		金額の 伸び率	金額		構成比率		金額の 伸び率	金額		構成比率		金額の 伸び率	金額		構成比率		金額の 伸び率
	前々年(度)	前年(度)	前々年(度)	前年(度)		前々年(度)	前年(度)	前々年(度)	前年(度)		前々年(度)	前年(度)	前々年(度)	前年(度)		前々年(度)	前年(度)	前々年(度)	前年(度)	
千円	千円	%	%	%	千円	千円	%	%	%	千円	千円	%	%	%	千円	千円	%	%	%	
I 医業収益	-	-	-	-	-	-	-	-	-	-	-	-	-	-	-	*	*	*	*	-
1. 入院診療収益	-	-	-	-	-	-	-	-	-	-	-	-	-	-	-	*	*	*	*	-
保険診療収益	-	-	-	-	-	-	-	-	-	-	-	-	-	-	-	*	*	*	*	-
公害等診療収益	-	-	-	-	-	-	-	-	-	-	-	-	-	-	-	*	*	*	*	-
その他の診療収益	-	-	-	-	-	-	-	-	-	-	-	-	-	-	-	*	*	*	*	-
2. 外来診療収益	-	-	-	-	-	-	-	-	-	-	-	-	-	-	-	*	*	*	*	-
保険診療収益	-	-	-	-	-	-	-	-	-	-	-	-	-	-	-	*	*	*	*	-
公害等診療収益	-	-	-	-	-	-	-	-	-	-	-	-	-	-	-	*	*	*	*	-
その他の診療収益	-	-	-	-	-	-	-	-	-	-	-	-	-	-	-	*	*	*	*	-
3. その他の医業収益	-	-	-	-	-	-	-	-	-	-	-	-	-	-	-	*	*	*	*	-
II 介護収益	-	-	-	-	-	-	-	-	-	-	-	-	-	-	-	*	*	*	*	-
1. 施設サービス収益	-	-	-	-	-	-	-	-	-	-	-	-	-	-	-	*	*	*	*	-
2. 居宅サービス収益	-	-	-	-	-	-	-	-	-	-	-	-	-	-	-	*	*	*	*	-
(再掲)短期入所療養介護分	-	-	-	-	-	-	-	-	-	-	-	-	-	-	-	*	*	*	*	-
3. その他の介護収益	-	-	-	-	-	-	-	-	-	-	-	-	-	-	-	*	*	*	*	-
III 医業・介護費用	-	-	-	-	-	-	-	-	-	-	-	-	-	-	-	*	*	*	*	-
1. 給与費	-	-	-	-	-	-	-	-	-	-	-	-	-	-	-	*	*	*	*	-
2. 医薬品費	-	-	-	-	-	-	-	-	-	-	-	-	-	-	-	*	*	*	*	-
3. 材料費	-	-	-	-	-	-	-	-	-	-	-	-	-	-	-	*	*	*	*	-
4. 給食用材料費	-	-	-	-	-	-	-	-	-	-	-	-	-	-	-	*	*	*	*	-
5. 委託費	-	-	-	-	-	-	-	-	-	-	-	-	-	-	-	*	*	*	*	-
6. 減価償却費	-	-	-	-	-	-	-	-	-	-	-	-	-	-	-	*	*	*	*	-
(再掲)建物減価償却費	-	-	-	-	-	-	-	-	-	-	-	-	-	-	-	*	*	*	*	-
(再掲)医療機器減価償却費	-	-	-	-	-	-	-	-	-	-	-	-	-	-	-	*	*	*	*	-
7. その他の医業・介護費用	-	-	-	-	-	-	-	-	-	-	-	-	-	-	-	*	*	*	*	-
(再掲)設備機器賃借料	-	-	-	-	-	-	-	-	-	-	-	-	-	-	-	*	*	*	*	-
(再掲)医療機器賃借料	-	-	-	-	-	-	-	-	-	-	-	-	-	-	-	*	*	*	*	-
IV 損益差額(I+II-III)	-	-	-	-	-	-	-	-	-	-	-	-	-	-	-	*	*	*	*	-
V 税金	-	-	-	-	-	-	-	-	-	-	-	-	-	-	-	*	*	*	*	-
VI 税引後の総損益差額(IV-V)	-	-	-	-	-	-	-	-	-	-	-	-	-	-	-	*	*	*	*	-
施設数	0	-	-	-	-	0	-	-	-	-	0	-	-	-	-	*	-	-	-	-

(再掲) 一般診療所 (その他) (集計2)

(1施設当たり損益)

	入院診療収益あり														
	皮膚科					その他					全体				
	金額		構成比率		金額の 伸び率	金額		構成比率		金額の 伸び率	金額		構成比率		金額の 伸び率
	前々年(度)	前年(度)	前々年(度)	前年(度)		前々年(度)	前年(度)	前々年(度)	前年(度)		前々年(度)	前年(度)	前々年(度)	前年(度)	
千円	千円	%	%	%	千円	千円	%	%	%	千円	千円	%	%	%	
I 医業収益	-	-	-	-	-	-	-	-	-	-	220,220	225,138	91.1	90.4	2.2
1. 入院診療収益	-	-	-	-	-	-	-	-	-	-	63,320	63,307	26.2	25.4	0.0
保険診療収益	-	-	-	-	-	-	-	-	-	-	62,856	63,305	26.0	25.4	0.7
公害等診療収益	-	-	-	-	-	-	-	-	-	-	0	0	0.0	0.0	-
その他の診療収益	-	-	-	-	-	-	-	-	-	-	464	2	0.2	0.0	-99.6
2. 外来診療収益	-	-	-	-	-	-	-	-	-	-	109,257	104,154	45.2	41.8	-4.7
保険診療収益	-	-	-	-	-	-	-	-	-	-	106,987	101,864	44.3	40.9	-4.8
公害等診療収益	-	-	-	-	-	-	-	-	-	-	99	114	0.0	0.0	15.2
その他の診療収益	-	-	-	-	-	-	-	-	-	-	2,171	2,177	0.9	0.9	0.3
3. その他の医業収益	-	-	-	-	-	-	-	-	-	-	47,643	57,678	19.7	23.2	21.1
II 介護収益	-	-	-	-	-	-	-	-	-	-	21,410	24,008	8.9	9.6	12.1
1. 施設サービス収益	-	-	-	-	-	-	-	-	-	-	18,536	21,403	7.7	8.6	15.5
2. 居宅サービス収益	-	-	-	-	-	-	-	-	-	-	2,000	1,859	0.8	0.7	-7.1
(再掲)短期入所療養介護分	-	-	-	-	-	-	-	-	-	-	0	0	0.0	0.0	-
3. その他の介護収益	-	-	-	-	-	-	-	-	-	-	874	746	0.4	0.3	-14.6
III 医業・介護費用	-	-	-	-	-	-	-	-	-	-	281,639	283,015	116.6	113.6	0.5
1. 給与費	-	-	-	-	-	-	-	-	-	-	157,740	177,712	65.3	71.3	12.7
2. 医薬品費	-	-	-	-	-	-	-	-	-	-	14,288	14,317	5.9	5.7	0.2
3. 材料費	-	-	-	-	-	-	-	-	-	-	10,042	10,121	4.2	4.1	0.8
4. 給食用材料費	-	-	-	-	-	-	-	-	-	-	3,013	3,592	1.2	1.4	19.2
5. 委託費	-	-	-	-	-	-	-	-	-	-	65,998	51,444	27.3	20.6	-22.1
6. 減価償却費	-	-	-	-	-	-	-	-	-	-	579	479	0.2	0.2	-17.3
(再掲)建物減価償却費	-	-	-	-	-	-	-	-	-	-	0	0	0.0	0.0	-
(再掲)医療機器減価償却費	-	-	-	-	-	-	-	-	-	-	251	218	0.1	0.1	-13.1
7. その他の医業・介護費用	-	-	-	-	-	-	-	-	-	-	29,979	25,350	12.4	10.2	-15.4
(再掲)設備機器賃借料	-	-	-	-	-	-	-	-	-	-	1,983	2,373	0.8	1.0	19.7
(再掲)医療機器賃借料	-	-	-	-	-	-	-	-	-	-	889	1,267	0.4	0.5	42.5
IV 損益差額(I+II-III)	-	-	-	-	-	-	-	-	-	-	-40,009	-33,868	-16.6	-13.6	-
V 税金	-	-	-	-	-	-	-	-	-	-	0	0	0.0	0.0	-
VI 税引後の総損益差額(IV-V)	-	-	-	-	-	-	-	-	-	-	-40,009	-33,868	-16.6	-13.6	-
施設数	0	-	-	-	-	0	-	-	-	-	4	-	-	-	-

(再掲) 一般診療所 (その他) (集計2)

(1施設当たり損益)

	入院診療収益なし																			
	内科					小児科					精神科					外科				
	金額		構成比率		金額の 伸び率	金額		構成比率		金額の 伸び率	金額		構成比率		金額の 伸び率	金額		構成比率		金額の 伸び率
	前々年(度)	前年(度)	前々年(度)	前年(度)		前々年(度)	前年(度)	前々年(度)	前年(度)		前々年(度)	前年(度)	前々年(度)	前年(度)		前々年(度)	前年(度)	前々年(度)	前年(度)	
千円	千円	%	%	%	千円	千円	%	%	%	千円	千円	%	%	%	千円	千円	%	%	%	
I 医業収益	109,657	<b>108,916</b>	97.5	<b>95.8</b>	-0.7	*	*	*	*	—	*	*	*	*	—	*	*	*	*	—
1. 入院診療収益	0	<b>0</b>	0.0	<b>0.0</b>	—	*	*	*	*	—	*	*	*	*	—	*	*	*	*	—
保険診療収益	0	<b>0</b>	0.0	<b>0.0</b>	—	*	*	*	*	—	*	*	*	*	—	*	*	*	*	—
公害等診療収益	0	<b>0</b>	0.0	<b>0.0</b>	—	*	*	*	*	—	*	*	*	*	—	*	*	*	*	—
その他の診療収益	0	<b>0</b>	0.0	<b>0.0</b>	—	*	*	*	*	—	*	*	*	*	—	*	*	*	*	—
2. 外来診療収益	72,622	<b>68,549</b>	64.6	<b>60.3</b>	-5.6	*	*	*	*	—	*	*	*	*	—	*	*	*	*	—
保険診療収益	69,122	<b>65,122</b>	61.5	<b>57.3</b>	-5.8	*	*	*	*	—	*	*	*	*	—	*	*	*	*	—
公害等診療収益	312	<b>244</b>	0.3	<b>0.2</b>	-21.8	*	*	*	*	—	*	*	*	*	—	*	*	*	*	—
その他の診療収益	3,187	<b>3,184</b>	2.8	<b>2.8</b>	-0.1	*	*	*	*	—	*	*	*	*	—	*	*	*	*	—
3. その他の医業収益	37,036	<b>40,367</b>	32.9	<b>35.5</b>	9.0	*	*	*	*	—	*	*	*	*	—	*	*	*	*	—
II 介護収益	2,802	<b>4,735</b>	2.5	<b>4.2</b>	69.0	*	*	*	*	—	*	*	*	*	—	*	*	*	*	—
1. 施設サービス収益	0	<b>0</b>	0.0	<b>0.0</b>	—	*	*	*	*	—	*	*	*	*	—	*	*	*	*	—
2. 居宅サービス収益	2,729	<b>4,564</b>	2.4	<b>4.0</b>	67.2	*	*	*	*	—	*	*	*	*	—	*	*	*	*	—
(再掲)短期入所療養介護分	0	<b>0</b>	0.0	<b>0.0</b>	—	*	*	*	*	—	*	*	*	*	—	*	*	*	*	—
3. その他の介護収益	73	<b>171</b>	0.1	<b>0.2</b>	134.2	*	*	*	*	—	*	*	*	*	—	*	*	*	*	—
III 医業・介護費用	119,629	<b>119,495</b>	106.4	<b>105.1</b>	-0.1	*	*	*	*	—	*	*	*	*	—	*	*	*	*	—
1. 給与費	69,311	<b>70,176</b>	61.6	<b>61.7</b>	1.2	*	*	*	*	—	*	*	*	*	—	*	*	*	*	—
2. 医薬品費	15,859	<b>14,668</b>	14.1	<b>12.9</b>	-7.5	*	*	*	*	—	*	*	*	*	—	*	*	*	*	—
3. 材料費	2,255	<b>1,998</b>	2.0	<b>1.8</b>	-11.4	*	*	*	*	—	*	*	*	*	—	*	*	*	*	—
4. 給食用材料費	381	<b>397</b>	0.3	<b>0.3</b>	4.2	*	*	*	*	—	*	*	*	*	—	*	*	*	*	—
5. 委託費	7,932	<b>8,227</b>	7.1	<b>7.2</b>	3.7	*	*	*	*	—	*	*	*	*	—	*	*	*	*	—
6. 減価償却費	6,233	<b>6,268</b>	5.5	<b>5.5</b>	0.6	*	*	*	*	—	*	*	*	*	—	*	*	*	*	—
(再掲)建物減価償却費	1,944	<b>1,898</b>	1.7	<b>1.7</b>	-2.4	*	*	*	*	—	*	*	*	*	—	*	*	*	*	—
(再掲)医療機器減価償却費	1,831	<b>1,961</b>	1.6	<b>1.7</b>	7.1	*	*	*	*	—	*	*	*	*	—	*	*	*	*	—
7. その他の医業・介護費用	17,659	<b>17,761</b>	15.7	<b>15.6</b>	0.6	*	*	*	*	—	*	*	*	*	—	*	*	*	*	—
(再掲)設備機器賃借料	1,033	<b>1,120</b>	0.9	<b>1.0</b>	8.4	*	*	*	*	—	*	*	*	*	—	*	*	*	*	—
(再掲)医療機器賃借料	432	<b>478</b>	0.4	<b>0.4</b>	10.6	*	*	*	*	—	*	*	*	*	—	*	*	*	*	—
IV 損益差額(I+II-III)	-7,169	<b>-5,843</b>	-6.4	<b>-5.1</b>	—	*	*	*	*	—	*	*	*	*	—	*	*	*	*	—
V 税金	720	<b>621</b>	0.6	<b>0.5</b>	-13.8	*	*	*	*	—	*	*	*	*	—	*	*	*	*	—
VI 税引後の総損益差額(IV-V)	-7,889	<b>-6,464</b>	-7.0	<b>-5.7</b>	—	*	*	*	*	—	*	*	*	*	—	*	*	*	*	—
施設数	40	—	—	—	—	*	—	—	—	—	*	—	—	—	—	*	—	—	—	—

(再掲) 一般診療所 (その他) (集計2)

(1施設当たり損益)

	入院診療収益なし																			
	整形外科					産婦人科					眼科					耳鼻咽喉科				
	金額		構成比率		金額の 伸び率	金額		構成比率		金額の 伸び率	金額		構成比率		金額の 伸び率	金額		構成比率		金額の 伸び率
	前々年(度)	前年(度)	前々年(度)	前年(度)		前々年(度)	前年(度)	前々年(度)	前年(度)		前々年(度)	前年(度)	前々年(度)	前年(度)		前々年(度)	前年(度)	前々年(度)	前年(度)	
千円	千円	%	%	%	千円	千円	%	%	%	千円	千円	%	%	%	千円	千円	%	%	%	
I 医業収益	-	-	-	-	-	-	-	-	-	-	-	-	-	-	-	-	-	-	-	-
1. 入院診療収益	-	-	-	-	-	-	-	-	-	-	-	-	-	-	-	-	-	-	-	-
保険診療収益	-	-	-	-	-	-	-	-	-	-	-	-	-	-	-	-	-	-	-	-
公害等診療収益	-	-	-	-	-	-	-	-	-	-	-	-	-	-	-	-	-	-	-	-
その他の診療収益	-	-	-	-	-	-	-	-	-	-	-	-	-	-	-	-	-	-	-	-
2. 外来診療収益	-	-	-	-	-	-	-	-	-	-	-	-	-	-	-	-	-	-	-	-
保険診療収益	-	-	-	-	-	-	-	-	-	-	-	-	-	-	-	-	-	-	-	-
公害等診療収益	-	-	-	-	-	-	-	-	-	-	-	-	-	-	-	-	-	-	-	-
その他の診療収益	-	-	-	-	-	-	-	-	-	-	-	-	-	-	-	-	-	-	-	-
3. その他の医業収益	-	-	-	-	-	-	-	-	-	-	-	-	-	-	-	-	-	-	-	-
II 介護収益	-	-	-	-	-	-	-	-	-	-	-	-	-	-	-	-	-	-	-	-
1. 施設サービス収益	-	-	-	-	-	-	-	-	-	-	-	-	-	-	-	-	-	-	-	-
2. 居宅サービス収益	-	-	-	-	-	-	-	-	-	-	-	-	-	-	-	-	-	-	-	-
(再掲)短期入所療養介護分	-	-	-	-	-	-	-	-	-	-	-	-	-	-	-	-	-	-	-	-
3. その他の介護収益	-	-	-	-	-	-	-	-	-	-	-	-	-	-	-	-	-	-	-	-
III 医業・介護費用	-	-	-	-	-	-	-	-	-	-	-	-	-	-	-	-	-	-	-	-
1. 給与費	-	-	-	-	-	-	-	-	-	-	-	-	-	-	-	-	-	-	-	-
2. 医薬品費	-	-	-	-	-	-	-	-	-	-	-	-	-	-	-	-	-	-	-	-
3. 材料費	-	-	-	-	-	-	-	-	-	-	-	-	-	-	-	-	-	-	-	-
4. 給食用材料費	-	-	-	-	-	-	-	-	-	-	-	-	-	-	-	-	-	-	-	-
5. 委託費	-	-	-	-	-	-	-	-	-	-	-	-	-	-	-	-	-	-	-	-
6. 減価償却費	-	-	-	-	-	-	-	-	-	-	-	-	-	-	-	-	-	-	-	-
(再掲)建物減価償却費	-	-	-	-	-	-	-	-	-	-	-	-	-	-	-	-	-	-	-	-
(再掲)医療機器減価償却費	-	-	-	-	-	-	-	-	-	-	-	-	-	-	-	-	-	-	-	-
7. その他の医業・介護費用	-	-	-	-	-	-	-	-	-	-	-	-	-	-	-	-	-	-	-	-
(再掲)設備機器賃借料	-	-	-	-	-	-	-	-	-	-	-	-	-	-	-	-	-	-	-	-
(再掲)医療機器賃借料	-	-	-	-	-	-	-	-	-	-	-	-	-	-	-	-	-	-	-	-
IV 損益差額(I+II-III)	-	-	-	-	-	-	-	-	-	-	-	-	-	-	-	-	-	-	-	-
V 税金	-	-	-	-	-	-	-	-	-	-	-	-	-	-	-	-	-	-	-	-
VI 税引後の総損益差額(IV-V)	-	-	-	-	-	-	-	-	-	-	-	-	-	-	-	-	-	-	-	-
施設数	0	-	-	-	-	0	-	-	-	-	0	-	-	-	-	0	-	-	-	-



(再掲) 一般診療所 (その他) (集計2)

(1施設当たり損益)

	入院診療収益なし														
	皮膚科					その他					全体				
	金額		構成比率		金額の 伸び率	金額		構成比率		金額の 伸び率	金額		構成比率		金額の 伸び率
	前々年(度)	前年(度)	前々年(度)	前年(度)		前々年(度)	前年(度)	前々年(度)	前年(度)		前々年(度)	前年(度)	前々年(度)	前年(度)	
千円	千円	%	%	%	千円	千円	%	%	%	千円	千円	%	%	%	
I 医業収益	—	—	—	—	—	*	*	*	*	—	125,667	<b>125,048</b>	98.1	<b>96.7</b>	-0.5
1. 入院診療収益	—	—	—	—	—	*	*	*	*	—	0	<b>0</b>	0.0	<b>0.0</b>	—
保険診療収益	—	—	—	—	—	*	*	*	*	—	0	<b>0</b>	0.0	<b>0.0</b>	—
公害等診療収益	—	—	—	—	—	*	*	*	*	—	0	<b>0</b>	0.0	<b>0.0</b>	—
その他の診療収益	—	—	—	—	—	*	*	*	*	—	0	<b>0</b>	0.0	<b>0.0</b>	—
2. 外来診療収益	—	—	—	—	—	*	*	*	*	—	79,529	<b>75,788</b>	62.1	<b>58.6</b>	-4.7
保険診療収益	—	—	—	—	—	*	*	*	*	—	73,424	<b>69,948</b>	57.3	<b>54.1</b>	-4.7
公害等診療収益	—	—	—	—	—	*	*	*	*	—	278	<b>217</b>	0.2	<b>0.2</b>	-21.9
その他の診療収益	—	—	—	—	—	*	*	*	*	—	5,828	<b>5,623</b>	4.5	<b>4.4</b>	-3.5
3. その他の医業収益	—	—	—	—	—	*	*	*	*	—	46,137	<b>49,260</b>	36.0	<b>38.1</b>	6.8
II 介護収益	—	—	—	—	—	*	*	*	*	—	2,491	<b>4,209</b>	1.9	<b>3.3</b>	69.0
1. 施設サービス収益	—	—	—	—	—	*	*	*	*	—	0	<b>0</b>	0.0	<b>0.0</b>	—
2. 居宅サービス収益	—	—	—	—	—	*	*	*	*	—	2,426	<b>4,057</b>	1.9	<b>3.1</b>	67.2
(再掲)短期入所療養介護分	—	—	—	—	—	*	*	*	*	—	0	<b>0</b>	0.0	<b>0.0</b>	—
3. その他の介護収益	—	—	—	—	—	*	*	*	*	—	65	<b>152</b>	0.1	<b>0.1</b>	133.8
III 医業・介護費用	—	—	—	—	—	*	*	*	*	—	132,652	<b>131,802</b>	103.5	<b>102.0</b>	-0.6
1. 給与費	—	—	—	—	—	*	*	*	*	—	70,149	<b>70,720</b>	54.7	<b>54.7</b>	0.8
2. 医薬品費	—	—	—	—	—	*	*	*	*	—	15,132	<b>14,267</b>	11.8	<b>11.0</b>	-5.7
3. 材料費	—	—	—	—	—	*	*	*	*	—	2,932	<b>2,804</b>	2.3	<b>2.2</b>	-4.4
4. 給食用材料費	—	—	—	—	—	*	*	*	*	—	351	<b>365</b>	0.3	<b>0.3</b>	4.0
5. 委託費	—	—	—	—	—	*	*	*	*	—	9,236	<b>9,473</b>	7.2	<b>7.3</b>	2.6
6. 減価償却費	—	—	—	—	—	*	*	*	*	—	5,843	<b>5,877</b>	4.6	<b>4.5</b>	0.6
(再掲)建物減価償却費	—	—	—	—	—	*	*	*	*	—	1,924	<b>1,883</b>	1.5	<b>1.5</b>	-2.1
(再掲)医療機器減価償却費	—	—	—	—	—	*	*	*	*	—	1,667	<b>1,772</b>	1.3	<b>1.4</b>	6.3
7. その他の医業・介護費用	—	—	—	—	—	*	*	*	*	—	29,010	<b>28,295</b>	22.6	<b>21.9</b>	-2.5
(再掲)設備機器賃借料	—	—	—	—	—	*	*	*	*	—	6,307	<b>5,816</b>	4.9	<b>4.5</b>	-7.8
(再掲)医療機器賃借料	—	—	—	—	—	*	*	*	*	—	4,336	<b>3,817</b>	3.4	<b>3.0</b>	-12.0
IV 損益差額(I+II-III)	—	—	—	—	—	*	*	*	*	—	-4,494	<b>-2,545</b>	-3.5	<b>-2.0</b>	—
V 税金	—	—	—	—	—	*	*	*	*	—	664	<b>787</b>	0.5	<b>0.6</b>	18.5
VI 税引後の総損益差額(IV-V)	—	—	—	—	—	*	*	*	*	—	-5,159	<b>-3,332</b>	-4.0	<b>-2.6</b>	—
施設数	0	—	—	—	—	*	—	—	—	—	45	—	—	—	—

(再掲) 一般診療所 (その他) (集計2)

(1施設当たり損益)

	入院診療収益なし(参考)有床																			
	内科					小児科					精神科					外科				
	金額		構成比率		金額の 伸び率	金額		構成比率		金額の 伸び率	金額		構成比率		金額の 伸び率	金額		構成比率		金額の 伸び率
	前々年(度)	前年(度)	前々年(度)	前年(度)		前々年(度)	前年(度)	前々年(度)	前年(度)		前々年(度)	前年(度)	前々年(度)	前年(度)		前々年(度)	前年(度)	前々年(度)	前年(度)	
千円	千円	%	%	%	千円	千円	%	%	%	千円	千円	%	%	%	千円	千円	%	%	%	
I 医療収益	118,159	<b>121,644</b>	93.2	<b>93.7</b>	2.9	—	—	—	—	—	—	—	—	—	—	—	—	—	—	—
1. 入院診療収益	0	<b>0</b>	0.0	<b>0.0</b>	—	—	—	—	—	—	—	—	—	—	—	—	—	—	—	—
保険診療収益	0	<b>0</b>	0.0	<b>0.0</b>	—	—	—	—	—	—	—	—	—	—	—	—	—	—	—	—
公害等診療収益	0	<b>0</b>	0.0	<b>0.0</b>	—	—	—	—	—	—	—	—	—	—	—	—	—	—	—	—
その他の診療収益	0	<b>0</b>	0.0	<b>0.0</b>	—	—	—	—	—	—	—	—	—	—	—	—	—	—	—	—
2. 外来診療収益	89,334	<b>90,716</b>	70.5	<b>69.9</b>	1.5	—	—	—	—	—	—	—	—	—	—	—	—	—	—	—
保険診療収益	87,004	<b>88,401</b>	68.6	<b>68.1</b>	1.6	—	—	—	—	—	—	—	—	—	—	—	—	—	—	—
公害等診療収益	473	<b>536</b>	0.4	<b>0.4</b>	13.3	—	—	—	—	—	—	—	—	—	—	—	—	—	—	—
その他の診療収益	1,858	<b>1,779</b>	1.5	<b>1.4</b>	-4.3	—	—	—	—	—	—	—	—	—	—	—	—	—	—	—
3. その他の医療収益	28,825	<b>30,928</b>	22.7	<b>23.8</b>	7.3	—	—	—	—	—	—	—	—	—	—	—	—	—	—	—
II 介護収益	8,607	<b>8,189</b>	6.8	<b>6.3</b>	-4.9	—	—	—	—	—	—	—	—	—	—	—	—	—	—	—
1. 施設サービス収益	0	<b>0</b>	0.0	<b>0.0</b>	—	—	—	—	—	—	—	—	—	—	—	—	—	—	—	—
2. 居宅サービス収益	7,995	<b>7,550</b>	6.3	<b>5.8</b>	-5.6	—	—	—	—	—	—	—	—	—	—	—	—	—	—	—
(再掲)短期入所療養介護分	0	<b>0</b>	0.0	<b>0.0</b>	—	—	—	—	—	—	—	—	—	—	—	—	—	—	—	—
3. その他の介護収益	612	<b>639</b>	0.5	<b>0.5</b>	4.4	—	—	—	—	—	—	—	—	—	—	—	—	—	—	—
III 医療・介護費用	139,269	<b>145,639</b>	109.9	<b>112.2</b>	4.6	—	—	—	—	—	—	—	—	—	—	—	—	—	—	—
1. 給与費	81,566	<b>85,713</b>	64.3	<b>66.0</b>	5.1	—	—	—	—	—	—	—	—	—	—	—	—	—	—	—
2. 医薬品費	15,064	<b>14,195</b>	11.9	<b>10.9</b>	-5.8	—	—	—	—	—	—	—	—	—	—	—	—	—	—	—
3. 材料費	2,464	<b>2,482</b>	1.9	<b>1.9</b>	0.7	—	—	—	—	—	—	—	—	—	—	—	—	—	—	—
4. 給食用材料費	263	<b>261</b>	0.2	<b>0.2</b>	-0.8	—	—	—	—	—	—	—	—	—	—	—	—	—	—	—
5. 委託費	11,379	<b>9,467</b>	9.0	<b>7.3</b>	-16.8	—	—	—	—	—	—	—	—	—	—	—	—	—	—	—
6. 減価償却費	10,413	<b>11,479</b>	8.2	<b>8.8</b>	10.2	—	—	—	—	—	—	—	—	—	—	—	—	—	—	—
(再掲)建物減価償却費	4,922	<b>4,922</b>	3.9	<b>3.8</b>	0.0	—	—	—	—	—	—	—	—	—	—	—	—	—	—	—
(再掲)医療機器減価償却費	1,708	<b>3,064</b>	1.3	<b>2.4</b>	79.4	—	—	—	—	—	—	—	—	—	—	—	—	—	—	—
7. その他の医療・介護費用	18,120	<b>22,043</b>	14.3	<b>17.0</b>	21.7	—	—	—	—	—	—	—	—	—	—	—	—	—	—	—
(再掲)設備機器賃借料	1,144	<b>1,157</b>	0.9	<b>0.9</b>	1.1	—	—	—	—	—	—	—	—	—	—	—	—	—	—	—
(再掲)医療機器賃借料	1,092	<b>1,031</b>	0.9	<b>0.8</b>	-5.6	—	—	—	—	—	—	—	—	—	—	—	—	—	—	—
IV 損益差額(I+II-III)	-12,503	<b>-15,807</b>	-9.9	<b>-12.2</b>	—	—	—	—	—	—	—	—	—	—	—	—	—	—	—	—
V 税金	982	<b>433</b>	0.8	<b>0.3</b>	-55.9	—	—	—	—	—	—	—	—	—	—	—	—	—	—	—
VI 税引後の総損益差額(IV-V)	-13,485	<b>-16,239</b>	-10.6	<b>-12.5</b>	—	—	—	—	—	—	—	—	—	—	—	—	—	—	—	—
施設数	4	—	—	—	—	0	—	—	—	—	0	—	—	—	—	0	—	—	—	—

(再掲) 一般診療所 (その他) (集計2)

(1施設当たり損益)

	入院診療収益なし(参考)有床																			
	整形外科					産婦人科					眼科					耳鼻咽喉科				
	金額		構成比率		金額の 伸び率	金額		構成比率		金額の 伸び率	金額		構成比率		金額の 伸び率	金額		構成比率		金額の 伸び率
	前々年(度)	前年(度)	前々年(度)	前年(度)		前々年(度)	前年(度)	前々年(度)	前年(度)		前々年(度)	前年(度)	前々年(度)	前年(度)		前々年(度)	前年(度)	前々年(度)	前年(度)	
千円	千円	%	%	%	千円	千円	%	%	%	千円	千円	%	%	%	千円	千円	%	%	%	
I 医業収益	-	-	-	-	-	-	-	-	-	-	-	-	-	-	-	-	-	-	-	-
1. 入院診療収益	-	-	-	-	-	-	-	-	-	-	-	-	-	-	-	-	-	-	-	-
保険診療収益	-	-	-	-	-	-	-	-	-	-	-	-	-	-	-	-	-	-	-	-
公害等診療収益	-	-	-	-	-	-	-	-	-	-	-	-	-	-	-	-	-	-	-	-
その他の診療収益	-	-	-	-	-	-	-	-	-	-	-	-	-	-	-	-	-	-	-	-
2. 外来診療収益	-	-	-	-	-	-	-	-	-	-	-	-	-	-	-	-	-	-	-	-
保険診療収益	-	-	-	-	-	-	-	-	-	-	-	-	-	-	-	-	-	-	-	-
公害等診療収益	-	-	-	-	-	-	-	-	-	-	-	-	-	-	-	-	-	-	-	-
その他の診療収益	-	-	-	-	-	-	-	-	-	-	-	-	-	-	-	-	-	-	-	-
3. その他の医業収益	-	-	-	-	-	-	-	-	-	-	-	-	-	-	-	-	-	-	-	-
II 介護収益	-	-	-	-	-	-	-	-	-	-	-	-	-	-	-	-	-	-	-	-
1. 施設サービス収益	-	-	-	-	-	-	-	-	-	-	-	-	-	-	-	-	-	-	-	-
2. 居宅サービス収益	-	-	-	-	-	-	-	-	-	-	-	-	-	-	-	-	-	-	-	-
(再掲)短期入所療養介護分	-	-	-	-	-	-	-	-	-	-	-	-	-	-	-	-	-	-	-	-
3. その他の介護収益	-	-	-	-	-	-	-	-	-	-	-	-	-	-	-	-	-	-	-	-
III 医業・介護費用	-	-	-	-	-	-	-	-	-	-	-	-	-	-	-	-	-	-	-	-
1. 給与費	-	-	-	-	-	-	-	-	-	-	-	-	-	-	-	-	-	-	-	-
2. 医薬品費	-	-	-	-	-	-	-	-	-	-	-	-	-	-	-	-	-	-	-	-
3. 材料費	-	-	-	-	-	-	-	-	-	-	-	-	-	-	-	-	-	-	-	-
4. 給食用材料費	-	-	-	-	-	-	-	-	-	-	-	-	-	-	-	-	-	-	-	-
5. 委託費	-	-	-	-	-	-	-	-	-	-	-	-	-	-	-	-	-	-	-	-
6. 減価償却費	-	-	-	-	-	-	-	-	-	-	-	-	-	-	-	-	-	-	-	-
(再掲)建物減価償却費	-	-	-	-	-	-	-	-	-	-	-	-	-	-	-	-	-	-	-	-
(再掲)医療機器減価償却費	-	-	-	-	-	-	-	-	-	-	-	-	-	-	-	-	-	-	-	-
7. その他の医業・介護費用	-	-	-	-	-	-	-	-	-	-	-	-	-	-	-	-	-	-	-	-
(再掲)設備機器賃借料	-	-	-	-	-	-	-	-	-	-	-	-	-	-	-	-	-	-	-	-
(再掲)医療機器賃借料	-	-	-	-	-	-	-	-	-	-	-	-	-	-	-	-	-	-	-	-
IV 損益差額(I+II-III)	-	-	-	-	-	-	-	-	-	-	-	-	-	-	-	-	-	-	-	-
V 税金	-	-	-	-	-	-	-	-	-	-	-	-	-	-	-	-	-	-	-	-
VI 税引後の総損益差額(IV-V)	-	-	-	-	-	-	-	-	-	-	-	-	-	-	-	-	-	-	-	-
施設数	0	-	-	-	-	0	-	-	-	-	0	-	-	-	-	0	-	-	-	-

(再掲) 一般診療所 (その他) (集計2)

(1施設当たり損益)

	入院診療収益なし(参考)有床														
	皮膚科					その他					全体				
	金額		構成比率		金額の 伸び率	金額		構成比率		金額の 伸び率	金額		構成比率		金額の 伸び率
	前々年(度)	前年(度)	前々年(度)	前年(度)		前々年(度)	前年(度)	前々年(度)	前年(度)		前々年(度)	前年(度)	前々年(度)	前年(度)	
千円	千円	%	%	%	千円	千円	%	%	%	千円	千円	%	%	%	
I 医業収益	—	—	—	—	—	—	—	—	—	—	118,159	121,644	93.2	93.7	2.9
1. 入院診療収益	—	—	—	—	—	—	—	—	—	—	0	0	0.0	0.0	—
保険診療収益	—	—	—	—	—	—	—	—	—	—	0	0	0.0	0.0	—
公害等診療収益	—	—	—	—	—	—	—	—	—	—	0	0	0.0	0.0	—
その他の診療収益	—	—	—	—	—	—	—	—	—	—	0	0	0.0	0.0	—
2. 外来診療収益	—	—	—	—	—	—	—	—	—	—	89,334	90,716	70.5	69.9	1.5
保険診療収益	—	—	—	—	—	—	—	—	—	—	87,004	88,401	68.6	68.1	1.6
公害等診療収益	—	—	—	—	—	—	—	—	—	—	473	536	0.4	0.4	13.3
その他の診療収益	—	—	—	—	—	—	—	—	—	—	1,858	1,779	1.5	1.4	-4.3
3. その他の医業収益	—	—	—	—	—	—	—	—	—	—	28,825	30,928	22.7	23.8	7.3
II 介護収益	—	—	—	—	—	—	—	—	—	—	8,607	8,189	6.8	6.3	-4.9
1. 施設サービス収益	—	—	—	—	—	—	—	—	—	—	0	0	0.0	0.0	—
2. 居宅サービス収益	—	—	—	—	—	—	—	—	—	—	7,995	7,550	6.3	5.8	-5.6
(再掲)短期入所療養介護分	—	—	—	—	—	—	—	—	—	—	0	0	0.0	0.0	—
3. その他の介護収益	—	—	—	—	—	—	—	—	—	—	612	639	0.5	0.5	4.4
III 医業・介護費用	—	—	—	—	—	—	—	—	—	—	139,269	145,639	109.9	112.2	4.6
1. 給与費	—	—	—	—	—	—	—	—	—	—	81,566	85,713	64.3	66.0	5.1
2. 医薬品費	—	—	—	—	—	—	—	—	—	—	15,064	14,195	11.9	10.9	-5.8
3. 材料費	—	—	—	—	—	—	—	—	—	—	2,464	2,482	1.9	1.9	0.7
4. 給食用材料費	—	—	—	—	—	—	—	—	—	—	263	261	0.2	0.2	-0.8
5. 委託費	—	—	—	—	—	—	—	—	—	—	11,379	9,467	9.0	7.3	-16.8
6. 減価償却費	—	—	—	—	—	—	—	—	—	—	10,413	11,479	8.2	8.8	10.2
(再掲)建物減価償却費	—	—	—	—	—	—	—	—	—	—	4,922	4,922	3.9	3.8	0.0
(再掲)医療機器減価償却費	—	—	—	—	—	—	—	—	—	—	1,708	3,064	1.3	2.4	79.4
7. その他の医業・介護費用	—	—	—	—	—	—	—	—	—	—	18,120	22,043	14.3	17.0	21.7
(再掲)設備機器賃借料	—	—	—	—	—	—	—	—	—	—	1,144	1,157	0.9	0.9	1.1
(再掲)医療機器賃借料	—	—	—	—	—	—	—	—	—	—	1,092	1,031	0.9	0.8	-5.6
IV 損益差額(I+II-III)	—	—	—	—	—	—	—	—	—	—	-12,503	-15,807	-9.9	-12.2	—
V 税金	—	—	—	—	—	—	—	—	—	—	982	433	0.8	0.3	-55.9
VI 税引後の総損益差額(IV-V)	—	—	—	—	—	—	—	—	—	—	-13,485	-16,239	-10.6	-12.5	—
施設数	0	—	—	—	—	0	—	—	—	—	4	—	—	—	—

(再掲) 一般診療所 (その他) (集計2)

(1施設当たり損益)

	全体																			
	内科					小児科					精神科					外科				
	金額		構成比率		金額の 伸び率	金額		構成比率		金額の 伸び率	金額		構成比率		金額の 伸び率	金額		構成比率		金額の 伸び率
	前々年(度)	前年(度)	前々年(度)	前年(度)		前々年(度)	前年(度)	前々年(度)	前年(度)		前々年(度)	前年(度)	前々年(度)	前年(度)		前々年(度)	前年(度)	前々年(度)	前年(度)	
千円	千円	%	%	%	千円	千円	%	%	%	千円	千円	%	%	%	千円	千円	%	%	%	
I 医業収益	118,014	117,812	97.8	96.4	-0.2	*	*	*	*	—	*	*	*	*	—	*	*	*	*	—
1. 入院診療収益	3,569	3,607	3.0	3.0	1.1	*	*	*	*	—	*	*	*	*	—	*	*	*	*	—
保険診療収益	3,526	3,607	2.9	3.0	2.3	*	*	*	*	—	*	*	*	*	—	*	*	*	*	—
公害等診療収益	0	0	0.0	0.0	—	*	*	*	*	—	*	*	*	*	—	*	*	*	*	—
その他の診療収益	43	0	0.0	0.0	-100.0	*	*	*	*	—	*	*	*	*	—	*	*	*	*	—
2. 外来診療収益	75,739	71,489	62.8	58.5	-5.6	*	*	*	*	—	*	*	*	*	—	*	*	*	*	—
保険診療収益	72,272	68,088	59.9	55.7	-5.8	*	*	*	*	—	*	*	*	*	—	*	*	*	*	—
公害等診療収益	300	237	0.2	0.2	-21.0	*	*	*	*	—	*	*	*	*	—	*	*	*	*	—
その他の診療収益	3,167	3,164	2.6	2.6	-0.1	*	*	*	*	—	*	*	*	*	—	*	*	*	*	—
3. その他の医業収益	38,706	42,716	32.1	35.0	10.4	*	*	*	*	—	*	*	*	*	—	*	*	*	*	—
II 介護収益	2,607	4,405	2.2	3.6	69.0	*	*	*	*	—	*	*	*	*	—	*	*	*	*	—
1. 施設サービス収益	0	0	0.0	0.0	—	*	*	*	*	—	*	*	*	*	—	*	*	*	*	—
2. 居宅サービス収益	2,539	4,245	2.1	3.5	67.2	*	*	*	*	—	*	*	*	*	—	*	*	*	*	—
(再掲)短期入所療養介護分	0	0	0.0	0.0	—	*	*	*	*	—	*	*	*	*	—	*	*	*	*	—
3. その他の介護収益	68	159	0.1	0.1	133.8	*	*	*	*	—	*	*	*	*	—	*	*	*	*	—
III 医業・介護費用	131,026	130,786	108.6	107.0	-0.2	*	*	*	*	—	*	*	*	*	—	*	*	*	*	—
1. 給与費	74,753	76,978	62.0	63.0	3.0	*	*	*	*	—	*	*	*	*	—	*	*	*	*	—
2. 医薬品費	15,840	14,778	13.1	12.1	-6.7	*	*	*	*	—	*	*	*	*	—	*	*	*	*	—
3. 材料費	2,874	2,670	2.4	2.2	-7.1	*	*	*	*	—	*	*	*	*	—	*	*	*	*	—
4. 給食用材料費	467	491	0.4	0.4	5.1	*	*	*	*	—	*	*	*	*	—	*	*	*	*	—
5. 委託費	13,196	12,112	10.9	9.9	-8.2	*	*	*	*	—	*	*	*	*	—	*	*	*	*	—
6. 減価償却費	5,798	5,830	4.8	4.8	0.6	*	*	*	*	—	*	*	*	*	—	*	*	*	*	—
(再掲)建物減価償却費	1,808	1,765	1.5	1.4	-2.4	*	*	*	*	—	*	*	*	*	—	*	*	*	*	—
(再掲)医療機器減価償却費	1,703	1,824	1.4	1.5	7.1	*	*	*	*	—	*	*	*	*	—	*	*	*	*	—
7. その他の医業・介護費用	18,098	17,927	15.0	14.7	-0.9	*	*	*	*	—	*	*	*	*	—	*	*	*	*	—
(再掲)設備機器賃借料	1,089	1,196	0.9	1.0	9.8	*	*	*	*	—	*	*	*	*	—	*	*	*	*	—
(再掲)医療機器賃借料	483	552	0.4	0.5	14.3	*	*	*	*	—	*	*	*	*	—	*	*	*	*	—
IV 損益差額 (I + II - III)	-10,406	-8,569	-8.6	-7.0	—	*	*	*	*	—	*	*	*	*	—	*	*	*	*	—
V 税金	669	578	0.6	0.5	-13.6	*	*	*	*	—	*	*	*	*	—	*	*	*	*	—
VI 税引後の総損益差額 (IV - V)	-11,075	-9,147	-9.2	-7.5	—	*	*	*	*	—	*	*	*	*	—	*	*	*	*	—
施設数	43	—	—	—	—	*	—	—	—	—	*	—	—	—	—	*	—	—	—	—

(再掲) 一般診療所 (その他) (集計2)

(1施設当たり損益)

	全体																			
	整形外科					産婦人科					眼科					耳鼻咽喉科				
	金額		構成比率		金額の 伸び率	金額		構成比率		金額の 伸び率	金額		構成比率		金額の 伸び率	金額		構成比率		金額の 伸び率
	前々年(度)	前年(度)	前々年(度)	前年(度)		前々年(度)	前年(度)	前々年(度)	前年(度)		前々年(度)	前年(度)	前々年(度)	前年(度)		前々年(度)	前年(度)	前々年(度)	前年(度)	
千円	千円	%	%	%	千円	千円	%	%	%	千円	千円	%	%	%	千円	千円	%	%	%	
I 医業収益	-	-	-	-	-	-	-	-	-	-	-	-	-	-	-	*	*	*	*	-
1. 入院診療収益	-	-	-	-	-	-	-	-	-	-	-	-	-	-	-	*	*	*	*	-
保険診療収益	-	-	-	-	-	-	-	-	-	-	-	-	-	-	-	*	*	*	*	-
公害等診療収益	-	-	-	-	-	-	-	-	-	-	-	-	-	-	-	*	*	*	*	-
その他の診療収益	-	-	-	-	-	-	-	-	-	-	-	-	-	-	-	*	*	*	*	-
2. 外来診療収益	-	-	-	-	-	-	-	-	-	-	-	-	-	-	-	*	*	*	*	-
保険診療収益	-	-	-	-	-	-	-	-	-	-	-	-	-	-	-	*	*	*	*	-
公害等診療収益	-	-	-	-	-	-	-	-	-	-	-	-	-	-	-	*	*	*	*	-
その他の診療収益	-	-	-	-	-	-	-	-	-	-	-	-	-	-	-	*	*	*	*	-
3. その他の医業収益	-	-	-	-	-	-	-	-	-	-	-	-	-	-	-	*	*	*	*	-
II 介護収益	-	-	-	-	-	-	-	-	-	-	-	-	-	-	-	*	*	*	*	-
1. 施設サービス収益	-	-	-	-	-	-	-	-	-	-	-	-	-	-	-	*	*	*	*	-
2. 居宅サービス収益	-	-	-	-	-	-	-	-	-	-	-	-	-	-	-	*	*	*	*	-
(再掲)短期入所療養介護分	-	-	-	-	-	-	-	-	-	-	-	-	-	-	-	*	*	*	*	-
3. その他の介護収益	-	-	-	-	-	-	-	-	-	-	-	-	-	-	-	*	*	*	*	-
III 医業・介護費用	-	-	-	-	-	-	-	-	-	-	-	-	-	-	-	*	*	*	*	-
1. 給与費	-	-	-	-	-	-	-	-	-	-	-	-	-	-	-	*	*	*	*	-
2. 医薬品費	-	-	-	-	-	-	-	-	-	-	-	-	-	-	-	*	*	*	*	-
3. 材料費	-	-	-	-	-	-	-	-	-	-	-	-	-	-	-	*	*	*	*	-
4. 給食用材料費	-	-	-	-	-	-	-	-	-	-	-	-	-	-	-	*	*	*	*	-
5. 委託費	-	-	-	-	-	-	-	-	-	-	-	-	-	-	-	*	*	*	*	-
6. 減価償却費	-	-	-	-	-	-	-	-	-	-	-	-	-	-	-	*	*	*	*	-
(再掲)建物減価償却費	-	-	-	-	-	-	-	-	-	-	-	-	-	-	-	*	*	*	*	-
(再掲)医療機器減価償却費	-	-	-	-	-	-	-	-	-	-	-	-	-	-	-	*	*	*	*	-
7. その他の医業・介護費用	-	-	-	-	-	-	-	-	-	-	-	-	-	-	-	*	*	*	*	-
(再掲)設備機器賃借料	-	-	-	-	-	-	-	-	-	-	-	-	-	-	-	*	*	*	*	-
(再掲)医療機器賃借料	-	-	-	-	-	-	-	-	-	-	-	-	-	-	-	*	*	*	*	-
IV 損益差額(I+II-III)	-	-	-	-	-	-	-	-	-	-	-	-	-	-	-	*	*	*	*	-
V 税金	-	-	-	-	-	-	-	-	-	-	-	-	-	-	-	*	*	*	*	-
VI 税引後の総損益差額(IV-V)	-	-	-	-	-	-	-	-	-	-	-	-	-	-	-	*	*	*	*	-
施設数	0	-	-	-	-	0	-	-	-	-	0	-	-	-	-	*	-	-	-	-

## (再掲) 一般診療所 (その他) (集計2)

(1施設当たり損益)

	全体														
	皮膚科					その他					全体				
	金額		構成比率		金額の 伸び率	金額		構成比率		金額の 伸び率	金額		構成比率		金額の 伸び率
	前々年(度)	前年(度)	前々年(度)	前年(度)		前々年(度)	前年(度)	前々年(度)	前年(度)		前々年(度)	前年(度)	前々年(度)	前年(度)	
千円	千円	%	%	%	千円	千円	%	%	%	千円	千円	%	%	%	
I 医業収益	—	—	—	—	—	*	*	*	*	—	133,385	<b>133,218</b>	97.1	<b>95.8</b>	-0.1
1. 入院診療収益	—	—	—	—	—	*	*	*	*	—	5,169	<b>5,168</b>	3.8	<b>3.7</b>	0.0
保険診療収益	—	—	—	—	—	*	*	*	*	—	5,131	<b>5,168</b>	3.7	<b>3.7</b>	0.7
公害等診療収益	—	—	—	—	—	*	*	*	*	—	0	<b>0</b>	0.0	<b>0.0</b>	—
その他の診療収益	—	—	—	—	—	*	*	*	*	—	38	<b>0</b>	0.0	<b>0.0</b>	-100.0
2. 外来診療収益	—	—	—	—	—	*	*	*	*	—	81,956	<b>78,103</b>	59.6	<b>56.2</b>	-4.7
保険診療収益	—	—	—	—	—	*	*	*	*	—	76,164	<b>72,554</b>	55.4	<b>52.2</b>	-4.7
公害等診療収益	—	—	—	—	—	*	*	*	*	—	263	<b>208</b>	0.2	<b>0.1</b>	-20.9
その他の診療収益	—	—	—	—	—	*	*	*	*	—	5,529	<b>5,342</b>	4.0	<b>3.8</b>	-3.4
3. その他の医業収益	—	—	—	—	—	*	*	*	*	—	46,260	<b>49,947</b>	33.7	<b>35.9</b>	8.0
II 介護収益	—	—	—	—	—	*	*	*	*	—	4,035	<b>5,825</b>	2.9	<b>4.2</b>	44.4
1. 施設サービス収益	—	—	—	—	—	*	*	*	*	—	1,513	<b>1,747</b>	1.1	<b>1.3</b>	15.5
2. 居宅サービス収益	—	—	—	—	—	*	*	*	*	—	2,391	<b>3,877</b>	1.7	<b>2.8</b>	62.1
(再掲)短期入所療養介護分	—	—	—	—	—	*	*	*	*	—	0	<b>0</b>	0.0	<b>0.0</b>	—
3. その他の介護収益	—	—	—	—	—	*	*	*	*	—	131	<b>201</b>	0.1	<b>0.1</b>	53.4
III 医業・介護費用	—	—	—	—	—	*	*	*	*	—	144,814	<b>144,146</b>	105.4	<b>103.7</b>	-0.5
1. 給与費	—	—	—	—	—	*	*	*	*	—	77,300	<b>79,454</b>	56.3	<b>57.1</b>	2.8
2. 医薬品費	—	—	—	—	—	*	*	*	*	—	15,063	<b>14,271</b>	11.0	<b>10.3</b>	-5.3
3. 材料費	—	—	—	—	—	*	*	*	*	—	3,512	<b>3,401</b>	2.6	<b>2.4</b>	-3.2
4. 給食用材料費	—	—	—	—	—	*	*	*	*	—	568	<b>628</b>	0.4	<b>0.5</b>	10.6
5. 委託費	—	—	—	—	—	*	*	*	*	—	13,869	<b>12,899</b>	10.1	<b>9.3</b>	-7.0
6. 減価償却費	—	—	—	—	—	*	*	*	*	—	5,413	<b>5,436</b>	3.9	<b>3.9</b>	0.4
(再掲)建物減価償却費	—	—	—	—	—	*	*	*	*	—	1,767	<b>1,729</b>	1.3	<b>1.2</b>	-2.2
(再掲)医療機器減価償却費	—	—	—	—	—	*	*	*	*	—	1,552	<b>1,645</b>	1.1	<b>1.2</b>	6.0
7. その他の医業・介護費用	—	—	—	—	—	*	*	*	*	—	29,089	<b>28,055</b>	21.2	<b>20.2</b>	-3.6
(再掲)設備機器賃借料	—	—	—	—	—	*	*	*	*	—	5,954	<b>5,535</b>	4.3	<b>4.0</b>	-7.0
(再掲)医療機器賃借料	—	—	—	—	—	*	*	*	*	—	4,055	<b>3,608</b>	3.0	<b>2.6</b>	-11.0
IV 損益差額(I+II-III)	—	—	—	—	—	*	*	*	*	—	-7,394	<b>-5,102</b>	-5.4	<b>-3.7</b>	—
V 税金	—	—	—	—	—	*	*	*	*	—	610	<b>723</b>	0.4	<b>0.5</b>	18.5
VI 税引後の総損益差額(IV-V)	—	—	—	—	—	*	*	*	*	—	-8,004	<b>-5,825</b>	-5.8	<b>-4.2</b>	—
施設数	0	—	—	—	—	*	—	—	—	—	49	—	—	—	—

一般診療所（全体(青色申告者を含む)）（集計2）

(1施設当たり損益)

	入院診療収益あり																			
	内科					小児科					精神科					外科				
	金額		構成比率		金額の伸び率	金額		構成比率		金額の伸び率	金額		構成比率		金額の伸び率	金額		構成比率		金額の伸び率
	前々年(度)	前年(度)	前々年(度)	前年(度)		前々年(度)	前年(度)	前々年(度)	前年(度)		前々年(度)	前年(度)	前々年(度)	前年(度)		前々年(度)	前年(度)	前々年(度)	前年(度)	
千円	千円	%	%	%	千円	千円	%	%	%	千円	千円	%	%	%	千円	千円	%	%	%	
I 医療収益	219,009	<b>216,571</b>	85.3	<b>85.2</b>	-1.1	*	*	*	*	—	*	*	*	*	—	182,900	<b>177,132</b>	85.0	<b>85.1</b>	-3.2
1. 入院診療収益	73,082	<b>71,265</b>	28.5	<b>28.0</b>	-2.5	*	*	*	*	—	*	*	*	*	—	87,541	<b>84,776</b>	40.7	<b>40.7</b>	-3.2
保険診療収益	69,654	<b>68,025</b>	27.1	<b>26.8</b>	-2.3	*	*	*	*	—	*	*	*	*	—	82,556	<b>80,067</b>	38.4	<b>38.5</b>	-3.0
公害等診療収益	—	—	—	—	—	—	—	—	—	—	—	—	—	—	—	—	—	—	—	—
その他の診療収益	—	—	—	—	—	—	—	—	—	—	—	—	—	—	—	—	—	—	—	—
2. 外来診療収益	127,437	<b>128,738</b>	49.6	<b>50.7</b>	1.0	*	*	*	*	—	*	*	*	*	—	92,324	<b>86,588</b>	42.9	<b>41.6</b>	-6.2
保険診療収益	122,280	<b>123,487</b>	47.6	<b>48.6</b>	1.0	*	*	*	*	—	*	*	*	*	—	85,666	<b>80,867</b>	39.8	<b>38.9</b>	-5.6
公害等診療収益	—	—	—	—	—	—	—	—	—	—	—	—	—	—	—	—	—	—	—	—
その他の診療収益	—	—	—	—	—	—	—	—	—	—	—	—	—	—	—	—	—	—	—	—
3. その他の医療収益	—	—	—	—	—	—	—	—	—	—	—	—	—	—	—	—	—	—	—	—
II 介護収益	37,724	<b>37,523</b>	14.7	<b>14.8</b>	-0.5	*	*	*	*	—	*	*	*	*	—	32,210	<b>30,945</b>	15.0	<b>14.9</b>	-3.9
1. 施設サービス収益	—	—	—	—	—	—	—	—	—	—	—	—	—	—	—	—	—	—	—	—
2. 居宅サービス収益	—	—	—	—	—	—	—	—	—	—	—	—	—	—	—	—	—	—	—	—
(再掲)短期入所療養介護分	—	—	—	—	—	—	—	—	—	—	—	—	—	—	—	—	—	—	—	—
3. その他の介護収益	—	—	—	—	—	—	—	—	—	—	—	—	—	—	—	—	—	—	—	—
III 医療・介護費用	230,695	<b>229,506</b>	89.9	<b>90.3</b>	-0.5	*	*	*	*	—	*	*	*	*	—	206,647	<b>205,190</b>	96.1	<b>98.6</b>	-0.7
1. 給与費	119,201	<b>121,792</b>	46.4	<b>47.9</b>	2.2	*	*	*	*	—	*	*	*	*	—	110,474	<b>111,682</b>	51.4	<b>53.7</b>	1.1
2. 医薬品費	32,204	<b>31,632</b>	12.5	<b>12.4</b>	-1.8	*	*	*	*	—	*	*	*	*	—	27,020	<b>24,477</b>	12.6	<b>11.8</b>	-9.4
3. 材料費	9,594	<b>10,049</b>	3.7	<b>4.0</b>	4.7	*	*	*	*	—	*	*	*	*	—	4,665	<b>4,423</b>	2.2	<b>2.1</b>	-5.2
4. 給食用材料費	5,154	<b>5,247</b>	2.0	<b>2.1</b>	1.8	*	*	*	*	—	*	*	*	*	—	4,341	<b>4,099</b>	2.0	<b>2.0</b>	-5.6
5. 委託費	13,457	<b>12,288</b>	5.2	<b>4.8</b>	-8.7	*	*	*	*	—	*	*	*	*	—	11,868	<b>11,996</b>	5.5	<b>5.8</b>	1.1
6. 減価償却費	10,476	<b>9,618</b>	4.1	<b>3.8</b>	-8.2	*	*	*	*	—	*	*	*	*	—	8,055	<b>8,632</b>	3.7	<b>4.1</b>	7.2
(再掲)建物減価償却費	—	—	—	—	—	—	—	—	—	—	—	—	—	—	—	—	—	—	—	—
(再掲)医療機器減価償却費	—	—	—	—	—	—	—	—	—	—	—	—	—	—	—	—	—	—	—	—
7. その他の医療・介護費用	40,609	<b>38,881</b>	15.8	<b>15.3</b>	-4.3	*	*	*	*	—	*	*	*	*	—	40,225	<b>39,881</b>	18.7	<b>19.2</b>	-0.9
(再掲)設備機器賃借料	3,212	<b>3,227</b>	1.3	<b>1.3</b>	0.5	*	*	*	*	—	*	*	*	*	—	5,761	<b>5,604</b>	2.7	<b>2.7</b>	-2.7
(再掲)医療機器賃借料	2,644	<b>2,677</b>	1.0	<b>1.1</b>	1.2	*	*	*	*	—	*	*	*	*	—	3,640	<b>3,440</b>	1.7	<b>1.7</b>	-5.5
IV 損益差額(I+II-III)	26,037	<b>24,589</b>	10.1	<b>9.7</b>	—	*	*	*	*	—	*	*	*	*	—	8,463	<b>2,886</b>	3.9	<b>1.4</b>	—
V 税金	—	—	—	—	—	—	—	—	—	—	—	—	—	—	—	—	—	—	—	—
VI 税引後の総損益差額(IV-V)	—	—	—	—	—	—	—	—	—	—	—	—	—	—	—	—	—	—	—	—
施設数	37	—	—	—	—	*	—	—	—	—	*	—	—	—	—	14	—	—	—	—



一般診療所（全体(青色申告者を含む)）（集計2）

(1施設当たり損益)

	入院診療収益あり																			
	整形外科					産婦人科					眼科					耳鼻咽喉科				
	金額		構成比率		金額の伸び率	金額		構成比率		金額の伸び率	金額		構成比率		金額の伸び率	金額		構成比率		金額の伸び率
	前々年(度)	前年(度)	前々年(度)	前年(度)		前々年(度)	前年(度)	前々年(度)	前年(度)		前々年(度)	前年(度)	前々年(度)	前年(度)		前々年(度)	前年(度)	前々年(度)	前年(度)	
千円	千円	%	%	%	千円	千円	%	%	%	千円	千円	%	%	%	千円	千円	%	%	%	
I 医療収益	302,416	<b>291,553</b>	90.4	<b>99.6</b>	-3.6	358,013	<b>360,838</b>	99.9	<b>99.9</b>	0.8	202,319	<b>200,386</b>	100.0	<b>100.0</b>	-1.0	92,484	<b>91,654</b>	81.2	<b>79.2</b>	-0.9
1. 入院診療収益	91,031	<b>86,672</b>	27.2	<b>26.6</b>	-4.8	203,191	<b>202,125</b>	56.7	<b>55.9</b>	-0.5	37,643	<b>35,407</b>	18.6	<b>17.7</b>	-5.9	65,165	<b>64,220</b>	57.2	<b>55.5</b>	-1.5
保険診療収益	80,569	<b>79,052</b>	24.1	<b>24.3</b>	-1.9	87,383	<b>90,122</b>	24.4	<b>24.9</b>	3.1	36,387	<b>34,117</b>	18.0	<b>17.0</b>	-6.2	65,165	<b>64,220</b>	57.2	<b>55.5</b>	-1.5
公害等診療収益	-	-	-	-	-	-	-	-	-	-	-	-	-	-	-	-	-	-	-	-
その他の診療収益	-	-	-	-	-	-	-	-	-	-	-	-	-	-	-	-	-	-	-	-
2. 外来診療収益	200,617	<b>195,818</b>	59.9	<b>60.2</b>	-2.4	102,998	<b>102,665</b>	28.7	<b>28.4</b>	-0.3	163,488	<b>162,866</b>	80.8	<b>81.3</b>	-0.4	25,395	<b>25,264</b>	22.3	<b>21.8</b>	-0.5
保険診療収益	184,310	<b>180,329</b>	55.1	<b>55.4</b>	-2.2	70,474	<b>72,751</b>	19.7	<b>20.1</b>	3.2	161,929	<b>161,309</b>	80.0	<b>80.5</b>	-0.4	25,393	<b>25,261</b>	22.3	<b>21.8</b>	-0.5
公害等診療収益	-	-	-	-	-	-	-	-	-	-	-	-	-	-	-	-	-	-	-	-
その他の診療収益	-	-	-	-	-	-	-	-	-	-	-	-	-	-	-	-	-	-	-	-
3. その他の医療収益	-	-	-	-	-	-	-	-	-	-	-	-	-	-	-	-	-	-	-	-
II 介護収益	32,274	<b>33,874</b>	9.6	<b>10.4</b>	5.0	445	<b>456</b>	0.1	<b>0.1</b>	2.5	0	<b>0</b>	0.0	<b>0.0</b>	-	21,410	<b>24,008</b>	18.8	<b>20.8</b>	12.1
1. 施設サービス収益	-	-	-	-	-	-	-	-	-	-	-	-	-	-	-	-	-	-	-	-
2. 居宅サービス収益	-	-	-	-	-	-	-	-	-	-	-	-	-	-	-	-	-	-	-	-
(再掲)短期入所療養介護分	-	-	-	-	-	-	-	-	-	-	-	-	-	-	-	-	-	-	-	-
3. その他の介護収益	-	-	-	-	-	-	-	-	-	-	-	-	-	-	-	-	-	-	-	-
III 医療・介護費用	312,407	<b>307,694</b>	93.3	<b>94.6</b>	-1.5	320,204	<b>324,251</b>	89.3	<b>89.7</b>	1.3	204,418	<b>195,351</b>	101.0	<b>97.5</b>	-4.4	95,872	<b>96,006</b>	84.2	<b>83.0</b>	0.1
1. 給与費	155,536	<b>156,579</b>	46.5	<b>48.1</b>	0.7	185,560	<b>187,398</b>	51.8	<b>51.9</b>	1.0	102,548	<b>98,947</b>	50.7	<b>49.4</b>	-3.5	62,129	<b>65,204</b>	54.5	<b>56.4</b>	4.9
2. 医薬品費	49,263	<b>48,856</b>	14.7	<b>15.0</b>	-0.8	19,647	<b>20,445</b>	5.5	<b>5.7</b>	4.1	16,317	<b>16,235</b>	8.1	<b>8.1</b>	-0.5	5,314	<b>4,718</b>	4.7	<b>4.1</b>	-11.2
3. 材料費	12,395	<b>11,942</b>	3.7	<b>3.7</b>	-3.7	8,678	<b>8,795</b>	2.4	<b>2.4</b>	1.3	25,905	<b>24,020</b>	12.8	<b>12.0</b>	-7.3	1,889	<b>1,528</b>	1.7	<b>1.3</b>	-19.1
4. 給食用材料費	6,872	<b>6,900</b>	2.1	<b>2.1</b>	0.4	7,622	<b>7,707</b>	2.1	<b>2.1</b>	1.1	577	<b>569</b>	0.3	<b>0.3</b>	-1.4	2,166	<b>2,680</b>	1.9	<b>2.3</b>	23.7
5. 委託費	11,426	<b>12,115</b>	3.4	<b>3.7</b>	6.0	22,575	<b>22,482</b>	6.3	<b>6.2</b>	-0.4	9,495	<b>9,814</b>	4.7	<b>4.9</b>	3.4	4,023	<b>3,999</b>	3.5	<b>3.5</b>	-0.6
6. 減価償却費	12,775	<b>11,992</b>	3.8	<b>3.7</b>	-6.1	11,238	<b>11,754</b>	3.1	<b>3.3</b>	4.6	8,012	<b>7,468</b>	4.0	<b>3.7</b>	-6.8	1,701	<b>1,492</b>	1.5	<b>1.3</b>	-12.3
(再掲)建物減価償却費	-	-	-	-	-	-	-	-	-	-	-	-	-	-	-	-	-	-	-	-
(再掲)医療機器減価償却費	-	-	-	-	-	-	-	-	-	-	-	-	-	-	-	-	-	-	-	-
7. その他の医療・介護費用	64,140	<b>59,311</b>	19.2	<b>18.2</b>	-7.5	64,884	<b>65,670</b>	18.1	<b>18.2</b>	1.2	41,563	<b>38,297</b>	20.5	<b>19.1</b>	-7.9	18,651	<b>16,385</b>	16.4	<b>14.2</b>	-12.1
(再掲)設備機器賃借料	4,854	<b>4,438</b>	1.5	<b>1.4</b>	-8.6	2,896	<b>2,482</b>	0.8	<b>0.7</b>	-14.3	6,216	<b>5,986</b>	3.1	<b>3.0</b>	-3.7	882	<b>1,197</b>	0.8	<b>1.0</b>	35.7
(再掲)医療機器賃借料	3,732	<b>3,253</b>	1.1	<b>1.0</b>	-12.8	2,285	<b>1,946</b>	0.6	<b>0.5</b>	-14.8	6,020	<b>5,675</b>	3.0	<b>2.8</b>	-5.7	230	<b>528</b>	0.2	<b>0.5</b>	129.6
IV 損益差額(I+II-III)	22,283	<b>17,732</b>	6.7	<b>5.4</b>	-	38,254	<b>37,043</b>	10.7	<b>10.3</b>	-	-2,099	<b>5,034</b>	-1.0	<b>2.5</b>	-	18,022	<b>19,657</b>	15.8	<b>17.0</b>	-
V 税金	-	-	-	-	-	-	-	-	-	-	-	-	-	-	-	-	-	-	-	-
VI 税引後の総損益差額(IV-V)	-	-	-	-	-	-	-	-	-	-	-	-	-	-	-	-	-	-	-	-
施設数	15	-	-	-	-	25	-	-	-	-	14	-	-	-	4	-	-	-	-	-

一般診療所（全体(青色申告者を含む)）（集計2）

（1施設当たり損益）

	入院診療収益あり														
	皮膚科					その他					全体				
	金額		構成比率		金額の 伸び率	金額		構成比率		金額の 伸び率	金額		構成比率		金額の 伸び率
	前々年(度)	前年(度)	前々年(度)	前年(度)		前々年(度)	前年(度)	前々年(度)	前年(度)		前々年(度)	前年(度)	前々年(度)	前年(度)	
千円	千円	%	%	%	千円	千円	%	%	%	千円	千円	%	%	%	
I 医業収益	93,377	<b>96,433</b>	100.0	<b>100.0</b>	3.3	295,127	<b>299,119</b>	99.1	<b>99.1</b>	1.4	250,844	<b>249,065</b>	93.0	<b>92.9</b>	-0.7
1. 入院診療収益	92,852	<b>95,914</b>	99.4	<b>99.5</b>	3.3	48,261	<b>50,971</b>	16.2	<b>16.9</b>	5.6	97,405	<b>95,887</b>	36.1	<b>35.8</b>	-1.6
保険診療収益	83,009	<b>84,053</b>	88.9	<b>87.2</b>	1.3	45,712	<b>48,350</b>	15.3	<b>16.0</b>	5.8	71,702	<b>71,254</b>	26.6	<b>26.6</b>	-0.6
公害等診療収益	—	—	—	—	—	—	—	—	—	—	—	—	—	—	—
その他の診療収益	—	—	—	—	—	—	—	—	—	—	—	—	—	—	—
2. 外来診療収益	0	<b>0</b>	0.0	<b>0.0</b>	—	245,191	<b>244,576</b>	82.3	<b>81.0</b>	-0.3	135,444	<b>134,436</b>	50.2	<b>50.1</b>	-0.7
保険診療収益	0	<b>0</b>	0.0	<b>0.0</b>	—	238,306	<b>237,405</b>	80.0	<b>78.7</b>	-0.4	124,213	<b>123,846</b>	46.0	<b>46.2</b>	-0.3
公害等診療収益	—	—	—	—	—	—	—	—	—	—	—	—	—	—	—
その他の診療収益	—	—	—	—	—	—	—	—	—	—	—	—	—	—	—
3. その他の医業収益	—	—	—	—	—	—	—	—	—	—	—	—	—	—	—
II 介護収益	0	<b>0</b>	0.0	<b>0.0</b>	—	2,754	<b>2,676</b>	0.9	<b>0.9</b>	-2.8	18,970	<b>19,035</b>	7.0	<b>7.1</b>	0.3
1. 施設サービス収益	—	—	—	—	—	—	—	—	—	—	—	—	—	—	—
2. 居宅サービス収益	—	—	—	—	—	—	—	—	—	—	—	—	—	—	—
(再掲)短期入所療養介護分	—	—	—	—	—	—	—	—	—	—	—	—	—	—	—
3. その他の介護収益	—	—	—	—	—	—	—	—	—	—	—	—	—	—	—
III 医業・介護費用	64,742	<b>63,427</b>	69.3	<b>65.8</b>	-2.0	272,898	<b>282,242</b>	91.6	<b>93.5</b>	3.4	246,225	<b>246,006</b>	91.3	<b>91.8</b>	-0.1
1. 給与費	27,557	<b>26,813</b>	29.5	<b>27.8</b>	-2.7	132,311	<b>137,450</b>	44.4	<b>45.5</b>	3.9	130,358	<b>132,005</b>	48.3	<b>49.2</b>	1.3
2. 医薬品費	14,241	<b>12,922</b>	15.3	<b>13.4</b>	-9.3	40,142	<b>38,415</b>	13.5	<b>12.7</b>	-4.3	28,861	<b>28,271</b>	10.7	<b>10.5</b>	-2.0
3. 材料費	897	<b>866</b>	1.0	<b>0.9</b>	-3.5	22,005	<b>21,546</b>	7.4	<b>7.1</b>	-2.1	11,674	<b>11,483</b>	4.3	<b>4.3</b>	-1.6
4. 給食用材料費	951	<b>626</b>	1.0	<b>0.6</b>	-34.2	834	<b>858</b>	0.3	<b>0.3</b>	2.9	4,459	<b>4,487</b>	1.7	<b>1.7</b>	0.6
5. 委託費	1,951	<b>1,970</b>	2.1	<b>2.0</b>	1.0	12,462	<b>12,779</b>	4.2	<b>4.2</b>	2.5	13,350	<b>13,152</b>	4.9	<b>4.9</b>	-1.5
6. 減価償却費	5,183	<b>5,920</b>	5.6	<b>6.1</b>	14.2	14,555	<b>14,666</b>	4.9	<b>4.9</b>	0.8	10,257	<b>10,037</b>	3.8	<b>3.7</b>	-2.1
(再掲)建物減価償却費	—	—	—	—	—	—	—	—	—	—	—	—	—	—	—
(再掲)医療機器減価償却費	—	—	—	—	—	—	—	—	—	—	—	—	—	—	—
7. その他の医業・介護費用	13,961	<b>14,310</b>	15.0	<b>14.8</b>	2.5	50,589	<b>56,528</b>	17.0	<b>18.7</b>	11.7	47,267	<b>46,570</b>	17.5	<b>17.4</b>	-1.5
(再掲)設備機器賃借料	647	<b>664</b>	0.7	<b>0.7</b>	2.6	986	<b>1,028</b>	0.3	<b>0.3</b>	4.3	3,474	<b>3,324</b>	1.3	<b>1.2</b>	-4.3
(再掲)医療機器賃借料	647	<b>664</b>	0.7	<b>0.7</b>	2.6	373	<b>489</b>	0.1	<b>0.2</b>	31.1	2,730	<b>2,582</b>	1.0	<b>1.0</b>	-5.4
IV 損益差額（I + II - III）	28,635	<b>33,005</b>	30.7	<b>34.2</b>	—	24,983	<b>19,553</b>	8.4	<b>6.5</b>	—	23,589	<b>22,095</b>	8.7	<b>8.2</b>	—
V 税金	—	—	—	—	—	—	—	—	—	—	—	—	—	—	—
VI 税引後の総損益差額（IV - V）	—	—	—	—	—	—	—	—	—	—	—	—	—	—	—
施設数	4	—	—	—	—	14	—	—	—	—	130	—	—	—	—

一般診療所（全体(青色申告者を含む)）（集計2）

（1施設当たり損益）

	入院診療収益なし																			
	内科					小児科					精神科					外科				
	金額		構成比率		金額の伸び率	金額		構成比率		金額の伸び率	金額		構成比率		金額の伸び率	金額		構成比率		金額の伸び率
	前々年(度)	前年(度)	前々年(度)	前年(度)		前々年(度)	前年(度)	前々年(度)	前年(度)		前々年(度)	前年(度)	前々年(度)	前年(度)		前々年(度)	前年(度)	前々年(度)	前年(度)	
千円	千円	%	%	%	千円	千円	%	%	%	千円	千円	%	%	%	千円	千円	%	%	%	
I 医療収益	105,245	<b>105,368</b>	98.7	<b>98.6</b>	0.1	112,322	<b>113,554</b>	100.0	<b>100.0</b>	1.1	80,272	<b>81,816</b>	100.0	<b>100.0</b>	1.9	115,688	<b>116,423</b>	99.4	<b>99.5</b>	0.6
1. 入院診療収益	0	<b>0</b>	0.0	<b>0.0</b>	—	0	<b>0</b>	0.0	<b>0.0</b>	—	0	<b>0</b>	0.0	<b>0.0</b>	—	0	<b>0</b>	0.0	<b>0.0</b>	—
保険診療収益	0	<b>0</b>	0.0	<b>0.0</b>	—	0	<b>0</b>	0.0	<b>0.0</b>	—	0	<b>0</b>	0.0	<b>0.0</b>	—	0	<b>0</b>	0.0	<b>0.0</b>	—
公害等診療収益	—	—	—	—	—	—	—	—	—	—	—	—	—	—	—	—	—	—	—	—
その他の診療収益	—	—	—	—	—	—	—	—	—	—	—	—	—	—	—	—	—	—	—	—
2. 外来診療収益	98,833	<b>98,659</b>	92.6	<b>92.3</b>	-0.2	99,019	<b>100,384</b>	88.2	<b>88.4</b>	1.4	76,785	<b>77,197</b>	95.7	<b>94.4</b>	0.5	111,484	<b>112,124</b>	95.8	<b>95.8</b>	0.6
保険診療収益	93,622	<b>93,436</b>	87.8	<b>87.4</b>	-0.2	79,347	<b>80,663</b>	70.6	<b>71.0</b>	1.7	75,426	<b>75,801</b>	94.0	<b>92.6</b>	0.5	92,961	<b>92,624</b>	79.9	<b>79.1</b>	-0.4
公害等診療収益	—	—	—	—	—	—	—	—	—	—	—	—	—	—	—	—	—	—	—	—
その他の診療収益	—	—	—	—	—	—	—	—	—	—	—	—	—	—	—	—	—	—	—	—
3. その他の医療収益	—	—	—	—	—	—	—	—	—	—	—	—	—	—	—	—	—	—	—	—
II 介護収益	1,439	<b>1,529</b>	1.3	<b>1.4</b>	6.3	0	<b>0</b>	0.0	<b>0.0</b>	—	0	<b>0</b>	0.0	<b>0.0</b>	—	692	<b>615</b>	0.6	<b>0.5</b>	-11.1
1. 施設サービス収益	—	—	—	—	—	—	—	—	—	—	—	—	—	—	—	—	—	—	—	—
2. 居宅サービス収益	—	—	—	—	—	—	—	—	—	—	—	—	—	—	—	—	—	—	—	—
(再掲)短期入所療養介護分	—	—	—	—	—	—	—	—	—	—	—	—	—	—	—	—	—	—	—	—
3. その他の介護収益	—	—	—	—	—	—	—	—	—	—	—	—	—	—	—	—	—	—	—	—
III 医療・介護費用	91,553	<b>91,498</b>	85.8	<b>85.6</b>	-0.1	94,978	<b>96,351</b>	84.6	<b>84.9</b>	1.4	64,505	<b>68,087</b>	80.4	<b>83.2</b>	5.6	103,249	<b>105,227</b>	88.7	<b>89.9</b>	1.9
1. 給与費	43,166	<b>43,694</b>	40.5	<b>40.9</b>	1.2	42,664	<b>43,187</b>	38.0	<b>38.0</b>	1.2	35,155	<b>36,924</b>	43.8	<b>45.1</b>	5.0	46,714	<b>48,024</b>	40.1	<b>41.0</b>	2.8
2. 医薬品費	18,128	<b>17,616</b>	17.0	<b>16.5</b>	-2.8	27,129	<b>27,050</b>	24.2	<b>23.8</b>	-0.3	10,917	<b>11,543</b>	13.6	<b>14.1</b>	5.7	19,531	<b>19,340</b>	16.8	<b>16.5</b>	-1.0
3. 材料費	2,680	<b>2,800</b>	2.5	<b>2.6</b>	4.5	1,045	<b>990</b>	0.9	<b>0.9</b>	-5.3	382	<b>391</b>	0.5	<b>0.5</b>	2.4	2,364	<b>2,372</b>	2.0	<b>2.0</b>	0.3
4. 給食用材料費	104	<b>106</b>	0.1	<b>0.1</b>	1.9	17	<b>17</b>	0.0	<b>0.0</b>	0.0	205	<b>209</b>	0.3	<b>0.3</b>	2.0	50	<b>52</b>	0.0	<b>0.0</b>	4.0
5. 委託費	4,222	<b>4,261</b>	4.0	<b>4.0</b>	0.9	2,942	<b>3,005</b>	2.6	<b>2.6</b>	2.1	1,410	<b>1,412</b>	1.8	<b>1.7</b>	0.1	3,617	<b>3,699</b>	3.1	<b>3.2</b>	2.3
6. 減価償却費	4,029	<b>4,014</b>	3.8	<b>3.8</b>	-0.4	2,963	<b>2,940</b>	2.6	<b>2.6</b>	-0.8	2,477	<b>2,451</b>	3.1	<b>3.0</b>	-1.0	5,655	<b>5,255</b>	4.9	<b>4.5</b>	-7.1
(再掲)建物減価償却費	—	—	—	—	—	—	—	—	—	—	—	—	—	—	—	—	—	—	—	—
(再掲)医療機器減価償却費	—	—	—	—	—	—	—	—	—	—	—	—	—	—	—	—	—	—	—	—
7. その他の医療・介護費用	19,225	<b>19,007</b>	18.0	<b>17.8</b>	-1.1	18,217	<b>19,160</b>	16.2	<b>16.9</b>	5.2	13,959	<b>15,157</b>	17.4	<b>18.5</b>	8.6	25,318	<b>26,484</b>	21.8	<b>22.6</b>	4.6
(再掲)設備機器賃借料	1,580	<b>1,578</b>	1.5	<b>1.5</b>	-0.1	1,088	<b>1,023</b>	1.0	<b>0.9</b>	-6.0	355	<b>392</b>	0.4	<b>0.5</b>	10.4	2,012	<b>2,028</b>	1.7	<b>1.7</b>	0.8
(再掲)医療機器賃借料	1,138	<b>1,129</b>	1.1	<b>1.1</b>	-0.8	427	<b>381</b>	0.4	<b>0.3</b>	-10.8	162	<b>177</b>	0.2	<b>0.2</b>	9.3	1,193	<b>1,217</b>	1.0	<b>1.0</b>	2.0
IV 損益差額（I＋II－III）	15,131	<b>15,399</b>	14.2	<b>14.4</b>	—	17,344	<b>17,204</b>	15.4	<b>15.2</b>	—	15,767	<b>13,729</b>	19.6	<b>16.8</b>	—	13,131	<b>11,811</b>	11.3	<b>10.1</b>	—
V 税金	—	—	—	—	—	—	—	—	—	—	—	—	—	—	—	—	—	—	—	—
VI 税引後の総損益差額（IV－V）	—	—	—	—	—	—	—	—	—	—	—	—	—	—	—	—	—	—	—	—
施設数	814	—	—	—	—	102	—	—	—	—	60	—	—	—	83	—	—	—	—	—

一般診療所（全体(青色申告者を含む)）（集計2）

（1施設当たり損益）

	入院診療収益なし																			
	整形外科					産婦人科					眼科					耳鼻咽喉科				
	金額		構成比率		金額の 伸び率	金額		構成比率		金額の 伸び率	金額		構成比率		金額の 伸び率	金額		構成比率		金額の 伸び率
	前々年(度)	前年(度)	前々年(度)	前年(度)		前々年(度)	前年(度)	前々年(度)	前年(度)		前々年(度)	前年(度)	前々年(度)	前年(度)		前々年(度)	前年(度)	前々年(度)	前年(度)	
千円	千円	%	%	%	千円	千円	%	%	%	千円	千円	%	%	%	千円	千円	%	%	%	
I 医業収益	144,645	147,003	94.6	94.6	1.6	128,320	128,342	100.0	100.0	0.0	132,745	132,120	100.0	100.0	-0.5	89,798	90,113	100.0	100.0	0.4
1. 入院診療収益	0	0	0.0	0.0	—	0	0	0.0	0.0	—	0	0	0.0	0.0	—	0	0	0.0	0.0	—
保険診療収益	0	0	0.0	0.0	—	0	0	0.0	0.0	—	0	0	0.0	0.0	—	0	0	0.0	0.0	—
公害等診療収益	—	—	—	—	—	—	—	—	—	—	—	—	—	—	—	—	—	—	—	—
その他の診療収益	—	—	—	—	—	—	—	—	—	—	—	—	—	—	—	—	—	—	—	—
2. 外来診療収益	142,710	145,109	93.4	93.4	1.7	118,068	118,845	92.0	92.6	0.7	129,750	129,632	97.7	98.1	-0.1	89,057	89,517	99.2	99.3	0.5
保険診療収益	125,709	127,559	82.3	82.1	1.5	69,860	69,192	54.4	53.9	-1.0	128,567	127,931	96.9	96.8	-0.5	88,023	88,385	98.0	98.1	0.4
公害等診療収益	—	—	—	—	—	—	—	—	—	—	—	—	—	—	—	—	—	—	—	—
その他の診療収益	—	—	—	—	—	—	—	—	—	—	—	—	—	—	—	—	—	—	—	—
3. その他の医業収益	—	—	—	—	—	—	—	—	—	—	—	—	—	—	—	—	—	—	—	—
II 介護収益	8,190	8,388	5.4	5.4	2.4	0	0	0.0	0.0	—	0	0	0.0	0.0	—	0	0	0.0	0.0	—
1. 施設サービス収益	—	—	—	—	—	—	—	—	—	—	—	—	—	—	—	—	—	—	—	—
2. 居宅サービス収益	—	—	—	—	—	—	—	—	—	—	—	—	—	—	—	—	—	—	—	—
(再掲)短期入所療養介護分	—	—	—	—	—	—	—	—	—	—	—	—	—	—	—	—	—	—	—	—
3. その他の介護収益	—	—	—	—	—	—	—	—	—	—	—	—	—	—	—	—	—	—	—	—
III 医業・介護費用	133,002	135,263	87.0	87.0	1.7	111,579	115,086	87.0	89.7	3.1	105,094	104,870	79.2	79.4	-0.2	69,898	71,191	77.8	79.0	1.8
1. 給与費	71,160	73,750	46.6	47.5	3.6	52,603	55,306	41.0	43.1	5.1	53,095	53,828	40.0	40.7	1.4	39,516	40,314	44.0	44.7	2.0
2. 医薬品費	19,834	19,504	13.0	12.6	-1.7	17,229	17,803	13.4	13.9	3.3	11,336	11,278	8.5	8.5	-0.5	5,879	6,016	6.5	6.7	2.3
3. 材料費	3,213	3,555	2.1	2.3	10.6	2,906	3,210	2.3	2.5	10.5	4,725	5,269	3.6	4.0	11.5	1,424	1,470	1.6	1.6	3.2
4. 給食用材料費	539	554	0.4	0.4	2.8	826	827	0.6	0.6	0.1	2	1	0.0	0.0	-50.0	2	3	0.0	0.0	50.0
5. 委託費	3,818	3,760	2.5	2.4	-1.5	6,671	6,636	5.2	5.2	-0.5	3,730	3,765	2.8	2.8	0.9	1,990	1,971	2.2	2.2	-1.0
6. 減価償却費	5,886	5,887	3.9	3.8	0.0	5,012	4,274	3.9	3.3	-14.7	6,397	5,977	4.8	4.5	-6.6	3,443	3,436	3.8	3.8	-0.2
(再掲)建物減価償却費	—	—	—	—	—	—	—	—	—	—	—	—	—	—	—	—	—	—	—	—
(再掲)医療機器減価償却費	—	—	—	—	—	—	—	—	—	—	—	—	—	—	—	—	—	—	—	—
7. その他の医業・介護費用	28,552	28,253	18.7	18.2	-1.0	26,331	27,031	20.5	21.1	2.7	25,810	24,751	19.4	18.7	-4.1	17,643	17,982	19.6	20.0	1.9
(再掲)設備機器賃借料	1,589	1,491	1.0	1.0	-6.2	1,431	1,487	1.1	1.2	3.9	2,040	1,973	1.5	1.5	-3.3	1,021	1,036	1.1	1.1	1.5
(再掲)医療機器賃借料	1,146	1,076	0.7	0.7	-6.1	472	446	0.4	0.3	-5.5	1,322	1,335	1.0	1.0	1.0	681	671	0.8	0.7	-1.5
IV 損益差額（I＋II－III）	19,833	20,127	13.0	13.0	—	16,741	13,256	13.0	10.3	—	27,651	27,251	20.8	20.6	—	19,899	18,922	22.2	21.0	—
V 税金	—	—	—	—	—	—	—	—	—	—	—	—	—	—	—	—	—	—	—	—
VI 税引後の総損益差額（IV－V）	—	—	—	—	—	—	—	—	—	—	—	—	—	—	—	—	—	—	—	—
施設数	131	—	—	—	—	38	—	—	—	—	133	—	—	—	—	105	—	—	—	—

一般診療所（全体(青色申告者を含む)）（集計2）

（1施設当たり損益）

	入院診療収益なし														
	皮膚科					その他					全体				
	金額		構成比率		金額の 伸び率	金額		構成比率		金額の 伸び率	金額		構成比率		金額の 伸び率
	前々年(度)	前年(度)	前々年(度)	前年(度)		前々年(度)	前年(度)	前々年(度)	前年(度)		前々年(度)	前年(度)	前々年(度)	前年(度)	
千円	千円	%	%	%	千円	千円	%	%	%	千円	千円	%	%	%	
I 医療収益	89,755	<b>90,232</b>	100.0	<b>100.0</b>	0.5	250,845	<b>251,465</b>	100.0	<b>100.0</b>	0.2	114,971	<b>115,416</b>	98.8	<b>98.7</b>	0.4
1. 入院診療収益	0	<b>0</b>	0.0	<b>0.0</b>	—	0	<b>0</b>	0.0	<b>0.0</b>	—	0	<b>0</b>	0.0	<b>0.0</b>	—
保険診療収益	0	<b>0</b>	0.0	<b>0.0</b>	—	0	<b>0</b>	0.0	<b>0.0</b>	—	0	<b>0</b>	0.0	<b>0.0</b>	—
公害等診療収益	—	—	—	—	—	—	—	—	—	—	—	—	—	—	—
その他の診療収益	—	—	—	—	—	—	—	—	—	—	—	—	—	—	—
2. 外来診療収益	87,947	<b>88,720</b>	98.0	<b>98.3</b>	0.9	239,784	<b>240,456</b>	95.6	<b>95.6</b>	0.3	109,342	<b>109,689</b>	93.9	<b>93.8</b>	0.3
保険診療収益	80,438	<b>81,015</b>	89.6	<b>89.8</b>	0.7	233,933	<b>234,901</b>	93.3	<b>93.4</b>	0.4	101,162	<b>101,321</b>	86.9	<b>86.7</b>	0.2
公害等診療収益	—	—	—	—	—	—	—	—	—	—	—	—	—	—	—
その他の診療収益	—	—	—	—	—	—	—	—	—	—	—	—	—	—	—
3. その他の医療収益	—	—	—	—	—	—	—	—	—	—	—	—	—	—	—
II 介護収益	2	<b>2</b>	0.0	<b>0.0</b>	0.0	1	<b>0</b>	0.0	<b>0.0</b>	-100.0	1,426	<b>1,484</b>	1.2	<b>1.3</b>	4.1
1. 施設サービス収益	—	—	—	—	—	—	—	—	—	—	—	—	—	—	—
2. 居宅サービス収益	—	—	—	—	—	—	—	—	—	—	—	—	—	—	—
(再掲)短期入所療養介護分	—	—	—	—	—	—	—	—	—	—	—	—	—	—	—
3. その他の介護収益	—	—	—	—	—	—	—	—	—	—	—	—	—	—	—
III 医療・介護費用	73,638	<b>73,789</b>	82.0	<b>81.8</b>	0.2	225,987	<b>223,854</b>	90.1	<b>89.0</b>	-0.9	99,023	<b>99,576</b>	85.1	<b>85.2</b>	0.6
1. 給与費	37,976	<b>38,396</b>	42.3	<b>42.6</b>	1.1	95,815	<b>96,492</b>	38.2	<b>38.4</b>	0.7	47,804	<b>48,671</b>	41.1	<b>41.6</b>	1.8
2. 医薬品費	11,717	<b>11,862</b>	13.1	<b>13.1</b>	1.2	42,803	<b>38,539</b>	17.1	<b>15.3</b>	-10.0	17,849	<b>17,437</b>	15.3	<b>14.9</b>	-2.3
3. 材料費	1,534	<b>1,517</b>	1.7	<b>1.7</b>	-1.1	17,005	<b>17,318</b>	6.8	<b>6.9</b>	1.8	3,090	<b>3,242</b>	2.7	<b>2.8</b>	4.9
4. 給食用材料費	0	<b>0</b>	0.0	<b>0.0</b>	—	224	<b>201</b>	0.1	<b>0.1</b>	-10.3	136	<b>137</b>	0.1	<b>0.1</b>	0.7
5. 委託費	3,897	<b>3,418</b>	4.3	<b>3.8</b>	-12.3	10,897	<b>11,182</b>	4.3	<b>4.4</b>	2.6	4,079	<b>4,088</b>	3.5	<b>3.5</b>	0.2
6. 減価償却費	2,970	<b>3,100</b>	3.3	<b>3.4</b>	4.4	11,026	<b>10,041</b>	4.4	<b>4.0</b>	-8.9	4,526	<b>4,413</b>	3.9	<b>3.8</b>	-2.5
(再掲)建物減価償却費	—	—	—	—	—	—	—	—	—	—	—	—	—	—	—
(再掲)医療機器減価償却費	—	—	—	—	—	—	—	—	—	—	—	—	—	—	—
7. その他の医療・介護費用	15,544	<b>15,496</b>	17.3	<b>17.2</b>	-0.3	48,217	<b>50,082</b>	19.2	<b>19.9</b>	3.9	21,540	<b>21,589</b>	18.5	<b>18.5</b>	0.2
(再掲)設備機器賃借料	531	<b>532</b>	0.6	<b>0.6</b>	0.2	6,745	<b>6,586</b>	2.7	<b>2.6</b>	-2.4	1,663	<b>1,643</b>	1.4	<b>1.4</b>	-1.2
(再掲)医療機器賃借料	233	<b>231</b>	0.3	<b>0.3</b>	-0.9	5,031	<b>4,756</b>	2.0	<b>1.9</b>	-5.5	1,128	<b>1,106</b>	1.0	<b>0.9</b>	-2.0
IV 損益差額 (I + II - III)	16,120	<b>16,445</b>	18.0	<b>18.2</b>	—	24,859	<b>27,611</b>	9.9	<b>11.0</b>	—	17,374	<b>17,324</b>	14.9	<b>14.8</b>	—
V 税金	—	—	—	—	—	—	—	—	—	—	—	—	—	—	—
VI 税引後の総損益差額 (IV - V)	—	—	—	—	—	—	—	—	—	—	—	—	—	—	—
施設数	87	—	—	—	—	61	—	—	—	—	1,614	—	—	—	—

一般診療所（全体(青色申告者を含む)）（集計2）

(1施設当たり損益)

	入院診療収益なし(参考)有床																			
	内科					小児科					精神科					外科				
	金額		構成比率		金額の 伸び率	金額		構成比率		金額の 伸び率	金額		構成比率		金額の 伸び率	金額		構成比率		金額の 伸び率
	前々年(度)	前年(度)	前々年(度)	前年(度)		前々年(度)	前年(度)	前々年(度)	前年(度)		前々年(度)	前年(度)	前々年(度)	前年(度)		前々年(度)	前年(度)	前々年(度)	前年(度)	
千円	千円	%	%	%	千円	千円	%	%	%	千円	千円	%	%	%	千円	千円	%	%	%	
I 医療収益	276,339	<b>279,084</b>	98.8	<b>98.8</b>	1.0	*	*	*	*	—	*	*	*	*	—	113,494	<b>112,328</b>	99.9	<b>99.9</b>	-1.0
1. 入院診療収益	0	<b>0</b>	0.0	<b>0.0</b>	—	*	*	*	*	—	*	*	*	*	—	0	<b>0</b>	0.0	<b>0.0</b>	—
保険診療収益	0	<b>0</b>	0.0	<b>0.0</b>	—	*	*	*	*	—	*	*	*	*	—	0	<b>0</b>	0.0	<b>0.0</b>	—
公害等診療収益	—	—	—	—	—	—	—	—	—	—	—	—	—	—	—	—	—	—	—	—
その他の診療収益	—	—	—	—	—	—	—	—	—	—	—	—	—	—	—	—	—	—	—	—
2. 外来診療収益	261,765	<b>262,299</b>	93.6	<b>92.9</b>	0.2	*	*	*	*	—	*	*	*	*	—	111,556	<b>110,224</b>	98.2	<b>98.0</b>	-1.2
保険診療収益	245,147	<b>245,861</b>	87.6	<b>87.1</b>	0.3	*	*	*	*	—	*	*	*	*	—	106,485	<b>103,888</b>	93.8	<b>92.4</b>	-2.4
公害等診療収益	—	—	—	—	—	—	—	—	—	—	—	—	—	—	—	—	—	—	—	—
その他の診療収益	—	—	—	—	—	—	—	—	—	—	—	—	—	—	—	—	—	—	—	—
3. その他の医療収益	—	—	—	—	—	—	—	—	—	—	—	—	—	—	—	—	—	—	—	—
II 介護収益	3,443	<b>3,276</b>	1.2	<b>1.2</b>	-4.9	*	*	*	*	—	*	*	*	*	—	83	<b>99</b>	0.1	<b>0.1</b>	19.3
1. 施設サービス収益	—	—	—	—	—	—	—	—	—	—	—	—	—	—	—	—	—	—	—	—
2. 居宅サービス収益	—	—	—	—	—	—	—	—	—	—	—	—	—	—	—	—	—	—	—	—
(再掲)短期入所療養介護分	—	—	—	—	—	—	—	—	—	—	—	—	—	—	—	—	—	—	—	—
3. その他の介護収益	—	—	—	—	—	—	—	—	—	—	—	—	—	—	—	—	—	—	—	—
III 医療・介護費用	225,307	<b>232,405</b>	80.5	<b>82.3</b>	3.2	*	*	*	*	—	*	*	*	*	—	106,566	<b>111,498</b>	93.8	<b>99.2</b>	4.6
1. 給与費	94,693	<b>99,839</b>	33.8	<b>35.4</b>	5.4	*	*	*	*	—	*	*	*	*	—	37,029	<b>35,664</b>	32.6	<b>31.7</b>	-3.7
2. 医薬品費	34,153	<b>32,001</b>	12.2	<b>11.3</b>	-6.3	*	*	*	*	—	*	*	*	*	—	35,224	<b>33,256</b>	31.0	<b>29.6</b>	-5.6
3. 材料費	34,425	<b>36,440</b>	12.3	<b>12.9</b>	5.9	*	*	*	*	—	*	*	*	*	—	1,237	<b>922</b>	1.1	<b>0.8</b>	-25.5
4. 給食用材料費	214	<b>218</b>	0.1	<b>0.1</b>	1.9	*	*	*	*	—	*	*	*	*	—	0	<b>0</b>	0.0	<b>0.0</b>	—
5. 委託費	7,822	<b>6,688</b>	2.8	<b>2.4</b>	-14.5	*	*	*	*	—	*	*	*	*	—	10,258	<b>9,823</b>	9.0	<b>8.7</b>	-4.2
6. 減価償却費	13,707	<b>14,526</b>	4.9	<b>5.1</b>	6.0	*	*	*	*	—	*	*	*	*	—	2,494	<b>2,163</b>	2.2	<b>1.9</b>	-13.3
(再掲)建物減価償却費	—	—	—	—	—	—	—	—	—	—	—	—	—	—	—	—	—	—	—	—
(再掲)医療機器減価償却費	—	—	—	—	—	—	—	—	—	—	—	—	—	—	—	—	—	—	—	—
7. その他の医療・介護費用	40,293	<b>42,693</b>	14.4	<b>15.1</b>	6.0	*	*	*	*	—	*	*	*	*	—	20,325	<b>29,669</b>	17.9	<b>26.4</b>	46.0
(再掲)設備機器賃借料	1,039	<b>1,120</b>	0.4	<b>0.4</b>	7.8	*	*	*	*	—	*	*	*	*	—	1,702	<b>2,129</b>	1.5	<b>1.9</b>	25.1
(再掲)医療機器賃借料	940	<b>996</b>	0.3	<b>0.4</b>	6.0	*	*	*	*	—	*	*	*	*	—	1,160	<b>1,540</b>	1.0	<b>1.4</b>	32.8
IV 損益差額(I+II-III)	54,475	<b>49,955</b>	19.5	<b>17.7</b>	—	*	*	*	*	—	*	*	*	*	—	7,010	<b>930</b>	6.2	<b>0.8</b>	—
V 税金	—	—	—	—	—	—	—	—	—	—	—	—	—	—	—	—	—	—	—	—
VI 税引後の総損益差額(IV-V)	—	—	—	—	—	—	—	—	—	—	—	—	—	—	—	—	—	—	—	—
施設数	10	—	—	—	—	*	—	—	—	—	*	—	—	—	—	3	—	—	—	—

一般診療所（全体(青色申告者を含む)）（集計2）

(1施設当たり損益)

	入院診療収益なし(参考)有床																			
	整形外科					産婦人科					眼科					耳鼻咽喉科				
	金額		構成比率		金額の 伸び率	金額		構成比率		金額の 伸び率	金額		構成比率		金額の 伸び率	金額		構成比率		金額の 伸び率
	前々年(度)	前年(度)	前々年(度)	前年(度)		前々年(度)	前年(度)	前々年(度)	前年(度)		前々年(度)	前年(度)	前々年(度)	前年(度)		前々年(度)	前年(度)	前々年(度)	前年(度)	
千円	千円	%	%	%	千円	千円	%	%	%	千円	千円	%	%	%	千円	千円	%	%	%	
I 医業収益	199,673	<b>202,940</b>	96.7	<b>97.5</b>	1.6	167,064	<b>157,810</b>	100.0	<b>100.0</b>	-5.5	236,606	<b>220,860</b>	100.0	<b>100.0</b>	-6.7	—	—	—	—	—
1. 入院診療収益	0	<b>0</b>	0.0	<b>0.0</b>	—	0	<b>0</b>	0.0	<b>0.0</b>	—	0	<b>0</b>	0.0	<b>0.0</b>	—	—	—	—	—	—
保険診療収益	0	<b>0</b>	0.0	<b>0.0</b>	—	0	<b>0</b>	0.0	<b>0.0</b>	—	0	<b>0</b>	0.0	<b>0.0</b>	—	—	—	—	—	—
公害等診療収益	—	—	—	—	—	—	—	—	—	—	—	—	—	—	—	—	—	—	—	—
その他の診療収益	—	—	—	—	—	—	—	—	—	—	—	—	—	—	—	—	—	—	—	—
2. 外来診療収益	197,839	<b>200,889</b>	95.9	<b>96.5</b>	1.5	158,634	<b>149,259</b>	95.0	<b>94.6</b>	-5.9	222,376	<b>219,668</b>	94.0	<b>99.5</b>	-1.2	—	—	—	—	—
保険診療収益	179,856	<b>181,663</b>	87.1	<b>87.3</b>	1.0	87,458	<b>82,986</b>	52.4	<b>52.6</b>	-5.1	220,487	<b>213,713</b>	93.2	<b>96.8</b>	-3.1	—	—	—	—	—
公害等診療収益	—	—	—	—	—	—	—	—	—	—	—	—	—	—	—	—	—	—	—	—
その他の診療収益	—	—	—	—	—	—	—	—	—	—	—	—	—	—	—	—	—	—	—	—
3. その他の医業収益	—	—	—	—	—	—	—	—	—	—	—	—	—	—	—	—	—	—	—	—
II 介護収益	6,726	<b>5,171</b>	3.3	<b>2.5</b>	-23.1	0	<b>0</b>	0.0	<b>0.0</b>	—	0	<b>0</b>	0.0	<b>0.0</b>	—	—	—	—	—	—
1. 施設サービス収益	—	—	—	—	—	—	—	—	—	—	—	—	—	—	—	—	—	—	—	—
2. 居宅サービス収益	—	—	—	—	—	—	—	—	—	—	—	—	—	—	—	—	—	—	—	—
(再掲)短期入所療養介護分	—	—	—	—	—	—	—	—	—	—	—	—	—	—	—	—	—	—	—	—
3. その他の介護収益	—	—	—	—	—	—	—	—	—	—	—	—	—	—	—	—	—	—	—	—
III 医業・介護費用	198,863	<b>201,181</b>	96.3	<b>96.7</b>	1.2	158,800	<b>155,158</b>	95.1	<b>98.3</b>	-2.3	199,493	<b>178,336</b>	84.3	<b>80.7</b>	-10.6	—	—	—	—	—
1. 給与費	94,984	<b>96,933</b>	46.0	<b>46.6</b>	2.1	73,809	<b>73,395</b>	44.2	<b>46.5</b>	-0.6	87,989	<b>89,050</b>	37.2	<b>40.3</b>	1.2	—	—	—	—	—
2. 医薬品費	21,224	<b>18,633</b>	10.3	<b>9.0</b>	-12.2	23,629	<b>22,464</b>	14.1	<b>14.2</b>	-4.9	12,752	<b>13,548</b>	5.4	<b>6.1</b>	6.2	—	—	—	—	—
3. 材料費	2,254	<b>2,705</b>	1.1	<b>1.3</b>	20.0	2,825	<b>2,841</b>	1.7	<b>1.8</b>	0.6	13,129	<b>13,937</b>	5.5	<b>6.3</b>	6.2	—	—	—	—	—
4. 給食用材料費	598	<b>509</b>	0.3	<b>0.2</b>	-14.9	2,822	<b>2,825</b>	1.7	<b>1.8</b>	0.1	0	<b>0</b>	0.0	<b>0.0</b>	—	—	—	—	—	—
5. 委託費	25,170	<b>26,748</b>	12.2	<b>12.9</b>	6.3	9,994	<b>9,651</b>	6.0	<b>6.1</b>	-3.4	2,468	<b>2,456</b>	1.0	<b>1.1</b>	-0.5	—	—	—	—	—
6. 減価償却費	2,991	<b>3,562</b>	1.4	<b>1.7</b>	19.1	6,886	<b>5,743</b>	4.1	<b>3.6</b>	-16.6	13,520	<b>13,717</b>	5.7	<b>6.2</b>	1.5	—	—	—	—	—
(再掲)建物減価償却費	—	—	—	—	—	—	—	—	—	—	—	—	—	—	—	—	—	—	—	—
(再掲)医療機器減価償却費	—	—	—	—	—	—	—	—	—	—	—	—	—	—	—	—	—	—	—	—
7. その他の医業・介護費用	51,642	<b>52,090</b>	25.0	<b>25.0</b>	0.9	38,834	<b>38,240</b>	23.2	<b>24.2</b>	-1.5	69,634	<b>45,628</b>	29.4	<b>20.7</b>	-34.5	—	—	—	—	—
(再掲)設備機器賃借料	3,530	<b>4,308</b>	1.7	<b>2.1</b>	22.0	3,207	<b>3,279</b>	1.9	<b>2.1</b>	2.2	3,713	<b>4,545</b>	1.6	<b>2.1</b>	22.4	—	—	—	—	—
(再掲)医療機器賃借料	3,530	<b>4,308</b>	1.7	<b>2.1</b>	22.0	635	<b>610</b>	0.4	<b>0.4</b>	-3.9	3,713	<b>4,545</b>	1.6	<b>2.1</b>	22.4	—	—	—	—	—
IV 損益差額(I+II-III)	7,536	<b>6,931</b>	3.7	<b>3.3</b>	—	8,264	<b>2,652</b>	4.9	<b>1.7</b>	—	37,114	<b>42,524</b>	15.7	<b>19.3</b>	—	—	—	—	—	—
V 税金	—	—	—	—	—	—	—	—	—	—	—	—	—	—	—	—	—	—	—	—
VI 税引後の総損益差額(IV-V)	—	—	—	—	—	—	—	—	—	—	—	—	—	—	—	—	—	—	—	—
施設数	4	—	—	—	—	11	—	—	—	—	3	—	—	—	0	—	—	—	—	—

一般診療所（全体(青色申告者を含む)）（集計2）

（1施設当たり損益）

	入院診療収益なし(参考)有床														
	皮膚科					その他					全体				
	金額		構成比率		金額の 伸び率	金額		構成比率		金額の 伸び率	金額		構成比率		金額の 伸び率
	前々年(度)	前年(度)	前々年(度)	前年(度)		前々年(度)	前年(度)	前々年(度)	前年(度)		前々年(度)	前年(度)	前々年(度)	前年(度)	
千円	千円	%	%	%	千円	千円	%	%	%	千円	千円	%	%	%	
I 医業収益	—	—	—	—	—	*	*	*	*	—	209,450	<b>205,686</b>	99.2	<b>99.3</b>	-1.8
1. 入院診療収益	—	—	—	—	—	*	*	*	*	—	0	<b>0</b>	0.0	<b>0.0</b>	—
保険診療収益	—	—	—	—	—	*	*	*	*	—	0	<b>0</b>	0.0	<b>0.0</b>	—
公害等診療収益	—	—	—	—	—	—	—	—	—	—	—	—	—	—	—
その他の診療収益	—	—	—	—	—	—	—	—	—	—	—	—	—	—	—
2. 外来診療収益	—	—	—	—	—	*	*	*	*	—	201,254	<b>197,901</b>	95.3	<b>95.5</b>	-1.7
保険診療収益	—	—	—	—	—	*	*	*	*	—	170,620	<b>168,319</b>	80.8	<b>81.2</b>	-1.3
公害等診療収益	—	—	—	—	—	—	—	—	—	—	—	—	—	—	—
その他の診療収益	—	—	—	—	—	—	—	—	—	—	—	—	—	—	—
3. その他の医業収益	—	—	—	—	—	—	—	—	—	—	—	—	—	—	—
II 介護収益	—	—	—	—	—	*	*	*	*	—	1,711	<b>1,493</b>	0.8	<b>0.7</b>	-12.7
1. 施設サービス収益	—	—	—	—	—	—	—	—	—	—	—	—	—	—	—
2. 居宅サービス収益	—	—	—	—	—	—	—	—	—	—	—	—	—	—	—
(再掲)短期入所療養介護分	—	—	—	—	—	—	—	—	—	—	—	—	—	—	—
3. その他の介護収益	—	—	—	—	—	—	—	—	—	—	—	—	—	—	—
III 医業・介護費用	—	—	—	—	—	*	*	*	*	—	187,085	<b>186,786</b>	88.6	<b>90.2</b>	-0.2
1. 給与費	—	—	—	—	—	*	*	*	*	—	84,647	<b>86,878</b>	40.1	<b>41.9</b>	2.6
2. 医薬品費	—	—	—	—	—	*	*	*	*	—	26,682	<b>24,922</b>	12.6	<b>12.0</b>	-6.6
3. 材料費	—	—	—	—	—	*	*	*	*	—	14,325	<b>15,112</b>	6.8	<b>7.3</b>	5.5
4. 給食用材料費	—	—	—	—	—	*	*	*	*	—	1,071	<b>1,063</b>	0.5	<b>0.5</b>	-0.7
5. 委託費	—	—	—	—	—	*	*	*	*	—	9,778	<b>9,404</b>	4.6	<b>4.5</b>	-3.8
6. 減価償却費	—	—	—	—	—	*	*	*	*	—	9,136	<b>8,839</b>	4.3	<b>4.3</b>	-3.3
(再掲)建物減価償却費	—	—	—	—	—	—	—	—	—	—	—	—	—	—	—
(再掲)医療機器減価償却費	—	—	—	—	—	—	—	—	—	—	—	—	—	—	—
7. その他の医業・介護費用	—	—	—	—	—	*	*	*	*	—	41,445	<b>40,568</b>	19.6	<b>19.6</b>	-2.1
(再掲)設備機器賃借料	—	—	—	—	—	*	*	*	*	—	2,281	<b>2,585</b>	1.1	<b>1.2</b>	13.3
(再掲)医療機器賃借料	—	—	—	—	—	*	*	*	*	—	1,330	<b>1,546</b>	0.6	<b>0.7</b>	16.2
IV 損益差額(I+II-III)	—	—	—	—	—	*	*	*	*	—	24,076	<b>20,392</b>	11.4	<b>9.8</b>	—
V 税金	—	—	—	—	—	—	—	—	—	—	—	—	—	—	—
VI 税引後の総損益差額(IV-V)	—	—	—	—	—	—	—	—	—	—	—	—	—	—	—
施設数	0	—	—	—	—	*	—	—	—	—	36	—	—	—	—



一般診療所（全体(青色申告者を含む)）（集計2）

(1施設当たり損益)

	全体																			
	内科					小児科					精神科					外科				
	金額		構成比率		金額の 伸び率	金額		構成比率		金額の 伸び率	金額		構成比率		金額の 伸び率	金額		構成比率		金額の 伸び率
	前々年(度)	前年(度)	前々年(度)	前年(度)		前々年(度)	前年(度)	前々年(度)	前年(度)		前々年(度)	前年(度)	前々年(度)	前年(度)		前々年(度)	前年(度)	前々年(度)	前年(度)	
千円	千円	%	%	%	千円	千円	%	%	%	千円	千円	%	%	%	千円	千円	%	%	%	
I 医業収益	110,191	<b>110,203</b>	97.3	<b>97.3</b>	0.0	113,934	<b>115,173</b>	100.0	<b>100.0</b>	1.1	84,846	<b>86,219</b>	100.0	<b>100.0</b>	1.6	125,389	<b>125,185</b>	96.0	<b>96.2</b>	-0.2
1. 入院診療収益	3,177	<b>3,098</b>	2.8	<b>2.7</b>	-2.5	902	<b>848</b>	0.8	<b>0.7</b>	-6.0	5,890	<b>5,745</b>	6.9	<b>6.7</b>	-2.5	12,635	<b>12,236</b>	9.7	<b>9.4</b>	-3.2
保険診療収益	3,028	<b>2,958</b>	2.7	<b>2.6</b>	-2.3	902	<b>848</b>	0.8	<b>0.7</b>	-6.0	5,890	<b>5,745</b>	6.9	<b>6.7</b>	-2.5	11,915	<b>11,556</b>	9.1	<b>8.9</b>	-3.0
公害等診療収益	-	-	-	-	-	-	-	-	-	-	-	-	-	-	-	-	-	-	-	-
その他の診療収益	-	-	-	-	-	-	-	-	-	-	-	-	-	-	-	-	-	-	-	-
2. 外来診療収益	100,076	<b>99,967</b>	88.4	<b>88.2</b>	-0.1	98,968	<b>100,300</b>	86.9	<b>87.1</b>	1.3	75,526	<b>75,932</b>	89.0	<b>88.1</b>	0.5	108,718	<b>108,438</b>	83.2	<b>83.3</b>	-0.3
保険診療収益	94,868	<b>94,743</b>	83.8	<b>83.6</b>	-0.1	79,673	<b>80,959</b>	69.9	<b>70.3</b>	1.6	74,189	<b>74,559</b>	87.4	<b>86.5</b>	0.5	91,908	<b>90,927</b>	70.4	<b>69.8</b>	-1.1
公害等診療収益	-	-	-	-	-	-	-	-	-	-	-	-	-	-	-	-	-	-	-	-
その他の診療収益	-	-	-	-	-	-	-	-	-	-	-	-	-	-	-	-	-	-	-	-
3. その他の医業収益	-	-	-	-	-	-	-	-	-	-	-	-	-	-	-	-	-	-	-	-
II 介護収益	3,016	<b>3,094</b>	2.7	<b>2.7</b>	2.6	0	<b>0</b>	0.0	<b>0.0</b>	-	0	<b>0</b>	0.0	<b>0.0</b>	-	5,241	<b>4,992</b>	4.0	<b>3.8</b>	-4.8
1. 施設サービス収益	-	-	-	-	-	-	-	-	-	-	-	-	-	-	-	-	-	-	-	-
2. 居宅サービス収益	-	-	-	-	-	-	-	-	-	-	-	-	-	-	-	-	-	-	-	-
(再掲)短期入所療養介護分	-	-	-	-	-	-	-	-	-	-	-	-	-	-	-	-	-	-	-	-
3. その他の介護収益	-	-	-	-	-	-	-	-	-	-	-	-	-	-	-	-	-	-	-	-
III 医業・介護費用	97,603	<b>97,498</b>	86.2	<b>86.1</b>	-0.1	96,368	<b>97,674</b>	84.6	<b>84.8</b>	1.4	67,218	<b>70,911</b>	79.2	<b>82.2</b>	5.5	118,172	<b>119,654</b>	90.5	<b>91.9</b>	1.3
1. 給与費	46,472	<b>47,089</b>	41.1	<b>41.6</b>	1.3	43,340	<b>43,815</b>	38.0	<b>38.0</b>	1.1	38,104	<b>40,055</b>	44.9	<b>46.5</b>	5.1	55,916	<b>57,212</b>	42.8	<b>43.9</b>	2.3
2. 医薬品費	18,740	<b>18,225</b>	16.6	<b>16.1</b>	-2.7	27,361	<b>27,284</b>	24.0	<b>23.7</b>	-0.3	10,821	<b>11,423</b>	12.8	<b>13.2</b>	5.6	20,612	<b>20,082</b>	15.8	<b>15.4</b>	-2.6
3. 材料費	2,981	<b>3,115</b>	2.6	<b>2.7</b>	4.5	1,147	<b>1,092</b>	1.0	<b>0.9</b>	-4.8	376	<b>385</b>	0.4	<b>0.4</b>	2.4	2,696	<b>2,668</b>	2.1	<b>2.0</b>	-1.0
4. 給食用材料費	323	<b>329</b>	0.3	<b>0.3</b>	1.9	39	<b>40</b>	0.0	<b>0.0</b>	2.6	202	<b>205</b>	0.2	<b>0.2</b>	1.5	669	<b>636</b>	0.5	<b>0.5</b>	-4.9
5. 委託費	4,623	<b>4,610</b>	4.1	<b>4.1</b>	-0.3	2,891	<b>2,953</b>	2.5	<b>2.6</b>	2.1	1,449	<b>1,433</b>	1.7	<b>1.7</b>	-1.1	4,808	<b>4,896</b>	3.7	<b>3.8</b>	1.8
6. 減価償却費	4,309	<b>4,258</b>	3.8	<b>3.8</b>	-1.2	3,011	<b>2,972</b>	2.6	<b>2.6</b>	-1.3	2,536	<b>2,502</b>	3.0	<b>2.9</b>	-1.3	6,001	<b>5,742</b>	4.6	<b>4.4</b>	-4.3
(再掲)建物減価償却費	-	-	-	-	-	-	-	-	-	-	-	-	-	-	-	-	-	-	-	-
(再掲)医療機器減価償却費	-	-	-	-	-	-	-	-	-	-	-	-	-	-	-	-	-	-	-	-
7. その他の医業・介護費用	20,154	<b>19,871</b>	17.8	<b>17.5</b>	-1.4	18,580	<b>19,517</b>	16.3	<b>16.9</b>	5.0	13,730	<b>14,909</b>	16.2	<b>17.3</b>	8.6	27,470	<b>28,417</b>	21.0	<b>21.8</b>	3.4
(再掲)設備機器賃借料	1,651	<b>1,650</b>	1.5	<b>1.5</b>	-0.1	1,067	<b>1,003</b>	0.9	<b>0.9</b>	-6.0	349	<b>385</b>	0.4	<b>0.4</b>	10.3	2,553	<b>2,544</b>	2.0	<b>2.0</b>	-0.4
(再掲)医療機器賃借料	1,204	<b>1,196</b>	1.1	<b>1.1</b>	-0.7	419	<b>374</b>	0.4	<b>0.3</b>	-10.7	159	<b>174</b>	0.2	<b>0.2</b>	9.4	1,546	<b>1,538</b>	1.2	<b>1.2</b>	-0.5
IV 損益差額(I+II-III)	15,605	<b>15,799</b>	13.8	<b>13.9</b>	-	17,566	<b>17,499</b>	15.4	<b>15.2</b>	-	17,628	<b>15,309</b>	20.8	<b>17.8</b>	-	12,457	<b>10,523</b>	9.5	<b>8.1</b>	-
V 税金	-	-	-	-	-	-	-	-	-	-	-	-	-	-	-	-	-	-	-	-
VI 税引後の総損益差額(IV-V)	-	-	-	-	-	-	-	-	-	-	-	-	-	-	-	-	-	-	-	-
施設数	851	-	-	-	-	104	-	-	-	-	61	-	-	-	97	-	-	-	-	-

一般診療所（全体(青色申告者を含む)）（集計2）

(1施設当たり損益)

	全体																			
	整形外科					産婦人科					眼科					耳鼻咽喉科				
	金額		構成比率		金額の伸比率	金額		構成比率		金額の伸比率	金額		構成比率		金額の伸比率	金額		構成比率		金額の伸比率
	前々年(度)	前年(度)	前々年(度)	前年(度)		前々年(度)	前年(度)	前々年(度)	前年(度)		前々年(度)	前年(度)	前々年(度)	前年(度)		前々年(度)	前年(度)	前々年(度)	前年(度)	
千円	千円	%	%	%	千円	千円	%	%	%	千円	千円	%	%	%	千円	千円	%	%	%	
I 医業収益	160,855	<b>161,854</b>	93.8	<b>93.6</b>	0.6	219,468	<b>220,602</b>	99.9	<b>99.9</b>	0.5	139,371	<b>138,622</b>	100.0	<b>100.0</b>	-0.5	89,896	<b>90,170</b>	99.1	<b>99.0</b>	0.3
1. 入院診療収益	9,352	<b>8,905</b>	5.5	<b>5.2</b>	-4.8	80,631	<b>80,208</b>	36.7	<b>36.3</b>	-0.5	3,585	<b>3,372</b>	2.6	<b>2.4</b>	-5.9	2,391	<b>2,357</b>	2.6	<b>2.6</b>	-1.4
保険診療収益	8,278	<b>8,122</b>	4.8	<b>4.7</b>	-1.9	34,676	<b>35,763</b>	15.8	<b>16.2</b>	3.1	3,465	<b>3,249</b>	2.5	<b>2.3</b>	-6.2	2,391	<b>2,357</b>	2.6	<b>2.6</b>	-1.4
公害等診療収益	-	-	-	-	-	-	-	-	-	-	-	-	-	-	-	-	-	-	-	-
その他の診療収益	-	-	-	-	-	-	-	-	-	-	-	-	-	-	-	-	-	-	-	-
2. 外来診療収益	148,659	<b>150,319</b>	86.7	<b>87.0</b>	1.1	112,088	<b>112,425</b>	51.0	<b>50.9</b>	0.3	132,963	<b>132,797</b>	95.4	<b>95.8</b>	-0.1	86,720	<b>87,159</b>	95.6	<b>95.7</b>	0.5
保険診療収益	131,729	<b>132,980</b>	76.8	<b>76.9</b>	0.9	70,103	<b>70,605</b>	31.9	<b>32.0</b>	0.7	131,745	<b>131,110</b>	94.5	<b>94.6</b>	-0.5	85,724	<b>86,068</b>	94.5	<b>94.5</b>	0.4
公害等診療収益	-	-	-	-	-	-	-	-	-	-	-	-	-	-	-	-	-	-	-	-
その他の診療収益	-	-	-	-	-	-	-	-	-	-	-	-	-	-	-	-	-	-	-	-
3. その他の医業収益	-	-	-	-	-	-	-	-	-	-	-	-	-	-	-	-	-	-	-	-
II 介護収益	10,664	<b>11,006</b>	6.2	<b>6.4</b>	3.2	177	<b>181</b>	0.1	<b>0.1</b>	2.3	0	<b>0</b>	0.0	<b>0.0</b>	-	786	<b>881</b>	0.9	<b>1.0</b>	12.1
1. 施設サービス収益	-	-	-	-	-	-	-	-	-	-	-	-	-	-	-	-	-	-	-	-
2. 居宅サービス収益	-	-	-	-	-	-	-	-	-	-	-	-	-	-	-	-	-	-	-	-
(再掲)短期入所療養介護分	-	-	-	-	-	-	-	-	-	-	-	-	-	-	-	-	-	-	-	-
3. その他の介護収益	-	-	-	-	-	-	-	-	-	-	-	-	-	-	-	-	-	-	-	-
III 医業・介護費用	151,434	<b>152,979</b>	88.3	<b>88.5</b>	1.0	194,367	<b>198,088</b>	88.5	<b>89.7</b>	1.9	114,553	<b>113,487</b>	82.2	<b>81.9</b>	-0.9	70,852	<b>72,101</b>	78.1	<b>79.2</b>	1.8
1. 給与費	79,828	<b>82,260</b>	46.5	<b>47.6</b>	3.0	105,364	<b>107,724</b>	48.0	<b>48.8</b>	2.2	57,805	<b>58,125</b>	41.5	<b>41.9</b>	0.6	40,346	<b>41,227</b>	44.5	<b>45.3</b>	2.2
2. 医薬品費	22,858	<b>22,520</b>	13.3	<b>13.0</b>	-1.5	18,189	<b>18,851</b>	8.3	<b>8.5</b>	3.6	11,810	<b>11,750</b>	8.5	<b>8.5</b>	-0.5	5,858	<b>5,969</b>	6.5	<b>6.6</b>	1.9
3. 材料費	4,157	<b>4,417</b>	2.4	<b>2.6</b>	6.3	5,196	<b>5,426</b>	2.4	<b>2.5</b>	4.4	6,742	<b>7,055</b>	4.8	<b>5.1</b>	4.6	1,441	<b>1,472</b>	1.6	<b>1.6</b>	2.2
4. 給食用材料費	1,190	<b>1,206</b>	0.7	<b>0.7</b>	1.3	3,523	<b>3,557</b>	1.6	<b>1.6</b>	1.0	56	<b>55</b>	0.0	<b>0.0</b>	-1.8	82	<b>101</b>	0.1	<b>0.1</b>	23.2
5. 委託費	4,600	<b>4,618</b>	2.7	<b>2.7</b>	0.4	12,982	<b>12,924</b>	5.9	<b>5.9</b>	-0.4	4,279	<b>4,342</b>	3.1	<b>3.1</b>	1.5	2,065	<b>2,045</b>	2.3	<b>2.2</b>	-1.0
6. 減価償却費	6,594	<b>6,514</b>	3.8	<b>3.8</b>	-1.2	7,483	<b>7,242</b>	3.4	<b>3.3</b>	-3.2	6,551	<b>6,119</b>	4.7	<b>4.4</b>	-6.6	3,379	<b>3,364</b>	3.7	<b>3.7</b>	-0.4
(再掲)建物減価償却費	-	-	-	-	-	-	-	-	-	-	-	-	-	-	-	-	-	-	-	-
(再掲)医療機器減価償却費	-	-	-	-	-	-	-	-	-	-	-	-	-	-	-	-	-	-	-	-
7. その他の医業・介護費用	32,208	<b>31,444</b>	18.8	<b>18.2</b>	-2.4	41,630	<b>42,364</b>	19.0	<b>19.2</b>	1.8	27,310	<b>26,041</b>	19.6	<b>18.8</b>	-4.6	17,680	<b>17,923</b>	19.5	<b>19.7</b>	1.4
(再掲)設備機器賃借料	1,924	<b>1,794</b>	1.1	<b>1.0</b>	-6.8	2,012	<b>1,881</b>	0.9	<b>0.9</b>	-6.5	2,438	<b>2,355</b>	1.7	<b>1.7</b>	-3.4	1,015	<b>1,042</b>	1.1	<b>1.1</b>	2.7
(再掲)医療機器賃借料	1,412	<b>1,300</b>	0.8	<b>0.8</b>	-7.9	1,191	<b>1,041</b>	0.5	<b>0.5</b>	-12.6	1,769	<b>1,748</b>	1.3	<b>1.3</b>	-1.2	664	<b>666</b>	0.7	<b>0.7</b>	0.3
IV 損益差額(I+II-III)	20,085	<b>19,881</b>	11.7	<b>11.5</b>	-	25,278	<b>22,695</b>	11.5	<b>10.3</b>	-	24,818	<b>25,135</b>	17.8	<b>18.1</b>	-	19,830	<b>18,949</b>	21.9	<b>20.8</b>	-
V 税金	-	-	-	-	-	-	-	-	-	-	-	-	-	-	-	-	-	-	-	-
VI 税引後の総損益差額(IV-V)	-	-	-	-	-	-	-	-	-	-	-	-	-	-	-	-	-	-	-	-
施設数	146	-	-	-	-	63	-	-	-	-	147	-	-	-	-	109	-	-	-	-

一般診療所（全体(青色申告者を含む)）（集計2）

（1施設当たり損益）

	全体														
	皮膚科					その他					全体				
	金額		構成比率		金額の 伸び率	金額		構成比率		金額の 伸び率	金額		構成比率		金額の 伸び率
	前々年(度)	前年(度)	前々年(度)	前年(度)		前々年(度)	前年(度)	前々年(度)	前年(度)		前々年(度)	前年(度)	前々年(度)	前年(度)	
千円	千円	%	%	%	千円	千円	%	%	%	千円	千円	%	%	%	
I 医療収益	89,915	<b>90,505</b>	100.0	<b>100.0</b>	0.7	259,111	<b>260,360</b>	99.8	<b>99.8</b>	0.5	125,099	<b>125,379</b>	97.9	<b>97.8</b>	0.2
1. 入院診療収益	4,081	<b>4,216</b>	4.5	<b>4.7</b>	3.3	9,009	<b>9,515</b>	3.5	<b>3.6</b>	5.6	7,261	<b>7,148</b>	5.7	<b>5.6</b>	-1.6
保険診療収益	3,649	<b>3,695</b>	4.1	<b>4.1</b>	1.3	8,533	<b>9,025</b>	3.3	<b>3.5</b>	5.8	5,345	<b>5,311</b>	4.2	<b>4.1</b>	-0.6
公害等診療収益	—	—	—	—	—	—	—	—	—	—	—	—	—	—	—
その他の診療収益	—	—	—	—	—	—	—	—	—	—	—	—	—	—	—
2. 外来診療収益	84,081	<b>84,820</b>	93.5	<b>93.7</b>	0.9	240,793	<b>241,225</b>	92.7	<b>92.5</b>	0.2	111,287	<b>111,534</b>	87.1	<b>87.0</b>	0.2
保険診療収益	76,902	<b>77,454</b>	85.5	<b>85.6</b>	0.7	234,750	<b>235,369</b>	90.4	<b>90.2</b>	0.3	102,880	<b>103,000</b>	80.5	<b>80.4</b>	0.1
公害等診療収益	—	—	—	—	—	—	—	—	—	—	—	—	—	—	—
その他の診療収益	—	—	—	—	—	—	—	—	—	—	—	—	—	—	—
3. その他の医療収益	—	—	—	—	—	—	—	—	—	—	—	—	—	—	—
II 介護収益	2	<b>2</b>	0.0	<b>0.0</b>	0.0	515	<b>500</b>	0.2	<b>0.2</b>	-2.9	2,734	<b>2,792</b>	2.1	<b>2.2</b>	2.1
1. 施設サービス収益	—	—	—	—	—	—	—	—	—	—	—	—	—	—	—
2. 居宅サービス収益	—	—	—	—	—	—	—	—	—	—	—	—	—	—	—
(再掲)短期入所療養介護分	—	—	—	—	—	—	—	—	—	—	—	—	—	—	—
3. その他の介護収益	—	—	—	—	—	—	—	—	—	—	—	—	—	—	—
III 医療・介護費用	73,247	<b>73,333</b>	81.5	<b>81.0</b>	0.1	234,743	<b>234,753</b>	90.4	<b>90.0</b>	0.0	109,996	<b>110,491</b>	86.0	<b>86.2</b>	0.5
1. 給与費	37,518	<b>37,887</b>	41.7	<b>41.9</b>	1.0	102,627	<b>104,138</b>	39.5	<b>39.9</b>	1.5	53,958	<b>54,883</b>	42.2	<b>42.8</b>	1.7
2. 医薬品費	11,828	<b>11,909</b>	13.2	<b>13.2</b>	0.7	42,306	<b>38,516</b>	16.3	<b>14.8</b>	-9.0	18,669	<b>18,244</b>	14.6	<b>14.2</b>	-2.3
3. 材料費	1,506	<b>1,488</b>	1.7	<b>1.6</b>	-1.2	17,938	<b>18,107</b>	6.9	<b>6.9</b>	0.9	3,730	<b>3,856</b>	2.9	<b>3.0</b>	3.4
4. 給食用材料費	42	<b>28</b>	0.0	<b>0.0</b>	-33.3	338	<b>323</b>	0.1	<b>0.1</b>	-4.4	458	<b>461</b>	0.4	<b>0.4</b>	0.7
5. 委託費	3,812	<b>3,354</b>	4.2	<b>3.7</b>	-12.0	11,189	<b>11,480</b>	4.3	<b>4.4</b>	2.6	4,770	<b>4,764</b>	3.7	<b>3.7</b>	-0.1
6. 減価償却費	3,067	<b>3,224</b>	3.4	<b>3.6</b>	5.1	11,685	<b>10,904</b>	4.5	<b>4.2</b>	-6.7	4,953	<b>4,832</b>	3.9	<b>3.8</b>	-2.4
(再掲)建物減価償却費	—	—	—	—	—	—	—	—	—	—	—	—	—	—	—
(再掲)医療機器減価償却費	—	—	—	—	—	—	—	—	—	—	—	—	—	—	—
7. その他の医療・介護費用	15,475	<b>15,444</b>	17.2	<b>17.1</b>	-0.2	48,660	<b>51,285</b>	18.7	<b>19.7</b>	5.4	23,458	<b>23,451</b>	18.4	<b>18.3</b>	0.0
(再掲)設備機器賃借料	536	<b>538</b>	0.6	<b>0.6</b>	0.4	5,670	<b>5,549</b>	2.2	<b>2.1</b>	-2.1	1,798	<b>1,768</b>	1.4	<b>1.4</b>	-1.7
(再掲)医療機器賃借料	252	<b>250</b>	0.3	<b>0.3</b>	-0.8	4,161	<b>3,959</b>	1.6	<b>1.5</b>	-4.9	1,248	<b>1,216</b>	1.0	<b>0.9</b>	-2.6
IV 損益差額（I + II - III）	16,670	<b>17,173</b>	18.5	<b>19.0</b>	—	24,882	<b>26,107</b>	9.6	<b>10.0</b>	—	17,837	<b>17,679</b>	14.0	<b>13.8</b>	—
V 税金	—	—	—	—	—	—	—	—	—	—	—	—	—	—	—
VI 税引後の総損益差額（IV - V）	—	—	—	—	—	—	—	—	—	—	—	—	—	—	—
施設数	91	—	—	—	—	75	—	—	—	—	1,744	—	—	—	—

(2) 在宅療養支援診療所の損益状況

在宅療養支援診療所（個人(青色申告者を含む)）（集計2）

(1施設当たり損益)

	入院診療収益あり					入院診療収益なし										全体				
	金額		構成比率		金額の伸び率	金額		構成比率		金額の伸び率	(参考)有床					金額		構成比率		金額の伸び率
	前々年(度)	前年(度)	前々年(度)	前年(度)		前々年(度)	前年(度)	前々年(度)	前年(度)		前々年(度)	前年(度)	前々年(度)	前年(度)	前々年(度)	前年(度)	前々年(度)	前年(度)	前々年(度)	
	千円	千円	%	%	%	千円	千円	%	%	%	千円	千円	%	%	%	千円	千円	%	%	%
I 医療収益	180,909	177,426	96.7	95.0	-1.9	83,452	82,918	99.6	99.6	-0.6	-	-	-	-	-	89,878	89,150	99.2	99.0	-0.8
1. 入院診療収益	82,062	81,189	43.9	43.5	-1.1	0	0	0.0	0.0	-	-	-	-	-	-	5,411	5,353	6.0	5.9	-1.1
保険診療収益	77,275	77,256	41.3	41.4	0.0	0	0	0.0	0.0	-	-	-	-	-	-	5,095	5,094	5.6	5.7	0.0
公害等診療収益	-	-	-	-	-	-	-	-	-	-	-	-	-	-	-	-	-	-	-	-
その他の診療収益	-	-	-	-	-	-	-	-	-	-	-	-	-	-	-	-	-	-	-	-
2. 外来診療収益	90,376	89,131	48.3	47.7	-1.4	80,622	80,001	96.3	96.1	-0.8	-	-	-	-	-	81,265	80,603	89.7	89.5	-0.8
保険診療収益	90,059	88,803	48.1	47.6	-1.4	76,469	75,790	91.3	91.1	-0.9	-	-	-	-	-	77,365	76,648	85.4	85.1	-0.9
公害等診療収益	-	-	-	-	-	-	-	-	-	-	-	-	-	-	-	-	-	-	-	-
その他の診療収益	-	-	-	-	-	-	-	-	-	-	-	-	-	-	-	-	-	-	-	-
3. その他の医療収益	-	-	-	-	-	-	-	-	-	-	-	-	-	-	-	-	-	-	-	-
II 介護収益	6,212	9,315	3.3	5.0	50.0	298	309	0.4	0.4	3.7	-	-	-	-	-	688	903	0.8	1.0	31.3
1. 施設サービス収益	-	-	-	-	-	-	-	-	-	-	-	-	-	-	-	-	-	-	-	-
2. 居宅サービス収益	-	-	-	-	-	-	-	-	-	-	-	-	-	-	-	-	-	-	-	-
(再掲)短期入所療養介護分	-	-	-	-	-	-	-	-	-	-	-	-	-	-	-	-	-	-	-	-
3. その他の介護収益	-	-	-	-	-	-	-	-	-	-	-	-	-	-	-	-	-	-	-	-
III 医療・介護費用	150,422	150,674	80.4	80.7	0.2	56,317	55,924	67.2	67.2	-0.7	-	-	-	-	-	62,522	62,171	69.0	69.0	-0.6
1. 給与費	59,583	63,388	31.8	33.9	6.4	20,147	20,316	24.1	24.4	0.8	-	-	-	-	-	22,747	23,156	25.1	25.7	1.8
2. 医薬品費	36,523	35,775	19.5	19.2	-2.0	13,847	13,302	16.5	16.0	-3.9	-	-	-	-	-	15,342	14,784	16.9	16.4	-3.6
3. 材料費	8,326	6,926	4.4	3.7	-16.8	2,138	2,229	2.6	2.7	4.3	-	-	-	-	-	2,546	2,539	2.8	2.8	-0.3
4. 給食用材料費	3,593	3,486	1.9	1.9	-3.0	4	4	0.0	0.0	0.0	-	-	-	-	-	241	233	0.3	0.3	-3.3
5. 委託費	3,208	3,319	1.7	1.8	3.5	2,861	2,966	3.4	3.6	3.7	-	-	-	-	-	2,884	2,989	3.2	3.3	3.6
6. 減価償却費	10,106	9,258	5.4	5.0	-8.4	3,444	3,358	4.1	4.0	-2.5	-	-	-	-	-	3,884	3,747	4.3	4.2	-3.5
(再掲)建物減価償却費	-	-	-	-	-	-	-	-	-	-	-	-	-	-	-	-	-	-	-	-
(再掲)医療機器減価償却費	-	-	-	-	-	-	-	-	-	-	-	-	-	-	-	-	-	-	-	-
7. その他の医療・介護費用	29,084	28,521	15.5	15.3	-1.9	13,876	13,750	16.6	16.5	-0.9	-	-	-	-	-	14,879	14,724	16.4	16.4	-1.0
(再掲)設備機器賃借料	4,989	4,915	2.7	2.6	-1.5	1,533	1,464	1.8	1.8	-4.5	-	-	-	-	-	1,761	1,692	1.9	1.9	-3.9
(再掲)医療機器賃借料	4,989	4,915	2.7	2.6	-1.5	1,165	1,090	1.4	1.3	-6.4	-	-	-	-	-	1,417	1,342	1.6	1.5	-5.3
IV 損益差額(I+II-III)	36,699	36,066	19.6	19.3	-	27,433	27,304	32.8	32.8	-	-	-	-	-	-	28,044	27,882	31.0	31.0	-
V 税金	-	-	-	-	-	-	-	-	-	-	-	-	-	-	-	-	-	-	-	-
VI 税引後の総損益差額(IV-V)	-	-	-	-	-	-	-	-	-	-	-	-	-	-	-	-	-	-	-	-
施設数	6	-	-	-	-	85	-	-	-	-	0	-	-	-	-	91	-	-	-	-

(注) 個人立の一般診療所の損益差額からは、開設者の報酬となる部分以外に、建物、設備について現存物の価値以上の改善を行うための内部資金に充てられることが考えられる。

## (再掲) 在宅療養支援診療所 (医療法人) (集計2)

(1施設当たり損益)

	入院診療収益あり					入院診療収益なし										全体				
	金額		構成比率		金額の伸び率	金額		構成比率		金額の伸び率	(参考) 有床					金額		構成比率		金額の伸び率
	前々年(度)	前年(度)	前々年(度)	前年(度)		前々年(度)	前年(度)	前々年(度)	前年(度)		金額		構成比率		金額の伸び率	前々年(度)	前年(度)	前々年(度)	前年(度)	
	千円	千円	%	%	%	千円	千円	%	%	%	千円	千円	%	%		%	千円	千円	%	%
I 医療収益	289,277	<b>287,351</b>	79.3	<b>79.5</b>	-0.7	129,870	<b>130,929</b>	96.4	<b>96.3</b>	0.8	*	*	*	*	*	152,942	<b>153,569</b>	91.0	<b>91.1</b>	0.4
1. 入院診療収益	92,871	<b>90,371</b>	25.5	<b>25.0</b>	-2.7	0	<b>0</b>	0.0	<b>0.0</b>	—	*	*	*	*	*	13,442	<b>13,080</b>	8.0	<b>7.8</b>	-2.7
保険診療収益	88,209	<b>85,546</b>	24.2	<b>23.7</b>	-3.0	0	<b>0</b>	0.0	<b>0.0</b>	—	*	*	*	*	*	12,767	<b>12,382</b>	7.6	<b>7.3</b>	-3.0
公害等診療収益	111	<b>223</b>	0.0	<b>0.1</b>	100.9	0	<b>0</b>	0.0	<b>0.0</b>	—	*	*	*	*	*	16	<b>32</b>	0.0	<b>0.0</b>	100.0
その他の診療収益	4,551	<b>4,601</b>	1.2	<b>1.3</b>	1.1	0	<b>0</b>	0.0	<b>0.0</b>	—	*	*	*	*	*	659	<b>666</b>	0.4	<b>0.4</b>	1.1
2. 外来診療収益	183,288	<b>184,573</b>	50.2	<b>51.1</b>	0.7	122,321	<b>123,119</b>	90.8	<b>90.6</b>	0.7	*	*	*	*	*	131,145	<b>132,014</b>	78.0	<b>78.3</b>	0.7
保険診療収益	172,990	<b>174,481</b>	47.4	<b>48.3</b>	0.9	114,729	<b>115,426</b>	85.1	<b>84.9</b>	0.6	*	*	*	*	*	123,161	<b>123,973</b>	73.3	<b>73.6</b>	0.7
公害等診療収益	646	<b>687</b>	0.2	<b>0.2</b>	6.3	1,068	<b>917</b>	0.8	<b>0.7</b>	-14.1	*	*	*	*	*	1,007	<b>884</b>	0.6	<b>0.5</b>	-12.2
その他の診療収益	9,651	<b>9,405</b>	2.6	<b>2.6</b>	-2.5	6,524	<b>6,776</b>	4.8	<b>5.0</b>	3.9	*	*	*	*	*	6,976	<b>7,156</b>	4.2	<b>4.2</b>	2.6
3. その他の医療収益	13,118	<b>12,407</b>	3.6	<b>3.4</b>	-5.4	7,550	<b>7,810</b>	5.6	<b>5.7</b>	3.4	*	*	*	*	*	8,355	<b>8,475</b>	5.0	<b>5.0</b>	1.4
II 介護収益	75,537	<b>74,091</b>	20.7	<b>20.5</b>	-1.9	4,885	<b>4,985</b>	3.6	<b>3.7</b>	2.0	*	*	*	*	*	15,111	<b>14,987</b>	9.0	<b>8.9</b>	-0.8
1. 施設サービス収益	37,791	<b>38,652</b>	10.4	<b>10.7</b>	2.3	0	<b>0</b>	0.0	<b>0.0</b>	—	*	*	*	*	*	5,470	<b>5,594</b>	3.3	<b>3.3</b>	2.3
2. 居宅サービス収益	36,917	<b>34,490</b>	10.1	<b>9.5</b>	-6.6	4,390	<b>4,522</b>	3.3	<b>3.3</b>	3.0	*	*	*	*	*	9,098	<b>8,859</b>	5.4	<b>5.3</b>	-2.6
(再掲)短期入所療養介護分	5,630	<b>4,960</b>	1.5	<b>1.4</b>	-11.9	0	<b>0</b>	0.0	<b>0.0</b>	—	*	*	*	*	*	815	<b>718</b>	0.5	<b>0.4</b>	-11.9
3. その他の介護収益	830	<b>949</b>	0.2	<b>0.3</b>	14.3	494	<b>463</b>	0.4	<b>0.3</b>	-6.3	*	*	*	*	*	543	<b>533</b>	0.3	<b>0.3</b>	-1.8
III 医療・介護費用	326,822	<b>331,260</b>	89.6	<b>91.6</b>	1.4	128,379	<b>130,780</b>	95.3	<b>96.2</b>	1.9	*	*	*	*	*	157,101	<b>159,797</b>	93.5	<b>94.8</b>	1.7
1. 給与費	184,825	<b>187,156</b>	50.7	<b>51.8</b>	1.3	70,637	<b>71,801</b>	52.4	<b>52.8</b>	1.6	*	*	*	*	*	87,164	<b>88,497</b>	51.9	<b>52.5</b>	1.5
2. 医薬品費	33,264	<b>33,274</b>	9.1	<b>9.2</b>	0.0	18,685	<b>19,137</b>	13.9	<b>14.1</b>	2.4	*	*	*	*	*	20,795	<b>21,183</b>	12.4	<b>12.6</b>	1.9
3. 材料費	7,139	<b>7,725</b>	2.0	<b>2.1</b>	8.2	2,661	<b>2,762</b>	2.0	<b>2.0</b>	3.8	*	*	*	*	*	3,309	<b>3,480</b>	2.0	<b>2.1</b>	5.2
4. 給食用材料費	8,895	<b>8,984</b>	2.4	<b>2.5</b>	1.0	170	<b>172</b>	0.1	<b>0.1</b>	1.2	*	*	*	*	*	1,432	<b>1,448</b>	0.9	<b>0.9</b>	1.1
5. 委託費	13,366	<b>13,837</b>	3.7	<b>3.8</b>	3.5	5,582	<b>5,480</b>	4.1	<b>4.0</b>	-1.8	*	*	*	*	*	6,709	<b>6,689</b>	4.0	<b>4.0</b>	-0.3
6. 減価償却費	17,465	<b>16,146</b>	4.8	<b>4.5</b>	-7.6	4,637	<b>4,782</b>	3.4	<b>3.5</b>	3.1	*	*	*	*	*	6,493	<b>6,426</b>	3.9	<b>3.8</b>	-1.0
(再掲)建物減価償却費	4,696	<b>4,913</b>	1.3	<b>1.4</b>	4.6	955	<b>940</b>	0.7	<b>0.7</b>	-1.6	*	*	*	*	*	1,497	<b>1,515</b>	0.9	<b>0.9</b>	1.2
(再掲)医療機器減価償却費	2,316	<b>1,997</b>	0.6	<b>0.6</b>	-13.8	1,341	<b>1,329</b>	1.0	<b>1.0</b>	-0.9	*	*	*	*	*	1,482	<b>1,426</b>	0.9	<b>0.8</b>	-3.8
7. その他の医療・介護費用	61,868	<b>64,138</b>	17.0	<b>17.7</b>	3.7	26,007	<b>26,647</b>	19.3	<b>19.6</b>	2.5	*	*	*	*	*	31,198	<b>32,073</b>	18.6	<b>19.0</b>	2.8
(再掲)設備機器賃借料	4,064	<b>4,023</b>	1.1	<b>1.1</b>	-1.0	1,958	<b>1,920</b>	1.5	<b>1.4</b>	-1.9	*	*	*	*	*	2,263	<b>2,224</b>	1.3	<b>1.3</b>	-1.7
(再掲)医療機器賃借料	3,070	<b>3,043</b>	0.8	<b>0.8</b>	-0.9	1,418	<b>1,340</b>	1.1	<b>1.0</b>	-5.5	*	*	*	*	*	1,657	<b>1,587</b>	1.0	<b>0.9</b>	-4.2
IV 損益差額(I+II-III)	37,992	<b>30,182</b>	10.4	<b>8.4</b>	—	6,376	<b>5,133</b>	4.7	<b>3.8</b>	—	*	*	*	*	*	10,952	<b>8,759</b>	6.5	<b>5.2</b>	—
V 税金	3,727	<b>2,148</b>	1.0	<b>0.6</b>	-42.4	1,421	<b>1,164</b>	1.1	<b>0.9</b>	-18.1	*	*	*	*	*	1,755	<b>1,307</b>	1.0	<b>0.8</b>	-25.5
VI 税引後の総損益差額(IV-V)	34,265	<b>28,033</b>	9.4	<b>7.8</b>	—	4,954	<b>3,969</b>	3.7	<b>2.9</b>	—	*	*	*	*	*	9,197	<b>7,452</b>	5.5	<b>4.4</b>	—
施設数	22	—	—	—	—	130	—	—	—	—	*	—	—	—	—	152	—	—	—	—

## (再掲) 在宅療養支援診療所 (その他) (集計2)

(1施設当たり損益)

	入院診療収益あり					入院診療収益なし					全体									
	金額		構成比率		金額の伸び率	金額		構成比率		金額の伸び率	(参考) 有床			金額		構成比率		金額の伸び率		
	前々年(度)	前年(度)	前々年(度)	前年(度)		前々年(度)	前年(度)	前々年(度)	前年(度)		金額	構成比率	金額の伸び率	前々年(度)	前年(度)	前々年(度)	前年(度)			
	千円	千円	%	%	%	千円	千円	%	%	%	千円	千円	%	%	%	千円	千円	%	%	%
I 医療収益	*	*	*	*	—	136,812	<b>134,958</b>	97.6	<b>91.5</b>	-1.4	*	*	*	*	*	151,846	<b>149,509</b>	93.1	<b>88.4</b>	-1.5
1. 入院診療収益	*	*	*	*	—	0	<b>0</b>	0.0	<b>0.0</b>	—	*	*	*	*	—	16,474	<b>16,499</b>	10.1	<b>9.8</b>	0.2
保険診療収益	*	*	*	*	—	0	<b>0</b>	0.0	<b>0.0</b>	—	*	*	*	*	—	16,474	<b>16,499</b>	10.1	<b>9.8</b>	0.2
公害等診療収益	*	*	*	*	—	0	<b>0</b>	0.0	<b>0.0</b>	—	*	*	*	*	—	0	<b>0</b>	0.0	<b>0.0</b>	—
その他の診療収益	*	*	*	*	—	0	<b>0</b>	0.0	<b>0.0</b>	—	*	*	*	*	—	0	<b>0</b>	0.0	<b>0.0</b>	—
2. 外来診療収益	*	*	*	*	—	115,428	<b>112,706</b>	82.3	<b>76.4</b>	-2.4	*	*	*	*	—	117,011	<b>113,850</b>	71.7	<b>67.3</b>	-2.7
保険診療収益	*	*	*	*	—	113,297	<b>110,945</b>	80.8	<b>75.2</b>	-2.1	*	*	*	*	—	115,098	<b>112,289</b>	70.6	<b>66.4</b>	-2.4
公害等診療収益	*	*	*	*	—	26	<b>20</b>	0.0	<b>0.0</b>	-23.1	*	*	*	*	—	60	<b>62</b>	0.0	<b>0.0</b>	3.3
その他の診療収益	*	*	*	*	—	2,106	<b>1,741</b>	1.5	<b>1.2</b>	-17.3	*	*	*	*	—	1,854	<b>1,500</b>	1.1	<b>0.9</b>	-19.1
3. その他の医療収益	*	*	*	*	—	21,384	<b>22,252</b>	15.3	<b>15.1</b>	4.1	*	*	*	*	—	18,361	<b>19,160</b>	11.3	<b>11.3</b>	4.4
II 介護収益	*	*	*	*	—	3,365	<b>12,516</b>	2.4	<b>8.5</b>	271.9	*	*	*	*	—	11,256	<b>19,616</b>	6.9	<b>11.6</b>	74.3
1. 施設サービス収益	*	*	*	*	—	0	<b>0</b>	0.0	<b>0.0</b>	—	*	*	*	*	—	7,414	<b>8,561</b>	4.5	<b>5.1</b>	15.5
2. 居宅サービス収益	*	*	*	*	—	3,281	<b>11,924</b>	2.3	<b>8.1</b>	263.4	*	*	*	*	—	3,425	<b>10,283</b>	2.1	<b>6.1</b>	200.2
(再掲)短期入所療養介護分	*	*	*	*	—	0	<b>0</b>	0.0	<b>0.0</b>	—	*	*	*	*	—	0	<b>0</b>	0.0	<b>0.0</b>	—
3. その他の介護収益	*	*	*	*	—	85	<b>592</b>	0.1	<b>0.4</b>	596.5	*	*	*	*	—	417	<b>772</b>	0.3	<b>0.5</b>	85.1
III 医療・介護費用	*	*	*	*	—	145,381	<b>147,850</b>	103.7	<b>100.3</b>	1.7	*	*	*	*	—	178,915	<b>179,893</b>	109.7	<b>106.4</b>	0.5
1. 給与費	*	*	*	*	—	79,768	<b>80,857</b>	56.9	<b>54.8</b>	1.4	*	*	*	*	—	85,477	<b>93,322</b>	52.4	<b>55.2</b>	9.2
2. 医薬品費	*	*	*	*	—	23,408	<b>23,645</b>	16.7	<b>16.0</b>	1.0	*	*	*	*	—	21,548	<b>21,582</b>	13.2	<b>12.8</b>	0.2
3. 材料費	*	*	*	*	—	3,706	<b>3,394</b>	2.6	<b>2.3</b>	-8.4	*	*	*	*	—	4,700	<b>4,237</b>	2.9	<b>2.5</b>	-9.9
4. 給食用材料費	*	*	*	*	—	1,390	<b>1,423</b>	1.0	<b>1.0</b>	2.4	*	*	*	*	—	2,113	<b>2,352</b>	1.3	<b>1.4</b>	11.3
5. 委託費	*	*	*	*	—	7,585	<b>7,640</b>	5.4	<b>5.2</b>	0.7	*	*	*	*	—	29,370	<b>23,601</b>	18.0	<b>14.0</b>	-19.6
6. 減価償却費	*	*	*	*	—	12,624	<b>12,730</b>	9.0	<b>8.6</b>	0.8	*	*	*	*	—	10,331	<b>10,376</b>	6.3	<b>6.1</b>	0.4
(再掲)建物減価償却費	*	*	*	*	—	769	<b>772</b>	0.5	<b>0.5</b>	0.4	*	*	*	*	—	616	<b>618</b>	0.4	<b>0.4</b>	0.3
(再掲)医療機器減価償却費	*	*	*	*	—	1,597	<b>2,225</b>	1.1	<b>1.5</b>	39.3	*	*	*	*	—	1,378	<b>1,867</b>	0.8	<b>1.1</b>	35.5
7. その他の医療・介護費用	*	*	*	*	—	16,901	<b>18,160</b>	12.1	<b>12.3</b>	7.4	*	*	*	*	—	25,376	<b>24,424</b>	15.6	<b>14.4</b>	-3.8
(再掲)設備機器賃借料	*	*	*	*	—	714	<b>820</b>	0.5	<b>0.6</b>	14.8	*	*	*	*	—	1,228	<b>1,360</b>	0.8	<b>0.8</b>	10.7
(再掲)医療機器賃借料	*	*	*	*	—	370	<b>473</b>	0.3	<b>0.3</b>	27.8	*	*	*	*	—	515	<b>640</b>	0.3	<b>0.4</b>	24.3
IV 損益差額 (I + II - III)	*	*	*	*	—	-5,204	<b>-376</b>	-3.7	<b>-0.3</b>	—	*	*	*	*	—	-15,813	<b>-10,768</b>	-9.7	<b>-6.4</b>	—
V 税金	*	*	*	*	—	764	<b>316</b>	0.5	<b>0.2</b>	-58.6	*	*	*	*	—	611	<b>253</b>	0.4	<b>0.1</b>	-58.6
VI 税引後の総損益差額 (IV - V)	*	*	*	*	—	-5,968	<b>-692</b>	-4.3	<b>-0.5</b>	—	*	*	*	*	—	-16,424	<b>-11,021</b>	-10.1	<b>-6.5</b>	—
施設数	*	*	—	—	—	8	—	—	—	—	*	—	—	—	10	—	—	—	—	—

在宅療養支援診療所（全体(青色申告者を含む)）（集計2）

(1施設当たり損益)

	入院診療収益あり					入院診療収益なし										全体				
	金額		構成比率		金額の伸び率	金額		構成比率		金額の伸び率	(参考)有床					金額		構成比率		金額の伸び率
	前々年(度)	前年(度)	前々年(度)	前年(度)		前々年(度)	前年(度)	前々年(度)	前年(度)		金額	構成比率	金額の伸び率	前々年(度)	前年(度)	前々年(度)	前年(度)	前々年(度)	前年(度)	
	千円	千円	%	%	%	千円	千円	%	%	%	千円	千円	%	%	%	千円	千円	%	%	%
I 医療収益	262,450	<b>260,057</b>	81.5	<b>81.4</b>	-0.9	112,426	<b>112,773</b>	97.3	<b>97.0</b>	0.3	125,878	<b>129,671</b>	98.3	<b>98.4</b>	3.0	130,216	<b>130,238</b>	93.0	<b>92.8</b>	0.0
1. 入院診療収益	90,009	<b>88,009</b>	28.0	<b>27.5</b>	-2.2	0	<b>0</b>	0.0	<b>0.0</b>	—	0	<b>0</b>	0.0	<b>0.0</b>	—	10,673	<b>10,436</b>	7.6	<b>7.4</b>	-2.2
保険診療収益	85,633	<b>83,685</b>	26.6	<b>26.2</b>	-2.3	0	<b>0</b>	0.0	<b>0.0</b>	—	0	<b>0</b>	0.0	<b>0.0</b>	—	10,154	<b>9,923</b>	7.3	<b>7.1</b>	-2.3
公害等診療収益	—	—	—	—	—	—	—	—	—	—	—	—	—	—	—	—	—	—	—	—
その他の診療収益	—	—	—	—	—	—	—	—	—	—	—	—	—	—	—	—	—	—	—	—
2. 外来診療収益	160,709	<b>161,075</b>	49.9	<b>50.4</b>	0.2	106,179	<b>106,310</b>	91.9	<b>91.5</b>	0.1	90,359	<b>91,544</b>	70.5	<b>69.5</b>	1.3	112,645	<b>112,804</b>	80.5	<b>80.4</b>	0.1
保険診療収益	153,025	<b>153,558</b>	47.5	<b>48.1</b>	0.3	100,094	<b>100,157</b>	86.7	<b>86.2</b>	0.1	88,997	<b>90,427</b>	69.5	<b>68.6</b>	1.6	106,370	<b>106,489</b>	76.0	<b>75.9</b>	0.1
公害等診療収益	—	—	—	—	—	—	—	—	—	—	—	—	—	—	—	—	—	—	—	—
その他の診療収益	—	—	—	—	—	—	—	—	—	—	—	—	—	—	—	—	—	—	—	—
3. その他の医療収益	—	—	—	—	—	—	—	—	—	—	—	—	—	—	—	—	—	—	—	—
II 介護収益	59,491	<b>59,397</b>	18.5	<b>18.6</b>	-0.2	3,082	<b>3,473</b>	2.7	<b>3.0</b>	12.7	2,209	<b>2,128</b>	1.7	<b>1.6</b>	-3.7	9,771	<b>10,104</b>	7.0	<b>7.2</b>	3.4
1. 施設サービス収益	—	—	—	—	—	—	—	—	—	—	—	—	—	—	—	—	—	—	—	—
2. 居宅サービス収益	—	—	—	—	—	—	—	—	—	—	—	—	—	—	—	—	—	—	—	—
(再掲)短期入所療養介護分	—	—	—	—	—	—	—	—	—	—	—	—	—	—	—	—	—	—	—	—
3. その他の介護収益	—	—	—	—	—	—	—	—	—	—	—	—	—	—	—	—	—	—	—	—
III 医療・介護費用	290,624	<b>293,597</b>	90.3	<b>91.9</b>	1.0	101,521	<b>102,860</b>	87.9	<b>88.5</b>	1.3	122,083	<b>132,079</b>	95.3	<b>100.2</b>	8.2	123,945	<b>125,477</b>	88.5	<b>89.4</b>	1.2
1. 給与費	154,676	<b>159,471</b>	48.0	<b>49.9</b>	3.1	51,719	<b>52,501</b>	44.8	<b>45.2</b>	1.5	62,743	<b>68,116</b>	49.0	<b>51.7</b>	8.6	63,928	<b>65,186</b>	45.7	<b>46.4</b>	2.0
2. 医薬品費	32,639	<b>32,445</b>	10.1	<b>10.2</b>	-0.6	17,010	<b>17,075</b>	14.7	<b>14.7</b>	0.4	17,463	<b>16,842</b>	13.6	<b>12.8</b>	-3.6	18,863	<b>18,897</b>	13.5	<b>13.5</b>	0.2
3. 材料費	7,479	<b>7,557</b>	2.3	<b>2.4</b>	1.0	2,499	<b>2,581</b>	2.2	<b>2.2</b>	3.3	2,575	<b>2,554</b>	2.0	<b>1.9</b>	-0.8	3,090	<b>3,172</b>	2.2	<b>2.3</b>	2.7
4. 給食用材料費	7,575	<b>7,690</b>	2.4	<b>2.4</b>	1.5	150	<b>153</b>	0.1	<b>0.1</b>	2.0	0	<b>0</b>	0.0	<b>0.0</b>	—	1,031	<b>1,047</b>	0.7	<b>0.7</b>	1.6
5. 委託費	18,211	<b>16,641</b>	5.7	<b>5.2</b>	-8.6	4,617	<b>4,599</b>	4.0	<b>4.0</b>	-0.4	8,162	<b>8,027</b>	6.4	<b>6.1</b>	-1.7	6,229	<b>6,027</b>	4.4	<b>4.3</b>	-3.2
6. 減価償却費	14,906	<b>13,756</b>	4.6	<b>4.3</b>	-7.7	4,469	<b>4,524</b>	3.9	<b>3.9</b>	1.2	8,062	<b>9,239</b>	6.3	<b>7.0</b>	14.6	5,706	<b>5,619</b>	4.1	<b>4.0</b>	-1.5
(再掲)建物減価償却費	—	—	—	—	—	—	—	—	—	—	—	—	—	—	—	—	—	—	—	—
(再掲)医療機器減価償却費	—	—	—	—	—	—	—	—	—	—	—	—	—	—	—	—	—	—	—	—
7. その他の医療・介護費用	55,138	<b>56,037</b>	17.1	<b>17.5</b>	1.6	21,057	<b>21,426</b>	18.2	<b>18.4</b>	1.8	23,077	<b>27,301</b>	18.0	<b>20.7</b>	18.3	25,098	<b>25,530</b>	17.9	<b>18.2</b>	1.7
(再掲)設備機器賃借料	4,197	<b>4,168</b>	1.3	<b>1.3</b>	-0.7	1,751	<b>1,707</b>	1.5	<b>1.5</b>	-2.5	685	<b>583</b>	0.5	<b>0.4</b>	-14.9	2,041	<b>1,999</b>	1.5	<b>1.4</b>	-2.1
(再掲)医療機器賃借料	3,322	<b>3,302</b>	1.0	<b>1.0</b>	-0.6	1,284	<b>1,214</b>	1.1	<b>1.0</b>	-5.5	685	<b>583</b>	0.5	<b>0.4</b>	-14.9	1,526	<b>1,461</b>	1.1	<b>1.0</b>	-4.3
IV 損益差額(I+II-III)	31,317	<b>25,858</b>	9.7	<b>8.1</b>	—	13,987	<b>13,386</b>	12.1	<b>11.5</b>	—	6,004	<b>-280</b>	4.7	<b>-0.2</b>	—	16,042	<b>14,865</b>	11.5	<b>10.6</b>	—
V 税金	—	—	—	—	—	—	—	—	—	—	—	—	—	—	—	—	—	—	—	—
VI 税引後の総損益差額(IV-V)	—	—	—	—	—	—	—	—	—	—	—	—	—	—	—	—	—	—	—	—
施設数	30	—	—	—	—	223	—	—	—	—	3	—	—	—	—	253	—	—	—	—

(3) 在宅療養支援歯科診療所の損益状況

在宅療養支援歯科診療所（青色申告者を含む）（集計2）

（1施設当たり損益）

	個人					(再掲) 医療法人					(再掲) その他					全体				
	金額		構成比率		金額の 伸び率	金額		構成比率		金額の 伸び率	金額		構成比率		金額の 伸び率	金額		構成比率		金額の 伸び率
	前々年(度)	前年(度)	前々年(度)	前年(度)		前々年(度)	前年(度)	前々年(度)	前年(度)		前々年(度)	前年(度)	前々年(度)	前年(度)		前々年(度)	前年(度)	前々年(度)	前年(度)	
千円	千円	%	%	%	千円	千円	%	%	%	千円	千円	%	%	%	千円	千円	%	%	%	
I 業収	43,806	<b>43,913</b>	99.7	<b>99.7</b>	0.2	95,676	<b>100,249</b>	99.8	<b>99.8</b>	4.8	—	—	—	—	—	54,342	<b>55,356</b>	99.8	<b>99.7</b>	1.9
1. 保険診療収益	39,812	<b>39,981</b>	90.6	<b>90.8</b>	0.4	73,901	<b>76,591</b>	77.1	<b>76.3</b>	3.6	—	—	—	—	—	46,736	<b>47,418</b>	85.8	<b>85.4</b>	1.5
2. 労災等診療収益	—	—	—	—	—	11	<b>1</b>	0.0	<b>0.0</b>	-90.9	—	—	—	—	—	—	—	—	—	—
3. その他の診療収益	—	—	—	—	—	19,040	<b>20,721</b>	19.9	<b>20.6</b>	8.8	—	—	—	—	—	—	—	—	—	—
4. その他の業収	—	—	—	—	—	2,725	<b>2,935</b>	2.8	<b>2.9</b>	7.7	—	—	—	—	—	—	—	—	—	—
II 介護収益	120	<b>132</b>	0.3	<b>0.3</b>	10.0	172	<b>173</b>	0.2	<b>0.2</b>	0.6	—	—	—	—	—	131	<b>141</b>	0.2	<b>0.3</b>	7.6
1. 居宅サービス収益	—	—	—	—	—	103	<b>102</b>	0.1	<b>0.1</b>	-1.0	—	—	—	—	—	—	—	—	—	—
2. その他の介護収益	—	—	—	—	—	69	<b>71</b>	0.1	<b>0.1</b>	2.9	—	—	—	—	—	—	—	—	—	—
III 業・介護費用	31,044	<b>31,195</b>	70.7	<b>70.8</b>	0.5	91,412	<b>94,743</b>	95.4	<b>94.3</b>	3.6	—	—	—	—	—	43,306	<b>44,103</b>	79.5	<b>79.5</b>	1.8
1. 給与費	13,437	<b>13,363</b>	30.6	<b>30.3</b>	-0.6	46,194	<b>47,514</b>	48.2	<b>47.3</b>	2.9	—	—	—	—	—	20,091	<b>20,300</b>	36.9	<b>36.6</b>	1.0
2. 医薬品費	660	<b>642</b>	1.5	<b>1.5</b>	-2.7	767	<b>776</b>	0.8	<b>0.8</b>	1.2	—	—	—	—	—	682	<b>669</b>	1.3	<b>1.2</b>	-1.9
3. 歯科材料費	3,097	<b>3,014</b>	7.1	<b>6.8</b>	-2.7	7,300	<b>7,765</b>	7.6	<b>7.7</b>	6.4	—	—	—	—	—	3,950	<b>3,979</b>	7.3	<b>7.2</b>	0.7
4. 委託費	3,825	<b>3,718</b>	8.7	<b>8.4</b>	-2.8	8,621	<b>8,444</b>	9.0	<b>8.4</b>	-2.1	—	—	—	—	—	4,799	<b>4,678</b>	8.8	<b>8.4</b>	-2.5
5. 減価償却費	2,268	<b>2,315</b>	5.2	<b>5.3</b>	2.1	3,659	<b>4,261</b>	3.8	<b>4.2</b>	16.5	—	—	—	—	—	2,550	<b>2,710</b>	4.7	<b>4.9</b>	6.3
（再掲）建物減価償却費	—	—	—	—	—	420	<b>348</b>	0.4	<b>0.3</b>	-17.1	—	—	—	—	—	—	—	—	—	—
（再掲）医療機器減価償却費	—	—	—	—	—	1,521	<b>1,973</b>	1.6	<b>2.0</b>	29.7	—	—	—	—	—	—	—	—	—	—
6. その他の業費用	7,757	<b>8,144</b>	17.7	<b>18.5</b>	5.0	24,872	<b>25,984</b>	25.9	<b>25.9</b>	4.5	—	—	—	—	—	11,233	<b>11,768</b>	20.6	<b>21.2</b>	4.8
（再掲）設備機器賃借料	404	<b>405</b>	0.9	<b>0.9</b>	0.2	1,349	<b>1,487</b>	1.4	<b>1.5</b>	10.2	—	—	—	—	—	596	<b>625</b>	1.1	<b>1.1</b>	4.9
（再掲）医療機器賃借料	251	<b>252</b>	0.6	<b>0.6</b>	0.4	599	<b>726</b>	0.6	<b>0.7</b>	21.2	—	—	—	—	—	321	<b>348</b>	0.6	<b>0.6</b>	8.4
IV 損益差額（I + II - III）	12,883	<b>12,850</b>	29.3	<b>29.2</b>	—	4,436	<b>5,679</b>	4.6	<b>5.7</b>	—	—	—	—	—	—	11,167	<b>11,393</b>	20.5	<b>20.5</b>	—
V 税金	—	—	—	—	—	595	<b>672</b>	0.6	<b>0.7</b>	12.9	—	—	—	—	—	—	—	—	—	—
VI 税引後の総損益差額（IV - V）	—	—	—	—	—	3,841	<b>5,007</b>	4.0	<b>5.0</b>	—	—	—	—	—	—	—	—	—	—	—
施設数	153	—	—	—	—	39	—	—	—	—	0	—	—	—	—	192	—	—	—	—
平均ユニット数	3	3	—	—	—	5	5	—	—	—	—	—	—	—	—	4	4	—	—	—

(注) 個人立の歯科診療所の損益差額からは、開設者の報酬となる部分以外に、建物、設備について現存物の価値以上の改善を行うための内部資金に充てられることが考えられる。



(4) 院外処方率別の損益状況

一般診療所（全体(青色申告者を含む)）（集計2）

(1施設当たり損益)

	院外処方なし					院外処方あり														
	金額		構成比率		金額の伸び率	金額		構成比率		金額の伸び率	院外処方率 0%超～10%未満					院外処方率 80%～100%				
	前々年(度)	前年(度)	前々年(度)	前年(度)		前々年(度)	前年(度)	前々年(度)	前年(度)		前々年(度)	前年(度)	前々年(度)	前年(度)	前々年(度)	前年(度)	前々年(度)	前年(度)	前々年(度)	前年(度)
	千円	千円	%	%	%	千円	千円	%	%	%	千円	千円	%	%	%	千円	千円	%	%	%
I 医療収益	114,244	113,323	98.9	99.0	-0.8	127,747	128,319	97.6	97.6	0.4	126,778	124,970	98.2	98.1	-1.4	128,480	129,578	97.8	97.7	0.9
1. 入院診療収益	9,611	9,328	8.3	8.1	-2.9	6,687	6,616	5.1	5.0	-1.1	8,253	7,863	6.4	6.2	-4.7	6,308	6,250	4.8	4.7	-0.9
保険診療収益	5,293	5,129	4.6	4.5	-3.1	5,357	5,356	4.1	4.1	0.0	6,663	6,354	5.2	5.0	-4.6	4,960	4,961	3.8	3.7	0.0
公害等診療収益	-	-	-	-	-	-	-	-	-	-	-	-	-	-	-	-	-	-	-	-
その他の診療収益	-	-	-	-	-	-	-	-	-	-	-	-	-	-	-	-	-	-	-	-
2. 外来診療収益	98,349	97,309	85.2	85.0	-1.1	114,443	115,004	87.5	87.4	0.5	114,749	113,043	88.9	88.8	-1.5	115,164	116,221	87.6	87.7	0.9
保険診療収益	89,254	88,055	77.3	76.9	-1.3	106,204	106,646	81.2	81.1	0.4	104,966	103,502	81.3	81.3	-1.4	107,064	107,900	81.5	81.4	0.8
公害等診療収益	-	-	-	-	-	-	-	-	-	-	-	-	-	-	-	-	-	-	-	-
その他の診療収益	-	-	-	-	-	-	-	-	-	-	-	-	-	-	-	-	-	-	-	-
3. その他の医療収益	-	-	-	-	-	-	-	-	-	-	-	-	-	-	-	-	-	-	-	-
II 介護収益	1,224	1,147	1.1	1.0	-6.3	3,102	3,193	2.4	2.4	2.9	2,298	2,356	1.8	1.9	2.5	2,943	2,997	2.2	2.3	1.8
1. 施設サービス収益	-	-	-	-	-	-	-	-	-	-	-	-	-	-	-	-	-	-	-	-
2. 居宅サービス収益 (再掲)短期入所療養介護分	-	-	-	-	-	-	-	-	-	-	-	-	-	-	-	-	-	-	-	-
3. その他の介護収益	-	-	-	-	-	-	-	-	-	-	-	-	-	-	-	-	-	-	-	-
III 医療・介護費用	100,066	99,566	86.7	87.0	-0.5	112,418	113,157	85.9	86.0	0.7	111,480	111,603	86.4	87.7	0.1	112,353	113,344	85.5	85.5	0.9
1. 給与費	41,563	42,296	36.0	36.9	1.8	56,981	57,953	43.5	44.1	1.7	43,077	43,575	33.4	34.2	1.2	60,369	61,433	45.9	46.3	1.8
2. 医薬品費	28,479	27,582	24.7	24.1	-3.1	16,276	15,966	12.4	12.1	-1.9	37,456	36,298	29.0	28.5	-3.1	11,104	10,969	8.4	8.3	-1.2
3. 材料費	2,246	2,402	1.9	2.1	6.9	4,092	4,210	3.1	3.2	2.9	3,145	3,376	2.4	2.7	7.3	4,052	4,154	3.1	3.1	2.5
4. 給食用材料費	418	418	0.4	0.4	0.0	468	472	0.4	0.4	0.9	734	741	0.6	0.6	1.0	365	374	0.3	0.3	2.5
5. 委託費	3,618	3,464	3.1	3.0	-4.3	5,051	5,081	3.9	3.9	0.6	3,666	3,667	2.8	2.9	0.0	5,323	5,408	4.1	4.1	1.6
6. 減価償却費	3,751	3,670	3.2	3.2	-2.2	5,246	5,115	4.0	3.9	-2.5	4,059	4,129	3.1	3.2	1.7	5,473	5,306	4.2	4.0	-3.1
(再掲)建物減価償却費	-	-	-	-	-	-	-	-	-	-	-	-	-	-	-	-	-	-	-	-
(再掲)医療機器減価償却費	-	-	-	-	-	-	-	-	-	-	-	-	-	-	-	-	-	-	-	-
7. その他の医療・介護費用	19,991	19,732	17.3	17.2	-1.3	24,303	24,358	18.6	18.5	0.2	19,343	19,817	15.0	15.6	2.5	25,668	25,701	19.5	19.4	0.1
(再掲)設備機器賃借料	1,869	1,777	1.6	1.6	-4.9	1,781	1,766	1.4	1.3	-0.8	868	887	0.7	0.7	2.2	1,988	1,944	1.5	1.5	-2.2
(再掲)医療機器賃借料	1,412	1,306	1.2	1.1	-7.5	1,208	1,194	0.9	0.9	-1.2	628	623	0.5	0.5	-0.8	1,339	1,303	1.0	1.0	-2.7
IV 損益差額(I+II-III)	15,402	14,905	13.3	13.0	-	18,431	18,356	14.1	14.0	-	17,597	15,723	13.6	12.3	-	19,070	19,231	14.5	14.5	-
V 税金	-	-	-	-	-	-	-	-	-	-	-	-	-	-	-	-	-	-	-	-
VI 税引後の総損益差額(IV-V)	-	-	-	-	-	-	-	-	-	-	-	-	-	-	-	-	-	-	-	-
施設数	342	-	-	-	-	1,402	-	-	-	-	214	-	-	-	-	1,075	-	-	-	-

歯科診療所（全体(青色申告者を含む)）（集計2）

(1施設当たり損益)

	院外処方なし					院外処方あり														
	金額		構成比率		金額の伸び率	金額		構成比率		金額の伸び率	院外処方率 0%超～10%未満					院外処方率 80%～100%				
	前々年(度)	前年(度)	前々年(度)	前年(度)		前々年(度)	前年(度)	前々年(度)	前年(度)		金額		構成比率		金額の伸び率	金額		構成比率		金額の伸び率
	千円	千円	%	%	%	千円	千円	%	%	%	千円	千円	%	%		%	千円	千円	%	
I 医業収益	47,617	<b>48,136</b>	99.7	<b>99.7</b>	1.1	46,431	<b>47,258</b>	99.9	<b>99.9</b>	1.8	46,357	<b>47,908</b>	100.0	<b>100.0</b>	3.3	48,409	<b>49,030</b>	99.8	<b>99.8</b>	1.3
1. 保険診療収益	40,616	<b>40,794</b>	85.0	<b>84.5</b>	0.4	39,149	<b>39,862</b>	84.2	<b>84.3</b>	1.8	43,050	<b>44,226</b>	92.9	<b>92.3</b>	2.7	39,168	<b>39,872</b>	80.8	<b>81.2</b>	1.8
2. 労災等診療収益	—	—	—	—	—	—	—	—	—	—	—	—	—	—	—	—	—	—	—	—
3. その他の診療収益	—	—	—	—	—	—	—	—	—	—	—	—	—	—	—	—	—	—	—	—
4. その他の医業収益	—	—	—	—	—	—	—	—	—	—	—	—	—	—	—	—	—	—	—	—
II 介護収益	155	<b>158</b>	0.3	<b>0.3</b>	1.9	50	<b>45</b>	0.1	<b>0.1</b>	-10.0	4	<b>2</b>	0.0	<b>0.0</b>	-50.0	85	<b>76</b>	0.2	<b>0.2</b>	-10.6
1. 居宅サービス収益	—	—	—	—	—	—	—	—	—	—	—	—	—	—	—	—	—	—	—	—
2. その他の介護収益	—	—	—	—	—	—	—	—	—	—	—	—	—	—	—	—	—	—	—	—
III 医業・介護費用	37,433	<b>37,706</b>	78.4	<b>78.1</b>	0.7	37,520	<b>37,536</b>	80.7	<b>79.4</b>	0.0	35,322	<b>35,530</b>	76.2	<b>74.2</b>	0.6	40,839	<b>40,410</b>	84.2	<b>82.3</b>	-1.1
1. 給与費	16,304	<b>16,523</b>	34.1	<b>34.2</b>	1.3	17,729	<b>17,726</b>	38.1	<b>37.5</b>	0.0	17,231	<b>17,572</b>	37.2	<b>36.7</b>	2.0	19,459	<b>19,212</b>	40.1	<b>39.1</b>	-1.3
2. 医薬品費	616	<b>601</b>	1.3	<b>1.2</b>	-2.4	422	<b>409</b>	0.9	<b>0.9</b>	-3.1	547	<b>518</b>	1.2	<b>1.1</b>	-5.3	361	<b>357</b>	0.7	<b>0.7</b>	-1.1
3. 歯科材料費	3,712	<b>3,682</b>	7.8	<b>7.6</b>	-0.8	3,237	<b>3,155</b>	7.0	<b>6.7</b>	-2.5	2,964	<b>2,658</b>	6.4	<b>5.5</b>	-10.3	3,631	<b>3,566</b>	7.5	<b>7.3</b>	-1.8
4. 委託費	4,473	<b>4,489</b>	9.4	<b>9.3</b>	0.4	4,032	<b>3,965</b>	8.7	<b>8.4</b>	-1.7	3,212	<b>3,203</b>	6.9	<b>6.7</b>	-0.3	4,727	<b>4,605</b>	9.7	<b>9.4</b>	-2.6
5. 減価償却費	2,432	<b>2,362</b>	5.1	<b>4.9</b>	-2.9	2,469	<b>2,606</b>	5.3	<b>5.5</b>	5.5	2,930	<b>2,980</b>	6.3	<b>6.2</b>	1.7	2,281	<b>2,385</b>	4.7	<b>4.9</b>	4.6
(再掲) 建物減価償却費	—	—	—	—	—	—	—	—	—	—	—	—	—	—	—	—	—	—	—	—
(再掲) 医療機器減価償却費	—	—	—	—	—	—	—	—	—	—	—	—	—	—	—	—	—	—	—	—
6. その他の医業費用	9,896	<b>10,051</b>	20.7	<b>20.8</b>	1.6	9,631	<b>9,676</b>	20.7	<b>20.5</b>	0.5	8,437	<b>8,599</b>	18.2	<b>17.9</b>	1.9	10,380	<b>10,286</b>	21.4	<b>20.9</b>	-0.9
(再掲) 設備機器賃借料	468	<b>476</b>	1.0	<b>1.0</b>	1.7	520	<b>550</b>	1.1	<b>1.2</b>	5.8	305	<b>360</b>	0.7	<b>0.8</b>	18.0	666	<b>697</b>	1.4	<b>1.4</b>	4.7
(再掲) 医療機器賃借料	296	<b>303</b>	0.6	<b>0.6</b>	2.4	302	<b>315</b>	0.6	<b>0.7</b>	4.3	217	<b>246</b>	0.5	<b>0.5</b>	13.4	383	<b>390</b>	0.8	<b>0.8</b>	1.8
IV 損益差額(I+II-III)	10,339	<b>10,588</b>	21.6	<b>21.9</b>	—	8,961	<b>9,768</b>	19.3	<b>20.6</b>	—	11,039	<b>12,380</b>	23.8	<b>25.8</b>	—	7,654	<b>8,697</b>	15.8	<b>17.7</b>	—
V 税金	—	—	—	—	—	—	—	—	—	—	—	—	—	—	—	—	—	—	—	—
VI 税引後の総損益差額(IV-V)	—	—	—	—	—	—	—	—	—	—	—	—	—	—	—	—	—	—	—	—
施設数	477	—	—	—	—	177	—	—	—	—	24	—	—	—	—	98	—	—	—	—
平均ユニット数	3	3	—	—	—	3	4	—	—	—	4	4	—	—	—	4	4	—	—	—

(5) 地域別の損益状況

一般診療所（全体(青色申告者を含む)）（集計2）入院基本料の地域加算

(1施設当たり損益)

	1級					2級					3級					4級				
	金額		構成比率		金額の伸比率	金額		構成比率		金額の伸比率	金額		構成比率		金額の伸比率	金額		構成比率		金額の伸比率
	前々年(度)	前年(度)	前々年(度)	前年(度)		前々年(度)	前年(度)	前々年(度)	前年(度)		前々年(度)	前年(度)	前々年(度)	前年(度)		前々年(度)	前年(度)	前々年(度)	前年(度)	
	千円	千円	%	%	%	千円	千円	%	%	%	千円	千円	%	%	%	千円	千円	%	%	%
I 医療収益	123,259	<b>123,588</b>	100.0	<b>100.0</b>	0.3	113,294	<b>114,255</b>	97.7	<b>97.8</b>	0.8	136,823	<b>138,511</b>	98.5	<b>98.3</b>	1.2	100,453	<b>100,683</b>	99.8	<b>99.8</b>	0.2
1. 入院診療収益	6,168	<b>5,835</b>	5.0	<b>4.7</b>	-5.4	3,243	<b>3,449</b>	2.8	<b>3.0</b>	6.4	6,931	<b>6,788</b>	5.0	<b>4.8</b>	-2.1	7,165	<b>7,337</b>	7.1	<b>7.3</b>	2.4
保険診療収益	1,440	<b>1,186</b>	1.2	<b>1.0</b>	-17.6	3,148	<b>3,362</b>	2.7	<b>2.9</b>	6.8	2,643	<b>2,707</b>	1.9	<b>1.9</b>	2.4	6,633	<b>6,696</b>	6.6	<b>6.6</b>	0.9
公害等診療収益	-	-	-	-	-	-	-	-	-	-	-	-	-	-	-	-	-	-	-	-
その他の診療収益	-	-	-	-	-	-	-	-	-	-	-	-	-	-	-	-	-	-	-	-
2. 外来診療収益	104,192	<b>104,390</b>	84.5	<b>84.5</b>	0.2	107,688	<b>108,097</b>	92.8	<b>92.5</b>	0.4	123,698	<b>125,018</b>	89.0	<b>88.7</b>	1.1	89,750	<b>90,376</b>	89.2	<b>89.6</b>	0.7
保険診療収益	94,027	<b>93,976</b>	76.3	<b>76.0</b>	-0.1	97,840	<b>97,904</b>	84.3	<b>83.8</b>	0.1	114,453	<b>115,709</b>	82.4	<b>82.1</b>	1.1	82,860	<b>83,223</b>	82.3	<b>82.5</b>	0.4
公害等診療収益	-	-	-	-	-	-	-	-	-	-	-	-	-	-	-	-	-	-	-	-
その他の診療収益	-	-	-	-	-	-	-	-	-	-	-	-	-	-	-	-	-	-	-	-
3. その他の医療収益	-	-	-	-	-	-	-	-	-	-	-	-	-	-	-	-	-	-	-	-
II 介護収益	1	<b>1</b>	0.0	<b>0.0</b>	0.0	2,707	<b>2,594</b>	2.3	<b>2.2</b>	-4.2	2,142	<b>2,394</b>	1.5	<b>1.7</b>	11.8	180	<b>176</b>	0.2	<b>0.2</b>	-2.2
1. 施設サービス収益	-	-	-	-	-	-	-	-	-	-	-	-	-	-	-	-	-	-	-	-
2. 居宅サービス収益	-	-	-	-	-	-	-	-	-	-	-	-	-	-	-	-	-	-	-	-
(再掲)短期入所療養介護分	-	-	-	-	-	-	-	-	-	-	-	-	-	-	-	-	-	-	-	-
3. その他の介護収益	-	-	-	-	-	-	-	-	-	-	-	-	-	-	-	-	-	-	-	-
III 医療・介護費用	102,639	<b>103,160</b>	83.3	<b>83.5</b>	0.5	95,869	<b>97,653</b>	82.6	<b>83.6</b>	1.9	119,256	<b>121,503</b>	85.8	<b>86.2</b>	1.9	81,851	<b>81,056</b>	81.3	<b>80.4</b>	-1.0
1. 給与費	52,731	<b>53,348</b>	42.8	<b>43.2</b>	1.2	46,033	<b>46,816</b>	39.7	<b>40.1</b>	1.7	57,144	<b>59,429</b>	41.1	<b>42.2</b>	4.0	38,419	<b>39,302</b>	38.2	<b>39.0</b>	2.3
2. 医薬品費	14,773	<b>14,889</b>	12.0	<b>12.0</b>	0.8	15,628	<b>15,821</b>	13.5	<b>13.5</b>	1.2	21,219	<b>20,414</b>	15.3	<b>14.5</b>	-3.8	12,647	<b>11,730</b>	12.6	<b>11.6</b>	-7.3
3. 材料費	2,600	<b>2,797</b>	2.1	<b>2.3</b>	7.6	4,205	<b>4,436</b>	3.6	<b>3.8</b>	5.5	3,531	<b>3,840</b>	2.5	<b>2.7</b>	8.8	3,415	<b>3,493</b>	3.4	<b>3.5</b>	2.3
4. 給食用材料費	28	<b>47</b>	0.0	<b>0.0</b>	67.9	204	<b>202</b>	0.2	<b>0.2</b>	-1.0	207	<b>226</b>	0.1	<b>0.2</b>	9.2	26	<b>23</b>	0.0	<b>0.0</b>	-11.5
5. 委託費	5,785	<b>5,950</b>	4.7	<b>4.8</b>	2.9	4,237	<b>4,089</b>	3.7	<b>3.5</b>	-3.5	4,988	<b>5,029</b>	3.6	<b>3.6</b>	0.8	3,877	<b>3,970</b>	3.9	<b>3.9</b>	2.4
6. 減価償却費	3,550	<b>3,387</b>	2.9	<b>2.7</b>	-4.6	4,065	<b>3,933</b>	3.5	<b>3.4</b>	-3.2	4,680	<b>4,516</b>	3.4	<b>3.2</b>	-3.5	4,315	<b>4,542</b>	4.3	<b>4.5</b>	5.3
(再掲)建物減価償却費	-	-	-	-	-	-	-	-	-	-	-	-	-	-	-	-	-	-	-	-
(再掲)医療機器減価償却費	-	-	-	-	-	-	-	-	-	-	-	-	-	-	-	-	-	-	-	-
7. その他の医療・介護費用	23,172	<b>22,742</b>	18.8	<b>18.4</b>	-1.9	21,496	<b>22,356</b>	18.5	<b>19.1</b>	4.0	27,487	<b>28,049</b>	19.8	<b>19.9</b>	2.0	19,151	<b>17,997</b>	19.0	<b>17.8</b>	-6.0
(再掲)設備機器賃借料	1,227	<b>1,196</b>	1.0	<b>1.0</b>	-2.5	1,794	<b>1,791</b>	1.5	<b>1.5</b>	-0.2	1,922	<b>1,802</b>	1.4	<b>1.3</b>	-6.2	1,672	<b>1,543</b>	1.7	<b>1.5</b>	-7.7
(再掲)医療機器賃借料	810	<b>778</b>	0.7	<b>0.6</b>	-4.0	1,205	<b>1,176</b>	1.0	<b>1.0</b>	-2.4	1,172	<b>1,039</b>	0.8	<b>0.7</b>	-11.3	1,051	<b>957</b>	1.0	<b>0.9</b>	-8.9
IV 損益差額(I+II-III)	20,621	<b>20,429</b>	16.7	<b>16.5</b>	-	20,133	<b>19,196</b>	17.4	<b>16.4</b>	-	19,709	<b>19,402</b>	14.2	<b>13.8</b>	-	18,781	<b>19,803</b>	18.7	<b>19.6</b>	-
V 税金	-	-	-	-	-	-	-	-	-	-	-	-	-	-	-	-	-	-	-	-
VI 税引後の総損益差額(IV-V)	-	-	-	-	-	-	-	-	-	-	-	-	-	-	-	-	-	-	-	-
施設数	138		-	-	-	152		-	-	-	104		-	-	-	74		-	-	-

一般診療所（全体(青色申告者を含む)）（集計2）入院基本料の地域加算

(1施設当たり損益)

	5級					6級					7級					その他				
	金額		構成比率		金額の伸び率	金額		構成比率		金額の伸び率	金額		構成比率		金額の伸び率	金額		構成比率		金額の伸び率
	前々年(度)	前年(度)	前々年(度)	前年(度)		前々年(度)	前年(度)	前々年(度)	前年(度)		前々年(度)	前年(度)	前々年(度)	前年(度)		前々年(度)	前年(度)	前々年(度)	前年(度)	
	千円	千円	%	%	%	千円	千円	%	%	%	千円	千円	%	%	%	千円	千円	%	%	%
I 医療収益	108,831	<b>108,741</b>	96.0	<b>96.0</b>	-0.1	128,695	<b>128,193</b>	98.6	<b>98.6</b>	-0.4	143,600	<b>146,036</b>	97.7	<b>97.7</b>	1.7	126,121	<b>125,589</b>	97.5	<b>97.4</b>	-0.4
1. 入院診療収益	4,912	<b>4,370</b>	4.3	<b>3.9</b>	-11.0	3,979	<b>3,795</b>	3.0	<b>2.9</b>	-4.6	11,038	<b>11,086</b>	7.5	<b>7.4</b>	0.4	8,642	<b>8,555</b>	6.7	<b>6.6</b>	-1.0
保険診療収益	4,836	<b>4,319</b>	4.3	<b>3.8</b>	-10.7	2,718	<b>2,516</b>	2.1	<b>1.9</b>	-7.4	6,778	<b>6,997</b>	4.6	<b>4.7</b>	3.2	7,237	<b>7,256</b>	5.6	<b>5.6</b>	0.3
公害等診療収益	-	-	-	-	-	-	-	-	-	-	-	-	-	-	-	-	-	-	-	-
その他の診療収益	-	-	-	-	-	-	-	-	-	-	-	-	-	-	-	-	-	-	-	-
2. 外来診療収益	94,969	<b>95,525</b>	83.8	<b>84.4</b>	0.6	119,848	<b>119,943</b>	91.8	<b>92.2</b>	0.1	122,412	<b>124,326</b>	83.3	<b>83.2</b>	1.6	112,349	<b>111,744</b>	86.9	<b>86.7</b>	-0.5
保険診療収益	88,008	<b>88,586</b>	77.6	<b>78.2</b>	0.7	109,809	<b>110,110</b>	84.1	<b>84.7</b>	0.3	110,828	<b>112,159</b>	75.4	<b>75.1</b>	1.2	105,713	<b>105,091</b>	81.7	<b>81.5</b>	-0.6
公害等診療収益	-	-	-	-	-	-	-	-	-	-	-	-	-	-	-	-	-	-	-	-
その他の診療収益	-	-	-	-	-	-	-	-	-	-	-	-	-	-	-	-	-	-	-	-
3. その他の医療収益	-	-	-	-	-	-	-	-	-	-	-	-	-	-	-	-	-	-	-	-
II 介護収益	4,523	<b>4,473</b>	4.0	<b>4.0</b>	-1.1	1,806	<b>1,852</b>	1.4	<b>1.4</b>	2.5	3,349	<b>3,362</b>	2.3	<b>2.3</b>	0.4	3,208	<b>3,341</b>	2.5	<b>2.6</b>	4.1
1. 施設サービス収益	-	-	-	-	-	-	-	-	-	-	-	-	-	-	-	-	-	-	-	-
2. 居宅サービス収益	-	-	-	-	-	-	-	-	-	-	-	-	-	-	-	-	-	-	-	-
(再掲)短期入所療養介護分	-	-	-	-	-	-	-	-	-	-	-	-	-	-	-	-	-	-	-	-
3. その他の介護収益	-	-	-	-	-	-	-	-	-	-	-	-	-	-	-	-	-	-	-	-
III 医療・介護費用	94,066	<b>94,848</b>	83.0	<b>83.8</b>	0.8	112,401	<b>112,929</b>	86.1	<b>86.8</b>	0.5	126,441	<b>129,049</b>	86.0	<b>86.4</b>	2.1	114,345	<b>113,605</b>	88.4	<b>88.1</b>	-0.6
1. 給与費	45,677	<b>46,479</b>	40.3	<b>41.1</b>	1.8	53,311	<b>54,697</b>	40.9	<b>42.1</b>	2.6	61,553	<b>63,459</b>	41.9	<b>42.5</b>	3.1	56,995	<b>57,385</b>	44.1	<b>44.5</b>	0.7
2. 医薬品費	14,190	<b>13,967</b>	12.5	<b>12.3</b>	-1.6	21,154	<b>20,596</b>	16.2	<b>15.8</b>	-2.6	21,011	<b>20,992</b>	14.3	<b>14.1</b>	-0.1	20,170	<b>19,448</b>	15.6	<b>15.1</b>	-3.6
3. 材料費	2,291	<b>2,377</b>	2.0	<b>2.1</b>	3.8	4,035	<b>3,946</b>	3.1	<b>3.0</b>	-2.2	4,850	<b>5,038</b>	3.3	<b>3.4</b>	3.9	3,844	<b>3,955</b>	3.0	<b>3.1</b>	2.9
4. 給食用材料費	569	<b>529</b>	0.5	<b>0.5</b>	-7.0	418	<b>408</b>	0.3	<b>0.3</b>	-2.4	587	<b>609</b>	0.4	<b>0.4</b>	3.7	623	<b>632</b>	0.5	<b>0.5</b>	1.4
5. 委託費	4,132	<b>4,201</b>	3.6	<b>3.7</b>	1.7	4,962	<b>4,912</b>	3.8	<b>3.8</b>	-1.0	4,996	<b>5,156</b>	3.4	<b>3.5</b>	3.2	4,793	<b>4,700</b>	3.7	<b>3.6</b>	-1.9
6. 減価償却費	4,909	<b>4,514</b>	4.3	<b>4.0</b>	-8.0	5,471	<b>5,170</b>	4.2	<b>4.0</b>	-5.5	5,691	<b>5,860</b>	3.9	<b>3.9</b>	3.0	5,170	<b>5,051</b>	4.0	<b>3.9</b>	-2.3
(再掲)建物減価償却費	-	-	-	-	-	-	-	-	-	-	-	-	-	-	-	-	-	-	-	-
(再掲)医療機器減価償却費	-	-	-	-	-	-	-	-	-	-	-	-	-	-	-	-	-	-	-	-
7. その他の医療・介護費用	22,298	<b>22,782</b>	19.7	<b>20.1</b>	2.2	23,049	<b>23,200</b>	17.7	<b>17.8</b>	0.7	27,754	<b>27,936</b>	18.9	<b>18.7</b>	0.7	22,750	<b>22,433</b>	17.6	<b>17.4</b>	-1.4
(再掲)設備機器賃借料	1,529	<b>1,551</b>	1.3	<b>1.4</b>	1.4	1,710	<b>1,881</b>	1.3	<b>1.4</b>	10.0	2,561	<b>2,404</b>	1.7	<b>1.6</b>	-6.1	1,743	<b>1,710</b>	1.3	<b>1.3</b>	-1.9
(再掲)医療機器賃借料	1,091	<b>1,134</b>	1.0	<b>1.0</b>	3.9	1,218	<b>1,374</b>	0.9	<b>1.1</b>	12.8	1,756	<b>1,602</b>	1.2	<b>1.1</b>	-8.8	1,255	<b>1,217</b>	1.0	<b>0.9</b>	-3.0
IV 損益差額 (I + II - III)	19,288	<b>18,366</b>	17.0	<b>16.2</b>	-	18,099	<b>17,116</b>	13.9	<b>13.2</b>	-	20,508	<b>20,349</b>	14.0	<b>13.6</b>	-	14,983	<b>15,326</b>	11.6	<b>11.9</b>	-
V 税金	-	-	-	-	-	-	-	-	-	-	-	-	-	-	-	-	-	-	-	-
VI 税引後の総損益差額 (IV - V)	-	-	-	-	-	-	-	-	-	-	-	-	-	-	-	-	-	-	-	-
施設数	185		-	-	-	178		-	-	-	234		-	-	-	679		-	-	-

歯科診療所（全体(青色申告者を含む)）（集計2）入院基本料の地域加算

(1施設当たり損益)

	1級					2級					3級					4級				
	金額		構成比率		金額の伸比率	金額		構成比率		金額の伸比率	金額		構成比率		金額の伸比率	金額		構成比率		金額の伸比率
	前々年(度)	前年(度)	前々年(度)	前年(度)		前々年(度)	前年(度)	前々年(度)	前年(度)		前々年(度)	前年(度)	前々年(度)	前年(度)		前々年(度)	前年(度)	前々年(度)	前年(度)	
	千円	千円	%	%	%	千円	千円	%	%	%	千円	千円	%	%	%	千円	千円	%	%	%
I 医業収益	40,255	<b>41,578</b>	100.0	<b>100.0</b>	3.3	49,813	<b>50,278</b>	100.0	<b>100.0</b>	0.9	41,848	<b>43,188</b>	99.3	<b>99.3</b>	3.2	47,092	<b>47,275</b>	99.6	<b>99.5</b>	0.4
1. 保険診療収益	30,811	<b>30,925</b>	76.5	<b>74.4</b>	0.4	41,691	<b>42,079</b>	83.7	<b>83.7</b>	0.9	35,916	<b>37,145</b>	85.2	<b>85.4</b>	3.4	41,083	<b>41,359</b>	86.9	<b>87.0</b>	0.7
2. 労災等診療収益	—	—	—	—	—	—	—	—	—	—	—	—	—	—	—	—	—	—	—	—
3. その他の診療収益	—	—	—	—	—	—	—	—	—	—	—	—	—	—	—	—	—	—	—	—
4. その他の医業収益	—	—	—	—	—	—	—	—	—	—	—	—	—	—	—	—	—	—	—	—
II 介護収益	0	<b>0</b>	0.0	<b>0.0</b>	—	0	<b>1</b>	0.0	<b>0.0</b>	—	305	<b>321</b>	0.7	<b>0.7</b>	5.2	170	<b>249</b>	0.4	<b>0.5</b>	46.5
1. 居宅サービス収益	—	—	—	—	—	—	—	—	—	—	—	—	—	—	—	—	—	—	—	—
2. その他の介護収益	—	—	—	—	—	—	—	—	—	—	—	—	—	—	—	—	—	—	—	—
III 医業・介護費用	32,780	<b>33,543</b>	81.4	<b>80.7</b>	2.3	40,483	<b>40,728</b>	81.3	<b>81.0</b>	0.6	34,666	<b>35,713</b>	82.2	<b>82.1</b>	3.0	35,457	<b>34,856</b>	75.0	<b>73.3</b>	-1.7
1. 給与費	15,221	<b>15,838</b>	37.8	<b>38.1</b>	4.1	18,292	<b>18,252</b>	36.7	<b>36.3</b>	-0.2	14,583	<b>14,722</b>	34.6	<b>33.8</b>	1.0	14,515	<b>14,626</b>	30.7	<b>30.8</b>	0.8
2. 医薬品費	376	<b>370</b>	0.9	<b>0.9</b>	-1.6	407	<b>404</b>	0.8	<b>0.8</b>	-0.7	518	<b>536</b>	1.2	<b>1.2</b>	3.5	491	<b>521</b>	1.0	<b>1.1</b>	6.1
3. 歯科材料費	3,282	<b>3,215</b>	8.2	<b>7.7</b>	-2.0	3,234	<b>3,267</b>	6.5	<b>6.5</b>	1.0	2,920	<b>3,300</b>	6.9	<b>7.6</b>	13.0	2,964	<b>2,834</b>	6.3	<b>6.0</b>	-4.4
4. 委託費	2,986	<b>3,133</b>	7.4	<b>7.5</b>	4.9	3,944	<b>4,112</b>	7.9	<b>8.2</b>	4.3	5,252	<b>5,401</b>	12.5	<b>12.4</b>	2.8	4,444	<b>4,335</b>	9.4	<b>9.1</b>	-2.5
5. 減価償却費	1,521	<b>1,705</b>	3.8	<b>4.1</b>	12.1	2,820	<b>2,774</b>	5.7	<b>5.5</b>	-1.6	1,741	<b>1,672</b>	4.1	<b>3.8</b>	-4.0	2,651	<b>2,413</b>	5.6	<b>5.1</b>	-9.0
(再掲) 建物減価償却費	—	—	—	—	—	—	—	—	—	—	—	—	—	—	—	—	—	—	—	—
(再掲) 医療機器減価償却費	—	—	—	—	—	—	—	—	—	—	—	—	—	—	—	—	—	—	—	—
6. その他の医業費用	9,394	<b>9,283</b>	23.3	<b>22.3</b>	-1.2	11,786	<b>11,918</b>	23.7	<b>23.7</b>	1.1	9,653	<b>10,082</b>	22.9	<b>23.2</b>	4.4	10,392	<b>10,128</b>	22.0	<b>21.3</b>	-2.5
(再掲) 設備機器賃借料	389	<b>366</b>	1.0	<b>0.9</b>	-5.9	434	<b>419</b>	0.9	<b>0.8</b>	-3.5	458	<b>542</b>	1.1	<b>1.2</b>	18.3	618	<b>559</b>	1.3	<b>1.2</b>	-9.5
(再掲) 医療機器賃借料	272	<b>267</b>	0.7	<b>0.6</b>	-1.8	328	<b>310</b>	0.7	<b>0.6</b>	-5.5	315	<b>402</b>	0.7	<b>0.9</b>	27.6	290	<b>249</b>	0.6	<b>0.5</b>	-14.1
IV 損益差額(I+II-III)	7,476	<b>8,035</b>	18.6	<b>19.3</b>	—	9,330	<b>9,551</b>	18.7	<b>19.0</b>	—	7,487	<b>7,796</b>	17.8	<b>17.9</b>	—	11,805	<b>12,667</b>	25.0	<b>26.7</b>	—
V 税金	—	—	—	—	—	—	—	—	—	—	—	—	—	—	—	—	—	—	—	—
VI 税引後の総損益差額(IV-V)	—	—	—	—	—	—	—	—	—	—	—	—	—	—	—	—	—	—	—	—
施設数	62	—	—	—	—	59	—	—	—	—	39	—	—	—	—	30	—	—	—	—
平均ユニット数	3	3	—	—	—	3	3	—	—	—	3	3	—	—	—	3	3	—	—	—

歯科診療所（全体(青色申告者を含む)）（集計2）入院基本料の地域加算

(1施設当たり損益)

	5級					6級					7級					その他				
	金額		構成比率		金額の伸び率	金額		構成比率		金額の伸び率	金額		構成比率		金額の伸び率	金額		構成比率		金額の伸び率
	前々年(度)	前年(度)	前々年(度)	前年(度)		前々年(度)	前年(度)	前々年(度)	前年(度)		前々年(度)	前年(度)	前々年(度)	前年(度)		前々年(度)	前年(度)	前々年(度)	前年(度)	
	千円	千円	%	%	%	千円	千円	%	%	%	千円	千円	%	%	%	千円	千円	%	%	%
I 医業収益	49,237	<b>50,170</b>	99.8	<b>99.8</b>	1.9	48,215	<b>49,889</b>	98.6	<b>98.7</b>	3.5	51,934	<b>51,531</b>	99.9	<b>99.9</b>	-0.8	46,953	<b>47,253</b>	99.9	<b>100.0</b>	0.6
1. 保険診療収益	39,663	<b>40,029</b>	80.4	<b>79.6</b>	0.9	41,274	<b>42,387</b>	84.4	<b>83.9</b>	2.7	43,295	<b>42,905</b>	83.3	<b>83.2</b>	-0.9	41,698	<b>41,910</b>	88.8	<b>88.7</b>	0.5
2. 労災等診療収益	—	—	—	—	—	—	—	—	—	—	—	—	—	—	—	—	—	—	—	—
3. その他の診療収益	—	—	—	—	—	—	—	—	—	—	—	—	—	—	—	—	—	—	—	—
4. その他の医業収益	—	—	—	—	—	—	—	—	—	—	—	—	—	—	—	—	—	—	—	—
II 介護収益	118	<b>112</b>	0.2	<b>0.2</b>	-5.1	667	<b>645</b>	1.4	<b>1.3</b>	-3.3	43	<b>46</b>	0.1	<b>0.1</b>	7.0	24	<b>21</b>	0.1	<b>0.0</b>	-12.5
1. 居宅サービス収益	—	—	—	—	—	—	—	—	—	—	—	—	—	—	—	—	—	—	—	—
2. その他の介護収益	—	—	—	—	—	—	—	—	—	—	—	—	—	—	—	—	—	—	—	—
III 医業・介護費用	39,498	<b>39,844</b>	80.0	<b>79.2</b>	0.9	38,441	<b>39,661</b>	78.6	<b>78.5</b>	3.2	40,422	<b>40,195</b>	77.8	<b>77.9</b>	-0.6	36,685	<b>36,492</b>	78.1	<b>77.2</b>	-0.5
1. 給与費	16,420	<b>16,428</b>	33.3	<b>32.7</b>	0.0	18,055	<b>18,065</b>	36.9	<b>35.7</b>	0.1	17,084	<b>17,534</b>	32.9	<b>34.0</b>	2.6	16,829	<b>16,917</b>	35.8	<b>35.8</b>	0.5
2. 医薬品費	496	<b>482</b>	1.0	<b>1.0</b>	-2.8	748	<b>739</b>	1.5	<b>1.5</b>	-1.2	432	<b>409</b>	0.8	<b>0.8</b>	-5.3	679	<b>648</b>	1.4	<b>1.4</b>	-4.6
3. 歯科材料費	3,769	<b>3,962</b>	7.6	<b>7.9</b>	5.1	3,624	<b>3,456</b>	7.4	<b>6.8</b>	-4.6	4,199	<b>4,115</b>	8.1	<b>8.0</b>	-2.0	3,654	<b>3,517</b>	7.8	<b>7.4</b>	-3.7
4. 委託費	4,508	<b>4,498</b>	9.1	<b>8.9</b>	-0.2	4,742	<b>4,784</b>	9.7	<b>9.5</b>	0.9	5,199	<b>4,844</b>	10.0	<b>9.4</b>	-6.8	4,197	<b>4,200</b>	8.9	<b>8.9</b>	0.1
5. 減価償却費	2,832	<b>2,698</b>	5.7	<b>5.4</b>	-4.7	2,404	<b>2,836</b>	4.9	<b>5.6</b>	18.0	2,806	<b>2,602</b>	5.4	<b>5.0</b>	-7.3	2,443	<b>2,389</b>	5.2	<b>5.1</b>	-2.2
(再掲) 建物減価償却費	—	—	—	—	—	—	—	—	—	—	—	—	—	—	—	—	—	—	—	—
(再掲) 医療機器減価償却費	—	—	—	—	—	—	—	—	—	—	—	—	—	—	—	—	—	—	—	—
6. その他の医業費用	11,473	<b>11,777</b>	23.2	<b>23.4</b>	2.6	8,868	<b>9,781</b>	18.1	<b>19.4</b>	10.3	10,701	<b>10,691</b>	20.6	<b>20.7</b>	-0.1	8,883	<b>8,821</b>	18.9	<b>18.7</b>	-0.7
(再掲) 設備機器賃借料	621	<b>605</b>	1.3	<b>1.2</b>	-2.6	456	<b>497</b>	0.9	<b>1.0</b>	9.0	378	<b>413</b>	0.7	<b>0.8</b>	9.3	507	<b>529</b>	1.1	<b>1.1</b>	4.3
(再掲) 医療機器賃借料	415	<b>390</b>	0.8	<b>0.8</b>	-6.0	236	<b>247</b>	0.5	<b>0.5</b>	4.7	234	<b>269</b>	0.5	<b>0.5</b>	15.0	300	<b>311</b>	0.6	<b>0.7</b>	3.7
IV 損益差額(I+II-III)	9,856	<b>10,437</b>	20.0	<b>20.8</b>	—	10,440	<b>10,874</b>	21.4	<b>21.5</b>	—	11,555	<b>11,382</b>	22.2	<b>22.1</b>	—	10,291	<b>10,783</b>	21.9	<b>22.8</b>	—
V 税金	—	—	—	—	—	—	—	—	—	—	—	—	—	—	—	—	—	—	—	—
VI 税引後の総損益差額(IV-V)	—	—	—	—	—	—	—	—	—	—	—	—	—	—	—	—	—	—	—	—
施設数	73	—	—	—	—	72	—	—	—	—	82	—	—	—	—	237	—	—	—	—
平均ユニット数	3	3	—	—	—	4	4	—	—	—	3	3	—	—	—	4	4	—	—	—

(6) 損益差額階級別施設数

一般診療所（青色申告者を含む）（集計2）

（施設数）

損益差額	個人				（再掲）医療法人				（再掲）その他				全体			
	入院診療 収益あり	入院診療収益なし		全体	入院診療 収益あり	入院診療収益なし		全体	入院診療 収益あり	入院診療収益なし		全体	入院診療 収益あり	入院診療収益なし		全体
			(参考) 有床				(参考) 有床				(参考) 有床				(参考) 有床	
-500万円未満	4	20	0	24	22	106	6	128	2	24	3	26	28	150	9	178
-500万円以上～0円未満	1	20	1	21	8	115	3	123	1	8	0	9	10	143	4	153
0円以上～500万円未満	7	71	3	78	14	194	6	208	0	1	0	1	21	266	9	287
500万円以上～1,000万円未満	5	91	2	96	9	112	1	121	0	1	0	1	14	204	3	218
1,000万円以上～1,500万円未満	2	88	1	90	5	66	0	71	0	3	0	3	7	157	1	164
1,500万円以上～2,000万円未満	3	109	1	112	2	47	1	49	0	2	0	2	5	158	2	163
2,000万円以上～2,500万円未満	4	67	0	71	4	29	0	33	0	0	0	0	8	96	0	104
2,500万円以上～3,000万円未満	2	66	0	68	1	25	1	26	1	2	1	3	4	93	2	97
3,000万円以上～3,500万円未満	2	69	0	71	4	13	0	17	0	1	0	1	6	83	0	89
3,500万円以上～4,000万円未満	3	45	1	48	0	8	0	8	0	0	0	0	3	53	1	56
4,000万円以上～4,500万円未満	2	25	1	27	2	8	2	10	0	0	0	0	4	33	3	37
4,500万円以上～5,000万円未満	0	21	0	21	0	6	0	6	0	0	0	0	0	27	0	27
5,000万円以上～5,500万円未満	1	18	0	19	2	10	0	12	0	0	0	0	3	28	0	31
5,500万円以上～6,000万円未満	1	13	0	14	0	6	0	6	0	0	0	0	1	19	0	20
6,000万円以上～6,500万円未満	1	9	0	10	1	3	0	4	0	0	0	0	2	12	0	14
6,500万円以上～7,000万円未満	2	14	1	16	0	4	0	4	0	1	0	1	2	19	1	21
7,000万円以上～7,500万円未満	0	9	0	9	1	0	0	1	0	0	0	0	1	9	0	10
7,500万円以上～8,000万円未満	0	5	0	5	1	3	0	4	0	0	0	0	1	8	0	9
8,000万円以上～8,500万円未満	0	5	0	5	1	3	0	4	0	0	0	0	1	8	0	9
8,500万円以上～9,000万円未満	1	3	0	4	0	2	0	2	0	0	0	0	1	5	0	6
9,000万円以上～9,500万円未満	0	5	0	5	0	2	0	2	0	0	0	0	0	7	0	7
9,500万円以上～1億円未満	0	3	0	3	0	2	0	2	0	0	0	0	0	5	0	5
1億円以上	1	19	0	20	7	10	1	17	0	2	0	2	8	31	1	39
全体	42	795	11	837	84	774	21	858	4	45	4	49	130	1,614	36	1,744

歯科診療所（青色申告者を含む）（集計2）

（施設数）

収 支 差 額	個 人	（再掲）医療法人	（再掲）その他	全 体
-250万未満	20	15	0	35
-250万円以上 ～ 0円未満	10	16	0	26
0円以上 ～ 250万円未満	49	25	0	74
250万円以上 ～ 500万円未満	57	12	0	69
500万円以上 ～ 750万円未満	78	8	0	86
750万円以上 ～ 1,000万円未満	69	8	0	77
1,000万円以上 ～ 1,250万円未満	56	5	0	61
1,250万円以上 ～ 1,500万円未満	36	3	0	39
1,500万円以上 ～ 1,750万円未満	46	3	0	49
1,750万円以上 ～ 2,000万円未満	37	3	0	40
2,000万円以上 ～ 2,250万円未満	29	2	0	31
2,250万円以上 ～ 2,500万円未満	14	2	0	16
2,500万円以上 ～ 2,750万円未満	11	0	0	11
2,750万円以上 ～ 3,000万円未満	8	0	0	8
3,000万円以上 ～ 3,250万円未満	10	2	0	12
3,250万円以上 ～ 3,500万円未満	2	0	0	2
3,500万円以上 ～ 3,750万円未満	2	1	0	3
3,750万円以上 ～ 4,000万円未満	2	1	0	3
4,000万円以上 ～ 4,250万円未満	2	0	0	2
4,250万円以上 ～ 4,500万円未満	3	0	0	3
4,500万円以上 ～ 4,750万円未満	0	0	0	0
4,750万円以上 ～ 5,000万円未満	0	0	0	0
5,000万円以上	4	3	0	7
全 体	545	109	0	654



(7) 最頻損益差額階級の損益状況

一般診療所（個人(青色申告者を含む)）（集計2）

（1施設当たり損益）

	入院診療収益あり					入院診療収益なし										全体				
	金額		構成比率		金額の伸び率	金額		構成比率		金額の伸び率	(参考)有床			金額		構成比率		金額の伸び率		
	前々年(度)	前年(度)	前々年(度)	前年(度)		前々年(度)	前年(度)	前々年(度)	前年(度)		前々年(度)	前年(度)	前々年(度)	前年(度)	前々年(度)	前年(度)	前々年(度)		前年(度)	
	千円	千円	%	%	%	千円	千円	%	%	%	千円	千円	%	%	%	千円	千円	%	%	%
I 医療収益	134,361	130,794	96.2	96.1	-2.7	70,422	69,890	100.0	100.0	-0.8	62,235	52,819	100.0	100.0	-15.1	71,363	70,689	100.0	100.0	-0.9
1. 入院診療収益	58,628	54,656	42.0	40.2	-6.8	0	0	0.0	0.0	—	0	0	0.0	0.0	—	1,719	1,634	2.4	2.3	-4.9
保険診療収益	57,575	53,754	41.2	39.5	-6.6	0	0	0.0	0.0	—	0	0	0.0	0.0	—	1,108	1,147	1.6	1.6	3.5
公害等診療収益	—	—	—	—	—	—	—	—	—	—	—	—	—	—	—	—	—	—	—	—
その他の診療収益	—	—	—	—	—	—	—	—	—	—	—	—	—	—	—	—	—	—	—	—
2. 外来診療収益	71,115	71,265	50.9	52.4	0.2	68,046	67,515	96.6	96.6	-0.8	57,533	48,796	92.4	92.4	-15.2	67,332	66,743	94.3	94.4	-0.9
保険診療収益	65,191	65,683	46.7	48.3	0.8	64,954	64,577	92.2	92.4	-0.6	53,164	45,399	85.4	86.0	-14.6	63,933	63,573	89.6	89.9	-0.6
公害等診療収益	—	—	—	—	—	—	—	—	—	—	—	—	—	—	—	—	—	—	—	—
その他の診療収益	—	—	—	—	—	—	—	—	—	—	—	—	—	—	—	—	—	—	—	—
3. その他の医療収益	—	—	—	—	—	—	—	—	—	—	—	—	—	—	—	—	—	—	—	—
II 介護収益	5,279	5,253	3.8	3.9	-0.5	2	2	0.0	0.0	0.0	0	0	0.0	0.0	—	2	2	0.0	0.0	0.0
1. 施設サービス収益	—	—	—	—	—	—	—	—	—	—	—	—	—	—	—	—	—	—	—	—
2. 居宅サービス収益	—	—	—	—	—	—	—	—	—	—	—	—	—	—	—	—	—	—	—	—
(再掲)短期入所療養介護分	—	—	—	—	—	—	—	—	—	—	—	—	—	—	—	—	—	—	—	—
3. その他の介護収益	—	—	—	—	—	—	—	—	—	—	—	—	—	—	—	—	—	—	—	—
III 医療・介護費用	135,990	132,387	97.4	97.3	-2.6	52,724	52,392	74.9	75.0	-0.6	56,987	50,392	91.6	95.4	-11.6	53,556	53,220	75.0	75.3	-0.6
1. 給与費	56,300	54,494	40.3	40.1	-3.2	17,809	18,108	25.3	25.9	1.7	19,316	18,073	31.0	34.2	-6.4	18,336	18,669	25.7	26.4	1.8
2. 医薬品費	31,070	29,667	22.3	21.8	-4.5	12,825	12,064	18.2	17.3	-5.9	6,962	5,970	11.2	11.3	-14.2	12,728	11,977	17.8	16.9	-5.9
3. 材料費	4,055	5,201	2.9	3.8	28.3	1,888	2,138	2.7	3.1	13.2	2,952	2,517	4.7	4.8	-14.7	1,900	2,142	2.7	3.0	12.7
4. 給食用材料費	3,352	3,288	2.4	2.4	-1.9	2	1	0.0	0.0	-50.0	998	992	1.6	1.9	-0.6	119	119	0.2	0.2	0.0
5. 委託費	1,467	1,473	1.1	1.1	0.4	2,902	2,781	4.1	4.0	-4.2	2,551	2,303	4.1	4.4	-9.7	2,903	2,782	4.1	3.9	-4.2
6. 減価償却費	3,383	3,256	2.4	2.4	-3.8	3,167	3,347	4.5	4.8	5.7	4,087	2,030	6.6	3.8	-50.3	3,356	3,511	4.7	5.0	4.6
(再掲)建物減価償却費	—	—	—	—	—	—	—	—	—	—	—	—	—	—	—	—	—	—	—	—
(再掲)医療機器減価償却費	—	—	—	—	—	—	—	—	—	—	—	—	—	—	—	—	—	—	—	—
7. その他の医療・介護費用	36,363	35,007	26.0	25.7	-3.7	14,129	13,953	20.1	20.0	-1.2	20,121	18,507	32.3	35.0	-8.0	14,215	14,018	19.9	19.8	-1.4
(再掲)設備機器賃借料	1,052	1,059	0.8	0.8	0.7	864	867	1.2	1.2	0.3	1,613	1,615	2.6	3.1	0.1	892	890	1.2	1.3	-0.2
(再掲)医療機器賃借料	320	329	0.2	0.2	2.8	628	623	0.9	0.9	-0.8	24	24	0.0	0.0	0.0	643	631	0.9	0.9	-1.9
IV 損益差額(I+II-III)	3,650	3,660	2.6	2.7	—	17,700	17,501	25.1	25.0	—	5,248	2,426	8.4	4.6	—	17,809	17,472	25.0	24.7	—
V 税金	—	—	—	—	—	—	—	—	—	—	—	—	—	—	—	—	—	—	—	—
VI 税引後の総損益差額(IV-V)	—	—	—	—	—	—	—	—	—	—	—	—	—	—	—	—	—	—	—	—
施設数	7	—	—	—	—	109	—	—	—	—	3	—	—	—	—	112	—	—	—	—

(注) 個人立の一般診療所の損益差額からは、開設者の報酬となる部分以外に、建物、設備について現存物の価値以上の改善を行うための内部資金に充てられることが考えられる。

## (再掲) 一般診療所 (医療法人) (集計2)

(1施設当たり損益)

	入院診療収益あり					入院診療収益なし										全体				
	金額		構成比率		金額の伸び率	金額		構成比率		金額の伸び率	(参考) 有床					金額		構成比率		金額の伸び率
	前々年(度)	前年(度)	前々年(度)	前年(度)		前々年(度)	前年(度)	前々年(度)	前年(度)		前々年(度)	前年(度)	前々年(度)	前年(度)	前々年(度)	前年(度)	前々年(度)	前年(度)	前々年(度)	
	千円	千円	%	%	%	千円	千円	%	%	%	千円	千円	%	%	%	千円	千円	%	%	%
I 医療収益	275,887	<b>259,535</b>	95.6	<b>95.3</b>	-5.9	108,814	<b>108,499</b>	99.2	<b>99.3</b>	-0.3	179,342	<b>183,611</b>	97.6	<b>98.2</b>	2.4	115,985	<b>115,369</b>	98.3	<b>98.4</b>	-0.5
1. 入院診療収益	107,635	<b>100,068</b>	37.3	<b>36.8</b>	-7.0	0	<b>0</b>	0.0	<b>0.0</b>	—	0	<b>0</b>	0.0	<b>0.0</b>	—	4,758	<b>4,732</b>	4.0	<b>4.0</b>	-0.5
保険診療収益	76,056	<b>72,053</b>	26.4	<b>26.5</b>	-5.3	0	<b>0</b>	0.0	<b>0.0</b>	—	0	<b>0</b>	0.0	<b>0.0</b>	—	3,977	<b>3,908</b>	3.4	<b>3.3</b>	-1.7
公害等診療収益	5,239	<b>4,148</b>	1.8	<b>1.5</b>	-20.8	0	<b>0</b>	0.0	<b>0.0</b>	—	0	<b>0</b>	0.0	<b>0.0</b>	—	0	<b>0</b>	0.0	<b>0.0</b>	—
その他の診療収益	26,341	<b>23,868</b>	9.1	<b>8.8</b>	-9.4	0	<b>0</b>	0.0	<b>0.0</b>	—	0	<b>0</b>	0.0	<b>0.0</b>	—	780	<b>825</b>	0.7	<b>0.7</b>	5.8
2. 外来診療収益	161,170	<b>150,856</b>	55.8	<b>55.4</b>	-6.4	102,359	<b>101,855</b>	93.3	<b>93.2</b>	-0.5	175,714	<b>179,974</b>	95.6	<b>96.2</b>	2.4	104,631	<b>104,106</b>	88.7	<b>88.8</b>	-0.5
保険診療収益	141,168	<b>132,920</b>	48.9	<b>48.8</b>	-5.8	92,168	<b>91,594</b>	84.0	<b>83.8</b>	-0.6	145,072	<b>147,570</b>	78.9	<b>78.9</b>	1.7	94,522	<b>93,978</b>	80.1	<b>80.1</b>	-0.6
公害等診療収益	4,036	<b>3,808</b>	1.4	<b>1.4</b>	-5.6	895	<b>838</b>	0.8	<b>0.8</b>	-6.4	3,226	<b>3,749</b>	1.8	<b>2.0</b>	16.2	849	<b>792</b>	0.7	<b>0.7</b>	-6.7
その他の診療収益	15,966	<b>14,129</b>	5.5	<b>5.2</b>	-11.5	9,296	<b>9,423</b>	8.5	<b>8.6</b>	1.4	27,416	<b>28,655</b>	14.9	<b>15.3</b>	4.5	9,259	<b>9,336</b>	7.8	<b>8.0</b>	0.8
3. その他の医療収益	7,082	<b>8,611</b>	2.5	<b>3.2</b>	21.6	6,455	<b>6,645</b>	5.9	<b>6.1</b>	2.9	3,628	<b>3,637</b>	2.0	<b>1.9</b>	0.2	6,597	<b>6,531</b>	5.6	<b>5.6</b>	-1.0
II 介護収益	12,711	<b>12,730</b>	4.4	<b>4.7</b>	0.1	860	<b>817</b>	0.8	<b>0.7</b>	-5.0	4,484	<b>3,447</b>	2.4	<b>1.8</b>	-23.1	1,994	<b>1,921</b>	1.7	<b>1.6</b>	-3.7
1. 施設サービス収益	10,901	<b>11,119</b>	3.8	<b>4.1</b>	2.0	0	<b>0</b>	0.0	<b>0.0</b>	—	0	<b>0</b>	0.0	<b>0.0</b>	—	703	<b>682</b>	0.6	<b>0.6</b>	-3.0
2. 居宅サービス収益	1,785	<b>1,585</b>	0.6	<b>0.6</b>	-11.2	820	<b>774</b>	0.7	<b>0.7</b>	-5.6	4,484	<b>3,447</b>	2.4	<b>1.8</b>	-23.1	1,245	<b>1,190</b>	1.1	<b>1.0</b>	-4.4
(再掲)短期入所療養介護分	217	<b>217</b>	0.1	<b>0.1</b>	0.0	0	<b>0</b>	0.0	<b>0.0</b>	—	2,413	<b>1,452</b>	1.3	<b>0.8</b>	-39.8	0	<b>0</b>	0.0	<b>0.0</b>	—
3. その他の介護収益	25	<b>25</b>	0.0	<b>0.0</b>	0.0	41	<b>44</b>	0.0	<b>0.0</b>	7.3	0	<b>0</b>	0.0	<b>0.0</b>	—	47	<b>49</b>	0.0	<b>0.0</b>	4.3
III 医療・介護費用	295,300	<b>290,380</b>	102.3	<b>106.7</b>	-1.7	107,314	<b>107,070</b>	97.8	<b>97.9</b>	-0.2	193,487	<b>201,906</b>	105.3	<b>107.9</b>	4.4	115,979	<b>114,992</b>	98.3	<b>98.0</b>	-0.9
1. 給与費	149,968	<b>147,408</b>	52.0	<b>54.1</b>	-1.7	57,019	<b>57,018</b>	52.0	<b>52.2</b>	0.0	98,262	<b>102,049</b>	53.5	<b>54.6</b>	3.9	61,787	<b>61,418</b>	52.4	<b>52.4</b>	-0.6
2. 医薬品費	37,345	<b>35,933</b>	12.9	<b>13.2</b>	-3.8	18,223	<b>17,874</b>	16.6	<b>16.4</b>	-1.9	15,229	<b>14,779</b>	8.3	<b>7.9</b>	-3.0	18,280	<b>17,855</b>	15.5	<b>15.2</b>	-2.3
3. 材料費	18,232	<b>16,352</b>	6.3	<b>6.0</b>	-10.3	2,201	<b>2,261</b>	2.0	<b>2.1</b>	2.7	1,915	<b>2,110</b>	1.0	<b>1.1</b>	10.2	3,000	<b>3,084</b>	2.5	<b>2.6</b>	2.8
4. 給食用材料費	4,581	<b>4,340</b>	1.6	<b>1.6</b>	-5.3	24	<b>21</b>	0.0	<b>0.0</b>	-12.5	580	<b>529</b>	0.3	<b>0.3</b>	-8.8	276	<b>273</b>	0.2	<b>0.2</b>	-1.1
5. 委託費	17,421	<b>17,163</b>	6.0	<b>6.3</b>	-1.5	3,562	<b>3,508</b>	3.2	<b>3.2</b>	-1.5	18,405	<b>19,212</b>	10.0	<b>10.3</b>	4.4	4,009	<b>3,962</b>	3.4	<b>3.4</b>	-1.2
6. 減価償却費	10,500	<b>10,534</b>	3.6	<b>3.9</b>	0.3	3,249	<b>3,373</b>	3.0	<b>3.1</b>	3.8	5,586	<b>4,832</b>	3.0	<b>2.6</b>	-13.5	3,681	<b>3,751</b>	3.1	<b>3.2</b>	1.9
(再掲)建物減価償却費	3,047	<b>3,164</b>	1.1	<b>1.2</b>	3.8	689	<b>654</b>	0.6	<b>0.6</b>	-5.1	1,112	<b>968</b>	0.6	<b>0.5</b>	-12.9	823	<b>781</b>	0.7	<b>0.7</b>	-5.1
(再掲)医療機器減価償却費	4,280	<b>4,070</b>	1.5	<b>1.5</b>	-4.9	1,061	<b>1,082</b>	1.0	<b>1.0</b>	2.0	1,251	<b>1,024</b>	0.7	<b>0.5</b>	-18.1	1,182	<b>1,170</b>	1.0	<b>1.0</b>	-1.0
7. その他の医療・介護費用	57,253	<b>58,651</b>	19.8	<b>21.5</b>	2.4	23,036	<b>23,015</b>	21.0	<b>21.1</b>	-0.1	53,509	<b>58,396</b>	29.1	<b>31.2</b>	9.1	24,946	<b>24,650</b>	21.1	<b>21.0</b>	-1.2
(再掲)設備機器賃借料	3,698	<b>3,693</b>	1.3	<b>1.4</b>	-0.1	1,235	<b>1,253</b>	1.1	<b>1.1</b>	1.5	3,996	<b>4,790</b>	2.2	<b>2.6</b>	19.9	1,418	<b>1,432</b>	1.2	<b>1.2</b>	1.0
(再掲)医療機器賃借料	2,540	<b>2,465</b>	0.9	<b>0.9</b>	-3.0	786	<b>797</b>	0.7	<b>0.7</b>	1.4	3,642	<b>4,465</b>	2.0	<b>2.4</b>	22.6	972	<b>978</b>	0.8	<b>0.8</b>	0.6
IV 損益差額(I+II-III)	-6,702	<b>-18,115</b>	-2.3	<b>-6.7</b>	—	2,361	<b>2,246</b>	2.2	<b>2.1</b>	—	-9,661	<b>-14,847</b>	-5.3	<b>-7.9</b>	—	2,000	<b>2,298</b>	1.7	<b>2.0</b>	—
V 税金	402	<b>157</b>	0.1	<b>0.1</b>	-60.9	625	<b>408</b>	0.6	<b>0.4</b>	-34.7	345	<b>129</b>	0.2	<b>0.1</b>	-62.6	668	<b>420</b>	0.6	<b>0.4</b>	-37.1
VI 税引後の総損益差額(IV-V)	-7,103	<b>-18,272</b>	-2.5	<b>-6.7</b>	—	1,736	<b>1,838</b>	1.6	<b>1.7</b>	—	-10,006	<b>-14,976</b>	-5.4	<b>-8.0</b>	—	1,332	<b>1,878</b>	1.1	<b>1.6</b>	—
施設数	22	—	—	—	—	194	—	—	—	—	6	—	—	—	208	—	—	—	—	

(再掲) 一般診療所 (その他) (集計2)

(1施設当たり損益)

	入院診療収益あり					入院診療収益なし										全体				
	金額		構成比率		金額の伸び率	金額		構成比率		金額の伸び率	(参考) 有床					金額		構成比率		金額の伸び率
	前々年(度)	前年(度)	前々年(度)	前年(度)		前々年(度)	前年(度)	前々年(度)	前年(度)		前々年(度)	前年(度)	前々年(度)	前年(度)	前々年(度)	前年(度)	前々年(度)	前年(度)	前々年(度)	
	千円	千円	%	%	%	千円	千円	%	%	%	千円	千円	%	%	%	千円	千円	%	%	%
I 医療収益	*	*	*	*	—	68,430	<b>64,419</b>	97.7	<b>97.6</b>	-5.9	99,463	<b>99,558</b>	90.9	<b>91.3</b>	0.1	77,175	<b>73,299</b>	98.1	<b>98.1</b>	-5.0
1. 入院診療収益	*	*	*	*	—	0	0	0.0	0.0	—	0	0	0.0	0.0	—	4,159	<b>4,429</b>	5.3	<b>5.9</b>	6.5
保険診療収益	*	*	*	*	—	0	0	0.0	0.0	—	0	0	0.0	0.0	—	4,088	<b>4,428</b>	5.2	<b>5.9</b>	8.3
公害等診療収益	*	*	*	*	—	0	0	0.0	0.0	—	0	0	0.0	0.0	—	0	0	0.0	0.0	—
その他の診療収益	*	*	*	*	—	0	0	0.0	0.0	—	0	0	0.0	0.0	—	71	0	0.1	0.0	-100.0
2. 外来診療収益	*	*	*	*	—	57,650	<b>52,917</b>	82.3	<b>80.2</b>	-8.2	68,833	<b>65,919</b>	62.9	<b>60.5</b>	-4.2	62,539	<b>57,704</b>	79.5	<b>77.2</b>	-7.7
保険診療収益	*	*	*	*	—	54,555	<b>49,807</b>	77.9	<b>75.5</b>	-8.7	65,726	<b>62,833</b>	60.1	<b>57.6</b>	-4.4	59,333	<b>54,481</b>	75.4	<b>72.9</b>	-8.2
公害等診療収益	*	*	*	*	—	237	<b>237</b>	0.3	<b>0.4</b>	0.0	630	<b>714</b>	0.6	<b>0.7</b>	13.3	234	<b>236</b>	0.3	<b>0.3</b>	0.9
その他の診療収益	*	*	*	*	—	2,858	<b>2,874</b>	4.1	<b>4.4</b>	0.6	2,477	<b>2,372</b>	2.3	<b>2.2</b>	-4.2	2,972	<b>2,988</b>	3.8	<b>4.0</b>	0.5
3. その他の医療収益	*	*	*	*	—	10,780	<b>11,502</b>	15.4	<b>17.4</b>	6.7	30,630	<b>33,639</b>	28.0	<b>30.9</b>	9.8	10,477	<b>11,166</b>	13.3	<b>14.9</b>	6.6
II 介護収益	*	*	*	*	—	1,645	<b>1,578</b>	2.3	<b>2.4</b>	-4.1	9,962	<b>9,478</b>	9.1	<b>8.7</b>	-4.9	1,518	<b>1,456</b>	1.9	<b>1.9</b>	-4.1
1. 施設サービス収益	*	*	*	*	—	0	0	0.0	0.0	—	0	0	0.0	0.0	—	0	0	0.0	0.0	—
2. 居宅サービス収益	*	*	*	*	—	1,552	<b>1,490</b>	2.2	<b>2.3</b>	-4.0	9,294	<b>8,851</b>	8.5	<b>8.1</b>	-4.8	1,433	<b>1,375</b>	1.8	<b>1.8</b>	-4.0
(再掲)短期入所療養介護分	*	*	*	*	—	0	0	0.0	0.0	—	0	0	0.0	0.0	—	0	0	0.0	0.0	—
3. その他の介護収益	*	*	*	*	—	93	<b>88</b>	0.1	<b>0.1</b>	-5.4	668	<b>628</b>	0.6	<b>0.6</b>	-6.0	86	<b>81</b>	0.1	<b>0.1</b>	-5.8
III 医療・介護費用	*	*	*	*	—	91,976	<b>90,843</b>	131.3	<b>137.6</b>	-1.2	136,931	<b>139,029</b>	125.1	<b>127.5</b>	1.5	105,467	<b>103,901</b>	134.0	<b>139.0</b>	-1.5
1. 給与費	*	*	*	*	—	59,779	<b>59,354</b>	85.3	<b>89.9</b>	-0.7	79,982	<b>83,462</b>	73.1	<b>76.5</b>	4.4	62,568	<b>64,289</b>	79.5	<b>86.0</b>	2.8
2. 医薬品費	*	*	*	*	—	8,826	<b>7,948</b>	12.6	<b>12.0</b>	-9.9	15,814	<b>14,254</b>	14.5	<b>13.1</b>	-9.9	9,391	<b>8,673</b>	11.9	<b>11.6</b>	-7.6
3. 材料費	*	*	*	*	—	1,578	<b>1,288</b>	2.3	<b>2.0</b>	-18.4	1,685	<b>1,631</b>	1.5	<b>1.5</b>	-3.2	1,890	<b>1,592</b>	2.4	<b>2.1</b>	-15.8
4. 給食用材料費	*	*	*	*	—	530	<b>539</b>	0.8	<b>0.8</b>	1.7	350	<b>348</b>	0.3	<b>0.3</b>	-0.6	675	<b>698</b>	0.9	<b>0.9</b>	3.4
5. 委託費	*	*	*	*	—	5,589	<b>5,422</b>	8.0	<b>8.2</b>	-3.0	10,820	<b>8,179</b>	9.9	<b>7.5</b>	-24.4	13,761	<b>11,380</b>	17.5	<b>15.2</b>	-17.3
6. 減価償却費	*	*	*	*	—	5,740	<b>5,903</b>	8.2	<b>8.9</b>	2.8	11,837	<b>12,996</b>	10.8	<b>11.9</b>	9.8	5,298	<b>5,449</b>	6.7	<b>7.3</b>	2.9
(再掲)建物減価償却費	*	*	*	*	—	2,515	<b>2,467</b>	3.6	<b>3.7</b>	-1.9	6,563	<b>6,563</b>	6.0	<b>6.0</b>	0.0	2,321	<b>2,277</b>	2.9	<b>3.0</b>	-1.9
(再掲)医療機器減価償却費	*	*	*	*	—	1,144	<b>1,379</b>	1.6	<b>2.1</b>	20.5	2,277	<b>4,085</b>	2.1	<b>3.7</b>	79.4	1,056	<b>1,273</b>	1.3	<b>1.7</b>	20.5
7. その他の医療・介護費用	*	*	*	*	—	9,935	<b>10,390</b>	14.2	<b>15.7</b>	4.6	16,442	<b>18,159</b>	15.0	<b>16.7</b>	10.4	11,883	<b>11,820</b>	15.1	<b>15.8</b>	-0.5
(再掲)設備機器賃借料	*	*	*	*	—	1,170	<b>1,212</b>	1.7	<b>1.8</b>	3.6	1,526	<b>1,542</b>	1.4	<b>1.4</b>	1.0	1,240	<b>1,279</b>	1.6	<b>1.7</b>	3.1
(再掲)医療機器賃借料	*	*	*	*	—	498	<b>527</b>	0.7	<b>0.8</b>	5.8	1,456	<b>1,375</b>	1.3	<b>1.3</b>	-5.6	541	<b>569</b>	0.7	<b>0.8</b>	5.2
IV 損益差額(I+II-III)	*	*	*	*	—	-21,901	<b>-24,847</b>	-31.3	<b>-37.6</b>	—	-27,506	<b>-29,993</b>	-25.1	<b>-27.5</b>	—	-26,774	<b>-29,145</b>	-34.0	<b>-39.0</b>	—
V 税金	*	*	*	*	—	95	<b>87</b>	0.1	<b>0.1</b>	-8.4	0	0	0.0	0.0	—	88	<b>80</b>	0.1	<b>0.1</b>	-9.1
VI 税引後の総損益差額(IV-V)	*	*	*	*	—	-21,997	<b>-24,934</b>	-31.4	<b>-37.8</b>	—	-27,506	<b>-29,993</b>	-25.1	<b>-27.5</b>	—	-26,862	<b>-29,226</b>	-34.1	<b>-39.1</b>	—
施設数	*	*	—	—	—	24	—	—	—	—	3	—	—	—	26	—	—	—	—	

一般診療所（全体(青色申告者を含む)）（集計2）

(1施設当たり損益)

	入院診療収益あり					入院診療収益なし										全体				
	金額		構成比率		金額の伸び率	金額		構成比率		金額の伸び率	(参考)有床					金額		構成比率		金額の伸び率
	前々年(度)	前年(度)	前々年(度)	前年(度)		前々年(度)	前年(度)	前々年(度)	前年(度)		金額	構成比率	金額の伸び率			前々年(度)	前年(度)	前々年(度)	前年(度)	
	千円	千円	%	%	%	千円	千円	%	%	%	千円	千円	%	%	%	千円	千円	%	%	%
I 医療収益	248,174	<b>234,324</b>	96.1	<b>95.9</b>	-5.6	90,140	<b>89,393</b>	99.3	<b>99.3</b>	-0.8	152,716	<b>155,594</b>	96.0	<b>96.6</b>	1.9	97,327	<b>96,314</b>	98.4	<b>98.4</b>	-1.0
1. 入院診療収益	96,639	<b>89,735</b>	37.4	<b>36.7</b>	-7.1	0	<b>0</b>	0.0	<b>0.0</b>	—	0	<b>0</b>	0.0	<b>0.0</b>	—	4,878	<b>4,763</b>	4.9	<b>4.9</b>	-2.4
保険診療収益	71,760	<b>67,723</b>	27.8	<b>27.7</b>	-5.6	0	<b>0</b>	0.0	<b>0.0</b>	—	0	<b>0</b>	0.0	<b>0.0</b>	—	4,287	<b>4,143</b>	4.3	<b>4.2</b>	-3.4
公害等診療収益	—	—	—	—	—	—	—	—	—	—	—	—	—	—	—	—	—	—	—	—
その他の診療収益	—	—	—	—	—	—	—	—	—	—	—	—	—	—	—	—	—	—	—	—
2. 外来診療収益	145,394	<b>137,210</b>	56.3	<b>56.2</b>	-5.6	85,218	<b>84,337</b>	93.9	<b>93.7</b>	-1.0	140,087	<b>141,956</b>	88.1	<b>88.1</b>	1.3	87,357	<b>86,504</b>	88.3	<b>88.4</b>	-1.0
保険診療収益	129,246	<b>122,685</b>	50.1	<b>50.2</b>	-5.1	77,128	<b>76,213</b>	85.0	<b>84.7</b>	-1.2	118,624	<b>119,324</b>	74.6	<b>74.1</b>	0.6	79,277	<b>78,434</b>	80.2	<b>80.2</b>	-1.1
公害等診療収益	—	—	—	—	—	—	—	—	—	—	—	—	—	—	—	—	—	—	—	—
その他の診療収益	—	—	—	—	—	—	—	—	—	—	—	—	—	—	—	—	—	—	—	—
3. その他の医療収益	—	—	—	—	—	—	—	—	—	—	—	—	—	—	—	—	—	—	—	—
II 介護収益	9,987	<b>10,002</b>	3.9	<b>4.1</b>	0.2	628	<b>596</b>	0.7	<b>0.7</b>	-5.1	6,310	<b>5,458</b>	4.0	<b>3.4</b>	-13.5	1,574	<b>1,521</b>	1.6	<b>1.6</b>	-3.4
1. 施設サービス収益	—	—	—	—	—	—	—	—	—	—	—	—	—	—	—	—	—	—	—	—
2. 居宅サービス収益 (再掲)短期入所療養介護分	—	—	—	—	—	—	—	—	—	—	—	—	—	—	—	—	—	—	—	—
3. その他の介護収益	—	—	—	—	—	—	—	—	—	—	—	—	—	—	—	—	—	—	—	—
III 医療・介護費用	272,932	<b>268,018</b>	105.7	<b>109.7</b>	-1.8	88,197	<b>87,645</b>	97.2	<b>97.4</b>	-0.6	174,635	<b>180,947</b>	109.8	<b>112.4</b>	3.6	96,575	<b>95,425</b>	97.6	<b>97.5</b>	-1.2
1. 給与費	135,678	<b>135,486</b>	52.6	<b>55.5</b>	-0.1	44,929	<b>44,871</b>	49.5	<b>49.9</b>	-0.1	92,169	<b>95,853</b>	58.0	<b>59.5</b>	4.0	49,251	<b>48,887</b>	49.8	<b>50.0</b>	-0.7
2. 医薬品費	32,378	<b>31,433</b>	12.5	<b>12.9</b>	-2.9	16,052	<b>15,611</b>	17.7	<b>17.3</b>	-2.7	15,424	<b>14,604</b>	9.7	<b>9.1</b>	-5.3	16,566	<b>16,051</b>	16.8	<b>16.4</b>	-3.1
3. 材料費	16,368	<b>14,529</b>	6.3	<b>5.9</b>	-11.2	1,814	<b>1,827</b>	2.0	<b>2.0</b>	0.7	1,838	<b>1,950</b>	1.2	<b>1.2</b>	6.1	2,466	<b>2,526</b>	2.5	<b>2.6</b>	2.4
4. 給食用材料費	3,946	<b>3,753</b>	1.5	<b>1.5</b>	-4.9	30	<b>28</b>	0.0	<b>0.0</b>	-6.7	503	<b>468</b>	0.3	<b>0.3</b>	-7.0	294	<b>290</b>	0.3	<b>0.3</b>	-1.4
5. 委託費	22,030	<b>19,789</b>	8.5	<b>8.1</b>	-10.2	2,896	<b>2,859</b>	3.2	<b>3.2</b>	-1.3	15,877	<b>15,534</b>	10.0	<b>9.6</b>	-2.2	3,218	<b>3,186</b>	3.3	<b>3.3</b>	-1.0
6. 減価償却費	9,316	<b>9,414</b>	3.6	<b>3.9</b>	1.1	2,927	<b>2,984</b>	3.2	<b>3.3</b>	1.9	7,670	<b>7,554</b>	4.8	<b>4.7</b>	-1.5	3,267	<b>3,284</b>	3.3	<b>3.4</b>	0.5
(再掲)建物減価償却費	—	—	—	—	—	—	—	—	—	—	—	—	—	—	—	—	—	—	—	—
(再掲)医療機器減価償却費	—	—	—	—	—	—	—	—	—	—	—	—	—	—	—	—	—	—	—	—
7. その他の医療・介護費用 (再掲)設備機器賃借料	53,216	<b>53,614</b>	20.6	<b>21.9</b>	0.7	19,549	<b>19,465</b>	21.5	<b>21.6</b>	-0.4	41,153	<b>44,984</b>	25.9	<b>27.9</b>	9.3	21,513	<b>21,202</b>	21.8	<b>21.7</b>	-1.4
(再掲)医療機器賃借料	4,302	<b>4,231</b>	1.7	<b>1.7</b>	-1.7	1,192	<b>1,204</b>	1.3	<b>1.3</b>	1.0	3,173	<b>3,708</b>	2.0	<b>2.3</b>	16.9	1,323	<b>1,332</b>	1.3	<b>1.4</b>	0.7
(再掲)医療機器賃借料	2,915	<b>2,790</b>	1.1	<b>1.1</b>	-4.3	688	<b>700</b>	0.8	<b>0.8</b>	1.7	2,914	<b>3,435</b>	1.8	<b>2.1</b>	17.9	819	<b>827</b>	0.8	<b>0.8</b>	1.0
IV 損益差額(I+II-III)	-14,771	<b>-23,692</b>	-5.7	<b>-9.7</b>	—	2,571	<b>2,344</b>	2.8	<b>2.6</b>	—	-15,609	<b>-19,896</b>	-9.8	<b>-12.4</b>	—	2,326	<b>2,410</b>	2.4	<b>2.5</b>	—
V 税金	—	—	—	—	—	—	—	—	—	—	—	—	—	—	—	—	—	—	—	—
VI 税引後の総損益差額(IV-V)	—	—	—	—	—	—	—	—	—	—	—	—	—	—	—	—	—	—	—	—
施設数	28	—	—	—	—	266	—	—	—	—	9	—	—	—	287	—	—	—	—	—

歯科診療所（青色申告者を含む）（集計2）

（1施設当たり損益）

	個人					（再掲）医療法人					（再掲）その他					全体				
	金額		構成比率		金額の 伸び率	金額		構成比率		金額の 伸び率	金額		構成比率		金額の 伸び率	金額		構成比率		金額の 伸び率
	前々年(度)	前年(度)	前々年(度)	前年(度)		前々年(度)	前年(度)	前々年(度)	前年(度)		前々年(度)	前年(度)	前々年(度)	前年(度)		前々年(度)	前年(度)	前々年(度)	前年(度)	
	千円	千円	%	%	%	千円	千円	%	%	%	千円	千円	%	%	%	千円	千円	%	%	%
I 医療収益	27,300	<b>26,457</b>	99.5	<b>99.4</b>	-3.1	73,427	<b>74,999</b>	99.8	<b>99.8</b>	2.1	—	—	—	—	—	35,893	<b>35,702</b>	99.7	<b>99.6</b>	-0.5
1. 保険診療収益	24,400	<b>23,500</b>	89.0	<b>88.3</b>	-3.7	54,094	<b>54,794</b>	73.6	<b>72.9</b>	1.3	—	—	—	—	—	29,186	<b>28,589</b>	81.1	<b>79.8</b>	-2.0
2. 労災等診療収益	—	—	—	—	—	328	<b>259</b>	0.4	<b>0.3</b>	-21.0	—	—	—	—	—	—	—	—	—	—
3. その他の診療収益	—	—	—	—	—	17,154	<b>18,119</b>	23.3	<b>24.1</b>	5.6	—	—	—	—	—	—	—	—	—	—
4. その他の医療収益	—	—	—	—	—	1,850	<b>1,827</b>	2.5	<b>2.4</b>	-1.2	—	—	—	—	—	—	—	—	—	—
II 介護収益	127	<b>153</b>	0.5	<b>0.6</b>	20.5	111	<b>126</b>	0.2	<b>0.2</b>	13.5	—	—	—	—	—	115	<b>139</b>	0.3	<b>0.4</b>	20.9
1. 居宅サービス収益	—	—	—	—	—	0	<b>0</b>	0.0	<b>0.0</b>	—	—	—	—	—	—	—	—	—	—	—
2. その他の介護収益	—	—	—	—	—	111	<b>126</b>	0.2	<b>0.2</b>	13.5	—	—	—	—	—	—	—	—	—	—
III 医療・介護費用	21,150	<b>20,377</b>	77.1	<b>76.6</b>	-3.7	74,525	<b>74,034</b>	101.3	<b>98.5</b>	-0.7	—	—	—	—	—	29,707	<b>29,607</b>	82.5	<b>82.6</b>	-0.3
1. 給与費	8,146	<b>7,647</b>	29.7	<b>28.7</b>	-6.1	34,914	<b>35,905</b>	47.5	<b>47.8</b>	2.8	—	—	—	—	—	12,662	<b>12,449</b>	35.2	<b>34.7</b>	-1.7
2. 医薬品費	372	<b>342</b>	1.4	<b>1.3</b>	-8.1	944	<b>970</b>	1.3	<b>1.3</b>	2.8	—	—	—	—	—	521	<b>496</b>	1.4	<b>1.4</b>	-4.8
3. 歯科材料費	1,981	<b>1,893</b>	7.2	<b>7.1</b>	-4.4	6,404	<b>6,541</b>	8.7	<b>8.7</b>	2.1	—	—	—	—	—	2,756	<b>2,881</b>	7.7	<b>8.0</b>	4.5
4. 委託費	2,551	<b>2,467</b>	9.3	<b>9.3</b>	-3.3	6,094	<b>5,810</b>	8.3	<b>7.7</b>	-4.7	—	—	—	—	—	3,048	<b>3,003</b>	8.5	<b>8.4</b>	-1.5
5. 減価償却費	1,412	<b>1,337</b>	5.1	<b>5.0</b>	-5.3	2,966	<b>3,157</b>	4.0	<b>4.2</b>	6.4	—	—	—	—	—	1,924	<b>1,635</b>	5.3	<b>4.6</b>	-15.0
（再掲）建物減価償却費	—	—	—	—	—	336	<b>321</b>	0.5	<b>0.4</b>	-4.5	—	—	—	—	—	—	—	—	—	—
（再掲）医療機器減価償却費	—	—	—	—	—	1,276	<b>1,264</b>	1.7	<b>1.7</b>	-0.9	—	—	—	—	—	—	—	—	—	—
6. その他の医療費用	6,688	<b>6,690</b>	24.4	<b>25.1</b>	0.0	23,204	<b>21,652</b>	31.6	<b>28.8</b>	-6.7	—	—	—	—	—	8,796	<b>9,144</b>	24.4	<b>25.5</b>	4.0
（再掲）設備機器賃借料	343	<b>352</b>	1.3	<b>1.3</b>	2.6	702	<b>951</b>	1.0	<b>1.3</b>	35.5	—	—	—	—	—	479	<b>503</b>	1.3	<b>1.4</b>	5.0
（再掲）医療機器賃借料	185	<b>187</b>	0.7	<b>0.7</b>	1.1	386	<b>609</b>	0.5	<b>0.8</b>	57.8	—	—	—	—	—	268	<b>277</b>	0.7	<b>0.8</b>	3.4
IV 損益差額（I + II - III）	6,277	<b>6,233</b>	22.9	<b>23.4</b>	—	-988	<b>1,091</b>	-1.3	<b>1.5</b>	—	—	—	—	—	—	6,302	<b>6,234</b>	17.5	<b>17.4</b>	—
V 税金	—	—	—	—	—	220	<b>200</b>	0.3	<b>0.3</b>	-9.1	—	—	—	—	—	—	—	—	—	—
VI 税引後の総損益差額（IV - V）	—	—	—	—	—	-1,208	<b>891</b>	-1.6	<b>1.2</b>	—	—	—	—	—	—	—	—	—	—	—
施設数	78	—	—	—	—	25	—	—	—	—	0	—	—	—	—	86	—	—	—	—
平均ユニット数	3	3	—	—	—	4	4	—	—	—	—	—	—	—	—	3	3	—	—	—

（注）個人立の歯科診療所の損益差額からは、開設者の報酬となる部分以外に、建物、設備について現存物の価値以上の改善を行うための内部資金に充てられることが考えられる。

(8) 損益差額及び損益率の状況

一般診療所（青色申告者を含む）（集計2）

（1施設当たり）

		個人						(再掲) 医療法人・その他						全体					
		入院診療収益あり		入院診療収益なし		全体		入院診療収益あり		入院診療収益なし		全体		入院診療収益あり		入院診療収益なし		全体	
		前々年(度)	前年(度)	前々年(度)	前年(度)	前々年(度)	前年(度)	前々年(度)	前年(度)	前々年(度)	前年(度)	前々年(度)	前年(度)	前々年(度)	前年(度)	前々年(度)	前年(度)	前々年(度)	前年(度)
損益差額	構成比率	17.6%	19.1%	31.4%	31.8%	30.4%	30.9%	7.1%	6.2%	6.0%	5.6%	6.2%	5.7%	8.7%	8.2%	14.9%	14.8%	14.0%	13.8%
	平均値	22,699.8	24,776.9	26,070.1	26,518.5	25,901.0	26,431.1	24,013.4	20,814.4	8,932.6	8,398.2	10,395.8	9,602.9	23,589.0	22,094.6	17,373.9	17,323.6	17,837.2	17,679.3
	中央値	18,111.0	16,838.6	19,880.1	19,908.8	19,868.8	19,900.8	6,310.6	4,339.2	4,057.6	3,626.0	4,132.0	3,700.5	9,805.2	6,452.6	11,679.6	11,419.3	11,510.5	11,175.4
	標準誤差	4,663.9	6,108.9	913.9	935.5	898.7	938.9	8,503.4	7,512.2	1,199.2	1,216.5	1,366.8	1,321.8	5,936.9	5,442.6	786.2	802.4	851.7	846.0
	95%信頼区間	±9,141.2	±11,973.5	±1,791.2	±1,833.6	±1,761.4	±1,840.2	±16,666.7	±14,724.0	±2,350.4	±2,384.4	±2,678.9	±2,590.8	±11,636.4	±10,667.6	±1,540.9	±1,572.8	±1,669.2	±1,658.2
損益率	平均値	19.2%	17.6%	29.6%	29.8%	29.1%	29.2%	1.8%	2.0%	1.9%	1.2%	1.9%	1.3%	7.4%	7.0%	15.6%	15.3%	14.9%	14.7%
	中央値	24.2%	23.1%	29.4%	30.2%	29.0%	29.7%	2.2%	2.1%	3.6%	3.5%	3.4%	3.3%	5.3%	4.2%	13.7%	13.7%	13.1%	12.7%
	標準誤差	6.4%	6.5%	0.8%	0.8%	0.8%	0.8%	2.0%	1.7%	1.1%	1.1%	1.0%	1.0%	2.6%	2.5%	0.7%	0.8%	0.7%	0.7%
	95%信頼区間	±12.6%	±12.8%	±1.5%	±1.6%	±1.6%	±1.6%	±3.9%	±3.3%	±2.1%	±2.1%	±1.9%	±1.9%	±5.0%	±4.8%	±1.5%	±1.5%	±1.4%	±1.4%
	施設数	42		795		837		88		819		907		130		1,614		1,744	

(注) 1. 損益差額の構成比率は、各開設者別の医業収益と介護収益を合算した金額に対する損益差額の割合である。  
2. 損益率は、各一般診療所ごとの医業収益と介護収益を合算した金額に対する損益差額の割合である。

歯科診療所（青色申告者を含む）（集計2）

（1施設当たり）

		個人		(再掲) 医療法人・その他		全体	
		前々年(度)	前年(度)	前々年(度)	前年(度)	前々年(度)	前年(度)
損益差額	構成比率	28.4%	28.9%	4.8%	5.9%	21.0%	21.6%
	平均値	11,107.3	11,346.1	4,260.2	5,465.0	9,966.1	10,366.0
	中央値	9,608.1	9,503.6	1,588.5	2,165.9	8,555.5	8,602.7
	標準誤差	439.9	467.8	1,423.2	1,402.9	447.4	462.1
	95%信頼区間	±862.1	±916.8	±2,789.5	±2,749.7	±876.8	±905.7
損益率	平均値	28.8%	29.3%	2.1%	3.4%	24.3%	25.0%
	中央値	29.1%	29.1%	2.8%	3.3%	25.5%	26.1%
	標準誤差	1.0%	1.1%	1.8%	2.0%	1.0%	1.0%
	95%信頼区間	±2.0%	±2.1%	±3.6%	±4.0%	±1.9%	±2.0%
	施設数	545		109		654	

(注) 1. 損益差額の構成比率は、各開設者別の医業収益と介護収益を合算した金額に対する損益差額の割合である。  
2. 損益率は、各歯科診療所ごとの医業収益と介護収益を合算した金額に対する損益差額の割合である。

(9) 職種別常勤職員1人平均給料年(度)額等

一般診療所 開設者別 (青色申告者を含む) (集計2)

(単位:円、%)

	入院診療収益あり													
	個人							(再掲) 医療法人						
	前々年(度)			前年(度)			金額の 伸び率	前々年(度)			前年(度)			金額の 伸び率
	平均給料 年(度)額(①)	賞与(②)	①+②	平均給料 年(度)額(①)	賞与(②)	①+②		平均給料 年(度)額(①)	賞与(②)	①+②	平均給料 年(度)額(①)	賞与(②)	①+②	
院長	-	-	-	-	-	-	-	39,211,921	176,086	39,388,006	37,235,771	173,092	37,408,863	△ 5.0
医師	6,879,185	364,364	7,243,549	8,213,804	807,273	9,021,076	24.5	15,434,978	423,074	15,858,052	15,396,397	365,167	15,761,563	△ 0.6
歯科医師	-	-	-	-	-	-	-	-	-	-	-	-	-	-
薬剤師	5,200,000	423,333	5,623,333	5,083,333	400,000	5,483,333	△ 2.5	9,920,767	1,056,286	10,977,052	10,023,033	1,056,286	11,079,319	0.9
看護職員	3,129,455	516,369	3,645,824	3,231,050	528,927	3,759,976	3.1	3,312,751	742,810	4,055,562	3,346,536	743,889	4,090,424	0.9
看護補助職員	1,442,961	131,419	1,574,380	1,499,178	126,010	1,625,188	3.2	2,405,107	515,653	2,920,759	2,430,673	503,105	2,933,778	0.4
医療技術員	2,840,662	445,026	3,285,688	2,765,579	393,835	3,159,414	△ 3.8	3,263,366	611,235	3,874,601	3,307,194	602,122	3,909,315	0.9
事務職員	2,055,344	373,483	2,428,827	2,072,485	369,203	2,441,688	0.5	2,686,712	572,561	3,259,273	2,693,138	595,775	3,288,914	0.9
技能労務員・労務員	*	*	*	*	*	*	-	2,420,971	363,066	2,784,037	2,534,216	410,180	2,944,397	5.8
その他職員	2,702,963	210,956	2,913,919	2,569,475	209,254	2,778,729	△ 4.6	2,496,471	421,025	2,917,496	2,528,124	439,415	2,967,539	1.7
役員	-	-	-	-	-	-	-	5,692,222	19,855	5,712,077	6,003,750	28,264	6,032,014	5.6

	入院診療収益あり													
	(再掲) その他							全体						
	前々年(度)			前年(度)			金額の 伸び率	前々年(度)			前年(度)			金額の 伸び率
	平均給料 年(度)額(①)	賞与(②)	①+②	平均給料 年(度)額(①)	賞与(②)	①+②		平均給料 年(度)額(①)	賞与(②)	①+②	平均給料 年(度)額(①)	賞与(②)	①+②	
院長	14,249,605	2,330,067	16,579,672	14,871,851	2,158,887	17,030,737	2.7	37,965,536	283,635	38,249,171	36,137,407	270,621	36,408,028	△ 4.8
医師	*	*	*	*	*	*	-	14,500,002	501,460	15,001,462	14,594,550	471,875	15,066,425	0.4
歯科医師	-	-	-	-	-	-	-	-	-	-	-	-	-	-
薬剤師	-	-	-	-	-	-	-	8,504,537	866,400	9,370,937	8,541,123	859,400	9,400,523	0.3
看護職員	3,361,058	1,035,937	4,396,995	3,602,863	1,109,021	4,711,884	7.2	3,298,105	738,308	4,036,413	3,350,388	744,883	4,095,272	1.5
看護補助職員	2,405,085	308,869	2,713,954	2,719,434	376,906	3,096,340	14.1	2,327,038	469,587	2,796,626	2,360,390	457,747	2,818,137	0.8
医療技術員	3,773,935	1,225,828	4,999,763	3,939,428	1,312,734	5,252,162	5.0	3,249,979	617,971	3,867,950	3,290,434	608,638	3,899,072	0.8
事務職員	2,869,933	565,557	3,435,489	2,806,583	582,355	3,388,938	△ 1.4	2,588,383	537,974	3,126,358	2,594,467	556,622	3,151,089	0.8
技能労務員・労務員	1,258,030	0	1,258,030	1,258,670	0	1,258,670	0.1	2,240,951	312,152	2,553,103	2,336,905	348,669	2,685,575	5.2
その他職員	3,204,271	687,091	3,891,362	3,348,772	890,519	4,239,291	8.9	2,567,049	406,821	2,973,870	2,577,019	427,926	3,004,945	1.0
役員	-	-	-	-	-	-	-	5,692,222	19,855	5,712,077	6,003,750	28,264	6,032,014	5.6

(注)一般診療所の給料・賞与については、当該施設に所属する職員に支給された金額を調査したものである。(以下同様)

一般診療所 開設者別（青色申告者を含む）（集計2）

（単位：円、％）

	入院診療収益なし													
	個人							(再掲) 医療法人						
	前々年(度)			前年(度)			金額の 伸び率	前々年(度)			前年(度)			金額の 伸び率
	平均給料 年(度)額(①)	賞与(②)	①+②	平均給料 年(度)額(①)	賞与(②)	①+②		平均給料 年(度)額(①)	賞与(②)	①+②	平均給料 年(度)額(①)	賞与(②)	①+②	
院長	—	—	—	—	—	—	—	26,841,609	65,077	26,906,686	26,844,828	51,252	26,896,080	0.0
医師	10,355,141	1,516,684	11,871,825	10,273,809	1,393,236	11,667,045	△ 1.7	12,292,194	264,616	12,556,810	11,938,538	313,883	12,252,421	△ 2.4
歯科医師	—	—	—	—	—	—	—	—	—	—	—	—	—	—
薬剤師	6,121,339	1,511,016	7,632,355	6,006,793	1,618,136	7,624,929	△ 0.1	8,339,651	538,044	8,877,695	8,078,039	498,535	8,576,575	△ 3.4
看護職員	2,853,860	593,292	3,447,152	2,903,235	607,397	3,510,633	1.8	3,170,381	626,002	3,796,383	3,205,813	637,569	3,843,382	1.2
看護補助職員	1,688,915	266,352	1,955,267	1,778,088	272,725	2,050,812	4.9	1,929,038	297,127	2,226,165	1,912,963	312,197	2,225,160	0.0
医療技術員	3,141,543	524,634	3,666,177	3,265,183	546,387	3,811,570	4.0	3,633,431	727,683	4,361,114	3,655,892	738,179	4,394,071	0.8
事務職員	2,230,633	414,035	2,644,668	2,261,173	429,355	2,690,528	1.7	2,511,199	435,799	2,946,998	2,524,601	445,205	2,969,806	0.8
技能労務員・労務員	3,247,841	474,153	3,721,994	2,949,560	493,523	3,443,083	△ 7.5	2,100,353	243,846	2,344,199	2,127,921	238,576	2,366,497	1.0
その他職員	2,705,950	524,890	3,230,840	2,661,763	511,050	3,172,813	△ 1.8	2,196,847	248,791	2,445,638	2,250,753	252,418	2,503,171	2.4
役員	—	—	—	—	—	—	—	5,078,393	13,136	5,091,529	5,151,175	5,859	5,157,034	1.3

	入院診療収益なし													
	(再掲) その他							全体						
	前々年(度)			前年(度)			金額の 伸び率	前々年(度)			前年(度)			金額の 伸び率
	平均給料 年(度)額(①)	賞与(②)	①+②	平均給料 年(度)額(①)	賞与(②)	①+②		平均給料 年(度)額(①)	賞与(②)	①+②	平均給料 年(度)額(①)	賞与(②)	①+②	
院長	14,806,100	1,069,552	15,875,652	14,451,716	1,257,491	15,709,206	△ 1.0	26,363,097	109,627	26,472,724	26,352,733	102,337	26,455,070	△ 0.1
医師	10,349,452	1,088,813	11,438,265	10,441,660	1,090,727	11,532,388	0.8	11,676,960	626,852	12,303,812	11,446,767	616,775	12,063,542	△ 2.0
歯科医師	—	—	—	—	—	—	—	—	—	—	—	—	—	—
薬剤師	*	*	*	*	*	*	—	7,045,865	1,035,025	8,080,891	6,929,131	1,038,085	7,967,216	△ 1.4
看護職員	3,709,928	935,470	4,645,398	3,994,844	926,653	4,921,497	5.9	3,075,841	622,997	3,698,838	3,123,626	635,027	3,758,653	1.6
看護補助職員	*	*	*	*	*	*	—	1,862,491	287,578	2,150,069	1,877,482	300,183	2,177,666	1.3
医療技術員	3,623,894	821,968	4,445,862	3,662,657	796,573	4,459,230	0.3	3,535,243	692,807	4,228,051	3,576,988	702,839	4,279,826	1.2
事務職員	3,476,972	642,307	4,119,280	3,235,931	673,643	3,909,574	△ 5.1	2,420,451	431,970	2,852,421	2,433,146	443,821	2,876,966	0.9
技能労務員・労務員	*	*	*	*	*	*	—	2,236,821	272,436	2,509,257	2,246,623	277,359	2,523,982	0.6
その他職員	2,934,077	407,790	3,341,867	2,983,870	417,208	3,401,078	1.8	2,418,133	365,952	2,784,085	2,434,563	364,648	2,799,211	0.5
役員	—	—	—	—	—	—	—	5,078,393	13,136	5,091,529	5,151,175	5,859	5,157,034	1.3



一般診療所 開設者別（青色申告者を含む）（集計2）

（単位：円、％）

	全体													
	個人							(再掲) 医療法人						
	前々年(度)			前年(度)			金額の 伸び率	前々年(度)			前年(度)			金額の 伸び率
	平均給料 年(度)額(①)	賞与(②)	①+②	平均給料 年(度)額(①)	賞与(②)	①+②		平均給料 年(度)額(①)	賞与(②)	①+②	平均給料 年(度)額(①)	賞与(②)	①+②	
院長	—	—	—	—	—	—	—	28,050,405	75,924	28,126,330	27,880,505	63,396	27,943,901	△ 0.6
医師	10,143,427	1,446,498	11,589,925	10,142,218	1,355,805	11,498,023	△ 0.8	12,880,766	294,292	13,175,057	12,582,253	323,430	12,905,683	△ 2.0
歯科医師	—	—	—	—	—	—	—	—	—	—	—	—	—	—
薬剤師	5,979,594	1,343,680	7,323,275	5,866,521	1,433,103	7,299,624	△ 0.3	8,850,473	705,476	9,555,949	8,667,857	667,673	9,335,529	△ 2.3
看護職員	2,871,274	588,432	3,459,706	2,922,607	602,760	3,525,367	1.9	3,205,533	654,843	3,860,377	3,240,454	663,741	3,904,194	1.1
看護補助職員	1,662,204	251,698	1,913,901	1,740,368	252,883	1,993,251	4.1	2,085,244	368,829	2,454,073	2,081,250	374,254	2,455,504	0.1
医療技術員	3,117,261	518,210	3,635,471	3,226,838	534,679	3,761,517	3.5	3,544,234	699,616	4,243,849	3,569,470	704,458	4,273,928	0.7
事務職員	2,222,929	412,252	2,635,181	2,252,896	426,716	2,679,612	1.7	2,533,870	453,465	2,987,335	2,546,506	464,775	3,011,281	0.8
技能労務員・労務員	3,061,751	449,673	3,511,424	2,855,314	472,128	3,327,442	△ 5.2	2,172,229	270,573	2,442,801	2,218,906	277,005	2,495,910	2.2
その他職員	2,705,558	483,702	3,189,260	2,649,678	471,531	3,121,209	△ 2.1	2,312,009	314,990	2,626,998	2,354,819	322,577	2,677,396	1.9
役員	—	—	—	—	—	—	—	5,137,685	13,785	5,151,470	5,235,011	8,062	5,243,073	1.8

	全体													
	(再掲) その他							全体						
	前々年(度)			前年(度)			金額の 伸び率	前々年(度)			前年(度)			金額の 伸び率
	平均給料 年(度)額(①)	賞与(②)	①+②	平均給料 年(度)額(①)	賞与(②)	①+②		平均給料 年(度)額(①)	賞与(②)	①+②	平均給料 年(度)額(①)	賞与(②)	①+②	
院長	14,724,991	1,253,271	15,978,262	14,512,950	1,388,868	15,901,818	△ 0.5	27,510,136	126,830	27,636,966	27,338,462	119,290	27,457,753	△ 0.6
医師	10,313,911	1,207,214	11,521,126	10,397,028	1,178,972	11,576,001	0.5	12,106,002	607,795	12,713,797	11,929,116	594,571	12,523,687	△ 1.5
歯科医師	—	—	—	—	—	—	—	—	—	—	—	—	—	—
薬剤師	*	*	*	*	*	*	—	7,389,756	995,271	8,385,027	7,296,886	997,321	8,294,206	△ 1.1
看護職員	3,588,765	970,362	4,559,127	3,865,120	987,007	4,852,126	6.4	3,119,392	645,591	3,764,983	3,167,655	656,357	3,824,012	1.6
看護補助職員	2,350,662	276,499	2,627,161	2,594,108	319,412	2,913,520	10.9	1,998,782	340,976	2,339,758	2,021,061	347,031	2,368,092	1.2
医療技術員	3,641,341	868,928	4,510,269	3,692,311	851,876	4,544,187	0.8	3,476,154	677,306	4,153,460	3,516,675	683,012	4,199,687	1.1
事務職員	3,356,678	627,098	3,983,776	3,140,983	653,455	3,794,438	△ 4.8	2,436,962	442,392	2,879,354	2,449,164	455,021	2,904,185	0.9
技能労務員・労務員	1,249,393	36,731	1,286,124	1,218,568	20,567	1,239,135	△ 3.7	2,237,806	281,908	2,519,714	2,267,453	293,812	2,561,265	1.6
その他職員	3,119,835	599,810	3,719,645	3,222,944	727,309	3,950,252	6.2	2,464,015	378,544	2,842,560	2,476,956	383,479	2,860,434	0.6
役員	—	—	—	—	—	—	—	5,137,685	13,785	5,151,470	5,235,011	8,062	5,243,073	1.8

歯科診療所 開設者別（青色申告者を含む）（集計2）

（単位：円、％）

	個人							(再掲) 医療法人						
	前々年(度)			前年(度)			金額の 伸び率	前々年(度)			前年(度)			金額の 伸び率
	平均給料 年(度)額(①)	賞与(②)	①+②	平均給料 年(度)額(①)	賞与(②)	①+②		平均給料 年(度)額(①)	賞与(②)	①+②	平均給料 年(度)額(①)	賞与(②)	①+②	
院長	—	—	—	—	—	—	—	12,148,229	30,745	12,178,974	11,833,047	30,974	11,864,021	△ 2.6
歯科医師	5,245,403	491,686	5,737,089	5,483,439	461,124	5,944,563	3.6	5,633,344	122,524	5,755,868	5,854,571	205,690	6,060,261	5.3
歯科衛生士	2,257,874	284,102	2,541,977	2,331,482	295,690	2,627,172	3.4	2,818,948	349,657	3,168,605	2,840,439	342,133	3,182,571	0.4
歯科技工士	3,257,568	428,387	3,685,955	3,396,610	436,828	3,833,439	4.0	3,429,896	366,013	3,795,909	3,270,856	345,017	3,615,873	△ 4.7
薬剤師	*	*	*	*	*	*	—	*	*	*	*	*	*	—
事務職員	2,088,893	267,517	2,356,410	2,158,326	280,581	2,438,907	3.5	2,167,917	179,537	2,347,454	2,353,041	234,535	2,587,575	10.2
技能労務員・労務員	1,849,762	239,599	2,089,361	2,010,954	237,639	2,248,594	7.6	1,720,151	146,038	1,866,189	1,986,236	143,077	2,129,313	14.1
その他の職員	1,838,169	225,779	2,063,948	1,855,049	229,538	2,084,587	1.0	1,909,887	154,561	2,064,448	1,907,511	179,933	2,087,444	1.1
役員	—	—	—	—	—	—	—	3,317,470	0	3,317,470	3,239,438	0	3,239,438	△ 2.4

	(再掲) その他							全体						
	前々年(度)			前年(度)			金額の 伸び率	前々年(度)			前年(度)			金額の 伸び率
	平均給料 年(度)額(①)	賞与(②)	①+②	平均給料 年(度)額(①)	賞与(②)	①+②		平均給料 年(度)額(①)	賞与(②)	①+②	平均給料 年(度)額(①)	賞与(②)	①+②	
院長	—	—	—	—	—	—	—	11,948,617	72,475	12,021,092	11,659,662	72,697	11,732,358	△ 2.4
歯科医師	—	—	—	—	—	—	—	5,371,731	371,474	5,743,204	5,605,525	377,098	5,982,622	4.2
歯科衛生士	—	—	—	—	—	—	—	2,395,980	300,238	2,696,219	2,458,907	307,317	2,766,225	2.6
歯科技工士	—	—	—	—	—	—	—	3,331,133	401,760	3,732,893	3,339,848	395,387	3,735,235	0.1
薬剤師	—	—	—	—	—	—	—	8,600,000	966,667	9,566,667	7,429,787	740,426	8,170,213	△ 14.6
事務職員	—	—	—	—	—	—	—	2,104,396	250,257	2,354,653	2,195,976	271,677	2,467,654	4.8
技能労務員・労務員	—	—	—	—	—	—	—	1,831,780	226,618	2,058,397	2,007,508	224,456	2,231,965	8.4
その他の職員	—	—	—	—	—	—	—	1,853,299	210,754	2,064,053	1,866,120	219,070	2,085,190	1.0
役員	—	—	—	—	—	—	—	3,317,470	0	3,317,470	3,239,438	0	3,239,438	△ 2.4

(注) 歯科診療所の給料・賞与については、当該施設に所属する職員に支給された金額を調査したものである。

## (10) 設備投資額の状況

一般診療所（全体(青色申告者を含む)）（集計2）

（1施設当たり設備投資額）

	入院診療収益あり			入院診療収益なし						全体		
	金額		金額の 伸び率	金額		金額の 伸び率	(参考) 有床			金額		金額の 伸び率
	前々年(度)	前年(度)		前々年(度)	前年(度)		金額		金額の 伸び率	前々年(度)	前年(度)	
	千円	千円	千円	千円	千円	千円	千円	千円		千円	千円	
I 設備投資額	9,565	12,206	27.6	3,411	3,331	-2.3	6,980	10,745	53.9	3,823	3,925	2.7
1. 建物(建物附属設備を含む)	4,506	7,347	63.0	910	931	2.3	862	5,550	543.9	1,150	1,361	18.3
2. 医療機器	2,436	2,749	12.8	1,123	1,168	4.0	5,379	3,558	-33.9	1,211	1,274	5.2
うちリース分	235	437	86.0	219	195	-11.0	2,445	1,295	-47.0	220	211	-4.1
3. 調剤用機器	14	13	-7.1	5	6	20.0	0	0	—	5	6	20.0
うちリース分	14	9	-35.7	0	0	—	0	0	—	1	1	0.0
4. 医療情報システム用機器	343	174	-49.3	232	238	2.6	163	485	197.5	239	234	-2.1
うちリース分	190	27	-85.8	53	83	56.6	0	59	—	62	80	29.0
II 設備投資額のうち消費税課税対象の投資額	9,112	11,257	23.5	3,027	3,060	1.1	6,980	10,745	53.9	3,434	3,609	5.1
施設数	98		—	1,366		—	26		—	1,464		—

歯科診療所（青色申告者を含む）（集計2）（1施設当たり設備投資額）

	全体		
	金額		金額の 伸び率
	前々年(度)	前年(度)	
	千円	千円	%
I 設備投資額	1,434	1,699	18.5
1. 建物(建物附属設備を含む)	472	311	-34.1
2. 医療機器	540	739	36.9
うちリース分	14	61	335.7
3. 調剤用機器	2	0	-100.0
うちリース分	0	0	—
4. 医療情報システム用機器	68	102	50.0
うちリース分	45	36	-20.0
II 設備投資額のうち消費税課税対象の投資額	1,362	1,584	16.3
施設数	531		—
平均ユニット数	3	3	—

# (11) 損益率等の分布

## ① 損益率

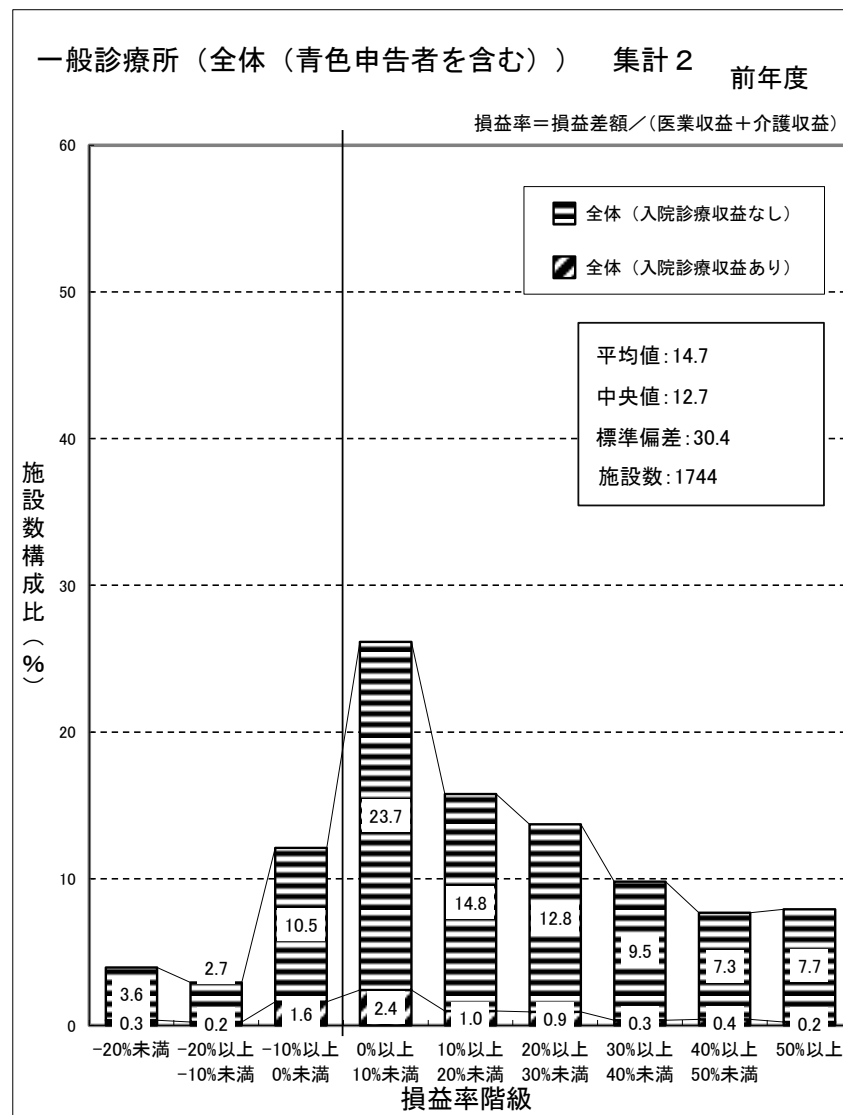
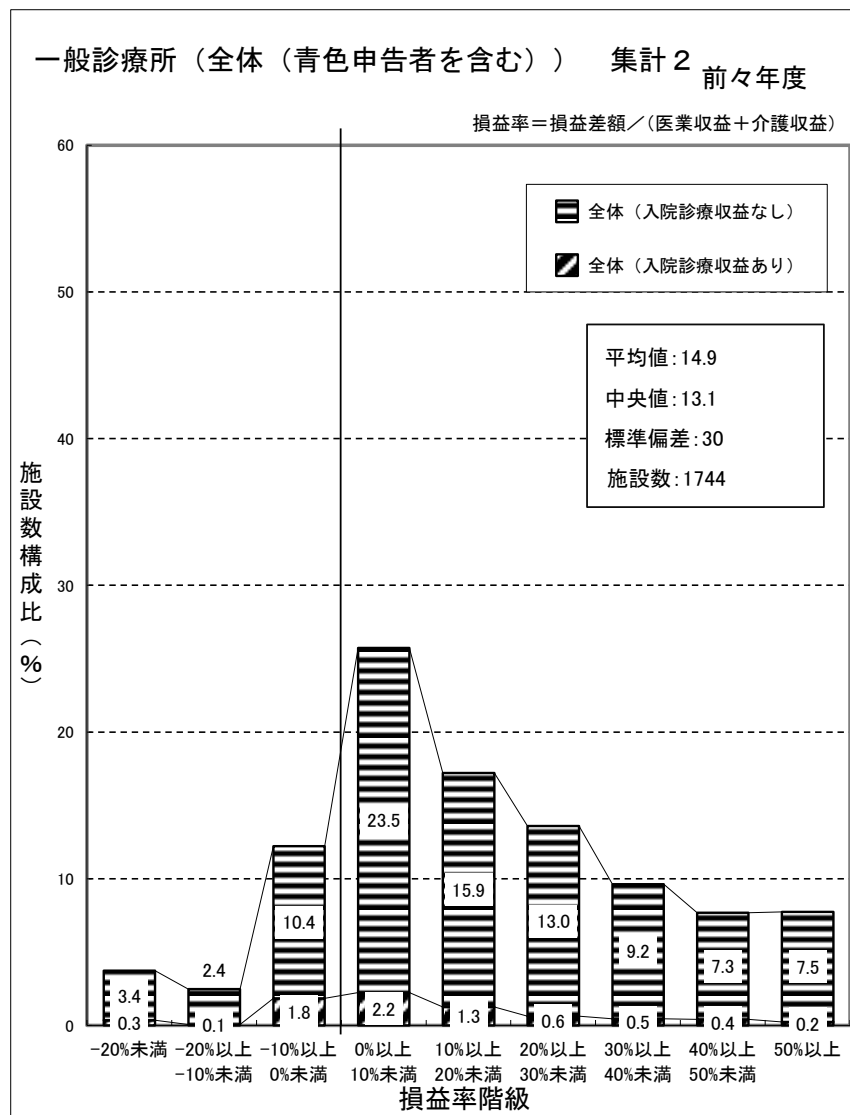

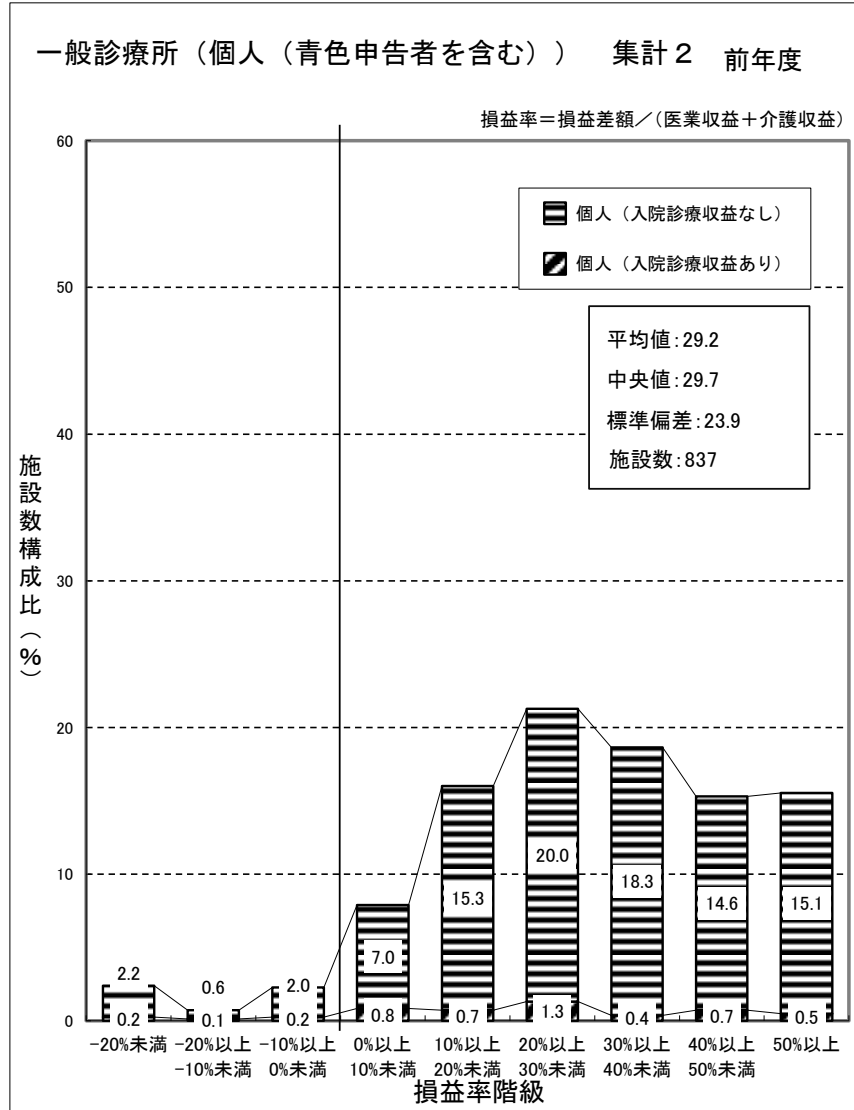
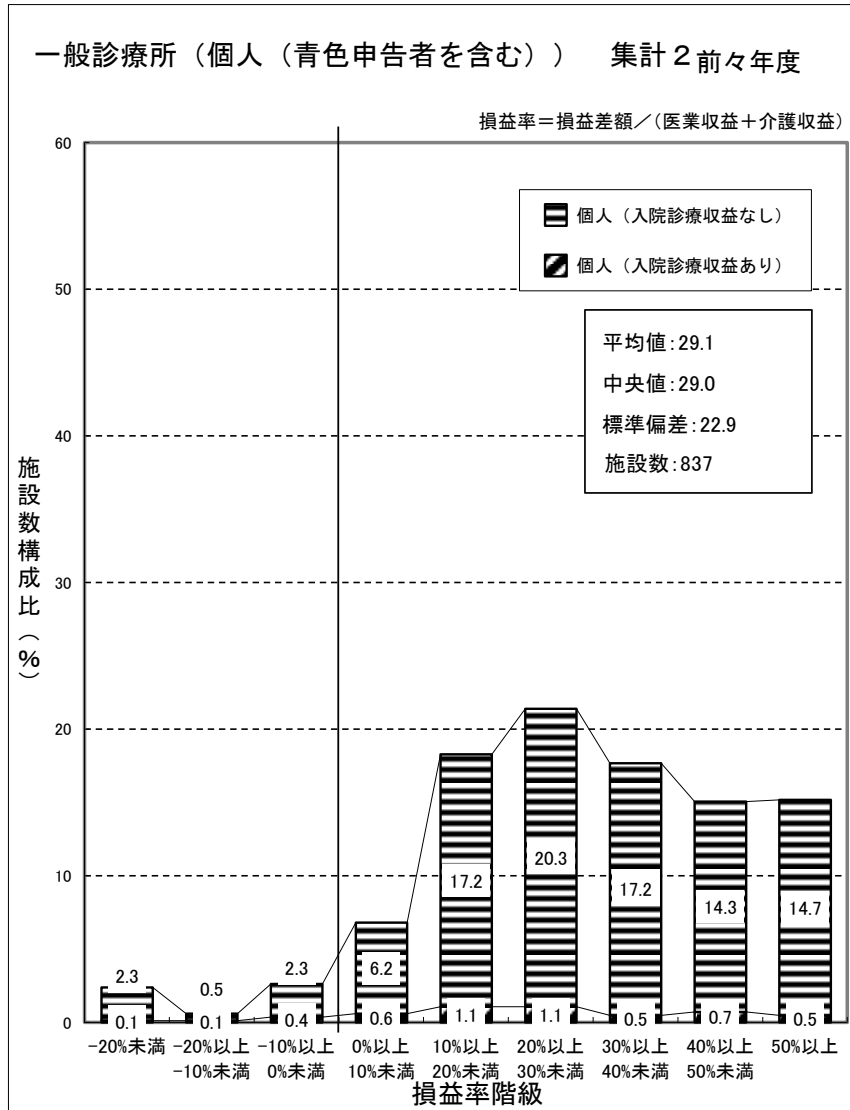

(注) 個人立の一般診療所の損益差額からは、開設者の報酬となる部分以外に、建物、設備について現存物の価値以上の改善を行うための内部資金に充てられることが考えられる。

(再掲) 一般診療所 (医療法人) 集計2 前々年度

損益率 = 損益差額 / (医業収益 + 介護収益)

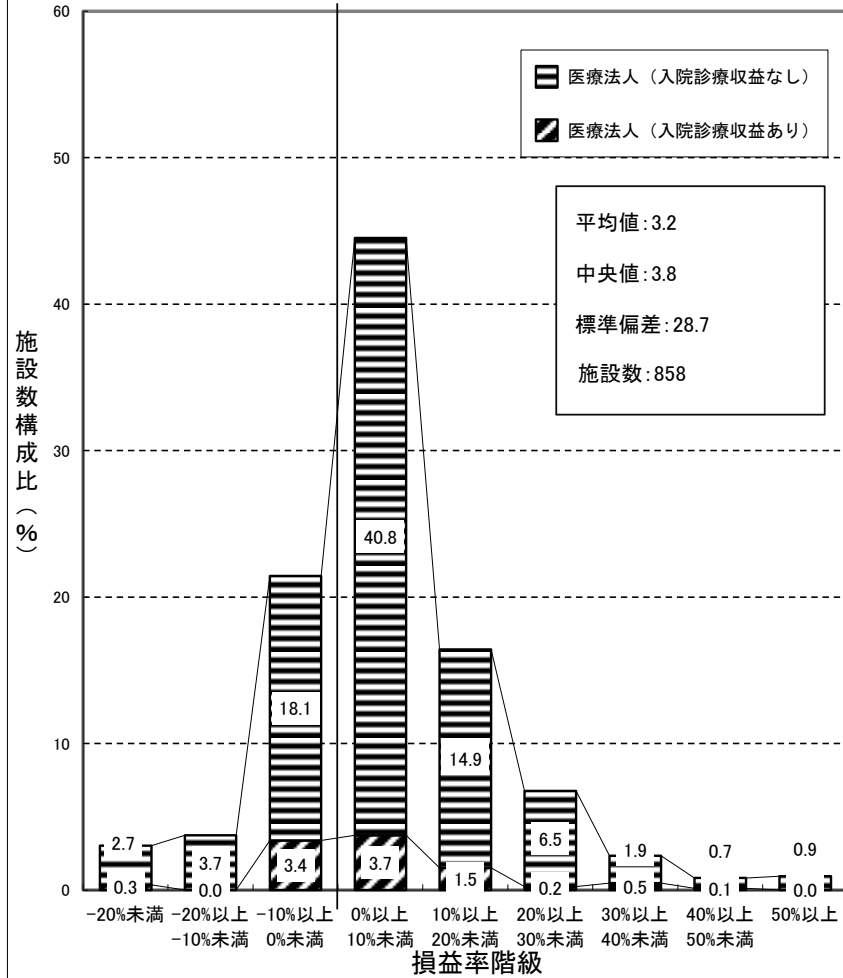

(再掲) 一般診療所 (医療法人) 集計2 前年度

損益率 = 損益差額 / (医業収益 + 介護収益)

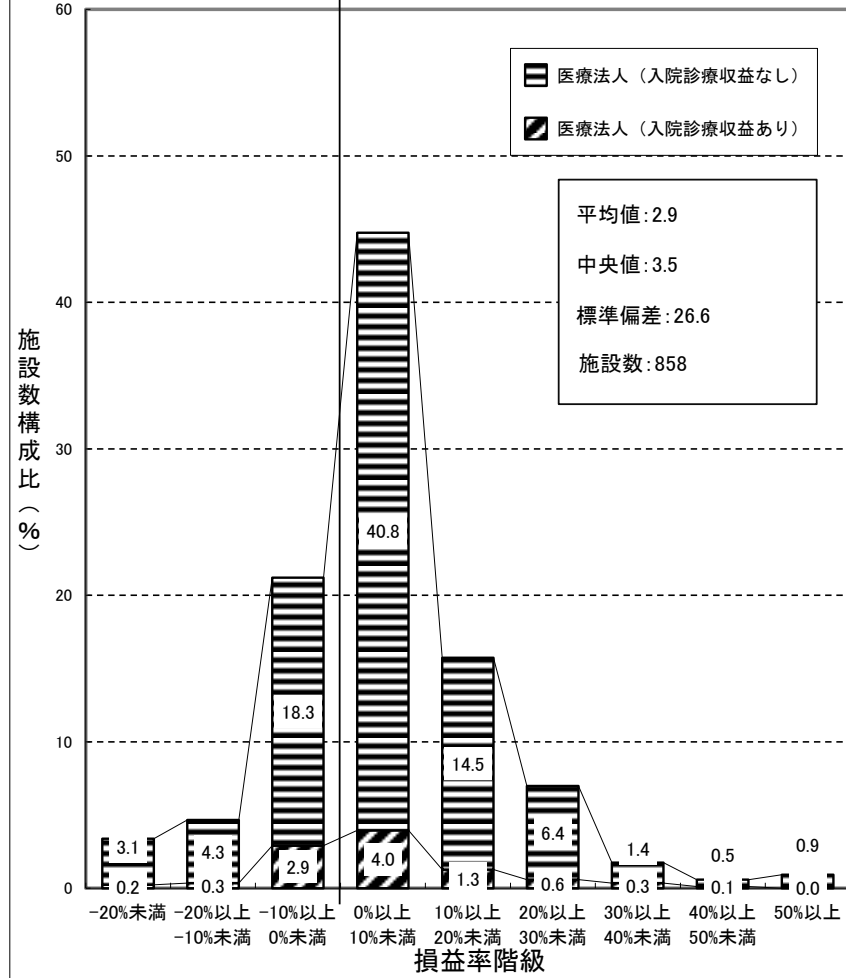

(再掲) 一般診療所(その他) 集計2 前々年度

損益率=損益差額/(医業収益+介護収益)

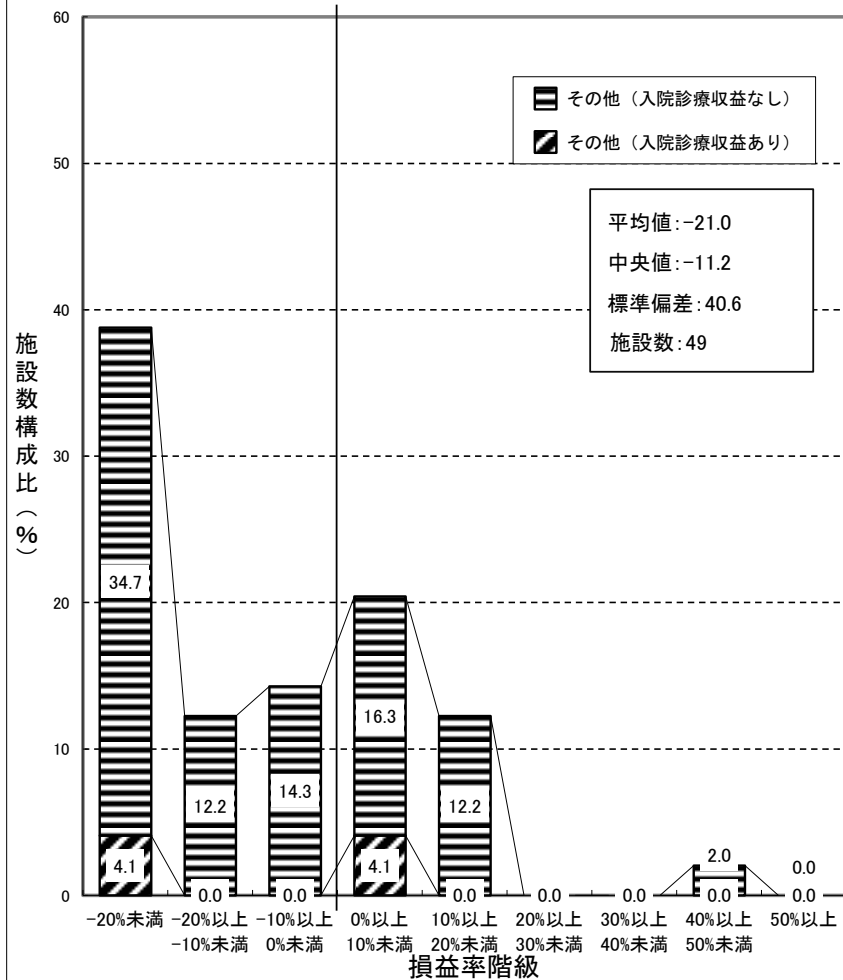

(再掲) 一般診療所(その他) 集計2 前年度

損益率=損益差額/(医業収益+介護収益)

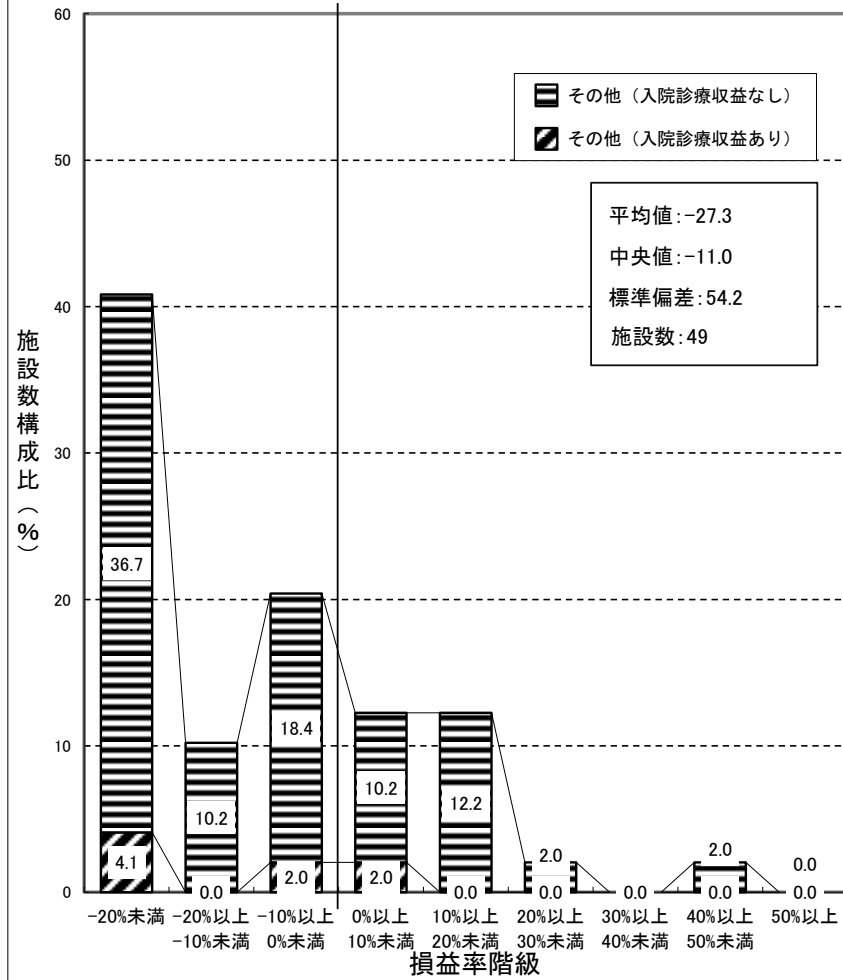

歯科診療所（青色申告者を含む） 集計2 前々年度

損益率 = 損益差額 / (医業収益 + 介護収益)

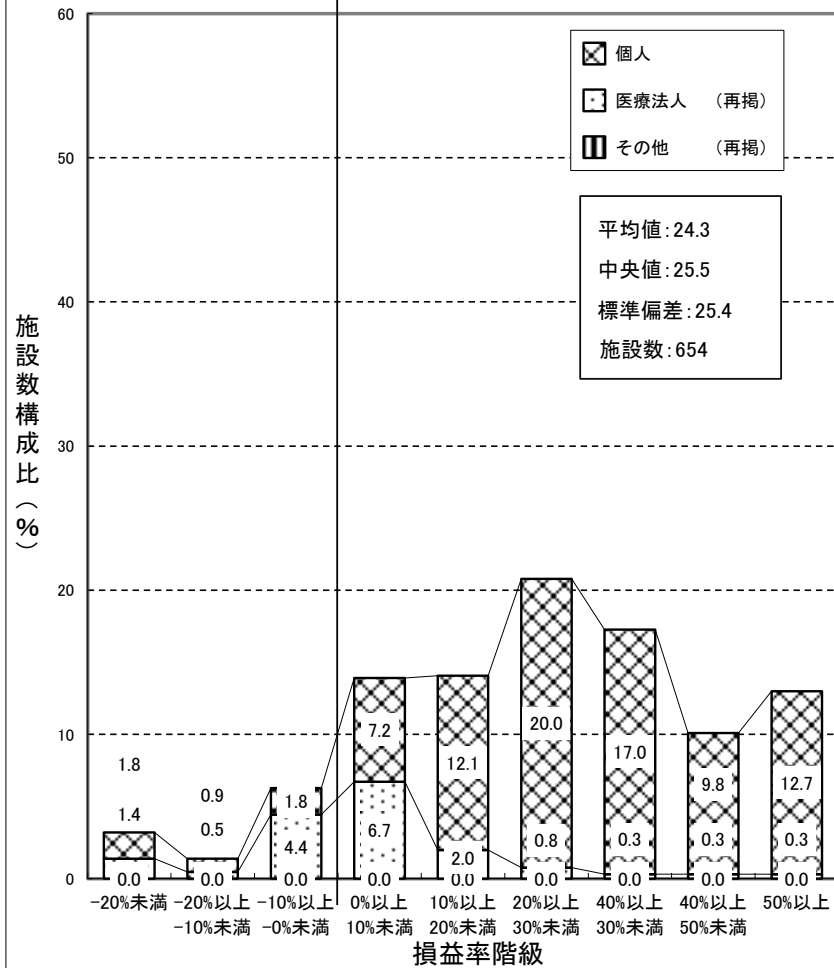

歯科診療所（青色申告者を含む） 集計2 前年度

損益率 = 損益差額 / (医業収益 + 介護収益)

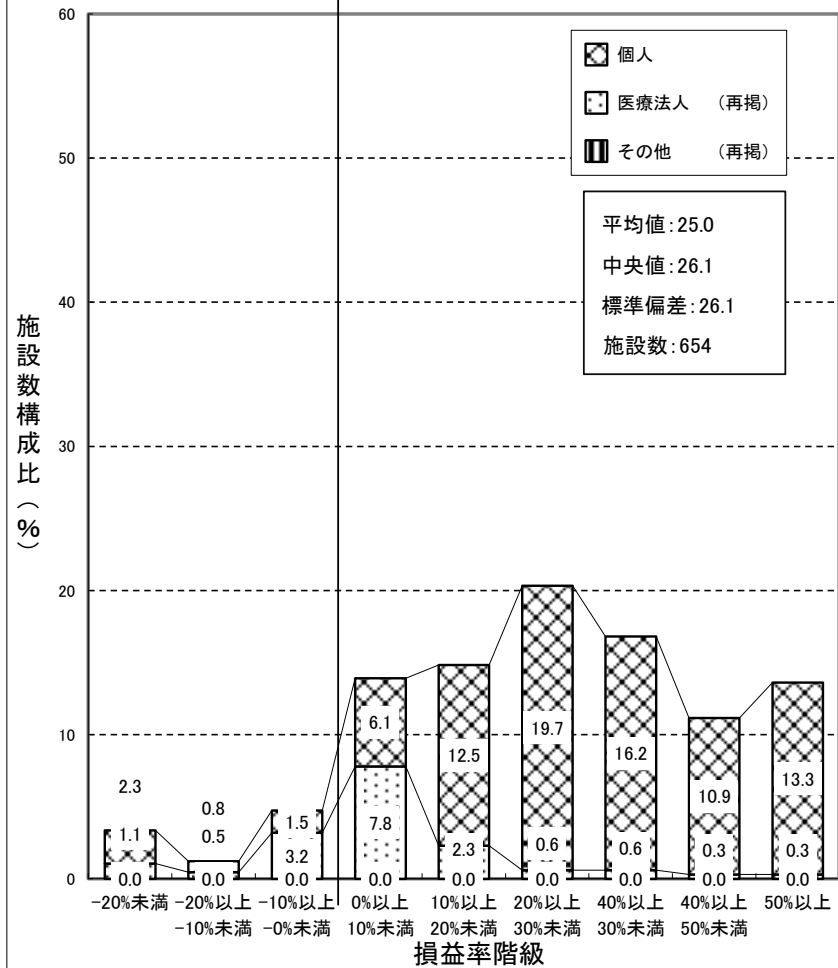



② 損益率対前年度増減

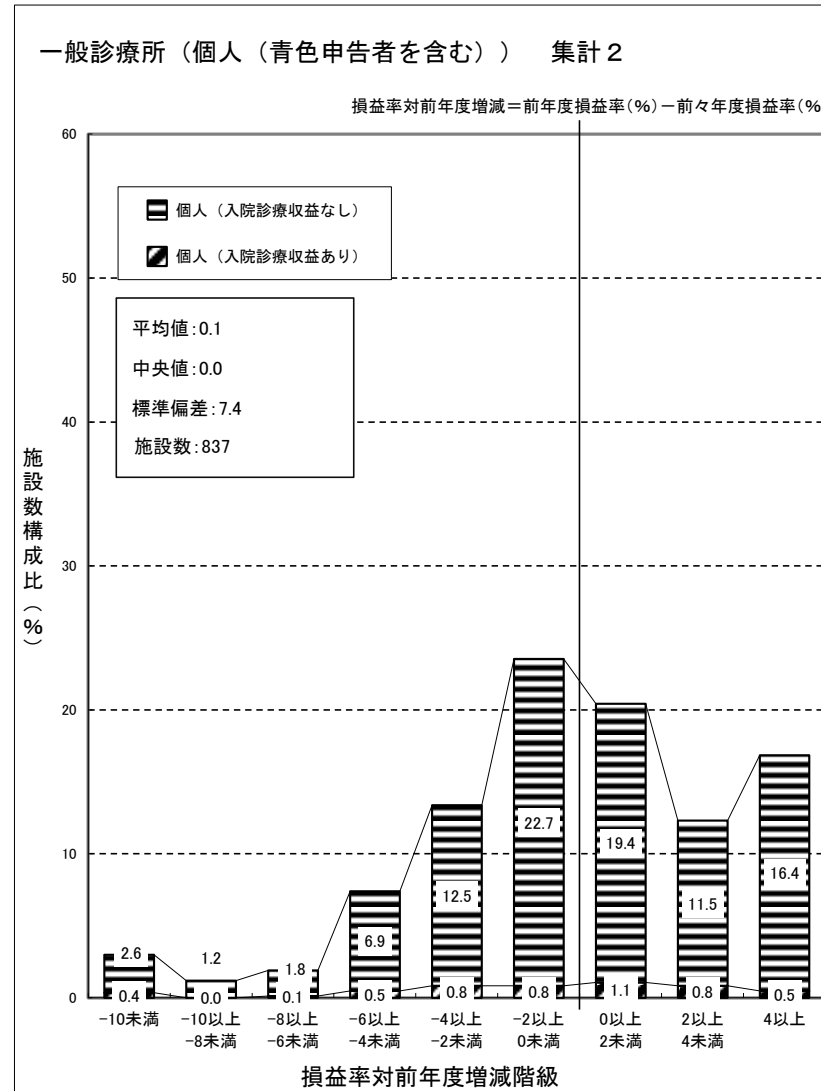
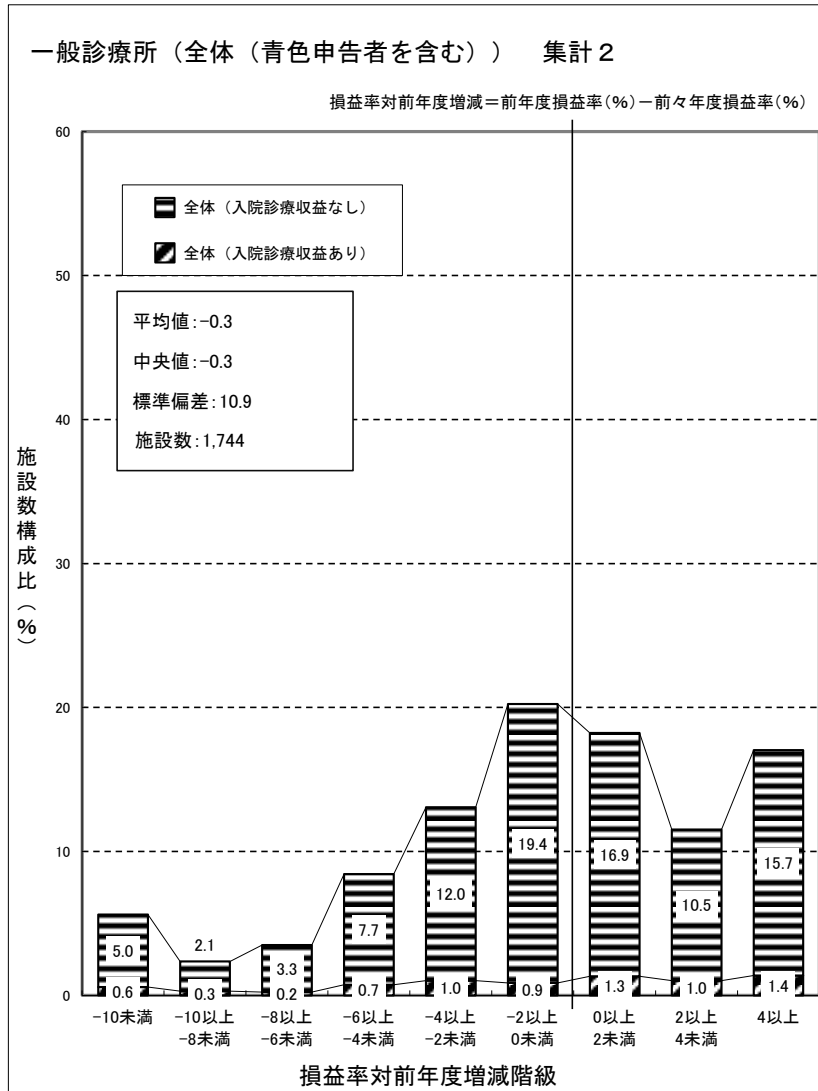

(再掲) 一般診療所（医療法人） 集計 2

損益率対前年度増減=前年度損益率(%) - 前々年度損益率(%)

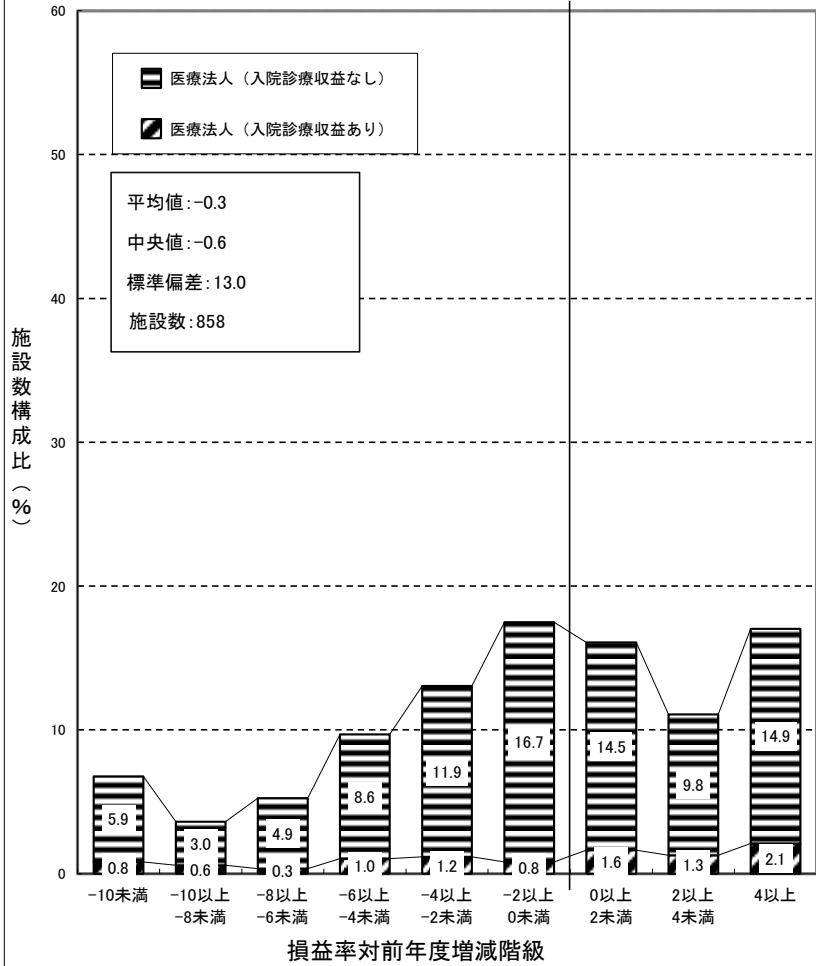

(再掲) 一般診療所（その他） 集計 2

損益率対前年度増減=前年度損益率(%) - 前々年度損益率(%)

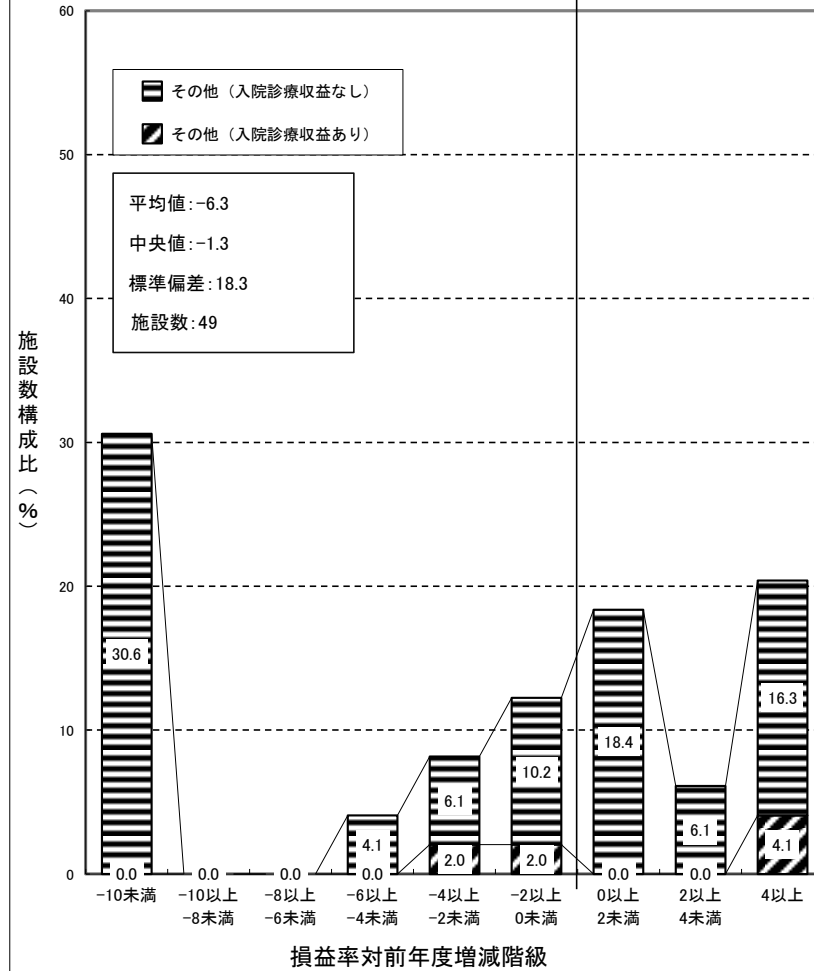

### 歯科診療所（青色申告者を含む） 集計 2

損益率対前年度増減＝前年度損益率(%)－前々年度損益率(%)

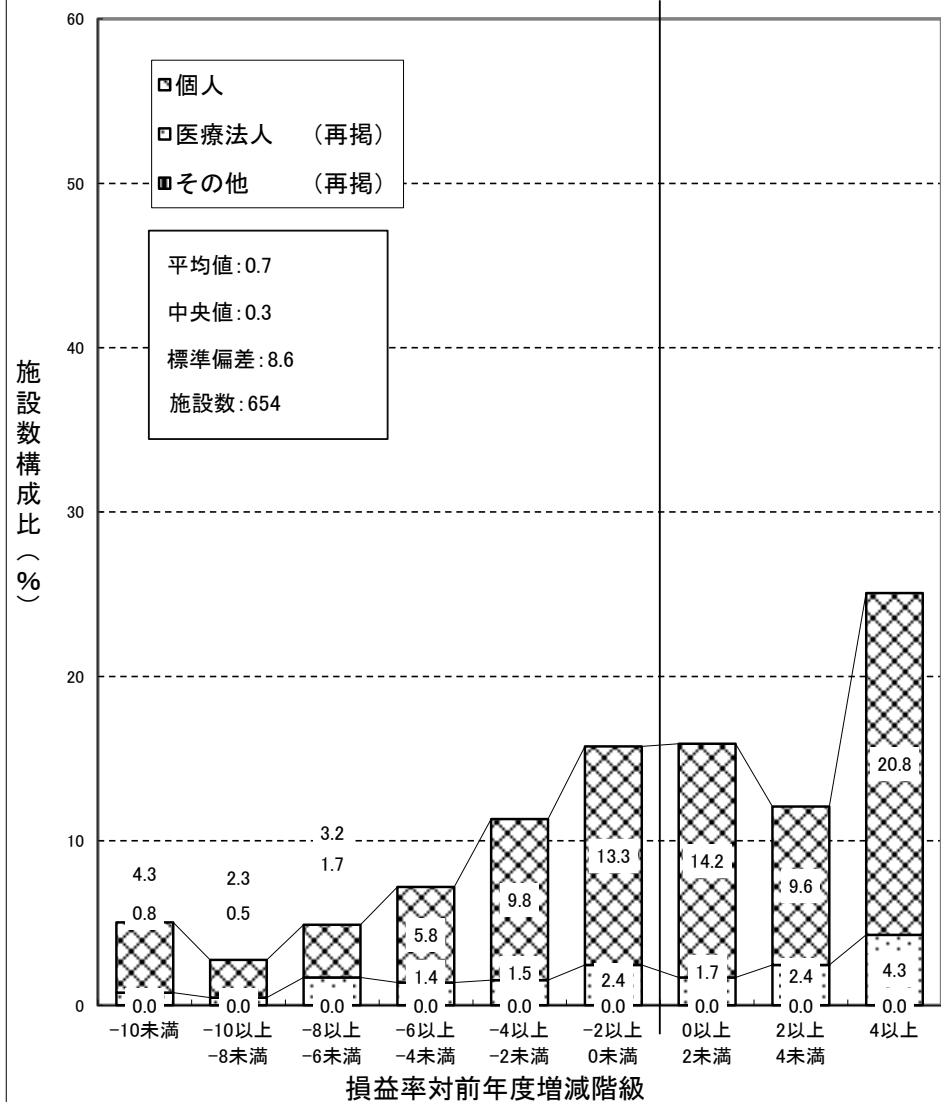

## (12) 収益と費用の45度分析

