

施設単位でみる医療費等の分布の状況
～ 医科病院、医科診療所、歯科診療所、保険薬局～
(平成28年度版)

平成30(2018)年5月
厚生労働省保険局調査課

<趣旨>

「医療費の動向」(MEDIAS)では、医療機関種類別に1施設当たりでみた医療費データの平均等を公表しているところであるが、各医療機関等の規模や状況は様々であるので、平均以外の分布状況を把握することも重要である。本資料は1施設当たり医療費データの分布状況を平均に加え、ヒストグラムや標準偏差、パーセンタイル値等で示すものである。

* 医療費の動向 (http://www.mhlw.go.jp/bunya/iryuhoken/database/zenpan/iryuu_doukou.html)

<集計対象とした医科病院、医科診療所、歯科診療所、保険薬局>

○ 医科病院 (計・入院・入院外)

・ 年度データ

計 : 年度の各月 (12ヶ月) で入院と入院外の合計の件数、受診延日数、医療費がいずれも正值の病院

入院 : 年度の各月 (12ヶ月) で入院の件数、受診延日数、医療費がいずれも正值の病院

入院外 : 年度の各月 (12ヶ月) で入院外の件数、受診延日数、医療費がいずれも正值の病院

・ 伸び率 (対前年度比) データ

計 : 当年度と前年度の各月 (24ヶ月) で入院と入院外の合計の件数、受診延日数、医療費がいずれも正值の病院

入院 : 当年度と前年度の各月 (24ヶ月) で入院の件数、受診延日数、医療費がいずれも正值の病院

入院外 : 当年度と前年度の各月 (24ヶ月) で入院外の件数、受診延日数、医療費がいずれも正值の病院

○ 医科診療所、歯科診療所

・ 年度データ

年度の各月 (12ヶ月) で入院と入院外の合計の件数、受診延日数、医療費がいずれも正值の診療所

・ 伸び率 (対前年度比) データ

当年度と前年度の各月 (24ヶ月) で入院と入院外の合計の件数、受診延日数、医療費がいずれも正值の診療所

○ 保険薬局

・ 年度データ

年度の各月 (12ヶ月) の件数、処方箋枚数、医療費がいずれも正值の保険薬局

・ 伸び率 (対前年度比) データ

当年度と前年度の各月 (24ヶ月) の件数、処方箋枚数、医療費がいずれも正值の保険薬局

〈目次〉

ページ

1	1	1	1
1-1	1	1	2
	(1-1-1)	1	1
	(1-1-2)	1	1
	(1-1-3)	1	2
1-2	1	3	3
	(1-2-1)	1	3
	(1-2-2)	1	3
	(1-2-3)	1	4
	(1-2-4)	1	4
	(1-2-5)	1	5
	(1-2-6)	1	6
1-3	1	7	7
	(1-3-1)	1	7
	(1-3-2)	1	7
	(1-3-3)	1	8
	(1-3-4)	1	8
	(1-3-5)	1	9
	(1-3-6)	1	10
2	2	11	11
	(2-1)	2	11
	(2-2)	2	11
	(2-3)	2	12
	(2-4)	2	12
	(2-5)	2	13
	(2-6)	2	14
3	3	15	15
	(3-1)	3	15
	(3-2)	3	15
	(3-3)	3	16
	(3-4)	3	16
	(3-5)	3	17
	(3-6)	3	18
4	4	19	19
	(4-1)	4	19
	(4-2)	4	19
	(4-3)	4	20
	(4-4)	4	20
	(4-5)	4	21
	(4-6)	4	22
5	5	23	23
	(5-1)	5	23
	(5-2)	5	26

1 医科病院

1-1 医科病院計

(1-1-1) 1施設当たり医療費の分布統計(医科病院計)

		1施設当たり医療費		
		平成26年度	平成27年度	平成28年度
施設数		8,371	8,350	8,341
平均		25.22 億円	26.00 億円	26.36 億円
標準偏差		40.98 億円	42.81 億円	43.71 億円
変動係数		1.625	1.646	1.658
パー センタ イル値	25%	6.40 億円	6.50 億円	6.58 億円
	50%(中央値)	12.22 億円	12.40 億円	12.50 億円
	75%	23.95 億円	24.28 億円	24.54 億円
全数集計による平均値		25.07 億円	25.94 億円	26.23 億円

(1-1-2) 1施設当たり医療費の伸び率(対前年度比)の分布統計(医科病院計)

		1施設当たり医療費の伸び率	
		平成27年度	平成28年度
施設数		8,240	8,228
パー センタ イル値	25%	▲ 1.9 %	▲ 3.4 %
	50%(中央値)	0.9 %	▲ 0.3 %
	75%	4.3 %	2.7 %
全数集計による平均値		3.5 %	1.1 %

■ 1施設当たり医療費階級別施設数(医科病院計)

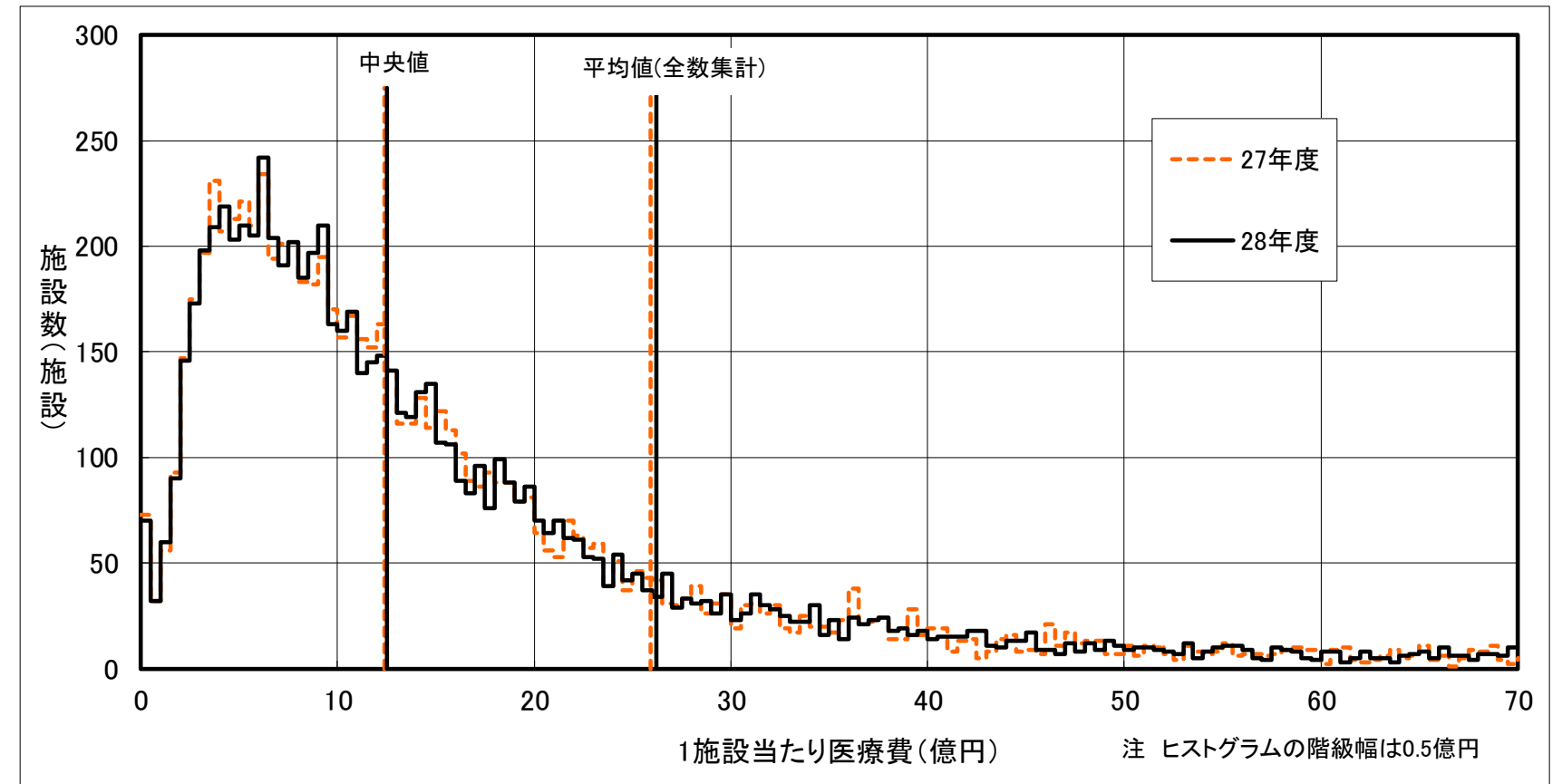

■ 1施設当たり医療費の伸び率階級別施設数(医科病院計)

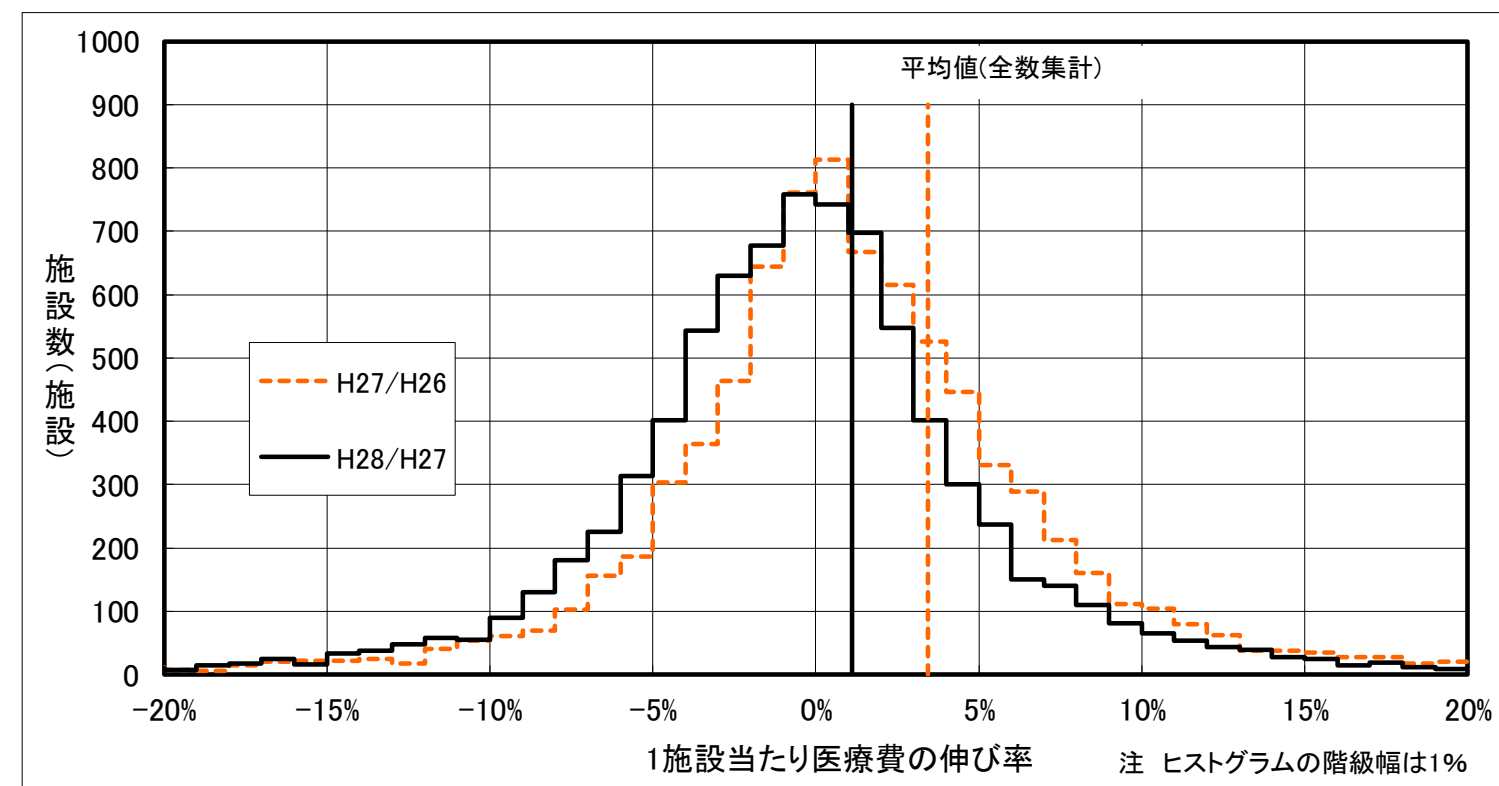

(1-1-3) 1施設当たり医療費階級別にみた1施設当たり医療費の伸び率(対前年度比)の分布統計(医科病院計)

平成27年度→平成28年度

1施設当たり医療費階級	施設数	パーセンタイル値		
		25%	50% 中央値	75%
2億円未満	228	▲ 9.3	▲ 2.5	5.8
2～3億円	308	▲ 6.7	▲ 2.8	2.8
3～4億円	415	▲ 5.5	▲ 2.4	2.0
4～5億円	415	▲ 5.1	▲ 1.3	2.9
5～6億円	423	▲ 4.2	▲ 0.8	3.2
6～7億円	422	▲ 4.3	▲ 0.9	2.0
7～8億円	402	▲ 4.1	▲ 0.7	2.7
8～9億円	363	▲ 3.3	▲ 0.4	2.4
9～10億円	362	▲ 3.7	▲ 1.0	1.9
10～12億円	628	▲ 3.3	▲ 0.9	2.2
12～14億円	530	▲ 2.9	▲ 0.3	2.4
14～16億円	476	▲ 2.6	▲ 0.3	2.3
16～18億円	367	▲ 2.5	0.3	2.8
18～20億円	333	▲ 2.2	0.0	3.2
20～25億円	540	▲ 2.8	▲ 0.3	1.9
25～30億円	355	▲ 3.0	0.2	2.5
30～40億円	452	▲ 2.7	0.1	2.6
40～50億円	235	▲ 3.0	0.3	2.6
50～70億円	282	▲ 2.4	0.4	3.1
70億円以上	692	▲ 1.1	1.3	3.4

■ 1施設当たり医療費階級別1施設当たり医療費の伸び率のパーセンタイル値

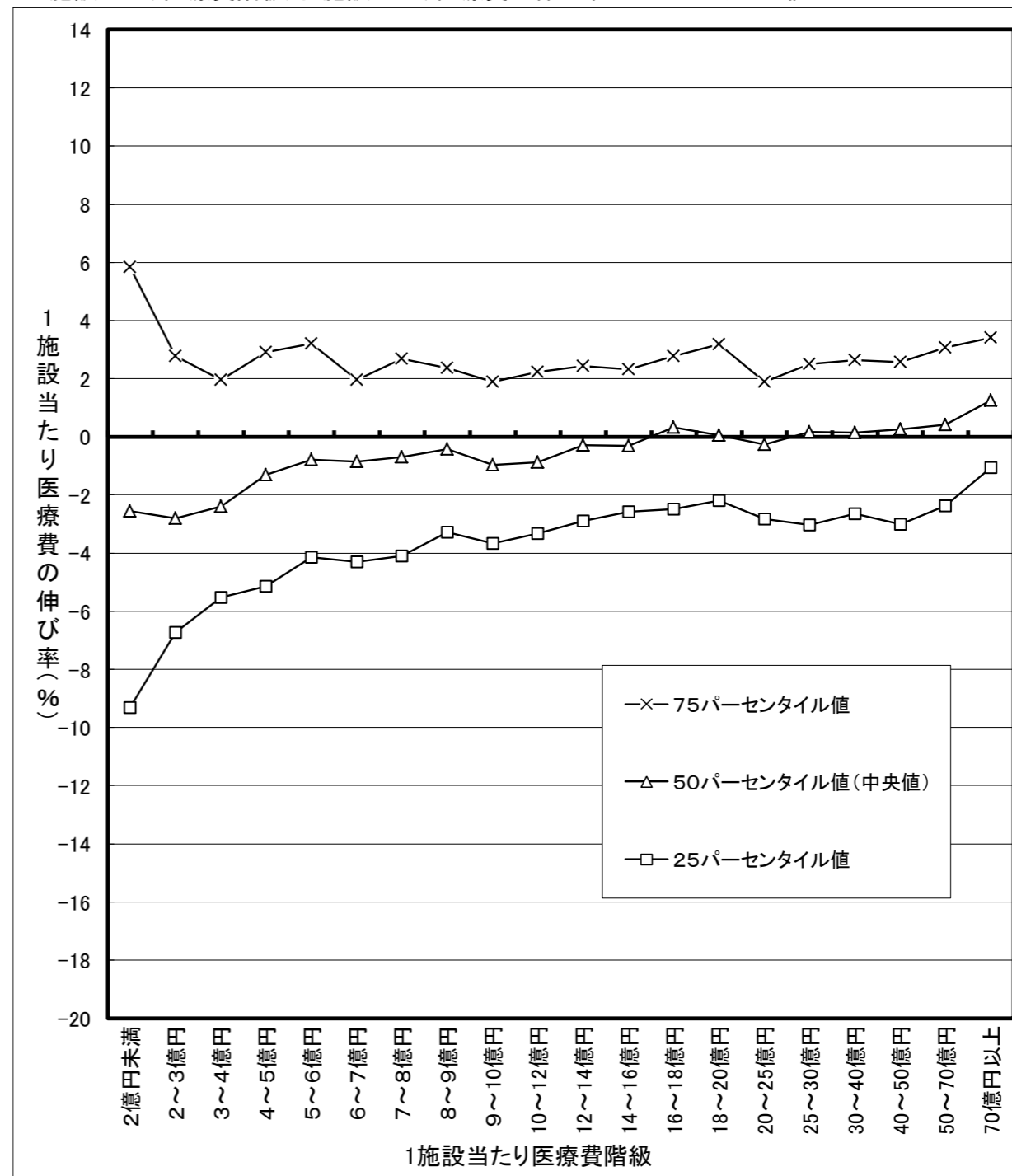

注 平成27年度の1施設当たり医科医療費階級で医科病院を分類し、平成28年度の1施設当たり医科医療費の伸び率(対前年度比)の分布状況をみたものである。

1-2 医科病院入院

(1-2-1) 1施設当たり医療費の分布統計(医科病院入院)

		1施設当たり医療費		
		平成26年度	平成27年度	平成28年度
施設数		8,259	8,240	8,220
平均		18.80 億円	19.21 億円	19.54 億円
標準偏差		28.97 億円	29.72 億円	30.35 億円
変動係数		1.540	1.547	1.553
パーセンタイル値	25%	4.78 億円	4.88 億円	5.02 億円
	50%(中央値)	9.62 億円	9.72 億円	9.85 億円
	75%	18.68 億円	18.97 億円	19.26 億円
全数集計による平均値		18.44 億円	18.91 億円	19.18 億円

■ 1施設当たり医療費階級別施設数(医科病院入院)

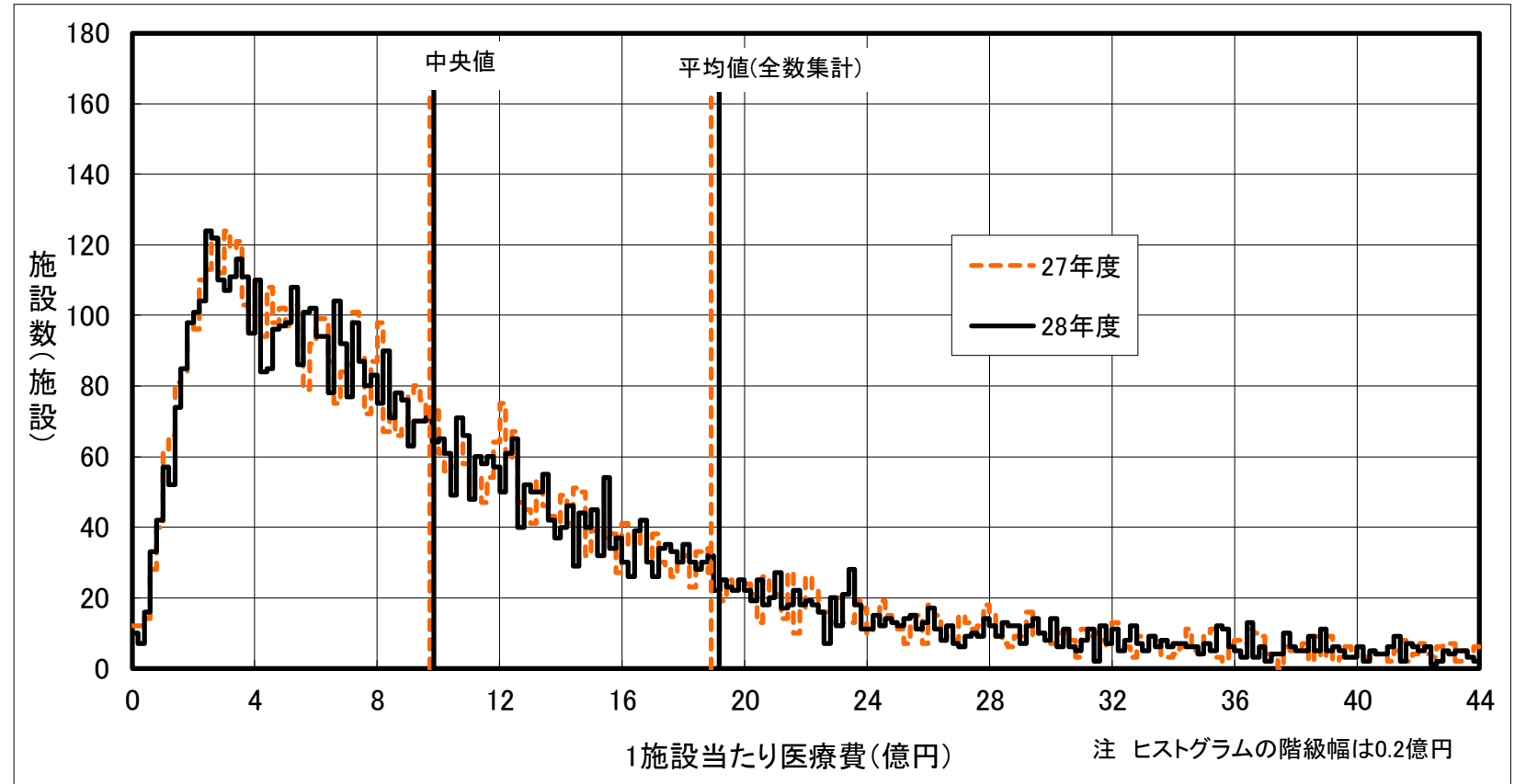

(1-2-2) 1施設当たり医療費の伸び率(対前年度比)の分布統計(医科病院入院)

		1施設当たり医療費の伸び率	
		平成27年度	平成28年度
施設数		8,123	8,103
パーセンタイル値	25%	▲ 2.4 %	▲ 3.3 %
	50%(中央値)	0.7 %	▲ 0.0 %
	75%	4.2 %	3.4 %
全数集計による平均値		2.6 %	1.4 %

■ 1施設当たり医療費の伸び率階級別施設数(医科病院入院)

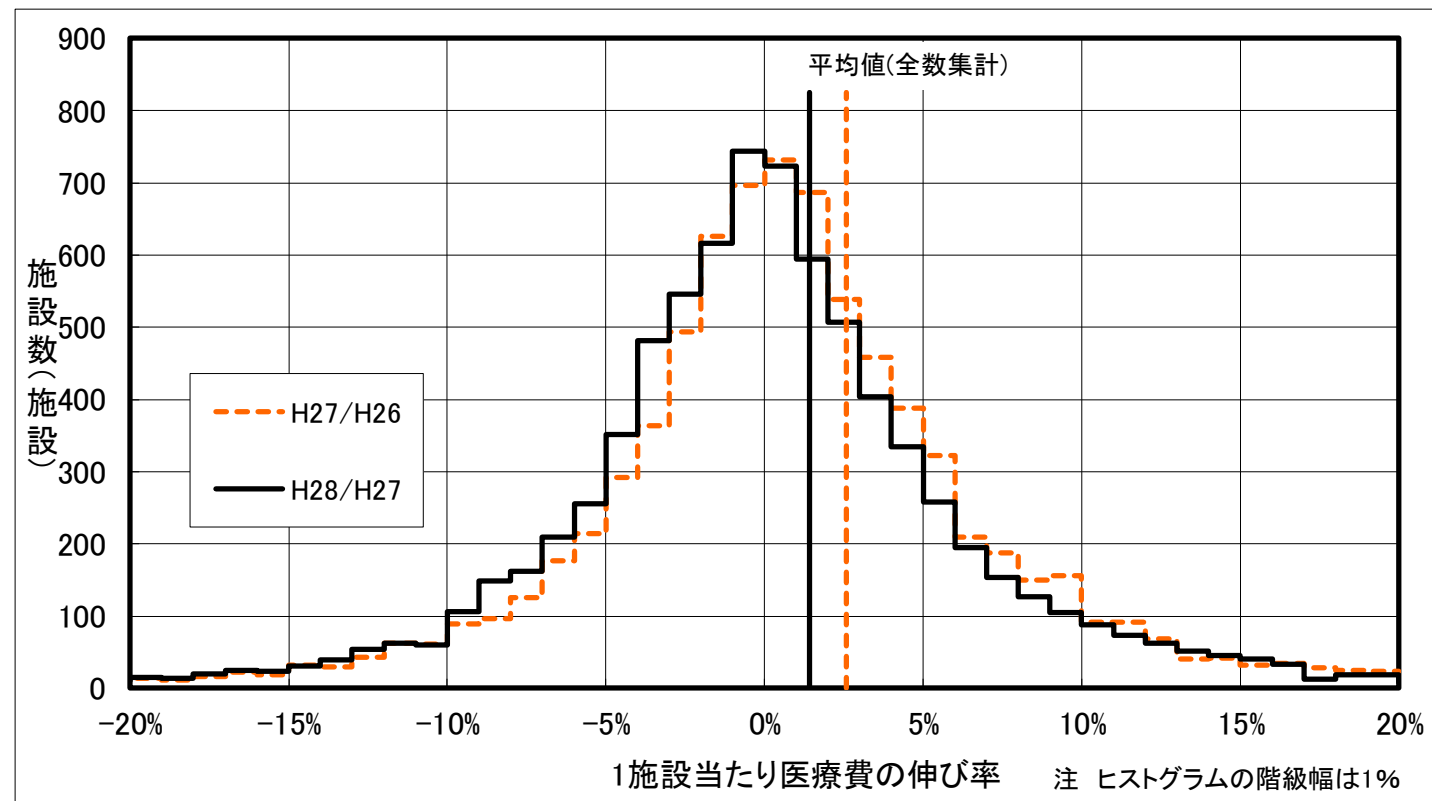

(1-2-3) 1施設当たり受診延日数の分布統計(医科病院入院)

		1施設当たり受診延日数		
		平成26年度	平成27年度	平成28年度
施設数		8,259	8,240	8,220
平均		5.41 万日	5.43 万日	5.45 万日
標準偏差		4.95 万日	4.94 万日	4.92 万日
変動係数		0.915	0.910	0.903
パー センタ イル 値	25%	1.95 万日	1.95 万日	1.99 万日
	50%(中央値)	3.93 万日	3.95 万日	3.99 万日
	75%	7.07 万日	7.09 万日	7.11 万日
全数集計による平均値		5.30 万日	5.33 万日	5.34 万日

■ 1施設当たり受診延日数階級別施設数(医科病院入院)

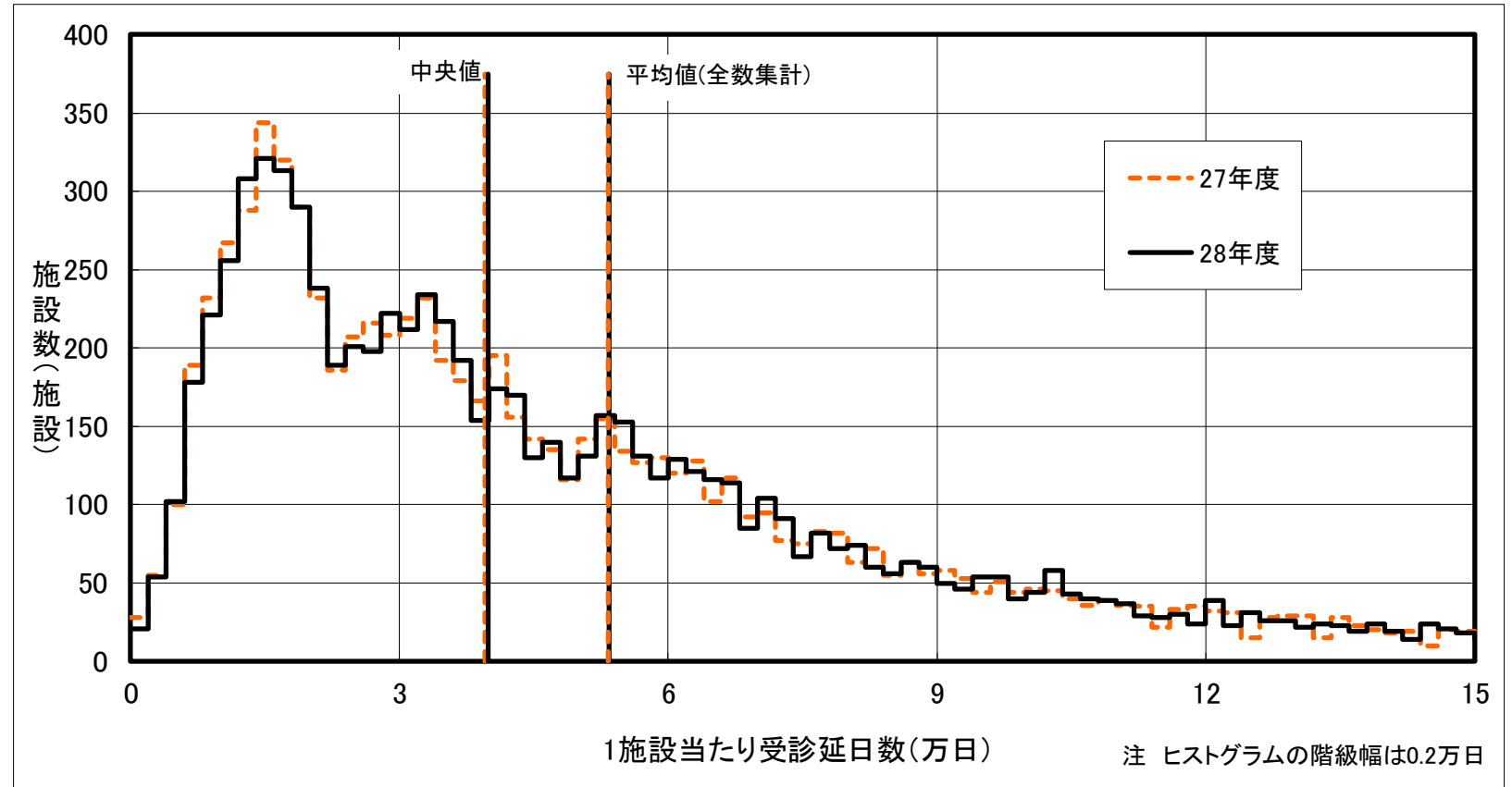

(1-2-4) 1施設当たり受診延日数の伸び率(対前年度比)の分布統計(医科病院入院)

		1施設当たり受診延日数の伸び率	
		平成27年度	平成28年度
施設数		8,123	8,103
パー センタ イル 値	25%	▲ 2.9 %	▲ 2.9 %
	50%(中央値)	▲ 0.2 %	▲ 0.4 %
	75%	2.4 %	2.4 %
全数集計による平均値		0.7 %	0.1 %

■ 1施設当たり受診延日数の伸び率階級別施設数(医科病院入院)

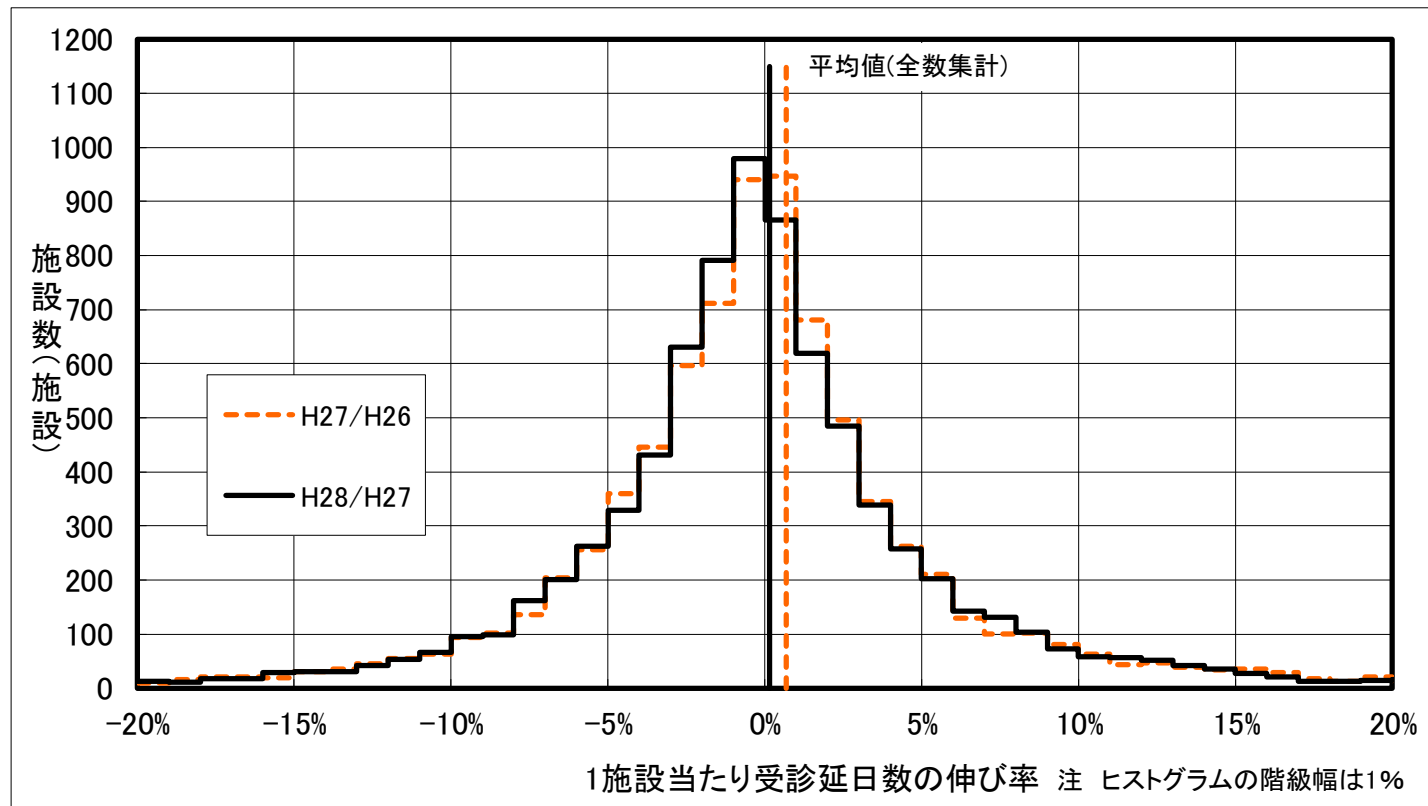

(1-2-5) 1施設当たり医療費階級別にみた1施設当たり医療費の伸び率(対前年度比)の分布統計(医科病院入院)

平成27年度→平成28年度

1施設当たり医療費階級	施設数	パーセンタイル値		
		25%	50% 中央値	75%
1億円未満	91	▲12.6	▲2.3	9.3
1～2億円	365	▲7.3	▲1.4	7.2
2～3億円	540	▲6.2	▲1.5	4.4
3～4億円	552	▲5.1	▲1.4	3.7
4～5億円	503	▲3.8	0.0	4.5
5～6億円	455	▲3.6	▲0.4	3.4
6～7億円	442	▲3.5	▲0.1	4.0
7～8億円	432	▲3.7	▲0.6	2.5
8～9億円	369	▲3.3	▲0.4	3.1
9～10億円	375	▲2.9	▲0.1	3.2
10～12億円	557	▲3.2	▲0.4	2.9
12～14億円	510	▲2.4	0.1	2.8
14～16億円	402	▲2.3	0.3	3.0
16～18億円	328	▲1.7	0.5	3.4
18～20億円	259	▲2.8	▲0.2	2.5
20～25億円	436	▲2.3	0.3	2.8
25～30億円	280	▲1.9	0.7	3.8
30～40億円	321	▲2.1	0.5	3.4
40億円以上	886	▲1.4	1.0	3.5

■1施設当たり医療費階級別1施設当たり医療費の伸び率のパーセンタイル値

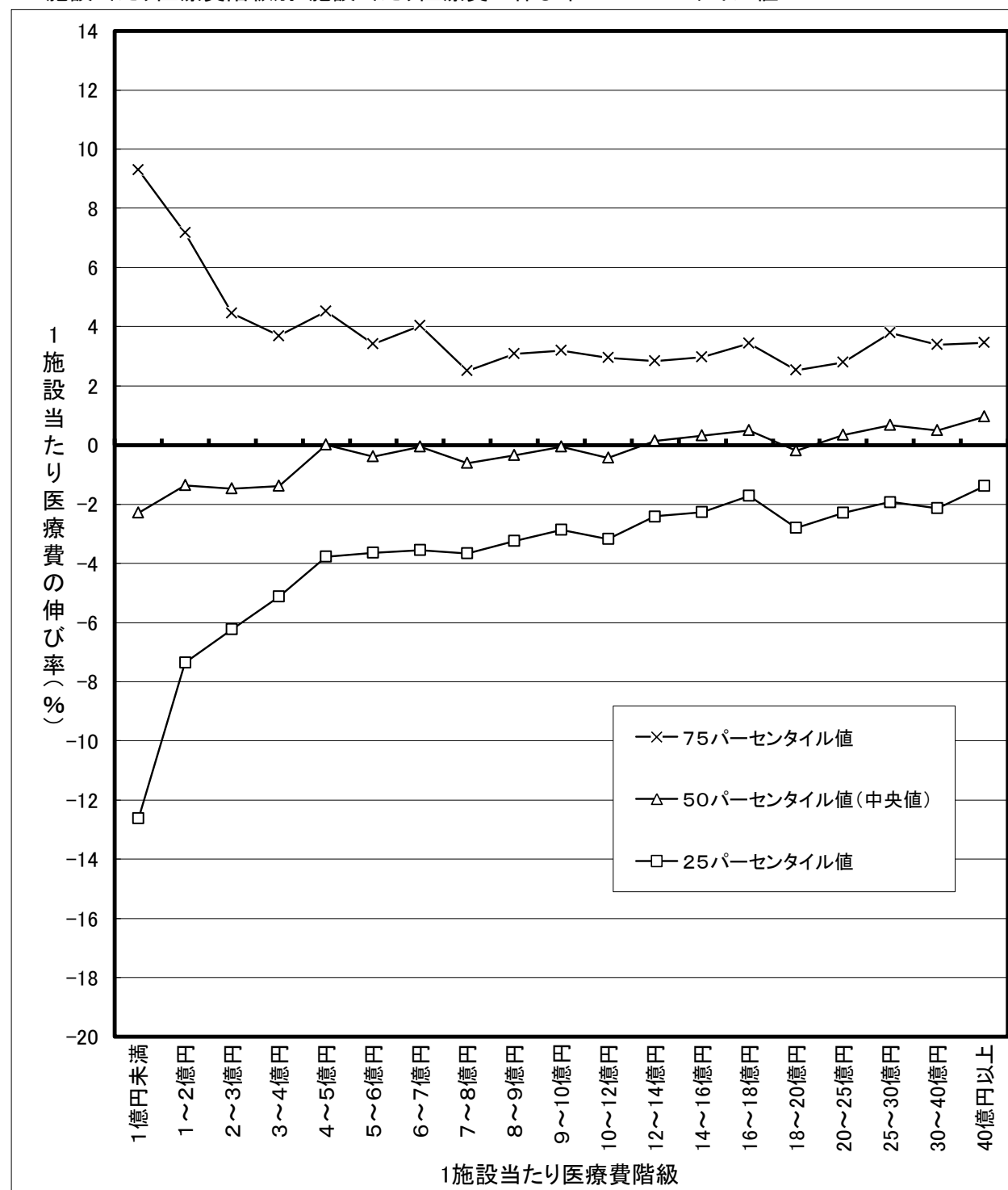

注 平成27年度の1施設当たり医科入院医療費階級で医科病院を分類し、平成28年度の1施設当たり医科入院医療費の伸び率(対前年度比)の分布状況をみたものである。

(1-2-6) 1施設当たり受診延日数階級別にみた1施設当たり受診延日数の伸び率(対前年度比)の分布統計(医科病院入院)

平成27年度→平成28年度

1施設当たり 受診延日数階級	施設数	パーセンタイル値		
		25%	50% 中央値	75%
1万日未満	560	▲ 6.8	▲ 0.5	6.6
1.0～1.5万日	722	▲ 4.8	▲ 0.3	4.3
1.5～2.0万日	758	▲ 3.6	▲ 0.2	3.3
2.0～2.5万日	512	▲ 3.5	▲ 0.3	3.0
2.5～3.0万日	521	▲ 3.0	▲ 0.3	3.9
3.0～3.5万日	532	▲ 2.6	▲ 0.0	2.7
3.5～4.0万日	444	▲ 2.8	▲ 0.4	2.2
4.0～4.5万日	424	▲ 2.6	▲ 0.4	2.0
4.5～5.0万日	310	▲ 2.8	▲ 0.1	2.4
5～6万日	680	▲ 2.4	▲ 0.4	2.1
6～7万日	556	▲ 2.4	▲ 0.5	1.5
7～8万日	408	▲ 2.7	▲ 0.5	1.5
8～9万日	306	▲ 2.4	▲ 0.5	1.5
9～10万日	249	▲ 2.1	▲ 0.1	2.2
10～15万日	697	▲ 2.3	▲ 0.3	1.3
15万日以上	424	▲ 2.4	▲ 0.6	0.9

■1施設当たり受診延日数階級別1施設当たり受診延日数の伸び率のパーセンタイル値

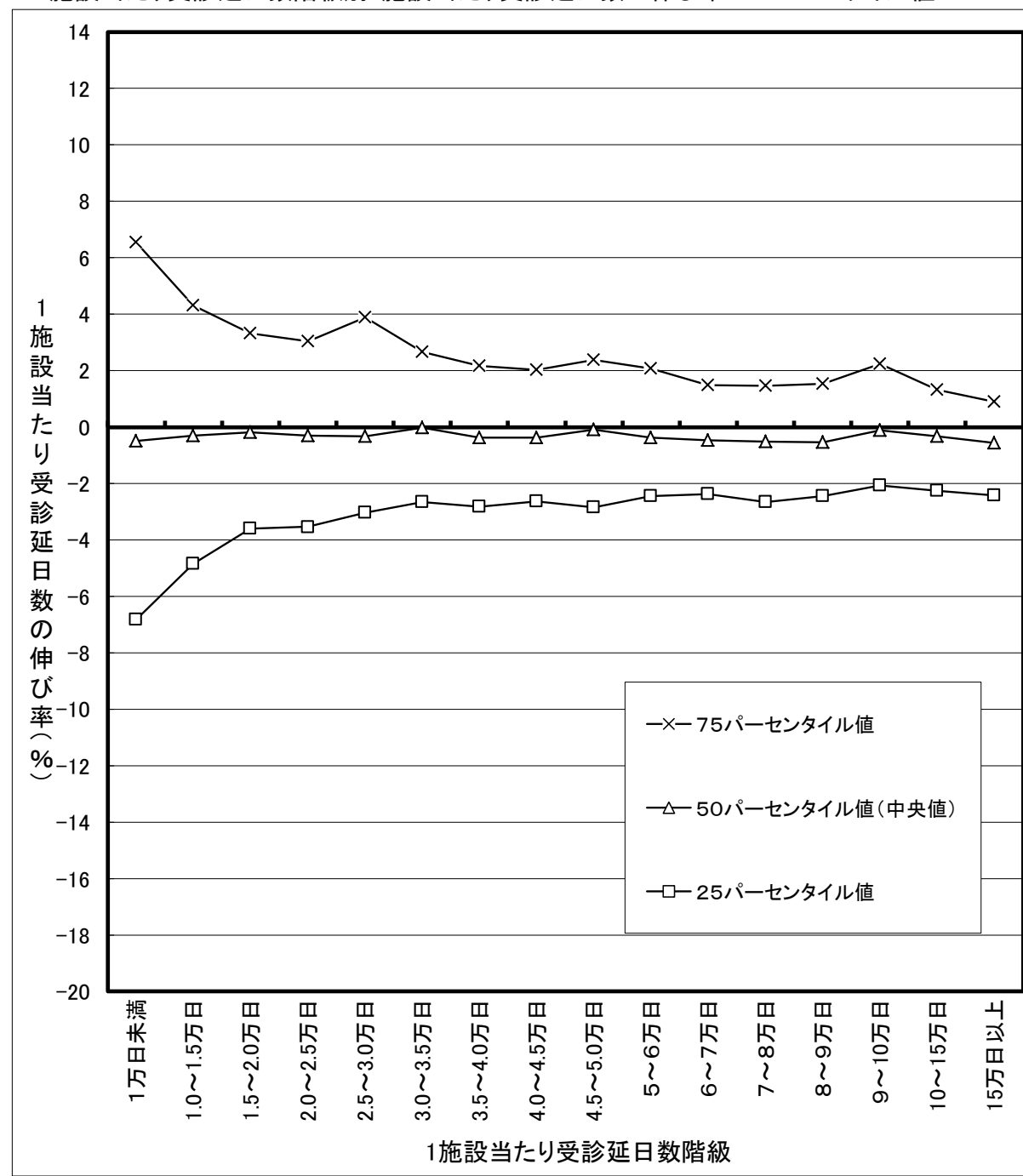

注 平成27年度の1施設当たり医科入院の受診延日数階級で医科病院を分類し、平成28年度の1施設当たり医科入院の受診延日数の伸び率(対前年度比)の分布状況をみたものである。

1-3 医科病院入院外

(1-3-1) 1施設当たり医療費の分布統計(医科病院入院外)

		1施設当たり医療費		
		平成26年度	平成27年度	平成28年度
施設数		8,335	8,313	8,303
平均		6.69 億円	7.07 億円	7.12 億円
標準偏差		13.17 億円	14.33 億円	14.58 億円
変動係数		1.967	2.028	2.048
パー センタ イル 値	25%	0.96 億円	0.97 億円	0.95 億円
	50%(中央値)	2.35 億円	2.35 億円	2.32 億円
	75%	6.37 億円	6.59 億円	6.53 億円
全数集計による平均値		6.63 億円	7.02 億円	7.05 億円

■ 1施設当たり医療費階級別施設数(医科病院入院外)

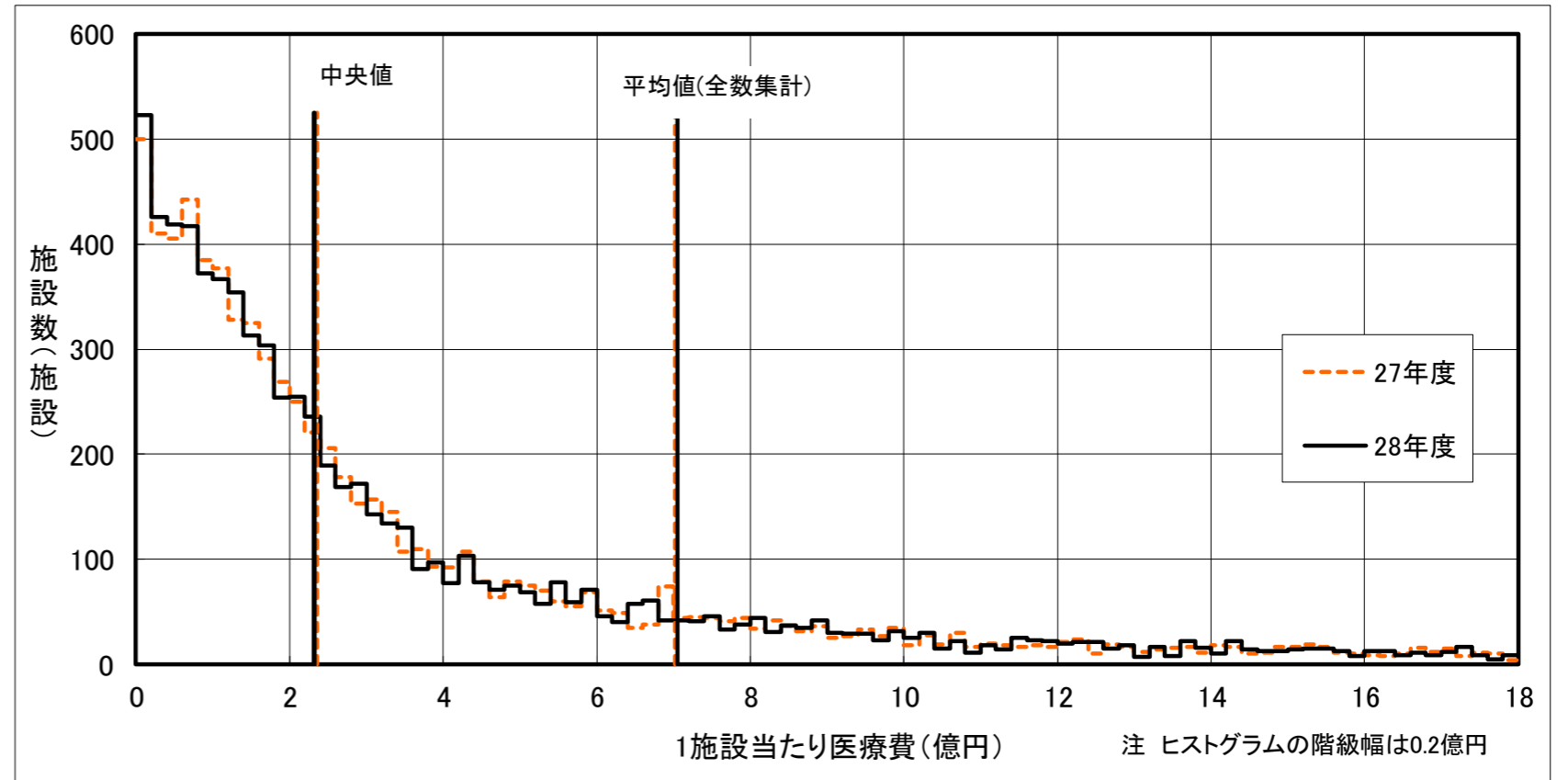

(1-3-2) 1施設当たり医療費の伸び率(対前年度比)の分布統計(医科病院入院外)

		1施設当たり医療費の伸び率	
		平成27年度	平成28年度
施設数		8,204	8,186
パー センタ イル 値	25%	▲ 3.1 %	▲ 6.1 %
	50%(中央値)	1.2 %	▲ 1.6 %
	75%	6.0 %	3.0 %
全数集計による平均値		5.9 %	0.4 %

■ 1施設当たり医療費の伸び率階級別施設数(医科病院入院外)

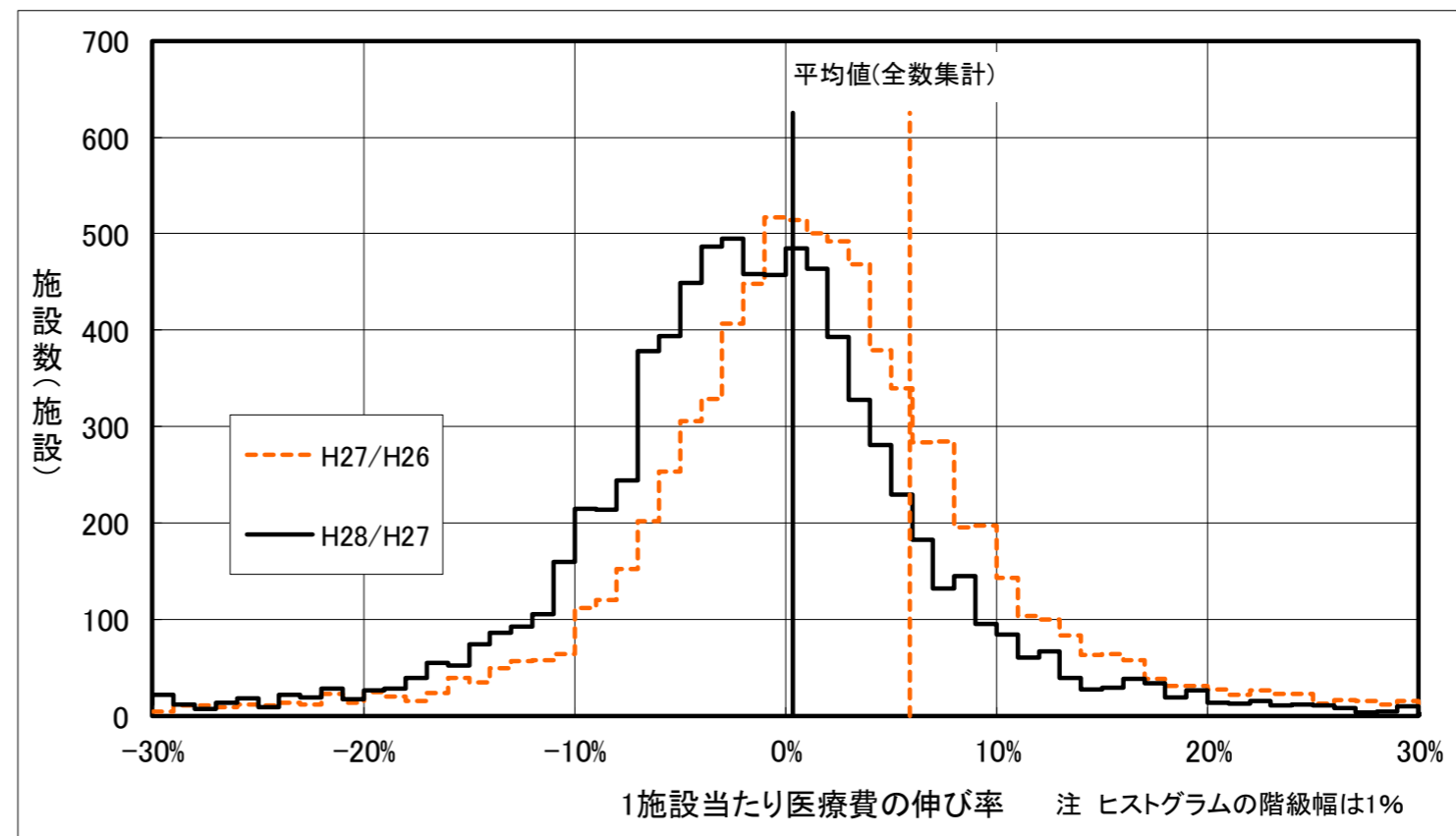

(1-3-3) 1施設当たり受診延日数の分布統計(医科病院入院外)

		1施設当たり受診延日数		
		平成26年度	平成27年度	平成28年度
施設数		8,335	8,313	8,303
平均		4.99 万日	4.98 万日	4.92 万日
標準偏差		6.57 万日	6.59 万日	6.50 万日
変動係数		1.316	1.322	1.322
パー センタ イル 値	25%	1.33 万日	1.30 万日	1.28 万日
	50%(中央値)	2.82 万日	2.79 万日	2.76 万日
	75%	5.76 万日	5.70 万日	5.62 万日
全数集計による平均値		4.94 万日	4.95 万日	4.87 万日

■ 1施設当たり受診延日数階級別施設数(医科病院入院外)

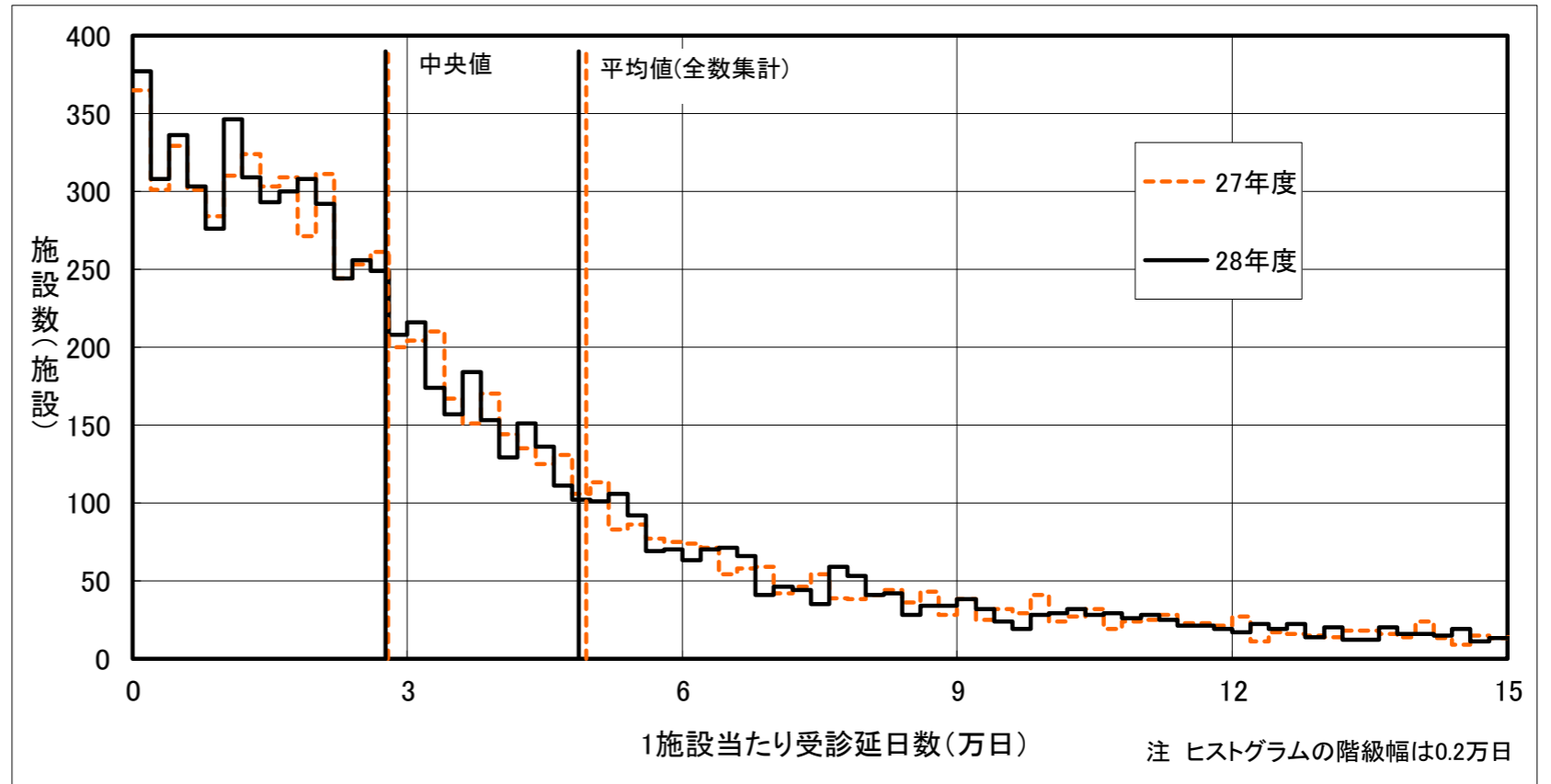

(1-3-4) 1施設当たり受診延日数の伸び率(対前年度比)の分布統計(医科病院入院外)

		1施設当たり受診延日数の伸び率	
		平成27年度	平成28年度
施設数		8,204	8,186
パー センタ イル 値	25%	▲ 4.4 %	▲ 5.2 %
	50%(中央値)	▲ 0.9 %	▲ 2.0 %
	75%	2.3 %	1.4 %
全数集計による平均値		0.1 %	▲ 1.6 %

■ 1施設当たり受診延日数の伸び率階級別施設数(医科病院入院外)

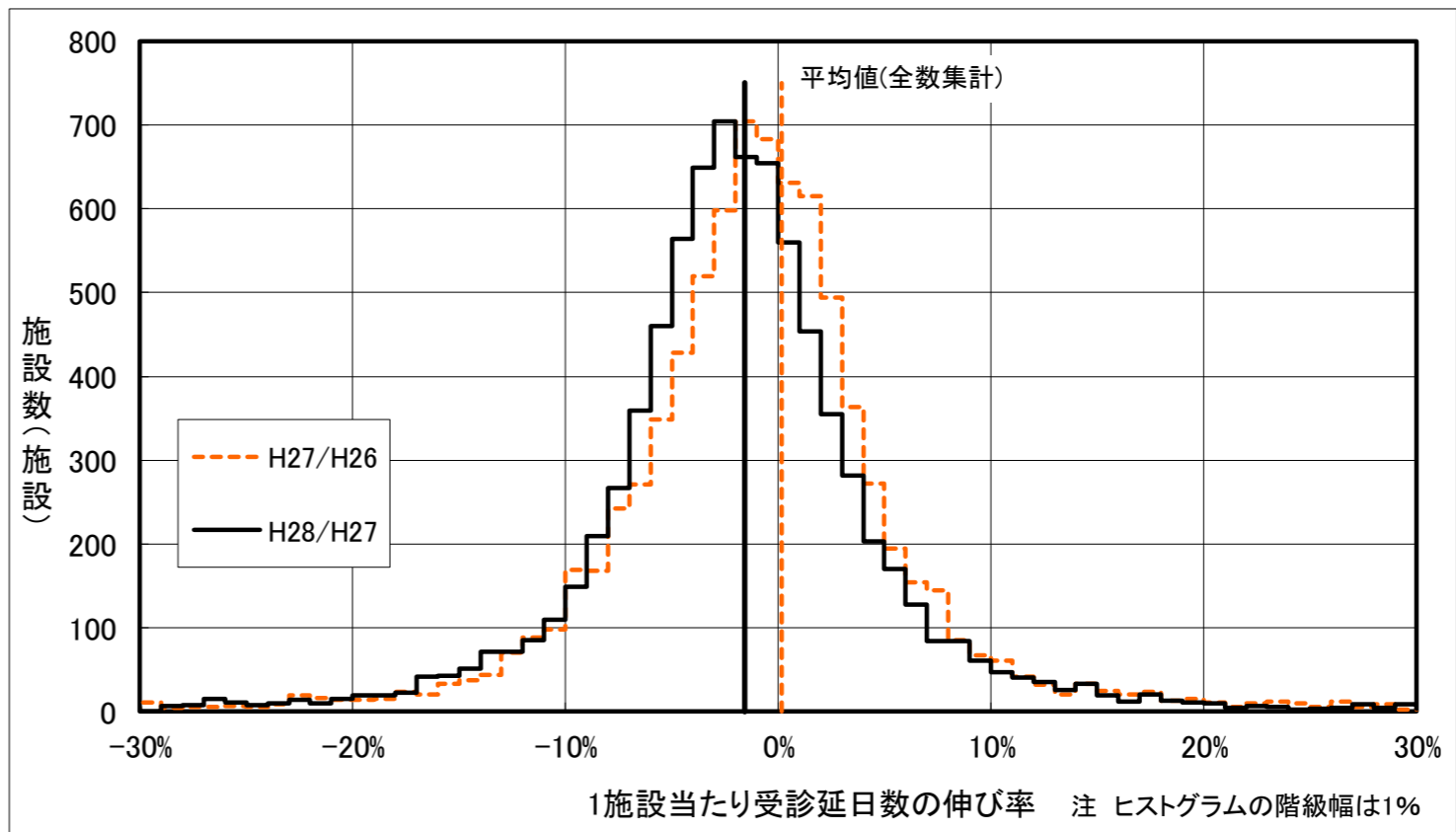

(1-3-5) 1施設当たり医療費階級別にみた1施設当たり医療費の伸び率(対前年度比)の分布統計(医科病院入院外)

平成27年度→平成28年度

1施設当たり医療費階級	施設数	パーセンタイル値		
		25%	50% 中央値	75%
2000万円未満	482	▲ 13.5	▲ 5.3	5.6
2000～4000万円	403	▲ 10.6	▲ 3.4	3.3
4000～6000万円	396	▲ 9.4	▲ 3.9	1.8
6000～8000万円	433	▲ 8.5	▲ 3.4	2.3
0.8～1.0億円	376	▲ 7.8	▲ 2.7	2.7
1.0～1.5億円	858	▲ 5.9	▲ 1.6	3.1
1.5～2.0億円	711	▲ 5.8	▲ 1.2	3.2
2.0～2.5億円	575	▲ 5.4	▲ 1.8	2.0
2.5～3.0億円	422	▲ 5.1	▲ 1.1	3.0
3～4億円	599	▲ 5.9	▲ 1.6	2.0
4～5億円	420	▲ 4.9	▲ 1.3	2.3
5～6億円	325	▲ 4.7	▲ 1.1	2.7
6～7億円	244	▲ 5.1	▲ 1.9	1.8
7～8億円	216	▲ 5.8	▲ 1.6	3.1
8～9億円	178	▲ 4.7	▲ 0.7	2.6
9～10億円	144	▲ 4.2	▲ 1.3	1.9
10～15億円	431	▲ 4.0	▲ 0.9	2.5
15～20億円	250	▲ 4.0	▲ 0.6	2.5
20億円以上	723	▲ 2.9	1.4	5.0

■1施設当たり医療費階級別1施設当たり医療費の伸び率のパーセンタイル値

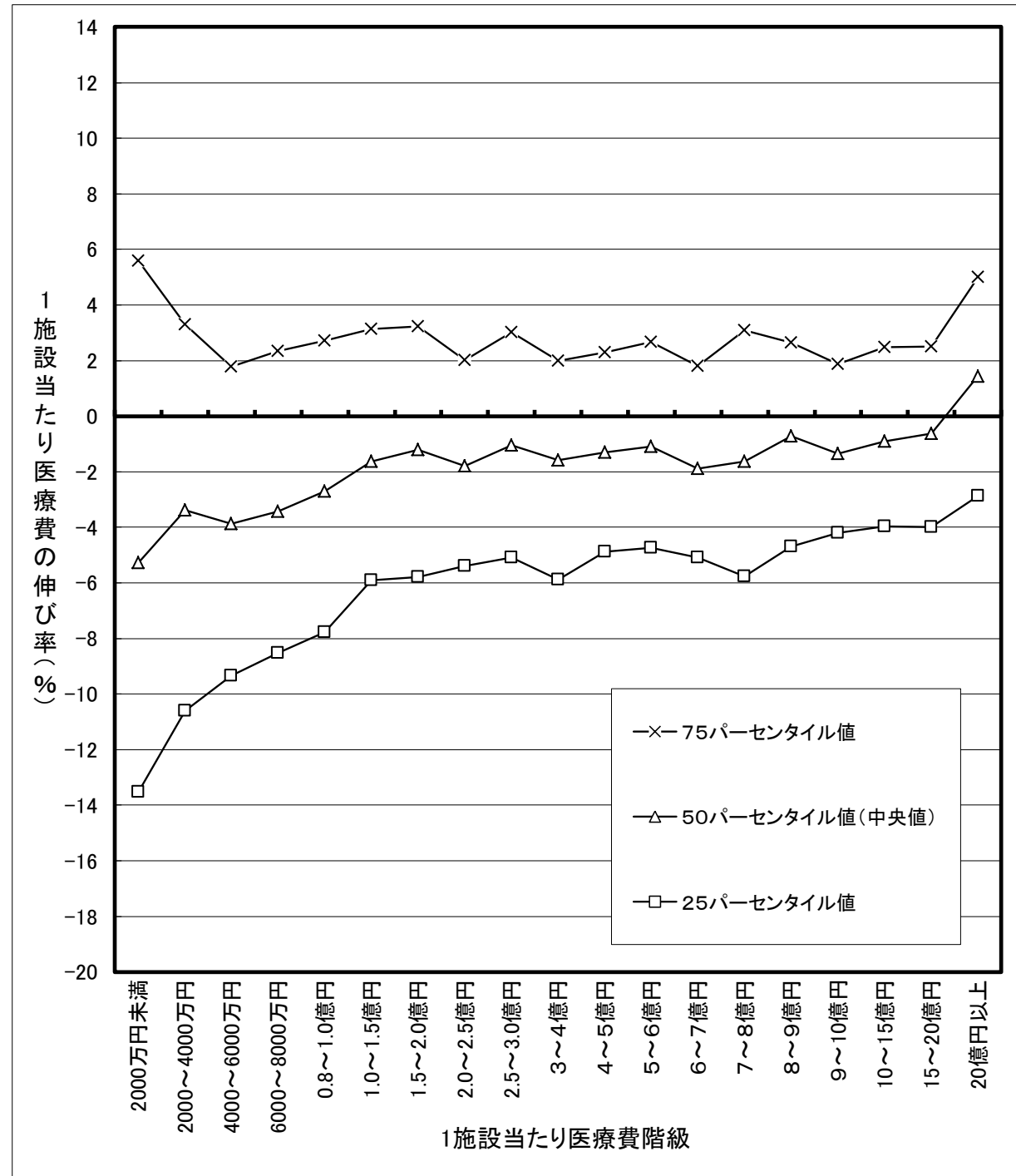

注 平成27年度の1施設当たり医科入院外医療費階級で医科病院を分類し、平成28年度の1施設当たり医科入院外医療費の伸び率(対前年度比)の分布状況をみたものである。

(1-3-6) 1施設当たり受診延日数階級別にみた1施設当たり受診延日数の伸び率(対前年度比)の分布統計(医科病院入院外)

平成27年度→平成28年度

1施設当たり 受診延日数階級	施設数	パーセンタイル値		
		25%	50% 中央値	75%
0.5万日未満	805	▲ 9.9	▲ 2.5	5.8
0.5～1.0万日	740	▲ 7.1	▲ 2.2	3.4
1.0～1.5万日	766	▲ 6.5	▲ 2.5	1.7
1.5～2.0万日	714	▲ 5.5	▲ 2.1	1.8
2.0～2.5万日	671	▲ 5.7	▲ 2.1	1.4
2.5～3.0万日	582	▲ 4.7	▲ 1.7	1.6
3.0～3.5万日	494	▲ 5.5	▲ 2.2	1.5
3.5～4.0万日	401	▲ 4.8	▲ 1.6	1.5
4.0～4.5万日	339	▲ 4.8	▲ 1.6	1.1
4.5～5.0万日	297	▲ 4.3	▲ 1.7	1.5
5.0～6.0万日	427	▲ 4.8	▲ 1.7	1.5
6.0～7.0万日	314	▲ 4.2	▲ 1.8	0.6
7.0～8.0万日	216	▲ 4.1	▲ 1.4	0.9
8.0～9.0万日	191	▲ 4.9	▲ 2.6	0.3
9.0～10万日	162	▲ 4.7	▲ 2.2	0.2
10～15万日	477	▲ 4.2	▲ 2.1	0.2
15～20万日	259	▲ 3.4	▲ 1.8	▲ 0.3
20～30万日	226	▲ 3.4	▲ 2.0	▲ 0.3
30万日以上	105	▲ 2.8	▲ 1.7	▲ 0.8

■ 1施設当たり受診延日数階級別1施設当たり受診延日数の伸び率のパーセンタイル値

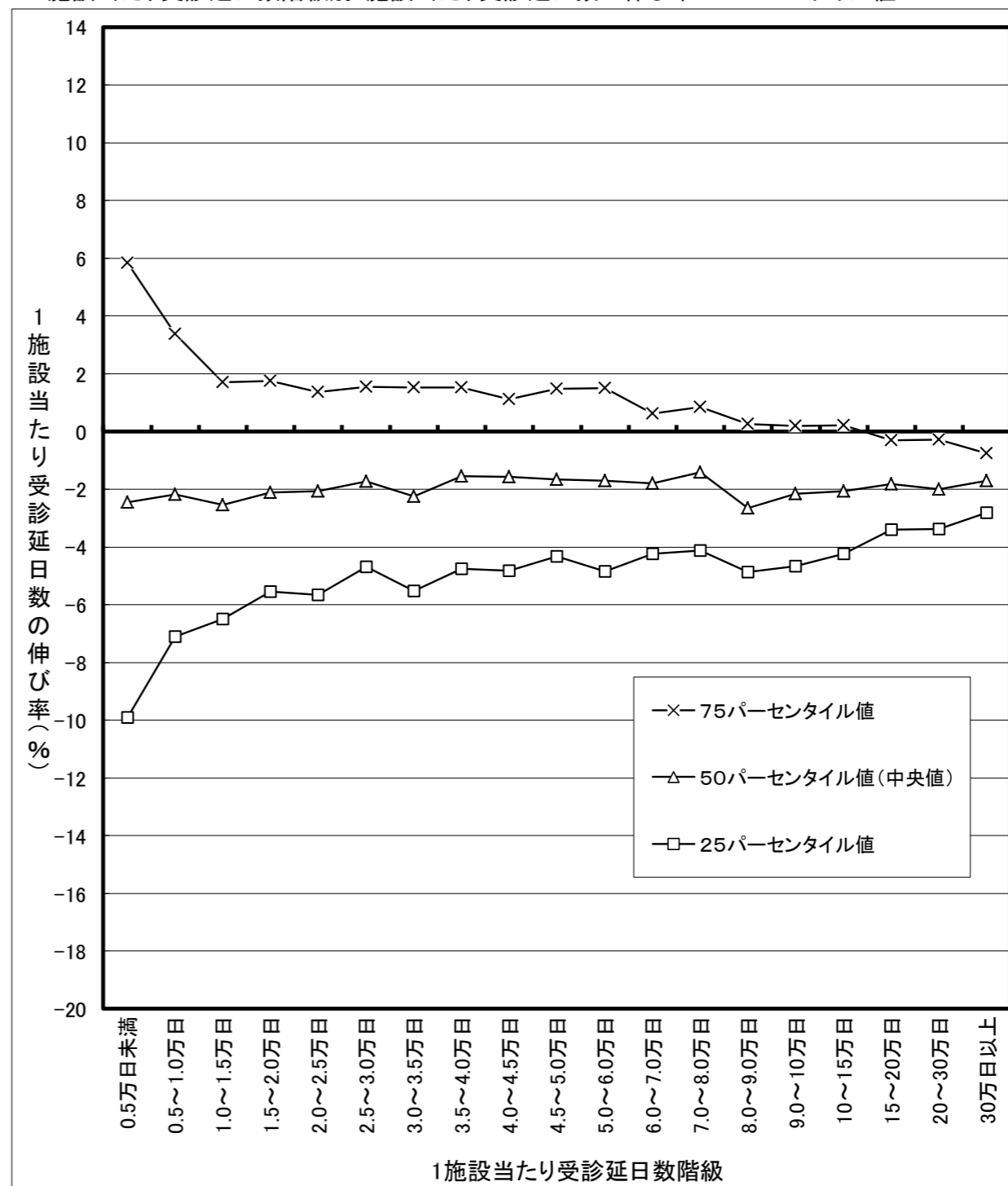

注 平成27年度の1施設当たり医科入院外の受診延日数階級で医科病院を分類し、平成28年度の1施設当たり医科入院外の受診延日数の伸び率(対前年度比)の分布状況をみたものである。

2 医科診療所

(2-1) 1施設当たり医療費の分布統計(医科診療所)

		1施設当たり医療費		
		平成26年度	平成27年度	平成28年度
施設数		81,479	81,740	82,055
平均		101.91 百万円	103.49 百万円	102.50 百万円
標準偏差		127.37 百万円	130.90 百万円	131.56 百万円
変動係数		1.250	1.265	1.283
パー センタ イル 値	25%	43.62 百万円	44.28 百万円	43.81 百万円
	50%(中央値)	74.32 百万円	75.16 百万円	74.29 百万円
	75%	119.65 百万円	121.06 百万円	119.69 百万円
全数集計による平均値		100.24 百万円	101.88 百万円	100.74 百万円

■1施設当たり医療費階級別施設数(医科診療所)

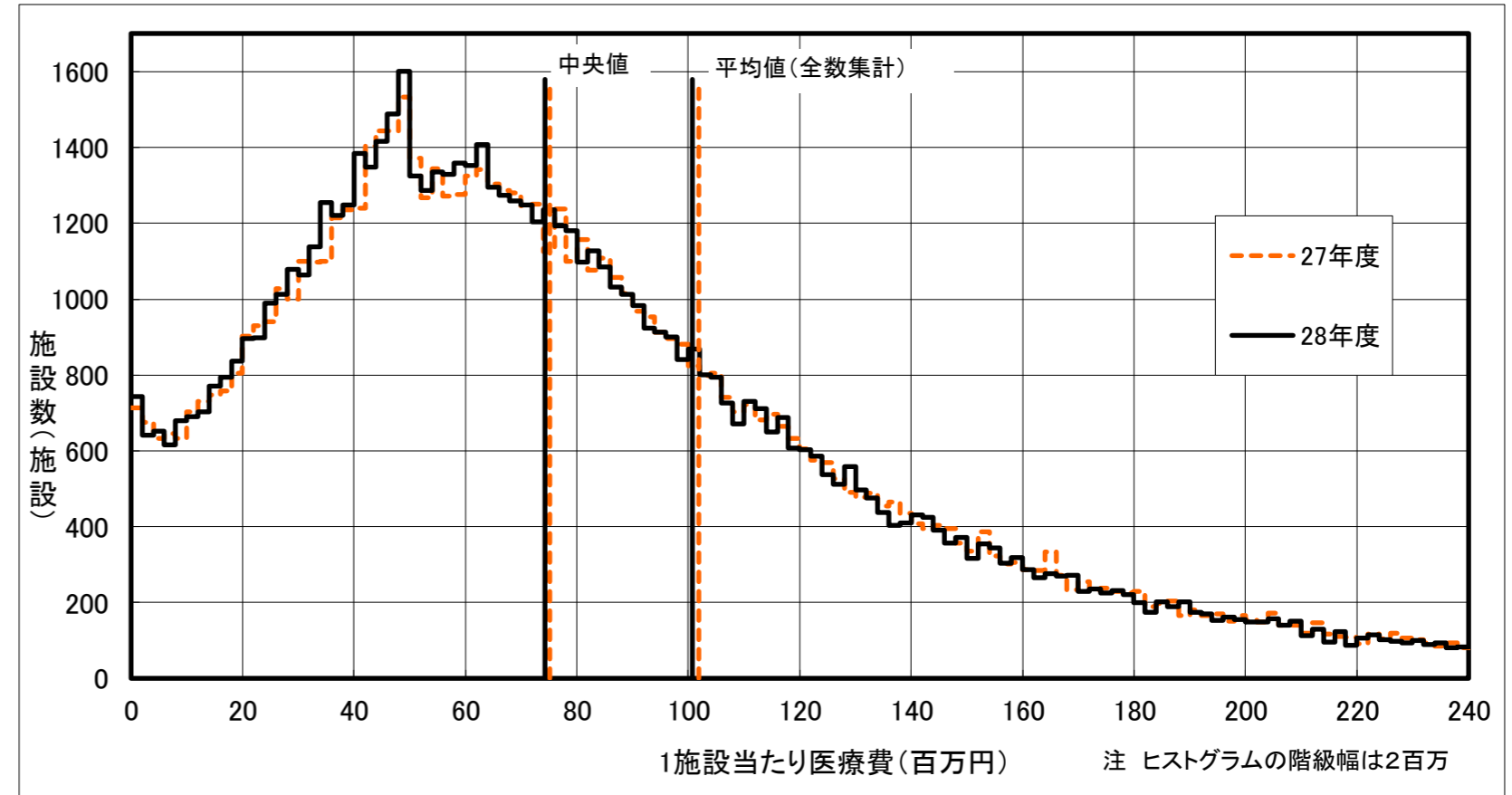

(2-2) 1施設当たり医療費の伸び率(対前年度比)の分布統計(医科診療所)

		1施設当たり医療費の伸び率	
		平成27年度	平成28年度
施設数		78,782	78,907
パー センタ イル 値	25%	▲ 4.2 %	▲ 6.5 %
	50%(中央値)	▲ 0.2 %	▲ 2.4 %
	75%	3.9 %	1.9 %
全数集計による平均値		1.6 %	▲ 1.1 %

■1施設当たり医療費の伸び率階級別施設数(医科診療所)

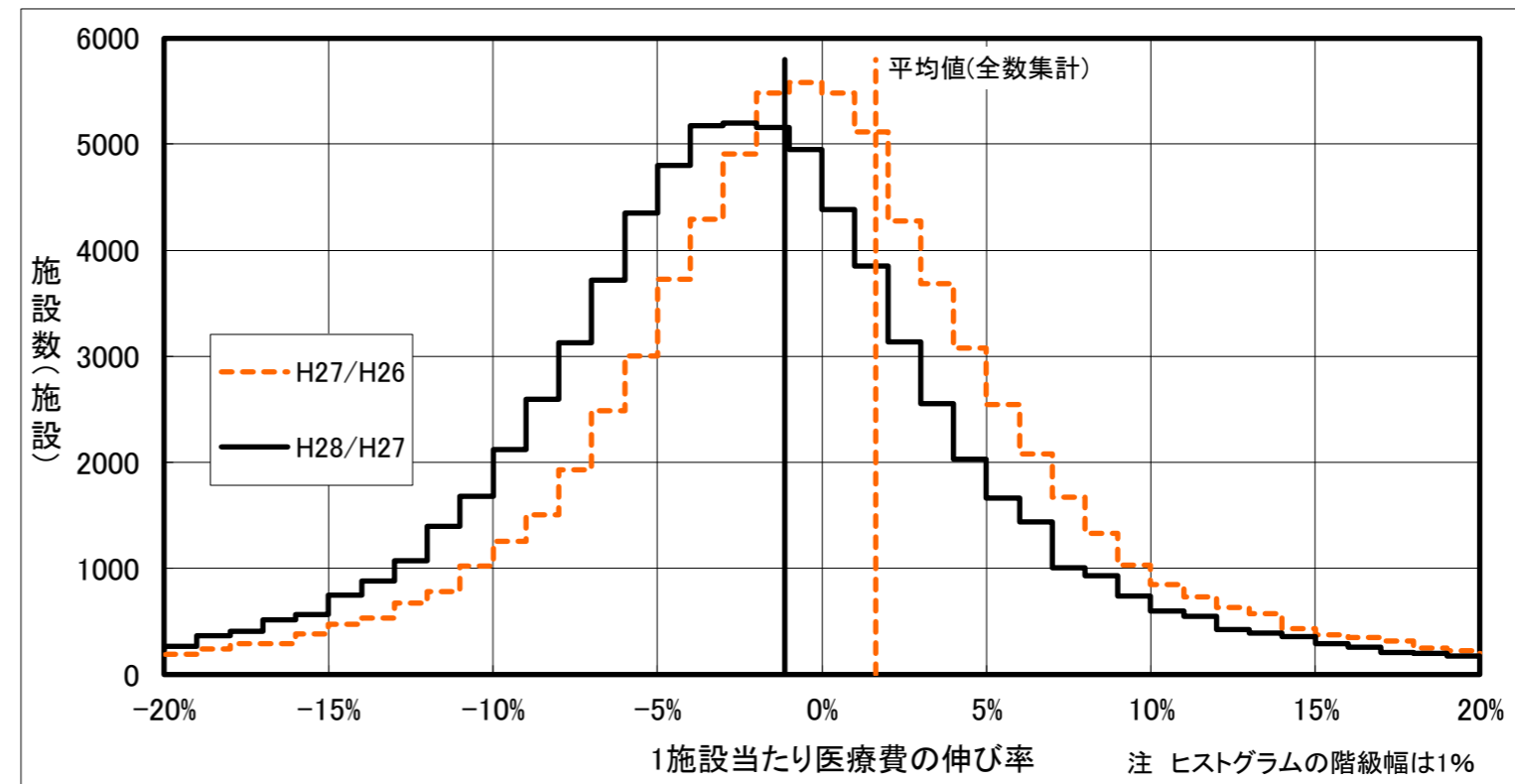

(2-3) 1施設当たり受診延日数の分布統計(医科診療所)

		1施設当たり受診延日数		
		平成26年度	平成27年度	平成28年度
施設数		81,479	81,740	82,055
平均		15.26 千日	15.28 千日	15.12 千日
標準偏差		12.70 千日	12.72 千日	12.61 千日
変動係数		0.832	0.832	0.834
パー センタ イル値	25%	7.29 千日	7.33 千日	7.28 千日
	50%(中央値)	12.40 千日	12.43 千日	12.30 千日
	75%	19.58 千日	19.60 千日	19.36 千日
全数集計による平均値		14.99 千日	15.02 千日	14.86 千日

■ 1施設当たり受診延日数階級別施設数(医科診療所)

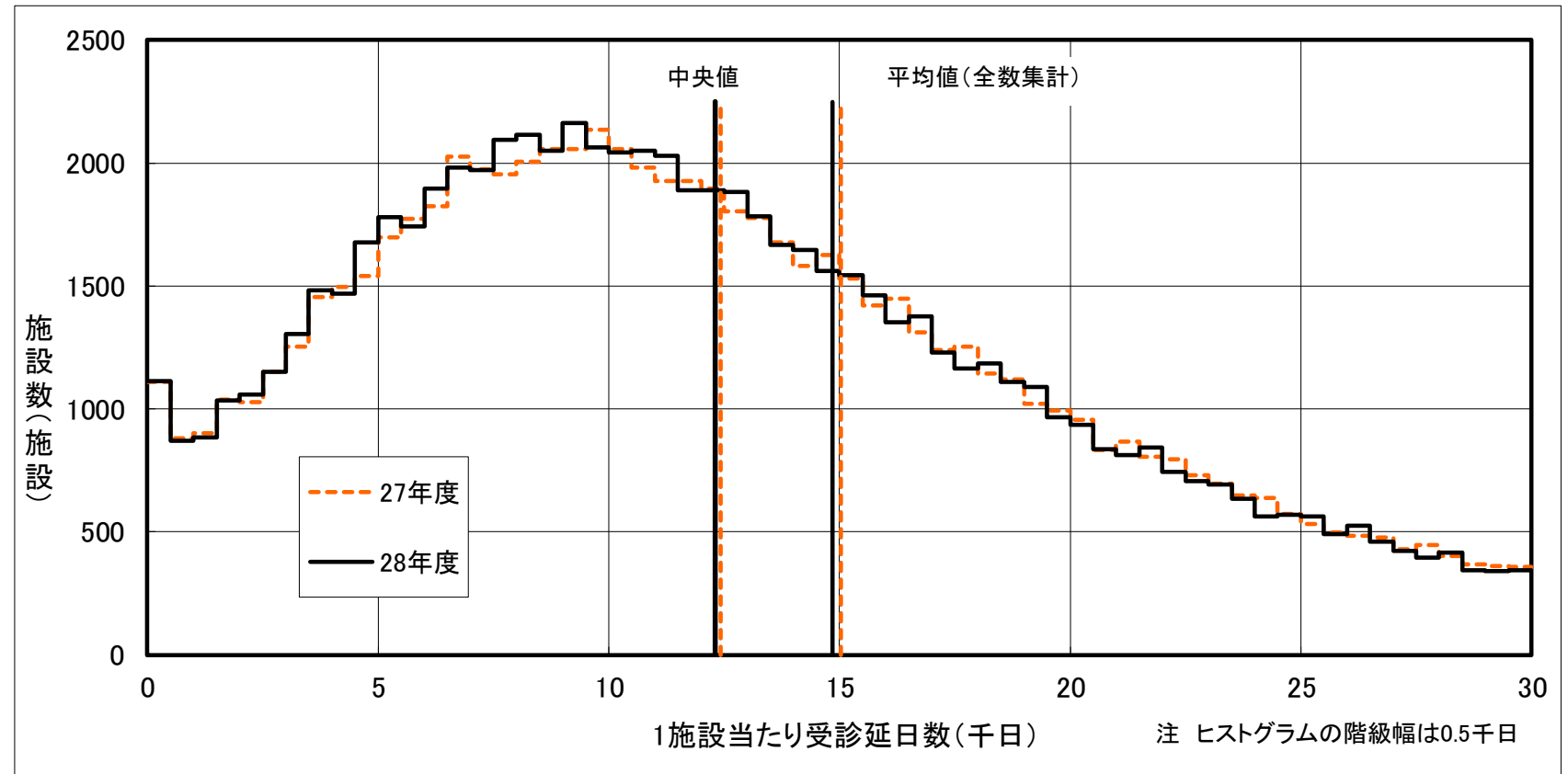

(2-4) 1施設当たり受診延日数の伸び率(対前年度比)の分布統計(医科診療所)

		1施設当たり受診延日数の伸び率	
		平成27年度	平成28年度
施設数		78,782	78,907
パー センタ イル値	25%	▲ 4.6 %	▲ 5.7 %
	50%(中央値)	▲ 1.0 %	▲ 2.2 %
	75%	2.9 %	1.5 %
全数集計による平均値		0.2 %	▲ 1.1 %

■ 1施設当たり受診延日数の伸び率階級別施設数(医科診療所)

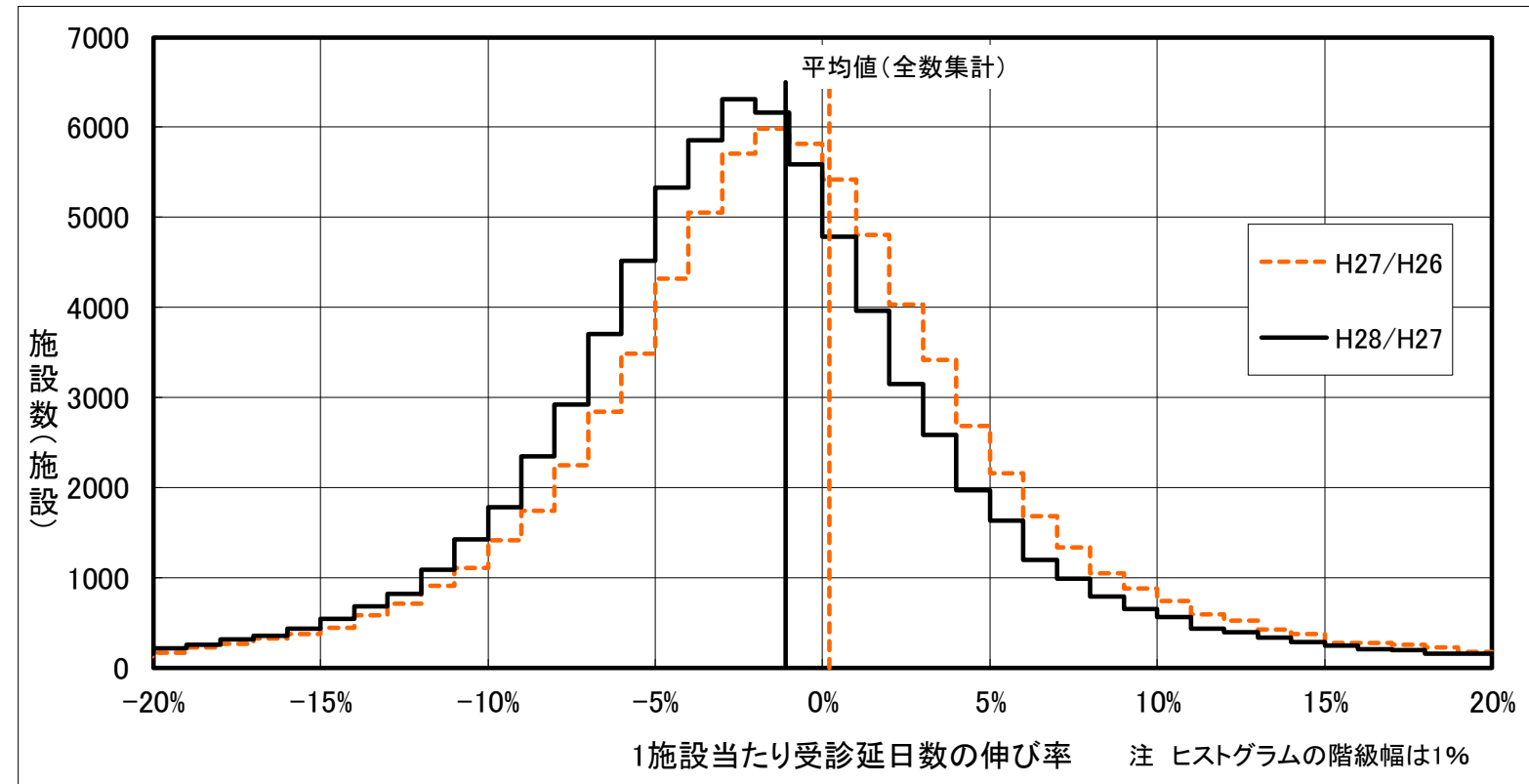

(2-5) 1施設当たり医療費階級別にみた1施設当たり医療費の伸び率(対前年度比)の分布統計(医科診療所)

平成27年度→平成28年度

1施設当たり医療費階級	施設数	パーセンタイル値		
		25%	50% 中央値	75%
500万円未満	1,411	▲18.3	▲ 7.7	3.6
500～1000万円	1,378	▲14.0	▲ 6.7	1.3
1000～2000万円	3,409	▲11.8	▲ 5.7	1.0
2000～3000万円	4,494	▲ 9.2	▲ 4.1	1.7
3000～4000万円	5,453	▲ 8.0	▲ 3.4	1.8
4000～5000万円	6,793	▲ 6.7	▲ 2.3	1.8
5000～6000万円	6,376	▲ 6.4	▲ 2.5	2.2
6000～7000万円	6,372	▲ 6.3	▲ 2.3	2.0
7000～8000万円	5,834	▲ 5.9	▲ 2.0	2.0
8000～9000万円	5,320	▲ 5.8	▲ 2.0	1.8
9000万～1.0億円	4,516	▲ 5.5	▲ 1.9	1.7
1.0～1.2億円	7,136	▲ 5.4	▲ 1.8	1.9
1.2～1.4億円	5,014	▲ 5.5	▲ 1.9	1.7
1.4～1.6億円	3,568	▲ 5.3	▲ 1.8	1.7
1.6～1.8億円	2,547	▲ 5.4	▲ 1.9	1.8
1.8～2.0億円	1,794	▲ 5.2	▲ 1.9	2.0
2.0～2.5億円	2,719	▲ 5.5	▲ 2.0	2.0
2.5～3.0億円	1,421	▲ 5.3	▲ 1.9	1.8
3.0～4.0億円	1,396	▲ 5.8	▲ 1.8	2.2
4.0～5.0億円	721	▲ 5.6	▲ 1.8	2.4
5.0億円以上	1,235	▲ 4.5	▲ 1.3	1.9

■1施設当たり医療費階級別1施設当たり医療費の伸び率のパーセンタイル値

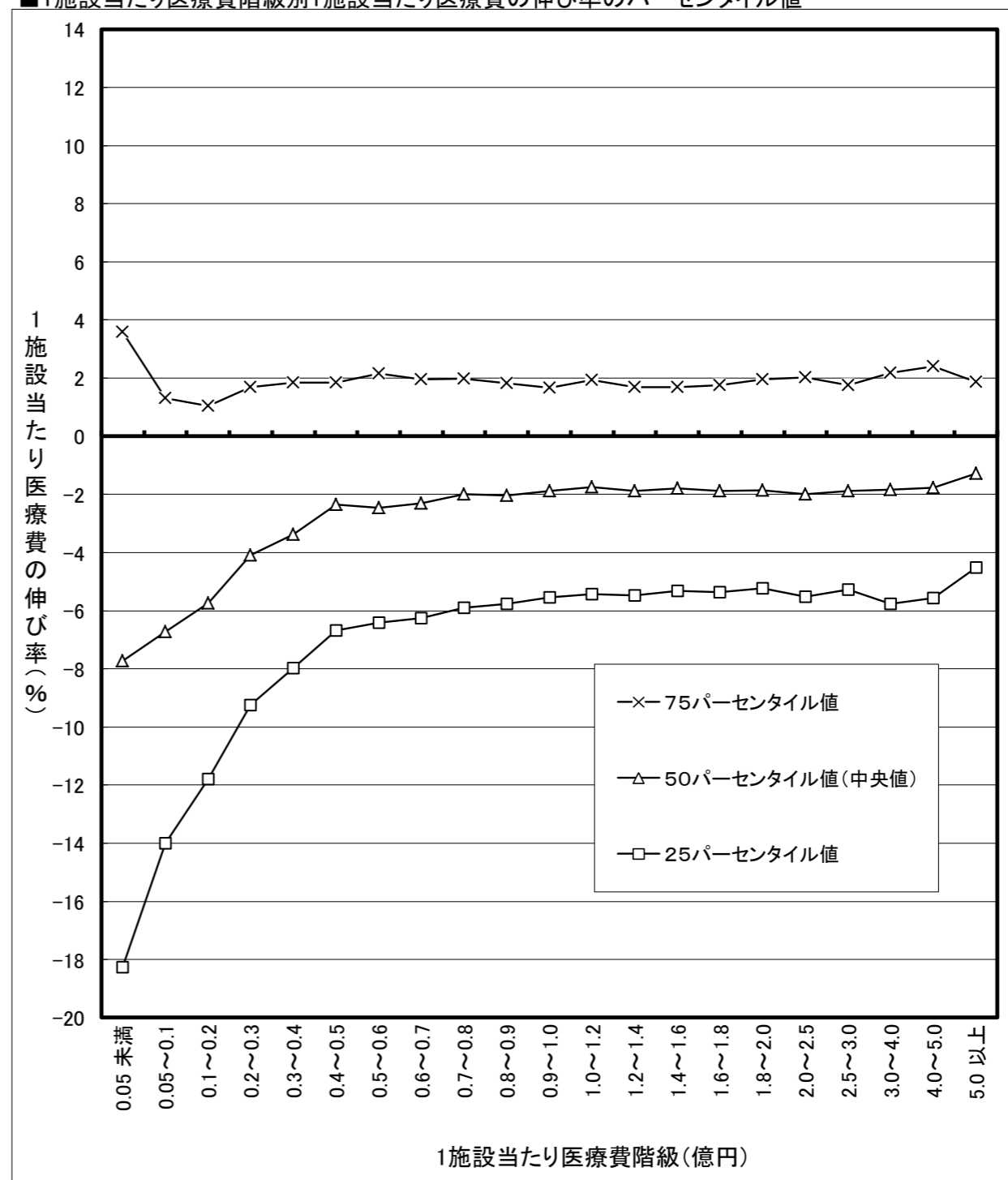

注 平成27年度の1施設当たり医科医療費階級で医科診療所を分類し、平成28年度の1施設当たり医科医療費の伸び率(対前年度比)の分布状況をみたものである。

(2-6) 1施設当たり受診延日数階級別にみた1施設当たり受診延日数の伸び率(対前年度比)の分布統計(医科診療所)

平成27年度→平成28年度

1施設当たり 受診延日数階級	施設数	パーセンタイル値		
		25%	50% 中央値	75%
500日未満	923	▲16.8	▲6.2	4.2
500～1000日	743	▲13.5	▲5.8	3.2
1000～2000日	1,687	▲12.4	▲5.2	2.1
2000～3000日	1,982	▲10.3	▲4.6	2.5
3000～4000日	2,483	▲8.6	▲3.7	2.2
4000～5000日	2,860	▲8.0	▲3.4	2.2
5000～6000日	3,307	▲7.4	▲3.1	1.9
6000～7000日	3,661	▲6.7	▲2.7	2.0
7000～8000日	3,769	▲6.1	▲2.3	2.1
8000～9000日	3,953	▲5.9	▲2.4	1.8
9000～1.0万日	4,088	▲5.7	▲2.3	1.5
1.0～1.2万日	7,703	▲5.3	▲2.0	1.9
1.2～1.4万日	6,993	▲5.1	▲2.0	1.5
1.4～1.6万日	6,040	▲5.0	▲1.8	1.4
1.6～1.8万日	5,167	▲4.7	▲1.9	1.4
1.8～2.0万日	4,211	▲4.7	▲1.8	1.0
2.0～2.5万日	7,402	▲4.8	▲1.8	1.2
2.5～3.0万日	4,293	▲4.6	▲1.7	1.2
3.0～4.0万日	4,291	▲4.4	▲1.7	1.3
4.0～5.0万日	1,704	▲4.2	▲1.6	1.4
5.0万日以上	1,647	▲4.0	▲1.4	1.2

■1施設当たり受診延日数階級別1施設当たり受診延日数の伸び率のパーセンタイル値

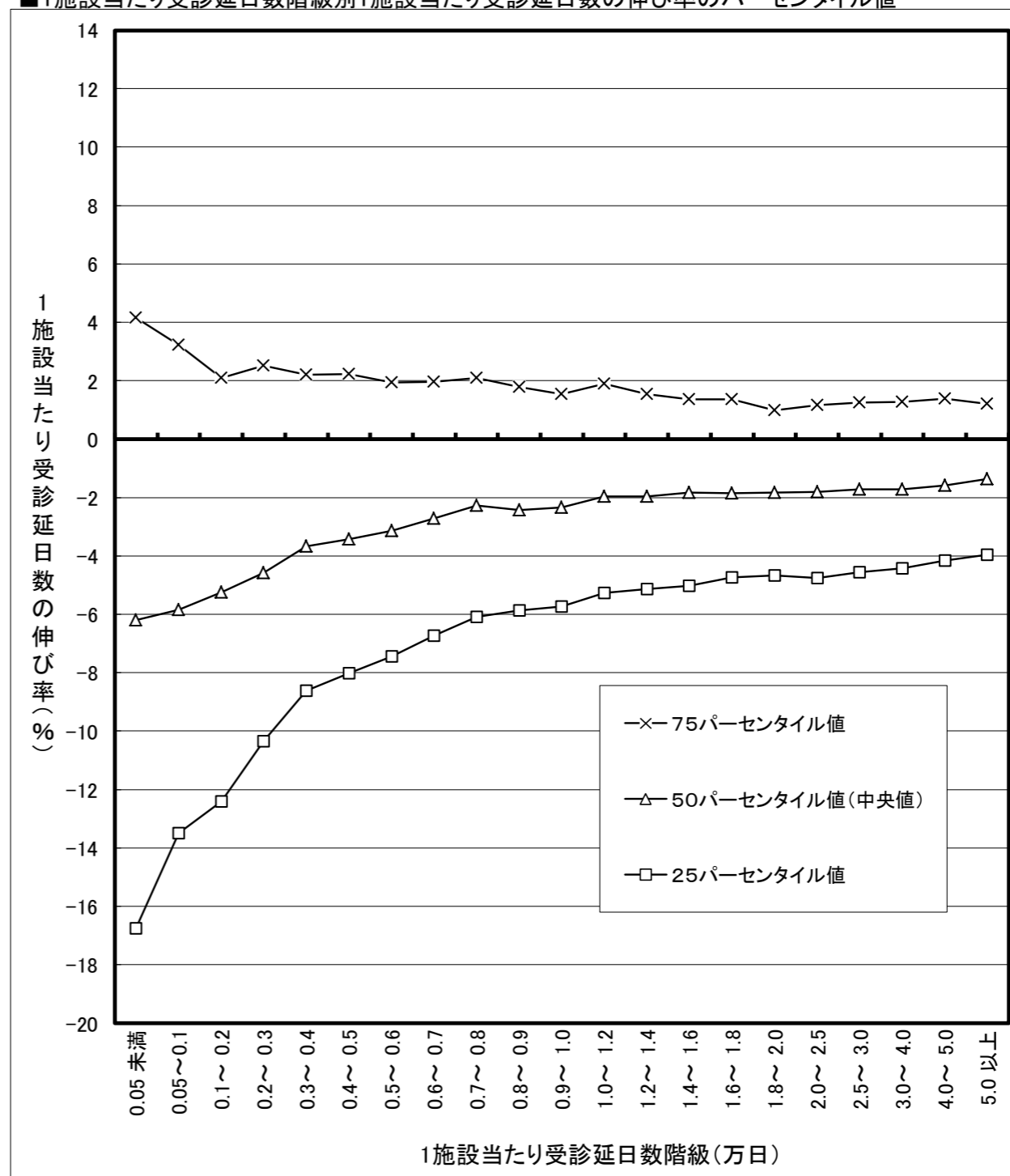

注 平成27年度の1施設当たり医科の受診延日数階級で医科診療所を分類し、平成28年度の1施設当たり医科の受診延日数の伸び率(対前年度比)の分布状況をみたものである。

3 歯科診療所

(3-1) 1施設当たり医療費の分布統計(歯科診療所)

		1施設当たり医療費		
		平成26年度	平成27年度	平成28年度
施設数		65,053	65,098	65,187
平均		39.90 百万円	40.40 百万円	40.89 百万円
標準偏差		32.65 百万円	33.50 百万円	34.48 百万円
変動係数		0.818	0.829	0.843
パー センタ イル値	25%	19.49 百万円	19.46 百万円	19.31 百万円
	50%(中央値)	33.10 百万円	33.33 百万円	33.43 百万円
	75%	50.83 百万円	51.49 百万円	52.14 百万円
全数集計による平均値		39.27 百万円	39.80 百万円	40.28 百万円

■ 1施設当たり医療費階級別施設数(歯科診療所)

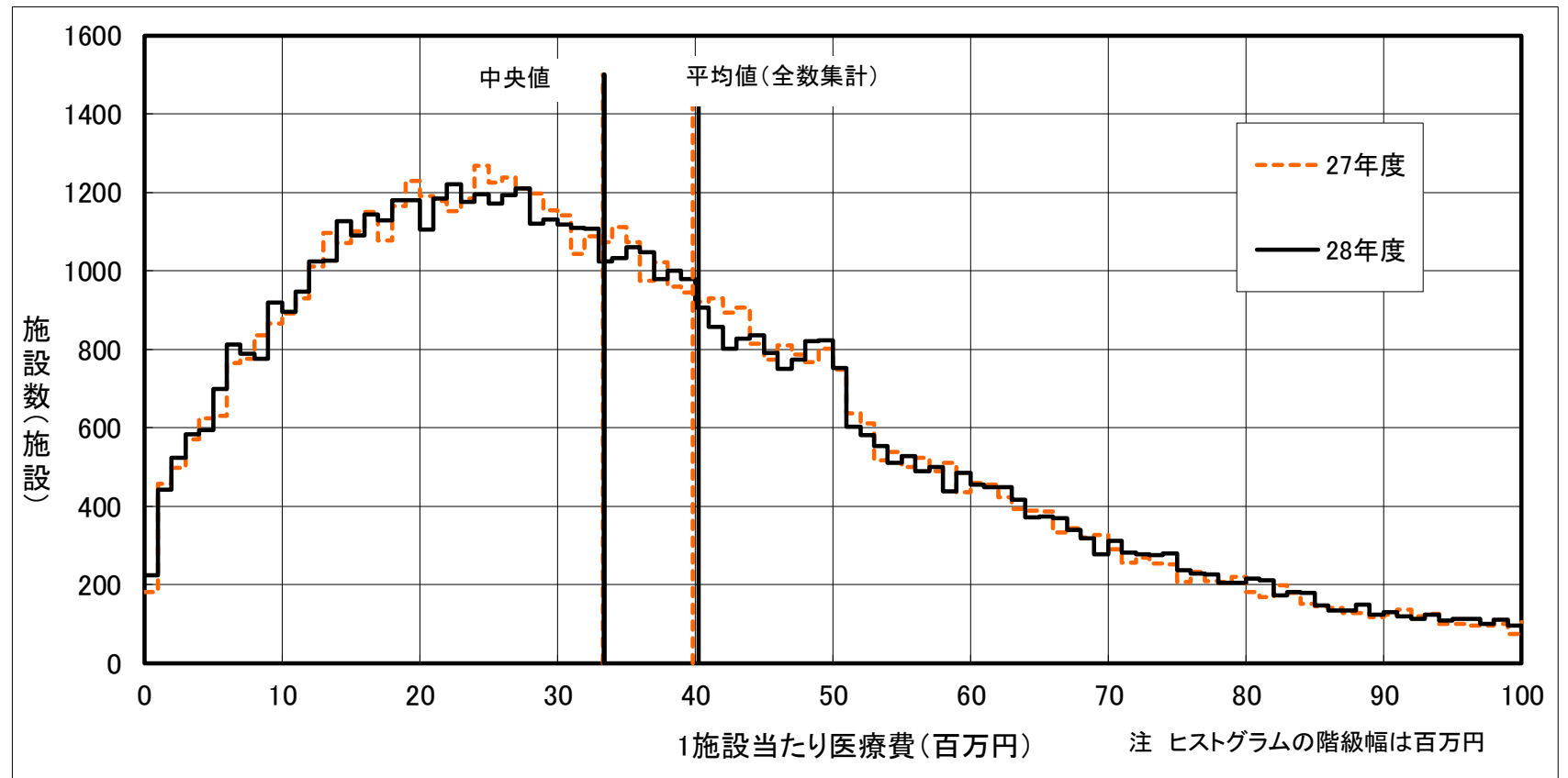

(3-2) 1施設当たり医療費の伸び率(対前年度比)の分布統計(歯科診療所)

		1施設当たり医療費の伸び率	
		平成27年度	平成28年度
施設数		62,965	63,042
パー センタ イル値	25%	▲ 5.9 %	▲ 6.3 %
	50%(中央値)	▲ 1.0 %	▲ 1.2 %
	75%	4.1 %	4.0 %
全数集計による平均値		1.4 %	1.2 %

■ 1施設当たり医療費の伸び率階級別施設数(歯科診療所)

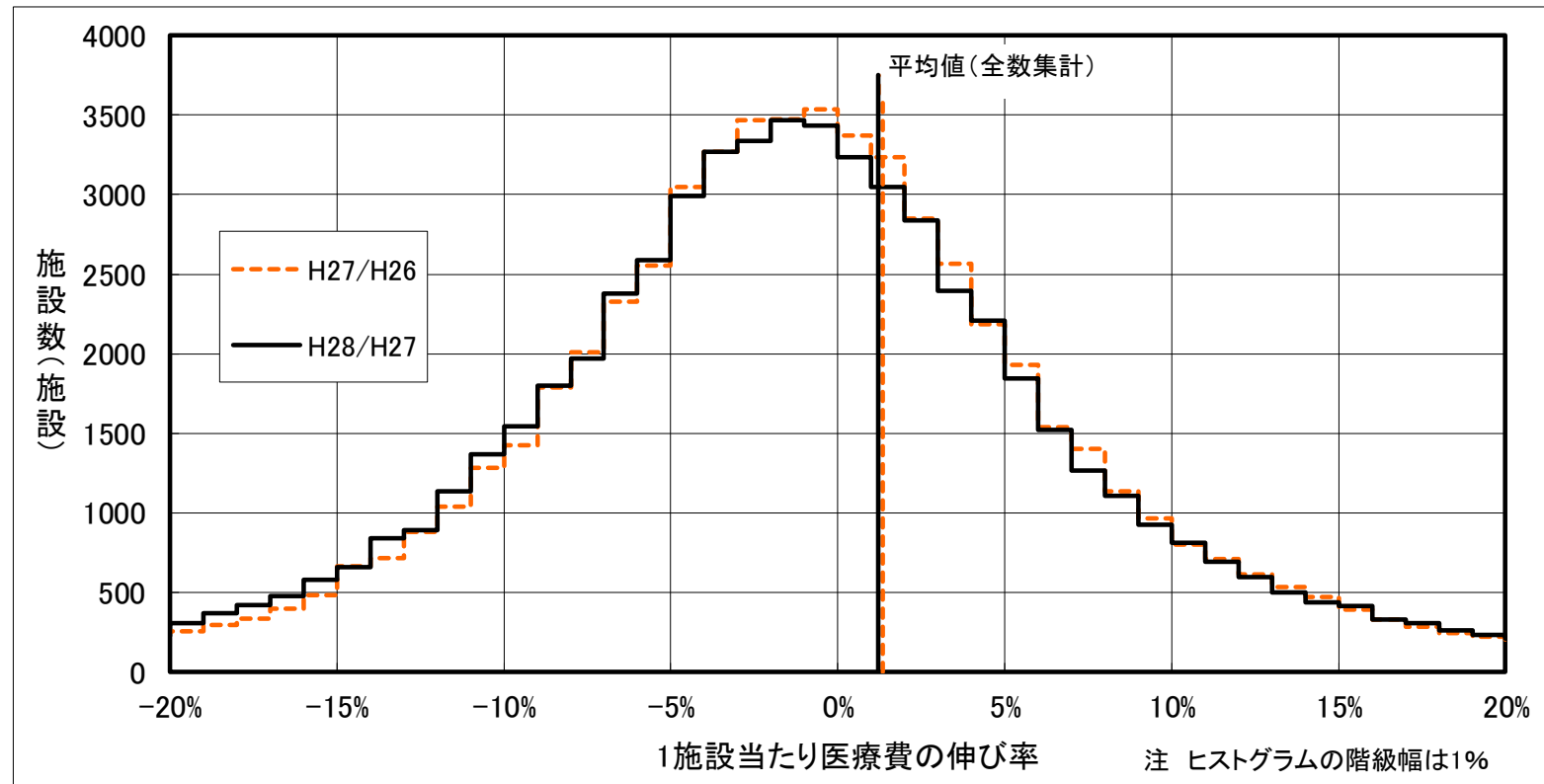

(3-3) 1施設当たり受診延日数の分布統計(歯科診療所)

		1施設当たり受診延日数		
		平成26年度	平成27年度	平成28年度
施設数		65,053	65,098	65,187
平均		6.06 千日	6.06 千日	6.02 千日
標準偏差		4.77 千日	4.83 千日	4.84 千日
変動係数		0.787	0.797	0.805
パー センタ イル 値	25%	3.02 千日	2.99 千日	2.93 千日
	50%(中央値)	5.09 千日	5.07 千日	5.01 千日
	75%	7.79 千日	7.80 千日	7.77 千日
全数集計による平均値		5.96 千日	5.97 千日	5.93 千日

■ 1施設当たり受診延日数階級別施設数(歯科診療所)

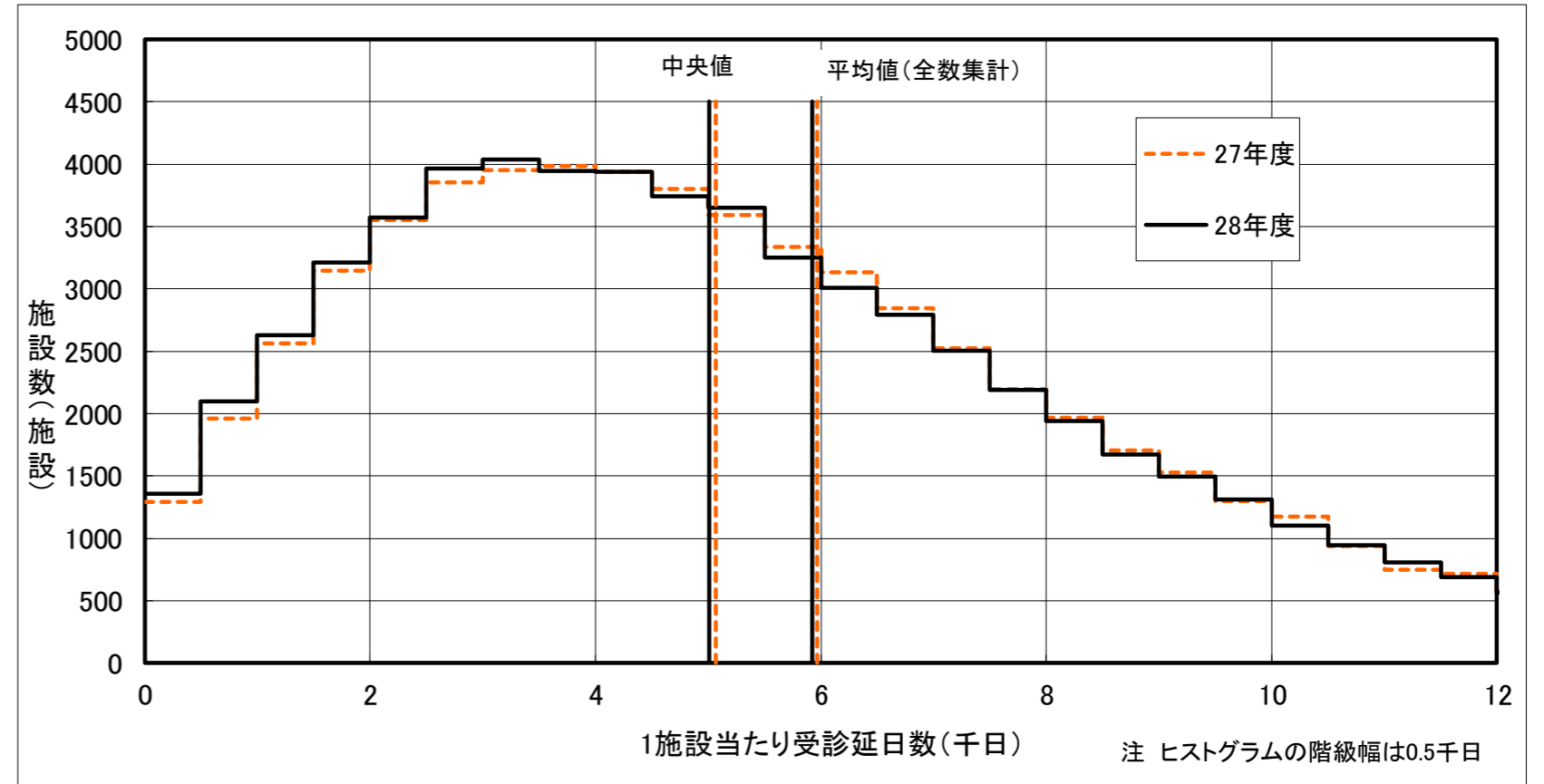

(3-4) 1施設当たり受診延日数の伸び率(対前年度比)の分布統計(歯科診療所)

		1施設当たり受診延日数の伸び率	
		平成27年度	平成28年度
施設数		62,965	63,042
パー センタ イル 値	25%	▲ 6.7 %	▲ 7.4 %
	50%(中央値)	▲ 2.0 %	▲ 2.7 %
	75%	2.8 %	2.1 %
全数集計による平均値		0.2 %	▲ 0.7 %

■ 1施設当たり受診延日数の伸び率階級別施設数(歯科診療所)

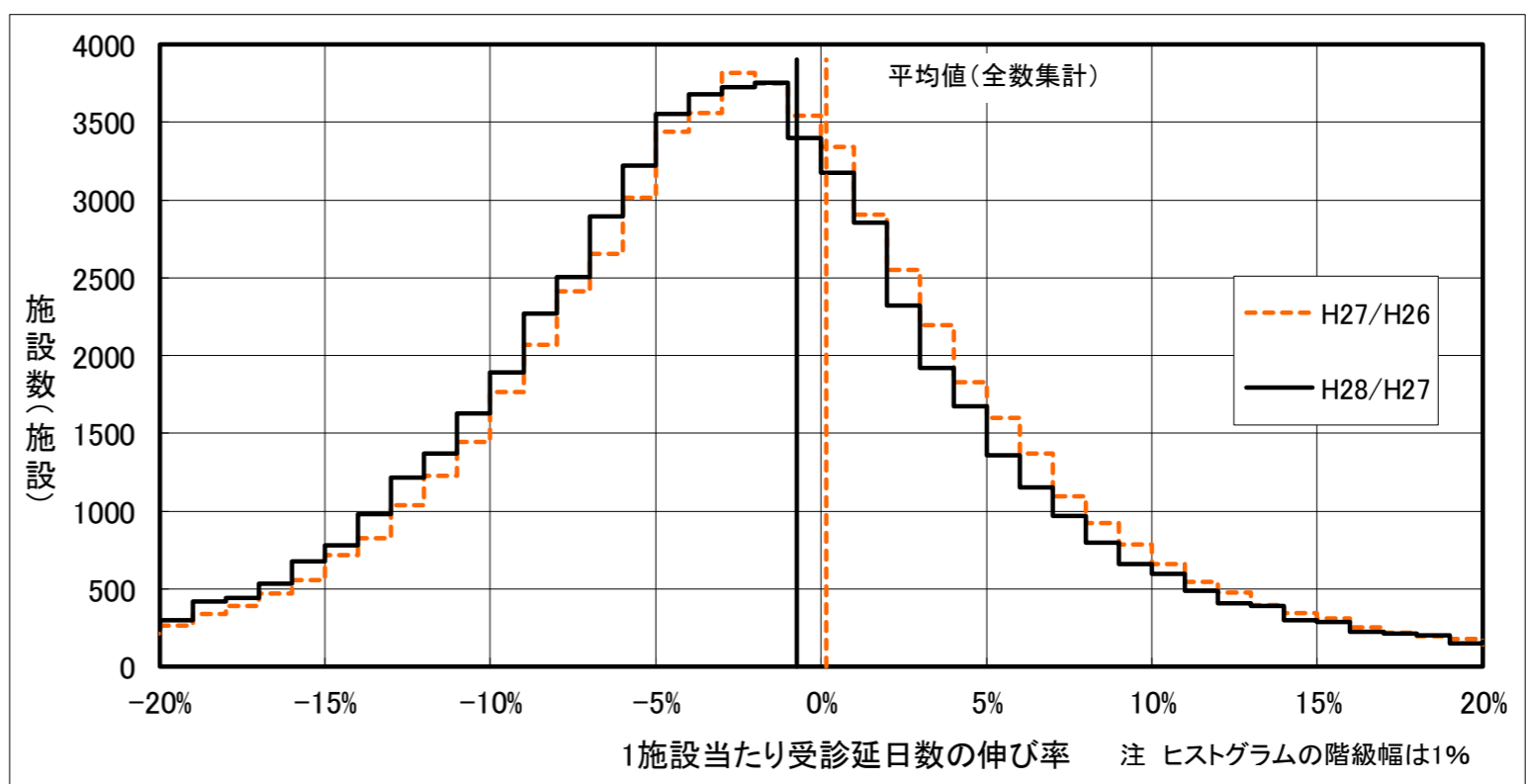

(3-5) 1施設当たり医療費階級別にみた1施設当たり医療費の伸び率(対前年度比)の分布統計(歯科診療所)

平成27年度→平成28年度

1施設当たり医療費階級	施設数	パーセンタイル値		
		25%	50% 中央値	75%
500万円未満	1,974	▲17.3	▲ 6.3	5.6
500～1000万円	3,557	▲13.3	▲ 5.6	2.6
1000～1500万円	4,708	▲10.3	▲ 3.9	2.4
1500～2000万円	5,509	▲ 9.0	▲ 3.2	3.0
2000～2500万円	5,787	▲ 7.7	▲ 2.6	3.0
2500～3000万円	5,902	▲ 6.8	▲ 1.8	3.6
3000～3500万円	5,358	▲ 5.9	▲ 1.3	4.0
3500～4000万円	4,904	▲ 5.2	▲ 0.8	3.7
4000～4500万円	4,387	▲ 5.0	▲ 0.6	4.2
4500～5000万円	3,882	▲ 4.1	▲ 0.3	4.1
5000～5500万円	3,012	▲ 4.1	▲ 0.3	4.4
5500～6000万円	2,427	▲ 3.9	0.1	4.8
6000～6500万円	2,078	▲ 3.6	0.3	4.5
6500～7000万円	1,686	▲ 3.6	0.4	4.6
7000～7500万円	1,300	▲ 2.8	0.9	5.2
7500～8000万円	1,060	▲ 3.7	0.4	5.1
8000～9000万円	1,521	▲ 3.3	0.6	4.8
9000万～1.0億円	1,060	▲ 3.1	1.0	5.5
1.0～1.2億円	1,246	▲ 3.0	0.9	5.4
1.2～1.5億円	835	▲ 2.8	1.3	6.3
1.5億円以上	849	▲ 2.3	1.6	6.6

■1施設当たり医療費階級別1施設当たり医療費の伸び率のパーセンタイル値

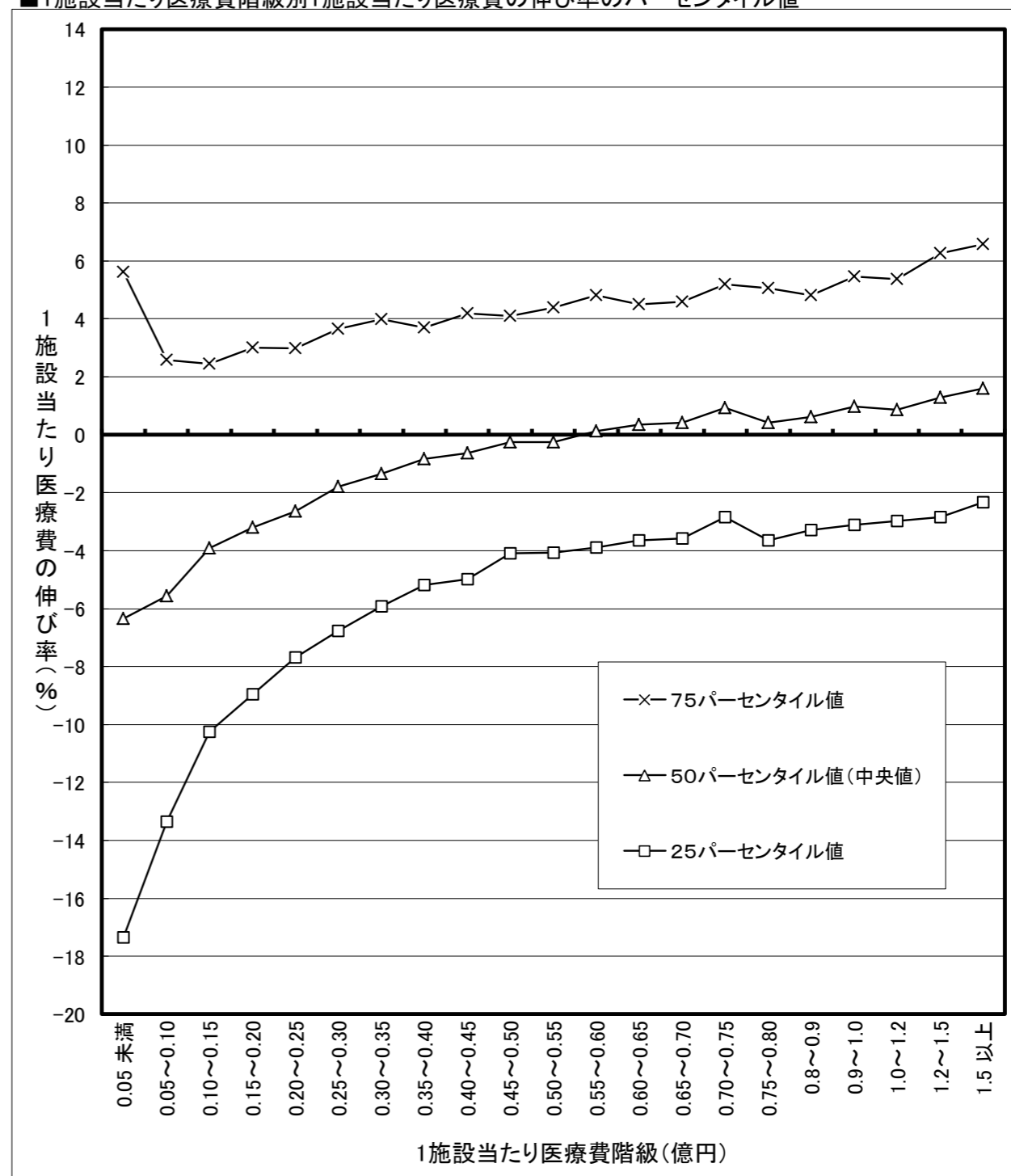

注 平成27年度の1施設当たり歯科医療費階級で歯科診療所を分類し、平成28年度の1施設当たり歯科医療費の伸び率(対前年度比)の分布状況を見たものである。

(3-6) 1施設当たり受診延日数階級別にみた1施設当たり受診延日数の伸び率(対前年度比)の分布統計(歯科診療所)

平成27年度→平成28年度

1施設当たり 受診延日数階級	施設数	パーセンタイル値		
		25%	50% 中央値	75%
500日未満	1,088	▲16.9	▲ 4.8	8.4
500～1000日	1,733	▲15.8	▲ 6.5	2.6
1000～1500日	2,336	▲13.2	▲ 6.4	1.1
1500～2000日	2,940	▲11.8	▲ 5.0	1.7
2000～2500日	3,388	▲10.4	▲ 4.7	1.3
2500～3000日	3,710	▲ 9.4	▲ 4.3	1.7
3000～3500日	3,849	▲ 9.0	▲ 3.9	1.6
3500～4000日	3,874	▲ 8.3	▲ 3.7	1.4
4000～4500日	3,844	▲ 7.6	▲ 3.1	1.8
4500～5000日	3,739	▲ 7.4	▲ 2.9	1.9
5000～5500日	3,520	▲ 6.8	▲ 2.3	2.1
5500～6000日	3,269	▲ 6.8	▲ 2.7	1.7
6000～6500日	3,076	▲ 6.1	▲ 2.2	2.0
6500～7000日	2,803	▲ 5.8	▲ 1.9	2.0
7000～7500日	2,486	▲ 5.4	▲ 1.8	2.2
7500～8000日	2,174	▲ 5.2	▲ 1.7	2.3
8000～9000日	3,619	▲ 5.2	▲ 1.7	2.3
9000～1.0万日	2,790	▲ 4.9	▲ 1.5	2.1
1.0～1.2万日	3,523	▲ 5.0	▲ 1.5	2.3
1.2～1.5万日	2,550	▲ 5.0	▲ 1.4	2.4
1.5万日以上	2,731	▲ 4.7	▲ 1.0	3.2

■1施設当たり受診延日数階級別1施設当たり受診延日数の伸び率のパーセンタイル値

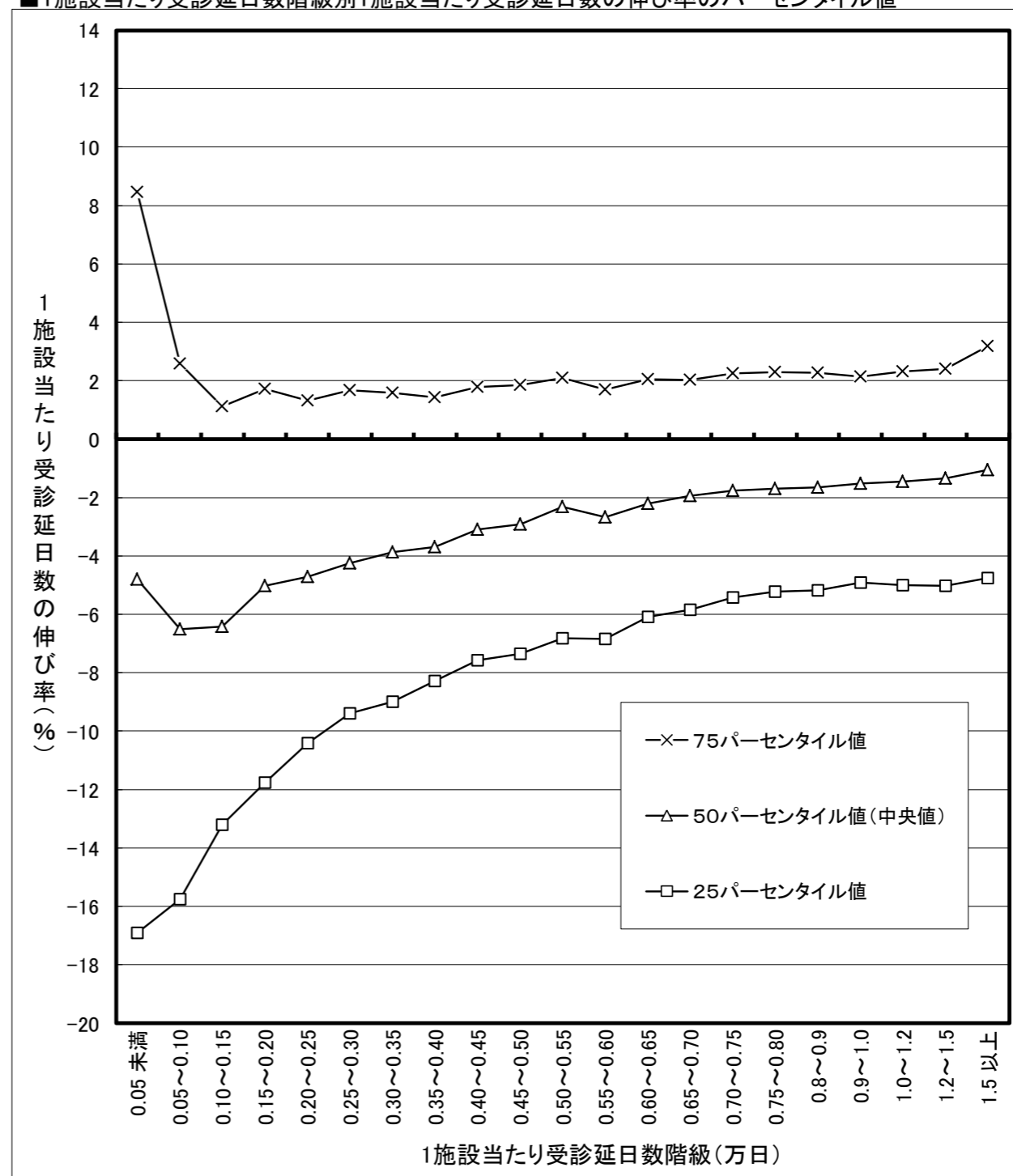

注 平成27年度の1施設当たり歯科の受診延日数階級で歯科診療所を分類し、平成28年度の1施設当たり歯科の受診延日数の伸び率(対前年度比)の分布状況をみたものである。

4 保険薬局

(4-1) 1施設当たり医療費の分布統計(保険薬局)

		1施設当たり医療費		
		平成26年度	平成27年度	平成28年度
施設数		51,879	52,563	53,017
平均		134.96 百万円	144.45 百万円	136.33 百万円
標準偏差		144.15 百万円	162.90 百万円	150.95 百万円
変動係数		1.068	1.128	1.107
パー センタ イル値	25%	57.51 百万円	61.26 百万円	58.84 百万円
	50%(中央値)	99.71 百万円	104.75 百万円	99.75 百万円
	75%	163.53 百万円	171.83 百万円	163.46 百万円
全数集計による平均値		130.27 百万円	140.51 百万円	132.07 百万円

■ 1施設当たり医療費階級別施設数(保険薬局)

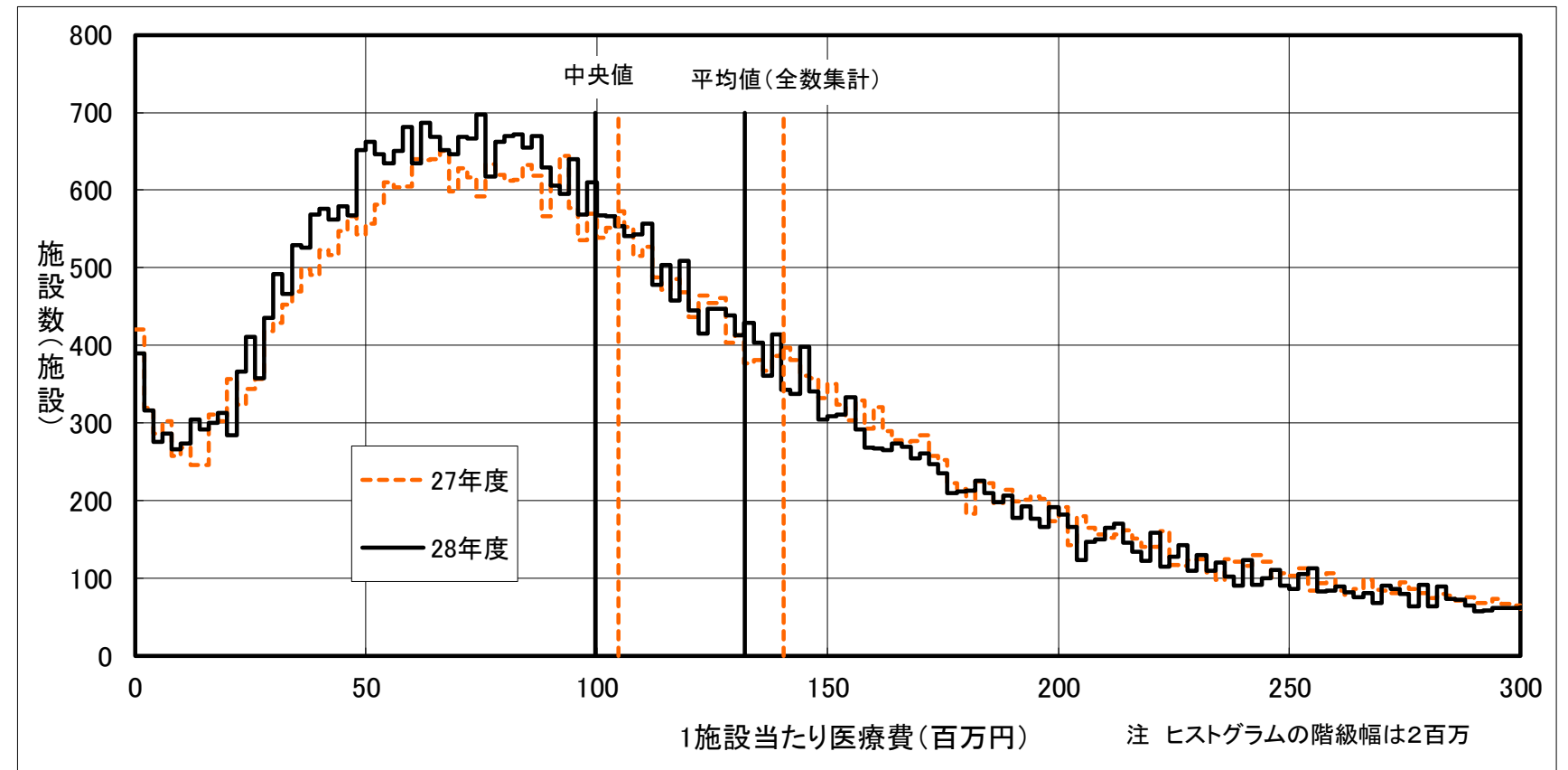

(4-2) 1施設当たり医療費の伸び率(対前年度比)の分布統計(保険薬局)

		1施設当たり医療費の伸び率	
		平成27年度	平成28年度
施設数		49,309	49,860
パー センタ イル値	25%	▲ 0.7 %	▲ 10.3 %
	50%(中央値)	4.1 %	▲ 5.5 %
	75%	10.8 %	0.0 %
全数集計による平均値		7.9 %	▲ 6.0 %

■ 1施設当たり医療費の伸び率階級別施設数(保険薬局)

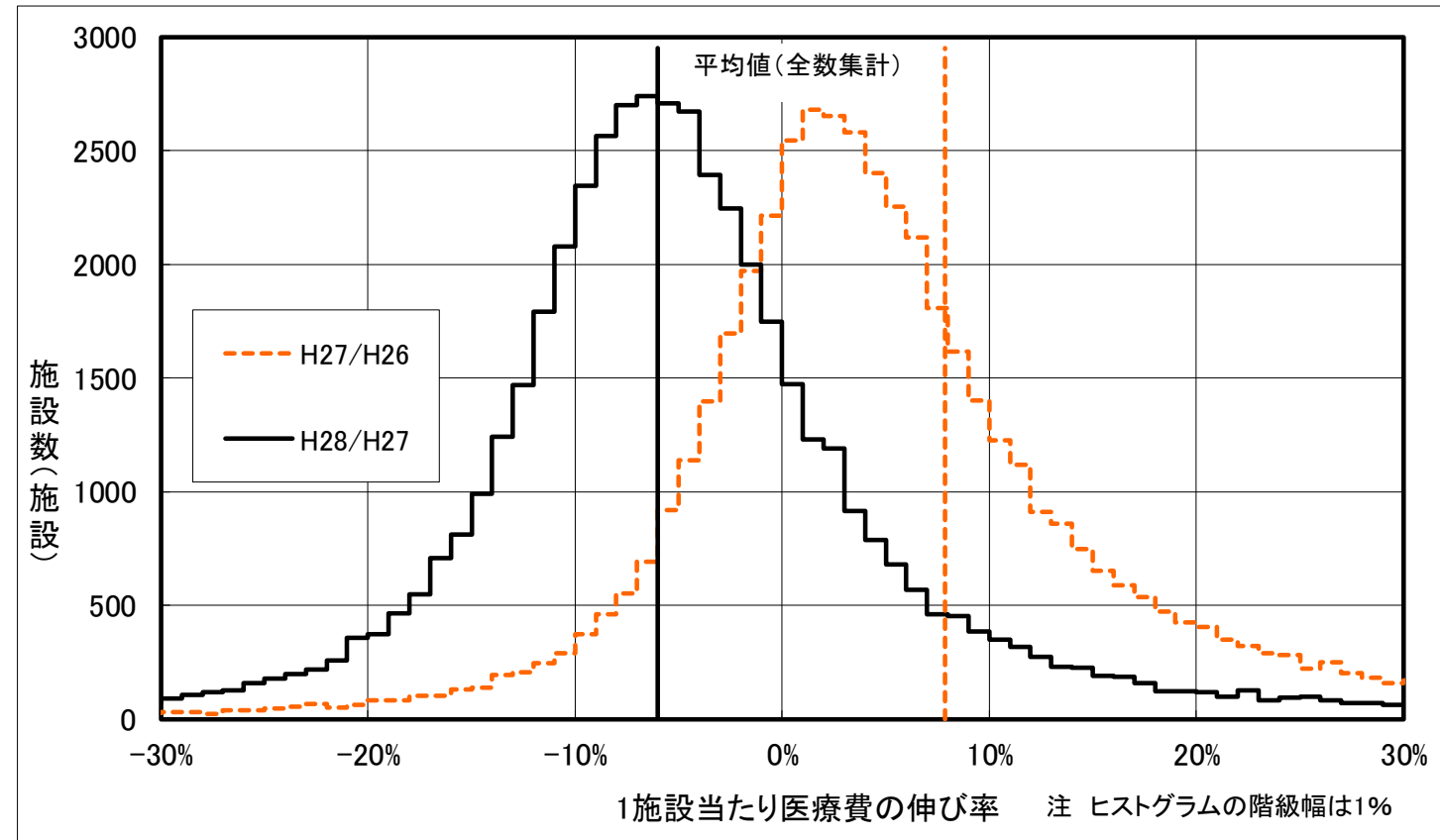

(4-3) 1施設当たり処方箋枚数の分布統計(保険薬局)

		1施設当たり処方箋枚数		
		平成26年度	平成27年度	平成28年度
施設数		51,879	52,563	53,017
平均		15.13 千枚	15.12 千枚	15.06 千枚
標準偏差		11.50 千枚	11.38 千枚	11.18 千枚
変動係数		0.760	0.753	0.742
パーセンタイル値	25%	7.74 千枚	7.82 千枚	7.89 千枚
	50%(中央値)	12.84 千枚	12.82 千枚	12.77 千枚
	75%	19.62 千枚	19.55 千枚	19.44 千枚
全数集計による平均値		14.63 千枚	14.70 千枚	14.63 千枚

■ 1施設当たり処方箋枚数階級別施設数(保険薬局)

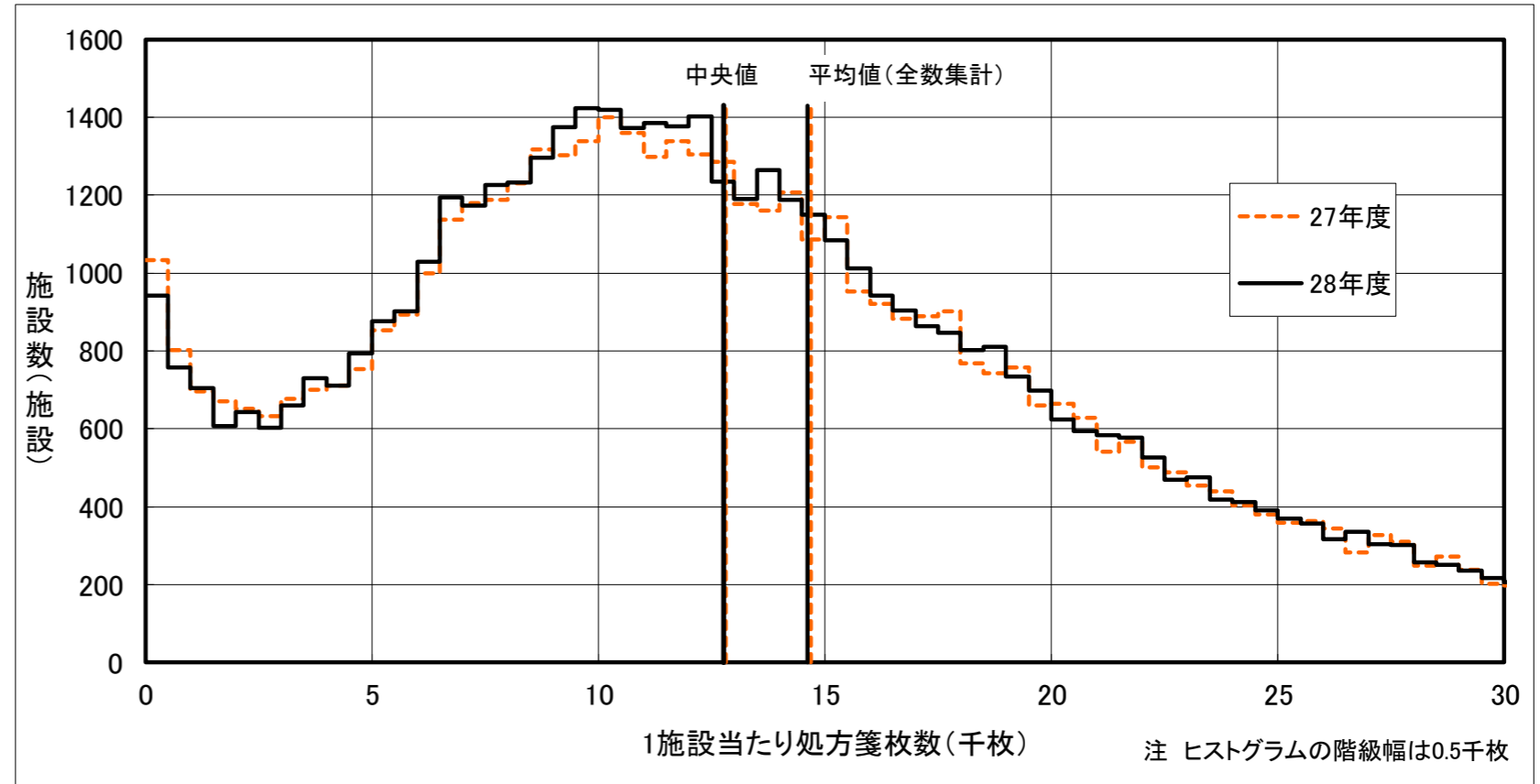

(4-4) 1施設当たり処方箋枚数の伸び率(対前年度比)の分布統計(保険薬局)

		1施設当たり処方箋枚数の伸び率	
		平成27年度	平成28年度
施設数		49,309	49,860
パーセンタイル値	25%	▲ 4.0 %	▲ 4.6 %
	50%(中央値)	▲ 0.4 %	▲ 1.1 %
	75%	3.6 %	3.1 %
全数集計による平均値		0.5 %	▲ 0.5 %

■ 1施設当たり処方箋枚数の伸び率階級別施設数(保険薬局)

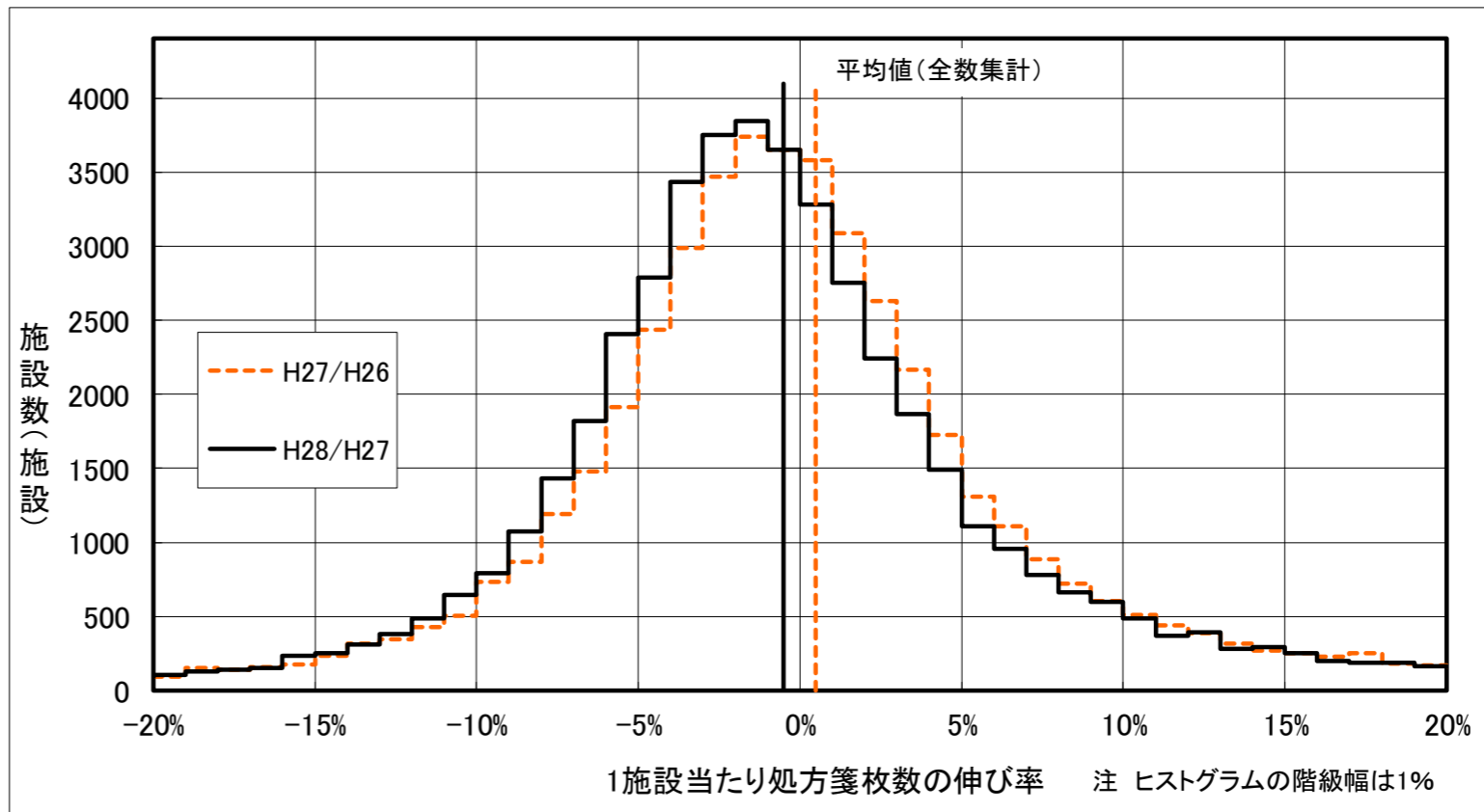

(4-5) 1施設当たり医療費階級別にみた1施設当たり医療費の伸び率(対前年度比)の分布統計(保険薬局)

平成27年度→平成28年度

1施設当たり医療費階級	施設数	パーセンタイル値		
		25%	50% 中央値	75%
500万円未満	698	▲21.7	▲11.1	1.6
500～1000万円	601	▲17.2	▲8.9	2.5
1000～2000万円	1,237	▲14.6	▲6.5	5.3
2000～3000万円	1,605	▲12.5	▲5.0	8.0
3000～4000万円	2,144	▲11.3	▲4.4	4.9
4000～5000万円	2,507	▲10.7	▲4.8	3.0
5000～6000万円	2,779	▲10.4	▲4.8	2.1
6000～7000万円	3,007	▲9.9	▲4.7	2.1
7000～8000万円	2,955	▲9.8	▲4.8	1.3
8000～9000万円	2,899	▲9.7	▲4.9	0.7
9000万～1.0億円	2,822	▲9.8	▲5.3	▲0.1
1.0～1.2億円	4,969	▲9.8	▲5.3	▲0.1
1.2～1.4億円	3,985	▲9.5	▲5.4	▲0.3
1.4～1.6億円	3,305	▲9.6	▲5.8	▲0.7
1.6～1.8億円	2,565	▲9.6	▲5.5	▲1.0
1.8～2.0億円	1,956	▲9.6	▲5.6	▲1.1
2.0～2.5億円	3,284	▲9.7	▲5.7	▲1.4
2.5～3.0億円	2,019	▲10.1	▲5.9	▲1.7
3.0～3.5億円	1,262	▲10.8	▲6.3	▲2.1
3.5～4.0億円	823	▲11.3	▲6.6	▲2.5
4.0億円以上	2,438	▲12.9	▲7.5	▲3.1

■1施設当たり医療費階級別1施設当たり医療費の伸び率のパーセンタイル値

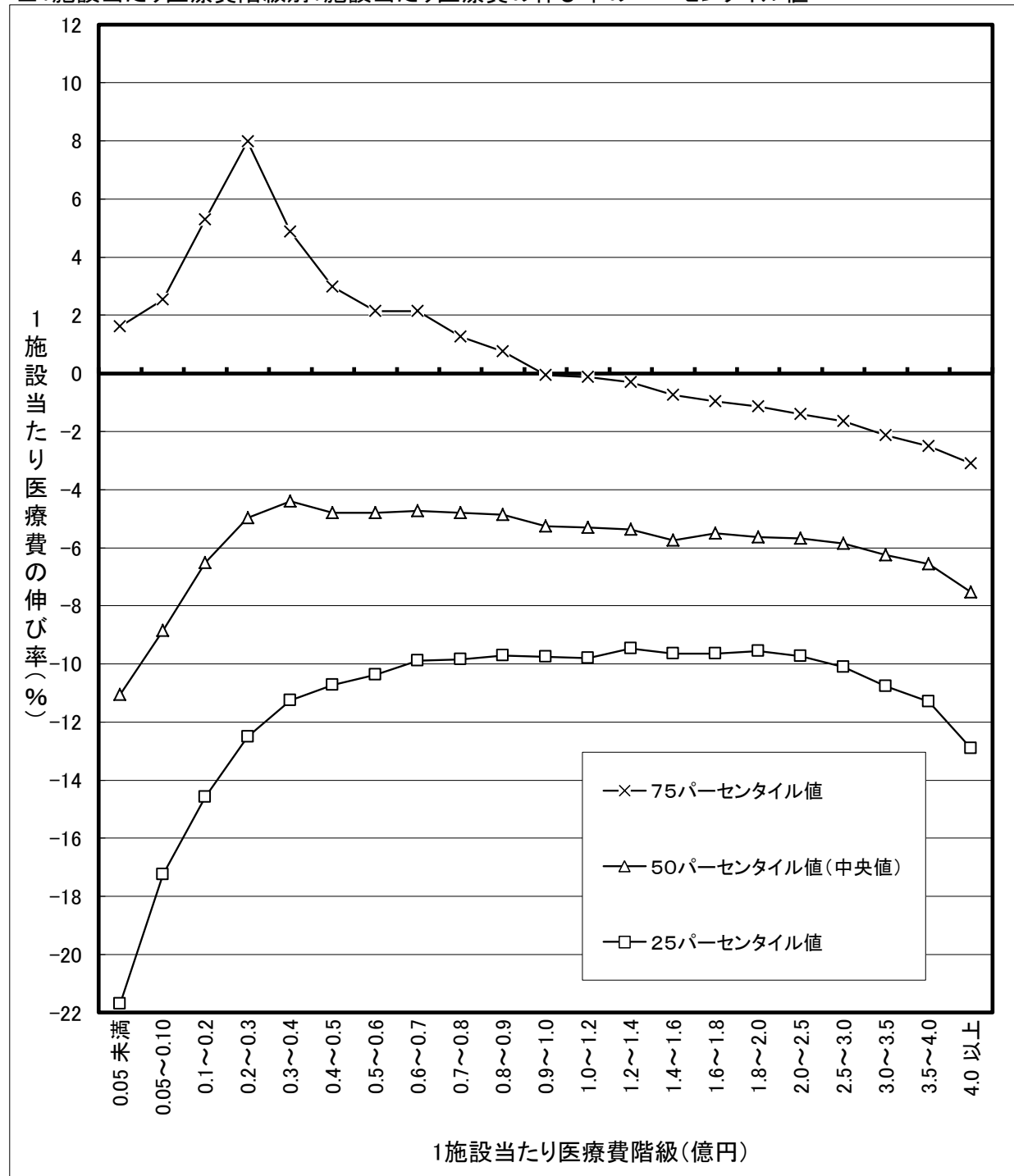

注 平成27年度の1施設当たり調剤医療費階級で保険薬局を分類し、平成28年度の1施設当たり調剤医療費の伸び率(対前年度比)の分布状況をみたものである。

(4-6) 1施設当たり処方箋枚数階級別に見た1施設当たり処方箋枚数の伸び率(対前年度比)の分布統計(保険薬局)

平成27年度→平成28年度

1施設当たり 処方箋枚数階級	施設数	パーセンタイル値		
		25%	50% 中央値	75%
500枚未満	816	▲16.8	▲6.7	4.7
500～1000枚	712	▲11.3	▲3.9	4.2
1000～2000枚	1,231	▲8.5	▲2.1	6.0
2000～4000枚	2,422	▲5.9	0.1	11.2
4000～6000枚	2,939	▲5.5	▲0.5	8.2
6000～8000枚	4,231	▲4.9	▲0.5	5.5
8000～1.0万枚	4,905	▲4.4	▲0.6	4.3
1.0～1.2万枚	5,163	▲4.2	▲1.0	3.2
1.2～1.4万枚	4,734	▲4.2	▲0.9	3.1
1.4～1.6万枚	4,229	▲4.3	▲1.2	2.2
1.6～1.8万枚	3,466	▲4.0	▲1.2	2.2
1.8～2.0万枚	2,824	▲4.1	▲1.2	2.0
2.0～2.2万枚	2,326	▲4.0	▲1.0	2.1
2.2～2.4万枚	1,821	▲4.3	▲1.4	1.6
2.4～2.6万枚	1,461	▲4.1	▲1.4	1.7
2.6～2.8万枚	1,227	▲4.0	▲1.2	1.7
2.8～3.0万枚	938	▲4.3	▲1.4	1.8
3.0～3.5万枚	1,595	▲4.2	▲1.3	1.6
3.5～4.0万枚	983	▲4.1	▲1.3	1.6
4.0～5.0万枚	1,013	▲4.6	▲1.8	1.2
5.0万枚以上	824	▲4.8	▲2.1	0.6

■1施設当たり処方箋枚数階級別1施設当たり処方箋枚数の伸び率のパーセンタイル値

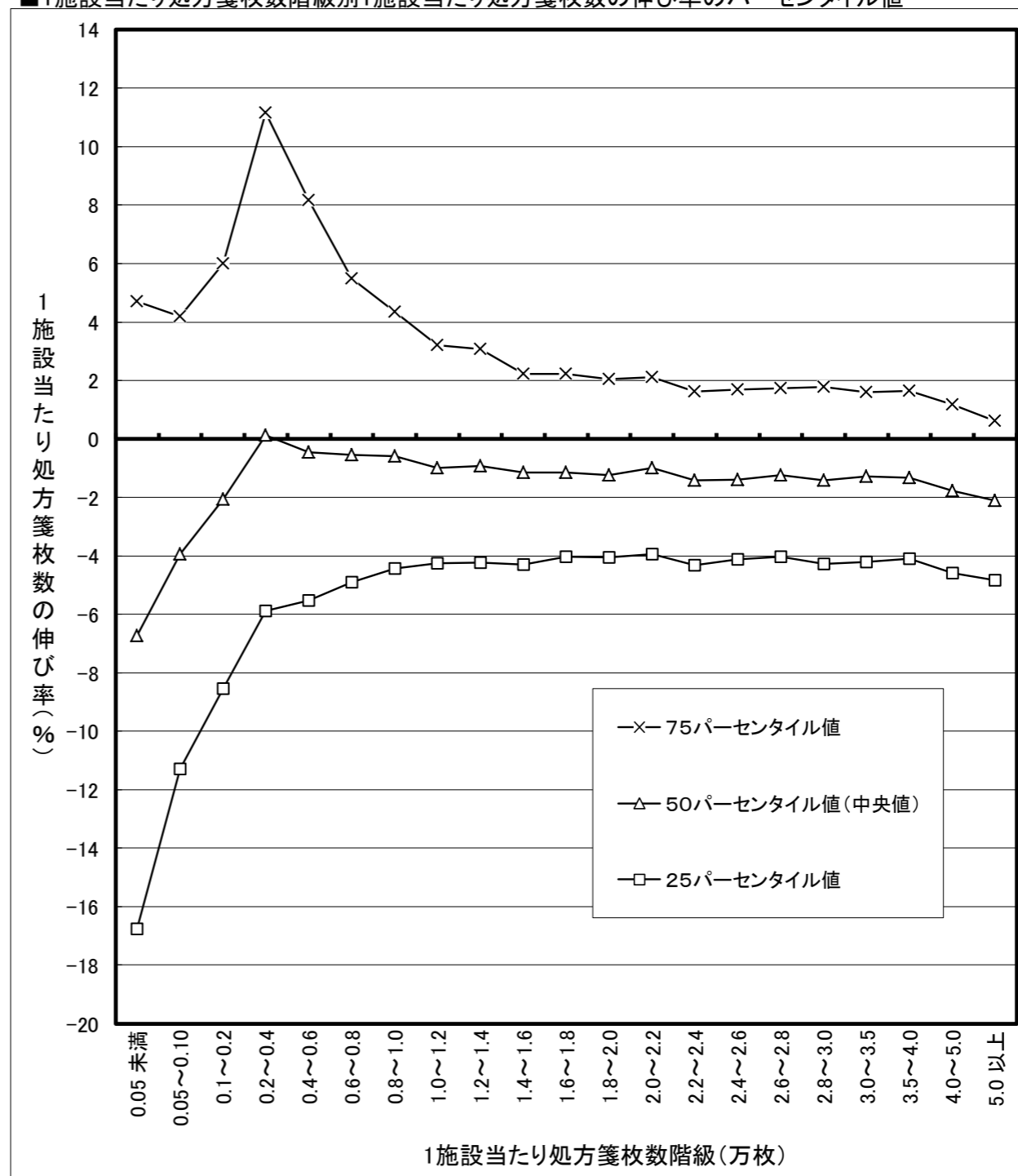

注 平成27年度の1施設当たり処方箋枚数規模階級で保険薬局を分類し、平成28年度の1施設当たり医科の処方箋枚数の伸び率(対前年度比)の分布状況をみたものである。

5 病院機能別の分布統計

(5-1)病院機能別 1日当たり医療費の分布統計(医科病院入院)

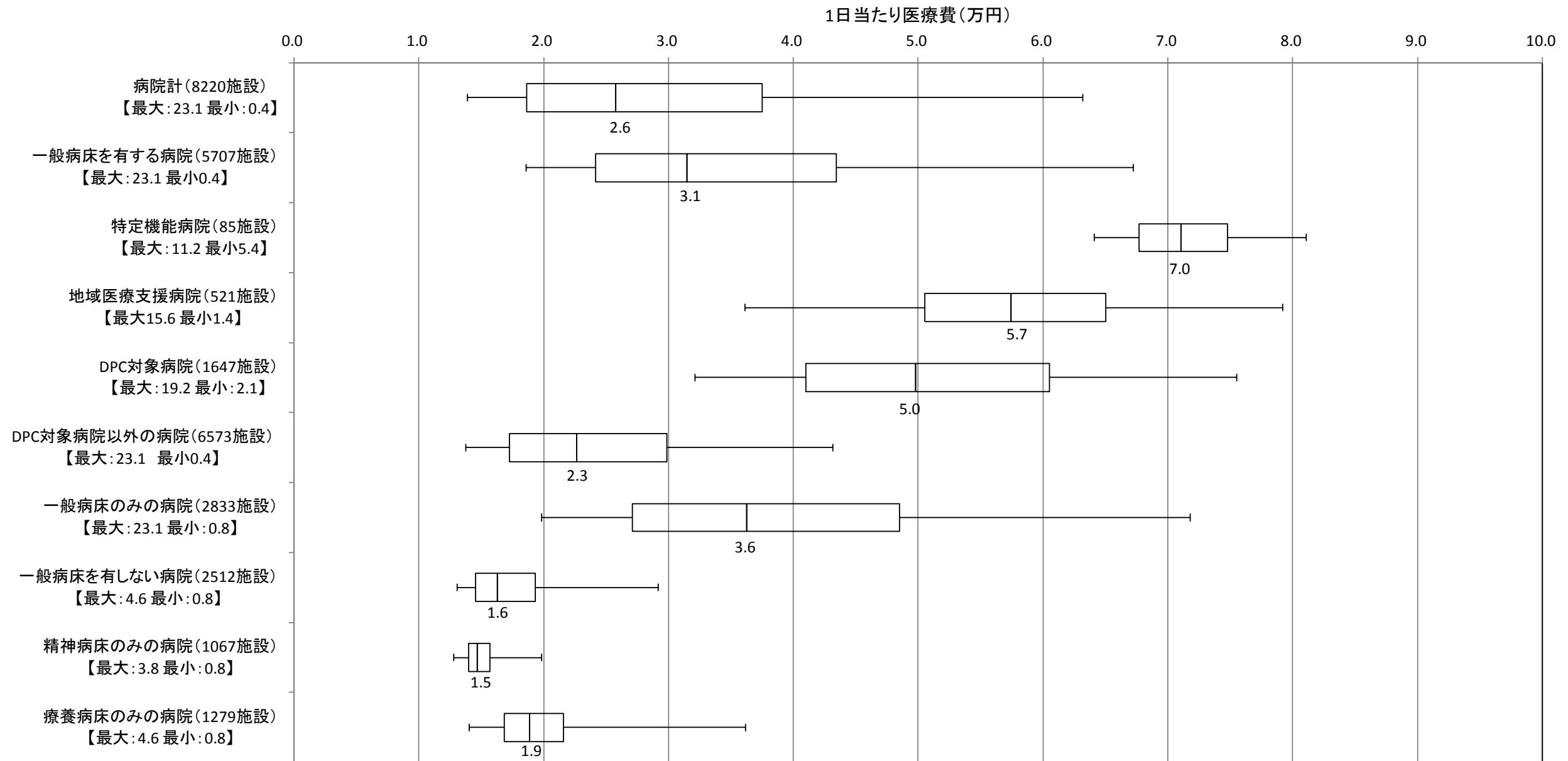

注 病院機能については平成28年度末の状況に基づいて分類

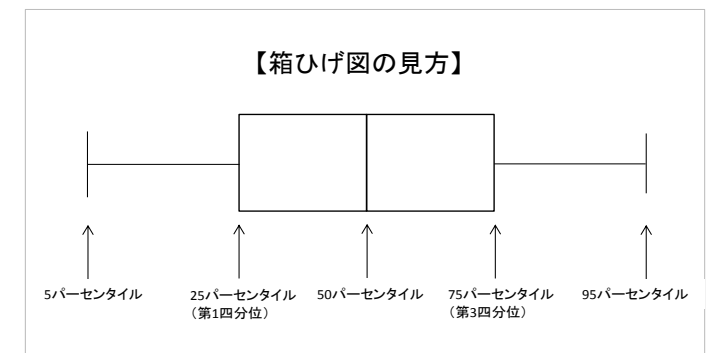

■病院機能別1日当たり医療費階級別施設数(医科入院)

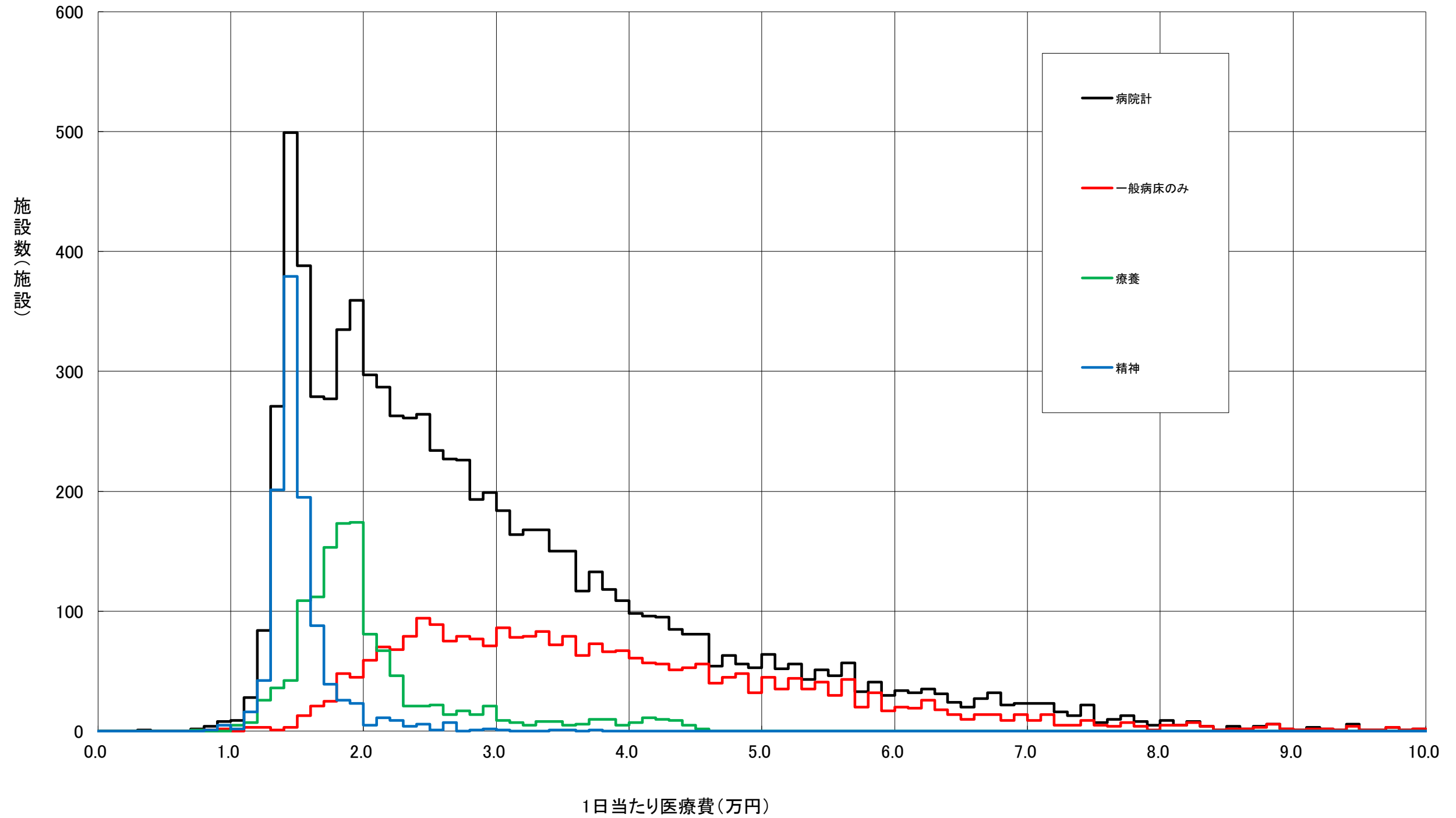

注1 ヒストグラムの階級幅は0.1万円

注2 病院機能については平成28年度末の状況に基づいて分類

■病院機能別1日当たり医療費階級別施設数(医科病院入院、一般病床のみの病院、DPC対象病院)

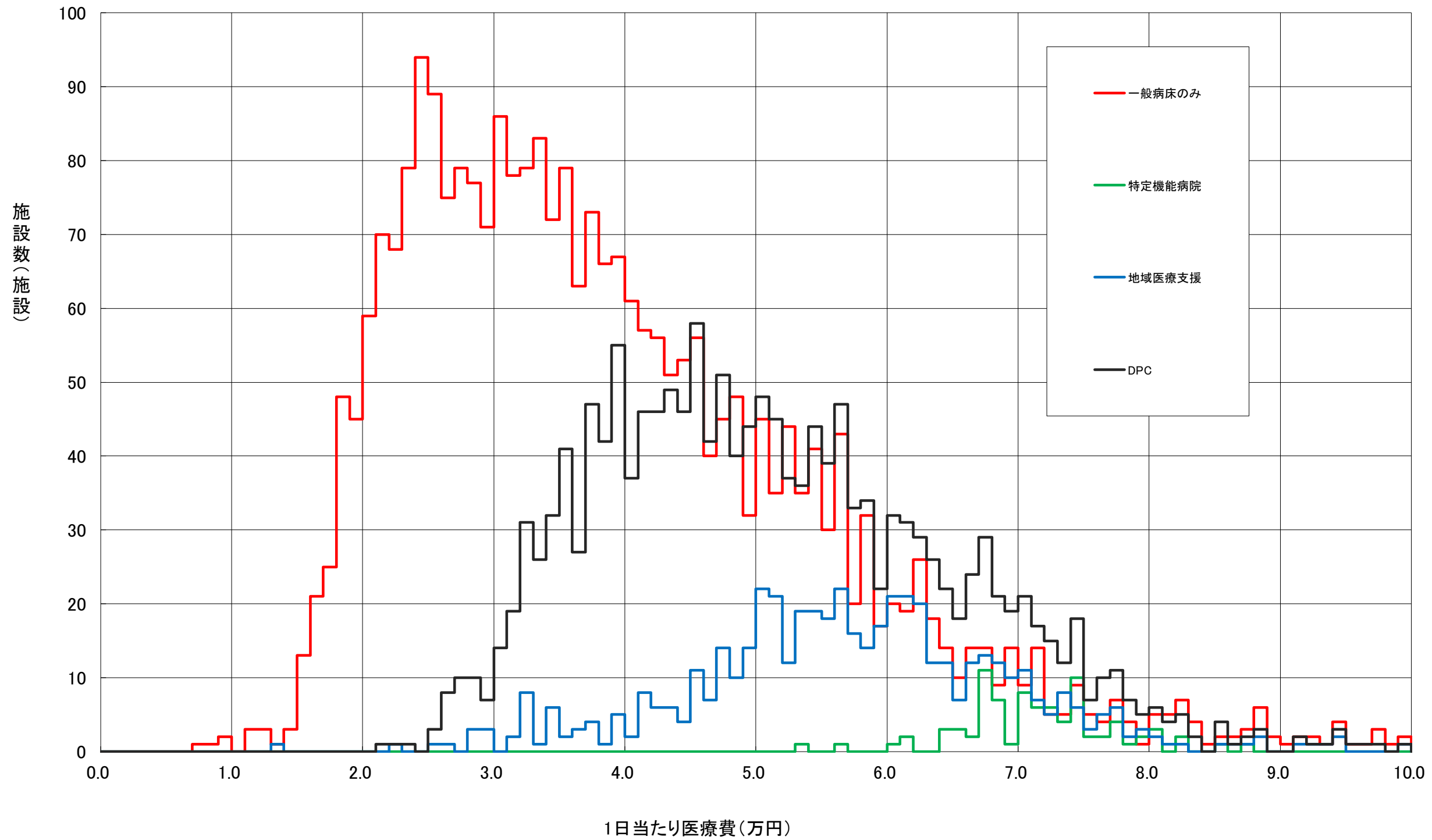

注1 ヒストグラムの階級幅は0.1万円

注2 病院機能については平成28年度末の状況に基づいて分類

(5-2)病院機能別 1件当たり日数の分布統計(医科病院入院)

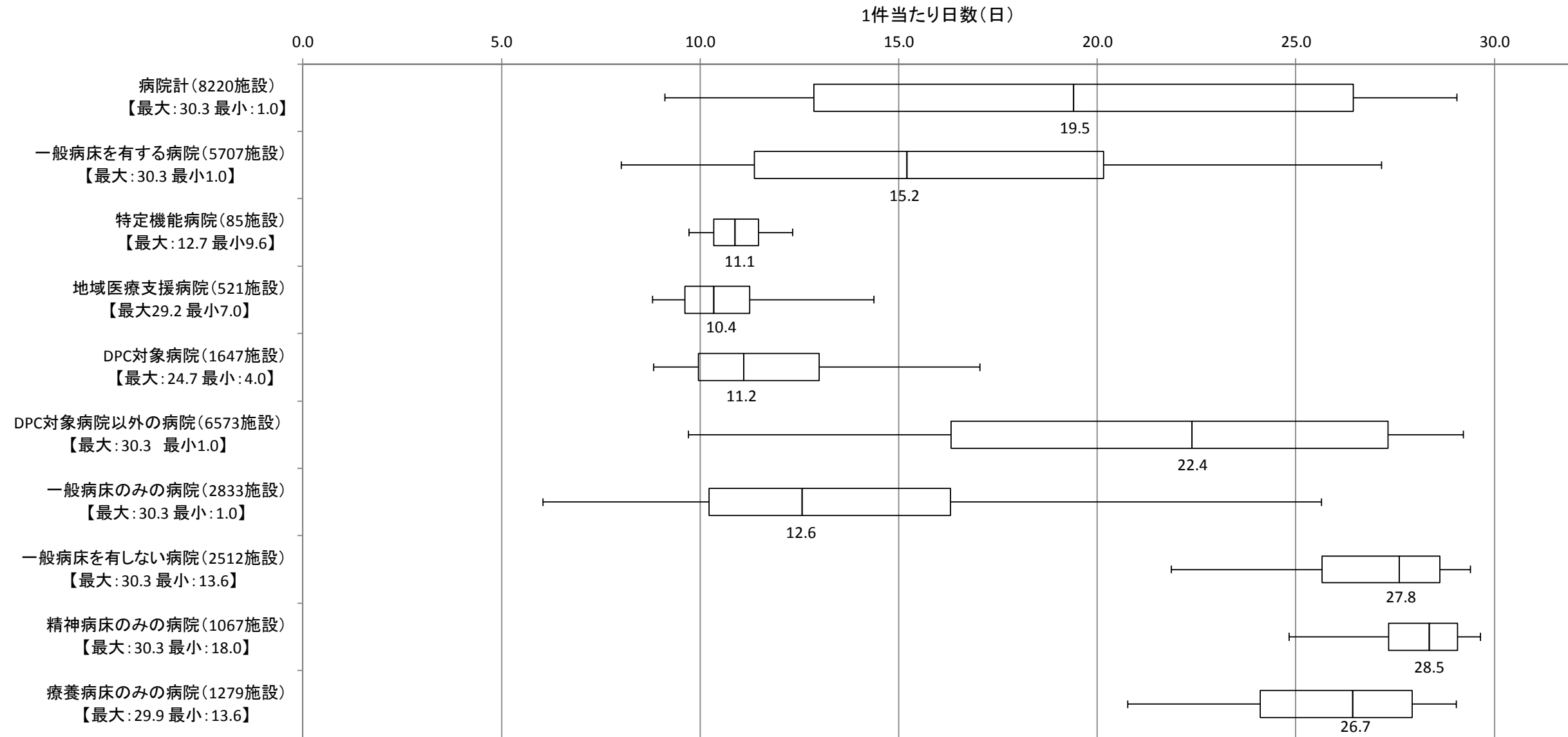

注 病院機能については平成28年度末の状況に基づいて分類

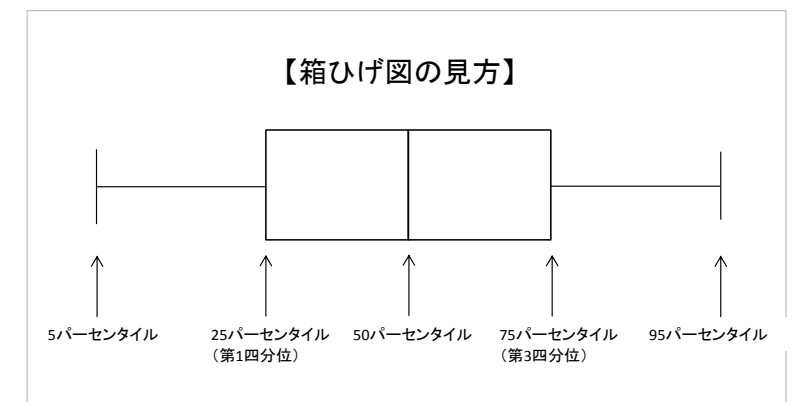

■病院機能別1件当たり日数階級別施設数(医科病院入院)

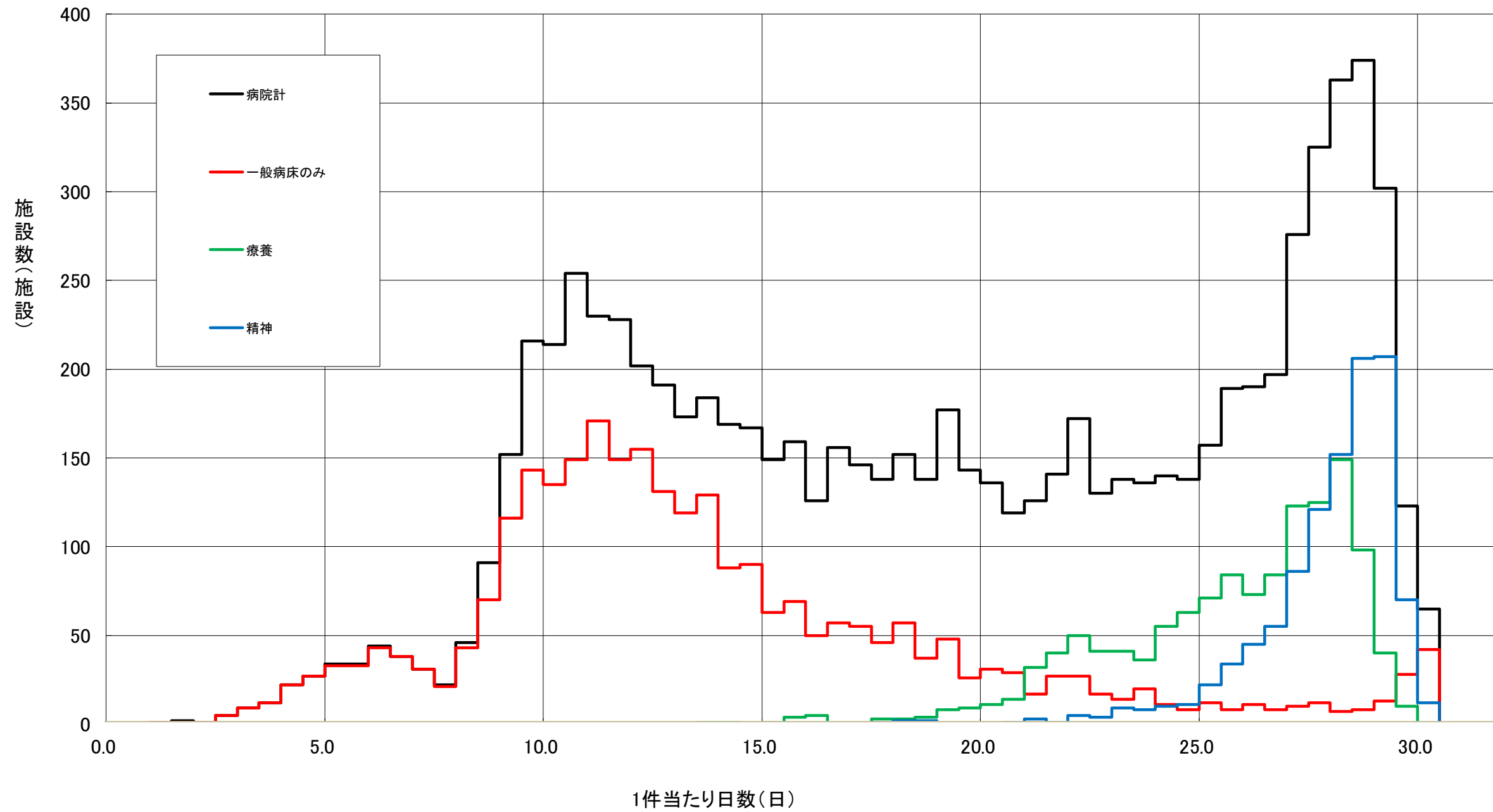

注1 ヒストグラムの階級幅は0.5日

注2 病院機能については平成28年度末の状況に基づいて分類

■病院機能別1件当たり日数階級別施設数(医科病院入院、一般病床のみの病院、DPC対象病院)

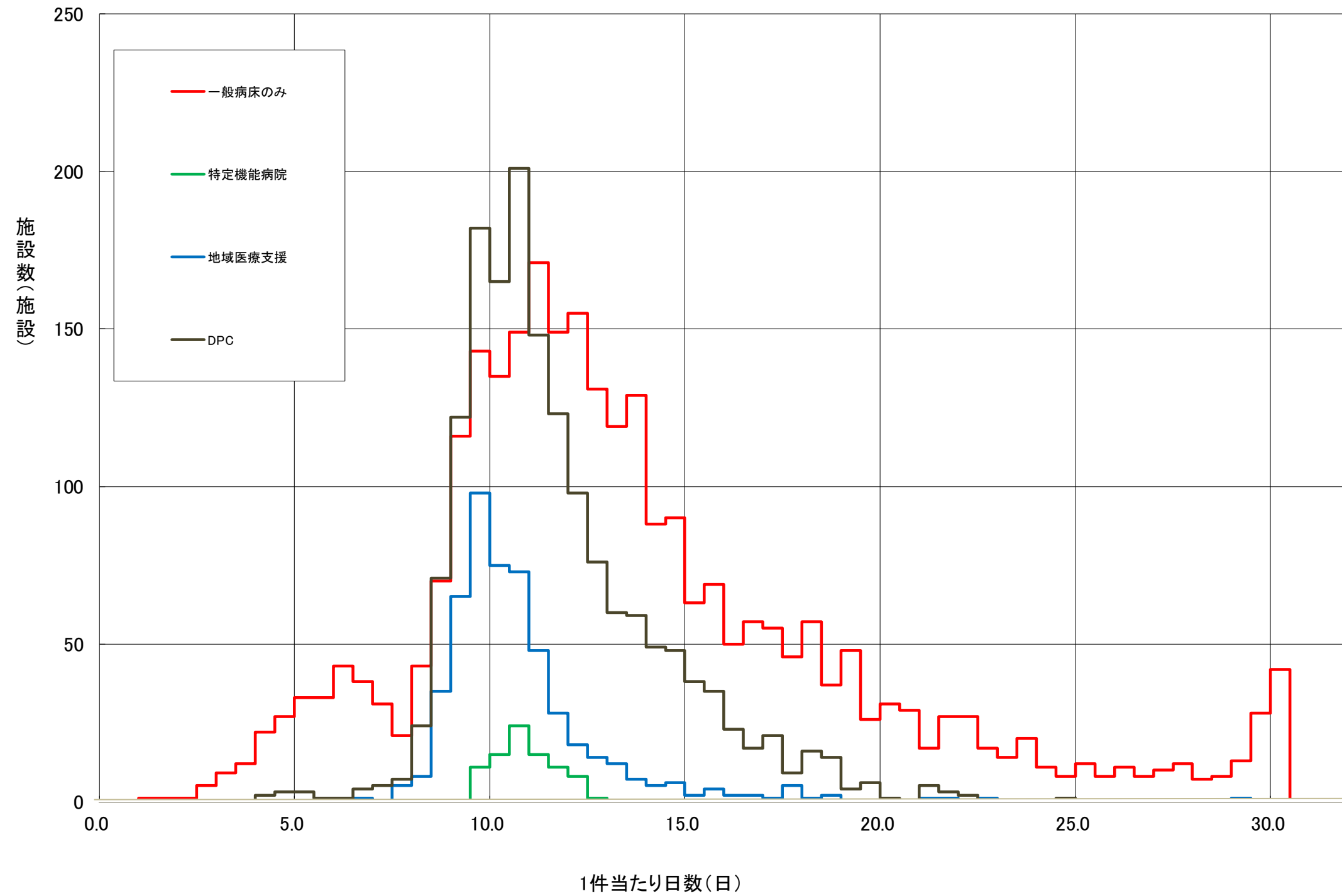

注1 ヒストグラムの階級幅は0.5日

注2 病院機能については平成28年度末の状況に基づいて分類