

# 新規陽性者数の推移等 (HER-SYSデータ)

## (目次)

①新規陽性者数の推移（報告日別）	3
②新規陽性者数の推移（発症日別）	7
③新規陽性者の感染場所（全国、10歳刻み）	11
④年代別新規陽性者の割合	21
⑤都道府県別人口10万人当たり7日間累積新規陽性者数の推移（10歳刻み）	23
⑥全国の人口10万人当たり7日間累積新規陽性者数（5歳刻み）	30
⑦保健所別人口10万人当たり7日間累積新規陽性者数の推移	32
⑧感染経路の判明状況（報告日別）	43
⑨発生届提出時点における「中等症」「重症」の新規陽性者の割合	46

# 新規陽性者数の推移（報告日別、HER-SYSデータ）

- **報告日**が4/1以降のデータを抽出（**陽性者の実数**を年齢階級別に**積み上げ**）
- 「北海道」「埼玉」「千葉」「東京」「神奈川」「愛知」「京都」「大阪」「兵庫」「福岡」「沖縄」の各都府県の数字をグラフ化している。

北海道

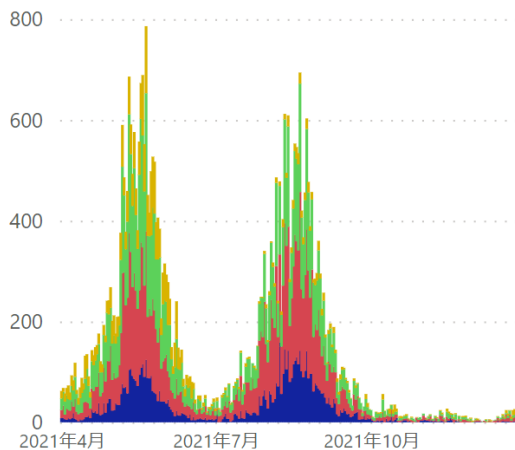

埼玉県

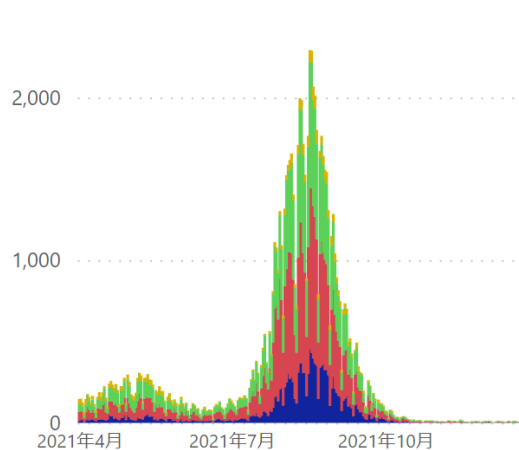

千葉県

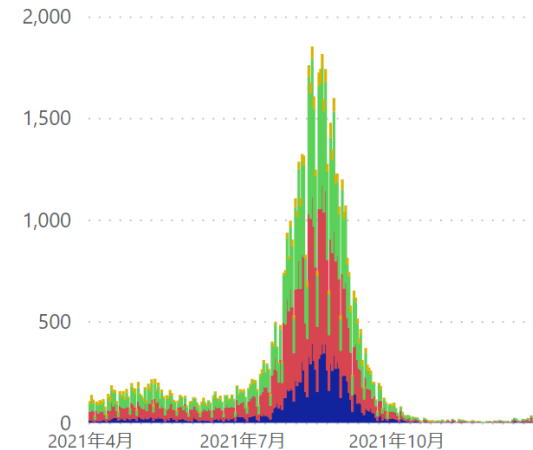

東京都

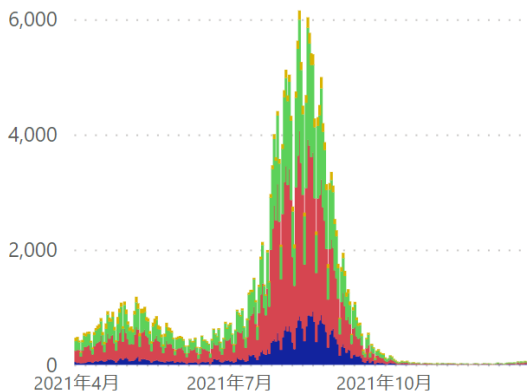

神奈川県

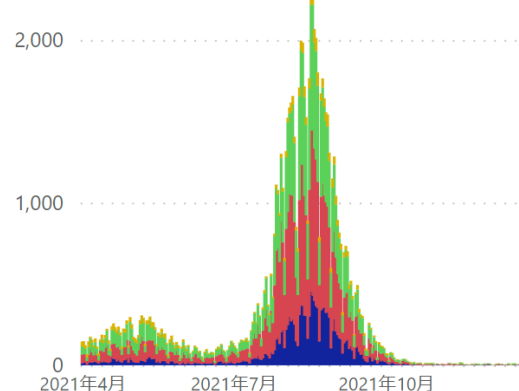

愛知県

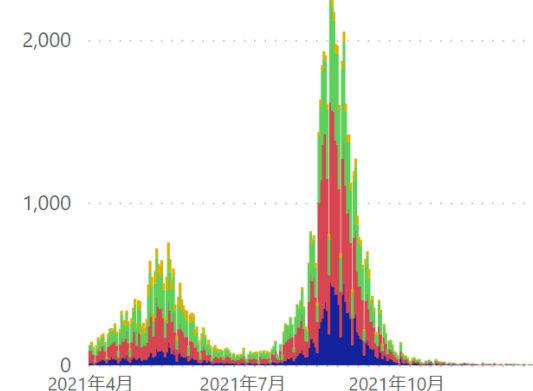

\* 12/27 9:00時点の入力データを基に算出。年齢不詳は除いている。 ● 20歳未満 ● 20代~30代 ● 40代~60代 ● 70代以上

# 新規陽性者数の推移（報告日別、HER-SYSデータ）

- **報告日**が4/1以降のデータを抽出（**陽性者の実数**を年齢階級別に**積み上げ**）
- 「北海道」「埼玉」「千葉」「東京」「神奈川」「愛知」「京都」「大阪」「兵庫」「福岡」「沖縄」の各都府県の数字をグラフ化している。

京都府

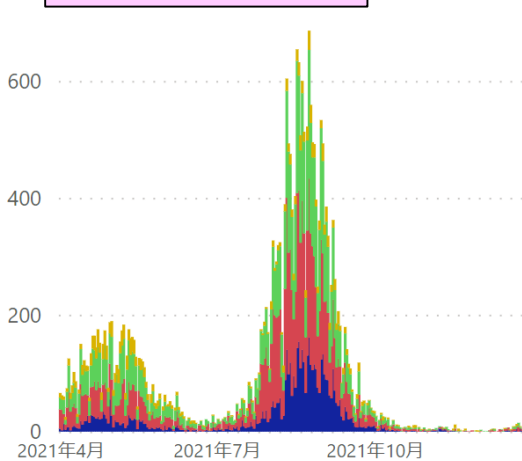

大阪府

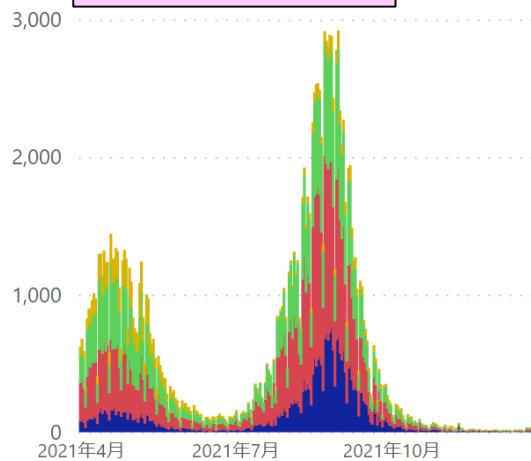

兵庫県

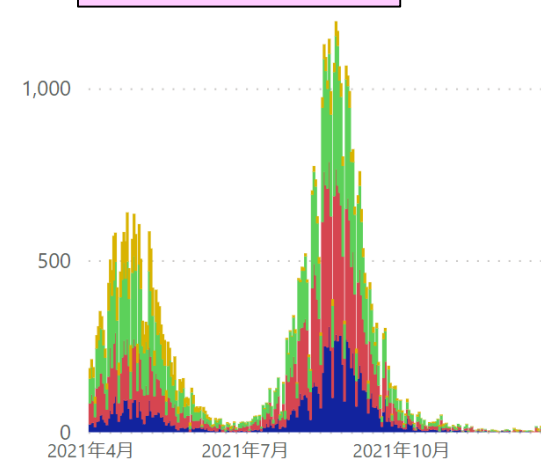

福岡県

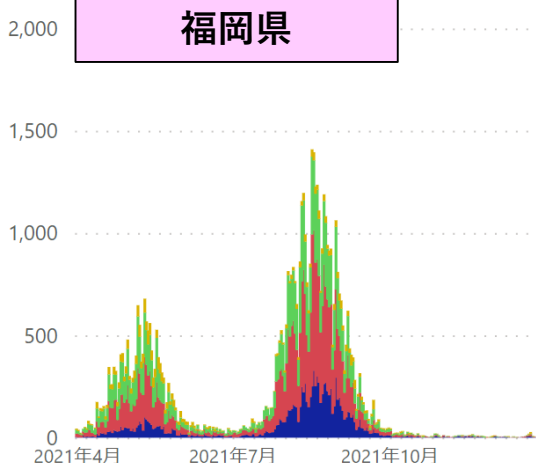

沖縄県

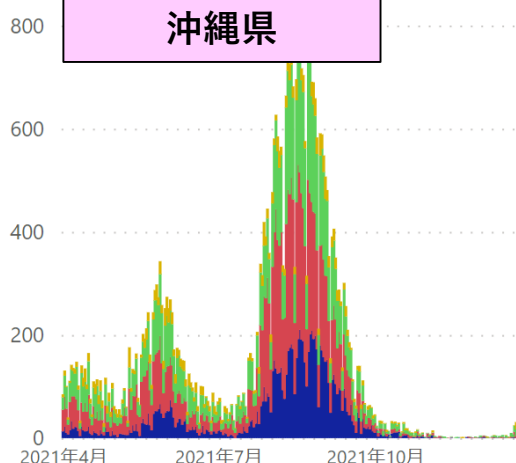

全国

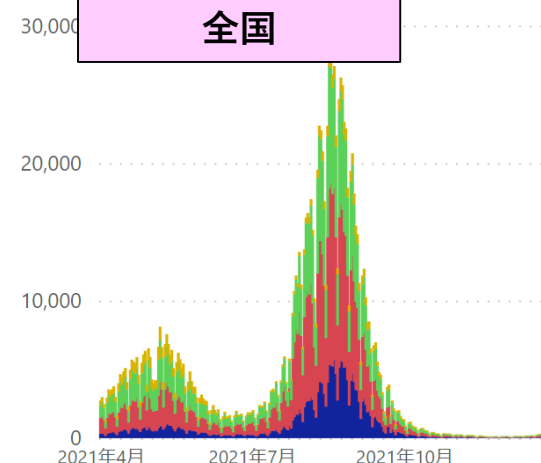

\* 12/27 9:00時点の入力データを基に算出。年齢不詳は除いている。 ● 20歳未満 ● 20代～30代 ● 40代～60代 ● 70代以上

# 新規陽性者数の推移（報告日別、HER-SYSデータ）

- **報告日**が4/1以降のデータを抽出（陽性者の年齢階級別内訳を**百分率でグラフ化**）
- 「北海道」「埼玉」「千葉」「東京」「神奈川」「愛知」「京都」「大阪」「兵庫」「福岡」「沖縄」の各都府県の数字をグラフ化している。

北海道

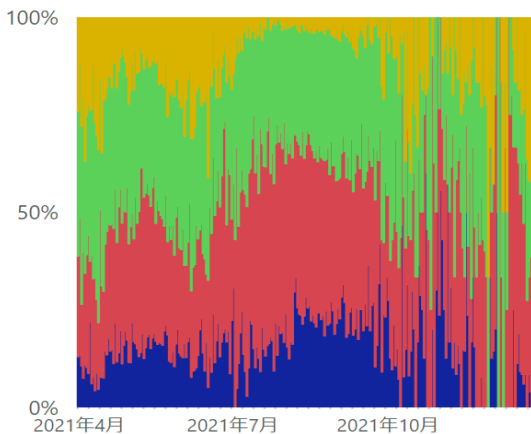

埼玉県

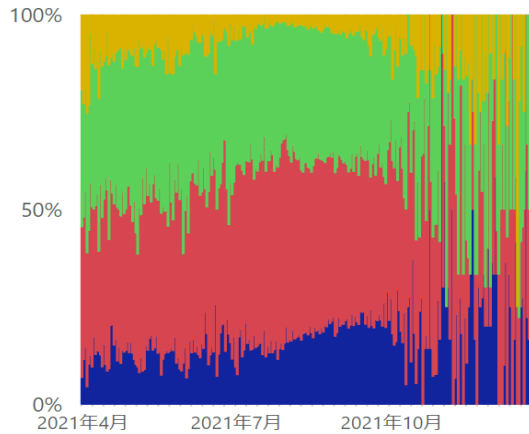

千葉県

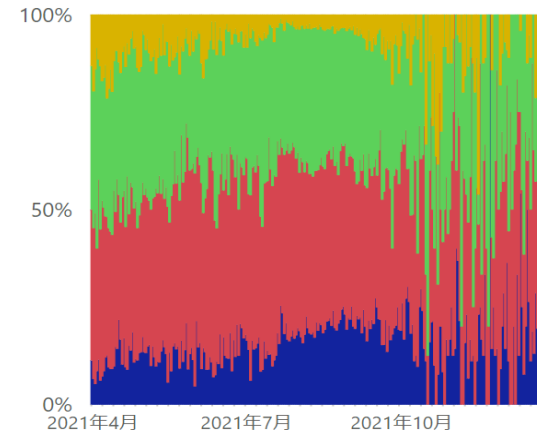

東京都

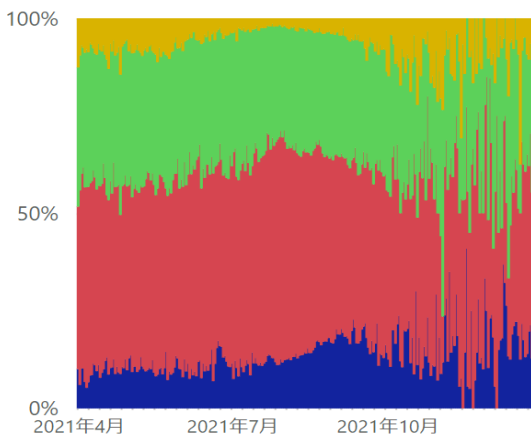

神奈川県

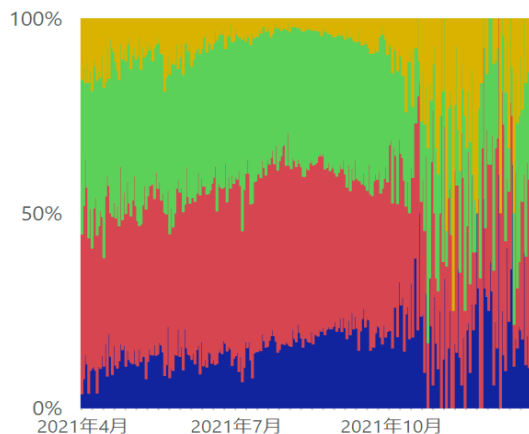

愛知県

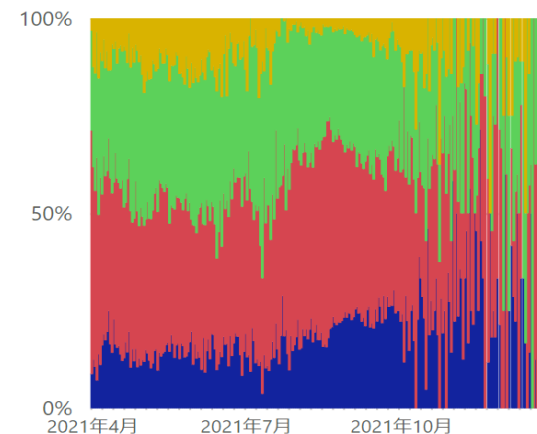

\* 12/27 9:00時点の入力データを基に算出。年齢不詳は除いている。 ● 20歳未満 ● 20代~30代 ● 40代~60代 ● 70代以上

# 新規陽性者数の推移（報告日別、HER-SYSデータ）

- **報告日**が4/1以降のデータを抽出（陽性者の年齢階級別内訳を**百分率でグラフ化**）
- 「北海道」「埼玉」「千葉」「東京」「神奈川」「愛知」「京都」「大阪」「兵庫」「福岡」「沖縄」の各都府県の数字をグラフ化している。

京都府

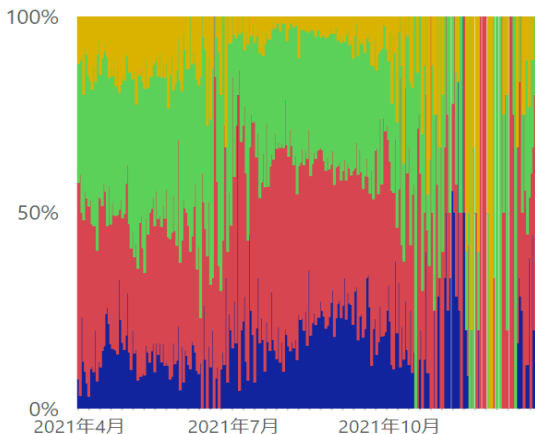

大阪府

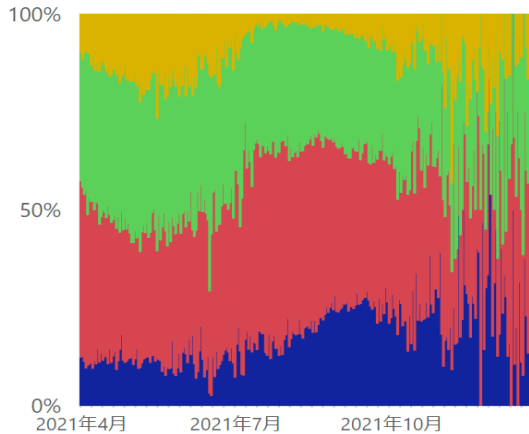

兵庫県

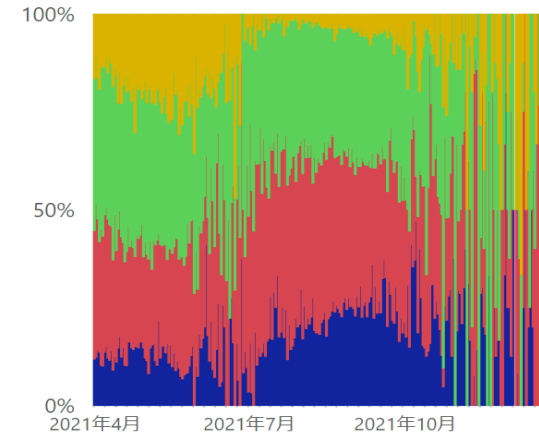

福岡県

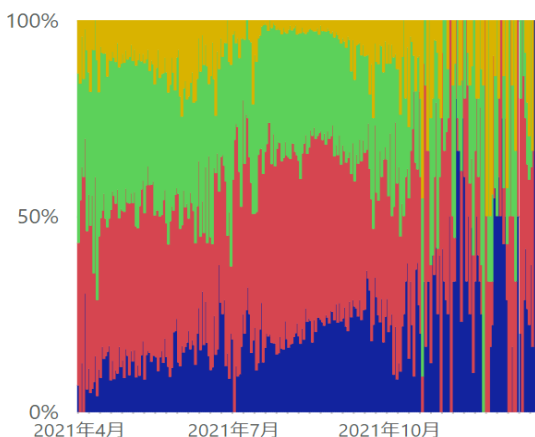

沖縄県

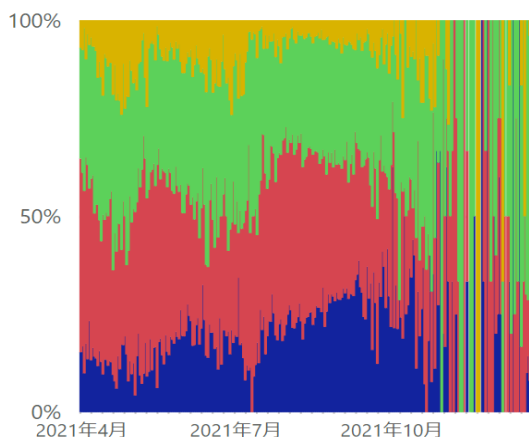

全国

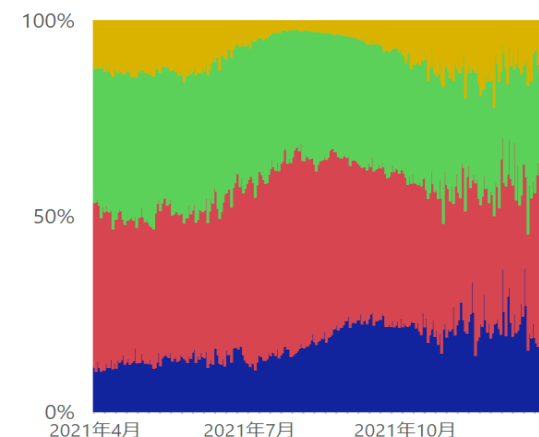

\* 12/27 9:00時点の入力データを基に算出。年齢不詳は除いている。● 20歳未満 ● 20代~30代 ● 40代~60代 ● 70代以上

# 新規陽性者数の推移（発症日別、HER-SYSデータ）

- **発症日**が4/1以降のデータを抽出（**陽性者の実数**を年齢階級別に**積み上げ**）
- 「北海道」「埼玉」「千葉」「東京」「神奈川」「愛知」「京都」「大阪」「兵庫」「福岡」「沖縄」の各都府県の数字をグラフ化している。

北海道

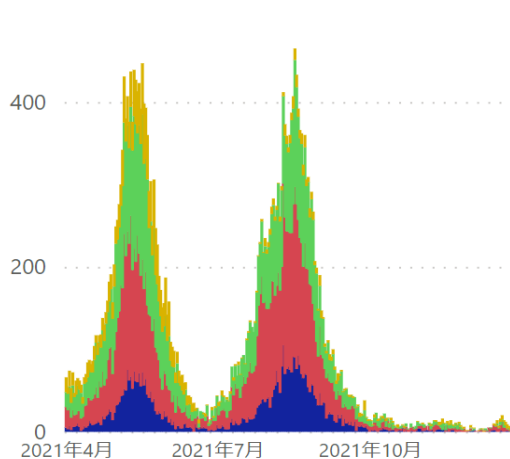

埼玉県

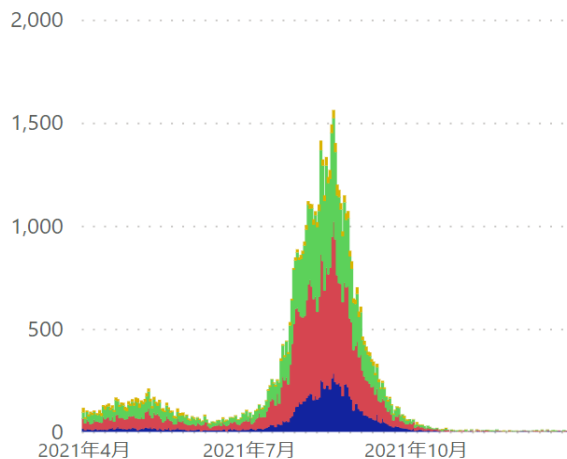

千葉県

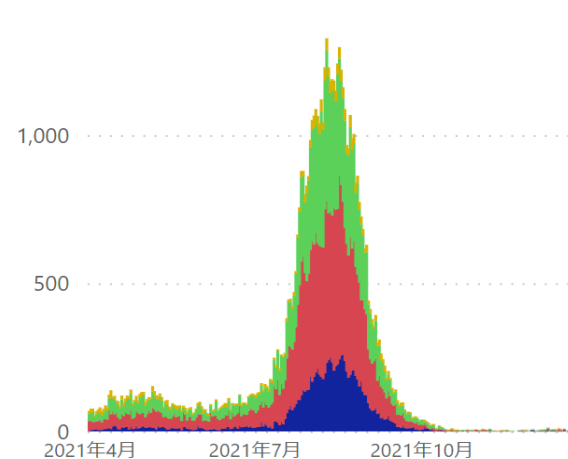

東京都

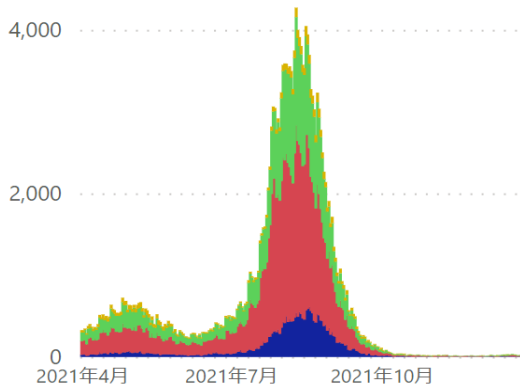

神奈川県

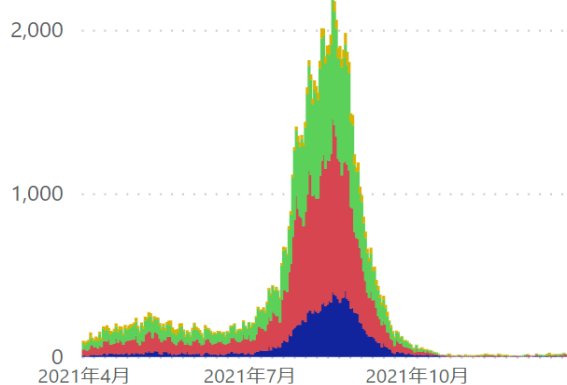

愛知県

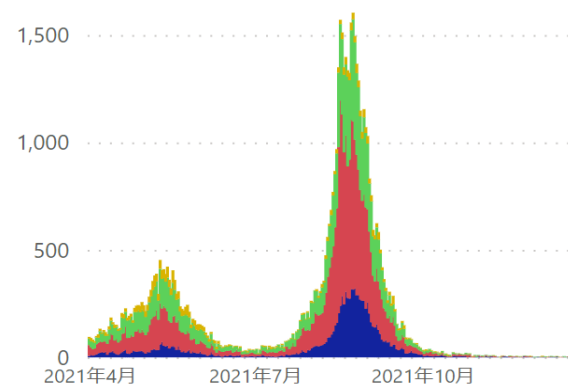

\* 12/27 9:00時点の入力データを基に算出。年齢不詳は除いている。 ● 20歳未満 ● 20代~30代 ● 40代~60代 ● 70代以上

# 新規陽性者数の推移（発症日別、HER-SYSデータ）

- **発症日**が4/1以降のデータを抽出（**陽性者の実数**を年齢階級別に**積み上げ**）
- 「北海道」「埼玉」「千葉」「東京」「神奈川」「愛知」「京都」「大阪」「兵庫」「福岡」「沖縄」の各都府県の数字をグラフ化している。

京都府

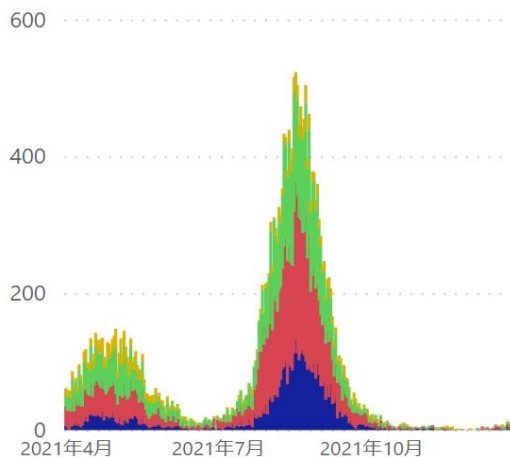

大阪府

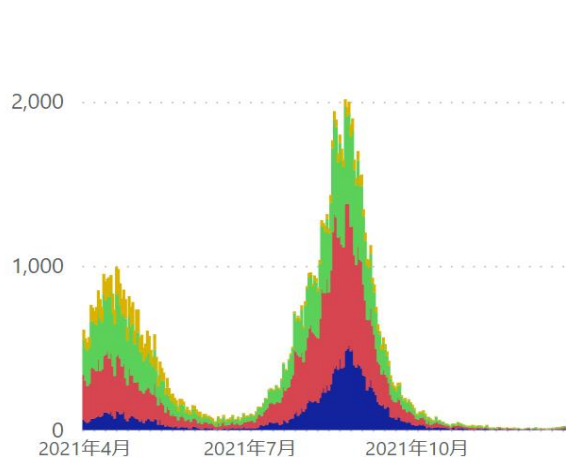

兵庫県

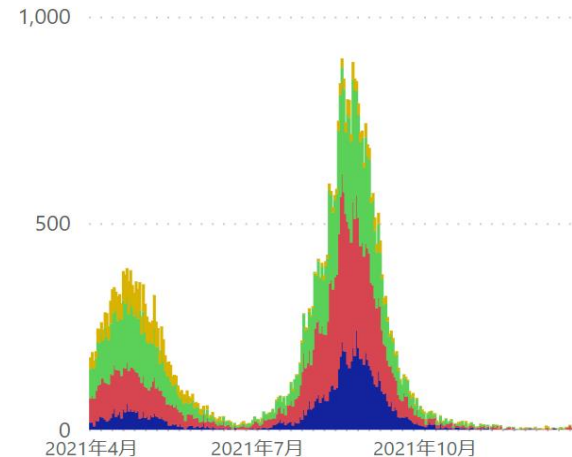

福岡県

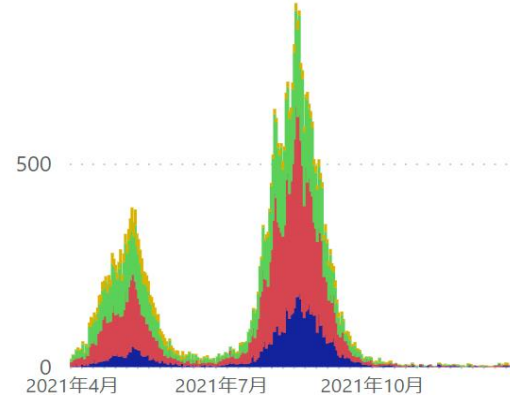

沖縄県

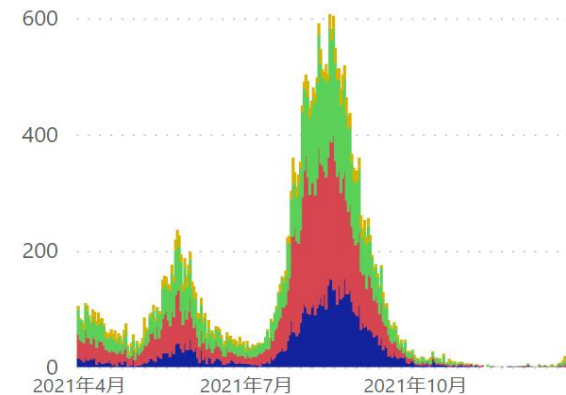

全国

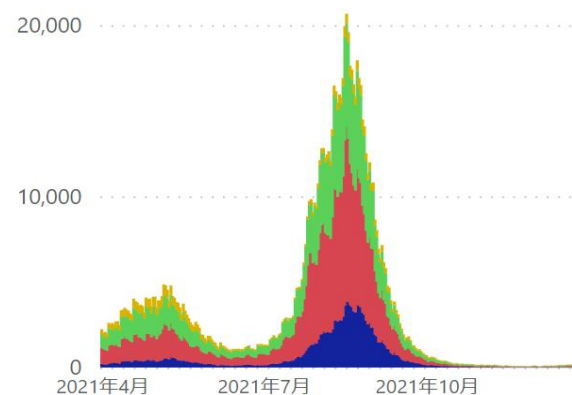

\* 12/27 9:00時点の入力データを基に算出。年齢不詳は除いている。 ● 20歳未満 ● 20代～30代 ● 40代～60代 ● 70代以上



# 新規陽性者数の推移（発症日別、HER-SYSデータ）

- **発症日**が4/1以降のデータを抽出（陽性者の年齢階級別内訳を**百分率でグラフ化**）
- 「北海道」「埼玉」「千葉」「東京」「神奈川」「愛知」「京都」「大阪」「兵庫」「福岡」「沖縄」の各都府県の数字をグラフ化している。

北海道

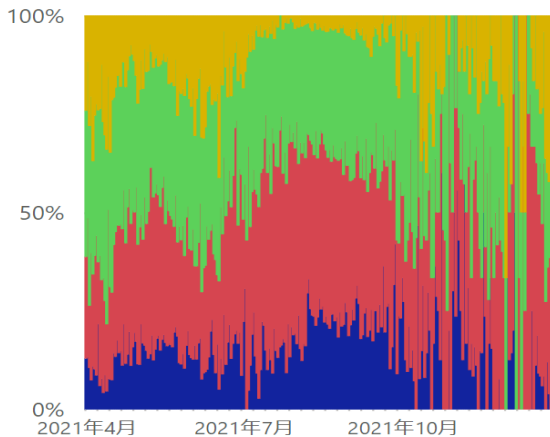

埼玉県

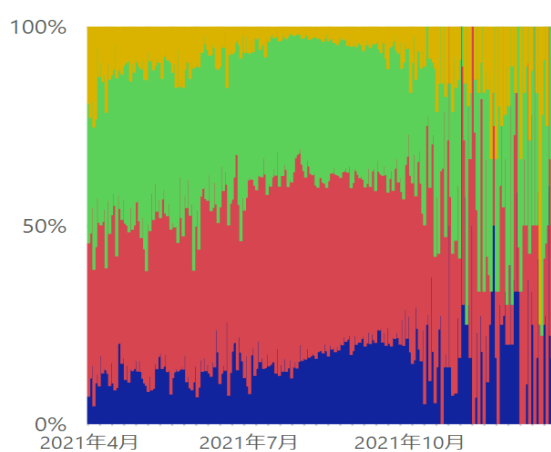

千葉県

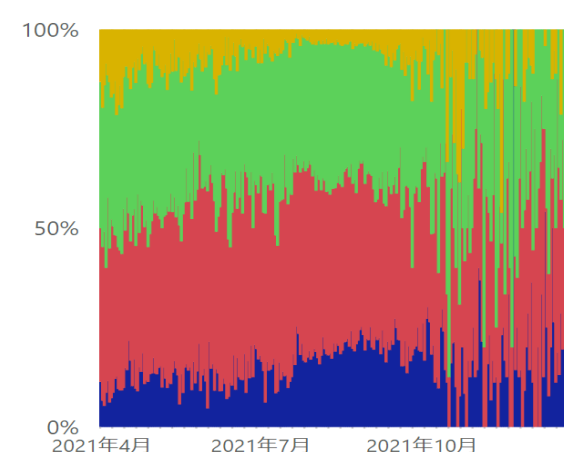

東京都

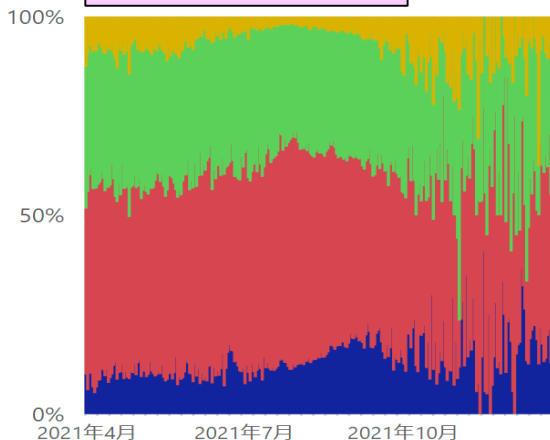

神奈川県

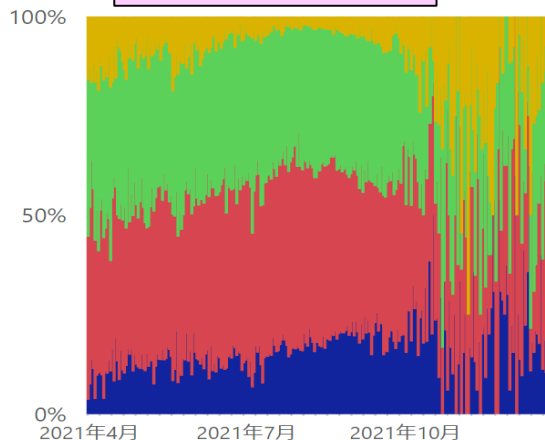

愛知県

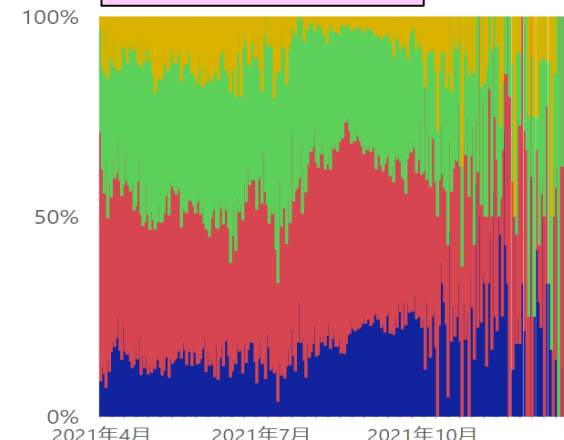

\* 12/27 9:00時点の入力データを基に算出。年齢不詳は除いている。 ● 20歳未満 ● 20代~30代 ● 40代~60代 ● 70代以上

# 新規陽性者数の推移（発症日別、HER-SYSデータ）

- **発症日**が4/1以降のデータを抽出（陽性者の年齢階級別内訳を**百分率でグラフ化**）
- 「北海道」「埼玉」「千葉」「東京」「神奈川」「愛知」「京都」「大阪」「兵庫」「福岡」「沖縄」の各都府県の数字をグラフ化している。

京都府

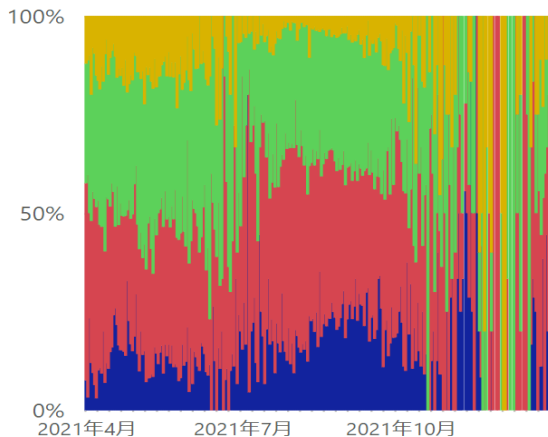

大阪府

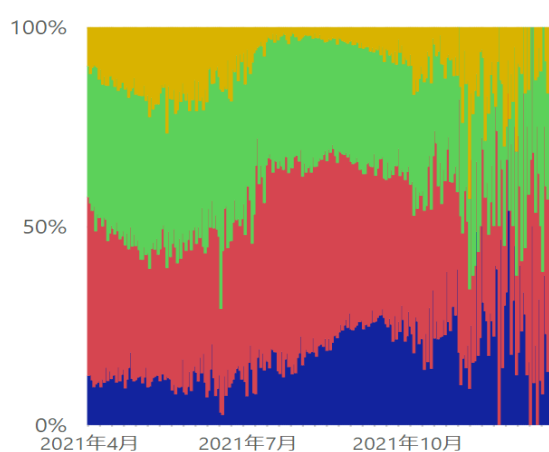

兵庫県

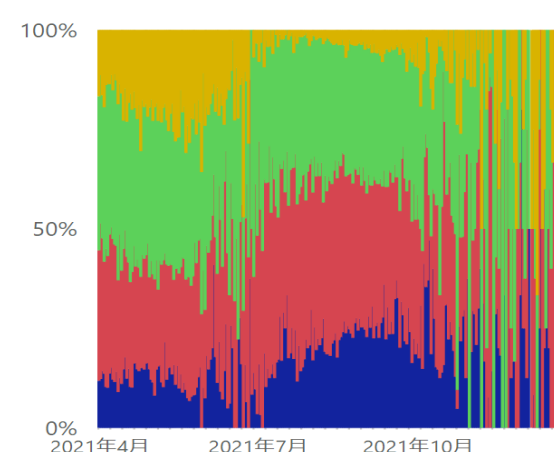

福岡県

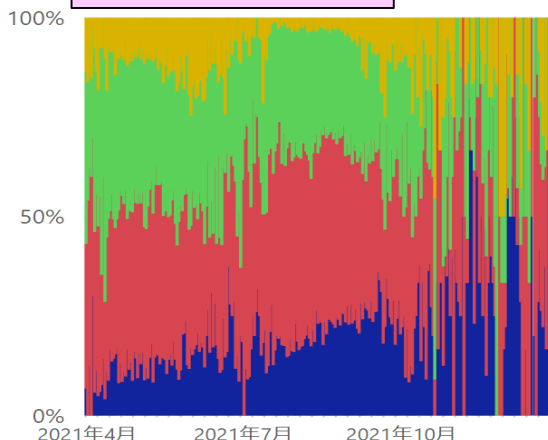

沖縄県

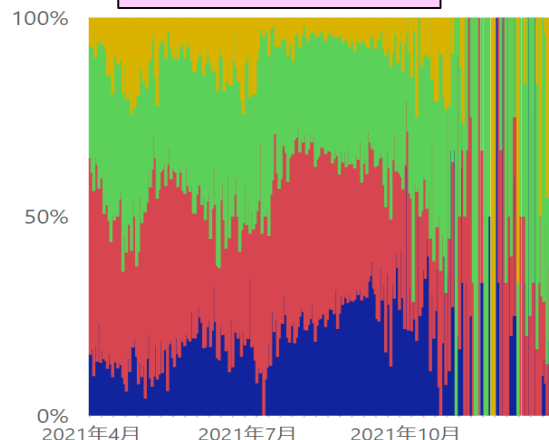

全国

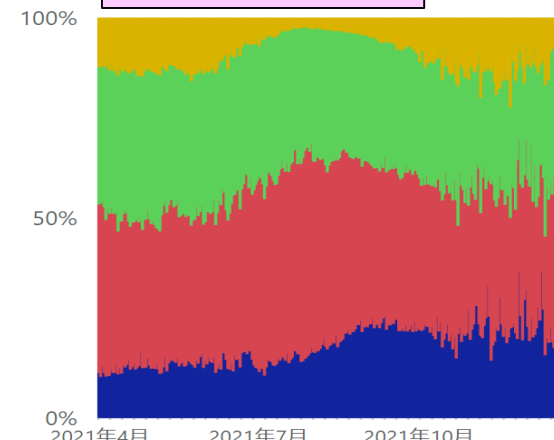

\* 12/27 9:00時点の入力データを基に算出。年齢不詳は除いている。 ● 20歳未満 ● 20代~30代 ● 40代~60代 ● 70代以上

# 新規陽性者の感染場所（報告日別、HER-SYSデータ、100分率）

- ・ **場所区分が入力されている全てのデータ**を機械的に集計し、**百分率でグラフ化**したもの。
- ・ 場所区分の入力は任意であり、保健所・医療機関における入力状況の差は大きいこと等から、**データの解釈には十分な留意が必要**。（以下の場所区分毎の新規感染者数には、未入力分は含まれていない。）

## 全国（全年齢）

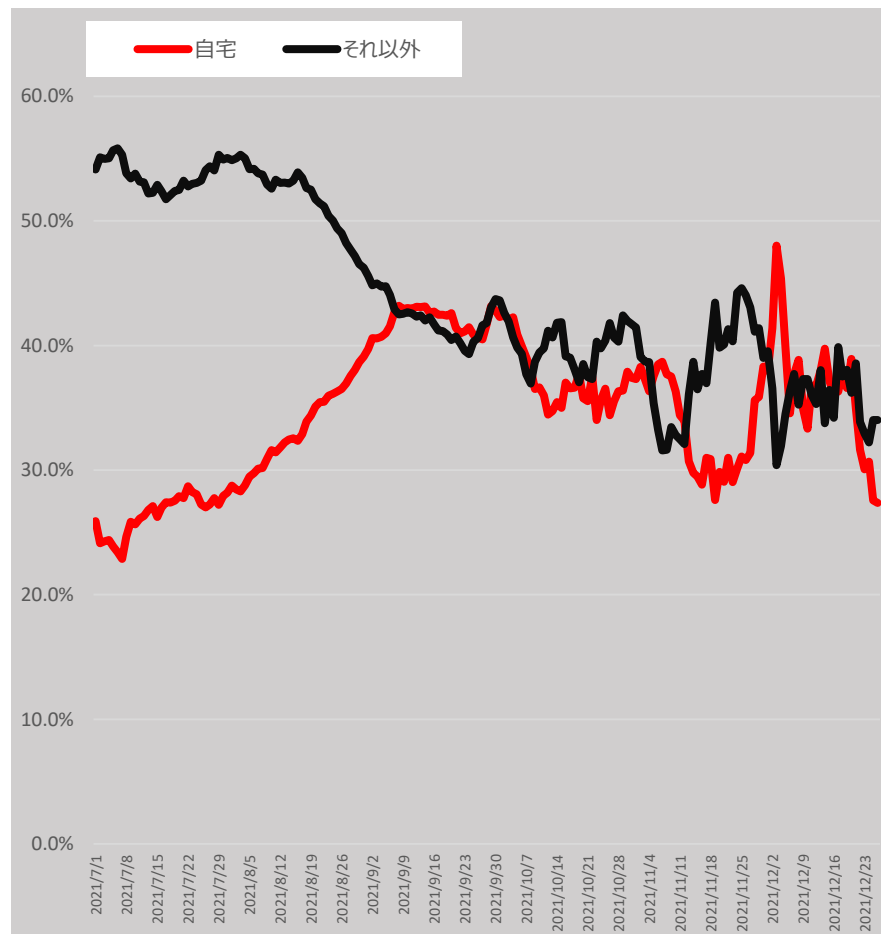
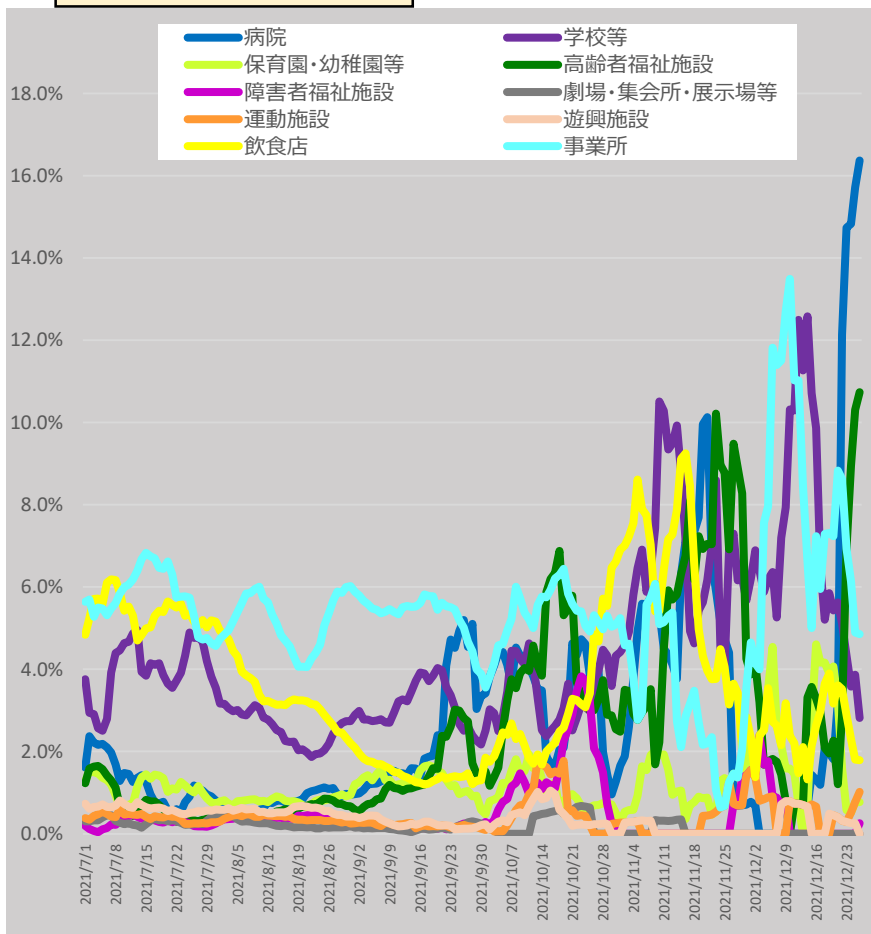

\* 12/27 9:00時点の入力データを基に算出。7日間移動平均による。

\* 「それ以外」とは、「病院、学校等、保育園・幼稚園等、高齢者福祉施設、障害者福祉施設、劇場・集会所・展示場等、運動施設、遊興施設、飲食店、事業所、自宅」以外であり、「感染場所不明」を含む。

# 新規陽性者の感染場所（報告日別、HER-SYSデータ、100分率）

- ・ **場所区分が入力されている全てのデータ**を機械的に集計し、**百分率でグラフ化**したもの。
- ・ 場所区分の入力は任意であり、保健所・医療機関における入力状況の差は大きいこと等から、**データの解釈には十分な留意が必要**。（以下の場所区分毎の新規感染者数には、未入力分は含まれていない。）

## 10歳未満（全国）

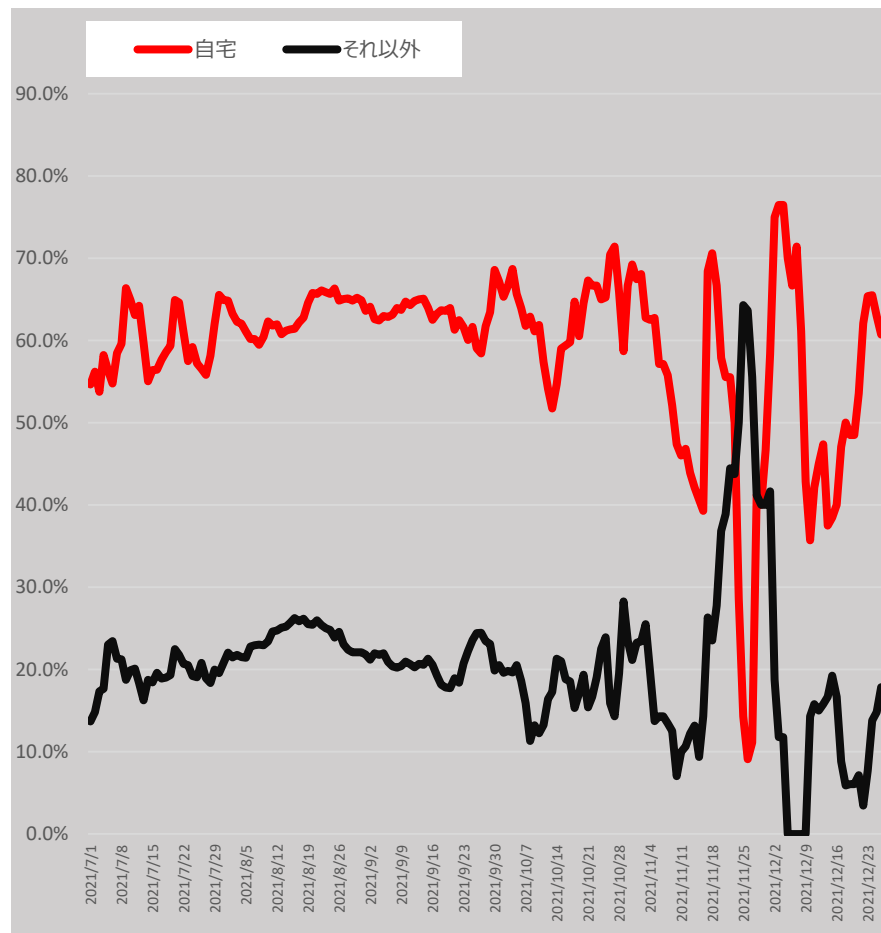
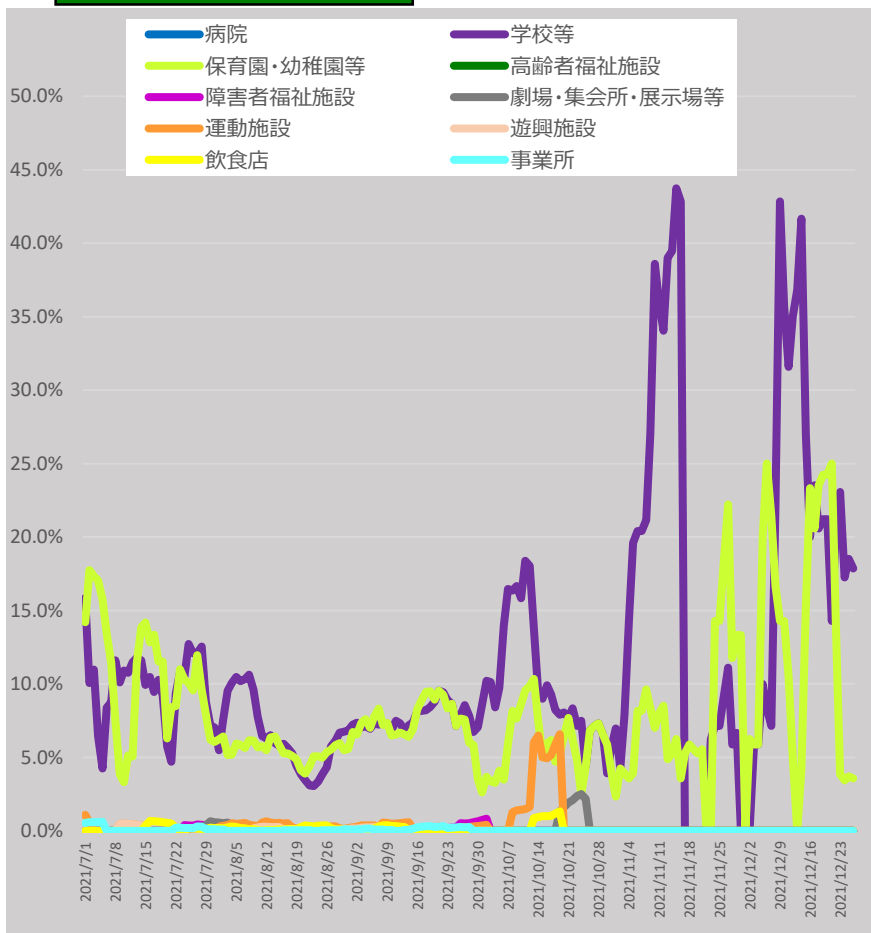

\* 12/27 9:00時点の入力データを基に算出。7日間移動平均による。

\* 「それ以外」とは、「病院、学校等、保育園・幼稚園等、高齢者福祉施設、障害者福祉施設、劇場・集会所・展示場等、運動施設、遊興施設、飲食店、事業所、自宅」以外であり、「感染場所不明」を含む。

# 新規陽性者の感染場所（報告日別、HER-SYSデータ、100分率）

- ・ **場所区分が入力されている全てのデータ**を機械的に集計し、**百分率でグラフ化**したもの。
- ・ 場所区分の入力は任意であり、保健所・医療機関における入力状況の差は大きいこと等から、**データの解釈には十分な留意が必要**。（以下の場所区分毎の新規感染者数には、未入力分は含まれていない。）

## 10代（全国）

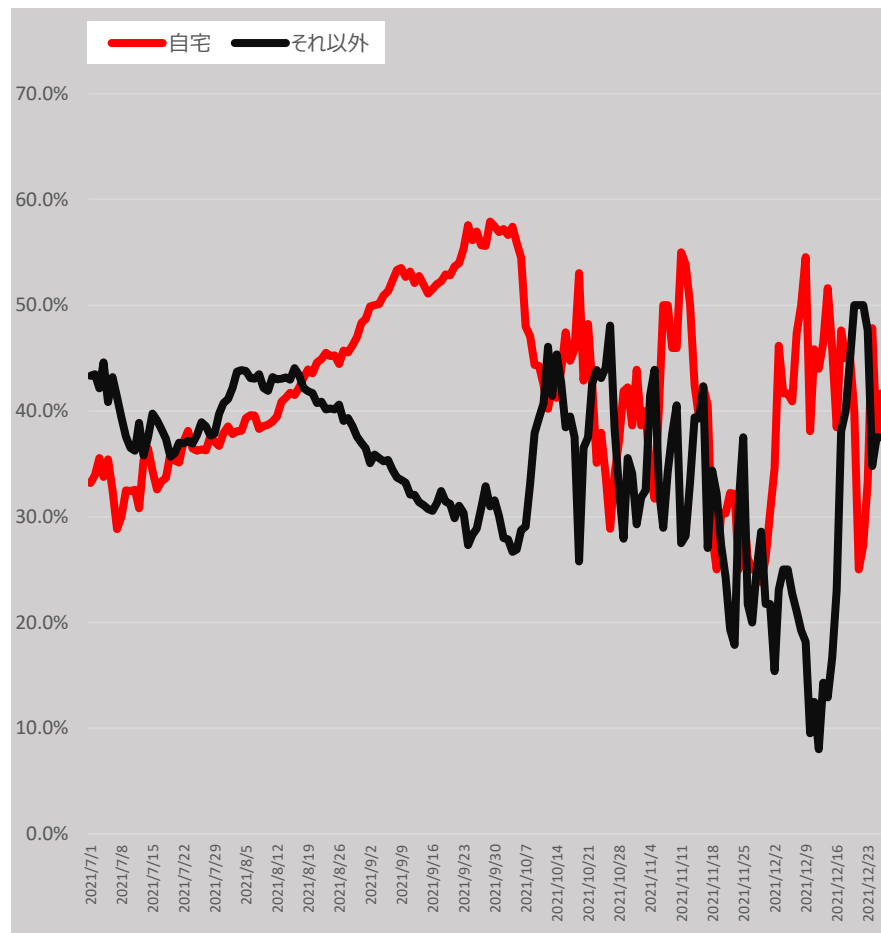
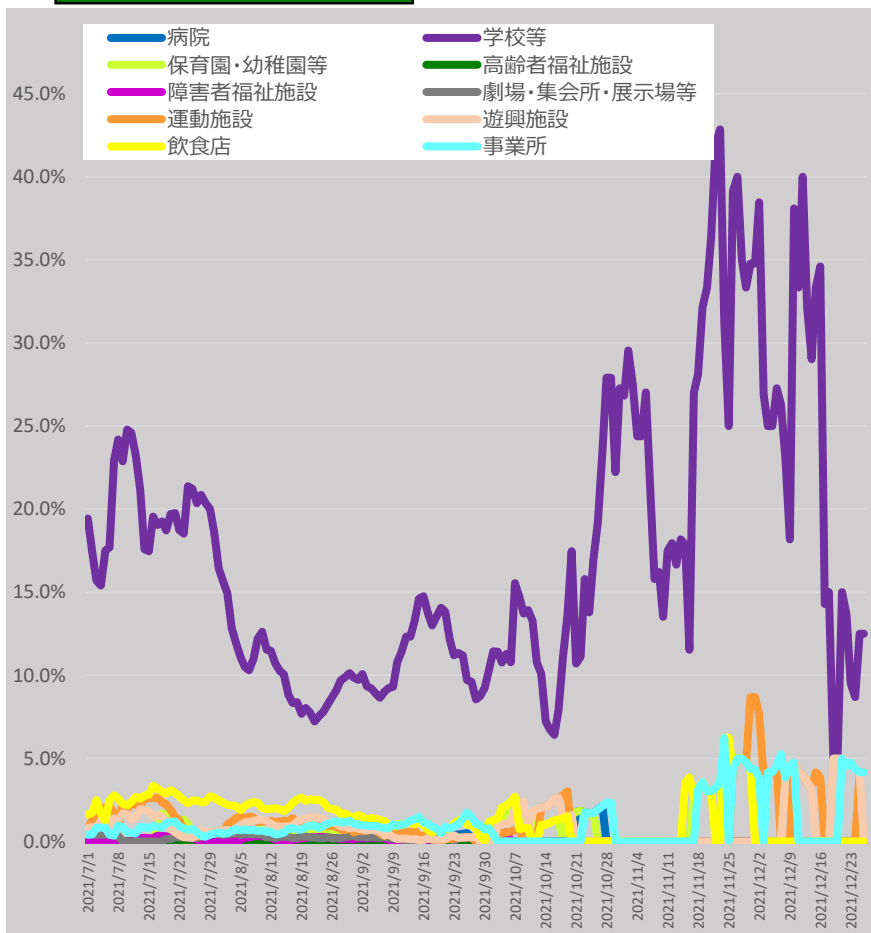

\* 12/27 9:00時点の入力データを基に算出。7日間移動平均による。

\* 「それ以外」とは、「病院、学校等、保育園・幼稚園等、高齢者福祉施設、障害者福祉施設、劇場・集会所・展示場等、運動施設、遊興施設、飲食店、事業所、自宅」以外であり、「感染場所不明」を含む。

# 新規陽性者の感染場所（報告日別、HER-SYSデータ、100分率）

- ・ **場所区分が入力されている全てのデータ**を機械的に集計し、**百分率でグラフ化**したもの。
- ・ 場所区分の入力は任意であり、保健所・医療機関における入力状況の差は大きいこと等から、データの解釈には十分な留意が必要。（以下の場所区分毎の新規感染者数には、未入力分は含まれていない。）

## 20代（全国）

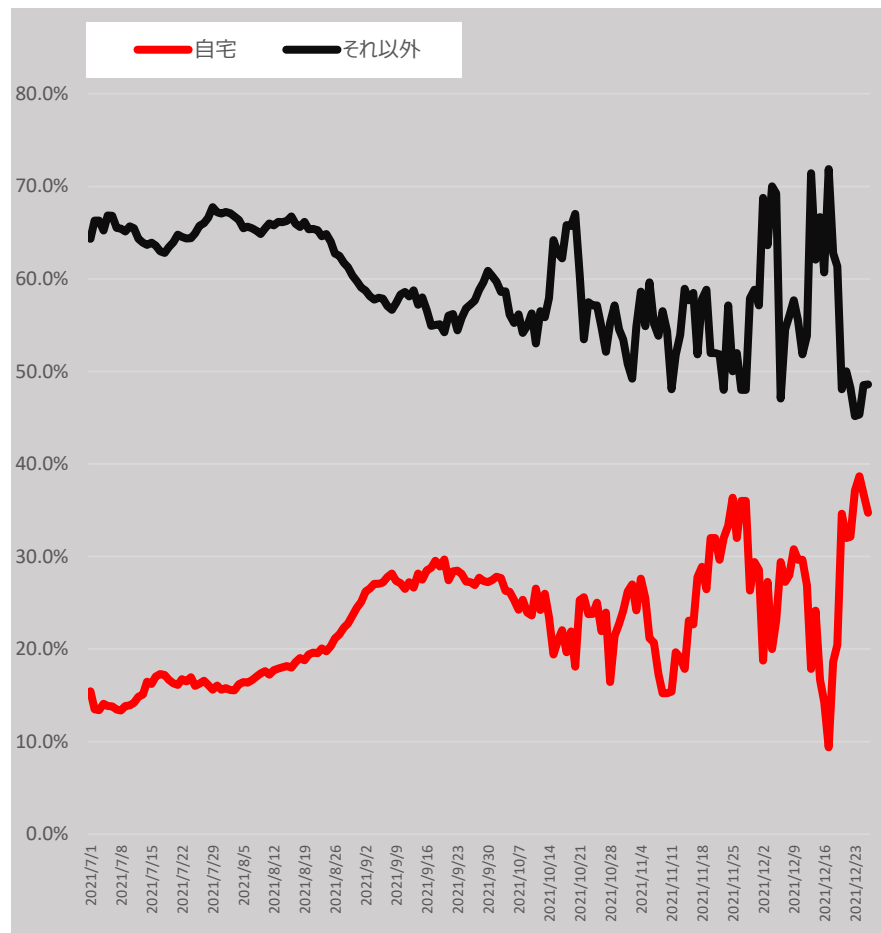
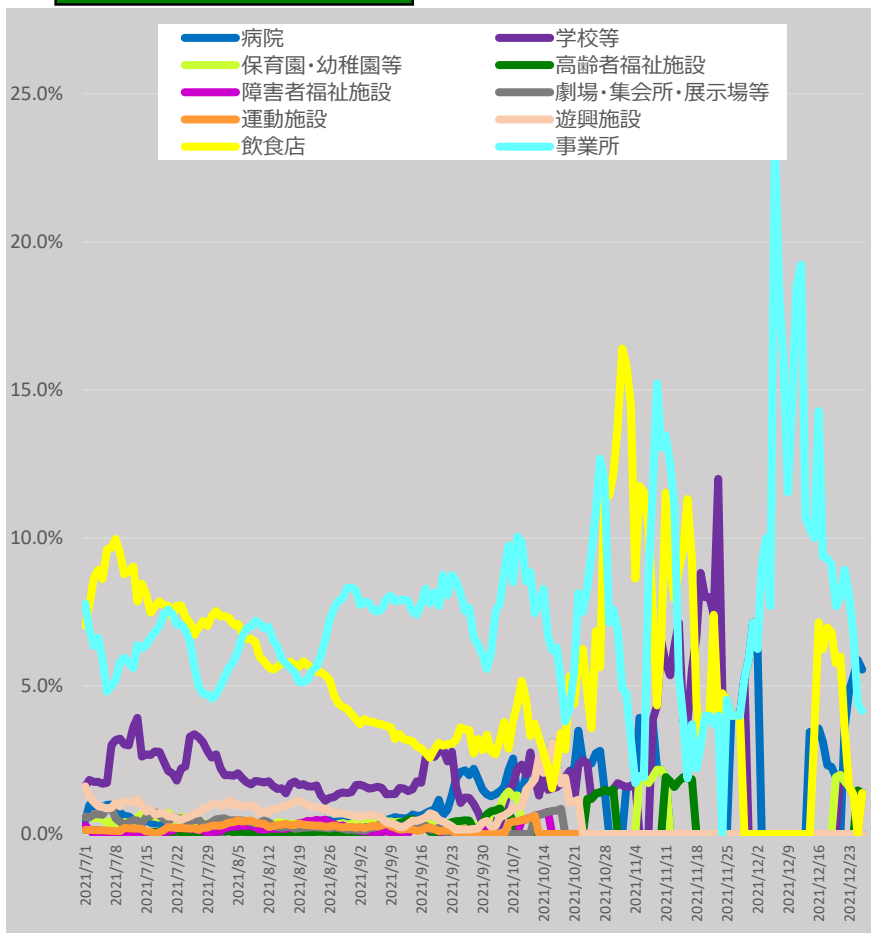

\* 12/27 9:00時点の入力データを基に算出。7日間移動平均による。

\* 「それ以外」とは、「病院、学校等、保育園・幼稚園等、高齢者福祉施設、障害者福祉施設、劇場・集会所・展示場等、運動施設、遊興施設、飲食店、事業所、自宅」以外であり、「感染場所不明」を含む。

# 新規陽性者の感染場所（報告日別、HER-SYSデータ、100分率）

- ・ **場所区分が入力されている全てのデータ**を機械的に集計し、**百分率でグラフ化**したもの。
- ・ 場所区分の入力は任意であり、保健所・医療機関における入力状況の差は大きいこと等から、**データの解釈には十分な留意が必要**。（以下の場所区分毎の新規感染者数には、未入力分は含まれていない。）

## 30代（全国）

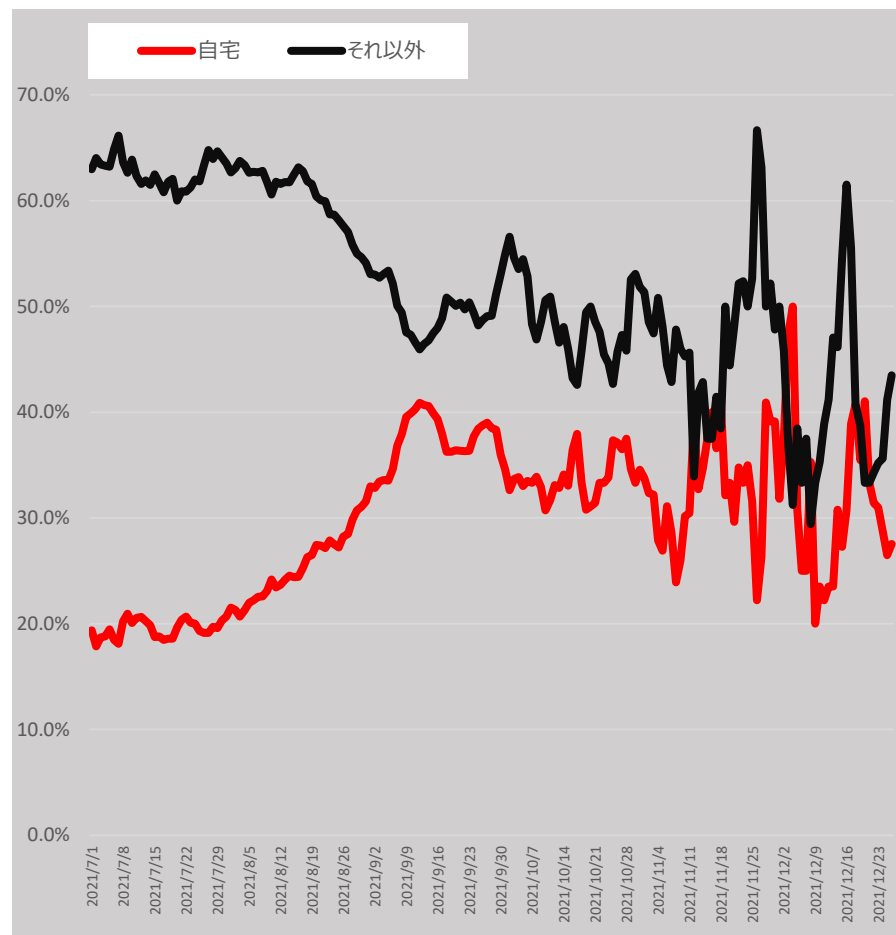
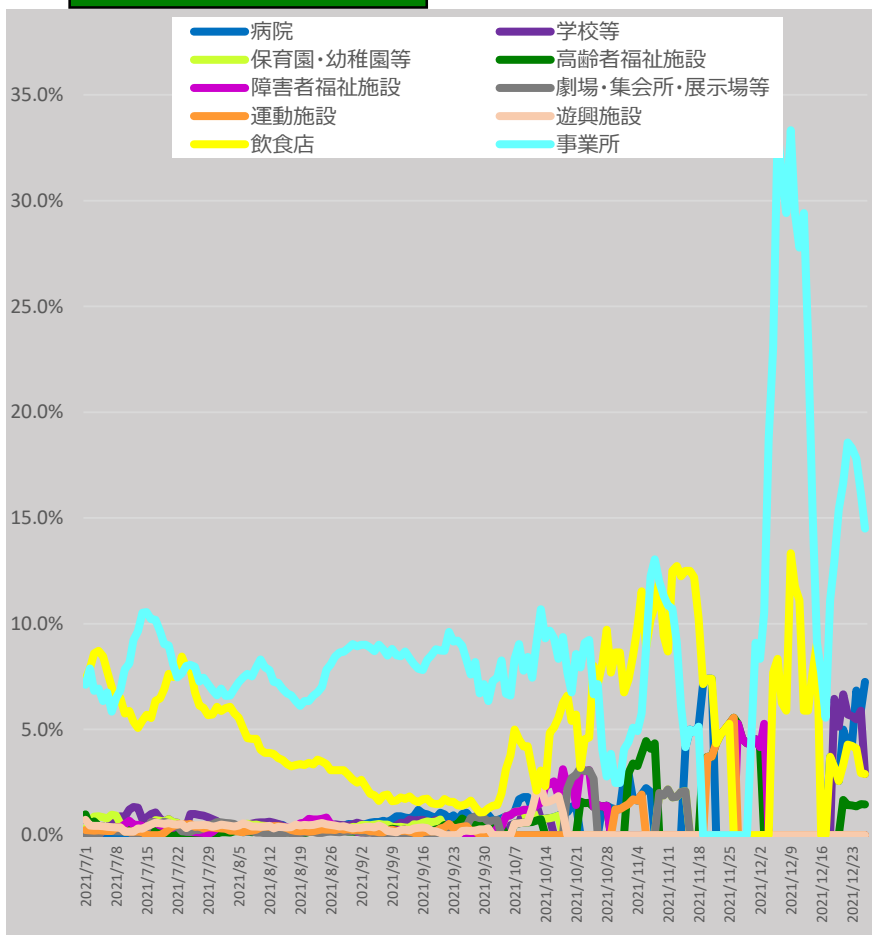

\* 12/27 9:00時点の入力データを基に算出。7日間移動平均による。

\* 「それ以外」とは、「病院、学校等、保育園・幼稚園等、高齢者福祉施設、障害者福祉施設、劇場・集会所・展示場等、運動施設、遊興施設、飲食店、事業所、自宅」以外であり、「感染場所不明」を含む。

# 新規陽性者の感染場所（報告日別、HER-SYSデータ、100分率）

- ・ **場所区分が入力されている全てのデータ**を機械的に集計し、**百分率でグラフ化**したもの。
- ・ 場所区分の入力は任意であり、保健所・医療機関における入力状況の差は大きいこと等から、**データの解釈には十分な留意が必要**。（以下の場所区分毎の新規感染者数には、未入力分は含まれていない。）

## 40代（全国）

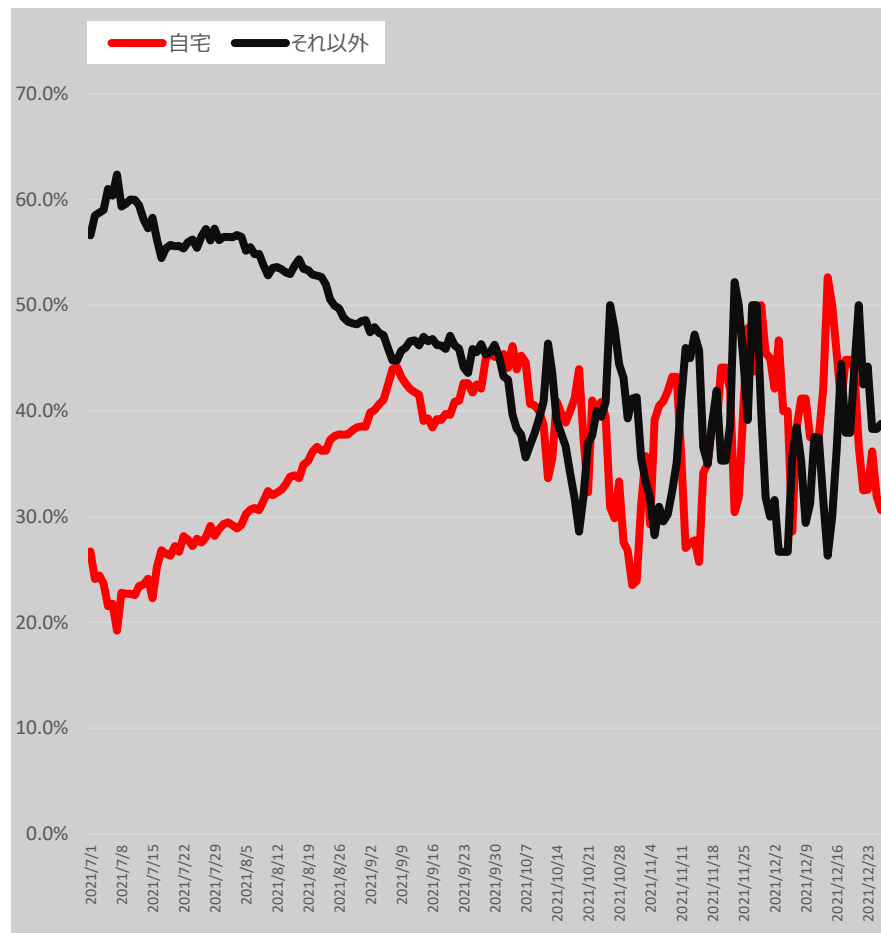
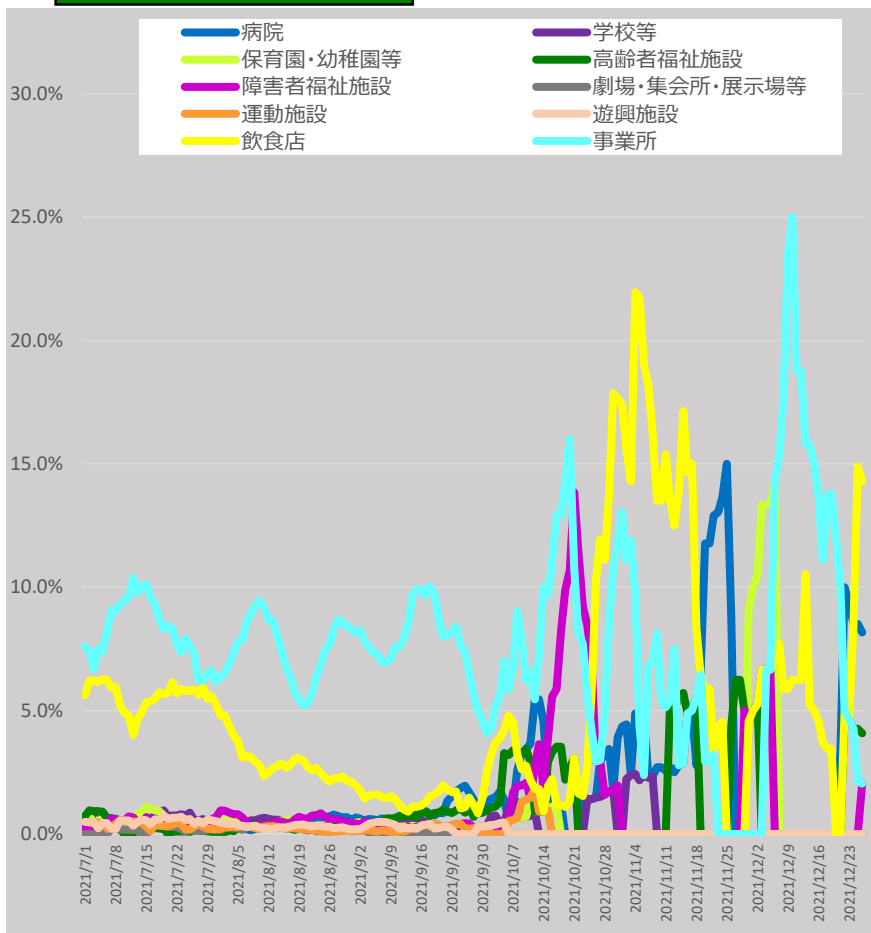

\* 12/27 9:00時点の入力データを基に算出。7日間移動平均による。

\* 「それ以外」とは、「病院、学校等、保育園・幼稚園等、高齢者福祉施設、障害者福祉施設、劇場・集会所・展示場等、運動施設、遊興施設、飲食店、事業所、自宅」以外であり、「感染場所不明」を含む。



# 新規陽性者の感染場所（報告日別、HER-SYSデータ、100分率）

- ・ **場所区分が入力されている全てのデータ**を機械的に集計し、**百分率でグラフ化**したもの。
- ・ 場所区分の入力は任意であり、保健所・医療機関における入力状況の差は大きいこと等から、データの解釈には十分な留意が必要。（以下の場所区分毎の新規感染者数には、未入力分は含まれていない。）

## 50代（全国）

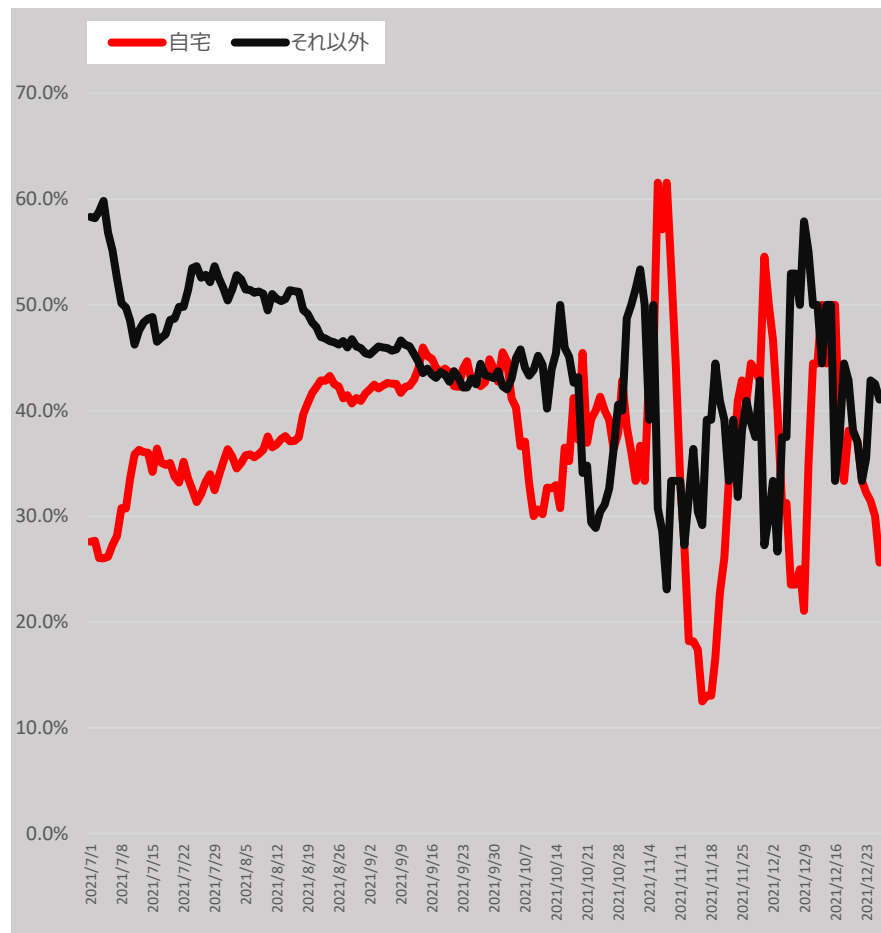
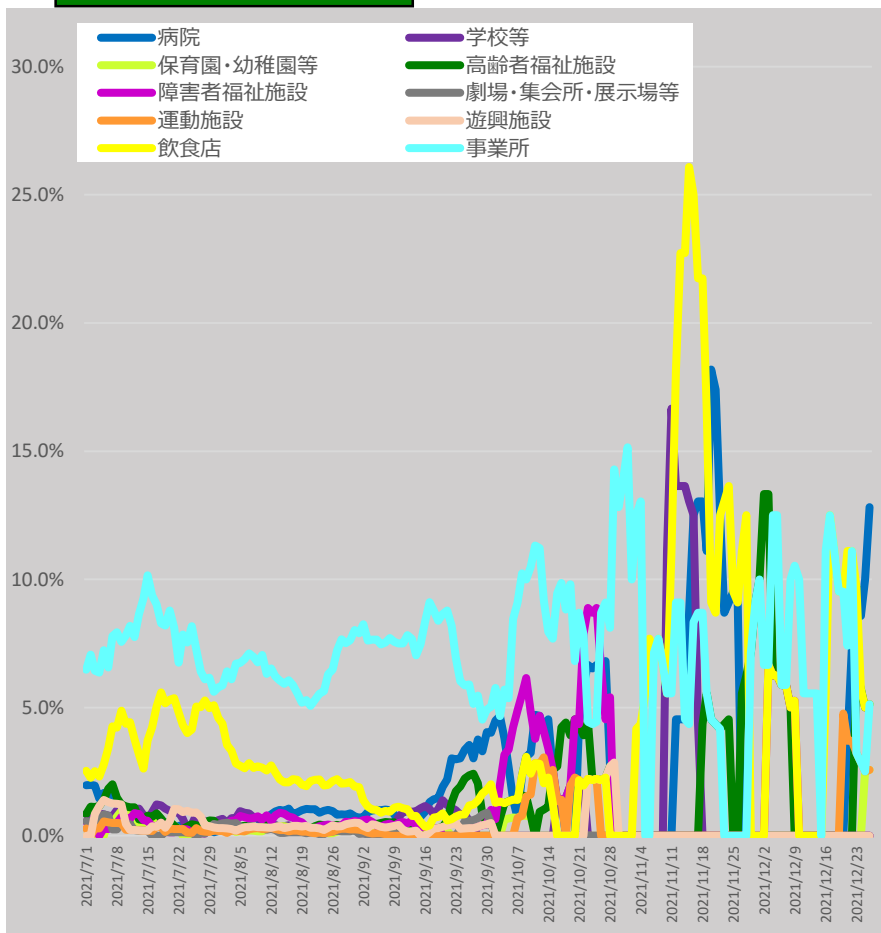

\* 12/27 9:00時点の入力データを基に算出。7日間移動平均による。

\* 「それ以外」とは、「病院、学校等、保育園・幼稚園等、高齢者福祉施設、障害者福祉施設、劇場・集会所・展示場等、運動施設、遊興施設、飲食店、事業所、自宅」以外であり、「感染場所不明」を含む。

# 新規陽性者の感染場所（報告日別、HER-SYSデータ、100分率）

- ・ **場所区分が入力されている全てのデータ**を機械的に集計し、**百分率でグラフ化**したもの。
- ・ 場所区分の入力は任意であり、保健所・医療機関における入力状況の差は大きいこと等から、データの解釈には十分な留意が必要。（以下の場所区分毎の新規感染者数には、未入力分は含まれていない。）

## 60代（全国）

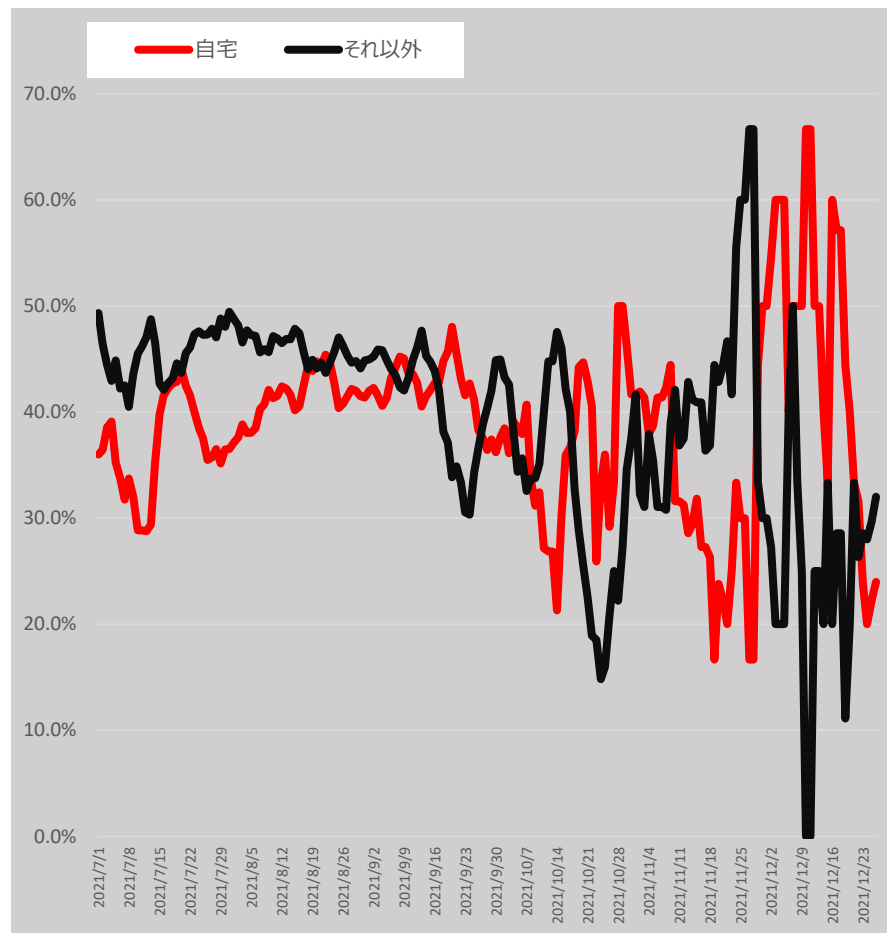
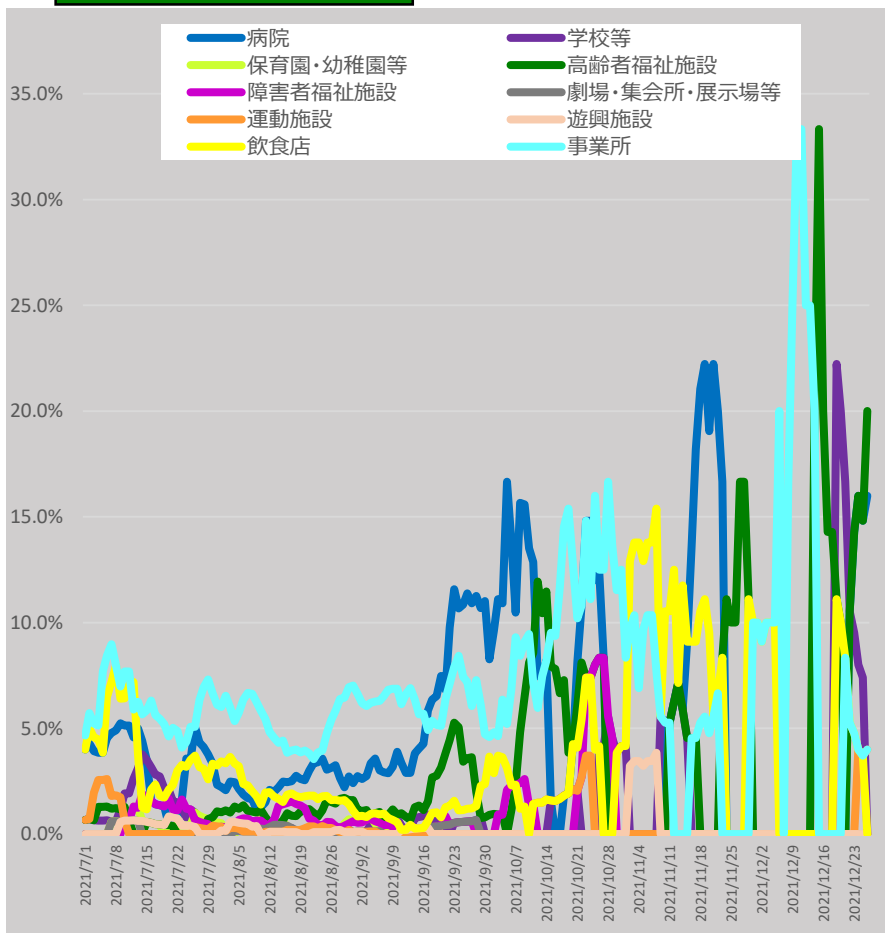

\* 12/27 9:00時点の入力データを基に算出。7日間移動平均による。

\* 「それ以外」とは、「病院、学校等、保育園・幼稚園等、高齢者福祉施設、障害者福祉施設、劇場・集会所・展示場等、運動施設、遊興施設、飲食店、事業所、自宅」以外であり、「感染場所不明」を含む。

# 新規陽性者の感染場所（報告日別、HER-SYSデータ、100分率）

- ・ **場所区分が入力されている全てのデータ**を機械的に集計し、**百分率でグラフ化**したもの。
- ・ 場所区分の入力は任意であり、保健所・医療機関における入力状況の差は大きいこと等から、**データの解釈には十分な留意が必要**。（以下の場所区分毎の新規感染者数には、未入力分は含まれていない。）

## 70代（全国）

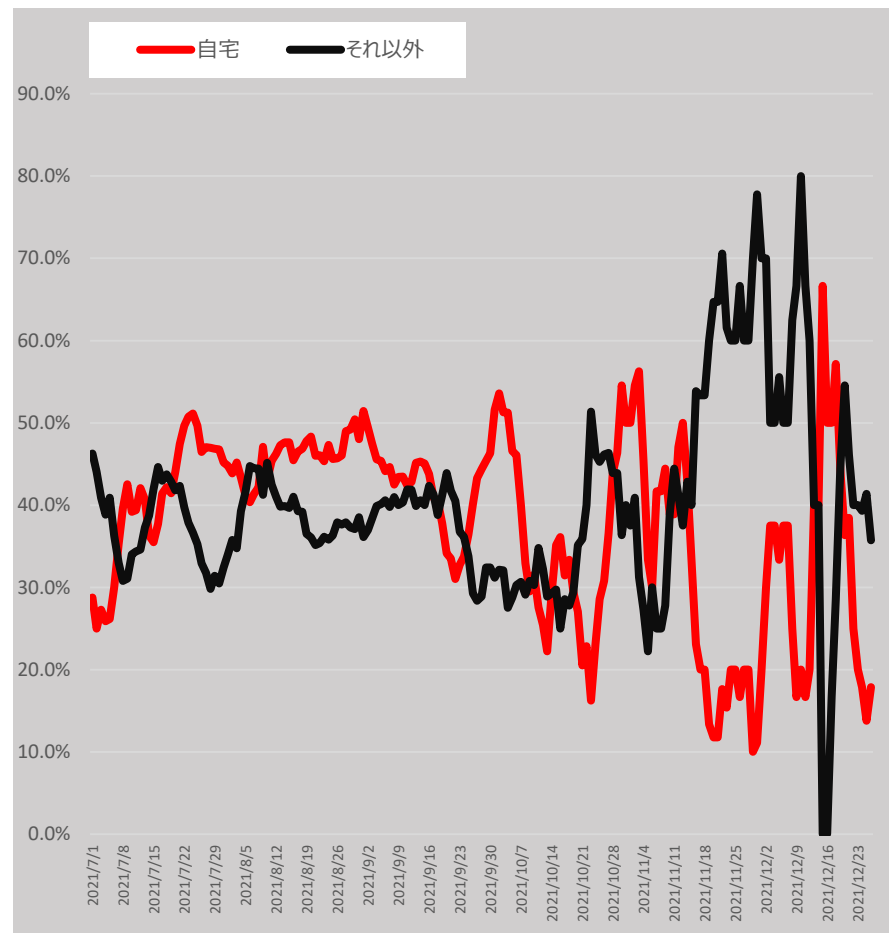
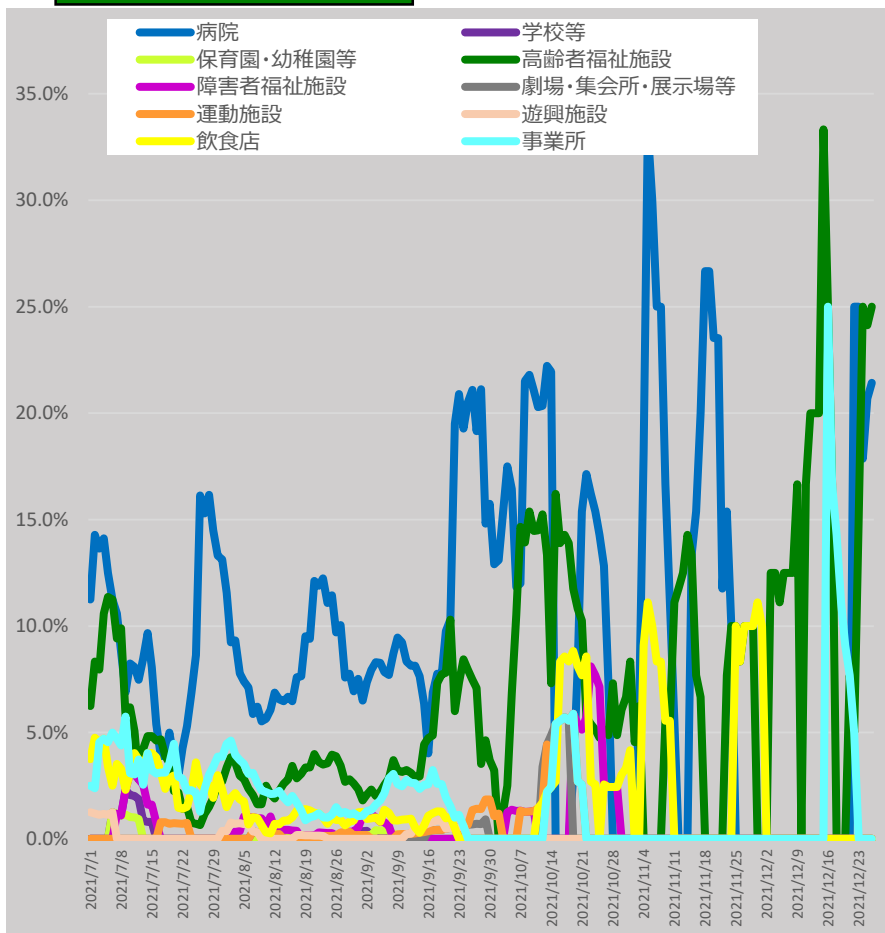

\* 12/27 9:00時点の入力データを基に算出。7日間移動平均による。

\* 「それ以外」とは、「病院、学校等、保育園・幼稚園等、高齢者福祉施設、障害者福祉施設、劇場・集会所・展示場等、運動施設、遊興施設、飲食店、事業所、自宅」以外であり、「感染場所不明」を含む。

# 新規陽性者の感染場所（報告日別、HER-SYSデータ、100分率）

- ・ **場所区分が入力されている全てのデータ**を機械的に集計し、**百分率でグラフ化**したもの。
- ・ 場所区分の入力は任意であり、保健所・医療機関における入力状況の差は大きいこと等から、データの解釈には十分な留意が必要。（以下の場所区分毎の新規感染者数には、未入力分は含まれていない。）

## 80代以上（全国）

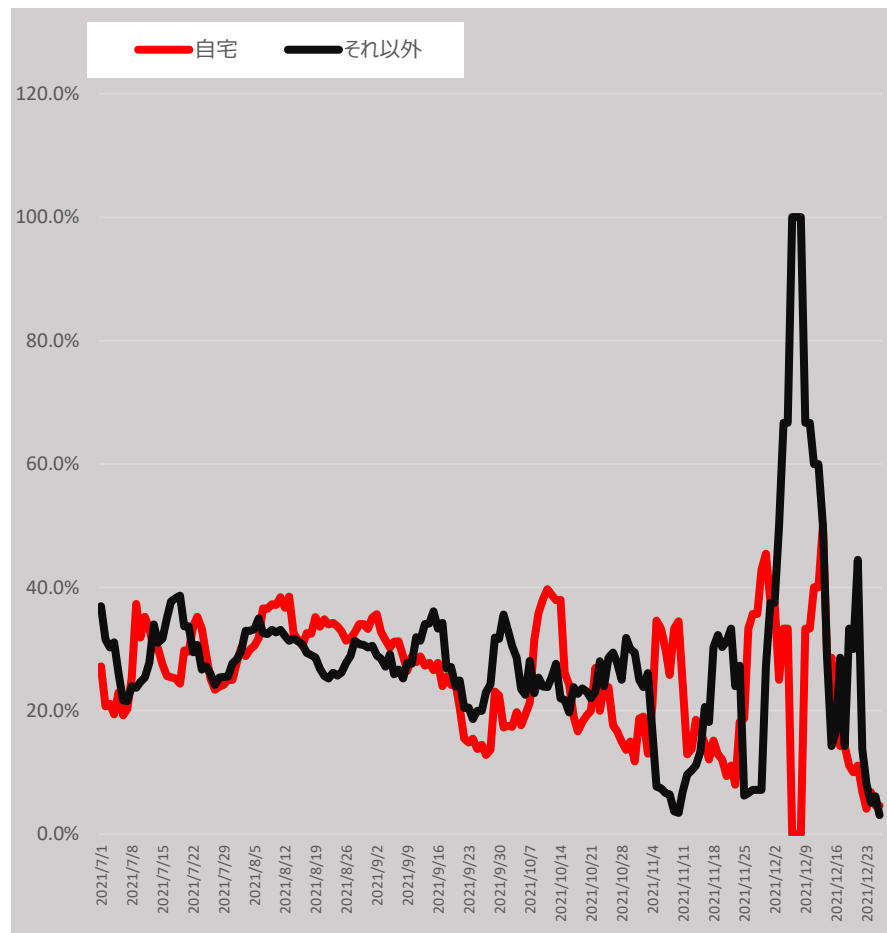
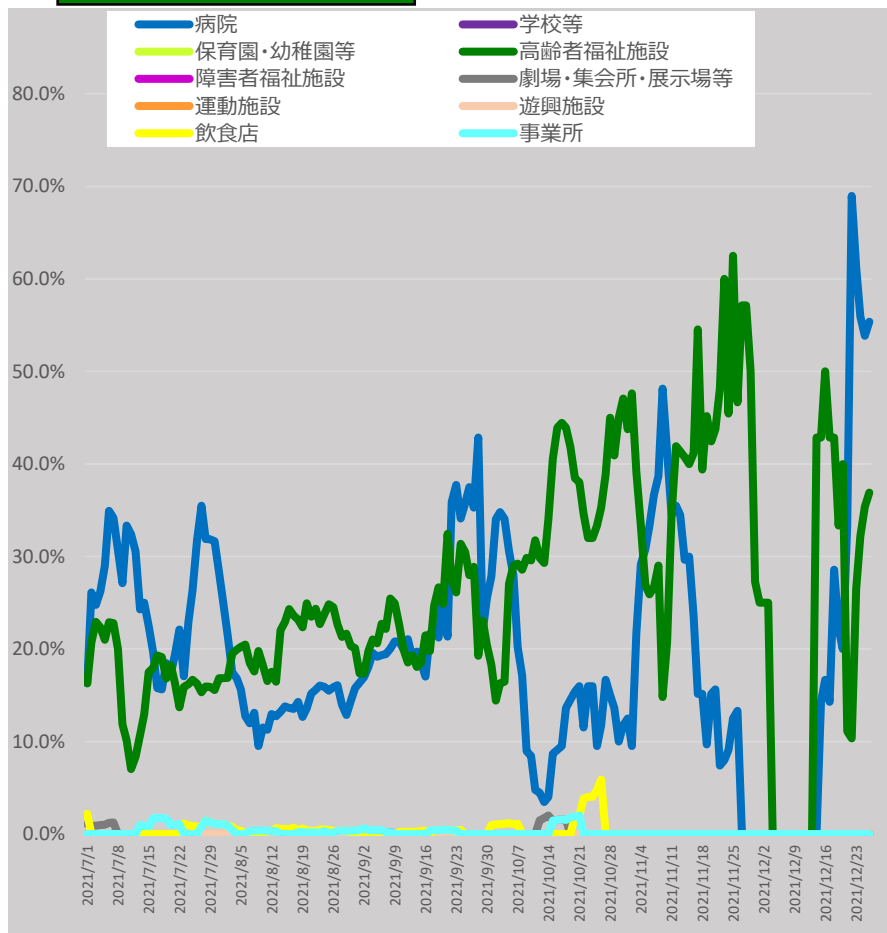

\* 12/27 9:00時点の入力データを基に算出。7日間移動平均による。

\* 「それ以外」とは、「病院、学校等、保育園・幼稚園等、高齢者福祉施設、障害者福祉施設、劇場・集会所・展示場等、運動施設、遊興施設、飲食店、事業所、自宅」以外であり、「感染場所不明」を含む。

# 年代別新規陽性者の割合（報告日別、HER-SYSデータ）

- **新規陽性者に占める各年代の割合**を時系列で整理したもの。（全国）
- 足元では、10代以下の割合が20%程度となっている。また、20代も20%程度、30～40代がそれぞれ15%程度、50代は10%程度となっている。

年齢階級 ● 10歳未満 ● 10代 ● 20代 ● 30代 ● 40代 ● 50代 ● 60代 ● 70代 ● 80代以上

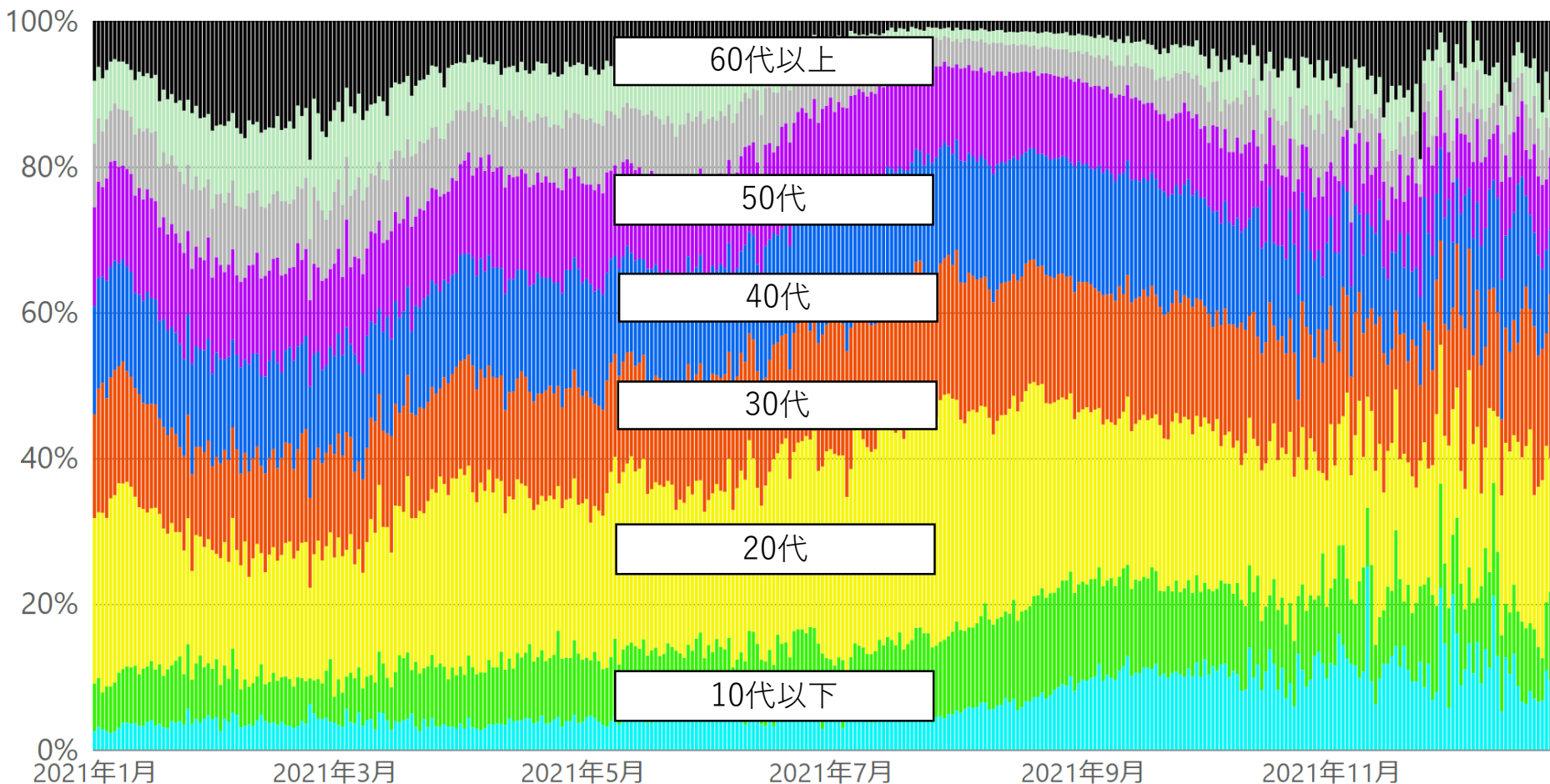

\* 12/27 9:00時点の入力データを基に算出。年齢不詳は除いている。

# 年代別新規陽性者の割合（報告日別、HER-SYSデータ）

○ **新規陽性者に占める各年代の割合**を時系列で整理したもの。（全国、月次化）

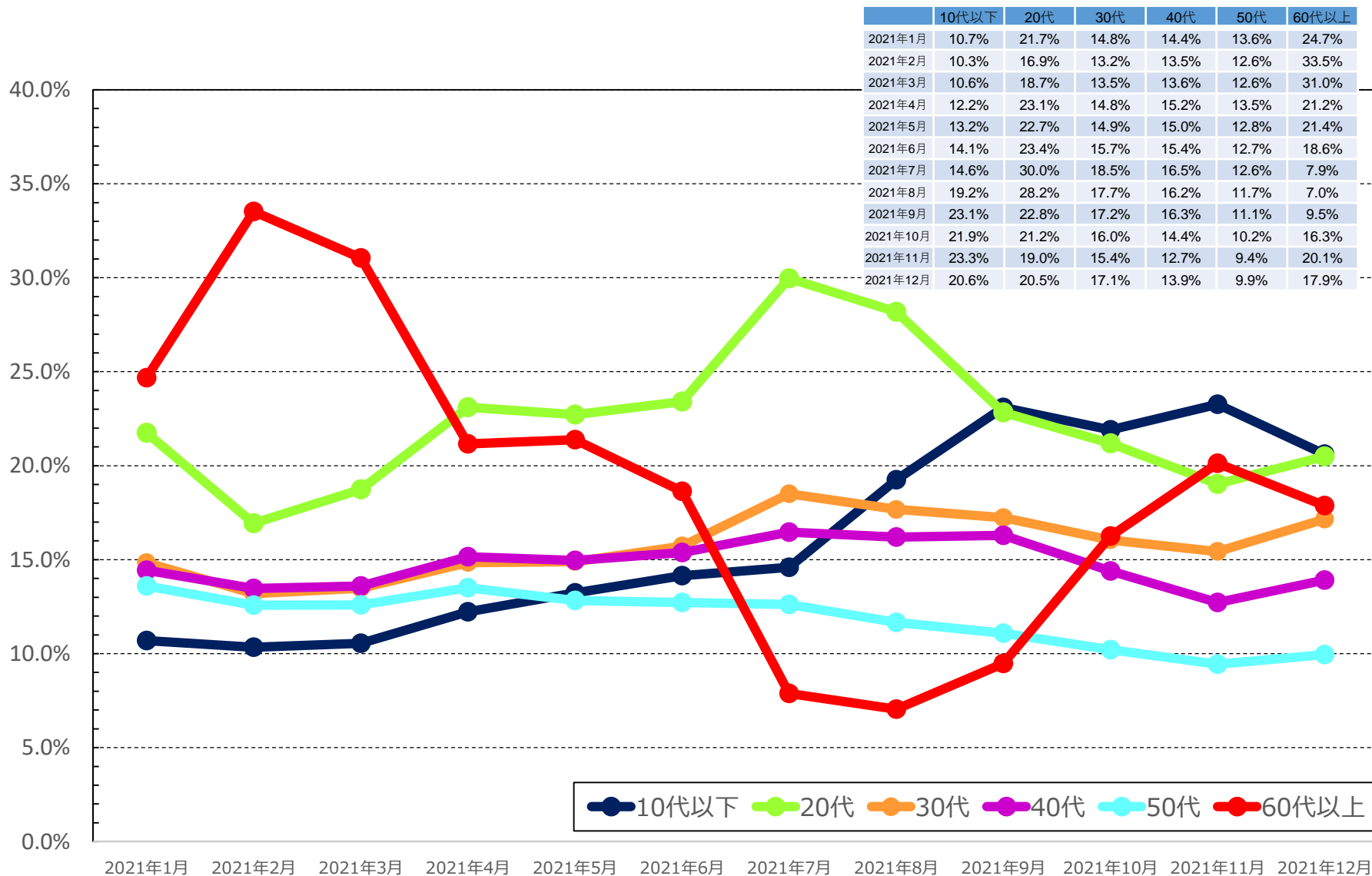

\* 12/27 9:00時点の入力データを基に算出。年齢不詳は除いている。 \* 12月分は12/1~12/13までの数字である。  
 \* 各月の割合は、7日間移動平均の値を用いて各月の陽性者数を累積化した上で、各年代別の割合を算出している。

# 都道府県別人口10万当たり7日間累積新規陽性者数の推移 (年代別、HER-SYSデータ)

○ **年代別の人口10万人当たり7日間累積新規陽性者数**を時系列で整理したもの。(10歳刻み)

全国

	10/17~ 10/23	10/24~ 10/30	10/31~ 11/6	11/7~ 11/13	11/14~ 11/20	11/21~ 11/27	11/28~ 12/4	12/5~ 12/11	12/12~ 12/18	12/19~ 12/25
10歳未満	2.2	2.3	1.8	1.6	1.3	0.7	1.2	1.2	1.1	1.5
10代	2.1	1.9	1.5	1.4	1.0	0.8	0.9	1.0	1.0	1.4
20代	4.0	3.0	2.2	2.2	1.5	1.0	1.2	1.3	2.0	3.2
30代	2.5	2.3	1.6	1.5	1.0	0.8	1.1	1.0	1.2	2.4
40代	1.7	1.5	1.0	0.9	0.7	0.5	0.6	0.7	1.1	1.2
50代	1.5	1.2	0.8	0.8	0.6	0.5	0.5	0.5	0.7	1.1
60代	0.9	0.9	0.6	0.5	0.4	0.2	0.3	0.3	0.4	0.7
70代	0.9	0.9	0.4	0.4	0.4	0.3	0.3	0.3	0.3	0.6
80歳以上	1.3	1.1	1.0	0.9	0.9	0.4	0.4	0.4	0.7	1.3
全年代平均	1.8	1.6	1.1	1.1	0.8	0.6	0.7	0.7	0.9	1.4

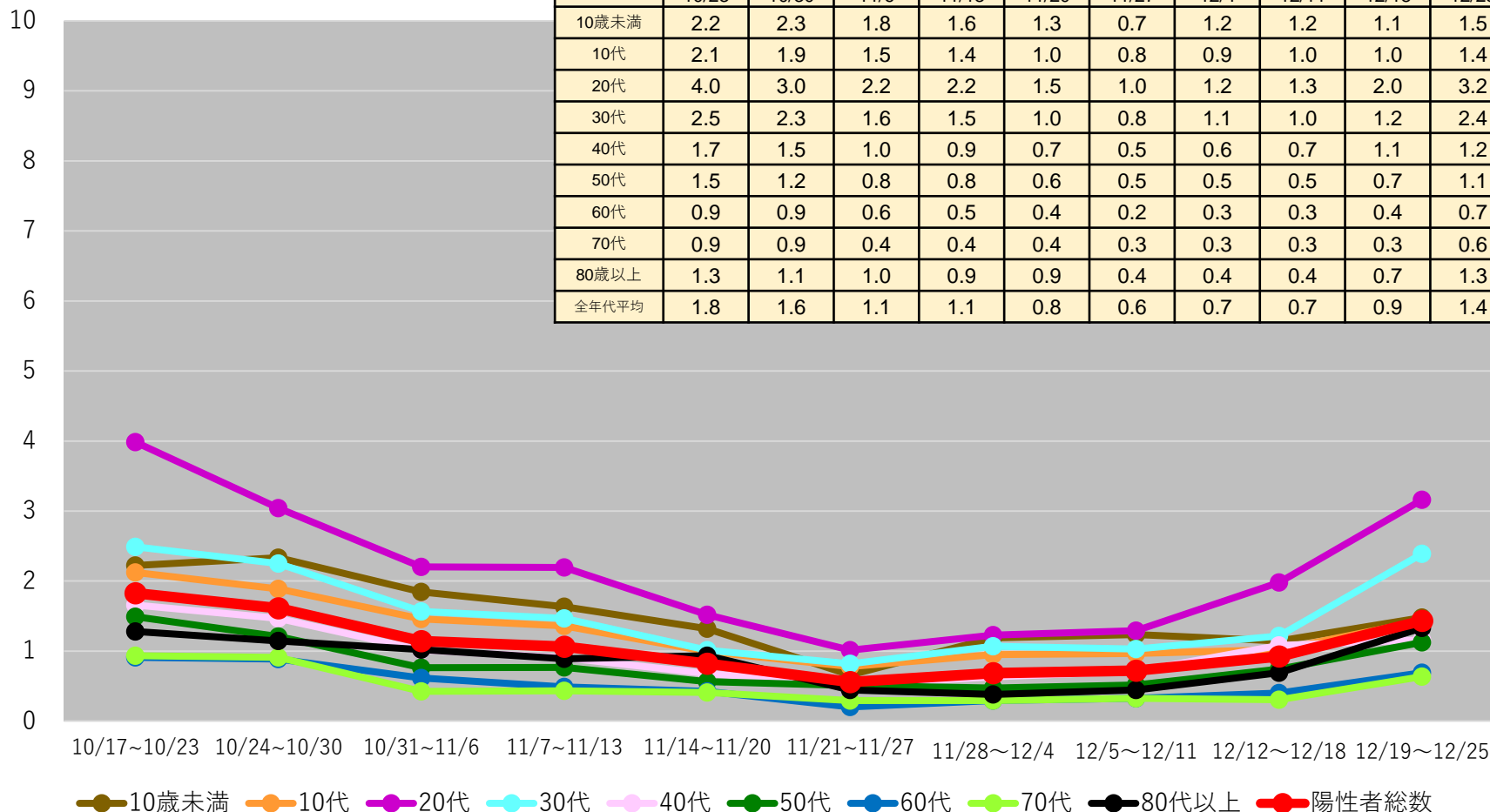

(注1) 当該期間(週)中の新規陽性者数の合計を、各年齢階層に属する人口で除した上で、人口10万人対比で相対化している。

(注2) 計算に用いた人口は、令和元年10月1日現在の都道府県別推計人口。

\* 12/27 9:00時点の入力データを基に算出

# 都道府県別人口10万人当たり7日間累積新規陽性者数の推移 (年代別、HER-SYSデータ)

○ **年代別の人口10万人当たり7日間累積新規陽性者数**を時系列で整理したもの。(10歳刻み)

## 北海道

	12/12~ 12/18	12/19~ 12/25
10歳未満	0.6	1.4
10代	1.2	1.4
20代	4.3	6.3
30代	1.6	4.9
40代	0.9	1.9
50代	0.6	2.2
60代	0.1	1.4
70代	0.3	1.8
80歳以上	0.6	4.7
全年代平均	1.0	2.8

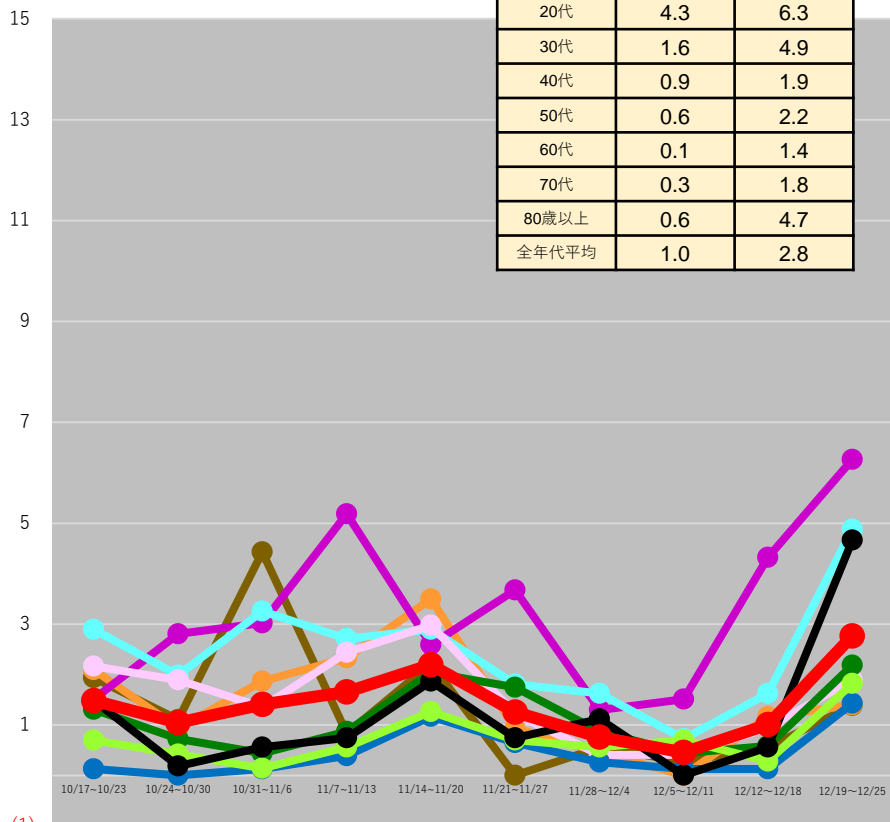

● 10歳未満    ● 10代    ● 20代    ● 30代    ● 40代  
● 50代    ● 60代    ● 70代    ● 80歳以上    ● 陽性者総数

## 埼玉県

	12/12~ 12/18	12/19~ 12/25
10歳未満	1.1	2.3
10代	0.9	0.5
20代	1.5	1.5
30代	0.4	1.2
40代	1.1	0.6
50代	0.4	0.5
60代	0.8	0.2
70代	0.5	0.0
80歳以上	0.4	0.6
全年代平均	0.8	0.7

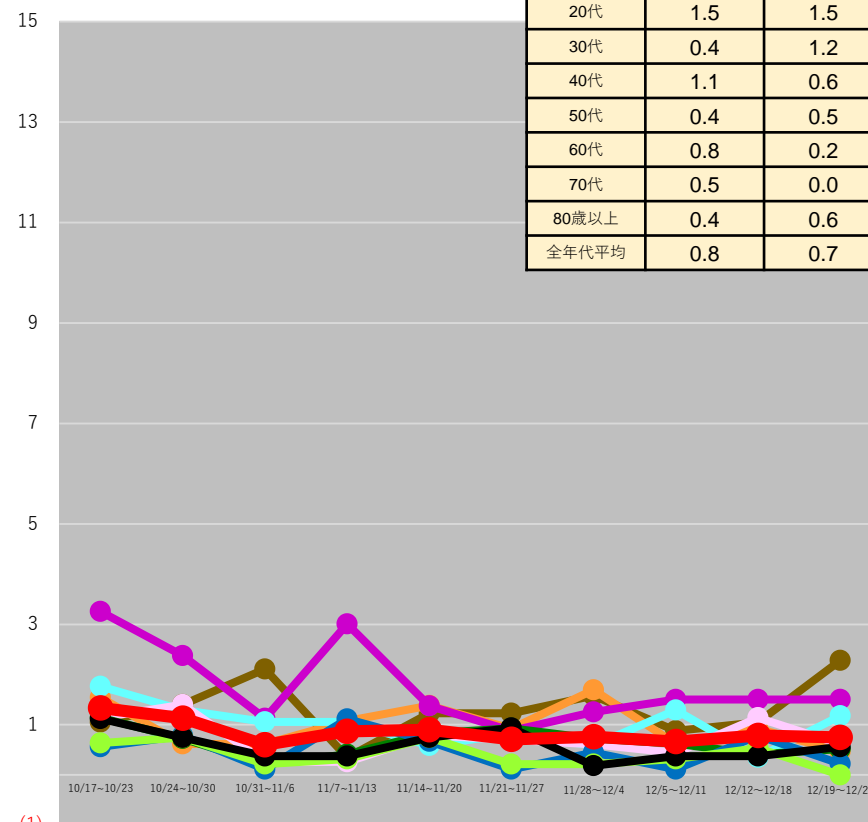

● 10歳未満    ● 10代    ● 20代    ● 30代    ● 40代  
● 50代    ● 60代    ● 70代    ● 80歳以上    ● 陽性者総数

(注1) 当該期間(週)中の新規陽性者数の合計を、各年齢階層に属する人口で除した上で、人口10万人対比で相対化している。

(注2) 計算に用いた人口は、令和元年10月1日現在の都道府県別推計人口。

\* 12/21 9:00時点の入力データを基に算出



# 都道府県別人口10万人当たり7日間累積新規陽性者数の推移 (年代別、HER-SYSデータ)

○ **年代別の人口10万人当たり7日間累積新規陽性者数**を時系列で整理したもの。(10歳刻み)

## 千葉県

	12/12~ 12/18	12/19~ 12/25
10歳未満	1.9	1.7
10代	2.4	2.7
20代	4.2	5.5
30代	2.1	4.9
40代	1.7	2.6
50代	1.7	1.3
60代	0.8	0.6
70代	0.4	0.6
80歳以上	0.2	0.4
全年代平均	1.7	2.3

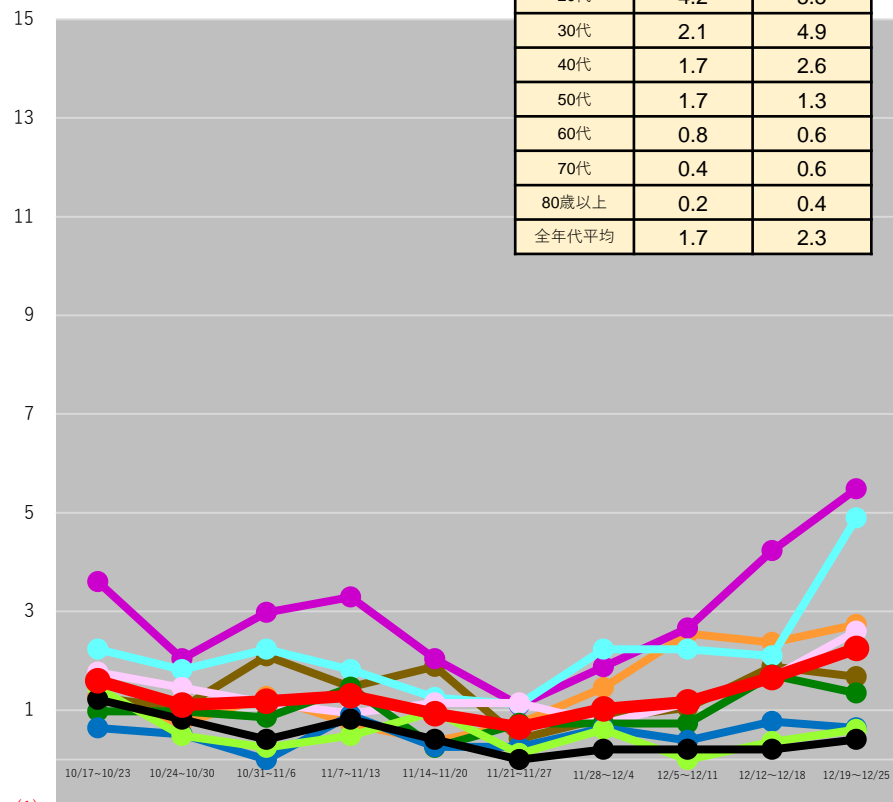

## 東京都

	12/12~ 12/18	12/19~ 12/25
10歳未満	2.4	2.8
10代	1.9	3.0
20代	2.7	4.8
30代	1.8	3.6
40代	2.4	1.9
50代	1.5	2.0
60代	0.6	0.9
70代	0.4	1.0
80歳以上	1.0	1.3
全年代平均	1.7	2.4

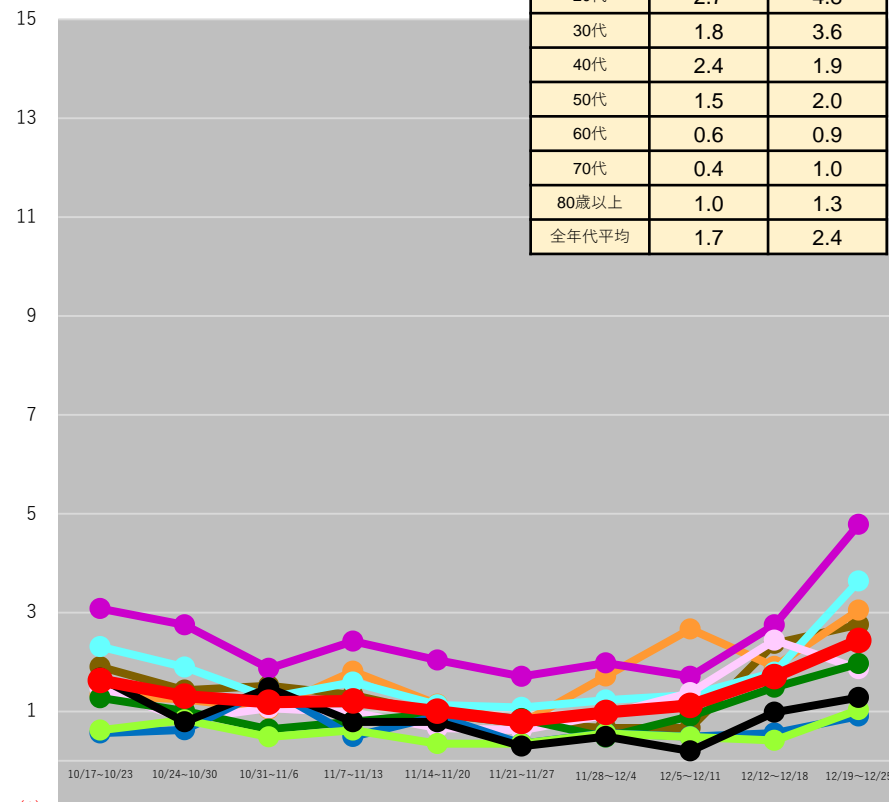

● 10歳未満    ● 10代    ● 20代    ● 30代    ● 40代  
● 50代    ● 60代    ● 70代    ● 80歳以上    ● 陽性者総数

● 10歳未満    ● 10代    ● 20代    ● 30代    ● 40代  
● 50代    ● 60代    ● 70代    ● 80歳以上    ● 陽性者総数

(注1) 当該期間(週)中の新規陽性者数の合計を、各年齢階層に属する人口で除した上で、人口10万人対比で相対化している。

(注2) 計算に用いた人口は、令和元年10月1日現在の都道府県別推計人口。

\* 12/21 9:00時点の入力データを基に算出

# 都道府県別人口10万人当たり7日間累積新規陽性者数の推移 (年代別、HER-SYSデータ)

○ **年代別の人口10万人当たり7日間累積新規陽性者数**を時系列で整理したもの。(10歳刻み)

## 神奈川県

	12/12～ 12/18	12/19～ 12/25
10歳未満	2.0	1.5
10代	2.1	2.2
20代	2.3	3.7
30代	1.5	3.3
40代	1.8	1.4
50代	1.5	1.3
60代	0.6	1.4
70代	1.0	0.5
80歳以上	4.0	1.2
全年代平均	1.8	1.8

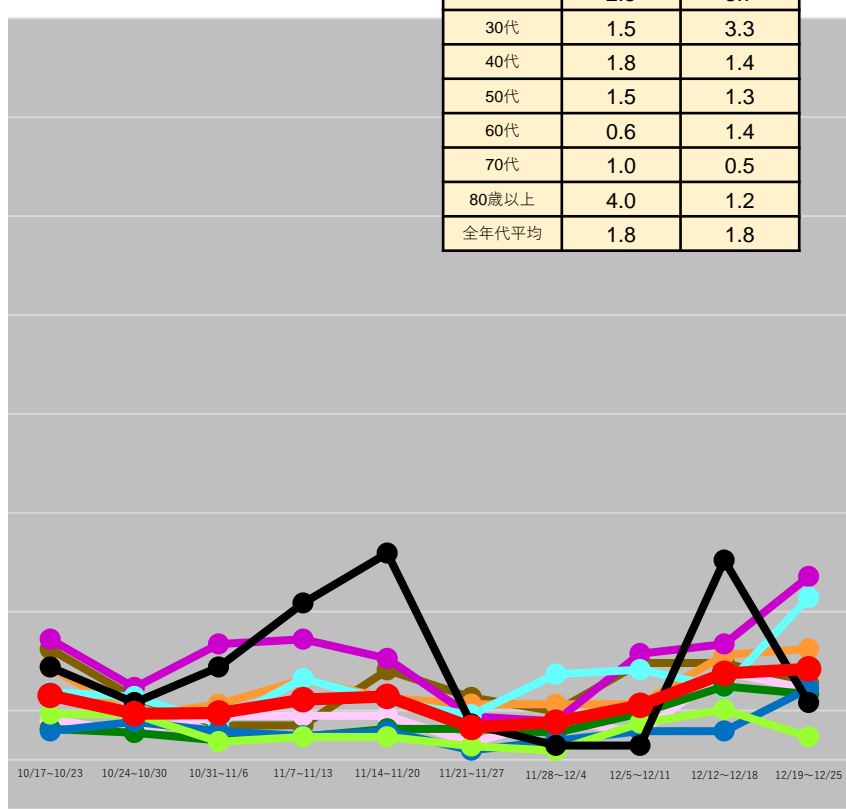

● 10歳未満   ● 10代   ● 20代   ● 30代   ● 40代  
● 50代   ● 60代   ● 70代   ● 80歳以上   ● 陽性者総数

## 愛知県

	12/12～ 12/18	12/19～ 12/25
10歳未満	0.3	0.2
10代	1.0	0.7
20代	0.4	1.3
30代	0.3	0.5
40代	0.6	0.3
50代	0.7	0.4
60代	0.4	0.4
70代	0.1	0.0
80歳以上	0.7	0.0
全年代平均	0.5	0.4

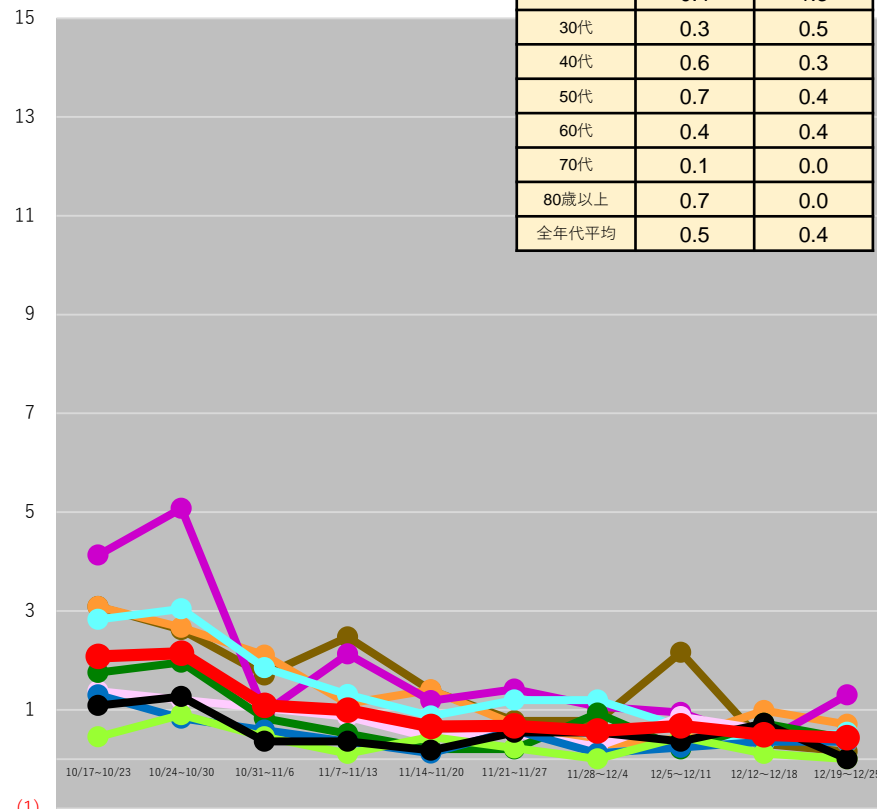

● 10歳未満   ● 10代   ● 20代   ● 30代   ● 40代  
● 50代   ● 60代   ● 70代   ● 80歳以上   ● 陽性者総数

(注1) 当該期間(週)中の新規陽性者数の合計を、各年齢階層に属する人口で除した上で、人口10万人対比で相対化している。

(注2) 計算に用いた人口は、令和元年10月1日現在の都道府県別推計人口。

\* 12/21 9:00時点の入力データを基に算出

# 都道府県別人口10万人当たり7日間累積新規陽性者数の推移 (年代別、HER-SYSデータ)

○ **年代別の人口10万人当たり7日間累積新規陽性者数**を時系列で整理したもの。(10歳刻み)

## 京都府

	12/12~ 12/18	12/19~ 12/25
10歳未満	0.5	3.1
10代	1.8	2.6
20代	4.4	2.4
30代	2.2	6.1
40代	0.5	1.9
50代	0.3	1.5
60代	0.0	2.3
70代	0.3	1.7
80歳以上	0.4	0.9
全年代平均	1.1	2.4

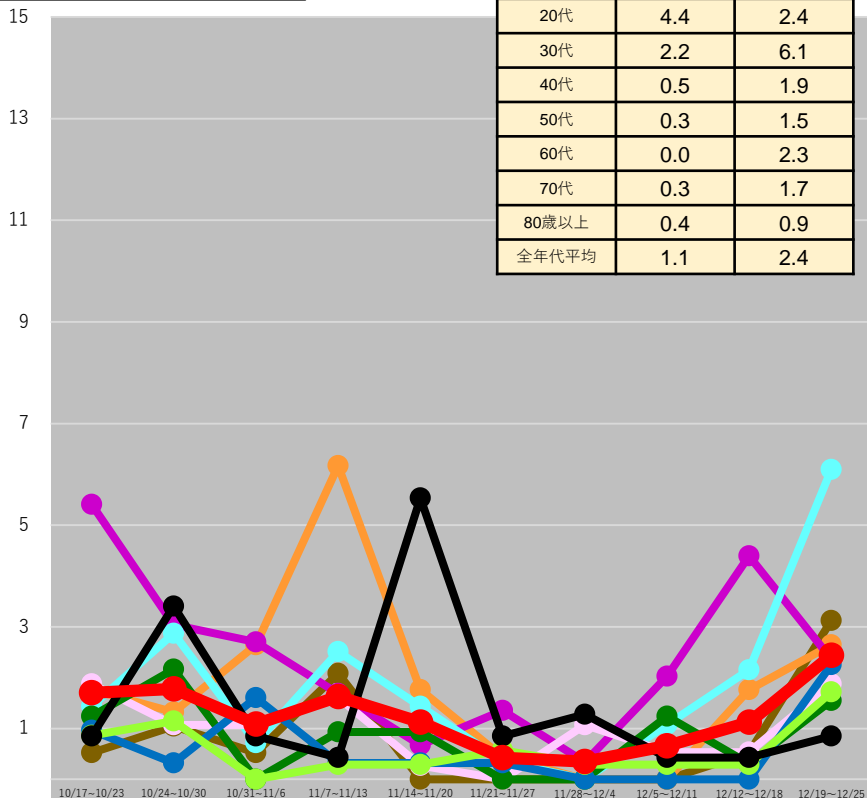

(1)

● 10歳未満    ● 10代    ● 20代    ● 30代    ● 40代  
● 50代    ● 60代    ● 70代    ● 80代以上    ● 陽性者総数

## 大阪府

	12/12~ 12/18	12/19~ 12/25
10歳未満	1.2	2.2
10代	0.9	3.7
20代	2.9	4.8
30代	1.8	3.4
40代	1.6	2.1
50代	0.5	1.6
60代	0.7	1.3
70代	0.1	0.7
80歳以上	0.8	1.8
全年代平均	1.2	2.3

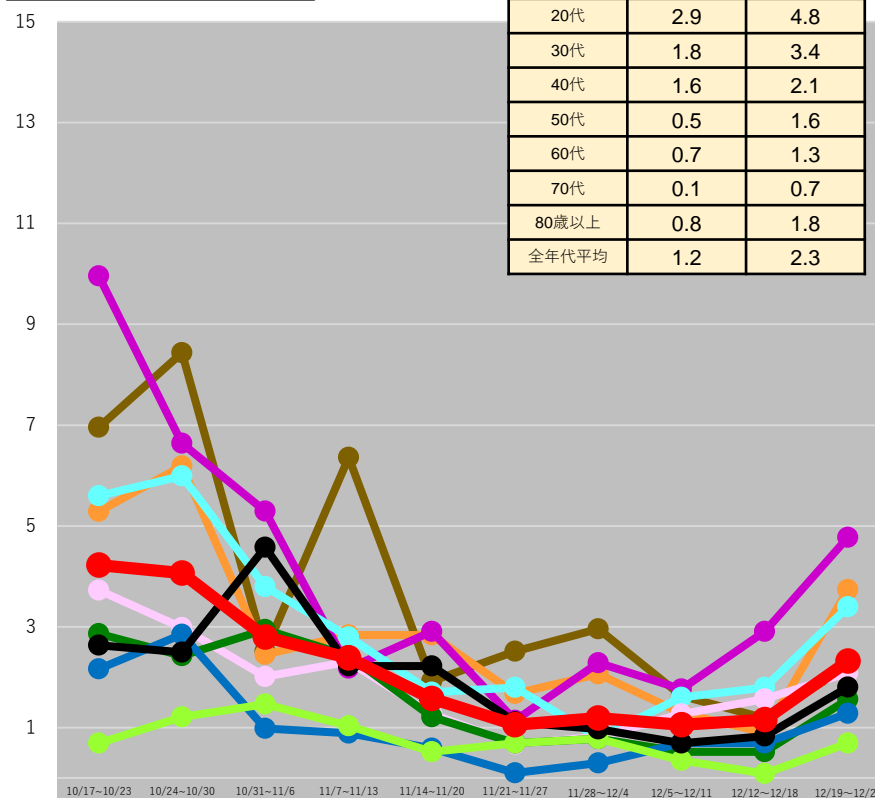

(1)

● 10歳未満    ● 10代    ● 20代    ● 30代    ● 40代  
● 50代    ● 60代    ● 70代    ● 80代以上    ● 陽性者総数

(注1) 当該期間(週)中の新規陽性者数の合計を、各年齢階層に属する人口で除した上で、人口10万人対比で相対化している。

(注2) 計算に用いた人口は、令和元年10月1日現在の都道府県別推計人口。

\* 12/21 9:00時点の入力データを基に算出

# 都道府県別人口10万人当たり7日間累積新規陽性者数の推移 (年代別、HER-SYSデータ)

○ **年代別の人口10万人当たり7日間累積新規陽性者数**を時系列で整理したもの。(10歳刻み)

## 兵庫県

	12/12~ 12/18	12/19~ 12/25
10歳未満	0.7	0.7
10代	0.4	0.2
20代	1.0	3.7
30代	0.7	2.1
40代	0.4	0.6
50代	0.1	0.3
60代	0.7	0.6
70代	0.1	1.8
80歳以上	0.8	0.2
全年代平均	0.5	1.1

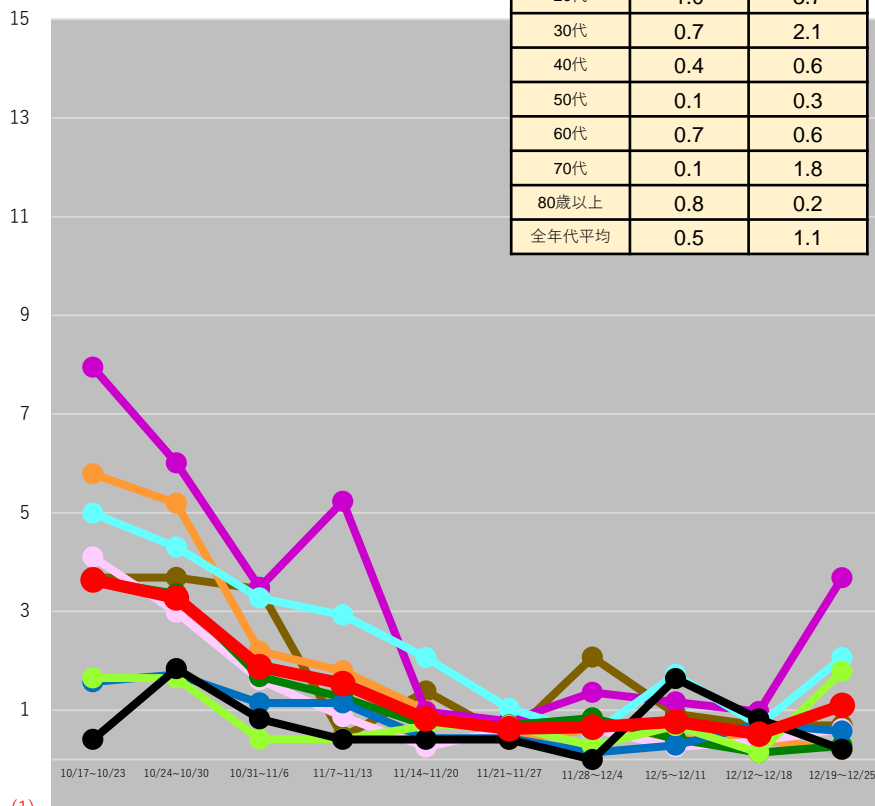

● 10歳未満    ● 10代    ● 20代    ● 30代    ● 40代  
● 50代    ● 60代    ● 70代    ● 80歳以上    ● 陽性者総数

## 福岡県

	12/12~ 12/18	12/19~ 12/25
10歳未満	0.5	3.6
10代	0.2	1.3
20代	1.5	3.8
30代	0.2	2.2
40代	0.3	0.6
50代	0.5	1.0
60代	0.0	0.3
70代	0.2	0.8
80歳以上	0.2	2.3
全年代平均	0.4	1.6

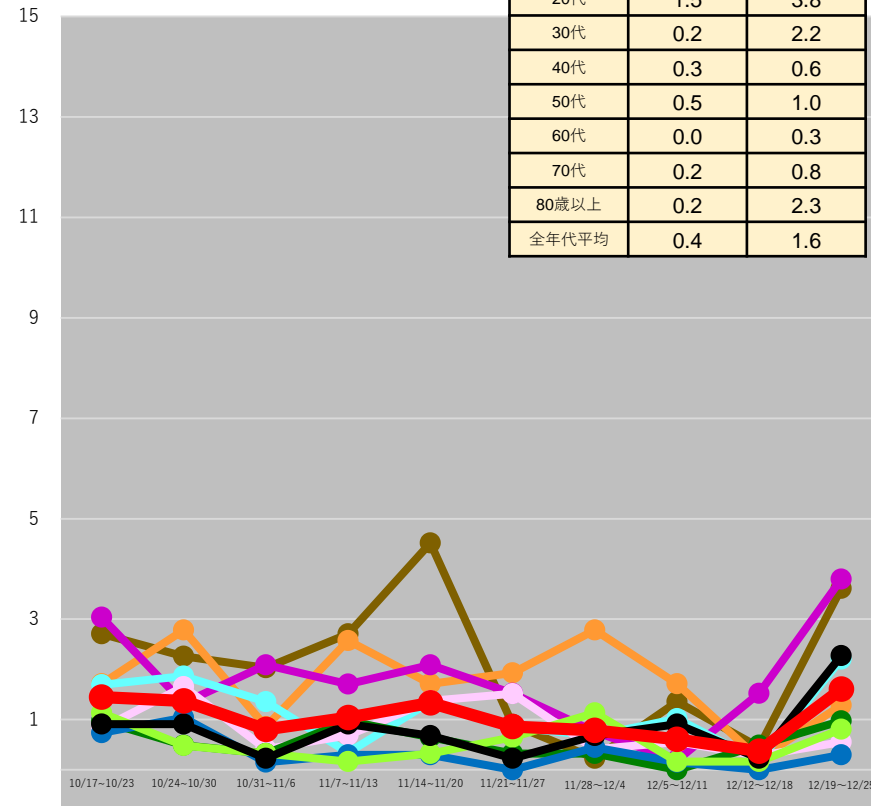

● 10歳未満    ● 10代    ● 20代    ● 30代    ● 40代  
● 50代    ● 60代    ● 70代    ● 80歳以上    ● 陽性者総数

(注1) 当該期間(週)中の新規陽性者数の合計を、各年齢階層に属する人口で除した上で、人口10万人対比で相対化している。

(注2) 計算に用いた人口は、令和元年10月1日現在の都道府県別推計人口。

\* 12/21 9:00時点の入力データを基に算出

# 都道府県別人口10万人当たり7日間累積新規陽性者数の推移 (年代別、HER-SYSデータ)

○ **年代別の人口10万人当たり7日間累積新規陽性者数**を時系列で整理したもの。(10歳刻み)

## 沖縄県

	12/12~ 12/18	12/19~ 12/25
10歳未満	0.6	3.7
10代	0.6	4.9
20代	2.0	12.8
30代	2.8	7.3
40代	3.4	10.7
50代	2.8	12.8
60代	1.1	5.8
70代	0.0	2.5
80歳以上	1.0	21.4
全年代平均	1.7	8.7

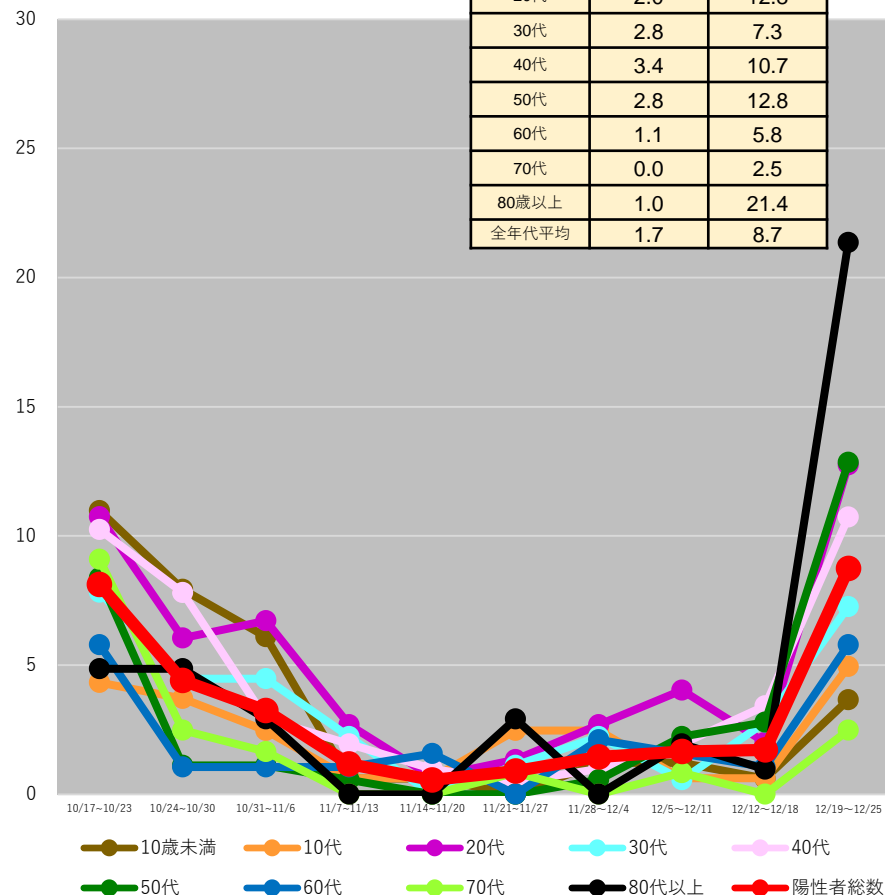

(注1) 当該期間(週)中の新規陽性者数の合計を、各年齢階層に属する人口で除した上で、人口10万人対比で相対化している。

(注2) 計算に用いた人口は、令和元年10月1日現在の都道府県別推計人口。

\* 12/21 9:00時点の入力データを基に算出

# 全国の人口10万人当たり7日間累積新規陽性者数 (5歳刻み、HER-SYSデータ)

○ **全国の人口10万人当たり7日間累積新規陽性者数**を時系列で整理したもの。(5歳刻み)

全国

0～39歳

40歳以上

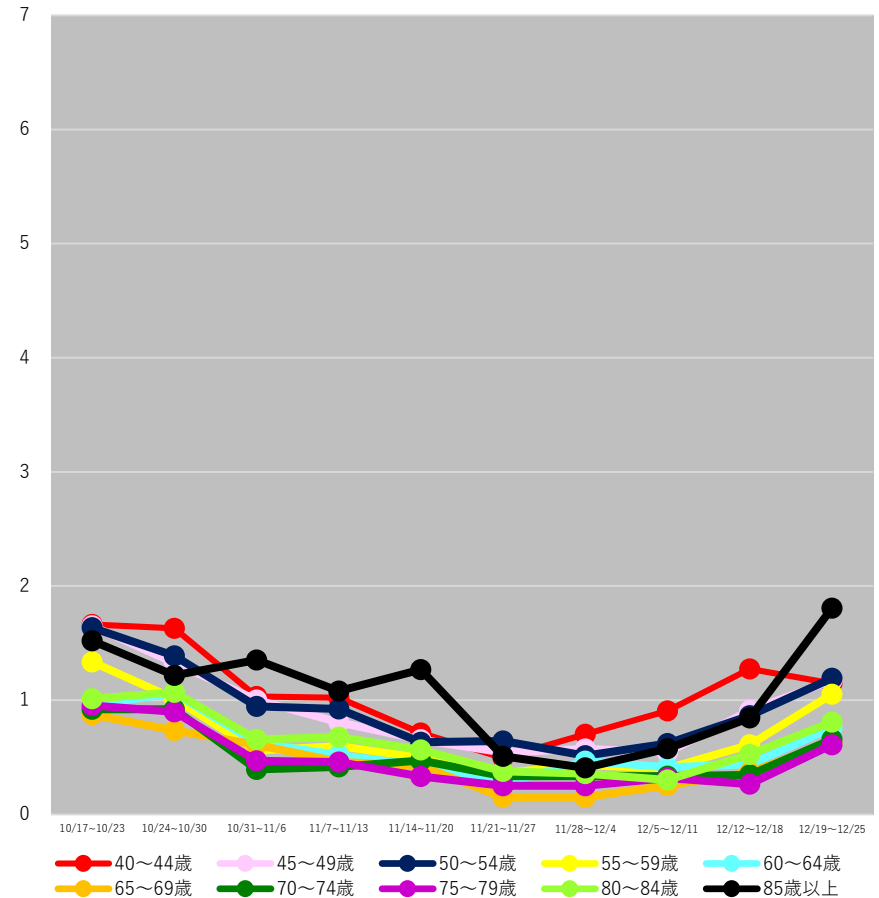
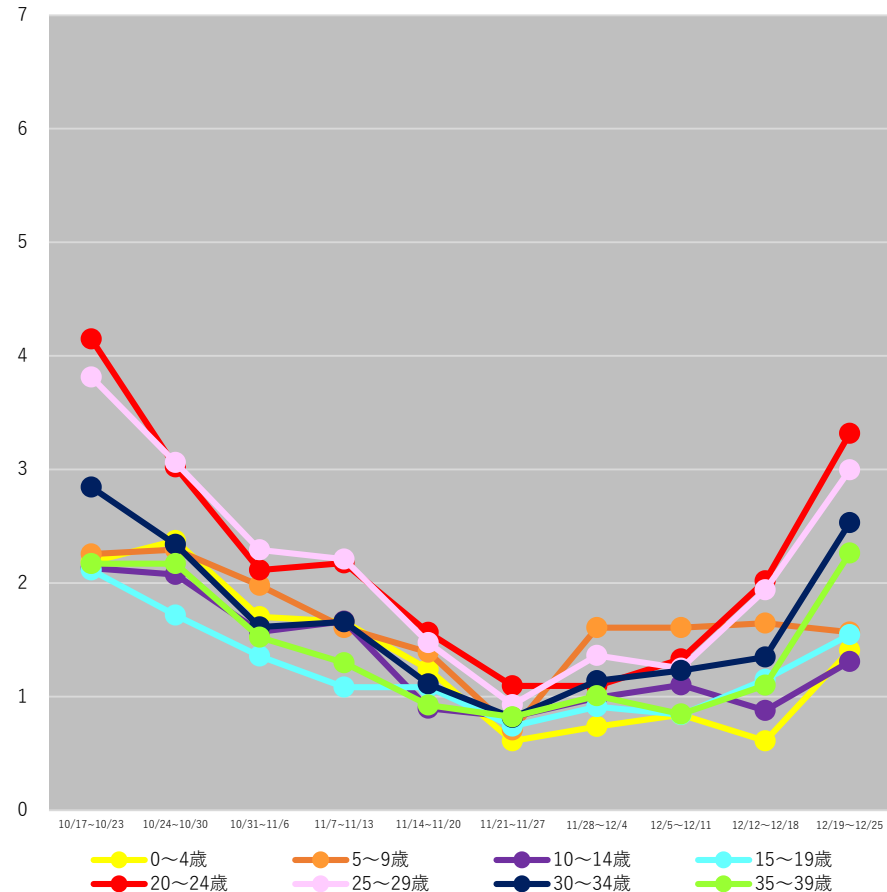

(注1) 当該期間(週)中の新規陽性者数の合計を、各年齢階層に属する人口で除した上で、人口10万人対比で相対化している。

(注2) 計算に用いた人口は、令和元年10月1日現在の人口推計。

\* 12/27 9:00時点の入力データを基に算出

【参考】

○ 前ページの全国の人口10万人当たり7日間累積新規陽性者数のグラフの値は、以下のとおり。

	10/17~10/23	10/24~10/30	10/31~11/6	11/7~11/13	11/14~11/20	11/21~11/27	11/28~12/4	12/5~12/11	12/12~12/18	12/19~12/25
0~4歳	2.2	2.4	1.7	1.7	1.2	0.6	0.7	0.8	0.6	1.4
5~9歳	2.3	2.3	2.0	1.6	1.4	0.7	1.6	1.6	1.6	1.6
10~14歳	2.1	2.1	1.6	1.7	0.9	0.8	1.0	1.1	0.9	1.3
15~19歳	2.1	1.7	1.4	1.1	1.1	0.7	0.9	0.8	1.2	1.5
20~24歳	4.1	3.0	2.1	2.2	1.6	1.1	1.1	1.3	2.0	3.3
25~29歳	3.8	3.1	2.3	2.2	1.5	0.9	1.4	1.3	1.9	3.0
30~34歳	2.8	2.3	1.6	1.7	1.1	0.8	1.1	1.2	1.3	2.5
35~39歳	2.2	2.2	1.5	1.3	0.9	0.8	1.0	0.8	1.1	2.3
40~44歳	1.7	1.6	1.0	1.0	0.7	0.5	0.7	0.9	1.3	1.1
45~49歳	1.7	1.3	1.0	0.8	0.7	0.5	0.6	0.5	0.9	1.2
50~54歳	1.6	1.4	0.9	0.9	0.6	0.6	0.5	0.6	0.9	1.2
55~59歳	1.3	1.0	0.6	0.6	0.5	0.4	0.4	0.4	0.6	1.1
60~64歳	1.0	1.1	0.6	0.5	0.4	0.3	0.5	0.4	0.4	0.8
65~69歳	0.9	0.7	0.6	0.5	0.4	0.1	0.1	0.3	0.4	0.6
70~74歳	0.9	0.9	0.4	0.4	0.5	0.3	0.3	0.3	0.3	0.7
75~79歳	1.0	0.9	0.5	0.5	0.3	0.2	0.2	0.3	0.3	0.6
80~84歳	1.0	1.1	0.7	0.7	0.6	0.4	0.4	0.3	0.5	0.8
85歳以上	1.5	1.2	1.4	1.1	1.3	0.5	0.4	0.6	0.8	1.8

(注1) 当該期間(週)中の新規陽性者数の合計を、各年齢階層に属する人口で除した上で、人口10万人対比で相対化している。

(注2) 計算に用いた人口は、令和元年10月1日現在の人口推計。

\*12/27 9:00時点の入力データを基に算出

# 保健所別人口10万人当たり7日間累積新規陽性者数の推移 (HER-SYSデータ)

○ **保健所別の人口10万人当たり7日間累積新規陽性者数**を時系列で整理したもの。(届出保健所ベース)

## 北海道

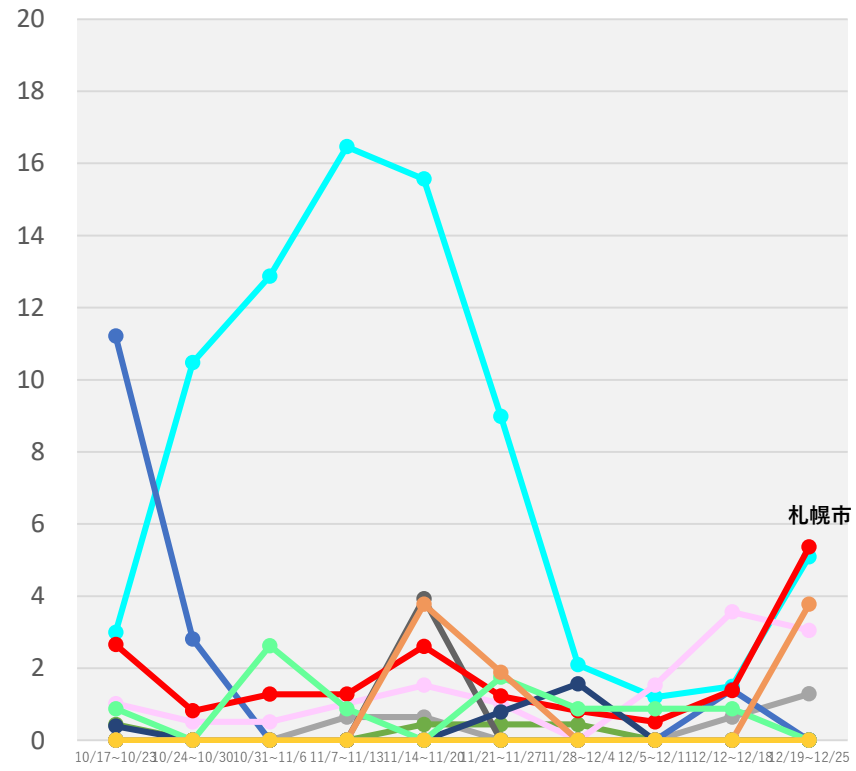

- 旭川市保健所
- 俱知安保健所
- 根室保健所
- 小樽市保健所
- 浦河保健所
- 釧路保健所
- 札幌市保健所
- 上川保健所
- 岩見沢保健所
- 江差保健所
- 市立函館保健所
- 深川保健所
- 岩内保健所
- 江別保健所
- 室蘭保健所
- 静内保健所

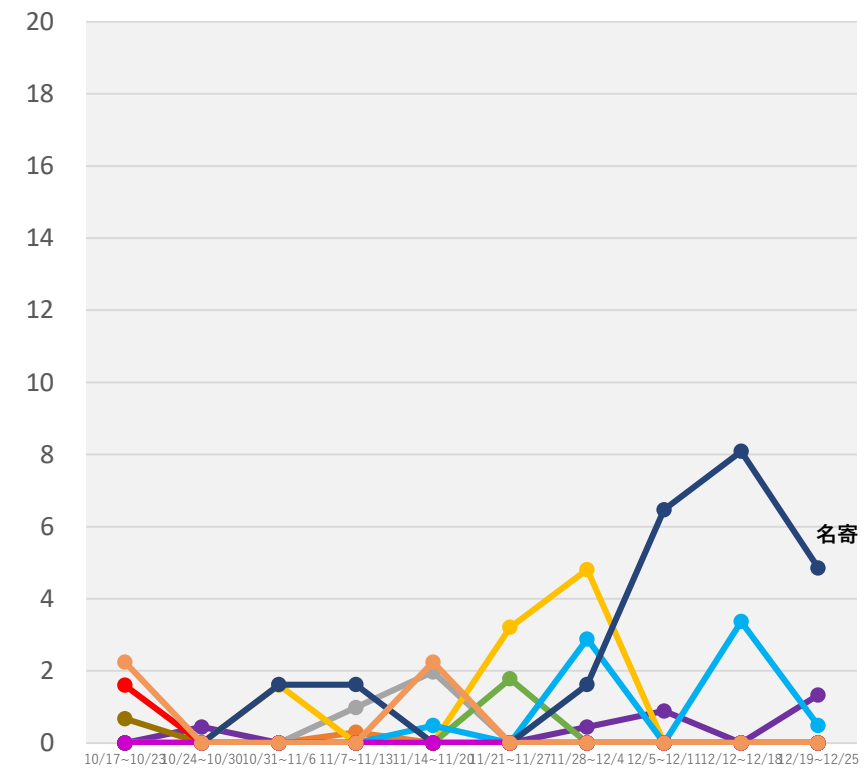

- 千歳保健所
- 中標津保健所
- 富良野保健所
- 紋別保健所
- 帯広保健所
- 渡島保健所
- 北見保健所
- 留萌保健所
- 滝川保健所
- 苫小牧保健所
- 名寄保健所
- 稚内保健所
- 八雲保健所
- 網走保健所

(注1) 当該期間(週)中の新規陽性者数の合計を、各保健所に属する人口で除した上で、人口10万人対比で相対化している。  
 (注2) 計算に用いた人口は、住民基本台帳に基づく人口(令和2年1月1日現在)。  
 \* 12/27 9:00時点の入力データを基に算出



# 保健所別人口10万人当たり7日間累積新規陽性者数の推移 (HER-SYSデータ)

○ **保健所別の人口10万人当たり7日間累積新規陽性者数**を時系列で整理したもの。(届出保健所ベース)

## 埼玉県

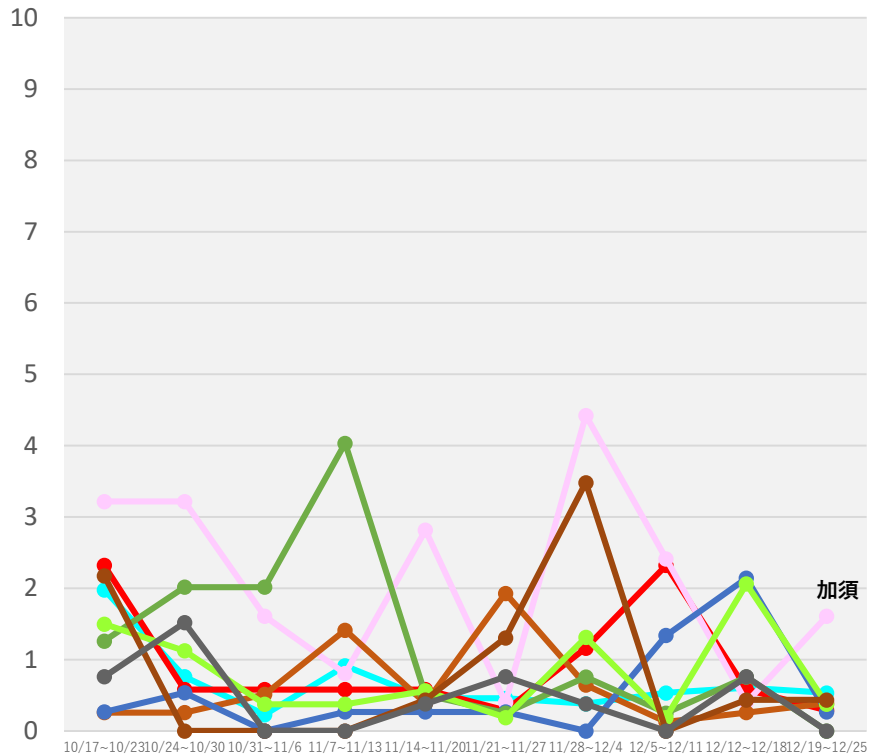

さいたま市保健所 越谷市保健所 加須保健所  
狭山保健所 熊谷保健所 幸手保健所  
鴻巣保健所 坂戸保健所 春日部保健所

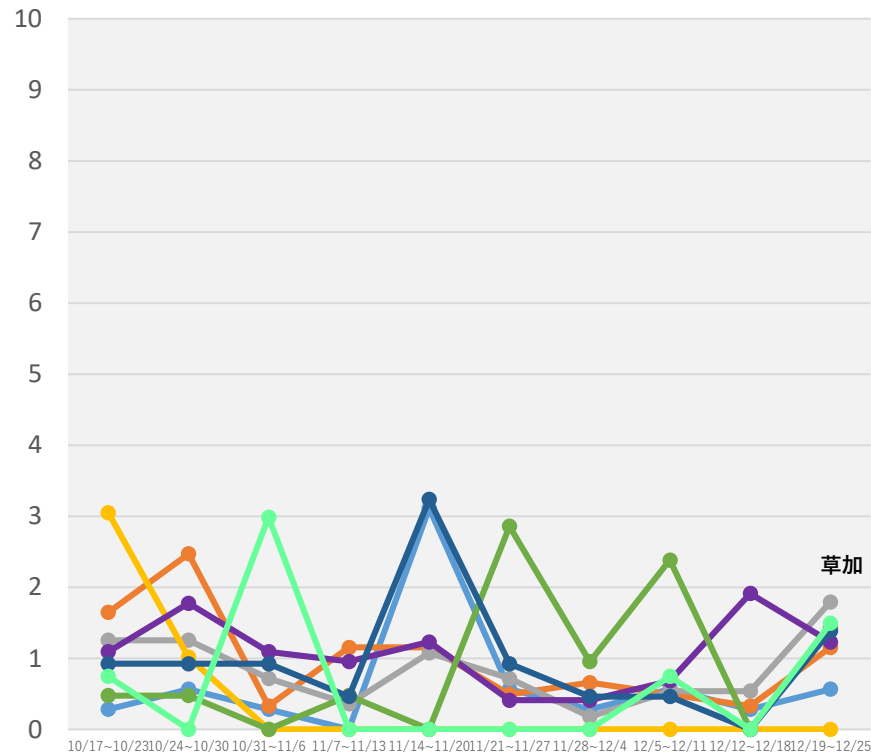

川越市保健所 川口市保健所 草加保健所  
秩父保健所 朝霞保健所 東松山保健所  
南部保健所 本庄保健所

(注1) 当該期間(週)中の新規陽性者数の合計を、各保健所に属する人口で除した上で、人口10万人対比で相対化している。

(注2) 計算に用いた人口は、住民基本台帳に基づく人口(令和2年1月1日現在)。

\* 12/27 9:00時点の入力データを基に算出

# 保健所別人口10万人当たり7日間累積新規陽性者数の推移 (HER-SYSデータ)

○ **保健所別の人口10万人当たり7日間累積新規陽性者数**を時系列で整理したもの。(届出保健所ベース)

## 千葉県

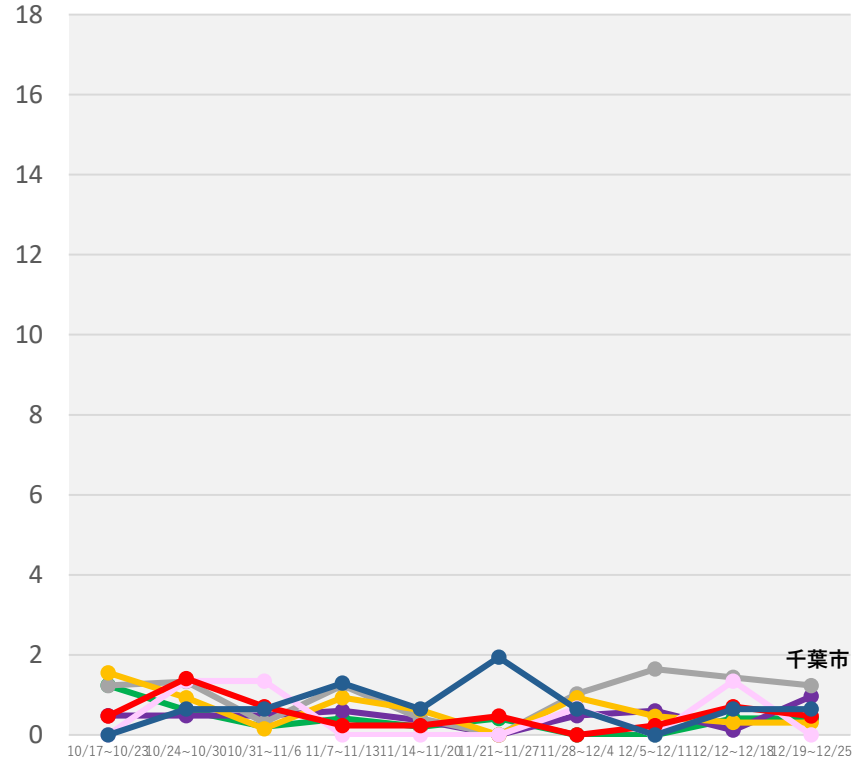
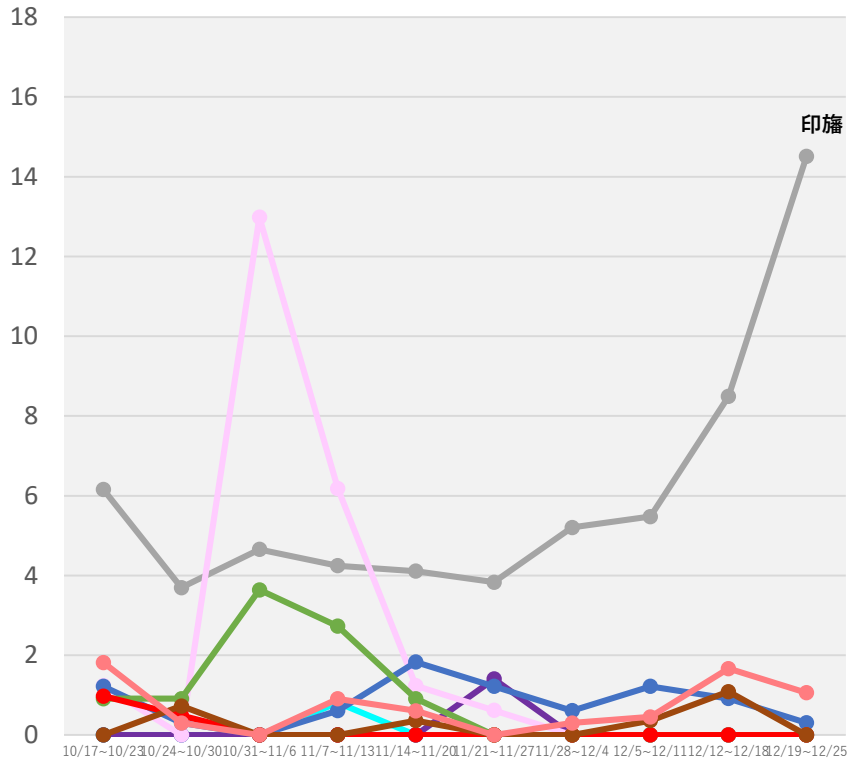

(注1) 当該期間(週)中の新規陽性者数の合計を、各保健所に属する人口で除した上で、人口10万人対比で相対化している。

(注2) 計算に用いた人口は、住民基本台帳に基づく人口(令和2年1月1日現在)。

\* 12/27 9:00時点の入力データを基に算出

# 保健所別人口10万人当たり7日間累積新規陽性者数の推移 (HER-SYSデータ)

○ **保健所別の人口10万人当たり7日間累積新規陽性者数**を時系列で整理したもの。(届出保健所ベース)

## 東京都

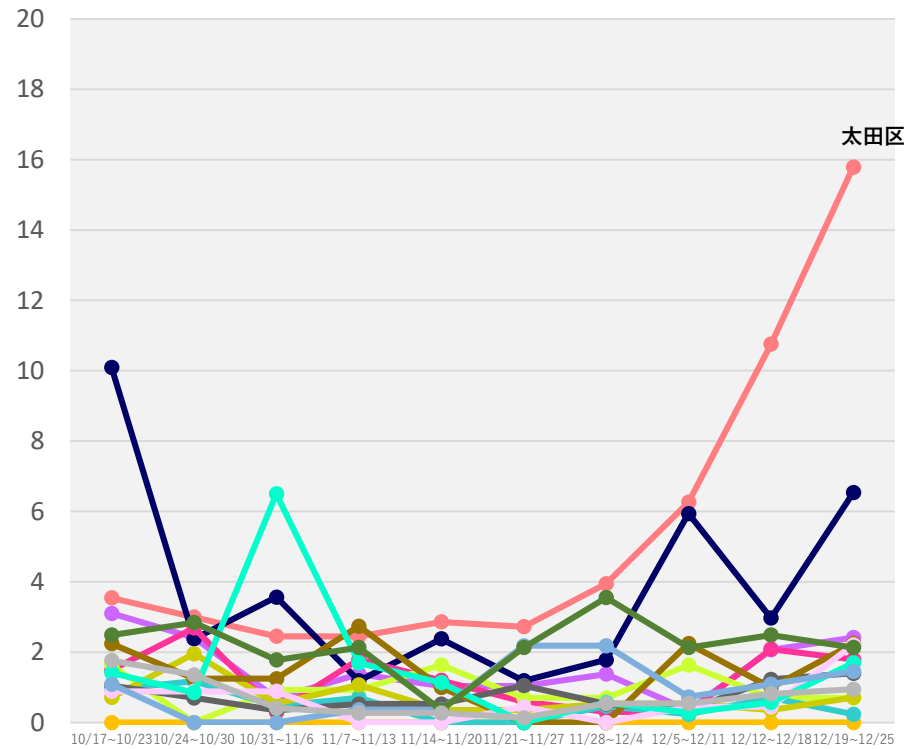
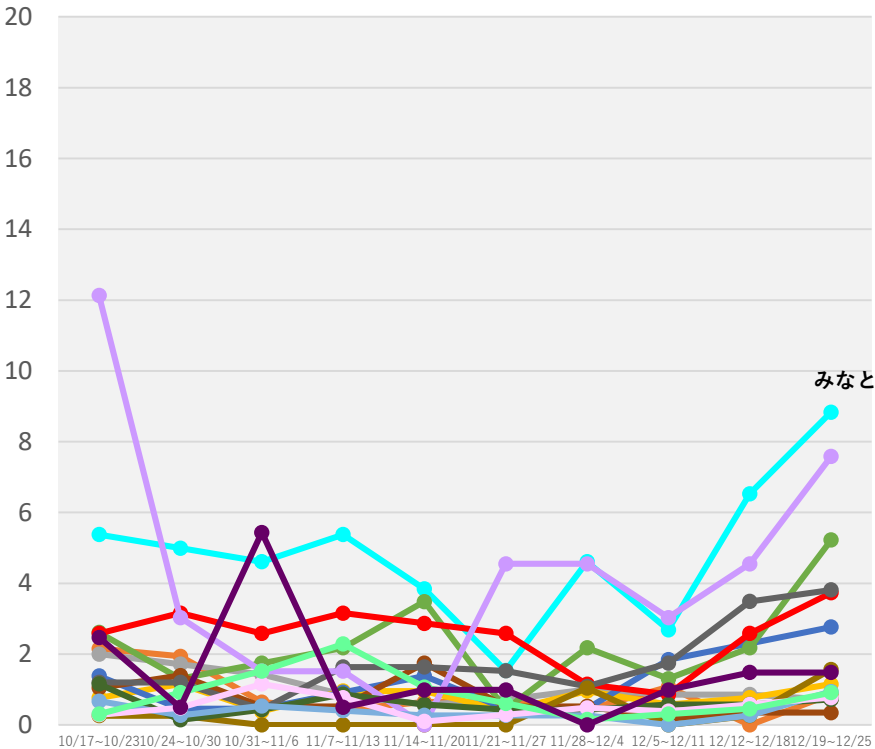

(注1) 当該期間(週)中の新規陽性者数の合計を、各保健所に属する人口で除した上で、人口10万人対比で相対化している。  
 (注2) 計算に用いた人口は、住民基本台帳に基づく人口(令和2年1月1日現在)。  
 \* 12/27 9:00時点の入力データを基に算出

# 保健所別人口10万人当たり7日間累積新規陽性者数の推移 (HER-SYSデータ)

○ **保健所別の人口10万人当たり7日間累積新規陽性者数**を時系列で整理したもの。(届出保健所ベース)

## 神奈川県

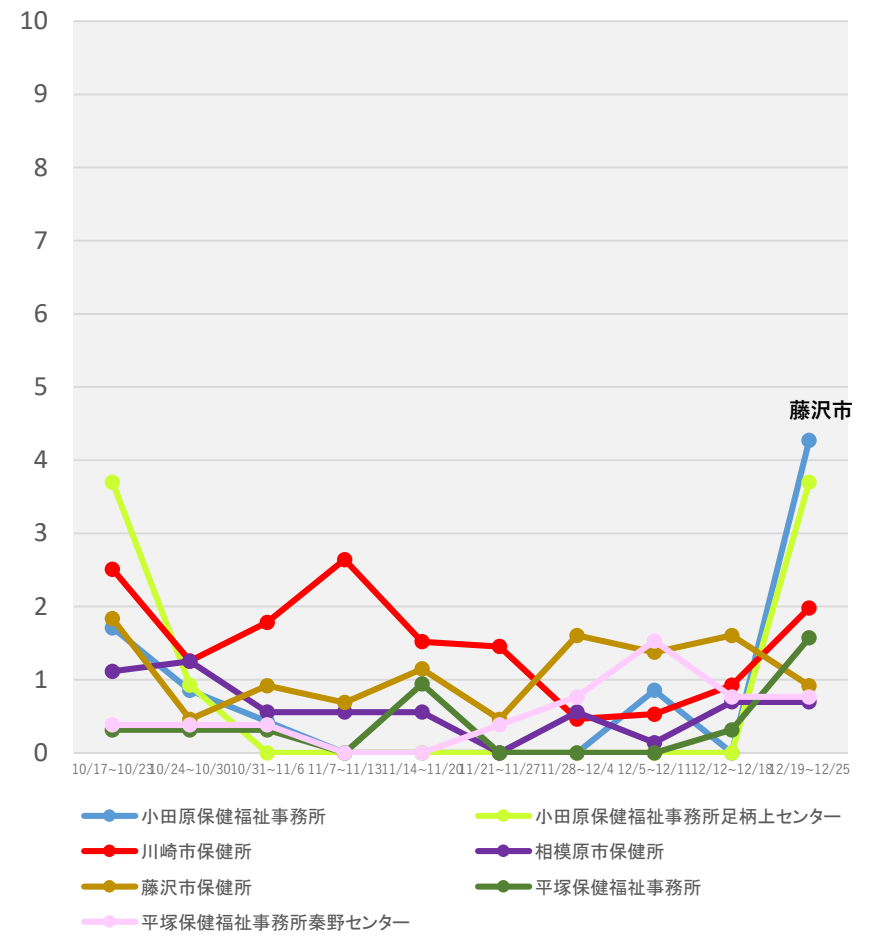
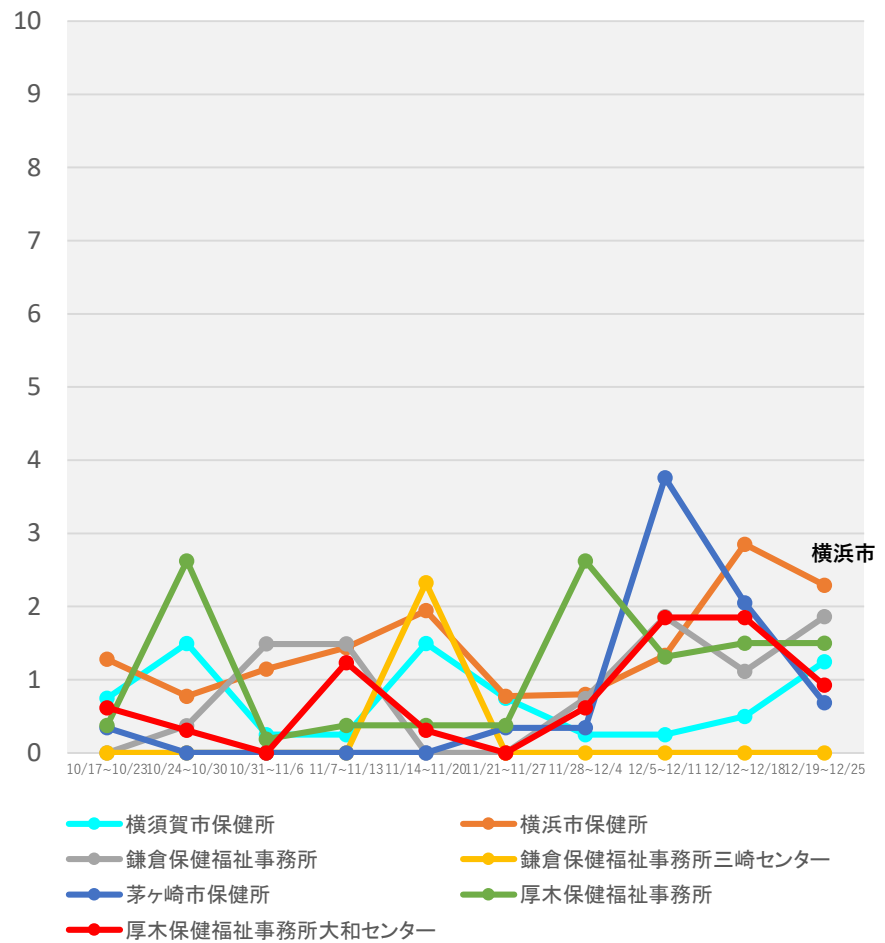

(注1) 当該期間(週)中の新規陽性者数の合計を、各保健所に属する人口で除した上で、人口10万人対比で相対化している。  
 (注2) 計算に用いた人口は、住民基本台帳に基づく人口(令和2年1月1日現在)。  
 \* 12/27 9:00時点の入力データを基に算出

# 保健所別人口10万人当たり7日間累積新規陽性者数の推移 (HER-SYSデータ)

○ **保健所別の人口10万人当たり7日間累積新規陽性者数**を時系列で整理したもの。(届出保健所ベース)

## 愛知県

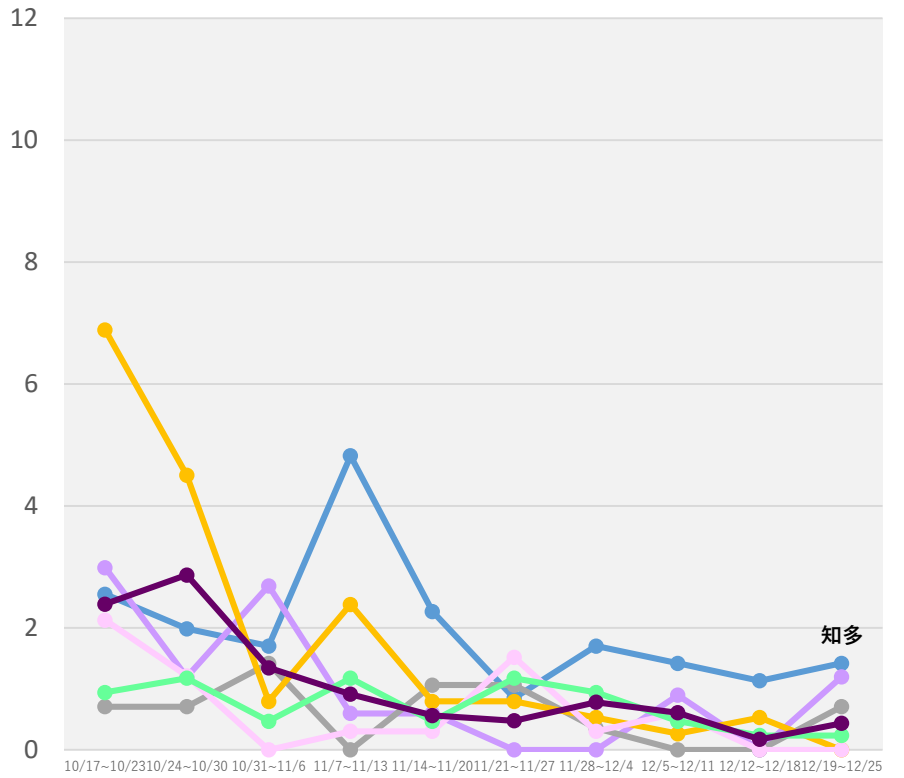
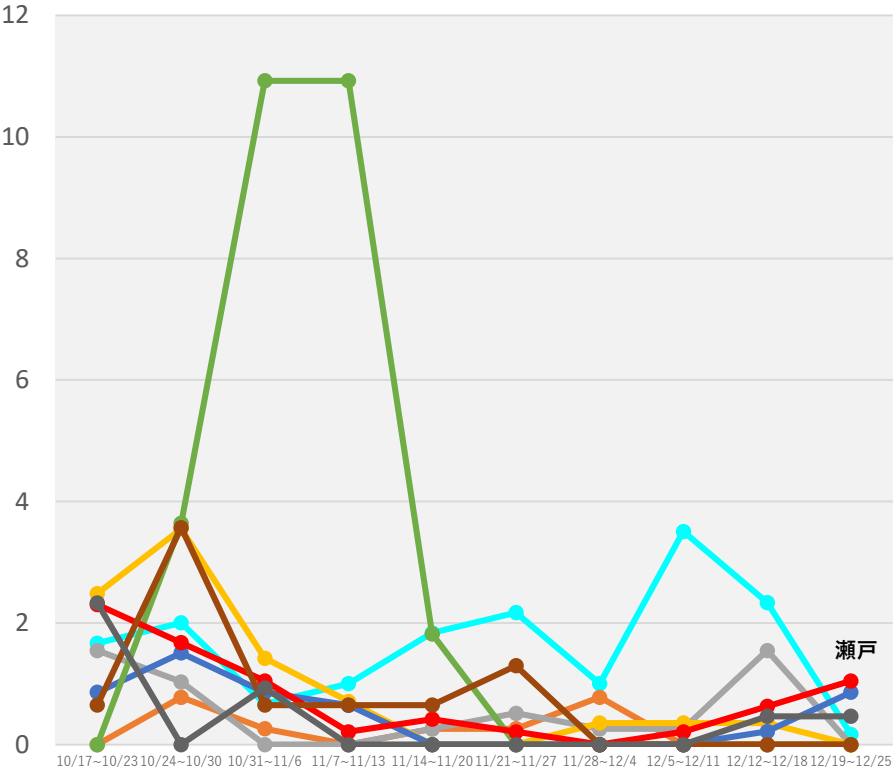

- 衣浦東部保健所
- 一宮市保健所
- 岡崎市保健所
- 江南保健所
- 春日井保健所
- 新城保健所
- 瀬戸保健所
- 清須保健所
- 西尾保健所
- 知多保健所
- 津島保健所
- 半田市保健所
- 豊橋市保健所
- 豊川保健所
- 豊田市保健所
- 名古屋市保健所

(注1) 当該期間(週)中の新規陽性者数の合計を、各保健所に属する人口で除した上で、人口10万人対比で相対化している。  
 (注2) 計算に用いた人口は、住民基本台帳に基づく人口(令和2年1月1日現在)。  
 \* 12/27 9:00時点の入力データを基に算出

# 保健所別人口10万人当たり7日間累積新規陽性者数の推移 (HER-SYSデータ)

○ **保健所別の人口10万人当たり7日間累積新規陽性者数**を時系列で整理したもの。(届出保健所ベース)

## 京都府

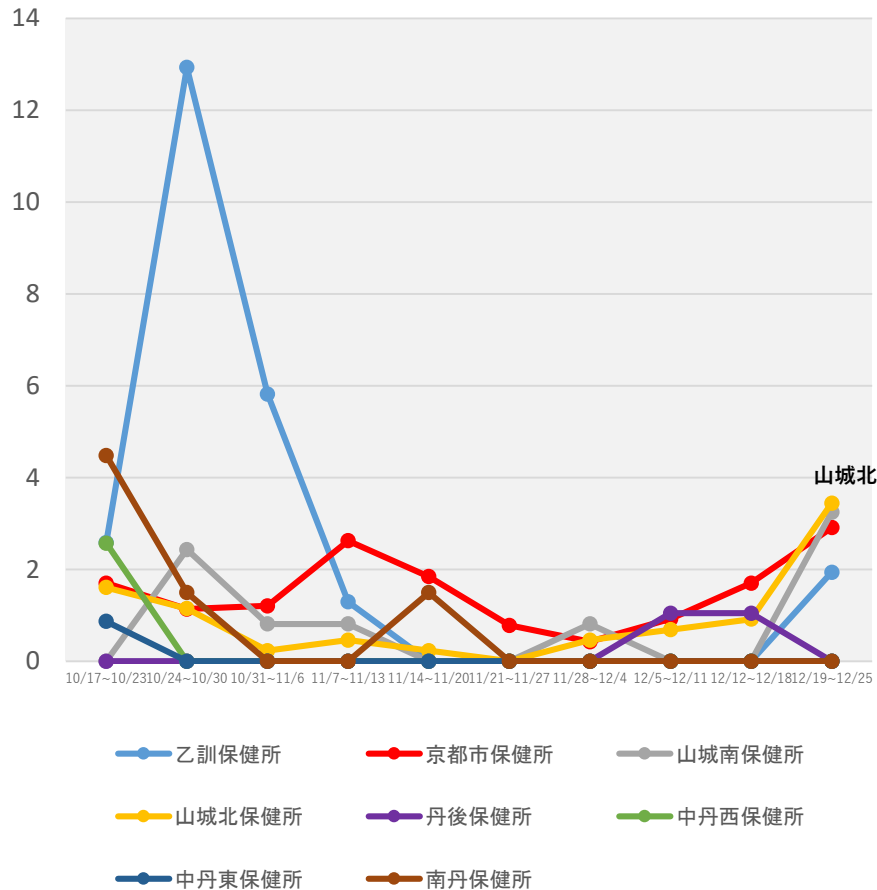

(注1) 当該期間(週)中の新規陽性者数の合計を、各保健所に属する人口で除した上で、人口10万人対比で相対化している。

(注2) 計算に用いた人口は、住民基本台帳に基づく人口(令和2年1月1日現在)。

\* 12/27 9:00時点の入力データを基に算出

# 保健所別人口10万人当たり7日間累積新規陽性者数の推移 (HER-SYSデータ)

○ **保健所別の人口10万人当たり7日間累積新規陽性者数**を時系列で整理したもの。(届出保健所ベース)

## 大阪府

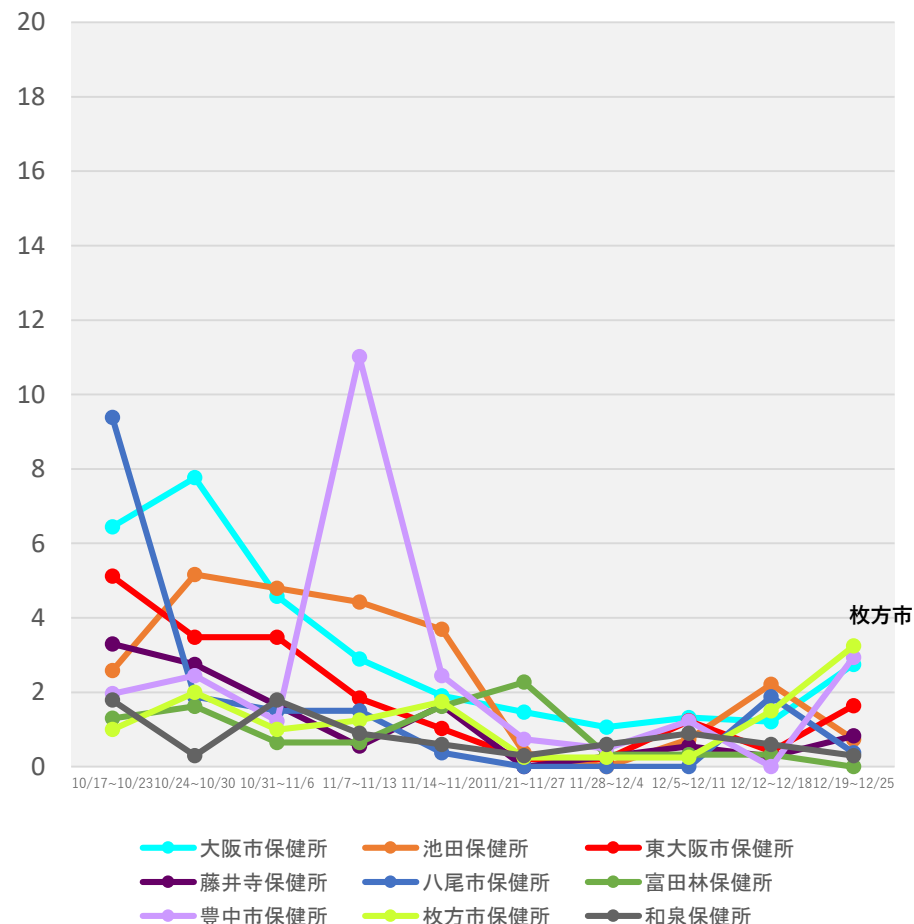
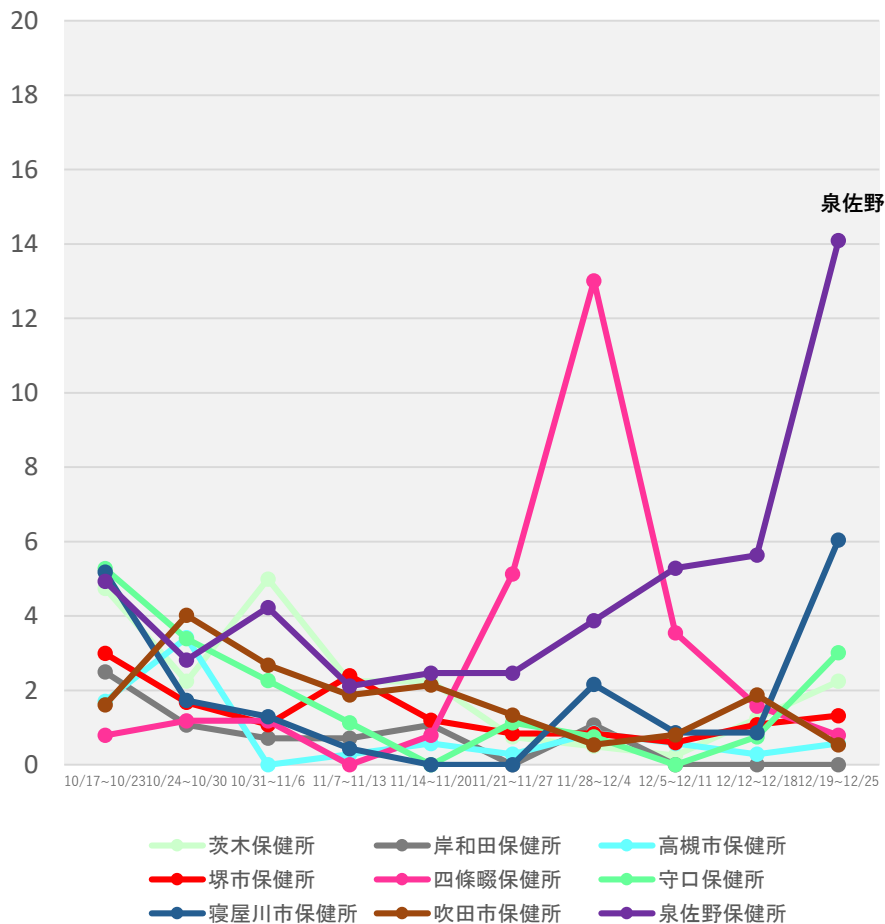

(注1) 当該期間(週)中の新規陽性者数の合計を、各保健所に属する人口で除した上で、人口10万人対比で相対化している。

(注2) 計算に用いた人口は、住民基本台帳に基づく人口(令和2年1月1日現在)。

\* 12/27 9:00時点の入力データを基に算出

# 保健所別人口10万人当たり7日間累積新規陽性者数の推移 (HER-SYSデータ)

○ **保健所別の人口10万人当たり7日間累積新規陽性者数**を時系列で整理したもの。(届出保健所ベース)

## 兵庫県

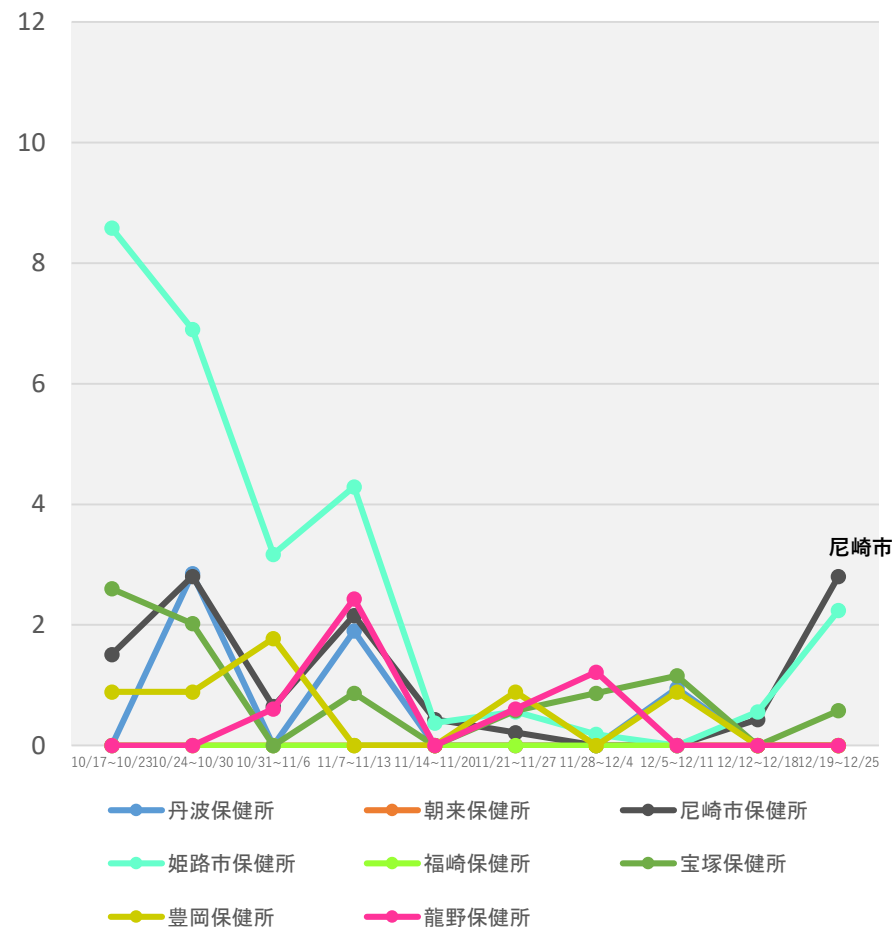
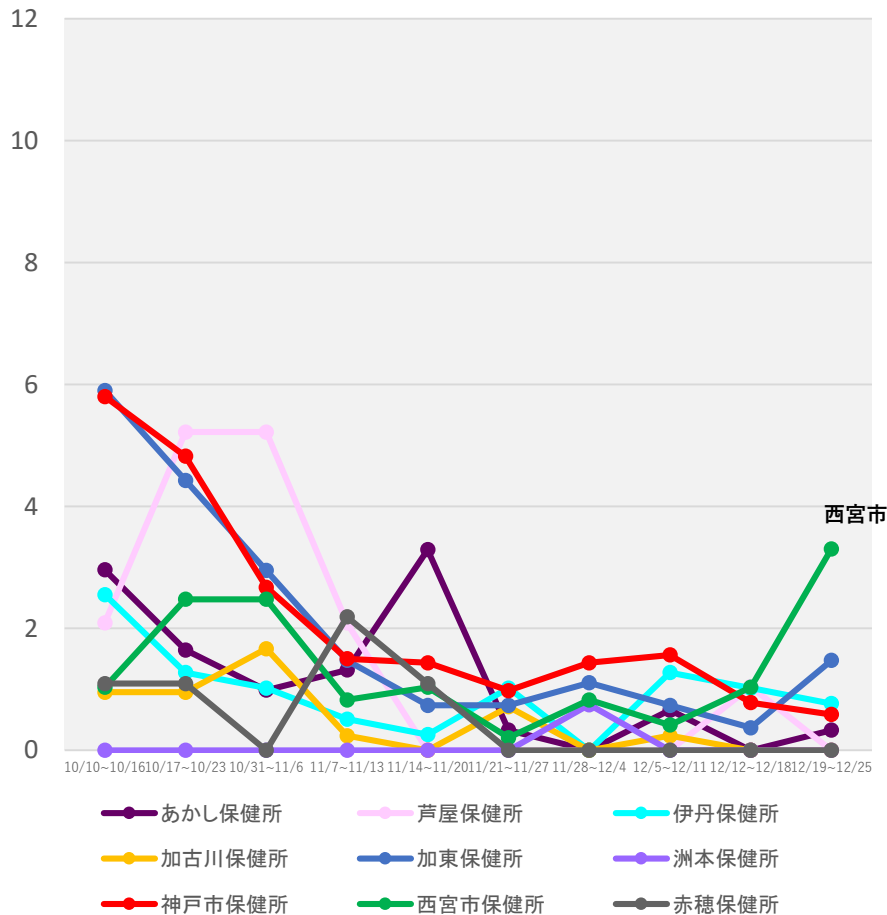

(注1) 当該期間(週)中の新規陽性者数の合計を、各保健所に属する人口で除した上で、人口10万人対比で相対化している。

(注2) 計算に用いた人口は、住民基本台帳に基づく人口(令和2年1月1日現在)。

\* 12/27 9:00時点の入力データを基に算出



# 保健所別人口10万人当たり7日間累積新規陽性者数の推移 (HER-SYSデータ)

○ **保健所別の人口10万人当たり7日間累積新規陽性者数**を時系列で整理したもの。(届出保健所ベース)

## 福岡県

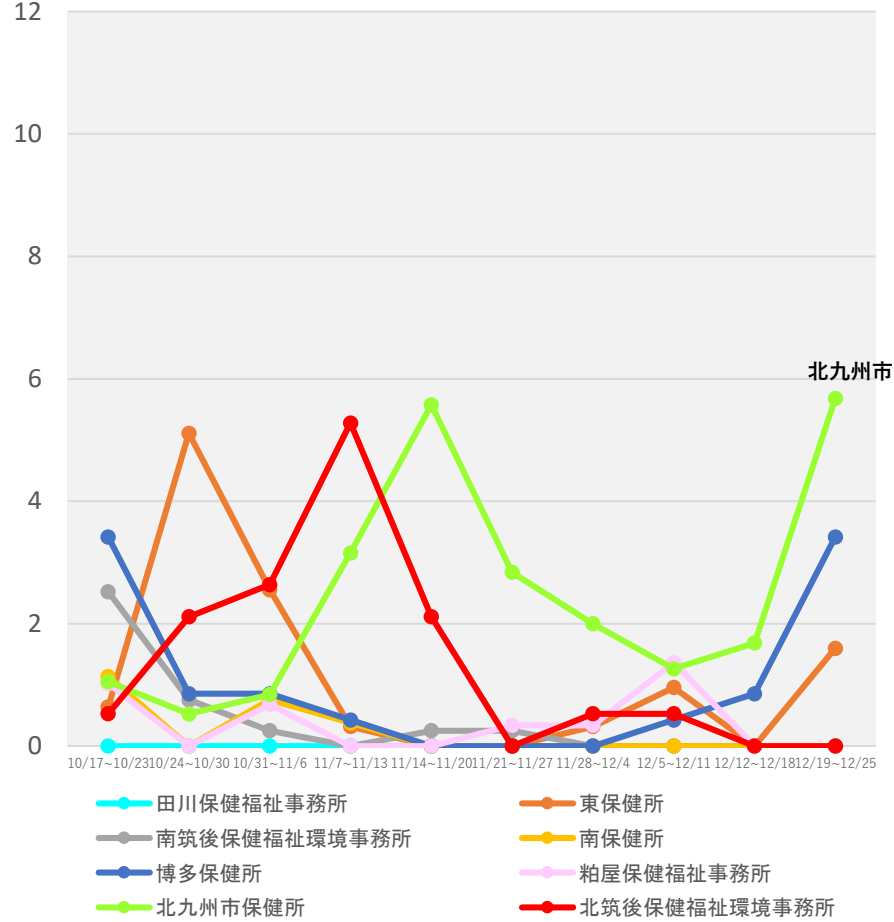
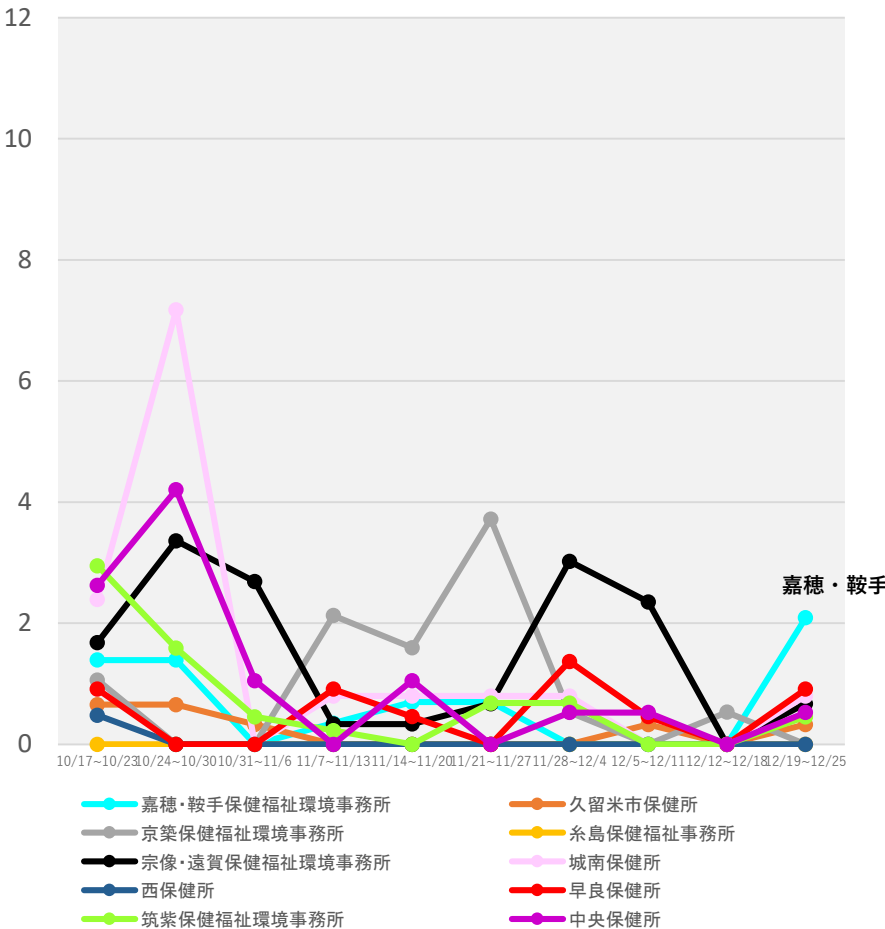

(注1) 当該期間(週)中の新規陽性者数の合計を、各保健所に属する人口で除した上で、人口10万人対比で相対化している。

(注2) 計算に用いた人口は、住民基本台帳に基づく人口(令和2年1月1日現在)。

\* 12/27 9:00時点の入力データを基に算出

# 保健所別人口10万人当たり7日間累積新規陽性者数の推移 (HER-SYSデータ)

○ **保健所別の人口10万人当たり7日間累積新規陽性者数**を時系列で整理したもの。(届出保健所ベース)

## 沖縄県

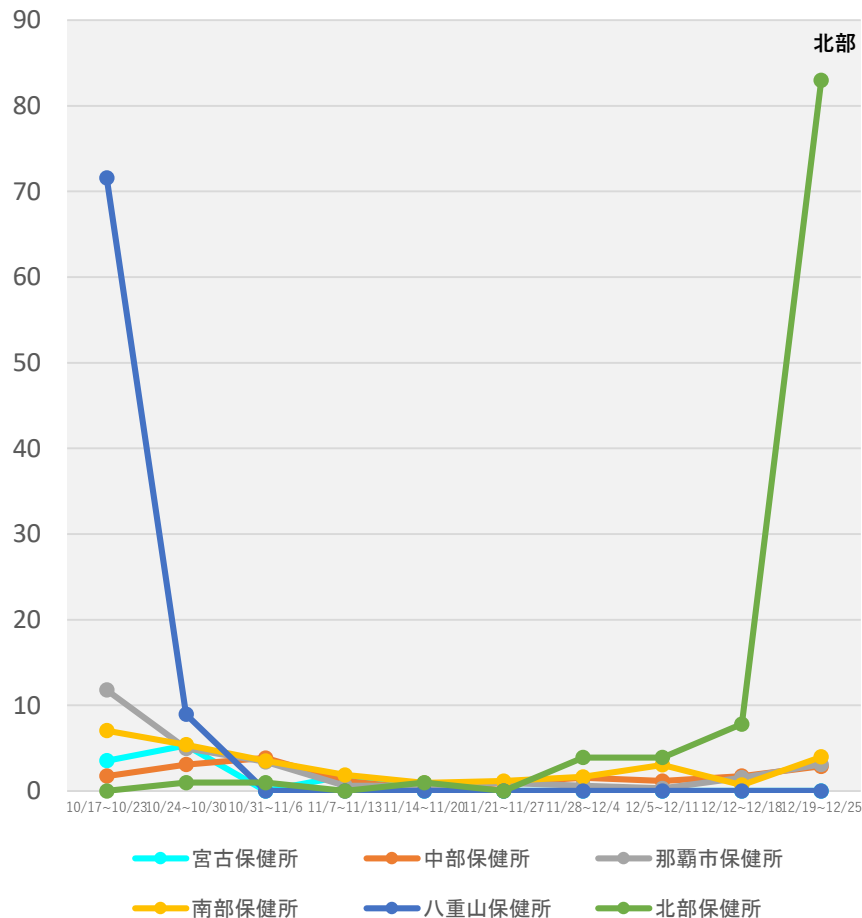

(注1) 当該期間(週)中の新規陽性者数の合計を、各保健所に属する人口で除した上で、人口10万人対比で相対化している。

(注2) 計算に用いた人口は、住民基本台帳に基づく人口(令和2年1月1日現在)。

\* 12/27 9:00時点の入力データを基に算出

# 感染経路の判明状況（報告日別、HER-SYSデータ）

- **発生届提出時点における感染経路の判明状況（確定/推定/不明）**を時系列で整理したもの。（全国、全年齢）
- 感染経路「確定」の割合は概ね10%程度、「推定」及び「不明」の割合は概ね40～50%程度で推移している。

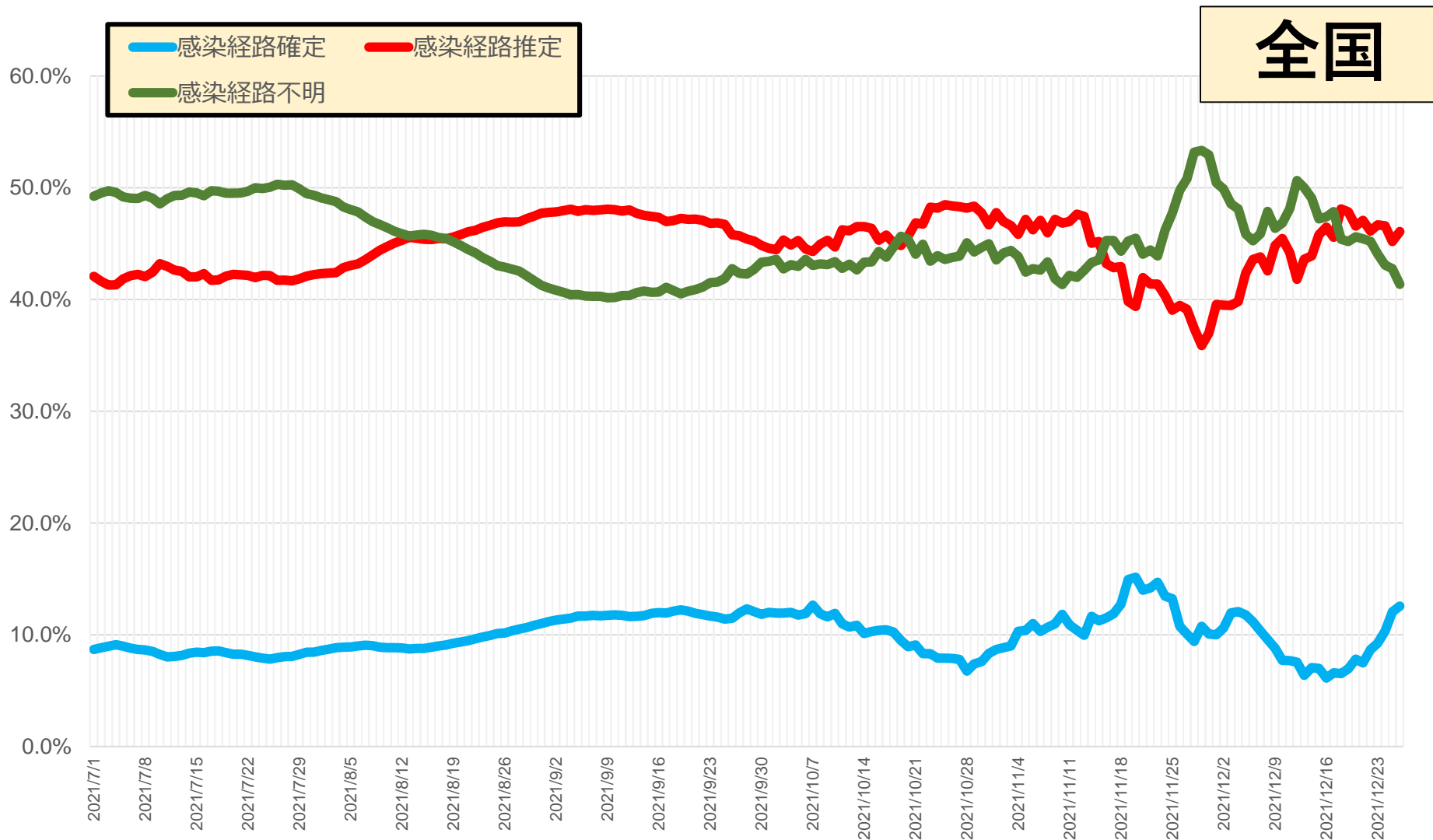

\* 12/27 9:00時点の入力データを基に算出。7日間移動平均による。

\* 発生届上で医師が入力した情報を集計したもの。未入力分は除いている。

# 感染経路の判明状況（報告日別、HER-SYSデータ）

- **発生届提出時点における感染経路の判明状況（確定/推定/不明）**を時系列で整理したもの。
- 足元では、感染経路「確定」の割合は10%弱、「推定」の割合は40%程度、「不明」の割合は50%程度である。

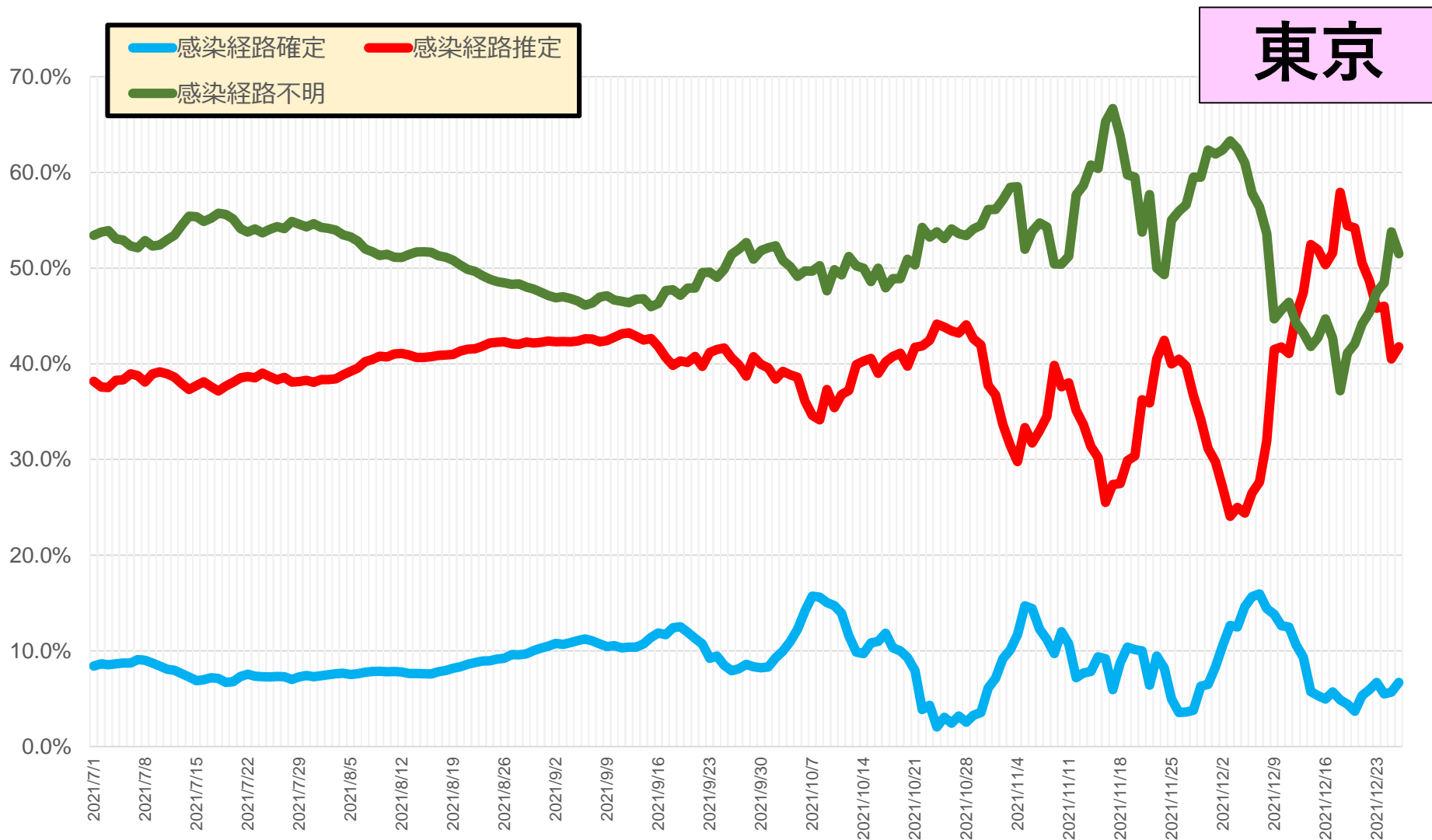

\* 12/27 9:00時点の入力データを基に算出。7日間移動平均による。  
\* 発生届上で医師が入力した情報を集計したもの。未入力分は除いている。

# 感染経路の判明状況（報告日別、HER-SYSデータ）

- 発生届提出時点における感染経路の判明状況（確定/推定/不明）を時系列で整理したもの。
- 足元では、感染経路「確定」の割合は10%弱、「推定」の割合は40%程度、「不明」の割合は50%程度である。

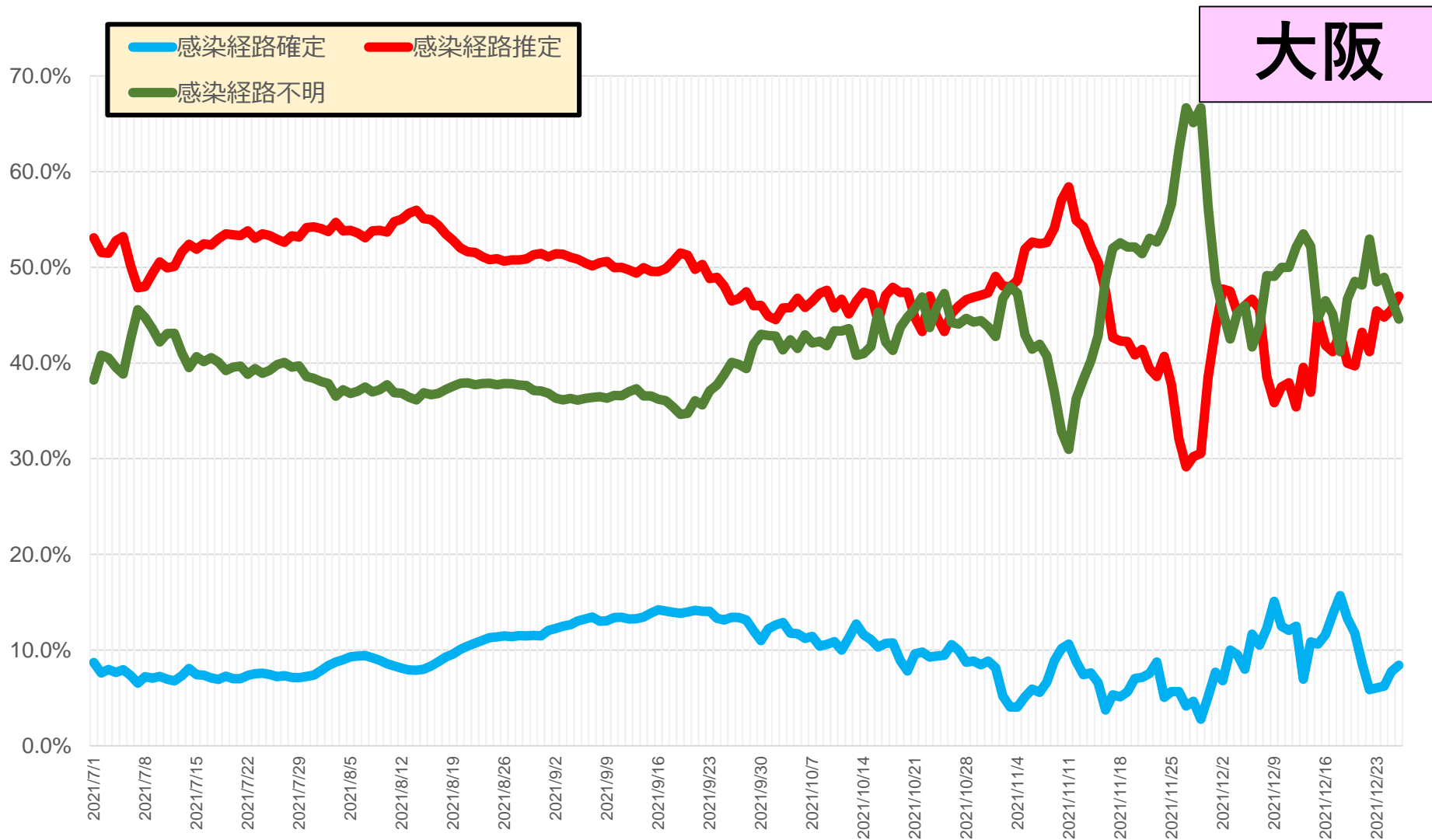

\* 12/27 9:00時点の入力データを基に算出。7日間移動平均による。  
\* 発生届上で医師が入力した情報を集計したもの。未入力分は除いている。

# 発生届提出時点における「中等症」「重症」の新規陽性者の割合 (報告日別、全年齢、HER-SYSデータ)

○ 発生届提出時点における「**中等症**」「**重症**」の**新規陽性者の割合**を時系列で整理したもの。(重症度は診療の手引きにより、診断時点で医師が入力している。)

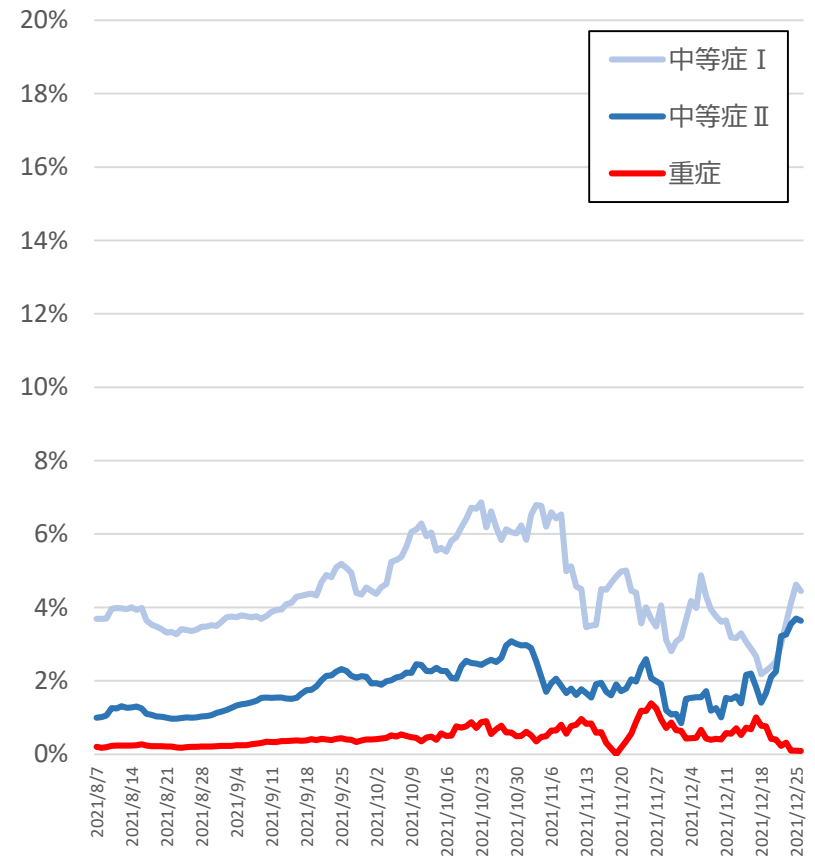
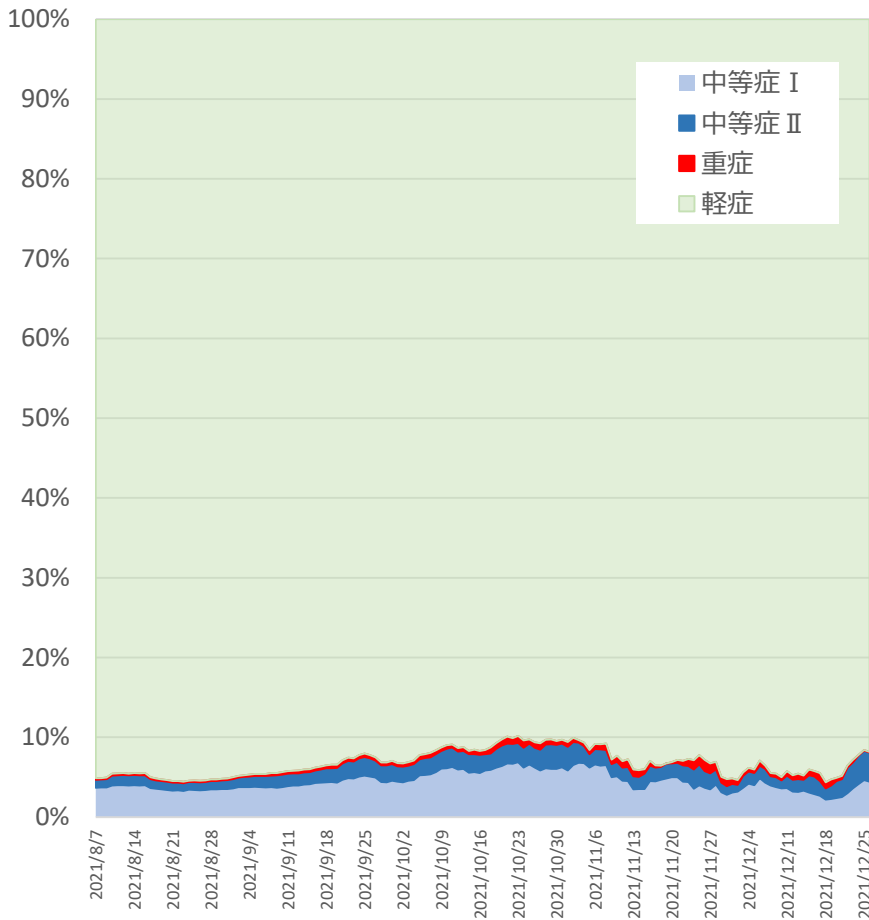

中等症 I・II、重症の新規陽性者割合のみを抽出したのが上のグラフ

\* 12/27 9:00時点の入力データを基に算出。年齢不詳は除いている。  
\* 新規陽性者数は7日間移動平均を使用。数字は全国のもの。