

スライド 1

ひと、暮らし、みらいのために
厚生労働省
Ministry of Health, Labour and Welfare

マニュアル
本文へ よくあるご質問 (FAQ)
文字サイズの変更
検索 次 前

食品衛生申請等システム

The Food business application system
for licenses, export certificates and report of food recalls

初めて利用される方は、「アカウントの作成はこちら」からIDを作成してください。
GビジネスIDを利用される方は、「GビジネスIDでログイン」をクリックしてください。

GビジネスIDを利用される方

gBiz ID GビジネスIDでログイン gBiz ID GビジネスIDを作成

GビジネスIDは、1つのID・パスワードで様々な行政サービスにログインできる経済産業省が提供するサービスです。

GビジネスIDを利用されない方

ログインID hanako@syokuhin.co.jp x ログイン パスワードを忘れた方はこちら

パスワード ●●●●●●●● アカウントの作成はこちら

GビジネスIDを利用せずに本システムのサービスをご利用することも可能です。その場合は、「アカウントの作成はこちら」から、アカウントを作成してください。

最新のお知らせ

掲載日	タイトル	作成者	更新日
表示	2021-07-05 【7/9 18:00～】臨時メンテナンスによるシステム停止のお知らせ	システム管理者	2021-07-05
表示	2021-07-01 オープンデータ閲覧の集計日の誤記について	システム管理者	2021-07-01
表示	2021-05-19 食品等事業者の皆様へ（令和3年6月1日から営業許可のオンライン手続きを開始します。）	システム管理者	2021-06-04
表示	2021-04-23 よくあるご質問 (FAQ) の掲載について	システム管理者	2021-04-26
表示	2021-04-19 システムからのメールが届かない方へ	システム管理者	2021-04-19

厚生労働省 (法人番号 6000012070001) 食品衛生申請等システム
このサイトについて 利用規約 免責事項 著作権 プライバシーポリシー
ウェブアクセシビリティ 御意見・問い合わせ

こちらでは営業許可の申請方法についてご案内します。

まずは、食品衛生申請等システムにログインします。

ひと、暮らし、みらいのために
厚生労働省
Ministry of Health, Labour and Welfare

AWS 食品商店/食品花子 ログアウト マニュアル
本文へ よくあるご質問 (FAQ) 文字リサイズの変更
標準 大 特大

食品衛生申請等システム

The Food business application system for licenses, export certificates and report of food recalls

営業許可・届出

- 営業許可の申請
- 営業の届出
- 地位承継届の届出

食品リコール

- リコール情報の届出
- リコール情報の検索

マイアカウント管理

- プロフィール変更
- パスワード変更

メニュー

「食品衛生申請等システム」に開始に伴い、オンラインで申請・届出ができるようになります

2021年6月1日から「食品衛生申請等システム」の本格運用が始まりました。今まで営業所を所管する保健所の窓口で手続きをする必要のあった営業許可等の申請・届出が、オンラインにて手続きできるようになりました。手続きの効率化が図れますので、ぜひご利用いただけるようお願いいたします。(※)

※ これまでの手続きと同様に、紙による窓口への申請・届出も引き続き行うことは可能です。

申請・届出の記載や申請内容に関するお問い合わせは、営業所を所管する保健所へお問合せください。システムの利用方法や操作方法に関するお問い合わせについては、食品衛生申請等システムのヘルプデスクへお問合せください。※同様のお問合せも多く発生しておりますので、お問合せの前に「マニュアル」や「よくあるご質問(FAQ)」もご確認くださいようお願いいたします。

お知らせ

掲載開始日	タイトル
2021-07-05	【7/9 18:00～】臨時メンテナンスによるシステム停止のお知らせ
2021-07-01	オープンデータ閲覧の集計日の誤記について
2021-05-19	食品等事業者の皆様へ（令和3年6月1日から営業許可のオンライン手続きを開始します。）
2021-04-23	よくあるご質問（FAQ）の掲載について

表示されたログイン後のTopページの右メニューから、「営業許可の申請」をクリックします。

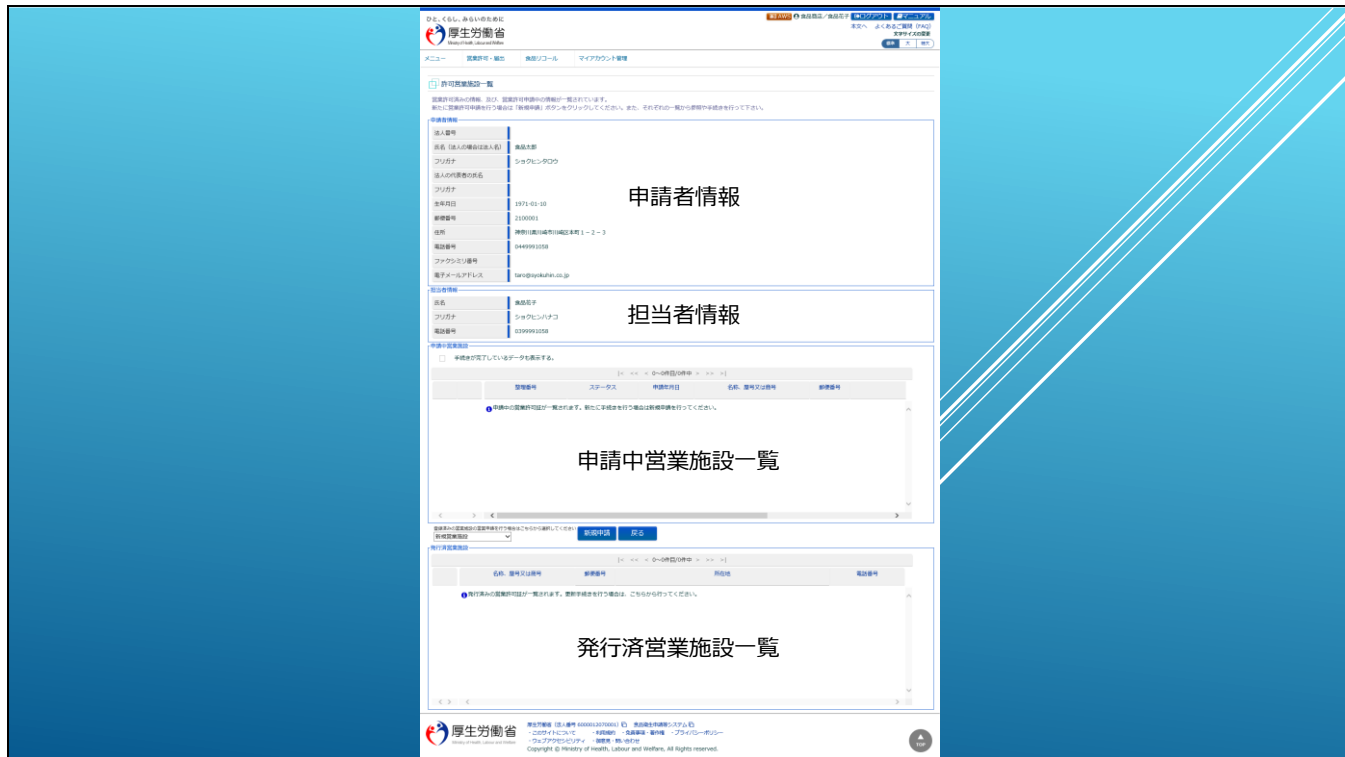

「営業許可の申請」をクリックすると、営業許可施設の一覧画面が表示されます。

こちらが営業許可施設の一覧画面の全体イメージとなります。

画面の構成は上から、申請者情報、担当者情報、申請中営業施設一覧、発行済み営業施設一覧となります。

スライド 4

厚生労働省
Ministry of Health, Labour and Welfare

メニュー 営業許可・届出 食品リコール マイアカウント管理

許可営業施設一覧

営業許可済みの情報、及び、営業許可申請中の情報が一覧されています。
新たに営業許可申請を行う場合は「新規申請」ボタンをクリックしてください。また、それぞれの一覧から参照や手続きを行って下さい。

申請者情報

法人番号	
氏名 (法人の場合は法人名)	食品太郎
フリガナ	シヨクヒンタロウ
法人の代表者の氏名	
フリガナ	
生年月日	1971-01-10
郵便番号	2100001
住所	神奈川県川崎市川崎区本町 1-2-3
電話番号	0449991058
ファクシミリ番号	
電子メールアドレス	taro@syokuhin.co.jp

アカウントを作成の際に登録した、
団体組織(個人または法人)の情報が表示されます。

担当者情報

氏名	食品花子
フリガナ	シヨクヒンハナコ
電話番号	0399991058

アカウントを作成の際に登録した、
担当者の情報が表示されます。

申請中営業施設

手続きが完了しているデータも表示する。

< << < 0~0件目/0件中 >> >

申請者情報は、アカウントを作成の際に登録した、団体組織(個人または法人)の情報が表示されます。

担当者情報は、同じく担当者として登録した情報が表示されます。

画面をスクロールすると、

スライド 5

申請中営業施設

手続きが完了しているデータも表示する。

[< << < 0~0件目/0件中 >> >]

整理番号	ステータス	申請年月日	名称、屋号又は商号	郵便番号
① 申請中の営業許可証が一覧されます。新たに手続きを行う場合は新規申請を行ってください。				

申請中の営業施設の一覧が表示されます。

登録済みの営業施設の新規申請を行う場合はこちらから選択してください。

新規営業施設

発行済営業施設

新規申請 戻る

発行済みの営業許可証が一覧されます。更新手続きを行う場合は、こちらから行ってください。

名称、屋号又は商号	郵便番号	所在地	電話番号
① 発行済みの営業許可証が一覧されます。更新手続きを行う場合は、こちらから行ってください。			

許可済みの営業施設の一覧が表示されます。

TOP

「申請中営業施設」には、申請中の営業施設の一覧が表示されます。

「発行済営業施設」には、許可証を発行済みの営業施設の一覧が表示されます。

新規の申請を行う場合は、申請中の営業施設の一覧の下にある、「新規申請」ボタンをクリックします。

【補足】ボタンの左にあるドロップダウンリストには、営業届出中や届出済みの施設一覧が表示されます。

同じ施設に対して新規の許可申請を行う場合は、こちらから該当営業施設を選択して「新規申請」ボタンをクリックします。

こちらでは新規の営業施設を登録するために、「新規営業施設」のまま、「新規申請」ボタンをクリックします。

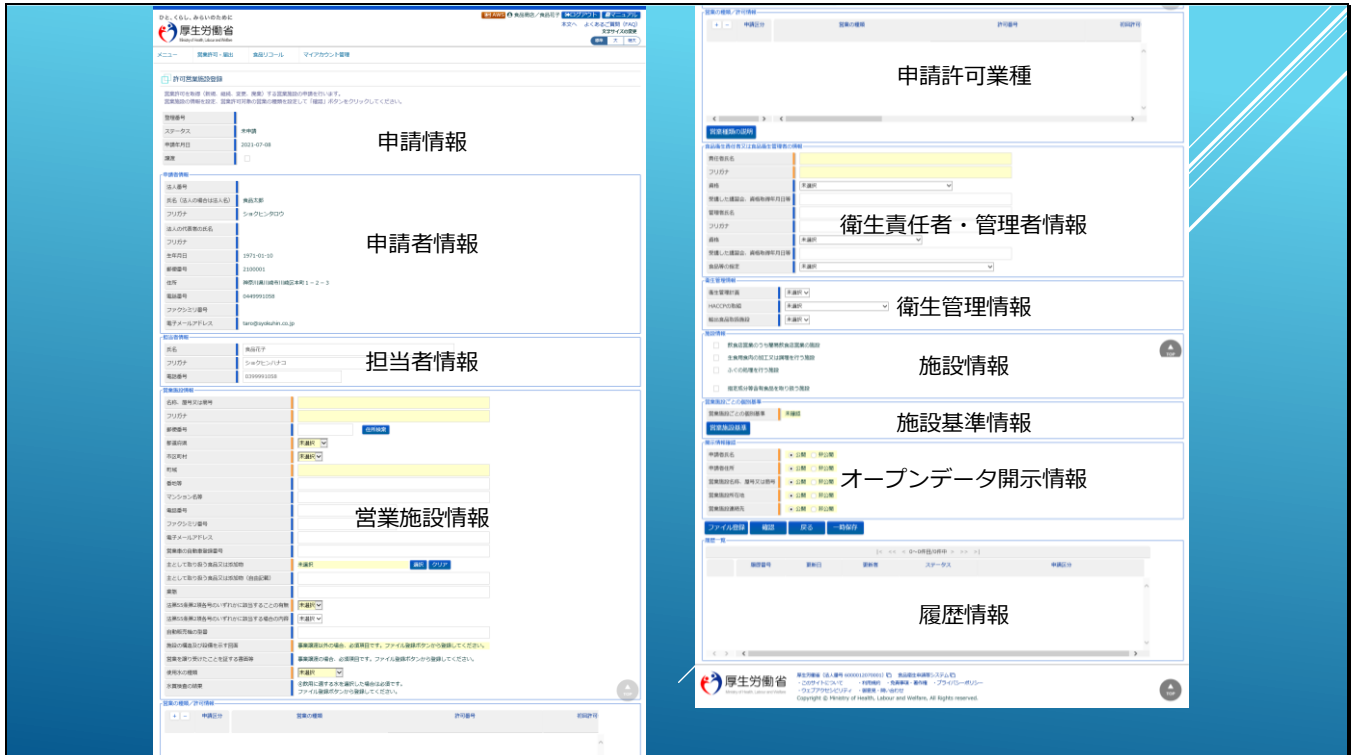

「新規申請」をクリックすると、営業施設を登録する画面が表示されます。

こちらが許可営業許施設を登録する画面の全体イメージとなります。

画面の構成は上から、申請情報、申請者情報、担当者情報、営業施設情報、申請許可業種、衛生責任者・管理者情報、衛生管理情報、施設情報、施設基準情報、オープンデータ開示情報、履歴情報となります。

スライド 7

許可営業施設登録

営業許可を取得（新規、継続、変更、廃業）する営業施設の申請を行います。
営業施設の情報を設定、営業許可対象の営業の種類を設定して「確認」ボタンをクリックしてください。

整理番号		情報登録した際にシステムで自動発番した番号が表示されます。
ステータス	未申請	申請状況が表示されます。
申請年月日	2021-07-08	申請年月日が表示されます。
譲渡	<input type="checkbox"/>	事業譲渡に関する申請の場合はチェックしてください。

申請者情報

法人番号		
氏名（法人の場合は法人名）	食品太郎	
フリガナ	ショクヒンタロウ	
法人の代表者の氏名		
フリガナ		アカウントを作成の際に登録した、 団体組織(個人または法人)の情報が表示されます。
生年月日	1971-01-10	
郵便番号	2100001	
住所	神奈川県川崎市川崎区本町 1 - 2 - 3	
電話番号	0449991058	
ファクシミリ番号		
電子メールアドレス	taro@syokuhin.co.jp	

担当者情報

氏名	食品花子	新規申請の場合、アカウントを作成の際に登録した、 担当者の情報が表示されますが、 一時的に変更が可能 です。
フリガナ	ショクヒンハナコ	※システムからのメール通知先は変更されません。
電話番号	0399991058	

営業施設情報

名称、屋号又は商号	
フリガナ	

TOP

申請情報の整理番号は、申請情報が登録された際に発行される情報です。

ステータスには申請状況が表示されます。未申請⇒申請内容確認待⇒検査待⇒発行待⇒発行済
申請年月日は申請を実施した日が表示されます。

譲渡のチェックボックスは、事業譲渡に関連する申請を実施する場合にチェックしてください。

「申請者情報」「担当者情報」は、前画面と同様にアカウント作成の際に登録した情報が表示されます。

「担当者情報」は、一時的に担当者名及び連絡先電話番号を変更して登録することが可能です。

これは、アカウントを共有して利用しているような場合に、保健所からの連絡先担当者を一時的に変更したいような場合にご利用ください。

※但し、システムから通知されるメールはアカウント登録された担当者のメールアドレスへ通知されます。

画面をスクロールすると、

スライド 8

電話番号	0399991058
営業施設情報	
名称、屋号又は商号	
フリガナ	
郵便番号	<input type="text"/> 住所検索
都道府県	未選択
市区町村	未選択
町域	
番地等	
マンション名等	
電話番号	
ファクシミリ番号	
電子メールアドレス	
営業車の自動車登録番号	
主として取り扱う食品又は添加物	未選択 選択 クリア
主として取り扱う食品又は添加物（自由記載）	
業態	
法第55条第2項各号のいずれかに該当することの有無	未選択
法第55条第2項各号のいずれかに該当する場合の内容	未選択
自動販売機の型番	
施設の構造及び設備を示す図面	事業譲渡以外の場合、必須項目です。ファイル登録ボタンから登録してください。
営業を譲り受けたことを証する書面等	事業譲渡の場合、必須項目です。ファイル登録ボタンから登録してください。
使用水の種類	未選択
水質検査の結果	④飲用に適する水を選択した場合は必須です。ファイル登録ボタンから登録してください。
営業の種類 / 許可情報	
+ - 申請区分	営業の種類
	許可番号
	初回許可
	TOP

「営業施設情報」では、営業施設の情報を入力します。

スライド 9

電話番号	0399991058			
営業施設情報				
名称、屋号又は商号	食品商店（川崎店）			
フリガナ	シヨクヒンショウテンカワサキテン			
郵便番号	<input type="text"/> 住所検索			
都道府県	未選択			
市区町村	未選択			
町域				
番地等				
マンション名等				
電話番号				
ファクシミリ番号				
電子メールアドレス				
営業車の自動車登録番号				
主として取り扱う食品又は添加物	未選択 選択 クリア			
主として取り扱う食品又は添加物（自由記載）				
業態				
法第55条第2項各号のいずれかに該当することの有無	未選択			
法第55条第2項各号のいずれかに該当する場合の内容	未選択			
自動販売機の型番				
施設の構造及び設備を示す図面	事業譲渡以外の場合、必須項目です。ファイル登録ボタンから登録してください。			
営業を譲り受けたことを証する書面等	事業譲渡の場合、必須項目です。ファイル登録ボタンから登録してください。			
使用水の種類	未選択			
水質検査の結果	④飲用に適する水を選択した場合は必須です。ファイル登録ボタンから登録してください。			
営業の種類／許可情報				
+ - 申請区分	営業の種類	許可番号	初回許可	TOP

店舗名として、「食品商店（川崎店）」を入力し、

スライド 10

The screenshot displays a web application interface. On the left, there is a form titled '営業施設情報' (Business Facility Information) with various input fields and dropdown menus. A red box highlights the '住所検索' (Address Search) button. On the right, a modal window titled '住所検索' (Address Search) is open. It contains a search condition field with the postal code '2100001' and a search button. Below the search button, the search results are displayed in a table with columns for '郵便番号' (Postal Code) and '住所' (Address). A red box highlights the '選択' (Select) button next to the first result: '2100001 神奈川県川崎市川崎区本町'.

郵便番号	住所
2100001	神奈川県川崎市川崎区本町

郵便番号を入力して、住所検索ボタンをクリックすると、

住所検索のダイアログが表示されます。

「選択」ボタンをクリックすると、

スライド 11

電話番号	0399991058			
営業施設情報				
名称、屋号又は商号	食品商店 (川崎店)			
フリガナ	ショクヒンショウテンカワサキテン			
郵便番号	2100001 住所検索			
都道府県	神奈川県			
市区町村	川崎市川崎区			
町域	本町			
番地等				
マンション名等				
電話番号				
ファクシミリ番号				
電子メールアドレス				
営業車の自動車登録番号				
主として取り扱う食品又は添加物	未選択 選択 クリア			
主として取り扱う食品又は添加物 (自由記載)				
業態				
法第55条第2項各号のいずれかに該当することの有無	未選択			
法第55条第2項各号のいずれかに該当する場合の内容	未選択			
自動販売機の型番				
施設の構造及び設備を示す図面	事業譲渡以外の場合、必須項目です。ファイル登録ボタンから登録してください。			
営業を譲り受けたことを証する書面等	事業譲渡の場合、必須項目です。ファイル登録ボタンから登録してください。			
使用水の種類	未選択			
水質検査の結果	④飲用に適する水を選択した場合は必須です。ファイル登録ボタンから登録してください。			
営業の種類 / 許可情報				
+ - 申請区分	営業の種類	許可番号	初回許可	TOP

ダイアログで選択された住所が設定されます。

スライド 12

電話番号	0399991058			
営業施設情報				
名称、屋号又は商号	食品商店 (川崎店)			
フリガナ	シヨクヒンショウテンカワサキテン			
郵便番号	2100001 住所検索			
都道府県	神奈川県			
市区町村	川崎市川崎区			
町域	本町			
番地等	1-2-3			
マンション名等				
電話番号	0449991058			
ファクシミリ番号	0449995294			
電子メールアドレス	kawasaki@syokuhin.co.jp			
営業車の自動車登録番号				
主として取り扱う食品又は添加物	未選択 選択 クリア			
主として取り扱う食品又は添加物 (自由記載)				
業態				
法第55条第2項各号のいずれかに該当することの有無	未選択			
法第55条第2項各号のいずれかに該当する場合の内容	未選択			
自動販売機の型番				
施設の構造及び設備を示す図面	事業譲渡以外の場合、必須項目です。ファイル登録ボタンから登録してください。			
営業を譲り受けたことを証する書面等	事業譲渡の場合、必須項目です。ファイル登録ボタンから登録してください。			
使用水の種類	未選択			
水質検査の結果	④飲用に適する水を選択した場合は必須です。ファイル登録ボタンから登録してください。			
営業の種類 / 許可情報				
+ - 申請区分	営業の種類	許可番号	初回許可	TOP

その他営業施設の情報を入力し、

「主として取り扱う食品又は添加物」の「選択」ボタンをクリックします。

電話番号 0399991058

営業施設情報

名称、屋号又は商号 食品商店 (川崎店)

フリガナ ショクヒンショウテンカワサキテン

郵便番号 2100001 住所検索

都道府県

市区町村

町域

番地等

マンション名等

電話番号

ファクシミリ番号

電子メールアドレス

営業車の自動車登録番号

主として取り扱う食品

主として取り扱う食品

業態

法第55条第2項各号のイ

法第55条第2項各号のロ

自動販売機の型番

施設の構造及び設備を

営業を譲り受けたこと

使用水の種類

水質検査の結果 ④飲用に適する水を選択した場合は必須です。ファイル登録ボタンから登録してください。

営業の種類/許可情報

+ - 申請区分 営業の種類 許可番号 初回許可 TOP

日本標準食品分類を選択するダイアログが表示されますので、

「主として取り扱う食品又は添加物」を検索してください。

ここでは「調理食品」を検索してみます。

スライド 14

電話番号 0399991058

営業施設情報

名称、屋号又は商号 食品商店 (川崎店)

フリガナ ショクヒンショウテンカワサキテン

郵便番号 2100001 住所検索

都道府県

市区町村

町域

番地等

マンション名等

電話番号

ファクシミリ番号

電子メールアドレス

営業車の自動車登録番号

主として取り扱う食品

主として取り扱う食品

業態

法第55条第2項各号の

法第55条第2項各号の

自動販売機の型番

施設の構造及び設備を

営業を譲り受けたこと

使用水の種類

水質検査の結果 ④飲用に適する水を選択した場合は必須です。
ファイル登録ボタンから登録してください。

営業の種類 / 許可情報

申請区分 営業の種類 許可番号 初回許可 TOP

日本標準商品分類の選択

総務省で刊行されている日本標準商品分類から、該当する食品等の一般名称を選択して下さい。

検索条件

大分類 未選択

名称 調理食品

検索 クリア 閉じる

商品コードと名称

コード	名称
581122	自動販売機 食品自動販売機 調理食品自動販...
7417	水産加工食品 加工魚介類 水産物冷凍食品...
74179	その他の水産物...
753	その他の食料品 調理食品
753311	レトルトパウチ... 水産調理食品
7539	その他の調理食品
75399	他に分類されな...

検索された中から該当する分類を選択してください。

スライド 15

電話番号	0399991058	
営業施設情報		
名称、屋号又は商号	食品商店 (川崎店)	
フリガナ	シヨクヒンシヨウテンカワサキテン	
郵便番号	2100001	住所検索
都道府県	神奈川県	
市区町村	川崎市川崎区	
町域	本町	
番地等	1-2-3	
マンション名等		
電話番号	0449991058	
ファクシミリ番号	0449995294	
電子メールアドレス	kawasaki@syokuhin.co.jp	
営業車の自動車登録番号		
主として取り扱う食品又は添加物	753 調理食品	選択 クリア
主として取り扱う食品又は添加物 (自由記載)		
業態		
法第55条第2項各号のいずれかに該当することの有無	未選択	
法第55条第2項各号のいずれかに該当する場合の内容	未選択	
自動販売機の型番		
施設の構造及び設備を示す図面	事業譲渡以外の場合、必須項目です。ファイル登録ボタンから登録してください。	
営業を譲り受けたことを証する書面等	事業譲渡の場合、必須項目です。ファイル登録ボタンから登録してください。	
使用水の種類	未選択	
水質検査の結果	④飲用に適する水を選択した場合は必須です。ファイル登録ボタンから登録してください。	
営業の種類 / 許可情報		
+ - 申請区分	営業の種類	許可番号
		初回許可

【補足】「主として取り扱う食品又は添加物」に何を選擇すればよいか分からない場合などは、お近くの保健所などにお問合せください。

電話番号 0399991058

営業施設情報

名称、屋号又は商号 食品商店 (川崎店)

フリガナ ショクヒンショウテンカワサキテン

郵便番号 2100001 住所検索

都道府県 神奈川県

市区町村 川崎市川崎区

町域 本町

番地等 1-2-3

マンション名等

電話番号 0449991058

ファクシミリ番号 0449995294

電子メールアドレス kawasaki@syokuhin.co.jp

営業車の自動車登録番号

主として取り扱う食品又は添加物 753 調理食品 選択 クリア

主として取り扱う食品又は添加物 (自由記載)

業態 居酒屋

法第55条第2項各号のいずれかに該当することの有無 無 食品衛生法等に違反し過去に処分を受けたことがあるか、次のいずれかに該当するか？

法第55条第2項各号のいずれかに該当する場合の内容 未選択

1号：食品衛生法又は同法に基づく処分に違反して刑に処され、その執行を終わり、又は執行を受けることがなくなった日から起算して2年を経過していない場合を選択してください。

2号：食品衛生法第59条から第61条までの規定により許可を取り消され、その取消しの日から起算して2年を経過していない場合を選択してください。

3号：法人であって、その業務を行う役員のうち1号、2号のいずれかに該当する方がいる場合を選択してください。

施設の構造及び設備を示す図面 事業譲渡以

営業を譲り受けたことを証する書面等 事業譲渡の

使用水の種類 水道水

④飲用に適する水を選択した場合は必須です。ファイル登録ボタンから登録してください。

水質検査の結果

営業の種類/許可情報

申請区分 営業の種類 許可番号 初回許可 TOP

次に業態には「居酒屋」を設定し、法第55条第2項に該当するとは

⇒食品衛生法又は同法に基づく処分に違反して罰せられたことがあり、次の3つのいずれかに該当する場合に「有」を選択します。

1号：食品衛生法又は同法に基づく処分に違反して刑に処され、その執行を終わり、又は執行を受けることがなくなった日から起算して2年を経過していない場合を選択してください。

2号：食品衛生法第59条から第61条までの規定により許可を取り消され、その取消しの日から起算して2年を経過していない場合を選択してください。

3号：法人であって、その業務を行う役員のうち1号、2号のいずれかに該当する方がいる場合を選択してください。

施設の構造及び設備を示す図面は、事業譲渡に関する手続き以外では必須となる項目です。

下方にある「ファイル登録」ボタンから登録してください。

営業を譲り受けたことを証する書面等は、事業譲渡に関連する手続きだけで必須となる項目です。同じく下方にある「ファイル登録」ボタンから登録してください。

使用水の種類は、水道水、専用水道、簡易専用水道、飲用に適する水の中から該当するものを選択してください。

水質検査の結果は、使用水の種類で「飲用に適する水」を選択した場合に必須となる項目です。下方にある「ファイル登録」ボタンから登録してください。

スライド 17

営業の種類/許可情報

申請区分	営業の種類	許可番号	初回許可
------	-------	------	------

営業種類の説明

食品衛生責任者又は食品衛生管理者の情報

責任者氏名	
フリガナ	
資格	未選択
受講した講習会、資格取得年月日等	
管理者氏名	
フリガナ	
資格	未選択
受講した講習会、資格取得年月日等	
食品等の指定	未選択

衛生管理情報

衛生管理計画	未選択
HACCPの取組	未選択
輸出食品取扱施設	未選択

施設情報

飲食店営業のうち簡易飲食店営業の施設

「営業の種類/許可情報」では、許可申請を行う営業の種類を登録します。

申請区分の左にある、「+」「-」ボタンのプラスボタンをクリックします。

スライド 18

営業の種類/許可情報

申請区分	営業の種類	許可番号	初回許可
<input type="checkbox"/> 新規	未選択		

営業種類の説明

食品衛生責任者又は食品衛生管理者の情報

責任者氏名	
フリガナ	
資格	未選択
受講した講習会、資格取得年月日等	
管理者氏名	
フリガナ	
資格	未選択
受講した講習会、資格取得年月日等	
食品等の指定	未選択

衛生管理情報

衛生管理計画	未選択
HACCPの取組	未選択
輸出食品取扱施設	未選択

施設情報

飲食店営業のうち簡易飲食店営業の施設

TOP

クリックすると、営業の種類を設定する新しいフィールドが追加されますので、

営業の種類/許可情報

申請区分: 新規

営業の種類

許可番号

初回許可

未選択

- ① 飲食店営業
- ② 調理機能をもつ自動販売機 (要許可)
- ③ 食肉販売業
- ④ 魚介類販売業
- ⑤ 魚介類焼り売り営業
- ⑥ 菓乳業
- ⑦ 乳処理業
- ⑧ 特別牛乳搾取処理業
- ⑨ 食肉処理業
- ⑩ 食品の放射線照射業
- ⑪ 菓子製造業
- ⑫ アイスクリーム類製造業
- ⑬ 乳製品製造業
- ⑭ 清涼飲料水製造業
- ⑮ 食肉製品製造業
- ⑯ 水産製品製造業
- ⑰ 氷雪製造業
- ⑱ 液卵製造業
- ⑲ 食用油脂製造業
- ⑳ みそ又はしょうゆ製造業
- ㉑ 酒類製造業
- ㉒ 豆腐製造業
- ㉓ 納豆製造業
- ㉔ 麹類製造業
- ㉕ そうざい製造業
- ㉖ 複合型そうざい製造業
- ㉗ 冷凍食品製造業
- ㉘ 複合型冷凍食品製造業
- ㉙ 漬物製造業

営業種類の説明

食品衛生責任者又は食品衛生管

責任者氏名

フリガナ

資格

受議した講習会、資格取得年

管理者氏名

フリガナ

資格

受議した講習会、資格取得年

食品等の指定

衛生管理情報

衛生管理計画: 未選択

HACCPの取組: 未選択

輸出食品取扱施設: 未選択

施設情報

飲食店営業のうち簡易飲食店営業の施設

TOP

ドロップダウンリストから、申請する営業の種類を選択してください。

営業の種類/許可情報

申請区分 営業の種類 許可番号 初回許可

新規 飲食店営業

営業種類の説明

食品衛生責任者又は食品衛生管理者の情報

責任者氏名
フリガナ
資格 未選択
受講した講習会、資格取得年月日等

管理者氏名
フリガナ
資格 未選択
受講した講習会、資格取得年月日等

食品等の指定 未選択

衛生管理情報

衛生管理計画 未選択
HACCPの取組 未選択
輸出食品取扱施設 未選択

施設情報

飲食店営業のうち簡易飲食店営業の施設

TOP

ここでは、飲食店営業を選択してみました。

【補足】

営業の種類削除方法は、削除したい営業の種類左側にあるチェックボックスをチェックして、マイナスボタンをクリックします。

※データの状況により、そのまま削除される場合と、赤いマイナスアイコンが表示され、登録する際に削除して登録される場合があります。

次に、食品衛生責任者及び管理者の情報を入力します。

上段に衛生責任者の情報、衛生管理者がいる場合は、下段に衛生管理者の情報を設定します。

営業の種類/許可情報

申請区分: 営業の種類: 許可番号: 初回許可:

新規 ① 飲食店営業

営業種類の説明

食品衛生責任者又は食品衛生管理者の情報

責任者氏名	食品次郎
フリガナ	シヨクヒンジロウ
資格	①知事等が行う講習会又は知事等が選正と認める講習会受講者
受講した講習会、資格取得年月日等	川崎保健所講習会 2020年06月01日
管理者氏名	
フリガナ	
資格	未選択
受講した講習会、資格取得年月日等	
食品等の指定	未選択

衛生管理情報

衛生管理計画	有
HACCPの取組	①HACCPに基づく衛生管理
輸出食品取扱施設	無

施設情報

飲食店営業のうち簡易飲食店営業の施設

TOP

資格についてはドロップダウンリストから該当するものを選択し、受講した講習会・資格取得年月日などの情報を入力します。

【補足】任意項目ですが、保健所から差戻される可能性もあるため、正しく記載することをお勧めします。

「衛生管理情報」では、衛生管理計画の有無や、HACCPへの取組、輸出食品取扱施設などの情報をドロップダウンリストから選択して設定します。

「施設情報」では、簡易飲食店か？生食用食肉を扱うか？ふぐを扱うか？特別な注意が必要な食品を製造するか？などを設定します。

【補足】

ふぐを扱う施設の場合は、ふぐを扱う方のお名前や、免許資格の情報を入力するフィールドが表示されます。

「営業施設ごとの個別基準」では、施設に関する共通基準及び選択した営業の種類や施設情報の内容による個別基準について設定します。

設定のために、「営業施設基準」のボタンをクリックします。

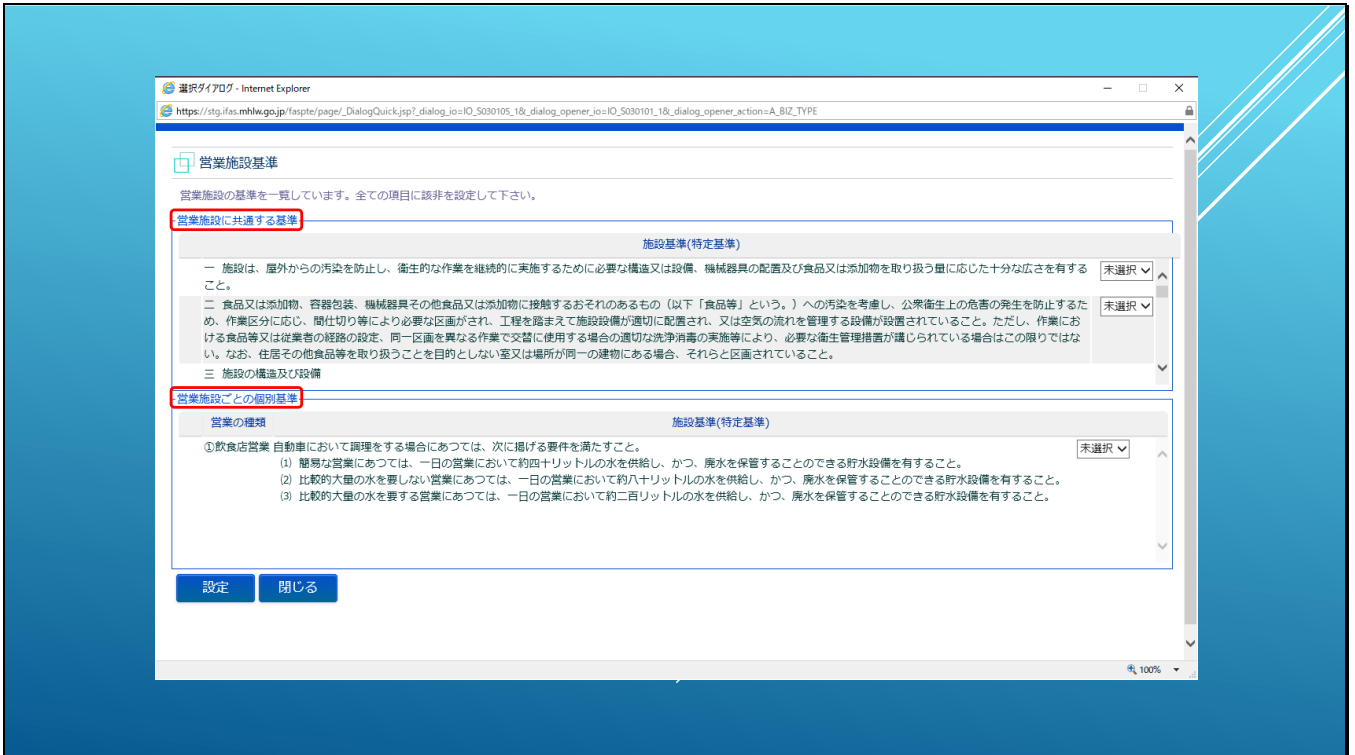

施設基準を設定する画面が表示され、

上段が「営業施設に共通する基準」

下段が「営業施設ごとの個別基準」を設定する画面となります。



営業施設に共通する基準は全 28 項目ありますので、スクロールして全体について設定してください。

個別基準については、選択している営業の種類や施設情報により項目数が異なりますが、全ての情報について設定してください。

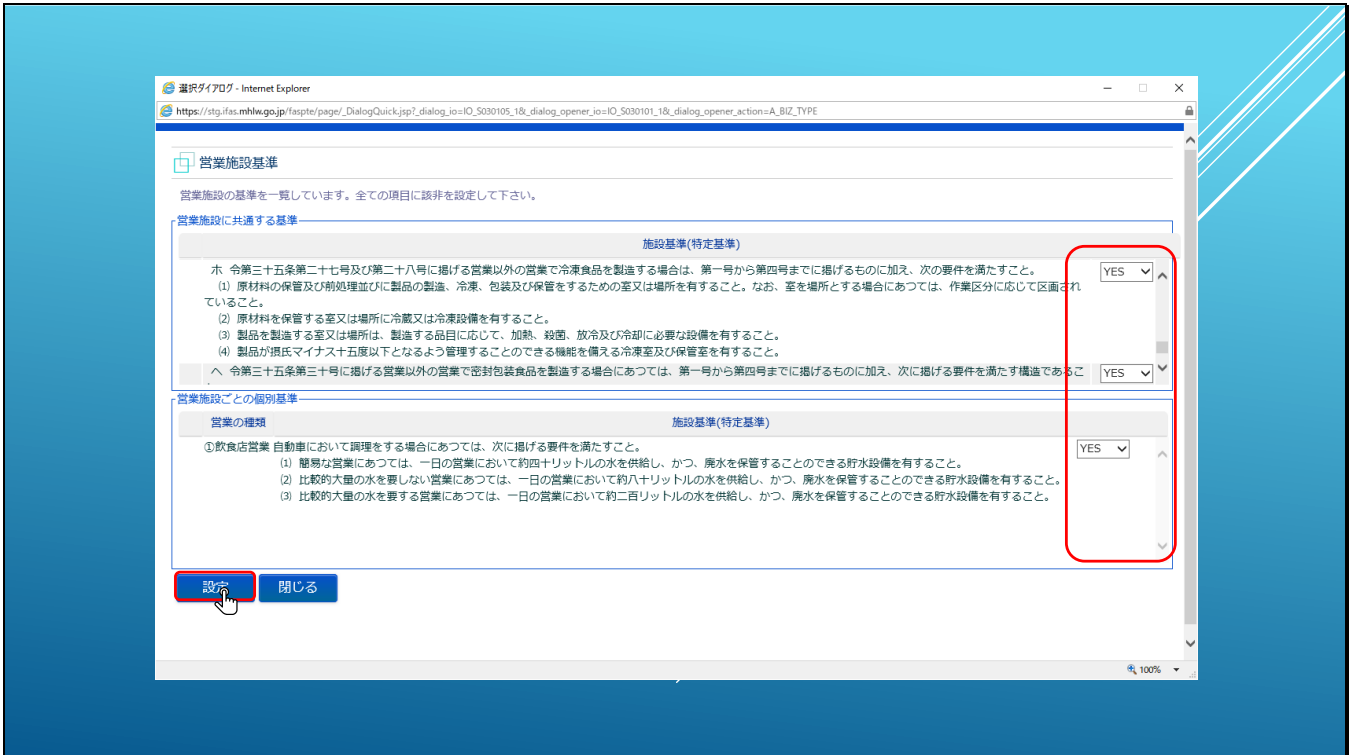

全ての設備基準について設定が完了したら「設定」ボタンをクリックします。

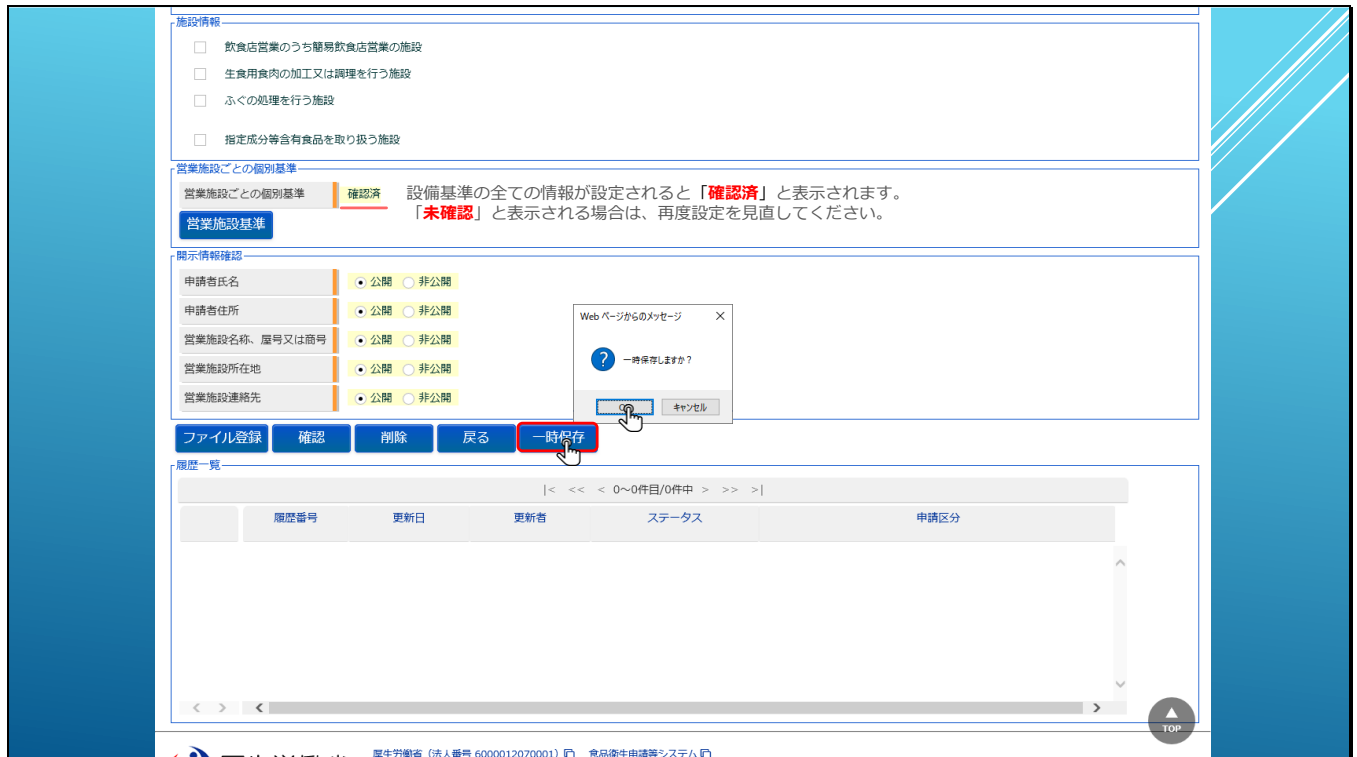

戻った画面で「営業施設ごとの個別基準」が確認済みとなっている場合は全ての情報が設定されています。

ここの情報が未確認となっている場合は、未設定の項目が残っているため再度設定を見直してください。

【補足】

また、ここの表示は、営業の種類を変更したり、施設情報を変更すると未確認に変更されますので、未確認となった場合は、再度設定を見直してください。

ここまでの設定で、一時保存を実行してみます。

「一時保存」は入力途中のデータを一時保存して、後で再度登録作業を進めるような場合に利用します。

一時保存するには、「一時保存」ボタンをクリックします。

ボタンをクリックすると、一時保存のダイアログが表示されますので、OKボタンをクリックして一時保存を実行します。

【補足】

入力に時間がかかるような場合、接続時間のタイムアウトによりその後の作業が継続して実施できなくなる可能性がありますので、必要に応じて適宜一時保存機能を利用して作業を進めてください。

ひと、暮らし、みらいのために
厚生労働省
Ministry of Health, Labour and Welfare

AWS 食品商店 / 食品花子 ログアウト マニュアル
本文へ よくあるご質問 (FAQ) 文字サイズの変更
標準 大 特大

メニュー 営業許可・届出 食品リコール マイアカウント管理

許可営業施設一覧

正常に処理が終了しました。
営業許可済みの情報、及び、営業許可申請中の情報が一覧されています。
新たに営業許可申請を行う場合は「新規申請」ボタンをクリックしてください。また、それぞれの一覧から参照や手続きを行って下さい。

申請者情報

法人番号	
氏名 (法人の場合は法人名)	食品太郎
フリガナ	シヨクヒンタロウ
法人の代表者の氏名	
フリガナ	
生年月日	1971-01-10
郵便番号	2100001
住所	神奈川県川崎市川崎区本町 1 - 2 - 3
電話番号	0449991058
ファクシミリ番号	
電子メールアドレス	taro@syokuhin.co.jp

担当者情報

氏名	食品花子
フリガナ	シヨクヒンハナコ
電話番号	0399991058

申請中営業施設

手続きが完了しているデータも表示する。

一時保存処理が完了すると、「許可営業施設一覧」の画面に戻りメッセージ「正常に処理が終了しました。」が表示されます。

スライド 28

申請中営業施設

手続きが完了しているデータも表示する。

|< << < 1~1件目/1件中 > >> >|

整理番号	ステータス	申請年月日	名称、屋号又は商号	郵便番号	
	未申請		食品商店 (川崎店)	2100001	神奈川県川崎市川崎区

修正 流用

登録済みの営業施設の営業申請を行う場合はこちらから選択してください

新規営業施設

新規申請 戻る

発行済営業施設

|< << < 0~0件目/0件中 > >> >|

名称、屋号又は商号	郵便番号	所在地	電話番号
-----------	------	-----	------

① 申請中の営業許可証が一覧されます。新たに手続きを行う場合は新規申請を行ってください。

TOP

一時保存した情報は、「申請中営業施設」の一覧にステータス「未申請」として表示されます。

再度、登録を進める場合は、「修正」ボタンをクリックします。

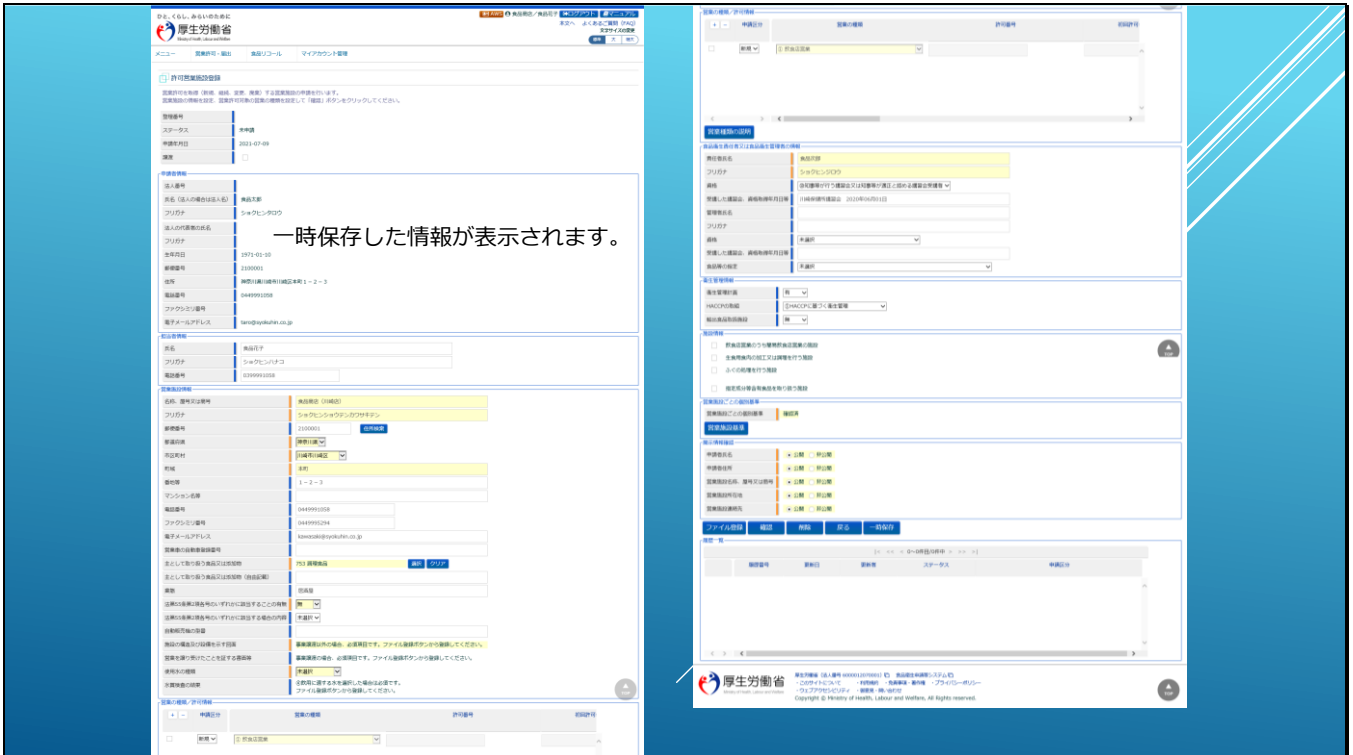

一時保存した情報が表示されますので、一時保存した状態から登録作業を進めることができます。



「開示情報確認」は、オープンデータとして公開される情報について、公開/非公開の設定を行います。

本システムにて申請・届出された営業施設の情報は、全てオープンデータとして情報公開する対象となります。

情報公開にあたり、申請者名（法人の場合は会社名や法人番号、個人の場合は代表者名）及びその住所、営業施設名称や屋号/商号、営業施設の所在地や連絡先について情報掲載の可否を設定します。

公開の場合は、情報が公開され、非公開の場合は、該当項目を空白として公開されます。

営業許可申請では、図面などのファイル添付が必須となっているため、「ファイル登録」ボタンをクリックします。

厚生労働省
Ministry of Health, Labour and Welfare

メニュー 営業許可・届出 食品リコール マイアカウント管理

許可営業施設登録 >> ファイル登録

営業許可の申請に必要なファイルを設定して下さい。
ファイルの指定が完了後「設定」ボタンをクリックしてください。

施設の構造及び設備を示す図面	参照...	ファイルクリア	事業譲渡以外の場合に必須となります。
営業を譲り受けたことを証する書面等	参照...	ファイルクリア	事業譲渡の場合に必須となります。
水質検査の結果	参照...	ファイルクリア	使用水で「飲用に適する水」を選択した場合に必須となります。
その他必要書類①	参照...	ファイルクリア	
その他必要書類②	参照...	ファイルクリア	
その他必要書類③	参照...	ファイルクリア	
その他必要書類④	参照...	ファイルクリア	
その他必要書類⑤	参照...	ファイルクリア	

上記以外のファイル添付が必要な場合は、こちらに設定してください。

申請項目以外の情報や連絡事項は、こちらへ入力してください。

設定

厚生労働省 (法人番号 6000012070001) 食品衛生申請等システム
このサイトについて 利用規約 免責事項 著作権 プライバシーポリシー

施設の構造及び設備を示す図面は、事業譲渡以外の場合にファイル添付が必須となります。

営業を譲り受けたことを証する書面等は、事業譲渡の場合に必須となります。

水質検査の結果は、使用水で「飲用に適する水」を選択した場合に必須となります。

その他、上記以外のファイル添付が必要な場合は、その他必要書類①～⑤を利用してください。

【補足】添付ファイルの最大サイズは、図面と水質検査のファイルは5MB、その他のファイルは1MBとなります。

また、申請項目以外の情報や連絡事項は、備考欄へ入力してください。

ファイルの添付は「参照」ボタンをクリックします。

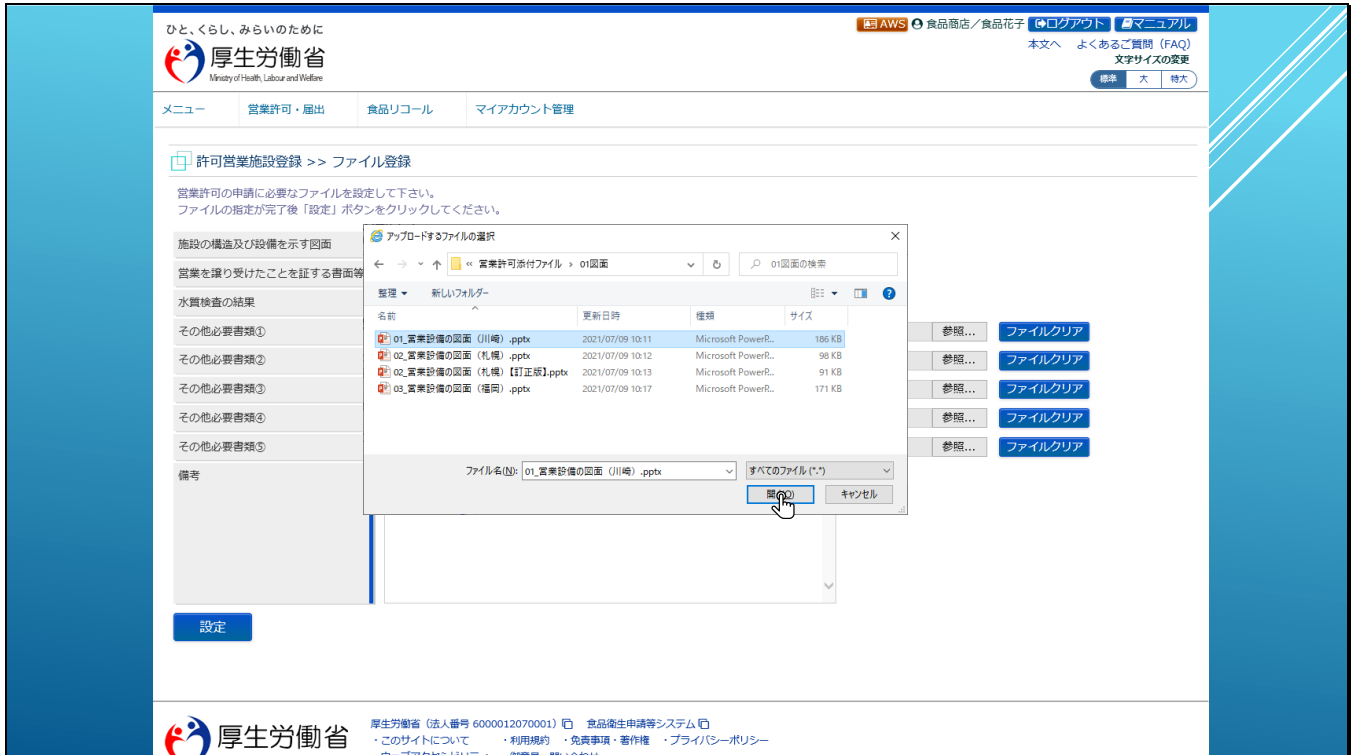

ファイルの選択ダイアログが開きますので、添付するファイルを選択します。

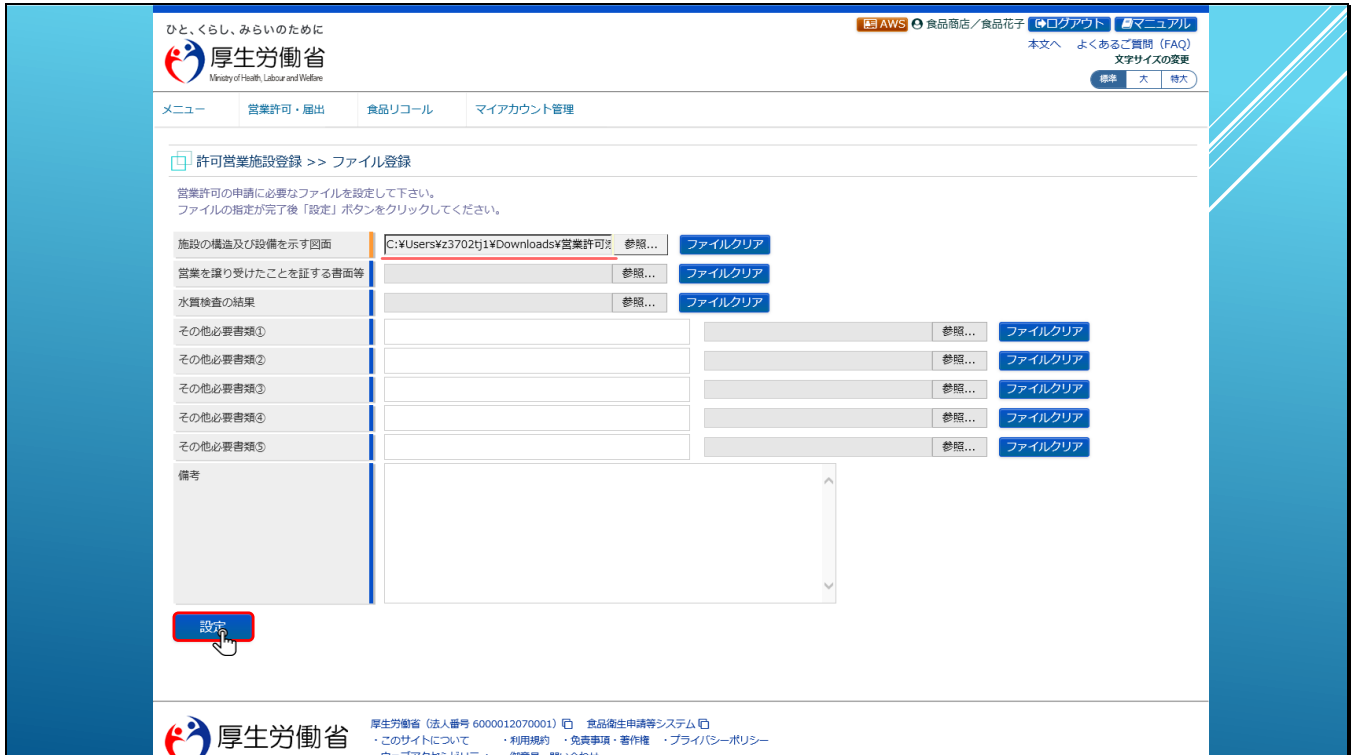

選択したファイルのパスが表示されます。

必要なファイルを添付したら、「設定」ボタンをクリックします。

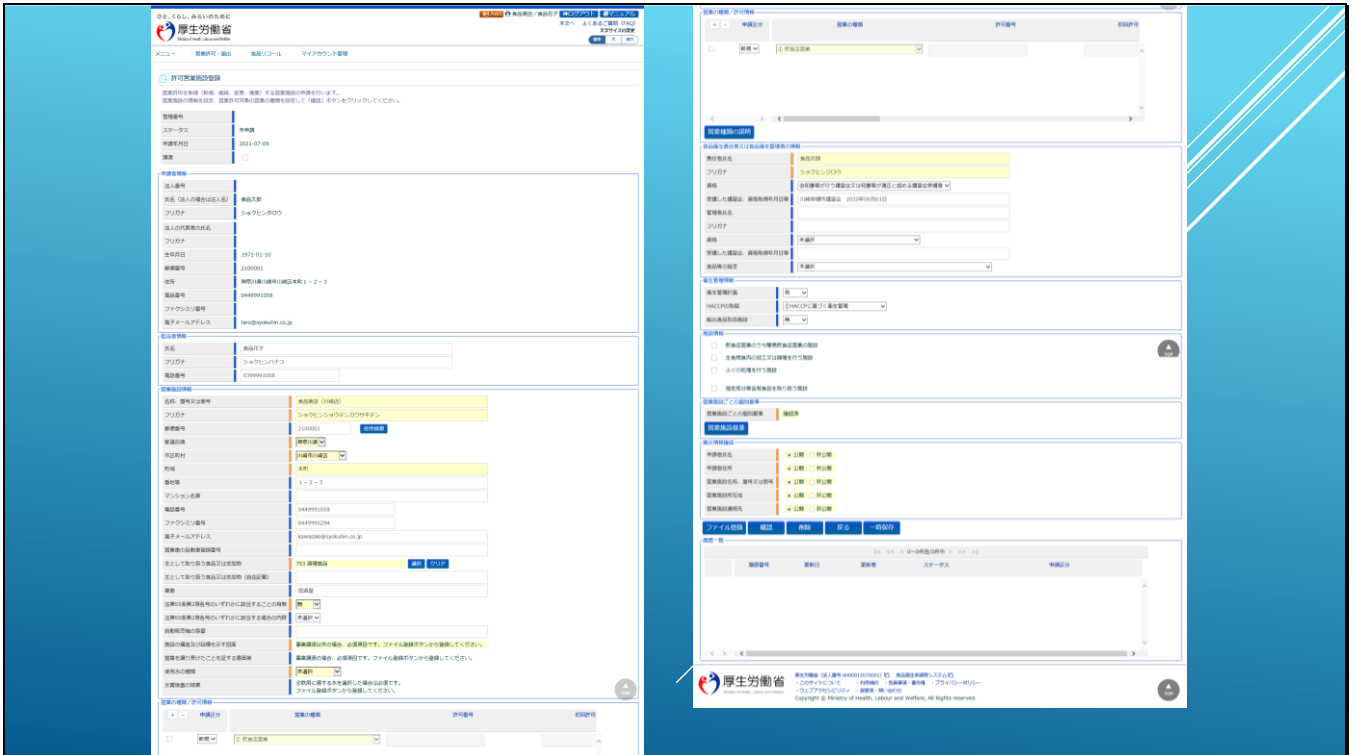

ファイル添付の画面から戻り、許可申請に必要な情報が全て揃ったら、

スライド 35

施設情報

- 飲食店営業のうち簡易飲食店営業の施設
- 生食用食肉の加工又は調理を行う施設
- ふくぐの処理を行う施設
- 指定成分等含有食品を取り扱う施設

営業施設ごとの個別基準

営業施設ごとの個別基準 確認済

営業施設基準

開示情報確認

申請者氏名 公開 非公開

申請者住所 公開 非公開

営業施設名称、屋号又は商号 公開 非公開

営業施設所在地 公開 非公開

営業施設連絡先 公開 非公開

ファイル登録 **確認** 削除 戻る 一時保存

履歴一覧

|< << < 0~0件目/0件中 > >> >|

履歴番号	更新日	更新者	ステータス	申請区分
------	-----	-----	-------	------

TOP

厚生労働省 (法人番号 6000012070001) 食品衛生申請等システム

「確認」ボタンをクリックします。

スライド 37

HACCPの取組	①HACCPに基づく衛生管理
輸出食品取扱施設	無
施設情報	
<input type="checkbox"/> 飲食店営業のうち簡易飲食店営業の施設	
<input type="checkbox"/> 生食用食肉の加工又は調理を行う施設	
<input type="checkbox"/> ふくの処理を行う施設	
<input type="checkbox"/> 指定成分等含有食品を取り扱う施設	
営業施設基準	
その他提出資料	
その他必要書類①	
その他必要書類②	
その他必要書類③	
その他必要書類④	
その他必要書類⑤	
備考	
Web ページからのメッセージ	
? 登録しますか?	
<input type="button" value="OK"/> <input type="button" value="キャンセル"/>	
開示情報確認	
申請者氏名	公開
申請者住所	公開
営業施設名称、屋号又は商号	公開
営業施設所在地	公開
営業施設連絡先	公開
<input type="button" value="登録"/> <input type="button" value="戻る"/>	

厚生労働省 (法人番号 6000012070001) 食品衛生申請等システム
・このサイトについて ・利用規約 ・免責事項 ・著作権 ・プライバシーポリシー
・ウェブアクセシビリティ ・意見・問い合わせ
Copyright © Ministry of Health, Labour and Welfare, All Rights reserved.

TOP

内容に問題がなければ、「登録」ボタンをクリックしてください。

登録確認ダイアログで「OK」をクリックすると、申請情報が登録されます。



登録完了画面が表示され、システムにより整理番号が発番されます。

「戻る」ボタンをクリックすると、

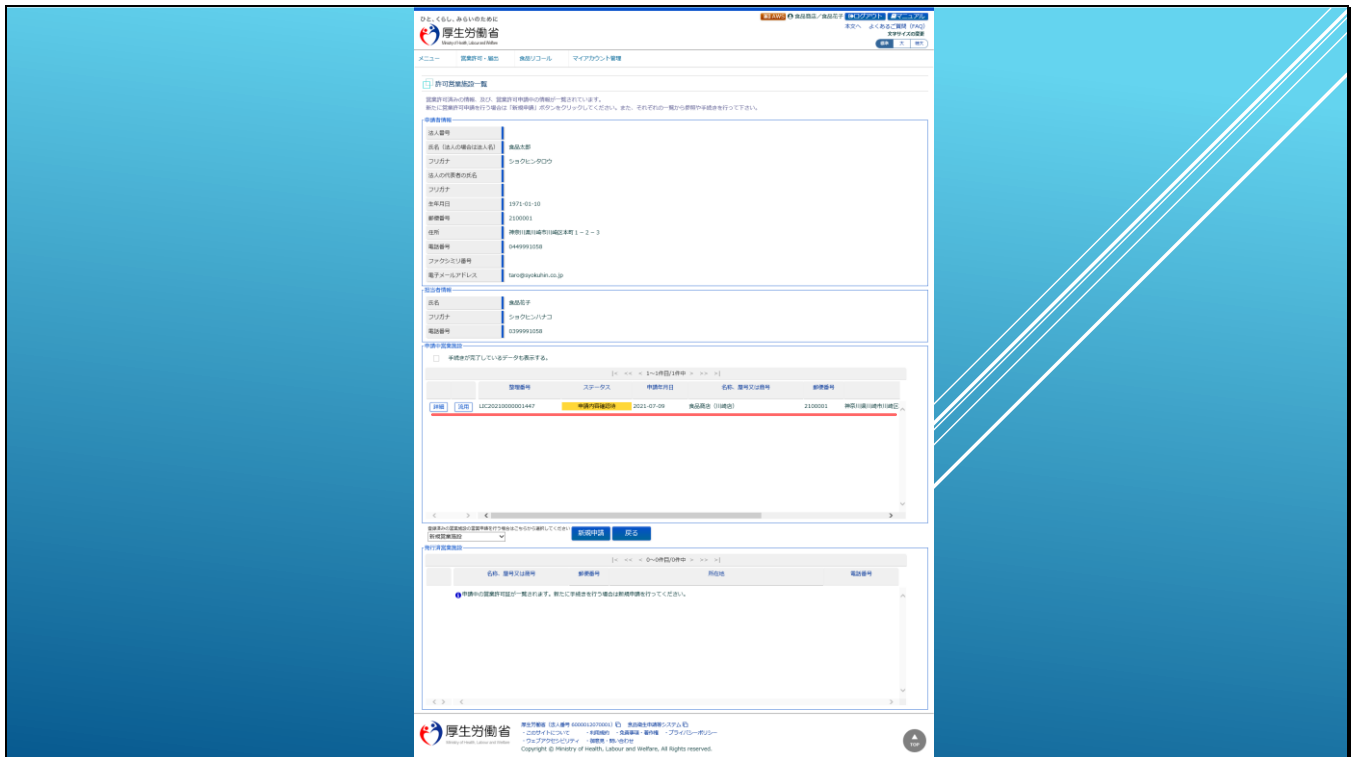

営業許可施設一覧画面が表示されます。

申請した情報は、申請中営業施設の一覧に表示されます。



申請した情報のステータスは、「申請内容確認待」となり、保健所にて内容確認が行われるのを待っている状態となります。

【補足】

先ほどの「修正」ボタンは「詳細」ボタンとなり、保健所への申請後は情報の変更ができなくなります。

修正などが必要な場合は保健所へ連絡し、差戻しの依頼を行っていただくようお願いします。

ここでは、今登録した申請情報を流用して新規の申請を登録する方法をご案内します。

登録した情報を流用して新規登録を行うには、「流用」ボタンをクリックします。

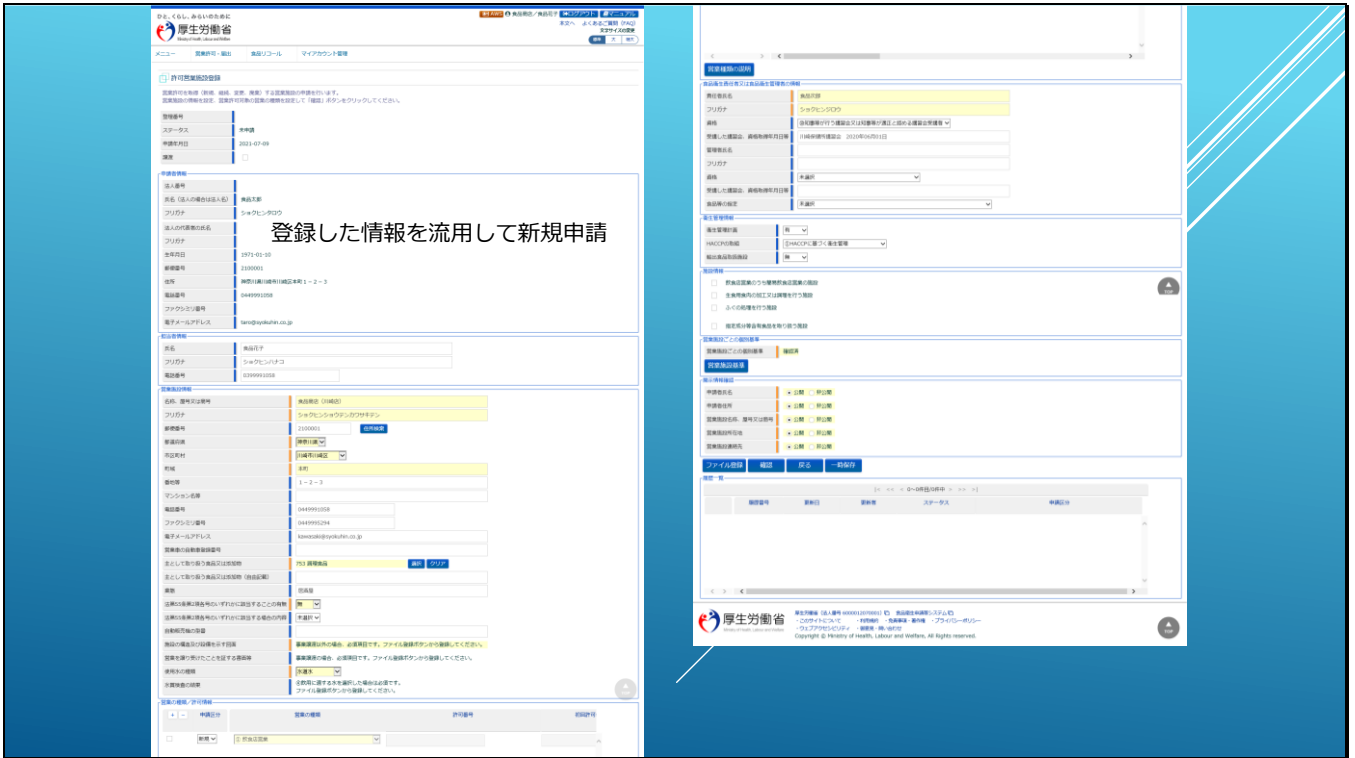

登録した情報を流用した新規申請画面が表示されます。

スライド 42

電話番号	0399991058			
営業施設情報				
名称、屋号又は商号	食品商店 (川崎店)			
フリガナ	シヨクヒンショウテンカワサキテン			
郵便番号	2100001 住所検索			
都道府県	神奈川県			
市区町村	川崎市川崎区			
町域	本町			
番地等	1-2-3			
マンション名等				
電話番号	0449991058			
ファクシミリ番号	0449995294			
電子メールアドレス	kawasaki@syokuhin.co.jp			
営業車の自動車登録番号				
主として取り扱う食品又は添加物	753 調理食品 選択 クリア			
主として取り扱う食品又は添加物 (自由記載)				
業態	居酒屋			
法第55条第2項各号のいずれかに該当することの有無	無			
法第55条第2項各号のいずれかに該当する場合の内容	未選択			
自動販売機の型番				
施設の構造及び設備を示す図面	事業譲渡以外の場合、必須項目です。ファイル登録ボタンから登録してください。			
営業を譲り受けたことを証する書面等	事業譲渡の場合、必須項目です。ファイル登録ボタンから登録してください。			
使用水の種類	水道水			
水質検査の結果	④飲用に適する水を選択した場合は必須です。ファイル登録ボタンから登録してください。			
営業の種類 / 許可情報				
+ - 申請区分	営業の種類	許可番号	初回許可	TOP

流用元の情報が初期値と表示されていますので、変更が必要な内容を修正します。

ここでは、営業施設の情報を川崎店から札幌店の情報に修正します。

スライド 43

電話番号	0399991058			
営業施設情報				
名称、屋号又は商号	食品商店（札幌店）			
フリガナ	シヨクヒンショウテンサッポロデン			
郵便番号	0010022 住所検索			
都道府県	北海道			
市区町村	札幌市北区			
町域	北二十二条西			
番地等	1-2-3			
マンション名等				
電話番号	0112221058			
ファクシミリ番号	0112225294			
電子メールアドレス	sapporo@syokuhin.co.jp			
営業車の自動車登録番号				
主として取り扱う食品又は添加物	753 調理食品 選択 クリア			
主として取り扱う食品又は添加物（自由記載）				
業態	居酒屋			
法第55条第2項各号のいずれかに該当することの有無	無			
法第55条第2項各号のいずれかに該当する場合の内容	未選択			
自動販売機の型番				
施設の構造及び設備を示す図面	事業譲渡以外の場合、必須項目です。ファイル登録ボタンから登録してください。			
営業を譲り受けたことを証する書面等	事業譲渡の場合、必須項目です。ファイル登録ボタンから登録してください。			
使用水の種類	水道水			
水質検査の結果	④飲用に適する水を選択した場合は必須です。ファイル登録ボタンから登録してください。			
営業の種類 / 許可情報				
+ - 申請区分	営業の種類	許可番号	初回許可	TOP

営業施設の情報を札幌店に修正しました。

スライド 44

営業の種類/許可情報

申請区分	営業の種類	許可番号	初回許可
<input type="checkbox"/> 新規	① 飲食店営業		

営業種類の説明

食品衛生責任者又は食品衛生管理者の情報

責任者氏名	食品次郎
フリガナ	シヨクヒンジロウ
資格	①知事等が行う講習会又は知事等が選正と認める講習会受講者
受講した講習会、資格取得年月日等	川崎保健所講習会 2020年06月01日
管理者氏名	
フリガナ	
資格	未選択
受講した講習会、資格取得年月日等	
食品等の指定	未選択

衛生管理情報

衛生管理計画	有
HACCPの取組	①HACCPに基づく衛生管理
輸出食品取扱施設	無

施設情報

飲食店営業のうち簡易飲食店営業の施設

TOP

次に、食品衛生責任者の情報を札幌店の責任者へ修正します。

スライド 45

営業の種類/許可情報

申請区分	営業の種類	許可番号	初回許可
<input type="checkbox"/> 新規	① 飲食店営業		

営業種類の説明

食品衛生責任者又は食品衛生管理者の情報

責任者氏名	食品三部
フリガナ	シヨクヒンサブロウ
資格	①知事等が行う講習会又は知事等が選正と認める講習会受講者
受講した講習会、資格取得年月日等	札幌保健所講習会 2021年04月09日
管理者氏名	
フリガナ	
資格	未選択
受講した講習会、資格取得年月日等	
食品等の指定	未選択

衛生管理情報

衛生管理計画	有
HACCPの取組	①HACCPに基づく衛生管理
輸出食品取扱施設	無

施設情報

飲食店営業のうち簡易飲食店営業の施設

TOP

修正した内容がこちらとなります。

施設情報

- 飲食店営業のうち簡易飲食店営業の施設
- 生食用肉の加工又は調理を行う施設
- ふくく処理を行う施設
- 指定成分等含有食品を取り扱う施設

営業施設ごとの個別基準

営業施設ごとの個別基準 確認済

営業施設基準

開示情報確認

申請者氏名 公開 非公開

申請者住所 公開 非公開

営業施設名称、屋号又は商号 公開 非公開

営業施設所在地 公開 非公開

営業施設連絡先 公開 非公開

ファイル登録 確認 戻る 一時保存

履歴

|< << < 0~0件目/0件中 > >> >|

履歴番号	更新日	更新者	ステータス	申請区分
------	-----	-----	-------	------

厚生労働省 (法人番号 6000012070001) 食品衛生申請等システム

TOP

次に、許可申請に必要な図面などの添付ファイルを登録します。

「ファイル登録」ボタンをクリックします。

ひと、暮らし、みらいのために
厚生労働省
Ministry of Health, Labour and Welfare

メニュー 営業許可・届出 食品リコール マイアカウント管理

許可営業施設登録 >> ファイル登録

営業許可の申請に必要なファイルを設定して下さい。
ファイルの指定が完了後「設定」ボタンをクリックしてください。

施設の構造及び設備を示す図面		参照...	ファイルクリア
営業を撮り受けたことを証する書面等		参照...	ファイルクリア
水質検査の結果		参照...	ファイルクリア
その他必要書類①		参照...	ファイルクリア
その他必要書類②		参照...	ファイルクリア
その他必要書類③		参照...	ファイルクリア
その他必要書類④		参照...	ファイルクリア
その他必要書類⑤		参照...	ファイルクリア
備考			

設定

厚生労働省 (法人番号 6000012070001) 食品衛生申請等システム
このサイトについて 利用規約 免責事項 著作権 プライバシーポリシー

添付ファイルの情報については、流用した場合でも情報は引き継ぎませんので、必要なファイルを登録してください。

ここでは札幌店の図面を登録するため、「施設の構造及び設備を示す図面」の「参照」ボタンをクリックします。

厚生労働省
Ministry of Health, Labour and Welfare

メニュー 営業許可・届出 食品リコール マイアカウント管理

許可営業施設登録 >> ファイル登録

営業許可の申請に必要なファイルを設定して下さい。
ファイルの指定が完了後「設定」ボタンをクリックしてください。

施設の構造及び設備を示す図面

営業を撮り受けたことを証する書面等

水質検査の結果

その他必要書類①

その他必要書類②

その他必要書類③

その他必要書類④

その他必要書類⑤

備考

設定

アップロードするファイルの選択

名前 更新日時 種類 サイズ

名前	更新日時	種類	サイズ
01_営業設備の図面 (川崎) .pptx	2021/07/09 10:11	Microsoft Power...	186 KB
02_営業設備の図面 (札幌) .pptx	2021/07/09 10:12	Microsoft Power...	98 KB
02_営業設備の図面 (札幌) 【訂正版】.pptx	2021/07/09 10:13	Microsoft Power...	91 KB
03_営業設備の図面 (福岡) .pptx	2021/07/09 10:17	Microsoft Power...	171 KB

ファイル名(D): 02_営業設備の図面 (札幌) .pptx

すべてのファイル (*.*)

開く(O) キャンセル

参照... ファイルクリア

参照... ファイルクリア

参照... ファイルクリア

参照... ファイルクリア

参照... ファイルクリア

厚生労働省 (法人番号 6000012070001) 食品衛生申請等システム

このサイトについて 利用規約 免責事項 著作権 プライバシーポリシー

ファイルの選択ダイアログが開きますので、添付するファイルを選択します。

厚生労働省
Ministry of Health, Labour and Welfare

メニュー 営業許可・届出 食品リコール マイアカウント管理

許可営業施設登録 >> ファイル登録

営業許可の申請に必要なファイルを設定して下さい。
ファイルの指定が完了後「設定」ボタンをクリックしてください。

施設の構造及び設備を示す図面	C:\Users\Wz3702tj1\Downloads\営業許可...	参照...	ファイルクリア
営業を譲り受けたことを証する書面等		参照...	ファイルクリア
水質検査の結果		参照...	ファイルクリア
その他必要書類①		参照...	ファイルクリア
その他必要書類②		参照...	ファイルクリア
その他必要書類③		参照...	ファイルクリア
その他必要書類④		参照...	ファイルクリア
その他必要書類⑤		参照...	ファイルクリア
備考			

設定

厚生労働省 (法人番号 6000012070001) 食品衛生申請等システム
このサイトについて 利用規約 免責事項 著作権 プライバシーポリシー

選択したファイルのパスが表示されます。

必要なファイルを添付したら、「設定」ボタンをクリックします。

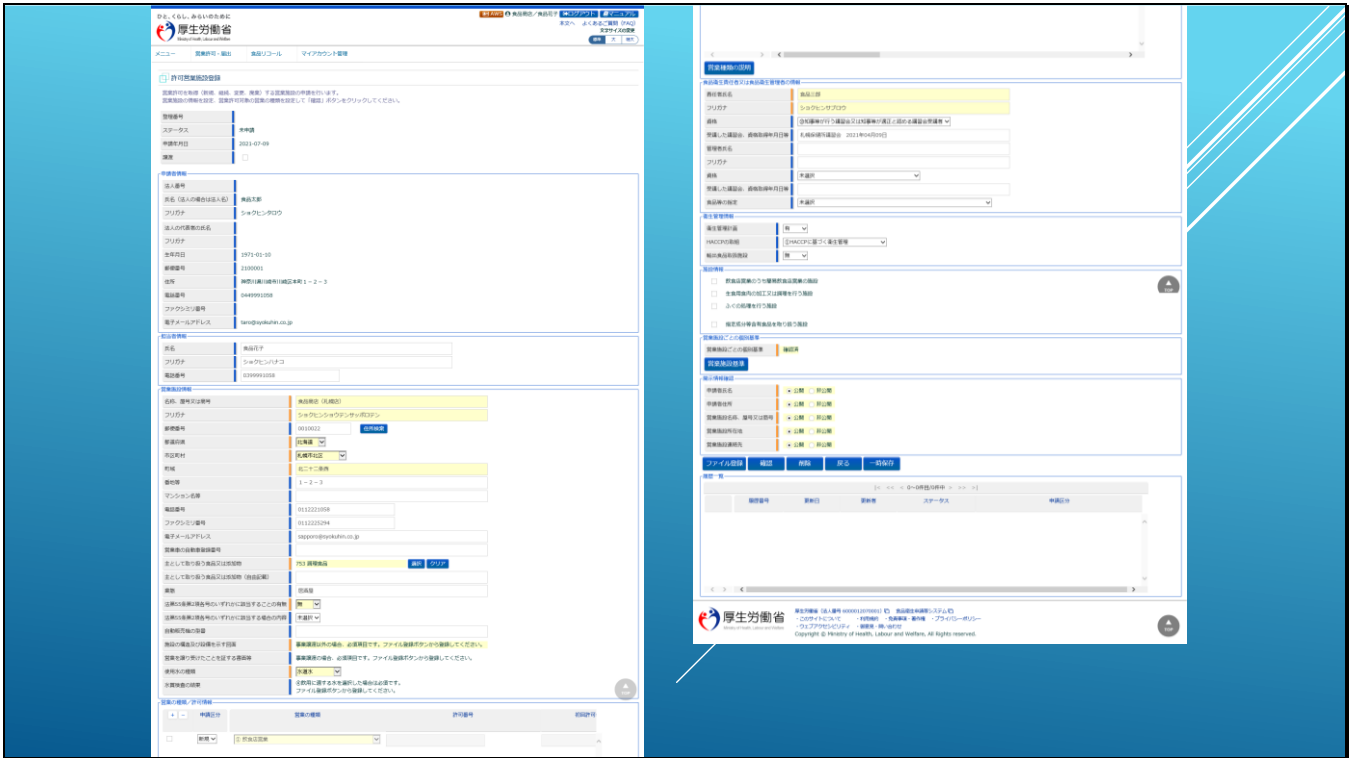

ファイル添付の画面から戻り、許可申請に必要な情報が全て揃ったら、

スライド 51

施設情報

- 飲食店営業のうち簡易飲食店営業の施設
- 生食用食肉の加工又は調理を行う施設
- ふくぐの処理を行う施設
- 指定成分等含有食品を取り扱う施設

営業施設ごとの個別基準

営業施設ごとの個別基準 確認済

営業施設基準

開示情報確認

申請者氏名 公開 非公開

申請者住所 公開 非公開

営業施設名称、屋号又は商号 公開 非公開

営業施設所在地 公開 非公開

営業施設連絡先 公開 非公開

ファイル登録 **確認** 削除 戻る 一時保存

履歴一覧

|< << < 0~0件目/0件中 > >> >|

履歴番号	更新日	更新者	ステータス	申請区分
------	-----	-----	-------	------

↑ TOP

厚生労働省 (法人番号 6000012070001) 食品衛生申請等システム

「確認」ボタンをクリックします。

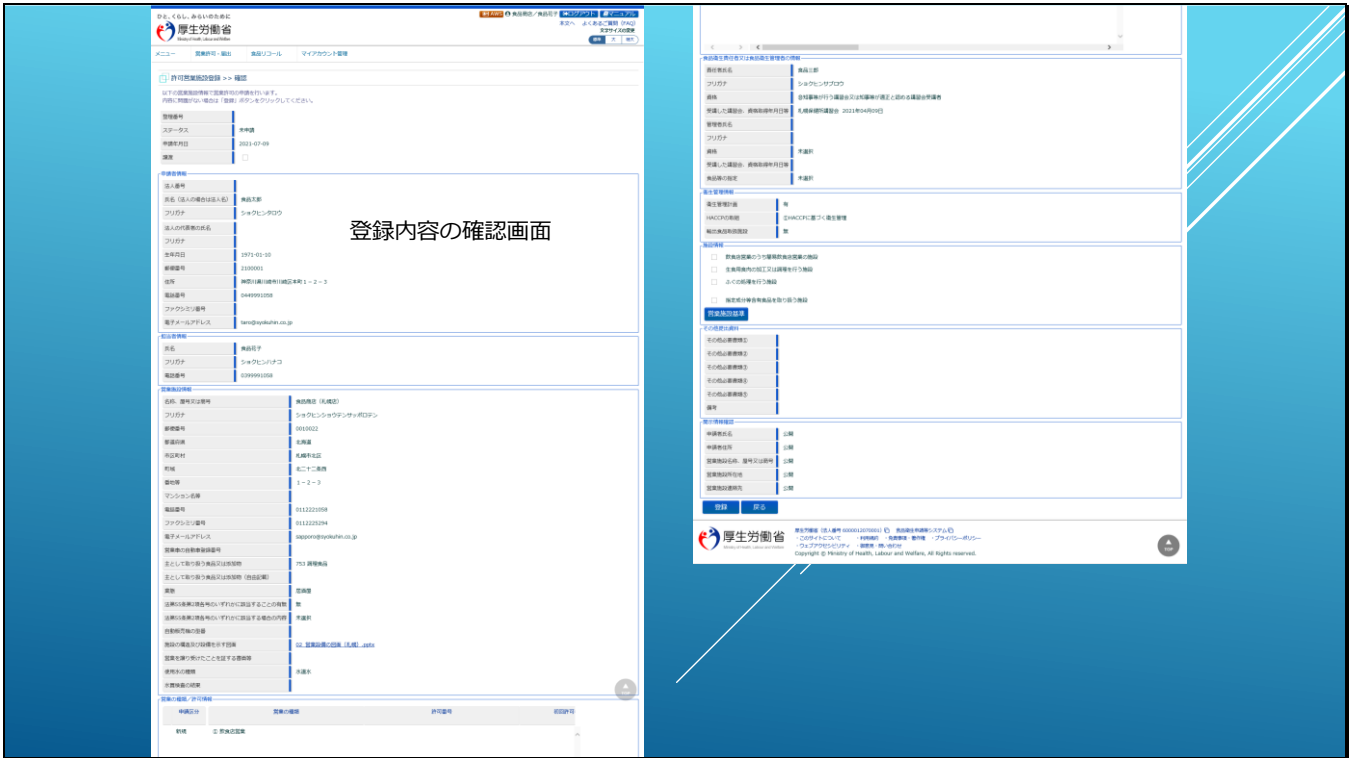

登録内容の確認画面が表示されますので、

HACCPの取組	①HACCPに基づく衛生管理
輸出食品取扱施設	無
施設情報	
<input type="checkbox"/> 飲食店営業のうち簡易飲食店営業の施設	
<input type="checkbox"/> 生食用食肉の加工又は調理を行う施設	
<input type="checkbox"/> ふくの処理を行う施設	
<input type="checkbox"/> 指定成分等含有食品を取り扱う施設	
営業施設基準	
その他提出資料	
その他必要書類①	
その他必要書類②	
その他必要書類③	
その他必要書類④	
その他必要書類⑤	
備考	
Web ページからのメッセージ	
? 登録しますか?	
<input type="button" value="OK"/> <input type="button" value="キャンセル"/>	
開示情報確認	
申請者氏名	公開
申請者住所	公開
営業施設名称、屋号又は商号	公開
営業施設所在地	公開
営業施設連絡先	公開
<input type="button" value="登録"/> <input type="button" value="戻る"/>	

厚生労働省 (法人番号 6000012070001) 食品衛生申請等システム
このサイトについて ・ 利用規約 ・ 免責事項 ・ 著作権 ・ プライバシーポリシー
ウェブアクセシビリティ ・ 新着見・問い合わせ
Copyright © Ministry of Health, Labour and Welfare, All Rights reserved.

TOP

内容に問題がなければ、「登録」ボタンをクリックしてください。

登録確認ダイアログで「OK」をクリックすると、申請情報が登録されます。



登録完了画面が表示され、システムにより整理番号が発番されます。

「戻る」ボタンをクリックすると、

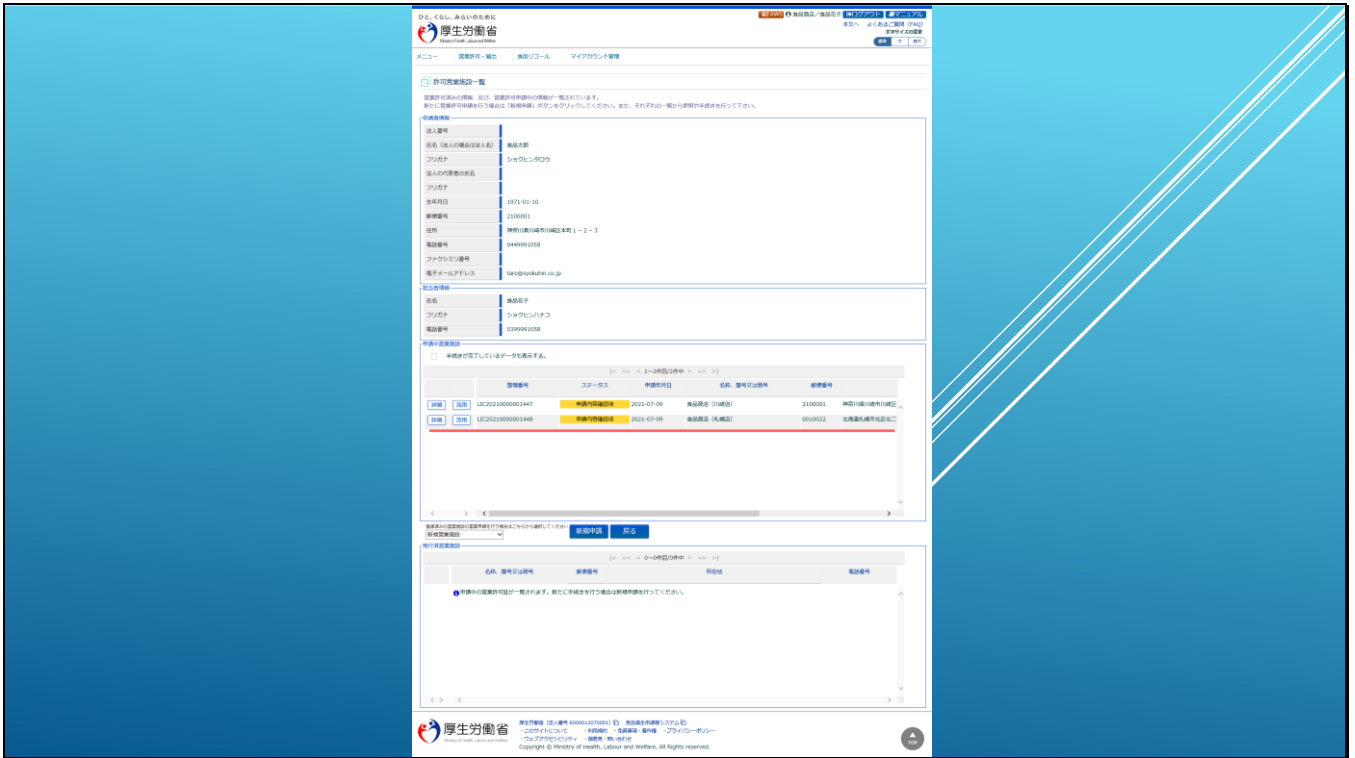

営業許可施設一覧画面が表示されます。

申請した情報は、申請中営業施設の一覧に表示されます。

申請中営業施設

手続きが完了しているデータも表示する。

|< << < 1~2件目/2件中 >> >> >|

	整理番号	ステータス	申請年月日	名称、屋号又は商号	郵便番号	
詳細	流用	LIC20210000001447	申請内容確認待	2021-07-09	食品商店（川崎店）	2100001 神奈川県川崎市川崎区
詳細	流用	LIC20210000001448	申請内容確認待	2021-07-09	食品商店（札幌店）	0010022 北海道札幌市北区北二

登録済みの営業施設の営業申請を行う場合はこちらから選択してください

新規営業施設

発行済営業施設

|< << < 0~0件目/0件中 >> >> >|

	名称、屋号又は商号	郵便番号	所在地	電話番号
<p>① 申請中の営業許可証が一覧されます。新たに手続きを行う場合は新規申請を行ってください。</p>				

TOP

申請した情報のステータスは、「申請内容確認待」となり、保健所にて内容確認が行われるのを待っている状態となります。

「詳細」ボタンをクリックすると閲覧画面が表示されます。

