

平成 29 年 9 月 26 日  
 政策統括官付参事官付保健統計室  
 室 長 森 桂  
 室 長 補 佐 坂田 史恵  
 (担当・内線)  
 医療施設調査担当 医療施設統計第一係(内線 7520,7521)  
 病院報告担当 医療施設統計第二係(内線 7522)  
 (代表電話) 03(5253)1111  
 (直通電話) 03(3595)2958

## 平成 28 年 (2016)

### 医療施設(動態)調査・病院報告の概況

#### 目 次

調査の概要	頁
1 医療施設調査 .....	1
2 病院報告 .....	2
3 利用上の注意 .....	2
4 用語の説明 .....	3
結果の概要	
<b>I 医療施設調査</b>	
1 施設数 .....	5
(1) 施設の種別別にみた施設数	(3) 病床の規模別にみた施設数
(2) 開設者別にみた施設数	(4) 診療科目別にみた施設数
2 病床数 .....	13
(1) 病床の種別別にみた病床数	(3) 都道府県別にみた人口 10 万対病院病床数
(2) 開設者別にみた病床数	
<b>II 病院報告</b>	
1 患者数 .....	16
(1) 1 日平均在院・新入院・退院患者数	(3) 病院の都道府県別にみた 1 日平均在院患者数
(2) 病院の 1 日平均外来患者数	
2 病床利用率 .....	20
3 平均在院日数 .....	21
(1) 病床の種別別にみた平均在院日数	(2) 病院の都道府県別にみた平均在院日数
4 病院の従事者数 .....	24
(1) 病院の職種別にみた従事者数	
(2) 病院の職種別にみた 100 床当たり常勤換算従事者数	
(3) 病院の都道府県別にみた人口 10 万対常勤換算医師数	
統計表 .....	26

平成 28 年医療施設(動態)調査・病院報告の結果は、厚生労働省のホームページにも掲載されています。

厚生労働省ホームページ 医療施設調査 (<http://www.mhlw.go.jp/toukei/list/79-1.html>)

病院報告 (<http://www.mhlw.go.jp/toukei/list/80-1.html>)

# 調査の概要

## 1 医療施設調査

### (1) 調査の目的

この調査は、全国の医療施設（医療法（昭和 23 年法律第 205 号）に定める病院・診療所）の分布及び整備の実態を明らかにするとともに、医療施設の診療機能を把握し、医療行政の基礎資料を得ることを目的とする。

### (2) 調査の沿革

この調査は、昭和 23 年に行われた「施設面からみた医療調査」を前身としており、昭和 28 年に医療施設調査となった。

昭和 48 年から医療施設より提出される開設・廃止等の申請・届出に基づき「医療施設動態調査」（以下「動態調査」という。）を毎月実施するとともに、全医療施設の詳細な実態を把握することを目的とした「医療施設静態調査」（以下「静態調査」という。）を昭和 50 年を始めとして 3 年ごとに実施することとし、現在に至っている。

なお、静態調査は昭和 56 年までは 12 月末現在で調査していたが、昭和 59 年からは 10 月 1 日現在で調査している。

### (3) 調査の種類、期間及び期日

動態調査は、静態調査の結果に医療施設の開設、廃止等の状況を順次加減し、医療施設の状況を把握するものであり、平成 28 年調査は平成 27 年 10 月 1 日から 1 年間の調査結果である。

### (4) 調査の対象

動態調査は、開設・廃止等のあった医療施設である。

医療施設には、往診のみの診療所を含むが、助産所、介護老人保健施設及び保健所は除く。

### (5) 調査の事項

施設名、施設の所在地、開設者、許可病床数、その他関連する事項

### (6) 調査の方法及び系統

動態調査は、医療施設からの開設・廃止等の申請・届出に基づいて、都道府県知事又は保健所を設置する市・特別区の長が動態調査票を作成し、厚生労働大臣に提出した。

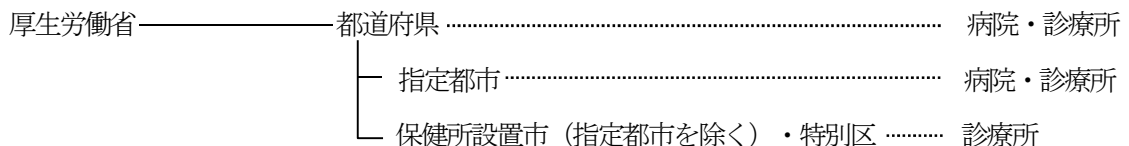

### (7) 結果の集計

厚生労働省政策統括官（統計・情報政策担当）において行った。

※ 医療施設調査は、統計法に基づく基幹統計「医療施設統計」を作成するための統計調査である。

## 2 病院報告

### (1) 報告の目的

この報告は、全国の病院、療養病床を有する診療所における患者の利用状況及び病院の従事者の状況を把握し、医療行政の基礎資料を得ることを目的とする。

### (2) 報告の沿革

この報告の前身は、昭和20年10月に発足した「病院週報」であるが、昭和23年6月に週報から月報に改めるとともに、同年11月に医療法施行規則（昭和23年厚生省令第50号）を定めて報告の根拠を明確にし、昭和24年より医療法に基づく報告とした。

昭和29年には医療法施行規則の改正により名称を「病院報告」に改め、昭和48年からは従事者票を追加し、平成10年からは療養型病床群（現「療養病床」）を有する診療所からも報告を求めている。

なお、平成13年3月から報告の根拠は、医療法施行令（昭和23年政令第326号）となった。

### (3) 報告の種類、期間及び期日

患者票（毎月報告）	平成28年1月1日～12月31日
従事者票（病院のみ 年1回報告）	平成28年10月1日現在

### (4) 報告の対象

患者票	全国の病院、療養病床を有する診療所
従事者票	全国の病院

### (5) 報告の事項

患者票	在院患者延数、新入院患者数、退院患者数、外来患者延数等
従事者票	医師、歯科医師、薬剤師、看護師等の数

### (6) 報告の方法及び系統

患者票	病院及び療養病床を有する診療所の管理者が作成し、厚生労働大臣に提出した。
従事者票	病院の管理者が作成し、厚生労働大臣に提出した。

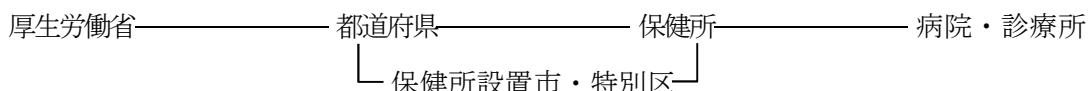

### (7) 結果の集計

厚生労働省政策統括官（統計・情報政策担当）において行った。

なお、熊本地震の影響により、平成28年4月分の報告において、熊本県の病院1施設（阿蘇医療圏）は、報告がなかったため除いて集計した。

## 3 利用上の注意

### (1) 表章記号の規約

計数のない場合	—
計数不明又は計数を表章することが不適当な場合	…
統計項目があり得ない場合	・
比率等が微小（0.05未満）の場合	0.0
減少数又は減少率を意味する場合	△

(2) 掲載している数値は、四捨五入をしているため、内訳の合計が「総数」に合わない場合がある。

(3) 人口10万対比率算出のために用いた人口は、「人口推計（平成28年10月1日現在）」（総務省）の総人口である。なお、指定都市、特別区及び中核市については、各指定都市、東京都及び各中核市が推計した平成28年10月1日現在の総人口である。

## 4 用語の説明

### (1) 医療施設の種類

病院

医師又は歯科医師が医業又は歯科医業を行う場所であって、患者 20 人以上の入院施設を有するものをいう。

一般診療所

医師又は歯科医師が医業又は歯科医業を行う場所（歯科医業のみは除く。）であって、患者の入院施設を有しないもの又は患者 19 人以下の入院施設を有するものをいう。

歯科診療所

歯科医師が歯科医業を行う場所であって、患者の入院施設を有しないもの又は患者 19 人以下の入院施設を有するものをいう。

### (2) 病院の種類

精神科病院 精神病床のみを有する病院をいう。

一般病院 精神科病院以外の病院（平成 10 年までは伝染病院、平成 24 年までは結核療養所も除く。）をいう。

### (3) 病床の種類

精神病床 精神疾患を有する者を入院させるための病床をいう。

感染症病床 「感染症の予防及び感染症の患者に対する医療に関する法律」（平成 10 年法律第 114 号）に規定する一類感染症、二類感染症（結核を除く。）、新型インフルエンザ等感染症及び指定感染症並びに新感染症の患者を入院させるための病床をいう。

結核病床 結核の患者を入院させるための病床をいう。

療養病床 病院の病床（精神病床、感染症病床及び結核病床を除く。）又は一般診療所の病床のうち主として長期にわたり療養を必要とする患者を入院させるための病床をいう。

一般病床 精神病床、感染症病床、結核病床及び療養病床以外の病床をいう。

介護療養病床 療養病床のうち、「健康保険法等の一部を改正する法律(平成 18 年法律第 83 号)附則第 130 条の 2 第 1 項の規定によりなおその効力を有するものとされた介護保険法」に規定する都道府県知事の指定介護療養型医療施設としての指定に係る病床をいう。

※ 「療養病床」の数値は、「介護療養病床」を含んでいる。

### (4) 開設者の分類

概況本文と統計表で表示している開設者の分類は、以下のとおり。

概況本文（大分類）	統計表（小分類）
国	厚生労働省、独立行政法人国立病院機構、国立大学法人、独立行政法人労働者健康安全機構、国立高度専門医療研究センター、独立行政法人地域医療機能推進機構、その他(国の機関) ※1 「独立行政法人に係る改革を推進するための厚生労働省関係法律の整備等に関する法律」（平成 27 年法律第 17 号）の施行により、独立行政法人労働者健康福祉機構と独立行政法人労働安全衛生総合研究所が統合され、名称が独立行政法人労働者健康安全機構に改められたことに伴い、平成 28 年 4 月 1 日より開設者区分の「独立行政法人労働者健康福祉機構」を「独立行政法人労働者健康安全機構」に変更した。 ※2 独立行政法人国立病院機構、国立大学法人、独立行政法人労働者健康安全機構、独立行政法人地域医療機能推進機構は、各々の法律により医療法の適用については国とみなされている。
公的医療機関	都道府県、市町村、地方独立行政法人、日赤、済生会、北海道社会事業協会、厚生連、国民健康保険団体連合会
社会保険関係団体	健康保険組合及びその連合会、共済組合及びその連合会、国民健康保険組合
医療法人	医療法人
個人	個人
その他	公益法人、私立学校法人、社会福祉法人、医療生協、会社、その他の法人

**(5) 在院患者**

病院の全病床及び診療所の療養病床に、毎日 24 時現在在院している患者をいう。

**(6) 新入院患者、退院患者**

毎月中における新たに入院した患者、退院した患者をいい、入院してその日のうちに退院した患者も含む。

**(7) 外来患者**

新来、再来、往診及び巡回診療患者の区別なく、すべてを合計したものをいい、同一患者が 2 つ以上の診療科で診療を受け、それぞれの科で診療録が作成された場合は、それぞれの診療科の外来患者として取扱う。

**(8) 1 日平均在院患者数**

$$\frac{\text{年間在院患者延数}}{\text{当該年の年間日数}} ※$$

※平成 28 年は 366 日

**(9) 1 日平均外来患者数**

$$\frac{\text{年間外来患者延数}}{\text{当該年の年間日数}} ※$$

**(10) 病床利用率**

$$\frac{\text{年間在院患者延数}}{(\text{年間日数} \times \text{月末病床数}) \text{の 1 月} \sim \text{12 月の合計}} \times 100$$

**(11) 平均在院日数**

$$\frac{\text{年間在院患者延数}}{1/2 \times (\text{年間新入院患者数} + \text{年間退院患者数})}$$

療養病床については、次式による。

$$\frac{\text{年間在院患者延数}}{1/2 \times \left[ \text{年間新入院患者数} + \text{年間同一医療機関内の他の種別の病床から移された患者数} + \text{年間退院患者数} + \text{年間同一医療機関内の他の種別の病床へ移された患者数} \right]}$$

介護療養病床については、次式による。

$$\frac{\text{年間在院患者延数}}{1/2 \times \left[ \text{年間新入院患者数} + \text{年間同一医療機関内の介護療養病床以外の病床から移された患者数} + \text{年間退院患者数} + \text{年間同一医療機関内の介護療養病床以外の病床へ移された患者数} \right]}$$

**(12) 従事者**

10 月 1 日 24 時現在に在籍する者をいい、有する免許の種類等により計上している。

**(13) 常勤換算**

従事者について、その職務に従事した 1 週間の勤務時間（残業は除く）を、当該医療施設の通常の 1 週間の勤務時間で除した数をいう。

$$\frac{\text{従事者の 1 週間の勤務時間（残業は除く）}}{\text{医療施設で定めている常勤者の 1 週間の勤務時間}}$$

# 結果の概要

## I 医療施設調査

平成 28 年 10 月 1 日現在における全国の医療施設総数は 181,052 施設で、このうち、「休止・1年以上休診中」の施設を除いた「活動中の施設」は 178,911 施設（医療施設総数の 98.8%）となっている。

以下の内容は、その「活動中の施設」について取りまとめたものである。

### 1 施設数

#### (1) 施設の種別別にみた施設数

全国の医療施設は 178,911 施設で、前年に比べ 699 施設増加している。

「病院」は 8,442 施設で、前年に比べ 38 施設減少しており、「一般診療所」は 101,529 施設で 534 施設増加、「歯科診療所」は 68,940 施設で 203 施設増加している。

施設数を施設の種別別にみると、「精神科病院」は 1,062 施設で、前年に比べ 2 施設減少、「一般病院」は 7,380 施設で、36 施設減少している。

一般病院のうち「療養病床を有する病院」は 3,827 施設（病院総数の 45.3%）で、前年に比べ 17 施設減少している。

一般診療所は「有床」が 7,629 施設（一般診療所総数の 7.5%）で、前年に比べ 332 施設減少し、このうち「療養病床を有する一般診療所」は 979 施設で、前年に比べ 71 施設減少している。

「無床」は 93,900 施設（同 92.5%）で、前年に比べ 866 施設増加している。（表 1、表 2、図 1）

（参考）統計表 1 施設の種別別にみた施設数・病床数及び人口 10 万対施設数・病床数の年次推移

統計表 7 施設の種別別にみた動態状況の年次推移

統計表 11 都道府県別にみた療養病床を有する施設数及び病床数

表 1 施設の種別別にみた施設数

各年10月1日現在

	施設数		対前年		構成割合(%)	
	平成28年 (2016)	平成27年 (2015)	増減数	増減率 (%)	平成28年 (2016)	平成27年 (2015)
総数	178 911	178 212	699	0.4	...	...
病院	8 442	8 480	△ 38	△ 0.4	100.0	100.0
精神科病院	1 062	1 064	△ 2	△ 0.2	12.6	12.5
一般病院	7 380	7 416	△ 36	△ 0.5	87.4	87.5
(再掲) 療養病床を有する病院	3 827	3 844	△ 17	△ 0.4	45.3	45.3
一般診療所	101 529	100 995	534	0.5	100.0	100.0
有床	7 629	7 961	△ 332	△ 4.2	7.5	7.9
(再掲) 療養病床を有する 一般診療所	979	1 050	△ 71	△ 6.8	1.0	1.0
無床	93 900	93 034	866	0.9	92.5	92.1
歯科診療所	68 940	68 737	203	0.3	100.0	100.0
有床	27	29	△ 2	△ 6.9	0.0	0.0
無床	68 913	68 708	205	0.3	100.0	100.0

図1 医療施設数の年次推移

各年10月1日現在



表2 施設の種類別にみた施設数の動態状況

	平成28年 10月1日 現在	増減数						種類の変 更	平成27年 10月1日 現在
		(平成27(2015)年10月～平成28(2016)年9月)							
		増		減					
		開設	再開	廃止	休止				
病院	8 442	△ 38	96	1	121	14	・	8 480	
精神科病院	1 062	△ 2	2	-	3	-	△ 1	1 064	
一般病院	7 380	△ 36	94	1	118	14	1	7 416	
一般診療所	101 529	534	7 206	242	6 361	553	・	100 995	
有床	7 629	△ 332	77	19	118	49	△ 261	7 961	
無床	93 900	866	7 129	223	6 243	504	261	93 034	
歯科診療所	68 940	203	1 702	50	1 411	138	・	68 737	
有床	27	△ 2	1	-	1	-	△ 2	29	
無床	68 913	205	1 701	50	1 410	138	2	68 708	

## (2) 開設者別にみた施設数

施設数を開設者別にみると、病院は「医療法人」が5,754施設（病院総数の68.2%）と最も多く、次いで、「公的医療機関」が1,213施設（同14.4%）となっている。一般診療所は「個人」が42,770施設（一般診療所総数の42.1%）と最も多く、次いで、「医療法人」が41,140施設（同40.5%）となっている。歯科診療所は「個人」が54,930施設（歯科診療所総数の79.7%）と最も多くなっている。

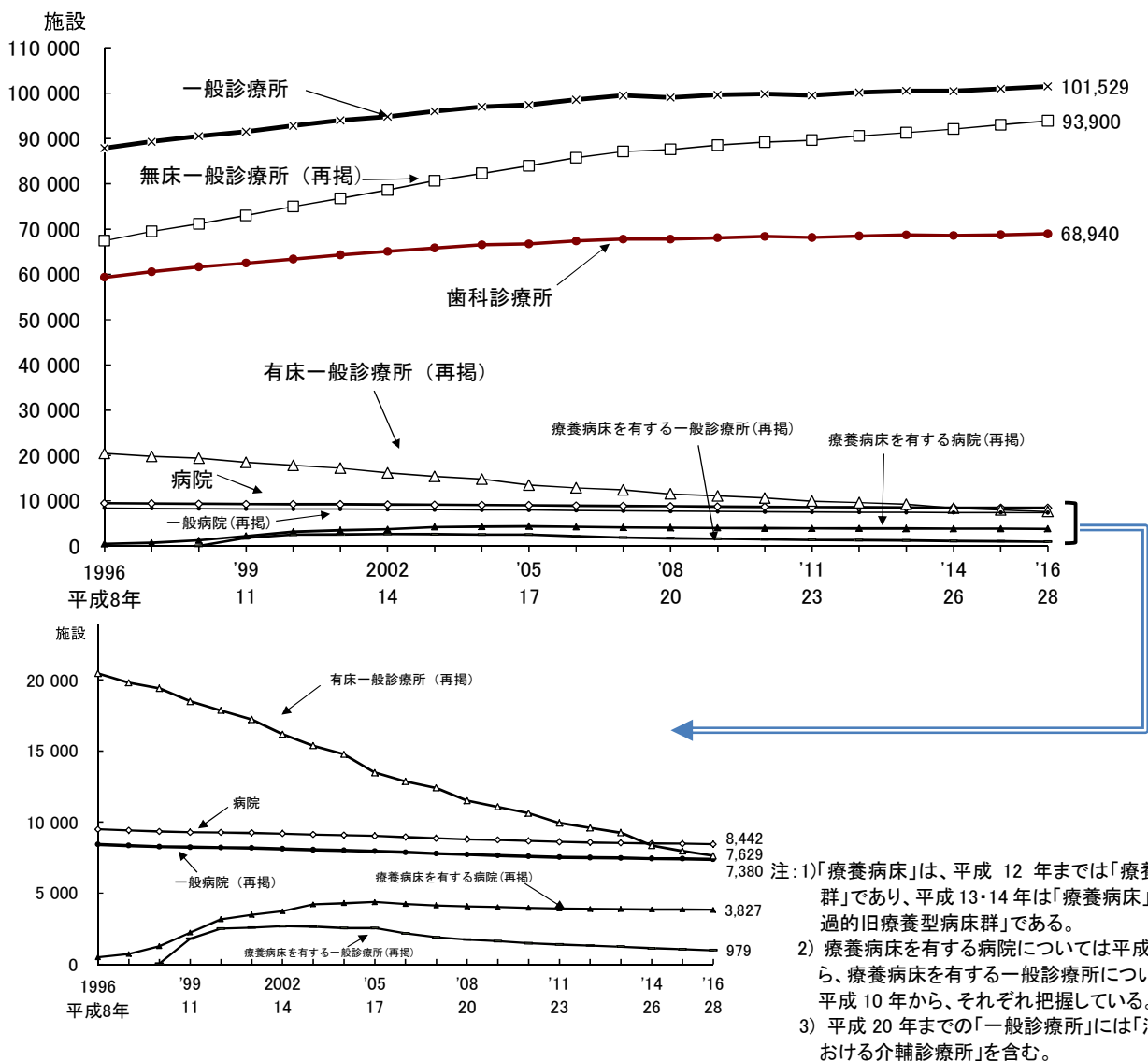
前年と比べると、病院は「医療法人」が17施設増加し、「個人」が26施設減少している。一般診療所は「医療法人」が920施設増加し、「個人」が554施設減少している。歯科診療所は「医療法人」が513施設増加し、「個人」が314施設減少している。（表3、表4）

この1年間に開設者を変更した施設は、病院46施設、一般診療所1,086施設、歯科診療所570施設で、このうち開設者を「個人」から「医療法人」へ変更した施設は、病院20施設、一般診療所990施設、歯科診療所498施設となっている（表5）。

（参考）統計表2 開設者別にみた病院数及び病院病床数の年次推移

統計表3 開設者別にみた一般診療所数及び歯科診療所数の年次推移

統計表4 開設者・施設の種別別にみた施設数

**表3 開設者別にみた施設数**

各年10月1日現在

	施設数		対前年		構成割合(%)	
	平成28年 (2016)	平成27年 (2015)	増減数	増減率 (%)	平成28年 (2016)	平成27年 (2015)
病 院	8 442	8 480	△ 38	△ 0.4	100.0	100.0
国	327	329	△ 2	△ 0.6	3.9	3.9
公的医療機関	1 213	1 227	△ 14	△ 1.1	14.4	14.5
社会保険関係団体	53	55	△ 2	△ 3.6	0.6	0.6
医療法人	5 754	5 737	17	0.3	68.2	67.7
個 人	240	266	△ 26	△ 9.8	2.8	3.1
その他	855	866	△ 11	△ 1.3	10.1	10.2
一般診療所	101 529	100 995	534	0.5	100.0	100.0
国	542	541	1	0.2	0.5	0.5
公的医療機関	3 610	3 583	27	0.8	3.6	3.5
社会保険関係団体	484	497	△ 13	△ 2.6	0.5	0.5
医療法人	41 140	40 220	920	2.3	40.5	39.8
個 人	42 770	43 324	△ 554	△ 1.3	42.1	42.9
その他	12 983	12 830	153	1.2	12.8	12.7
歯科診療所	68 940	68 737	203	0.3	100.0	100.0
国	5	5	-	-	0.0	0.0
公的医療機関	278	274	4	1.5	0.4	0.4
社会保険関係団体	7	7	-	-	0.0	0.0
医療法人	13 393	12 880	513	4.0	19.4	18.7
個 人	54 930	55 244	△ 314	△ 0.6	79.7	80.4
その他	327	327	-	-	0.5	0.5



表4 開設者別にみた施設数の動態状況

	平成28年 10月1日 現在	増減数						開設者 変更	平成27年 10月1日 現在
		(平成27(2015)年10月～平成28(2016)年9月)							
		増		減					
		開設	再開	廃止	休止				
病院	8 442	△ 38	96	1	121	14	.	8 480	
国	327	△ 2	1	-	3	-	-	329	
公的医療機関	1 213	△ 14	21	-	33	-	△ 2	1 227	
社会保険関係団体	53	△ 2	-	-	2	-	-	55	
医療法人	5 754	17	68	-	67	13	29	5 737	
個人	240	△ 26	1	-	7	-	△ 20	266	
その他	855	△ 11	5	1	9	1	△ 7	866	
一般診療所	101 529	534	7 206	242	6 361	553	.	100 995	
国	542	1	65	2	61	5	-	541	
公的医療機関	3 610	27	165	20	124	27	△ 7	3 583	
社会保険関係団体	484	△ 13	18	-	25	5	△ 1	497	
医療法人	41 140	920	1 992	90	1 834	257	929	40 220	
個人	42 770	△ 554	2 862	84	2 370	199	△ 931	43 324	
その他	12 983	153	2 104	46	1 947	60	10	12 830	
歯科診療所	68 940	203	1 702	50	1 411	138	.	68 737	
国	5	-	-	-	-	-	-	5	
公的医療機関	278	4	5	2	5	1	3	274	
社会保険関係団体	7	-	-	-	-	-	-	7	
医療法人	13 393	513	320	13	212	37	429	12 880	
個人	54 930	△ 314	1 340	34	1 159	100	△ 429	55 244	
その他	327	-	37	1	35	-	△ 3	327	

表5 開設者を変更した施設数

平成27(2015)年10月～平成28(2016)年9月

		変更後							
		総数	国	公的医療機関	社会保険関係団体	医療法人	個人	その他	
変更前	病院	総数	46	-	7	-	31	-	8
	国	-	-	-	-	-	-	-	
	公的医療機関	9	-	5	-	2	-	2	
	社会保険関係団体	-	-	-	-	-	-	-	
	医療法人	2	-	1	-	.	-	1	
	個人	20	-	-	-	20	.	-	
	その他	15	-	1	-	9	-	5	
	一般診療所	総数	1 086	-	8	-	994	65	19
	国	-	-	-	-	-	-	-	
	公的医療機関	15	-	6	-	1	-	8	
	社会保険関係団体	1	-	-	-	-	-	1	
	医療法人	65	-	1	-	.	63	1	
	個人	996	-	-	-	990	.	6	
	その他	9	-	1	-	3	2	3	
	歯科診療所	総数	570	-	3	-	498	69	-
国	-	-	-	-	-	-	-		
公的医療機関	-	-	-	-	-	-	-		
社会保険関係団体	-	-	-	-	-	-	-		
医療法人	69	-	-	-	.	69	-		
個人	498	-	-	-	498	.	-		
その他	3	-	3	-	-	-	-		

注：開設者の分類（3頁参照）における小分類内での変更を計上している。

### (3) 病床の規模別にみた施設数

施設数を病床の規模別にみると、病院は「50～99床」が2,120施設（病院総数の25.1%）と最も多く、一般診療所は「10～19床」が5,395施設（有床の一般診療所総数の70.7%）と多くなっている（表6、表7）。

療養病床の規模別にみると、病院は、「50～99床」が1,425施設（療養病床を有する病院総数の37.2%）と最も多くなっている（表9）。

この1年間に病床の規模を変更した病院は423施設で、このうち増床した施設は122施設、減床した施設は301施設となっている（表8）。

一般診療所では、病床の規模を変更した一般診療所は349施設で、このうち増床した施設は18施設、減床した施設は331施設（うち無床への変更274施設）となっており、有床から無床への変更が多くなっている（表10）。

（参考）統計表6 病床の規模別にみた施設数及び構成割合の年次推移

**表6 病床の規模別にみた施設数**

各年10月1日現在

	施設数		対前年		構成割合(%)	
	平成28年 (2016)	平成27年 (2015)	増減数	増減率 (%)	平成28年 (2016)	平成27年 (2015)
病 院	8 442	8 480	△ 38	△ 0.4	100.0	100.0
20～49床	919	942	△ 23	△ 2.4	10.9	11.1
50～99	2 120	2 127	△ 7	△ 0.3	25.1	25.1
100～149	1 423	1 429	△ 6	△ 0.4	16.9	16.9
150～199	1 331	1 338	△ 7	△ 0.5	15.8	15.8
200～299	1 136	1 121	15	1.3	13.5	13.2
300～399	706	711	△ 5	△ 0.7	8.4	8.4
400～499	389	387	2	0.5	4.6	4.6
500～599	174	179	△ 5	△ 2.8	2.1	2.1
600～699	106	106	-	-	1.3	1.3
700～799	54	54	-	-	0.6	0.6
800～899	31	31	-	-	0.4	0.4
900床以上	53	55	△ 2	△ 3.6	0.6	0.6
一般診療所(有床)	7 629	7 961	△ 332	△ 4.2	100.0	100.0
1～9床	2 234	2 358	△ 124	△ 5.3	29.3	29.6
10～19	5 395	5 603	△ 208	△ 3.7	70.7	70.4

**表7 病院の病床の規模別にみた動態状況**

	平成28年 10月1日 現在	増 減 数						平成27年 10月1日 現在
		(平成27(2015)年10月～平成28(2016)年9月)						
		増		減		病床規模の 変更		
		開設	再開	廃止	休止			
病 院	8 442	△ 38	96	1	121	14	-	8 480
20～49床	919	△ 23	16	1	30	4	△ 6	942
50～99	2 120	△ 7	25	-	34	7	9	2 127
100～149	1 423	△ 6	18	-	20	3	△ 1	1 429
150～199	1 331	△ 7	9	-	14	-	△ 2	1 338
200～299	1 136	15	14	-	10	-	11	1 121
300～399	706	△ 5	9	-	9	-	△ 5	711
400～499	389	2	2	-	2	-	2	387
500～599	174	△ 5	1	-	1	-	△ 5	179
600～699	106	-	1	-	-	-	△ 1	106
700～799	54	-	-	-	-	-	-	54
800～899	31	-	1	-	-	-	△ 1	31
900床以上	53	△ 2	-	-	1	-	△ 1	55

表8 病院の病床の規模の変更状況

平成27(2015)年10月～平成28(2016)年9月

		病床数変更後の病床規模											病床数 変更前 施設総数	
		20～ 49床	50～ 99	100～ 149	150～ 199	200～ 299	300～ 399	400～ 499	500～ 599	600～ 699	700～ 799	800～ 899		900床 以上
病床 数 変 更 前 の 病 床 規 模	20～ 49床	10 減 増 9 1	14										24	
	50～ 99	7	44 減 増 33 11	9									60	
	100～ 149		10	27 減 増 18 9	3	4							44	
	150～ 199	1	1	6	45 減 増 33 12	7							60	
	200～ 299			1	9	52 減 増 38 14	4						66	
	300～ 399				1	14	39 減 増 29 10	1					55	
	400～ 499						7	33 減 増 28 5	3				43	
	500～ 599							11	9 減 増 7 2	1			21	
	600～ 699								3	12 減 増 9 3			15	
	700～ 799									1	9 減 増 6 3		10	
	800～ 899								1		1	3 減 増 2 1	5	
900床 以上											1	19 減 増 14 5	20	
病床数 変更後 施設総数		18	69	43	58	77	50	45	16	14	10	4	19	423 減 増 301 122

注:   は、同規模内における変更(増減)施設数である。

表9 療養病床の規模別にみた施設数

各年10月1日現在

	施設数		対前年		構成割合(%)	
	平成28年 (2016)	平成27年 (2015)	増減数	増減率 (%)	平成28年 (2016)	平成27年 (2015)
療養病床を 有する施設数	4 806	4 894	△ 88	△ 1.8	...	...
病 院	3 827	3 844	△ 17	△ 0.4	100.0	100.0
1～ 49床	1 295	1 314	△ 19	△ 1.4	33.8	34.2
50～ 99	1 425	1 429	△ 4	△ 0.3	37.2	37.2
100～299	1 036	1 029	7	0.7	27.1	26.8
300床以上	71	72	△ 1	△ 1.4	1.9	1.9
一般診療所	979	1 050	△ 71	△ 6.8	100.0	100.0
1～ 9床	483	517	△ 34	△ 6.6	49.3	49.2
10～ 19	496	533	△ 37	△ 6.9	50.7	50.8

表10 一般診療所の病床の規模の変更状況

平成27(2015)年10月～平成28(2016)年9月

		病床数変更後の病床規模			病床数 変更前 施設総数
		無 床	1～9床	10～19床	
病床数 変更前 の 病 床 規 模	無 床	・	5	8	13
	1～9床	120	18 減 増 18 0	2	140
	10～19床	154	20	22 減 増 19 3	196
病床数 変更後 施設総数		274	43	32	349 減 増 331 18

注:   は、同規模内における変更(増減)施設数である。

#### (4) 診療科目別にみた施設数

##### 1) 病院における標ぼうする診療科目別施設数

一般病院の施設数を診療科目別にみると、「1 内科」が6,799施設（一般病院総数の92.1%）と最も多く、次いで、「34 リハビリテーション科」5,500施設（同74.5%）、「25 整形外科」4,918施設（同66.6%）となっている。

前年と比べると、「7 糖尿病内科（代謝内科）」（84施設増）、「34 リハビリテーション科」（71施設増）、「5 腎臓内科」（70施設増）などが増加し、「16 外科」（45施設減）、「1 内科」（24施設減）、「13 小児科」（24施設減）などが減少している。

また、精神科病院では、「6 神経内科」（12施設増）、「15 心療内科」（12施設増）などが増加している。（表11）

（参考）統計表8 診療科目別にみた一般病院数の年次推移（重複計上）

表11 病院の診療科目別にみた施設数（重複計上）

各年10月1日現在

		一般病院					精神科病院				
		平成28年 (2016)	平成27年 (2015)	対前年		総数に 対する割合 (%)	平成28年 (2016)	平成27年 (2015)	対前年		総数に 対する割合 (%)
				増減数	増減率 (%)				増減数	増減率 (%)	
	総数	7 380	7 416	△ 36	△ 0.5	100.0	1 062	1 064	△ 2	△ 0.2	100.0
1	内科	6 799	6 823	△ 24	△ 0.4	92.1	658	654	4	0.6	62.0
2	呼吸器内科	2 718	2 706	12	0.4	36.8	8	6	2	33.3	0.8
3	循環器内科	3 935	3 903	32	0.8	53.3	20	20	-	-	1.9
4	消化器内科 (胃腸内科)	3 982	3 952	30	0.8	54.0	23	23	-	-	2.2
5	腎臓内科	1 116	1 046	70	6.7	15.1	-	-	-	-	-
6	神経内科	2 465	2 421	44	1.8	33.4	210	198	12	6.1	19.8
7	糖尿病内科 (代謝内科)	1 314	1 230	84	6.8	17.8	-	-	-	-	-
8	血液内科	596	578	18	3.1	8.1	1	1	-	-	0.1
9	皮膚科	3 035	3 038	△ 3	△ 0.1	41.1	31	30	1	3.3	2.9
10	アレルギー科	450	447	3	0.7	6.1	-	1	△ 1	△ 100.0	-
11	リウマチ科	1 282	1 258	24	1.9	17.4	2	2	-	-	0.2
12	感染症内科	134	125	9	7.2	1.8	-	-	-	-	-
13	小児科	2 618	2 642	△ 24	△ 0.9	35.5	21	22	△ 1	△ 4.5	2.0
14	精神科	1 724	1 698	26	1.5	23.4	1 062	1 064	△ 2	△ 0.2	100.0
15	心療内科	629	632	△ 3	△ 0.5	8.5	456	444	12	2.7	42.9
16	外科	4 619	4 664	△ 45	△ 1.0	62.6	16	16	-	-	1.5
17	呼吸器外科	949	930	19	2.0	12.9	-	-	-	-	-
18	心臓血管外科	1 093	1 047	46	4.4	14.8	-	-	-	-	-
19	乳腺外科	832	788	44	5.6	11.3	-	-	-	-	-
20	気管食道外科	87	89	△ 2	△ 2.2	1.2	-	-	-	-	-
21	消化器外科 (胃腸外科)	1 633	1 594	39	2.4	22.1	-	-	-	-	-
22	泌尿器科	2 809	2 808	1	0.0	38.1	5	4	1	25.0	0.5
23	肛門外科	1 188	1 207	△ 19	△ 1.6	16.1	-	1	△ 1	△ 100.0	-
24	脳神経外科	2 571	2 562	9	0.4	34.8	6	6	-	-	0.6
25	整形外科	4 918	4 941	△ 23	△ 0.5	66.6	11	11	-	-	1.0
26	形成外科	1 317	1 278	39	3.1	17.8	-	-	-	-	-
27	美容外科	124	130	△ 6	△ 4.6	1.7	-	-	-	-	-
28	眼科	2 421	2 434	△ 13	△ 0.5	32.8	2	2	-	-	0.2
29	耳鼻いんこう科	1 971	1 974	△ 3	△ 0.2	26.7	7	6	1	16.7	0.7
30	小児外科	378	366	12	3.3	5.1	-	-	-	-	-
31	産婦人科	1 136	1 159	△ 23	△ 2.0	15.4	-	-	-	-	-
32	産科	196	194	2	1.0	2.7	-	-	-	-	-
33	婦人科	859	844	15	1.8	11.6	4	3	1	33.3	0.4
34	リハビリテーション科	5 500	5 429	71	1.3	74.5	51	51	-	-	4.8
35	放射線科	3 387	3 390	△ 3	△ 0.1	45.9	25	26	△ 1	△ 3.8	2.4
36	麻酔科	2 738	2 733	5	0.2	37.1	13	12	1	8.3	1.2
37	病理診断科	837	814	23	2.8	11.3	-	-	-	-	-
38	臨床検査科	215	206	9	4.4	2.9	-	-	-	-	-
39	救急科	648	592	56	9.5	8.8	-	-	-	-	-
40	歯科	1 105	1 112	△ 7	△ 0.6	15.0	186	186	-	-	17.5
41	矯正歯科	139	139	-	-	1.9	3	3	-	-	0.3
42	小児歯科	152	148	4	2.7	2.1	3	3	-	-	0.3
43	歯科口腔外科	944	923	21	2.3	12.8	9	9	-	-	0.8

## 2) 小児科、産婦人科、産科を標ぼうする施設数

一般病院において「小児科」を標ぼうする施設は2,618施設（一般病院総数の35.5%）、「産婦人科」は1,136施設（同15.4%）、「産科」は196施設（同2.7%）となっている。

また、「産婦人科」と「産科」を合計すると、一般病院は1,332施設（一般病院総数の18.0%）となっており、年次推移でみると減少傾向である。（表12）

表12 小児科、産婦人科、産科を標ぼうする施設数の年次推移

各年10月1日現在

	小児科を標ぼうする施設				産婦人科、産科を標ぼうする施設											
	一般病院		一般診療所		一般病院						一般診療所					
	施設数	割合 (%)	施設数	割合 (%)	産婦人科+産科		産婦人科		産科		産婦人科+産科		産婦人科		産科	
					施設数	割合 (%)	施設数	割合 (%)	施設数	割合 (%)	施設数	割合 (%)	施設数	割合 (%)	施設数	割合 (%)
平成20年(2008)	2 905	37.7	22 503	22.7	1 496	19.4	1 319	17.1	177	2.3	3 955	4.0	3 555	3.6	400	0.4
21 ('09)	2 853	37.3	...	...	1 474	19.3	1 294	16.9	180	2.4	...	...	...	...	...	...
22 ('10)	2 808	37.0	...	...	1 432	18.9	1 252	16.5	180	2.4	...	...	...	...	...	...
23 ('11)	2 745	36.5	19 994	20.4	1 395	18.5	1 239	16.5	156	2.1	3 619	3.7	3 284	3.3	335	0.3
24 ('12)	2 702	36.1	...	...	1 387	18.5	1 218	16.3	169	2.3	...	...	...	...	...	...
25 ('13)	2 680	35.9	...	...	1 375	18.4	1 203	16.1	172	2.3	...	...	...	...	...	...
26 ('14)	2 656	35.8	20 872	20.8	1 361	18.3	1 176	15.8	185	2.5	3 469	3.5	3 105	3.1	364	0.4
27 ('15)	2 642	35.6	...	...	1 353	18.2	1 159	15.6	194	2.6	...	...	...	...	...	...
28 ('16)	2 618	35.5	...	...	1 332	18.0	1 136	15.4	196	2.7	...	...	...	...	...	...

- 注: 1) 一般診療所の数値は静態調査年のみ把握している。  
 2) 一般診療所の平成23年の数値は、福島県の全域を除いた数値である。

## (参考) 小児科、産婦人科、産科を標ぼうする施設数の年次推移

各年10月1日現在

	小児科を標ぼうする施設				産婦人科、産科を標ぼうする施設											
	一般病院		一般診療所		一般病院						一般診療所					
	施設数	割合 (%)	施設数	割合 (%)	産婦人科+産科		産婦人科		産科		産婦人科+産科		産婦人科		産科	
					施設数	割合 (%)	施設数	割合 (%)	施設数	割合 (%)	施設数	割合 (%)	施設数	割合 (%)	施設数	割合 (%)
平成2年(1990)	4 119	45.7	27 747	34.3	2 459	27.3	2 189	24.3	270	3.0	5 992	7.4	5 388	6.7	604	0.7
3 ('91)	4 090	45.5	...	...	2 433	27.1	2 163	24.1	270	3.0	...	...	...	...	...	...
4 ('92)	4 021	45.3	...	...	2 402	27.1	2 117	23.8	285	3.2	...	...	...	...	...	...
5 ('93)	4 025	46.0	27 370	32.5	2 339	26.7	2 121	24.2	218	2.5	5 509	6.5	4 869	5.8	640	0.8
6 ('94)	3 938	45.6	...	...	2 281	26.4	2 061	23.9	220	2.5	...	...	...	...	...	...
7 ('95)	3 866	45.4	...	...	2 221	26.1	2 011	23.6	210	2.5	...	...	...	...	...	...
8 ('96)	3 844	45.6	27 095	30.8	2 148	25.5	1 996	23.7	152	1.8	5 154	5.9	4 225	4.8	929	1.1
9 ('97)	3 768	45.1	...	...	2 081	24.9	1 913	22.9	168	2.0	...	...	...	...	...	...
10 ('98)	3 720	45.0	...	...	2 032	24.6	1 832	22.2	200	2.4	...	...	...	...	...	...
11 ('99)	3 528	42.9	26 788	29.3	1 884	22.9	1 681	20.4	203	2.5	4 945	5.4	4 096	4.5	849	0.9
12 (2000)	3 474	42.3	...	...	1 837	22.4	1 625	19.8	212	2.6	...	...	...	...	...	...
13 ('01)	3 433	42.0	...	...	1 803	22.1	1 590	19.5	213	2.6	...	...	...	...	...	...
14 ('02)	3 359	41.4	25 862	27.3	1 750	21.6	1 553	19.1	197	2.4	4 648	4.9	3 878	4.1	770	0.8
15 ('03)	3 284	40.8	...	...	1 715	21.3	1 524	18.9	191	2.4	...	...	...	...	...	...
16 ('04)	3 231	40.4	...	...	1 666	20.8	1 469	18.4	197	2.5	...	...	...	...	...	...
17 ('05)	3 154	39.7	25 318	26.0	1 616	20.3	1 423	17.9	193	2.4	4 381	4.5	3 622	3.7	759	0.8
18 ('06)	3 075	39.1	...	...	1 576	20.0	1 383	17.6	193	2.5	...	...	...	...	...	...
19 ('07)	3 015	38.7	...	...	1 539	19.8	1 344	17.3	195	2.5	...	...	...	...	...	...

注: 医療法施行令の一部改正(平成20年4月1日施行)により、診療科目については、従来、省令に具体的名称を限定列挙して規定していた方式から、身体の部位や患者の疾患等、一定の性質を有する名称を診療科目とする方式に改められた。  
 この改正が影響しているところもあると考えられることから、平成19年までの年次推移の単純比較は行わないこととし、参考表とした。

## 2 病床数

### (1) 病床の種類別にみた病床数

医療施設の病床数をみると、全病床数は1,664,525床で、前年に比べ9,144床減少している。病院は1,561,005床で、前年に比べ4,963床減少しており、一般診療所は103,451床で4,175床減少、歯科診療所は69床で6床減少している。

病院の病床を病床の種類別にみると、「一般病床」は891,398床（病院の全病床数の57.1%）で、前年に比べ2,572床減少、「精神病床」は334,258床（同21.4%）で2,024床減少、「療養病床」は328,161床（同21.0%）で245床減少している。

一般診療所の「療養病床」は9,906床で、前年に比べ751床減少している。（表13、図2）

（参考）統計表1 施設の種類の別みた施設数・病床数及び人口10万対施設数・病床数の年次推移

表13 病床の種類別にみた病床数

各年10月1日現在

	病床数		対前年		構成割合(%)	
	平成28年 (2016)	平成27年 (2015)	増減数	増減率 (%)	平成28年 (2016)	平成27年 (2015)
総数	1 664 525	1 673 669	△ 9 144	△ 0.5	...	...
病院	1 561 005	1 565 968	△ 4 963	△ 0.3	100.0	100.0
精神病床	334 258	336 282	△ 2 024	△ 0.6	21.4	21.5
精神科病院	249 903	251 631	△ 1 728	△ 0.7	16.0	16.1
一般病院	84 355	84 651	△ 296	△ 0.3	5.4	5.4
感染症病床	1 841	1 814	27	1.5	0.1	0.1
結核病床	5 347	5 496	△ 149	△ 2.7	0.3	0.4
療養病床 (A)	328 161	328 406	△ 245	△ 0.1	21.0	21.0
一般病床	891 398	893 970	△ 2 572	△ 0.3	57.1	57.1
一般診療所	103 451	107 626	△ 4 175	△ 3.9	100.0	100.0
(再掲) 療養病床 (B)	9 906	10 657	△ 751	△ 7.0	9.6	9.9
歯科診療所	69	75	△ 6	△ 8.0	...	...
療養病床総数 (A)+(B)	338 067	339 063	△ 996	△ 0.3	...	...

図2 病床の種類別にみた病院病床数の年次推移

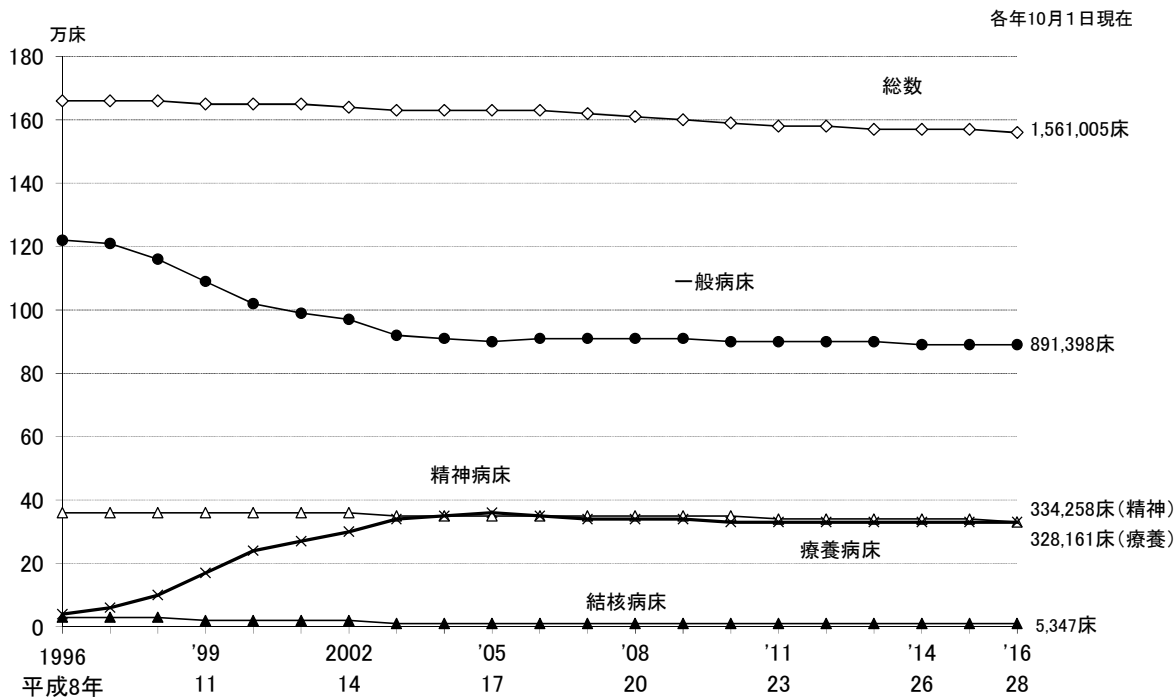

注: 1) 「一般病床」は、平成12年までは「その他の病床」のうち「療養型病床群」を除いたものであり、平成13・14年は「一般病床」及び「経過の旧その他の病床(経過の旧療養型病床群を除く。)」である。  
 2) 「療養病床」は、平成12年までは「療養型病床群」であり、平成13・14年は「療養病床」及び「経過の旧療養型病床群」である。

(2) 開設者別にみた病床数

病床数を開設者別にみると、「医療法人」が病院では863,183床(病院の全病床数の55.3%)、一般診療所では75,509床(有床の一般診療所の全病床数の73.0%)と最も多くなっている(表14)。

(参考) 統計表2 開設者別にみた病院数及び病院病床数の年次推移  
 統計表5 開設者・病床の種類別にみた病床数

表14 開設者別にみた病床数

各年10月1日現在

	病床数		対前年		構成割合(%)		1施設当たり病床数
	平成28年(2016)	平成27年(2015)	増減数	増減率(%)	平成28年(2016)	平成27年(2015)	
病院	1,561,005	1,565,968	△ 4,963	△ 0.3	100.0	100.0	184.9
国	129,185	129,981	△ 796	△ 0.6	8.3	8.3	395.1
公的医療機関	317,827	320,843	△ 3,016	△ 0.9	20.4	20.5	262.0
社会保険関係団体	16,006	16,503	△ 497	△ 3.0	1.0	1.1	302.0
医療法人	863,183	860,184	2,999	0.3	55.3	54.9	150.0
個人	24,196	26,075	△ 1,879	△ 7.2	1.6	1.7	100.8
その他	210,608	212,382	△ 1,774	△ 0.8	13.5	13.6	246.3
一般診療所	103,451	107,626	△ 4,175	△ 3.9	100.0	100.0	13.6
国	2,229	2,232	△ 3	△ 0.1	2.2	2.1	10.2
公的医療機関	2,566	2,602	△ 36	△ 1.4	2.5	2.4	13.5
社会保険関係団体	9	9	-	-	0.0	0.0	9.0
医療法人	75,509	77,783	△ 2,274	△ 2.9	73.0	72.3	14.3
個人	21,877	23,735	△ 1,858	△ 7.8	21.1	22.1	11.7
その他	1,261	1,265	△ 4	△ 0.3	1.2	1.2	13.9

注: 一般診療所の「1施設当たり病床数」は、有床診療所に対する数値である。

### (3) 都道府県別にみた人口10万対病院病床数

人口10万対病院病床数をみると、「全病床」は1,229.8床で、前年(1,232.1床)に比べ2.3床減少している。病床の種類別では、「精神病床」263.3床、「療養病床」258.5床、「一般病床」702.3床となっている。

これを都道府県別にみると、「全病床」は高知県(2,530.4床)が最も多く、「精神病床」は鹿児島県(590.3床)が最も多くなっている。「療養病床」は高知県(920.0床)が最も多く、「一般病床」は高知県(1,093.8床)が最も多くなっている。

また、それぞれ最も多い県と最も少ない県の比をみると、「全病床」は3.1倍、「精神病床」は3.9倍、「療養病床」は6.6倍、「一般病床」は2.2倍となっている。(図3、表15)

(参考) 統計表1 施設の種類の別みた施設数・病床数及び人口10万対施設数・病床数の年次推移

統計表10 都道府県—指定都市・特別区・中核市(再掲)別にみた病床数及び人口10万対病床数

図3 都道府県別にみた人口10万対病院病床数



表15 人口10万対病院病床数

平成28(2016)年10月1日現在

	全病床		精神病床		感染症病床		結核病床		療養病床		一般病床	
全 国	1 229.8		263.3		1.5		4.2		258.5		702.3	
多い県	高 知	2 530.4	鹿 児 島	590.3	島 根	4.3	香 川	12.1	高 知	920.0	高 知	1 093.8
	鹿 児 島	2 083.6	長 崎	578.0	大 分	3.4	高 知	12.1	山 口	678.7	大 分	1 009.8
	徳 島	1 978.4	宮 崎	532.6	山 梨	3.4	京 都	11.5	徳 島	581.5	北 海 道	984.7
	熊 本	1 957.6	徳 島	512.8	和 歌 山	3.4	岩 手	9.1	鹿 児 島	548.1	岡 山	951.7
	長 崎	1 941.3	佐 賀	510.0	徳 島	3.1	長 崎	8.9	佐 賀	522.0	鹿 児 島	933.9
	⋮	⋮	⋮	⋮	⋮	⋮	⋮	⋮	⋮	⋮	⋮	⋮
	千 葉	944.5	静 岡	183.1	愛 知	1.0	千 葉	2.1	千 葉	169.0	静 岡	570.2
	東 京	942.1	愛 知	169.9	千 葉	0.9	埼 玉	2.1	埼 玉	162.2	千 葉	568.9
	愛 知	903.4	滋 賀	167.7	大 阪	0.9	神 奈 川	1.8	岐 阜	161.5	愛 知	533.2
	埼 玉	852.1	東 京	164.5	神 奈 川	0.8	三 重	1.7	神 奈 川	145.1	神 奈 川	509.2
神 奈 川	808.9	神 奈 川	152.1	埼 玉	0.6	和 歌 山	1.6	宮 城	138.4	埼 玉	491.7	
比(倍) (最大/最小)	3.1		3.9		7.5		7.7		6.6		2.2	

注: 1) 小数点第1位の数値は、小数点第2位を四捨五入して表示している。  
2) 比(倍)(最大/最小)は、四捨五入する前の数値で算出している。

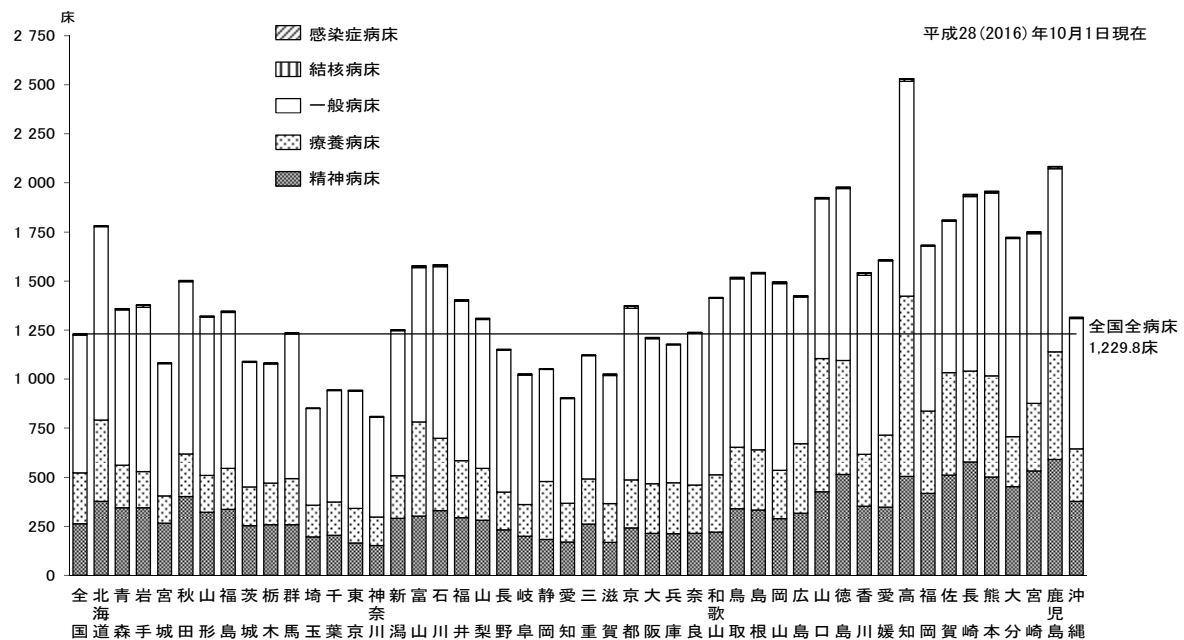

## II 病院報告

### 1 患者数

#### (1) 1日平均在院・新入院・退院患者数

平成28年中における全国の病院の1日平均在院患者数は1,250,769人で、前年に比べ0.4%減少している。

このうち、「精神科病院」は218,581人で、前年に比べ1.0%減少し、「一般病院」は1,032,188人で、前年に比べ0.2%減少している。

一般病院の1日平均在院患者数を病床の種類別にみると、「精神病床」は70,050人、「療養病床」は289,771人、「一般病床」は670,449人で、「療養病床」のうち「介護療養病床」は50,147人となっている。

また、1日平均新入院患者数は43,852人、1日平均退院患者数は43,833人となっている。

療養病床を有する診療所の「療養病床」の1日平均在院患者数は5,900人で、「療養病床」のうち「介護療養病床」は2,266人となっている。（表1、図1）

（参考）統計表12 年間患者数、病院の種類－病床の種類別にみた1日平均患者数の年次推移

表1 1日平均在院・新入院・退院患者数

各年間

	1日平均在院患者数			1日平均新入院患者数			1日平均退院患者数		
	平成28年 (2016)	平成27年 (2015)	対前年 増減率	平成28年 (2016)	平成27年 (2015)	対前年 増減率	平成28年 (2016)	平成27年 (2015)	対前年 増減率
	人	人	%	人	人	%	人	人	%
病院									
総数	1 250 769	1 255 404	△ 0.4	43 852	43 171	1.6	43 833	43 220	1.4
精神科病院	218 581	220 890	△ 1.0	717	710	1.0	721	717	0.6
一般病院	1 032 188	1 034 513	△ 0.2	43 135	42 461	1.6	43 112	42 504	1.4
精神病床	70 050	70 513	△ 0.7	346	342	1.2	355	353	0.6
感染症病床	59	56	5.4	8	7	14.3	7	6	16.7
結核病床	1 859	1 988	△ 6.5	28	30	△ 6.7	28	29	△ 3.4
療養病床	289 771	291 924	△ 0.7	1 156	1 100	5.1	1 768	1 705	3.7
一般病床 (再掲)	670 449	670 032	0.1	41 596	40 981	1.5	40 955	40 411	1.3
介護療養病床 <sup>1)</sup>	50 147	53 814	△ 6.8	101	107	△ 5.6	130	140	△ 7.1
療養病床を有する診療所									
療養病床 (再掲)	5 900	6 560	△ 10.1	42	45	△ 6.7	53	58	△ 8.6
介護療養病床 <sup>1)</sup>	2 266	2 531	△ 10.5	14	18	△ 22.2	16	21	△ 23.8

注：1) 介護療養病床は療養病床の再掲である。

2) 月途中で病院の種類が変更された場合、患者数は月末時の病院の種類別で計上している。

3) 熊本地震の影響により、平成28年4月分の報告において、熊本県の病院1施設（阿蘇医療圏）は、報告がなかったため除いて集計した。

図1 病院の1日平均患者数の年次推移

各年間

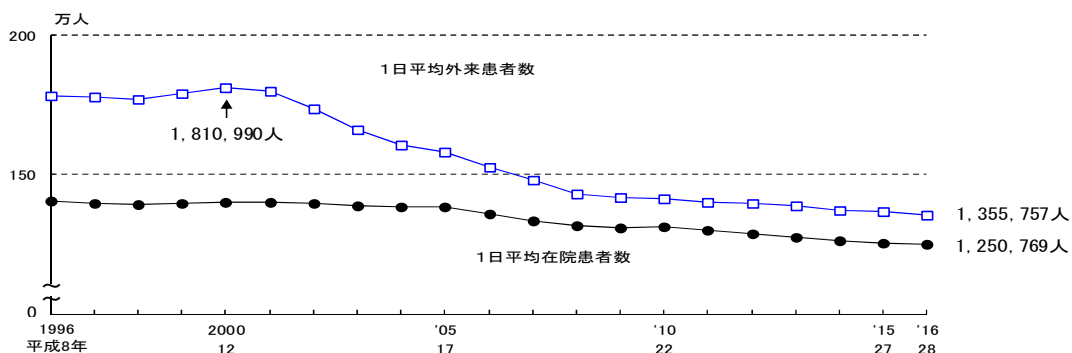

注：東日本大震災の影響により、平成23年3月分の報告において、病院の合計11施設（岩手県気仙医療圏1施設、岩手県宮古医療圏1施設、宮城県石巻医療圏2施設、宮城県気仙沼医療圏2施設、福島県相双医療圏5施設）は、報告のあった患者数のみ集計した。  
熊本地震の影響により、平成28年4月分の報告において、熊本県の病院1施設（阿蘇医療圏）は、報告がなかったため除いて集計した。

## (2) 病院の1日平均外来患者数

病院の1日平均外来患者数は1,355,757人で、前年に比べ0.8%減少している。

このうち、「精神科病院」は57,850人で、前年に比べ0.3%増加し、「一般病院」は1,297,906人で、前年に比べ0.8%減少している。(表2、図1)

人口10万対1日平均外来患者数は1,068.1人で、前年(1,075.3人)に比べ7.2人減少している。

都道府県別にみると、高知県(1,755.1人)が最も多く、次いで香川県(1,482.9人)となっており、静岡県(834.5人)、神奈川県(844.2人)などが少なくなっている。(図2)

(参考)

統計表 12 年間患者数, 病院の種類-病床の種類別にみた1日平均患者数の年次推移

統計表 13 人口10万対1日平均患者数・病床の種類別にみた病床利用率・平均在院日数の年次推移

統計表 14 都道府県-指定都市・特別区・中核市(再掲)別にみた人口10万対1日平均患者数

表2 病院の1日平均外来患者数

病 院	1日平均外来患者数		対前年 増減率
	平成28年 (2016)	平成27年 (2015)	
	人	人	%
総 数	1 355 757	1 366 693	△ 0.8
精 神 科 病 院	57 850	57 675	0.3
一 般 病 院	1 297 906	1 309 018	△ 0.8

注：熊本地震の影響により、平成28年4月分の報告において、熊本県の病院1施設(阿蘇医療圏)は、報告がなかったため除いて集計した。

図2 病院の都道府県別にみた人口10万対1日平均外来患者数

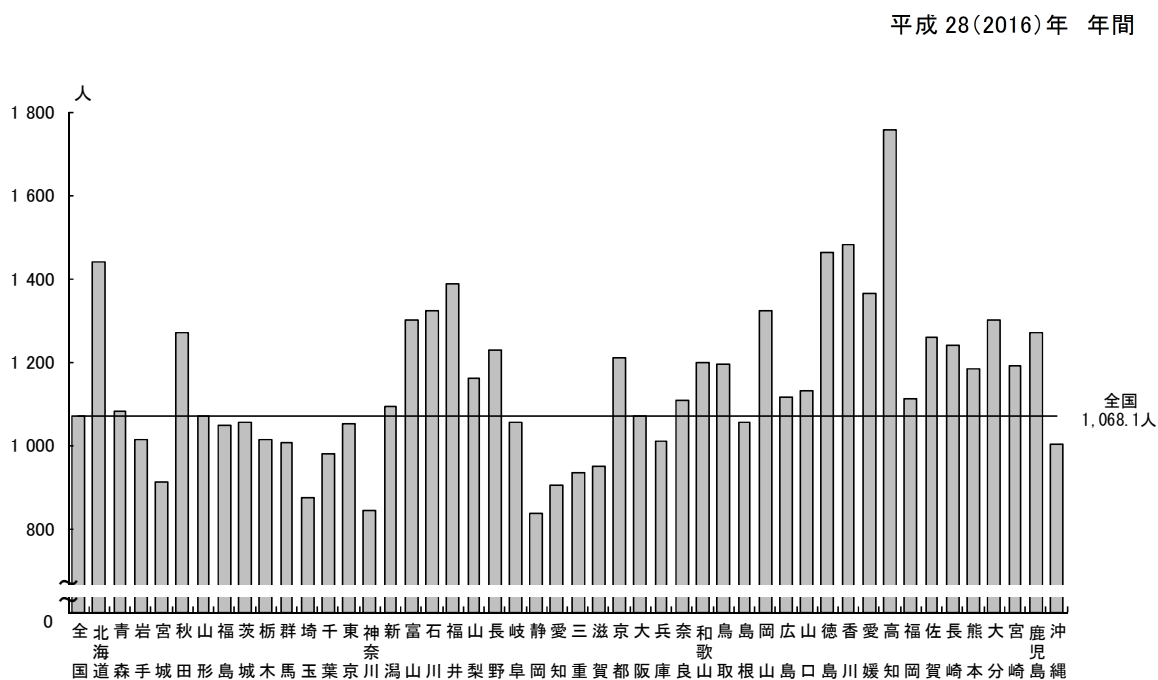

注：熊本地震の影響により、平成28年4月分の報告において、熊本県の病院1施設(阿蘇医療圏)は、報告がなかったため除いて集計した。

### (3) 病院の都道府県別にみた1日平均在院患者数

病院の1日平均在院患者数について病床の種類別構成割合をみると、「精神病床」23.1%、「療養病床」23.2%、「一般病床」53.6%となっている。

これを都道府県別にみると、「精神病床」の割合が高いのは宮崎県(34.5%)、「療養病床」は高知県(40.3%)、「一般病床」は和歌山県(61.8%)となっている。(図3)

人口10万対1日平均在院患者数を病床の種類別にみると、「精神病床」は227.4人で、前年(229.3人)に比べ1.9人減少しており、「療養病床」は228.3人で、前年(229.7人)に比べ1.4人減少している。「一般病床」は528.2人で、前年(527.2人)に比べ1.0人増加している。

これを都道府県別にみると、「精神病床」は鹿児島県(531.8人)が最も多く、次いで長崎県(495.3人)となっており、神奈川県(130.9人)、滋賀県(139.9人)などが少なくなっている。「療養病床」は高知県(849.2人)が最も多く、次いで山口県(612.8人)となっており、宮城県(116.8人)、岐阜県(130.1人)などが少なくなっている。「一般病床」は高知県(846.9人)が最も多く、次いで大分県(804.1人)となっており、埼玉県(371.7人)、神奈川県(383.6人)などが少なくなっている。「介護療養病床」は高知県(255.4人)が最も多く、次いで富山県(168.8人)となっており、山形県(1.7人)、宮城県(5.9人)などが少なくなっている。(図4)

(参考)

統計表 13 人口10万対1日平均患者数・病床の種類別にみた病床利用率・平均在院日数の年次推移

統計表 14 都道府県—指定都市・特別区・中核市(再掲)別にみた人口10万対1日平均患者数

統計表 16 都道府県・病床の種類別にみた1日平均在院患者数の構成割合

図3 病院の都道府県・病床の種類別にみた1日平均在院患者数の構成割合

平成28(2016)年 年間

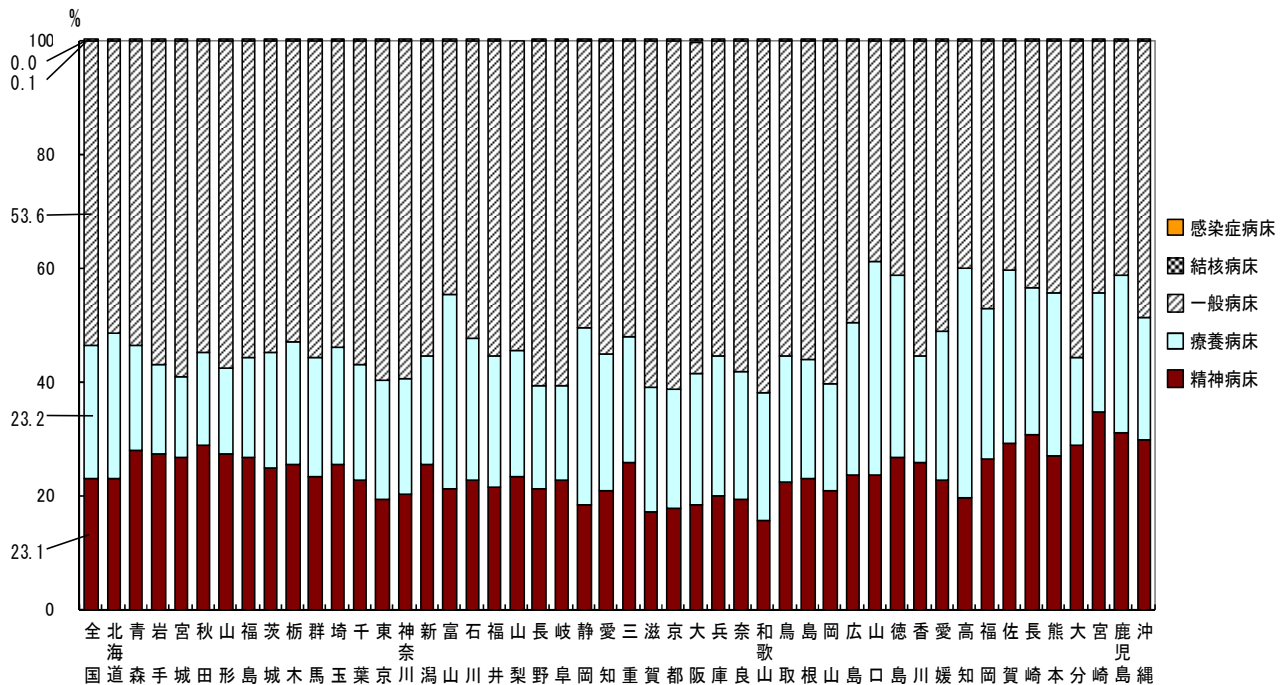

注：熊本地震の影響により、平成28年4月分の報告において、熊本県の病院1施設(阿蘇医療圏)は、報告がなかったため除いて集計した。

図4 病院の都道府県別にみた人口10万対1日平均在院患者数

平成28(2016)年 年間

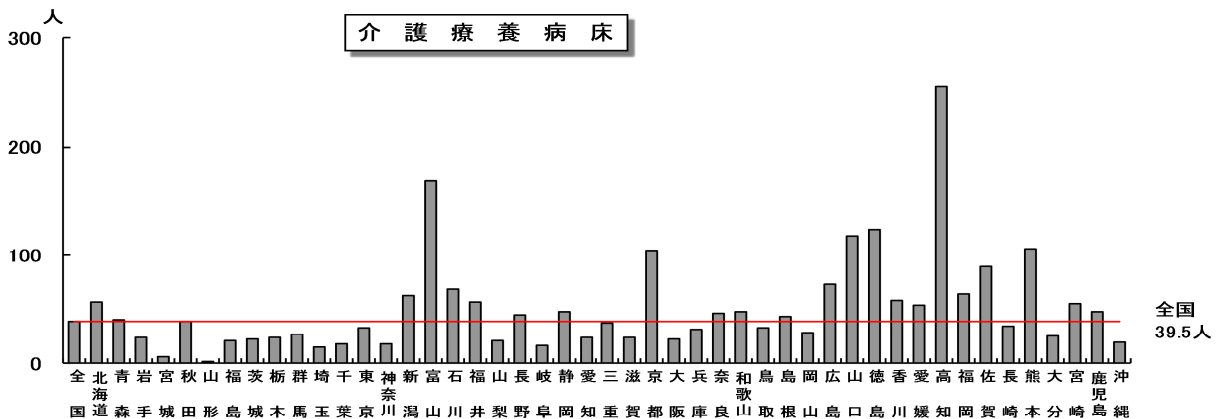
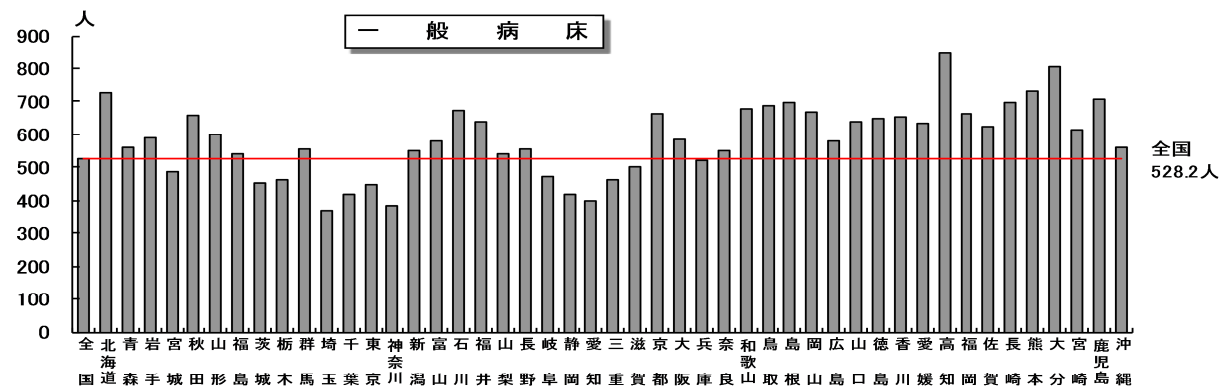
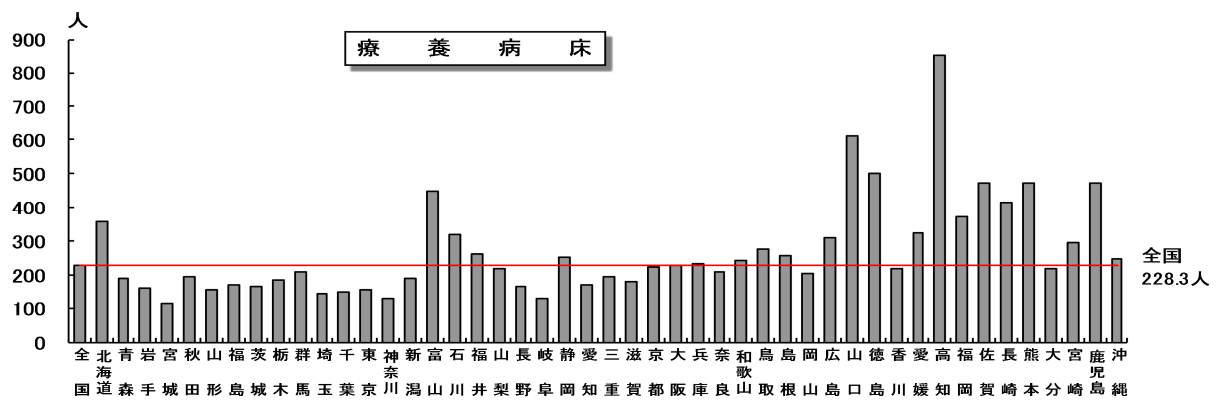
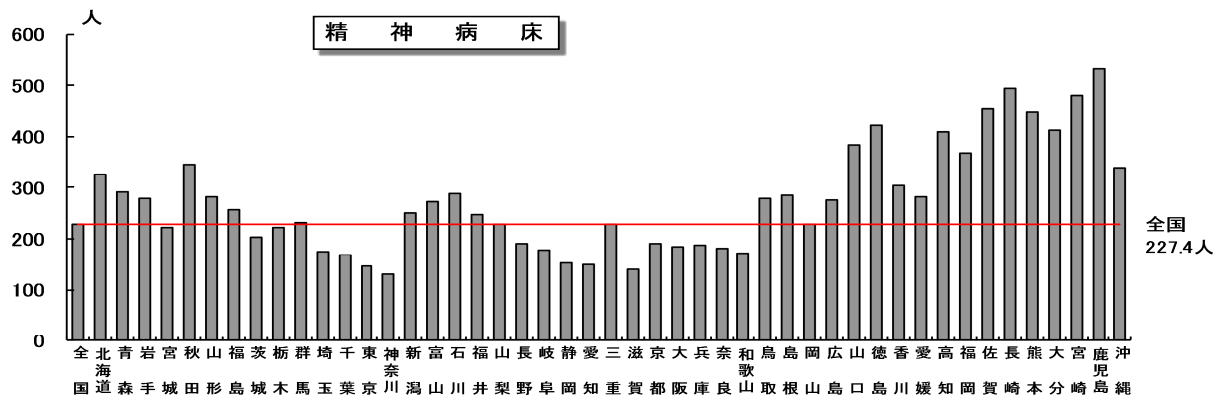

注：熊本地震の影響により、平成28年4月分の報告において、熊本県の病院1施設（阿蘇医療圏）は、報告がなかったため除いて集計した。

## 2 病床利用率

病院の病床利用率は 80.1%となっている。

病床の種類別にみると、「精神病床」は 86.2%で前年に比べ 0.3 ポイント低下し、「療養病床」は 88.2%で前年に比べ 0.6 ポイント低下している。「一般病床」は 75.2%で前年に比べ 0.2 ポイント上昇している。また、「介護療養病床」は 91.4%で前年に比べ 0.7 ポイント低下している。

療養病床を有する診療所の「療養病床」の病床利用率は 59.3%で、「介護療養病床」は 72.2%となっている。(表 3)

(参考) 統計表 13 人口 10 万対 1 日平均患者数・病床の種類別にみた病床利用率・平均在院日数の年次推移

表 3 病床の種類別にみた病床利用率

各年間

	病床利用率		対前年 増減
	平成28年 (2016)	平成27年 (2015)	
病院	%	%	
全病床	80.1	80.1	△ 0.0
精神病床	86.2	86.5	△ 0.3
感染症病床	3.2	3.1	0.1
結核病床	34.5	35.4	△ 0.9
療養病床	88.2	88.8	△ 0.6
一般病床	75.2	75.0	0.2
介護療養病床	91.4	92.1	△ 0.7
療養病床を有する診療所			
療養病床	59.3	61.3	△ 2.0
介護療養病床	72.2	74.5	△ 2.3

注：1) 小数点第 1 位の数値は、小数点第 2 位を四捨五入して表示している。

2) 熊本地震の影響により、平成28年4月分の報告において、熊本県の病院 1 施設（阿蘇医療圏）は、報告がなかったため除いて集計した。

### 3 平均在院日数

#### (1) 病床の種類別にみた平均在院日数

病院の平均在院日数は28.5日で、前年に比べ0.6日短くなっている。

病床の種類別にみると、「精神病床」は269.9日で前年に比べ4.8日短く、「療養病床」は152.2日で前年に比べ6.0日短くなっている。「一般病床」は16.2日で前年に比べ0.3日短くなっている。また、「介護療養病床」は314.9日で、前年に比べ0.9日短くなっている。

また、療養病床を有する診療所の「療養病床」は98.4日で、「介護療養病床」は122.9日となっている。(表4、図5)

(参考) 統計表 13 人口10万対1日平均患者数・病床の種類別にみた病床利用率・平均在院日数の年次推移

表4 病床の種類別にみた平均在院日数

	平均在院日数 <sup>1)</sup>		対前年 増減数
	平成28年 (2016)	平成27年 (2015)	
病院			
全病床	28.5	29.1	△ 0.6
精神病床	269.9	274.7	△ 4.8
感染症病床	7.8	8.2	△ 0.4
結核病床	66.3	67.3	△ 1.0
療養病床	152.2	158.2	△ 6.0
一般病床	16.2	16.5	△ 0.3
介護療養病床	314.9	315.8	△ 0.9
介護療養病床を除く全病床	27.5	27.9	△ 0.4
療養病床を有する診療所			
療養病床	98.4	102.3	△ 3.9
介護療養病床	122.9	108.5	14.4

注：1) 平均在院日数の計算式は4頁を参照。

2) 熊本地震の影響により、平成28年4月分の報告において、熊本県の病院1施設(阿蘇医療圏)は、報告がなかったため除いて集計した。

図5 病院の病床の種類別にみた平均在院日数の年次推移

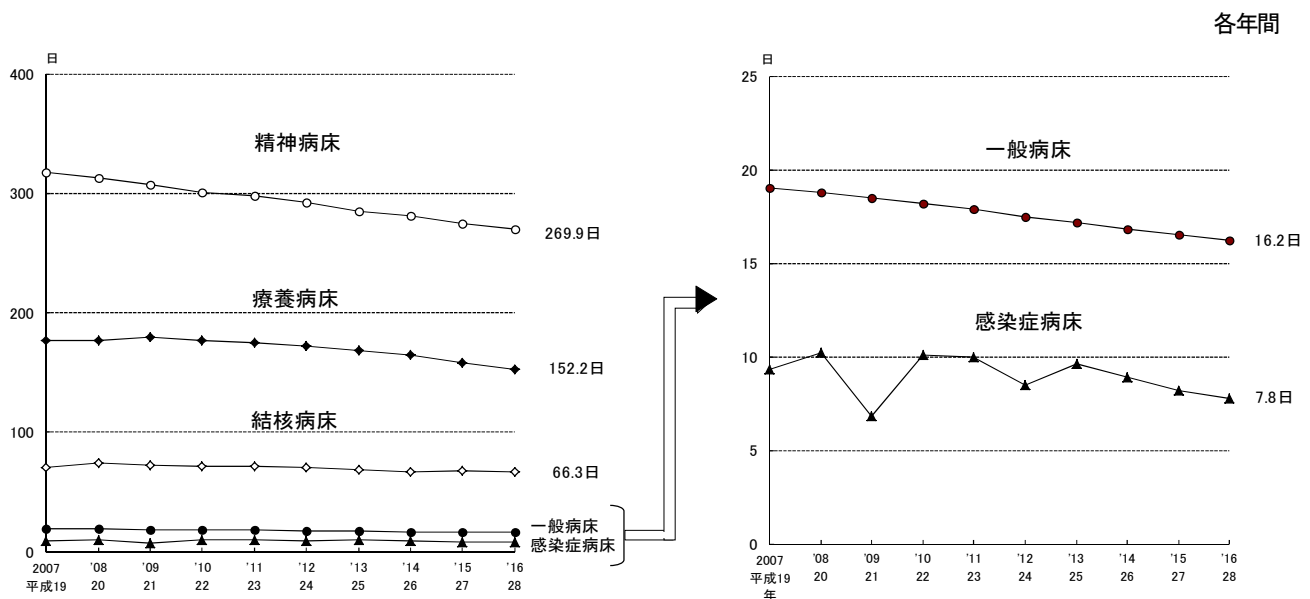

注：東日本大震災の影響により、平成23年3月分の報告において、病院の合計11施設(岩手県気仙医療圏1施設、岩手県宮古医療圏1施設、宮城県石巻医療圏2施設、宮城県気仙沼医療圏2施設、福島県相双医療圏5施設)は、報告のあった患者数のみ集計した。

熊本地震の影響により、平成28年4月分の報告において、熊本県の病院1施設(阿蘇医療圏)は、報告がなかったため除いて集計した。

## (2) 病院の都道府県別にみた平均在院日数

病院の平均在院日数を都道府県別にみると、「全病床」は高知県(46.4日)が最も長く、東京都(22.3日)が最も短くなっている。「精神病床」は大分県(415.2日)が最も長く、東京都(193.1日)が最も短くなっており、「療養病床」は富山県(252.9日)が最も長く、長崎県(100.4日)が最も短くなっている。「一般病床」では高知県(21.3日)が最も長く、神奈川県(13.8日)が最も短くなっている。また、「介護療養病床」は秋田県(532.3日)が最も長く、山形県(72.1日)が最も短くなっている。

(表5、図6)

(参考) 統計表15 都道府県—指定都市・特別区・中核市(再掲)別にみた病床利用率及び平均在院日数

### 表5 病院の平均在院日数

(単位:日)

平成28(2016)年 年間

	全病床		精神病床		療養病床		一般病床		介護療養病床	
全 国	28.5		269.9		152.2		16.2		314.9	
長い県	高 知	46.4	大 分	415.2	富 山	252.9	高 知	21.3	秋 田	532.3
	佐 賀	42.1	山 口	395.3	北 海 道	215.6	熊 本	20.1	山 口	473.2
	鹿 児 島	42.0	鹿 児 島	361.1	京 都	193.7	和 歌 山	19.4	沖 縄	448.5
	山 口	41.8	徳 島	355.2	石 川	188.4	鹿 児 島	19.4	京 都	446.5
	熊 本	40.8	長 崎	354.3	神 奈 川	187.0	佐 賀	19.3	青 森	414.5
⋮	⋮	⋮	⋮	⋮	⋮	⋮	⋮	⋮	⋮	
短い県	岐 阜	24.6	神 奈 川	229.3	岐 阜	112.0	長 野	15.2	島 根	143.3
	愛 知	24.0	大 阪	228.9	宮 崎	108.4	静 岡	15.1	長 野	137.2
	長 野	23.9	岡 山	227.2	宮 城	104.4	愛 知	14.0	宮 城	95.1
	神 奈 川	22.3	長 野	222.1	鳥 取	102.7	東 京	13.9	鳥 取	77.2
	東 京	22.3	東 京	193.1	長 崎	100.4	神 奈 川	13.8	山 形	72.1
(最長—最短)	24.1		222.1		152.5		7.5		460.2	

注: 1) 平均在院日数の計算式は4頁を参照。

2) 小数点第1位の数値は、小数点第2位を四捨五入して表示している。

3) 熊本地震の影響により、平成28年4月分の報告において、熊本県の病院1施設(阿蘇医療圏)は、報告がなかったため除いて集計した。

### 図6 病院の都道府県別にみた平均在院日数

平成28(2016)年 年間

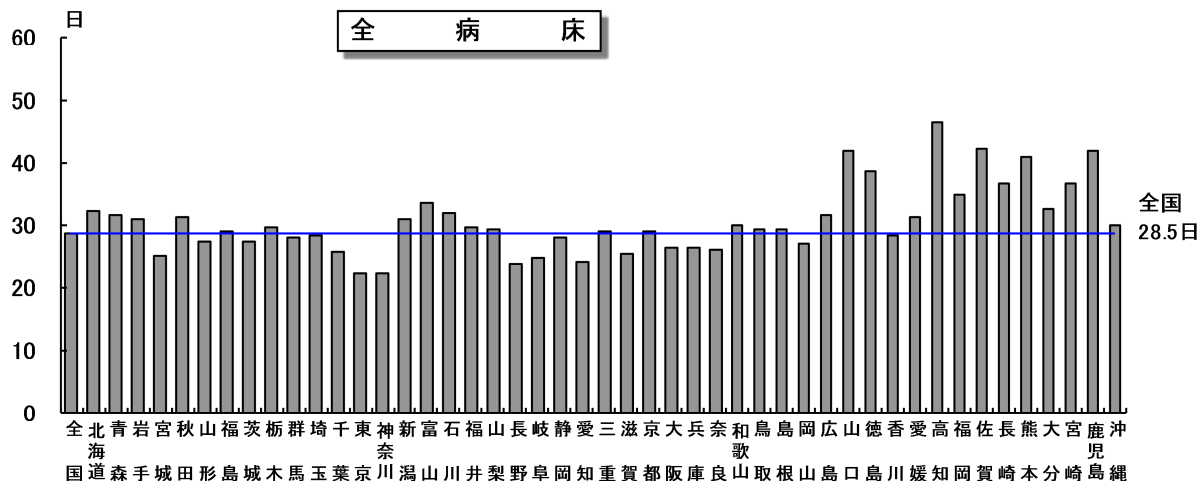

注: 熊本地震の影響により、平成28年4月分の報告において、熊本県の病院1施設(阿蘇医療圏)は、報告がなかったため除いて集計した。

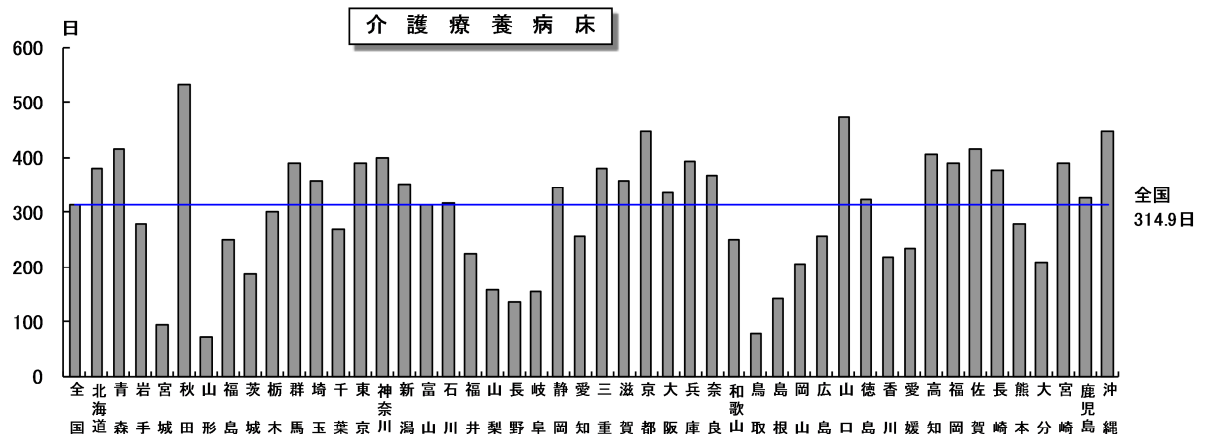
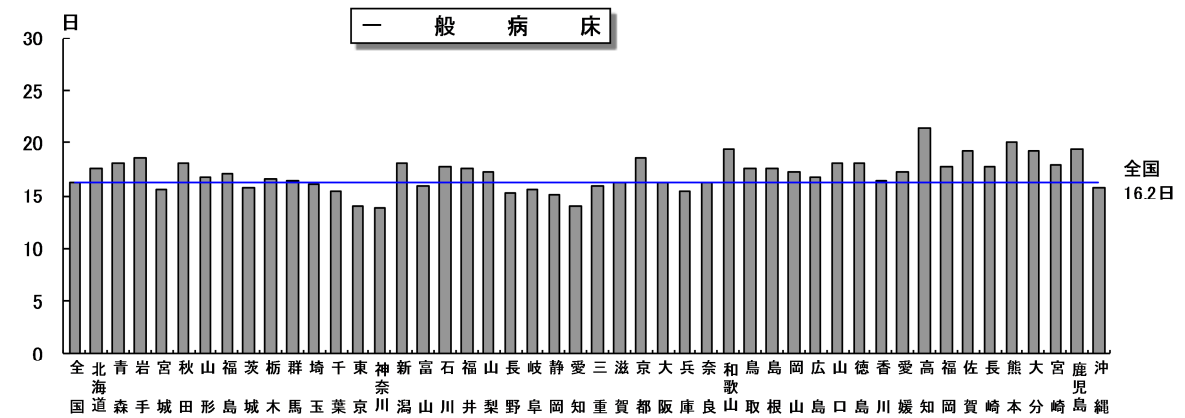
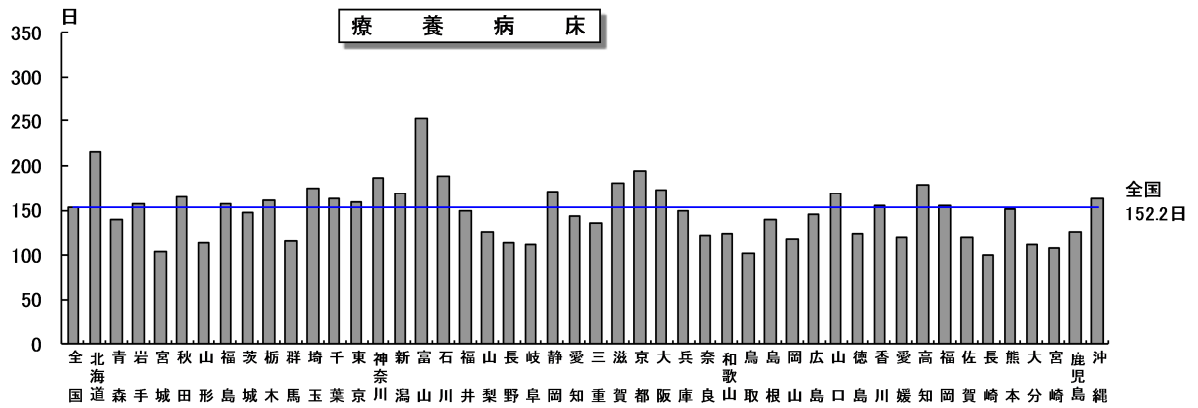
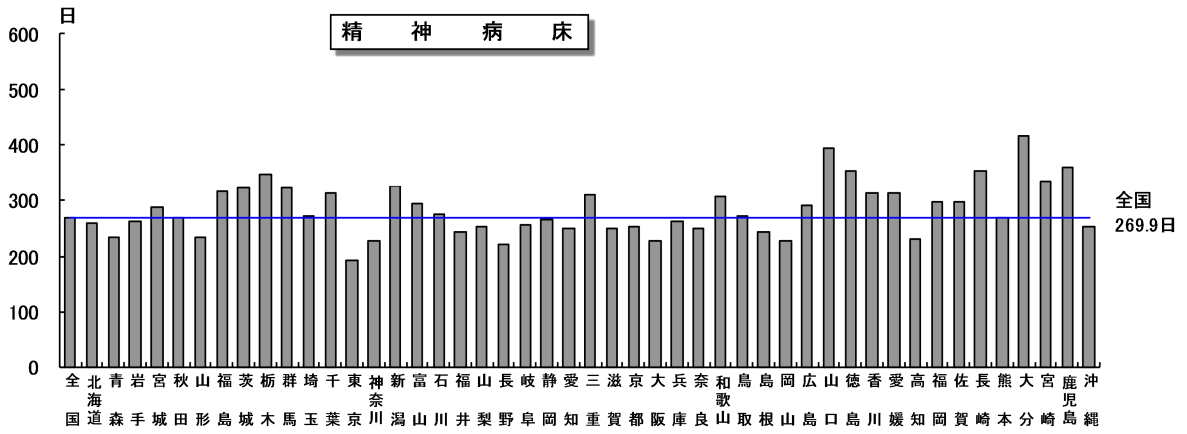

注：熊本地震の影響により、平成28年4月分の報告において、熊本県の病院1施設（阿蘇医療圏）は、報告がなかったため除いて集計した。



## 4 病院の従事者数

### (1) 病院の職種別にみた従事者数

平成28年10月1日現在、病院の従事者総数（非常勤職員を含む）は、常勤換算で2,108,840.2人となっている。

従事者数を職種別にみると、「医師」は217,752.6人、このうち「医師（常勤）」は176,547人で、前年に比べ2,885人（1.7%）増加、「医師（非常勤）」は41,205.6人で、前年に比べ189.8人（0.5%）増加している。

「薬剤師」は49,660.5人で、前年に比べ1,718.7人（3.6%）増加している。

「看護師」は806,884.2人で、前年に比べ19,480.0人（2.5%）増加、「准看護師」は123,418.5人で、前年に比べ6,175.5人（4.8%）減少している。（表6）

表6 病院の職種別にみた従事者数

各年10月1日現在

	総 数				精神科病院	一般病院	医育機関 (再掲)
	平成28年 (2016)	平成27年 (2015)	対 前 年				
	人	人	増減数	増減率			
総 数	2 108 840.2	2 078 635.6	30 204.6	1.5	172 131.6	1 936 708.6	212 420.0
1 医 師	217 752.6	214 677.8	3 074.8	1.4	9 102.2	208 650.4	49 388.2
2 常 勤 <sup>1)</sup>	176 547	173 662	2 885	1.7	6 640	169 907	42 656
3 非 常 勤	41 205.6	41 015.8	189.8	0.5	2 462.2	38 743.4	6 732.2
4 歯 科 医 師	10 263.7	10 051.8	211.9	2.1	135.7	10 128.0	6 905.3
5 常 勤 <sup>1)</sup>	8 311	8 045	266	3.3	60	8 251	5 621
6 非 常 勤	1 952.7	2 006.8	△ 54.1	△ 2.7	75.7	1 877.0	1 284.3
7 薬 剤 師	49 660.5	47 941.8	1 718.7	3.6	3 022.1	46 638.4	6 216.7
8 保 健 師	5 100.4	5 309.1	△ 208.7	△ 3.9	82.4	5 018.0	656.3
9 助 産 師	22 883.1	22 613.4	269.7	1.2	2.9	22 880.2	3 462.3
10 看 護 師	806 884.2	787 404.2	19 480.0	2.5	55 688.5	751 195.7	91 271.7
11 准 看 護 師	123 418.5	129 594.0	△ 6 175.5	△ 4.8	27 638.9	95 779.6	312.9
12 看 護 業 務 補 助 者	186 300.4	192 329.0	△ 6 028.6	△ 3.1	27 997.1	158 303.3	6 439.7
13 理 学 療 法 士 (PT)	74 235.6	70 492.4	3 743.2	5.3	177.7	74 057.9	2 185.7
14 作 業 療 法 士 (OT)	43 884.1	41 376.0	2 508.1	6.1	6 799.8	37 084.3	924.2
15 視 能 訓 練 士	4 227.1	4 103.1	124.0	3.0	-	4 227.1	840.4
16 言 語 聴 覚 士	15 123.2	14 256.7	866.5	6.1	33.4	15 089.8	597.1
17 義 肢 装 具 士	66.0	66.4	△ 0.4	△ 0.6	-	66.0	-
18 歯 科 衛 生 士	5 808.1	5 622.8	185.3	3.3	137.7	5 670.4	1 150.6
19 歯 科 技 工 士	660.8	682.8	△ 22.0	△ 3.2	4.2	656.6	332.0
20 診 療 放 射 線 技 師	44 375.4	43 249.1	1 126.3	2.6	564.5	43 810.9	5 235.1
21 診 療 エ ッ ク ス 線 技 師	148.6	151.4	△ 2.8	△ 1.8	11.1	137.5	-
22 臨 床 検 査 技 師	55 072.1	54 155.4	916.7	1.7	976.4	54 095.7	7 553.8
23 衛 生 検 査 技 師	89.9	96.9	△ 7.0	△ 7.2	1.2	88.7	24.4
24 臨 床 工 学 技 士	20 379.8	19 263.5	1 116.3	5.8	9.5	20 370.3	2 213.0
25 あん摩マッサージ指圧師	1 388.4	1 516.6	△ 128.2	△ 8.5	12.2	1 376.2	17.7
26 柔 道 整 復 師	491.7	493.7	△ 2.0	△ 0.4	6.0	485.7	-
27 管 理 栄 養 士	22 428.7	21 887.0	541.7	2.5	2 238.3	20 190.4	1 253.6
28 栄 養 士	4 586.4	4 654.9	△ 68.5	△ 1.5	814.7	3 771.7	194.5
29 精 神 保 健 福 祉 士	9 557.0	9 195.7	361.3	3.9	6 838.8	2 718.2	178.8
30 社 会 福 祉 士	10 906.9	10 077.0	829.9	8.2	74.9	10 832.0	451.4
31 介 護 福 祉 士	46 705.0	45 375.0	1 330.0	2.9	3 117.4	43 587.6	87.2
32 そ の 他 の 技 術 員	16 293.6	16 436.4	△ 142.8	△ 0.9	2 457.1	13 836.5	1 817.7
33 医 療 社 会 事 業 従 事 者	9 461.5	9 459.8	1.7	0.0	660.5	8 801.0	408.3
34 事 務 職 員	221 487.2	216 353.7	5 133.5	2.4	11 658.0	209 829.2	18 229.5
35 そ の 他 の 職 員	79 199.7	79 748.2	△ 548.5	△ 0.7	11 868.4	67 331.3	4 071.9
7 薬 剤 師	52 768	50 948	1 820	3.6	3 399	49 369	6 306
8 保 健 師	5 281	5 500	△ 219	△ 4.0	88	5 193	665
9 助 産 師	23 877	23 592	285	1.2	3	23 874	3 499
10 看 護 師	840 508	821 306	19 202	2.3	58 158	782 350	92 281
11 准 看 護 師	134 606	141 488	△ 6 882	△ 4.9	29 103	105 503	338

注：1) 医師及び歯科医師の「常勤」は、実人員である。

## (2) 病院の職種別にみた 100 床当たり常勤換算従事者数

病院の 100 床当たり常勤換算従事者数は 135.1 人で、前年 (132.8 人) に比べ 2.3 人増加している。

このうち、精神科病院は 68.9 人、一般病院は 147.7 人となっている。

職種別にみると、「医師」は 13.9 人で、前年 (13.7 人) に比べ 0.2 人増加し、「看護師」は 51.7 人で、前年 (50.3 人) に比べ 1.4 人増加している。「准看護師」は 7.9 人で、前年 (8.3 人) に比べ 0.4 人減少している。(表 7)

(参考) 統計表 17 都道府県—指定都市・特別区・中核市 (再掲) 別にみた病院の常勤換算従事者数及び 100 床当たり常勤換算従事者数

表 7 病院の種類・主な職種別にみた 100 床当たり常勤換算従事者数

(単位:人)

各年 10 月 1 日現在

		総数	医師	歯科医師	薬剤師	看護師	准看護師	診療放射線 技師・ 診療エックス線 技師	臨床検査 技師・ 衛生検査 技師	管 理 栄養士 ・ 栄養士	その他
平成28年 (2016)	総 数	135.1	13.9	0.7	3.2	51.7	7.9	2.9	3.5	1.7	49.6
	精神科病院	68.9	3.6	0.1	1.2	22.3	11.1	0.2	0.4	1.2	28.8
	一般病院	147.7	15.9	0.8	3.6	57.3	7.3	3.4	4.1	1.8	53.6
平成27年 (2015)	総 数	132.8	13.7	0.6	3.1	50.3	8.3	2.8	3.5	1.7	48.8
	精神科病院	68.2	3.6	0.1	1.2	21.6	11.4	0.2	0.4	1.2	28.5
	一般病院	145.1	15.6	0.8	3.4	55.8	7.7	3.3	4.1	1.8	52.7

## (3) 病院の都道府県別にみた人口 10 万対常勤換算医師数

人口 10 万対の常勤換算医師数を都道府県別にみると、高知県 (252.3 人) が最も多く、次いで徳島県 (231.2 人)、岡山県 (216.7 人)、石川県 (214.0 人)、京都府 (212.8 人) となっており、埼玉県 (121.4 人) が最も少なく、次いで岐阜県 (137.8 人)、新潟県 (138.0 人)、福島県 (139.2 人)、静岡県 (139.6 人) となっている (図 7)。

(参考) 統計表 18 都道府県別にみた病院の常勤換算医師数及び人口 10 万対常勤換算医師数の年次推移

図 7 病院の都道府県別にみた人口 10 万対常勤換算医師数

平成 28(2016)年 10 月 1 日現在

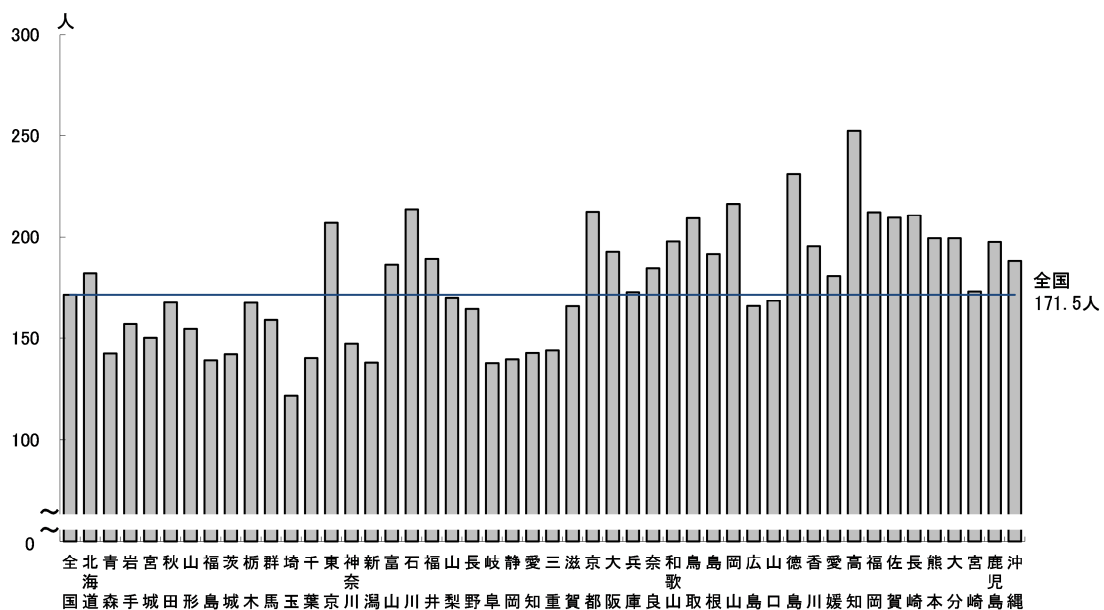

## 統計表

### 統計表一覧

#### I 医療施設調査

- 統計表 1 施設の種別別にみた施設数・病床数及び人口 10 万対施設数・病床数の年次推移
- 統計表 2 開設者別にみた病院数及び病院病床数の年次推移
- 統計表 3 開設者別にみた一般診療所数及び歯科診療所数の年次推移
- 統計表 4 開設者・施設の種別別にみた施設数
- 統計表 5 開設者・病床の種別別にみた病床数
- 統計表 6 病床の規模別にみた施設数及び構成割合の年次推移
- 統計表 7 施設の種別別にみた動態状況の年次推移
- 統計表 8 診療科目別にみた一般病院数の年次推移（重複計上）
- 統計表 9 都道府県－指定都市・特別区・中核市（再掲）別にみた施設数及び人口 10 万対施設数
- 統計表 10 都道府県－指定都市・特別区・中核市（再掲）別にみた病床数及び人口 10 万対病床数
- 統計表 11 都道府県別にみた療養病床を有する施設数及び病床数

#### II 病院報告

- 統計表 12 年間患者数，病院の種類－病床の種類別にみた 1 日平均患者数の年次推移
- 統計表 13 人口 10 万対 1 日平均患者数・病床の種類別にみた病床利用率・平均在院日数の年次推移
- 統計表 14 都道府県－指定都市・特別区・中核市（再掲）別にみた人口 10 万対 1 日平均患者数
- 統計表 15 都道府県－指定都市・特別区・中核市（再掲）別にみた病床利用率及び平均在院日数
- 統計表 16 都道府県・病床の種類別にみた 1 日平均在院患者数の構成割合
- 統計表 17 都道府県－指定都市・特別区・中核市（再掲）別にみた病院の常勤換算従事者数及び 100 床当たり常勤換算従事者数
- 統計表 18 都道府県別にみた病院の常勤換算医師数及び人口 10 万対常勤換算医師数の年次推移
- 統計表 19 開設者別にみた一般病院の 100 床当たり常勤換算従事者数

付表 人口 10 万対比率の算出に用いた人口

# I 医療施設調査

## 統計表 1 施設の種類の別みた施設数・病床数及び人口10万対施設数・病床数の年次推移

各年10月1日現在

	平成8年 (1996)	11年 ( ' 99)	14年 (2002)	17年 ( ' 05)	20年 ( ' 08)	23年 ( ' 11)	26年 ( ' 14)	27年 ( ' 15)	28年 ( ' 16)
<b>施設数</b>									
<b>総数</b>	156 756	163 270	169 079	173 200	175 656	176 308	177 546	178 212	178 911
<b>病院</b>	9 490	9 286	9 187	9 026	8 794	8 605	8 493	8 480	8 442
精神科病院	1 057	1 060	1 069	1 073	1 079	1 076	1 067	1 064	1 062
伝染病院	5	-	-	-	-	-	-	-	-
結核療養所	7	4	2	1	1	1	-	-	-
一般病院	8 421	8 222	8 116	7 952	7 714	7 528	7 426	7 416	7 380
(再掲) 地域医療支援病院	-	16	43	106	228	378	493	515	543
(再掲) 老人病院	1 701	1 032	244	-	-	-	-	-	-
(再掲) 療養病床を有する病院	494	2 227	3 723	4 374	4 067	3 920	3 848	3 844	3 827
(再掲) 感染症病床を有する病院	-	306	294	322	326	332	347	355	361
<b>一般診療所</b>	87 909	91 500	94 819	97 442	99 083	99 547	100 461	100 995	101 529
有床	20 452	18 487	16 178	13 477	11 500	9 934	8 355	7 961	7 629
(再掲) 療養病床を有する一般診療所	-	1 795	2 675	2 544	1 728	1 385	1 125	1 050	979
無床	67 457	73 013	78 641	83 965	87 583	89 613	92 106	93 034	93 900
<b>歯科診療所</b>	59 357	62 484	65 073	66 732	67 779	68 156	68 592	68 737	68 940
有床	47	47	59	49	41	38	32	29	27
無床	59 310	62 437	65 014	66 683	67 738	68 118	68 560	68 708	68 913
<b>病床数</b>									
<b>総数</b>	1 911 595	1 872 518	1 839 376	1 798 637	1 756 115	1 712 539	1 680 712	1 673 669	1 664 525
<b>病院</b>	1 664 629	1 648 217	1 642 593	1 631 473	1 609 403	1 583 073	1 568 261	1 565 968	1 561 005
精神病床	360 896	358 449	355 966	354 296	349 321	344 047	338 174	336 282	334 258
感染症病床	9 716	3 321	1 854	1 799	1 785	1 793	1 778	1 814	1 841
結核病床	31 179	24 773	17 558	11 949	9 502	7 681	5 949	5 496	5 347
療養病床	-	-	113 534	359 230	339 358	330 167	328 144	328 406	328 161
一般病床	-	-	249 858	904 199	909 437	899 385	894 216	893 970	891 398
その他の病床	1 262 838	1 261 674	903 823	-	-	-	-	-	-
(再掲) 療養型病床群	37 872	167 106	187 317	-	-	-	-	-	-
(再掲) 老人病床	193 295	114 418	23 377	-	-	-	-	-	-
<b>一般診療所</b>	246 779	224 134	196 596	167 000	146 568	129 366	112 364	107 626	103 451
(再掲) 療養病床	-	16 452	24 880	24 681	17 519	14 150	11 410	10 657	9 906
<b>歯科診療所</b>	187	167	187	164	144	100	87	75	69
<b>人口10万対施設数</b>									
<b>総数</b>	124.5	128.9	132.7	135.6	137.6	138.0	139.7	140.2	140.9
<b>病院</b>	7.5	7.3	7.2	7.1	6.9	6.7	6.7	6.7	6.7
精神科病院	0.8	0.8	0.8	0.8	0.8	0.8	0.8	0.8	0.8
伝染病院	0.0	-	-	-	-	-	-	-	-
結核療養所	0.0	0.0	0.0	0.0	0.0	0.0	-	-	-
一般病院	6.7	6.5	6.4	6.2	6.0	5.9	5.8	5.8	5.8
(再掲) 地域医療支援病院	-	0.0	0.0	0.1	0.2	0.3	0.4	0.4	0.4
(再掲) 老人病院	1.4	0.8	0.2	-	-	-	-	-	-
(再掲) 療養病床を有する病院	0.4	1.8	2.9	3.4	3.2	3.1	3.0	3.0	3.0
(再掲) 感染症病床を有する病院	-	0.2	0.2	0.3	0.3	0.3	0.3	0.3	0.3
<b>一般診療所</b>	69.8	72.2	74.4	76.3	77.6	77.9	79.1	79.5	80.0
有床	16.2	14.6	12.7	10.5	9.0	7.8	6.6	6.3	6.0
(再掲) 療養病床を有する一般診療所	-	1.4	2.1	2.0	1.4	1.1	0.9	0.8	0.8
無床	53.6	57.6	61.7	65.7	68.6	70.1	72.5	73.2	74.0
<b>歯科診療所</b>	47.2	49.3	51.1	52.2	53.1	53.3	54.0	54.1	54.3
<b>人口10万対病床数</b>									
<b>総数</b>	1 518.8	1 478.1	1 443.4	1 407.7	1 375.3	1 340.0	1 322.5	1 316.9	1 311.3
<b>病院</b>	1 322.6	1 301.0	1 289.0	1 276.9	1 260.4	1 238.7	1 234.0	1 232.1	1 229.8
精神病床	286.7	282.9	279.3	277.3	273.6	269.2	266.1	264.6	263.3
感染症病床	7.7	2.6	1.5	1.4	1.4	1.4	1.4	1.4	1.5
結核病床	24.8	19.6	13.8	9.4	7.4	6.0	4.7	4.3	4.2
療養病床	-	-	89.1	281.2	265.8	258.3	258.2	258.4	258.5
一般病床	-	-	196.1	707.7	712.2	703.7	703.6	703.4	702.3
その他の病床	1 003.3	995.9	709.2	-	-	-	-	-	-
(再掲) 療養型病床群	30.1	131.9	147.0	-	-	-	-	-	-
(再掲) 老人病床	153.6	90.3	18.3	-	-	-	-	-	-
<b>一般診療所</b>	196.1	176.9	154.3	130.7	114.8	101.2	88.4	84.7	81.5
(再掲) 療養病床	-	13.0	19.5	19.3	13.7	11.1	9.0	8.4	7.8
<b>歯科診療所</b>	0.1	0.1	0.1	0.1	0.1	0.1	0.1	0.1	0.1

(医療施設調査)

注：1) 平成11年4月に「感染症の予防及び感染症の患者に対する医療に関する法律」が施行されたため、「伝染病床」は「感染症病床」に改められた。

2) 平成14年までの「療養病床を有する病院」は「療養型病床群」又は「経過的旧療養型病床群」又は「療養病床」を有する病院である。

3) 平成14年の「その他の病床」は「経過的旧その他の病床」である。

4) 平成14年の「療養型病床群」は「経過的旧療養型病床群」である。

5) 平成20年までの「一般診療所」には「沖縄県における介輔診療所」を含む。

統計表2 開設者別にみた病院数及び病院病床数の年次推移

各年10月1日現在

	平成8年 (1996)	11年 ( '99)	14年 (2002)	17年 ( '05)	20年 ( '08)	23年 ( '11)	26年 ( '14)	27年 ( '15)	28年 ( '16)
	病 院 数								
総数	9 490	9 286	9 187	9 026	8 794	8 605	8 493	8 480	8 442
国	387	370	336	294	276	274	329	329	327
厚生労働省	241	229	198	22	22	14	14	14	14
独立行政法人国立病院機構	-	-	-	146	146	144	143	143	143
国立大学法人	65	61	57	49	48	48	48	48	47
独立行政法人労働者健康安全機構	39	39	39	38	34	34	34	34	34
国立高度専門医療研究センター	-	-	-	-	-	8	8	8	8
独立行政法人地域医療機能推進機構	-	-	-	-	-	-	57	57	57
その他	42	41	42	39	26	26	25	25	24
公的医療機関	1 368	1 368	1 377	1 362	1 320	1 258	1 231	1 227	1 213
都道府県	308	309	313	303	270	219	203	200	201
市町村	766	762	765	757	729	683	651	649	634
地方独立行政法人	-	-	-	-	22	66	93	94	96
日赤	96	95	95	92	92	92	92	92	92
済生会	74	76	78	81	82	81	79	79	79
北海道社会事業協会	7	7	6	7	7	7	7	7	7
厚生連	114	116	118	121	117	110	106	106	104
国民健康保険団体連合会	3	3	2	1	1	-	-	-	-
社会保険関係団体	134	131	130	129	122	121	57	55	53
全国社会保険協会連合会	53	53	53	52	52	51	-	-	-
厚生年金事業振興団	7	7	7	7	7	7	-	-	-
船員保険会	3	3	3	3	3	3	-	-	-
健康保険組合及びその連合会	20	18	18	17	14	13	10	9	9
共済組合及びその連合会	50	49	48	48	45	46	46	45	43
国民健康保険組合	1	1	1	2	1	1	1	1	1
公益法人	400	394	400	402	395	384	240	237	230
医療法人	4 873	5 299	5 533	5 695	5 728	5 712	5 721	5 737	5 754
私立学校法人	95	98	101	102	108	110	109	111	111
社会福祉法人	...	...	162	186	184	187	198	201	198
医療生協	...	...	74	81	85	85	84	83	84
会社	81	68	61	55	69	62	53	49	42
その他の法人	277	277	59	43	31	39	182	185	190
個人	1 875	1 281	954	677	476	373	289	266	240
医療機関（再掲）	170	170	168	156	161	162	161	161	160
	病 院 病 床 数								
総数	1 664 629	1 648 217	1 642 593	1 631 473	1 609 403	1 583 073	1 568 261	1 565 968	1 561 005
国	154 319	148 663	136 381	125 295	119 962	116 191	130 508	129 981	129 185
厚生労働省	99 950	94 441	82 418	13 023	12 252	6 155	5 454	5 352	4 957
独立行政法人国立病院機構	-	-	-	59 393	57 694	55 845	54 865	54 696	54 691
国立大学法人	33 229	33 219	33 084	32 873	32 748	32 754	32 724	32 713	32 703
独立行政法人労働者健康安全機構	15 424	15 336	15 118	14 440	13 336	13 067	13 067	13 065	12 954
国立高度専門医療研究センター	-	-	-	-	-	4 454	4 357	4 227	4 205
独立行政法人地域医療機能推進機構	-	-	-	-	-	-	16 236	16 223	16 183
その他	5 716	5 667	5 761	5 566	3 932	3 916	3 805	3 705	3 492
公的医療機関	356 406	354 577	357 720	351 254	343 604	329 861	322 090	320 843	317 827
都道府県	88 005	87 982	88 380	85 187	72 948	58 934	55 076	54 629	53 998
市町村	167 178	165 409	168 188	165 630	158 587	147 624	137 424	136 963	133 083
地方独立行政法人	-	-	-	-	12 604	26 376	35 213	35 315	37 732
日赤	40 188	39 882	39 781	38 716	37 661	37 134	36 793	36 461	36 249
済生会	20 531	21 216	21 982	22 506	22 752	22 548	21 894	21 928	21 867
北海道社会事業協会	1 958	1 944	1 660	1 955	1 880	1 862	1 862	1 785	1 785
厚生連	37 901	37 499	37 342	37 090	37 002	35 383	33 828	33 762	33 113
国民健康保険団体連合会	645	645	387	170	170	-	-	-	-
社会保険関係団体	38 904	38 543	38 410	37 525	35 857	35 599	16 824	16 503	16 006
全国社会保険協会連合会	15 126	15 080	15 010	14 537	14 327	14 066	-	-	-
厚生年金事業振興団	2 947	2 917	2 906	2 819	2 808	2 795	-	-	-
船員保険会	940	861	816	816	786	786	-	-	-
健康保険組合及びその連合会	3 643	3 485	3 436	3 357	2 960	2 707	2 065	1 970	1 934
共済組合及びその連合会	15 928	15 880	15 922	15 505	14 656	14 925	14 439	14 213	13 752
国民健康保険組合	320	320	320	491	320	320	320	320	320
公益法人	94 879	94 261	95 190	94 864	93 761	91 447	59 603	58 876	57 439
医療法人	736 614	783 081	811 961	839 354	851 188	851 918	857 053	860 184	863 183
私立学校法人	51 124	52 116	53 450	54 204	55 003	55 299	55 363	55 543	55 550
社会福祉法人	...	...	29 377	32 453	32 738	33 069	34 185	34 555	34 316
医療生協	...	...	12 080	13 216	14 252	14 370	14 104	13 835	13 919
会社	16 466	14 599	13 383	12 404	13 972	12 752	11 777	11 080	10 019
その他の法人	50 280	49 461	9 913	9 062	5 358	7 610	37 971	38 493	39 365
個人	165 637	112 916	84 728	61 842	43 708	34 957	28 783	26 075	24 196
医療機関（再掲）	92 793	93 851	94 662	91 305	94 544	94 549	94 308	93 756	93 745

(医療施設調査)

注：1)平成11年までの「厚生労働省」には旧厚生省、「国立大学法人」には旧文部省のみをそれぞれ計上している。

2)平成11年までの「その他の法人」には、「社会福祉法人」、「医療生協」が含まれる。

3)平成14年までの「厚生労働省」には、旧国立病院が含まれており、独立行政法人化後は、「独立行政法人国立病院機構」に計上している。

4)平成17年の「その他の法人」には、「地方独立行政法人」が含まれる。

5)平成20年までの「厚生労働省」には、旧国立高度専門医療センターが含まれる。平成22年4月の独立行政法人化後の「国立高度専門医療研究センター」は、

平成23年以降は「国立高度専門医療研究センター」に計上している。

6)平成25年までの「全国社会保険協会連合会」「厚生年金事業振興団」及び「船員保険会」は、平成26年以降は「独立行政法人地域医療機能推進機構」に計上している。

7)平成27年までの「独立行政法人労働者健康福祉機構」は、平成28年は「独立行政法人労働者健康安全機構」に計上している。

統計表3 開設者別にみた一般診療所数及び歯科診療所数の年次推移

各年10月1日現在

	平成8年 (1996)	11年 ( '99)	14年 (2002)	17年 ( '05)	20年 ( '08)	23年 ( '11)	26年 ( '14)	27年 ( '15)	28年 ( '16)
一 般 診 療 所 数									
総数	87 909	91 500	94 819	97 442	99 083	99 547	100 461	100 995	101 529
国	573	578	586	633	589	585	532	541	542
厚生労働省	9	9	9	29	25	29	27	26	24
独立行政法人国立病院機構	・	・	・	2	1	・	・	・	・
国立大学法人	99	99	101	119	119	127	141	142	146
独立行政法人労働者健康安全機構	11	10	10	8	7	6	1	2	・
国立高度専門医療研究センター	・	・	・	・	・	・	2	2	2
独立行政法人地域医療機能推進機構	・	・	・	・	・	・	1	2	2
その他	454	460	466	475	437	423	360	367	368
公的医療機関	4 058	4 224	4 186	3 964	3 743	3 632	3 593	3 583	3 610
都道府県	365	365	347	318	256	241	257	259	256
市町村	3 396	3 557	3 523	3 325	3 165	3 051	2 983	2 973	3 000
地方独立行政法人	・	・	・	・	7	16	16	17	22
日赤	195	207	208	208	205	205	213	213	210
済生会	38	41	43	46	46	52	54	51	53
北海道社会事業協会	1	1	3	2	・	・	・	・	・
厚生連	63	62	62	65	64	67	70	70	69
国民健康保険団体連合会	・	・	・	・	・	・	・	・	・
社会保険関係団体	861	848	828	750	665	581	513	497	484
全国社会保険協会連合会	17	26	19	14	7	3	・	・	・
厚生年金事業振興団	4	3	3	4	2	・	・	・	・
船員保険会	18	13	15	27	16	7	・	・	・
健康保険組合及びその連合会	474	469	448	413	394	369	328	319	312
共済組合及びその連合会	335	327	329	280	235	188	169	162	155
国民健康保険組合	13	10	14	12	11	14	16	16	17
公益法人	974	995	942	899	912	854	568	563	556
医療法人	17 782	22 680	27 108	30 941	34 858	36 859	39 455	40 220	41 140
私立学校法人	94	103	124	146	164	174	178	180	181
社会福祉法人	・	・	5 101	6 202	7 117	7 818	8 788	9 158	9 339
医療生協	・	・	281	311	321	318	316	315	313
会社	2 969	2 806	2 550	2 318	2 244	2 130	1 983	1 913	1 875
その他の法人	4 405	5 293	787	585	403	369	672	701	719
個人	56 193	53 973	52 326	50 693	48 067	46 227	43 863	43 324	42 770
歯 科 診 療 所 数									
総数	59 357	62 484	65 073	66 732	67 779	68 156	68 592	68 737	68 940
国	1	1	1	2	4	3	4	5	5
厚生労働省	・	・	・	・	・	・	・	・	・
独立行政法人国立病院機構	・	・	・	・	・	・	・	・	・
国立大学法人	・	・	・	・	3	2	2	2	2
独立行政法人労働者健康安全機構	・	・	・	・	・	・	・	・	・
国立高度専門医療研究センター	・	・	・	・	・	・	・	・	・
独立行政法人地域医療機能推進機構	・	・	・	・	・	・	・	・	・
その他	1	1	1	2	1	1	2	3	3
公的医療機関	335	338	326	304	285	280	273	274	278
都道府県	11	11	10	10	11	10	7	7	7
市町村	323	326	315	294	274	269	265	266	270
地方独立行政法人	・	・	・	・	・	1	・	・	・
日赤	・	・	・	・	・	・	・	・	・
済生会	1	1	1	・	・	・	1	1	1
北海道社会事業協会	・	・	・	・	・	・	・	・	・
厚生連	・	・	・	・	・	・	・	・	・
国民健康保険団体連合会	・	・	・	・	・	・	・	・	・
社会保険関係団体	20	19	12	13	11	12	7	7	7
全国社会保険協会連合会	・	・	・	・	・	・	・	・	・
厚生年金事業振興団	・	・	・	・	・	・	・	・	・
船員保険会	・	・	・	・	・	・	・	・	・
健康保険組合及びその連合会	13	11	6	5	4	4	2	2	2
共済組合及びその連合会	7	8	6	8	7	8	5	5	5
国民健康保険組合	・	・	・	・	・	・	・	・	・
公益法人	170	167	162	164	162	143	124	122	118
医療法人	5 924	7 007	7 499	8 971	10 197	11 074	12 393	12 880	13 393
私立学校法人	13	13	11	17	15	14	16	16	17
社会福祉法人	・	・	16	21	28	29	30	30	32
医療生協	・	・	34	38	43	43	47	50	51
会社	50	41	25	28	18	16	13	11	11
その他の法人	99	105	53	64	61	61	97	98	98
個人	52 745	54 793	56 934	57 110	56 955	56 481	55 588	55 244	54 930

(医療施設調査)

注：1)平成11年までの「厚生労働省」には旧厚生省、「国立大学法人」には旧文部省のみをそれぞれ計上している。  
 2)平成11年までの「その他の法人」には、「社会福祉法人」、「医療生協」が含まれる。  
 3)平成14年までの「厚生労働省」には、旧国立病院が含まれており、独立行政法人化後は、「独立行政法人国立病院機構」に計上している。  
 4)平成17年の「その他の法人」には、「地方独立行政法人」が含まれる。  
 5)平成20年までの「厚生労働省」には、旧国立高度専門医療センターが含まれる。平成22年4月の独立行政法人化後の「国立高度専門医療研究センター」は、平成23年以降は「国立高度専門医療研究センター」に計上している。  
 6)平成20年までの「一般診療所」には、「沖縄県における介輔診療所」が含まれる。  
 7)平成25年までの「一般診療所」の「全国社会保険協会連合会」は、平成26年以降は「独立行政法人地域医療機能推進機構」、「船員保険会」は「その他の法人」に計上している。  
 8)平成27年までの「独立行政法人労働者健康福祉機構」は、平成28年は「独立行政法人労働者健康安全機構」に計上している。

統計表4 開設者・施設の種別別にみた施設数

平成28(2016)年10月1日現在

	病 院			一 般 診 療 所			歯科診療所		
	精神科 病 院	一般病院	療養病床を 有する病院 (再掲)	有床	療養病床を 有する一般 診療所 (再掲)	無床			
総数	8 442	1 062	7 380	3 827	101 529	7 629	979	93 900	68 940
国	327	3	324	8	542	218	-	324	5
厚生労働省	14	-	14	-	24	-	-	24	-
独立行政法人国立病院機構	143	3	140	2	-	-	-	-	-
国立大学法人	47	-	47	1	146	1	-	145	2
独立行政法人労働者健康安全機構	34	-	34	-	-	-	-	-	-
国立高度専門医療研究センター	8	-	8	-	2	-	-	2	-
独立行政法人地域医療機能推進機構	57	-	57	5	2	-	-	2	-
その他	24	-	24	-	368	217	-	151	3
公的医療機関	1 213	42	1 171	319	3 610	190	36	3 420	278
都道府県	201	26	175	9	256	16	-	240	7
市町村	634	4	630	227	3 000	169	35	2 831	270
地方独立行政法人	96	8	88	8	22	1	1	21	-
日赤	92	-	92	18	210	1	-	209	-
済生会	79	1	78	18	53	-	-	53	1
北海道社会事業協会	7	-	7	5	-	-	-	-	-
厚生連	104	3	101	34	69	3	-	66	-
国民健康保険団体連合会	-	-	-	-	-	-	-	-	-
社会保険関係団体	53	-	53	12	484	1	-	483	7
健康保険組合及びその連合会	9	-	9	3	312	-	-	312	2
共済組合及びその連合会	43	-	43	9	155	1	-	154	5
国民健康保険組合	1	-	1	-	17	-	-	17	-
公益法人	230	41	189	92	556	22	2	534	118
医療法人	5 754	914	4 840	3 056	41 140	5 266	766	35 874	13 393
私立学校法人	111	2	109	6	181	4	-	177	17
社会福祉法人	198	11	187	69	9 339	22	6	9 317	32
医療生協	84	2	82	40	313	18	2	295	51
会社	42	-	42	5	1 875	4	-	1 871	11
その他の法人	190	24	166	94	719	21	1	698	98
個人	240	23	217	126	42 770	1 863	166	40 907	54 930

(医療施設調査)

統計表5 開設者・病床の種類別にみた病床数

平成28(2016)年10月1日現在

	病 院					一般病院 (再掲)	一般診療所		
	精神病床	感染症病床	結核病床	療養病床	一般病床			療養病床 (再掲)	
総数	1 561 005	334 258	1 841	5 347	328 161	891 398	1 311 102	103 451	9 906
国	129 185	7 269	169	2 374	575	118 798	128 261	2 229	-
厚生労働省	4 957	-	-	-	-	4 957	4 957	-	-
独立行政法人国立病院機構	54 691	4 565	68	1 973	156	47 929	53 767	-	-
国立大学法人	32 703	1 782	40	53	36	30 792	32 703	19	-
独立行政法人労働者健康安全機構	12 954	-	-	12	-	12 942	12 954	-	-
国立高度専門医療研究センター	4 205	388	4	40	-	3 773	4 205	-	-
独立行政法人地域医療機能推進機構	16 183	-	32	186	383	15 582	16 183	-	-
その他	3 492	534	25	110	-	2 823	3 492	2 210	-
公的医療機関	317 827	20 763	1 473	1 873	17 152	276 566	307 205	2 566	317
都道府県	53 998	9 900	267	519	373	42 939	47 363	188	-
市町村	133 083	4 453	694	706	10 864	116 366	132 234	2 314	311
地方独立行政法人	37 732	3 351	211	509	486	33 175	35 645	17	6
日赤	36 249	843	151	109	865	34 281	36 249	19	-
済生会	21 867	429	28	4	1 408	19 998	21 488	-	-
北海道社会事業協会	1 785	54	4	-	570	1 157	1 785	-	-
厚生連	33 113	1 733	118	26	2 586	28 650	32 441	28	-
国民健康保険団体連合会	-	-	-	-	-	-	-	-	-
社会保険関係団体	16 006	159	14	113	490	15 230	16 006	9	-
健康保険組合及びその連合会	1 934	-	4	-	120	1 810	1 934	-	-
共済組合及びその連合会	13 752	159	10	113	370	13 100	13 752	9	-
国民健康保険組合	320	-	-	-	-	320	320	-	-
公益法人	57 439	16 729	92	214	7 628	32 776	43 803	295	21
医療法人	863 183	266 334	40	422	274 273	322 114	653 239	75 509	7 918
私立学校法人	55 550	2 199	21	39	331	52 960	55 180	65	-
社会福祉法人	34 316	4 916	4	133	5 606	23 657	31 375	333	75
医療生協	13 919	388	-	-	3 002	10 529	13 531	267	23
会社	10 019	257	6	2	336	9 418	10 019	10	-
その他の法人	39 365	8 870	22	127	8 913	21 433	32 342	291	12
個人	24 196	6 374	-	50	9 855	7 917	20 141	21 877	1 540

(医療施設調査)



統計表6 病床の規模別にみた施設数及び構成割合の年次推移

各年10月1日現在

	平成8年 (1996)	11年 ( ' 99)	14年 (2002)	17年 ( ' 05)	20年 ( ' 08)	23年 ( ' 11)	26年 ( ' 14)	27年 ( ' 15)	28年 ( ' 16)
	施 設 数								
<b>病院</b>	9 490	9 286	9 187	9 026	8 794	8 605	8 493	8 480	8 442
20～29床	296	246	195	180	143	127	117	117	119
30～39	528	474	438	396	348	325	313	308	303
40～49	710	683	694	638	560	540	515	517	497
50～99	2 458	2 435	2 399	2 344	2 288	2 190	2 147	2 127	2 120
100～149	1 541	1 464	1 456	1 442	1 433	1 430	1 421	1 429	1 423
150～199	1 064	1 140	1 241	1 274	1 313	1 339	1 336	1 338	1 331
200～299	1 278	1 244	1 165	1 149	1 130	1 108	1 116	1 121	1 136
300～399	750	745	750	764	745	724	711	711	706
400～499	356	358	360	354	366	366	380	387	389
500～599	200	197	197	207	200	198	190	179	174
600～699	132	132	127	123	115	114	107	106	106
700～799	70	61	57	54	57	55	54	54	54
800～899	31	34	35	34	33	29	30	31	31
900床以上	76	73	73	67	63	60	56	55	53
(再掲)									
20～99床	3 992	3 838	3 726	3 558	3 339	3 182	3 092	3 069	3 039
100床以上	5 498	5 448	5 461	5 468	5 455	5 423	5 401	5 411	5 403
200床以上	2 893	2 844	2 764	2 752	2 709	2 654	2 644	2 644	2 649
300床以上	1 615	1 600	1 599	1 603	1 579	1 546	1 528	1 523	1 513
500床以上	509	497	489	485	468	456	437	425	418
<b>一般診療所</b>	87 909	91 500	94 819	97 442	99 083	99 547	100 461	100 995	101 529
有床	20 452	18 487	16 178	13 477	11 500	9 934	8 355	7 961	7 629
1～9床	8 479	7 455	6 379	5 050	4 026	3 283	2 514	2 358	2 234
10～19	11 973	11 032	9 799	8 427	7 474	6 651	5 841	5 603	5 395
	構 成 割 合 ( % )								
<b>病院</b>	100.0	100.0	100.0	100.0	100.0	100.0	100.0	100.0	100.0
20～29床	3.1	2.6	2.1	2.0	1.6	1.5	1.4	1.4	1.4
30～39	5.6	5.1	4.8	4.4	4.0	3.8	3.7	3.6	3.6
40～49	7.5	7.4	7.6	7.1	6.4	6.3	6.1	6.1	5.9
50～99	25.9	26.2	26.1	26.0	26.0	25.5	25.3	25.1	25.1
100～149	16.2	15.8	15.8	16.0	16.3	16.6	16.7	16.9	16.9
150～199	11.2	12.3	13.5	14.1	14.9	15.6	15.7	15.8	15.8
200～299	13.5	13.4	12.7	12.7	12.8	12.9	13.1	13.2	13.5
300～399	7.9	8.0	8.2	8.5	8.5	8.4	8.4	8.4	8.4
400～499	3.8	3.9	3.9	3.9	4.2	4.3	4.5	4.6	4.6
500～599	2.1	2.1	2.1	2.3	2.3	2.3	2.2	2.1	2.1
600～699	1.4	1.4	1.4	1.4	1.3	1.3	1.3	1.3	1.3
700～799	0.7	0.7	0.6	0.6	0.6	0.6	0.6	0.6	0.6
800～899	0.3	0.4	0.4	0.4	0.4	0.3	0.4	0.4	0.4
900床以上	0.8	0.8	0.8	0.7	0.7	0.7	0.7	0.6	0.6
(再掲)									
20～99床	42.1	41.3	40.6	39.4	38.0	37.0	36.4	36.2	36.0
100床以上	57.9	58.7	59.4	60.6	62.0	63.0	63.6	63.8	64.0
200床以上	30.5	30.6	30.1	30.5	30.8	30.8	31.1	31.2	31.4
300床以上	17.0	17.2	17.4	17.8	18.0	18.0	18.0	18.0	17.9
500床以上	5.4	5.4	5.3	5.4	5.3	5.3	5.1	5.0	5.0
<b>一般診療所</b>	100.0	100.0	100.0	100.0	100.0	100.0	100.0	100.0	100.0
有床	23.3	20.2	17.1	13.8	11.6	10.0	8.3	7.9	7.5
1～9床	9.6	8.1	6.7	5.2	4.1	3.3	2.5	2.3	2.2
10～19	13.6	12.1	10.3	8.6	7.5	6.7	5.8	5.5	5.3

(医療施設調査)

統計表7 施設の種別別にみた動態状況の年次推移

各年 前年10月～9月

		平成19年 (2007)	20年 ( ' 08)	21年 ( ' 09)	22年 ( ' 10)	23年 ( ' 11)	24年 ( ' 12)	25年 ( ' 13)	26年 ( ' 14)	27年 ( ' 15)	28年 ( ' 16)
病院	開設・再開	110	103	76	79	85	98	93	112	121	97
	開設	106	95	74	75	81	96	89	109	120	96
	再開	4	8	2	4	4	2	4	3	1	1
	廃止・休止	191	171	131	148	150	138	118	159	134	135
	廃止	175	154	124	141	121	133	113	149	129	121
	休止	16	17	7	7	29	5	5	10	5	14
一般診療所	開設・再開	5 248	5 522	4 744	4 836	5 184	5 138	5 662	7 610	7 588	7 448
	開設	5 083	5 181	4 536	4 632	4 747	4 922	5 435	7 216	7 353	7 206
	再開	165	341	208	204	437	216	227	394	235	242
	廃止・休止	4 325	5 971	4 192	4 647	5 461	4 533	5 286	7 677	7 054	6 914
	廃止	3 718	4 941	3 678	4 086	4 450	4 047	4 702	6 730	6 470	6 361
	休止	607	1 030	514	561	1 011	486	584	947	584	553
歯科診療所	開設・再開	2 161	2 218	1 868	1 802	2 053	1 703	1 772	2 035	1 660	1 752
	開設	2 109	2 116	1 815	1 760	1 926	1 633	1 707	1 912	1 604	1 702
	再開	52	102	53	42	127	70	65	123	56	50
	廃止・休止	1 755	2 237	1 550	1 515	2 281	1 385	1 545	2 144	1 515	1 549
	廃止	1 604	1 859	1 409	1 392	1 789	1 243	1 405	1 746	1 344	1 411
	休止	151	378	141	123	492	142	140	398	171	138

(医療施設調査)

統計表 8 診療科目別にみた一般病院数の年次推移（重複計上）

各年10月1日現在

	平成20年 (2008)	21年 ( ' 09)	22年 ( ' 10)	23年 ( ' 11)	24年 ( ' 12)	25年 ( ' 13)	26年 ( ' 14)	27年 ( ' 15)	28年 ( ' 16)
<b>一般病院</b>	7 714	7 655	7 587	7 528	7 493	7 474	7 426	7 416	7 380
内科	7 089	7 034	6 972	6 928	6 897	6 879	6 838	6 823	6 799
呼吸器内科	2 436	2 480	2 511	2 550	2 589	2 631	2 679	2 706	2 718
循環器内科	3 621	3 647	3 681	3 743	3 774	3 801	3 869	3 903	3 935
消化器内科（胃腸内科）	3 490	3 565	3 619	3 721	3 796	3 839	3 908	3 952	3 982
腎臓内科	302	440	549	659	756	855	970	1 046	1 116
神経内科	2 088	2 134	2 174	2 252	2 282	2 331	2 385	2 421	2 465
糖尿病内科（代謝内科）	388	558	647	802	904	1 007	1 149	1 230	1 314
血液内科	153	235	280	345	408	457	543	578	596
皮膚科	3 008	2 972	2 975	3 015	3 020	3 008	3 027	3 038	3 035
アレルギー科	450	444	434	432	433	449	444	447	450
リウマチ科	1 056	1 085	1 115	1 147	1 176	1 196	1 226	1 258	1 282
感染症内科	51	62	70	79	93	103	119	125	134
小児科	2 905	2 853	2 808	2 745	2 702	2 680	2 656	2 642	2 618
精神科	1 539	1 563	1 585	1 611	1 624	1 646	1 681	1 698	1 724
心療内科	590	598	602	611	622	627	629	632	629
外科	4 978	4 931	4 883	4 825	4 786	4 745	4 683	4 664	4 619
呼吸器外科	665	705	741	776	816	848	885	930	949
心臓血管外科 <sup>1)</sup>	893	912	938	962	977	990	1 028	1 047	1 093
乳腺外科	211	321	399	502	579	646	739	788	832
気管食道外科	94	89	94	93	92	89	89	89	87
消化器外科（胃腸外科）	880	1 008	1 078	1 180	1 303	1 411	1 538	1 594	1 633
泌尿器科	2 794	2 786	2 781	2 791	2 789	2 791	2 798	2 808	2 809
肛門外科	1 186	1 206	1 205	1 208	1 211	1 206	1 204	1 207	1 188
脳神経外科	2 472	2 482	2 490	2 499	2 516	2 520	2 553	2 562	2 571
整形外科	5 085	5 041	4 999	4 980	4 975	4 956	4 943	4 941	4 918
形成外科	1 090	1 121	1 127	1 144	1 180	1 208	1 237	1 278	1 317
美容外科	108	114	120	118	123	122	123	130	124
眼科	2 498	2 487	2 478	2 464	2 459	2 457	2 446	2 434	2 421
耳鼻いんこう科	2 035	2 007	2 000	1 995	1 982	1 976	1 978	1 974	1 971
小児外科	330	332	338	341	348	367	363	366	378
産婦人科	1 319	1 294	1 252	1 239	1 218	1 203	1 176	1 159	1 136
産科	177	180	180	156	169	172	185	194	196
婦人科	743	748	762	756	772	795	820	844	859
リハビリテーション科	4 954	4 998	5 045	5 104	5 216	5 263	5 362	5 429	5 500
放射線科	3 350	3 338	3 355	3 348	3 352	3 361	3 393	3 390	3 387
麻酔科	2 518	2 546	2 597	2 638	2 662	2 692	2 721	2 733	2 738
病理診断科	168	226	272	344	369	418	784	814	837
臨床検査科	93	116	134	150	159	172	202	206	215
救急科	186	247	288	349	399	453	543	592	648
歯科	1 106	1 094	1 084	1 083	1 094	1 099	1 106	1 112	1 105
矯正歯科	131	133	138	137	137	137	142	139	139
小児歯科	124	129	136	137	141	143	153	148	152
歯科口腔外科	802	816	829	836	845	872	912	923	944

（医療施設調査）

注：1)心臓血管外科には、循環器外科を含む。

統計表9 都道府県—指定都市・特別区・中核市（再掲）別にみた施設数及び人口10万対施設数

(2-1)

平成28(2016)年10月1日現在

	施設数						人口10万対施設数					
	病 院		一般診療所		歯 科 診 療 所	病 院		一般診療所		歯 科 診 療 所		
	精神科病院	一般病院		有床 (再掲)		精神科病院	一般病院		有床 (再掲)			
全 国	8 442	1 062	7 380	101 529	7 629	68 940	6.7	0.8	5.8	80.0	6.0	54.3
北 海 道	562	69	493	3 380	437	2 968	10.5	1.3	9.2	63.2	8.2	55.5
青 森	96	16	80	884	157	548	7.4	1.2	6.2	68.4	12.1	42.4
岩 手	93	15	78	898	113	592	7.3	1.2	6.2	70.8	8.9	46.7
宮 城	139	26	113	1 662	138	1 069	6.0	1.1	4.8	71.3	5.9	45.9
秋 田	69	16	53	809	63	445	6.8	1.6	5.2	80.1	6.2	44.1
山 形	68	13	55	934	62	486	6.1	1.2	4.9	83.9	5.6	43.7
福 島	128	23	105	1 370	116	863	6.7	1.2	5.5	72.1	6.1	45.4
茨 城	178	20	158	1 713	139	1 402	6.1	0.7	5.4	59.0	4.8	48.3
栃 木	107	18	89	1 429	119	984	5.4	0.9	4.5	72.7	6.1	50.1
群 馬	129	13	116	1 561	96	977	6.6	0.7	5.9	79.4	4.9	49.7
埼 玉	342	49	293	4 225	223	3 546	4.7	0.7	4.0	58.0	3.1	48.6
千 葉	286	34	252	3 778	195	3 256	4.6	0.5	4.0	60.6	3.1	52.2
東 京	651	50	601	13 184	389	10 658	4.8	0.4	4.4	96.8	2.9	78.2
神 奈 川	341	47	294	6 711	229	4 989	3.7	0.5	3.2	73.4	2.5	54.6
新 潟	131	20	111	1 688	53	1 168	5.7	0.9	4.9	73.8	2.3	51.1
富 山	106	19	87	758	47	453	10.0	1.8	8.2	71.4	4.4	42.7
石 川	95	13	82	872	67	481	8.3	1.1	7.1	75.8	5.8	41.8
福 井	68	10	58	581	73	292	8.7	1.3	7.4	74.3	9.3	37.3
山 梨	60	8	52	698	42	441	7.2	1.0	6.3	84.1	5.1	53.1
長 野	130	15	115	1 570	82	1 022	6.2	0.7	5.5	75.2	3.9	48.9
岐 阜	102	12	90	1 589	142	960	5.0	0.6	4.5	78.6	7.0	47.5
静 岡	181	31	150	2 711	215	1 783	4.9	0.8	4.1	73.5	5.8	48.3
愛 知	323	38	285	5 298	351	3 707	4.3	0.5	3.8	70.6	4.7	49.4
三 重	100	13	87	1 523	96	850	5.5	0.7	4.8	84.2	5.3	47.0
滋 賀	57	7	50	1 062	42	558	4.0	0.5	3.5	75.2	3.0	39.5
京 都	170	11	159	2 471	97	1 313	6.5	0.4	6.1	94.9	3.7	50.4
大 阪	523	40	483	8 387	256	5 553	5.9	0.5	5.5	95.0	2.9	62.9
兵 庫	350	32	318	5 033	228	3 011	6.3	0.6	5.8	91.2	4.1	54.5
奈 良	77	4	73	1 208	44	689	5.7	0.3	5.4	89.1	3.2	50.8
和 歌 山	83	8	75	1 056	75	547	8.7	0.8	7.9	110.7	7.9	57.3
鳥 取	44	5	39	503	41	257	7.7	0.9	6.8	88.2	7.2	45.1
島 根	51	8	43	725	43	273	7.4	1.2	6.2	105.1	6.2	39.6
岡 山	164	17	147	1 661	159	1 000	8.6	0.9	7.7	86.7	8.3	52.2
広 島	244	31	213	2 572	211	1 566	8.6	1.1	7.5	90.7	7.4	55.2
山 口	147	28	119	1 283	131	679	10.5	2.0	8.5	92.0	9.4	48.7
徳 島	112	15	97	746	123	431	14.9	2.0	12.9	99.5	16.4	57.5
香 川	90	10	80	830	107	478	9.3	1.0	8.2	85.4	11.0	49.2
愛 媛	141	14	127	1 252	187	685	10.3	1.0	9.2	91.1	13.6	49.8
高 知	130	11	119	565	83	370	18.0	1.5	16.5	78.4	11.5	51.3
福 岡	461	61	400	4 654	558	3 095	9.0	1.2	7.8	91.2	10.9	60.6
佐 賀	107	14	93	691	162	421	12.9	1.7	11.2	83.5	19.6	50.8
長 崎	151	28	123	1 389	264	739	11.0	2.0	9.0	101.6	19.3	54.1
熊 本	212	38	174	1 454	325	851	12.0	2.1	9.8	82.0	18.3	48.0
大 分	157	25	132	964	251	541	13.5	2.2	11.4	83.1	21.6	46.6
宮 崎	140	17	123	891	165	508	12.8	1.6	11.2	81.3	15.1	46.4
鹿 児 島	252	37	215	1 410	345	820	15.4	2.3	13.1	86.1	21.1	50.1
沖 縄	94	13	81	896	88	615	6.5	0.9	5.6	62.3	6.1	42.7

(医療施設調査)

統計表9 都道府県—指定都市・特別区・中核市（再掲）別にみた施設数及び人口10万対施設数

(2-2)

平成28(2016)年10月1日現在

	施設数						人口10万対施設数					
	病院			一般診療所		歯科診療所	病院			一般診療所		歯科診療所
	精神科病院	一般病院		有床 (再掲)	病		精神科病院	一般病院		有床 (再掲)		
(再掲) 指定都市・特別区												
東京都の区部	429	12	417	10 129	282	8 327	4.6	0.1	4.4	108.0	3.0	88.8
札幌市	203	25	178	1 329	153	1 232	10.4	1.3	9.1	67.9	7.8	62.9
仙台市	56	9	47	896	56	596	5.2	0.8	4.3	82.6	5.2	54.9
さいたま市	37	4	33	900	34	669	2.9	0.3	2.6	70.6	2.7	52.5
千葉市	48	6	42	678	34	554	4.9	0.6	4.3	69.6	3.5	56.9
横浜市	134	20	114	2 970	92	2 092	3.6	0.5	3.1	79.6	2.5	56.1
川崎市	40	6	34	992	32	752	2.7	0.4	2.3	66.6	2.1	50.5
相模原市	37	3	34	413	12	371	5.1	0.4	4.7	57.2	1.7	51.4
新潟市	44	7	37	657	21	495	5.5	0.9	4.6	81.4	2.6	61.3
静岡市	29	5	24	541	28	349	4.1	0.7	3.4	77.1	4.0	49.7
浜松市	35	7	28	648	48	384	4.4	0.9	3.5	81.3	6.0	48.2
名古屋市の区部	129	10	119	2 060	109	1 436	5.6	0.4	5.2	89.4	4.7	62.3
京都市	103	5	98	1 596	59	835	7.0	0.3	6.6	108.2	4.0	56.6
大阪市	180	1	179	3 416	86	2 258	6.7	0.0	6.6	126.4	3.2	83.6
堺市	44	4	40	730	27	468	5.3	0.5	4.8	87.1	3.2	55.8
神戸市	110	11	99	1 570	63	942	7.2	0.7	6.4	102.2	4.1	61.3
岡山市	55	6	49	692	67	439	7.6	0.8	6.8	96.0	9.3	60.9
広島市	85	10	75	1 188	88	701	7.1	0.8	6.3	99.3	7.4	58.6
北九州市	90	14	76	961	107	662	9.4	1.5	7.9	100.5	11.2	69.2
福岡市	115	13	102	1 528	148	1 013	7.4	0.8	6.6	98.3	9.5	65.2
熊本市	94	16	78	619	122	394	12.7	2.2	10.5	83.6	16.5	53.2
(再掲) 中核市												
旭川市	39	3	36	242	37	177	11.4	0.9	10.5	70.6	10.8	51.6
函館市	29	1	28	216	32	131	10.9	0.4	10.5	81.2	12.0	49.2
青森市	21	4	17	224	39	141	7.4	1.4	6.0	78.6	13.7	49.5
盛岡市	29	5	24	259	33	201	9.8	1.7	8.1	87.2	11.1	67.7
秋田市	23	7	16	278	17	169	7.3	2.2	5.1	88.5	5.4	53.8
郡山市	22	3	19	238	20	170	6.5	0.9	5.7	70.8	6.0	50.6
いわき市	27	6	21	256	23	166	7.8	1.7	6.0	73.6	6.6	47.7
宇都宮市	31	5	26	421	39	303	6.0	1.0	5.0	81.0	7.5	58.3
前橋市	20	2	18	335	21	196	5.9	0.6	5.3	98.8	6.2	57.8
高崎市	27	1	26	349	25	199	7.2	0.3	6.9	92.8	6.6	52.9
川越市	26	6	20	198	13	183	7.4	1.7	5.7	56.3	3.7	52.0
越谷市	14	3	11	185	12	173	4.1	0.9	3.2	54.4	3.5	50.9
船橋市	22	3	19	351	9	329	3.5	0.5	3.0	55.7	1.4	52.2
柏市	18	2	16	247	9	210	4.3	0.5	3.8	59.2	2.2	50.4
八王子市	39	7	32	377	18	285	6.9	1.2	5.7	67.0	3.2	50.6
横須賀市	12	-	12	320	19	233	3.0	-	3.0	79.2	4.7	57.7
富山市	45	8	37	333	21	199	10.8	1.9	8.9	79.7	5.0	47.6
金沢市	44	7	37	408	34	221	9.4	1.5	7.9	87.6	7.3	47.4
長野市	26	2	24	287	18	210	6.8	0.5	6.3	75.1	4.7	55.0
岐阜市	32	3	29	402	41	259	7.9	0.7	7.1	99.0	10.1	63.8
豊橋市	21	4	17	255	20	185	5.6	1.1	4.5	68.2	5.3	49.5
豊田市	16	4	12	224	11	151	3.8	0.9	2.8	52.7	2.6	35.5
岡崎市	14	2	12	232	14	164	3.7	0.5	3.1	60.6	3.7	42.8
大津市	15	2	13	286	13	138	4.4	0.6	3.8	83.9	3.8	40.5
高槻市	19	3	16	277	9	192	5.4	0.8	4.5	78.2	2.5	54.2
東大阪市の区部	23	2	21	403	10	299	4.6	0.4	4.2	80.8	2.0	59.9
豊中市	19	2	17	415	13	250	4.8	0.5	4.3	104.8	3.3	63.1
枚方市	25	2	23	275	15	207	6.2	0.5	5.7	68.2	3.7	51.4
姫路市	35	2	33	399	23	290	6.6	0.4	6.2	74.7	4.3	54.3
西宮市	24	2	22	508	15	281	4.9	0.4	4.5	103.9	3.1	57.5
尼崎市	25	-	25	504	22	254	5.5	-	5.5	111.5	4.9	56.2
奈良市	23	1	22	388	11	196	6.4	0.3	6.1	108.1	3.1	54.6
和歌山市	37	3	34	443	34	235	10.2	0.8	9.4	122.4	9.4	64.9
倉敷市	36	4	32	352	31	229	7.5	0.8	6.7	73.8	6.5	48.0
呉市	26	5	21	238	18	148	11.2	2.2	9.1	102.6	7.8	63.8
福山市	42	5	37	336	38	237	9.0	1.1	8.0	72.3	8.2	51.0
下関市	27	5	22	280	42	140	10.2	1.9	8.3	105.3	15.8	52.6
高松市	35	4	31	415	62	236	8.3	1.0	7.4	98.6	14.7	56.1
松山市	43	5	38	481	83	257	8.4	1.0	7.4	93.6	16.1	50.0
高知市	64	7	57	269	42	199	19.1	2.1	17.0	80.3	12.5	59.4
久留米市	34	4	30	310	55	194	11.1	1.3	9.8	101.0	17.9	63.2
長崎市	47	9	38	549	70	276	11.0	2.1	8.9	128.6	16.4	64.6
佐世保市	26	6	20	225	52	138	10.2	2.4	7.9	88.6	20.5	54.3
大分市	53	12	41	380	101	224	11.1	2.5	8.6	79.3	21.1	46.8
大宮市	39	5	34	381	61	225	9.8	1.3	8.5	95.3	15.3	56.3
鹿児島市の区部	96	12	84	531	115	375	16.0	2.0	14.0	88.6	19.2	62.6
那覇市	19	2	17	281	28	182	5.9	0.6	5.3	87.8	8.8	56.9

(医療施設調査)

統計表 10 都道府県—指定都市・特別区・中核市（再掲）別にみた病床数及び人口 10 万対病床数

(2-1)

平成28(2016)年10月1日現在

	病 床 数					人口 1 0 万対病床数				
	病 院 <sup>1)</sup>	精神病床 (再掲)	療養病床 (再掲)	一般病床 (再掲)	一 般 診 療 所	病 院 <sup>1)</sup>	精神病床 (再掲)	療養病床 (再掲)	一般病床 (再掲)	一 般 診 療 所
全 国	1 561 005	334 258	328 161	891 398	103 451	1 229.8	263.3	258.5	702.3	81.5
北 海 道	95 359	20 124	22 206	52 703	6 529	1 781.7	376.0	414.9	984.7	122.0
青 森	17 574	4 453	2 807	10 225	2 277	1 359.2	344.4	217.1	790.8	176.1
岩 手	17 471	4 358	2 342	10 617	1 506	1 377.8	343.7	184.7	837.3	118.8
宮 城	25 225	6 196	3 224	15 715	1 765	1 082.6	265.9	138.4	674.5	75.8
秋 田	15 175	4 053	2 197	8 851	833	1 502.5	401.3	217.5	876.3	82.5
山 形	14 698	3 580	2 083	8 987	692	1 320.6	321.7	187.2	807.5	62.2
福 島	25 581	6 393	3 953	15 105	1 567	1 345.7	336.3	207.9	794.6	82.4
茨 城	31 672	7 350	5 710	18 436	1 870	1 090.3	253.0	196.6	634.6	64.4
栃 木	21 251	5 055	4 194	11 909	1 755	1 080.9	257.1	213.3	605.7	89.3
群 馬	24 302	5 079	4 610	14 496	1 274	1 235.5	258.2	234.4	737.0	64.8
埼 玉	62 108	14 251	11 825	35 839	2 839	852.1	195.5	162.2	491.7	38.9
千 葉	58 901	12 701	10 536	35 476	2 421	944.5	203.7	169.0	568.9	38.8
東 京	128 351	22 412	23 921	81 363	4 071	942.1	164.5	175.6	597.2	29.9
神 奈 川	73 974	13 908	13 269	46 562	2 624	808.9	152.1	145.1	509.2	28.7
新 潟	28 595	6 637	4 955	16 903	642	1 250.9	290.3	216.8	739.4	28.1
富 山	16 732	3 203	5 087	8 338	643	1 577.0	301.9	479.5	785.9	60.6
石 川	18 212	3 790	4 252	10 060	890	1 582.3	329.3	369.4	874.0	77.3
福 井	10 980	2 296	2 266	6 355	1 208	1 404.1	293.6	289.8	812.7	154.5
山 梨	10 873	2 325	2 190	6 298	479	1 310.0	280.1	263.9	758.8	57.7
長 野	24 056	4 823	4 035	15 078	999	1 152.1	231.0	193.2	722.1	47.8
岐 阜	20 759	4 029	3 266	13 307	1 706	1 026.7	199.3	161.5	658.1	84.4
静 岡	38 806	6 751	10 871	21 028	2 252	1 052.2	183.1	294.8	570.2	61.1
愛 知	67 819	12 755	14 765	40 027	4 324	903.4	169.9	196.7	533.2	57.6
三 重	20 293	4 729	4 136	11 374	1 216	1 122.4	261.6	228.8	629.1	67.3
滋 賀	14 492	2 369	2 796	9 220	537	1 025.6	167.7	197.9	652.5	38.0
京 都	35 784	6 290	6 357	22 801	801	1 373.7	241.5	244.0	875.3	30.7
大 阪	107 005	18 916	22 267	65 250	2 528	1 211.4	214.2	252.1	738.7	28.6
兵 庫	64 996	11 655	14 390	38 747	2 838	1 177.5	211.1	260.7	701.9	51.4
奈 良	16 774	2 890	3 354	10 472	506	1 237.0	213.1	247.3	772.3	37.3
和 歌 山	13 505	2 099	2 781	8 578	1 121	1 415.6	220.0	291.5	899.2	117.5
鳥 取	8 656	1 931	1 785	4 894	501	1 518.6	338.8	313.2	858.6	87.9
島 根	10 652	2 295	2 112	6 199	501	1 543.8	332.6	306.1	898.4	72.6
岡 山	28 615	5 513	4 715	18 225	2 305	1 494.3	287.9	246.2	951.7	120.4
広 島	40 404	8 972	10 070	21 177	3 081	1 424.2	316.2	355.0	746.5	108.6
山 口	26 842	5 929	9 461	11 352	1 889	1 925.5	425.3	678.7	814.3	135.5
徳 島	14 838	3 846	4 361	6 571	2 023	1 978.4	512.8	581.5	876.1	269.7
香 川	14 987	3 427	2 564	8 860	1 727	1 541.9	352.6	263.8	911.5	177.7
愛 媛	22 099	4 767	5 060	12 190	2 951	1 607.2	346.7	368.0	886.5	214.6
高 知	18 244	3 627	6 633	7 886	1 329	2 530.4	503.1	920.0	1 093.8	184.3
福 岡	85 886	21 326	21 395	42 844	7 853	1 682.7	417.8	419.2	839.4	153.9
佐 賀	14 990	4 223	4 322	6 391	2 414	1 810.4	510.0	522.0	771.9	291.5
長 崎	26 537	7 901	6 333	12 143	3 876	1 941.3	578.0	463.3	888.3	283.5
熊 本	34 727	8 872	9 175	16 505	5 133	1 957.6	500.1	517.2	930.4	289.3
大 分	19 991	5 247	2 940	11 714	3 878	1 723.4	452.3	253.4	1 009.8	334.3
宮 崎	19 189	5 837	3 764	9 480	2 657	1 750.8	532.6	343.4	865.0	242.4
鹿 児 島	34 109	9 663	8 972	15 288	5 544	2 083.6	590.3	548.1	933.9	338.7
沖 縄	18 916	5 412	3 854	9 559	1 076	1 314.5	376.1	267.8	664.3	74.8

(医療施設調査)

注：1)「病院」には、「感染症病床」及び「結核病床」を含む。

統計表 10 都道府県—指定都市・特別区・中核市（再掲）別にみた病床数及び人口 10 万対病床数

(2-2)

平成28(2016)年10月1日現在

	病 床 数					人 口 1 0 万 対 病 床 数				
	病 院 <sup>1)</sup>	精神病床 (再掲)	療養病床 (再掲)	一般病床 (再掲)	一 般 診 療 所	病 院 <sup>1)</sup>	精神病床 (再掲)	療養病床 (再掲)	一般病床 (再掲)	一 般 診 療 所
(再掲) 指定都市・特別区										
東京都の区部	80 032	6 946	13 247	59 567	2 913	853.7	74.1	141.3	635.4	31.1
札幌市	36 931	7 149	7 600	22 072	2 270	1 886.2	365.1	388.2	1 127.3	115.9
仙台市	12 431	2 674	944	8 803	685	1 145.7	246.5	87.0	811.3	63.1
さいたま市	7 880	1 131	1 315	5 404	376	618.0	88.7	103.1	423.8	29.5
千葉市	9 221	1 444	1 227	6 514	431	946.7	148.3	126.0	668.8	44.3
横浜市	27 503	5 260	3 959	18 182	907	737.1	141.0	106.1	487.3	24.3
川崎市	10 831	1 758	1 258	7 763	336	727.4	118.1	84.5	521.4	22.6
相模原市	7 739	1 125	2 733	3 875	157	1 071.9	155.8	378.5	536.7	21.7
新潟市	10 914	2 546	2 189	6 141	258	1 352.4	315.5	271.3	761.0	32.0
静岡市	7 674	1 021	2 085	4 512	272	1 093.2	145.4	297.0	642.7	38.7
浜松市	9 074	1 809	2 414	4 801	490	1 138.5	227.0	302.9	602.4	61.5
名古屋	25 034	4 594	4 173	16 185	1 298	1 086.1	199.3	181.0	702.2	56.3
京都市	23 042	3 823	4 455	14 591	441	1 562.2	259.2	302.0	989.2	29.9
大阪市	32 169	235	6 365	25 475	747	1 190.6	8.7	235.6	942.8	27.6
堺市	12 236	2 774	3 794	5 569	219	1 460.1	331.0	452.7	664.6	26.1
神戸市	18 904	3 626	3 108	12 110	681	1 230.7	236.1	202.3	788.4	44.3
岡山市	10 996	2 666	976	7 293	958	1 525.1	369.8	135.4	1 011.5	132.9
広島市	14 540	2 916	3 726	7 821	1 361	1 215.7	243.8	311.5	653.9	113.8
北九州市	19 045	4 266	4 827	9 878	1 461	1 992.2	446.2	504.9	1 033.3	152.8
福岡市	21 809	3 973	4 932	12 838	1 920	1 403.4	255.7	317.4	826.1	123.6
熊本市	15 567	3 251	3 617	8 660	1 861	2 103.6	439.3	488.8	1 170.3	251.5
(再掲) 中核市										
旭川市	7 190	991	1 664	4 509	573	2 096.2	288.9	485.1	1 314.6	167.1
函館市	6 267	1 332	1 014	3 875	436	2 356.0	500.8	381.2	1 456.8	163.9
青森市	4 640	1 271	749	2 555	592	1 628.1	446.0	262.8	896.5	207.7
盛岡市	6 269	1 369	957	3 923	368	2 110.8	460.9	322.2	1 320.9	123.9
秋田市	5 469	1 734	781	2 930	236	1 741.7	552.2	248.7	933.1	75.2
郡山市	5 829	1 566	734	3 529	277	1 734.8	466.1	218.5	1 050.3	82.4
いわき市	4 864	1 204	1 278	2 330	349	1 397.7	346.0	367.2	669.5	100.3
宇都宮市	6 405	1 931	1 442	2 976	521	1 231.7	371.3	277.3	572.3	100.2
前橋市	4 391	923	408	3 043	310	1 295.3	272.3	120.4	897.6	91.4
高崎市	4 058	878	852	2 322	302	1 079.3	233.5	226.6	617.6	80.3
川越市	4 394	1 077	887	2 430	140	1 248.3	306.0	252.0	690.3	39.8
越谷市	2 879	734	330	1 815	175	846.8	215.9	97.1	533.8	51.5
船橋市	4 482	1 260	549	2 669	102	711.4	200.0	87.1	423.7	16.2
柏市	4 929	1 382	411	3 136	124	1 182.0	331.4	98.6	752.0	29.7
八王子市	9 016	4 154	2 096	2 724	162	1 601.4	737.8	372.3	483.8	28.8
横須賀市	3 278	366	438	2 468	225	811.4	90.6	108.4	610.9	55.7
富山市	7 703	1 403	2 559	3 687	265	1 842.8	335.6	612.2	882.1	63.4
金沢市	9 680	2 187	2 350	5 112	453	2 077.3	469.3	504.3	1 097.0	97.2
長野市	5 045	1 435	638	2 968	229	1 320.7	375.7	167.0	777.0	59.9
岐阜市	6 667	1 093	1 058	4 456	465	1 642.1	269.2	260.6	1 097.5	114.5
豊橋市	5 283	1 345	1 922	1 996	311	1 412.6	359.6	513.9	533.7	83.2
豊田市	2 921	729	378	1 808	136	687.3	171.5	88.9	425.4	32.0
岡崎市	2 590	273	824	1 437	138	676.2	71.3	215.1	375.2	36.0
大津市	4 140	948	656	2 481	133	1 214.1	278.0	192.4	727.6	39.0
高槻市	4 404	794	382	3 228	110	1 244.1	224.3	107.9	911.9	31.1
東大阪市	4 552	1 083	916	2 553	76	912.2	217.0	183.6	511.6	15.2
豊中市	4 062	1 012	751	2 195	125	1 025.8	255.6	189.6	554.3	31.6
枚方市	5 402	961	912	3 521	175	1 340.4	238.5	226.3	873.7	43.4
姫路市	6 082	974	1 272	3 830	322	1 139.0	182.4	238.2	717.2	60.3
西宮市	5 141	724	1 209	3 180	160	1 051.3	148.1	247.2	650.3	32.7
尼崎市	4 111	8	1 226	2 869	222	909.5	1.8	271.2	634.7	49.1
奈良市	4 444	587	784	3 032	115	1 237.9	163.5	218.4	844.6	32.0
和歌山市	5 817	725	991	4 093	516	1 606.9	200.3	273.8	1 130.7	142.5
倉敷市	7 393	854	1 219	5 310	445	1 549.9	179.0	255.6	1 113.2	93.3
呉市	4 295	1 216	650	2 383	258	1 851.3	524.1	280.2	1 027.2	111.2
福山市	5 809	1 196	1 137	3 470	591	1 249.2	257.2	244.5	746.2	127.1
下関市	5 585	1 110	2 236	2 203	641	2 099.6	417.3	840.6	828.2	241.0
高松市	5 957	1 428	575	3 835	963	1 415.0	339.2	136.6	910.9	228.7
松山市	7 657	1 646	1 699	4 306	1 324	1 489.7	320.2	330.5	837.7	257.6
高知市	10 043	1 772	3 437	4 772	714	2 997.9	529.0	1 026.0	1 424.5	213.1
久留米市	6 725	1 532	1 555	3 624	795	2 190.6	499.0	506.5	1 180.5	259.0
長崎市	10 042	3 482	1 857	4 676	1 007	2 351.8	815.5	434.9	1 095.1	235.8
佐世保市	4 815	1 196	1 161	2 432	707	1 895.7	470.9	457.1	957.5	290.2
大分市	7 402	2 700	454	4 236	1 561	1 545.3	563.7	94.8	884.3	325.9
宮崎市	6 353	1 391	1 149	3 729	933	1 588.3	347.8	287.3	932.3	233.3
鹿児島市	12 921	3 326	3 036	6 499	1 822	2 157.1	555.3	506.8	1 085.0	304.2
那覇市	3 285	735	636	1 914	396	1 026.6	229.7	198.8	598.1	123.8

(医療施設調査)

注：1)「病院」には、「感染症病床」及び「結核病床」を含む。

統計表 11 都道府県別にみた療養病床を有する施設数及び病床数

各年10月1日現在

	療養病床を有する病院						療養病床を有する一般診療所					
	施設数			病床数			施設数			病床数		
	平成28年 (2016)	平成27年 (2015)	増減数	平成28年 (2016)	平成27年 (2015)	増減数	平成28年 (2016)	平成27年 (2015)	増減数	平成28年 (2016)	平成27年 (2015)	増減数
全 国	3 827	3 844	△ 17	328 161	328 406	△ 245	979	1 050	△ 71	9 906	10 657	△ 751
北 海 道	253	254	△ 1	22 206	22 389	△ 183	55	58	△ 3	631	657	△ 26
青 森	39	39	-	2 807	2 793	14	17	19	△ 2	154	167	△ 13
岩 手	30	30	-	2 342	2 432	△ 90	14	17	△ 3	158	207	△ 49
宮 城	52	52	-	3 224	3 128	96	17	17	-	167	167	-
秋 田	25	25	-	2 197	2 139	58	6	6	-	77	77	-
山 形	23	23	-	2 083	2 083	-	7	8	△ 1	83	95	△ 12
福 島	51	49	2	3 953	3 906	47	10	11	△ 1	101	120	△ 19
茨 城	81	82	△ 1	5 710	5 716	△ 6	13	13	-	127	127	-
栃 木	56	56	-	4 194	4 112	82	8	8	-	72	72	-
群 馬	67	68	△ 1	4 610	4 689	△ 79	7	7	-	74	74	-
埼 玉	125	126	△ 1	11 825	11 939	△ 114	4	4	-	51	51	-
千 葉	119	119	-	10 536	10 488	48	14	14	-	162	162	-
東 京	256	250	6	23 921	23 524	397	11	13	△ 2	141	164	△ 23
神 奈 川	122	123	△ 1	13 269	13 428	△ 159	11	12	△ 1	142	147	△ 5
新 潟	49	52	△ 3	4 955	4 922	33	2	3	△ 1	35	45	△ 10
富 山	51	51	-	5 087	5 087	-	2	4	△ 2	18	41	△ 23
石 川	43	45	△ 2	4 252	4 342	△ 90	4	5	△ 1	32	40	△ 8
福 井	31	33	△ 2	2 266	2 342	△ 76	12	12	-	150	150	-
山 梨	28	28	-	2 190	2 191	△ 1	6	6	-	60	60	-
長 野	58	58	-	4 035	4 032	3	14	15	△ 1	142	167	△ 25
岐 阜	52	53	△ 1	3 266	3 315	△ 49	23	23	-	260	260	-
静 岡	91	90	1	10 871	10 717	154	6	8	△ 2	71	90	△ 19
愛 知	156	157	△ 1	14 765	14 588	177	24	26	△ 2	243	268	△ 25
三 重	53	55	△ 2	4 136	4 248	△ 112	15	16	△ 1	197	203	△ 6
滋 賀	29	29	-	2 796	2 796	-	2	2	-	35	35	-
京 都	64	65	△ 1	6 357	6 375	△ 18	6	6	-	69	69	-
大 阪	230	230	-	22 267	22 340	△ 73	5	5	-	44	44	-
兵 庫	164	164	-	14 390	14 328	62	24	27	△ 3	241	282	△ 41
奈 良	36	36	-	3 354	3 351	3	2	2	-	26	26	-
和 歌 山	40	41	△ 1	2 781	2 776	5	14	15	△ 1	153	167	△ 14
鳥 取	25	25	-	1 785	1 775	10	5	5	-	28	28	-
島 根	30	30	-	2 112	2 077	35	5	6	△ 1	59	76	△ 17
岡 山	81	81	-	4 715	4 722	△ 7	34	35	△ 1	388	406	△ 18
広 島	124	125	△ 1	10 070	10 052	18	48	49	△ 1	510	528	△ 18
山 口	78	79	△ 1	9 461	9 647	△ 186	17	18	△ 1	204	208	△ 4
徳 島	62	63	△ 1	4 361	4 383	△ 22	23	23	-	174	174	-
香 川	41	43	△ 2	2 564	2 646	△ 82	32	35	△ 3	296	313	△ 17
愛 媛	79	80	△ 1	5 060	5 104	△ 44	28	30	△ 2	335	369	△ 34
高 知	85	87	△ 2	6 633	6 761	△ 128	2	2	-	12	12	-
福 岡	223	221	2	21 395	21 258	137	109	116	△ 7	939	974	△ 35
佐 賀	60	61	△ 1	4 322	4 402	△ 80	40	40	-	352	352	-
長 崎	67	68	△ 1	6 333	6 311	22	58	64	△ 6	541	605	△ 64
熊 本	105	106	△ 1	9 175	9 254	△ 79	53	59	△ 6	522	575	△ 53
大 分	52	51	1	2 940	2 884	56	38	43	△ 5	325	361	△ 36
宮 崎	65	65	-	3 764	3 788	△ 24	31	36	△ 5	314	360	△ 46
鹿 児 島	135	135	-	8 972	8 998	△ 26	87	92	△ 5	830	914	△ 84
沖 縄	41	41	-	3 854	3 828	26	14	15	△ 1	161	168	△ 7

(医療施設調査)



## II 病院報告

### 統計表 12 年間患者数, 病院の種類一病床の種類別にみた1日平均患者数の年次推移

(単位: 人)

各年間

	平成8年 (1996)	11年 ( ' 99)	14年 (2002)	17年 ( ' 05)	20年 ( ' 08)	23年 ( ' 11)	26年 ( ' 14)	27年 ( ' 15)	28年 ( ' 16)
<b>在院患者延数</b>	513 605 500	509 438 114	509 443 294	504 499 287	482 395 353	474 252 454	460 330 943	458 222 331	457 781 586
(再掲)療養病床	10 948 646	50 903 262	100 968 854	121 704 131	113 019 537	110 326 717	107 086 533	106 552 234	106 056 315
(再掲)介護療養病床	.	.	...	...	33 178 545	26 075 878	21 250 066	19 642 232	18 353 751
<b>新入院患者数</b>	11 768 143	12 786 484	13 572 932	14 123 260	14 273 548	14 821 932	15 406 819	15 757 406	16 049 842
(再掲)療養病床	45 133	162 024	315 721	394 582	362 192	356 095	382 179	401 597	423 150
(再掲)介護療養病床	.	.	...	...	71 846	52 012	42 695	39 024	36 893
<b>退院患者数</b>	11 755 692	12 783 173	13 576 632	14 115 769	14 296 320	14 825 669	15 411 107	15 775 476	16 042 833
(再掲)療養病床	52 175	243 283	491 908	611 827	559 103	567 167	595 496	622 409	647 100
(再掲)介護療養病床	.	.	...	...	89 480	66 357	54 525	50 931	47 651
<b>外来患者延数</b>	653 270 549	653 382 423	633 917 992	576 568 450	523 861 651	511 609 176	500 821 580	498 842 949	496 206 937
<b>1日平均在院患者数</b>	1 403 294	1 395 721	1 395 735	1 382 190	1 318 020	1 299 322	1 261 181	1 255 404	1 250 769
精神科病院	251 786	245 458	245 899	242 461	236 704	232 473	223 843	220 890	218 581
結核療養所	369	219	119	75	88	87	-	-	-
一般病院	1 151 138	1 150 044	1 149 717	1 139 653	1 081 228	1 066 761	1 037 337	1 034 513	1 032 188
精神病床	340 419	334 222	332 022	325 027	315 100	307 453	295 820	291 403	288 631
感染症病床	124	60	47	48	43	45	57	56	59
結核病床	13 607	11 332	8 187	5 512	3 689	2 854	2 175	1 988	1 859
療養病床	29 914	139 461	276 627	333 436	308 797	302 265	293 388	291 924	289 771
一般病床	1 019 229	910 646	778 853	718 167	690 392	686 705	669 741	670 032	670 449
(再掲)介護療養病床 <sup>4)</sup>	.	.	...	...	90 652	71 441	58 219	53 814	50 147
<b>1日平均新入院患者数</b>	32 153	35 031	37 186	38 694	38 999	40 608	42 210	43 171	43 852
精神科病院	499	541	577	645	676	695	703	710	717
結核療養所	2	1	1	1	1	1	-	-	-
一般病院	31 652	34 490	36 608	38 048	38 322	39 913	41 507	42 461	43 135
精神病床	769	853	909	987	1 002	1 021	1 041	1 052	1 063
感染症病床	9	5	5	5	4	5	7	7	8
結核病床	112	111	93	76	50	40	34	30	28
療養病床	123	444	865	1 081	990	976	1 047	1 100	1 156
一般病床	31 140	33 619	35 314	36 544	36 953	38 566	40 082	40 981	41 596
(再掲)介護療養病床 <sup>4)</sup>	.	.	...	...	196	142	117	107	101
<b>1日平均退院患者数</b>	32 119	35 022	37 196	38 673	39 061	40 618	42 222	43 220	43 833
精神科病院	501	543	581	650	679	705	714	717	721
結核療養所	2	1	1	1	1	1	-	-	-
一般病院	31 616	34 479	36 615	38 023	38 382	39 913	41 508	42 504	43 112
精神病床	773	861	917	1 000	1 012	1 042	1 063	1 069	1 076
感染症病床	9	5	5	5	4	4	6	6	7
結核病床	115	111	93	77	49	40	32	29	28
療養病床	143	667	1 348	1 676	1 528	1 554	1 631	1 705	1 768
一般病床	31 079	33 379	34 833	35 916	36 468	37 979	39 491	40 411	40 955
(再掲)介護療養病床 <sup>4)</sup>	.	.	...	...	244	182	149	140	130
<b>1日平均外来患者数</b>	1 784 892	1 790 089	1 736 762	1 579 640	1 431 316	1 401 669	1 372 114	1 366 693	1 355 757
精神科病院	36 741	40 817	45 836	50 482	53 965	57 085	57 047	57 675	57 850
結核療養所	83	35	6	4	5	5	-	-	-
一般病院	1 748 069	1 749 236	1 690 920	1 529 154	1 377 346	1 344 579	1 315 066	1 309 018	1 297 906

注: 1) 平成11年4月に「感染症の予防及び感染症の患者に対する医療に関する法律」が施行されたため、「伝染病床」は「感染症病床」に改められた。

(病院報告)

2) 療養病床は、平成8・11年は「療養型病床群」、平成14年は「療養病床」及び「経過の旧療養型病床群」の数値である。

3) 一般病床は、平成8・11年は「その他の病床(療養型病床群を除く)」、平成14年は「一般病床」及び「経過の旧その他の病床(経過の旧療養型病床群を除く。)」である。

4) 介護療養病床は療養病床の再掲である。

5) 東日本大震災の影響により、平成23年3月分の報告において、病院の合計11施設(岩手県気仙医療圏1施設、岩手県宮古医療圏1施設、宮城県石巻医療圏2施設、宮城県気仙沼医療圏2施設、福島県相双医療圏6施設)は、報告のあった患者数のみ集計した。

熊本地震の影響により、平成28年4月分の報告において、熊本県の病院1施設(阿蘇医療圏)は、報告がなかったため除いて集計した。

統計表 13 人口10万対1日平均患者数・病床の種類別にみた病床利用率・平均在院日数の年次推移

各年間

	平成19年 (2007)	20年 ( ' 08)	21年 ( ' 09)	22年 ( ' 10)	23年 ( ' 11)	24年 ( ' 12)	25年 ( ' 13)	26年 ( ' 14)	27年 ( ' 15)	28年 ( ' 16)
<b>人口10万対 1日平均患者数(人)</b>										
<b>在院患者数</b>	1 043.0	1 032.2	1 026.0	1 025.7	1 016.7	1 009.4	1 001.9	992.4	987.8	985.4
精神病床	248.4	246.8	245.6	243.1	240.6	238.3	235.7	232.8	229.3	227.4
感染症病床	0.0	0.0	0.0	0.0	0.0	0.0	0.0	0.0	0.0	0.0
結核病床	3.1	2.9	2.6	2.4	2.2	2.0	1.8	1.7	1.6	1.5
療養病床	244.2	241.8	241.1	239.1	236.5	234.1	231.9	230.9	229.7	228.3
一般病床	547.4	540.7	536.6	541.1	537.3	535.1	532.4	527.0	527.2	528.2
(再掲)介護療養病床 <sup>1)</sup>	77.1	71.0	65.1	59.9	55.9	52.4	48.8	45.8	42.3	39.5
<b>人口10万対 1日平均患者数(人)</b>										
<b>新入院患者数</b>	30.6	30.5	30.9	31.6	31.8	32.4	32.7	33.2	34.0	34.5
精神病床	0.8	0.8	0.8	0.8	0.8	0.8	0.8	0.8	0.8	0.8
感染症病床	0.0	0.0	0.0	0.0	0.0	0.0	0.0	0.0	0.0	0.0
結核病床	0.0	0.0	0.0	0.0	0.0	0.0	0.0	0.0	0.0	0.0
療養病床	0.8	0.8	0.8	0.8	0.8	0.8	0.8	0.8	0.9	0.9
一般病床	29.0	28.9	29.3	30.0	30.2	30.8	31.1	31.5	32.2	32.8
(再掲)介護療養病床 <sup>1)</sup>	0.2	0.2	0.1	0.1	0.1	0.1	0.1	0.1	0.1	0.1
<b>人口10万対 1日平均患者数(人)</b>										
<b>退院患者数</b>	30.6	30.6	30.9	31.6	31.8	32.4	32.8	33.2	34.0	34.5
精神病床	0.8	0.8	0.8	0.8	0.8	0.8	0.8	0.8	0.8	0.8
感染症病床	0.0	0.0	0.0	0.0	0.0	0.0	0.0	0.0	0.0	0.0
結核病床	0.0	0.0	0.0	0.0	0.0	0.0	0.0	0.0	0.0	0.0
療養病床	1.2	1.2	1.2	1.2	1.2	1.2	1.3	1.3	1.3	1.4
一般病床	28.6	28.6	28.9	29.5	29.7	30.3	30.7	31.1	31.8	32.3
(再掲)介護療養病床 <sup>1)</sup>	0.2	0.2	0.2	0.2	0.1	0.1	0.1	0.1	0.1	0.1
<b>人口10万対 1日平均患者数(人)</b>										
<b>外来患者数</b>	1 159.4	1 120.9	1 111.2	1 102.8	1 096.8	1 096.2	1 091.9	1 079.7	1 075.3	1 068.1
精神科病院	41.9	42.3	43.1	44.2	44.7	44.9	44.7	44.9	45.4	45.6
結核療養所	0.0	0.0	0.0	0.0	0.0	0.0	0.0	-	-	-
一般病院	1 117.4	1 078.6	1 068.0	1 058.6	1 052.1	1 051.4	1 047.2	1 034.8	1 030.0	1 022.5
<b>病床利用率(%)</b>	82.2	81.7	81.6	82.3	81.9	81.5	81.0	80.3	80.1	80.1
精神病床	90.2	90.0	89.9	89.6	89.1	88.7	88.1	87.3	86.5	86.2
感染症病床	2.2	2.4	2.8	2.8	2.5	2.4	3.0	3.2	3.1	3.2
結核病床	37.1	38.0	37.1	36.5	36.6	34.7	34.3	34.7	35.4	34.5
療養病床	90.7	90.6	91.2	91.7	91.2	90.6	89.9	89.4	88.8	88.2
一般病床	76.6	75.9	75.4	76.6	76.2	76.0	75.5	74.8	75.0	75.2
介護療養病床	93.9	94.2	94.5	94.9	94.6	93.9	93.1	92.9	92.1	91.4
<b>平均在院日数(日)</b>	34.1	33.8	33.2	32.5	32.0	31.2	30.6	29.9	29.1	28.5
精神病床	317.9	312.9	307.4	301.0	298.1	291.9	284.7	281.2	274.7	269.9
感染症病床	9.3	10.2	6.8	10.1	10.0	8.5	9.6	8.9	8.2	7.8
結核病床	70.0	74.2	72.5	71.5	71.0	70.7	68.8	66.7	67.3	66.3
療養病床	177.1	176.6	179.5	176.4	175.1	171.8	168.3	164.6	158.2	152.2
一般病床	19.0	18.8	18.5	18.2	17.9	17.5	17.2	16.8	16.5	16.2
介護療養病床	284.2	292.3	298.8	300.2	311.2	307.0	308.6	315.5	315.8	314.9
介護療養病床を除く総数	31.7	31.6	31.3	30.7	30.4	29.7	29.2	28.6	27.9	27.5

注：1) 介護療養病床は療養病床の再掲である。

(病院報告)

2) 東日本大震災の影響により、平成23年3月分の報告において、病院の合計11施設(岩手県気仙医療圏1施設、岩手県宮古医療圏1施設、宮城県石巻医療圏2施設、宮城県気仙沼医療圏2施設、福島県相双医療圏5施設)は、報告のあった患者数のみ集計した。

熊本地震の影響により、平成28年4月分の報告において、熊本県の病院1施設(阿蘇医療圏)は、報告がなかったため除いて集計した。

統計表 14 都道府県—指定都市・特別区・中核市（再掲）別にみた人口10万対1日平均患者数

平成28(2016)年 年間

(単位：人)

(2-1)

	在 院					新 入 院	退 院	外 来
	精神病床 (再掲)	療養病床 (再掲)	一般病床 (再掲)	介護療養病床 (再掲)				
全 国	985.4	227.4	228.3	528.2	39.5	34.5	34.5	1 068.1
北 海 道	1 412.4	326.5	359.4	725.7	57.4	44.0	43.9	1 438.3
青 森	1 048.6	293.1	192.0	562.4	40.2	33.5	33.4	1 082.7
岩 手	1 032.6	280.4	163.4	587.8	23.9	33.5	33.5	1 013.7
宮 城	828.3	222.0	116.8	488.8	5.9	33.0	33.0	911.1
秋 田	1 201.9	346.4	197.0	657.5	39.2	38.7	38.6	1 271.4
山 形	1 039.1	283.3	155.4	599.5	1.7	38.1	38.1	1 070.1
福 島	967.1	256.9	169.8	539.6	21.6	33.2	33.2	1 045.9
茨 城	821.5	203.5	166.4	450.7	22.2	30.1	30.1	1 055.1
栃 木	874.5	222.6	186.9	463.8	23.4	29.4	29.4	1 012.1
群 馬	995.6	232.0	208.9	553.2	26.5	35.7	35.7	1 004.2
埼 玉	690.9	175.4	143.0	371.7	15.5	24.4	24.4	874.2
千 葉	734.8	167.3	147.6	419.0	18.0	28.5	28.5	977.7
東 京	750.4	145.1	157.1	446.3	33.3	33.7	33.7	1 049.8
神 奈 川	646.1	130.9	130.5	383.6	17.8	28.9	28.9	844.2
新 潟	993.9	251.5	189.6	552.0	63.2	32.2	32.2	1 094.2
富 山	1 301.0	273.6	447.4	578.8	168.8	39.0	39.0	1 301.5
石 川	1 285.4	289.1	320.5	674.1	69.0	40.2	40.2	1 321.8
福 井	1 147.8	247.1	261.7	637.4	57.4	38.8	38.8	1 385.3
山 梨	985.8	228.6	217.5	539.3	21.0	33.6	33.5	1 159.7
長 野	916.2	192.0	168.9	554.1	44.1	38.4	38.3	1 229.8
岐 阜	781.3	177.8	130.1	471.8	17.2	31.8	31.8	1 056.1
静 岡	824.2	151.9	255.2	416.1	48.0	29.5	29.4	834.5
愛 知	723.3	150.4	173.0	398.6	24.2	30.1	30.1	904.8
三 重	890.4	229.5	196.6	463.7	38.0	30.9	30.9	932.6
滋 賀	821.9	139.9	179.6	501.4	24.3	32.2	32.2	947.4
京 都	1 079.7	192.1	223.4	662.8	104.5	37.5	37.5	1 208.2
大 阪	1 003.6	185.6	229.2	585.2	22.9	37.9	37.9	1 071.1
兵 庫	945.0	186.7	234.3	522.7	30.8	35.7	35.7	1 011.0
奈 良	946.6	181.9	211.6	551.1	45.8	36.1	36.1	1 107.6
和 歌 山	1 099.2	172.7	245.8	679.6	48.5	36.9	36.8	1 198.8
鳥 取	1 245.0	279.0	276.5	688.6	32.2	42.4	42.3	1 192.6
島 根	1 238.6	285.8	257.2	694.9	42.6	42.2	42.3	1 052.9
岡 山	1 104.7	229.3	207.4	665.3	28.9	40.9	40.9	1 322.1
広 島	1 167.5	276.5	310.5	579.1	73.1	37.3	37.2	1 115.0
山 口	1 635.6	385.0	612.8	636.9	117.1	39.1	39.2	1 131.6
徳 島	1 573.9	421.6	502.8	646.9	123.6	40.7	40.7	1 461.4
香 川	1 180.9	303.8	222.0	653.6	58.1	41.9	41.9	1 482.9
愛 媛	1 243.0	282.9	324.6	634.6	53.9	39.7	39.7	1 365.8
高 知	2 108.0	410.1	849.2	846.9	255.4	45.5	45.5	1 755.1
福 岡	1 407.3	368.4	372.0	664.8	64.5	40.4	40.4	1 111.2
佐 賀	1 554.5	453.8	474.3	624.0	89.9	36.9	36.9	1 258.9
長 崎	1 608.9	495.3	414.5	697.1	34.8	44.0	44.0	1 239.4
熊 本	1 652.3	447.7	471.4	731.9	105.1	40.5	40.5	1 184.3
大 分	1 442.2	413.6	221.8	804.1	25.7	44.3	44.3	1 301.1
宮 崎	1 388.4	478.3	293.8	614.4	54.6	37.7	37.8	1 190.2
鹿 児 島	1 716.8	531.8	473.6	708.3	48.5	40.8	40.8	1 269.1
沖 縄	1 151.5	340.6	248.4	560.9	20.1	38.4	38.4	1 001.3

注：熊本地震の影響により、平成28年4月分の報告において、熊本県の病院1施設（阿蘇医療圏）は、報告がなかったため除いて集計した。

(病院報告)

統計表 14 都道府県—指定都市・特別区・中核市（再掲）別にみた人口10万対1日平均患者数

平成28(2016)年 年間

(2-2)

(単位：人)

	在 院	精神病床 (再掲)	療養病床 (再掲)	一般病床 (再掲)	介護療養病床 (再掲)	新 入 院	退 院	外 来
(再掲) 指定都市・特別区								
東 京 都 区 部	661.7	63.8	124.5	472.5	23.4	36.6	36.6	1 164.3
札 幌 市	1 541.8	323.2	354.5	863.0	52.4	51.8	51.7	1 475.3
仙 台 市	888.8	199.3	82.0	607.3	・	42.8	42.7	1 017.1
さいたま市	494.2	78.6	90.1	324.7	22.5	23.4	23.5	768.7
千葉市	709.0	107.9	113.3	485.8	7.7	30.9	30.9	1 053.1
横浜市	609.8	119.2	98.7	390.4	12.0	29.4	29.4	834.4
川崎市	564.0	102.1	82.9	377.8	12.9	29.5	29.5	811.5
相模原市	827.1	122.6	325.2	379.3	85.5	33.0	33.0	1 168.0
新潟市	1 137.3	295.7	242.1	598.0	53.1	36.7	36.6	1 134.1
静岡市	834.6	112.3	255.0	464.8	50.5	31.5	31.4	803.9
浜松市	930.4	184.7	270.9	472.7	66.0	34.3	34.4	917.4
名古屋	845.1	170.0	163.0	509.9	18.0	38.7	38.6	1 109.0
京都市	1 223.0	189.9	280.2	752.3	164.6	43.8	43.7	1 348.4
大阪市	959.6	6.6	216.4	734.5	18.7	47.4	47.4	1 248.2
堺市	1 239.9	276.6	421.4	536.0	26.6	37.6	37.6	860.4
神戸市	955.6	197.9	176.3	579.5	29.5	39.8	39.8	1 150.4
岡山市	1 149.9	297.6	120.7	729.8	15.0	48.4	48.3	1 280.4
広島市	1 005.8	222.1	269.3	512.3	71.4	36.4	36.4	997.4
北九州市	1 650.1	381.0	460.3	806.0	47.3	51.2	51.2	1 170.9
福岡市	1 173.2	227.8	275.1	668.9	40.8	45.4	45.3	1 095.8
熊本市	1 756.9	391.9	440.0	923.8	104.2	58.4	58.4	1 487.8
(再掲) 中核市								
旭川市	1 624.9	247.4	392.7	982.2	91.8	62.5	62.5	1 844.1
函館市	1 837.5	419.2	332.8	1 083.9	82.6	67.2	67.1	1 780.5
青森市	1 239.4	358.1	245.3	631.4	12.9	36.0	36.0	1 030.2
盛岡市	1 659.1	398.3	303.6	955.0	70.1	61.1	61.0	1 664.3
秋田市	1 462.8	501.7	218.6	740.7	・	50.1	50.0	1 326.9
郡山市	1 208.7	319.5	175.9	713.3	38.9	46.5	46.5	1 310.4
いわき市	1 094.1	304.5	298.0	489.5	30.6	26.8	26.7	817.9
宇都宮市	1 016.4	305.4	254.0	453.2	57.9	27.1	27.1	915.8
前橋市	1 058.6	242.4	108.5	707.2	1.7	50.7	50.8	1 420.2
高崎市	911.0	227.9	189.9	493.2	2.6	31.0	31.0	822.2
川越市	1 006.3	269.1	224.3	513.0	15.1	35.8	35.8	1 414.3
越谷市	709.7	192.1	92.7	424.9	・	33.3	33.2	1 042.9
船橋市	557.1	177.1	79.2	300.8	・	23.7	23.7	874.5
柏市	963.5	263.0	83.6	616.9	・	39.3	39.3	1 341.6
八王子市	1 365.0	656.1	339.9	368.0	137.8	29.7	29.7	853.1
横須賀市	541.6	79.1	98.3	364.2	5.4	30.8	30.8	911.6
富山市	1 555.0	313.7	565.4	674.9	208.5	46.5	46.4	1 371.5
金沢市	1 717.0	417.8	450.4	846.6	66.9	51.1	51.1	1 477.2
長野市	1 106.0	322.5	155.0	628.5	38.9	45.6	45.5	1 292.4
岐阜市	1 263.9	230.9	210.8	818.3	22.8	53.9	53.9	1 679.2
豊橋市	1 192.7	339.9	444.5	407.4	94.4	31.9	31.8	931.7
豊田市	576.5	155.3	80.9	340.3	13.4	29.6	29.7	922.4
岡崎市	496.3	52.4	173.4	266.9	26.1	18.8	18.8	505.1
大津市	945.5	210.8	172.4	561.0	7.1	42.6	42.6	1 104.9
高槻市	1 064.6	192.1	102.0	770.5	・	54.9	55.0	1 423.3
東大阪市	755.8	188.1	164.5	403.2	22.8	25.2	25.2	780.9
豊中市	885.0	232.9	181.6	462.3	・	23.6	23.6	592.0
枚方市	1 083.7	181.6	198.5	703.5	11.1	41.1	41.0	1 378.9
姫路市	910.5	158.4	208.3	543.8	42.3	40.3	40.3	1 110.4
西宮市	865.9	125.4	220.3	515.1	14.7	37.4	37.3	922.1
尼崎市	763.8	1.4	253.2	509.3	12.0	37.4	37.2	917.0
奈良市	981.1	151.8	191.1	631.5	44.6	35.9	35.9	1 082.1
和歌山市	1 258.7	173.2	229.6	855.4	48.7	49.1	49.1	1 506.1
倉敷市	1 191.7	134.7	227.4	829.6	48.2	53.7	53.7	1 726.0
呉市	1 476.2	465.5	251.4	756.2	68.4	48.7	48.6	1 387.2
福山市	1 005.5	219.3	217.1	569.1	35.6	40.5	40.4	1 181.0
下関市	1 796.4	378.3	774.3	643.8	135.4	41.1	41.1	1 005.0
高松市	1 032.5	311.8	115.0	602.4	33.8	41.7	41.6	1 265.6
松山市	1 198.6	271.2	304.9	622.6	60.9	42.4	42.4	1 248.8
高知市	2 461.0	405.9	947.8	1 103.9	335.7	59.0	59.0	1 956.4
久留米市	1 805.4	459.9	431.2	914.3	67.1	60.9	61.0	1 581.1
長崎市	1 922.5	695.9	381.8	842.9	24.2	52.7	52.6	1 469.7
佐世保市	1 532.4	413.6	412.1	705.8	81.1	48.1	48.1	1 087.5
大分市	1 291.7	504.1	82.8	704.9	・	43.6	43.6	1 040.3
宮崎市	1 246.1	298.7	240.3	701.7	34.4	46.5	46.6	1 136.1
鹿児島市	1 801.0	502.0	425.3	868.5	42.5	56.4	56.3	1 261.3
那覇市	910.6	220.4	185.4	504.9	・	36.5	36.5	937.5

注：熊本地震の影響により、平成28年4月分の報告において、熊本県の病院1施設（阿蘇医療圏）は、報告がなかったため除いて集計した。

(病院報告)

統計表 15 都道府県—指定都市・特別区・中核市（再掲）別にみた病床利用率及び平均在院日数

(2-1)

平成28(2016)年 年間

	病 床 利 用 率 (%)								平 均 在 院 日 数 (日)							
	総 数	精 神 病 床	感 染 症 病 床	結 核 病 床	療 養 病 床	一 般 病 床	介 護 療 養 病 床	総 数	精 神 病 床	感 染 症 病 床	結 核 病 床	療 養 病 床	一 般 病 床	介 護 療 養 病 床	介 護 療 養 病 床 を 除 く 総 数	
全 国	80.1	86.2	3.2	34.5	88.2	75.2	91.4	28.5	269.9	7.8	66.3	152.2	16.2	314.9	27.5	
北 海 道	79.1	86.6	0.0	18.8	86.1	73.7	90.7	32.1	261.0	3.0	56.3	215.6	17.5	380.0	30.9	
青 森 県	77.1	85.1	-	21.6	88.6	71.0	94.2	31.4	233.8	-	79.1	139.1	18.0	414.5	30.2	
岩 手 県	75.1	81.6	-	10.5	88.1	70.6	91.3	30.8	262.5	-	52.2	157.6	18.5	277.1	30.1	
宮 城 県	76.5	83.5	7.1	21.4	85.6	72.3	86.0	25.1	288.7	10.5	26.6	104.4	15.6	95.1	25.0	
秋 田 県	80.0	86.3	-	23.3	91.3	74.9	96.9	31.1	269.2	-	89.5	165.5	18.1	532.3	30.1	
山 形 県	78.5	87.1	-	31.6	83.0	74.2	95.5	27.3	234.1	-	121.9	113.2	16.7	72.1	27.2	
福 島 県	71.9	76.4	-	16.5	82.0	67.9	91.0	29.1	314.7	-	93.4	156.3	17.1	250.0	28.5	
茨 城 県	75.2	80.3	1.0	19.4	84.4	70.8	85.5	27.3	321.8	10.9	72.9	146.3	15.7	186.3	26.6	
栃 木 県	80.8	86.1	8.3	35.6	87.8	76.4	93.6	29.7	348.9	5.1	70.6	160.8	16.6	301.4	29.0	
群 馬 県	80.3	89.6	12.1	38.1	88.4	74.9	92.8	27.9	322.5	11.4	73.8	116.0	16.4	389.2	27.2	
埼 玉 県	81.1	89.7	9.1	33.7	88.0	75.7	88.8	28.3	271.6	7.7	59.9	174.1	16.1	357.9	27.8	
千 葉 県	77.8	82.2	5.1	40.1	87.1	73.7	88.5	25.8	312.3	7.0	58.6	162.4	15.4	268.8	25.2	
東 京 都	79.7	88.1	4.8	51.2	89.8	74.7	94.1	22.3	193.1	11.0	60.3	157.9	13.9	391.3	21.3	
神 奈 川 県	79.8	86.0	14.1	54.8	89.1	75.4	89.2	22.3	229.3	14.6	62.7	187.0	13.8	400.4	21.7	
新 潟 県	79.7	86.3	0.3	34.4	88.3	74.9	93.4	30.9	325.3	1.6	60.0	168.0	18.0	353.2	29.0	
富 山 県	82.4	90.6	11.7	12.1	93.5	73.4	96.3	33.4	292.9	4.1	51.5	252.9	16.0	313.1	29.4	
石 川 県	81.3	87.8	-	20.1	86.7	77.3	86.0	32.0	274.2	-	80.1	188.4	17.8	317.4	30.4	
福 井 県	81.6	84.1	23.7	18.6	89.9	78.4	93.9	29.6	243.9	3.7	21.4	149.0	17.6	224.1	28.3	
山 梨 県	75.2	81.6	-	12.7	82.4	71.0	84.5	29.4	254.2	-	54.9	126.1	17.3	158.7	28.8	
山 東 県	79.5	83.1	1.5	33.9	87.6	76.7	89.9	23.9	222.1	2.9	80.9	114.5	15.2	137.2	22.9	
岐 阜 県	76.1	89.1	-	26.4	80.5	71.7	85.9	24.6	256.6	-	72.3	112.0	15.6	154.8	24.1	
静 岡 県	78.4	82.8	7.3	32.6	86.6	73.0	94.0	28.0	266.9	13.6	62.3	169.9	15.1	344.2	26.5	
愛 知 県	80.0	88.3	-	47.5	87.9	74.7	91.3	24.0	250.0	-	65.1	142.4	14.0	256.7	23.3	
三 重 県	79.2	87.5	1.3	35.6	85.9	73.6	91.5	28.8	310.5	4.1	65.6	135.5	15.9	378.7	27.7	
滋 賀 県	80.1	83.4	0.1	19.5	90.7	76.8	96.2	25.5	251.3	14.0	70.3	180.0	16.3	358.5	24.8	
京 都 府	78.6	79.6	-	11.6	91.6	75.8	95.4	28.8	255.0	-	67.1	193.7	18.5	446.5	26.1	
大 阪 府	82.6	86.5	3.0	61.8	90.7	78.9	92.9	26.5	228.9	4.9	72.1	171.9	16.2	335.4	25.9	
兵 庫 県	80.4	88.4	0.1	52.4	89.8	74.7	92.1	26.5	264.2	5.3	77.3	149.9	15.5	393.8	25.6	
奈 良 県	76.4	85.3	18.5	59.5	85.3	71.3	86.2	26.2	251.4	12.9	78.2	122.2	16.2	368.9	25.0	
和 歌 山 県	77.4	78.5	5.8	53.4	84.2	75.3	87.2	29.8	306.8	5.6	70.0	123.5	19.4	248.5	28.6	
鳥 取 県	82.0	82.3	0.5	14.7	87.9	80.3	85.5	29.4	273.4	-	59.9	102.7	17.6	77.2	28.9	
島 根 県	79.9	85.3	0.0	33.4	84.0	77.0	77.2	29.3	244.6	3.3	47.4	138.8	17.6	143.3	28.5	
岡 山 県	73.8	79.2	-	38.6	84.2	69.9	91.4	27.0	227.2	-	98.3	117.0	17.2	206.0	26.4	
広 島 県	82.0	87.5	0.8	25.5	87.4	77.6	86.4	31.4	289.9	2.3	66.6	145.4	16.7	257.3	29.6	
山 口 県	84.9	90.5	-	23.1	90.0	78.4	92.3	41.8	395.3	-	96.7	168.3	18.1	473.2	38.9	
徳 島 県	79.9	82.6	-	52.2	86.5	74.4	88.2	38.6	355.2	-	81.2	124.0	18.0	323.8	35.8	
香 川 県	76.6	86.2	1.1	11.9	84.0	71.8	92.7	28.2	312.1	4.0	65.2	155.6	16.4	218.2	26.9	
愛 媛 県	77.1	80.7	0.9	21.2	87.7	71.6	92.3	31.3	313.4	5.4	64.5	120.5	17.3	235.2	30.1	
高 知 県	83.2	81.5	-	14.0	91.5	77.7	95.7	46.4	231.2	-	55.3	178.7	21.3	404.8	41.1	
福 岡 県	83.7	88.2	1.5	42.0	89.2	79.2	92.5	34.8	296.4	8.3	66.9	155.1	17.8	390.2	33.3	
佐 賀 県	85.8	89.0	0.1	65.7	90.8	80.7	91.2	42.1	298.0	8.0	67.7	120.2	19.3	413.9	39.8	
長 崎 県	82.8	85.7	4.5	20.5	89.4	78.4	86.5	36.6	354.3	9.2	49.9	100.4	17.8	376.0	35.9	
熊 本 県	84.3	89.2	0.0	19.1	91.0	78.6	90.0	40.8	268.9	2.0	54.5	151.8	20.1	280.0	38.4	
大 宮 市	83.8	91.4	-	63.6	89.4	79.4	87.5	32.6	415.2	-	101.7	112.5	19.2	207.6	32.0	
崎 玉 市	79.3	89.8	-	27.9	85.5	71.1	85.2	36.8	335.2	-	38.9	108.4	17.9	389.3	35.4	
鹿 児 島 県	82.4	90.1	4.8	33.9	86.4	75.9	90.7	42.0	361.1	10.2	123.1	124.8	19.4	325.5	41.0	
沖 縄 県	87.6	90.6	-	34.2	92.8	84.4	95.1	30.0	253.5	-	85.7	162.8	15.7	448.5	29.5	

注：1) この表では、表章記号の規約に以下の場合も含む。

「-」：病床があるが、計上する数値がない場合

「・」：病床がないので、計上する数値がない場合

2) 熊本地震の影響により、平成28年4月分の報告において、熊本県の病院1施設（阿蘇医療圏）は、報告がなかったため除いて集計した。

(病院報告)

統計表 15 都道府県—指定都市・特別区・中核市（再掲）別にみた病床利用率及び平均在院日数

(2-2)

平成28(2016)年 年間

	病床利用率 (%)							平均在院日数 (日)						
	総数	精神病床	感染症病床	結核病床	療養病床	一般病床	介護療養病床	総数	精神病床	感染症病床	結核病床	療養病床	一般病床	介護療養病床
(再掲) 指定都市・特別区														
東京都 区部	77.7	86.2	7.1	39.6	89.0	74.4	93.3	18.1	117.0	11.0	69.5	145.4	13.4	376.7
札幌市 幌市	81.6	88.5	-	19.4	90.6	76.6	90.3	29.8	247.8	-	53.4	247.1	17.5	350.1
仙台市 台市	76.9	80.9	17.4	-	93.6	74.0	-	20.8	262.5	11.1	-	142.7	14.6	-
さいたま市	80.4	88.6	39.0	33.8	87.4	77.2	90.8	21.0	203.6	7.7	65.1	197.1	14.3	509.8
千葉市	74.6	72.8	1.4	74.2	87.8	72.6	74.7	23.0	168.7	8.3	61.1	166.7	16.4	415.0
横浜市 市市	82.3	84.3	38.1	58.5	92.5	79.6	95.6	20.7	200.4	14.7	57.1	144.2	13.8	333.8
川崎市 市市	77.5	86.5	-	46.4	92.4	73.2	93.7	19.1	191.8	-	52.8	201.8	13.2	394.4
相模原市 市市	77.2	78.7	-	-	85.2	71.1	84.5	25.1	266.3	-	-	289.7	12.0	603.5
新潟市 市市	84.0	93.0	-	41.1	90.3	78.3	96.3	31.0	347.7	-	65.4	148.5	17.3	698.3
静岡市 市市	76.3	77.2	-	34.2	85.9	72.3	93.8	26.5	213.4	-	63.5	178.1	15.7	350.3
浜松市 市市	81.7	81.4	-	40.2	89.1	78.7	92.6	27.1	231.7	-	62.7	173.2	14.7	325.0
名古屋 市市	77.7	85.3	-	72.9	90.2	72.4	89.1	21.9	247.4	-	63.4	129.0	13.8	373.7
京都市 市市	78.4	73.3	-	5.5	92.8	76.2	96.0	28.0	313.1	-	53.5	218.0	17.8	453.2
大阪市 市市	80.0	76.1	4.3	88.3	91.4	77.3	91.5	20.2	44.5	16.3	51.9	174.3	15.8	365.8
堺市 市市	84.3	82.7	9.8	52.9	93.0	79.9	92.1	32.9	171.1	2.0	70.2	179.5	15.8	273.5
神戸市 市市	77.7	83.9	0.4	57.8	87.4	73.5	85.3	24.0	213.4	5.3	65.3	147.5	15.3	405.0
岡山市 市市	75.3	80.2	-	23.3	87.7	72.3	82.9	23.8	191.4	-	67.4	128.9	15.8	254.2
広島市 市市	82.8	91.1	-	42.4	86.4	78.4	82.8	27.6	205.6	-	68.8	178.4	15.0	375.2
北九州市 市市	82.8	85.4	-	45.4	91.6	77.8	96.8	32.2	289.2	-	81.0	169.1	16.9	382.7
福岡市 市市	83.7	89.1	0.3	34.6	87.2	81.0	92.9	25.9	250.2	2.3	94.8	128.1	15.7	353.9
熊本市 市市	83.6	89.2	-	32.1	90.0	79.1	88.3	30.1	205.0	-	38.7	130.3	17.1	421.0
(再掲) 中核市														
旭川市 市市	77.6	85.6	-	43.4	81.0	74.8	88.2	26.0	180.9	-	53.4	153.7	16.5	365.1
函館市 市市	78.0	83.7	-	10.6	87.3	74.4	93.9	27.4	232.9	-	63.6	154.3	16.9	475.7
青森市 市市	76.1	80.3	-	21.6	93.4	70.4	94.1	34.4	246.9	-	79.1	92.4	19.2	447.6
盛岡市 市市	78.6	86.4	-	53.3	94.2	72.3	92.3	27.2	186.9	-	117.1	179.2	16.6	333.0
秋田市 市市	84.0	90.8	-	26.6	90.1	79.0	-	29.2	287.1	-	107.1	205.3	15.7	-
郡山市 市市	69.6	68.6	-	-	81.7	67.5	86.6	26.0	304.3	-	-	166.8	16.0	303.9
いわき市 市市	78.6	88.0	-	16.0	81.6	73.5	94.9	40.9	431.2	-	128.1	204.3	19.6	310.1
宇都宮市 市市	82.3	81.7	29.1	34.6	91.6	79.2	94.6	37.5	538.2	5.2	63.3	200.9	17.9	376.6
前橋市 市市	80.7	87.6	-	23.6	90.3	77.8	70.3	20.9	327.1	-	97.3	98.1	14.3	411.8
高崎市 市市	84.4	97.3	-	-	83.8	79.9	70.1	29.4	306.8	-	-	110.8	17.0	652.7
川越市 市市	80.7	87.5	-	-	89.0	74.6	86.9	28.1	290.6	-	-	206.5	15.2	296.3
越谷市 市市	83.9	89.0	-	-	95.5	79.7	-	21.3	108.4	-	-	106.6	13.8	-
船橋市 市市	78.5	88.7	3.0	-	90.9	71.2	-	23.5	276.5	29.3	-	116.5	13.4	-
柏市 市市	81.5	79.3	-	-	84.8	82.1	-	24.5	474.9	-	-	346.3	16.0	-
八王子市 市市	84.7	88.5	0.2	19.1	91.3	75.0	96.2	46.0	359.3	6.0	340.1	194.1	13.9	316.3
横須賀市 市市	66.9	87.3	-	-	85.1	60.5	98.0	17.6	116.0	-	-	201.8	12.2	1 220.6
富山市 市市	84.4	93.5	2.3	9.0	92.3	76.5	95.6	33.5	247.2	17.0	39.8	251.2	15.7	405.9
金沢市 市市	82.7	89.0	-	41.9	89.3	77.2	81.0	33.6	305.0	-	75.9	218.8	17.5	322.4
長野市 市市	83.7	85.8	-	-	92.8	80.9	97.1	24.3	444.9	-	-	292.6	14.2	692.5
岐阜市 市市	76.9	85.8	-	30.1	80.9	74.5	77.7	23.5	226.2	-	74.8	128.4	15.9	347.3
豊橋市 市市	83.9	92.6	-	35.1	86.5	76.1	96.7	37.4	462.1	-	45.0	243.0	13.9	450.0
豊田市 市市	83.9	90.5	-	-	91.0	80.0	90.4	19.4	218.2	-	-	154.6	11.9	138.4
岡崎市 市市	73.3	73.5	-	27.6	80.6	71.0	93.5	26.4	322.8	-	71.0	119.1	15.3	72.4
大津市 市市	77.9	75.8	-	10.1	89.6	77.1	89.6	22.2	205.7	-	51.1	197.5	13.8	571.4
高槻市 市市	85.5	85.7	-	-	94.5	84.4	-	19.4	143.1	-	-	109.5	14.6	-
東大阪市 市市	82.9	86.7	-	-	89.6	78.8	93.3	30.0	168.7	-	-	149.5	17.3	501.9
豊中市 市市	86.3	91.1	0.1	36.2	95.8	83.4	-	37.5	154.5	3.0	80.1	245.0	21.7	-
枚方市 市市	80.8	76.1	2.6	-	87.8	80.5	82.2	26.4	176.5	4.8	-	141.9	18.0	246.6
姫路市 市市	79.9	86.8	-	-	87.0	76.0	93.3	22.6	324.9	-	-	113.3	14.2	326.5
西宮市 市市	82.4	84.7	-	88.2	88.5	79.5	95.8	23.2	208.4	-	81.8	141.4	14.5	438.1
尼崎市 市市	85.0	79.7	-	-	93.4	81.6	98.9	20.5	18.8	-	-	137.5	14.2	276.2
奈良市 市市	79.3	92.8	-	59.5	87.5	74.8	93.0	27.3	196.2	-	78.2	117.9	18.7	353.8
和歌山市 市市	77.9	86.5	18.6	-	83.9	75.1	90.9	25.6	302.0	5.3	-	151.6	18.1	414.9
倉敷市 市市	76.7	75.5	-	-	88.2	74.4	97.0	22.2	199.2	-	-	134.2	16.0	353.4
呉市 市市	79.8	89.1	-	15.8	89.7	73.6	87.5	30.3	311.5	-	69.1	195.5	16.4	586.9
福山市 市市	80.5	85.2	4.1	-	88.0	76.5	83.3	24.8	315.2	2.3	-	74.4	15.1	76.1
下関市 市市	85.6	90.7	-	-	92.1	77.7	95.7	43.7	391.8	-	-	129.2	18.5	323.0
高松市 市市	73.0	91.9	-	12.4	84.2	66.1	90.1	24.8	411.7	-	65.2	139.4	15.0	486.9
松山市 市市	80.4	84.4	-	-	90.8	74.7	94.1	28.3	253.6	-	-	149.0	15.7	381.3
高知市 市市	82.0	76.7	-	21.3	91.7	77.7	96.2	41.7	166.0	-	63.7	207.8	20.8	394.4
久留米市 市市	82.4	92.2	-	-	85.1	77.3	94.1	29.6	179.2	-	-	149.0	16.3	377.1
長崎市 市市	81.6	85.3	13.8	31.7	87.8	76.9	82.1	36.5	389.9	9.0	51.6	141.7	17.3	294.5
佐世保市 市市	80.9	87.8	-	11.0	90.4	73.7	92.3	31.8	364.1	-	19.7	154.1	15.8	430.9
大分市 市市	83.7	89.4	-	-	94.1	79.2	-	29.6	474.3	-	-	121.5	16.8	-
宮崎市 市市	78.5	85.9	-	27.9	83.7	75.3	79.2	26.8	182.7	-	38.9	136.1	16.2	351.4
鹿児島市 市市	83.5	90.4	-	59.9	83.9	80.1	84.9	32.0	287.5	-	152.0	128.2	16.7	315.6
那覇市 市市	88.7	96.0	-	-	93.3	84.4	-	25.0	179.3	-	-	144.9	14.7	-

注：1) この表では、表章記号の規約に以下の場合も含む。

「-」：病床があるが、計上する数値がない場合

「。」：病床がないので、計上する数値がない場合

2) 熊本地震の影響により、平成28年4月分の報告において、熊本県の病院1施設（阿蘇医療圏）は、報告がなかったため除いて集計した。

(病院報告)

統計表 16 都道府県・病床の種類別にみた1日平均在院患者数の構成割合

(単位：%)

平成28(2016)年 年間

		在 患 者 数	精神病床	感染症病床	結核病床	療養病床	一般病床	(再掲) 介護療養病床 <sup>1)</sup>
全	国	100.0	23.1	0.0	0.1	23.2	53.6	4.0
北	海	100.0	23.1	0.0	0.1	25.4	51.4	4.1
青	森	100.0	28.0	-	0.1	18.3	53.6	3.8
岩	手	100.0	27.2	-	0.1	15.8	56.9	2.3
宮	城	100.0	26.8	0.0	0.1	14.1	59.0	0.7
秋	田	100.0	28.8	-	0.1	16.4	54.7	3.3
山	形	100.0	27.3	-	0.1	15.0	57.7	0.2
福	島	100.0	26.6	-	0.1	17.6	55.8	2.2
茨	城	100.0	24.8	0.0	0.1	20.3	54.9	2.7
栃	木	100.0	25.5	0.0	0.1	21.4	53.0	2.7
群	馬	100.0	23.3	0.0	0.1	21.0	55.6	2.7
埼	玉	100.0	25.4	0.0	0.1	20.7	53.8	2.2
千	葉	100.0	22.8	0.0	0.1	20.1	57.0	2.4
東	京	100.0	19.3	0.0	0.3	20.9	59.5	4.4
神	奈	100.0	20.3	0.0	0.2	20.2	59.4	2.8
新	潟	100.0	25.3	0.0	0.1	19.1	55.5	6.4
富	山	100.0	21.0	0.0	0.1	34.4	44.5	13.0
石	川	100.0	22.5	-	0.1	24.9	52.4	5.4
福	井	100.0	21.5	0.0	0.1	22.8	55.5	5.0
山	梨	100.0	23.2	-	0.0	22.1	54.7	2.1
長	野	100.0	21.0	0.0	0.1	18.4	60.5	4.8
岐	阜	100.0	22.8	-	0.2	16.6	60.4	2.2
静	岡	100.0	18.4	0.0	0.1	31.0	50.5	5.8
愛	知	100.0	20.8	-	0.2	23.9	55.1	3.4
三	重	100.0	25.8	0.0	0.1	22.1	52.1	4.3
滋	賀	100.0	17.0	0.0	0.1	21.8	61.0	3.0
京	都	100.0	17.8	-	0.1	20.7	61.4	9.7
大	阪	100.0	18.5	0.0	0.4	22.8	58.3	2.3
兵	庫	100.0	19.8	0.0	0.2	24.8	55.3	3.3
奈	良	100.0	19.2	0.0	0.2	22.4	58.2	4.8
和	歌	100.0	15.7	0.0	0.1	22.4	61.8	4.4
鳥	取	100.0	22.4	0.0	0.1	22.2	55.3	2.6
島	根	100.0	23.1	0.0	0.1	20.8	56.1	3.4
岡	山	100.0	20.8	-	0.2	18.8	60.2	2.6
広	島	100.0	23.7	0.0	0.1	26.6	49.6	6.3
山	口	100.0	23.5	-	0.1	37.5	38.9	7.2
徳	島	100.0	26.8	-	0.2	31.9	41.1	7.9
香	川	100.0	25.7	0.0	0.1	18.8	55.3	4.9
愛	媛	100.0	22.8	0.0	0.1	26.1	51.1	4.3
高	知	100.0	19.5	-	0.1	40.3	40.2	12.1
福	岡	100.0	26.2	0.0	0.1	26.4	47.2	4.6
佐	賀	100.0	29.2	0.0	0.2	30.5	40.1	5.8
長	崎	100.0	30.8	0.0	0.1	25.8	43.3	2.2
熊	本	100.0	27.1	0.0	0.1	28.5	44.3	6.4
大	分	100.0	28.7	-	0.2	15.4	55.8	1.8
宮	崎	100.0	34.5	-	0.1	21.2	44.2	3.9
鹿	児	100.0	31.0	0.0	0.2	27.6	41.3	2.8
沖	縄	100.0	29.6	-	0.1	21.6	48.7	1.7

注：1) 介護療養病床は療養病床の再掲である。

(病院報告)

2) 熊本地震の影響により、平成28年4月分の報告において、熊本県の病院1施設(阿蘇医療圏)は、報告がなかったため除いて集計した。

統計表 17 都道府県—指定都市・特別区・中核市（再掲）別にみた病院の常勤換算従事者数及び  
100床当たり常勤換算従事者数

平成28(2016)年10月1日現在  
(単位：人)

(2-1)

	常勤換算従事者数								100床当たり常勤換算従事者数						
	総 数	医 師	歯科医師	薬剤師	看護師・ 准看護師	看護師		総 数	医 師	歯科医師	薬剤師	看護師・ 准看護師	看護師		
						看護師	准看護師						看護師	准看護師	
全 国	2 108 840.2	217 752.6	10 263.7	49 660.5	930 302.7	806 884.2	123 418.5	135.1	13.9	0.7	3.2	59.6	51.7	7.9	
北 海 道	118 658.1	9 744.9	476.8	2 547.0	53 385.2	44 814.8	8 570.4	124.4	10.2	0.5	2.7	56.0	47.0	9.0	
青 森	21 854.6	1 843.0	51.6	419.3	10 377.9	8 912.0	1 465.9	124.4	10.5	0.3	2.4	59.0	50.7	8.3	
岩 手	20 885.1	1 988.1	213.4	448.7	9 667.7	8 727.2	940.5	119.5	11.4	1.2	2.6	55.4	50.0	5.4	
宮 城	33 683.2	3 497.8	215.7	833.5	15 377.5	13 659.2	1 718.3	132.9	13.8	0.9	3.3	60.7	53.9	6.8	
秋 田	18 786.1	1 690.6	36.5	344.9	8 631.0	7 607.0	1 024.0	123.8	11.1	0.2	2.3	56.8	50.1	6.7	
山 形	19 205.7	1 720.1	44.8	378.6	8 693.0	7 963.3	729.7	130.7	11.7	0.3	2.6	59.2	54.2	5.0	
福 島	31 132.0	2 646.0	188.3	638.5	13 618.9	11 145.1	2 473.8	121.7	10.3	0.7	2.5	53.3	43.6	9.7	
茨 城	40 595.0	4 127.1	94.4	930.2	17 635.5	14 547.0	3 088.5	128.2	13.0	0.3	2.9	55.7	45.9	9.8	
栃 木	27 980.0	3 289.7	95.3	665.7	12 622.4	10 431.4	2 191.0	131.7	15.5	0.4	3.1	59.4	49.1	10.3	
群 馬	32 565.9	3 124.4	85.2	733.7	14 903.6	12 181.1	2 722.5	134.0	12.9	0.4	3.0	61.3	50.1	11.2	
埼 玉	86 181.7	8 850.1	301.8	2 265.2	36 551.3	30 619.2	5 932.1	138.7	14.2	0.5	3.6	58.8	49.3	9.5	
千 葉	83 370.0	8 747.5	586.2	2 155.2	34 118.1	29 557.9	4 560.2	141.4	14.8	1.0	3.7	57.8	50.1	7.7	
東 京	195 858.9	28 202.2	1 893.6	5 324.2	82 546.3	75 540.6	7 005.7	152.6	22.0	1.5	4.1	64.4	58.9	5.5	
神 奈 川	108 399.3	13 471.8	634.7	2 922.3	46 757.2	42 914.2	3 843.0	146.3	18.2	0.9	3.9	63.1	57.9	5.2	
新 潟	36 085.2	3 155.8	413.7	829.0	16 703.8	15 034.6	1 669.2	126.2	11.0	1.4	2.9	58.4	52.6	5.8	
富 山	20 647.3	1 977.7	42.2	435.5	9 621.9	8 391.4	1 230.5	123.4	11.8	0.3	2.6	57.6	50.2	7.4	
石 川	23 262.5	2 463.0	47.2	531.5	10 944.1	9 849.5	1 094.6	127.7	13.5	0.3	2.9	60.1	54.1	6.0	
福 井	14 970.2	1 479.9	29.2	323.8	6 647.9	5 744.1	903.8	136.3	13.5	0.3	2.9	60.5	52.3	8.2	
山 梨	13 602.3	1 411.4	33.9	295.3	5 912.9	5 075.1	837.8	125.1	13.0	0.3	2.7	54.4	46.7	7.7	
長 野	36 966.7	3 427.5	245.8	854.5	16 258.1	14 509.0	1 749.1	153.7	14.2	1.0	3.6	67.6	60.3	7.3	
岐 阜	27 748.2	2 785.8	157.9	668.8	12 881.6	11 130.0	1 751.6	133.7	13.4	0.8	3.2	62.0	53.6	8.4	
静 岡	52 094.7	5 147.4	127.4	1 201.4	22 170.3	19 951.6	2 218.7	134.2	13.3	0.3	3.1	57.1	51.4	5.7	
愛 知	95 476.5	10 717.6	662.8	2 475.9	44 090.0	39 239.9	4 850.1	140.8	15.8	1.0	3.6	65.0	57.8	7.2	
三 重	25 720.1	2 603.0	54.5	583.3	11 919.4	10 495.5	1 423.9	126.7	12.8	0.3	2.9	58.7	51.7	7.0	
滋 賀	20 874.0	2 338.0	66.8	473.4	9 626.6	9 017.9	608.7	144.0	16.1	0.5	3.3	66.4	62.2	4.2	
京 都	47 799.0	5 543.4	150.0	1 261.2	20 417.5	18 042.1	2 375.4	133.6	15.5	0.4	3.5	57.0	50.4	6.6	
大 阪	150 066.0	17 025.6	729.7	3 976.7	65 621.2	57 344.6	8 276.6	140.1	15.9	0.7	3.7	61.2	53.5	7.7	
兵 庫	89 232.1	9 535.8	203.0	2 339.0	39 139.7	35 084.6	4 055.1	137.3	14.7	0.3	3.6	60.2	54.0	6.2	
奈 良	22 162.0	2 503.6	62.2	554.4	9 612.2	8 658.1	954.1	134.4	15.2	0.4	3.4	58.3	52.5	5.8	
和 歌 山	17 329.0	1 887.4	39.5	429.0	7 951.7	7 003.1	948.6	128.3	14.0	0.3	3.2	58.9	51.9	7.0	
鳥 取	12 080.2	1 193.6	34.6	245.4	5 465.5	4 716.5	749.0	139.6	13.8	0.4	2.8	63.2	54.5	8.7	
島 根	14 018.1	1 321.8	40.6	268.4	6 357.7	5 648.3	709.4	131.6	12.4	0.4	2.5	59.7	53.0	6.7	
岡 山	40 610.5	4 149.5	255.5	910.9	17 198.7	15 576.4	1 622.3	141.9	14.5	0.9	3.2	60.1	54.4	5.7	
広 島	52 407.3	4 701.8	313.0	1 216.8	24 045.7	20 138.3	3 907.4	129.7	11.6	0.8	3.0	59.5	49.8	9.7	
山 口	31 672.2	2 346.2	54.5	673.2	14 378.0	11 526.2	2 851.8	118.0	8.7	0.2	2.5	53.5	42.9	10.6	
徳 島	18 230.1	1 734.3	131.5	462.2	7 805.6	6 345.3	1 460.3	123.3	11.7	0.9	3.1	52.8	42.9	9.9	
香 川	19 886.5	1 898.9	39.7	442.9	9 214.8	7 841.1	1 373.7	132.7	12.7	0.3	3.0	61.5	52.3	9.2	
愛 媛	28 172.8	2 484.3	44.2	602.2	12 646.4	11 024.6	1 621.8	127.5	11.2	0.2	2.7	57.2	49.9	7.3	
高 知	23 206.9	1 819.4	25.7	429.0	9 653.9	7 783.5	1 870.4	127.2	10.0	0.1	2.4	53.0	42.7	10.3	
福 岡	113 287.1	10 847.2	682.4	2 471.6	51 248.7	43 325.0	7 923.7	131.9	12.6	0.8	2.9	59.6	50.4	9.2	
佐 賀	19 638.8	1 736.5	25.4	348.1	8 924.2	7 189.9	1 734.3	131.0	11.6	0.2	2.3	59.6	48.0	11.6	
長 崎	34 553.9	2 882.8	194.5	618.9	15 022.0	12 456.1	2 565.9	130.2	10.9	0.7	2.3	56.6	46.9	9.7	
熊 本	44 682.1	3 537.1	124.9	887.8	19 546.2	15 837.2	3 709.0	128.7	10.2	0.4	2.6	56.3	45.6	10.7	
大 分	27 347.0	2 313.3	35.2	508.4	12 167.7	9 918.7	2 249.0	136.8	11.6	0.2	2.5	60.9	49.6	11.3	
宮 崎	23 384.8	1 897.3	40.9	406.8	11 288.1	8 968.5	2 319.6	121.9	9.9	0.2	2.1	58.8	46.7	12.1	
鹿 児 島	42 653.1	3 234.4	167.0	791.4	18 485.5	14 669.9	3 815.6	125.0	9.5	0.5	2.3	54.2	43.0	11.2	
沖 縄	29 817.4	2 708.0	70.0	536.8	12 449.5	10 727.6	1 721.9	157.6	14.3	0.4	2.8	65.8	56.7	9.1	

(病院報告)



統計表 17 都道府県—指定都市・特別区・中核市（再掲）別にもみた病院の常勤換算従事者数及び  
100床当たり常勤換算従事者数

平成28(2016)年10月1日現在  
(単位：人)

	常勤換算従事者数							100床当たり常勤換算従事者数						
	総数	医師	歯科医師	薬剤師	看護師・ 准看護師		総数	医師	歯科医師	薬剤師	看護師・ 准看護師			
					看護師	准看護師					看護師	准看護師		
(再掲) 指定都市・特別区														
東京都 区部	136 700.2	22 147.1	1 757.4	3 906.8	56 706.1	52 918.3	3 787.8	170.8	27.7	2.2	4.9	70.8	66.1	4.7
札幌市	49 301.7	4 648.6	349.3	1 247.3	21 744.9	19 496.5	2 248.4	133.5	12.6	0.9	3.4	58.9	52.8	6.1
仙台市	18 693.4	2 130.4	187.7	480.1	8 527.1	7 948.5	578.6	149.0	17.0	1.5	3.8	67.9	63.3	4.6
さいたま市	12 422.5	1 507.8	23.4	329.4	5 749.4	5 138.3	611.1	157.6	19.1	0.3	4.2	73.0	65.2	7.8
千葉市	15 053.6	1 807.4	203.0	389.5	6 448.4	5 996.7	451.7	162.6	19.5	2.2	4.2	69.7	64.8	4.9
横浜市	43 023.7	5 534.9	363.2	1 193.2	19 037.0	17 702.7	1 334.3	155.7	20.0	1.3	4.3	68.8	64.0	4.8
川崎市	16 639.3	2 407.0	26.6	439.3	7 215.8	6 731.7	484.1	153.6	22.2	0.2	4.1	66.7	62.2	4.5
相模原市	11 128.6	1 342.1	13.3	300.4	4 653.9	4 043.0	610.9	143.8	17.3	0.2	3.9	60.1	52.2	7.9
新潟市	14 930.7	1 525.0	349.4	345.1	6 816.5	6 193.6	622.9	136.8	14.0	3.2	3.2	62.4	56.7	5.7
静岡市	10 086.8	1 113.9	24.6	254.5	4 623.0	4 288.5	334.5	131.4	14.5	0.3	3.3	60.3	55.9	4.4
浜松市	13 167.3	1 501.2	39.4	304.9	5 445.3	4 943.7	501.6	145.1	16.5	0.4	3.4	60.0	54.5	5.5
名古屋 市	35 511.2	4 467.4	472.5	944.3	16 445.0	14 956.2	1 488.8	141.9	17.8	1.9	3.8	65.6	59.7	5.9
京都市	31 157.2	4 064.9	104.6	852.4	13 130.6	11 783.7	1 346.9	135.2	17.6	0.5	3.7	56.9	51.1	5.8
大阪市	50 637.7	6 351.5	342.7	1 399.3	22 247.6	20 146.7	2 100.9	156.9	19.7	1.1	4.3	68.9	62.4	6.5
堺市	14 923.0	1 345.9	25.9	361.3	6 784.5	5 721.7	1 062.8	122.0	11.0	0.2	3.0	55.5	46.8	8.7
神戸市	26 583.6	3 324.8	79.5	751.2	11 840.9	10 938.9	902.0	140.6	17.6	0.4	4.0	62.7	57.9	4.8
岡山市	17 137.1	2 033.6	208.6	409.5	7 639.0	7 180.5	458.5	155.8	18.5	1.9	3.7	69.5	65.3	4.2
広島市	20 627.9	2 147.9	244.3	479.9	9 498.2	8 222.5	1 275.7	141.9	14.8	1.7	3.3	65.4	56.6	8.8
北九州市	24 219.8	2 373.7	152.1	511.5	11 583.2	9 992.9	1 590.3	127.2	12.5	0.8	2.7	60.8	52.5	8.3
福岡市	33 172.7	3 835.7	470.0	779.1	15 174.2	13 655.5	1 518.7	152.1	17.6	2.2	3.6	69.6	62.6	7.0
熊本市	23 191.4	2 231.8	94.2	523.7	10 051.8	8 546.9	1 504.9	149.0	14.3	0.6	3.4	64.6	54.9	9.7
(再掲) 中核市														
旭川市	10 243.1	1 023.4	24.2	200.3	4 573.7	3 843.8	729.9	142.5	14.2	0.3	2.8	63.7	53.5	10.2
函館市	7 824.4	588.6	18.2	147.2	3 844.6	3 174.4	670.2	124.9	9.4	0.3	2.3	61.4	50.7	10.7
青森市	5 816.2	422.2	9.3	113.0	2 795.5	2 433.0	362.5	125.3	9.1	0.2	2.4	60.2	52.4	7.8
盛岡市	8 669.6	1 003.3	196.1	193.3	4 048.3	3 725.9	322.4	138.3	16.0	3.1	3.1	64.5	59.4	5.1
秋田市	7 686.3	870.4	15.2	154.2	3 478.1	3 236.3	241.8	140.5	15.9	0.3	2.8	63.6	59.2	4.4
郡山市	7 459.4	604.4	130.0	162.3	2 990.9	2 556.4	434.5	128.0	10.4	2.2	2.8	51.4	43.9	7.5
いわき市	5 292.5	347.9	6.0	113.0	2 498.1	1 915.8	582.3	108.8	7.2	0.1	2.3	51.4	39.4	12.0
宇都宮市	7 261.1	631.3	19.2	152.4	3 398.5	2 766.2	632.3	113.4	9.9	0.3	2.4	53.1	43.2	9.9
前橋市	7 500.4	1 092.1	32.5	186.4	3 501.2	3 174.4	326.8	170.8	24.9	0.7	4.2	79.7	72.3	7.4
高崎市	5 373.8	458.6	14.9	122.2	2 414.1	1 836.0	578.1	132.4	11.3	0.4	3.0	59.4	45.2	14.2
川越市	6 222.8	754.5	31.2	162.7	2 591.7	2 175.5	416.2	141.6	17.2	0.7	3.7	59.0	49.5	9.5
越谷市	4 283.5	612.1	2.7	118.6	1 838.8	1 672.4	166.4	148.8	21.3	0.1	4.1	63.9	58.1	5.8
船橋市	6 588.3	608.8	13.2	193.1	2 549.6	2 300.1	249.5	147.0	13.6	0.3	4.3	56.9	51.3	5.6
柏市	6 945.4	833.7	10.1	201.2	2 998.4	2 618.4	380.0	140.9	16.9	0.2	4.1	60.8	53.1	7.7
八王子市	9 391.4	817.7	34.9	215.3	3 873.2	3 149.2	724.0	104.2	9.1	0.4	2.4	42.9	34.9	8.0
横須賀市	4 675.4	584.7	165.2	126.0	1 946.4	1 848.2	98.2	142.6	17.8	5.0	3.8	59.4	56.4	3.0
富山市	9 927.6	1 066.5	26.8	206.1	4 658.1	4 093.6	564.5	128.9	13.8	0.3	2.7	60.4	53.1	7.3
金沢市	12 147.7	1 325.4	26.7	287.2	5 793.1	5 252.0	541.1	125.5	13.7	0.3	3.0	59.9	54.3	5.6
長野市	6 936.1	632.3	16.2	153.4	3 445.4	3 093.9	351.5	137.5	12.5	0.3	3.0	68.3	61.3	7.0
岐阜市	9 658.8	1 155.0	39.6	231.6	4 348.1	3 837.2	510.9	144.9	17.3	0.6	3.5	65.3	57.6	7.7
豊橋市	5 747.3	460.3	18.1	136.5	2 677.7	2 125.1	552.6	108.8	8.7	0.3	2.6	50.7	40.2	10.5
豊田市	4 652.7	496.3	9.5	123.8	2 138.0	1 910.0	228.0	159.3	17.0	0.3	4.2	73.2	65.4	7.8
岡崎市	3 396.5	323.2	14.2	78.6	1 580.2	1 394.1	186.1	131.1	12.5	0.5	3.0	61.0	53.8	7.2
大津市	6 066.0	969.5	30.8	147.0	2 777.7	2 610.3	167.4	146.5	23.4	0.7	3.6	67.1	63.1	4.0
高槻市	7 848.0	1 132.4	16.9	204.8	3 285.8	3 079.1	206.7	178.2	25.7	0.4	4.7	74.6	69.9	4.7
東大阪市	5 971.9	548.6	4.0	139.1	2 623.3	2 148.2	475.1	131.2	12.1	0.1	3.1	57.6	47.2	10.4
豊中市	4 813.4	432.4	8.3	130.5	2 258.2	1 971.6	286.6	118.5	10.6	0.2	3.2	55.6	48.5	7.1
枚方市	7 874.9	884.9	14.6	207.5	3 531.9	3 214.4	317.5	145.8	16.4	0.3	3.8	65.4	59.5	5.9
姫路市	9 180.2	820.2	10.4	231.2	4 078.8	3 668.1	410.7	150.9	13.5	0.2	3.8	67.1	60.3	6.8
西宮市	8 058.1	1 198.0	32.8	236.1	3 391.5	3 139.4	252.1	156.7	23.3	0.6	4.6	66.0	61.1	4.9
尼崎市	6 916.3	804.9	12.5	168.2	3 303.8	3 021.6	282.2	168.2	19.6	0.3	4.1	80.4	73.5	6.9
奈良市	6 190.4	620.1	3.5	147.4	2 677.0	2 400.8	276.2	139.3	14.0	0.1	3.3	60.2	54.0	6.2
和歌山市	8 030.5	1 138.5	22.4	208.2	3 693.1	3 343.0	350.1	138.1	19.6	0.4	3.6	63.5	57.5	6.0
倉敷市	12 345.0	1 374.6	24.1	296.4	4 981.8	4 577.1	404.7	167.0	18.6	0.3	4.0	67.4	61.9	5.5
呉市	5 315.0	503.8	21.8	137.7	2 418.5	2 030.7	387.8	123.7	11.7	0.5	3.2	56.3	47.3	9.0
福山市	7 983.1	693.3	11.3	194.1	3 643.7	2 936.3	707.4	137.4	11.9	0.2	3.3	62.7	50.5	12.2
下関市	6 504.6	449.7	9.4	118.8	2 900.4	2 239.2	661.2	116.5	8.1	0.2	2.1	51.9	40.1	11.8
高松市	8 017.9	702.2	18.1	187.7	3 723.8	3 234.7	489.1	134.6	11.8	0.3	3.2	62.5	54.3	8.2
松山市	10 659.1	1 024.6	10.9	236.4	4 826.8	4 370.9	455.9	139.2	13.4	0.1	3.1	63.1	57.1	6.0
高知市	13 251.0	977.9	8.4	239.9	5 574.4	4 605.1	969.3	131.9	9.7	0.1	2.4	55.6	45.9	9.7
久留米市	10 076.9	1 222.3	24.2	252.2	4 176.4	3 662.5	513.9	149.8	18.2	0.4	3.8	62.1	54.5	7.6
長崎市	13 749.7	1 349.0	174.3	269.0	5 863.0	5 037.2	825.8	136.9	13.4	1.7	2.7	58.4	50.2	8.2
佐世保市	6 120.9	478.8	10.4	105.1	2 821.0	2 410.6	410.4	127.1	9.9	0.2	2.2	58.6	50.1	8.5
大分市	9 741.5	777.0	11.6	197.0	4 457.7	3 701.1	756.6	131.6	10.5	0.2	2.7	60.2	50.0	10.2
宮崎市	9 132.9	992.8	24.7	183.4	4 365.4	3 879.5	485.9	143.8	15.6	0.4	2.9	68.7	61.1	7.6
鹿児島市	18 481.9	1 819.6	145.1	422.6	8 120.3	7 009.8	1 110.5	143.0	14.1	1.1	3.3	62.9	54.3	8.6
那覇市	5 581.6	492.9	9.5	113.6	2 351.7	2 041.5	310.2	169.9	15.0	0.3	3.5	71.5	62.1	9.4

(病院報告)

統計表 18 都道府県別にみた病院の常勤換算医師数及び人口 10 万対常勤換算医師数の年次推移

	常勤換算医師数						人口10万対常勤換算医師数					
	平成23年 (2011)	24年 ( '12)	25年 ( '13)	26年 ( '14)	27年 ( '15)	28年 ( '16)	平成23年 (2011)	24年 ( '12)	25年 ( '13)	26年 ( '14)	27年 ( '15)	28年 ( '16)
全 国	199 499.2	202 825.2	206 658.6	210 112.4	214 677.8	217 752.6	156.1	159.1	162.3	165.3	168.9	171.5
北 海 道	9 110.7	9 301.8	9 419.3	9 540.4	9 714.2	9 744.9	166.1	170.4	173.4	176.7	180.5	182.1
青 森	1 754.0	1 776.4	1 788.5	1 808.5	1 819.2	1 843.0	128.7	131.6	134.0	136.9	139.1	142.5
岩 手	1 913.9	1 957.1	1 956.8	1 956.7	1 963.6	1 988.1	145.7	150.2	151.1	152.4	153.5	156.8
宮 城	3 174.2	3 242.8	3 241.8	3 316.9	3 320.1	3 497.8	136.4	139.5	139.3	142.5	142.3	150.1
秋 田	1 651.1	1 674.1	1 651.3	1 695.8	1 680.7	1 690.6	153.6	157.5	157.3	163.5	164.3	167.4
山 形	1 678.4	1 686.1	1 705.2	1 708.5	1 712.7	1 720.1	144.6	146.4	149.4	151.1	152.4	154.5
福 島	2 472.7	2 402.5	2 465.8	2 540.8	2 593.4	2 646.0	124.3	122.5	126.7	131.3	135.5	139.2
茨 城	3 648.8	3 710.5	3 798.1	3 921.7	3 961.3	4 127.1	123.4	126.1	129.6	134.4	135.8	142.1
栃 木	3 098.3	3 107.6	3 167.0	3 219.1	3 201.0	3 289.7	154.9	156.0	159.5	162.6	162.1	167.3
群 馬	2 834.6	2 936.0	2 982.7	2 993.9	3 075.7	3 124.4	141.7	147.4	150.3	151.5	155.9	158.8
埼 玉	7 840.1	7 929.5	8 065.5	8 309.8	8 630.5	8 850.1	108.8	109.9	111.7	114.8	118.8	121.4
千 葉	7 534.5	7 757.9	8 110.4	8 341.8	8 585.3	8 747.5	121.3	125.2	131.0	134.6	138.0	140.3
東 京	25 913.3	26 382.2	27 124.2	27 556.1	28 185.6	28 202.2	196.4	199.4	203.9	205.8	208.5	207.0
神 奈 川	12 272.3	12 460.5	12 597.4	12 856.8	13 155.4	13 471.8	135.5	137.4	138.8	141.3	144.1	147.3
新 潟	2 907.1	2 948.5	2 979.7	2 999.1	3 087.8	3 155.8	123.1	125.6	127.9	129.7	134.0	138.0
富 山	1 830.5	1 864.7	1 881.1	1 899.2	1 923.0	1 977.7	168.2	172.3	174.8	177.5	180.3	186.4
石 川	2 228.5	2 289.1	2 297.3	2 326.0	2 515.2	2 463.0	191.1	196.8	198.2	201.2	218.0	214.0
福 井	1 424.1	1 426.9	1 449.9	1 492.0	1 445.6	1 479.9	177.3	178.6	182.4	188.9	183.7	189.2
山 梨	1 285.5	1 307.8	1 278.5	1 351.4	1 397.8	1 411.4	150.0	153.5	150.9	160.7	167.4	170.0
長 野	3 179.6	3 209.5	3 233.3	3 267.1	3 365.9	3 427.5	148.4	150.5	152.4	154.9	160.4	164.2
岐 阜	2 570.6	2 622.9	2 690.4	2 737.5	2 775.2	2 785.8	124.1	127.3	131.2	134.1	136.6	137.8
静 岡	4 612.4	4 679.4	4 761.6	4 871.8	4 998.0	5 147.4	123.0	125.3	127.9	131.5	135.1	139.6
愛 知	9 897.5	10 042.8	10 200.9	10 413.2	10 563.7	10 717.6	133.5	135.2	137.1	139.7	141.2	142.8
三 重	2 258.7	2 348.4	2 402.3	2 466.7	2 565.3	2 603.0	122.3	127.6	131.1	135.2	141.3	144.0
滋 賀	2 128.2	2 158.1	2 212.0	2 247.5	2 273.8	2 338.0	150.5	152.5	156.2	158.7	160.9	165.5
京 都	5 203.4	5 243.0	5 344.3	5 430.2	5 505.0	5 543.4	197.7	199.7	204.2	208.1	210.9	212.8
大 阪	15 561.7	15 990.7	16 531.4	16 487.3	16 794.4	17 025.6	175.6	180.6	186.8	186.6	190.0	192.7
兵 庫	8 314.9	8 446.0	8 581.0	8 798.5	9 403.1	9 535.8	149.0	151.6	154.4	158.8	169.9	172.8
奈 良	2 230.5	2 261.5	2 316.5	2 373.8	2 456.3	2 503.6	159.8	162.7	167.5	172.5	180.0	184.6
和 歌 山	1 669.7	1 682.3	1 668.7	1 810.6	1 849.9	1 887.4	167.8	170.3	170.4	186.5	192.0	197.8
鳥 取	1 088.2	1 108.2	1 139.7	1 154.6	1 157.0	1 193.6	186.0	190.4	197.2	201.1	201.8	209.4
島 根	1 282.8	1 299.6	1 300.0	1 311.7	1 311.5	1 321.8	180.2	183.8	185.2	188.2	188.9	191.6
岡 山	3 819.0	3 808.3	3 859.2	4 003.8	4 063.8	4 149.5	196.8	196.7	200.0	208.1	211.5	216.7
広 島	4 385.6	4 439.6	4 451.3	4 546.7	4 635.5	4 701.8	153.6	155.9	156.7	160.5	163.0	165.7
山 口	2 318.1	2 356.3	2 363.9	2 342.7	2 347.8	2 346.2	160.8	164.7	166.5	166.4	167.1	168.3
徳 島	1 575.2	1 629.7	1 625.0	1 649.5	1 694.1	1 734.3	201.9	210.0	211.0	215.9	224.2	231.2
香 川	1 776.2	1 842.2	1 893.0	1 873.7	1 881.2	1 898.9	179.1	186.3	192.2	191.0	192.7	195.4
愛 媛	2 327.8	2 377.3	2 406.6	2 405.3	2 443.8	2 484.3	163.6	168.0	171.3	172.4	176.4	180.7
高 知	1 676.4	1 708.7	1 717.5	1 732.7	1 792.1	1 819.4	221.2	227.2	230.5	234.8	246.1	252.3
福 岡	10 107.4	10 155.4	10 338.3	10 623.5	10 718.7	10 847.2	199.0	199.7	203.1	208.7	210.1	212.5
佐 賀	1 554.3	1 614.2	1 667.6	1 691.1	1 718.9	1 736.5	183.5	191.5	198.5	202.5	206.4	209.7
長 崎	2 684.3	2 693.0	2 760.8	2 780.1	2 826.1	2 882.8	189.4	191.3	197.6	200.6	205.2	210.9
熊 本	3 322.9	3 408.6	3 467.6	3 491.8	3 557.4	3 537.1	183.3	188.6	192.5	194.6	199.2	199.4
大 分	2 207.1	2 211.5	2 249.1	2 232.1	2 303.6	2 313.3	185.3	186.6	190.9	190.6	197.5	199.4
宮 崎	1 758.6	1 786.1	1 820.0	1 838.8	1 867.5	1 897.3	155.5	158.6	162.5	165.1	169.1	173.1
鹿 児 島	3 003.2	3 041.9	3 112.8	3 123.7	3 179.6	3 234.4	176.8	180.0	185.3	187.3	192.9	197.6
沖 縄	2 412.3	2 498.0	2 583.3	2 571.9	2 660.5	2 708.0	172.2	177.3	182.6	181.0	185.6	188.2

(病院報告)

統計表 19 開設者別にみた一般病院の100床当たり常勤換算従事者数

(単位：人)

平成28(2016)年10月1日現在

	総数	国	公的医療機関	社会保険 関係団体	医療法人	個人	その他
総数	147.7	166.1	166.0	171.1	129.0	91.3	174.6
医師	15.9	27.9	20.4	22.2	9.3	6.9	24.0
常勤 <sup>1)</sup>	13.0	22.8	17.7	20.4	6.5	4.2	21.1
非常勤	3.0	5.2	2.7	1.8	2.7	2.7	2.8
歯科医師	0.8	2.4	0.5	0.5	0.2	0.1	2.3
常勤 <sup>1)</sup>	0.6	1.9	0.4	0.4	0.1	0.1	2.0
非常勤	0.1	0.5	0.1	0.1	0.0	0.0	0.4
薬剤師	3.6	4.4	4.2	4.8	2.8	2.2	4.5
保健師	0.4	0.3	0.5	1.1	0.2	0.0	0.8
助産師	1.7	2.5	3.5	2.6	0.7	0.3	2.3
看護師	57.3	78.8	80.0	83.0	39.1	21.5	70.5
准看護師	7.3	0.9	2.7	1.2	11.5	14.4	4.5
看護業務補助者	12.1	6.2	9.0	8.2	14.9	16.5	11.2
理学療法士(P.T)	5.6	2.5	3.6	3.2	7.4	2.4	5.7
作業療法士(O.T)	2.8	1.2	1.8	1.0	3.7	0.9	3.1
視能訓練士	0.3	0.4	0.5	0.5	0.2	0.1	0.5
言語聴覚士	1.2	0.6	0.8	0.5	1.4	0.3	1.4
義肢装具士	0.0	0.0	0.0	-	0.0	-	0.0
歯科衛生士	0.4	0.5	0.5	0.5	0.3	0.2	0.8
歯科技工士	0.1	0.2	0.0	0.1	0.0	0.0	0.1
診療放射線技師	3.3	3.9	4.3	4.6	2.6	1.6	4.1
診療エックス線技師	0.0	-	0.0	-	0.0	0.0	0.0
臨床検査技師	4.1	5.2	5.7	7.4	2.7	1.5	5.9
衛生検査技師	0.0	0.0	0.0	0.0	0.0	-	0.0
臨床工学技士	1.6	1.4	1.8	2.0	1.4	0.6	1.8
あん摩マッサージ指圧師	0.1	0.0	0.0	0.0	0.2	0.3	0.0
柔道整復師	0.0	0.0	0.0	-	0.1	0.2	0.0
管理栄養士	1.5	1.2	1.4	1.6	1.7	1.6	1.5
栄養士	0.3	0.1	0.1	0.4	0.4	0.5	0.3
精神保健福祉士	0.2	0.1	0.1	0.1	0.3	0.2	0.2
社会福祉士	0.8	0.3	0.7	0.6	1.0	0.3	0.9
介護福祉士	3.3	0.8	0.9	0.6	5.2	2.7	3.0
その他の技術員	1.1	1.8	0.9	0.7	1.0	0.6	1.2
医療社会事業従事者	0.7	0.7	0.6	0.4	0.7	0.2	0.6
事務職員	16.0	16.2	17.0	19.6	15.0	10.1	18.1
その他の職員	5.1	5.6	4.4	3.7	5.4	5.1	5.2

注：1) 医師及び歯科医師の「常勤」は、実人員で計算した。

(病院報告)

付表 人口10万対比率の算出に用いた人口

(単位:千人)			(単位:千人)		(単位:千人)	
都道府県	人口		指定都市・特別区 (再掲)	人口	中核市 (再掲)	人口
全	126 933	国	東 京 都 区 部	9 375	旭 川 市	343
北	5 352	海 道	札 幌 市	1 958	函 館 市	266
青	1 293	森 県	仙 台 市	1 085	青 森 市	285
岩	1 268	手 県	さ い た ま 市	1 275	盛 岡 市	297
宮	2 330	城 県	千 葉 市	974	秋 田 市	314
秋	1 010	田 県	横 浜 市	3 731	郡 山 市	336
山	1 113	形 県	川 崎 市	1 489	い わ き 市	348
福	1 901	島 県	相 模 原 市	722	宇 都 宮 市	520
茨	2 905	城 県	新 潟 市	807	前 橋 市	339
栃	1 966	木 県	静 岡 市	702	高 崎 市	376
群	1 967	馬 県	浜 松 市	797	川 越 市	352
埼	7 289	玉 県	名 古 屋 市	2 305	越 谷 市	340
千	6 236	葉 県	京 都 市	1 475	船 橋 市	630
東	13 624	京 都 都 道	大 阪 市	2 702	柏 市	417
神	9 145	奈 川 県	大 塚 市	838	八 王 子 市	563
新	2 286	潟 山 県	神 戸 市	1 536	横 須 賀 市	404
富	1 061	山 川 県	岡 山 市	721	富 山 市	418
石	1 151	井 県	広 島 市	1 196	金 沢 市	466
福	782	井 梨 県	北 九 州 市	956	長 野 市	382
山	830	野 県	福 岡 市	1 554	岐 阜 市	406
長	2 088	阜 県	熊 本 市	740	豊 橋 市	374
岐	2 022	県 市			豊 田 市	425
静	3 688	岡 県			岡 崎 市	383
愛	7 507	知 県			大 津 市	341
三	1 808	重 県			高 槻 市	354
滋	1 413	賀 県			東 大 阪 市	499
京	2 605	都 府			豊 中 市	396
大	8 833	阪 府			枚 方 市	403
兵	5 520	庫 県			姫 路 市	534
奈	1 356	良 県			西 宮 市	489
和	954	歌 山 県			尼 崎 市	452
鳥	570	取 県			奈 良 市	359
島	690	取 根 県			和 歌 山 市	362
岡	1 915	山 県			倉 敷 市	477
広	2 837	山 島 県			呉 市	232
山	1 394	口 県			福 山 市	465
徳	750	島 県			下 関 市	266
香	972	川 県			高 松 市	421
愛	1 375	媛 県			高 知 市	514
高	721	知 県			高 知 市	335
福	5 104	岡 県			久 留 米 市	307
佐	828	賀 県			長 崎 市	427
長	1 367	崎 県			佐 世 保 市	254
熊	1 774	本 県			大 分 市	479
大	1 160	分 県			宮 崎 市	400
宮	1 096	崎 県			鹿 児 島 市	599
鹿	1 637	児 島 県			那 覇 市	320
沖	1 439	縄 県				

資料:「人口推計(平成28年10月1日現在)」(総務省)の総人口

指定都市、特別区及び中核市については、各指定都市、東京都及び各中核市が推計した平成28年10月1日現在の総人口である。