

## 平成 27 年（2015） 医療施設（動態）調査・病院報告の概況

### 目 次

調査の概要	頁
1 医療施設調査 .....	1
2 病院報告 .....	2
3 利用上の注意 .....	2
4 用語の説明 .....	3
結果の概要	
<b>I 医療施設調査</b>	
1 施設数 .....	5
(1) 施設の種別別にみた施設数	
(2) 開設者別にみた施設数	
(3) 病床の規模別にみた施設数	
(4) 診療科目別にみた施設数	
2 病床数 .....	13
(1) 病床の種別別にみた病床数	
(2) 開設者別にみた病床数	
(3) 都道府県別にみた人口 10 万対病院病床数	
<b>II 病院報告</b>	
1 患者数 .....	16
(1) 1 日平均在院・新入院・退院患者数	
(2) 病院の 1 日平均外来患者数	
(3) 病院の都道府県別にみた 1 日平均在院患者数	
2 病床利用率 .....	20
3 平均在院日数 .....	21
(1) 病床の種別別にみた平均在院日数	
(2) 病院の都道府県別にみた平均在院日数	
4 病院の従事者数 .....	24
(1) 病院の職種別にみた従事者数	
(2) 病院の職種別にみた 100 床当たり常勤換算従事者数	
(3) 病院の都道府県別にみた人口 10 万対常勤換算医師数	
統計表 .....	26

平成 27 年医療施設（動態）調査・病院報告の結果は、厚生労働省のホームページにも掲載されています。

厚生労働省ホームページ 医療施設調査 (<http://www.mhlw.go.jp/toukei/list/79-1.html>)

病院報告 (<http://www.mhlw.go.jp/toukei/list/80-1.html>)

※「平成 27 年国勢調査人口等基本集計結果」（総務省統計局）の公表に伴い、平成 28 年 11 月 11 日に人口 10 万対比率を再計算しました。

# 調査の概要

## 1 医療施設調査

### (1) 調査の目的

この調査は、全国の医療施設（医療法（昭和 23 年法律第 205 号）に定める病院・診療所）の分布及び整備の実態を明らかにするとともに、医療施設の診療機能を把握し、医療行政の基礎資料を得ることを目的とする。

### (2) 調査の沿革

この調査は、昭和 23 年に行われた「施設面からみた医療調査」を前身としており、昭和 28 年に医療施設調査となった。

昭和 48 年から医療施設より提出される開設・廃止等の申請・届出に基づき「医療施設動態調査」（以下「動態調査」という。）を毎月実施するとともに、全医療施設の詳細な実態を把握することを目的とした「医療施設静態調査」（以下「静態調査」という。）を昭和 50 年を始めとして 3 年ごとに実施することとし、現在に至っている。

なお、静態調査は昭和 56 年までは 12 月末現在で調査していたが、昭和 59 年からは 10 月 1 日現在で調査している。

### (3) 調査の種類、期間及び期日

動態調査は、静態調査の結果に医療施設の開設、廃止等の状況を順次加減し、医療施設の状況を把握するものであり、平成 27 年調査は平成 26 年 10 月 1 日から 1 年間の調査結果である。

### (4) 調査の対象

動態調査は、開設・廃止等のあった医療施設である。

医療施設には、往診のみの診療所を含むが、助産所、介護老人保健施設及び保健所は除く。

### (5) 調査の事項

施設名、施設の所在地、開設者、許可病床数、その他関連する事項

### (6) 調査の方法及び系統

動態調査は、医療施設からの開設・廃止等の申請・届出に基づいて、都道府県知事又は保健所を設置する市・特別区の長が動態調査票を作成し、厚生労働大臣に提出した。

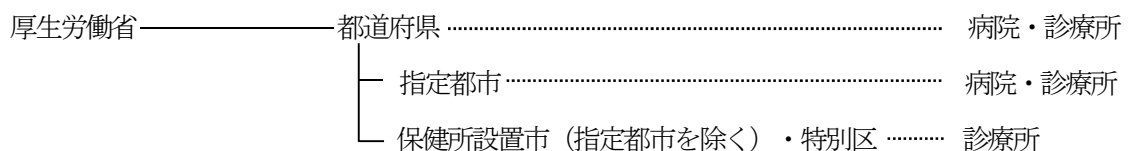

### (7) 結果の集計

厚生労働省政策統括官（統計・情報政策担当）において行った。

※ 医療施設調査は、統計法に基づく基幹統計「医療施設統計」を作成するための統計調査である。

## 2 病院報告

### (1) 報告の目的

この報告は、全国の病院、療養病床を有する診療所における患者の利用状況及び病院の従事者の状況を把握し、医療行政の基礎資料を得ることを目的とする。

### (2) 報告の沿革

この報告の前身は、昭和 20 年 10 月に発足した「病院週報」であるが、昭和 23 年 6 月に週報から月報に改めるとともに、同年 11 月に医療法施行規則（昭和 23 年厚生省令第 50 号）を定めて報告の根拠を明確にし、昭和 24 年より医療法に基づく報告とした。

昭和 29 年には医療法施行規則の改正により名称を「病院報告」に改め、昭和 48 年からは従事者票を追加し、平成 10 年からは療養型病床群（現「療養病床」）を有する診療所からも報告を求めている。

なお、平成 13 年 3 月から報告の根拠は、医療法施行令（昭和 23 年政令第 326 号）となった。

### (3) 報告の種類、期間及び期日

患者票（毎月報告）	平成 27 年 1 月 1 日～12 月 31 日
従事者票（病院のみ 年 1 回報告）	平成 27 年 10 月 1 日現在

### (4) 報告の対象

患者票	全国の病院、療養病床を有する診療所
従事者票	全国の病院

### (5) 報告の事項

患者票	在院患者延数、新入院患者数、退院患者数、外来患者延数等
従事者票	医師、歯科医師、薬剤師、看護師等の数

### (6) 報告の方法及び系統

患者票	病院及び療養病床を有する診療所の管理者が作成し、厚生労働大臣に提出した。
従事者票	病院の管理者が作成し、厚生労働大臣に提出した。

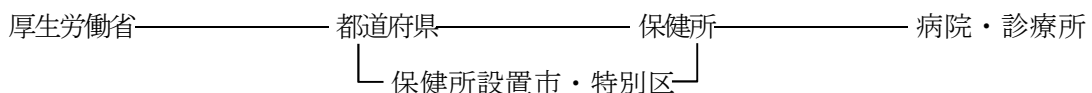

### (7) 結果の集計

厚生労働省政策統括官（統計・情報政策担当）において行った。

## 3 利用上の注意

### (1) 表章記号の規約

計数のない場合	—
計数不明又は計数を表章することが不適当な場合	…
統計項目があり得ない場合	・
比率等が微小（0.05 未満）の場合	0.0
減少数又は減少率を意味する場合	△

(2) 掲載している数値は、四捨五入をしているため、内訳の合計が「総数」に合わない場合がある。

(3) 本概況の人口 10 万対比率は、総務省統計局発表「平成 27 年国勢調査人口等基本集計結果」の人口により算出した。

## 4 用語の説明

### (1) 医療施設の種類

病院

医師又は歯科医師が医業又は歯科医業を行う場所であって、患者 20 人以上の入院施設を有するものをいう。

一般診療所

医師又は歯科医師が医業又は歯科医業を行う場所（歯科医業のみは除く。）であって、患者の入院施設を有しないもの又は患者 19 人以下の入院施設を有するものをいう。

歯科診療所

歯科医師が歯科医業を行う場所であって、患者の入院施設を有しないもの又は患者 19 人以下の入院施設を有するものをいう。

### (2) 病院の種類

精神科病院 精神病床のみを有する病院をいう。

一般病院 精神科病院以外の病院（平成 10 年までは伝染病院、平成 24 年までは結核療養所も除く。）をいう。

### (3) 病床の種類

精神病床 精神疾患を有する者を入院させるための病床をいう。

感染症病床 「感染症の予防及び感染症の患者に対する医療に関する法律」（平成 10 年法律第 114 号）に規定する一類感染症、二類感染症（結核を除く。）、新型インフルエンザ等感染症及び指定感染症並びに新感染症の患者を入院させるための病床をいう。

結核病床 結核の患者を入院させるための病床をいう。

療養病床 病院の病床（精神病床、感染症病床及び結核病床を除く。）又は一般診療所の病床のうち主として長期にわたり療養を必要とする患者を入院させるための病床をいう。

一般病床 精神病床、感染症病床、結核病床及び療養病床以外の病床をいう。

介護療養病床 療養病床のうち、「健康保険法等の一部を改正する法律(平成 18 年法律第 83 号)附則第 130 条の 2 第 1 項の規定によりなおその効力を有するものとされた介護保険法」に規定する都道府県知事の指定介護療養型医療施設としての指定に係る病床をいう。

※ 「療養病床」の数値は、「介護療養病床」を含んでいる。

### (4) 開設者の分類

概況本文と統計表で表示している開設者の分類は、以下のとおり。

概況本文（大分類）	統計表（小分類）
国	厚生労働省、独立行政法人国立病院機構、国立大学法人、独立行政法人労働者健康福祉機構、国立高度専門医療研究センター、独立行政法人地域医療機能推進機構、その他(国の機関) ※ 独立行政法人国立病院機構、国立大学法人、独立行政法人労働者健康福祉機構、独立行政法人地域医療機能推進機構は、各々の法律により医療法の適用については国とみなされている。
公的医療機関	都道府県、市町村、地方独立行政法人、日赤、済生会、北海道社会事業協会、厚生連、国民健康保険団体連合会
社会保険関係団体	健康保険組合及びその連合会、共済組合及びその連合会、国民健康保険組合
医療法人	医療法人
個人	個人
その他	公益法人、私立学校法人、社会福祉法人、医療生協、会社、その他の法人

**(5) 在院患者**

病院の全病床及び診療所の療養病床に、毎日 24 時現在在院している患者をいう。

**(6) 新入院患者、退院患者**

毎月中における新たに入院した患者、退院した患者をいい、入院してその日のうちに退院した患者も含む。

**(7) 外来患者**

新来、再来、往診及び巡回診療患者の区別なく、すべてを合計したものをいい、同一患者が 2 つ以上の診療科で診療を受け、それぞれの科で診療録が作成された場合は、それぞれの診療科の外来患者として取扱う。

**(8) 1 日平均在院患者数**

年間在院患者延数

当該年の年間日数 ※

※平成 27 年は 365 日

**(9) 1 日平均外来患者数**

年間外来患者延数

当該年の年間日数 ※

**(10) 病床利用率**

$$\frac{\text{年間在院患者延数}}{(\text{年間日数} \times \text{月末病床数}) \text{の 1 月} \sim \text{12 月の合計}} \times 100$$

**(11) 平均在院日数**

$$\frac{\text{年間在院患者延数}}{1/2 \times (\text{年間新入院患者数} + \text{年間退院患者数})}$$

療養病床については、次式による。

$$\frac{\text{年間在院患者延数}}{1/2 \times \left[ \text{年間新入院患者数} + \text{年間同一医療機関内の他の種別の病床から移された患者数} + \text{年間退院患者数} + \text{年間同一医療機関内の他の種別の病床へ移された患者数} \right]}$$

介護療養病床については、次式による。

$$\frac{\text{年間在院患者延数}}{1/2 \times \left[ \text{年間新入院患者数} + \text{年間同一医療機関内の介護療養病床以外の病床から移された患者数} + \text{年間退院患者数} + \text{年間同一医療機関内の介護療養病床以外の病床へ移された患者数} \right]}$$

**(12) 従事者**

10 月 1 日 24 時現在に在籍する者をいい、有する免許の種類等により計上している。

**(13) 常勤換算**

従事者について、その職務に従事した 1 週間の勤務時間（残業は除く）を、当該医療施設の通常の 1 週間の勤務時間で除した数をいう。

$$\frac{\text{従事者の 1 週間の勤務時間（残業は除く）}}{\text{医療施設で定めている常勤者の 1 週間の勤務時間}}$$

# 結果の概要

## I 医療施設調査

平成 27 年 10 月 1 日現在における全国の医療施設総数は 180,458 施設で、このうち、「休止・1年以上休診中」の施設を除いた「活動中の施設」は 178,212 施設（医療施設総数の 98.8%）となっている。

以下の内容は、その「活動中の施設」について取りまとめたものである。

### 1 施設数

#### (1) 施設の種別別にみた施設数

全国の医療施設は 178,212 施設で、前年に比べ 666 施設増加している。

「病院」は 8,480 施設で、前年に比べ 13 施設減少しており、「一般診療所」は 100,995 施設で 534 施設増加、「歯科診療所」は 68,737 施設で 145 施設増加している。

施設数を施設の種別別にみると、「精神科病院」は 1,064 施設で、前年に比べ 3 施設減少、「一般病院」は 7,416 施設で、10 施設減少している。

一般病院のうち「療養病床を有する病院」は 3,844 施設（病院総数の 45.3%）で、前年に比べ 4 施設減少している。

一般診療所は「有床」が 7,961 施設（一般診療所総数の 7.9%）で、前年に比べ 394 施設減少し、このうち「療養病床を有する一般診療所」は 1,050 施設で、前年に比べ 75 施設減少している。「無床」は 93,034 施設（同 92.1%）で、前年に比べ 928 施設増加している。（表 1、表 2、図 1）

（参考）統計表 1 施設の種別別にみた施設数・病床数及び人口 10 万対施設数・病床数の年次推移

統計表 7 施設の種別別にみた動態状況の年次推移

統計表 11 都道府県別にみた療養病床を有する施設数及び病床数

表 1 施設の種別別にみた施設数

各年10月1日現在

	施設数		対前年		構成割合(%)	
	平成27年 (2015)	平成26年 (2014)	増減数	増減率 (%)	平成27年 (2015)	平成26年 (2014)
総数	178 212	177 546	666	0.4	...	...
病院	8 480	8 493	△ 13	△ 0.2	100.0	100.0
精神科病院	1 064	1 067	△ 3	△ 0.3	12.5	12.6
一般病院	7 416	7 426	△ 10	△ 0.1	87.5	87.4
(再掲) 療養病床を有する病院	3 844	3 848	△ 4	△ 0.1	45.3	45.3
一般診療所	100 995	100 461	534	0.5	100.0	100.0
有床	7 961	8 355	△ 394	△ 4.7	7.9	8.3
(再掲) 療養病床を有する 一般診療所	1 050	1 125	△ 75	△ 6.7	1.0	1.1
無床	93 034	92 106	928	1.0	92.1	91.7
歯科診療所	68 737	68 592	145	0.2	100.0	100.0
有床	29	32	△ 3	△ 9.4	0.0	0.0
無床	68 708	68 560	148	0.2	100.0	100.0

図1 医療施設数の年次推移

各年10月1日現在

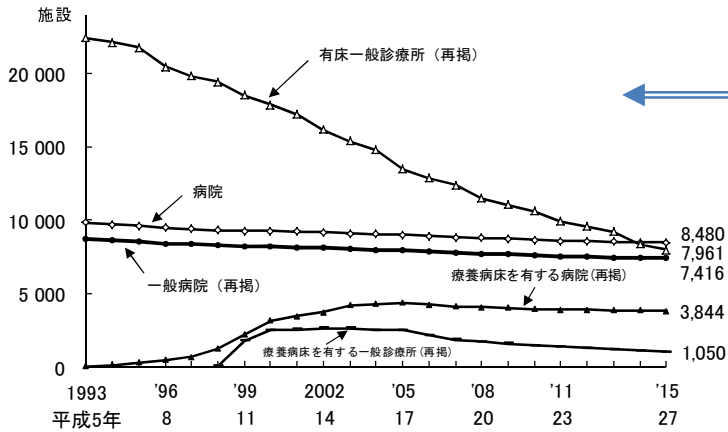
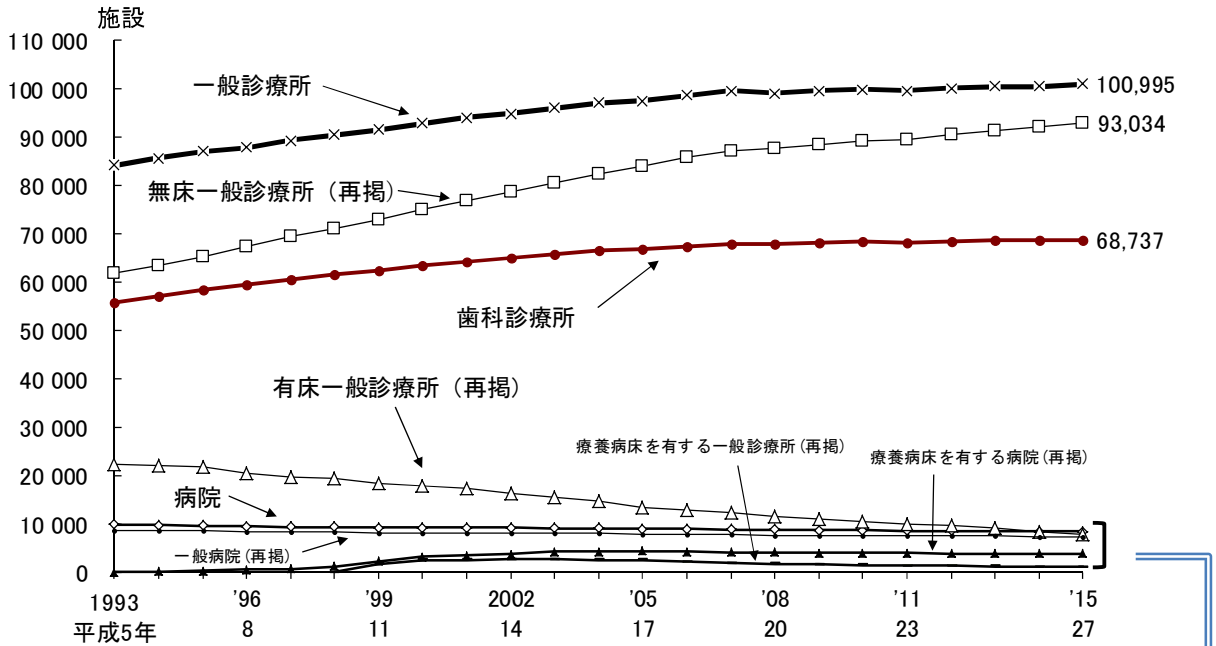

注: 1)「療養病床」は、平成12年までは「療養型病床群」であり、平成13・14年は「療養病床」及び「経過的旧療養型病床群」である。  
 2) 療養病床を有する病院については平成5年から、療養病床を有する一般診療所については平成10年から、それぞれ把握している。  
 3) 平成20年までの「一般診療所」には「沖縄県における介輔診療所」を含む。

表2 施設の種類別にみた施設数の動態状況

	平成27年 10月1日 現在	増減数						種類の変 更	平成26年 10月1日 現在
		(平成26(2014)年10月～平成27(2015)年9月)							
		増		減					
		開設	再開	廃止	休止				
病 院	8 480	△ 13	120	1	129	5	・	8 493	
精神科病院	1 064	△ 3	8	-	13	-	2	1 067	
一般病院	7 416	△ 10	112	1	116	5	△ 2	7 426	
一般診療所	100 995	534	7 353	235	6 470	584	・	100 461	
有床	7 961	△ 394	72	23	104	56	△ 329	8 355	
無床	93 034	928	7 281	212	6 366	528	329	92 106	
歯科診療所	68 737	145	1 604	56	1 344	171	・	68 592	
有床	29	△ 3	-	-	-	-	△ 3	32	
無床	68 708	148	1 604	56	1 344	171	3	68 560	

## (2) 開設者別にみた施設数

施設数を開設者別にみると、病院は「医療法人」が5,737施設（病院総数の67.7%）と最も多く、次いで、「公的医療機関」が1,227施設（同14.5%）となっている。一般診療所は「個人」が43,324施設（一般診療所総数の42.9%）と最も多く、次いで、「医療法人」が40,220施設（同39.8%）となっている。歯科診療所は「個人」が55,244施設（歯科診療所総数の80.4%）と最も多くなっている。

前年と比べると、病院は「医療法人」が16施設増加し、「個人」が23施設減少している。一般診療所は「医療法人」が765施設増加し、「個人」が539施設減少している。歯科診療所は「医療法人」が487施設増加し、「個人」が344施設減少している。（表3、表4）

この1年間に開設者を変更した施設は、病院30施設、一般診療所1,002施設、歯科診療所584施設で、このうち開設者を「個人」から「医療法人」へ変更した施設は、病院18施設、一般診療所915施設、歯科診療所511施設となっている（表5）。

（参考）統計表2 開設者別にみた病院数及び病院病床数の年次推移

統計表3 開設者別にみた一般診療所数及び歯科診療所数の年次推移

統計表4 開設者・施設の種類の別みた施設数

**表3 開設者別にみた施設数**

各年10月1日現在

	施設数		対前年		構成割合(%)	
	平成27年 (2015)	平成26年 (2014)	増減数	増減率 (%)	平成27年 (2015)	平成26年 (2014)
病 院	8 480	8 493	△ 13	△ 0.2	100.0	100.0
国	329	329	-	-	3.9	3.9
公的医療機関	1 227	1 231	△ 4	△ 0.3	14.5	14.5
社会保険関係団体	55	57	△ 2	△ 3.5	0.6	0.7
医療法人	5 737	5 721	16	0.3	67.7	67.4
個 人	266	289	△ 23	△ 8.0	3.1	3.4
その他	866	866	-	-	10.2	10.2
一般診療所	100 995	100 461	534	0.5	100.0	100.0
国	541	532	9	1.7	0.5	0.5
公的医療機関	3 583	3 593	△ 10	△ 0.3	3.5	3.6
社会保険関係団体	497	513	△ 16	△ 3.1	0.5	0.5
医療法人	40 220	39 455	765	1.9	39.8	39.3
個 人	43 324	43 863	△ 539	△ 1.2	42.9	43.7
その他	12 830	12 505	325	2.6	12.7	12.4
歯科診療所	68 737	68 592	145	0.2	100.0	100.0
国	5	4	1	25.0	0.0	0.0
公的医療機関	274	273	1	0.4	0.4	0.4
社会保険関係団体	7	7	-	-	0.0	0.0
医療法人	12 880	12 393	487	3.9	18.7	18.1
個 人	55 244	55 588	△ 344	△ 0.6	80.4	81.0
その他	327	327	-	-	0.5	0.5



表4 開設者別にみた施設数の動態状況

	平成27年 10月1日 現在	増減数						開設者 変更	平成26年 10月1日 現在
		(平成26(2014)年10月～平成27(2015)年9月)							
		増		減					
		開設	再開	廃止	休止				
病院	8 480	△ 13	120	1	129	5	・	8 493	
国	329	-	2	-	2	-	-	329	
公的医療機関	1 227	△ 4	28	-	32	-	-	1 231	
社会保険関係団体	55	△ 2	-	-	1	-	△ 1	57	
医療法人	5 737	16	79	1	80	3	19	5 721	
個人	266	△ 23	2	-	5	1	△ 19	289	
その他	866	-	9	-	9	1	1	866	
一般診療所	100 995	534	7 353	235	6 470	584	・	100 461	
国	541	9	64	4	59	2	2	532	
公的医療機関	3 583	△ 10	162	13	149	24	△ 12	3 593	
社会保険関係団体	497	△ 16	25	-	37	4	-	513	
医療法人	40 220	765	1 836	82	1 773	245	865	39 455	
個人	43 324	△ 539	3 139	93	2 654	247	△ 870	43 863	
その他	12 830	325	2 127	43	1 798	62	15	12 505	
歯科診療所	68 737	145	1 604	56	1 344	171	・	68 592	
国	5	1	-	-	-	-	1	4	
公的医療機関	274	1	6	4	4	5	-	273	
社会保険関係団体	7	-	1	-	1	-	-	7	
医療法人	12 880	487	269	17	201	39	441	12 393	
個人	55 244	△ 344	1 295	34	1 106	124	△ 443	55 588	
その他	327	-	33	1	32	3	1	327	

表5 開設者を変更した施設数

平成26(2014)年10月～平成27(2015)年9月

		変更後						
		総数	国	公的医療機関	社会保険関係団体	医療法人	個人	その他
変	総数	30	-	3	-	22	-	5
	国	-	-	-	-	-	-	-
	公的医療機関	3	-	3	-	-	-	-
	社会保険関係団体	1	-	-	-	1	-	-
	医療法人	3	-	-	-	・	-	3
	個人	19	-	-	-	18	・	1
	その他	4	-	-	-	3	-	1
更	総数	1 002	2	2	1	917	54	26
	国	-	-	-	-	-	-	-
	公的医療機関	14	-	-	-	-	-	14
	社会保険関係団体	1	-	-	-	1	-	-
	医療法人	52	-	1	-	・	51	-
	個人	924	-	-	-	915	・	9
	その他	11	2	1	1	1	3	3
前	総数	584	1	-	-	511	70	2
	国	-	-	-	-	-	-	-
	公的医療機関	-	-	-	-	-	-	-
	社会保険関係団体	-	-	-	-	-	-	-
	医療法人	70	-	-	-	・	70	-
	個人	513	-	-	-	511	・	2
	その他	1	1	-	-	-	-	-

注：開設者の分類（3頁参照）における小分類内での変更を計上している。

### (3) 病床の規模別にみた施設数

施設数を病床の規模別にみると、病院は「50～99床」が2,127施設（病院総数の25.1%）と最も多く、一般診療所は「10～19床」が5,603施設（有床の一般診療所総数の70.4%）と多くなっている（表6、表7）。

療養病床の規模別にみると、病院は、「50～99床」が1,429施設（療養病床を有する病院総数の37.2%）と最も多くなっている（表9）。

この1年間に病床の規模を変更した病院は428施設で、このうち増床した施設は145施設、減床した施設は283施設となっている（表8）。

一般診療所では、病床の規模を変更した一般診療所は438施設で、このうち増床した施設は29施設、減床した施設は409施設（うち無床への変更347施設）となっており、有床から無床への変更が多くなっている（表10）。

（参考）統計表6 病床の規模別にみた施設数及び構成割合の年次推移

**表6 病床の規模別にみた施設数**

各年10月1日現在

	施設数		対前年		構成割合(%)	
	平成27年 (2015)	平成26年 (2014)	増減数	増減率 (%)	平成27年 (2015)	平成26年 (2014)
病 院	8 480	8 493	△ 13	△ 0.2	100.0	100.0
20～49床	942	945	△ 3	△ 0.3	11.1	11.1
50～99	2 127	2 147	△ 20	△ 0.9	25.1	25.3
100～149	1 429	1 421	8	0.6	16.9	16.7
150～199	1 338	1 336	2	0.1	15.8	15.7
200～299	1 121	1 116	5	0.4	13.2	13.1
300～399	711	711	-	-	8.4	8.4
400～499	387	380	7	1.8	4.6	4.5
500～599	179	190	△ 11	△ 5.8	2.1	2.2
600～699	106	107	△ 1	△ 0.9	1.3	1.3
700～799	54	54	-	-	0.6	0.6
800～899	31	30	1	3.3	0.4	0.4
900床以上	55	56	△ 1	△ 1.8	0.6	0.7
一般診療所(有床)	7 961	8 355	△ 394	△ 4.7	100.0	100.0
1～9床	2 358	2 514	△ 156	△ 6.2	29.6	30.1
10～19	5 603	5 841	△ 238	△ 4.1	70.4	69.9

**表7 病院の病床の規模別にみた動態状況**

	平成27年 10月1日 現在	増 減 数						病床規模の 変 更	平成26年 10月1日 現在
		(平成26(2014)年10月～平成27(2015)年9月)							
		増		減					
		開設	再開	廃止	休止				
病 院	8 480	△ 13	120	1	129	5	-	8 493	
20～49床	942	△ 3	11	-	21	2	9	945	
50～99	2 127	△ 20	33	1	41	3	△ 10	2 147	
100～149	1 429	8	20	-	14	-	2	1 421	
150～199	1 338	2	17	-	21	-	6	1 336	
200～299	1 121	5	18	-	15	-	2	1 116	
300～399	711	-	12	-	9	-	△ 3	711	
400～499	387	7	6	-	5	-	6	380	
500～599	179	△ 11	2	-	2	-	△ 11	190	
600～699	106	△ 1	-	-	1	-	-	107	
700～799	54	-	1	-	-	-	△ 1	54	
800～899	31	1	-	-	-	-	1	30	
900床以上	55	△ 1	-	-	-	-	△ 1	56	

表8 病院の病床の規模の変更状況

平成26(2014)年10月～平成27(2015)年9月

		病床数変更後の病床規模											病床数 変更前 施設総数	
		20～ 49床	50～ 99	100～ 149	150～ 199	200～ 299	300～ 399	400～ 499	500～ 599	600～ 699	700～ 799	800～ 899		900床 以上
病床 数 変 更 前 の 病 床 規 模	20～ 49床	19 減 増 11 8	9											28
	50～ 99	16	57 減 増 31 26	13	1									87
	100～ 149	2	9	33 減 増 20 13	7									51
	150～ 199		2	6	40 減 増 29 11	3								51
	200～ 299			1	7	50 減 増 32 18	4							62
	300～ 399				2	11	27 減 増 21 6	2						42
	400～ 499						8	25 減 増 17 8	2					35
	500～ 599							13	21 減 増 18 3	3				37
	600～ 699							1	3	10 減 増 6 4				14
	700～ 799									1	8 減 増 5 3			9
	800～ 899											3 減 増 3 0		3
	900床 以上											1	8 減 増 7 1	9
病床数 変更後 施設総数		37	77	53	57	64	39	41	26	14	8	4	8	428 減 増 283 145

注: ■ は、同規模内における変更(増減)施設数である。

表9 療養病床の規模別にみた施設数

表10 一般診療所の病床の規模の変更状況

各年10月1日現在

	施設数		対前年		構成割合(%)	
	平成27年 (2015)	平成26年 (2014)	増減数	増減率 (%)	平成27年 (2015)	平成26年 (2014)
療養病床を 有する施設数	4 894	4 973	△ 79	△ 1.6	...	...
病 院	3 844	3 848	△ 4	△ 0.1	100.0	100.0
1～ 49床	1 314	1 327	△ 13	△ 1.0	34.2	34.5
50～ 99	1 429	1 423	6	0.4	37.2	37.0
100～299	1 029	1 025	4	0.4	26.8	26.6
300床以上	72	73	△ 1	△ 1.4	1.9	1.9
一般診療所	1 050	1 125	△ 75	△ 6.7	100.0	100.0
1～ 9床	517	558	△ 41	△ 7.3	49.2	49.6
10～ 19	533	567	△ 34	△ 6.0	50.8	50.4

平成26(2014)年10月～平成27(2015)年9月

		病床数変更後の病床規模			病床数 変更前 施設総数
		無 床	1～9床	10～19床	
病床数 変更前 の病 床 規 模	無床	・	12	6	18
	1～9床	168	12 減 増 12 0	3	183
	10～19床	179	28	30 減 増 22 8	237
病床数 変更後 施設総数		347	52	39	438 減 増 409 29

注: ■ は、同規模内における変更(増減)施設数である。

(4) 診療科目別にみた施設数

1) 病院における標ぼうする診療科目別施設数

一般病院の施設数を診療科目別にみると、「1 内科」が6,823 施設（一般病院総数の92.0%）と最も多く、次いで、「34 リハビリテーション科」5,429 施設（同73.2%）、「25 整形外科」4,941 施設（同66.6%）となっている。

前年と比べると、「7 糖尿病内科（代謝内科）」（81 施設増）、「5 腎臓内科」（76 施設増）、「34 リハビリテーション科」（67 施設増）などが増加し、「16 外科」（19 施設減）、「31 産婦人科」（17 施設減）、「1 内科」（15 施設減）などが減少している。

また、精神科病院では、「15 心療内科」（12 施設増）などが増加している。（表11）

（参考）統計表8 診療科目別にみた一般病院数の年次推移（重複計上）

表11 病院の診療科目別にみた施設数（重複計上）

各年10月1日現在

		一般病院					精神科病院				
		平成27年 (2015)	平成26年 (2014)	対前年		総数に 対する割合 (%)	平成27年 (2015)	平成26年 (2014)	対前年		総数に 対する割合 (%)
				増減数	増減率 (%)				増減数	増減率 (%)	
総	数	7 416	7 426	△ 10	△ 0.1	100.0	1 064	1 067	△ 3	△ 0.3	100.0
1	内 科	6 823	6 838	△ 15	△ 0.2	92.0	654	655	△ 1	△ 0.2	61.5
2	呼 吸 器 内 科	2 706	2 679	27	1.0	36.5	6	4	2	50.0	0.6
3	循 環 器 内 科	3 903	3 869	34	0.9	52.6	20	18	2	11.1	1.9
4	消 化 器 内 科 (胃腸内科)	3 952	3 908	44	1.1	53.3	23	23	-	-	2.2
5	腎 臓 内 科	1 046	970	76	7.8	14.1	-	-	-	-	-
6	神 経 内 科	2 421	2 385	36	1.5	32.6	198	199	△ 1	△ 0.5	18.6
7	糖 尿 病 内 科 (代謝内科)	1 230	1 149	81	7.0	16.6	-	-	-	-	-
8	血 液 内 科	578	543	35	6.4	7.8	1	1	-	-	0.1
9	皮 膚 科	3 038	3 027	11	0.4	41.0	30	32	△ 2	△ 6.3	2.8
10	アレルギ科	447	444	3	0.7	6.0	1	1	-	-	0.1
11	リウマチ科	1 258	1 226	32	2.6	17.0	2	2	-	-	0.2
12	感 染 症 内 科	125	119	6	5.0	1.7	-	-	-	-	-
13	小 児 科	2 642	2 656	△ 14	△ 0.5	35.6	22	21	1	4.8	2.1
14	精 神 科	1 698	1 681	17	1.0	22.9	1 064	1 067	△ 3	△ 0.3	100.0
15	心 療 内 科	632	629	3	0.5	8.5	444	432	12	2.8	41.7
16	外 科	4 664	4 683	△ 19	△ 0.4	62.9	16	16	-	-	1.5
17	呼 吸 器 外 科	930	885	45	5.1	12.5	-	-	-	-	-
18	心臓血管外科	1 047	1 028	19	1.8	14.1	-	-	-	-	-
19	乳 腺 外 科	788	739	49	6.6	10.6	-	-	-	-	-
20	気管食道外科	89	89	-	-	1.2	-	-	-	-	-
21	消 化 器 外 科 (胃腸外科)	1 594	1 538	56	3.6	21.5	-	-	-	-	-
22	泌 尿 器 科	2 808	2 798	10	0.4	37.9	4	4	-	-	0.4
23	肛 門 外 科	1 207	1 204	3	0.2	16.3	1	1	-	-	0.1
24	脳 神 経 外 科	2 562	2 553	9	0.4	34.5	6	6	-	-	0.6
25	整 形 外 科	4 941	4 943	△ 2	△ 0.0	66.6	11	11	-	-	1.0
26	形 成 外 科	1 278	1 237	41	3.3	17.2	-	-	-	-	-
27	美 容 外 科	130	123	7	5.7	1.8	-	-	-	-	-
28	眼 科	2 434	2 446	△ 12	△ 0.5	32.8	2	2	-	-	0.2
29	耳鼻いんこう科	1 974	1 978	△ 4	△ 0.2	26.6	6	6	-	-	0.6
30	小 児 外 科	366	363	3	0.8	4.9	-	-	-	-	-
31	産 婦 人 科	1 159	1 176	△ 17	△ 1.4	15.6	-	-	-	-	-
32	産 科	194	185	9	4.9	2.6	-	-	-	-	-
33	婦 人 科	844	820	24	2.9	11.4	3	3	-	-	0.3
34	リハビリテーション科	5 429	5 362	67	1.2	73.2	51	53	△ 2	△ 3.8	4.8
35	放 射 線 科	3 390	3 393	△ 3	△ 0.1	45.7	26	26	-	-	2.4
36	麻 酔 科	2 733	2 721	12	0.4	36.9	12	12	-	-	1.1
37	病 理 診 断 科	814	784	30	3.8	11.0	-	-	-	-	-
38	臨 床 検 査 科	206	202	4	2.0	2.8	-	-	-	-	-
39	救 急 科	592	543	49	9.0	8.0	-	-	-	-	-
40	歯 科	1 112	1 106	6	0.5	15.0	186	185	1	0.5	17.5
41	矯 正 歯 科	139	142	△ 3	△ 2.1	1.9	3	3	-	-	0.3
42	小 児 歯 科	148	153	△ 5	△ 3.3	2.0	3	3	-	-	0.3
43	歯科口腔外科	923	912	11	1.2	12.4	9	9	-	-	0.8

## 2) 小児科、産婦人科、産科を標ぼうする施設数

一般病院において「小児科」を標ぼうする施設は2,642施設（一般病院総数の35.6%）、「産婦人科」は1,159施設（同15.6%）、「産科」は194施設（同2.6%）となっている。

また、「産婦人科」と「産科」を合計すると、一般病院は1,353施設（一般病院総数の18.2%）となっており、年次推移でみると減少傾向である。（表12）

表12 小児科、産婦人科、産科を標ぼうする施設数の年次推移

各年10月1日現在

	小児科を標ぼうする施設				産婦人科、産科を標ぼうする施設											
	一般病院		一般診療所		一般病院						一般診療所					
	施設数	割合 (%)	施設数	割合 (%)	産婦人科+産科		産婦人科		産科		産婦人科+産科		産婦人科		産科	
					施設数	割合 (%)	施設数	割合 (%)	施設数	割合 (%)	施設数	割合 (%)	施設数	割合 (%)	施設数	割合 (%)
平成20年(2008)	2 905	37.7	22 503	22.7	1 496	19.4	1 319	17.1	177	2.3	3 955	4.0	3 555	3.6	400	0.4
21 ('09)	2 853	37.3	...	...	1 474	19.3	1 294	16.9	180	2.4	...	...	...	...	...	...
22 ('10)	2 808	37.0	...	...	1 432	18.9	1 252	16.5	180	2.4	...	...	...	...	...	...
23 ('11)	2 745	36.5	19 994	20.4	1 395	18.5	1 239	16.5	156	2.1	3 619	3.7	3 284	3.3	335	0.3
24 ('12)	2 702	36.1	...	...	1 387	18.5	1 218	16.3	169	2.3	...	...	...	...	...	...
25 ('13)	2 680	35.9	...	...	1 375	18.4	1 203	16.1	172	2.3	...	...	...	...	...	...
26 ('14)	2 656	35.8	20 872	20.8	1 361	18.3	1 176	15.8	185	2.5	3 469	3.5	3 105	3.1	364	0.4
27 ('15)	2 642	35.6	...	...	1 353	18.2	1 159	15.6	194	2.6	...	...	...	...	...	...

- 注：1) 一般診療所の数値は静態調査年のみ把握している。  
2) 一般診療所の平成23年の数値は、福島県の全域を除いた数値である。

## (参考) 小児科、産婦人科、産科を標ぼうする施設数の年次推移

各年10月1日現在

	小児科を標ぼうする施設				産婦人科、産科を標ぼうする施設											
	一般病院		一般診療所		一般病院						一般診療所					
	施設数	割合 (%)	施設数	割合 (%)	産婦人科+産科		産婦人科		産科		産婦人科+産科		産婦人科		産科	
					施設数	割合 (%)	施設数	割合 (%)	施設数	割合 (%)	施設数	割合 (%)	施設数	割合 (%)	施設数	割合 (%)
平成2年(1990)	4 119	45.7	27 747	34.3	2 459	27.3	2 189	24.3	270	3.0	5 992	7.4	5 388	6.7	604	0.7
3 ('91)	4 090	45.5	...	...	2 433	27.1	2 163	24.1	270	3.0	...	...	...	...	...	...
4 ('92)	4 021	45.3	...	...	2 402	27.1	2 117	23.8	285	3.2	...	...	...	...	...	...
5 ('93)	4 025	46.0	27 370	32.5	2 339	26.7	2 121	24.2	218	2.5	5 509	6.5	4 869	5.8	640	0.8
6 ('94)	3 938	45.6	...	...	2 281	26.4	2 061	23.9	220	2.5	...	...	...	...	...	...
7 ('95)	3 866	45.4	...	...	2 221	26.1	2 011	23.6	210	2.5	...	...	...	...	...	...
8 ('96)	3 844	45.6	27 095	30.8	2 148	25.5	1 996	23.7	152	1.8	5 154	5.9	4 225	4.8	929	1.1
9 ('97)	3 768	45.1	...	...	2 081	24.9	1 913	22.9	168	2.0	...	...	...	...	...	...
10 ('98)	3 720	45.0	...	...	2 032	24.6	1 832	22.2	200	2.4	...	...	...	...	...	...
11 ('99)	3 528	42.9	26 788	29.3	1 884	22.9	1 681	20.4	203	2.5	4 945	5.4	4 096	4.5	849	0.9
12 (2000)	3 474	42.3	...	...	1 837	22.4	1 625	19.8	212	2.6	...	...	...	...	...	...
13 ('01)	3 433	42.0	...	...	1 803	22.1	1 590	19.5	213	2.6	...	...	...	...	...	...
14 ('02)	3 359	41.4	25 862	27.3	1 750	21.6	1 553	19.1	197	2.4	4 648	4.9	3 878	4.1	770	0.8
15 ('03)	3 284	40.8	...	...	1 715	21.3	1 524	18.9	191	2.4	...	...	...	...	...	...
16 ('04)	3 231	40.4	...	...	1 666	20.8	1 469	18.4	197	2.5	...	...	...	...	...	...
17 ('05)	3 154	39.7	25 318	26.0	1 616	20.3	1 423	17.9	193	2.4	4 381	4.5	3 622	3.7	759	0.8
18 ('06)	3 075	39.1	...	...	1 576	20.0	1 383	17.6	193	2.5	...	...	...	...	...	...
19 ('07)	3 015	38.7	...	...	1 539	19.8	1 344	17.3	195	2.5	...	...	...	...	...	...

注：医療法施行令の一部改正（平成20年4月1日施行）により、診療科目については、従来、省令に具体的名称を限定列挙して規定していた方式から、身体の部位や患者の疾患等、一定の性質を有する名称を診療科目とする方式に改められた。  
この改正が影響しているところもあると考えられることから、平成19年までとの年次推移の単純比較は行わないこととし、参考表とした。

## 2 病床数

### (1) 病床の種類別にみた病床数

医療施設の病床数をみると、全病床数は1,673,669床で、前年に比べ7,043床減少している。病院は1,565,968床で、前年に比べ2,293床減少しており、一般診療所は107,626床で4,738床減少、歯科診療所は75床で12床減少している。

病院の病床を病床の種類別にみると、「一般病床」は893,970床（病院の全病床数の57.1%）で、前年に比べ246床減少、「精神病床」は336,282床（同21.5%）で1,892床減少、「療養病床」は328,406床（同21.0%）で262床増加している。

一般診療所の「療養病床」は10,657床で、前年に比べ753床減少している。（表13、図2）

（参考）統計表1 施設の種類別にみた施設数・病床数及び人口10万対施設数・病床数の年次推移

表13 病床の種類別にみた病床数

各年10月1日現在

	病床数		対前年		構成割合(%)	
	平成27年 (2015)	平成26年 (2014)	増減数	増減率 (%)	平成27年 (2015)	平成26年 (2014)
総数	1 673 669	1 680 712	△ 7 043	△ 0.4	...	...
病院	1 565 968	1 568 261	△ 2 293	△ 0.1	100.0	100.0
精神病床	336 282	338 174	△ 1 892	△ 0.6	21.5	21.6
精神科病院	251 631	252 747	△ 1 116	△ 0.4	16.1	16.1
一般病院	84 651	85 427	△ 776	△ 0.9	5.4	5.4
感染症病床	1 814	1 778	36	2.0	0.1	0.1
結核病床	5 496	5 949	△ 453	△ 7.6	0.4	0.4
療養病床 (A)	328 406	328 144	262	0.1	21.0	20.9
一般病床	893 970	894 216	△ 246	△ 0.0	57.1	57.0
一般診療所	107 626	112 364	△ 4 738	△ 4.2	100.0	100.0
(再掲) 療養病床 (B)	10 657	11 410	△ 753	△ 6.6	9.9	10.2
歯科診療所	75	87	△ 12	△ 13.8	...	...
療養病床総数 (A)+(B)	339 063	339 554	△ 491	△ 0.1	...	...

図2 病床の種類別にみた病院病床数の年次推移

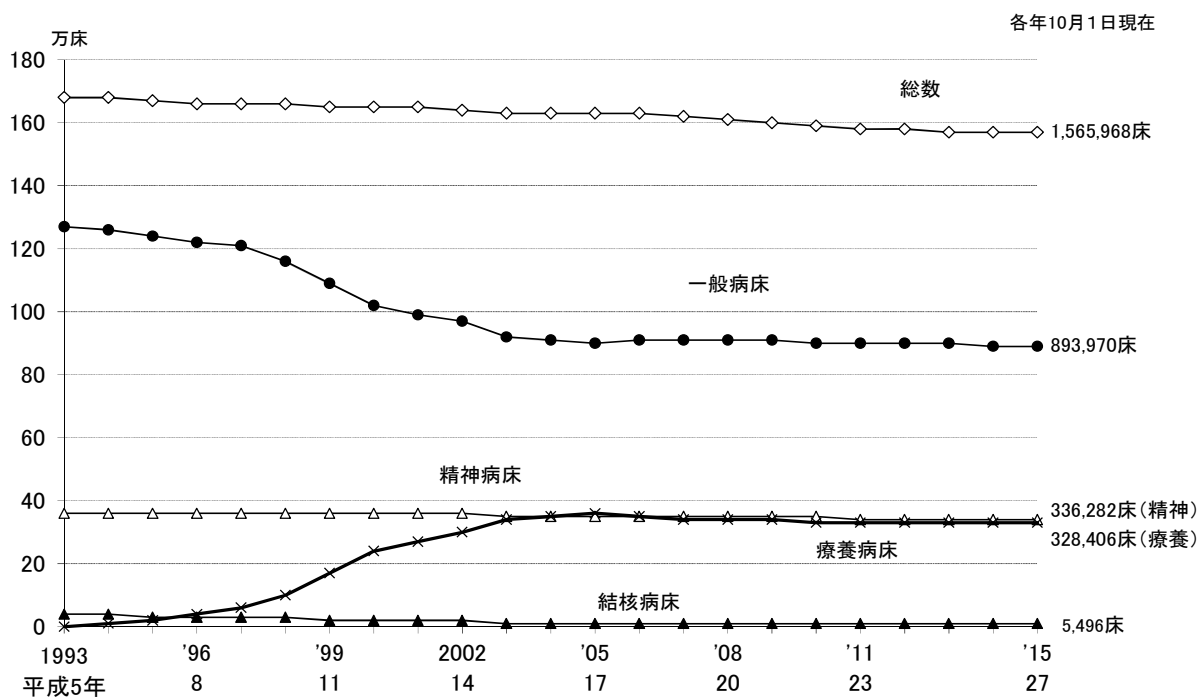

注: 1) 「一般病床」は、平成12年までは「その他の病床」のうち「療養型病床群」を除いたものであり、平成13・14年は「一般病床」及び「経過の旧その他の病床(経過の旧療養型病床群を除く。)」である。  
 2) 「療養病床」は、平成12年までは「療養型病床群」であり、平成13・14年は「療養病床」及び「経過の旧療養型病床群」である。

(2) 開設者別にみた病床数

病床数を開設者別にみると、「医療法人」が病院では860,184床(病院の全病床数の54.9%)、一般診療所では77,783床(有床の一般診療所の全病床数の72.3%)と最も多くなっている(表14)。

(参考) 統計表2 開設者別にみた病院数及び病院病床数の年次推移  
 統計表5 開設者・病床の種類別にみた病床数

表14 開設者別にみた病床数

	病床数		対前年		構成割合(%)		1施設当たり病床数
	平成27年(2015)	平成26年(2014)	増減数	増減率(%)	平成27年(2015)	平成26年(2014)	
病院	1,565,968	1,568,261	△ 2,293	△ 0.1	100.0	100.0	184.7
国	129,981	130,508	△ 527	△ 0.4	8.3	8.3	395.1
公的医療機関	320,843	322,090	△ 1,247	△ 0.4	20.5	20.5	261.5
社会保険関係団体	16,503	16,824	△ 321	△ 1.9	1.1	1.1	300.1
医療法人	860,184	857,053	3,131	0.4	54.9	54.6	149.9
個人	26,075	28,783	△ 2,708	△ 9.4	1.7	1.8	98.0
その他	212,382	213,003	△ 621	△ 0.3	13.6	13.6	245.2
一般診療所	107,626	112,364	△ 4,738	△ 4.2	100.0	100.0	13.5
国	2,232	2,261	△ 29	△ 1.3	2.1	2.0	10.2
公的医療機関	2,602	2,683	△ 81	△ 3.0	2.4	2.4	13.5
社会保険関係団体	9	12	△ 3	△ 25.0	0.0	0.0	9.0
医療法人	77,783	79,931	△ 2,148	△ 2.7	72.3	71.1	14.3
個人	23,735	26,133	△ 2,398	△ 9.2	22.1	23.3	11.7
その他	1,265	1,344	△ 79	△ 5.9	1.2	1.2	13.6

注：一般診療所の「1施設当たり病床数」は、有床診療所に対する数値である。

### (3) 都道府県別にみた人口10万対病院病床数

人口10万対病院病床数をみると、「全病床」は1,232.1床で、前年(1,234.0床)に比べ1.9床減少している。病床の種類別では、「精神病床」264.6床、「療養病床」258.4床、「一般病床」703.4床となっている。

これを都道府県別にみると、「全病床」は高知県(2,522.4床)が最も多く、「精神病床」は鹿児島県(586.9床)が最も多くなっている。「療養病床」は高知県(928.4床)が最も多く、「一般病床」は高知県(1,077.2床)が最も多くなっている。

また、それぞれ最も多い県と最も少ない県の比をみると、「全病床」は3.1倍、「精神病床」は3.8倍、「療養病床」は6.9倍、「一般病床」は2.2倍となっている。(図3、表15)

(参考) 統計表1 施設の種類の別みた施設数・病床数及び人口10万対施設数・病床数の年次推移  
 統計表10 都道府県—指定都市・特別区・中核市(再掲)別にみた病床数及び人口10万対病床数

図3 都道府県別にみた人口10万対病院病床数



表15 人口10万対病院病床数

		平成27(2015)年10月1日現在												
		全病床	精神病床	感染症病床	結核病床	療養病床	一般病床							
全	国	1 232.1	264.6	1.4	4.3	258.4	703.4							
多	い	高 知	2 522.4	鹿 児 島	586.9	島 根	4.3	高 知	14.7	高 知	928.4	高 知	1 077.2	
	県	鹿 児 島	2 069.6	長 崎	575.0	大 分	3.4	香 川	12.6	山 口	686.8	大 分	1 008.3	
		熊 本	1 969.2	宮 崎	528.7	山 梨	3.4	京 都	11.7	徳 島	580.0	北 海 道	980.6	
		徳 島	1 964.7	徳 島	513.8	和 歌 山	3.3	長 崎	10.1	鹿 児 島	545.9	岡 山	953.5	
		長 崎	1 931.4	佐 賀	507.1	徳 島	3.0	岩 手	9.1	佐 賀	528.6	熊 本	939.2	
		：	：	：	：	：	：	：	：	：	：	：	：	
		東 京	948.3	静 岡	185.7	奈 良	1.0	埼 玉	2.4	千 葉	168.5	静 岡	566.7	
	少	ない	千 葉	943.3	愛 知	172.1	千 葉	0.9	千 葉	2.1	埼 玉	164.3	千 葉	566.5
		県	愛 知	905.8	滋 賀	167.7	大 阪	0.9	和 歌 山	2.1	岐 阜	163.1	愛 知	535.1
			埼 玉	853.8	東 京	166.4	神 奈 川	0.8	神 奈 川	1.8	神 奈 川	147.1	神 奈 川	507.1
		神 奈 川	810.5	神 奈 川	153.6	埼 玉	0.4	三 重	1.7	宮 城	134.0	埼 玉	490.2	
比(倍) (最大/最小)		3.1	3.8	9.8	8.9	6.9	2.2							

注：1) 小数点第1位の数値は、小数点第2位を四捨五入して表示している。  
 2) 比(倍)(最大/最小)は、四捨五入する前の数値で算出している。

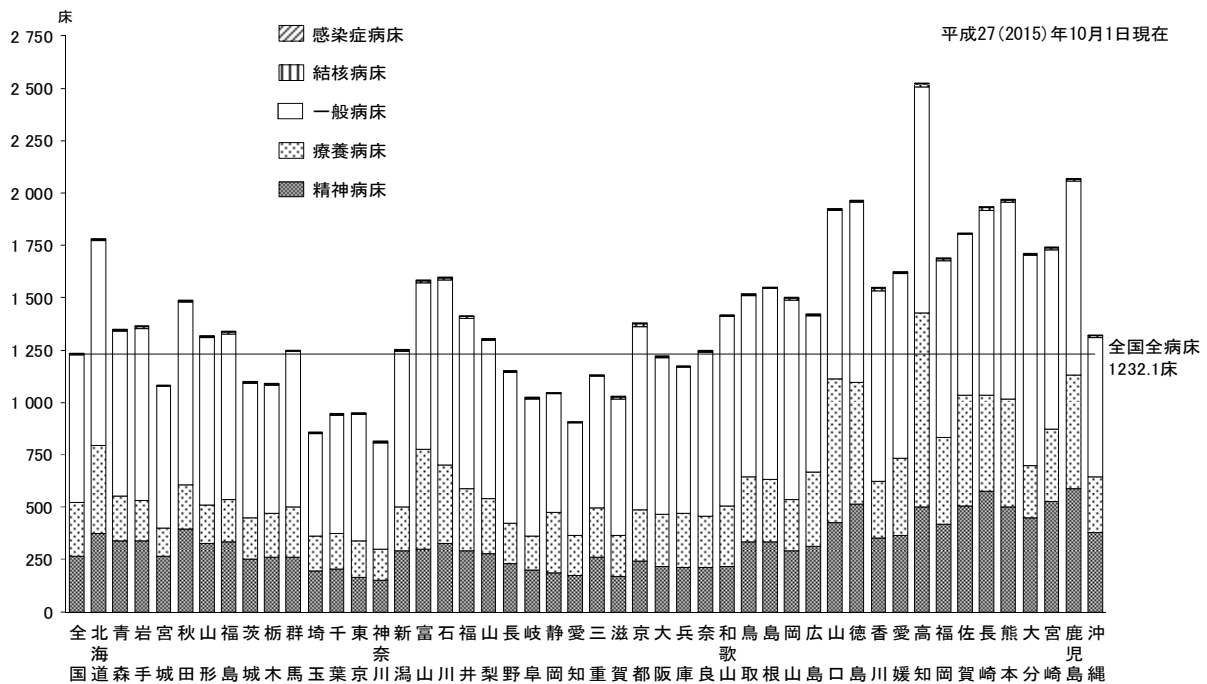

## II 病院報告

### 1 患者数

#### (1) 1日平均在院・新入院・退院患者数

平成27年中における全国の病院の1日平均在院患者数は1,255,404人で、前年に比べ0.5%減少している。

このうち、「精神科病院」は220,890人で、前年に比べ1.3%減少し、「一般病院」は1,034,513人で、前年に比べ0.3%減少している。

一般病院の1日平均在院患者数を病床の種類別にみると、「精神病床」は70,513人、「療養病床」は291,924人、「一般病床」は670,032人で、「療養病床」のうち「介護療養病床」は53,814人となっている。

また、1日平均新入院患者数は43,171人、1日平均退院患者数は43,220人となっている。

療養病床を有する診療所の「療養病床」の1日平均在院患者数は6,560人で、「療養病床」のうち「介護療養病床」は2,531人となっている。（表1、図1）

（参考）統計表12 年間患者数，病院の種類－病床の種類別にみた1日平均患者数の年次推移

表1 1日平均在院・新入院・退院患者数

病 院	1日平均在院患者数			1日平均新入院患者数			1日平均退院患者数		
	平成27年 (2015)	平成26年 (2014)	対前年 増減率	平成27年 (2015)	平成26年 (2014)	対前年 増減率	平成27年 (2015)	平成26年 (2014)	対前年 増減率
	人	人	%	人	人	%	人	人	%
総 数	1 255 404	1 261 181	△ 0.5	43 171	42 210	2.3	43 220	42 222	2.4
精 神 科 病 院	220 890	223 843	△ 1.3	710	703	1.0	717	714	0.4
一 般 病 院	1 034 513	1 037 337	△ 0.3	42 461	41 507	2.3	42 504	41 508	2.4
精 神 病 床	70 513	71 979	△ 2.0	342	338	1.2	353	349	1.1
感 染 症 病 床	56	57	△ 1.8	7	7	0.0	6	6	0.0
結 核 病 床	1 988	2 175	△ 8.6	30	34	△ 11.8	29	32	△ 9.4
療 養 病 床	291 924	293 386	△ 0.5	1 100	1 047	5.1	1 705	1 631	4.5
一 般 病 床	670 032	669 741	0.0	40 981	40 082	2.2	40 411	39 491	2.3
(再掲) 介 護 療 養 病 床 <sup>1)</sup>	53 814	58 219	△ 7.6	107	117	△ 8.5	140	149	△ 6.0
療養病床を有する診療所									
療 養 病 床	6 560	7 357	△ 10.8	45	50	△ 10.0	58	65	△ 10.8
(再掲) 介 護 療 養 病 床 <sup>1)</sup>	2 531	2 819	△ 10.2	18	22	△ 18.2	21	25	△ 16.0

注：1) 介護療養病床は療養病床の再掲である。

2) 途中で病院の種類が変更された場合、患者数は月末時の病院の種類別で計上している。

図1 病院の1日平均患者数の年次推移

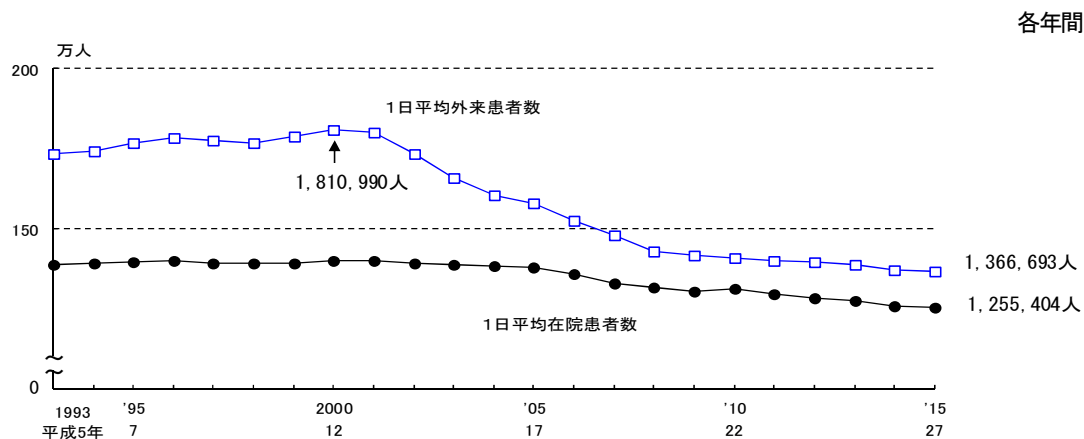

注：東日本大震災の影響により、平成23年3月分の報告において、病院の合計11施設（岩手県気仙医療圏1施設、岩手県宮古医療圏1施設、宮城県石巻医療圏2施設、宮城県気仙沼医療圏2施設、福島県相双医療圏5施設）は、報告のあった患者数のみ集計した。

**(2) 病院の1日平均外来患者数**

病院の1日平均外来患者数は1,366,693人で、前年に比べ0.4%減少している。

このうち、「精神科病院」は57,675人で、前年に比べ1.1%増加し、「一般病院」は1,309,018人で、前年に比べ0.5%減少している。(表2、図1)

人口10万対1日平均外来患者数は1,075.3人で、前年(1,079.7人)に比べ4.4人減少している。

都道府県別にみると、高知県(1,745.5人)が最も多く、次いで香川県(1,499.9人)となっており、静岡県(833.9人)、神奈川県(855.8人)などが少なくなっている。(図2)

(参考)

統計表 12 年間患者数, 病院の種類-病床の種類別にみた1日平均患者数の年次推移

統計表 13 人口10万対1日平均患者数・病床の種類別にみた病床利用率・平均在院日数の年次推移

統計表 14 都道府県-指定都市・特別区・中核市(再掲)別にみた人口10万対1日平均患者数

**表2 病院の1日平均外来患者数**

	1日平均外来患者数		対前年 増減率
	平成27年 (2015)	平成26年 (2014)	
病院	人	人	%
総数	1 366 693	1 372 114	△ 0.4
精神科病院	57 675	57 047	1.1
一般病院	1 309 018	1 315 066	△ 0.5

**図2 病院の都道府県別にみた人口10万対1日平均外来患者数**

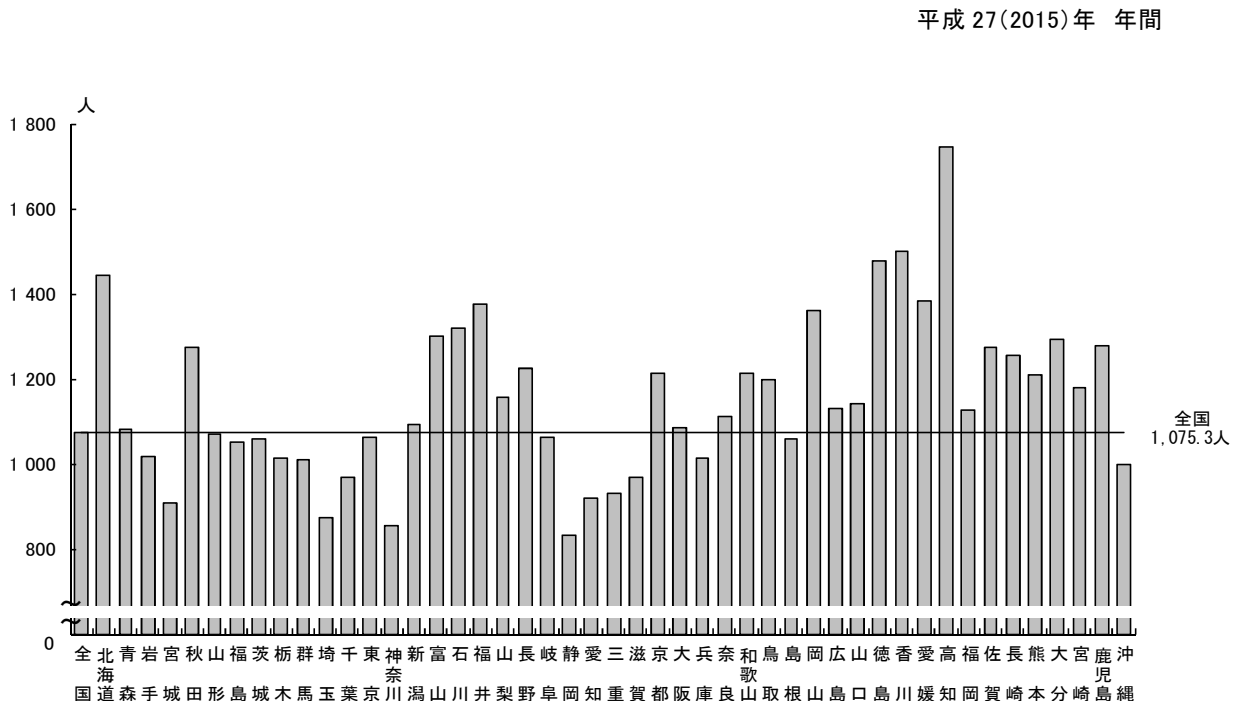

### (3) 病院の都道府県別にみた1日平均在院患者数

病院の1日平均在院患者数について病床の種類別構成割合をみると、「精神病床」23.2%、「療養病床」23.3%、「一般病床」53.4%となっている。

これを都道府県別にみると、「精神病床」の割合が高いのは宮崎県(34.5%)、「療養病床」は高知県(40.5%)、「一般病床」は和歌山県(62.0%)となっている。(図3)

人口10万対1日平均在院患者数を病床の種類別にみると、「精神病床」は229.3人で、前年(232.8人)に比べ3.5人減少しており、「療養病床」は229.7人で、前年(230.9人)に比べ1.2人減少している。「一般病床」は527.2人で、前年(527.0人)に比べ0.2人増加している。

これを都道府県別にみると、「精神病床」は鹿児島県(529.3人)が最も多く、次いで長崎県(495.8人)となっており、神奈川県(130.4人)、滋賀県(140.2人)などが少なくなっている。「療養病床」は高知県(853.5人)が最も多く、次いで山口県(617.8人)となっており、宮城県(118.7人)、神奈川県(133.1人)などが少なくなっている。「一般病床」は高知県(839.8人)が最も多く、次いで大分県(805.4人)となっており、埼玉県(365.9人)、神奈川県(381.0人)などが少なくなっている。「介護療養病床」は高知県(258.2人)が最も多く、次いで富山県(176.3人)となっており、山形県(1.7人)、宮城県(6.3人)などが少なくなっている。(図4)

(参考)

統計表 13 人口10万対1日平均患者数・病床の種類別にみた病床利用率・平均在院日数の年次推移

統計表 14 都道府県—指定都市・特別区・中核市(再掲)別にみた人口10万対1日平均患者数

統計表 16 都道府県・病床の種類別にみた1日平均在院患者数の構成割合

図3 病院の都道府県・病床の種類別にみた1日平均在院患者数の構成割合

平成27(2015)年 年間



図4 病院の都道府県別にみた人口10万対1日平均在院患者数

平成27(2015)年 年間

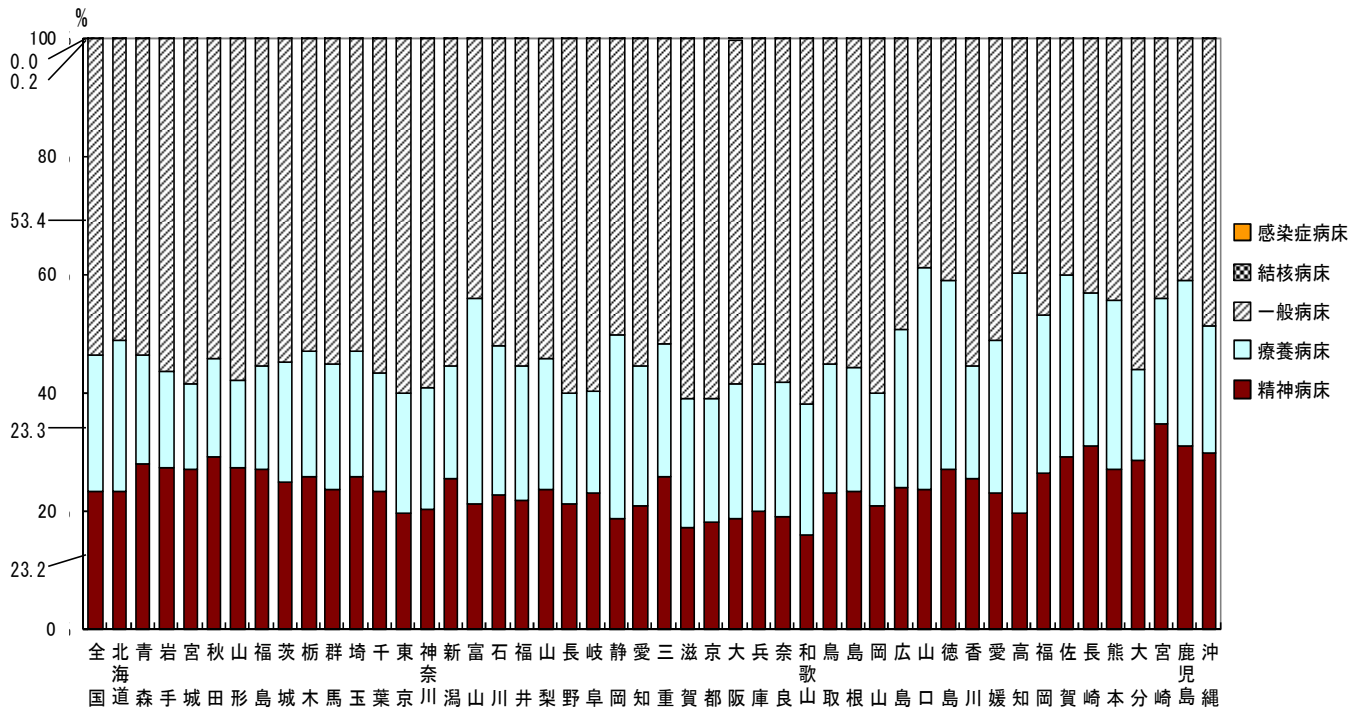
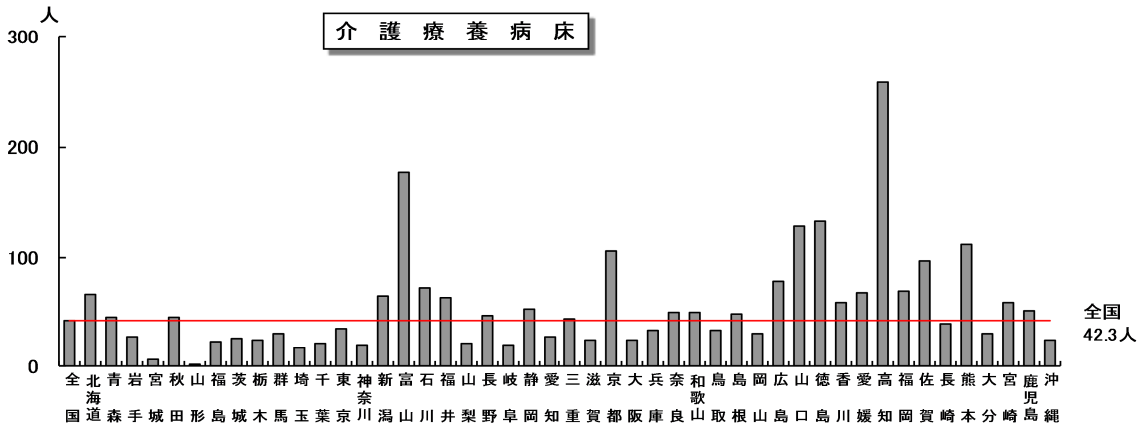
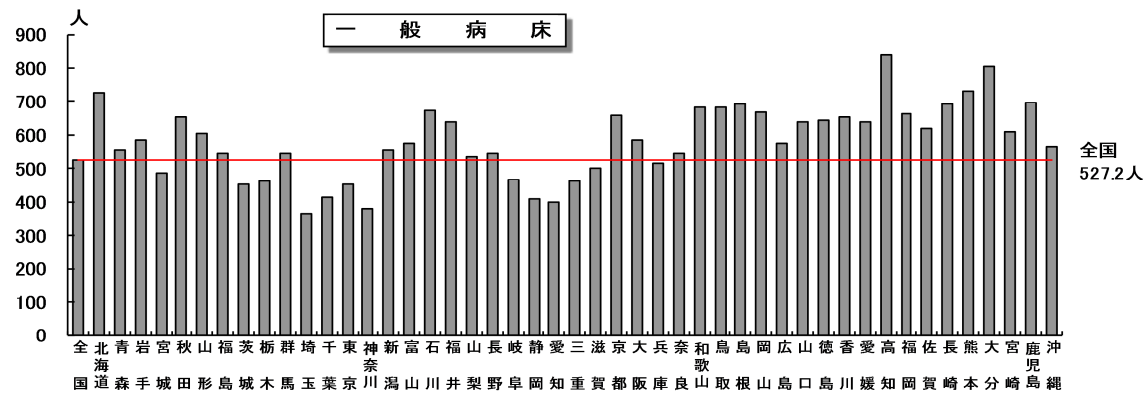
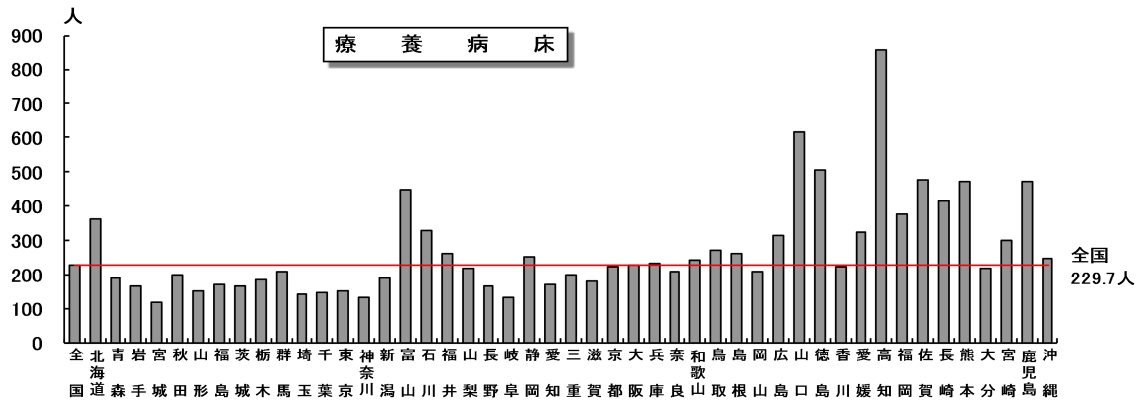
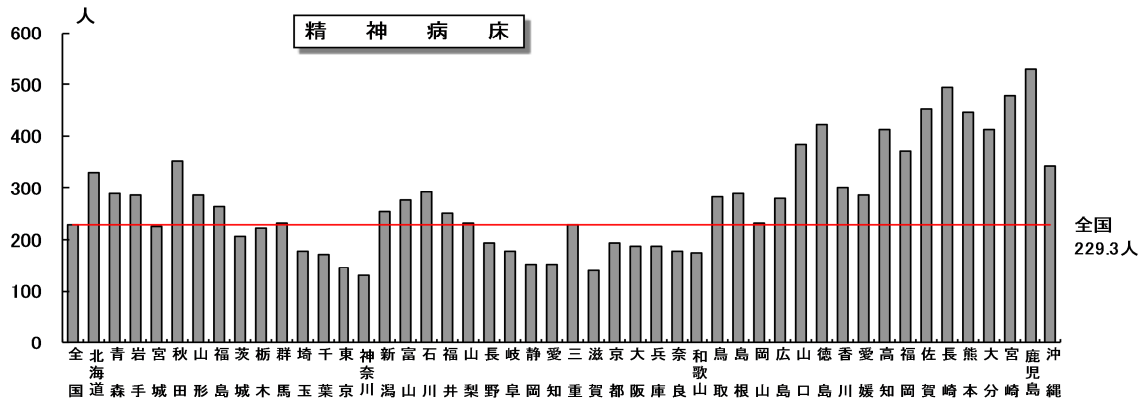

## 2 病床利用率

病院の病床利用率は 80.1%で、前年に比べ 0.2 ポイント低下している。

病床の種類別にみると、「精神病床」は 86.5%で前年に比べ 0.8 ポイント低下し、「療養病床」は 88.8%で前年に比べ 0.6 ポイント低下している。「一般病床」は 75.0%で前年に比べ 0.2 ポイント上昇している。また、「介護療養病床」は 92.1%で前年に比べ 0.8 ポイント低下している。

療養病床を有する診療所の「療養病床」の病床利用率は 61.3%で、「介護療養病床」は 74.5%となっている。(表 3)

(参考) 統計表 13 人口 10 万対 1 日平均患者数・病床の種類別にみた病床利用率・平均在院日数の年次推移

表 3 病床の種類別にみた病床利用率

	病床利用率		各年間 対前年 増減
	平成27年 (2015)	平成26年 (2014)	
病院	%	%	
全病床	80.1	80.3	△ 0.2
精神病床	86.5	87.3	△ 0.8
感染症病床	3.1	3.2	△ 0.1
結核病床	35.4	34.7	0.7
療養病床	88.8	89.4	△ 0.6
一般病床	75.0	74.8	0.2
介護療養病床	92.1	92.9	△ 0.8
療養病床を有する診療所			
療養病床	61.3	63.3	△ 2.0
介護療養病床	74.5	76.0	△ 1.5

### 3 平均在院日数

#### (1) 病床の種類別にみた平均在院日数

病院の平均在院日数は29.1日で、前年に比べ0.8日短くなっている。

病床の種類別にみると、「精神病床」は274.7日で前年に比べ6.5日短く、「療養病床」は158.2日で前年に比べ6.4日短くなっている。「一般病床」は16.5日で前年に比べ0.3日短くなっている。また、「介護療養病床」は315.8日で、前年に比べ0.3日長くなっている。

また、療養病床を有する診療所の「療養病床」は102.3日で、「介護療養病床」は108.5日となっている。（表4、図5）

（参考）統計表13 人口10万対1日平均患者数・病床の種類別にみた病床利用率・平均在院日数の年次推移

表4 病床の種類別にみた平均在院日数

	平均在院日数 <sup>1)</sup>		対前年 増減数
	平成27年 (2015)	平成26年 (2014)	
病院			
全病床	29.1	29.9	△ 0.8
精神病床	274.7	281.2	△ 6.5
感染症病床	8.2	8.9	△ 0.7
結核病床	67.3	66.7	△ 0.6
療養病床	158.2	164.6	△ 6.4
一般病床	16.5	16.8	△ 0.3
介護療養病床	315.8	315.5	0.3
介護療養病床を除く全病床	27.9	28.6	△ 0.7
療養病床を有する診療所			
療養病床	102.3	101.9	0.4
介護療養病床	108.5	102.3	6.2

注：1) 平均在院日数の計算式は4頁を参照。

図5 病院の病床の種類別にみた平均在院日数の年次推移

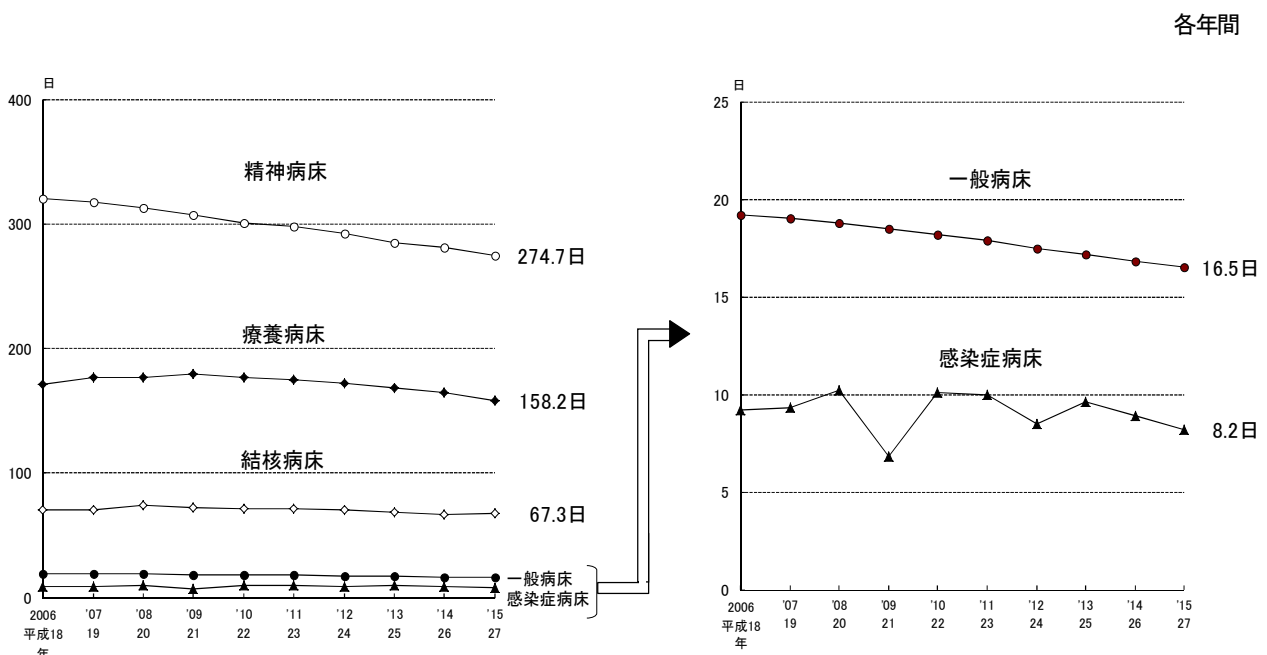

注：東日本大震災の影響により、平成23年3月分の報告において、病院の合計11施設（岩手県気仙医療圏1施設、岩手県宮古医療圏1施設、宮城県石巻医療圏2施設、宮城県気仙沼医療圏2施設、福島県相双医療圏5施設）は、報告のあった患者数のみ集計した。

## (2) 病院の都道府県別にみた平均在院日数

病院の平均在院日数を都道府県別にみると、「全病床」は高知県(47.3日)が最も長く、神奈川県(22.5日)が最も短くなっている。「精神病床」は山口県(392.8日)が最も長く、東京都(191.8日)が最も短くなっており、「療養病床」は富山県(256.5日)が最も長く、鳥取県(103.6日)が最も短くなっている。「一般病床」では高知県(21.5日)が最も長く、神奈川県(13.9日)が最も短くなっている。また、「介護療養病床」は秋田県(508.9日)が最も長く、鳥取県(72.0日)が最も短くなっている。

(表5、図6)

(参考) 統計表 15 都道府県—指定都市・特別区・中核市(再掲)別にみた病床利用率及び平均在院日数

### 表5 病院の平均在院日数

(単位:日)		平成27(2015)年 年間									
	全病床	精神病床		療養病床		一般病床		介護療養病床			
全国	29.1	274.7		158.2		16.5		315.8			
長い県	高 知	47.3	山 口	392.8	富 山	256.5	高 知	21.5	秋 田	508.9	
	鹿 児 島	43.2	鹿 児 島	381.0	北 海 道	223.3	熊 本	20.2	山 口	463.5	
	佐 賀	42.9	徳 島	377.2	神 奈 川	198.9	和 歌 山	19.7	京 都	457.4	
	山 口	42.6	大 分	373.0	京 都	198.5	鹿 児 島	19.7	高 知	444.9	
	熊 本	41.2	長 崎	362.9	石 川	190.7	佐 賀	19.5	北 海 道	425.8	
⋮	⋮	⋮	⋮	⋮	⋮	⋮	⋮	⋮	⋮		
短い県	岐 阜	24.8	大 阪	233.6	岐 阜	115.7	長 野	15.3	島 根	141.1	
	愛 知	24.4	神 奈 川	232.7	長 野	113.4	静 岡	15.2	長 野	134.9	
	長 野	24.1	福 井	231.9	宮 城	105.0	愛 知	14.2	山 形	117.1	
	東 京	22.6	長 野	225.4	長 崎	103.7	東 京	14.1	宮 城	97.0	
	神 奈 川	22.5	東 京	191.8	鳥 取	103.6	神 奈 川	13.9	鳥 取	72.0	
(最長—最短)	24.8	201.0		152.9		7.6		436.9			

注: 1) 平均在院日数の計算式は4頁を参照。

2) 小数点第1位の数値は、小数点第2位を四捨五入して表示している。

### 図6 病院の都道府県別にみた平均在院日数

平成27(2015)年 年間

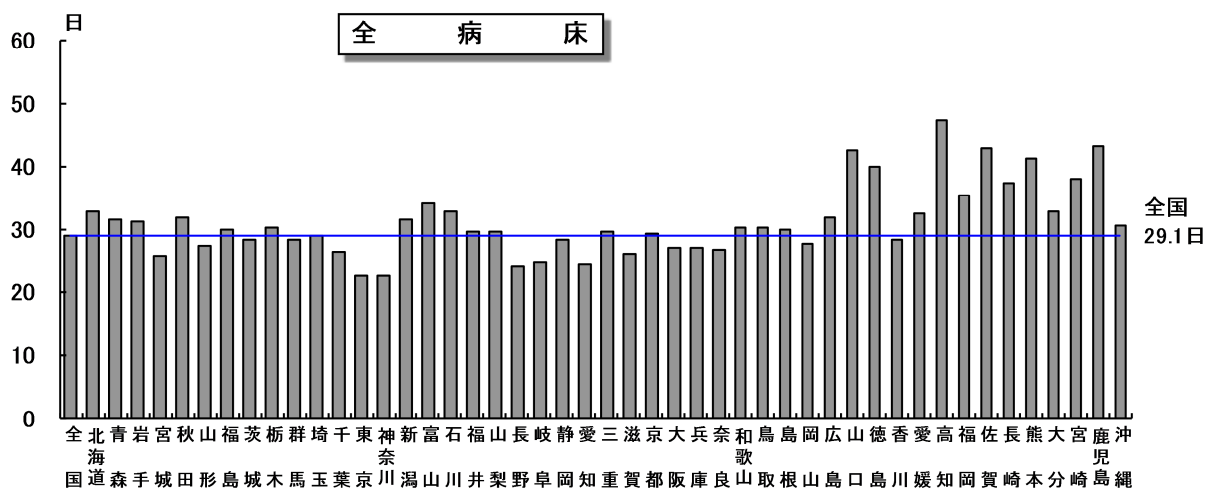

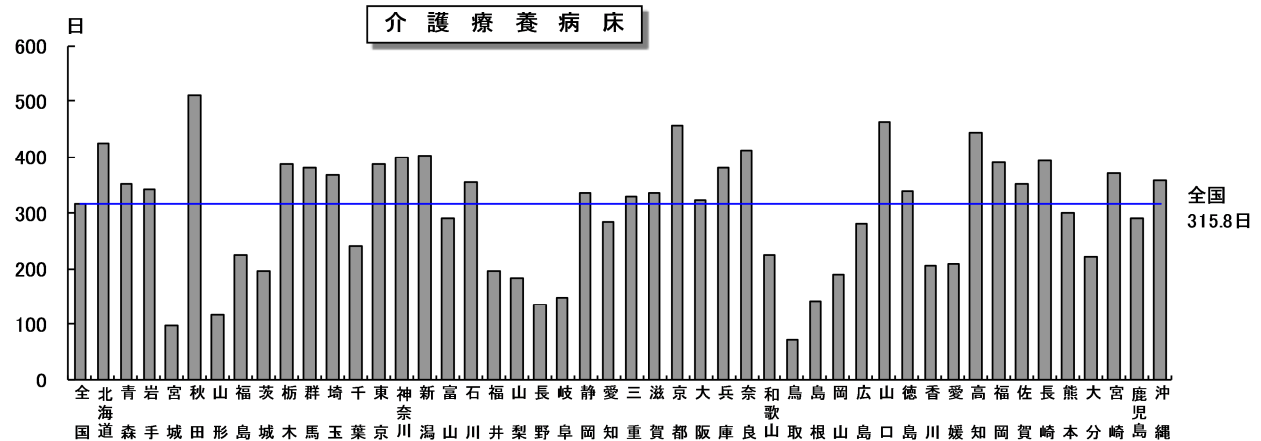
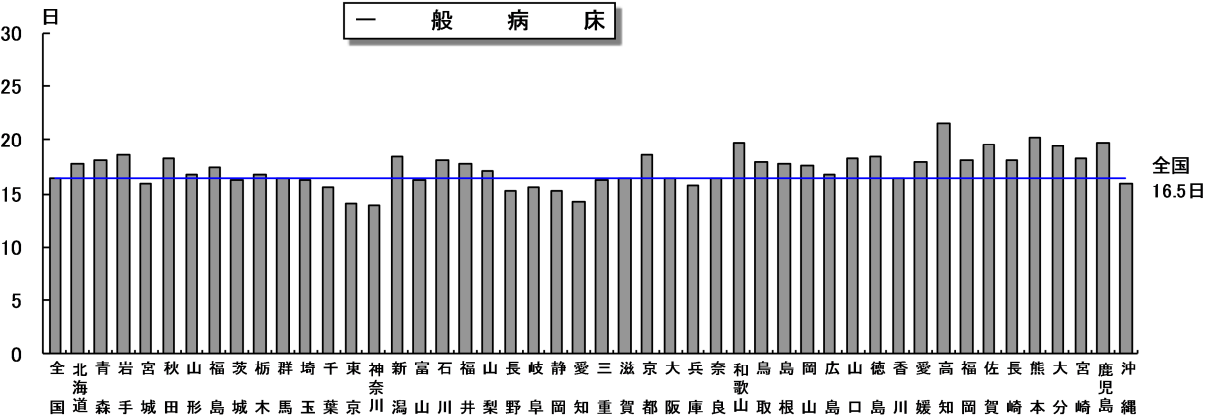
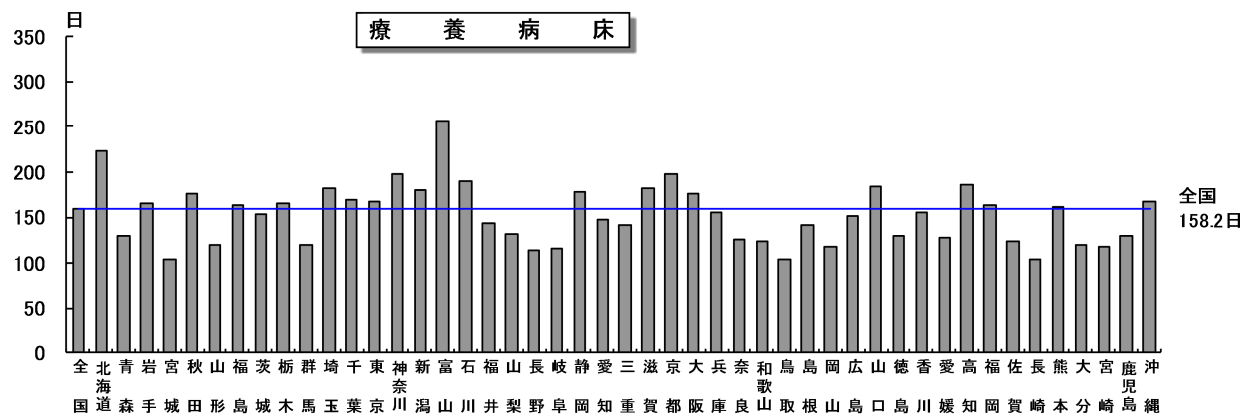
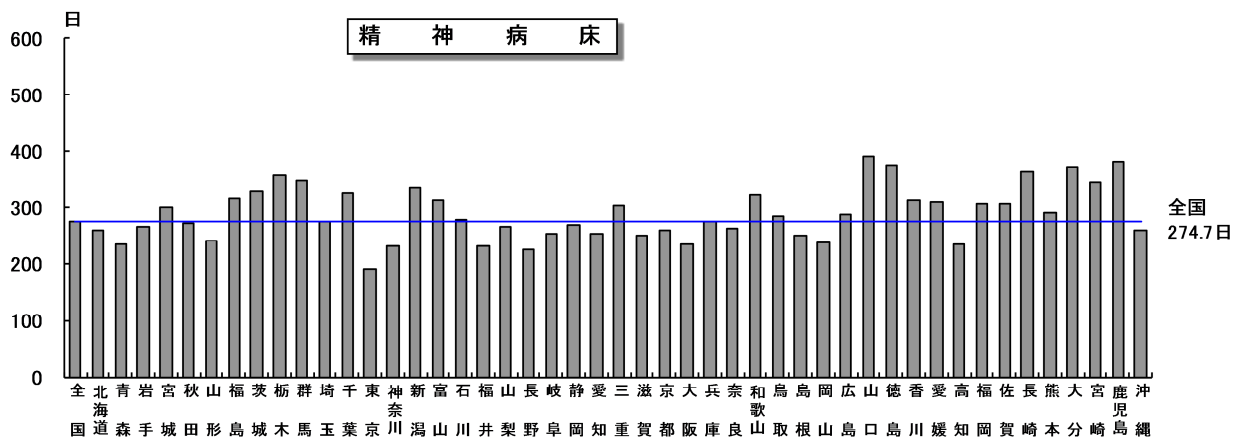



## 4 病院の従事者数

### (1) 病院の職種別にみた従事者数

平成27年10月1日現在、病院の従事者総数（非常勤職員を含む）は、常勤換算で2,078,635.6人となっている。

従事者数を職種別にみると、「医師」は214,677.8人、このうち「医師（常勤）」は173,662人で、前年に比べ4,062人（2.4%）増加、「医師（非常勤）」は41,015.8人で、前年に比べ503.4人（1.2%）増加している。

「薬剤師」は47,941.8人で、前年に比べ1,278.4人（2.7%）増加している。

「看護師」は787,404.2人で、前年に比べ19,703.4人（2.6%）増加、「准看護師」は129,594.0人で、前年に比べ6,205.0人（4.6%）減少している。（表6）

表6 病院の職種別にみた従事者数

各年10月1日現在

	総 数				精神科病院 換 算	一般病院 換 算	医育機関 (再掲)
	平成27年 (2015)	平成26年 (2014)	対 前 年				
			増減数	増減率			
人	人	人	%	人	人	人	
総 数	2 078 635.6	2 043 369.0	35 266.6	1.7	171 637.0	1 906 998.6	208 685.8
1 医 師	214 677.8	210 112.4	4 565.4	2.2	9 180.9	205 496.9	48 931.9
2 常 勤 <sup>1)</sup>	173 662	169 600	4 062	2.4	6 624	167 038	41 871
3 非 常 勤	41 015.8	40 512.4	503.4	1.2	2 556.9	38 458.9	7 060.9
4 歯 科 医 師	10 051.8	10 006.1	45.7	0.5	131.0	9 920.8	6 786.1
5 常 勤 <sup>1)</sup>	8 045	7 985	60	0.8	60	7 985	5 431
6 非 常 勤	2 006.8	2 021.1	△ 14.3	△ 0.7	71.0	1 935.8	1 355.1
7 薬 剤 師	47 941.8	46 663.4	1 278.4	2.7	2 954.6	44 987.2	5 967.3
8 保 健 師	5 309.1	5 272.1	37.0	0.7	76.9	5 232.2	711.7
9 助 産 師	22 613.4	22 223.8	389.6	1.8	-	22 613.4	3 363.3
10 看 護 師	787 404.2	767 700.8	19 703.4	2.6	54 366.7	733 037.5	89 339.3
11 准 看 護 師	129 594.0	135 799.0	△ 6 205.0	△ 4.6	28 602.1	100 991.9	366.5
12 看護業務補助者	192 329.0	196 696.0	△ 4 367.0	△ 2.2	28 793.9	163 535.1	6 560.1
13 理学療法士（PT）	70 492.4	66 151.4	4 341.0	6.6	191.0	70 301.4	2 007.8
14 作業療法士（OT）	41 376.0	39 786.2	1 589.8	4.0	6 584.8	34 791.2	870.0
15 視能訓練士	4 103.1	3 968.2	134.9	3.4	-	4 103.1	805.2
16 言語聴覚士	14 256.7	13 493.4	763.3	5.7	28.1	14 228.6	565.8
17 義肢装具士	66.4	62.5	3.9	6.2	-	66.4	-
18 歯科衛生士	5 622.8	5 362.6	260.2	4.9	140.8	5 482.0	1 109.8
19 歯科技工士	682.8	712.3	△ 29.5	△ 4.1	5.2	677.6	332.0
20 診療放射線技師	43 249.1	42 257.8	991.3	2.3	555.4	42 693.7	5 108.9
21 診療エックス線技師	151.4	179.8	△ 28.4	△ 15.8	13.2	138.2	-
22 臨床検査技師	54 155.4	52 961.5	1 193.9	2.3	971.7	53 183.7	7 498.8
23 衛生検査技師	96.9	112.6	△ 15.7	△ 13.9	3.2	93.7	29.9
24 臨床工学技士	19 263.5	17 918.9	1 344.6	7.5	12.1	19 251.4	2 088.8
25 あん摩マッサージ指圧師	1 516.6	1 642.2	△ 125.6	△ 7.6	11.7	1 504.9	19.5
26 柔道整復師	493.7	522.9	△ 29.2	△ 5.6	2.0	491.7	-
27 管理栄養士	21 887.0	21 206.7	680.3	3.2	2 211.0	19 676.0	1 245.3
28 栄 養 士	4 654.9	4 851.2	△ 196.3	△ 4.0	841.6	3 813.3	195.0
29 精神保健福祉士	9 195.7	8 870.1	325.6	3.7	6 614.0	2 581.7	180.1
30 社会福祉士	10 077.0	9 258.6	818.4	8.8	62.9	10 014.1	425.0
31 介護福祉士	45 375.0	42 987.9	2 387.1	5.6	2 946.7	42 428.3	88.4
32 その他の技術員	16 436.4	16 411.6	24.8	0.2	2 352.9	14 083.5	1 743.0
33 医療社会事業従事者	9 459.8	9 527.3	△ 67.5	△ 0.7	700.2	8 759.6	383.6
34 事務職員	216 353.7	209 954.8	6 398.9	3.0	11 413.5	204 940.2	18 003.6
35 その他の職員	79 748.2	80 694.9	△ 946.7	△ 1.2	11 868.9	67 879.3	3 959.1
7 薬 剤 師	50 948	49 559	1 389	2.8	3 333	47 615	6 040
8 保 健 師	5 500	5 462	38	0.7	81	5 419	718
9 助 産 師	23 592	23 248	344	1.5	-	23 592	3 410
10 看 護 師	821 306	800 908	20 398	2.5	56 954	764 352	90 407
11 准 看 護 師	141 488	148 036	△ 6 548	△ 4.4	30 159	111 329	399

注：1) 医師及び歯科医師の「常勤」は、実人員である。

## (2) 病院の職種別にみた 100 床当たり常勤換算従事者数

病院の 100 床当たり常勤換算従事者数は 132.8 人で、前年 (130.3 人) に比べ 2.5 人増加している。

このうち、精神科病院は 68.2 人、一般病院は 145.1 人となっている。

職種別にみると、「医師」は 13.7 人で、前年 (13.4 人) に比べ 0.3 人増加し、「看護師」は 50.3 人で、前年 (48.9 人) に比べ 1.4 人増加している。「准看護師」は 8.3 人で、前年 (8.7 人) に比べ 0.4 人減少している。(表 7)

(参考) 統計表 17 都道府県—指定都市・特別区・中核市 (再掲) 別にみた病院の常勤換算従事者数及び 100 床当たり常勤換算従事者数

表 7 病院の種類・主な職種別にみた 100 床当たり常勤換算従事者数

(単位:人)

各年 10 月 1 日現在

		総数	医師	歯科医師	薬剤師	看護師	准看護師	診療放射線	臨床検査	管 理 栄 養 士 ・ 栄 養 士	その他
								技 師 ・ 技 師	技 師 ・ 技 師		
平成27年 (2015)	総 数	132.8	13.7	0.6	3.1	50.3	8.3	2.8	3.5	1.7	48.8
	精神科病院	68.2	3.6	0.1	1.2	21.6	11.4	0.2	0.4	1.2	28.5
	一 般 病 院	145.1	15.6	0.8	3.4	55.8	7.7	3.3	4.1	1.8	52.7
平成26年 (2014)	総 数	130.3	13.4	0.6	3.0	48.9	8.7	2.7	3.4	1.7	47.9
	精神科病院	67.9	3.6	0.0	1.2	21.0	11.8	0.2	0.4	1.2	28.5
	一 般 病 院	142.2	15.3	0.8	3.3	54.3	8.1	3.2	4.0	1.7	51.6

## (3) 病院の都道府県別にみた人口 10 万対常勤換算医師数

人口 10 万対の常勤換算医師数を都道府県別にみると、高知県 (246.1 人) が最も多く、次いで徳島県 (224.2 人)、石川県 (218.0 人)、岡山県 (211.5 人)、京都府 (210.9 人) となっており、埼玉県 (118.8 人) が最も少なく、次いで新潟県 (134.0 人)、静岡県 (135.1 人)、福島県 (135.5 人)、茨城県 (135.8 人) となっている (図 7)。

(参考) 統計表 18 都道府県別にみた病院の常勤換算医師数及び人口 10 万対常勤換算医師数の年次推移

図 7 病院の都道府県別にみた人口 10 万対常勤換算医師数

平成 27(2015)年 10 月 1 日現在

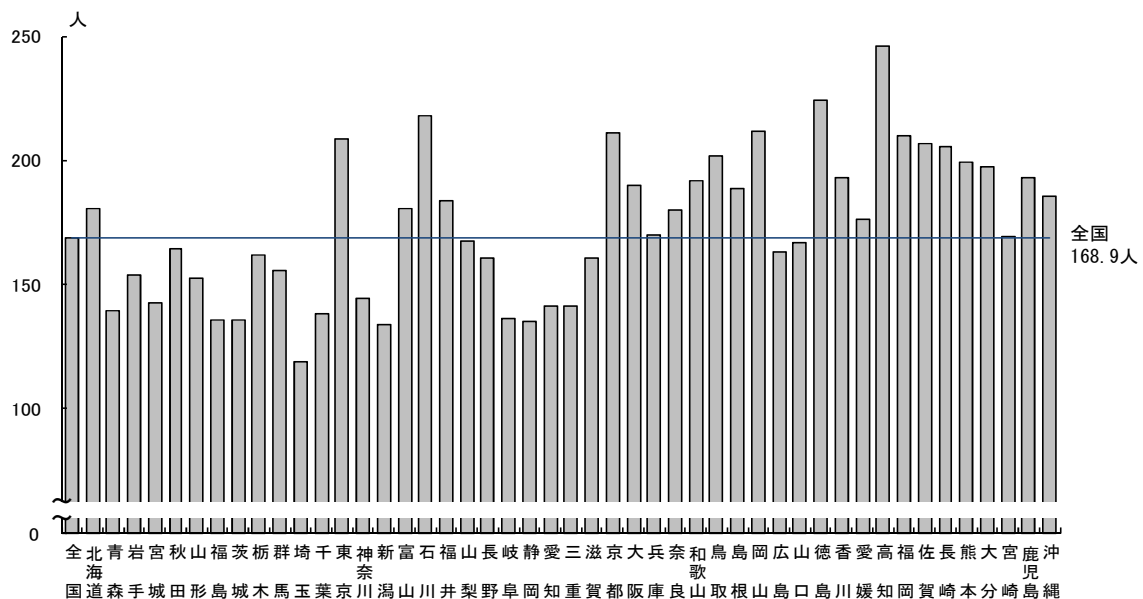

注：小数点第 1 位の数値は、小数点第 2 位を四捨五入して表示している。

## 統計表

### 統計表一覧

#### I 医療施設調査

- 統計表 1 施設の種別別にみた施設数・病床数及び人口 10 万対施設数・病床数の年次推移
- 統計表 2 開設者別にみた病院数及び病院病床数の年次推移
- 統計表 3 開設者別にみた一般診療所数及び歯科診療所数の年次推移
- 統計表 4 開設者・施設の種別別にみた施設数
- 統計表 5 開設者・病床の種別別にみた病床数
- 統計表 6 病床の規模別にみた施設数及び構成割合の年次推移
- 統計表 7 施設の種別別にみた動態状況の年次推移
- 統計表 8 診療科目別にみた一般病院数の年次推移（重複計上）
- 統計表 9 都道府県－指定都市・特別区・中核市（再掲）別にみた施設数及び人口 10 万対施設数
- 統計表 10 都道府県－指定都市・特別区・中核市（再掲）別にみた病床数及び人口 10 万対病床数
- 統計表 11 都道府県別にみた療養病床を有する施設数及び病床数

#### II 病院報告

- 統計表 12 年間患者数，病院の種類－病床の種類別にみた 1 日平均患者数の年次推移
- 統計表 13 人口 10 万対 1 日平均患者数・病床の種類別にみた病床利用率・平均在院日数の年次推移
- 統計表 14 都道府県－指定都市・特別区・中核市（再掲）別にみた人口 10 万対 1 日平均患者数
- 統計表 15 都道府県－指定都市・特別区・中核市（再掲）別にみた病床利用率及び平均在院日数
- 統計表 16 都道府県・病床の種類別にみた 1 日平均在院患者数の構成割合
- 統計表 17 都道府県－指定都市・特別区・中核市（再掲）別にみた病院の常勤換算従事者数及び 100 床当たり常勤換算従事者数
- 統計表 18 都道府県別にみた病院の常勤換算医師数及び人口 10 万対常勤換算医師数の年次推移
- 統計表 19 開設者別にみた一般病院の 100 床当たり常勤換算従事者数

付表 人口 10 万対比率の算出に用いた人口

# I 医療施設調査

## 統計表 1 施設の種類別にみた施設数・病床数及び人口10万対施設数・病床数の年次推移

各年10月1日現在

	平成5年 (1993)	8年 ( '96)	11年 ( '99)	14年 (2002)	17年 ( '05)	20年 ( '08)	23年 ( '11)	26年 ( '14)	27年 ( '15)
<b>施設数</b>									
<b>総数</b>	149 878	156 756	163 270	169 079	173 200	175 656	176 308	177 546	178 212
<b>病院</b>	9 844	9 490	9 286	9 187	9 026	8 794	8 605	8 493	8 480
精神科病院	1 059	1 057	1 060	1 069	1 073	1 079	1 076	1 067	1 064
伝染病院	7	5	・	・	・	・	・	・	・
結核療養所	11	7	4	2	1	1	1	-	-
一般病院	8 767	8 421	8 222	8 116	7 952	7 714	7 528	7 426	7 416
(再掲) 地域医療支援病院	・	・	16	43	106	228	378	493	515
(再掲) 老人病院	1 518	1 701	1 032	244	・	・	・	・	・
(再掲) 療養病床を有する病院	41	494	2 227	3 723	4 374	4 067	3 920	3 848	3 844
(再掲) 感染症病床を有する病院	・	・	306	294	322	326	332	347	355
<b>一般診療所</b>	84 128	87 909	91 500	94 819	97 442	99 083	99 547	100 461	100 995
有床	22 383	20 452	18 487	16 178	13 477	11 500	9 934	8 355	7 961
(再掲) 療養病床を有する一般診療所	・	・	1 795	2 675	2 544	1 728	1 385	1 125	1 050
無床	61 745	67 457	73 013	78 641	83 965	87 583	89 613	92 106	93 034
<b>歯科診療所</b>	55 906	59 357	62 484	65 073	66 732	67 779	68 156	68 592	68 737
有床	49	47	47	59	49	41	38	32	29
無床	55 857	59 310	62 437	65 014	66 683	67 738	68 118	68 560	68 708
<b>病床数</b>									
<b>総数</b>	1 946 255	1 911 595	1 872 518	1 839 376	1 798 637	1 756 115	1 712 539	1 680 712	1 673 669
<b>病院</b>	1 680 952	1 664 629	1 648 217	1 642 593	1 631 473	1 609 403	1 583 073	1 568 261	1 565 968
精神病床	362 436	360 896	358 449	355 966	354 296	349 321	344 047	338 174	336 282
感染症病床	11 061	9 716	3 321	1 854	1 799	1 785	1 793	1 778	1 814
結核病床	37 043	31 179	24 773	17 558	11 949	9 502	7 681	5 949	5 496
療養病床	・	・	・	113 534	359 230	339 358	330 167	328 144	328 406
一般病床	・	・	・	249 858	904 199	909 437	899 385	894 216	893 970
その他の病床	1 270 412	1 262 838	1 261 674	903 823	・	・	・	・	・
(再掲) 療養型病床群	2 823	37 872	167 106	187 317	・	・	・	・	・
(再掲) 老人病床	181 734	193 295	114 418	23 377	・	・	・	・	・
<b>一般診療所</b>	265 083	246 779	224 134	196 596	167 000	146 568	129 366	112 364	107 626
(再掲) 療養病床	・	・	16 452	24 880	24 681	17 519	14 150	11 410	10 657
<b>歯科診療所</b>	220	187	167	187	164	144	100	87	75
<b>人口10万対施設数</b>									
<b>総数</b>	120.1	124.5	128.9	132.7	135.6	137.6	138.0	139.7	140.2
<b>病院</b>	7.9	7.5	7.3	7.2	7.1	6.9	6.7	6.7	6.7
精神科病院	0.8	0.8	0.8	0.8	0.8	0.8	0.8	0.8	0.8
伝染病院	0.0	0.0	・	・	・	・	・	・	・
結核療養所	0.0	0.0	0.0	0.0	0.0	0.0	0.0	-	-
一般病院	7.0	6.7	6.5	6.4	6.2	6.0	5.9	5.8	5.8
(再掲) 地域医療支援病院	・	・	0.0	0.0	0.1	0.2	0.3	0.4	0.4
(再掲) 老人病院	1.2	1.4	0.8	0.2	・	・	・	・	・
(再掲) 療養病床を有する病院	0.0	0.4	1.8	2.9	3.4	3.2	3.1	3.0	3.0
(再掲) 感染症病床を有する病院	・	・	0.2	0.2	0.3	0.3	0.3	0.3	0.3
<b>一般診療所</b>	67.4	69.8	72.2	74.4	76.3	77.6	77.9	79.1	79.5
有床	17.9	16.2	14.6	12.7	10.5	9.0	7.8	6.6	6.3
(再掲) 療養病床を有する一般診療所	・	・	1.4	2.1	2.0	1.4	1.1	0.9	0.8
無床	49.5	53.6	57.6	61.7	65.7	68.6	70.1	72.5	73.2
<b>歯科診療所</b>	44.8	47.2	49.3	51.1	52.2	53.1	53.3	54.0	54.1
<b>人口10万対病床数</b>									
<b>総数</b>	1 559.9	1 518.8	1 478.1	1 443.4	1 407.7	1 375.3	1 340.0	1 322.5	1 316.9
<b>病院</b>	1 347.3	1 322.6	1 301.0	1 289.0	1 276.9	1 260.4	1 238.7	1 234.0	1 232.1
精神病床	290.5	286.7	282.9	279.3	277.3	273.6	269.2	266.1	264.6
感染症病床	8.9	7.7	2.6	1.5	1.4	1.4	1.4	1.4	1.4
結核病床	29.7	24.8	19.6	13.8	9.4	7.4	6.0	4.7	4.3
療養病床	・	・	・	89.1	281.2	265.8	258.3	258.2	258.4
一般病床	・	・	・	196.1	707.7	712.2	703.7	703.6	703.4
その他の病床	1 018.3	1 003.3	995.9	709.2	・	・	・	・	・
(再掲) 療養型病床群	2.3	30.1	131.9	147.0	・	・	・	・	・
(再掲) 老人病床	145.7	153.6	90.3	18.3	・	・	・	・	・
<b>一般診療所</b>	212.5	196.1	176.9	154.3	130.7	114.8	101.2	88.4	84.7
(再掲) 療養病床	・	・	13.0	19.5	19.3	13.7	11.1	9.0	8.4
<b>歯科診療所</b>	0.2	0.1	0.1	0.1	0.1	0.1	0.1	0.1	0.1

(医療施設調査)

注：1) 平成11年4月に「感染症の予防及び感染症の患者に対する医療に関する法律」が施行されたため、「伝染病床」は「感染症病床」に改められた。

2) 平成14年までの「療養病床を有する病院」は「療養型病床群」又は「経過的旧療養型病床群」又は「療養病床」を有する病院である。

3) 平成14年の「その他の病床」は「経過的旧その他の病床」である。

4) 平成14年の「療養型病床群」は「経過的旧療養型病床群」である。

5) 平成20年までの「一般診療所」には「沖縄県における介輔診療所」を含む。

統計表2 開設者別にみた病院数及び病院病床数の年次推移

各年10月1日現在

	平成5年 (1993)	8年 ( ' 96)	11年 ( ' 99)	14年 (2002)	17年 ( ' 05)	20年 ( ' 08)	23年 ( ' 11)	26年 ( ' 14)	27年 ( ' 15)
病 院 数									
総数	9 844	9 490	9 286	9 187	9 026	8 794	8 605	8 493	8 480
国	394	387	370	336	294	276	274	329	329
厚生労働省	247	241	229	198	22	22	14	14	14
独立行政法人国立病院機構	-	-	-	-	146	146	144	143	143
国立大学法人	66	65	61	57	49	48	48	48	48
独立行政法人労働者健康福祉機構	39	39	39	39	38	34	34	34	34
国立高度専門医療研究センター	-	-	-	-	-	-	8	8	8
独立行政法人地域医療機能推進機構	-	-	-	-	-	-	-	57	57
その他	42	42	41	42	39	26	26	25	25
公的医療機関	1 378	1 368	1 368	1 377	1 362	1 320	1 258	1 231	1 227
都道府県	310	308	309	313	303	270	219	203	200
市町村	773	766	762	765	757	729	683	651	649
地方独立行政法人	-	-	-	-	-	22	66	93	94
日赤	97	96	95	95	92	92	92	92	92
済生会	73	74	76	78	81	82	81	79	79
北海道社会事業協会	7	7	7	6	7	7	7	7	7
厚生連	115	114	116	118	121	117	110	106	106
国民健康保険団体連合会	3	3	3	2	1	1	-	-	-
社会保険関係団体	137	134	131	130	129	122	121	57	55
全国社会保険協会連合会	53	53	53	53	52	52	51	-	-
厚生年金事業振興団	7	7	7	7	7	7	7	-	-
船員保険会	3	3	3	3	3	3	3	-	-
健康保険組合及びその連合会	23	20	18	18	17	14	13	10	9
共済組合及びその連合会	50	50	49	48	48	45	46	46	45
国民健康保険組合	1	1	1	1	2	1	1	1	1
公益法人	404	400	394	400	402	395	384	240	237
医療法人	4 550	4 873	5 299	5 533	5 695	5 728	5 712	5 721	5 737
私立学校法人	94	95	98	101	102	108	110	109	111
社会福祉法人	...	...	...	162	186	184	187	198	201
医療生協	...	...	...	74	81	85	85	84	83
会社	84	81	68	61	55	69	62	53	49
その他の法人	273	277	277	59	43	31	39	182	185
個人	2 530	1 875	1 281	954	677	476	373	289	266
医育機関（再掲）	170	170	170	168	156	161	162	161	161
病 院 病 床 数									
総数	1 680 952	1 664 629	1 648 217	1 642 593	1 631 473	1 609 403	1 583 073	1 568 261	1 565 968
国	157 526	154 319	148 663	136 381	125 295	119 962	116 191	130 508	129 981
厚生労働省	102 886	99 950	94 441	82 418	13 023	12 252	6 155	5 454	5 352
独立行政法人国立病院機構	-	-	-	-	59 393	57 694	55 845	54 865	54 696
国立大学法人	33 319	33 229	33 219	33 084	32 873	32 748	32 754	32 724	32 713
独立行政法人労働者健康福祉機構	15 470	15 424	15 336	15 118	14 440	13 336	13 067	13 067	13 065
国立高度専門医療研究センター	-	-	-	-	-	-	4 454	4 357	4 227
独立行政法人地域医療機能推進機構	-	-	-	-	-	-	-	16 236	16 223
その他	5 851	5 716	5 667	5 761	5 566	3 932	3 916	3 805	3 705
公的医療機関	354 420	356 406	354 577	357 720	351 254	343 604	329 861	322 090	320 843
都道府県	87 910	88 005	87 982	88 380	85 187	72 948	58 934	55 076	54 629
市町村	165 682	167 178	165 409	168 188	165 630	158 587	147 624	137 424	136 963
地方独立行政法人	-	-	-	-	-	...	12 604	26 376	35 315
日赤	40 083	40 188	39 882	39 781	38 716	37 661	37 134	36 793	36 461
済生会	20 048	20 531	21 216	21 982	22 506	22 752	22 548	21 894	21 928
北海道社会事業協会	2 073	1 958	1 944	1 660	1 955	1 880	1 862	1 862	1 785
厚生連	37 979	37 901	37 499	37 342	37 090	37 002	35 383	33 828	33 762
国民健康保険団体連合会	645	645	645	387	170	170	-	-	-
社会保険関係団体	38 977	38 904	38 543	38 410	37 525	35 857	35 599	16 824	16 503
全国社会保険協会連合会	14 976	15 126	15 080	15 010	14 537	14 327	14 066	-	-
厚生年金事業振興団	2 947	2 947	2 917	2 906	2 819	2 808	2 795	-	-
船員保険会	940	940	861	816	816	786	786	-	-
健康保険組合及びその連合会	3 930	3 643	3 485	3 436	3 357	2 960	2 707	2 065	1 970
共済組合及びその連合会	15 864	15 928	15 880	15 922	15 505	14 656	14 925	14 439	14 213
国民健康保険組合	320	320	320	320	491	320	320	320	320
公益法人	95 484	94 879	94 261	95 190	94 864	93 761	91 447	59 603	58 876
医療法人	696 346	736 614	783 081	811 961	839 354	851 188	851 918	857 053	860 184
私立学校法人	50 110	51 124	52 116	53 450	54 204	55 003	55 299	55 363	55 543
社会福祉法人	...	...	...	29 377	32 453	32 738	33 069	34 185	34 555
医療生協	...	...	...	12 080	13 216	14 252	14 370	14 104	13 835
会社	16 966	16 466	14 599	13 383	12 404	13 972	12 752	11 777	11 080
その他の法人	49 770	50 280	49 461	9 913	9 062	5 358	7 610	37 971	38 493
個人	221 353	165 637	112 916	84 728	61 842	43 708	34 957	28 783	26 075
医育機関（再掲）	91 869	92 793	93 851	94 662	91 305	94 544	94 549	94 308	93 756

(医療施設調査)

注：1) 平成11年までの「厚生労働省」には旧厚生省、「国立大学法人」には旧文部省のみをそれぞれ計上している。  
 2) 平成11年までの「その他の法人」には、「社会福祉法人」、「医療生協」が含まれる。  
 3) 平成14年までの「厚生労働省」には、旧国立病院が含まれており、独立行政法人化後は、「独立行政法人国立病院機構」に計上している。  
 4) 平成17年の「その他の法人」には、「地方独立行政法人」が含まれる。  
 5) 平成20年までの「厚生労働省」には、旧国立高度専門医療センターが含まれる。平成22年4月の独立行政法人化後の「国立高度専門医療研究センター」は、平成23年以降は「国立高度専門医療研究センター」に計上している。  
 6) 平成25年までの「全国社会保険協会連合会」「厚生年金事業振興団」及び「船員保険会」は、平成26年以降は「独立行政法人地域医療機能推進機構」に計上している。

統計表3 開設者別にみた一般診療所数及び歯科診療所数の年次推移

各年10月1日現在

	平成5年 ( '93)	8年 ( '96)	11年 ( '99)	14年 (2002)	17年 ( '05)	20年 ( '08)	23年 ( '11)	26年 ( '14)	27年 ( '15)
一 般 診 療 所 数									
総数	84 128	87 909	91 500	94 819	97 442	99 083	99 547	100 461	100 995
国	582	573	578	586	633	589	585	532	541
厚生労働省	9	9	9	9	29	25	29	27	26
独立行政法人国立病院機構	・	・	・	・	2	1	－	－	－
国立大学法人	101	99	99	101	119	119	127	141	142
独立行政法人労働者健康福祉機構	10	11	10	10	8	7	6	1	2
国立高度専門医療研究センター	・	・	・	・	・	・	－	2	2
独立行政法人地域医療機能推進機構	・	・	・	・	・	・	・	1	2
その他	462	454	460	466	475	437	423	360	367
公的医療機関	3 947	4 058	4 224	4 186	3 964	3 743	3 632	3 593	3 583
都道府県	355	365	356	347	318	256	241	257	259
市町村	3 289	3 396	3 557	3 523	3 325	3 165	3 051	2 983	2 973
地方独立行政法人	・	・	・	・	・	7	16	16	17
日赤	194	195	207	208	208	205	205	213	213
済生会	37	38	41	43	46	46	52	54	51
北海道社会事業協会	1	1	1	3	2	－	－	－	－
厚生連	71	63	62	62	65	64	67	70	70
国民健康保険団体連合会	－	－	－	－	－	－	－	－	－
社会保険関係団体	831	861	848	828	750	665	581	513	497
全国社会保険協会連合会	14	17	26	19	14	7	3	・	・
厚生年金事業振興団	3	4	3	3	4	2	－	・	・
船員保険会	17	18	13	15	27	16	7	・	・
健康保険組合及びその連合会	459	474	469	448	413	394	369	328	319
共済組合及びその連合会	327	335	327	329	280	235	188	169	162
国民健康保険組合	11	13	10	14	12	11	14	16	16
公益法人	895	974	995	942	899	912	854	568	563
医療法人	13 061	17 782	22 680	27 108	30 941	34 858	36 859	39 455	40 220
私立学校法人	79	94	103	124	146	164	174	178	180
社会福祉法人	・	・	・	5 101	6 202	7 117	7 818	8 788	9 158
医療生協	・	・	・	281	311	321	318	316	315
会社	2 999	2 969	2 806	2 550	2 318	2 244	2 130	1 983	1 913
その他の法人	3 674	4 405	5 293	787	585	403	369	672	701
個人	58 060	56 193	53 973	52 326	50 693	48 067	46 227	43 863	43 324
歯 科 診 療 所 数									
総数	55 906	59 357	62 484	65 073	66 732	67 779	68 156	68 592	68 737
国	1	1	1	1	2	4	3	4	5
厚生労働省	－	－	－	－	－	－	－	－	－
独立行政法人国立病院機構	・	・	・	・	－	－	－	－	－
国立大学法人	－	－	－	－	－	3	2	2	2
独立行政法人労働者健康福祉機構	－	－	－	－	－	－	－	－	－
国立高度専門医療研究センター	・	・	・	・	・	・	－	－	－
独立行政法人地域医療機能推進機構	・	・	・	・	・	・	・	－	－
その他	1	1	1	1	2	1	1	2	3
公的医療機関	339	335	338	326	304	285	280	273	274
都道府県	12	11	11	10	10	11	10	7	7
市町村	326	323	326	315	294	274	269	265	266
地方独立行政法人	・	・	・	・	・	1	－	－	－
日赤	－	－	－	－	－	－	－	－	－
済生会	1	1	1	1	－	－	－	1	1
北海道社会事業協会	－	－	－	－	－	－	－	－	－
厚生連	－	－	－	－	－	－	－	－	－
国民健康保険団体連合会	－	－	－	－	－	－	－	－	－
社会保険関係団体	17	20	19	12	13	11	12	7	7
全国社会保険協会連合会	－	－	－	－	－	－	－	・	・
厚生年金事業振興団	－	－	－	－	－	－	－	・	・
船員保険会	－	－	－	－	－	－	－	・	・
健康保険組合及びその連合会	11	13	11	6	5	4	4	2	2
共済組合及びその連合会	6	7	8	6	8	7	8	5	5
国民健康保険組合	－	－	－	－	－	－	－	－	－
公益法人	166	170	167	162	164	162	143	124	122
医療法人	4 404	5 924	7 007	7 499	8 971	10 197	11 074	12 393	12 880
私立学校法人	10	13	13	11	17	15	14	16	16
社会福祉法人	・	・	・	16	21	28	29	30	30
医療生協	・	・	・	34	38	43	43	47	50
会社	55	50	41	25	28	18	16	13	11
その他の法人	78	99	105	53	64	61	61	97	98
個人	50 836	52 745	54 793	56 934	57 110	56 955	56 481	55 588	55 244

(医療施設調査)

注：1)平成11年までの「厚生労働省」には旧厚生省、「国立大学法人」には旧文部省のみをそれぞれ計上している。  
 2)平成11年までの「その他の法人」には、「社会福祉法人」、「医療生協」が含まれる。  
 3)平成14年までの「厚生労働省」には、旧国立病院が含まれており、独立行政法人化後は、「独立行政法人国立病院機構」に計上している。  
 4)平成17年の「その他の法人」には、「地方独立行政法人」が含まれる。  
 5)平成20年までの「厚生労働省」には、旧国立高度専門医療センターが含まれる。平成22年4月の独立行政法人化後の「国立高度専門医療研究センター」は、平成23年以降は「国立高度専門医療研究センター」に計上している。  
 6)平成20年までの「一般診療所」には、「沖縄県における介輔診療所」が含まれる。  
 7)平成25年までの一般診療所の「全国社会保険協会連合会」は、平成26年以降は「独立行政法人地域医療機能推進機構」に、「船員保険会」は「その他の法人」に計上している。

統計表4 開設者・施設の種別別にみた施設数

平成27(2015)年10月1日現在

	病 院			一 般 診 療 所			歯科診療所		
	精神科 病 院	一般病院	療養病床を 有する病院 (再掲)	有床	療養病床を 有する一般 診療所 (再掲)	無床			
総数	8 480	1 064	7 416	3 844	100 995	7 961	1 050	93 034	68 737
国	329	3	326	8	541	218	-	323	5
厚生労働省	14	-	14	-	26	-	-	26	-
独立行政法人国立病院機構	143	3	140	2	-	-	-	-	-
国立大学法人	48	-	48	1	142	1	-	141	2
独立行政法人労働者健康福祉機構	34	-	34	-	2	-	-	2	-
国立高度専門医療研究センター	8	-	8	-	2	-	-	2	-
独立行政法人地域医療機能推進機構	57	-	57	5	2	-	-	2	-
その他	25	-	25	-	367	217	-	150	3
公的医療機関	1 227	42	1 185	323	3 583	193	39	3 390	274
都道府県	200	26	174	8	259	16	-	243	7
市町村	649	4	645	232	2 973	171	39	2 802	266
地方独立行政法人	94	8	86	8	17	-	-	17	-
日赤	92	-	92	18	213	1	-	212	-
済生会	79	1	78	18	51	-	-	51	1
北海道社会事業協会	7	-	7	5	-	-	-	-	-
厚生連	106	3	103	34	70	5	-	65	-
国民健康保険団体連合会	-	-	-	-	-	-	-	-	-
社会保険関係団体	55	-	55	13	497	1	-	496	7
健康保険組合及びその連合会	9	-	9	3	319	-	-	319	2
共済組合及びその連合会	45	-	45	10	162	1	-	161	5
国民健康保険組合	1	-	1	-	16	-	-	16	-
公益法人	237	42	195	95	563	23	2	540	122
医療法人	5 737	914	4 823	3 053	40 220	5 427	816	34 793	12 880
私立学校法人	111	2	109	6	180	4	-	176	16
社会福祉法人	201	11	190	73	9 158	22	6	9 136	30
医療生協	83	2	81	39	315	19	2	296	50
会社	49	-	49	6	1 913	4	-	1 909	11
その他の法人	185	24	161	90	701	21	1	680	98
個人	266	24	242	138	43 324	2 029	184	41 295	55 244

(医療施設調査)

統計表5 開設者・病床の種類別にみた病床数

平成27(2015)年10月1日現在

	病 院					一般病院 (再掲)	一般診療所		
	精神病床	感染症病床	結核病床	療養病床	一般病床			療養病床 (再掲)	
総数	1 565 968	336 282	1 814	5 496	328 406	893 970	1 314 337	107 626	10 657
国	129 981	7 301	158	2 416	575	119 531	129 057	2 232	-
厚生労働省	5 352	-	-	-	-	5 352	5 352	-	-
独立行政法人国立病院機構	54 696	4 561	64	2 009	156	47 906	53 772	-	-
国立大学法人	32 713	1 782	37	53	36	30 805	32 713	19	-
独立行政法人労働者健康福祉機構	13 065	-	-	12	-	13 053	13 065	-	-
国立高度専門医療研究センター	4 227	388	4	40	-	3 795	4 227	-	-
独立行政法人地域医療機能推進機構	16 223	-	38	186	383	15 616	16 223	-	-
その他	3 705	570	15	116	-	3 004	3 705	2 213	-
公的医療機関	320 843	20 979	1 471	1 962	17 327	279 104	310 067	2 602	343
都道府県	54 629	10 041	262	519	327	43 480	47 853	188	-
市町村	136 963	4 743	713	766	11 039	119 702	136 114	2 331	343
地方独立行政法人	35 315	3 136	195	514	486	30 984	33 215	-	-
日赤	36 461	843	151	113	871	34 483	36 461	19	-
済生会	21 928	429	28	24	1 452	19 995	21 549	-	-
北海道社会事業協会	1 785	54	4	-	570	1 157	1 785	-	-
厚生連	33 762	1 733	118	26	2 582	29 303	33 090	64	-
国民健康保険団体連合会	-	-	-	-	-	-	-	-	-
社会保険関係団体	16 503	223	14	113	530	15 623	16 503	9	-
健康保険組合及びその連合会	1 970	-	4	-	120	1 846	1 970	-	-
共済組合及びその連合会	14 213	223	10	113	410	13 457	14 213	9	-
国民健康保険組合	320	-	-	-	-	320	320	-	-
公益法人	58 876	17 015	92	214	8 028	33 527	45 062	301	21
医療法人	860 184	267 252	32	440	273 558	318 902	649 118	77 783	8 465
私立学校法人	55 543	2 199	21	39	331	52 953	55 173	65	-
社会福祉法人	34 555	5 006	4	133	5 947	23 465	31 604	324	75
医療生協	13 835	388	-	-	2 906	10 541	13 447	270	23
会社	11 080	257	6	2	366	10 449	11 080	10	-
その他の法人	38 493	8 979	16	127	8 289	21 082	31 413	295	12
個人	26 075	6 683	-	50	10 549	8 793	21 813	23 735	1 718

(医療施設調査)



統計表6 病床の規模別にみた施設数及び構成割合の年次推移

各年10月1日現在

	平成5年 (1993)	8年 ( ' 96)	11年 ( ' 99)	14年 (2002)	17年 ( ' 05)	20年 ( ' 08)	23年 ( ' 11)	26年 ( ' 14)	27年 ( ' 15)
	施 設 数								
<b>病院</b>	9 844	9 490	9 286	9 187	9 026	8 794	8 605	8 493	8 480
20～29床	392	296	246	195	180	143	127	117	117
30～39	591	528	474	438	396	348	325	313	308
40～49	789	710	683	694	638	560	540	515	517
50～99	2 487	2 458	2 435	2 399	2 344	2 288	2 190	2 147	2 127
100～149	1 595	1 541	1 464	1 456	1 442	1 433	1 430	1 421	1 429
150～199	1 044	1 064	1 140	1 241	1 274	1 313	1 339	1 336	1 338
200～299	1 359	1 278	1 244	1 165	1 149	1 130	1 108	1 116	1 121
300～399	733	750	745	750	764	745	724	711	711
400～499	350	356	358	360	354	366	366	380	387
500～599	199	200	197	197	207	200	198	190	179
600～699	127	132	132	127	123	115	114	107	106
700～799	70	70	61	57	54	57	55	54	54
800～899	33	31	34	35	34	33	29	30	31
900床以上	75	76	73	73	67	63	60	56	55
(再掲)									
20～99床	4 259	3 992	3 838	3 726	3 558	3 339	3 182	3 092	3 069
100床以上	5 585	5 498	5 448	5 461	5 468	5 455	5 423	5 401	5 411
200床以上	2 946	2 893	2 844	2 764	2 752	2 709	2 654	2 644	2 644
300床以上	1 587	1 615	1 600	1 599	1 603	1 579	1 546	1 528	1 523
500床以上	504	509	497	489	485	468	456	437	425
<b>一般診療所</b>	84 128	87 909	91 500	94 819	97 442	99 083	99 547	100 461	100 995
有床	22 383	20 452	18 487	16 178	13 477	11 500	9 934	8 355	7 961
1～9床	9 699	8 479	7 455	6 379	5 050	4 026	3 283	2 514	2 358
10～19	12 684	11 973	11 032	9 799	8 427	7 474	6 651	5 841	5 603
	構 成 割 合 ( % )								
<b>病院</b>	100.0	100.0	100.0	100.0	100.0	100.0	100.0	100.0	100.0
20～29床	4.0	3.1	2.6	2.1	2.0	1.6	1.5	1.4	1.4
30～39	6.0	5.6	5.1	4.8	4.4	4.0	3.8	3.7	3.6
40～49	8.0	7.5	7.4	7.6	7.1	6.4	6.3	6.1	6.1
50～99	25.3	25.9	26.2	26.1	26.0	26.0	25.5	25.3	25.1
100～149	16.2	16.2	15.8	15.8	16.0	16.3	16.6	16.7	16.9
150～199	10.6	11.2	12.3	13.5	14.1	14.9	15.6	15.7	15.8
200～299	13.8	13.5	13.4	12.7	12.7	12.8	12.9	13.1	13.2
300～399	7.4	7.9	8.0	8.2	8.5	8.5	8.4	8.4	8.4
400～499	3.6	3.8	3.9	3.9	3.9	4.2	4.3	4.5	4.6
500～599	2.0	2.1	2.1	2.1	2.3	2.3	2.3	2.2	2.1
600～699	1.3	1.4	1.4	1.4	1.4	1.3	1.3	1.3	1.3
700～799	0.7	0.7	0.7	0.6	0.6	0.6	0.6	0.6	0.6
800～899	0.3	0.3	0.4	0.4	0.4	0.4	0.3	0.4	0.4
900床以上	0.8	0.8	0.8	0.8	0.7	0.7	0.7	0.7	0.6
(再掲)									
20～99床	43.3	42.1	41.3	40.6	39.4	38.0	37.0	36.4	36.2
100床以上	56.7	57.9	58.7	59.4	60.6	62.0	63.0	63.6	63.8
200床以上	29.9	30.5	30.6	30.1	30.5	30.8	30.8	31.1	31.2
300床以上	16.1	17.0	17.2	17.4	17.8	18.0	18.0	18.0	18.0
500床以上	5.1	5.4	5.4	5.3	5.4	5.3	5.3	5.1	5.0
<b>一般診療所</b>	100.0	100.0	100.0	100.0	100.0	100.0	100.0	100.0	100.0
有床	26.6	23.3	20.2	17.1	13.8	11.6	10.0	8.3	7.9
1～9床	11.5	9.6	8.1	6.7	5.2	4.1	3.3	2.5	2.3
10～19	15.1	13.6	12.1	10.3	8.6	7.5	6.7	5.8	5.5

(医療施設調査)

統計表7 施設の種別別にみた動態状況の年次推移

各年 前年10月～9月

		平成18年 (2006)	19年 ( ' 07)	20年 ( ' 08)	21年 ( ' 09)	22年 ( ' 10)	23年 ( ' 11)	24年 ( ' 12)	25年 ( ' 13)	26年 ( ' 14)	27年 ( ' 15)
病院	開設・再開	136	110	103	76	79	85	98	93	112	121
	開 設	131	106	95	74	75	81	96	89	109	120
	再 開	5	4	8	2	4	4	2	4	3	1
	廃止・休止	219	191	171	131	148	150	138	118	159	134
	廃 止	200	175	154	124	141	121	133	113	149	129
	休 止	19	16	17	7	7	29	5	5	10	5
一般診療所	開設・再開	4 988	5 248	5 522	4 744	4 836	5 184	5 138	5 662	7 610	7 588
	開 設	4 805	5 083	5 181	4 536	4 632	4 747	4 922	5 435	7 216	7 353
	再 開	183	165	341	208	204	437	216	227	394	235
	廃止・休止	3 821	4 325	5 971	4 192	4 647	5 461	4 533	5 286	7 677	7 054
	廃 止	3 303	3 718	4 941	3 678	4 086	4 450	4 047	4 702	6 730	6 470
	休 止	518	607	1 030	514	561	1 011	486	584	947	584
歯科診療所	開設・再開	2 302	2 161	2 218	1 868	1 802	2 053	1 703	1 772	2 035	1 660
	開 設	2 263	2 109	2 116	1 815	1 760	1 926	1 633	1 707	1 912	1 604
	再 開	39	52	102	53	42	127	70	65	123	56
	廃止・休止	1 642	1 755	2 237	1 550	1 515	2 281	1 385	1 545	2 144	1 515
	廃 止	1 486	1 604	1 859	1 409	1 392	1 789	1 243	1 405	1 746	1 344
	休 止	156	151	378	141	123	492	142	140	398	171

(医療施設調査)

統計表8 診療科目別にみた一般病院数の年次推移（重複計上）

各年10月1日現在

	平成20年 (2008)	21年 ( ' 09)	22年 ( ' 10)	23年 ( ' 11)	24年 ( ' 12)	25年 ( ' 13)	26年 ( ' 14)	27年 ( ' 15)
<b>一般病院</b>	7 714	7 655	7 587	7 528	7 493	7 474	7 426	7 416
内科	7 089	7 034	6 972	6 928	6 897	6 879	6 838	6 823
呼吸器内科	2 436	2 480	2 511	2 550	2 589	2 631	2 679	2 706
循環器内科	3 621	3 647	3 681	3 743	3 774	3 801	3 869	3 903
消化器内科（胃腸内科）	3 490	3 565	3 619	3 721	3 796	3 839	3 908	3 952
腎臓内科	302	440	549	659	756	855	970	1 046
神経内科	2 088	2 134	2 174	2 252	2 282	2 331	2 385	2 421
糖尿病内科（代謝内科）	388	558	647	802	904	1 007	1 149	1 230
血液内科	153	235	280	345	408	457	543	578
皮膚科	3 008	2 972	2 975	3 015	3 020	3 008	3 027	3 038
アレルギー科	450	444	434	432	433	449	444	447
リウマチ科	1 056	1 085	1 115	1 147	1 176	1 196	1 226	1 258
感染症内科	51	62	70	79	93	103	119	125
小児科	2 905	2 853	2 808	2 745	2 702	2 680	2 656	2 642
精神科	1 539	1 563	1 585	1 611	1 624	1 646	1 681	1 698
心療内科	590	598	602	611	622	627	629	632
外科	4 978	4 931	4 883	4 825	4 786	4 745	4 683	4 664
呼吸器外科	665	705	741	776	816	848	885	930
心臓血管外科 <sup>1)</sup>	893	912	938	962	977	990	1 028	1 047
乳腺外科	211	321	399	502	579	646	739	788
気管食道外科	94	89	94	93	92	89	89	89
消化器外科（胃腸外科）	880	1 008	1 078	1 180	1 303	1 411	1 538	1 594
泌尿器科	2 794	2 786	2 781	2 791	2 789	2 791	2 798	2 808
肛門外科	1 186	1 206	1 205	1 208	1 211	1 206	1 204	1 207
脳神経外科	2 472	2 482	2 490	2 499	2 516	2 520	2 553	2 562
整形外科	5 085	5 041	4 999	4 980	4 975	4 956	4 943	4 941
形成外科	1 090	1 121	1 127	1 144	1 180	1 208	1 237	1 278
美容外科	108	114	120	118	123	122	123	130
眼科	2 498	2 487	2 478	2 464	2 459	2 457	2 446	2 434
耳鼻いんこう科	2 035	2 007	2 000	1 995	1 982	1 976	1 978	1 974
小児外科	330	332	338	341	348	367	363	366
産婦人科	1 319	1 294	1 252	1 239	1 218	1 203	1 176	1 159
産科	177	180	180	156	169	172	185	194
婦人科	743	748	762	756	772	795	820	844
リハビリテーション科	4 954	4 998	5 045	5 104	5 216	5 263	5 362	5 429
放射線科	3 350	3 338	3 355	3 348	3 352	3 361	3 393	3 390
麻酔科	2 518	2 546	2 597	2 638	2 662	2 692	2 721	2 733
病理診断科	168	226	272	344	369	418	784	814
臨床検査科	93	116	134	150	159	172	202	206
救急科	186	247	288	349	399	453	543	592
歯科	1 106	1 094	1 084	1 083	1 094	1 099	1 106	1 112
矯正歯科	131	133	138	137	137	137	142	139
小児歯科	124	129	136	137	141	143	153	148
歯科口腔外科	802	816	829	836	845	872	912	923

(医療施設調査)

注：1)心臓血管外科には、循環器外科を含む。

統計表9 都道府県—指定都市・特別区・中核市（再掲）別にみた施設数及び人口10万対施設数

(2-1)

平成27(2015)年10月1日現在

	施設数						人口10万対施設数					
	病 院		一般診療所		歯 科 診 療 所	病 院		一般診療所		歯 科 診 療 所		
	精神科病院	一般病院		有床 (再掲)		精神科病院	一般病院		有床 (再掲)			
全 国	8 480	1 064	7 416	100 995	7 961	68 737	6.7	0.8	5.8	79.5	6.3	54.1
北 海 道	566	69	497	3 370	446	2 983	10.5	1.3	9.2	62.6	8.3	55.4
青 森	97	16	81	889	170	550	7.4	1.2	6.2	68.0	13.0	42.0
岩 手	91	15	76	904	117	594	7.1	1.2	5.9	70.6	9.1	46.4
宮 城	141	26	115	1 646	141	1 059	6.0	1.1	4.9	70.5	6.0	45.4
秋 田	70	16	54	814	67	442	6.8	1.6	5.3	79.6	6.5	43.2
山 形	68	13	55	936	63	483	6.1	1.2	4.9	83.3	5.6	43.0
福 島	127	23	104	1 374	123	856	6.6	1.2	5.4	71.8	6.4	44.7
茨 城	179	20	159	1 723	149	1 396	6.1	0.7	5.5	59.1	5.1	47.9
栃 木	108	18	90	1 439	121	977	5.5	0.9	4.6	72.9	6.1	49.5
群 馬	130	13	117	1 558	99	973	6.6	0.7	5.9	79.0	5.0	49.3
埼 玉	343	49	294	4 180	231	3 528	4.7	0.7	4.0	57.5	3.2	48.6
千 葉	285	34	251	3 751	205	3 237	4.6	0.5	4.0	60.3	3.3	52.0
東 京	648	50	598	12 944	410	10 620	4.8	0.4	4.4	95.8	3.0	78.6
神 奈 川	341	47	294	6 648	241	4 951	3.7	0.5	3.2	72.8	2.6	54.3
新 潟	132	20	112	1 694	59	1 172	5.7	0.9	4.9	73.5	2.6	50.9
富 山	107	19	88	763	50	450	10.0	1.8	8.3	71.6	4.7	42.2
石 川	97	13	84	878	71	487	8.4	1.1	7.3	76.1	6.2	42.2
福 井	70	10	60	581	79	290	8.9	1.3	7.6	73.8	10.0	36.9
山 梨	60	8	52	695	42	436	7.2	1.0	6.2	83.2	5.0	52.2
長 野	130	15	115	1 571	87	1 020	6.2	0.7	5.5	74.9	4.1	48.6
岐 阜	102	12	90	1 591	142	957	5.0	0.6	4.4	78.3	7.0	47.1
静 岡	180	31	149	2 697	226	1 780	4.9	0.8	4.0	72.9	6.1	48.1
愛 知	322	38	284	5 259	371	3 704	4.3	0.5	3.8	70.3	5.0	49.5
三 重	101	13	88	1 530	104	849	5.6	0.7	4.8	84.3	5.7	46.8
滋 賀	57	7	50	1 046	45	559	4.0	0.5	3.5	74.0	3.2	39.6
京 都	172	11	161	2 452	102	1 301	6.6	0.4	6.2	93.9	3.9	49.8
大 阪	531	40	491	8 342	266	5 540	6.0	0.5	5.6	94.4	3.0	62.7
兵 庫	353	32	321	5 002	235	2 987	6.4	0.6	5.8	90.4	4.2	54.0
奈 良	78	4	74	1 199	49	696	5.7	0.3	5.4	87.9	3.6	51.0
和 歌 山	86	8	78	1 065	82	552	8.9	0.8	8.1	110.5	8.5	57.3
鳥 取	45	5	40	507	42	256	7.8	0.9	7.0	88.4	7.3	44.6
島 根	51	8	43	723	46	271	7.3	1.2	6.2	104.1	6.6	39.0
岡 山	164	17	147	1 659	167	996	8.5	0.9	7.7	86.3	8.7	51.8
広 島	243	31	212	2 583	222	1 558	8.5	1.1	7.5	90.8	7.8	54.8
山 口	147	28	119	1 271	133	681	10.5	2.0	8.5	90.5	9.5	48.5
徳 島	113	15	98	744	125	427	15.0	2.0	13.0	98.4	16.5	56.5
香 川	91	10	81	823	115	470	9.3	1.0	8.3	84.3	11.8	48.1
愛 媛	142	15	127	1 250	197	680	10.3	1.1	9.2	90.2	14.2	49.1
高 知	131	11	120	566	89	375	18.0	1.5	16.5	77.7	12.2	51.5
福 岡	462	61	401	4 608	570	3 097	9.1	1.2	7.9	90.3	11.2	60.7
佐 賀	108	14	94	688	168	420	13.0	1.7	11.3	82.6	20.2	50.4
長 崎	154	28	126	1 400	277	744	11.2	2.0	9.1	101.7	20.1	54.0
熊 本	214	38	176	1 469	332	850	12.0	2.1	9.9	82.2	18.6	47.6
大 分	157	25	132	971	259	539	13.5	2.1	11.3	83.3	22.2	46.2
宮 崎	140	17	123	895	176	514	12.7	1.5	11.1	81.1	15.9	46.6
鹿 児 島	252	38	214	1 409	356	815	15.3	2.3	13.0	85.5	21.6	49.4
沖 縄	94	13	81	888	94	615	6.6	0.9	5.7	61.9	6.6	42.9

(医療施設調査)

統計表9 都道府県—指定都市・特別区・中核市（再掲）別にみた施設数及び人口10万対施設数

(2-2)

平成27(2015)年10月1日現在

	施設数						人口10万対施設数					
	病 院		一般診療所	有床 (再掲)	歯 科 診療所	病 院	病 院		一般診療所	有床 (再掲)	歯 科 診療所	
	精神科病院	一般病院					精神科病院	一般病院				
(再掲) 指定都市・特別区												
東京都の区部	425	12	413	9 910	301	8 310	4.6	0.1	4.5	106.9	3.2	89.6
札幌市	204	25	179	1 317	156	1 237	10.4	1.3	9.2	67.5	8.0	63.4
仙台市	59	9	50	888	56	586	5.5	0.8	4.6	82.1	5.2	54.2
さいたま市	37	4	33	878	36	664	2.9	0.3	2.6	69.5	2.8	52.5
千葉市	48	6	42	677	35	553	4.9	0.6	4.3	69.7	3.6	56.9
横浜市	134	20	114	2 946	95	2 082	3.6	0.5	3.1	79.1	2.6	55.9
川崎市	41	6	35	967	35	744	2.8	0.4	2.4	65.5	2.4	50.4
相模原市	37	3	34	415	14	362	5.1	0.4	4.7	57.6	1.9	50.2
新潟市	44	7	37	654	21	493	5.4	0.9	4.6	80.7	2.6	60.9
静岡市	29	5	24	539	31	349	4.1	0.7	3.4	76.5	4.4	49.5
浜松市	35	7	28	645	50	386	4.4	0.9	3.5	80.8	6.3	48.4
名古屋	129	10	119	2 049	117	1 436	5.6	0.4	5.2	89.3	5.1	62.6
京都市	104	5	99	1 592	63	827	7.0	0.3	6.7	107.9	4.3	56.1
大阪市	184	1	183	3 403	90	2 261	6.8	0.0	6.8	126.4	3.3	84.0
堺市	45	4	41	722	27	465	5.4	0.5	4.9	86.0	3.2	55.4
神戸市	111	11	100	1 564	66	934	7.2	0.7	6.5	101.7	4.3	60.8
岡山市	54	6	48	692	70	435	7.5	0.8	6.7	96.2	9.7	60.5
広島市	85	10	75	1 190	91	696	7.1	0.8	6.3	99.7	7.6	58.3
北九州市	90	14	76	956	111	666	9.4	1.5	7.9	99.5	11.5	69.3
福岡市	116	13	103	1 493	149	1 018	7.5	0.8	6.7	97.0	9.7	66.2
熊本市	94	16	78	624	124	394	12.7	2.2	10.5	84.2	16.7	53.2
(再掲) 中核市												
旭川市	39	3	36	243	38	179	11.5	0.9	10.6	71.6	11.2	52.7
函館市	29	1	28	215	33	131	10.9	0.4	10.5	80.8	12.4	49.3
青森市	21	4	17	219	43	142	7.3	1.4	5.9	76.1	14.9	49.4
盛岡市	29	5	24	260	36	202	9.7	1.7	8.1	87.4	12.1	67.9
秋田市	23	7	16	283	18	167	7.3	2.2	5.1	89.6	5.7	52.9
郡山市	22	3	19	238	20	171	6.6	0.9	5.7	71.0	6.0	51.0
いわき市	26	6	20	261	27	165	7.4	1.7	5.7	74.5	7.7	47.1
宇都宮市	31	5	26	421	39	297	6.0	1.0	5.0	81.2	7.5	57.3
前橋市	20	2	18	339	22	196	5.9	0.6	5.4	100.8	6.5	58.3
高崎市	27	1	26	346	25	199	7.3	0.3	7.0	93.3	6.7	53.7
川越市	26	6	20	190	15	187	7.4	1.7	5.7	54.2	4.3	53.3
越谷市	14	3	11	183	12	170	4.1	0.9	3.3	54.2	3.6	50.4
船橋市	22	3	19	351	9	326	3.5	0.5	3.1	56.4	1.4	52.3
柏市	18	2	16	247	9	210	4.3	0.5	3.9	59.7	2.2	50.7
八王子市	40	7	33	374	18	284	6.9	1.2	5.7	64.8	3.1	49.2
横須賀市	12	-	12	323	23	233	3.0	-	3.0	79.4	5.7	57.3
富山市	46	8	38	330	22	197	11.0	1.9	9.1	78.8	5.3	47.1
金沢市	44	7	37	412	36	221	9.4	1.5	7.9	88.5	7.7	47.5
長野市	26	2	24	287	18	209	6.9	0.5	6.4	76.0	4.8	55.3
岐阜市	32	3	29	399	41	257	7.9	0.7	7.1	98.1	10.1	63.2
豊橋市	20	4	16	254	21	184	5.3	1.1	4.3	67.8	5.6	49.1
豊田市	16	4	12	222	11	151	3.8	0.9	2.8	52.5	2.6	35.7
岡崎市	14	2	12	230	14	163	3.7	0.5	3.1	60.4	3.7	42.8
大津市	15	2	13	278	15	140	4.4	0.6	3.8	81.5	4.4	41.1
高槻市	19	3	16	273	9	189	5.4	0.9	4.5	77.6	2.6	53.7
東大阪市	23	2	21	406	10	297	4.6	0.4	4.2	80.8	2.0	59.1
豊中市	20	2	18	416	15	250	5.1	0.5	4.6	105.2	3.8	63.2
枚方市	25	2	23	274	15	208	6.2	0.5	5.7	67.8	3.7	51.5
姫路市	35	2	33	395	23	288	6.5	0.4	6.2	73.7	4.3	53.8
西宮市	24	2	22	508	15	278	4.9	0.4	4.5	104.1	3.1	57.0
尼崎市	24	-	24	491	22	253	5.3	-	5.3	108.5	4.9	55.9
奈良市	23	1	22	383	13	199	6.4	0.3	6.1	106.3	3.6	55.2
和歌山市	39	3	36	447	35	234	10.7	0.8	9.9	122.8	9.6	64.3
倉敷市	36	4	32	350	31	229	7.5	0.8	6.7	73.4	6.5	48.0
福山市	42	5	37	340	43	240	9.0	1.1	8.0	73.1	9.3	51.6
下関市	27	5	22	278	43	140	10.1	1.9	8.2	103.5	16.0	52.1
高松市	35	4	31	408	65	234	8.3	1.0	7.4	97.0	15.4	55.6
松山市	43	5	38	479	88	250	8.4	1.0	7.4	93.0	17.1	48.6
高知市	64	7	57	272	45	201	19.0	2.1	16.9	80.7	13.3	59.6
久留米市	34	4	30	308	56	196	11.2	1.3	9.9	101.1	18.4	64.4
長崎市	49	9	40	557	74	277	11.4	2.1	9.3	129.7	17.2	64.5
大分市	53	12	41	383	102	220	11.1	2.5	8.6	80.1	21.3	46.0
宮崎市	39	5	34	381	64	226	9.7	1.2	8.5	95.0	16.0	56.3
鹿児島市	96	13	83	532	123	373	16.0	2.2	13.8	88.7	20.5	62.2
那覇市	19	2	17	279	33	184	5.9	0.6	5.3	87.3	10.3	57.6

(医療施設調査)

統計表 10 都道府県—指定都市・特別区・中核市（再掲）別にみた病床数及び人口 10 万対病床数

(2-1)

平成27(2015)年10月1日現在

	病 床 数					人口 10 万対病床数				
	病 院 <sup>1)</sup>	精神病床 (再掲)	療養病床 (再掲)	一般病床 (再掲)	一 般 診 療 所	病 院 <sup>1)</sup>	精神病床 (再掲)	療養病床 (再掲)	一般病床 (再掲)	一 般 診 療 所
全 国	1 565 968	336 282	328 406	893 970	107 626	1 232.1	264.6	258.4	703.4	84.7
北 海 道	95 749	20 263	22 389	52 771	6 699	1 779.1	376.5	416.0	980.6	124.5
青 森	17 607	4 453	2 793	10 272	2 499	1 345.8	340.4	213.5	785.2	191.0
岩 手	17 496	4 358	2 432	10 552	1 576	1 367.3	340.6	190.1	824.6	123.2
宮 城	25 226	6 209	3 128	15 799	1 814	1 080.9	266.0	134.0	676.9	77.7
秋 田	15 211	4 080	2 139	8 918	887	1 486.7	398.8	209.1	871.6	86.7
山 形	14 795	3 650	2 083	9 014	712	1 316.4	324.8	185.3	802.0	63.4
福 島	25 570	6 393	3 906	15 141	1 695	1 335.9	334.0	204.1	791.0	88.6
茨 城	31 956	7 374	5 716	18 690	2 031	1 095.5	252.8	196.0	640.7	69.6
栃 木	21 498	5 155	4 112	12 138	1 773	1 088.9	261.1	208.3	614.8	89.8
群 馬	24 646	5 186	4 689	14 650	1 301	1 249.1	262.8	237.6	742.5	65.9
埼 玉	62 044	14 278	11 939	35 624	2 866	853.8	196.5	164.3	490.2	39.4
千 葉	58 700	12 773	10 488	35 251	2 537	943.3	205.3	168.5	566.5	40.8
東 京	128 166	22 494	23 524	81 493	4 205	948.3	166.4	174.1	603.0	31.1
神 奈 川	73 964	14 022	13 428	46 279	2 726	810.5	153.6	147.1	507.1	29.9
新 潟	28 794	6 680	4 922	17 092	732	1 249.6	289.9	213.6	741.8	31.8
富 山	16 875	3 203	5 087	8 481	682	1 582.5	300.4	477.1	795.3	64.0
石 川	18 392	3 790	4 342	10 150	937	1 593.7	328.4	376.3	879.5	81.2
福 井	11 097	2 298	2 342	6 394	1 300	1 410.5	292.1	297.7	812.7	165.2
山 梨	10 882	2 325	2 191	6 306	479	1 303.3	278.5	262.4	755.3	57.4
長 野	24 115	4 834	4 032	15 129	1 071	1 149.0	230.3	192.1	720.8	51.0
岐 阜	20 819	4 050	3 315	13 287	1 700	1 024.6	199.3	163.1	653.9	83.7
静 岡	38 712	6 870	10 717	20 969	2 351	1 046.2	185.7	289.6	566.7	63.5
愛 知	67 780	12 877	14 588	40 043	4 560	905.8	172.1	194.9	535.1	60.9
三 重	20 488	4 781	4 248	11 405	1 288	1 128.3	263.3	233.9	628.1	70.9
滋 賀	14 500	2 369	2 796	9 228	551	1 026.2	167.7	197.9	653.1	39.0
京 都	35 953	6 336	6 375	22 900	817	1 377.3	242.7	244.2	877.3	31.3
大 阪	107 835	19 053	22 340	65 844	2 614	1 219.9	215.5	252.7	744.9	29.6
兵 庫	64 942	11 682	14 328	38 728	2 930	1 173.3	211.1	258.9	699.7	52.9
奈 良	16 973	2 890	3 351	10 679	561	1 244.1	211.8	245.6	782.7	41.1
和 歌 山	13 656	2 099	2 776	8 729	1 208	1 417.2	217.8	288.1	905.9	125.4
鳥 取	8 706	1 931	1 775	4 954	504	1 518.2	336.7	309.5	863.9	87.9
島 根	10 775	2 324	2 077	6 324	538	1 551.8	334.7	299.1	910.8	77.5
岡 山	28 813	5 608	4 722	18 321	2 448	1 499.5	291.9	245.7	953.5	127.4
広 島	40 393	8 972	10 052	21 184	3 194	1 420.3	315.5	353.4	744.9	112.3
山 口	27 060	5 999	9 647	11 314	1 894	1 926.4	427.1	686.8	805.4	134.8
徳 島	14 848	3 883	4 383	6 522	2 033	1 964.7	513.8	580.0	863.0	269.0
香 川	15 098	3 427	2 646	8 884	1 841	1 546.5	351.0	271.0	910.0	188.6
愛 媛	22 447	5 044	5 104	12 219	3 094	1 620.4	364.1	368.5	882.1	223.4
高 知	18 370	3 646	6 761	7 845	1 443	2 522.4	500.6	928.4	1 077.2	198.1
福 岡	85 979	21 369	21 258	43 039	8 044	1 685.3	418.9	416.7	843.6	157.7
佐 賀	15 064	4 223	4 402	6 385	2 487	1 808.8	507.1	528.6	766.7	298.6
長 崎	26 599	7 919	6 311	12 192	4 066	1 931.4	575.0	458.3	885.3	295.2
熊 本	35 174	8 943	9 254	16 775	5 247	1 969.2	500.7	518.1	939.2	293.8
大 分	19 981	5 247	2 884	11 760	4 005	1 713.1	449.9	247.3	1 008.3	343.4
宮 崎	19 207	5 837	3 788	9 470	2 833	1 739.7	528.7	343.1	857.7	256.6
鹿 児 島	34 111	9 673	8 998	15 255	5 703	2 069.6	586.9	545.9	925.6	346.0
沖 縄	18 902	5 412	3 828	9 571	1 150	1 318.5	377.5	267.0	667.6	80.2

(医療施設調査)

注：1)「病院」には、「感染症病床」及び「結核病床」を含む。

統計表 10 都道府県—指定都市・特別区・中核市（再掲）別にみた病床数及び人口 10 万対病床数

(2-2)

平成27(2015)年10月1日現在

	病 床 数					人 口 1 0 万 対 病 床 数				
	病 院 <sup>1)</sup>	精神病床 (再掲)	療養病床 (再掲)	一般病床 (再掲)	一 般 診 療 所	病 院 <sup>1)</sup>	精神病床 (再掲)	療養病床 (再掲)	一般病床 (再掲)	一 般 診 療 所
(再掲) 指定都市・特別区										
東京都の区部	79 718	6 959	12 804	59 683	3 035	859.7	75.0	138.1	643.6	32.7
札幌市	36 913	7 149	7 700	21 954	2 322	1 890.7	366.2	394.4	1 124.5	118.9
仙台市	12 699	2 674	984	9 031	689	1 173.5	247.1	90.9	834.5	63.7
さいたま市	7 837	1 131	1 315	5 361	383	620.0	89.5	104.0	424.1	30.3
千葉市	9 302	1 444	1 272	6 550	449	957.1	148.6	130.9	674.0	46.2
横浜市	27 696	5 374	3 921	18 299	946	743.5	144.3	105.3	491.3	25.4
川崎市	10 838	1 758	1 432	7 596	345	734.7	119.2	97.1	514.9	23.4
相模原市	7 834	1 125	2 765	3 938	184	1 086.9	156.1	383.6	546.4	25.5
新潟市	10 962	2 574	2 138	6 212	258	1 353.1	317.7	263.9	766.8	31.8
静岡市	7 595	1 021	1 961	4 557	293	1 077.3	144.8	278.2	646.4	41.6
浜松市	9 068	1 809	2 472	4 737	514	1 136.4	226.7	309.8	593.6	64.4
名古屋	25 063	4 594	4 164	16 223	1 428	1 091.8	200.1	181.4	706.7	62.2
京都市	23 066	3 823	4 473	14 597	466	1 563.6	259.2	303.2	989.5	31.6
大阪市	32 645	231	6 365	25 955	782	1 213.0	8.6	236.5	964.4	29.1
堺市	12 448	2 882	3 842	5 625	214	1 483.1	343.4	457.8	670.2	25.5
神戸市	19 007	3 621	3 108	12 218	692	1 236.4	235.5	202.2	794.8	45.0
岡山市	10 972	2 706	972	7 233	1 034	1 525.0	376.1	135.1	1 005.3	143.7
広島市	14 557	2 916	3 706	7 858	1 403	1 219.1	244.2	310.4	658.1	117.5
北九州市	19 114	4 266	4 801	9 973	1 542	1 988.4	443.8	499.4	1 037.5	160.4
福岡市	21 818	3 973	4 853	12 926	1 918	1 418.0	258.2	315.4	840.1	124.7
熊本市	15 526	3 251	3 650	8 586	1 903	2 095.8	438.8	492.7	1 159.0	256.9
(再掲) 中核市										
旭川市	7 190	991	1 696	4 477	577	2 117.2	291.8	499.4	1 318.3	169.9
函館市	6 270	1 332	1 014	3 878	460	2 357.3	500.8	381.2	1 458.0	172.9
青森市	4 640	1 271	749	2 555	655	1 613.1	441.9	260.4	888.2	227.7
盛岡市	6 275	1 369	957	3 929	428	2 108.3	460.0	321.5	1 320.1	143.8
秋田市	5 428	1 734	705	2 965	251	1 718.7	549.1	223.2	938.8	79.5
郡山市	5 848	1 566	701	3 581	277	1 743.4	466.8	209.0	1 067.5	82.6
いわき市	4 826	1 204	1 260	2 310	424	1 377.9	343.8	359.8	659.6	121.1
宇都宮市	6 492	1 979	1 442	3 009	521	1 251.8	381.6	278.1	580.2	100.5
前橋市	4 506	983	401	3 105	315	1 340.5	292.4	119.3	923.7	93.7
高崎市	4 062	882	852	2 322	303	1 095.2	237.8	229.7	626.1	81.7
川越市	4 355	1 098	887	2 370	152	1 241.6	313.0	252.9	675.7	43.3
越谷市	2 874	734	372	1 768	175	851.6	217.5	110.2	523.9	51.9
船橋市	4 446	1 260	549	2 633	102	713.8	202.3	88.1	422.7	16.4
柏市	4 839	1 382	411	3 046	125	1 169.0	333.9	99.3	735.8	30.2
八王子市	9 138	4 206	2 096	2 794	164	1 582.3	728.3	362.9	483.8	28.4
横須賀市	3 254	366	472	2 410	246	800.3	90.0	116.1	592.7	60.5
富山市	7 717	1 403	2 559	3 701	284	1 843.1	335.1	611.2	884.0	67.8
金沢市	9 681	2 187	2 350	5 113	474	2 078.8	469.6	504.6	1 097.9	101.8
長野市	5 055	1 435	638	2 978	229	1 338.7	380.0	169.0	788.7	60.6
岐阜市	6 665	1 093	1 058	4 454	465	1 638.7	268.7	260.1	1 095.1	114.3
豊橋市	5 168	1 457	1 714	1 977	314	1 379.0	388.8	457.4	527.5	83.8
豊田市	2 921	729	378	1 808	137	691.3	172.5	89.5	427.9	32.4
岡崎市	2 639	273	858	1 452	138	692.6	71.6	225.2	381.1	36.2
大津市	4 140	948	656	2 481	139	1 214.2	278.0	192.4	727.6	40.8
高槻市	4 423	794	382	3 247	110	1 257.1	225.7	108.6	922.9	31.3
東大阪市	4 502	1 083	883	2 536	84	895.4	215.4	175.6	504.4	16.7
豊中市	4 062	1 012	751	2 195	149	1 027.1	255.9	189.9	555.0	37.7
枚方市	5 402	961	912	3 521	175	1 336.6	237.8	225.7	871.2	43.3
姫路市	6 082	974	1 229	3 873	322	1 135.4	181.8	229.4	723.0	60.1
西宮市	5 133	724	1 209	3 172	160	1 052.2	148.4	247.8	650.2	32.8
尼崎市	3 908	8	1 226	2 666	222	863.5	1.8	270.9	589.1	49.1
奈良市	4 399	587	741	3 031	153	1 220.9	162.9	205.7	841.2	42.5
和歌山市	5 953	725	991	4 229	512	1 634.7	199.1	272.1	1 161.3	140.6
倉敷市	7 420	849	1 287	5 274	445	1 555.2	177.9	269.7	1 105.4	93.3
福山市	5 811	1 196	1 137	3 472	621	1 250.2	257.3	244.6	747.0	133.6
下関市	5 651	1 110	2 302	2 203	653	2 104.5	413.4	857.3	820.4	243.2
高松市	5 990	1 428	599	3 844	998	1 423.7	339.4	142.4	913.6	237.2
松山市	7 676	1 663	1 741	4 266	1 387	1 490.9	323.0	338.1	828.6	269.4
高知市	10 078	1 791	3 473	4 752	771	2 988.8	531.2	1 030.0	1 409.3	228.7
久留米市	6 731	1 532	1 554	3 639	825	2 210.1	503.0	510.3	1 194.9	270.9
長崎市	10 121	3 494	1 857	4 726	1 074	2 356.4	813.5	432.4	1 100.3	250.1
大分市	7 430	2 700	451	4 267	1 578	1 553.9	564.7	94.3	892.4	330.0
宮崎市	6 362	1 391	1 149	3 739	970	1 586.0	346.8	286.4	932.1	241.8
鹿児島市	12 874	3 326	3 026	6 463	1 951	2 146.3	554.5	504.5	1 077.5	325.3
那覇市	3 266	735	636	1 895	484	1 022.4	230.1	199.1	593.2	151.5

(医療施設調査)

注：1) 「病院」には、「感染症病床」及び「結核病床」を含む。

統計表 11 都道府県別にみた療養病床を有する施設数及び病床数

各年10月1日現在

	療養病床を有する病院						療養病床を有する一般診療所					
	施設数			病床数			施設数			病床数		
	平成27年 (2015)	平成26年 (2014)	増減数	平成27年 (2015)	平成26年 (2014)	増減数	平成27年 (2015)	平成26年 (2014)	増減数	平成27年 (2015)	平成26年 (2014)	増減数
全 国	3 844	3 848	△ 4	328 406	328 144	262	1 050	1 125	△ 75	10 657	11 410	△ 753
北 海 道	254	257	△ 3	22 389	22 646	△ 257	58	61	△ 3	657	682	△ 25
青 森	39	38	1	2 793	2 699	94	19	20	△ 1	167	173	△ 6
岩 手	30	30	-	2 432	2 432	-	17	18	△ 1	207	219	△ 12
宮 城	52	51	1	3 128	3 045	83	17	17	-	167	167	-
秋 田	25	26	△ 1	2 139	2 229	△ 90	6	7	△ 1	77	81	△ 4
山 形	23	22	1	2 083	1 925	158	8	9	△ 1	95	111	△ 16
福 島	49	50	△ 1	3 906	3 955	△ 49	11	12	△ 1	120	125	△ 5
茨 城	82	82	-	5 716	5 742	△ 26	13	14	△ 1	127	142	△ 15
栃 木	56	57	△ 1	4 112	4 124	△ 12	8	9	△ 1	72	78	△ 6
群 馬	68	68	-	4 689	4 707	△ 18	7	7	-	74	74	-
埼 玉	126	124	2	11 939	11 910	29	4	4	-	51	51	-
千 葉	119	118	1	10 488	10 234	254	14	15	△ 1	162	178	△ 16
東 京	250	245	5	23 524	22 708	816	13	16	△ 3	164	204	△ 40
神 奈 川	123	123	-	13 428	13 462	△ 34	12	12	-	147	151	△ 4
新 潟	52	53	△ 1	4 922	4 928	△ 6	3	4	△ 1	45	49	△ 4
富 山	51	51	-	5 087	5 112	△ 25	4	4	-	41	41	-
石 川	45	45	-	4 342	4 388	△ 46	5	5	-	40	40	-
福 井	33	33	-	2 342	2 346	△ 4	12	13	△ 1	150	165	△ 15
山 梨	28	29	△ 1	2 191	2 246	△ 55	6	6	-	60	60	-
長 野	58	58	-	4 032	4 066	△ 34	15	15	-	167	167	-
岐 阜	53	53	-	3 315	3 389	△ 74	23	24	△ 1	260	272	△ 12
静 岡	90	91	△ 1	10 717	10 630	87	8	9	△ 1	90	102	△ 12
愛 知	157	154	3	14 588	14 286	302	26	25	1	268	252	16
三 重	55	55	-	4 248	4 285	△ 37	16	18	△ 2	203	217	△ 14
滋 賀	29	29	-	2 796	2 796	-	2	2	-	35	35	-
京 都	65	67	△ 2	6 375	6 332	43	6	6	-	69	69	-
大 阪	230	233	△ 3	22 340	22 504	△ 164	5	5	-	44	44	-
兵 庫	164	164	-	14 328	14 450	△ 122	27	30	△ 3	282	324	△ 42
奈 良	36	36	-	3 351	3 425	△ 74	2	2	-	26	26	-
和 歌 山	41	41	-	2 776	2 782	△ 6	15	16	△ 1	167	183	△ 16
鳥 取	25	25	-	1 775	1 791	△ 16	5	7	△ 2	28	54	△ 26
島 根	30	30	-	2 077	2 274	△ 197	6	6	-	76	76	-
岡 山	81	84	△ 3	4 722	4 854	△ 132	35	37	△ 2	406	419	△ 13
広 島	125	126	△ 1	10 052	10 114	△ 62	49	55	△ 6	528	576	△ 48
山 口	79	79	-	9 647	9 703	△ 56	18	19	△ 1	208	219	△ 11
徳 島	63	63	-	4 383	4 367	16	23	28	△ 5	174	220	△ 46
香 川	43	43	-	2 646	2 653	△ 7	35	37	△ 2	313	337	△ 24
愛 媛	80	81	△ 1	5 104	5 131	△ 27	30	37	△ 7	369	454	△ 85
高 知	87	85	2	6 761	6 669	92	2	4	△ 2	12	29	△ 17
福 岡	221	222	△ 1	21 258	21 340	△ 82	116	123	△ 7	974	1 024	△ 50
佐 賀	61	61	-	4 402	4 364	38	40	43	△ 3	352	389	△ 37
長 崎	68	70	△ 2	6 311	6 407	△ 96	64	64	-	605	605	-
熊 本	106	106	-	9 254	9 310	△ 56	59	63	△ 4	575	613	△ 38
大 分	51	52	△ 1	2 884	2 908	△ 24	43	46	△ 3	361	385	△ 24
宮 崎	65	64	1	3 788	3 804	△ 16	36	38	△ 2	360	381	△ 21
鹿 児 島	135	134	1	8 998	8 887	111	92	98	△ 6	914	979	△ 65
沖 縄	41	40	1	3 828	3 785	43	15	15	-	168	168	-

(医療施設調査)



## II 病院報告

### 統計表 12 年間患者数, 病院の種類一病床の種類別にみた1日平均患者数の年次推移

(単位:人)

各年間

	平成5年 (1993)	8年 ( '96)	11年 ( '99)	14年 (2002)	17年 ( '05)	20年 ( '08)	23年 ( '11)	26年 ( '14)	27年 ( '15)
<b>在院患者延数</b>	507 283 305	513 605 500	509 438 114	509 443 294	504 499 287	482 395 353	474 252 454	460 330 943	458 222 331
(再掲)療養病床	...	10 948 646	50 903 262	100 968 854	121 704 131	113 019 537	110 326 717	107 086 533	106 552 234
(再掲)介護療養病床	...	...	...	...	...	33 178 545	26 075 878	21 250 066	19 642 232
<b>新入院患者数</b>	10 940 760	11 768 143	12 786 484	13 572 932	14 123 260	14 273 548	14 821 932	15 406 819	15 757 406
(再掲)療養病床	...	45 133	162 024	315 721	394 582	362 192	356 095	382 179	401 597
(再掲)介護療養病床	...	...	...	...	...	71 846	52 012	42 695	39 024
<b>退院患者数</b>	10 945 115	11 755 692	12 783 173	13 576 632	14 115 769	14 296 320	14 825 669	15 411 107	15 775 476
(再掲)療養病床	...	52 175	243 283	491 908	611 827	559 103	567 167	595 496	622 409
(再掲)介護療養病床	...	...	...	...	...	89 480	66 357	54 525	50 931
<b>外来患者延数</b>	633 219 373	653 270 549	653 382 423	633 917 992	576 568 450	523 861 651	511 609 176	500 821 580	498 842 949
<b>1日平均在院患者数</b>	1 389 817	1 403 294	1 395 721	1 395 735	1 382 190	1 318 020	1 299 322	1 261 181	1 255 404
精神科病院	254 739	251 786	245 458	245 899	242 461	236 704	232 473	223 843	220 890
結核療養所	670	369	219	119	75	88	87	-	-
一般病院	1 134 408	1 151 138	1 150 044	1 149 717	1 139 653	1 081 228	1 066 761	1 037 337	1 034 513
精神病床	344 230	340 419	334 222	332 022	325 027	315 100	307 453	295 820	291 403
感染症病床	114	124	60	47	48	43	45	57	56
結核病床	16 666	13 607	11 332	8 187	5 512	3 689	2 854	2 175	1 988
療養病床	1 028 806	29 914	139 461	276 627	333 436	308 797	302 265	293 388	291 924
一般病床	...	1 019 229	910 646	778 853	718 167	690 392	686 705	669 741	670 032
(再掲)介護療養病床 <sup>4)</sup>	...	...	...	...	...	90 652	71 441	58 219	53 814
<b>1日平均新入院患者数</b>	29 975	32 153	35 031	37 186	38 694	38 999	40 608	42 210	43 171
精神科病院	481	499	541	577	645	676	695	703	710
結核療養所	5	2	1	1	1	1	1	-	-
一般病院	29 489	31 652	34 490	36 608	38 048	38 322	39 913	41 507	42 461
精神病床	731	769	853	909	987	1 002	1 021	1 041	1 052
感染症病床	8	9	5	5	5	4	5	7	7
結核病床	125	112	111	93	76	50	40	34	30
療養病床	29 111	123	444	865	1 081	990	976	1 047	1 100
一般病床	...	31 140	33 619	35 314	36 544	36 953	38 566	40 082	40 981
(再掲)介護療養病床 <sup>4)</sup>	...	...	...	...	...	196	142	117	107
<b>1日平均退院患者数</b>	29 987	32 119	35 022	37 196	38 673	39 061	40 618	42 222	43 220
精神科病院	481	501	543	581	650	679	705	714	717
結核療養所	5	2	1	1	1	1	1	-	-
一般病院	29 501	31 616	34 479	36 615	38 023	38 382	39 913	41 508	42 504
精神病床	731	773	861	917	1 000	1 012	1 042	1 063	1 069
感染症病床	8	9	5	5	5	4	4	6	6
結核病床	129	115	111	93	77	49	40	32	29
療養病床	29 118	143	667	1 348	1 676	1 528	1 554	1 631	1 705
一般病床	...	31 079	33 379	34 833	35 916	36 468	37 979	39 491	40 411
(再掲)介護療養病床 <sup>4)</sup>	...	...	...	...	...	244	182	149	140
<b>1日平均外来患者数</b>	1 734 848	1 784 892	1 790 089	1 736 762	1 579 640	1 431 316	1 401 669	1 372 114	1 366 693
精神科病院	32 752	36 741	40 817	45 836	50 482	53 965	57 085	57 047	57 675
結核療養所	226	83	35	6	4	5	5	-	-
一般病院	1 701 870	1 748 069	1 749 236	1 690 920	1 529 154	1 377 346	1 344 579	1 315 066	1 309 018

注: 1) 平成11年4月に「感染症の予防及び感染症の患者に対する医療に関する法律」が施行されたため、「伝染病床」は「感染症病床」に改められた。(病院報告)

2) 療養病床は、平成8・11年は「療養型病床群」、平成14年は「療養病床」及び「経過的旧療養型病床群」の数値である。

3) 一般病床は、平成5年は「その他の病床」、平成8・11年は「その他の病床(療養型病床群を除く)」、平成14年は「一般病床」及び「経過的旧その他の病床(経過的旧療養型病床群を除く。)」である。

4) 介護療養病床は療養病床の再掲である。

5) 東日本大震災の影響により、平成23年3月分の報告において、病院の合計11施設(岩手県気仙医療圏1施設、岩手県宮古医療圏1施設、宮城県石巻医療圏2施設、宮城県気仙沼医療圏2施設、福島県相双医療圏6施設)は、報告のあった患者数のみ集計した。

統計表 13 人口10万対1日平均患者数・病床の種類別みた病床利用率・平均在院日数の年次推移

各年間

	平成18年 (2006)	19年 ( '07)	20年 ( '08)	21年 ( '09)	22年 ( '10)	23年 ( '11)	24年 ( '12)	25年 ( '13)	26年 ( '14)	27年 ( '15)
<b>人口10万対 1日平均患者数(人)</b>										
<b>在院患者数</b>	1 063.6	1 043.0	1 032.2	1 026.0	1 025.7	1 016.7	1 009.4	1 001.9	992.4	987.8
精神病床	251.7	248.4	246.8	245.6	243.1	240.6	238.3	235.7	232.8	229.3
感染症病床	0.0	0.0	0.0	0.0	0.0	0.0	0.0	0.0	0.0	0.0
結核病床	3.5	3.1	2.9	2.6	2.4	2.2	2.0	1.8	1.7	1.6
療養病床	255.0	244.2	241.8	241.1	239.1	236.5	234.1	231.9	230.9	229.7
一般病床	553.3	547.4	540.7	536.6	541.1	537.3	535.1	532.4	527.0	527.2
(再掲)介護療養病床 <sup>1)</sup>	82.0	77.1	71.0	65.1	59.9	55.9	52.4	48.8	45.8	42.3
<b>人口10万対 1日平均患者数(人)</b>										
<b>新入院患者数</b>	30.6	30.6	30.5	30.9	31.6	31.8	32.4	32.7	33.2	34.0
精神病床	0.8	0.8	0.8	0.8	0.8	0.8	0.8	0.8	0.8	0.8
感染症病床	0.0	0.0	0.0	0.0	0.0	0.0	0.0	0.0	0.0	0.0
結核病床	0.1	0.0	0.0	0.0	0.0	0.0	0.0	0.0	0.0	0.0
療養病床	0.8	0.8	0.8	0.8	0.8	0.8	0.8	0.8	0.8	0.9
一般病床	29.0	29.0	28.9	29.3	30.0	30.2	30.8	31.1	31.5	32.2
(再掲)介護療養病床 <sup>1)</sup>	0.2	0.2	0.2	0.1	0.1	0.1	0.1	0.1	0.1	0.1
<b>人口10万対 1日平均患者数(人)</b>										
<b>退院患者数</b>	30.7	30.6	30.6	30.9	31.6	31.8	32.4	32.8	33.2	34.0
精神病床	0.8	0.8	0.8	0.8	0.8	0.8	0.8	0.8	0.8	0.8
感染症病床	0.0	0.0	0.0	0.0	0.0	0.0	0.0	0.0	0.0	0.0
結核病床	0.0	0.0	0.0	0.0	0.0	0.0	0.0	0.0	0.0	0.0
療養病床	1.3	1.2	1.2	1.2	1.2	1.2	1.2	1.3	1.3	1.3
一般病床	28.6	28.6	28.6	28.9	29.5	29.7	30.3	30.7	31.1	31.8
(再掲)介護療養病床 <sup>1)</sup>	0.2	0.2	0.2	0.2	0.2	0.1	0.1	0.1	0.1	0.1
<b>人口10万対 1日平均患者数(人)</b>										
<b>外来患者数</b>	1 193.7	1 159.4	1 120.9	1 111.2	1 102.8	1 096.8	1 096.2	1 091.9	1 079.7	1 075.3
精神科病院	40.7	41.9	42.3	43.1	44.2	44.7	44.9	44.7	44.9	45.4
結核療養所	0.0	0.0	0.0	0.0	0.0	0.0	0.0	0.0	-	-
一般病院	1 153.0	1 117.4	1 078.6	1 068.0	1 058.6	1 052.1	1 051.4	1 047.2	1 034.8	1 030.0
<b>病床利用率(%)</b>	83.5	82.2	81.7	81.6	82.3	81.9	81.5	81.0	80.3	80.1
精神病床	91.1	90.2	90.0	89.9	89.6	89.1	88.7	88.1	87.3	86.5
感染症病床	2.2	2.2	2.4	2.8	2.8	2.5	2.4	3.0	3.2	3.1
結核病床	39.8	37.1	38.0	37.1	36.5	36.6	34.7	34.3	34.7	35.4
療養病床	91.9	90.7	90.6	91.2	91.7	91.2	90.6	89.9	89.4	88.8
一般病床	78.0	76.6	75.9	75.4	76.6	76.2	76.0	75.5	74.8	75.0
介護療養病床	94.1	93.9	94.2	94.5	94.9	94.6	93.9	93.1	92.9	92.1
<b>平均在院日数(日)</b>	34.7	34.1	33.8	33.2	32.5	32.0	31.2	30.6	29.9	29.1
精神病床	320.3	317.9	312.9	307.4	301.0	298.1	291.9	284.7	281.2	274.7
感染症病床	9.2	9.3	10.2	6.8	10.1	10.0	8.5	9.6	8.9	8.2
結核病床	70.5	70.0	74.2	72.5	71.5	71.0	70.7	68.8	66.7	67.3
療養病床	171.4	177.1	176.6	179.5	176.4	175.1	171.8	168.3	164.6	158.2
一般病床	19.2	19.0	18.8	18.5	18.2	17.9	17.5	17.2	16.8	16.5
介護療養病床	268.6	284.2	292.3	298.8	300.2	311.2	307.0	308.6	315.5	315.8
介護療養病床を除く総数	32.2	31.7	31.6	31.3	30.7	30.4	29.7	29.2	28.6	27.9

注：1) 介護療養病床は療養病床の再掲である。

(病院報告)

2) 東日本大震災の影響により、平成23年3月分の報告において、病院の合計11施設（岩手県気仙医療圏1施設、岩手県宮古医療圏1施設、宮城県石巻医療圏2施設、宮城県気仙沼医療圏2施設、福島県相双医療圏5施設）は、報告のあった患者数のみ集計した。

統計表 14 都道府県—指定都市・特別区・中核市（再掲）別にみた人口 10 万対 1 日平均患者数

平成27(2015)年 年間

(単位：人)

(2-1)

	在 院					新 入 院	退 院	外 来
	精神病床 (再掲)	療養病床 (再掲)	一般病床 (再掲)	介護療養病床 (再掲)				
全 国	987.8	229.3	229.7	527.2	42.3	34.0	34.0	1 075.3
北 海 道	1 418.4	328.9	363.2	725.3	65.1	43.2	43.2	1 444.8
青 森 県	1 038.0	289.6	190.7	556.3	44.4	33.0	33.0	1 079.5
岩 手 県	1 039.1	284.2	168.1	585.8	26.8	33.2	33.3	1 016.6
宮 城 県	830.3	224.0	118.7	487.0	6.3	32.2	32.2	907.6
秋 田 県	1 207.2	351.4	201.7	653.0	44.4	37.9	38.0	1 273.0
山 形 県	1 039.8	284.2	152.3	602.2	1.7	37.9	38.0	1 071.2
福 島 県	978.6	262.5	171.7	543.4	22.5	32.7	32.8	1 050.1
茨 城 県	829.0	206.8	168.0	453.3	25.2	29.3	29.3	1 057.9
栃 木 県	870.3	223.6	185.4	460.0	23.9	28.9	29.0	1 012.2
群 馬 県	993.9	232.7	212.2	547.6	29.9	35.1	35.1	1 007.9
埼 玉 県	689.7	177.6	145.3	365.9	17.3	23.7	23.7	872.8
千 葉 県	732.7	170.8	146.2	414.9	20.6	27.8	27.9	968.2
東 京 都	755.5	147.3	155.1	451.0	34.7	33.4	33.4	1 063.1
神 奈 川 県	645.6	130.4	133.1	381.0	19.3	28.6	28.6	855.8
新 潟 県	999.4	252.4	190.8	555.1	63.9	31.7	31.8	1 093.0
富 山 県	1 306.7	276.8	451.3	576.9	176.3	38.2	38.3	1 299.5
石 川 県	1 293.0	292.1	327.9	671.0	71.8	39.5	39.6	1 319.7
福 井 県	1 157.4	251.0	265.0	640.0	62.2	38.9	39.0	1 375.6
山 梨 県	986.1	230.5	220.3	534.9	20.9	33.4	33.5	1 155.5
長 野 県	909.4	192.5	168.8	546.6	45.6	37.7	37.8	1 222.9
岐 阜 県	779.7	178.4	133.8	465.8	19.8	31.4	31.4	1 061.6
静 岡 県	816.9	153.0	252.4	410.5	51.5	28.7	28.8	833.9
愛 知 県	726.4	152.1	172.1	401.0	26.4	29.7	29.8	917.0
三 重 県	893.4	229.2	200.5	463.0	43.2	30.0	30.1	929.7
滋 賀 県	824.7	140.2	181.4	502.0	24.0	31.8	31.9	969.0
京 都 府	1 077.5	194.1	224.2	657.9	106.4	36.9	36.9	1 212.2
大 阪 府	1 007.1	188.1	229.6	585.5	24.0	37.4	37.4	1 085.9
兵 庫 県	937.3	187.2	233.6	515.2	33.1	34.6	34.6	1 014.7
奈 良 県	940.7	178.8	212.3	547.3	48.6	35.1	35.1	1 112.1
和 歌 山 県	1 098.2	174.6	242.1	680.4	48.8	36.4	36.4	1 211.7
鳥 取 県	1 236.9	282.1	271.1	682.3	32.5	41.1	41.1	1 199.4
島 根 県	1 246.2	287.6	264.5	693.1	47.4	41.7	41.6	1 058.8
岡 山 県	1 112.2	232.6	208.6	668.3	29.7	40.2	40.3	1 360.0
広 島 県	1 173.9	277.7	317.4	577.1	77.4	36.8	36.9	1 131.9
山 口 県	1 641.5	384.5	617.8	638.1	127.6	38.5	38.6	1 141.4
徳 島 県	1 570.8	421.9	505.2	641.2	132.6	39.3	39.5	1 476.2
香 川 県	1 183.6	301.6	225.6	655.0	57.8	41.9	42.0	1 499.9
愛 媛 県	1 250.5	286.2	325.5	637.9	66.6	38.4	38.5	1 381.3
高 知 県	2 108.0	413.0	853.5	839.8	258.2	44.5	44.6	1 745.5
福 岡 県	1 415.5	372.1	377.3	663.8	69.1	39.8	39.9	1 125.8
佐 賀 県	1 553.1	452.9	478.7	618.9	96.2	36.2	36.2	1 274.1
長 崎 県	1 607.5	495.8	416.2	693.4	39.5	42.9	43.0	1 253.9
熊 本 県	1 653.6	446.9	471.9	732.7	111.2	40.1	40.2	1 209.0
大 分 県	1 441.5	412.9	220.3	805.4	30.2	43.9	43.9	1 293.5
宮 崎 県	1 388.3	478.9	299.2	608.1	58.2	36.6	36.6	1 180.9
鹿 児 島 県	1 706.0	529.3	474.5	699.1	51.3	39.4	39.5	1 275.7
沖 縄 県	1 154.6	343.1	247.0	562.8	23.7	37.8	37.8	998.8

(病院報告)

統計表 14 都道府県—指定都市・特別区・中核市（再掲）別にみた人口10万対1日平均患者数

平成27(2015)年 年間

(単位：人)

(2-2)

	在 院	精神病床 (再掲)	療養病床 (再掲)	一般病床 (再掲)	介護療養病床 (再掲)	新 入 院	退 院	外 来
(再掲) 指定都市・特別区								
東 京 都 区 部	667.3	65.7	120.9	479.9	24.5	36.5	36.5	1 184.2
札 幌 市	1 562.3	330.0	366.6	864.4	66.0	50.9	51.0	1 490.6
仙 台 市	890.3	200.5	84.6	605.0	-	41.6	41.6	1 013.0
さいたま市	496.4	78.6	92.0	325.2	23.2	23.1	23.1	784.1
千葉市	717.7	112.7	115.3	487.7	9.1	30.5	30.6	1 058.3
横 浜 市	606.1	118.1	98.8	387.8	12.8	29.1	29.1	839.2
川 崎 市	558.7	96.8	88.0	372.7	14.9	29.1	29.1	832.3
相 模 原 市	834.7	127.7	331.6	375.5	86.6	32.6	32.6	1 168.3
新 潟 市	1 133.6	297.5	239.1	595.3	53.9	36.0	36.0	1 130.8
静 岡 市	816.5	111.3	250.7	452.0	52.0	30.1	30.1	806.5
浜 松 市	941.0	189.1	282.5	467.4	67.1	34.0	34.0	923.9
名 古 屋 市	858.8	171.6	164.5	520.3	19.0	38.3	38.3	1 131.4
京 都 市	1 229.8	193.8	280.9	754.4	166.5	43.1	43.1	1 363.4
大 阪 市	971.0	6.8	216.8	745.4	21.0	47.1	47.1	1 277.8
堺 市	1 242.5	284.6	423.7	528.1	28.4	36.4	36.4	843.6
神 戸 市	959.4	198.5	178.7	580.2	36.4	38.4	38.4	1 159.0
岡 山 市	1 150.4	304.8	120.6	722.9	15.9	46.8	46.9	1 359.9
広 島 市	1 017.2	224.3	279.9	510.8	80.0	36.1	36.2	1 012.5
北 九 州 市	1 645.1	379.1	455.5	807.6	48.0	50.5	50.6	1 180.2
福 岡 市	1 190.5	229.0	282.9	677.2	44.6	44.9	45.0	1 119.7
熊 本 市	1 758.7	381.6	442.7	932.5	107.7	59.4	59.5	1 523.0
(再掲) 中核市								
旭 川 市	1 641.5	252.2	398.3	988.8	91.7	61.9	62.0	1 853.8
函 館 市	1 844.1	419.5	324.2	1 098.2	83.8	67.0	67.0	1 808.7
青 森 市	1 223.3	355.5	236.5	625.4	12.9	35.5	35.4	1 020.4
盛 岡 市	1 656.9	399.4	300.1	954.9	70.6	61.1	61.2	1 687.2
秋 田 市	1 469.4	503.8	222.7	740.3	-	49.1	49.2	1 336.5
郡 山 市	1 240.5	339.5	177.4	723.7	43.2	46.3	46.5	1 331.2
い わ き 市	1 095.8	308.1	295.8	489.7	30.6	26.4	26.5	812.2
宇 都 宮 市	1 030.3	309.3	259.8	456.9	60.3	26.9	27.0	916.6
前 橋 市	1 062.7	246.9	110.3	704.8	1.7	50.6	50.6	1 418.2
高 崎 市	927.8	233.6	192.6	501.6	2.5	31.0	31.0	834.6
川 越 市	1 017.0	274.9	230.0	512.1	16.4	35.4	35.4	1 417.5
越 谷 市	728.5	192.7	108.6	427.3	-	31.9	32.0	1 075.0
船 橋 市	564.6	181.7	80.2	302.7	-	23.5	23.5	879.9
柏 市	952.5	267.8	86.4	598.3	-	37.9	37.9	1 320.1
八 王 子 市	1 344.8	639.0	337.1	368.1	142.0	28.3	28.3	832.6
横 須 賀 市	550.6	80.1	105.2	365.4	6.9	30.9	30.9	909.1
富 山 市	1 574.5	314.7	573.9	683.3	221.8	45.3	45.4	1 360.4
金 沢 市	1 730.1	422.8	451.1	853.6	67.0	50.1	50.2	1 462.0
長 野 市	1 110.8	325.5	157.5	627.9	39.0	45.6	45.7	1 313.0
岐 阜 市	1 271.8	233.4	214.3	819.7	23.3	53.8	53.8	1 685.4
豊 橋 市	1 181.4	345.9	430.6	404.0	104.1	31.8	31.8	949.1
豊 田 市	587.2	160.7	81.3	345.2	13.1	29.8	29.8	932.1
岡 崎 市	489.5	51.8	165.7	269.4	26.4	18.7	18.7	511.9
大 津 市	958.6	212.7	177.7	566.9	6.7	41.8	41.8	1 131.9
高 槻 市	1 063.1	195.4	98.3	769.4	-	54.5	54.6	1 448.7
東 大 阪 市	748.3	190.6	159.7	398.0	23.1	24.4	24.3	791.7
豊 中 市	896.3	235.1	183.0	469.4	-	23.3	23.4	623.4
枚 方 市	1 075.8	184.2	199.3	692.4	11.5	40.7	40.8	1 385.4
姫 路 市	907.9	160.3	206.6	541.0	43.7	40.0	40.0	1 114.0
西 宮 市	860.7	125.0	221.5	509.1	14.8	36.7	36.8	926.2
尼 崎 市	726.6	0.5	255.0	471.1	13.2	35.5	35.6	931.1
奈 良 市	977.2	150.5	187.8	631.5	45.1	35.5	35.5	1 089.9
和 歌 山 市	1 274.4	174.2	228.2	871.7	47.8	48.1	48.2	1 539.1
倉 敷 市	1 206.0	135.7	232.9	837.3	48.6	53.4	53.4	1 740.8
福 山 市	1 010.5	223.6	217.5	569.4	36.0	39.9	39.9	1 207.0
下 関 市	1 789.1	375.0	767.6	646.6	172.5	40.9	41.0	1 018.9
高 松 市	1 049.4	311.1	120.6	614.4	34.8	42.4	42.5	1 292.5
高 山 市	1 214.6	271.7	307.6	635.4	80.0	41.4	41.4	1 267.8
高 知 市	2 450.2	407.7	938.8	1 100.6	343.7	57.3	57.3	1 941.3
久 留 米 市	1 843.5	461.3	459.8	922.5	68.8	59.9	60.0	1 599.1
長 崎 市	1 937.7	696.9	387.6	850.8	30.9	51.9	52.1	1 486.2
大 分 市	1 299.7	506.0	85.7	708.1	-	43.4	43.5	1 051.5
宮 崎 市	1 257.6	299.4	253.3	699.2	44.9	45.2	45.1	1 146.2
鹿 児 島 市	1 794.2	502.4	426.8	859.9	44.2	54.8	54.9	1 268.8
那 覇 市	900.4	220.3	182.7	497.4	-	36.1	36.0	937.1

(病院報告)

統計表 15 都道府県—指定都市・特別区・中核市（再掲）別にみた病床利用率及び平均在院日数

(2-1)

平成27(2015)年 年間

	病 床 利 用 率 (%)							平 均 在 院 日 数 (日)							
	総 数	精 神 病 床	感 染 症 病 床	結 核 病 床	療 養 病 床	一 般 病 床	介 護 療 養 病 床	総 数	精 神 病 床	感 染 症 病 床	結 核 病 床	療 養 病 床	一 般 病 床	介 護 療 養 病 床	介 護 療 養 病 床 を 除 く 総 数
全 国	80.1	86.5	3.1	35.4	88.8	75.0	92.1	29.1	274.7	8.2	67.3	158.2	16.5	315.8	27.9
北 海 道	79.6	87.2	0.0	22.3	87.1	74.0	92.4	32.8	261.3	5.0	61.8	223.3	17.8	425.8	31.4
	77.0	84.8	-	28.4	89.3	70.9	93.5	31.4	235.7	-	93.4	130.1	18.0	351.6	30.2
	76.0	83.6	-	11.2	88.5	71.0	96.0	31.3	267.2	-	60.9	165.6	18.6	343.3	30.5
	76.9	84.5	7.8	19.5	89.0	71.8	84.7	25.8	301.6	12.9	20.0	105.0	15.9	97.0	25.6
山 形 県	80.7	88.1	-	24.1	93.7	74.7	98.6	31.8	271.0	-	107.6	176.3	18.3	508.9	30.7
	78.7	86.0	-	40.6	82.9	75.0	95.5	27.4	241.4	-	120.1	118.9	16.8	117.1	27.3
	73.1	78.5	-	19.7	83.7	68.5	94.3	29.9	314.9	-	84.6	163.4	17.4	223.7	29.2
	75.5	81.8	3.1	18.2	85.6	70.5	88.9	28.3	328.2	20.9	71.7	153.4	16.2	196.2	27.5
山 根 群 島	79.9	85.6	7.1	37.3	88.9	74.9	95.8	30.1	355.9	4.8	83.5	165.2	16.7	386.6	29.3
	79.6	88.5	6.7	37.3	89.3	73.8	93.0	28.3	346.3	15.8	76.6	120.7	16.5	380.0	27.5
	80.7	90.2	11.3	32.1	88.5	74.6	86.5	29.1	273.9	6.3	58.9	182.3	16.3	368.6	28.4
	77.9	83.2	5.5	39.2	87.6	73.3	91.9	26.3	325.1	8.1	57.3	168.5	15.6	241.5	25.6
千 葉 県	79.8	88.4	3.9	53.8	90.0	74.8	93.8	22.6	191.8	10.5	61.3	167.1	14.1	386.7	21.6
	79.6	84.8	14.9	52.2	90.2	75.1	90.1	22.5	232.7	15.8	61.7	198.9	13.9	400.7	21.9
	79.8	86.6	0.5	39.2	89.1	74.8	94.5	31.5	335.4	8.2	64.6	180.4	18.4	402.0	29.6
	82.6	92.1	10.9	18.6	94.6	72.6	96.9	34.2	313.5	3.9	83.2	256.5	16.2	292.2	30.0
富 士 山 県	81.1	88.9	-	25.0	87.1	76.3	86.6	32.7	277.9	-	82.6	190.7	18.0	354.6	31.0
	82.1	85.9	24.4	15.1	89.2	78.8	89.3	29.7	231.9	3.5	21.9	142.4	17.7	196.4	28.3
	75.0	81.0	-	7.8	83.6	70.6	83.6	29.5	267.2	-	46.6	131.4	17.1	181.9	29.0
	79.0	83.5	1.3	39.3	87.6	75.7	88.3	24.1	225.4	4.6	85.9	113.4	15.3	134.9	23.0
岐 静 愛 三 滋 県	76.1	89.3	0.0	26.4	81.3	71.5	88.0	24.8	253.1	3.0	74.1	115.7	15.6	149.7	24.3
	78.1	82.4	7.3	28.8	86.9	72.5	94.4	28.4	268.3	10.8	61.8	178.9	15.2	336.2	26.7
	80.2	88.3	-	46.6	88.5	74.9	91.3	24.4	255.0	-	70.1	147.1	14.2	285.7	23.6
	79.2	87.1	2.3	43.7	85.9	73.7	91.6	29.7	305.1	7.3	74.8	141.0	16.3	328.7	28.4
京 都 府	80.2	83.6	-	21.2	91.7	76.6	95.2	25.9	249.5	-	80.7	181.8	16.4	334.6	25.2
	78.4	80.1	-	11.4	92.1	75.1	95.9	29.2	260.6	-	76.1	198.5	18.6	457.4	26.5
	82.5	87.1	3.0	64.3	90.6	78.7	93.7	26.9	233.6	6.5	76.2	176.0	16.5	324.1	26.3
	79.7	88.6	0.2	48.0	89.8	73.5	92.5	27.1	275.9	5.3	67.1	155.8	15.7	380.5	26.2
兵 庫 県	76.0	84.4	37.6	66.3	86.3	70.6	88.9	26.8	263.1	15.7	67.5	125.6	16.5	412.3	25.5
	77.3	80.2	3.2	19.6	84.0	75.1	87.0	30.2	321.4	4.3	55.2	123.3	19.7	226.2	28.9
	81.5	83.8	-	23.9	87.5	79.1	85.6	30.1	284.4	-	92.8	103.6	17.9	72.0	29.6
	79.9	85.9	-	35.8	86.4	76.1	83.0	29.9	251.0	-	59.5	141.7	17.8	141.1	29.0
岡 山 県	74.1	79.5	-	38.1	84.6	70.0	90.7	27.7	236.4	-	80.0	118.4	17.6	189.0	27.0
	82.6	88.0	0.8	29.7	89.5	77.5	89.5	31.9	287.4	4.1	76.5	151.5	16.8	280.5	29.9
	85.2	90.1	-	23.6	89.9	79.3	92.7	42.6	392.8	-	79.6	183.7	18.3	463.5	39.4
	79.9	81.6	-	50.7	87.2	74.4	88.6	39.9	377.2	-	77.3	129.5	18.4	340.3	36.7
徳 香 愛 高 福 県	76.6	85.9	0.7	11.5	83.4	72.0	90.6	28.2	313.8	5.3	69.4	155.2	16.4	206.2	27.0
	77.2	78.6	1.9	22.1	88.4	72.4	91.2	32.5	310.0	10.8	65.9	128.1	17.9	208.8	30.9
	83.7	82.3	-	11.4	92.1	78.2	95.5	47.3	233.9	-	44.4	186.4	21.5	444.9	41.8
	84.0	88.8	1.9	43.9	90.3	78.9	93.3	35.5	305.3	7.9	63.3	163.6	18.0	388.8	33.9
佐 長 熊 大 宮 県	85.9	89.1	-	75.3	91.2	80.5	92.3	42.9	306.1	-	78.5	123.2	19.5	352.7	40.5
	82.9	86.2	2.0	20.5	89.9	78.1	86.8	37.4	362.9	21.7	48.1	103.7	18.1	392.1	36.5
	84.0	89.3	-	25.3	90.9	78.1	91.6	41.2	291.4	-	74.2	160.4	20.2	300.0	38.7
	84.1	91.8	-	68.8	88.6	79.9	92.3	32.8	373.0	-	99.7	120.2	19.4	221.7	32.2
宮 崎 県	79.7	90.6	-	28.8	86.2	71.1	84.7	37.9	345.3	-	35.2	116.9	18.2	369.2	36.4
	82.3	89.7	5.4	30.9	87.1	75.5	90.5	43.2	381.0	8.3	101.0	130.0	19.7	290.5	42.1
鹿 児 島 沖 縄 県	87.6	90.9	-	35.5	92.8	84.3	93.7	30.5	260.7	-	82.3	166.6	15.9	359.1	29.9

注：この表では、表章記号の規約に以下の場合も含む。  
「-」：病床があるが、計上する数値がない場合  
「・」：病床がないので、計上する数値がない場合

(病院報告)

統計表 15 都道府県—指定都市・特別区・中核市（再掲）別にみた病床利用率及び平均在院日数

(2-2)

平成27(2015)年 年間

	病 床 利 用 率 (%)							平 均 在 院 日 数 (日)						
	総 数	精 神 病 床	感 染 症 病 床	結 核 病 床	療 養 病 床	一 般 病 床	介 護 療 養 病 床	総 数	精 神 病 床	感 染 症 病 床	結 核 病 床	療 養 病 床	一 般 病 床	介 護 療 養 病 床
(再掲) 指定都市・特別区														
東 京 都 区 部	77.9	87.3	5.6	42.8	89.1	74.7	92.7	18.3	115.1	10.6	68.2	151.7	13.6	353.2
札 幌 市	82.5	89.8	-	26.1	92.4	76.9	93.2	30.7	250.3	-	68.3	264.5	17.8	464.4
仙 台 市	76.0	81.6	20.7	-	94.4	72.5	-	21.4	270.9	14.5	-	128.3	15.0	-
さい たま 市	79.8	85.2	38.1	24.2	88.4	76.8	92.8	21.5	196.5	6.3	49.9	209.8	14.6	554.4
千 葉 市	75.0	75.8	5.2	75.1	88.1	72.3	88.0	23.5	173.8	15.0	56.9	161.2	16.6	297.6
横 浜 市	81.5	81.9	39.4	55.5	94.2	78.8	96.1	20.8	204.4	15.8	56.1	152.7	13.9	374.8
川 崎 市	76.0	81.2	0.1	43.5	90.7	72.4	93.6	19.2	175.0	6.0	54.8	216.5	13.2	366.3
相 模 原 市	76.8	81.8	-	-	86.4	68.8	85.4	25.6	295.6	-	-	302.3	12.0	581.1
新 潟 市	83.7	93.6	0.2	45.5	90.3	77.5	95.1	31.5	366.7	4.7	71.7	171.6	17.4	663.7
静 岡 市	75.5	76.9	-	28.2	89.3	70.0	97.1	27.1	232.8	-	65.9	200.4	15.9	406.4
浜 松 市	82.6	83.4	-	34.4	90.7	78.7	94.3	27.7	225.6	-	58.4	191.5	14.7	348.2
名 古 屋 市	78.6	85.7	-	70.4	90.7	73.6	89.2	22.4	253.5	-	70.6	136.1	14.2	369.8
京 都 市	78.7	74.8	-	6.4	93.2	76.1	96.1	28.5	325.0	-	59.7	231.5	18.1	458.6
大 阪 市	80.1	78.8	4.3	84.1	91.1	77.4	93.7	20.6	47.5	30.2	54.7	175.7	16.2	392.5
堺 市	84.0	82.9	12.3	55.6	92.7	79.2	90.5	34.1	181.1	3.0	68.1	181.8	16.2	420.3
神 戸 市	77.6	84.0	1.1	59.4	87.7	73.2	90.0	25.0	217.1	5.9	64.6	149.3	15.9	392.0
岡 山 市	75.3	80.5	-	27.0	89.2	71.9	83.3	24.6	205.2	-	54.1	132.8	16.2	295.5
広 島 市	83.4	91.9	-	44.2	89.6	77.9	89.0	28.2	201.8	-	81.7	179.4	15.1	377.2
北 九 州 市	82.8	85.4	-	47.2	91.2	77.9	94.7	32.6	299.0	-	66.6	170.3	17.2	347.2
福 岡 市	84.1	88.7	0.1	35.9	88.8	81.1	92.0	26.5	255.7	4.0	85.4	142.8	16.0	348.0
熊 本 市	83.9	87.0	-	52.1	90.0	80.4	90.0	29.6	210.5	-	53.8	137.4	16.8	490.0
(再掲) 中核市														
旭 川 市	77.3	85.5	-	38.0	80.3	74.6	87.2	26.5	184.5	-	46.7	160.6	16.8	444.9
函 館 市	78.2	83.8	-	14.7	85.0	75.2	95.2	27.5	221.8	-	66.2	156.9	17.2	487.1
青 森 市	75.8	80.5	-	28.4	91.0	70.4	94.9	34.5	237.7	-	93.4	86.5	19.4	370.0
盛 岡 市	78.7	87.5	-	60.8	93.3	72.3	97.9	27.1	188.9	-	115.7	163.8	16.5	341.7
秋 田 市	84.9	91.8	-	37.1	95.9	78.5	-	29.9	301.1	-	126.7	235.6	15.9	-
郡 山 市	71.1	72.7	-	-	84.9	67.7	91.7	26.7	333.7	-	-	179.1	16.2	364.9
い わ き 市	79.2	89.6	-	17.4	82.2	73.5	95.7	41.5	387.6	-	100.6	213.2	19.9	244.9
宇 都 宮 市	82.4	81.1	16.3	40.2	93.4	79.0	98.3	38.3	533.2	4.8	82.8	209.7	18.1	461.8
前 橋 市	79.3	84.4	-	25.7	92.5	76.3	69.8	21.0	348.4	-	105.6	103.7	14.3	452.9
高 崎 市	84.9	98.2	-	-	83.9	80.4	66.4	29.9	363.1	-	-	114.8	17.2	522.2
川 越 市	81.9	87.8	-	-	90.9	75.8	94.3	28.8	278.6	-	-	229.1	15.3	411.7
越 谷 市	83.1	88.2	-	-	95.2	78.5	-	22.8	112.5	-	-	116.2	14.5	-
船 橋 市	79.2	89.8	3.2	-	91.8	71.6	-	24.0	290.5	94.0	-	122.5	13.6	-
柏 市	81.6	80.2	-	-	87.0	81.5	-	25.1	553.2	-	-	376.3	16.1	-
八 王 子 市	85.0	87.7	0.2	11.6	92.9	76.0	95.1	47.4	359.9	7.0	287.4	224.5	14.6	362.7
横 須 賀 市	67.4	89.0	-	-	84.8	60.8	97.9	17.8	117.1	-	-	221.7	12.2	726.6
富 山 市	85.4	93.9	2.0	23.5	93.9	77.3	96.7	34.7	247.7	14.5	103.9	269.3	16.3	475.4
金 沢 市	83.2	90.0	-	48.6	89.4	77.7	81.0	34.5	304.2	-	71.6	218.4	18.0	417.0
長 野 市	83.0	85.6	-	-	93.2	79.6	96.3	24.3	408.2	-	-	290.2	14.2	596.6
岐 阜 市	77.2	86.3	-	34.5	81.6	74.6	79.6	23.6	221.9	-	81.4	140.4	15.9	333.9
豊 橋 市	84.9	89.0	-	35.2	92.3	76.2	95.9	37.1	476.0	-	50.4	255.0	13.7	463.0
豊 田 市	85.0	93.1	-	-	91.1	80.7	87.6	19.7	211.0	-	-	162.4	12.0	137.1
岡 崎 市	71.7	72.3	-	19.7	76.4	71.0	94.0	26.2	439.1	-	80.7	117.0	15.4	83.5
大 津 市	79.0	76.5	-	9.5	92.4	77.9	85.0	22.9	204.6	-	60.4	224.9	14.1	380.9
高 槻 市	84.5	86.1	-	-	90.6	83.4	-	19.5	137.3	-	-	124.8	14.7	-
東 大 阪 市	83.2	88.5	-	-	89.8	78.7	95.4	30.7	163.8	-	-	156.2	17.7	521.2
豊 中 市	87.1	91.9	-	38.5	96.4	84.4	-	38.3	153.2	-	75.8	252.0	22.3	-
枚 方 市	80.3	77.3	1.0	-	88.3	79.3	84.4	26.4	176.4	3.0	-	153.6	17.9	299.8
姫 路 市	80.0	88.2	0.0	-	89.4	75.1	96.8	22.7	343.6	1.0	-	125.2	14.1	402.5
西 宮 市	81.8	84.3	-	87.5	88.8	78.5	96.3	23.4	212.5	-	80.5	154.8	14.6	418.5
尼 崎 市	81.7	58.5	-	-	94.1	76.6	99.8	20.5	16.7	-	-	140.7	13.8	633.4
奈 良 市	79.9	92.4	-	66.3	90.4	75.1	94.6	27.5	212.1	-	67.5	119.6	18.8	389.3
和 歌 山 市	78.0	87.5	10.3	-	83.9	75.1	89.7	26.5	337.4	4.3	-	166.1	18.7	430.6
倉 敷 市	77.5	76.3	-	-	86.6	75.7	94.6	22.6	200.8	-	-	123.6	16.3	332.6
福 山 市	80.9	86.9	2.8	-	89.0	76.4	84.0	25.3	287.7	3.1	-	76.7	15.3	91.3
下 関 市	85.0	90.7	-	-	89.5	78.8	95.2	43.7	373.1	-	-	138.4	18.5	306.8
高 松 市	73.7	91.6	-	12.2	85.3	67.2	89.4	24.7	399.5	-	77.2	154.0	15.0	625.5
松 山 市	81.5	84.1	-	-	91.0	76.7	92.2	29.3	243.3	-	-	165.6	16.4	358.9
高 知 市	82.2	76.4	-	20.1	92.0	78.1	96.0	42.8	166.8	-	54.6	215.9	21.4	453.8
久 留 米 市	83.4	91.7	-	-	90.0	77.3	95.7	30.7	185.2	-	-	153.5	16.7	417.9
長 崎 市	82.2	85.7	-	28.4	89.7	77.3	82.2	37.3	379.0	-	54.1	144.0	17.7	244.4
大 分 市	83.6	89.6	-	-	90.8	79.3	-	29.9	397.2	-	-	125.7	17.0	-
宮 崎 市	78.8	86.3	-	30.2	85.4	75.0	83.4	27.9	183.5	-	35.2	149.2	16.7	503.3
鹿 児 島 市	83.2	89.6	-	47.4	85.5	79.2	85.9	32.7	299.6	-	108.0	133.0	17.0	281.7
那 覇 市	88.1	95.7	-	-	91.8	83.8	-	25.0	180.2	-	-	148.0	14.7	-

(病院報告)

統計表 16 都道府県・病床の種類別にみた1日平均在院患者数の構成割合

(単位：%)

平成27(2015)年 年間

		在院患者数	精神病床	感染症病床	結核病床	療養病床	一般病床	(再掲) 介護療養病床 <sup>1)</sup>
全	国	100.0	23.2	0.0	0.2	23.3	53.4	4.3
北	海	100.0	23.2	0.0	0.1	25.6	51.1	4.6
青	森	100.0	27.9	-	0.1	18.4	53.6	4.3
岩	手	100.0	27.3	-	0.1	16.2	56.4	2.6
宮	城	100.0	27.0	0.0	0.1	14.3	58.7	0.8
秋	田	100.0	29.1	-	0.1	16.7	54.1	3.7
山	形	100.0	27.3	-	0.1	14.7	57.9	0.2
福	島	100.0	26.8	-	0.1	17.5	55.5	2.3
茨	城	100.0	24.9	0.0	0.1	20.3	54.7	3.0
栃	木	100.0	25.7	0.0	0.1	21.3	52.9	2.7
群	馬	100.0	23.4	0.0	0.1	21.3	55.1	3.0
埼	玉	100.0	25.8	0.0	0.1	21.1	53.1	2.5
千	葉	100.0	23.3	0.0	0.1	20.0	56.6	2.8
東	京	100.0	19.5	0.0	0.3	20.5	59.7	4.6
神	奈	100.0	20.2	0.0	0.1	20.6	59.0	3.0
新	潟	100.0	25.3	0.0	0.1	19.1	55.5	6.4
富	山	100.0	21.2	0.0	0.1	34.5	44.2	13.5
石	川	100.0	22.6	-	0.2	25.4	51.9	5.6
福	井	100.0	21.7	0.0	0.1	22.9	55.3	5.4
山	梨	100.0	23.4	-	0.0	22.3	54.2	2.1
長	野	100.0	21.2	0.0	0.2	18.6	60.1	5.0
岐	阜	100.0	22.9	0.0	0.2	17.2	59.7	2.5
静	岡	100.0	18.7	0.0	0.1	30.9	50.2	6.3
愛	知	100.0	20.9	-	0.2	23.7	55.2	3.6
三	重	100.0	25.7	0.0	0.1	22.4	51.8	4.8
滋	賀	100.0	17.0	-	0.1	22.0	60.9	2.9
京	都	100.0	18.0	-	0.1	20.8	61.1	9.9
大	阪	100.0	18.7	0.0	0.4	22.8	58.1	2.4
兵	庫	100.0	20.0	0.0	0.2	24.9	55.0	3.5
奈	良	100.0	19.0	0.0	0.2	22.6	58.2	5.2
和	歌	100.0	15.9	0.0	0.1	22.0	62.0	4.4
鳥	取	100.0	22.8	-	0.1	21.9	55.2	2.6
島	根	100.0	23.1	-	0.1	21.2	55.6	3.8
岡	山	100.0	20.9	-	0.2	18.8	60.1	2.7
広	島	100.0	23.7	0.0	0.1	27.0	49.2	6.6
山	口	100.0	23.4	-	0.1	37.6	38.9	7.8
徳	島	100.0	26.9	-	0.2	32.2	40.8	8.4
香	川	100.0	25.5	0.0	0.1	19.1	55.3	4.9
愛	媛	100.0	22.9	0.0	0.1	26.0	51.0	5.3
高	知	100.0	19.6	-	0.1	40.5	39.8	12.3
福	岡	100.0	26.3	0.0	0.2	26.7	46.9	4.9
佐	賀	100.0	29.2	-	0.2	30.8	39.8	6.2
長	崎	100.0	30.8	0.0	0.1	25.9	43.1	2.5
熊	本	100.0	27.0	-	0.1	28.5	44.3	6.7
大	分	100.0	28.6	-	0.2	15.3	55.9	2.1
宮	崎	100.0	34.5	-	0.2	21.5	43.8	4.2
鹿	児	100.0	31.0	0.0	0.2	27.8	41.0	3.0
沖	縄	100.0	29.7	-	0.1	21.4	48.7	2.1

注：1) 介護療養病床は療養病床の再掲である。

(病院報告)

統計表 17 都道府県—指定都市・特別区・中核市（再掲）別にみた病院の常勤換算従事者数及び  
100床当たり常勤換算従事者数

平成27(2015)年10月1日現在  
(単位：人)

(2-1)

	常勤換算従事者数							100床当たり常勤換算従事者数						
	総数	医師	歯科医師	薬剤師	看護師・ 准看護師	看護師	准看護師	総数	医師	歯科医師	薬剤師	看護師・ 准看護師	看護師	准看護師
全 国	2 078 635.6	214 677.8	10 051.8	47 941.8	916 998.2	787 404.2	129 594.0	132.8	13.7	0.6	3.1	58.6	50.3	8.3
北 海 道	117 695.5	9 714.2	463.3	2 467.6	53 083.7	44 066.2	9 017.5	122.9	10.1	0.5	2.6	55.4	46.0	9.4
青 森 県	21 591.8	1 819.2	50.5	406.7	10 286.2	8 781.1	1 505.1	122.6	10.3	0.3	2.3	58.4	49.9	8.5
岩 手 県	20 670.9	1 963.6	214.8	424.1	9 632.6	8 642.0	990.6	118.1	11.2	1.2	2.4	55.1	49.4	5.7
宮 城 県	32 757.6	3 320.1	215.1	797.1	15 017.9	13 237.3	1 780.6	129.9	13.2	0.9	3.2	59.5	52.5	7.1
秋 田 県	18 705.7	1 680.7	34.8	328.2	8 607.5	7 531.3	1 076.2	122.6	11.0	0.2	2.2	56.4	49.4	7.1
山 形 県	18 894.9	1 712.7	43.7	374.7	8 703.3	7 936.2	767.1	127.7	11.6	0.3	2.5	58.8	53.6	5.2
福 島 県	30 728.8	2 593.4	180.1	622.5	13 533.3	10 940.3	2 593.0	120.2	10.1	0.7	2.4	52.9	42.8	10.1
茨 城 県	39 998.7	3 961.3	91.6	909.0	17 280.8	14 052.8	3 228.0	125.0	12.4	0.3	2.8	54.0	43.9	10.1
栃 木 県	27 535.8	3 201.0	96.3	637.6	12 480.3	10 172.6	2 307.7	128.1	14.9	0.4	3.0	58.1	47.3	10.7
群 馬 県	32 048.6	3 075.7	81.3	715.0	14 623.9	11 775.1	2 848.8	130.0	12.5	0.3	2.9	59.3	47.8	11.6
埼 玉 県	83 930.1	8 630.5	294.6	2 149.7	35 444.3	29 278.7	6 165.6	135.3	13.9	0.5	3.5	57.1	47.2	9.9
千 葉 県	81 332.1	8 585.3	612.0	2 045.2	33 036.4	28 330.0	4 706.4	138.6	14.6	1.0	3.5	56.3	48.3	8.0
東 京 都	192 690.4	28 185.6	1 781.1	5 072.1	80 969.0	73 546.3	7 422.7	150.3	22.0	1.4	4.0	63.2	57.4	5.8
神 奈 川 県	106 457.0	13 155.4	616.0	2 833.8	45 811.1	41 710.1	4 101.0	143.9	17.8	0.8	3.8	61.9	56.4	5.5
新 潟 県	35 508.3	3 087.8	410.8	789.4	16 455.2	14 669.8	1 785.4	123.3	10.7	1.4	2.7	57.1	50.9	6.2
富 山 県	20 515.1	1 923.0	39.1	444.5	9 530.5	8 246.7	1 283.8	121.6	11.4	0.2	2.6	56.5	48.9	7.6
石 川 県	23 260.6	2 515.2	48.2	528.9	10 904.4	9 727.6	1 176.8	126.5	13.7	0.3	2.9	59.3	52.9	6.4
福 井 県	14 845.1	1 445.6	30.5	315.2	6 621.5	5 664.7	956.8	133.8	13.0	0.3	2.8	59.7	51.0	8.6
山 梨 県	13 559.9	1 397.8	31.3	281.3	5 904.0	5 014.6	889.4	124.6	12.8	0.3	2.6	54.3	46.1	8.2
長 野 県	36 365.1	3 365.9	239.3	813.0	15 945.0	14 111.1	1 833.9	150.8	14.0	1.0	3.4	66.1	58.5	7.6
岐 阜 県	27 392.3	2 775.2	150.7	649.1	12 701.8	10 888.0	1 813.8	131.6	13.3	0.7	3.1	61.0	52.3	8.7
静 岡 県	50 951.3	4 998.0	121.6	1 151.5	21 692.6	19 352.5	2 340.1	131.5	12.9	0.3	3.0	56.0	50.0	6.0
愛 知 県	93 763.3	10 563.7	658.1	2 390.3	43 447.5	38 325.9	5 121.6	138.3	15.6	1.0	3.5	64.1	56.5	7.6
三 重 県	25 624.9	2 565.3	57.1	552.0	11 799.9	10 296.4	1 503.5	125.1	12.5	0.3	2.7	57.6	50.3	7.3
滋 賀 県	20 463.5	2 273.8	67.9	465.5	9 435.7	8 780.9	654.8	141.1	15.7	0.5	3.2	65.1	60.6	4.5
京 都 府	46 703.2	5 505.0	142.0	1 211.3	20 155.9	17 634.7	2 521.2	130.3	15.4	0.4	3.4	56.2	49.2	7.0
大 阪 府	148 114.1	16 794.4	680.3	3 827.3	64 502.0	55 704.6	8 797.4	137.4	15.6	0.6	3.5	59.8	51.7	8.2
兵 庫 県	87 420.1	9 403.1	197.2	2 264.3	38 558.7	34 211.0	4 347.7	134.6	14.5	0.3	3.5	59.4	52.7	6.7
奈 良 県	21 966.9	2 456.3	58.0	552.0	9 568.9	8 540.7	1 028.2	131.7	14.7	0.3	3.3	57.4	51.2	6.2
和 歌 山 県	17 178.2	1 849.9	36.5	414.3	7 893.2	6 877.9	1 015.3	125.8	13.5	0.3	3.0	57.8	50.4	7.4
鳥 取 県	11 933.5	1 157.0	27.0	242.5	5 423.4	4 655.7	767.7	137.1	13.3	0.3	2.8	62.3	53.5	8.8
島 根 県	13 778.3	1 311.5	38.7	257.2	6 316.6	5 560.0	756.6	127.9	12.2	0.4	2.4	58.6	51.6	7.0
岡 山 県	39 839.2	4 063.8	266.2	886.7	16 860.5	15 143.3	1 717.2	138.3	14.1	0.9	3.1	58.5	52.6	6.0
広 島 県	51 625.0	4 635.5	332.8	1 168.6	23 718.7	19 598.5	4 120.2	127.8	11.5	0.8	2.9	58.7	48.5	10.2
山 口 県	31 533.3	2 347.8	53.4	647.8	14 324.7	11 386.5	2 938.2	116.5	8.7	0.2	2.4	52.9	42.1	10.9
徳 島 県	18 045.6	1 694.1	147.6	451.9	7 737.7	6 240.6	1 497.1	121.4	11.4	1.0	3.0	52.1	42.0	10.1
香 川 県	19 742.2	1 881.2	40.0	437.6	9 101.5	7 678.2	1 423.3	130.8	12.5	0.3	2.9	60.3	50.9	9.4
愛 媛 県	27 919.2	2 443.8	40.8	594.6	12 581.4	10 890.0	1 691.4	124.4	10.9	0.2	2.6	56.0	48.5	7.5
高 知 県	23 040.8	1 792.1	26.7	422.1	9 605.2	7 673.6	1 931.6	125.4	9.8	0.1	2.3	52.3	41.8	10.5
福 岡 県	112 004.7	10 718.7	705.1	2 374.5	50 583.1	42 275.1	8 308.0	130.3	12.5	0.8	2.8	58.8	49.2	9.7
佐 賀 県	19 599.9	1 718.9	28.8	339.9	8 920.3	7 149.3	1 771.0	130.0	11.4	0.2	2.3	59.2	47.4	11.7
長 崎 県	34 419.0	2 826.1	183.6	615.9	14 938.3	12 246.9	2 691.4	129.4	10.6	0.7	2.3	56.2	46.0	10.1
熊 本 県	44 708.8	3 557.4	114.1	851.9	19 476.3	15 601.1	3 875.2	127.1	10.1	0.3	2.4	55.4	44.4	11.0
大 分 県	27 069.7	2 303.6	34.0	505.8	12 097.5	9 796.5	2 301.0	135.5	11.5	0.2	2.5	60.5	49.0	11.5
宮 崎 県	23 128.6	1 867.5	37.4	392.7	11 243.0	8 832.6	2 410.4	120.4	9.7	0.2	2.0	58.5	46.0	12.5
鹿 児 島 県	42 259.8	3 179.6	164.7	796.5	18 314.3	14 357.1	3 957.2	123.9	9.3	0.5	2.3	53.7	42.1	11.6
沖 縄 県	29 318.2	2 660.5	67.1	522.4	12 128.6	10 272.1	1 856.5	155.1	14.1	0.4	2.8	64.2	54.3	9.8

(病院報告)



統計表 17 都道府県—指定都市・特別区・中核市（再掲）別にみた病院の常勤換算従事者数及び  
100床当たり常勤換算従事者数

平成27(2015)年10月1日現在  
(単位：人)

(再掲)	常勤換算従事者数							100床当たり常勤換算従事者数						
	総数	医師	歯科医師	薬剤師	看護師・ 准看護師	看護師	准看護師	総数	医師	歯科医師	薬剤師	看護師・ 准看護師	看護師	准看護師
(再掲) 指定都市・特別区														
東京都 区部	134 610.6	22 081.8	1 649.0	3 721.6	55 844.7	51 813.9	4 030.8	168.8	27.7	2.1	4.7	70.0	65.0	5.1
札幌市	48 591.2	4 631.8	344.7	1 193.4	21 440.4	19 014.1	2 426.3	131.6	12.5	0.9	3.2	58.1	51.5	6.6
仙台市	18 219.6	2 040.5	189.6	456.5	8 370.6	7 751.8	618.8	143.5	16.1	1.5	3.6	65.9	61.0	4.9
さいたま市	11 908.9	1 398.0	23.3	304.4	5 498.7	4 847.4	651.3	152.0	17.8	0.3	3.9	70.2	61.9	8.3
千葉市	14 736.1	1 782.7	221.8	375.6	6 215.9	5 747.9	468.0	158.4	19.2	2.4	4.0	66.8	61.8	5.0
横浜市	41 912.7	5 396.9	351.8	1 104.7	18 490.2	17 086.8	1 403.4	151.3	19.5	1.3	4.0	66.8	61.7	5.1
川崎市	16 476.2	2 373.3	28.5	432.2	7 147.5	6 608.4	539.1	152.0	21.9	0.3	4.0	65.9	61.0	5.0
相模原市	10 981.6	1 336.6	14.6	303.3	4 530.8	3 907.3	623.5	140.2	17.1	0.2	3.9	57.8	49.9	8.0
新潟市	14 611.5	1 486.9	346.8	333.8	6 717.8	6 039.8	678.0	133.3	13.6	3.2	3.0	61.3	55.1	6.2
静岡市	9 896.4	1 088.3	25.0	245.5	4 520.2	4 167.4	352.8	130.3	14.3	0.3	3.2	59.5	54.9	4.6
浜松市	13 026.2	1 445.7	39.9	295.3	5 434.1	4 903.7	530.4	143.7	15.9	0.4	3.3	59.9	54.1	5.8
名古屋 市	35 187.0	4 417.7	474.7	913.4	16 376.7	14 800.0	1 576.7	140.4	17.6	1.9	3.6	65.3	59.1	6.3
大阪市	30 463.1	4 049.2	100.0	818.0	13 004.7	11 558.0	1 446.7	132.1	17.6	0.4	3.5	56.4	50.1	6.3
大阪市	50 098.1	6 172.4	294.7	1 337.4	21 912.4	19 666.0	2 246.4	153.5	18.9	0.9	4.1	67.1	60.2	6.9
堺市	14 701.9	1 342.3	24.7	345.2	6 730.5	5 565.5	1 165.0	118.1	10.8	0.2	2.8	54.1	44.7	9.4
神戸市	26 041.4	3 226.4	76.4	727.9	11 614.4	10 646.6	967.8	137.0	17.0	0.4	3.8	61.1	56.0	5.1
岡山市	16 788.5	1 969.4	221.2	393.3	7 449.1	6 970.5	478.6	153.0	17.9	2.0	3.6	67.9	63.5	4.4
広島市	20 335.4	2 143.5	267.8	454.2	9 314.6	7 953.3	1 361.3	139.7	14.7	1.8	3.1	64.0	54.6	9.4
北九州市	24 050.7	2 347.6	147.7	490.8	11 526.0	9 874.3	1 651.7	125.8	12.3	0.8	2.6	60.3	51.7	8.6
福岡市	32 721.9	3 737.2	489.3	746.4	15 019.0	13 376.0	1 643.0	150.0	17.1	2.2	3.4	68.8	61.3	7.5
熊本市	23 105.9	2 242.6	90.6	501.9	9 951.2	8 387.9	1 563.3	148.8	14.4	0.6	3.2	64.1	54.0	10.1
(再掲) 中核市														
旭川市	10 097.5	996.6	24.7	188.5	4 564.4	3 799.6	764.8	140.4	13.9	0.3	2.6	63.5	52.8	10.6
函館市	7 780.8	563.3	16.2	146.5	3 885.2	3 204.6	680.6	124.1	9.0	0.3	2.3	62.0	51.1	10.9
青森市	5 691.1	414.4	9.2	102.0	2 732.1	2 365.2	366.9	122.7	8.9	0.2	2.2	58.9	51.0	7.9
盛岡市	8 552.7	1 004.5	198.5	177.9	4 003.0	3 669.3	333.7	136.3	16.0	3.2	2.8	63.8	58.5	5.3
秋田市	7 576.2	879.3	13.2	142.3	3 411.8	3 168.9	242.9	138.5	16.1	0.2	2.6	62.4	57.9	4.4
郡山市	7 502.7	607.0	127.4	162.9	3 004.8	2 552.1	452.7	128.3	10.4	2.2	2.8	51.4	43.6	7.7
いわき市	5 153.9	334.9	7.0	114.0	2 435.4	1 855.1	580.3	106.8	6.9	0.1	2.4	50.5	38.4	12.0
宇都宮市	7 227.7	620.6	19.0	149.3	3 430.0	2 763.0	667.0	111.3	9.6	0.3	2.3	52.8	42.6	10.3
前橋市	7 379.5	1 072.6	30.1	188.1	3 449.9	3 090.4	359.5	163.8	23.8	0.7	4.2	76.6	68.6	8.0
高崎市	5 271.1	454.6	12.2	115.8	2 354.0	1 754.8	599.2	129.8	11.2	0.3	2.9	58.0	43.2	14.8
川越市	6 170.4	748.3	29.4	154.5	2 568.4	2 126.4	442.0	141.7	17.2	0.7	3.5	59.0	48.8	10.1
越谷市	4 164.5	587.1	3.4	112.0	1 787.0	1 609.0	178.0	144.9	20.4	0.1	3.9	62.2	56.0	6.2
船橋市	6 473.6	592.7	12.4	175.1	2 528.2	2 258.8	269.4	145.6	13.3	0.3	3.9	56.9	50.8	6.1
柏市	6 681.6	808.0	11.9	194.6	2 825.6	2 427.2	398.4	138.1	16.7	0.2	4.0	58.4	50.2	8.2
八王子市	9 410.4	838.2	27.1	209.9	3 865.3	3 088.5	776.8	103.0	9.2	0.3	2.3	42.3	33.8	8.5
横須賀市	4 654.5	570.7	157.7	123.6	1 975.5	1 854.6	120.9	143.0	17.5	4.8	3.8	60.7	57.0	3.7
富山市	9 761.7	1 021.5	23.7	212.5	4 595.3	4 006.2	589.1	126.5	13.2	0.3	2.8	59.5	51.9	7.6
金沢市	12 136.3	1 296.9	27.2	288.0	5 824.4	5 257.7	566.7	125.4	13.4	0.3	3.0	60.2	54.3	5.9
長野市	6 836.3	632.3	15.2	148.6	3 297.6	2 915.8	381.8	135.2	12.5	0.3	2.9	65.2	57.7	7.6
岐阜市	9 496.0	1 130.3	32.6	235.9	4 306.5	3 779.5	527.0	142.5	17.0	0.5	3.5	64.6	56.7	7.9
豊橋市	5 602.8	453.3	18.4	128.6	2 633.7	2 047.9	585.8	108.4	8.8	0.4	2.5	51.0	39.6	11.3
豊田市	4 525.9	487.4	11.1	115.1	2 126.7	1 886.3	240.4	154.9	16.7	0.4	3.9	72.8	64.6	8.2
岡崎市	3 331.3	309.3	11.2	75.3	1 538.6	1 342.9	195.7	126.2	11.7	0.4	2.9	58.3	50.9	7.4
大津市	5 977.9	937.2	28.9	143.0	2 797.8	2 614.3	183.5	144.4	22.6	0.7	3.5	67.6	63.1	4.4
高槻市	7 779.3	1 113.7	17.0	193.9	3 297.7	3 055.8	241.9	175.9	25.2	0.4	4.4	74.6	69.1	5.5
東大阪市	5 896.8	547.2	3.0	133.0	2 604.2	2 102.7	501.5	131.0	12.2	0.1	3.0	57.8	46.7	11.1
豊中市	4 710.4	440.8	8.4	129.7	2 131.1	1 850.7	280.4	116.0	10.9	0.2	3.2	52.5	45.6	6.9
枚方市	7 680.5	876.0	14.8	209.4	3 406.4	3 076.5	329.9	142.2	16.2	0.3	3.9	63.1	57.0	6.1
姫路市	8 929.2	789.3	9.3	222.6	4 008.4	3 566.8	441.6	146.8	13.0	0.2	3.7	65.9	58.6	7.3
西宮市	7 865.2	1 191.4	32.9	226.5	3 315.6	3 049.3	266.3	153.2	23.2	0.6	4.4	64.6	59.4	5.2
尼崎市	6 433.9	756.7	12.7	154.3	3 060.1	2 775.1	285.0	164.6	19.4	0.3	3.9	78.3	71.0	7.3
奈良市	6 096.7	613.0	3.7	149.5	2 622.1	2 338.4	283.7	138.6	13.9	0.1	3.4	59.6	53.2	6.4
和歌山市	8 063.5	1 104.6	21.2	202.6	3 706.4	3 318.8	387.6	135.5	18.6	0.4	3.4	62.3	55.8	6.5
倉敷市	12 014.9	1 346.8	23.4	295.6	4 862.3	4 449.7	412.6	161.9	18.2	0.3	4.0	65.5	60.0	5.6
福山市	7 841.0	673.8	10.8	196.2	3 594.1	2 853.1	741.0	134.9	11.6	0.2	3.4	61.8	49.1	12.8
下関市	6 480.4	471.9	10.2	110.7	2 876.4	2 197.8	678.6	114.7	8.4	0.2	2.0	50.9	38.9	12.0
高松市	7 940.4	704.6	15.8	186.6	3 662.9	3 154.1	508.8	132.6	11.8	0.3	3.1	61.2	52.7	8.5
松山市	10 558.2	998.7	10.8	233.9	4 810.4	4 348.5	461.9	137.5	13.0	0.1	3.0	62.7	56.7	6.0
高知市	13 119.1	943.1	7.0	235.5	5 556.5	4 568.3	988.2	130.2	9.4	0.1	2.3	55.1	45.3	9.8
久留米市	10 084.5	1 278.5	33.1	241.0	4 125.4	3 599.0	526.4	149.8	19.0	0.5	3.6	61.3	53.5	7.8
長崎市	13 669.6	1 356.6	167.1	266.2	5 784.0	4 911.9	872.1	135.1	13.4	1.7	2.6	57.1	48.5	8.6
大分市	9 688.1	781.0	9.6	194.7	4 435.0	3 669.3	765.7	130.4	10.5	0.1	2.6	59.7	49.4	10.3
宮崎市	9 091.4	965.9	24.2	177.4	4 393.2	3 852.8	540.4	142.9	15.2	0.4	2.8	69.1	60.6	8.5
鹿児島市	18 228.3	1 804.5	139.1	421.5	7 970.3	6 827.9	1 142.4	141.6	14.0	1.1	3.3	61.9	53.0	8.9
那覇市	5 575.3	485.2	10.1	109.3	2 360.5	2 024.3	336.2	170.7	14.9	0.3	3.3	72.3	62.0	10.3

(病院報告)

統計表 18 都道府県別にみた病院の常勤換算医師数及び人口 10 万対常勤換算医師数の年次推移

(単位：人)

各年10月1日現在

	常勤換算医師数						人口10万対常勤換算医師数					
	平成22年 (2010)	23年 ( '11)	24年 ( '12)	25年 ( '13)	26年 ( '14)	27年 ( '15)	平成22年 (2010)	23年 ( '11)	24年 ( '12)	25年 ( '13)	26年 ( '14)	27年 ( '15)
全 国	195 368.1	199 499.2	202 825.2	206 658.6	210 112.4	214 677.8	152.6	156.1	159.1	162.3	165.3	168.9
北 海 道	8 973.1	9 110.7	9 301.8	9 419.3	9 540.4	9 714.2	163.0	166.1	170.4	173.4	176.7	180.5
青 森	1 723.4	1 754.0	1 776.4	1 788.5	1 808.5	1 819.2	125.5	128.7	131.6	134.0	136.9	139.1
岩 手	1 884.4	1 913.9	1 957.1	1 956.8	1 956.7	1 963.6	141.7	145.7	150.2	151.1	152.4	153.5
宮 城	3 176.8	3 174.2	3 242.8	3 241.8	3 316.9	3 320.1	135.3	136.4	139.5	139.3	142.5	142.3
秋 田	1 665.9	1 651.1	1 674.1	1 651.3	1 695.8	1 680.7	153.4	153.6	157.5	157.3	163.5	164.3
山 形	1 660.8	1 678.4	1 686.1	1 705.2	1 708.5	1 712.7	142.1	144.6	146.4	149.4	151.1	152.4
福 島	2 529.9	2 472.7	2 402.5	2 465.8	2 540.8	2 593.4	124.7	124.3	122.5	126.7	131.3	135.5
茨 城	3 589.7	3 648.8	3 710.5	3 798.1	3 921.7	3 961.3	120.9	123.4	126.1	129.6	134.4	135.8
栃 木	3 026.6	3 098.3	3 107.6	3 167.0	3 219.1	3 201.0	150.8	154.9	156.0	159.5	162.6	162.1
群 馬	2 807.4	2 834.6	2 936.0	2 982.7	2 993.9	3 075.7	139.8	141.7	147.4	150.3	151.5	155.9
埼 玉	7 596.7	7 840.1	7 929.5	8 065.5	8 309.8	8 630.5	105.6	108.8	109.9	111.7	114.8	118.8
千 葉	7 351.7	7 534.5	7 757.9	8 110.4	8 341.8	8 585.3	118.3	121.3	125.2	131.0	134.6	138.0
東 京	25 423.3	25 913.3	26 382.2	27 124.2	27 556.1	28 185.6	193.2	196.4	199.4	203.9	205.8	208.5
神 奈 川	11 861.2	12 272.3	12 460.5	12 597.4	12 856.8	13 155.4	131.1	135.5	137.4	138.8	141.3	144.1
新 潟	2 889.4	2 907.1	2 948.5	2 979.7	2 999.1	3 087.8	121.7	123.1	125.6	127.9	129.7	134.0
富 山	1 777.5	1 830.5	1 864.7	1 881.1	1 899.2	1 923.0	162.6	168.2	172.3	174.8	177.5	180.3
石 川	2 198.1	2 228.5	2 289.1	2 297.3	2 326.0	2 515.2	187.9	191.1	196.8	198.2	201.2	218.0
福 井	1 393.9	1 424.1	1 426.9	1 449.9	1 492.0	1 445.6	172.9	177.3	178.6	182.4	188.9	183.7
山 梨	1 269.2	1 285.5	1 307.8	1 278.5	1 351.4	1 397.8	147.1	150.0	153.5	150.9	160.7	167.4
長 野	3 112.3	3 179.6	3 209.5	3 233.3	3 267.1	3 365.9	144.6	148.4	150.5	152.4	154.9	160.4
岐 阜	2 505.2	2 570.6	2 622.9	2 690.4	2 737.5	2 775.2	120.4	124.1	127.3	131.2	134.1	136.6
静 岡	4 526.4	4 612.4	4 679.4	4 761.6	4 871.8	4 998.0	120.2	123.0	125.3	127.9	131.5	135.1
愛 知	9 714.5	9 897.5	10 042.8	10 200.9	10 413.2	10 563.7	131.1	133.5	135.2	137.1	139.7	141.2
三 重	2 200.3	2 258.7	2 348.4	2 402.3	2 466.7	2 565.3	118.6	122.3	127.6	131.1	135.2	141.3
滋 賀	2 079.3	2 128.2	2 158.1	2 212.0	2 247.5	2 273.8	147.4	150.5	152.5	156.2	158.7	160.9
京 都	5 080.2	5 203.4	5 243.0	5 344.3	5 430.2	5 505.0	192.7	197.7	199.7	204.2	208.1	210.9
大 阪	15 279.0	15 561.7	15 990.7	16 531.4	16 487.3	16 794.4	172.3	175.6	180.6	186.8	186.6	190.0
兵 庫	7 769.1	8 314.9	8 446.0	8 581.0	8 798.5	9 403.1	139.0	149.0	151.6	154.4	158.8	169.9
奈 良	2 164.4	2 230.5	2 261.5	2 316.5	2 373.8	2 456.3	154.5	159.8	162.7	167.5	172.5	180.0
和 歌 山	1 645.9	1 669.7	1 682.3	1 668.7	1 810.6	1 849.9	164.2	167.8	170.3	170.4	186.5	192.0
鳥 取	1 067.8	1 088.2	1 108.2	1 139.7	1 154.6	1 157.0	181.4	186.0	190.4	197.2	201.1	201.8
島 根	1 261.5	1 282.8	1 299.6	1 300.0	1 311.7	1 311.5	175.8	180.2	183.8	185.2	188.2	188.9
岡 山	3 703.8	3 819.0	3 808.3	3 859.2	4 003.8	4 063.8	190.4	196.8	196.7	200.0	208.1	211.5
広 島	4 264.2	4 385.6	4 439.6	4 451.3	4 546.7	4 635.5	149.1	153.6	155.9	156.7	160.5	163.0
山 口	2 307.9	2 318.1	2 356.3	2 363.9	2 342.7	2 347.8	159.0	160.8	164.7	166.5	166.4	167.1
徳 島	1 608.4	1 575.2	1 629.7	1 625.0	1 649.5	1 694.1	204.8	201.9	210.0	211.0	215.9	224.2
香 川	1 777.5	1 776.2	1 842.2	1 893.0	1 873.7	1 881.2	178.5	179.1	186.3	192.2	191.0	192.7
愛 媛	2 306.7	2 327.8	2 377.3	2 406.6	2 405.3	2 443.8	161.1	163.6	168.0	171.3	172.4	176.4
高 知	1 694.4	1 676.4	1 708.7	1 717.5	1 732.7	1 792.1	221.6	221.2	227.2	230.5	234.8	246.1
福 岡	9 874.5	10 107.4	10 155.4	10 338.3	10 623.5	10 718.7	194.7	199.0	199.7	203.1	208.7	210.1
佐 賀	1 528.0	1 554.3	1 614.2	1 667.6	1 691.1	1 718.9	179.8	183.5	191.5	198.5	202.5	206.4
長 崎	2 597.6	2 684.3	2 693.0	2 760.8	2 780.1	2 826.1	182.1	189.4	191.3	197.6	200.6	205.2
熊 本	3 265.7	3 322.9	3 408.6	3 467.6	3 491.8	3 557.4	179.7	183.3	188.6	192.5	194.6	199.2
大 分	2 145.5	2 207.1	2 211.5	2 249.1	2 232.1	2 303.6	179.3	185.3	186.6	190.9	190.6	197.5
宮 崎	1 758.9	1 758.6	1 786.1	1 820.0	1 838.8	1 867.5	154.9	155.5	158.6	162.5	165.1	169.1
鹿 児 島	2 937.5	3 003.2	3 041.9	3 112.8	3 123.7	3 179.6	172.2	176.8	180.0	185.3	187.3	192.9
沖 縄	2 392.6	2 412.3	2 498.0	2 583.3	2 571.9	2 660.5	171.8	172.2	177.3	182.6	181.0	185.6

(病院報告)

統計表 19 開設者別にみた一般病院の100床当たり常勤換算従事者数

(単位：人)

平成27(2015)年10月1日現在

	総数	国	公的医療機関	社会保険 関係団体	医療法人	個人	その他
総数	145.1	163.5	162.2	165.0	127.1	91.9	170.9
医師	15.6	27.7	19.9	21.4	9.1	6.9	23.5
常勤 <sup>1)</sup>	12.7	22.3	17.3	19.6	6.4	4.2	20.7
非常勤	2.9	5.3	2.7	1.8	2.7	2.7	2.8
歯科医師	0.8	2.4	0.5	0.5	0.2	0.1	2.3
常勤 <sup>1)</sup>	0.6	1.8	0.4	0.4	0.1	0.1	1.9
非常勤	0.1	0.6	0.1	0.1	0.0	0.0	0.4
薬剤師	3.4	4.2	4.1	4.6	2.7	2.2	4.2
保健師	0.4	0.3	0.5	1.1	0.2	0.0	0.8
助産師	1.7	2.5	3.4	2.6	0.6	0.4	2.2
看護師	55.8	77.3	78.1	80.3	37.6	21.5	68.8
准看護師	7.7	1.0	2.9	1.2	12.1	15.0	4.8
看護業務補助者	12.4	6.3	9.1	8.1	15.5	16.9	11.5
理学療法士(P T)	5.3	2.4	3.4	2.9	7.0	2.3	5.4
作業療法士(O T)	2.6	1.1	1.6	0.9	3.5	0.8	2.9
視能訓練士	0.3	0.4	0.4	0.5	0.2	0.1	0.5
言語聴覚士	1.1	0.6	0.7	0.5	1.3	0.2	1.3
義肢装具士	0.0	0.0	0.0	-	0.0	-	0.0
歯科衛生士	0.4	0.5	0.4	0.5	0.3	0.1	0.7
歯科技工士	0.1	0.2	0.0	0.1	0.0	0.0	0.1
診療放射線技師	3.2	3.8	4.1	4.4	2.5	1.6	4.0
診療エックス線技師	0.0	-	0.0	-	0.0	0.0	0.0
臨床検査技師	4.0	5.1	5.6	7.3	2.6	1.5	5.8
衛生検査技師	0.0	0.0	0.0	0.0	0.0	-	0.0
臨床工学技士	1.5	1.3	1.7	1.9	1.3	0.6	1.7
あん摩マッサージ指圧師	0.1	0.0	0.0	0.0	0.2	0.3	0.1
柔道整復師	0.0	0.0	0.0	-	0.1	0.2	0.0
管理栄養士	1.5	1.2	1.4	1.5	1.6	1.6	1.5
栄養士	0.3	0.1	0.1	0.4	0.4	0.6	0.3
精神保健福祉士	0.2	0.1	0.1	0.1	0.3	0.2	0.2
社会福祉士	0.8	0.3	0.6	0.5	0.9	0.3	0.8
介護福祉士	3.2	0.7	0.8	0.5	5.1	2.5	2.9
その他の技術員	1.1	1.8	0.9	0.7	1.0	0.6	1.2
医療社会事業従事者	0.7	0.7	0.6	0.4	0.7	0.2	0.7
事務職員	15.6	16.1	16.4	18.8	14.6	10.1	17.6
その他の職員	5.2	5.6	4.5	3.4	5.5	5.0	5.1

注：1) 医師及び歯科医師の「常勤」は、実人員で計算した。

(病院報告)

付表 人口10万対比率の算出に用いた人口

		(単位:人)			(単位:人)			(単位:人)
都道府県		人口	指定都市・特別区 (再掲)	人口	中核市 (再掲)		人口	
全	国	127 094 745	東 京 都 区 部	9 272 740	旭 川 市		339 605	
北 海 道		5 381 733	札 幌 市	1 952 356	函 館 市		265 979	
青 森 県		1 308 265	仙 台 市	1 082 159	青 森 市		287 648	
岩 手 県		1 279 594	さ い た ま 市	1 263 979	盛 岡 市		297 631	
宮 城 県		2 333 899	千 葉 市	971 882	秋 田 市		315 814	
秋 田 県		1 023 119	横 浜 市	3 724 844	郡 山 市		335 444	
山 形 県		1 123 891	川 崎 市	1 475 213	い わ き 市		350 237	
福 島 県		1 914 039	相 模 原 市	720 780	宇 都 宮 市		518 594	
茨 城 県		2 916 976	新 潟 市	810 157	前 橋 市		336 154	
栃 木 県		1 974 255	静 岡 市	704 989	高 崎 市		370 884	
群 馬 県		1 973 115	浜 松 市	797 980	川 越 市		350 745	
埼 玉 県		7 266 534	名 古 屋 市	2 295 638	越 谷 市		337 498	
千 葉 県		6 222 666	京 都 市	1 475 183	船 橋 市		622 890	
東 京 都		13 515 271	大 阪 市	2 691 185	柏 市		413 954	
神 奈 川 県		9 126 214	大 塚 市	839 310	八 王 子 市		577 513	
新 潟 県		2 304 264	神 戸 市	1 537 272	横 須 賀 市		406 586	
富 山 県		1 066 328	岡 山 市	719 474	富 山 市		418 686	
石 川 県		1 154 008	広 島 市	1 194 034	金 沢 市		465 699	
福 井 県		786 740	北 九 州 市	961 286	長 野 市		377 598	
山 梨 県		834 930	福 岡 市	1 538 681	岐 阜 市		406 735	
長 野 県		2 098 804	熊 本 市	740 822	豊 橋 市		374 765	
岐 阜 県		2 031 903			豊 田 市		422 542	
静 岡 県		3 700 305			岡 崎 市		381 051	
愛 知 県		7 483 128			大 津 市		340 973	
三 重 県		1 815 865			高 槻 市		351 829	
滋 賀 県		1 412 916			大 阪 市		502 784	
京 都 府		2 610 353			豊 中 市		395 479	
大 阪 府		8 839 469			枚 方 市		404 152	
兵 庫 県		5 534 800			姫 路 市		535 664	
奈 良 県		1 364 316			西 宮 市		487 850	
和 歌 山 県		963 579			尼 崎 市		452 563	
鳥 取 県		573 441			奈 良 市		360 310	
島 根 県		694 352			和 歌 山 市		364 154	
岡 山 県		1 921 525			倉 敷 市		477 118	
広 島 県		2 843 990			福 山 市		464 811	
山 口 県		1 404 729			下 関 市		268 517	
徳 島 県		755 733			高 松 市		420 748	
香 川 県		976 263			山 手 市		514 865	
愛 媛 県		1 385 262			高 知 市		337 190	
高 知 県		728 276			久 留 米 市		304 552	
福 岡 県		5 101 556			長 崎 市		429 508	
佐 賀 県		832 832			大 宮 市		478 146	
長 崎 県		1 377 187			宮 崎 市		401 138	
熊 本 県		1 786 170			鹿 児 島 市		599 814	
大 分 県		1 166 338			那 覇 市		319 435	
宮 崎 県		1 104 069						
鹿 児 島 県		1 648 177						
沖 縄 県		1 433 566						

資料:総務省統計局発表「平成27年国勢調査人口等基本集計結果」