

平成 26 年 (2014)

医療施設(静態・動態)調査・病院報告の概況

目 次

調査の概要	頁
1 医療施設調査	1
2 病院報告	2
3 利用上の注意	2
4 用語の説明	3
結果の概要	
I 医療施設調査	
1 施設数	6
(1) 施設の種類別にみた施設数	(3) 病床の規模別にみた施設数
(2) 開設者別にみた施設数	(4) 診療科目別にみた施設数
2 病床数	15
(1) 病床の種類別にみた病床数	(3) 都道府県別にみた人口 10 万対病院病床数
(2) 開設者別にみた病床数	
3 診療等の状況	18
(1) 検査等、手術等、放射線治療の実施状況	(6) 院内感染防止対策の状況
(2) 緩和ケアの状況	(7) 受動喫煙防止対策等の状況
(3) 特殊診療設備の保有状況	(8) 新人看護職員研修の状況
(4) 在宅医療サービスの実施状況	(9) 職員のための院内保育サービスの状況
(5) 救急医療の状況	
4 従事者数の状況	26
(1) 病院の常勤換算従事者数	(4) 病院の職種別にみた 100 床当たり常勤換算従事者数
(2) 一般診療所の常勤換算従事者数	(5) 病院の都道府県別にみた人口 10 万対常勤換算医師数
(3) 歯科診療所の常勤換算従事者数	(6) 病院の主たる診療科目別にみた男女別常勤換算医師数
II 病院報告	
1 患者数	30
(1) 1 日平均在院・新入院・退院患者数	(3) 病院の都道府県別にみた 1 日平均在院患者数
(2) 病院の 1 日平均外来患者数	
2 病床利用率	34
3 平均在院日数	35
(1) 病床の種類別にみた平均在院日数	(2) 病院の都道府県別にみた平均在院日数
統計表	38

平成 26 年医療施設(静態・動態)調査・病院報告の結果は、厚生労働省のホームページにも掲載されています。

厚生労働省ホームページ 医療施設調査 (<http://www.mhlw.go.jp/toukei/list/79-1.html>)

病院報告 (<http://www.mhlw.go.jp/toukei/list/80-1.html>)

調査の概要

1 医療施設調査

(1) 調査の目的

この調査は、全国の医療施設（医療法（昭和 23 年法律第 205 号）に定める病院・診療所）の分布及び整備の実態を明らかにするとともに、医療施設の診療機能を把握し、医療行政の基礎資料を得ることを目的とする。

(2) 調査の沿革

この調査は、昭和 23 年に行われた「施設面からみた医療調査」を前身としており、昭和 28 年に医療施設調査となった。

昭和 48 年から医療施設より提出される開設・廃止等の申請・届出に基づき「医療施設動態調査」（以下「動態調査」という。）を毎月実施するとともに、全医療施設の詳細な実態を把握することを目的とした「医療施設静態調査」（以下「静態調査」という。）を昭和 50 年を始めとして 3 年ごとに実施することとし、現在に至っている。

なお、静態調査は昭和 56 年までは 12 月末現在で調査していたが、昭和 59 年からは 10 月 1 日現在で調査している。

(3) 調査の種類、期間及び期日

静態調査（3年に1回）	平成 26 年 10 月 1 日現在
動態調査（毎月）	平成 25 年 10 月 1 日～平成 26 年 9 月 30 日

(4) 調査の対象

静態調査	調査時点で開設している全ての医療施設
動態調査	開設・廃止等のあった医療施設

※ 医療施設には、往診のみの診療所を含むが、助産所、介護老人保健施設、保健所は除く。

(5) 調査の事項

施設名、施設の所在地、開設者、診療科目、設備、従事者の数及びその勤務の状況、許可病床数、社会保険診療等の状況、救急医療体制の状況、診療及び検査の実施の状況、その他関連する事項

(6) 調査の方法及び系統

静態調査は、医療施設の管理者が自ら調査票に記入する自計方式によった。

厚生労働省———都道府県———保健所———医療施設
└──保健所設置市・特別区──┘

動態調査は、医療施設からの開設・廃止等の申請・届出に基づいて、都道府県知事又は保健所を設置する市・特別区の長が動態調査票を作成し、厚生労働大臣に提出した。

厚生労働省———都道府県……………病院・診療所
└──保健所設置市・特別区……………診療所

(7) 結果の集計

厚生労働省大臣官房統計情報部において行った。

※ 医療施設調査は、統計法に基づく基幹統計「医療施設統計」を作成するための統計調査である。

2 病院報告

(1) 報告の目的

この報告は、全国の病院、療養病床を有する診療所における患者の利用状況及び病院の従事者の状況を把握し、医療行政の基礎資料を得ることを目的とする。

(2) 報告の沿革

この報告の前身は、昭和20年10月に発足した「病院週報」であるが、昭和23年6月に週報から月報に改めるとともに、同年11月に医療法施行規則（昭和23年厚生省令第50号）を定めて報告の根拠を明確にし、昭和24年より医療法に基づく報告とした。

昭和29年には医療法施行規則の改正により名称を「病院報告」に改め、昭和48年からは従事者票を追加し、平成10年からは療養型病床群（現「療養病床」）を有する診療所からも報告を求めている。

なお、平成13年3月から報告の根拠は、医療法施行令（昭和23年政令第326号）となった。

(3) 報告の種類、期間及び期日

患者票（毎月報告）	平成26年1月1日～12月31日
従事者票（病院のみ 年1回報告）	平成26年10月1日現在

(4) 報告の対象

患者票	全国の病院、療養病床を有する診療所
従事者票	全国の病院

(5) 報告の事項

患者票	在院患者延数、新入院患者数、退院患者数、外来患者延数等
従事者票	医師、歯科医師、薬剤師、看護師等の数

(6) 報告の方法及び系統

患者票	病院及び療養病床を有する診療所の管理者が作成し、厚生労働大臣に提出した。
従事者票	病院の管理者が作成し、厚生労働大臣に提出した。

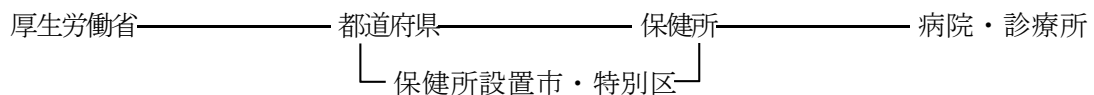

(7) 結果の集計

厚生労働省大臣官房統計情報部において行った。

3 利用上の注意

(1) 表章記号の規約

計数のない場合	—
計数不明又は計数を表章することが不適当な場合	…
統計項目があり得ない場合	・
比率等が微小（0.05未満）の場合	0.0
減少数又は減少率を意味する場合	△

(2) 掲載している数値は、四捨五入をしているため、内訳の合計が「総数」に合わない場合がある。

(3) 人口10万対比率算出のために用いた人口は、「人口推計（平成26年10月1日現在）」（総務省）の総人口である。なお、指定都市、特別区及び中核市については、東京都、各指定都市及び中核市が推計した平成26年10月1日現在の総人口である。

4 用語の説明

(1) 医療施設の種類

病院

医師又は歯科医師が医業又は歯科医業を行う場所であって、患者 20 人以上の入院施設を有するものをいう。

一般診療所

医師又は歯科医師が医業又は歯科医業を行う場所（歯科医業のみは除く。）であって、患者の入院施設を有しないもの又は患者 19 人以下の入院施設を有するものをいう。

歯科診療所

歯科医師が歯科医業を行う場所であって、患者の入院施設を有しないもの又は患者 19 人以下の入院施設を有するものをいう。

(2) 病院の種類

精神科病院 精神病床のみを有する病院をいう。

一般病院 精神科病院以外の病院（平成 10 年までは伝染病院、平成 24 年までは結核療養所も除く。）をいう。

(3) 病床の種類

精神病床 精神疾患を有する者を入院させるための病床をいう。

感染症病床 「感染症の予防及び感染症の患者に対する医療に関する法律」（平成 10 年法律第 114 号）に規定する一類感染症、二類感染症（結核を除く。）、新型インフルエンザ等感染症及び指定感染症並びに新感染症の患者を入院させるための病床をいう。

結核病床 結核の患者を入院させるための病床をいう。

療養病床 病院の病床（精神病床、感染症病床、結核病床を除く。）又は一般診療所の病床のうち主として長期にわたり療養を必要とする患者を入院させるための病床をいう。

一般病床 精神病床、感染症病床、結核病床、療養病床以外の病床をいう。

介護療養病床 療養病床のうち、「健康保険法等の一部を改正する法律(平成 18 年法律第 83 号)附則第 130 条の 2 第 1 項の規定によりなおその効力を有するものとされた介護保険法」に規定する都道府県知事の指定介護療養型医療施設としての指定に係る病床をいう。

※ 「療養病床」の数値は、「介護療養病床」を含んでいる。

(4) 開設者の分類

概況本文と統計表で表示している開設者の分類は、以下のとおり。

概況本文（大分類）	統計表（小分類）
国	厚生労働省、独立行政法人国立病院機構、国立大学法人、独立行政法人労働者健康福祉機構、国立高度専門医療研究センター、独立行政法人地域医療機能推進機構、その他(国の機関) ※ 独立行政法人国立病院機構、国立大学法人、独立行政法人労働者健康福祉機構、独立行政法人地域医療機能推進機構は、各々の法律により医療法の適用については国とみなされている。
公的医療機関	都道府県、市町村、地方独立行政法人、日赤、済生会、北海道社会事業協会、厚生連、国民健康保険団体連合会
社会保険関係団体	健康保険組合及びその連合会、共済組合及びその連合会、国民健康保険組合
医療法人	医療法人
個人	個人
その他	公益法人、私立学校法人、社会福祉法人、医療生協、会社、その他の法人

(5) 救急医療体制

初期（軽度の救急患者への夜間・休日における診療を行う医療施設）

比較的軽症な急病者の診療を受け持つ休日・夜間急患センターと地区医師会の会員が当番制で診療を行う在宅当番医制をいう。

二次（入院を要する救急医療施設）

精神科救急を含む 24 時間体制の救急病院及び病院群輪番制方式による施設をいう。

三次（救命救急センター）

高度救命救急センターを含む。

(6) 精神科救急医療体制

「精神科救急医療体制整備事業の実施について」（平成 20 年 5 月 26 日障発第 0526001 号）により規定される精神科救急医療施設をいう。

(7) 新人看護職員研修

新人看護職員

主として免許取得後に初めて就労する保健師、助産師、看護師及び准看護師をいう。

新人看護職員研修ガイドライン（【改訂版】平成 26 年 2 月）

「新人看護職員研修に関する検討会報告書（平成 23 年 2 月 14 日）」に基づき、新人看護職員が基本的な臨床実践能力を獲得するため、医療機関の機能や規模にかかわらず新人看護職員を迎えるすべての医療機関で研修を実施することができる体制の整備を目指して作成されたガイドライン。

(8) 在院患者

病院の全病床及び診療所の療養病床に、毎日 24 時現在在院している患者をいう。

(9) 新入院患者、退院患者

毎月中における新たに入院した患者、退院した患者をいい、入院してその日のうちに退院した患者も含む。

(10) 外来患者

新来、再来、往診及び巡回診療患者の区別なく、すべてを合計したものをいい、同一患者が 2 つ以上の診療科で診療を受け、それぞれの科で診療録が作成された場合は、それぞれの診療科の外来患者として取扱う。

(11) 1 日平均在院患者数

年間在院患者延数

当該年の年間日数 ※

※平成 26 年は 365 日

(12) 1 日平均外来患者数

年間外来患者延数

当該年の年間日数 ※

(13) 病床利用率

$$\frac{\text{年間在院患者延数}}{(\text{年間日数} \times \text{月末病床数}) \text{の} 1 \text{月} \sim 12 \text{月の合計}} \times 100$$

(14) 平均在院日数

$$\frac{\text{年間在院患者延数}}{1/2 \times (\text{年間新入院患者数} + \text{年間退院患者数})}$$

療養病床については、次式による。

$$\frac{\text{年間在院患者延数}}{1/2 \times \left[\text{年間新入院患者数} + \begin{array}{l} \text{年間同一医療機関内の他の} \\ \text{種別の病床から移された患者数} \end{array} + \text{年間退院患者数} + \begin{array}{l} \text{年間同一医療機関内の他の} \\ \text{種別の病床へ移された患者数} \end{array} \right]}$$

介護療養病床については、次式による。

$$\frac{\text{年間在院患者延数}}{1/2 \times \left[\text{年間新入院患者数} + \begin{array}{l} \text{年間同一医療機関内の介護療養病床} \\ \text{以外の病床から移された患者数} \end{array} + \text{年間退院患者数} + \begin{array}{l} \text{年間同一医療機関内の介護療養病床} \\ \text{以外の病床へ移された患者数} \end{array} \right]}$$

(15) 従事者

10月1日24時現在に在籍する者をいい、有する免許の種類等により計上している。

(16) 常勤換算

従事者について、その職務に従事した1週間の勤務時間（残業は除く）を、当該医療施設の通常の1週間の勤務時間で除した数である。

$$\frac{\text{従事者の1週間の勤務時間（残業は除く）}}{\text{医療施設で定めている常勤者の1週間の勤務時間}}$$

結果の概要

I 医療施設調査

平成 26 年 10 月 1 日現在における全国の医療施設総数は 179,857 施設で、このうち、「休止・1年以上休診中」の施設を除いた「活動中の施設」は 177,546 施設（医療施設総数の 98.7%）となっている。

以下の内容は、その「活動中の施設」について取りまとめたものである。

1 施設数

(1) 施設の種類の別みた施設数

全国の医療施設は 177,546 施設で、前年に比べ 223 施設減少している。

「病院」は 8,493 施設で、前年に比べ 47 施設減少しており、「一般診療所」は 100,461 施設で 67 施設減少、「歯科診療所」は 68,592 施設で 109 施設減少している。

施設数を施設の種類の別みると、「精神科病院」は 1,067 施設で、前年に比べ 1 施設増加、「一般病院」は 7,426 施設で、48 施設減少している。

一般病院のうち「療養病床を有する病院」は 3,848 施設（病院総数の 45.3%）で、前年に比べ 25 施設減少している。

一般診療所は「有床」が 8,355 施設（一般診療所総数の 8.3%）で、前年に比べ 894 施設減少し、このうち「療養病床を有する一般診療所」は 1,125 施設で、前年に比べ 106 施設減少している。「無床」は 92,106 施設（同 91.7%）で、前年に比べ 827 施設増加している。（表 1、表 2）

（参考）統計表 1 施設の種類の別みた施設数・病床数及び人口 10 万対施設数・病床数の年次推移
 統計表 7 施設の種類の別みた動態状況の年次推移
 統計表 12 都道府県別にみた療養病床を有する施設数及び病床数

表 1 施設の種類の別みた施設数

各年10月1日現在

	施設数		対前年		構成割合(%)	
	平成26年 (2014)	平成25年 (2013)	増減数	増減率 (%)	平成26年 (2014)	平成25年 (2013)
総 数	177 546	177 769	△ 223	△ 0.1
病 院	8 493	8 540	△ 47	△ 0.6	100.0	100.0
精神科病院	1 067	1 066	1	0.1	12.6	12.5
一般病院	7 426	7 474	△ 48	△ 0.6	87.4	87.5
(再掲) 療養病床を有する病院	3 848	3 873	△ 25	△ 0.6	45.3	45.4
一般診療所	100 461	100 528	△ 67	△ 0.1	100.0	100.0
有 床	8 355	9 249	△ 894	△ 9.7	8.3	9.2
(再掲) 療養病床を有する 一般診療所	1 125	1 231	△ 106	△ 8.6	1.1	1.2
無 床	92 106	91 279	827	0.9	91.7	90.8
歯科診療所	68 592	68 701	△ 109	△ 0.2	100.0	100.0
有 床	32	37	△ 5	△ 13.5	0.0	0.1
無 床	68 560	68 664	△ 104	△ 0.2	100.0	99.9

図1 医療施設数の年次推移

各年10月1日現在

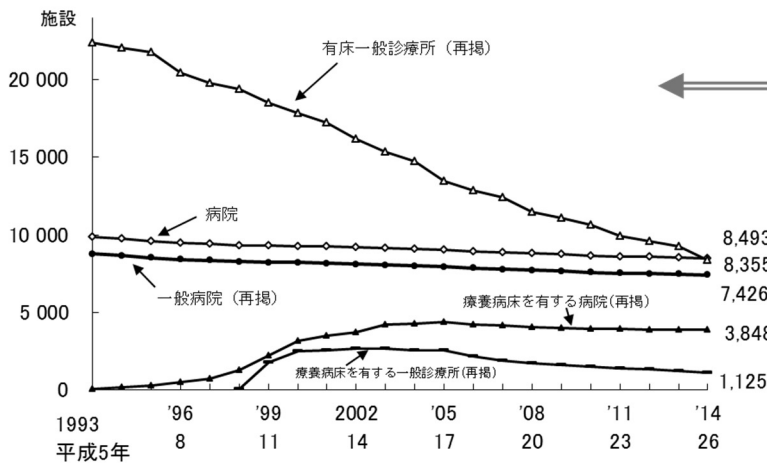
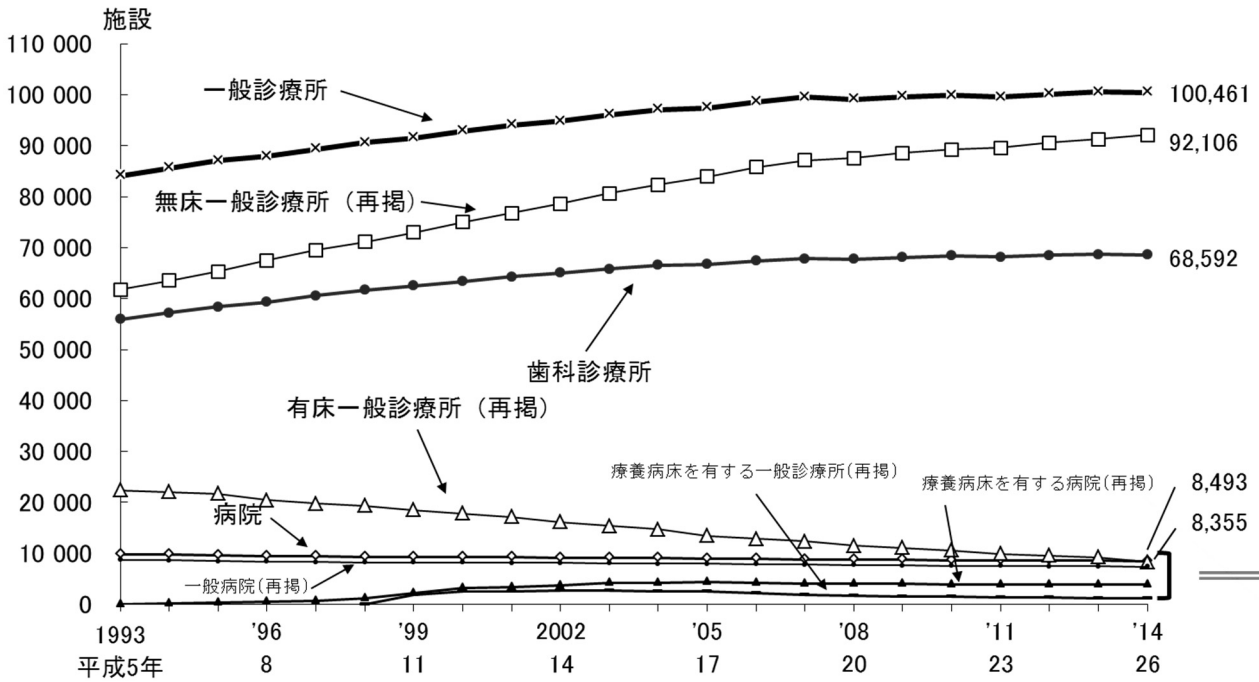

注:1)「療養病床」は、平成12年までは「療養型病床群」であり、平成13・14年は「療養病床」及び「経過の旧療養型病床群」である。
 2) 療養病床を有する病院については平成5年から、療養病床を有する一般診療所については平成10年から、それぞれ把握している。
 3) 平成20年までの「一般診療所」には「沖縄県における介輔診療所」を含む。

表2 施設の種別別にみた施設数の動態状況

	平成26年 10月1日 現在	増減数						平成25年 10月1日 現在
		(平成25(2013)年10月～平成26(2014)年9月)						
		増		減		種類の変 更		
開設	再開	廃止	休止					
病院	8,493	△ 47	109	3	149	10	・	8,540
精神科病院	1,067	1	8	-	7	-	-	1,066
一般病院	7,426	△ 48	101	3	142	10	-	7,474
一般診療所	100,461	△ 67	7,216	394	6,730	947	・	100,528
有床	8,355	△ 894	83	35	158	80	△ 774	9,249
無床	92,106	827	7,133	359	6,572	867	774	91,279
歯科診療所	68,592	△ 109	1,912	123	1,746	398	・	68,701
有床	32	△ 5	2	-	1	-	△ 6	37
無床	68,560	△ 104	1,910	123	1,745	398	6	68,664

(2) 開設者別にみた施設数

施設数を開設者別にみると、病院は「医療法人」が5,721施設（病院総数の67.4%）と最も多く、次いで、「公的医療機関」が1,231施設（同14.5%）となっている。一般診療所は「個人」が43,863施設（一般診療所総数の43.7%）と最も多く、次いで、「医療法人」が39,455施設（同39.3%）となっている。歯科診療所は「個人」が55,588施設（歯科診療所総数の81.0%）と最も多くなっている。

前年と比べると、一般診療所は「医療法人」が911施設増加し、「個人」が1,143施設減少している。歯科診療所は「医療法人」が479施設増加し、「個人」が582施設減少している。

（表3、表4）

この1年間に開設者を変更した施設は、病院192施設、一般診療所1,579施設、歯科診療所699施設で、このうち開設者を「個人」から「医療法人」へ変更した施設は、病院22施設、一般診療所1,137施設、歯科診療所552施設となっている（表5）。

（参考）統計表2 開設者別にみた病院数及び病院病床数の年次推移

統計表3 開設者別にみた一般診療所数及び歯科診療所数の年次推移

統計表4 開設者・施設の種類の別みた施設数

表3 開設者別にみた施設数

各年10月1日現在

	施設数		対前年		構成割合(%)	
	平成26年 (2014)	平成25年 (2013)	増減数	増減率 (%)	平成26年 (2014)	平成25年 (2013)
病院	8 493	8 540	△ 47	△ 0.6	100.0	100.0
国	329	273	△ 56	20.5	3.9	3.2
公的医療機関	1 231	1 242	△ 11	△ 0.9	14.5	14.5
社会保険関係団体	57	115	△ 58	△ 50.4	0.7	1.3
医療法人	5 721	5 722	△ 1	△ 0.0	67.4	67.0
個人	289	320	△ 31	△ 9.7	3.4	3.7
その他	866	868	△ 2	△ 0.2	10.2	10.2
一般診療所	100 461	100 528	△ 67	△ 0.1	100.0	100.0
国	532	573	△ 41	△ 7.2	0.5	0.6
公的医療機関	3 593	3 591	2	0.1	3.6	3.6
社会保険関係団体	513	545	△ 32	△ 5.9	0.5	0.5
医療法人	39 455	38 544	911	2.4	39.3	38.3
個人	43 863	45 006	△ 1 143	△ 2.5	43.7	44.8
その他	12 505	12 269	236	1.9	12.4	12.2
歯科診療所	68 592	68 701	△ 109	△ 0.2	100.0	100.0
国	4	3	1	33.3	0.0	0.0
公的医療機関	273	283	△ 10	△ 3.5	0.4	0.4
社会保険関係団体	7	10	△ 3	△ 30.0	0.0	0.0
医療法人	12 393	11 914	479	4.0	18.1	17.3
個人	55 588	56 170	△ 582	△ 1.0	81.0	81.8
その他	327	321	6	1.9	0.5	0.5

注：開設者の分類の変更により、平成25年の「社会保険関係団体」のうち旧全国社会保険協会連合会、旧厚生年金事業振興団及び旧船員保険会は、平成26年は「国」又は「その他」に計上している。（詳細は「参考1」参照）

(参考1) 開設者の分類の変更内容

平成26年4月1日に独立行政法人年金・健康保険福祉施設整理機構（RF0）が独立行政法人地域医療機能推進機構（JCHO）に改組されたことに伴い開設者の分類を以下のとおり変更した。

	平成26年・変更後	平成25年・変更前
病院	国（独立行政法人地域医療機能推進機構）	社会保険関係団体 旧全国社会保険協会連合会 旧厚生年金事業振興団 旧船員保険会
一般診療所	国（独立行政法人地域医療機能推進機構）	社会保険関係団体（旧全国社会保険協会連合会）
	その他（その他の法人）	社会保険関係団体（旧船員保険会）

表4 開設者別にみた施設数の動態状況

	平成26年 10月1日 現在	増減数						開設者 変更	平成25年 10月1日 現在
		(平成25(2013)年10月～平成26(2014)年9月)							
		増		減					
		開設	再開	廃止	休止				
病院	8 493	△ 47	109	3	149	10	-	8 540	
国	329	56	2	-	3	-	57	273	
公的医療機関	1 231	△ 11	16	1	26	1	△ 1	1 242	
社会保険関係団体	57	△ 58	2	-	1	-	△ 59	115	
医療法人	5 721	△ 1	64	2	87	9	29	5 722	
個人	289	△ 31	7	-	15	-	△ 23	320	
その他	866	△ 2	18	-	17	-	△ 3	868	
一般診療所	100 461	△ 67	7 216	394	6 730	947	-	100 528	
国	532	△ 41	50	9	93	9	2	573	
公的医療機関	3 593	2	198	34	177	51	△ 2	3 591	
社会保険関係団体	513	△ 32	128	2	135	8	△ 19	545	
医療法人	39 455	911	1 677	117	1 626	309	1 052	38 544	
個人	43 863	△ 1 143	3 412	151	3 273	399	△ 1 034	45 006	
その他	12 505	236	1 751	81	1 426	171	1	12 269	
歯科診療所	68 592	△ 109	1 912	123	1 746	398	-	68 701	
国	4	1	1	-	-	-	-	3	
公的医療機関	273	△ 10	7	-	12	3	△ 2	283	
社会保険関係団体	7	△ 3	5	-	4	-	△ 4	10	
医療法人	12 393	479	328	31	286	64	470	11 914	
個人	55 588	△ 582	1 534	89	1 424	327	△ 454	56 170	
その他	327	6	37	3	20	4	△ 10	321	

注：開設者の分類の変更により、平成25年10月1日現在の「社会保険関係団体」のうち旧全国社会保険協会連合会、旧厚生年金事業振興団及び旧船員保険会は、平成26年10月1日現在は「国」又は「その他」に計上し、「開設者変更」として計上している。（詳細は8頁「参考1」参照）

表5 開設者を変更した施設数

平成25(2013)年10月～平成26(2014)年9月

		変更後							
		総数	国	公的医療機関	社会保険関係団体	医療法人	個人	その他	
変 更 前	病院	総数	192	57	17	-	32	1	85
	国	-	-	-	-	-	-	-	
	公的医療機関	18	-	15	-	1	-	2	
	社会保険関係団体	59	57	1	-	1	-	-	
	医療法人	3	-	-	-	-	1	2	
	個人	24	-	-	-	22	-	2	
	その他	88	-	1	-	8	-	79	
一般診療所	総数	1 579	2	22	2	1 166	123	264	
国	-	-	-	-	-	-	-		
公的医療機関	24	-	4	-	-	1	19		
社会保険関係団体	21	2	1	1	5	-	12		
医療法人	114	-	-	-	-	101	13		
個人	1 157	-	2	-	1 137	-	18		
その他	263	-	15	1	24	21	202		
歯科診療所	総数	699	-	3	-	561	106	29	
国	-	-	-	-	-	-	-		
公的医療機関	5	-	2	-	-	2	1		
社会保険関係団体	4	-	-	-	4	-	-		
医療法人	91	-	-	-	-	91	-		
個人	560	-	-	-	552	-	8		
その他	39	-	1	-	5	13	20		

注：1) 開設者の分類（3頁参照）における小分類内での変更を計上している。
2) 開設者の分類の変更により、「変更前」の「社会保険関係団体」のうち旧全国社会保険協会連合会、旧厚生年金事業振興団及び旧船員保険会は、「変更後」は「国」又は「その他」に計上している。（詳細は8頁「参考1」参照）

(3) 病床の規模別にみた施設数

施設数を病床の規模別にみると、病院は「50～99床」が2,147施設（病院総数の25.3%）と最も多く、一般診療所は「10～19床」が5,841施設（有床の一般診療所総数の69.9%）と多くなっている（表6、表7）。

療養病床の規模別にみると、病院は「50～99床」が1,423施設（療養病床を有する病院総数の37.0%）と最も多くなっている（表9）。

この1年間に病床の規模を変更した病院は627施設で、このうち増床した施設は210施設、減床した施設は417施設となっている（表8）。

一般診療所では、病床の規模を変更した一般診療所は1,058施設で、このうち増床した施設は90施設、減床した施設は968施設（うち無床への変更843施設）となっており、有床から無床への変更が多くなっている（表10）。

（参考）統計表6 病床の規模別にみた施設数及び構成割合の年次推移

表6 病床の規模別にみた施設数

	各年10月1日現在					
	施設数		対前年		構成割合(%)	
	平成26年 (2014)	平成25年 (2013)	増減数	増減率 (%)	平成26年 (2014)	平成25年 (2013)
病 院	8 493	8 540	△ 47	△ 0.6	100.0	100.0
20～49床	945	966	△ 21	△ 2.2	11.1	11.3
50～99	2 147	2 168	△ 21	△ 1.0	25.3	25.4
100～149	1 421	1 428	△ 7	△ 0.5	16.7	16.7
150～199	1 336	1 322	14	1.1	15.7	15.5
200～299	1 116	1 123	△ 7	△ 0.6	13.1	13.1
300～399	711	710	1	0.1	8.4	8.3
400～499	380	373	7	1.9	4.5	4.4
500～599	190	200	△ 10	△ 5.0	2.2	2.3
600～699	107	109	△ 2	△ 1.8	1.3	1.3
700～799	54	52	2	3.8	0.6	0.6
800～899	30	32	△ 2	△ 6.3	0.4	0.4
900床以上	56	57	△ 1	△ 1.8	0.7	0.7
一般診療所(有床)	8 355	9 249	△ 894	△ 9.7	100.0	100.0
1～9床	2 514	3 001	△ 487	△ 16.2	30.1	32.4
10～19	5 841	6 248	△ 407	△ 6.5	69.9	67.6

表7 病院の病床の規模別にみた動態状況

	平成26年 10月1日 現 在	増 減 数						平成25年 10月1日 現 在
		(平成25(2013)年10月～平成26(2014)年9月)						
		増		減		病床規模の 変 更		
		開設	再開	廃止	休止			
病 院	8 493	△ 47	109	3	149	10	・	8 540
20～49床	945	△ 21	18	-	46	2	9	966
50～99	2 147	△ 21	28	2	45	7	1	2 168
100～149	1 421	△ 7	22	1	20	1	△ 9	1 428
150～199	1 336	14	12	-	10	-	12	1 322
200～299	1 116	△ 7	8	-	8	-	△ 7	1 123
300～399	711	1	11	-	10	-	-	710
400～499	380	7	7	-	5	-	5	373
500～599	190	△ 10	3	-	3	-	△ 10	200
600～699	107	△ 2	-	-	2	-	-	109
700～799	54	2	-	-	-	-	2	52
800～899	30	△ 2	-	-	-	-	△ 2	32
900床以上	56	△ 1	-	-	-	-	△ 1	57

表8 病院の病床の規模の変更状況

平成25(2013)年10月～平成26(2014)年9月

		病床数変更後の病床規模											病床数 変更前 施設総数	
		20～ 49床	50～ 99	100～ 149	150～ 199	200～ 299	300～ 399	400～ 499	500～ 599	600～ 699	700～ 799	800～ 899		900床 以上
病床 数 変 更 前 の 病 床 規 模	20～ 49床	11 減 7 増 4	5										16	
	50～ 99	12	63 減 43 増 20	11	1								87	
	100～ 149	2	17	49 減 26 増 23	18	1							87	
	150～ 199		2	18	64 減 45 増 19	19	2						105	
	200～ 299		1		34	73 減 52 増 21	4	2		1			115	
	300～ 399					14	61 減 43 増 18	2					77	
	400～ 499					1	8	32 減 25 増 7	3				44	
	500～ 599						1	13	20 減 13 増 7	4			38	
	600～ 699								5	18 減 10 増 8	1		24	
	700～ 799									1	10 減 7 増 3	1	12	
	800～ 899						1			3	6 減 6 増 0		10	
900床 以上											1 減 6 増 5	12		
病床数 変更後 施設総数		25	88	78	117	108	77	49	28	24	14	8	11	627 減 417 増 210

注: は、同規模内における変更(増減)施設数である。

表9 療養病床の規模別にみた施設数

各年10月1日現在

	施設数		対前年		構成割合(%)	
	平成26年 (2014)	平成25年 (2013)	増減数	増減率 (%)	平成26年 (2014)	平成25年 (2013)
療養病床を 有する施設数	4 973	5 104	△ 131	△ 2.6
病 院	3 848	3 873	△ 25	△ 0.6	100.0	100.0
1～49床	1 327	1 353	△ 26	△ 1.9	34.5	34.9
50～99	1 423	1 434	△ 11	△ 0.8	37.0	37.0
100～299	1 025	1 012	13	1.3	26.6	26.1
300床以上	73	74	△ 1	△ 1.4	1.9	1.9
一般診療所	1 125	1 231	△ 106	△ 8.6	100.0	100.0
1～9床	558	611	△ 53	△ 8.7	49.6	49.6
10～19	567	620	△ 53	△ 8.5	50.4	50.4

表10 一般診療所の病床の規模の変更状況

平成25(2013)年10月～平成26(2014)年9月

		病床数変更後の病床規模			病床数 変更前 施設総数
		無 床	1～9床	10～19床	
病床数 変更前 の病 床 規 模	無 床	・	33	36	69
	1～9床	466	36 減 34 増 2	7	509
	10～19床	377	24	79 減 67 増 12	480
病床数 変更後 施設総数		843	93	122	1 058 減 968 増 90

注: は、同規模内における変更(増減)施設数である。

(4) 診療科目別にみた施設数

1) 病院における標ぼうする診療科目別施設数

一般病院の施設数を診療科目別にみると、「1 内科」が6,838施設（一般病院総数の92.1%）と最も多く、次いで、「34 リハビリテーション科」5,362施設（同72.2%）、「25 整形外科」4,943施設（同66.6%）となっている。

前年と比べると、「37 病理診断科」（366施設増）、「7 糖尿病内科（代謝内科）」（142施設増）、「21 消化器外科（胃腸外科）」（127施設増）などが増加し、「16 外科」（62施設減）、「1 内科」（41施設減）、「31 産婦人科」（27施設減）などが減少している。

また、精神科病院では、「15 心療内科」（19施設増）などが増加している。（表11）

（参考）統計表8 診療科目別にみた一般病院数の年次推移（重複計上）

表11 病院の診療科目別にみた施設数（重複計上）

各年10月1日現在

		一般病院					精神科病院				
		平成26年 (2014)	平成25年 (2013)	対前年		総数に 対する割合 (%)	平成26年 (2014)	平成25年 (2013)	対前年		総数に 対する割合 (%)
				増減数	増減率 (%)				増減数	増減率 (%)	
	総数	7 426	7 474	△ 48	△ 0.6	100.0	1 067	1 066	1	0.1	100.0
1	内科	6 838	6 879	△ 41	△ 0.6	92.1	655	648	7	1.1	61.4
2	呼吸器内科	2 679	2 631	48	1.8	36.1	4	4	-	-	0.4
3	循環器内科	3 869	3 801	68	1.8	52.1	18	18	-	-	1.7
4	消化器内科 (胃腸内科)	3 908	3 839	69	1.8	52.6	23	20	3	15.0	2.2
5	腎臓内科	970	855	115	13.5	13.1	-	-	-	-	-
6	神経内科	2 385	2 331	54	2.3	32.1	199	209	△ 10	△ 4.8	18.7
7	糖尿病内科 (代謝内科)	1 149	1 007	142	14.1	15.5	-	-	-	-	-
8	血液内科	543	457	86	18.8	7.3	1	1	-	-	0.1
9	皮膚科	3 027	3 008	19	0.6	40.8	32	31	1	3.2	3.0
10	アレルギー科	444	449	△ 5	△ 1.1	6.0	1	1	-	-	0.1
11	リウマチ科	1 226	1 196	30	2.5	16.5	2	2	-	-	0.2
12	感染症内科	119	103	16	15.5	1.6	-	-	-	-	-
13	小児科	2 656	2 680	△ 24	△ 0.9	35.8	21	21	-	-	2.0
14	精神科	1 681	1 646	35	2.1	22.6	1 067	1 066	1	0.1	100.0
15	心療内科	629	627	2	0.3	8.5	432	413	19	4.6	40.5
16	外科	4 683	4 745	△ 62	△ 1.3	63.1	16	13	3	23.1	1.5
17	呼吸器外科	885	848	37	4.4	11.9	-	-	-	-	-
18	心臓血管外科	1 028	990	38	3.8	13.8	-	-	-	-	-
19	乳腺外科	739	646	93	14.4	10.0	-	-	-	-	-
20	気管食道外科	89	89	-	-	1.2	-	-	-	-	-
21	消化器外科 (胃腸外科)	1 538	1 411	127	9.0	20.7	-	1	△ 1	△ 100.0	-
22	泌尿器科	2 798	2 791	7	0.3	37.7	4	4	-	-	0.4
23	肛門外科	1 204	1 206	△ 2	△ 0.2	16.2	1	1	-	-	0.1
24	脳神経外科	2 553	2 520	33	1.3	34.4	6	5	1	20.0	0.6
25	整形外科	4 943	4 956	△ 13	△ 0.3	66.6	11	10	1	10.0	1.0
26	形成外科	1 237	1 208	29	2.4	16.7	-	-	-	-	-
27	美容外科	123	122	1	0.8	1.7	-	-	-	-	-
28	眼科	2 446	2 457	△ 11	△ 0.4	32.9	2	4	△ 2	△ 50.0	0.2
29	耳鼻いんこう科	1 978	1 976	2	0.1	26.6	6	3	3	100.0	0.6
30	小児外科	363	367	△ 4	△ 1.1	4.9	-	-	-	-	-
31	産婦人科	1 176	1 203	△ 27	△ 2.2	15.8	-	-	-	-	-
32	産科	185	172	13	7.6	2.5	-	-	-	-	-
33	婦人科	820	795	25	3.1	11.0	3	3	-	-	0.3
34	リハビリテーション科	5 362	5 263	99	1.9	72.2	53	49	4	8.2	5.0
35	放射線科	3 393	3 361	32	1.0	45.7	26	25	1	4.0	2.4
36	麻酔科	2 721	2 692	29	1.1	36.6	12	10	2	20.0	1.1
37	病理診断科	784	418	366	87.6	10.6	-	-	-	-	-
38	臨床検査科	202	172	30	17.4	2.7	-	-	-	-	-
39	救急科	543	453	90	19.9	7.3	-	-	-	-	-
40	歯科	1 106	1 099	7	0.6	14.9	185	191	△ 6	△ 3.1	17.3
41	矯正歯科	142	137	5	3.6	1.9	3	3	-	-	0.3
42	小児歯科	153	143	10	7.0	2.1	3	3	-	-	0.3
43	歯科口腔外科	912	872	40	4.6	12.3	9	8	1	12.5	0.8

2) 診療所における標ぼうする診療科目別施設数

一般診療所の施設数を診療科目別にみると、「1 内科」が 63,888 施設（一般診療所総数の 63.6%）と最も多く、次いで、「13 小児科」20,872 施設（同 20.8%）、「4 消化器内科（胃腸内科）」18,658 施設（同 18.6%）となっている（表 12）。

（参考）統計表 9 診療科目別にみた診療所数の年次推移（重複計上）

表 12 診療所の診療科目別にみた施設数（重複計上）

平成26(2014)年10月1日現在

		施設数	総数に対する割合 (%)
一 般 診 療 所 総 数		100 461	100.0
1	内 科	63 888	63.6
2	呼 吸 器 内 科	7 894	7.9
3	循 環 器 内 科	13 097	13.0
4	消 化 器 内 科 (胃 腸 内 科)	18 658	18.6
5	腎 臓 内 科	1 720	1.7
6	神 経 内 科	3 065	3.1
7	糖 尿 病 内 科 (代 謝 内 科)	3 273	3.3
8	血 液 内 科	424	0.4
9	皮 膚 科	12 328	12.3
10	ア レ ル ギ ー 科	7 241	7.2
11	リ ウ マ チ 科	4 403	4.4
12	感 染 症 内 科	399	0.4
13	小 児 科	20 872	20.8
14	精 神 科	6 481	6.5
15	心 療 内 科	4 577	4.6
16	外 科	13 976	13.9
17	呼 吸 器 外 科	153	0.2
18	心 臓 血 管 外 科	318	0.3
19	乳 腺 外 科	664	0.7
20	気 管 食 道 外 科	448	0.4
21	消 化 器 外 科 (胃 腸 外 科)	1 237	1.2
22	泌 尿 器 科	3 726	3.7
23	肛 門 外 科	3 246	3.2
24	脳 神 経 外 科	1 736	1.7
25	整 形 外 科	12 792	12.7
26	形 成 外 科	1 958	1.9
27	美 容 外 科	1 128	1.1
28	眼 科	8 260	8.2
29	耳 鼻 い ん こ う 科	5 870	5.8
30	小 児 外 科	383	0.4
31	産 婦 人 科	3 105	3.1
32	産 科	364	0.4
33	婦 人 科	1 907	1.9
34	リ ハ ビ リ テ ー シ ョ ン 科	12 198	12.1
35	放 射 線 科	3 865	3.8
36	麻 酔 科	2 143	2.1
37	病 理 診 断 科	40	0.0
38	臨 床 検 査 科	45	0.0
39	救 急 科	37	0.0
40	歯 科	1 679	1.7
41	矯 正 歯 科	114	0.1
42	小 児 歯 科	181	0.2
43	歯 科 口 腔 外 科	185	0.2
歯 科 診 療 所 総 数		68 592	100.0
40	歯 科	67 207	98.0
41	矯 正 歯 科	23 511	34.3
42	小 児 歯 科	42 627	62.1
43	歯 科 口 腔 外 科	23 808	34.7

3) 小児科、産婦人科、産科を標ぼうする施設数

一般病院において「小児科」を標ぼうする施設は2,656施設（一般病院総数の35.8%）、「産婦人科」は1,176施設（同15.8%）、「産科」は185施設（同2.5%）となっている。一般診療所において「小児科」を標ぼうする施設は20,872施設（一般診療所総数の20.8%）、「産婦人科」は3,105施設（同3.1%）、「産科」は364施設（同0.4%）となっている。また、「産婦人科」と「産科」を合計すると、一般病院は1,361施設（一般病院総数の18.3%）、一般診療所は3,469施設（一般診療所総数の3.5%）となっており、年次推移でみるといずれも減少傾向である。（表13）

表13 小児科、産婦人科、産科を標ぼうする施設数の年次推移

各年10月1日現在

	小児科を標ぼうする施設				産婦人科、産科を標ぼうする施設											
	一般病院		一般診療所		一般病院						一般診療所					
	施設数	割合 (%)	施設数	割合 (%)	産婦人科+産科		産婦人科		産科		産婦人科+産科		産婦人科		産科	
					施設数	割合 (%)	施設数	割合 (%)	施設数	割合 (%)	施設数	割合 (%)	施設数	割合 (%)	施設数	割合 (%)
平成20年(2008)	2 905	37.7	22 503	22.7	1 496	19.4	1 319	17.1	177	2.3	3 955	4.0	3 555	3.6	400	0.4
21 ('09)	2 853	37.3	1 474	19.3	1 294	16.9	180	2.4
22 ('10)	2 808	37.0	1 432	18.9	1 252	16.5	180	2.4
23 ('11)	2 745	36.5	19 994	20.4	1 395	18.5	1 239	16.5	156	2.1	3 619	3.7	3 284	3.3	335	0.3
24 ('12)	2 702	36.1	1 387	18.5	1 218	16.3	169	2.3
25 ('13)	2 680	35.9	1 375	18.4	1 203	16.1	172	2.3
26 ('14)	2 656	35.8	20 872	20.8	1 361	18.3	1 176	15.8	185	2.5	3 469	3.5	3 105	3.1	364	0.4

注：1) 一般診療所の数値は静態調査年のみ把握している。
2) 一般診療所の平成23年の数値は、福島県の全域を除いた数値である。

(参考2) 小児科、産婦人科、産科を標ぼうする施設数の年次推移

各年10月1日現在

	小児科を標ぼうする施設				産婦人科、産科を標ぼうする施設											
	一般病院		一般診療所		一般病院						一般診療所					
	施設数	割合 (%)	施設数	割合 (%)	産婦人科+産科		産婦人科		産科		産婦人科+産科		産婦人科		産科	
					施設数	割合 (%)	施設数	割合 (%)	施設数	割合 (%)	施設数	割合 (%)	施設数	割合 (%)	施設数	割合 (%)
平成2年(1990)	4 119	45.7	27 747	34.3	2 459	27.3	2 189	24.3	270	3.0	5 992	7.4	5 388	6.7	604	0.7
3 ('91)	4 090	45.5	2 433	27.1	2 163	24.1	270	3.0
4 ('92)	4 021	45.3	2 402	27.1	2 117	23.8	285	3.2
5 ('93)	4 025	46.0	27 370	32.5	2 339	26.7	2 121	24.2	218	2.5	5 509	6.5	4 869	5.8	640	0.8
6 ('94)	3 938	45.6	2 281	26.4	2 061	23.9	220	2.5
7 ('95)	3 866	45.4	2 221	26.1	2 011	23.6	210	2.5
8 ('96)	3 844	45.6	27 095	30.8	2 148	25.5	1 996	23.7	152	1.8	5 154	5.9	4 225	4.8	929	1.1
9 ('97)	3 768	45.1	2 081	24.9	1 913	22.9	168	2.0
10 ('98)	3 720	45.0	2 032	24.6	1 832	22.2	200	2.4
11 ('99)	3 528	42.9	26 788	29.3	1 884	22.9	1 681	20.4	203	2.5	4 945	5.4	4 096	4.5	849	0.9
12 (2000)	3 474	42.3	1 837	22.4	1 625	19.8	212	2.6
13 ('01)	3 433	42.0	1 803	22.1	1 590	19.5	213	2.6
14 ('02)	3 359	41.4	25 862	27.3	1 750	21.6	1 553	19.1	197	2.4	4 648	4.9	3 878	4.1	770	0.8
15 ('03)	3 284	40.8	1 715	21.3	1 524	18.9	191	2.4
16 ('04)	3 231	40.4	1 666	20.8	1 469	18.4	197	2.5
17 ('05)	3 154	39.7	25 318	26.0	1 616	20.3	1 423	17.9	193	2.4	4 381	4.5	3 622	3.7	759	0.8
18 ('06)	3 075	39.1	1 576	20.0	1 383	17.6	193	2.5
19 ('07)	3 015	38.7	1 539	19.8	1 344	17.3	195	2.5

注：医療法施行令の一部改正(平成20年4月1日施行)により、診療科目については、従来、省令に具体的な名称を限定列挙して規定していた方式から、身体部位や患者の疾患等、一定の性質を有する名称を診療科目とする方式に改められた。
この改正が影響しているところもあると考えられることから、平成19年までの年次推移の単純比較は行わないこととし、参考表とした。

2 病床数

(1) 病床の種類別にみた病床数

医療施設の病床数をみると、全病床数は1,680,712床で、前年に比べ14,498床減少している。病院は1,568,261床で、前年に比べ5,511床減少しており、一般診療所は112,364床で8,978床減少、歯科診療所は87床で9床減少している。

病院の病床を病床の種類別にみると、「一般病床」は894,216床（病院の全病床数の57.0%）で、前年に比べ3,164床減少、「精神病床」は338,174床（同21.6%）で1,606床減少、「療養病床」は328,144床（同20.9%）で51床減少している。

一般診療所の「療養病床」は11,410床で、前年に比べ1,063床減少している。（表14、図2）

（参考）統計表1 施設の種類の別みた施設数・病床数及び人口10万対施設数・病床数の年次推移

表14 病床の種類別にみた病床数

各年10月1日現在

	病床数		対前年		構成割合(%)	
	平成26年 (2014)	平成25年 (2013)	増減数	増減率 (%)	平成26年 (2014)	平成25年 (2013)
総数	1 680 712	1 695 210	△ 14 498	△ 0.9
病院	1 568 261	1 573 772	△ 5 511	△ 0.4	100.0	100.0
精神病床	338 174	339 780	△ 1 606	△ 0.5	21.6	21.6
精神科病院	252 747	253 489	△ 742	△ 0.3	16.1	16.1
一般病院	85 427	86 291	△ 864	△ 1.0	5.4	5.5
感染症病床	1 778	1 815	△ 37	△ 2.0	0.1	0.1
結核病床	5 949	6 602	△ 653	△ 9.9	0.4	0.4
療養病床 (A)	328 144	328 195	△ 51	△ 0.0	20.9	20.9
一般病床	894 216	897 380	△ 3 164	△ 0.4	57.0	57.0
一般診療所	112 364	121 342	△ 8 978	△ 7.4	100.0	100.0
(再掲) 療養病床 (B)	11 410	12 473	△ 1 063	△ 8.5	10.2	10.3
歯科診療所	87	96	△ 9	△ 9.4
療養病床総数 (A)+(B)	339 554	340 668	△ 1 114	△ 0.3

図2 病床の種類別にみた病院病床数の年次推移

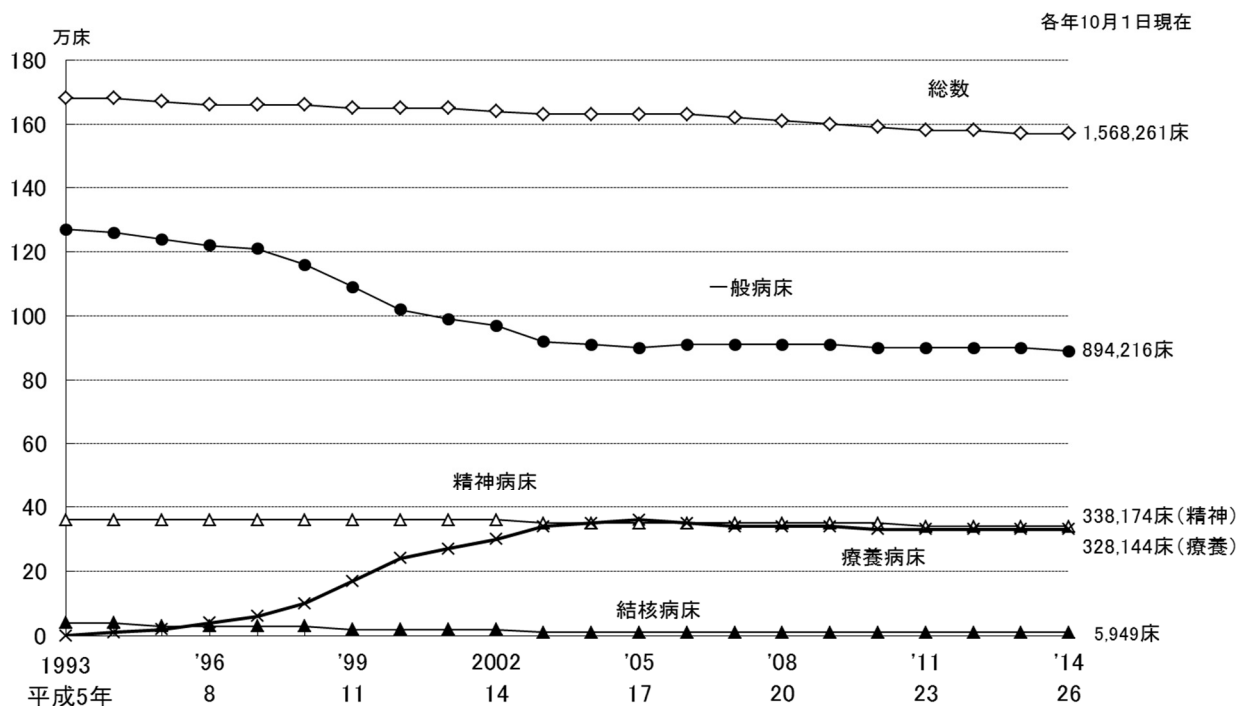

注: 1) 「一般病床」は、平成5年～平成12年は「その他の病床」のうち「療養型病床群」を除いたものであり、平成13・14年は「一般病床」及び「経過的古の他の病床(経過的古療養型病床群を除く。)」である。
 2) 「療養病床」は、平成12年までは「療養型病床群」であり、平成13・14年は「療養病床」及び「経過的古療養型病床群」である。

(2) 開設者別にみた病床数

病床数を開設者別にみると、「医療法人」が病院では857,053床(病院の全病床数の54.6%)、一般診療所では79,931床(有床の一般診療所の全病床数の71.1%)と最も多くなっている(表15)。

(参考) 統計表2 開設者別にみた病院数及び病院病床数の年次推移
 統計表5 開設者・病床の種類別にみた病床数

表15 開設者別にみた病床数

	病床数		対前年		構成割合(%)		1施設当たり病床数
	平成26年(2014)	平成25年(2013)	増減数	増減率(%)	平成26年(2014)	平成25年(2013)	
病院	1 568 261	1 573 772	△ 5 511	△ 0.4	100.0	100.0	184.7
国	130 508	115 046	15 462	13.4	8.3	7.3	396.7
公的医療機関	322 090	324 860	△ 2 770	△ 0.9	20.5	20.6	261.6
社会保険関係団体	16 824	33 632	△ 16 808	△ 50.0	1.1	2.1	295.2
医療法人	857 053	854 932	2 121	0.2	54.6	54.3	149.8
個人	28 783	30 779	△ 1 996	△ 6.5	1.8	2.0	99.6
その他	213 003	214 523	△ 1 520	△ 0.7	13.6	13.6	246.0
一般診療所	112 364	121 342	△ 8 978	△ 7.4	100.0	100.0	13.4
国	2 261	2 278	△ 17	△ 0.7	2.0	1.9	10.3
公的医療機関	2 683	2 710	△ 27	△ 1.0	2.4	2.2	13.2
社会保険関係団体	12	30	△ 18	△ 60.0	0.0	0.0	6.0
医療法人	79 931	83 654	△ 3 723	△ 4.5	71.1	68.9	14.3
個人	26 133	31 314	△ 5 181	△ 16.5	23.3	25.8	11.6
その他	1 344	1 356	△ 12	△ 0.9	1.2	1.1	13.6

注: 1) 一般診療所の「1施設当たり病床数」は、有床診療所に対する数値である。
 2) 開設者の分類の変更により、平成25年の「社会保険関係団体」のうち旧全国社会保険協会連合会、旧厚生年金事業振興団及び旧船員保険会は、平成26年は「国」又は「その他」に計上している。(詳細は8頁「参考1」参照)

(3) 都道府県別にみた人口10万対病院病床数

人口10万対病院病床数をみると、「全病床」は1,234.0床で、前年(1,236.3床)に比べ2.3床減少している。病床の種類別では、「精神病床」266.1床、「療養病床」258.2床、「一般病床」703.6床となっている。

これを都道府県別にみると、「全病床」は高知県(2,482.4床)が最も多く、「精神病床」は鹿児島県(587.1床)が最も多くなっている。「療養病床」は高知県(903.7床)が最も多く、「一般病床」は高知県(1,064.6床)が最も多くなっている。

また、それぞれ最も多い県と最も少ない県の比をみると、「全病床」は3.0倍、「精神病床」は3.8倍、「療養病床」は6.9倍、「一般病床」は2.2倍となっている。(図3、表16)

(参考) 統計表1 施設の種類の別みた施設数・病床数及び人口10万対施設数・病床数の年次推移
 統計表11 都道府県—指定都市・特別区・中核市(再掲)別にみた病床数及び人口10万対病床数



表16 人口10万対病院病床数

平成26(2014)年10月1日現在												
	全病床		精神病床		感染症病床		結核病床		療養病床		一般病床	
全国	1 234.0		266.1		1.4		4.7		258.2		703.6	
多い県	高 知	2 482.4	鹿 児 島	587.1	島 根	4.3	高 知	14.5	高 知	903.7	高 知	1 064.6
	鹿 児 島	2 054.9	長 崎	571.6	大 分	3.4	香 川	12.5	山 口	689.1	大 分	1 007.4
	熊 本	1 961.5	宮 崎	524.0	山 梨	3.3	京 都	11.7	徳 島	571.6	北 海 道	983.5
	徳 島	1 943.1	徳 島	512.6	和 歌 山	3.3	鹿 児 島	10.9	鹿 児 島	532.8	岡 山	954.7
	長 崎	1 932.2	佐 賀	511.0	徳 島	3.0	長 崎	10.3	佐 賀	522.6	熊 本	932.8
∴	∴	∴	∴	∴	∴	∴	∴	∴	∴	∴	∴	
少ない県	東 京	949.3	静 岡	185.7	愛 知	0.9	新 潟	2.6	岐 阜	166.0	静 岡	566.8
	千 葉	938.0	愛 知	173.2	千 葉	0.9	埼 玉	2.4	千 葉	165.1	千 葉	563.7
	愛 知	908.9	東 京	168.9	大 阪	0.8	千 葉	2.1	埼 玉	164.5	愛 知	539.7
	埼 玉	857.3	滋 賀	168.0	神 奈 川	0.8	神 奈 川	1.8	神 奈 川	148.0	神 奈 川	508.7
	神 奈 川	814.9	神 奈 川	155.6	埼 玉	0.4	三 重	1.6	宮 城	130.8	埼 玉	491.1
比(倍) (最大/最小)	3.0		3.8		9.7		8.8		6.9		2.2	

注: 1) 小数点第1位の数値は、小数点第2位を四捨五入して表示している。
 2) 比(倍)(最大/最小)は、四捨五入する前の数値で算出している。

3 診療等の状況

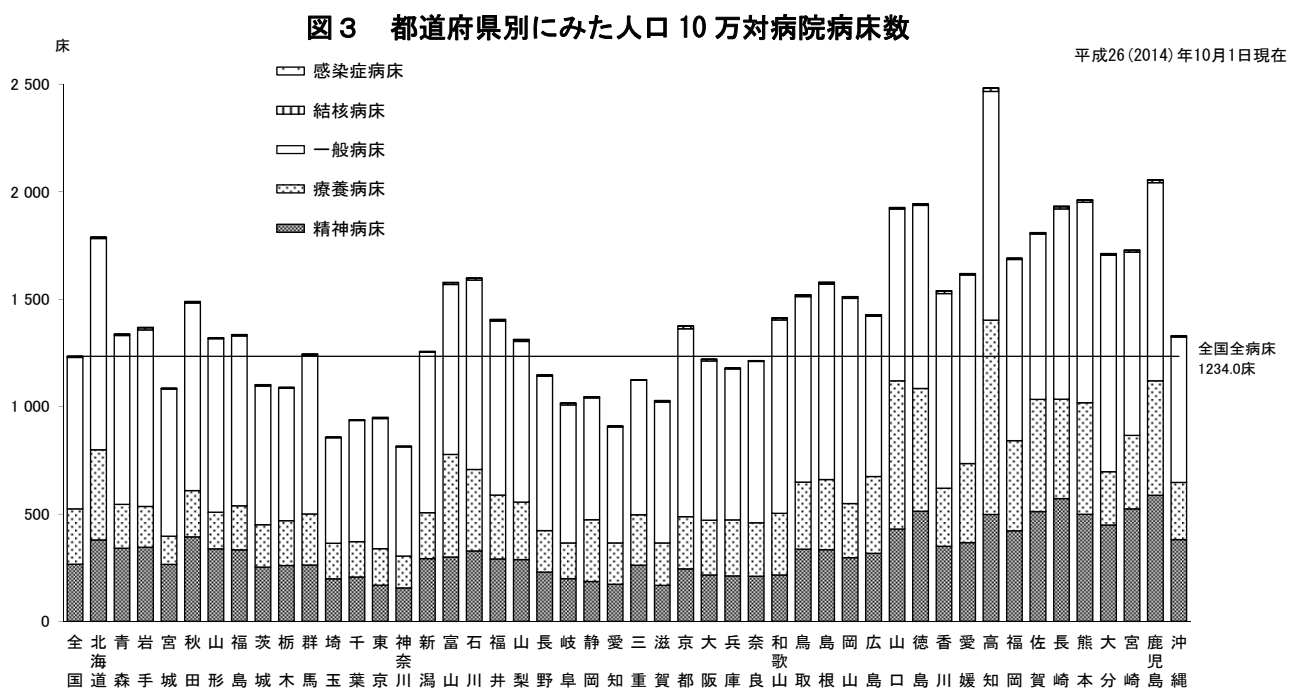
(1) 検査等、手術等、放射線治療の実施状況

1) 検査等、手術等、放射線治療の実施状況

平成 26 年 9 月中の一般病院の手術等の実施状況をみると、「03 悪性腫瘍手術」2,319 施設（一般病院総数の 31.2%）となっており、これを部位別でみると「10 大腸」1,812 施設（同 24.4%）が最も多く、次いで「06 胃」1,593 施設（同 21.5%）となっている（表 17）。

表 17 一般病院の検査等、手術等、放射線治療の実施状況（複数回答）

平成26(2014)年9月中

	施設数	総数に 対する割合 (%)	設置台数 ¹⁾	実施件数 ・患者数	実施1施設 当たり実施件数・ 患者数
一 一般病院	7 426	100.0
検査等					
01 骨塩定量測定	4 864	65.5	...	170 738 人	35.1 人
02 気管支内視鏡検査	1 306	17.6	...	14 368 人	11.0 人
03 上部消化管内視鏡検査	5 010	67.5	...	550 850 人	110.0 人
04 大腸内視鏡検査	4 135	55.7	...	241 087 人	58.3 人
05 血管連続撮影	1 702	22.9	...	96 100 人	56.5 人
06 D S A (再掲)	1 445	19.5	...	31 384 人	21.7 人
07 循環器 D R (再掲)	1 161	15.6	...	59 653 人	51.4 人
08 マンモグラフィ	2 512	33.8	2 709 台	215 875 人	85.9 人
09 R I 検査 (シンチグラム)	1 137	15.3	1 459 台	84 348 人	74.2 人
10 S P E C T (再掲)	1 054	14.2	1 341 台	45 111 人	42.8 人
11 P E T	61	0.8	72 台	2 351 人	38.5 人
12 P E T C T	273	3.7	346 台	37 187 人	136.2 人
13 マルチスライス C T	5 437	73.2	6 702 台	2 279 376 人	419.2 人
14 その他 C T	980	13.2	1 014 台	52 276 人	53.3 人
15 M R I 3 . 0 テスラ以上	509	6.9	589 台	162 408 人	319.1 人
16 M R I 1 . 5 テスラ以上 3 . 0 テスラ未満	2 573	34.6	3 012 台	724 443 人	281.6 人
17 M R I 1 . 5 テスラ未満	912	12.3	930 台	69 841 人	76.6 人
18 3 D 画像処理	2 010	27.1	...	251 463 人	125.1 人
19 冠動脈 C T ・ 心臓 M R I (再掲)	1 302	17.5	...	37 394 人	28.7 人
手術等					
01 全身麻酔 (静脈麻酔は除く)	3 484	46.9	...	226 928 件	65.1 件
02 内視鏡下消化管手術	2 790	37.6	...	73 610 件	26.4 件
03 悪性腫瘍手術	2 319	31.2	...	56 143 件	24.2 件
04 食道 (再掲)	402	5.4	...	1 119 件	2.8 件
05 肺 (再掲)	730	9.8	...	4 256 件	5.8 件
06 胃 (再掲)	1 593	21.5	...	7 162 件	4.5 件
07 肝臓 (再掲)	753	10.1	...	2 940 件	3.9 件
08 胆嚢 (再掲)	381	5.1	...	811 件	2.1 件
09 膵臓 (再掲)	445	6.0	...	985 件	2.2 件
10 大腸 (再掲)	1 812	24.4	...	10 290 件	5.7 件
11 腎 (再掲)	634	8.5	...	1 769 件	2.8 件
12 前立腺 (再掲)	667	9.0	...	2 159 件	3.2 件
13 乳房 (再掲)	1 234	16.6	...	6 910 件	5.6 件
14 子宮 (再掲)	604	8.1	...	2 786 件	4.6 件
15 人工透析	2 402	32.3	60 797 台	1 712 661 件	713.0 件
16 分娩 (正常分娩を含む)	1 041	14.0	...	46 451 件	44.6 件
17 帝王切開娩出術 (再掲)	977	13.2	...	11 543 件	11.8 件
放射線治療					
01 位置決め装置 X線シミュレーター	255	3.4	273 台	3 754 人	14.7 人
02 位置決め装置 C Tシミュレーター	704	9.5	737 台	20 152 人	28.6 人
03 放射線治療計画装置	767	10.3	1 719 台	22 886 人	29.8 人
04 放射線治療 (体外照射)	804	10.8	...	222 334 人	276.5 人
05 リニアック・マイクロトロン (再掲)	728	9.8	922 台	206 889 人	284.2 人
06 ガンマナイフ・サイバーナイフ (再掲)	85	1.1	90 台	1 943 人	22.9 人
07 放射線治療 (腔内・組織内照射)	183	2.5	...	1 000 人	5.5 人
08 R A L S (再掲)	163	2.2	169 台	717 人	4.4 人
09 I M R T (強度変調照射)等の高精度照射あり	309	4.2

注：1)設置台数は平成26(2014)年10月1日現在の数値である。

一般診療所の手術等の実施状況をみると、「12 人工透析」2,032 施設（一般診療所総数の 2.0%）となっており、実施 1 施設当たり実施件数は 887.9 件となっている。

また、歯科診療所では「インプラント手術」24,438 施設（歯科診療所総数の 35.6%）となっている。（表 18）

表 18 一般診療所及び歯科診療所の検査等、手術等、放射線治療の実施状況（複数回答）

平成26(2014)年9月中

		施設数	総数に 対する割合 (%)	設置台数 ¹⁾	実施件数 ・患者数	実施 1 施設 当たり実施件数・ 患者数
一	般 診 療 所					
総	数	100 461	100.0	…	…	…
検査等	01 骨 塩 定 量 測 定	21 922	21.8	…	397 678 人	18.1 人
	02 気 管 支 内 視 鏡 検 査	135	0.1	…	1 437 人	10.6 人
	03 上 部 消 化 管 内 視 鏡 検 査	16 539	16.5	…	468 278 人	28.3 人
	04 大 腸 内 視 鏡 検 査	6 729	6.7	…	123 389 人	18.3 人
	05 血 管 連 続 撮 影	117	0.1	…	4 733 人	40.5 人
	06 D S A (再掲)	97	0.1	…	1 008 人	10.4 人
	07 循 環 器 D R (再掲)	28	0.0	…	3 725 人	133.0 人
	08 マ ン モ グ ラ フ ィ ー	1 315	1.3	1 495 台	256 094 人	194.7 人
	09 R I 検 査 (シンテグラム)	28	0.0	30 台	979 人	35.0 人
	10 S P E C T (再掲)	19	0.0	20 台	436 人	22.9 人
	11 P E T	24	0.0	29 台	487 人	20.3 人
	12 P E T C T	63	0.1	100 台	13 539 人	214.9 人
	13 マ ル チ ス ラ イ ス C T	3 042	3.0	3 075 台	204 510 人	67.2 人
	14 そ の 他 の C T	2 318	2.3	2 325 台	70 555 人	30.4 人
	15 M R I 3 . 0 テ ス ラ 以 上	64	0.1	69 台	13 689 人	213.9 人
	16 M R I 1 . 5 テ ス ラ 以 上 3 . 0 テ ス ラ 未 満	642	0.6	680 台	141 561 人	220.5 人
	17 M R I 1 . 5 テ ス ラ 未 満	1 213	1.2	1 228 台	142 079 人	117.1 人
	18 3 D 画 像 処 理	563	0.6	…	45 717 人	81.2 人
	19 冠 動 脈 C T ・ 心 臓 M R I (再掲)	117	0.1	…	3 637 人	31.1 人
手術等	01 全 身 麻 酔 (静脈麻酔は除く)	785	0.8	…	7 870 件	10.0 件
	02 内 視 鏡 下 消 化 管 手 術	2 170	2.2	…	21 615 件	10.0 件
	03 悪 性 腫 瘍 手 術	311	0.3	…	1 243 件	4.0 件
	04 肺 (再掲)	-	-	…	- 件	- 件
	05 胃 (再掲)	23	0.0	…	44 件	1.9 件
	06 肝 臓 (再掲)	4	0.0	…	36 件	9.0 件
	07 大 腸 (再掲)	102	0.1	…	482 件	4.7 件
	08 前 立 腺 (再掲)	16	0.0	…	37 件	2.3 件
	09 乳 房 (再掲)	50	0.0	…	406 件	8.1 件
	10 子 宮 (再掲)	17	0.0	…	30 件	1.8 件
	11 外 来 化 学 療 法	420	0.4	…	7 983 件	19.0 件
	12 人 工 透 析	2 032	2.0	68 233 台	1 804 114 件	887.9 件
	13 分 娩 (正 常 分 娩 を 含 む)	1 243	1.2	…	38 765 件	31.2 件
	14 帝 王 切 開 娩 出 術 (再掲)	1 033	1.0	…	5 254 件	5.1 件
放射線治療	01 放 射 線 治 療 (体 外 照 射)	30	0.0	…	2 678 人	89.3 人
	02 ガ ン マ ナ イ フ ・ サ イ バ ー ナ イ フ (再掲)	9	0.0	9 台	213 人	23.7 人
	03 放 射 線 治 療 (腔 内 ・ 組 織 内 照 射)	3	0.0	…	44 人	14.7 人
歯 科 診 療 所						
総	数	68 592	100.0	…	…	…
	イ ン プ ラ ン ト 手 術	24 438	35.6	…	25 189 件	1.0 件

注：1) 設置台数は平成 26 (2014) 年 10 月 1 日現在の数値である。

2) 分娩等の状況

平成26年9月中に「分娩（正常分娩を含む）」を実施した施設の状況をみると、一般病院1,041施設、一般診療所1,243施設となっており、年々減少している（表19）。

分娩件数を年次推移でみると減少傾向である。また、帝王切開娩出術件数の分娩に占める割合は増加傾向である。（表20、図4）

分娩を取扱う施設のうち、「院内助産所あり」は一般病院127施設（分娩取扱あり施設の12.0%）、一般診療所39施設（同3.0%）となっている（表21）。

表19 分娩を実施した施設数の年次推移

		分娩を実施した施設総数			構成割合（%）		
		分娩を実施した 一般病院数	分娩を実施した 一般診療所数	分娩を実施した 一般病院数	分娩を実施した 一般診療所数		
平成14年	(2002)	3 306	1 503	1 803	100.0	45.5	54.5
17	('05)	2 933	1 321	1 612	100.0	45.0	55.0
20	('08)	2 567	1 126	1 441	100.0	43.9	56.1
23	('11)	2 378	1 051	1 327	100.0	44.2	55.8
26	('14)	2 284	1 041	1 243	100.0	45.6	54.4

注：平成23年の数値は、宮城県の上巻医療圏、気仙沼医療圏及び福島県の全域を除いた数値である。

表20 分娩件数の年次推移

	各年9月中						
	一般病院			一般診療所			
	分娩件数	帝王切開 娩出術 件数 (再掲)	分娩に 占める 割合 (%)	分娩件数	帝王切開 娩出術 件数 (再掲)	分娩に 占める 割合 (%)	
昭和62年	(1987)	59 939	5 933	9.9	45 040	2 948	6.5
平成2年	('90)	53 497	5 981	11.2	35 233	2 919	8.3
5	('93)	54 065	7 486	13.8	40 347	3 687	9.1
8	('96)	52 976	7 791	14.7	43 034	4 270	9.9
11	('99)	50 959	8 852	17.4	40 097	4 571	11.4
14	(2002)	49 629	8 900	17.9	41 498	4 938	11.9
17	('05)	44 865	9 623	21.4	40 247	5 156	12.8
20	('08)	47 626	11 089	23.3	42 792	5 553	13.0
23	('11)	46 386	11 198	24.1	40 309	5 464	13.6
26	('14)	46 451	11 543	24.8	38 765	5 254	13.6

注：平成23年の数値は、宮城県の上巻医療圏、気仙沼医療圏及び福島県の全域を除いた数値である。

図4 帝王切開娩出術の割合の年次推移

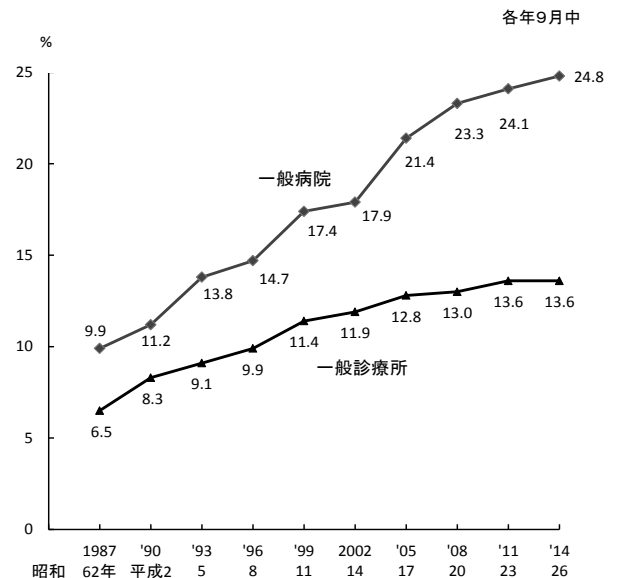

注：1) 平成23年の数値は、宮城県の上巻医療圏、気仙沼医療圏及び福島県の全域を除いた数値である。
2) 割合は、分娩件数に対する帝王切開娩出術件数の割合(%)である。

表21 分娩の取扱の状況

平成26(2014)年10月1日現在					
	総数	分娩取扱あり ¹⁾			
		施設数	院内助産所あり	担当医師数 (常勤換算)	担当助産師数 (常勤換算)
一般病院	7 426	1 055	127	6 317.2	18 223.6
一般診療所	100 461	1 308	39	2 259.2	4 957.7
一般病院	100.0	14.2	1.7
一般診療所	100.0	1.3	0.0
		(100.0)	(12.0)		
		(100.0)	(3.0)		

注：1) 分娩取扱ありとは、9月中の分娩の有無にかかわらず、施設で分娩を取り扱っている場合をいう。
2) ()内は分娩取扱ありの一般病院及び一般診療所に対する「院内助産所あり」の割合(%)である。

(2) 緩和ケアの状況

一般病院における緩和ケア（施設基準を満たしていないものを含む。）の状況を見ると、「緩和ケア病棟あり」は366施設（一般病院総数の4.9%）、「緩和ケアチームあり」は991施設（同13.3%）となっている（表22）。

表22 一般病院の緩和ケアの状況

平成26（2014）年10月1日現在

緩和ケア病棟			緩和ケアチーム		
		構成割合(%)			構成割合(%)
一般病院	7 426 施設	100.0	一般病院	7 426 施設	100.0
緩和ケア病棟あり	366 施設	4.9	緩和ケアチームあり	991 施設	13.3
病床数	6 997 床	...	9月中の患者数	28 042 人	...
9月中の取扱患者延数	106 235 人	...	(再掲) 新規依頼患者数	7 793 人	...
緩和ケア病棟なし	7 060 施設	95.1	緩和ケアチームなし	6 435 施設	86.7

(3) 特殊診療設備の保有状況

一般病院における特殊診療設備の保有状況を見ると、「06 外来化学療法室」1,762施設（一般病院総数の23.7%）、「01 特定集中治療室(ICU)」780施設（同10.5%）となっている。

「産婦人科」又は「産科」を標ぼうしている一般病院では、「03 母体・胎児集中治療室(MFICU)」110施設（「産婦人科」又は「産科」を標ぼうしている一般病院の8.1%）、「07 新生児特定集中治療室(NICU)」326施設（同24.0%）、「09 新生児治療回復室(GCU)」278施設（同20.4%）となっている（表23）。

表23 一般病院の特殊診療設備の保有状況（複数回答）

平成26（2014）年10月1日現在

	施設数	総数に対する割合 %	病床数 床	9月中の取扱患者延数 人
一 般 病 院 総 数	7 426	100.0
01 特 定 集 中 治 療 室 (ICU)	780	10.5	6 552	117 317
02 脳 卒 中 集 中 治 療 室 (SCU)	131	1.8	926	20 604
03 母 体 ・ 胎 児 集 中 治 療 室 (MFICU)	110	1.5	715	14 484
04 無 菌 治 療 室 (手 術 室 は 除 く)	525	7.1	4 223	69 520
05 放 射 線 治 療 病 室	88	1.2	244	2 846
06 外 来 化 学 療 法 室	1 762	23.7	14 213	217 536
07 新 生 児 特 定 集 中 治 療 室 (NICU)	330	4.4	3 052	68 838
08 心 臓 内 科 系 集 中 治 療 室 (CCU)	323	4.3	1 759	28 249
09 新 生 児 治 療 回 復 室 (GCU)	281	3.8	3 942	65 186
10 小 児 集 中 治 療 室 (PICU)	41	0.6	256	3 512
11 陰 圧 室	624	8.4	5 434	62 637
(再 掲) 「産婦人科」又は「産科」を標ぼうしている一般病院	1 361	(100.0)
03 母 体 ・ 胎 児 集 中 治 療 室 (MFICU)	110	(8.1)	715	14 484
07 新 生 児 特 定 集 中 治 療 室 (NICU)	326	(24.0)	2 996	67 639
09 新 生 児 治 療 回 復 室 (GCU)	278	(20.4)	3 851	63 395

注：()内は「産婦人科」又は「産科」を標ぼうしている一般病院に対する割合(%)である。

(4) 在宅医療サービスの実施状況

平成26年9月中の在宅医療サービスの実施状況をみると、病院の「医療保険等による在宅サービスを実施している」は5,305施設（病院総数の62.5%）、「介護保険による在宅サービスを実施している」は2,531施設（同29.8%）となっている。一般診療所の「医療保険等による在宅サービスを実施している」は38,478施設（一般診療所総数の38.3%）、「介護保険による在宅医療サービスを実施している」は10,293施設（同10.2%）となっている。また、歯科診療所の「在宅医療サービスを実施している」は14,069施設（歯科診療所総数の20.5%）となっている。

実施1施設当たり実施件数をみると、病院では「06 精神科在宅患者訪問看護・指導」、一般診療所では「03 歯科訪問診療」、歯科診療所では「03 訪問歯科衛生指導」が最も多くなっている。

（表24）

表24 在宅医療サービスの実施状況（複数回答）

平成26(2014)年9月中

	施設数	総数に対する割合 (%)	実施件数	実施1施設当たり実施件数
病 院				
病 院 総 数	8 493	100.0
医療保険等による在宅サービスを実施している	5 305	62.5
01 往診	1 627	19.2	14 438	8.9
02 在宅患者訪問診療	2 692	31.7	123 557	45.9
03 歯科訪問診療	166	2.0	9 304	56.0
04 救急搬送診療	569	6.7	5 535	9.7
05 在宅患者訪問看護・指導	804	9.5	26 660	33.2
06 精神科在宅患者訪問看護・指導	887	10.4	104 064	117.3
07 在宅患者訪問リハビリテーション指導管理	621	7.3	11 231	18.1
08 訪問看護ステーションへの指示書の交付	2 838	33.4	53 335	18.8
09 在宅看取り	476	5.6	829	1.7
介護保険による在宅サービスを実施している	2 531	29.8
10 居宅療養管理指導（介護予防サービスを含む）	1 130	13.3	46 610	41.2
11 訪問看護（介護予防サービスを含む）	916	10.8	80 458	87.8
12 訪問リハビリテーション（介護予防サービスを含む）	1 486	17.5	171 580	115.5
一 般 診 療 所				
一 般 診 療 所 総 数	100 461	100.0
医療保険等による在宅サービスを実施している	38 478	38.3
01 往診	23 358	23.3	193 114	8.3
02 在宅患者訪問診療	20 597	20.5	948 728	46.1
03 歯科訪問診療	157	0.2	11 584	73.8
04 救急搬送診療	1 575	1.6	3 351	2.1
05 在宅患者訪問看護・指導	3 104	3.1	49 231	15.9
06 精神科在宅患者訪問看護・指導	461	0.5	25 915	56.2
07 在宅患者訪問リハビリテーション指導管理	1 831	1.8	10 508	5.7
08 訪問看護ステーションへの指示書の交付	14 513	14.4	119 407	8.2
09 在宅看取り	4 312	4.3	8 167	1.9
介護保険による在宅サービスを実施している	10 293	10.2
10 居宅療養管理指導（介護予防サービスを含む）	7 169	7.1	332 894	46.4
11 訪問看護（介護予防サービスを含む）	1 625	1.6	32 757	20.2
12 訪問リハビリテーション（介護予防サービスを含む）	1 489	1.5	77 077	51.8
歯 科 診 療 所				
歯 科 診 療 所 総 数	68 592	100.0
在宅医療サービスを実施している	14 069	20.5
01 訪問診療（居宅）	9 483	13.8	98 824	10.4
02 訪問診療（施設）	9 383	13.7	330 780	35.3
03 訪問歯科衛生指導	4 597	6.7	230 219	50.1
04 居宅療養管理指導（歯科医師による）	4 590	6.7	156 986	34.2
05 居宅療養管理指導（歯科衛生士等による）	3 491	5.1	167 253	47.9
06 介護予防居宅療養管理指導（歯科医師による）	1 371	2.0	9 835	7.2
07 介護予防居宅療養管理指導（歯科衛生士等による）	1 149	1.7	10 737	9.3
08 その他の在宅医療サービス	85	0.1	1 254	14.8

(5) 救急医療の状況

救急医療の状況をみると、病院の「救急医療体制あり」は4,804施設（病院総数の56.6%）、「軽度の救急患者への夜間・休日における診療を行う医療施設」は1,376施設（同16.2%）、「入院を要する救急医療施設」は3,865施設（同45.5%）、「救命救急センター」は270施設（同3.2%）、「精神科救急医療体制あり」は1,067施設（同12.6%）となっている（表25）。

疾患の種類別に病院の夜間（深夜も含む）救急対応の可否の状況をみると、「ほぼ毎日対応」は「内科系疾患」3,251施設（病院総数の38.3%）、「外科系疾患」2,438施設（同28.7%）、「小児科（小児外科を含む）疾患」883施設（同10.4%）、「産科疾患（分娩を含む）」883施設（同10.4%）となっている（表26）。

また、一般診療所の「在宅当番医制あり」は16,579施設（一般診療所総数の16.5%）となっている（表27）。

表25 病院の救急医療体制の状況（複数回答）

平成26（2014）年10月1日現在

	総数	救急医療体制あり	救急医療体制あり			精神科救急医療体制あり
			初期 （軽度の救急患者への夜間・休日における診療を行う医療施設）	二次 （入院を要する救急医療施設）	三次 （救命救急センター）	
施設数	8 493	4 804	1 376	3 865	270	1 067
総数に対する割合（%）	100.0	56.6	16.2	45.5	3.2	12.6

表26 病院の夜間（深夜も含む）救急対応の可否の状況（複数回答）

平成26（2014）年10月1日現在

	施設数					構成割合（%）				
	総数	対応している		対応していない	不詳	総数	対応している		対応していない	不詳
		ほぼ毎日	ほぼ毎日以外				ほぼ毎日	ほぼ毎日以外		
疾患の種類別夜間救急対応										
内科系疾患	8 493	3 251	1 113	3 601	528	100.0	38.3	13.1	42.4	6.2
小児科（小児外科を含む）疾患	8 493	883	629	6 341	640	100.0	10.4	7.4	74.7	7.5
（再掲） 「小児科」又は「小児外科」を標ぼうしている病院	2 710	838	539	1 228	105	100.0	30.9	19.9	45.3	3.9
外科系疾患	8 493	2 438	1 268	4 208	579	100.0	28.7	14.9	49.5	6.8
脳神経外科系疾患	8 493	1 172	675	6 009	637	100.0	13.8	7.9	70.8	7.5
産科疾患（分娩を含む）	8 493	883	127	6 852	631	100.0	10.4	1.5	80.7	7.4
（再掲） 「産婦人科」又は「産科」を標ぼうしている病院	1 361	875	115	340	31	100.0	64.3	8.4	25.0	2.3
精神科	8 493	1 242	707	5 896	648	100.0	14.6	8.3	69.4	7.6
多発外傷	8 493	1 101	753	5 963	676	100.0	13.0	8.9	70.2	8.0

表27 一般診療所の救急医療体制の状況と休日夜間急患センターの状況（複数回答）

平成26（2014）年10月1日現在

	総数	在宅当番医制あり	休日夜間急患センター	精神科救急医療体制あり
施設数	100 461	16 579	431	375
総数に対する割合（%）	100.0	16.5	0.4	0.4

(6) 院内感染防止対策の状況

病院の院内感染防止対策の「専任担当者がいる」は5,399施設（病院総数の63.6%）、専任担当者人数は14,557人となっている（表28）。

病床規模別に院内感染防止対策のための施設内回診の頻度をみると、100床以上の全ての病床区分において「週1回以上」が最も多くなっている（図5）。

表28 病院の病床規模別にみた院内感染防止対策の専任担当者の状況

平成26（2014）年10月1日現在

	院内感染防止対策の専任担当者の状況			専任担当者数（人）
	総数	専任担当者がいる	専任担当者がいない	
	施設数			
総 数	8 493	5 399	3 094	14 557
20～49床	945	443	502	855
50～99	2 147	1 146	1 001	3 164
100～299	3 873	2 516	1 357	7 048
300～499	1 091	891	200	2 300
500床以上	437	403	34	1 190
	構成割合（%）			
総 数	100.0	63.6	36.4	...
20～49床	100.0	46.9	53.1	...
50～99	100.0	53.4	46.6	...
100～299	100.0	65.0	35.0	...
300～499	100.0	81.7	18.3	...
500床以上	100.0	92.2	7.8	...

図5 病院の病床規模別にみた院内感染防止対策のための施設内回診の頻度の状況

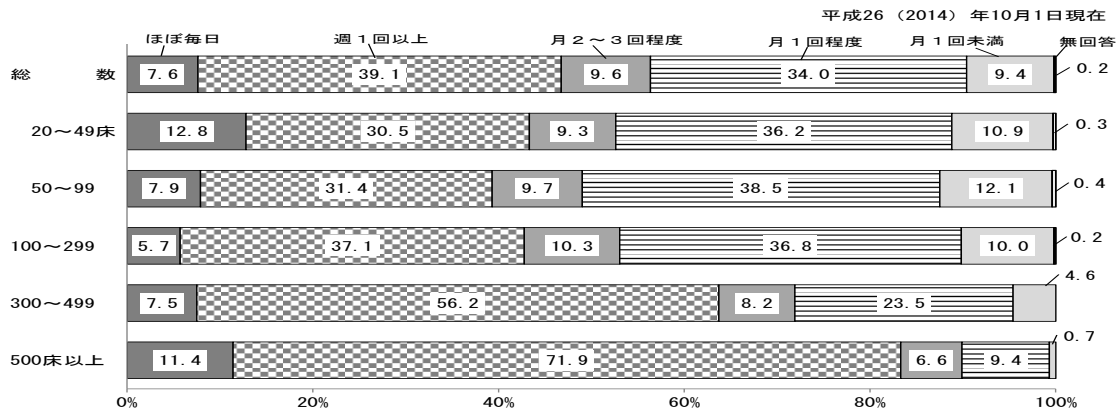

(7) 受動喫煙防止対策等の状況

受動喫煙防止対策の状況を見ると、病院では「敷地内を全面禁煙としている」4,351施設（病院総数の51.2%）が最も多くなっており、一般診療所及び歯科診療所では「施設内を全面禁煙としている」が51,284施設（一般診療所総数の51.0%）、35,749施設（歯科診療所総数の52.1%）と、それぞれ最も多くなっている（表29）。

専門外来である「禁煙外来」の設置状況を見ると、病院では2,410施設（病院総数の28.4%）、一般診療所では12,692施設（一般診療所総数の12.6%）となっている（表30）。

表29 受動喫煙防止対策の状況

平成26（2014）年10月1日現在

	施設数			構成割合（%）		
	病院	一般診療所	歯科診療所	病院	一般診療所	歯科診療所
総 数	8 493	100 461	68 592	100.0	100.0	100.0
敷地内を全面禁煙としている	4 351	30 614	22 701	51.2	30.5	33.1
施設内を全面禁煙としている	2 758	51 284	35 749	32.5	51.0	52.1
喫煙場所を設置し、非喫煙場所に煙が流れ出ないように措置している	1 182	8 076	4 127	13.9	8.0	6.0
その他の措置を講じている	119	1 592	901	1.4	1.6	1.3
何ら措置を講じていない	14	2 185	1 510	0.2	2.2	2.2
不詳	69	6 710	3 604	0.8	6.7	5.3

表30 禁煙外来の設置の状況

平成26（2014）年10月1日現在

	施設数		構成割合（%）	
	病院	一般診療所	病院	一般診療所
総 数	8 493	100 461	100.0	100.0
禁煙外来あり	2 410	12 692	28.4	12.6
禁煙外来なし	6 083	87 769	71.6	87.4

(8) 新人看護職員研修の状況

病院における新人看護職員研修の状況をみると、「新人看護職員がいる」は4,923施設（病院総数の58.0%）で、このうち「新人看護職員研修ガイドラインに沿った研修を実施している」は4,072施設（新人看護職員がいる病院の82.7%）となっている（表31）。

表31 病院の新人看護職員研修の状況

平成26（2014）年10月1日現在

	総数	新人看護職員がいる	新人看護職員研修ガイドラインに沿った研修を実施している	新人看護職員研修ガイドラインに沿わない研修を実施している	新人看護職員研修を実施していない	新人看護職員がいない
施設数	8 493	4 923	4 072	702	149	3 570
総数に対する割合(%)	100.0	58.0 (100.0)	47.9 (82.7)	8.3 (14.3)	1.8 (3.0)	42.0

注：（ ）内は新人看護職員がいる病院に対する割合(%)である。

(9) 職員のための院内保育サービスの状況

病院における職員のための院内保育の状況をみると、「院内保育を実施している」は3,523施設（病院総数の41.5%）となっている。このうち「夜間保育あり」は1,903施設（院内保育を実施している病院の54.0%）、「病児保育あり」は668施設（同19.0%）となっている（表32）。

院内保育を実施している病院の保育施設の利用者は「自施設の看護師・准看護師」が3,372施設（院内保育を実施している病院の95.7%）と最も多くなっている（表33）。

表32 病院の職員のための院内保育サービスの状況（複数回答）

平成26（2014）年10月1日現在

	総数	院内保育を実施している	院内の施設を利用	院外の施設を利用	夜間保育あり	病児保育あり
施設数	8 493	3 523	2 607	939	1 903	668
総数に対する割合(%)	100.0	41.5 (100.0)	30.7 (74.0)	11.1 (26.7)	22.4 (54.0)	7.9 (19.0)

注：（ ）内は院内保育を実施している病院に対する割合(%)である。

表33 院内保育を実施している病院の保育施設の利用者の状況（複数回答）

平成26（2014）年10月1日現在

	院内保育を実施している	保育施設の利用者				
		自施設の医師・歯科医師	自施設の看護師・准看護師	その他の自施設の職員	併設施設の職員	その他
施設数	3 523	2 373	3 372	2 802	1 191	286
院内保育を実施している病院に対する割合(%)	100.0	67.4	95.7	79.5	33.8	8.1

4 従事者数の状況

病院の従事者数については、「(1) 病院の常勤換算従事者数」、「(4) 病院の職種別にみた100床当たり常勤換算従事者数」及び「(5) 病院の都道府県別にみた人口10万対常勤換算医師数」は病院報告の結果を用い、それ以外については、医療施設静態調査の結果を用いた。

(1) 病院の常勤換算従事者数 (病院報告)

常勤換算従事者数を職種別にみると、「医師」は210,112.4人で、前年に比べ3,453.8人(1.7%)増加している。このうち「医師(常勤)」は169,600人で、前年に比べ3,466人(2.1%)増加、「医師(非常勤)」は40,512.4人で、12.2人(0.03%)減少している。

「薬剤師」は46,663.4人で、前年に比べ983.0人(2.2%)増加している。

「看護師」は767,700.8人で、前年に比べ20,691.6人(2.8%)増加、「准看護師」は135,799.0人で、6,505.7人(4.6%)減少している。(表34)

(2) 一般診療所の常勤換算従事者数

常勤換算従事者数を職種別にみると、「医師」は130,678.2人、このうち「医師(常勤)」は101,654人、「医師(非常勤)」は29,024.2人となっている。

「看護師」は110,610.4人、「准看護師」は86,491.1人となっている。(表34)

(3) 歯科診療所の常勤換算従事者数

常勤換算従事者数を職種別にみると、「歯科医師」は96,574.9人、このうち「歯科医師(常勤)」は84,625人、「歯科医師(非常勤)」は11,949.9人となっている。

「歯科衛生士」は100,981.6人、「歯科技工士」は10,556.6人となっている。(表34)

表 34 職種別にみた施設の常勤換算従事者数

(単位：人)

平成26(2014)年10月1日現在

		病 院				一般診療所	歯科診療所
		総数	精神科病院 (再掲)	一般病院 (再掲)	医育機関 (再掲)		
	総 数	2 043 369.0	171 656.5	1 871 712.5	204 636.9	681 101.1	317 157.9
1	医 師	210 112.4	8 973.0	201 139.4	48 243.6	130 678.2	173.0
2	常 勤 ¹⁾	169 600	6 501	163 099	40 889	101 654	61
3	非 常 勤	40 512.4	2 472.0	38 040.4	7 354.6	29 024.2	112.0
4	歯 科 医 師	10 006.1	123.2	9 882.9	6 790.0	1 883.7	96 574.9
5	常 勤 ¹⁾	7 985	54	7 931	5 411	1 161	84 625
6	非 常 勤	2 021.1	69.2	1 951.9	1 379.0	722.7	11 949.9
7	薬 剤 師	46 663.4	3 004.5	43 658.9	5 679.3	4 842.2	493.7
8	保 健 師	5 272.1	59.7	5 212.4	894.9	6 985.0	...
9	助 産 師	22 223.8	2.0	22 221.8	3 330.0	6 847.9	...
10	看 護 師	767 700.8	53 096.3	714 604.5	87 838.8	110 610.4	621.3
11	准 看 護 師	135 799.0	29 820.1	105 978.9	383.2	86 491.1	200.6
12	看護業務補助者	196 696.0	29 691.2	167 004.8	6 317.6	22 177.1	...
13	理学療法士 (PT)	66 151.4	169.6	65 981.8	1 866.1	10 988.4	...
14	作業療法士 (OT)	39 786.2	6 371.9	33 414.3	819.9	2 349.9	...
15	視 能 訓 練 士	3 968.2	4.0	3 964.2	775.0	3 764.7	...
16	言 語 聴 覚 士	13 493.4	29.0	13 464.4	515.4	758.6	...
17	義 肢 装 具 士	62.5	2.0	60.5	—	41.9	...
18	歯 科 衛 生 士	5 362.6	133.5	5 229.1	1 098.6	1 580.1	100 981.6
19	常 勤 ¹⁾	76 287
20	非 常 勤	24 694.6
21	歯 科 技 工 士	712.3	5.3	707.0	338.5	176.4	10 556.6
22	常 勤 ¹⁾	9 652
23	非 常 勤	904.6
24	歯 科 業 務 補 助 者	72 419.0
25	診療放射線技師	42 257.8	551.0	41 706.8	5 035.2	8 702.6	...
26	診療エックス線技師	179.8	13.8	166.0	1.0	1 174.7	...
27	臨床検査技師	52 961.5	956.6	52 004.9	7 364.7	11 118.5	...
28	衛生検査技師	112.6	2.3	110.3	29.1	217.0	...
29	臨床工学技士	17 918.9	4.0	17 914.9	1 912.9	5 822.5	...
30	あん摩マッサージ指圧師	1 642.2	14.0	1 628.2	20.8	2 951.6	...
31	柔道整復師	522.9	2.0	520.9	2.0	3 648.8	...
32	管理栄養士	21 206.7	2 181.1	19 025.6	1 209.8	4 026.5	...
33	栄 養 士	4 851.2	866.2	3 985.0	212.0	2 003.1	...
34	精神保健福祉士	8 870.1	6 349.8	2 520.3	146.2	1 634.7	...
35	社 会 福 祉 士	9 258.6	80.1	9 178.5	367.6	1 323.0	...
36	介 護 福 祉 士	42 987.9	2 743.5	40 244.4	76.8	14 784.6	...
37	保 育 士	1 079.6	...
38	そ の 他 の 技 術 員	16 411.6	2 307.3	14 104.3	1 587.8	7 168.9	...
39	医療社会事業従事者	9 527.3	693.8	8 833.5	418.7	1 092.1	...
40	事 務 職 員	209 954.8	11 202.3	198 752.5	17 452.8	180 857.8	27 193.2
41	そ の 他 の 職 員	80 694.9	12 203.4	68 491.5	3 908.6	43 319.5	7 944.0
前年(平成25年)調査							
1	医 師	206 658.6	8 934.6	197 724.0	47 067.8
2	常 勤 ¹⁾	166 134	6 395	159 739	39 729
3	非 常 勤	40 524.6	2 539.6	37 985.0	7 338.8
4	歯 科 医 師	10 103.6	125.9	9 977.7	6 963.0
5	常 勤 ¹⁾	8 062	52	8 010	5 568
6	非 常 勤	2 041.6	73.9	1 967.7	1 395.0
7	薬 剤 師	45 680.4	2 991.7	42 688.7	5 425.0
8	保 健 師	5 176.2	58.9	5 117.3	776.9
9	助 産 師	21 596.4	1.9	21 594.5	3 175.0
10	看 護 師	747 009.2	52 032.3	694 976.9	85 793.1
11	准 看 護 師	142 304.7	30 915.3	111 389.4	446.4
18	歯 科 衛 生 士	5 131.4	124.6	5 006.8	1 082.8
21	歯 科 技 工 士	748.2	5.3	742.9	345.0

注:1) 医師、歯科医師、歯科衛生士及び歯科技工士の「常勤」は実人員である。

2) 病院の従事者は「病院報告」の結果を用いた。

(4) 病院の職種別にみた100床当たり常勤換算従事者数（病院報告）

病院の100床当たり常勤換算従事者数は130.3人で、前年（127.3人）に比べ3.0人増加している。

このうち、精神科病院は67.9人、一般病院は142.2人となっている。

職種別にみると、「医師」は13.4人で、前年（13.1人）に比べ0.3人増加し、「看護師」は48.9人で、前年（47.5人）に比べ1.4人増加している。「准看護師」は8.7人で、前年（9.0人）に比べ0.3人減少している。（表35）

（参考）統計表18 都道府県—指定都市・特別区・中核市（再掲）別にみた病院の常勤換算従事者数及び100床当たり常勤換算従事者数

表35 病院の種類・主な職種別にみた100床当たり常勤換算従事者数

（単位：人）

各年10月1日現在

		総数	医師	歯科医師	薬剤師	看護師	准看護師	診療放射線技師・診療エックス線技師	臨床検査技師・衛生検査技師	管理栄養士・栄養士	その他
平成26年 (2014)	総数	130.3	13.4	0.6	3.0	48.9	8.7	2.7	3.4	1.7	47.9
	精神科病院	67.9	3.6	0.0	1.2	21.0	11.8	0.2	0.4	1.2	28.5
	一般病院	142.2	15.3	0.8	3.3	54.3	8.1	3.2	4.0	1.7	51.6
平成25年 (2013)	総数	127.3	13.1	0.6	2.9	47.5	9.0	2.6	3.3	1.6	46.6
	精神科病院	67.6	3.5	0.0	1.2	20.5	12.2	0.2	0.4	1.2	28.3
	一般病院	138.8	15.0	0.8	3.2	52.6	8.4	3.1	3.9	1.7	50.1

(5) 病院の都道府県別にみた人口10万対常勤換算医師数（病院報告）

人口10万対の常勤換算医師数を都道府県別にみると、高知県（234.8人）が最も多く、次いで徳島県（215.9人）、福岡県（208.7人）、京都府（208.1人）、岡山県（208.1人）となっており、埼玉県（114.8人）が最も少なく、次いで新潟県（129.7人）、福島県（131.3人）、静岡県（131.5人）、岐阜県（134.1人）となっている（図6）。

（参考）統計表19 都道府県別にみた病院の常勤換算医師数及び人口10万対常勤換算医師数の年次推移

図6 病院の都道府県別にみた人口10万対常勤換算医師数

平成26(2014)年10月1日現在

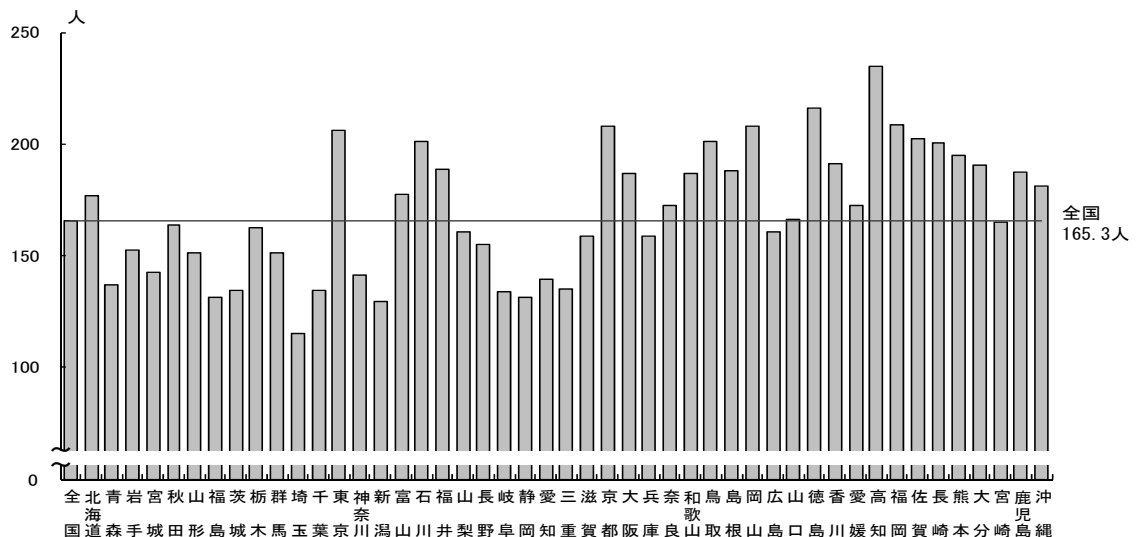

注：小数点第1位の数値は、小数点第2位を四捨五入して表示している。

(6) 病院の主たる診療科目別にみた男女別常勤換算医師数

病院の主たる診療科目別常勤換算医師数をみると、男性医師では、「1 内科」が30,690.7人と最も多く、次いで、「16 外科」14,999.0人、「25 整形外科」13,470.1人となっている。女性医師では、「1 内科」が6,995.0人と最も多く、次いで、「13 小児科」3,409.2人、「36 麻酔科」3,270.7人となっている（表36）。

表36 病院の主たる診療科目別にみた男女別常勤換算医師数

平成26(2014)年10月1日現在

		医師数			構成割合		
		総数	男性医師	女性医師	総数	男性医師	女性医師
		人	人	人	%	%	%
1	内科	37 685.7	30 690.7	6 995.0	100.0	81.4	18.6
2	呼吸器内科	4 743.0	3 798.5	944.5	100.0	80.1	19.9
3	循環器内科	10 033.4	8 796.3	1 237.1	100.0	87.7	12.3
4	消化器内科（胃腸内科）	9 384.3	7 971.5	1 412.8	100.0	84.9	15.1
5	腎臓内科	2 347.6	1 730.4	617.2	100.0	73.7	26.3
6	神経内科	4 200.8	3 305.6	895.2	100.0	78.7	21.3
7	糖尿病内科（代謝内科）	2 217.6	1 505.4	712.2	100.0	67.9	32.1
8	血液内科	1 733.8	1 367.7	366.1	100.0	78.9	21.1
9	皮膚科	3 703.2	1 913.0	1 790.2	100.0	51.7	48.3
10	アレルギー科	257.4	190.1	67.3	100.0	73.9	26.1
11	リウマチ科	858.1	685.6	172.5	100.0	79.9	20.1
12	感染症内科	215.8	187.2	28.6	100.0	86.7	13.3
13	小児科	10 114.3	6 705.1	3 409.2	100.0	66.3	33.7
14	精神科	12 921.2	10 331.9	2 589.3	100.0	80.0	20.0
15	心療内科	390.8	307.8	83.0	100.0	78.8	21.2
16	外科	16 324.9	14 999.0	1 325.9	100.0	91.9	8.1
17	呼吸器外科	1 537.6	1 406.8	130.8	100.0	91.5	8.5
18	心臓血管外科	2 912.7	2 749.4	163.3	100.0	94.4	5.6
19	乳腺外科	907.4	604.5	302.9	100.0	66.6	33.4
20	気管食道外科	62.3	59.4	2.9	100.0	95.3	4.7
21	消化器外科（胃腸外科）	3 040.0	2 847.4	192.6	100.0	93.7	6.3
22	泌尿器科	5 447.0	5 096.8	350.2	100.0	93.6	6.4
23	肛門外科	294.5	276.4	18.1	100.0	93.9	6.1
24	脳神経外科	6 535.2	6 164.9	370.3	100.0	94.3	5.7
25	整形外科	14 261.7	13 470.1	791.6	100.0	94.4	5.6
26	形成外科	2 057.4	1 476.6	580.8	100.0	71.8	28.2
27	美容外科	21.2	14.1	7.1	100.0	66.5	33.5
28	眼科	4 876.5	3 029.3	1 847.2	100.0	62.1	37.9
29	耳鼻いんこう科	3 946.8	3 057.3	889.5	100.0	77.5	22.5
30	小児外科	619.9	512.3	107.6	100.0	82.6	17.4
31	産婦人科	5 606.8	3 459.2	2 147.6	100.0	61.7	38.3
32	産科	1 252.3	761.1	491.2	100.0	60.8	39.2
33	婦人科	1 100.2	719.7	380.5	100.0	65.4	34.6
34	リハビリテーション科	3 307.4	2 772.5	534.9	100.0	83.8	16.2
35	放射線科	6 153.1	4 803.6	1 349.5	100.0	78.1	21.9
36	麻酔科	9 081.2	5 810.5	3 270.7	100.0	64.0	36.0
37	病理診断科	1 721.9	1 287.2	434.7	100.0	74.8	25.2
38	臨床検査科	211.4	169.3	42.1	100.0	80.1	19.9
39	救急科	3 219.0	2 761.5	457.5	100.0	85.8	14.2
40	歯科	5 280.1	3 649.3	1 630.8	100.0	69.1	30.9
41	矯正歯科	510.5	304.5	206.0	100.0	59.6	40.4
42	小児歯科	329.4	165.2	164.2	100.0	50.2	49.8
43	歯科口腔外科	3 274.4	2 531.4	743.0	100.0	77.3	22.7

注：1) 医師数は、医師及び歯科医師の人数である。
2) 診療科目区分が可能なものについて計上している。

II 病院報告

1 患者数

(1) 1日平均在院・新入院・退院患者数

平成26年中における全国の病院の1日平均在院患者数は1,261,181人で、前年に比べ1.1%減少している。

このうち、「精神科病院」は223,843人で、前年に比べ1.3%減少し、「一般病院」は1,037,337人で、前年に比べ1.1%減少している。

一般病院の1日平均在院患者数を病床の種類別にみると、「精神病床」は71,979人、「療養病床」は293,386人、「一般病床」は669,741人で、「療養病床」のうち「介護療養病床」は58,219人となっている。

また、1日平均新入院患者数は42,210人、1日平均退院患者数は42,222人となっている。

療養病床を有する診療所の「療養病床」の1日平均在院患者数は7,357人で、「療養病床」のうち「介護療養病床」は2,819人となっている。（表1、図1）

（参考）統計表13 年間患者数，病院の種類－病床の種類別にみた1日平均患者数の年次推移

表1 1日平均在院・新入院・退院患者数

各年間

	1日平均在院患者数			1日平均新入院患者数			1日平均退院患者数		
	平成26年 (2014)	平成25年 (2013)	対前年 増減率	平成26年 (2014)	平成25年 (2013)	対前年 増減率	平成26年 (2014)	平成25年 (2013)	対前年 増減率
	人	人	%	人	人	%	人	人	%
病院									
総数 ¹⁾	1 261 181	1 275 347	△ 1.1	42 210	41 686	1.3	42 222	41 744	1.1
精神科病院	223 843	226 885	△ 1.3	703	703	△ 0.0	714	710	0.6
一般病院	1 037 337	1 048 455	△ 1.1	41 507	40 983	1.3	41 508	41 033	1.2
精神病床	71 979	73 182	△ 1.6	338	343	△ 1.5	349	352	△ 0.9
感染症病床	57	54	5.6	7	6	16.7	6	5	20.0
結核病床	2 175	2 304	△ 5.6	34	34	△ 0.0	32	33	△ 3.0
療養病床	293 386	295 242	△ 0.6	1 047	1 005	4.2	1 631	1 598	2.1
一般病床	669 741	677 672	△ 1.2	40 082	39 595	1.2	39 491	39 045	1.1
(再掲) 介護療養病床 ³⁾	58 219	62 078	△ 6.2	117	125	△ 6.4	149	161	△ 7.5
療養病床を有する診療所									
療養病床	7 357	8 143	△ 9.7	50	53	△ 5.7	65	70	△ 7.1
(再掲) 介護療養病床 ³⁾	2 819	3 099	△ 9.0	22	22	△ 0.0	25	25	△ 0.0

- 注：1) 平成25年の病院の総数には結核療養所を含む。
 2) 途中で病院の種類が変更された場合、患者数は月末時の病院の種類別で計上している。
 3) 介護療養病床は療養病床の再掲である。

図1 病院の1日平均患者数の年次推移

各年間

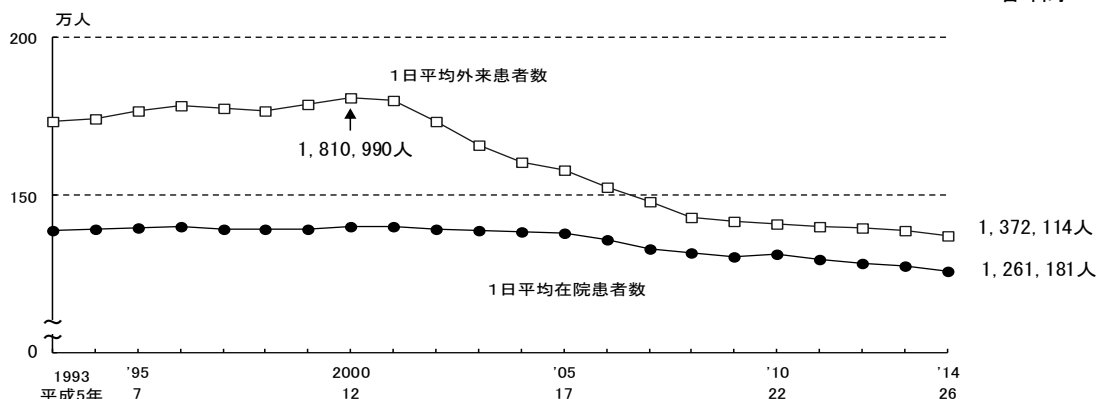

注：東日本大震災の影響により、平成23年3月分の報告において、病院の合計11施設（岩手県気仙医療圏1施設、岩手県宮古医療圏1施設、宮城県石巻医療圏2施設、宮城県気仙沼医療圏2施設、福島県相双医療圏5施設）は、報告のあった患者数のみ集計した。

(2) 病院の1日平均外来患者数

病院の1日平均外来患者数は1,372,114人で、前年に比べ1.3%減少している。

このうち、「精神科病院」は57,047人で、前年に比べ0.2%増加し、「一般病院」は1,315,066人で、前年に比べ1.3%減少している。(表2、図1)

人口10万対1日平均外来患者数は1,079.7人で、前年(1,091.9人)に比べ12.2人減少している。

都道府県別にみると、高知県(1,725.0人)が最も多く、次いで徳島県(1,496.2人)となっており、静岡県(831.4人)、神奈川県(865.4人)などが少なくなっている。(図2)

(参考)

統計表 13 年間患者数、病院の種類一病床の種類別にみた1日平均患者数の年次推移

統計表 14 人口10万対1日平均患者数・病床の種類別にみた病床利用率・平均在院日数の年次推移

統計表 15 都道府県一指定都市・特別区・中核市(再掲)別にみた人口10万対1日平均患者数

表2 病院の1日平均外来患者数

病 院	1日平均外来患者数		対前年 増減率
	平成26年 (2014)	平成25年 (2013)	
	人	人	%
総 数 ¹⁾	1 372 114	1 389 983	△ 1.3
精 神 科 病 院	57 047	56 927	0.2
一 般 病 院	1 315 066	1 333 055	△ 1.3

注：1) 平成25年の総数には結核療養所を含む。

図2 病院の都道府県別にみた人口10万対1日平均外来患者数

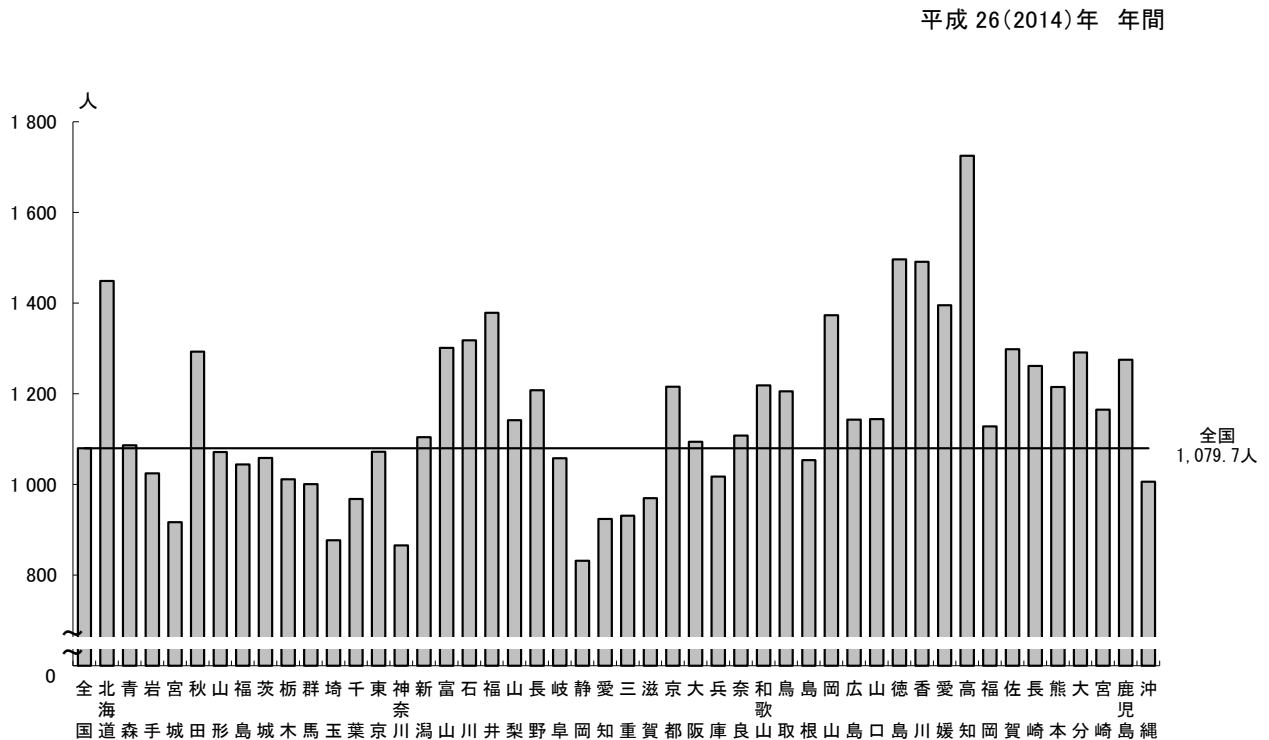

(3) 病院の都道府県別にみた1日平均在院患者数

病院の1日平均在院患者数について病床の種類別構成割合をみると、「精神病床」23.5%、「療養病床」23.3%、「一般病床」53.1%などとなっている。

これを都道府県別にみると、「精神病床」の割合が高いのは宮崎県(34.5%)、「療養病床」は高知県(40.4%)、「一般病床」は和歌山県(61.3%)となっている。(図3)

人口10万対1日平均在院患者数を病床の種類別にみると、「精神病床」は232.8人で、前年(235.7人)に比べ2.9人減少しており、「療養病床」は230.9人で、前年(231.9人)に比べ1.0人減少している。「一般病床」は527.0人で、前年(532.4人)に比べ5.4人減少している。

これを都道府県別にみると、「精神病床」は鹿児島県(528.2人)が最も多く、次いで長崎県(502.1人)となっており、神奈川県(130.4人)、滋賀県(141.8人)などが少なくなっている。「療養病床」は高知県(838.5人)が最も多く、次いで山口県(631.2人)となっており、宮城県(113.6人)、神奈川県(134.0人)などが少なくなっている。「一般病床」は高知県(822.2人)が最も多く、次いで大分県(809.2人)となっており、埼玉県(363.1人)、神奈川県(380.8人)などが少なくなっている。「介護療養病床」は高知県(267.4人)が最も多く、次いで富山県(183.7人)となっており、山形県(1.5人)、宮城県(7.0人)などが少なくなっている。(図4)

(参考)

統計表 14 人口10万対1日平均患者数・病床の種類別にみた病床利用率・平均在院日数の年次推移

統計表 15 都道府県—指定都市・特別区・中核市(再掲)別にみた人口10万対1日平均患者数

統計表 17 都道府県・病床の種類別にみた1日平均在院患者数の構成割合

図3 病院の都道府県・病床の種類別にみた1日平均在院患者数の構成割合

平成26(2014)年 年間



図4 病院の都道府県別にみた人口10万対1日平均在院患者数

平成26(2014)年 年間

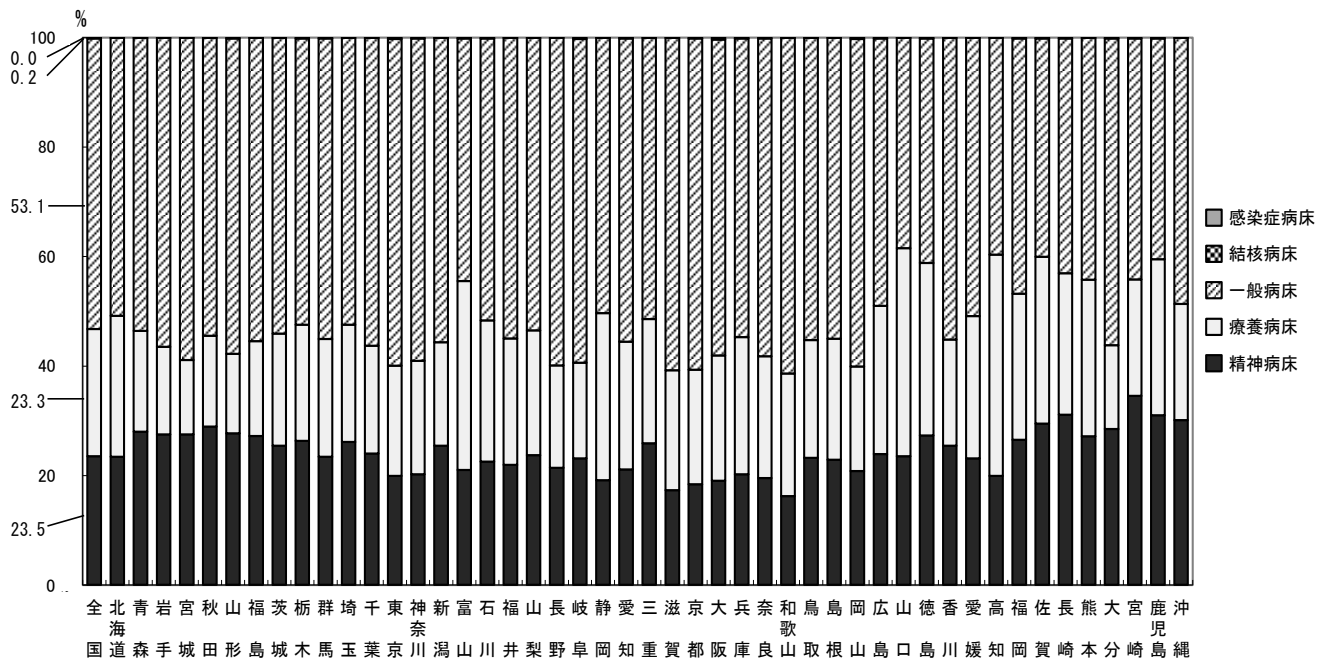
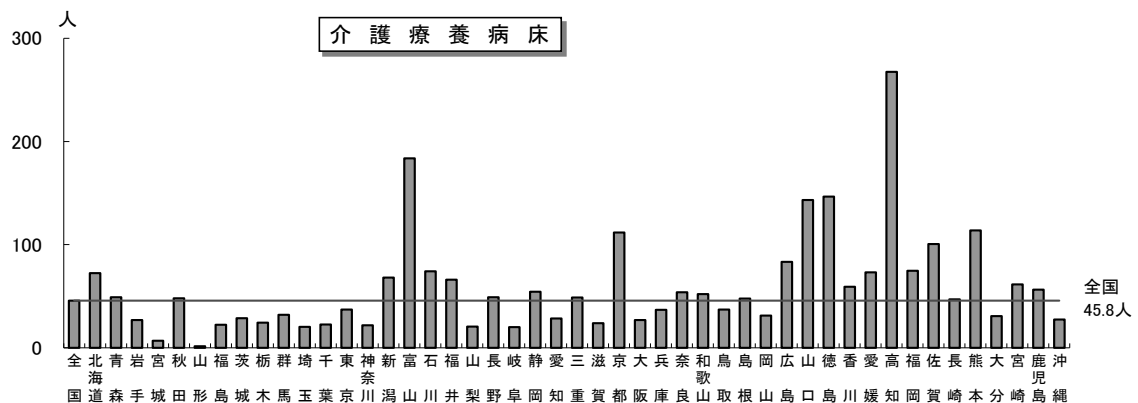
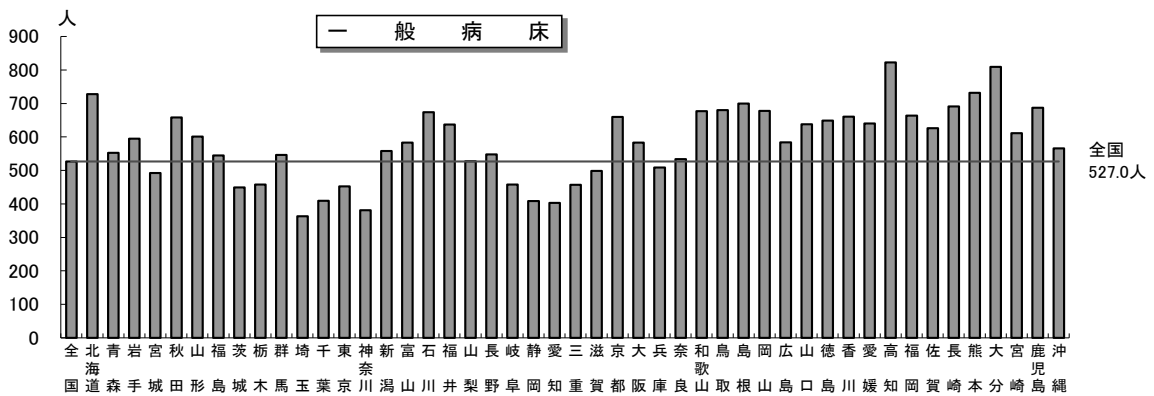
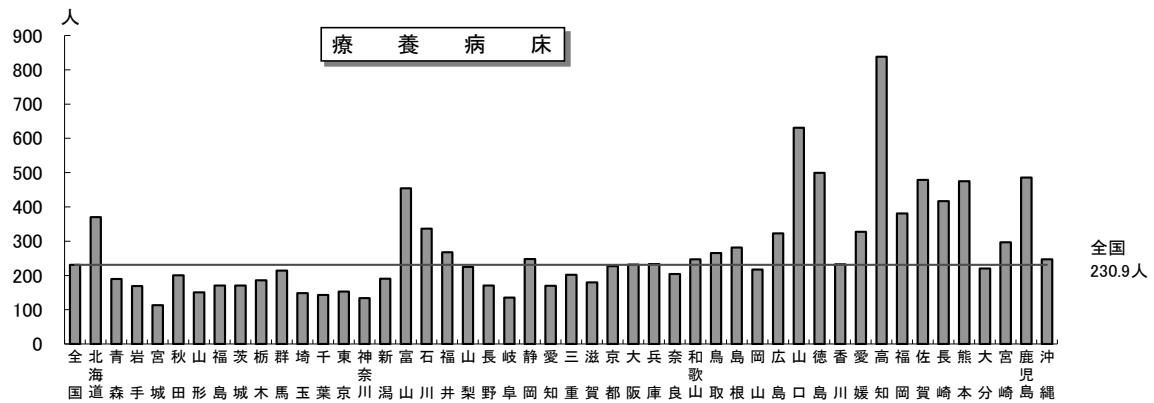
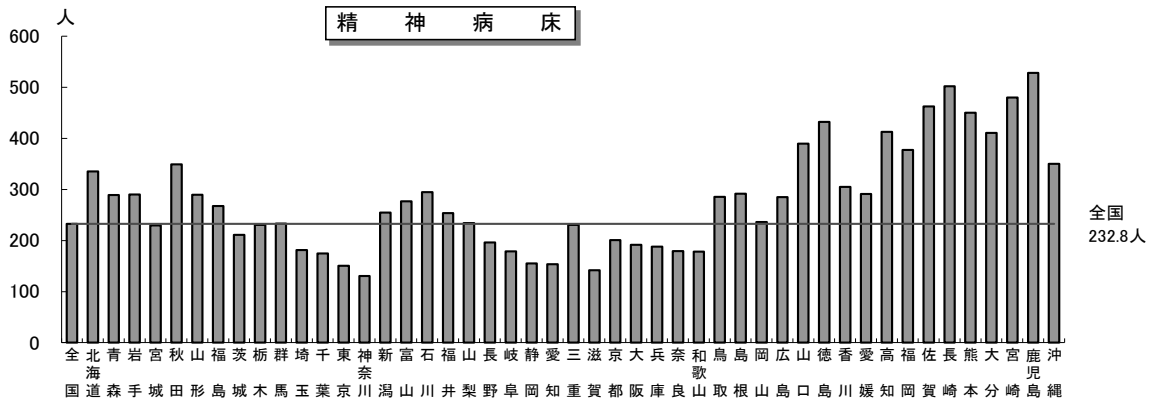

2 病床利用率

病院の病床利用率は 80.3%で、前年に比べ 0.7 ポイント低下している。

病床の種類別にみると、「精神病床」は 87.3%で前年に比べ 0.8 ポイント低下し、「療養病床」は 89.4%で前年に比べ 0.5 ポイント低下している。「一般病床」は 74.8%で前年に比べ 0.7 ポイント低下している。また、「介護療養病床」は 92.9%で前年に比べ 0.2 ポイント低下している。

療養病床を有する診療所の「療養病床」の病床利用率は 63.3%で、「介護療養病床」は 76.0%となっている。(表 3)

(参考) 統計表 14 人口 10 万対 1 日平均患者数・病床の種類別にみた病床利用率・平均在院日数の年次推移

表 3 病床の種類別にみた病床利用率

	病床利用率		各年間 対前年 増減
	平成26年 (2014)	平成25年 (2013)	
病院	%	%	
全病床	80.3	81.0	△ 0.7
精神病床	87.3	88.1	△ 0.8
感染症病床	3.2	3.0	0.2
結核病床	34.7	34.3	0.4
療養病床	89.4	89.9	△ 0.5
一般病床	74.8	75.5	△ 0.7
介護療養病床	92.9	93.1	△ 0.2
療養病床を有する診療所			
療養病床	63.3	64.4	△ 1.1
介護療養病床	76.0	76.2	△ 0.2

3 平均在院日数

(1) 病床の種類別にみた平均在院日数

病院の平均在院日数は29.9日で、前年に比べ0.7日短くなっている。

病床の種類別にみると、「精神病床」は281.2日で前年に比べ3.5日短く、「療養病床」は164.6日で前年に比べ3.7日短くなっている。「一般病床」は16.8日で前年に比べ0.4日短くなっている。また、「介護療養病床」は315.5日で、前年に比べ6.9日長くなっている。

また、療養病床を有する診療所の「療養病床」は101.9日で、「介護療養病床」は102.3日となっている。（表4、図5）

（参考）統計表14 人口10万対1日平均患者数・病床の種類別にみた病床利用率・平均在院日数の年次推移

表4 病床の種類別にみた平均在院日数

	平均在院日数 ¹⁾		対前年 増減数
	平成26年 (2014)	平成25年 (2013)	
病院			
全病床	29.9	30.6	△ 0.7
精神病床	281.2	284.7	△ 3.5
感染症病床	8.9	9.6	△ 0.7
結核病床	66.7	68.8	△ 2.1
療養病床	164.6	168.3	△ 3.7
一般病床	16.8	17.2	△ 0.4
介護療養病床	315.5	308.6	6.9
介護療養病床を除く全病床	28.6	29.2	△ 0.6
療養病床を有する診療所			
療養病床	101.9	105.4	△ 3.5
介護療養病床	102.3	108.1	△ 5.8

注：1) 平均在院日数の計算式は5頁を参照。

図5 病院の病床の種類別にみた平均在院日数の年次推移

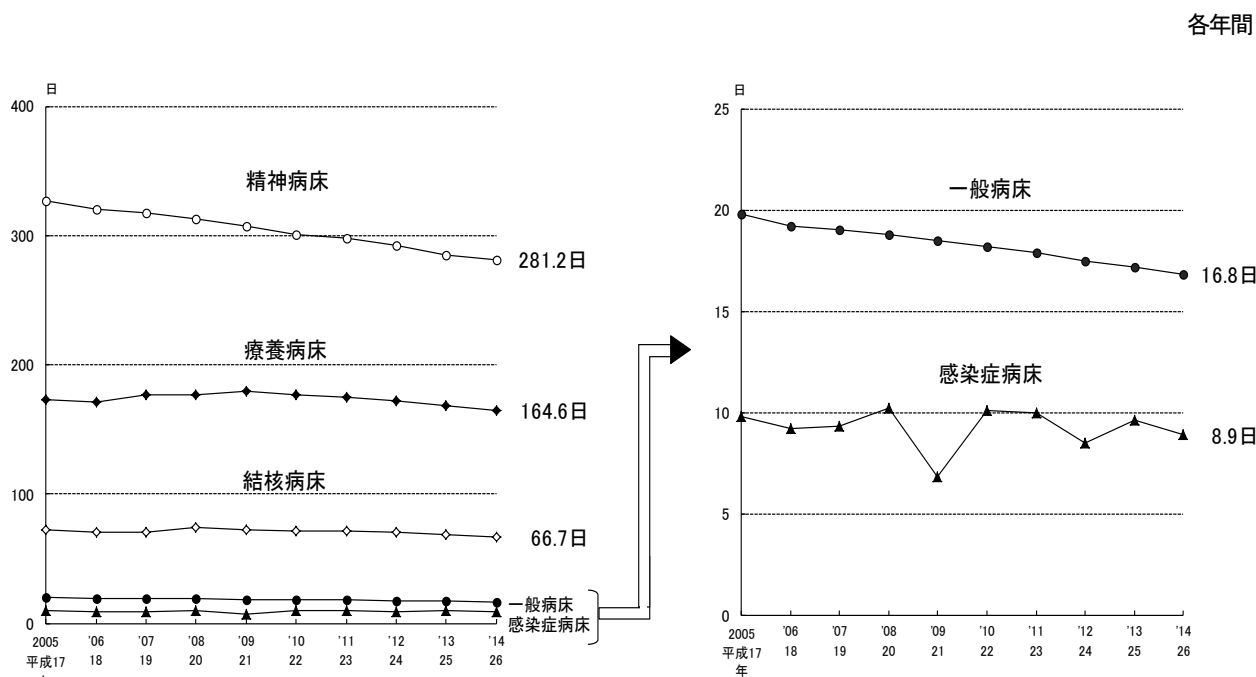

注：東日本大震災の影響により、平成23年3月分の報告において、病院の合計11施設（岩手県気仙医療圏1施設、岩手県宮古医療圏1施設、宮城県石巻医療圏2施設、宮城県気仙沼医療圏2施設、福島県相双医療圏5施設）は、報告のあった患者数のみ集計した。

(2) 病院の都道府県別にみた平均在院日数

病院の平均在院日数を都道府県別にみると、「全病床」は高知県(48.8日)が最も長く、神奈川県(23.0日)が最も短くなっている。「精神病床」は山口県(405.2日)が最も長く、東京都(198.9日)が最も短くなっており、「療養病床」は富山県(245.4日)が最も長く、鳥取県(97.1日)が最も短くなっている。「一般病床」では高知県(22.0日)が最も長く、神奈川県(14.1日)が最も短くなっている。また、「介護療養病床」は秋田県(532.1日)が最も長く、山形県(34.8日)が最も短くなっている。

(表5、図6)

(参考) 統計表 16 都道府県—指定都市・特別区・中核市(再掲)別にみた病床利用率及び平均在院日数

表5 病院の平均在院日数

(単位:日)

平成26(2014)年 年間

	全病床		精神病床		療養病床		一般病床		介護療養病床	
全 国	29.9		281.2		164.6		16.8		315.5	
長い県	高 知	48.8	山 口	405.2	富 山	245.4	高 知	22.0	秋 田	532.1
	鹿 児 島	44.7	徳 島	400.2	北 海 道	233.3	熊 本	20.5	山 口	479.8
	佐 賀	44.2	大 分	400.1	神 奈 川	202.0	鹿 児 島	20.2	北 海 道	455.2
	山 口	43.4	鹿 児 島	380.8	京 都	199.0	佐 賀	20.1	高 知	440.5
	熊 本	42.1	栃 木	369.7	山 口	197.1	和 歌 山	19.9	青 森	438.5
∴	∴	∴	∴	∴	∴	∴	∴	∴	∴	
短い県	岐 阜	25.3	岡 山	236.5	長 野	116.0	長 野	15.5	長 野	135.4
	愛 知	25.1	青 森	235.2	山 形	114.0	静 岡	15.5	岐 阜	130.7
	長 野	24.6	福 井	234.5	長 崎	111.6	愛 知	14.7	宮 城	113.6
	東 京	23.1	神 奈 川	234.1	宮 城	108.1	東 京	14.5	鳥 取	68.9
	神 奈 川	23.0	東 京	198.9	鳥 取	97.1	神 奈 川	14.1	山 形	34.8
(最長—最短)	25.8		206.3		148.3		7.9		497.3	

注: 1) 平均在院日数の計算式は5頁を参照。

2) 小数点第1位の数値は、小数点第2位を四捨五入して表示している。

図6 病院の都道府県別にみた平均在院日数

平成26(2014)年 年間

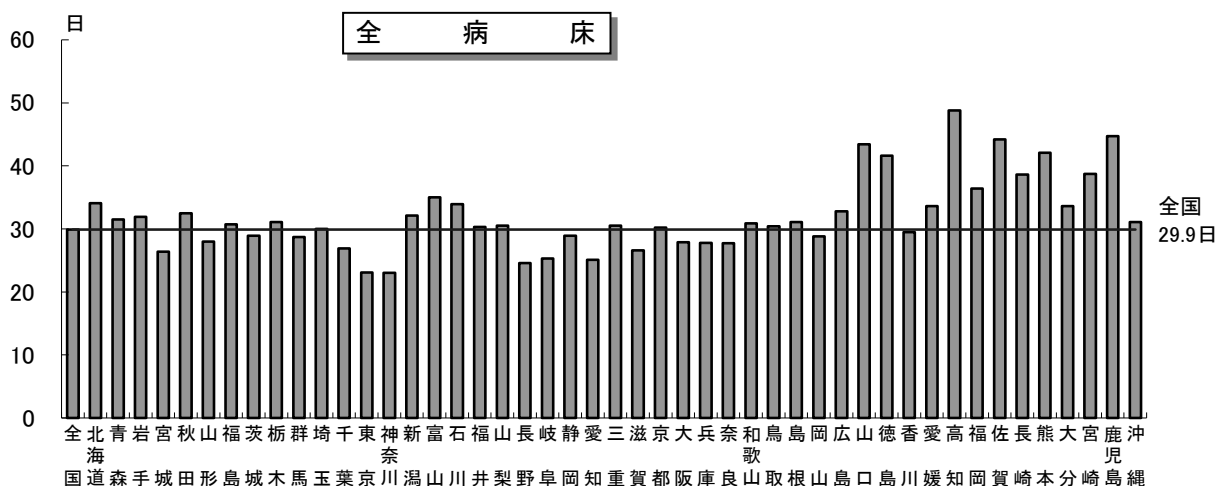

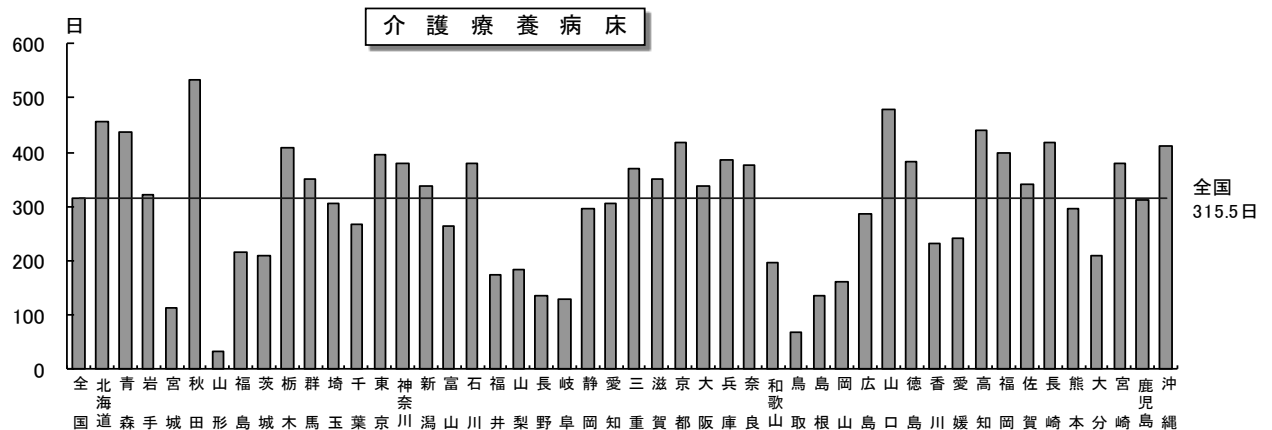
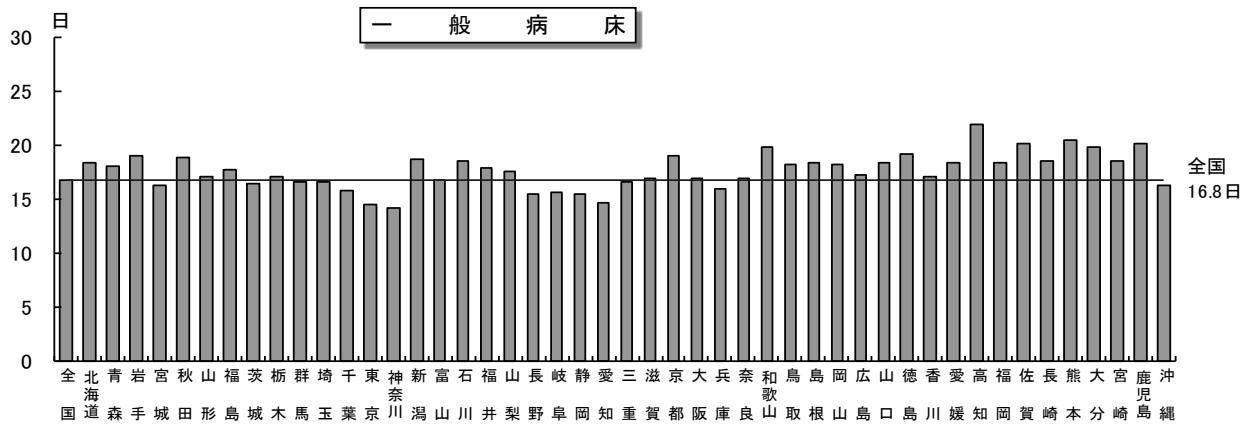
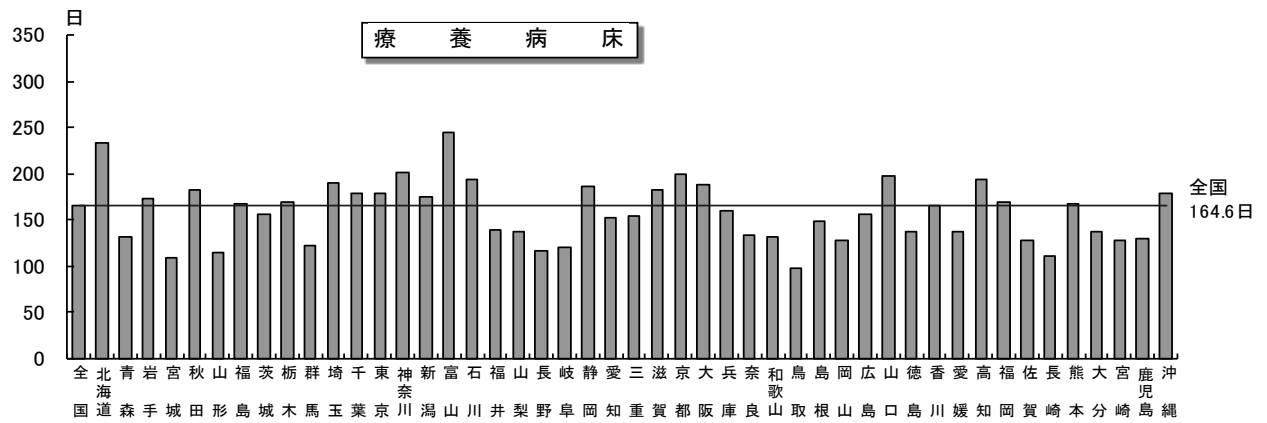
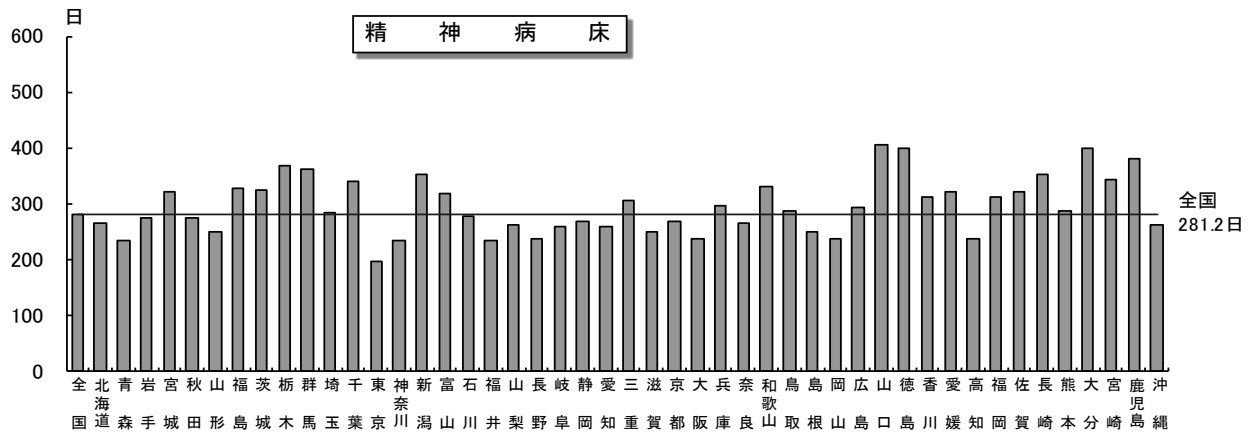

統計表

統計表一覧

I 医療施設調査

- 統計表 1 施設の種別別にみた施設数・病床数及び人口 10 万対施設数・病床数の年次推移
- 統計表 2 開設者別にみた病院数及び病院病床数の年次推移
- 統計表 3 開設者別にみた一般診療所数及び歯科診療所数の年次推移
- 統計表 4 開設者・施設の種別別にみた施設数
- 統計表 5 開設者・病床の種別別にみた病床数
- 統計表 6 病床の規模別にみた施設数及び構成割合の年次推移
- 統計表 7 施設の種別別にみた動態状況の年次推移
- 統計表 8 診療科目別にみた一般病院数の年次推移（重複計上）
- 統計表 9 診療科目別にみた診療所数の年次推移（重複計上）
- 統計表 10 都道府県—指定都市・特別区・中核市（再掲）別にみた施設数及び人口 10 万対施設数
- 統計表 11 都道府県—指定都市・特別区・中核市（再掲）別にみた病床数及び人口 10 万対病床数
- 統計表 12 都道府県別にみた療養病床を有する施設数及び病床数

II 病院報告

- 統計表 13 年間患者数、病院の種類—病床の種類別にみた 1 日平均患者数の年次推移
- 統計表 14 人口 10 万対 1 日平均患者数・病床の種類別にみた病床利用率・平均在院日数の年次推移
- 統計表 15 都道府県—指定都市・特別区・中核市（再掲）別にみた人口 10 万対 1 日平均患者数
- 統計表 16 都道府県—指定都市・特別区・中核市（再掲）別にみた病床利用率及び平均在院日数
- 統計表 17 都道府県・病床の種類別にみた 1 日平均在院患者数の構成割合
- 統計表 18 都道府県—指定都市・特別区・中核市（再掲）別にみた病院の常勤換算従事者数及び 100 床当たり常勤換算従事者数
- 統計表 19 都道府県別にみた病院の常勤換算医師数及び人口 10 万対常勤換算医師数の年次推移
- 統計表 20 開設者別にみた一般病院の 100 床当たり常勤換算従事者数

付表 人口 10 万対比率の算出に用いた人口

I 医療施設調査

統計表 1 施設の種類の別みた施設数・病床数及び人口10万対施設数・病床数の年次推移

各年10月1日現在

	平成5年 (1993)	8年 ('96)	11年 ('99)	14年 (2002)	17年 ('05)	20年 ('08)	23年 ('11)	25年 ('13)	26年 ('14)
施設数									
総数	149 878	156 756	163 270	169 079	173 200	175 656	176 308	177 769	177 546
病院	9 844	9 490	9 286	9 187	9 026	8 794	8 605	8 540	8 493
精神科病院	1 059	1 057	1 060	1 069	1 073	1 079	1 076	1 066	1 067
伝染病院	7	5	4	2	1	1	1	-	-
結核療養所	11	7	4	2	1	1	1	-	-
一般病院	8 767	8 421	8 222	8 116	7 952	7 714	7 528	7 474	7 426
(再掲) 地域医療支援病院	-	-	16	43	106	228	378	466	493
(再掲) 老人病院	1 518	1 701	1 032	244	-	-	-	-	-
(再掲) 療養病床を有する病院	41	494	2 227	3 723	4 374	4 067	3 920	3 873	3 848
(再掲) 感染症病床を有する病院	-	-	306	294	322	326	332	342	347
一般診療所	84 128	87 909	91 500	94 819	97 442	99 083	99 547	100 528	100 461
有床	22 383	20 452	18 487	16 178	13 477	11 500	9 934	9 249	8 355
(再掲) 療養病床を有する一般診療所	-	-	1 795	2 675	2 544	1 728	1 385	1 231	1 125
無床	61 745	67 457	73 013	78 641	83 965	87 583	89 613	91 279	92 106
歯科診療所	55 906	59 357	62 484	65 073	66 732	67 779	68 156	68 701	68 592
有床	49	47	47	59	49	41	38	37	32
無床	55 857	59 310	62 437	65 014	66 683	67 738	68 118	68 664	68 560
病床数									
総数	1 946 255	1 911 595	1 872 518	1 839 376	1 798 637	1 756 115	1 712 539	1 695 210	1 680 712
病院	1 680 952	1 664 629	1 648 217	1 642 593	1 631 473	1 609 403	1 583 073	1 573 772	1 568 261
精神病床	362 436	360 896	358 449	355 966	354 296	349 321	344 047	339 780	338 174
感染症病床	11 061	9 716	3 321	1 854	1 799	1 785	1 793	1 815	1 778
結核病床	37 043	31 179	24 773	17 558	11 949	9 502	7 681	6 602	5 949
療養病床	-	-	-	113 534	359 230	339 358	330 167	328 195	328 144
一般病床	-	-	-	249 858	904 199	909 437	899 385	897 380	894 216
その他の病床	1 270 412	1 262 838	1 261 674	903 823	-	-	-	-	-
(再掲) 療養型病床群	2 823	37 872	167 106	187 317	-	-	-	-	-
(再掲) 老人病床	181 734	193 295	114 418	23 377	-	-	-	-	-
一般診療所	265 083	246 779	224 134	196 596	167 000	146 568	129 366	121 342	112 364
(再掲) 療養病床	16 452	24 880	24 681	17 519	14 150	12 473	11 410
歯科診療所	220	187	167	187	164	144	100	96	87
人口10万対施設数									
総数	120.1	124.5	128.9	132.7	135.6	137.6	138.0	139.6	139.7
病院	7.9	7.5	7.3	7.2	7.1	6.9	6.7	6.7	6.7
精神科病院	0.8	0.8	0.8	0.8	0.8	0.8	0.8	0.8	0.8
伝染病院	0.0	0.0	-	-	-	-	-	-	-
結核療養所	0.0	0.0	0.0	0.0	0.0	0.0	0.0	-	-
一般病院	7.0	6.7	6.5	6.4	6.2	6.0	5.9	5.9	5.8
(再掲) 地域医療支援病院	-	-	0.0	0.0	0.1	0.2	0.3	0.4	0.4
(再掲) 老人病院	1.2	1.4	0.8	0.2	-	-	-	-	-
(再掲) 療養病床を有する病院	0.0	0.4	1.8	2.9	3.4	3.2	3.1	3.0	3.0
(再掲) 感染症病床を有する病院	-	-	0.2	0.2	0.3	0.3	0.3	0.3	0.3
一般診療所	67.4	69.8	72.2	74.4	76.3	77.6	77.9	79.0	79.1
有床	17.9	16.2	14.6	12.7	10.5	9.0	7.8	7.3	6.6
(再掲) 療養病床を有する一般診療所	-	-	1.4	2.1	2.0	1.4	1.1	1.0	0.9
無床	49.5	53.6	57.6	61.7	65.7	68.6	70.1	71.7	72.5
歯科診療所	44.8	47.2	49.3	51.1	52.2	53.1	53.3	54.0	54.0
人口10万対病床数									
総数	1 559.9	1 518.8	1 478.1	1 443.4	1 407.7	1 375.3	1 340.0	1 331.7	1 322.5
病院	1 347.3	1 322.6	1 301.0	1 289.0	1 276.9	1 260.4	1 238.7	1 236.3	1 234.0
精神病床	290.5	286.7	282.9	279.3	277.3	273.6	269.2	266.9	266.1
感染症病床	8.9	7.7	2.6	1.5	1.4	1.4	1.4	1.4	1.4
結核病床	29.7	24.8	19.6	13.8	9.4	7.4	6.0	5.2	4.7
療養病床	-	-	-	89.1	281.2	265.8	258.3	257.8	258.2
一般病床	-	-	-	196.1	707.7	712.2	703.7	704.9	703.6
その他の病床	1 018.3	1 003.3	995.9	709.2	-	-	-	-	-
(再掲) 療養型病床群	2.3	30.1	131.9	147.0	-	-	-	-	-
(再掲) 老人病床	145.7	153.6	90.3	18.3	-	-	-	-	-
一般診療所	212.5	196.1	176.9	154.3	130.7	114.8	101.2	95.3	88.4
(再掲) 療養病床	13.0	19.5	19.3	13.7	11.1	9.8	9.0
歯科診療所	0.2	0.1	0.1	0.1	0.1	0.1	0.1	0.1	0.1

(医療施設調査)

注：1) 平成11年4月に「感染症の予防及び感染症の患者に対する医療に関する法律」が施行されたため、「伝染病床」は「感染症病床」に改められた。

2) 平成14年までの「療養病床を有する病院」は「療養型病床群」又は「経過的旧療養型病床群」又は「療養病床」を有する病院である。

3) 平成14年の「その他の病床」は「経過的旧その他の病床」である。

4) 平成14年の「療養型病床群」は「経過的旧療養型病床群」である。

5) 平成20年までの「一般診療所」には「沖縄県における介輔診療所」を含む。

統計表2 開設者別にみた病院数及び病院病床数の年次推移

各年10月1日現在

	平成5年 (1993)	8年 ('96)	11年 ('99)	14年 (2002)	17年 ('05)	20年 ('08)	23年 ('11)	25年 ('13)	26年 ('14)
病 院 数									
総数	9 844	9 490	9 286	9 187	9 026	8 794	8 605	8 540	8 493
国	394	387	370	336	294	276	274	273	329
厚生労働省	247	241	229	198	22	22	14	14	14
独立行政法人国立病院機構	146	146	144	144	143
国立大学法人	66	65	61	57	49	48	48	48	48
独立行政法人労働者健康福祉機構	39	39	39	39	38	34	34	34	34
国立高度専門医療研究センター	8	8	8
独立行政法人地域医療機能推進機構	57
その他	42	42	41	42	39	26	26	25	25
公的医療機関	1 378	1 368	1 368	1 377	1 362	1 320	1 258	1 242	1 231
都道府県	310	308	309	313	303	270	219	212	203
市町村	773	766	762	765	757	729	683	667	651
地方独立行政法人	22	66	78	93
日赤	97	96	95	95	92	92	92	92	92
済生会	73	74	76	78	81	82	81	79	79
北海道社会事業協会	7	7	7	6	7	7	7	7	7
厚生連	115	114	116	118	121	117	110	107	106
国民健康保険団体連合会	3	3	3	2	1	1	-	-	-
社会保険関係団体	137	134	131	130	129	122	121	115	57
全国社会保険協会連合会	53	53	53	53	52	52	51	48	.
厚生年金事業振興団	7	7	7	7	7	7	7	7	.
船員保険会	3	3	3	3	3	3	3	3	.
健康保険組合及びその連合会	23	20	18	18	17	14	13	10	10
共済組合及びその連合会	50	50	49	48	48	45	46	46	46
国民健康保険組合	1	1	1	1	2	1	1	1	1
公益法人	404	400	394	400	402	395	384	312	240
医療法人	4 550	4 873	5 299	5 533	5 695	5 728	5 712	5 722	5 721
私立学校法人	94	95	98	101	102	108	110	109	109
社会福祉法人	162	186	184	187	193	198
医療生協	74	81	85	85	85	84
会社	84	81	68	61	55	69	62	59	53
その他の法人	273	277	277	59	43	31	39	110	182
個人	2 530	1 875	1 281	954	677	476	373	320	289
医育機関（再掲）	170	170	170	168	156	161	162	162	161
病 院 病 床 数									
総数	1 680 952	1 664 629	1 648 217	1 642 593	1 631 473	1 609 403	1 583 073	1 573 772	1 568 261
国	157 526	154 319	148 663	136 381	125 295	119 962	116 191	115 046	130 508
厚生労働省	102 886	99 950	94 441	82 418	13 023	12 252	6 155	5 782	5 454
独立行政法人国立病院機構	59 393	57 694	55 845	55 385	54 865
国立大学法人	33 319	33 229	33 219	33 084	32 873	32 748	32 754	32 626	32 724
独立行政法人労働者健康福祉機構	15 470	15 424	15 336	15 118	14 440	13 336	13 067	13 072	13 067
国立高度専門医療研究センター	4 454	4 376	4 357
独立行政法人地域医療機能推進機構	16 236
その他	5 851	5 716	5 667	5 761	5 566	3 932	3 916	3 805	3 805
公的医療機関	354 420	356 406	354 577	357 720	351 254	343 604	329 861	324 860	322 090
都道府県	87 910	88 005	87 982	88 380	85 187	72 948	58 934	56 682	55 076
市町村	165 682	167 178	165 409	168 188	165 630	158 587	147 624	143 252	137 424
地方独立行政法人	12 604	26 376	29 824	35 213
日赤	40 083	40 188	39 882	39 781	38 716	37 661	37 134	36 880	36 793
済生会	20 048	20 531	21 216	21 982	22 506	22 752	22 548	22 035	21 894
北海道社会事業協会	2 073	1 958	1 944	1 660	1 955	1 880	1 862	1 862	1 862
厚生連	37 979	37 901	37 499	37 342	37 090	37 002	35 383	34 325	33 828
国民健康保険団体連合会	645	645	645	387	170	170	-	-	-
社会保険関係団体	38 977	38 904	38 543	38 410	37 525	35 857	35 599	33 632	16 824
全国社会保険協会連合会	14 976	15 126	15 080	15 010	14 537	14 327	14 066	12 926	.
厚生年金事業振興団	2 947	2 947	2 917	2 906	2 819	2 808	2 795	2 738	.
船員保険会	940	940	861	816	816	786	786	786	.
健康保険組合及びその連合会	3 930	3 643	3 485	3 436	3 357	2 960	2 707	2 107	2 065
共済組合及びその連合会	15 864	15 928	15 880	15 922	15 505	14 656	14 925	14 755	14 439
国民健康保険組合	320	320	320	320	491	320	320	320	320
公益法人	95 484	94 879	94 261	95 190	94 864	93 761	91 447	73 876	59 603
医療法人	696 346	736 614	783 081	811 961	839 354	851 188	851 918	854 932	857 053
私立学校法人	50 110	51 124	52 116	53 450	54 204	55 003	55 299	55 158	55 363
社会福祉法人	29 377	32 453	32 738	33 069	34 001	34 185
医療生協	12 080	13 216	14 252	14 370	14 218	14 104
会社	16 966	16 466	14 599	13 383	12 404	13 972	12 752	12 514	11 777
その他の法人	49 770	50 280	49 461	9 913	9 062	5 358	7 610	24 756	37 971
個人	221 353	165 637	112 916	84 728	61 842	43 708	34 957	30 779	28 783
医育機関（再掲）	91 869	92 793	93 851	94 662	91 305	94 544	94 549	94 424	94 308

(医療施設調査)

注：1)平成11年までの「厚生労働省」には旧厚生省、「国立大学法人」には旧文部省のみをそれぞれ計上している。
 2)平成11年までの「その他の法人」には、「社会福祉法人」、「医療生協」が含まれる。
 3)平成14年までの「厚生労働省」には、旧国立病院が含まれており、独立行政法人化後は、「独立行政法人国立病院機構」に計上している。
 4)平成17年の「その他の法人」には、「地方独立行政法人」が含まれる。
 5)平成20年までの「厚生労働省」には、旧国立高度専門医療センターが含まれる。平成22年4月の独立行政法人化後の「国立高度専門医療研究センター」は、平成23年以降は「国立高度専門医療研究センター」に計上している。
 6)平成25年までの「全国社会保険協会連合会」「厚生年金事業振興団」及び「船員保険会」は、平成26年は「独立行政法人地域医療機能推進機構」に計上している。

統計表3 開設者別にみた一般診療所数及び歯科診療所数の年次推移

各年10月1日現在

	平成5年 (1993)	8年 (' 96)	11年 (' 99)	14年 (2002)	17年 (' 05)	20年 (' 08)	23年 (' 11)	25年 (' 13)	26年 (' 14)
一 般 診 療 所 数									
総数	84 128	87 909	91 500	94 819	97 442	99 083	99 547	100 528	100 461
国	582	573	578	586	633	589	585	573	532
厚生労働省	9	9	9	9	29	25	29	30	27
独立行政法人国立病院機構	-	-	-	-	2	1	-	-	-
国立大学法人	101	99	99	101	119	119	127	128	141
独立行政法人労働者健康福祉機構	10	11	10	10	8	7	6	3	1
国立高度専門医療研究センター	-	-	-	-	-	-	-	-	2
独立行政法人地域医療機能推進機構	-	-	-	-	-	-	-	-	1
その他	462	454	460	466	475	437	423	412	360
公的医療機関	3 947	4 058	4 224	4 186	3 964	3 743	3 632	3 591	3 593
都道府県	355	365	356	347	318	256	241	239	257
市町村	3 289	3 396	3 557	3 523	3 325	3 165	3 051	3 009	2 983
地方独立行政法人	-	-	-	-	-	7	16	15	16
日赤	194	195	207	208	208	205	205	208	213
済生会	37	38	41	43	46	46	52	53	54
北海道社会事業協会	1	1	1	3	2	-	-	-	-
厚生連	71	63	62	62	65	64	67	67	70
国民健康保険団体連合会	-	-	-	-	-	-	-	-	-
社会保険関係団体	831	861	848	828	750	665	581	545	513
全国社会保険協会連合会	14	17	26	19	14	7	3	2	-
厚生年金事業振興団	3	4	3	3	4	2	-	-	-
船員保険会	17	18	13	15	27	16	7	7	-
健康保険組合及びその連合会	459	474	469	448	413	394	369	346	328
共済組合及びその連合会	327	335	327	329	280	235	188	176	169
国民健康保険組合	11	13	10	14	12	11	14	14	16
公益法人	895	974	995	942	899	912	854	747	568
医療法人	13 061	17 782	22 680	27 108	30 941	34 858	36 859	38 544	39 455
私立学校法人	79	94	103	124	146	164	174	177	178
社会福祉法人	5 101	6 202	7 117	7 818	8 423	8 788
医療生協	281	311	321	318	321	316
会社	2 999	2 969	2 806	2 550	2 318	2 244	2 130	2 071	1 983
その他の法人	3 674	4 405	5 293	787	585	403	369	530	672
個人	58 060	56 193	53 973	52 326	50 693	48 067	46 227	45 006	43 863
歯 科 診 療 所 数									
総数	55 906	59 357	62 484	65 073	66 732	67 779	68 156	68 701	68 592
国	1	1	1	1	2	4	3	3	4
厚生労働省	-	-	-	-	-	-	-	-	-
独立行政法人国立病院機構	-	-	-	-	-	-	-	-	-
国立大学法人	-	-	-	-	-	3	2	2	2
独立行政法人労働者健康福祉機構	-	-	-	-	-	-	-	-	-
国立高度専門医療研究センター	-	-	-	-	-	-	-	-	-
独立行政法人地域医療機能推進機構	-	-	-	-	-	-	-	-	-
その他	1	1	1	1	2	1	1	1	2
公的医療機関	339	335	338	326	304	285	280	283	273
都道府県	12	11	11	10	10	11	10	9	7
市町村	326	323	326	315	294	274	269	274	265
地方独立行政法人	-	-	-	-	-	-	1	-	-
日赤	-	-	-	-	-	-	-	-	-
済生会	1	1	1	1	-	-	-	-	1
北海道社会事業協会	-	-	-	-	-	-	-	-	-
厚生連	-	-	-	-	-	-	-	-	-
国民健康保険団体連合会	-	-	-	-	-	-	-	-	-
社会保険関係団体	17	20	19	12	13	11	12	10	7
全国社会保険協会連合会	-	-	-	-	-	-	-	-	-
厚生年金事業振興団	-	-	-	-	-	-	-	-	-
船員保険会	-	-	-	-	-	-	-	-	-
健康保険組合及びその連合会	11	13	11	6	5	4	4	4	2
共済組合及びその連合会	6	7	8	6	8	7	8	6	5
国民健康保険組合	-	-	-	-	-	-	-	-	-
公益法人	166	170	167	162	164	162	143	139	124
医療法人	4 404	5 924	7 007	7 499	8 971	10 197	11 074	11 914	12 393
私立学校法人	10	13	13	11	17	15	14	15	16
社会福祉法人	16	21	28	29	29	30
医療生協	34	38	43	43	48	47
会社	55	50	41	25	28	18	16	16	13
その他の法人	78	99	105	53	64	61	61	74	97
個人	50 836	52 745	54 793	56 934	57 110	56 955	56 481	56 170	55 588

(医療施設調査)

注：1)平成11年までの「厚生労働省」には旧厚生省、「国立大学法人」には旧文部省のみをそれぞれ計上している。
 2)平成11年までの「その他の法人」には、「社会福祉法人」、「医療生協」が含まれる。
 3)平成14年までの「厚生労働省」には、旧国立病院が含まれており、独立行政法人化後は、「独立行政法人国立病院機構」に計上している。
 4)平成17年の「その他の法人」には、「地方独立行政法人」が含まれる。
 5)平成20年までの「厚生労働省」には、旧国立高度専門医療センターが含まれる。平成22年4月の独立行政法人化後の「国立高度専門医療研究センター」は、平成23年以降は「国立高度専門医療研究センター」に計上している。
 6)平成20年までの「一般診療所」には、「沖縄県における介輔診療所」が含まれる。
 7)平成25年までの一般診療所の「全国社会保険協会連合会」は、平成26年は「独立行政法人地域医療機能推進機構」に、「船員保険会」は「その他の法人」に計上している。

統計表4 開設者・施設の種別別にみた施設数

平成26(2014)年10月1日現在

	病 院				一 般 診 療 所			歯科診療所	
	精神科 病 院	一般病院	療養病床を 有する病院 (再掲)	有床	療養病床を 有する一般 診療所 (再掲)		無床		
総数	8 493	1 067	7 426	3 848	100 461	8 355	1 125	92 106	68 592
国	329	3	326	8	532	220	-	312	4
厚生労働省	14	-	14	-	27	-	-	27	-
独立行政法人国立病院機構	143	3	140	2	-	-	-	-	-
国立大学法人	48	-	48	1	141	1	-	140	2
独立行政法人労働者健康福祉機構	34	-	34	-	1	-	-	1	-
国立高度専門医療研究センター	8	-	8	-	2	-	-	2	-
独立行政法人地域医療機能推進機構	57	-	57	5	1	-	-	1	-
その他	25	-	25	-	360	219	-	141	2
公的医療機関	1 231	44	1 187	321	3 593	203	41	3 390	273
都道府県	203	26	177	8	257	16	-	241	7
市町村	651	5	646	232	2 983	180	41	2 803	265
地方独立行政法人	93	9	84	7	16	-	-	16	-
日赤	92	-	92	18	213	1	-	212	-
済生会	79	1	78	18	54	1	-	53	1
北海道社会事業協会	7	-	7	5	-	-	-	-	-
厚生連	106	3	103	33	70	5	-	65	-
国民健康保険団体連合会	-	-	-	-	-	-	-	-	-
社会保険関係団体	57	-	57	16	513	2	-	511	7
健康保険組合及びその連合会	10	-	10	4	328	1	-	327	2
共済組合及びその連合会	46	-	46	12	169	1	-	168	5
国民健康保険組合	1	-	1	-	16	-	-	16	-
公益法人	240	42	198	97	568	25	2	543	124
医療法人	5 721	912	4 809	3 049	39 455	5 586	864	33 869	12 393
私立学校法人	109	2	107	5	178	4	-	174	16
社会福祉法人	198	11	187	71	8 788	23	6	8 765	30
医療生協	84	2	82	39	316	20	3	296	47
会社	53	-	53	7	1 983	5	-	1 978	13
その他の法人	182	24	158	86	672	22	1	650	97
個人	289	27	262	149	43 863	2 245	208	41 618	55 588

(医療施設調査)

統計表5 開設者・病床の種類別にみた病床数

平成26(2014)年10月1日現在

	病 院					一般病院 (再掲)	一般診療所		
	精神病床	感染症病床	結核病床	療養病床	一般病床			療養病床 (再掲)	
総数	1 568 261	338 174	1 778	5 949	328 144	894 216	1 315 514	112 364	11 410
国	130 508	7 314	156	2 552	575	119 911	129 584	2 261	-
厚生労働省	5 454	-	-	-	-	5 454	5 454	-	-
独立行政法人国立病院機構	54 865	4 574	62	2 135	156	47 938	53 941	-	-
国立大学法人	32 724	1 782	37	63	36	30 806	32 724	19	-
独立行政法人労働者健康福祉機構	13 067	-	-	12	-	13 055	13 067	-	-
国立高度専門医療研究センター	4 357	388	4	40	-	3 925	4 357	-	-
独立行政法人地域医療機能推進機構	16 236	-	38	186	383	15 629	16 236	-	-
その他	3 805	570	15	116	-	3 104	3 805	2 242	-
公的医療機関	322 090	21 308	1 444	2 231	17 288	279 819	311 092	2 683	351
都道府県	55 076	10 160	243	523	316	43 834	48 203	188	-
市町村	137 424	4 853	707	894	11 043	119 927	136 515	2 402	351
地方独立行政法人	35 213	3 201	195	651	446	30 720	33 048	-	-
日赤	36 793	870	149	113	875	34 786	36 793	19	-
済生会	21 894	429	28	24	1 476	19 937	21 515	10	-
北海道社会事業協会	1 862	54	4	-	570	1 234	1 862	-	-
厚生連	33 828	1 741	118	26	2 562	29 381	33 156	64	-
国民健康保険団体連合会	-	-	-	-	-	-	-	-	-
社会保険関係団体	16 824	223	10	113	697	15 781	16 824	12	-
健康保険組合及びその連合会	2 065	-	-	-	159	1 906	2 065	3	-
共済組合及びその連合会	14 439	223	10	113	538	13 555	14 439	9	-
国民健康保険組合	320	-	-	-	-	320	320	-	-
公益法人	59 603	17 240	92	232	8 221	33 818	45 626	317	21
医療法人	857 053	267 578	32	470	272 211	316 762	645 877	79 931	8 948
私立学校法人	55 363	2 204	21	39	242	52 857	54 993	65	-
社会福祉法人	34 185	5 006	4	133	5 918	23 124	31 234	331	75
医療生協	14 104	388	-	-	3 111	10 605	13 716	289	29
会社	11 777	257	6	2	447	11 065	11 777	28	-
その他の法人	37 971	8 999	13	127	7 697	21 135	30 871	314	12
個人	28 783	7 657	-	50	11 737	9 339	23 920	26 133	1 974

(医療施設調査)

統計表6 病床の規模別にみた施設数及び構成割合の年次推移

各年10月1日現在

	平成5年 (1993)	8年 (' 96)	11年 (' 99)	14年 (2002)	17年 (' 05)	20年 (' 08)	23年 (' 11)	25年 (' 13)	26年 (' 14)
	施 設 数								
病院	9 844	9 490	9 286	9 187	9 026	8 794	8 605	8 540	8 493
20～29床	392	296	246	195	180	143	127	122	117
30～39	591	528	474	438	396	348	325	321	313
40～49	789	710	683	694	638	560	540	523	515
50～99	2 487	2 458	2 435	2 399	2 344	2 288	2 190	2 168	2 147
100～149	1 595	1 541	1 464	1 456	1 442	1 433	1 430	1 428	1 421
150～199	1 044	1 064	1 140	1 241	1 274	1 313	1 339	1 322	1 336
200～299	1 359	1 278	1 244	1 165	1 149	1 130	1 108	1 123	1 116
300～399	733	750	745	750	764	745	724	710	711
400～499	350	356	358	360	354	366	366	373	380
500～599	199	200	197	197	207	200	198	200	190
600～699	127	132	132	127	123	115	114	109	107
700～799	70	70	61	57	54	57	55	52	54
800～899	33	31	34	35	34	33	29	32	30
900床以上	75	76	73	73	67	63	60	57	56
(再掲)									
20～99床	4 259	3 992	3 838	3 726	3 558	3 339	3 182	3 134	3 092
100床以上	5 585	5 498	5 448	5 461	5 468	5 455	5 423	5 406	5 401
200床以上	2 946	2 893	2 844	2 764	2 752	2 709	2 654	2 656	2 644
300床以上	1 587	1 615	1 600	1 599	1 603	1 579	1 546	1 533	1 528
500床以上	504	509	497	489	485	468	456	450	437
一般診療所	84 128	87 909	91 500	94 819	97 442	99 083	99 547	100 528	100 461
有床	22 383	20 452	18 487	16 178	13 477	11 500	9 934	9 249	8 355
1～9床	9 699	8 479	7 455	6 379	5 050	4 026	3 283	3 001	2 514
10～19	12 684	11 973	11 032	9 799	8 427	7 474	6 651	6 248	5 841
	構 成 割 合 (%)								
病院	100.0	100.0	100.0	100.0	100.0	100.0	100.0	100.0	100.0
20～29床	4.0	3.1	2.6	2.1	2.0	1.6	1.5	1.4	1.4
30～39	6.0	5.6	5.1	4.8	4.4	4.0	3.8	3.8	3.7
40～49	8.0	7.5	7.4	7.6	7.1	6.4	6.3	6.1	6.1
50～99	25.3	25.9	26.2	26.1	26.0	26.0	25.5	25.4	25.3
100～149	16.2	16.2	15.8	15.8	16.0	16.3	16.6	16.7	16.7
150～199	10.6	11.2	12.3	13.5	14.1	14.9	15.6	15.5	15.7
200～299	13.8	13.5	13.4	12.7	12.7	12.8	12.9	13.1	13.1
300～399	7.4	7.9	8.0	8.2	8.5	8.5	8.4	8.3	8.4
400～499	3.6	3.8	3.9	3.9	3.9	4.2	4.3	4.4	4.5
500～599	2.0	2.1	2.1	2.1	2.3	2.3	2.3	2.3	2.2
600～699	1.3	1.4	1.4	1.4	1.4	1.3	1.3	1.3	1.3
700～799	0.7	0.7	0.7	0.6	0.6	0.6	0.6	0.6	0.6
800～899	0.3	0.3	0.4	0.4	0.4	0.4	0.3	0.4	0.4
900床以上	0.8	0.8	0.8	0.8	0.7	0.7	0.7	0.7	0.7
(再掲)									
20～99床	43.3	42.1	41.3	40.6	39.4	38.0	37.0	36.7	36.4
100床以上	56.7	57.9	58.7	59.4	60.6	62.0	63.0	63.3	63.6
200床以上	29.9	30.5	30.6	30.1	30.5	30.8	30.8	31.1	31.1
300床以上	16.1	17.0	17.2	17.4	17.8	18.0	18.0	18.0	18.0
500床以上	5.1	5.4	5.4	5.3	5.4	5.3	5.3	5.3	5.1
一般診療所	100.0	100.0	100.0	100.0	100.0	100.0	100.0	100.0	100.0
有床	26.6	23.3	20.2	17.1	13.8	11.6	10.0	9.2	8.3
1～9床	11.5	9.6	8.1	6.7	5.2	4.1	3.3	3.0	2.5
10～19	15.1	13.6	12.1	10.3	8.6	7.5	6.7	6.2	5.8

(医療施設調査)

統計表7 施設の種別別にみた動態状況の年次推移

各年 前年10月～9月

		平成17年 (2005)	18年 (' 06)	19年 (' 07)	20年 (' 08)	21年 (' 09)	22年 (' 10)	23年 (' 11)	24年 (' 12)	25年 (' 13)	26年 (' 14)
病院	開設・再開	166	136	110	103	76	79	85	98	93	112
	開設	161	131	106	95	74	75	81	96	89	109
	再開	5	5	4	8	2	4	4	2	4	3
	廃止・休止	217	219	191	171	131	148	150	138	118	159
	廃止	202	200	175	154	124	141	121	133	113	149
	休止	15	19	16	17	7	7	29	5	5	10
一般診療所	開設・再開	6 106	4 988	5 248	5 522	4 744	4 836	5 184	5 138	5 662	7 610
	開設	5 752	4 805	5 083	5 181	4 536	4 632	4 747	4 922	5 435	7 216
	再開	354	183	165	341	208	204	437	216	227	394
	廃止・休止	5 715	3 821	4 325	5 971	4 192	4 647	5 461	4 533	5 286	7 677
	廃止	4 698	3 303	3 718	4 941	3 678	4 086	4 450	4 047	4 702	6 730
	休止	1 017	518	607	1 030	514	561	1 011	486	584	947
歯科診療所	開設・再開	2 628	2 302	2 161	2 218	1 868	1 802	2 053	1 703	1 772	2 035
	開設	2 517	2 263	2 109	2 116	1 815	1 760	1 926	1 633	1 707	1 912
	再開	111	39	52	102	53	42	127	70	65	123
	廃止・休止	2 453	1 642	1 755	2 237	1 550	1 515	2 281	1 385	1 545	2 144
	廃止	2 055	1 486	1 604	1 859	1 409	1 392	1 789	1 243	1 405	1 746
	休止	398	156	151	378	141	123	492	142	140	398

(医療施設調査)

統計表8 診療科目別にみた一般病院数の年次推移（重複計上）

各年10月1日現在

	平成20年 (2008)	21年 (' 09)	22年 (' 10)	23年 (' 11)	24年 (' 12)	25年 (' 13)	26年 (' 14)
一般病院	7 714	7 655	7 587	7 528	7 493	7 474	7 426
内科	7 089	7 034	6 972	6 928	6 897	6 879	6 838
呼吸器内科	2 436	2 480	2 511	2 550	2 589	2 631	2 679
循環器内科	3 621	3 647	3 681	3 743	3 774	3 801	3 869
消化器内科（胃腸内科）	3 490	3 565	3 619	3 721	3 796	3 839	3 908
腎臓内科	302	440	549	659	756	855	970
神経内科	2 088	2 134	2 174	2 252	2 282	2 331	2 385
糖尿病内科（代謝内科）	388	558	647	802	904	1 007	1 149
血液内科	153	235	280	345	408	457	543
皮膚科	3 008	2 972	2 975	3 015	3 020	3 008	3 027
アレルギー科	450	444	434	432	433	449	444
リウマチ科	1 056	1 085	1 115	1 147	1 176	1 196	1 226
感染症内科	51	62	70	79	93	103	119
小児科	2 905	2 853	2 808	2 745	2 702	2 680	2 656
精神科	1 539	1 563	1 585	1 611	1 624	1 646	1 681
心療内科	590	598	602	611	622	627	629
外科	4 978	4 931	4 883	4 825	4 786	4 745	4 683
呼吸器外科	665	705	741	776	816	848	885
心臓血管外科 ¹⁾	893	912	938	962	977	990	1 028
乳腺外科	211	321	399	502	579	646	739
気管食道外科	94	89	94	93	92	89	89
消化器外科（胃腸外科）	880	1 008	1 078	1 180	1 303	1 411	1 538
泌尿器科	2 794	2 786	2 781	2 791	2 789	2 791	2 798
肛門外科	1 186	1 206	1 205	1 208	1 211	1 206	1 204
脳神経外科	2 472	2 482	2 490	2 499	2 516	2 520	2 553
整形外科	5 085	5 041	4 999	4 980	4 975	4 956	4 943
形成外科	1 090	1 121	1 127	1 144	1 180	1 208	1 237
美容外科	108	114	120	118	123	122	123
眼科	2 498	2 487	2 478	2 464	2 459	2 457	2 446
耳鼻いんこう科	2 035	2 007	2 000	1 995	1 982	1 976	1 978
小児外科	330	332	338	341	348	367	363
産婦人科	1 319	1 294	1 252	1 239	1 218	1 203	1 176
産科	177	180	180	156	169	172	185
婦人科	743	748	762	756	772	795	820
リハビリテーション科	4 954	4 998	5 045	5 104	5 216	5 263	5 362
放射線科	3 350	3 338	3 355	3 348	3 352	3 361	3 393
麻酔科	2 518	2 546	2 597	2 638	2 662	2 692	2 721
病理診断科	168	226	272	344	369	418	784
臨床検査科	93	116	134	150	159	172	202
救急科	186	247	288	349	399	453	543
歯科	1 106	1 094	1 084	1 083	1 094	1 099	1 106
矯正歯科	131	133	138	137	137	137	142
小児歯科	124	129	136	137	141	143	153
歯科口腔外科	802	816	829	836	845	872	912

(医療施設調査)

注：1)心臓血管外科には、循環器外科を含む。

統計表9 診療科目別にみた診療所数の年次推移（重複計上）

各年10月1日現在

	平成20年 (2008)	23年 (' 11)	26年 (' 14)
一般診療所	99 083	99 547	100 461
内科	63 083	61 207	63 888
呼吸器内科	7 779	7 336	7 894
循環器内科	12 963	12 034	13 097
消化器内科（胃腸内科）	19 108	17 353	18 658
腎臓内科	873	1 169	1 720
神経内科	3 385	2 901	3 065
糖尿病内科（代謝内科）	1 908	2 440	3 273
血液内科	314	364	424
皮膚科	12 436	11 518	12 328
アレルギー科	6 300	6 122	7 241
リウマチ科	4 044	3 893	4 403
感染症内科	502	416	399
小児科	22 503	19 994	20 872
精神科	5 629	5 739	6 481
心療内科	3 775	3 864	4 577
外科	15 289	13 644	13 976
呼吸器外科	145	151	153
心臓血管外科 ¹⁾	323	287	318
乳腺外科	364	500	664
気管食道外科	765	538	448
消化器外科（胃腸外科）	1 502	1 250	1 237
泌尿器科	3 885	3 604	3 726
肛門外科	3 541	3 203	3 246
脳神経外科	1 562	1 620	1 736
整形外科	12 929	12 252	12 792
形成外科	1 858	1 808	1 958
美容外科	983	1 068	1 128
眼科	8 403	8 239	8 260
耳鼻いんこう科	5 883	5 738	5 870
小児外科	333	357	383
産婦人科	3 555	3 284	3 105
産科	400	335	364
婦人科	2 129	1 892	1 907
リハビリテーション科	12 566	11 252	12 198
放射線科	4 970	4 044	3 865
麻酔科	2 271	2 061	2 143
病理診断科	27	37	40
臨床検査科	42	48	45
救急科	30	42	37
歯科	1 594	1 562	1 679
矯正歯科	123	121	114
小児歯科	171	172	181
歯科口腔外科	168	176	185
歯科診療所	67 779	68 156	68 592
歯科	66 437	65 999	67 207
矯正歯科	21 231	21 026	23 511
小児歯科	38 682	38 582	42 627
歯科口腔外科	19 770	20 371	23 808

（医療施設調査）

注：1) 心臓血管外科には、循環器外科を含む。

2) 平成23年の「一般診療所 99 547」及び「歯科診療所 68 156」は全国の数値である。
それ以外の平成23年の数値は、福島県の全域を除いた数値である。

統計表 10 都道府県—指定都市・特別区・中核市（再掲）別にみた施設数及び人口10万対施設数

(2-1)

平成26(2014)年10月1日現在

	施設数						人口10万対施設数					
	病 院		一般診療所		有床 (再掲)	歯 科 診療所	病 院		一般診療所		有床 (再掲)	歯 科 診療所
	精神科病院	一般病院					精神科病院	一般病院				
全 国	8 493	1 067	7 426	100 461	8 355	68 592	6.7	0.8	5.8	79.1	6.6	54.0
北 海 道	569	70	499	3 377	456	2 978	10.5	1.3	9.2	62.5	8.4	55.1
青 森	97	16	81	895	185	555	7.3	1.2	6.1	67.8	14.0	42.0
岩 手	91	15	76	902	123	594	7.1	1.2	5.9	70.2	9.6	46.3
宮 城	142	27	115	1 626	147	1 054	6.1	1.2	4.9	69.8	6.3	45.3
秋 田	72	16	56	822	70	444	6.9	1.5	5.4	79.3	6.8	42.8
山 形	68	13	55	932	67	486	6.0	1.1	4.9	82.4	5.9	43.0
福 島	128	23	105	1 366	134	860	6.6	1.2	5.4	70.6	6.9	44.4
茨 城	181	20	161	1 722	155	1 400	6.2	0.7	5.5	59.0	5.3	48.0
栃 木	109	18	91	1 424	124	980	5.5	0.9	4.6	71.9	6.3	49.5
群 馬	129	13	116	1 555	105	978	6.5	0.7	5.9	78.7	5.3	49.5
埼 玉	341	49	292	4 148	244	3 502	4.7	0.7	4.0	57.3	3.4	48.4
千 葉	284	34	250	3 710	211	3 217	4.6	0.5	4.0	59.9	3.4	51.9
東 京	642	50	592	12 780	431	10 579	4.8	0.4	4.4	95.4	3.2	79.0
神 奈 川	342	48	294	6 556	248	4 920	3.8	0.5	3.2	72.1	2.7	54.1
新 潟	131	20	111	1 687	64	1 170	5.7	0.9	4.8	72.9	2.8	50.6
富 山	107	19	88	768	53	453	10.0	1.8	8.2	71.8	5.0	42.3
石 川	97	13	84	874	72	488	8.4	1.1	7.3	75.6	6.2	42.2
福 井	70	10	60	582	81	292	8.9	1.3	7.6	73.7	10.3	37.0
山 梨	60	8	52	688	45	433	7.1	1.0	6.2	81.8	5.4	51.5
長 野	131	15	116	1 561	89	1 020	6.2	0.7	5.5	74.0	4.2	48.4
岐 阜	102	12	90	1 579	154	947	5.0	0.6	4.4	77.4	7.5	46.4
静 岡	182	31	151	2 685	233	1 776	4.9	0.8	4.1	72.5	6.3	47.9
愛 知	321	38	283	5 227	385	3 695	4.3	0.5	3.8	70.1	5.2	49.6
三 重	102	13	89	1 527	114	856	5.6	0.7	4.9	83.7	6.2	46.9
滋 賀	58	7	51	1 035	43	564	4.1	0.5	3.6	73.1	3.0	39.8
京 都	174	12	162	2 459	109	1 309	6.7	0.5	6.2	94.2	4.2	50.2
大 阪	530	39	491	8 307	276	5 505	6.0	0.4	5.6	94.0	3.1	62.3
兵 庫	353	32	321	4 983	248	2 987	6.4	0.6	5.8	89.9	4.5	53.9
奈 良	77	4	73	1 187	50	697	5.6	0.3	5.3	86.3	3.6	50.7
和 歌 山	86	8	78	1 070	98	554	8.9	0.8	8.0	110.2	10.1	57.1
鳥 取	45	5	40	511	47	257	7.8	0.9	7.0	89.0	8.2	44.8
島 根	52	8	44	723	48	274	7.5	1.1	6.3	103.7	6.9	39.3
岡 山	167	17	150	1 653	170	990	8.7	0.9	7.8	85.9	8.8	51.5
広 島	244	31	213	2 591	235	1 559	8.6	1.1	7.5	91.5	8.3	55.0
山 口	147	28	119	1 274	142	679	10.4	2.0	8.5	90.5	10.1	48.2
徳 島	113	15	98	743	131	426	14.8	2.0	12.8	97.3	17.1	55.8
香 川	90	10	80	822	120	471	9.2	1.0	8.2	83.8	12.2	48.0
愛 媛	143	15	128	1 247	209	683	10.3	1.1	9.2	89.4	15.0	49.0
高 知	130	11	119	569	92	370	17.6	1.5	16.1	77.1	12.5	50.1
福 岡	460	60	400	4 587	602	3 072	9.0	1.2	7.9	90.1	11.8	60.3
佐 賀	108	14	94	684	177	426	12.9	1.7	11.3	81.9	21.2	51.0
長 崎	156	28	128	1 409	292	751	11.3	2.0	9.2	101.7	21.1	54.2
熊 本	214	38	176	1 471	344	850	11.9	2.1	9.8	82.0	19.2	47.4
大 分	158	25	133	972	267	538	13.5	2.1	11.4	83.0	22.8	45.9
宮 崎	140	17	123	891	183	515	12.6	1.5	11.0	80.0	16.4	46.2
鹿 児 島	256	39	217	1 406	377	820	15.3	2.3	13.0	84.3	22.6	49.2
沖 縄	94	13	81	874	105	618	6.6	0.9	5.7	61.5	7.4	43.5

(医療施設調査)

統計表 10 都道府県—指定都市・特別区・中核市（再掲）別にみた施設数及び人口10万対施設数

(2-2)

平成26(2014)年10月1日現在

	施設数						人口10万対施設数					
	病 院		一般診療所		歯 科 診 療 所	病 院		一般診療所		歯 科 診 療 所		
	精神科病院	一般病院	有床 (再掲)	精神科病院		一般病院	有床 (再掲)					
(再掲) 指定都市・特別区												
東京都の区部	420	12	408	9 769	320	8 280	4.6	0.1	4.5	106.8	3.5	90.6
札幌市	205	26	179	1 312	156	1 230	10.6	1.3	9.2	67.5	8.0	63.3
仙台市	60	10	50	877	58	582	5.6	0.9	4.7	81.7	5.4	54.2
さいたま市	37	4	33	879	39	652	2.9	0.3	2.6	69.8	3.1	51.7
千葉市	48	6	42	671	37	546	5.0	0.6	4.3	69.5	3.8	56.5
横浜市	134	21	113	2 915	96	2 070	3.6	0.6	3.0	78.6	2.6	55.8
川崎市	41	6	35	939	37	731	2.8	0.4	2.4	64.3	2.5	50.0
相模原市	37	3	34	407	15	355	5.1	0.4	4.7	56.3	2.1	49.1
新潟市	44	7	37	655	23	491	5.4	0.9	4.6	81.1	2.8	60.8
静岡市	29	5	24	538	33	347	4.1	0.7	3.4	76.1	4.7	49.1
浜松市	36	7	29	645	51	384	4.6	0.9	3.7	81.5	6.4	48.5
名古屋市の区部	129	10	119	2 040	118	1 433	5.7	0.4	5.2	89.6	5.2	62.9
京都市	106	6	100	1 592	65	831	7.2	0.4	6.8	108.4	4.4	56.6
大阪市	184	1	183	3 379	92	2 254	6.9	0.0	6.8	125.8	3.4	83.9
堺市	45	4	41	716	27	457	5.4	0.5	4.9	85.2	3.2	54.4
神戸市	110	11	99	1 566	70	943	7.2	0.7	6.4	101.8	4.6	61.3
岡山市	54	6	48	690	71	429	7.6	0.8	6.7	96.5	9.9	60.0
広島市	85	10	75	1 183	96	695	7.2	0.8	6.3	99.7	8.1	58.6
北九州市	90	14	76	958	120	665	9.3	1.5	7.9	99.5	12.5	69.1
福岡市	114	13	101	1 470	153	1 006	7.5	0.9	6.6	96.8	10.1	66.2
熊本市	94	16	78	624	126	396	12.7	2.2	10.5	84.3	17.0	53.5
(再掲) 中核市												
旭川市	40	4	36	245	41	182	11.5	1.2	10.4	70.6	11.8	52.4
函館市	29	1	28	217	31	132	10.7	0.4	10.3	79.8	11.4	48.5
青森市	21	4	17	227	51	142	7.2	1.4	5.8	78.0	17.5	48.8
盛岡市	29	5	24	261	38	202	9.7	1.7	8.0	87.0	12.7	67.3
秋田市	24	7	17	287	19	166	7.5	2.2	5.3	90.0	6.0	52.0
郡山市	22	3	19	234	23	172	6.7	0.9	5.8	71.1	7.0	52.3
いわき市	26	6	20	265	28	163	8.0	1.8	6.1	81.3	8.6	50.0
宇都宮市	31	5	26	419	40	296	6.0	1.0	5.0	80.9	7.7	57.1
前橋市	20	2	18	339	21	198	5.9	0.6	5.3	99.7	6.2	58.2
高崎市	26	1	25	347	28	202	6.9	0.3	6.7	92.5	7.5	53.9
川越市	26	6	20	187	15	182	7.4	1.7	5.7	53.4	4.3	52.0
船橋市	22	3	19	341	9	324	3.5	0.5	3.0	54.7	1.4	52.0
柏市	18	2	16	245	9	210	4.4	0.5	3.9	60.0	2.2	51.5
横須賀市	13	-	13	316	25	238	3.2	-	3.2	77.6	6.1	58.5
富山市	46	8	38	334	23	198	11.0	1.9	9.1	79.7	5.5	47.3
金沢市	44	7	37	406	37	224	9.5	1.5	8.0	87.5	8.0	48.3
長野市の区部	26	2	24	287	18	212	6.8	0.5	6.2	74.5	4.7	55.1
岐阜市の区部	32	3	29	399	44	252	7.8	0.7	7.1	97.6	10.8	61.6
豊橋市	20	4	16	256	25	184	5.4	1.1	4.3	68.6	6.7	49.3
豊田市	16	4	12	218	12	150	3.8	1.0	2.9	51.9	2.9	35.7
岡崎市	14	2	12	227	13	157	3.7	0.5	3.2	60.4	3.5	41.8
大津市	15	2	13	278	14	143	4.4	0.6	3.8	81.3	4.1	41.8
高槻市	19	3	16	276	11	187	5.4	0.8	4.5	77.7	3.1	52.7
東大阪市	24	2	22	406	11	294	4.8	0.4	4.4	80.6	2.2	58.3
豊中市	20	2	18	410	16	245	5.1	0.5	4.6	103.8	4.1	62.0
枚方市	23	1	22	273	15	209	5.7	0.2	5.4	67.4	3.7	51.6
姫路市	35	2	33	394	27	285	6.5	0.4	6.2	73.6	5.0	53.3
西宮市	24	2	22	502	14	279	4.9	0.4	4.5	103.1	2.9	57.3
尼崎市	25	-	25	492	25	253	5.6	-	5.6	110.1	5.6	56.6
奈良市の区部	23	1	22	377	13	202	6.3	0.3	6.0	103.6	3.6	55.5
和歌山市	39	3	36	451	36	236	10.7	0.8	9.9	123.9	9.9	64.8
倉敷市	36	4	32	350	32	227	7.5	0.8	6.7	73.1	6.7	47.4
福山市	42	5	37	340	44	241	9.1	1.1	8.0	73.6	9.5	52.2
下関市	27	5	22	273	44	139	10.0	1.8	8.1	100.7	16.2	51.3
高松市	35	4	31	408	68	234	8.3	1.0	7.4	96.9	16.2	55.6
松山市	43	5	38	472	93	250	8.3	1.0	7.4	91.5	18.0	48.4
高知市	63	7	56	274	46	198	18.6	2.1	16.5	80.8	13.6	58.4
久留米市	34	4	30	311	57	193	11.1	1.3	9.8	101.6	18.6	63.1
長崎市	49	9	40	563	77	281	11.3	2.1	9.2	129.7	17.7	64.7
大分市	53	12	41	387	107	221	11.1	2.5	8.6	81.0	22.4	46.2
宮崎市	39	5	34	379	68	226	9.7	1.2	8.5	94.3	16.9	56.2
鹿児島市の区部	97	13	84	530	133	373	16.0	2.1	13.8	87.3	21.9	61.4
那覇市	19	2	17	274	39	187	5.9	0.6	5.3	85.4	12.1	58.3

(医療施設調査)

統計表 11 都道府県—指定都市・特別区・中核市（再掲）別にみた病床数及び人口 10 万対病床数

(2-1)

平成26(2014)年10月1日現在

	病 床 数					人口 10 万対病床数				
	病 院 ¹⁾	精神病床 (再掲)	療養病床 (再掲)	一般病床 (再掲)	一 般 診 療 所	病 院 ¹⁾	精神病床 (再掲)	療養病床 (再掲)	一般病床 (再掲)	一 般 診 療 所
全 国	1 568 261	338 174	328 144	894 216	112 364	1 234.0	266.1	258.2	703.6	88.4
北 海 道	96 574	20 484	22 646	53 107	6 950	1 788.4	379.3	419.4	983.5	128.7
青 森	17 664	4 495	2 699	10 380	2 766	1 337.2	340.3	204.3	785.8	209.4
岩 手	17 569	4 429	2 432	10 554	1 663	1 368.3	344.9	189.4	822.0	129.5
宮 城	25 265	6 175	3 045	15 955	1 945	1 085.3	265.2	130.8	685.4	83.5
秋 田	15 437	4 080	2 229	9 054	931	1 488.6	393.4	214.9	873.1	89.8
山 形	14 921	3 817	1 925	9 137	749	1 319.3	337.5	170.2	807.9	66.2
福 島	25 835	6 449	3 955	15 301	1 845	1 335.1	333.3	204.4	790.7	95.3
茨 城	32 151	7 383	5 742	18 850	2 140	1 101.4	252.9	196.7	645.8	73.3
栃 木	21 572	5 158	4 124	12 197	1 812	1 089.5	260.5	208.3	616.0	91.5
群 馬	24 596	5 186	4 707	14 586	1 383	1 244.7	262.4	238.2	738.2	70.0
埼 玉	62 060	14 393	11 910	35 554	2 996	857.3	198.8	164.5	491.1	41.4
千 葉	58 126	12 773	10 234	34 931	2 612	938.0	206.1	165.1	563.7	42.1
東 京	127 110	22 612	22 708	81 125	4 285	949.3	168.9	169.6	605.9	32.0
神 奈 川	74 119	14 155	13 462	46 267	2 726	814.9	155.6	148.0	508.7	30.0
新 潟	29 065	6 760	4 928	17 281	786	1 256.6	292.3	213.1	747.1	34.0
富 山	16 880	3 203	5 112	8 461	735	1 577.6	299.3	477.8	790.7	68.7
石 川	18 468	3 790	4 388	10 180	962	1 597.6	327.9	379.6	880.6	83.2
福 井	11 103	2 298	2 346	6 394	1 328	1 405.4	290.9	297.0	809.4	168.1
山 梨	11 037	2 421	2 246	6 292	512	1 312.4	287.9	267.1	748.2	60.9
長 野	24 190	4 842	4 066	15 162	1 076	1 147.0	229.6	192.8	718.9	51.0
岐 阜	20 727	4 066	3 389	13 105	1 806	1 015.5	199.2	166.0	642.1	88.5
静 岡	38 726	6 880	10 630	21 000	2 403	1 045.2	185.7	286.9	566.8	64.9
愛 知	67 758	12 914	14 286	40 237	4 646	908.9	173.2	191.6	539.7	62.3
三 重	20 535	4 781	4 285	11 415	1 420	1 125.2	262.0	234.8	625.5	77.8
滋 賀	14 561	2 379	2 796	9 279	536	1 028.3	168.0	197.5	655.3	37.9
京 都	35 883	6 386	6 332	22 823	892	1 374.8	244.7	242.6	874.4	34.2
大 阪	107 770	19 122	22 504	65 472	2 656	1 219.7	216.4	254.7	741.0	30.1
兵 庫	65 335	11 720	14 450	38 911	3 019	1 179.1	211.5	260.8	702.2	54.5
奈 良	16 701	2 890	3 425	10 333	575	1 213.7	210.0	248.9	750.9	41.8
和 歌 山	13 722	2 099	2 782	8 736	1 414	1 413.2	216.2	286.5	899.7	145.6
鳥 取	8 722	1 931	1 791	4 954	569	1 519.5	336.4	312.0	863.1	99.1
島 根	11 003	2 324	2 274	6 342	545	1 578.6	333.4	326.3	909.9	78.2
岡 山	29 088	5 698	4 854	18 369	2 513	1 511.9	296.2	252.3	954.7	130.6
広 島	40 418	8 985	10 114	21 136	3 381	1 426.7	317.2	357.0	746.1	119.3
山 口	27 120	6 059	9 703	11 258	2 012	1 926.1	430.3	689.1	799.6	142.9
徳 島	14 845	3 916	4 367	6 502	2 137	1 943.1	512.6	571.6	851.0	279.7
香 川	15 102	3 433	2 653	8 875	1 921	1 539.4	349.9	270.4	904.7	195.8
愛 媛	22 579	5 116	5 131	12 234	3 315	1 618.6	366.7	367.8	877.0	237.6
高 知	18 320	3 676	6 669	7 857	1 495	2 482.4	498.1	903.7	1 064.6	202.6
福 岡	86 071	21 476	21 340	42 914	8 415	1 690.7	421.8	419.2	842.9	165.3
佐 賀	15 108	4 267	4 364	6 423	2 603	1 809.3	511.0	522.6	769.2	311.7
長 崎	26 780	7 922	6 407	12 270	4 210	1 932.2	571.6	462.3	885.3	303.8
熊 本	35 190	8 943	9 310	16 735	5 447	1 961.5	498.5	519.0	932.8	303.6
大 分	20 042	5 247	2 908	11 797	4 099	1 711.5	448.1	248.3	1 007.4	350.0
宮 崎	19 245	5 837	3 804	9 495	2 944	1 727.6	524.0	341.5	852.3	264.3
鹿 児 島	34 275	9 792	8 887	15 371	5 973	2 054.9	587.1	532.8	921.5	358.1
沖 縄	18 893	5 412	3 785	9 605	1 216	1 329.6	380.9	266.4	675.9	85.6

(医療施設調査)

注：1)「病院」には、「感染症病床」及び「結核病床」を含む。

統計表11 都道府県一指定都市・特別区・中核市(再掲)別にみた病床数及び人口10万対病床数

(2-2)

平成26(2014)年10月1日現在

	病 床 数					人口10万対病床数				
	病 院 ¹⁾				一 般 診 療 所	病 院 ¹⁾				一 般 診 療 所
	精神病床 (再掲)	療養病床 (再掲)	一般病床 (再掲)			精神病床 (再掲)	療養病床 (再掲)	一般病床 (再掲)		
(再掲) 指定都市・特別区										
東京都の区部	78 738	7 042	12 124	59 290	3 123	861.2	77.0	132.6	648.5	34.2
札幌市	37 154	7 223	7 860	21 961	2 340	1 912.2	371.7	404.5	1 130.3	120.4
仙台市	12 708	2 640	932	9 126	718	1 184.3	246.0	86.9	850.5	66.9
さいたま市	7 870	1 191	1 315	5 334	416	624.6	94.5	104.4	423.3	33.0
千葉市	9 314	1 444	1 262	6 572	462	964.2	149.5	130.6	680.3	47.8
横浜市	27 754	5 447	3 845	18 360	959	748.1	146.8	103.6	494.9	25.8
川崎市	10 838	1 758	1 432	7 596	341	741.8	120.3	98.0	519.9	23.3
相模原市	7 844	1 125	2 765	3 948	178	1 084.9	155.6	382.4	546.1	24.6
新潟市	11 032	2 574	2 092	6 328	274	1 365.3	318.6	258.9	783.2	33.9
静岡市	7 653	1 024	1 957	4 566	315	1 082.5	144.8	276.8	645.8	44.6
浜松市	9 129	1 809	2 509	4 751	515	1 154.1	228.7	317.2	600.6	65.1
名古屋	25 162	4 596	4 164	16 269	1 432	1 105.1	201.8	182.9	714.5	62.9
京都	23 139	3 873	4 373	14 720	492	1 575.2	263.6	297.7	1 002.0	33.5
大阪	32 662	231	6 462	25 875	793	1 216.0	8.6	240.6	963.3	29.5
堺市	12 448	2 882	3 838	5 629	214	1 481.9	343.1	456.9	670.1	25.5
神戸市	18 907	3 653	3 154	12 040	704	1 229.3	237.5	205.1	782.8	45.8
岡山市	11 067	2 796	974	7 231	1 053	1 547.8	391.0	136.2	1 011.3	147.3
広島	14 557	2 916	3 747	7 817	1 444	1 227.4	245.9	315.9	659.1	121.8
北九州	19 111	4 268	4 774	9 995	1 626	1 984.5	443.2	495.7	1 037.9	168.8
福岡	21 680	3 973	4 949	12 692	1 981	1 427.3	261.6	325.8	835.5	130.4
熊本市	15 532	3 251	3 646	8 596	1 955	2 098.9	439.3	492.7	1 161.6	264.2
(再掲) 中核市										
旭川市	7 322	1 091	1 696	4 509	618	2 110.1	314.4	488.8	1 299.4	178.1
函館市	6 284	1 332	1 014	3 892	495	2 310.3	489.7	372.8	1 430.9	182.0
青森市	4 641	1 271	723	2 581	802	1 594.8	436.8	248.5	886.9	275.6
盛岡市	6 275	1 369	957	3 929	459	2 091.7	456.3	319.0	1 309.7	153.0
秋田市	5 543	1 734	748	3 037	261	1 737.6	543.6	234.5	952.0	81.8
郡山市	5 864	1 566	701	3 597	301	1 782.4	476.0	213.1	1 093.3	91.5
いわき市	4 864	1 204	1 264	2 344	441	1 492.0	369.3	387.7	719.0	135.3
宇都宮市	6 495	1 982	1 442	3 009	538	1 253.9	382.6	278.4	580.9	103.9
前橋市	4 506	983	401	3 105	300	1 325.3	289.1	117.9	913.2	88.2
高崎市	3 987	882	856	2 243	365	1 063.2	235.2	228.3	598.1	97.3
川越市	4 320	1 098	887	2 335	152	1 234.3	313.7	253.4	667.1	43.4
船橋市	4 409	1 260	541	2 604	102	707.7	202.2	86.8	418.0	16.4
柏市	4 722	1 382	411	2 929	119	1 157.4	338.7	100.7	717.9	29.2
横須賀市	3 416	366	550	2 494	250	839.3	89.9	135.1	612.8	61.4
富山市	7 717	1 403	2 559	3 701	304	1 841.8	334.8	610.7	883.3	72.6
金沢市	9 757	2 187	2 396	5 143	498	2 102.8	471.3	516.4	1 108.4	107.3
長野市	5 055	1 435	638	2 978	229	1 313.0	372.7	165.7	773.5	59.5
岐阜	6 716	1 109	1 101	4 446	479	1 642.1	271.1	269.2	1 087.0	117.1
豊橋市	5 194	1 457	1 714	2 003	327	1 392.5	390.6	459.5	537.0	87.7
豊田	2 916	729	373	1 808	156	694.3	173.6	88.8	430.5	37.1
岡崎市	2 507	273	749	1 429	119	666.8	72.6	199.2	380.1	31.6
大津市	4 140	948	656	2 481	135	1 210.5	277.2	191.8	725.4	39.5
高槻市	4 440	811	382	3 247	116	1 250.7	228.5	107.6	914.6	32.7
東大阪市	4 558	1 083	913	2 562	76	904.4	214.9	181.2	508.3	15.1
豊中市	4 072	1 012	751	2 205	150	1 030.9	256.2	190.1	558.2	38.0
枚方市	5 093	966	912	3 215	175	1 257.5	238.5	225.2	793.8	43.2
姫路市	6 091	974	1 229	3 882	374	1 138.5	182.1	229.7	725.6	69.9
西宮市	5 133	724	1 241	3 140	141	1 054.0	148.7	254.8	644.8	29.0
尼崎市	4 131	-	1 226	2 897	246	924.2	-	274.3	648.1	55.0
奈良市	4 367	587	791	2 949	153	1 199.7	161.3	217.3	810.2	42.0
和歌山市	5 966	725	991	4 242	531	1 639.0	199.2	272.3	1 165.4	145.9
倉敷市	7 420	849	1 287	5 274	463	1 549.1	177.2	268.7	1 101.0	96.7
福山市	5 764	1 196	1 129	3 433	640	1 247.6	258.9	244.4	743.1	138.5
下関市	5 651	1 110	2 333	2 172	672	2 085.2	409.6	860.9	801.5	248.0
高松市	6 005	1 430	611	3 845	1 040	1 426.4	339.7	145.1	913.3	247.0
松山市	7 679	1 663	1 732	4 278	1 473	1 488.2	322.3	335.7	829.1	285.5
高知市	10 028	1 821	3 343	4 802	790	2 958.1	537.2	986.1	1 416.5	233.0
久留米市	6 802	1 532	1 565	3 699	844	2 222.9	500.7	511.4	1 208.8	275.8
長崎市	10 133	3 494	1 857	4 738	1 082	2 334.8	805.1	427.9	1 091.7	249.3
大分市	7 430	2 700	451	4 267	1 652	1 554.4	564.9	94.4	892.7	345.6
宮崎市	6 438	1 391	1 219	3 745	1 034	1 601.5	346.0	303.2	931.6	257.2
鹿児島	12 947	3 335	2 902	6 611	2 060	2 132.9	549.4	478.1	1 089.1	339.4
那覇市	3 266	735	636	1 895	518	1 017.4	229.0	198.1	590.3	161.4

(医療施設調査)

注: 1) 「病院」には、「感染症病床」及び「結核病床」を含む。

統計表 12 都道府県別にみた療養病床を有する施設数及び病床数

各年10月1日現在

	療養病床を有する病院						療養病床を有する一般診療所					
	施設数			病床数			施設数			病床数		
	平成26年 (2014)	平成25年 (2013)	増減数	平成26年 (2014)	平成25年 (2013)	増減数	平成26年 (2014)	平成25年 (2013)	増減数	平成26年 (2014)	平成25年 (2013)	増減数
全 国	3 848	3 873	△ 25	328 144	328 195	△ 51	1 125	1 231	△ 106	11 410	12 473	△ 1 063
北 海 道	257	258	△ 1	22 646	22 830	△ 184	61	57	4	682	657	25
青 森	38	39	△ 1	2 699	2 806	△ 107	20	25	△ 5	173	216	△ 43
岩 手	30	33	△ 3	2 432	2 581	△ 149	18	20	△ 2	219	249	△ 30
宮 城	51	51	-	3 045	3 050	△ 5	17	17	-	167	167	-
秋 田	26	28	△ 2	2 229	2 293	△ 64	7	7	-	81	81	-
山 形	22	23	△ 1	1 925	2 017	△ 92	9	9	-	111	111	-
福 島	50	50	-	3 955	4 011	△ 56	12	14	△ 2	125	153	△ 28
茨 城	82	83	△ 1	5 742	5 792	△ 50	14	16	△ 2	142	159	△ 17
栃 木	57	57	-	4 124	4 118	6	9	11	△ 2	78	108	△ 30
群 馬	68	68	-	4 707	4 823	△ 116	7	8	△ 1	74	93	△ 19
埼 玉	124	126	△ 2	11 910	12 095	△ 185	4	4	-	51	51	-
千 葉	118	113	5	10 234	9 614	620	15	16	△ 1	178	204	△ 26
東 京	245	246	△ 1	22 708	22 432	276	16	16	-	204	184	20
神 奈 川	123	123	-	13 462	13 376	86	12	12	-	151	154	△ 3
新 潟	53	53	-	4 928	5 039	△ 111	4	5	△ 1	49	47	2
富 山	51	52	△ 1	5 112	5 145	△ 33	4	5	△ 1	41	57	△ 16
石 川	45	45	-	4 388	4 388	-	5	8	△ 3	40	65	△ 25
福 井	33	33	-	2 346	2 294	52	13	15	△ 2	165	188	△ 23
山 梨	29	29	-	2 246	2 232	14	6	8	△ 2	60	73	△ 13
長 野	58	57	1	4 066	4 019	47	15	16	△ 1	167	170	△ 3
岐 阜	53	54	△ 1	3 389	3 489	△ 100	24	26	△ 2	272	308	△ 36
静 岡	91	88	3	10 630	10 487	143	9	10	△ 1	102	120	△ 18
愛 知	154	155	△ 1	14 286	13 880	406	25	30	△ 5	252	307	△ 55
三 重	55	55	-	4 285	4 277	8	18	18	-	217	220	△ 3
滋 賀	29	29	-	2 796	2 754	42	2	3	△ 1	35	42	△ 7
京 都	67	67	-	6 332	6 304	28	6	6	-	69	69	-
大 阪	233	240	△ 7	22 504	22 832	△ 328	5	5	-	44	44	-
兵 庫	164	164	-	14 450	14 428	22	30	34	△ 4	324	374	△ 50
奈 良	36	35	1	3 425	3 243	182	2	2	-	26	26	-
和 歌 山	41	41	-	2 782	2 794	△ 12	16	17	△ 1	183	192	△ 9
鳥 取	25	24	1	1 791	1 746	45	7	7	-	54	54	-
島 根	30	30	-	2 274	2 237	37	6	6	-	76	76	-
岡 山	84	85	△ 1	4 854	4 861	△ 7	37	39	△ 2	419	442	△ 23
広 島	126	129	△ 3	10 114	10 196	△ 82	55	62	△ 7	576	636	△ 60
山 口	79	79	-	9 703	9 694	9	19	21	△ 2	219	251	△ 32
徳 島	63	64	△ 1	4 367	4 310	57	28	36	△ 8	220	306	△ 86
香 川	43	44	△ 1	2 653	2 659	△ 6	37	41	△ 4	337	382	△ 45
愛 媛	81	80	1	5 131	5 090	41	37	38	△ 1	454	474	△ 20
高 知	85	86	△ 1	6 669	6 740	△ 71	4	4	-	29	29	-
福 岡	222	224	△ 2	21 340	21 358	△ 18	123	137	△ 14	1 024	1 129	△ 105
佐 賀	61	61	-	4 364	4 344	20	43	46	△ 3	389	407	△ 18
長 崎	70	70	-	6 407	6 410	△ 3	64	72	△ 8	605	684	△ 79
熊 本	106	106	-	9 310	9 357	△ 47	63	71	△ 8	613	701	△ 88
大 分	52	52	-	2 908	2 893	15	46	49	△ 3	385	395	△ 10
宮 崎	64	66	△ 2	3 804	3 852	△ 48	38	42	△ 4	381	405	△ 24
鹿 児 島	134	138	△ 4	8 887	9 215	△ 328	98	104	△ 6	979	1 037	△ 58
沖 縄	40	40	-	3 785	3 790	△ 5	15	16	△ 1	168	176	△ 8

(医療施設調査)

II 病院報告

統計表 13 年間患者数, 病院の種類一病床の種類別にみた1日平均患者数の年次推移

(単位:人)

各年間

	平成5年 (1993)	8年 ('96)	11年 ('99)	14年 (2002)	17年 ('05)	20年 ('08)	23年 ('11)	25年 ('13)	26年 ('14)
在院患者延数	507 283 305	513 605 500	509 438 114	509 443 294	504 499 287	482 395 353	474 252 454	465 501 799	460 330 943
(再掲)療養病床	...	10 948 646	50 903 262	100 968 854	121 704 131	113 019 537	110 326 717	107 763 506	107 086 533
(再掲)介護療養病床	33 178 545	26 075 878	22 658 443	21 250 066
新入院患者数	10 940 760	11 768 143	12 786 484	13 572 932	14 123 260	14 273 548	14 821 932	15 215 463	15 406 819
(再掲)療養病床	...	45 133	162 024	315 721	394 582	362 192	356 095	366 931	382 179
(再掲)介護療養病床	71 846	52 012	45 674	42 695
退院患者数	10 945 115	11 755 692	12 783 173	13 576 632	14 115 769	14 296 320	14 825 669	15 236 587	15 411 107
(再掲)療養病床	...	52 175	243 283	491 908	611 827	559 103	567 167	583 449	595 496
(再掲)介護療養病床	89 480	66 357	58 909	54 525
外来患者延数	633 219 373	653 270 549	653 382 423	633 917 992	576 568 450	523 861 651	511 609 176	507 343 885	500 821 580
1日平均在院患者数	1 389 817	1 403 294	1 395 721	1 395 735	1 382 190	1 318 020	1 299 322	1 275 347	1 261 181
精神科病院	254 739	251 786	245 458	245 899	242 461	236 704	232 473	226 885	223 843
結核療養所	670	369	219	119	75	88	87	8	-
一般病院	1 134 408	1 151 138	1 150 044	1 149 717	1 139 653	1 081 228	1 066 761	1 048 455	1 037 337
精神病床	344 230	340 419	334 222	332 022	325 027	315 100	307 453	300 066	295 820
感染症病床	114	124	60	47	48	43	45	54	57
結核病床	16 666	13 607	11 332	8 187	5 512	3 689	2 854	2 312	2 175
療養病床	1 028 806	29 914	139 461	276 627	333 436	308 797	302 265	295 242	293 388
一般病床	...	1 019 229	910 646	778 853	718 167	690 392	686 705	677 672	669 741
(再掲)介護療養病床 ⁴⁾	90 652	71 441	62 078	58 219
1日平均新入院患者数	29 975	32 153	35 031	37 186	38 694	38 999	40 608	41 686	42 210
精神科病院	481	499	541	577	645	676	695	703	703
結核療養所	5	2	1	1	1	1	1	-	-
一般病院	29 489	31 652	34 490	36 608	38 048	38 322	39 913	40 983	41 507
精神病床	731	769	853	909	987	1 002	1 021	1 046	1 041
感染症病床	8	9	5	5	5	4	5	6	7
結核病床	125	112	111	93	76	50	40	34	34
療養病床	29 111	123	444	865	1 081	990	976	1 005	1 047
一般病床	...	31 140	33 619	35 314	36 544	36 953	38 566	39 595	40 082
(再掲)介護療養病床 ⁴⁾	196	142	125	117
1日平均退院患者数	29 987	32 119	35 022	37 196	38 673	39 061	40 618	41 744	42 222
精神科病院	481	501	543	581	650	679	705	710	714
結核療養所	5	2	1	1	1	1	1	-	-
一般病院	29 501	31 616	34 479	36 615	38 023	38 382	39 913	41 033	41 508
精神病床	731	773	861	917	1 000	1 012	1 042	1 062	1 063
感染症病床	8	9	5	5	5	4	4	5	6
結核病床	129	115	111	93	77	49	40	33	32
療養病床	29 118	143	667	1 348	1 676	1 528	1 554	1 598	1 631
一般病床	...	31 079	33 379	34 833	35 916	36 468	37 979	39 045	39 491
(再掲)介護療養病床 ⁴⁾	244	182	161	149
1日平均外来患者数	1 734 848	1 784 892	1 790 089	1 736 762	1 579 640	1 431 316	1 401 669	1 389 983	1 372 114
精神科病院	32 752	36 741	40 817	45 836	50 482	53 965	57 085	56 927	57 047
結核療養所	226	83	35	6	4	5	5	1	-
一般病院	1 701 870	1 748 069	1 749 236	1 690 920	1 529 154	1 377 346	1 344 579	1 333 055	1 315 066

注: 1) 平成11年4月に「感染症の予防及び感染症の患者に対する医療に関する法律」が施行されたため、「伝染病床」は「感染症病床」に改められた。(病院報告)

2) 療養病床は、平成8・11年は「療養型病床群」、平成14年は「療養病床」及び「経過旧療養型病床群」の数値である。

3) 一般病床は、平成5年は「その他の病床」、平成8・11年は「その他の病床(療養型病床群を除く)」、平成14年は「一般病床」及び「経過旧その他の病床(経過旧療養型病床群を除く。)」である。

4) 介護療養病床は療養病床の再掲である。

5) 東日本大震災の影響により、平成23年3月分の報告において、病院の合計11施設(岩手県気仙医療圏1施設、岩手県宮古医療圏1施設、宮城県石巻医療圏2施設、宮城県気仙沼医療圏2施設、福島県相双医療圏6施設)は、報告のあった患者数のみ集計した。

統計表 14 人口10万対1日平均患者数・病床の種類別にみた病床利用率・平均在院日数の年次推移

各年間

	平成17年 (2005)	18年 ('06)	19年 ('07)	20年 ('08)	21年 ('09)	22年 ('10)	23年 ('11)	24年 ('12)	25年 ('13)	26年 ('14)
人口10万対 1日平均患者数(人)										
在院患者数	1 081.8	1 063.6	1 043.0	1 032.2	1 026.0	1 025.7	1 016.7	1 009.4	1 001.9	992.4
精神病床	254.4	251.7	248.4	246.8	245.6	243.1	240.6	238.3	235.7	232.8
感染症病床	0.0	0.0	0.0	0.0	0.0	0.0	0.0	0.0	0.0	0.0
結核病床	4.3	3.5	3.1	2.9	2.6	2.4	2.2	2.0	1.8	1.7
療養病床	261.0	255.0	244.2	241.8	241.1	239.1	236.5	234.1	231.9	230.9
一般病床	562.1	553.3	547.4	540.7	536.6	541.1	537.3	535.1	532.4	527.0
(再掲)介護療養病床 ¹⁾	...	82.0	77.1	71.0	65.1	59.9	55.9	52.4	48.8	45.8
人口10万対 1日平均患者数(人)										
新入院患者数	30.3	30.6	30.6	30.5	30.9	31.6	31.8	32.4	32.7	33.2
精神病床	0.8	0.8	0.8	0.8	0.8	0.8	0.8	0.8	0.8	0.8
感染症病床	0.0	0.0	0.0	0.0	0.0	0.0	0.0	0.0	0.0	0.0
結核病床	0.1	0.1	0.0	0.0	0.0	0.0	0.0	0.0	0.0	0.0
療養病床	0.8	0.8	0.8	0.8	0.8	0.8	0.8	0.8	0.8	0.8
一般病床	28.6	29.0	29.0	28.9	29.3	30.0	30.2	30.8	31.1	31.5
(再掲)介護療養病床 ¹⁾	...	0.2	0.2	0.2	0.1	0.1	0.1	0.1	0.1	0.1
人口10万対 1日平均患者数(人)										
退院患者数	30.3	30.7	30.6	30.6	30.9	31.6	31.8	32.4	32.8	33.2
精神病床	0.8	0.8	0.8	0.8	0.8	0.8	0.8	0.8	0.8	0.8
感染症病床	0.0	0.0	0.0	0.0	0.0	0.0	0.0	0.0	0.0	0.0
結核病床	0.1	0.0	0.0	0.0	0.0	0.0	0.0	0.0	0.0	0.0
療養病床	1.3	1.3	1.2	1.2	1.2	1.2	1.2	1.2	1.3	1.3
一般病床	28.1	28.6	28.6	28.6	28.9	29.5	29.7	30.3	30.7	31.1
(再掲)介護療養病床 ¹⁾	...	0.2	0.2	0.2	0.2	0.2	0.1	0.1	0.1	0.1
人口10万対 1日平均患者数(人)										
外来患者数	1 236.3	1 193.7	1 159.4	1 120.9	1 111.2	1 102.8	1 096.8	1 096.2	1 091.9	1 079.7
精神科病院	39.5	40.7	41.9	42.3	43.1	44.2	44.7	44.9	44.7	44.9
結核療養所	0.0	0.0	0.0	0.0	0.0	0.0	0.0	0.0	0.0	-
一般病院	1 196.8	1 153.0	1 117.4	1 078.6	1 068.0	1 058.6	1 052.1	1 051.4	1 047.2	1 034.8
病床利用率(%)	84.8	83.5	82.2	81.7	81.6	82.3	81.9	81.5	81.0	80.3
精神病床	91.7	91.1	90.2	90.0	89.9	89.6	89.1	88.7	88.1	87.3
感染症病床	2.7	2.2	2.2	2.4	2.8	2.8	2.5	2.4	3.0	3.2
結核病床	45.3	39.8	37.1	38.0	37.1	36.5	36.6	34.7	34.3	34.7
療養病床	93.4	91.9	90.7	90.6	91.2	91.7	91.2	90.6	89.9	89.4
一般病床	79.4	78.0	76.6	75.9	75.4	76.6	76.2	76.0	75.5	74.8
介護療養病床	...	94.1	93.9	94.2	94.5	94.9	94.6	93.9	93.1	92.9
平均在院日数(日)	35.7	34.7	34.1	33.8	33.2	32.5	32.0	31.2	30.6	29.9
精神病床	327.2	320.3	317.9	312.9	307.4	301.0	298.1	291.9	284.7	281.2
感染症病床	9.8	9.2	9.3	10.2	6.8	10.1	10.0	8.5	9.6	8.9
結核病床	71.9	70.5	70.0	74.2	72.5	71.5	71.0	70.7	68.8	66.7
療養病床	172.8	171.4	177.1	176.6	179.5	176.4	175.1	171.8	168.3	164.6
一般病床	19.8	19.2	19.0	18.8	18.5	18.2	17.9	17.5	17.2	16.8
介護療養病床	...	268.6	284.2	292.3	298.8	300.2	311.2	307.0	308.6	315.5
介護療養病床を除く総数	...	32.2	31.7	31.6	31.3	30.7	30.4	29.7	29.2	28.6

注：1) 介護療養病床は療養病床の再掲である。

(病院報告)

2) 東日本大震災の影響により、平成23年3月分の報告において、病院の合計11施設（岩手県気仙医療圏1施設、岩手県宮古医療圏1施設、宮城県石巻医療圏2施設、宮城県気仙沼医療圏2施設、福島県相双医療圏5施設）は、報告のあった患者数のみ集計した。

統計表 15 都道府県—指定都市・特別区・中核市（再掲）別にみた人口10万対1日平均患者数

平成26(2014)年 年間
(単位：人)

(2-1)

	在 院	精神病床 (再掲)	療養病床 (再掲)	一般病床 (再掲)	介護療養病床 (再掲)	新 入 院	退 院	外 来
全 国	992.4	232.8	230.9	527.0	45.8	33.2	33.2	1 079.7
北 海 道	1 434.3	335.1	370.1	728.0	72.4	42.0	42.0	1 448.9
青 森 県	1 031.6	288.9	189.4	552.3	49.0	32.7	32.7	1 086.2
岩 手 県	1 055.5	290.1	169.4	595.0	27.0	33.1	33.1	1 024.5
宮 城 県	836.3	229.7	113.6	492.5	7.0	31.7	31.7	916.3
秋 田 県	1 209.2	349.1	200.8	658.3	47.9	37.2	37.2	1 292.7
山 形 県	1 043.6	289.4	151.1	601.2	1.5	37.3	37.3	1 071.1
福 島 県	983.9	267.3	170.7	544.7	22.3	32.1	32.1	1 043.7
茨 城 県	831.4	211.2	170.3	449.0	28.6	28.7	28.7	1 058.1
栃 木 県	876.3	230.5	186.0	458.1	24.5	28.2	28.2	1 011.1
群 馬 県	995.3	233.4	214.0	546.3	32.1	34.6	34.7	1 000.4
埼 玉 県	693.3	181.1	148.1	363.1	20.4	23.1	23.1	876.9
千 葉 県	728.5	174.9	143.2	409.4	22.7	27.1	27.1	967.4
東 京 都	758.2	150.6	152.9	452.6	37.1	32.8	32.8	1 071.8
神 奈 川 県	646.4	130.4	134.0	380.8	21.9	28.2	28.2	865.4
新 潟 県	1 004.5	254.9	190.3	558.2	68.1	31.3	31.3	1 103.7
富 山 県	1 316.2	276.9	454.5	582.7	183.7	37.6	37.6	1 301.2
石 川 県	1 307.2	294.7	336.7	673.8	74.1	38.6	38.6	1 317.6
福 井 県	1 160.3	253.7	267.8	636.9	66.0	38.2	38.3	1 378.5
山 梨 県	987.0	234.0	225.2	527.1	20.7	32.3	32.3	1 141.6
長 野 県	916.5	196.3	170.9	548.1	49.0	37.3	37.3	1 207.6
岐 阜 県	774.3	179.0	135.4	457.9	20.0	30.6	30.6	1 057.6
静 岡 県	812.5	155.4	247.6	408.2	54.5	28.1	28.1	831.4
愛 知 県	727.8	153.4	169.5	403.2	28.4	29.0	29.0	923.8
三 重 県	890.6	230.5	202.1	457.4	48.8	29.2	29.2	930.9
滋 賀 県	820.9	141.8	179.9	498.2	23.8	30.8	30.8	969.5
京 都 府	1 089.1	200.7	227.3	659.4	111.8	36.0	36.0	1 215.5
大 阪 府	1 010.4	191.5	231.7	582.9	26.9	36.2	36.2	1 093.9
兵 庫 県	931.7	188.2	233.4	508.6	36.8	33.5	33.5	1 017.2
奈 良 県	920.0	179.3	204.4	533.8	53.9	33.2	33.2	1 107.8
和 歌 山 県	1 103.7	178.4	247.3	676.8	52.0	35.6	35.7	1 218.2
鳥 取 県	1 231.8	285.6	265.3	679.9	37.0	40.5	40.5	1 205.3
島 根 県	1 273.4	291.4	281.3	700.0	47.8	41.0	41.0	1 053.2
岡 山 県	1 133.9	236.4	216.9	677.7	31.3	39.4	39.5	1 372.9
広 島 県	1 193.7	285.2	322.9	583.6	83.4	36.3	36.4	1 142.8
山 口 県	1 659.7	389.4	631.2	638.0	143.4	38.2	38.2	1 143.7
徳 島 県	1 583.0	432.3	499.4	648.9	146.7	38.0	38.1	1 496.2
香 川 県	1 199.7	305.2	232.4	660.5	59.1	40.6	40.7	1 491.1
愛 媛 県	1 259.1	290.9	327.1	639.9	73.2	37.5	37.5	1 395.0
高 知 県	2 075.1	412.7	838.5	822.2	267.4	42.5	42.6	1 725.0
福 岡 県	1 424.5	377.4	380.9	663.8	74.7	39.1	39.2	1 127.7
佐 賀 県	1 569.7	462.3	478.8	625.9	100.5	35.5	35.5	1 298.1
長 崎 県	1 613.0	502.1	416.6	691.3	47.1	41.8	41.8	1 261.3
熊 本 県	1 658.9	450.1	474.9	731.8	113.7	39.4	39.4	1 214.6
大 分 県	1 442.8	410.8	220.2	809.2	30.8	42.9	43.0	1 290.7
宮 崎 県	1 390.6	479.8	296.7	611.6	61.4	35.9	35.9	1 164.5
鹿 児 島 県	1 704.0	528.2	485.6	687.3	56.5	38.1	38.2	1 274.6
沖 縄 県	1 164.7	350.0	247.1	566.0	27.4	37.5	37.5	1 005.8

(病院報告)

統計表 15 都道府県—指定都市・特別区・中核市（再掲）別にみた人口10万対1日平均患者数

平成26(2014)年 年間

(2-2)

(単位：人)

	在 院	精神病床 (再掲)	療養病床 (再掲)	一般病床 (再掲)	介護療養病床 (再掲)	新 入 院	退 院	外 来
(再掲) 指定都市・特別区								
東 京 都 区 部	671.0	68.1	118.3	483.5	26.4	36.0	36.0	1 200.0
札 幌 市	1 591.0	337.4	380.3	871.8	78.6	49.8	49.9	1 500.4
仙 台 市	908.7	208.3	81.7	618.6	-	41.5	41.6	1 035.4
さ い た ま 市	500.3	80.7	94.4	324.5	23.4	22.3	22.3	789.9
千 葉 市	712.9	116.8	109.2	484.8	10.2	30.2	30.1	1 062.0
横 浜 市	604.0	118.8	96.3	387.4	14.0	28.5	28.5	847.5
川 崎 市	552.0	89.0	89.2	372.5	15.6	28.4	28.4	847.4
相 模 原 市	842.9	129.3	334.1	379.4	85.7	32.3	32.4	1 163.7
新 潟 市	1 135.3	300.3	234.4	598.6	58.2	35.4	35.4	1 137.0
静 岡 市	817.9	115.9	238.8	460.2	51.4	29.6	29.6	807.0
浜 松 市	940.7	193.7	285.9	458.5	70.2	33.1	33.1	927.1
名 古 屋 市	868.3	175.5	162.7	526.7	20.8	37.9	37.9	1 159.7
京 都 市	1 260.0	204.9	283.8	770.4	169.6	42.5	42.5	1 376.2
大 阪 市	975.9	6.6	220.8	746.5	22.5	46.1	46.1	1 302.7
堺 市	1 257.0	292.7	436.8	521.2	44.3	34.7	34.7	842.1
神 戸 市	950.5	199.6	181.6	567.8	39.5	36.4	36.4	1 155.6
岡 山 市	1 162.9	310.5	123.6	727.3	16.0	45.7	45.7	1 358.1
広 島 市	1 035.7	230.2	286.7	516.1	87.9	35.7	35.7	1 019.3
北 九 州 市	1 653.7	385.7	455.2	810.4	54.6	49.8	49.9	1 172.1
福 岡 市	1 208.3	233.8	293.0	680.4	48.1	44.6	44.6	1 124.4
熊 本 市	1 770.8	382.9	444.4	941.9	110.7	58.6	58.7	1 539.3
(再掲) 中核市								
旭 川 市	1 632.4	265.0	399.0	966.2	99.3	57.5	57.6	1 813.3
函 館 市	1 833.3	426.5	320.2	1 083.6	82.2	63.7	63.9	1 794.3
青 森 市	1 217.4	363.0	236.0	613.3	24.4	34.0	34.1	999.8
盛 岡 市	1 666.0	399.6	303.7	960.3	70.9	59.2	59.2	1 696.1
秋 田 市	1 478.6	496.9	223.5	756.2	-	48.7	48.7	1 358.1
郡 山 市	1 304.2	372.3	181.2	750.7	44.3	46.5	46.5	1 356.3
い わ き 市	1 190.5	337.8	325.1	524.8	33.1	29.1	29.1	868.7
宇 都 宮 市	1 043.3	322.4	261.3	454.4	61.6	26.7	26.7	929.5
前 橋 市	1 063.6	248.0	108.4	706.2	2.3	50.1	50.2	1 405.7
高 崎 市	907.7	230.2	195.7	481.7	2.8	29.3	29.4	766.8
川 越 市	1 012.7	282.1	231.1	499.6	16.4	34.6	34.6	1 400.3
船 橋 市	558.5	182.3	79.2	297.0	-	23.1	23.1	867.2
柏 市	959.1	283.1	88.0	588.0	-	37.0	36.9	1 286.8
横 須 賀 市	558.7	80.6	109.4	368.7	10.0	30.1	30.1	922.3
富 山 市	1 585.3	313.5	576.9	691.3	223.2	44.0	44.1	1 368.6
金 沢 市	1 752.5	428.9	463.7	857.4	69.5	48.7	48.8	1 454.4
長 野 市	1 099.7	323.9	152.8	623.0	38.9	44.0	43.9	1 289.0
岐 阜 市	1 272.9	238.1	220.8	808.3	23.9	51.0	51.1	1 667.5
豊 橋 市	1 201.2	346.1	440.7	413.1	111.1	30.3	30.4	951.9
豊 田 市	586.7	158.9	81.9	345.9	13.2	29.3	29.3	949.5
岡 崎 市	498.9	49.2	160.1	285.5	26.2	18.9	19.0	524.8
大 津 市	960.6	217.9	178.1	563.4	6.0	41.0	41.0	1 138.1
高 槻 市	1 042.6	196.6	92.4	753.6	-	50.9	50.9	1 416.7
東 大 阪 市	752.7	197.2	160.6	394.9	23.2	23.2	23.2	801.0
豊 中 市	909.1	241.6	182.6	471.9	-	23.0	23.0	629.7
枚 方 市	1 066.2	191.9	201.4	672.8	11.4	38.2	38.2	1 370.2
姫 路 市	909.3	163.2	207.3	538.9	44.2	39.1	39.1	1 109.8
西 宮 市	861.6	125.9	229.4	501.5	14.9	35.7	35.6	933.2
尼 崎 市	745.1	-	249.2	495.9	13.2	36.1	36.0	991.1
奈 良 市	931.4	151.9	164.1	607.1	52.9	34.0	33.8	1 073.9
和 歌 山 市	1 292.8	178.7	232.1	881.8	48.8	47.9	47.9	1 565.4
倉 敷 市	1 211.3	136.2	229.5	845.7	45.5	52.4	52.5	1 751.6
福 山 市	1 024.7	237.9	214.7	572.1	36.9	39.1	39.2	1 213.0
下 関 市	1 826.9	381.9	793.6	651.5	195.2	40.0	40.1	1 021.8
高 松 市	1 066.5	314.8	127.4	620.9	36.6	40.6	40.7	1 294.7
松 山 市	1 221.6	274.0	310.5	637.0	85.5	40.2	40.2	1 279.9
高 知 市	2 427.0	416.9	915.6	1 091.3	358.3	55.1	55.1	1 926.2
久 留 米 市	1 814.7	464.2	427.9	922.6	69.8	59.2	59.1	1 590.0
長 崎 市	1 916.0	693.3	388.6	831.3	38.0	48.9	48.9	1 479.2
大 分 市	1 301.2	505.4	85.5	710.3	-	42.0	42.1	1 050.0
宮 崎 市	1 273.3	302.9	258.2	705.2	51.1	44.6	44.7	1 131.8
鹿 児 島 市	1 783.5	497.2	445.3	836.1	47.4	52.2	52.3	1 273.0
那 覇 市	896.2	222.1	177.4	496.7	-	35.1	35.1	952.5

(病院報告)

統計表 16 都道府県—指定都市・特別区・中核市（再掲）別にみた病床利用率及び平均在院日数

(2-1)

平成26(2014)年 年間

	病床利用率 (%)							平均在院日数 (日)								
	総数	精神病床	感染症病床	結核病床	療養病床	一般病床	介護療養病床	総数	精神病床	感染症病床	結核病床	療養病床	一般病床	介護療養病床	介護療養病床を除く総数	
全 国	80.3	87.3	3.2	34.7	89.4	74.8	92.9	29.9	281.2	8.9	66.7	164.6	16.8	315.5	28.6	
北 海 道	80.1	88.2	0.0	22.5	88.0	74.1	93.4	34.1	266.9	10.0	67.8	233.3	18.4	455.2	32.5	
	青 森	76.8	84.8	-	22.5	90.8	70.1	96.5	31.5	235.2	-	82.0	131.6	18.1	438.5	30.1
	岩 手	76.8	84.1	-	11.4	87.7	72.3	95.1	31.9	274.6	-	52.7	173.6	19.0	322.8	31.1
	宮 城	76.8	85.8	4.1	17.8	86.1	71.9	88.4	26.4	321.0	9.4	19.2	108.1	16.3	113.6	26.2
山 形	81.0	88.7	-	26.8	93.4	75.1	97.5	32.5	274.4	-	86.9	182.9	18.8	532.1	31.3	
	福 島	78.9	85.7	-	68.4	86.4	74.6	85.4	28.0	249.2	-	112.7	114.0	17.1	34.8	28.0
	茨 城	73.4	79.2	-	25.4	83.5	68.8	94.1	30.7	329.2	-	98.2	168.1	17.8	216.9	30.1
	栃 木	75.3	83.0	2.7	19.2	86.0	69.6	89.7	28.9	324.1	14.1	61.5	156.0	16.4	208.2	28.0
埼 千 東 神 新	80.3	88.4	10.1	31.5	89.4	74.4	98.4	31.1	369.7	8.2	90.7	170.0	17.1	407.7	30.3	
	玉 葉	79.8	88.9	3.7	43.6	88.6	74.1	93.5	28.7	361.8	12.8	75.5	121.4	16.6	349.3	27.8
	京 川	80.9	91.1	12.6	38.3	89.4	74.1	91.6	30.0	284.0	7.7	54.3	189.2	16.6	306.7	29.2
	湯 沼	78.1	85.1	5.3	35.5	88.7	72.8	93.6	26.9	339.3	7.1	56.1	179.5	15.8	267.1	26.1
富 石 福 山 長	79.6	88.8	4.9	51.5	90.3	74.4	94.5	23.1	198.9	10.4	60.6	179.3	14.5	396.5	22.1	
	山 川	79.1	84.3	16.2	57.7	90.4	74.5	90.5	23.0	234.1	15.2	63.7	202.0	14.1	381.1	22.2
	井 梨	79.9	87.1	0.3	34.6	88.7	74.8	93.4	32.1	352.0	4.8	72.0	174.5	18.7	337.1	30.0
	野 郎	83.5	92.5	5.7	26.1	95.2	73.7	97.4	35.0	320.5	4.0	100.4	245.4	16.7	265.1	30.6
岐 静 愛 三 滋	81.2	89.7	-	25.3	88.7	75.6	89.6	33.9	277.5	-	88.8	193.6	18.6	380.6	32.1	
	知 重	82.4	87.2	27.2	22.1	90.5	78.3	93.6	30.3	234.5	4.5	26.6	138.9	17.9	175.7	28.8
	賀 賀	75.1	81.3	-	11.6	84.7	70.2	83.2	30.5	264.1	-	67.2	136.7	17.5	182.6	30.0
	三 重	79.9	85.4	1.7	31.8	89.2	76.2	90.6	24.6	238.6	3.3	81.8	116.0	15.5	135.4	23.4
京 大 兵 奈 和	76.2	89.9	-	29.4	80.9	71.4	86.4	25.3	261.1	-	71.3	119.9	15.7	130.7	24.7	
	都 府	77.8	83.7	7.0	26.6	86.4	72.1	91.9	28.9	270.4	10.2	66.2	186.2	15.5	296.3	27.1
	庫 山	80.0	88.2	-	50.8	88.9	74.5	91.5	25.1	261.2	-	79.0	151.5	14.7	305.3	24.2
	良 山	79.1	88.0	2.6	29.6	86.3	73.0	92.6	30.5	306.0	8.0	46.7	154.2	16.6	368.5	28.9
鳥 島 岡 広 山	79.5	83.6	0.1	19.0	91.1	75.7	94.5	26.6	249.7	3.0	20.2	181.9	16.9	351.2	25.9	
	歌 山	79.2	82.0	0.6	14.2	93.7	75.3	95.8	30.2	268.5	73.0	69.8	199.0	19.1	417.4	27.3
	阪 庫	82.5	88.1	0.7	59.0	90.3	78.4	94.3	27.9	237.3	8.8	78.3	187.2	16.9	337.3	27.2
	山 口	79.0	89.0	0.5	39.1	89.7	72.3	91.7	27.8	297.2	8.3	67.7	160.0	16.0	386.9	26.7
鳥 島 岡 広 山	76.9	86.0	41.4	75.3	85.1	71.7	94.3	27.7	265.5	17.0	76.8	133.3	17.0	377.3	26.2	
	取 根	78.1	82.1	3.3	14.8	86.3	75.3	89.1	30.9	332.7	5.9	57.9	131.2	19.9	196.3	29.6
	山 口	80.6	83.4	-	17.3	86.3	78.1	88.6	30.4	287.1	-	65.0	97.1	18.2	68.9	29.9
	山 口	80.6	87.4	0.1	15.9	86.9	76.6	84.0	31.1	250.2	3.7	48.6	147.9	18.3	137.2	30.2
徳 香 愛 高 福	74.7	79.7	-	29.0	86.2	70.7	87.1	28.8	236.5	-	92.1	127.2	18.2	162.0	28.1	
	島 川	83.3	89.6	0.3	35.4	90.4	77.7	91.2	32.8	292.7	3.6	80.5	156.8	17.3	288.1	30.7
	媛 知	86.0	90.5	-	14.2	91.6	79.7	94.9	43.4	405.2	-	85.6	197.1	18.4	479.8	39.9
	岡 本	81.4	84.3	-	48.6	88.9	75.3	92.2	41.6	400.2	-	59.4	137.9	19.2	381.9	38.0
佐 長 熊 大 宮	78.0	87.1	-	12.2	86.1	73.2	92.2	29.5	311.6	-	57.3	166.3	17.1	232.9	28.2	
	高 知	77.5	78.9	0.7	19.9	89.0	72.7	93.8	33.6	323.6	34.5	64.6	136.8	18.4	242.6	31.8
	福 岡	83.3	82.9	-	9.9	92.7	77.0	95.8	48.8	238.0	-	41.2	194.0	22.0	440.5	42.9
	賀 崎	84.1	89.3	2.1	42.1	91.0	78.5	94.0	36.4	312.7	5.7	69.9	168.4	18.4	397.7	34.6
鹿 児 沖	86.7	90.3	-	75.8	92.0	81.1	86.0	44.2	321.2	-	86.0	127.6	20.1	342.1	41.6	
	本 分	83.3	87.7	6.0	26.6	90.5	77.7	88.5	38.6	352.4	11.5	49.0	111.6	18.5	418.9	37.5
	崎 本	84.5	90.3	-	21.7	91.5	78.4	91.9	42.1	286.4	-	76.9	167.0	20.5	294.9	39.5
	大 宮	84.3	91.7	-	61.8	88.9	80.2	92.4	33.6	400.1	-	93.6	137.8	19.8	211.1	33.0
鹿 児 沖	80.4	91.5	-	31.5	85.8	72.0	85.3	38.7	343.7	-	36.3	128.4	18.6	379.7	37.1	
	島 縄	82.7	89.8	6.8	25.7	89.4	75.1	94.2	44.7	380.8	8.9	78.1	130.4	20.2	311.4	43.3
	87.6	91.9	-	34.7	92.6	83.7	95.8	31.1	263.1	-	72.0	178.8	16.2	412.6	30.4	

注：この表では、表章記号の規約に以下の場合も含む。
「-」：病床があるが、計上する数値がない場合
「・」：病床がないので、計上する数値がない場合

(病院報告)

統計表 17 都道府県・病床の種類別にみた1日平均在院患者数の構成割合

(単位：%)

平成26(2014)年 年間

		在院患者数	精神病床	感染症病床	結核病床	療養病床	一般病床	(再掲) 介護療養病床 ¹⁾
全	国	100.0	23.5	0.0	0.2	23.3	53.1	4.6
北	海	100.0	23.4	0.0	0.1	25.8	50.8	5.1
青	森	100.0	28.0	-	0.1	18.4	53.5	4.8
岩	手	100.0	27.5	-	0.1	16.0	56.4	2.6
宮	城	100.0	27.5	0.0	0.1	13.6	58.9	0.8
秋	田	100.0	28.9	-	0.1	16.6	54.4	4.0
山	形	100.0	27.7	-	0.2	14.5	57.6	0.1
福	島	100.0	27.2	-	0.1	17.3	55.4	2.3
茨	城	100.0	25.4	0.0	0.1	20.5	54.0	3.4
栃	木	100.0	26.3	0.0	0.2	21.2	52.3	2.8
群	馬	100.0	23.4	0.0	0.2	21.5	54.9	3.2
埼	玉	100.0	26.1	0.0	0.1	21.4	52.4	2.9
千	葉	100.0	24.0	0.0	0.1	19.7	56.2	3.1
東	京	100.0	19.9	0.0	0.3	20.2	59.7	4.9
神	奈	100.0	20.2	0.0	0.2	20.7	58.9	3.4
新	潟	100.0	25.4	0.0	0.1	18.9	55.6	6.8
富	山	100.0	21.0	0.0	0.2	34.5	44.3	14.0
石	川	100.0	22.5	-	0.2	25.8	51.5	5.7
福	井	100.0	21.9	0.0	0.1	23.1	54.9	5.7
山	梨	100.0	23.7	-	0.1	22.8	53.4	2.1
長	野	100.0	21.4	0.0	0.1	18.7	59.8	5.3
岐	阜	100.0	23.1	-	0.3	17.5	59.1	2.6
静	岡	100.0	19.1	0.0	0.1	30.5	50.2	6.7
愛	知	100.0	21.1	-	0.2	23.3	55.4	3.9
三	重	100.0	25.9	0.0	0.1	22.7	51.4	5.5
滋	賀	100.0	17.3	0.0	0.1	21.9	60.7	2.9
京	都	100.0	18.4	0.0	0.2	20.9	60.5	10.3
大	阪	100.0	19.0	0.0	0.4	22.9	57.7	2.7
兵	庫	100.0	20.2	0.0	0.2	25.1	54.6	3.9
奈	良	100.0	19.5	0.0	0.2	22.2	58.0	5.9
和	歌	100.0	16.2	0.0	0.1	22.4	61.3	4.7
鳥	取	100.0	23.2	-	0.1	21.5	55.2	3.0
島	根	100.0	22.9	0.0	0.1	22.1	55.0	3.8
岡	山	100.0	20.8	-	0.3	19.1	59.8	2.8
広	島	100.0	23.9	0.0	0.2	27.1	48.9	7.0
山	口	100.0	23.5	-	0.1	38.0	38.4	8.6
徳	島	100.0	27.3	-	0.2	31.5	41.0	9.3
香	川	100.0	25.4	-	0.1	19.4	55.1	4.9
愛	媛	100.0	23.1	0.0	0.1	26.0	50.8	5.8
高	知	100.0	19.9	-	0.1	40.4	39.6	12.9
福	岡	100.0	26.5	0.0	0.2	26.7	46.6	5.2
佐	賀	100.0	29.5	-	0.2	30.5	39.9	6.4
長	崎	100.0	31.1	0.0	0.2	25.8	42.9	2.9
熊	本	100.0	27.1	-	0.1	28.6	44.1	6.9
大	分	100.0	28.5	-	0.2	15.3	56.1	2.1
宮	崎	100.0	34.5	-	0.2	21.3	44.0	4.4
鹿	児	100.0	31.0	0.0	0.2	28.5	40.3	3.3
沖	縄	100.0	30.1	-	0.1	21.2	48.6	2.4

注：1) 介護療養病床は療養病床の再掲である。

(病院報告)

統計表 19 都道府県別にみた病院の常勤換算医師数及び人口 10 万対常勤換算医師数の年次推移

(単位：人)

各年10月1日現在

	常勤換算医師数						人口10万対常勤換算医師数					
	平成21年 (2009)	22年 (' 10)	23年 (' 11)	24年 (' 12)	25年 (' 13)	26年 (' 14)	平成21年 (2009)	22年 (' 10)	23年 (' 11)	24年 (' 12)	25年 (' 13)	26年 (' 14)
全 国	191 125.3	195 368.1	199 499.2	202 825.2	206 658.6	210 112.4	149.9	152.6	156.1	159.1	162.3	165.3
北 海 道	8 968.9	8 973.1	9 110.7	9 301.8	9 419.3	9 540.4	162.9	163.0	166.1	170.4	173.4	176.7
青 森	1 680.3	1 723.4	1 754.0	1 776.4	1 788.5	1 808.5	121.8	125.5	128.7	131.6	134.0	136.9
岩 手	1 875.3	1 884.4	1 913.9	1 957.1	1 956.8	1 956.7	139.9	141.7	145.7	150.2	151.1	152.4
宮 城	3 092.2	3 176.8	3 174.2	3 242.8	3 241.8	3 316.9	132.4	135.3	136.4	139.5	139.3	142.5
秋 田	1 638.7	1 665.9	1 651.1	1 674.1	1 651.3	1 695.8	149.5	153.4	153.6	157.5	157.3	163.5
山 形	1 611.5	1 660.8	1 678.4	1 686.1	1 705.2	1 708.5	136.7	142.1	144.6	146.4	149.4	151.1
福 島	2 558.4	2 529.9	2 472.7	2 402.5	2 465.8	2 540.8	125.4	124.7	124.3	122.5	126.7	131.3
茨 城	3 582.5	3 589.7	3 648.8	3 710.5	3 798.1	3 921.7	121.0	120.9	123.4	126.1	129.6	134.4
栃 木	2 993.7	3 026.6	3 098.3	3 107.6	3 167.0	3 219.1	149.2	150.8	154.9	156.0	159.5	162.6
群 馬	2 704.5	2 807.4	2 834.6	2 936.0	2 982.7	2 993.9	134.8	139.8	141.7	147.4	150.3	151.5
埼 玉	7 382.8	7 596.7	7 840.1	7 929.5	8 065.5	8 309.8	103.5	105.6	108.8	109.9	111.7	114.8
千 葉	7 221.2	7 351.7	7 534.5	7 757.9	8 110.4	8 341.8	117.6	118.3	121.3	125.2	131.0	134.6
東 京	24 608.9	25 423.3	25 913.3	26 382.2	27 124.2	27 556.1	191.2	193.2	196.4	199.4	203.9	205.8
神 奈 川	11 377.5	11 861.2	12 272.3	12 460.5	12 597.4	12 856.8	127.2	131.1	135.5	137.4	138.8	141.3
新 潟	2 861.2	2 889.4	2 907.1	2 948.5	2 979.7	2 999.1	120.3	121.7	123.1	125.6	127.9	129.7
富 山	1 774.2	1 777.5	1 830.5	1 864.7	1 881.1	1 899.2	162.0	162.6	168.2	172.3	174.8	177.5
石 川	2 134.8	2 198.1	2 228.5	2 289.1	2 297.3	2 326.0	183.2	187.9	191.1	196.8	198.2	201.2
福 井	1 360.3	1 393.9	1 424.1	1 426.9	1 449.9	1 492.0	168.4	172.9	177.3	178.6	182.4	188.9
山 梨	1 172.3	1 269.2	1 285.5	1 307.8	1 278.5	1 351.4	135.2	147.1	150.0	153.5	150.9	160.7
長 野	3 007.5	3 112.3	3 179.6	3 209.5	3 233.3	3 267.1	139.3	144.6	148.4	150.5	152.4	154.9
岐 阜	2 474.8	2 505.2	2 570.6	2 622.9	2 690.4	2 737.5	118.3	120.4	124.1	127.3	131.2	134.1
静 岡	4 454.1	4 526.4	4 612.4	4 679.4	4 761.6	4 871.8	117.5	120.2	123.0	125.3	127.9	131.5
愛 知	9 561.2	9 714.5	9 897.5	10 042.8	10 200.9	10 413.2	128.9	131.1	133.5	135.2	137.1	139.7
三 重	2 161.6	2 200.3	2 258.7	2 348.4	2 402.3	2 466.7	115.6	118.6	122.3	127.6	131.1	135.2
滋 賀	2 040.0	2 079.3	2 128.2	2 158.1	2 212.0	2 247.5	145.2	147.4	150.5	152.5	156.2	158.7
京 都	4 895.8	5 080.2	5 203.4	5 243.0	5 344.3	5 430.2	186.7	192.7	197.7	199.7	204.2	208.1
大 阪	14 977.8	15 279.0	15 561.7	15 990.7	16 531.4	16 487.3	170.2	172.3	175.6	180.6	186.8	186.6
兵 庫	7 641.4	7 769.1	8 314.9	8 446.0	8 581.0	8 798.5	136.9	139.0	149.0	151.6	154.4	158.8
奈 良	2 102.1	2 164.4	2 230.5	2 261.5	2 316.5	2 373.8	150.3	154.5	159.8	162.7	167.5	172.5
和 歌 山	1 750.2	1 645.9	1 669.7	1 682.3	1 668.7	1 810.6	174.3	164.2	167.8	170.3	170.4	186.5
鳥 取	1 060.3	1 067.8	1 088.2	1 108.2	1 139.7	1 154.6	179.4	181.4	186.0	190.4	197.2	201.1
島 根	1 247.9	1 261.5	1 282.8	1 299.6	1 300.0	1 311.7	173.8	175.8	180.2	183.8	185.2	188.2
岡 山	3 622.0	3 703.8	3 819.0	3 808.3	3 859.2	4 003.8	186.5	190.4	196.8	196.7	200.0	208.1
広 島	4 164.2	4 264.2	4 385.6	4 439.6	4 451.3	4 546.7	145.4	149.1	153.6	155.9	156.7	160.5
山 口	2 258.1	2 307.9	2 318.1	2 356.3	2 363.9	2 342.7	155.2	159.0	160.8	164.7	166.5	166.4
徳 島	1 542.8	1 608.4	1 575.2	1 629.7	1 625.0	1 649.5	195.5	204.8	201.9	210.0	211.0	215.9
香 川	1 704.2	1 777.5	1 776.2	1 842.2	1 893.0	1 873.7	170.6	178.5	179.1	186.3	192.2	191.0
愛 媛	2 269.4	2 306.7	2 327.8	2 377.3	2 406.6	2 405.3	158.0	161.1	163.6	168.0	171.3	172.4
高 知	1 672.0	1 694.4	1 676.4	1 708.7	1 717.5	1 732.7	218.3	221.6	221.2	227.2	230.5	234.8
福 岡	9 630.3	9 874.5	10 107.4	10 155.4	10 338.3	10 623.5	190.6	194.7	199.0	199.7	203.1	208.7
佐 賀	1 490.5	1 528.0	1 554.3	1 614.2	1 667.6	1 691.1	174.9	179.8	183.5	191.5	198.5	202.5
長 崎	2 535.0	2 597.6	2 684.3	2 693.0	2 760.8	2 780.1	177.3	182.1	189.4	191.3	197.6	200.6
熊 本	3 223.2	3 265.7	3 322.9	3 408.6	3 467.6	3 491.8	177.7	179.7	183.3	188.6	192.5	194.6
大 分	2 081.4	2 145.5	2 207.1	2 211.5	2 249.1	2 232.1	174.2	179.3	185.3	186.6	190.9	190.6
宮 崎	1 740.4	1 758.9	1 758.6	1 786.1	1 820.0	1 838.8	153.7	154.9	155.5	158.6	162.5	165.1
鹿 児 島	2 889.3	2 937.5	3 003.2	3 041.9	3 112.8	3 123.7	169.2	172.2	176.8	180.0	185.3	187.3
沖 縄	2 328.6	2 392.6	2 412.3	2 498.0	2 583.3	2 571.9	168.5	171.8	172.2	177.3	182.6	181.0

(病院報告)

統計表 20 開設者別にみた一般病院の100床当たり常勤換算従事者数

(単位：人)

平成26(2014)年10月1日現在

	総数	国	公的医療機関	社会保険 関係団体	医療法人	個人	その他
総数	142.2	159.5	157.8	159.4	125.2	90.6	167.9
医師	15.3	26.8	19.3	20.9	8.9	6.7	23.1
常勤 ¹⁾	12.4	21.4	16.8	18.9	6.3	4.2	20.3
非常勤	2.9	5.4	2.5	2.0	2.6	2.6	2.8
歯科医師	0.8	2.3	0.4	0.5	0.2	0.1	2.3
常勤 ¹⁾	0.6	1.7	0.4	0.4	0.1	0.1	1.9
非常勤	0.1	0.6	0.1	0.1	0.0	0.0	0.4
薬剤師	3.3	4.0	3.9	4.2	2.7	2.1	4.1
保健師	0.4	0.3	0.5	1.0	0.2	0.0	0.9
助産師	1.7	2.4	3.3	2.5	0.6	0.4	2.2
看護師	54.3	75.6	76.2	78.2	36.3	20.5	67.4
准看護師	8.1	1.2	3.1	1.4	12.6	15.3	5.1
看護業務補助者	12.7	6.3	9.1	8.1	16.0	17.6	11.5
理学療法士(P T)	5.0	2.2	3.1	2.6	6.7	2.2	5.0
作業療法士(O T)	2.5	1.1	1.5	0.8	3.4	0.7	2.8
視能訓練士	0.3	0.4	0.4	0.5	0.2	0.1	0.5
言語聴覚士	1.0	0.5	0.7	0.5	1.3	0.2	1.2
義肢装具士	0.0	0.0	0.0	-	0.0	-	0.0
歯科衛生士	0.4	0.4	0.4	0.4	0.3	0.1	0.7
歯科技工士	0.1	0.2	0.0	0.1	0.0	0.0	0.1
診療放射線技師	3.2	3.7	4.0	4.2	2.4	1.6	4.0
診療エックス線技師	0.0	-	0.0	0.0	0.0	0.0	0.0
臨床検査技師	4.0	5.0	5.4	6.7	2.5	1.4	5.7
衛生検査技師	0.0	0.0	0.0	0.1	0.0	-	0.0
臨床工学技士	1.4	1.2	1.5	1.7	1.3	0.6	1.6
あん摩マッサージ指圧師	0.1	0.0	0.0	0.0	0.2	0.3	0.1
柔道整復師	0.0	0.0	0.0	-	0.1	0.2	0.0
管理栄養士	1.4	1.1	1.3	1.5	1.6	1.5	1.5
栄養士	0.3	0.1	0.2	0.4	0.4	0.5	0.3
精神保健福祉士	0.2	0.1	0.1	0.0	0.3	0.2	0.2
社会福祉士	0.7	0.3	0.5	0.4	0.9	0.2	0.7
介護福祉士	3.1	0.6	0.7	0.4	4.9	2.2	2.7
その他の技術員	1.1	1.8	0.9	0.7	1.0	0.5	1.1
医療社会事業従事者	0.7	0.6	0.6	0.4	0.7	0.3	0.7
事務職員	15.1	15.5	15.6	17.9	14.3	9.7	17.3
その他の職員	5.2	5.6	4.6	3.3	5.5	5.2	5.2

注：1) 医師及び歯科医師の「常勤」は、実人員で計算した。

(病院報告)

付表 人口10万対比率の算出に用いた人口

(単位:千人)		(単位:千人)		(単位:千人)				
都道府県	人口	指定都市・特別区 (再掲)	人口	中核市 (再掲)	人口			
全	国		127 083	旭	川	市	347	
北	海	道	5 400	函	館	市	272	
青	森	県	1 321	青	森	市	291	
岩	手	県	1 284	盛	岡	市	300	
宮	城	県	2 328	秋	田	市	319	
秋	田	県	1 037	郡	山	市	329	
山	形	県	1 131	い	わ	き	市	326
福	島	県	1 935	宇	都	宮	市	518
茨	城	県	2 919	前	橋	市	340	
栃	木	県	1 980	高	崎	市	375	
群	馬	県	1 976	川	越	市	350	
埼	玉	県	7 239	船	橋	市	623	
千	葉	県	6 197	柏		市	408	
東	京	都	13 390	横	須	賀	市	407
神	奈	川	9 096	富	山	市	419	
新	潟	県	2 313	金	沢	市	464	
富	山	県	1 070	長	野	市	385	
石	川	県	1 156	岐	阜	市	409	
福	井	県	790	豊	橋	市	373	
山	梨	県	841	豊	田	市	420	
長	野	県	2 109	岡	崎	市	376	
岐	阜	県	2 041	大	津	市	342	
静	岡	県	3 705	高	槻	市	355	
愛	知	県	7 455	東	大	阪	市	504
三	重	県	1 825	豊	中	市	395	
滋	賀	県	1 416	枚	方	市	405	
京	都	府	2 610	姫	路	市	535	
大	阪	府	8 836	西	宮	市	487	
兵	庫	県	5 541	尼	崎	市	447	
奈	良	県	1 376	和	歌	山	市	364
和	歌	山	971	和	歌	山	市	364
鳥	取	県	574	倉	敷	市	479	
島	根	県	697	倉	敷	市	462	
岡	山	県	1 924	福	山	市	271	
広	山	県	2 833	下	関	市	271	
山	島	県	2 833	高	松	市	421	
徳	島	県	1 408	高	松	市	516	
香	川	県	764	高	知	市	339	
愛	媛	県	981	久	留	米	市	306
高	知	県	1 395	長	崎	市	434	
福	岡	県	738	大	分	市	478	
佐	賀	県	5 091	宮	崎	市	402	
長	崎	県	835	鹿	児	島	市	607
熊	本	県	1 386	那	覇	市	321	
大	分	県	1 794					
宮	崎	県	1 171					
鹿	児	島	1 114					
沖	縄	県	1 668					
			1 421					

資料:「人口推計(平成26年10月1日現在)」(総務省)の総人口

指定都市、特別区及び中核市については、東京都、各指定都市及び中核市が推計した平成26年10月1日現在の総人口である。