

9. 回答データの送信

必ず「回答データ保存」ボタンをクリックしてから送信してください。
エクセルの保存機能（上書き保存、名前を付けて保存）では、調査票の一部のデータが保存されません。

- (1)  ボタンをクリックします。

- (2)  メッセージが表示されます。

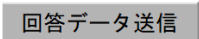
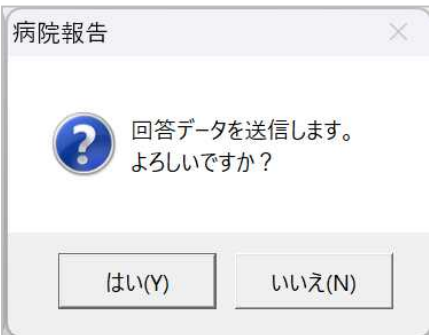

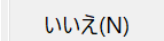
- (注意) 回答データの送信を中止する場合には、 ボタンをクリックします。

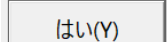
- (3)  ボタンをクリックします。

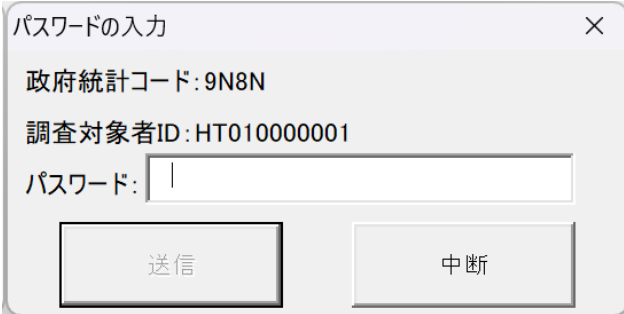
- (4)  パスワードが要求されます。

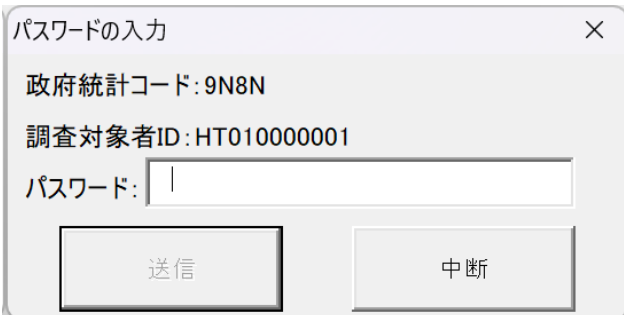

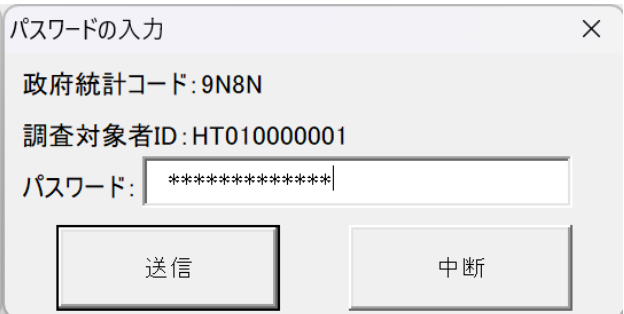
- (5)  パスワードを入力します。

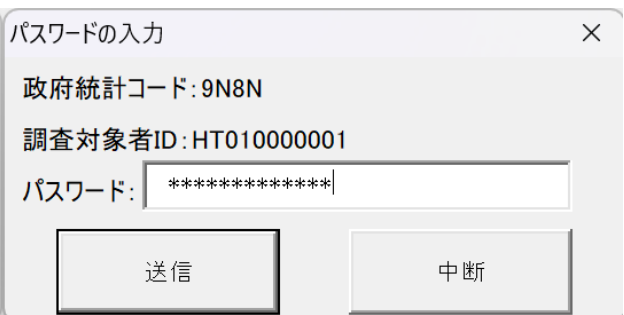

- (注意) 回答データの送信を中止する場合には、 ボタンをクリックします。

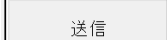
- (6)  ボタンをクリックします。

(7)

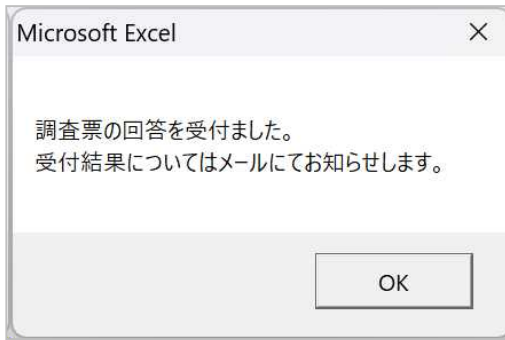

が表示されましたら回答データの送信は**成功**です。

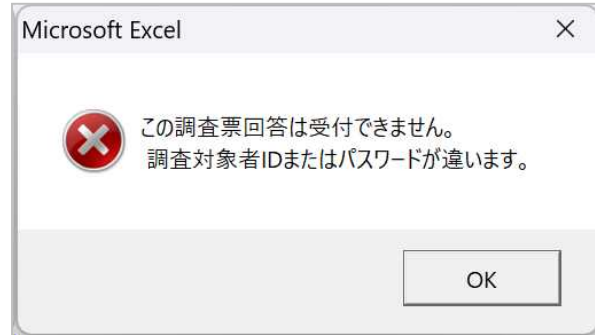

が表示されましたら回答データの送信は**失敗**です。

(8)

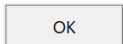

ボタンをクリックするとメッセージが消えます。

(9)

オンライン調査システムから「4. 連絡先情報の登録」で登録したメールアドレス宛に受付済のメールが届きます。

<オンライン調査システム> [受付済] 調査票回答を正しく受け付けました



統計調査名：病院報告

実施時期：令和6年4月分

調査票名：病院報告調査票（病院分）令和6年4月改正版

調査対象者ID：17500000000000000000

キー項目：70000000000000000000

受付番号：003AA4531001

受付結果：調査票回答を受け付けました。ご回答ありがとうございました。

※本メールはシステムより自動送信されています。

返信はしないでください。

[MailID:000041310897]

10. 政府統計オンライン調査総合窓口からのログアウト

政府統計オンライン調査総合窓口  よくあるご質問  お問い合わせ  ヘルプ  ログアウト

[オンライン調査トップ](#) > [調査票の一覧](#)

調査票の一覧

[パスワード・連絡先情報の変更](#)

注意事項

病院報告

回答する電子調査票をクリックしてください。

選択可能な電子調査票をすべて選択/解除

選択	実施時期	電子調査票 	ファイル形式	提出期限	状況	回答日時	参考資料等
<input type="checkbox"/>	令和6年1月分	病院報告調査票(病院分)令和版	Excel形式	2024-02-05	回答済	2024.01.26	表示
<input type="checkbox"/>	令和6年2月分	病院報告調査票(病院分)令和版	Excel形式	2024-03-05	回答済	2024.02.26	表示
<input type="checkbox"/>	令和6年3月分	病院報告調査票(病院分)令和版	Excel形式	2024-04-05	回答済	2024.03.26	表示
<input type="checkbox"/>	令和6年4月分	病院報告調査票(病院分)令和6年4月改正版	Excel形式	2024-05-10	回答済	2024.04.26	表示

(1) 画面右上の  ボタンをクリックします。

(2)  が表示されます。

(3)  ボタンをクリックします。

(4) 政府統計オンライン調査総合窓口へのログイン画面に戻ります。

政府統計オンライン調査総合窓口 ▶ English よくあるご質問 お問い合わせ

[ホーム](#) [オンライン調査トップ](#) > ログイン

政府統計オンライン調査総合窓口へのログイン

i 重要なお知らせ

- 利便性向上のため、政府統計オンライン調査総合窓口の一部画面をリニューアルしました。
※リニューアルの内容は、[こちら](#)
- Excel電子調査票に回答する調査対象者の皆様へ
「このファイルのソースが信頼できないため、Microsoftによりマクロの実行がブロックされました。」
と表示される場合はこちらの[対処方法](#)をご参照ください。

ログイン情報

ログインするためには、あらかじめ配布されたオンライン調査に関する説明資料に記載されている情報が必要です。
政府統計コード、調査対象者ID、パスワードはすべて半角で入力してください。

政府統計コード	必須	<input type="text" value="9N8N"/> <input type="checkbox"/> 次回から入力省略 調査名から選択する場合はこちら ↑ 選択後、上の入力欄に自動的にコードが入力されます。 病院報告
調査対象者ID	必須	<input type="text" value="H000000000"/> <input type="checkbox"/> 次回から入力省略
パスワード	必須	<input type="password" value="....."/> <input type="checkbox"/> パスワードを表示する <input type="checkbox"/> パスワードを忘れてしまった場合はこちらへ

! ログインに必要な情報は、統計調査によって異なります。
ログインに必要な情報をお持ちでない方は、システムを利用いただけません。
パスワード入力を5回連続誤ると一時的にログインできなくなりますのでご注意ください。

ログイン

(5) インターネットを閉じます。

1 1. 保存した調査票から回答データを送信する方法

調査票のエクセルファイルを開き、「7. 調査票の入力」から「9. 回答データの送信」の操作を行ってください。

回答データの送信ができます。

訂正報告を行う場合も、パソコンに保存した調査票から送信することができます。

【訂正報告の方法】

訂正報告を行う場合は、パソコンに保存した送信済みの調査票を開き、訂正してください。
パソコンに保存していない場合は、再度、該当月の調査票をダウンロードし、訂正してください。
訂正箇所以外も全ての患者数を入力してください。
「訂正・追加報告」欄に「1」と必ず入力して送信してください。

<MEMO>

令和6年4月 第12版作成
厚生労働省政策統括官付参事官付
保健統計室医療施設統計係
〒100-8916 東京都千代田区霞が関1-2-2