デジタル教育の推進とデジタル活用人財の育成・活用

- ○ 教員のデジタル活用指導力の向上
- ○ デジタル活用人財の裾野を広げ、教育の質を高めるデジタル教育の実施
- ○ 地上デジタルテレビ等の新しい教育基盤の整備
- ○ 高度なデジタル技術を開発・活用する人財（高度デジタル人財）の育成等

教員のデジタル活用指導力の向上
- 「ICT支援員」の配置・派遣の促進
- 活用指導力の評価と研修
- e-learningの活用

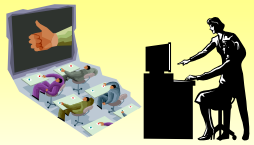

新しい教育基盤の整備
- コンピュータ、校内ＬＡＮ、超高速インターネット、地上デジタルテレビ等の整備
- デジタル教科書、デジタル放送番組等の教育コンテンツの充実

情報通信技術の活用

家庭と地域と学校の連携
- 家庭と学校教育連携支援
- 住民参加の学習支援

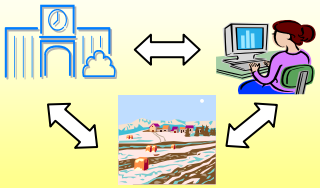

校務処理負担の軽減
- 成績のオンライン一元管理

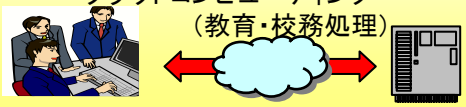

特徴ある目標、全国複数地域で実施

効果の検証

日本発「世界最先端」の教育モデルの構築

サポートセンター

教育専門家等による地域支援
- 教育モデルの開発支援
- 教育モデルの全国普及
- 教育モデルの世界への提案
- 産学連携による地域のデジタル人財育成

時代に即したデジタル技術の習得による人財育成、就労機会の創出

ITパスポート試験等の活用
- 試験制度のさらなる普及、企業における試験制度の活用の促進

産学が連携した高度デジタル人財育成のための取組の促進
- 産業界出身教員等の充実・強化
- 実践的な教材・カリキュラムの開発・普及
- 産学マッチングによる実践的なインターンシップの推進等