

# 直近の感染状況等について

# 新型コロナウイルス感染症の発生状況

※令和5年3月22日公表

【国内事例】 括弧内は前日比

	陽性者数	新規陽性者数 7日間移動平均	今週先週比	重症者数 ※3	死亡者数
	国内事例(※1)	33,390,051 (+4,460)	6,228	0.75	73 (-3)
空港・海港検疫(※2)	23,842 (+6)	—	—	0	8 (±0)

注：陽性者数はHER-SYS報告値、重症者数と死亡者数は自治体公表値（令和5年3月21日24時時点）

広島県においては、HER-SYS入力時間が他の都道府県と異なることから、陽性者数について厚生労働省の集計値と広島県の発表値とで1日ずれが生じていることに留意

- ※1 国内事例については、令和2年5月8日公表分から（退院者及び死亡者については令和2年4月21日公表分から）、データソースを従来の厚生労働省が把握した個票を積み上げたものから、各自治体がウェブサイトで公表している数等を積み上げたものに変更した。また、全数届出見直しを受け、令和4年9月27日公表分から、HER-SYSにおいて報告された総数を積み上げたものに変更した。
- ※2 国内事例には、空港・海港検疫にて陽性が確認された事例を国内事例としても公表している自治体の当該事例数は含まれていなかったが、令和4年9月27日公表分からは、空港・海港検疫にて陽性が確認された事例は国内事例の内数となる。
- ※3 一部の都道府県における重症者数については、都府県独自の基準に則って発表された数値を集計

# 重症者・新規陽性者数等の推移

療養を要する者・重症者・新規陽性者・新規死亡者（人）

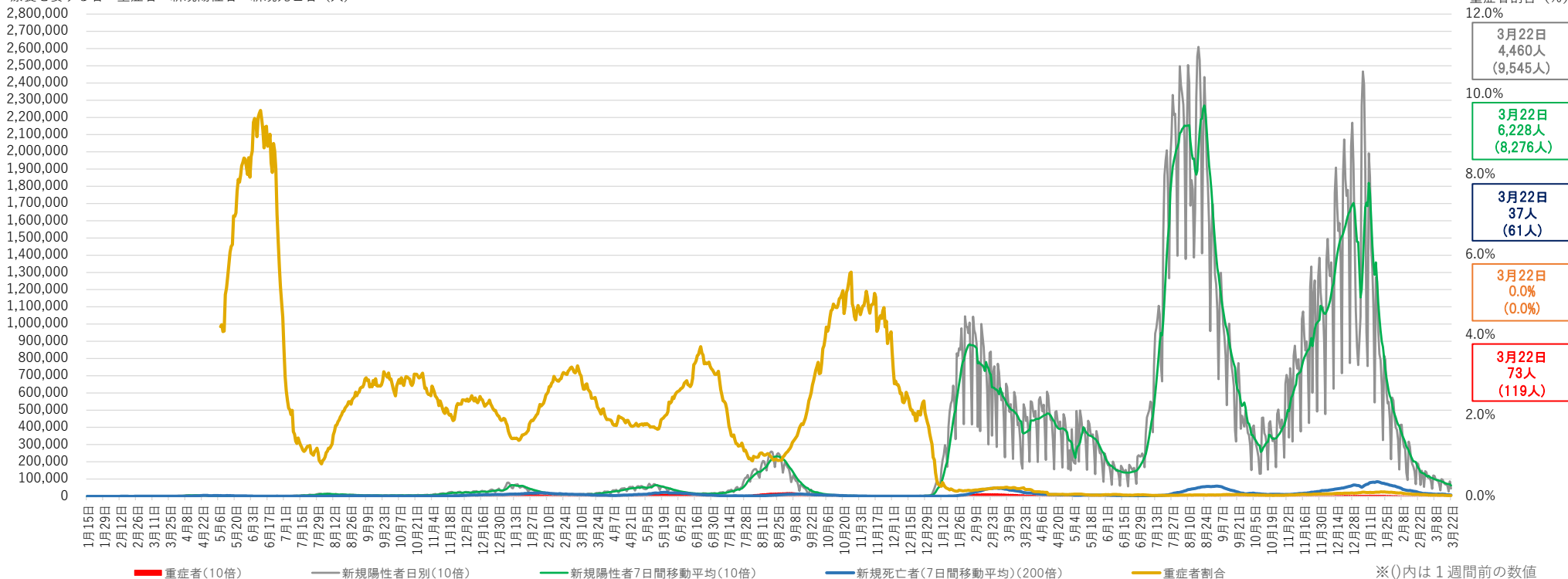

※1 チャーター便を除く国内事例。令和2年5月8日公表分から、データソースを従来の厚生労働省が把握した個票を積み上げたものから、各自治体がウェブサイトで公表している数等を積み上げたものに変更した。また、全数届出見直しを受け、令和4年9月27日公表分から、HER-SYSにおいて報告された総数を積み上げたものに変更した。なお、広島県においては、HER-SYS入力時間が他の都道府県と異なることから、厚生労働省の集計値と広島県の発表値とで1日ずれが生じていることに留意。

※2 重症者割合は、集計方法を変更した令和2年5月8日から算出している。重症者割合は「療養を要する者」に占める重症者の割合。

※3 重症者と新規陽性者及び新規死亡者は表示上のスケールが異なるので（新規陽性者及び重症者数は10倍、新規死亡者は200倍に拡大して表示）、比較の場合には留意が必要。

※4 一部の都道府県においては、重症者数については、都道府県独自の基準に則って発表された数値を集計。

※5 集計方法の主な見直し：令和3年5月19日公表分から沖縄県について、令和3年5月26日公表分から大阪府・京都府について、重症者の定義を従来の自治体独自の基準から国の基準に変更し集計を行った（大阪府は令和4年4月14日公表分から独自基準へと変更）。

# 重症者の推移

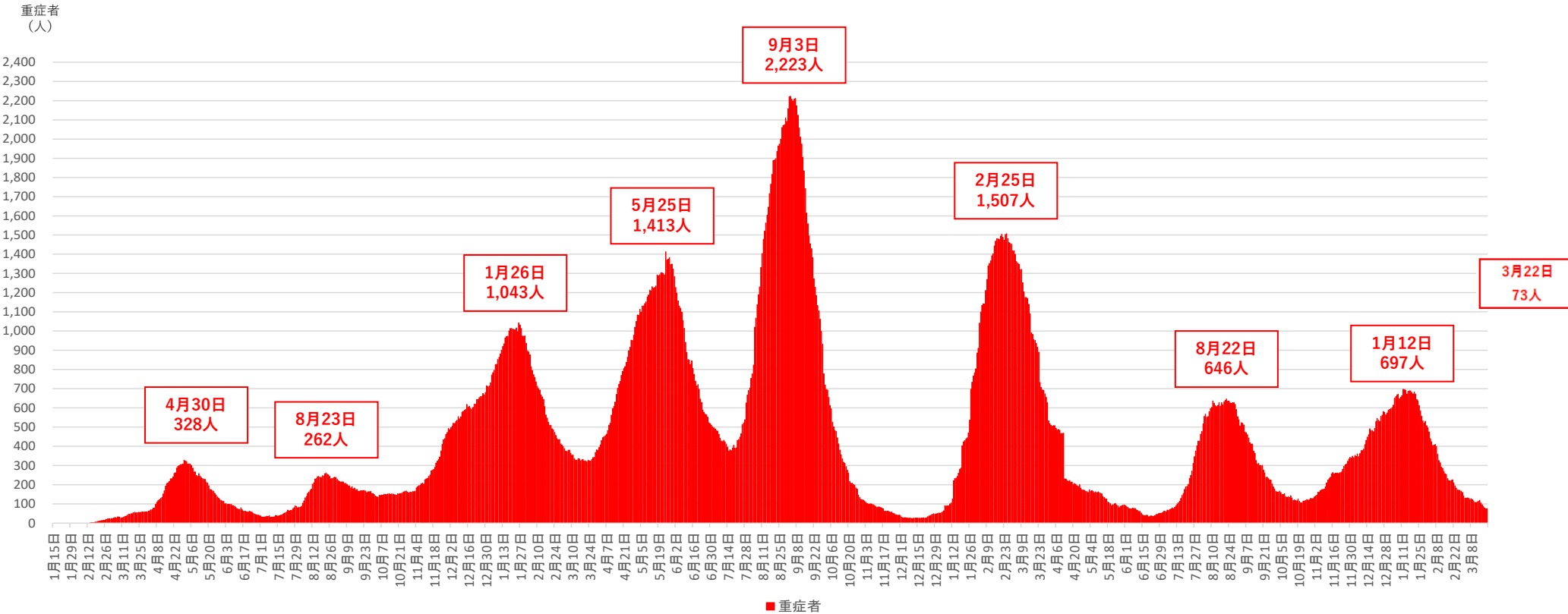

※1 チャーター便を除く国内事例。令和2年5月8日公表分から、データソースを従来の厚生労働省が把握した個票を積み上げたものから、各自治体がウェブサイトで公表している数等を積み上げたものに変更した。

※2 一部の都道府県においては、重症者数については、都道府県独自の基準に則って発表された数値を集計。

※3 集計方法の主な見直し：令和3年5月19日公表分から沖縄県について、令和3年5月26日公表分から大阪府・京都府について、重症者の定義を従来の自治体独自の基準から国の基準に変更し集計を行った（大阪府は令和4年4月14日公表分から独自基準へと変更）。

# 新規死亡者の推移

新規死亡者（人）

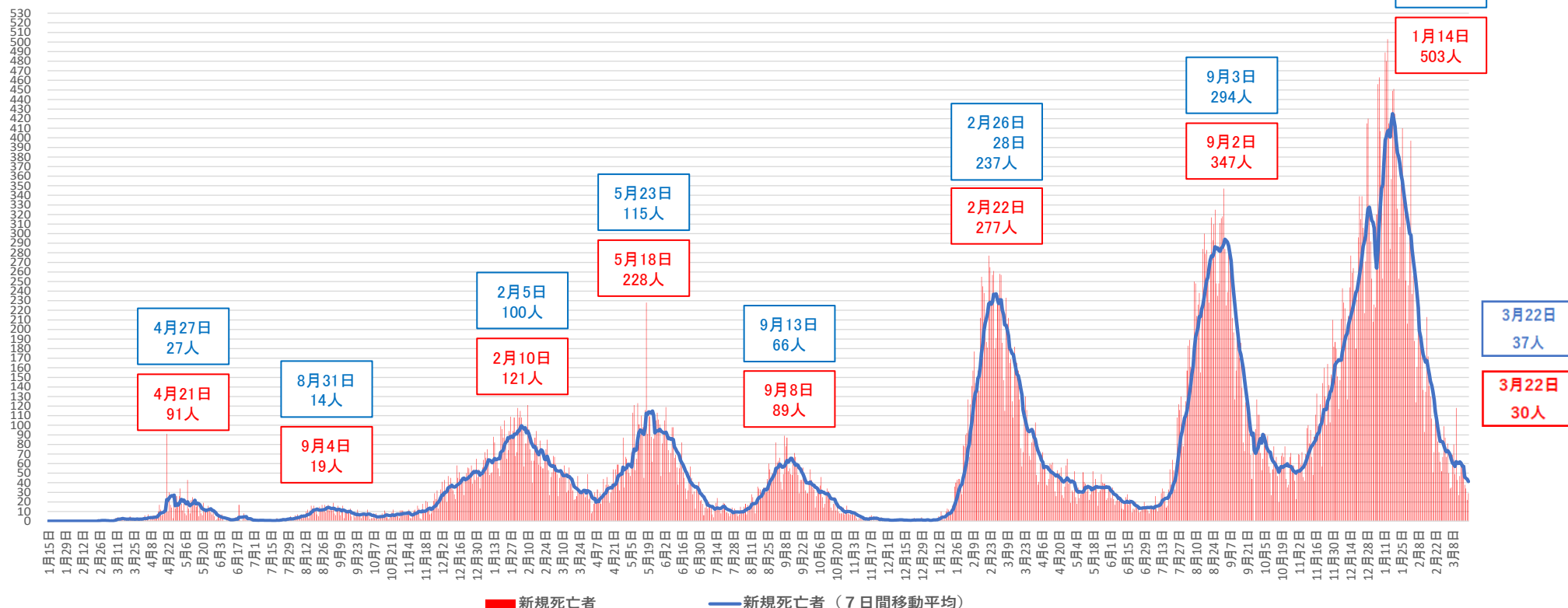

※1 チャーター便を除く国内事例。令和2年4月21日公表分から、データソースを従来の厚生労働省が把握した個票を積み上げたものから、各自治体がウェブサイトで公表している数等を積み上げたものに変更した。

※2 一部自治体において死亡者数の遡及改定があった場合は死亡日ベースで計上している。

※3 令和4年9月26日以前は、情報更新日の前日に自治体が公表等した情報を元に更新していた。令和4年9月28日以降は、システムの関係上、情報更新日が厚生労働省が公表した日付となっている。

都道府県別新規陽性者数

報告日	3月9日 木	3月10日 金	3月11日 土	3月12日 日	3月13日 月	3月14日 火	3月15日 水	3月16日 木	3月17日 金	3月18日 土	3月19日 日	3月20日 月	3月21日 火	3月22日 水	直近2週間合計	直近1週間合計		増減率	直近1週間合計 (人口10万対)	報告日
																3月9日から 3月15日まで	3月16日から 3月22日まで			
全 国	9,845	9,123	9,099	7,016	3,371	9,934	9,545	7,727	6,922	7,082	5,942	2,777	8,683	4,460	101,526	57,933	43,593	0.75	34.56	全 国
北 海 道	387	367	357	218	112	501	443	347	361	328	179	80	478	181	4,339	2,385	1,954	0.82	37.40	北 海 道
青 森	104	103	107	57	36	131	102	85	75	64	52	38	115	31	1,100	640	460	0.72	37.16	青 森
岩 手	89	81	78	44	26	113	72	66	65	59	38	32	80	25	868	503	365	0.73	30.15	岩 手
宮 城	217	244	225	167	99	225	232	179	197	150	127	89	185	120	2,456	1,409	1,047	0.74	45.48	宮 城
秋 田	84	78	56	53	27	94	92	58	52	51	32	8	96	17	797	483	314	0.65	32.73	秋 田
山 形	140	150	149	117	47	180	142	117	94	90	106	31	149	60	1,572	925	647	0.70	60.58	山 形
福 島	174	191	239	146	73	281	255	175	179	191	117	66	265	116	2,468	1,359	1,109	0.82	60.50	福 島
茨 城	199	171	131	128	111	54	224	169	123	133	89	81	36	165	1,814	1,018	796	0.78	27.76	茨 城
栃 木	211	173	172	121	58	211	154	172	122	113	112	35	171	80	1,905	1,100	805	0.73	41.64	栃 木
群 馬	179	170	181	117	39	199	136	146	96	137	119	43	161	64	1,787	1,021	766	0.75	39.50	群 馬
埼 玉	471	402	455	318	133	470	443	343	300	358	260	141	430	138	4,662	2,692	1,970	0.73	26.82	埼 玉
千 葉	328	305	331	289	122	429	317	322	249	289	244	92	348	178	3,843	2,121	1,722	0.81	27.40	千 葉
東 京	794	778	805	606	313	988	816	680	631	627	549	270	877	373	9,107	5,100	4,007	0.79	28.52	東 京
神 奈 川	489	456	450	323	222	468	460	464	369	395	311	190	385	220	5,202	2,868	2,334	0.81	25.27	神 奈 川
新 潟	290	217	324	185	97	369	298	230	228	224	198	83	323	106	3,172	1,780	1,392	0.78	63.24	新 潟
富 山	75	72	87	38	20	95	73	53	51	52	37	16	77	29	775	460	315	0.68	30.44	富 山
石 川	88	63	95	56	20	104	84	65	56	71	41	24	103	26	896	510	386	0.76	34.08	石 川
福 井	70	62	39	61	11	59	62	64	46	54	33	14	56	25	656	364	292	0.80	38.08	福 井
山 梨	69	84	62	76	40	76	55	52	57	55	56	35	61	41	819	462	357	0.77	44.08	山 梨
長 野	264	284	212	251	124	170	302	249	223	162	236	96	178	233	2,984	1,607	1,377	0.86	67.24	長 野
岐 阜	216	178	222	112	69	230	175	149	127	151	121	61	218	73	2,102	1,202	900	0.75	45.48	岐 阜
静 岡	365	408	268	200	125	207	321	221	197	169	145	102	150	163	3,041	1,894	1,147	0.61	31.57	静 岡
愛 知	545	452	530	426	122	643	552	443	384	403	308	93	545	163	5,609	3,270	2,339	0.72	31.01	愛 知
三 重	244	187	134	156	80	72	196	122	132	97	124	72	66	162	1,844	1,069	775	0.72	43.78	三 重
滋 賀	124	82	87	59	26	137	108	74	62	94	55	19	75	21	1,023	623	400	0.64	28.30	滋 賀
京 都	129	155	130	130	34	160	183	121	141	126	108	29	146	65	1,657	921	736	0.80	28.55	京 都
大 阪	475	477	530	424	191	599	496	411	349	390	346	136	557	231	5,612	3,192	2,420	0.76	27.38	大 阪
兵 庫	381	354	293	319	96	293	368	311	224	241	242	84	193	204	3,603	2,104	1,499	0.71	27.43	兵 庫
奈 良	63	82	65	83	23	87	103	83	103	94	87	49	92	35	1,049	506	543	1.07	41.00	奈 良
和 歌 山	80	77	51	76	44	65	99	77	74	57	61	30	64	77	932	492	440	0.89	47.69	和 歌 山
鳥 取	86	77	76	65	30	96	95	74	59	57	56	24	107	33	935	525	410	0.78	74.09	鳥 取
島 根	128	94	81	53	24	131	98	68	68	80	60	20	127	65	1,097	609	488	0.80	72.71	島 根
岡 山	173	148	121	103	48	117	118	94	91	112	82	38	125	51	1,421	828	593	0.72	31.40	岡 山
広 島	307	290	280	261	229	97	406	259	210	214	272	244	91	392	3,552	1,870	1,682	0.90	60.08	広 島
山 口	142	143	151	115	63	171	126	112	88	143	102	38	169	57	1,620	911	709	0.78	52.83	山 口
徳 島	94	80	103	57	17	106	77	43	54	55	60	9	100	22	877	534	343	0.64	47.67	徳 島
香 川	68	83	96	55	31	103	75	64	42	68	37	7	103	27	859	511	348	0.68	36.62	香 川
愛 媛	173	140	180	106	82	185	137	120	111	102	55	31	135	26	1,583	1,003	580	0.58	43.45	愛 媛
高 知	75	68	88	47	22	74	59	69	58	37	44	23	65	20	749	433	316	0.73	45.70	高 知
福 岡	397	356	340	309	78	359	385	238	266	274	260	66	302	105	3,735	2,224	1,511	0.68	29.42	福 岡
佐 賀	78	78	71	46	11	54	49	29	41	24	30	9	40	15	575	387	188	0.49	23.17	佐 賀
長 崎	111	117	112	65	19	120	75	79	78	59	46	20	114	20	1,035	619	416	0.67	31.70	長 崎
熊 本	161	133	139	94	39	133	101	85	77	93	47	14	101	33	1,250	800	450	0.56	25.89	熊 本
大 分	114	95	105	70	28	102	99	84	69	59	57	12	95	41	1,030	613	417	0.68	37.10	大 分
宮 崎	112	69	81	62	12	89	63	61	56	72	46	17	73	18	831	488	343	0.70	32.07	宮 崎
鹿 児 島	167	161	136	97	57	165	126	123	121	123	118	44	135	66	1,639	909	730	0.80	45.96	鹿 児 島
沖 縄	115	88	74	55	42	122	93	77	66	85	37	22	121	47	1,044	589	455	0.77	31.01	沖 縄

※1 9/26までは自治体公表値、9/27以降は前日24時時点のHER-SYS報告値を示している

なお、9/27分から、広島県においては、HER-SYS入力時間が他の都道府県と異なることから、厚生労働省の集計値と広島県の発表値とで1日ずれが生じていることに留意

※2 空港・海港検疫にて陽性が確認された事例を国内事例としても公表している自治体の当該事例数は含まれていなかったが、令和4年9月27日公表分からは、空港・海港検疫にて陽性が確認された事例は国内事例の内数となる。

※3 人口10万対の人数は、「令和2年国勢調査」（総務省）により算出している

増減率が1より大きく、直近1週間合計が1以上の都道府県数	直近1週間の新規陽性者数ゼロの都道府県数
1	0

(人)

# 新規感染者数（1週間移動合計）の推移 [圏域ごと]（対人口10万人）

2021/12/1 ~ 2023/3/22

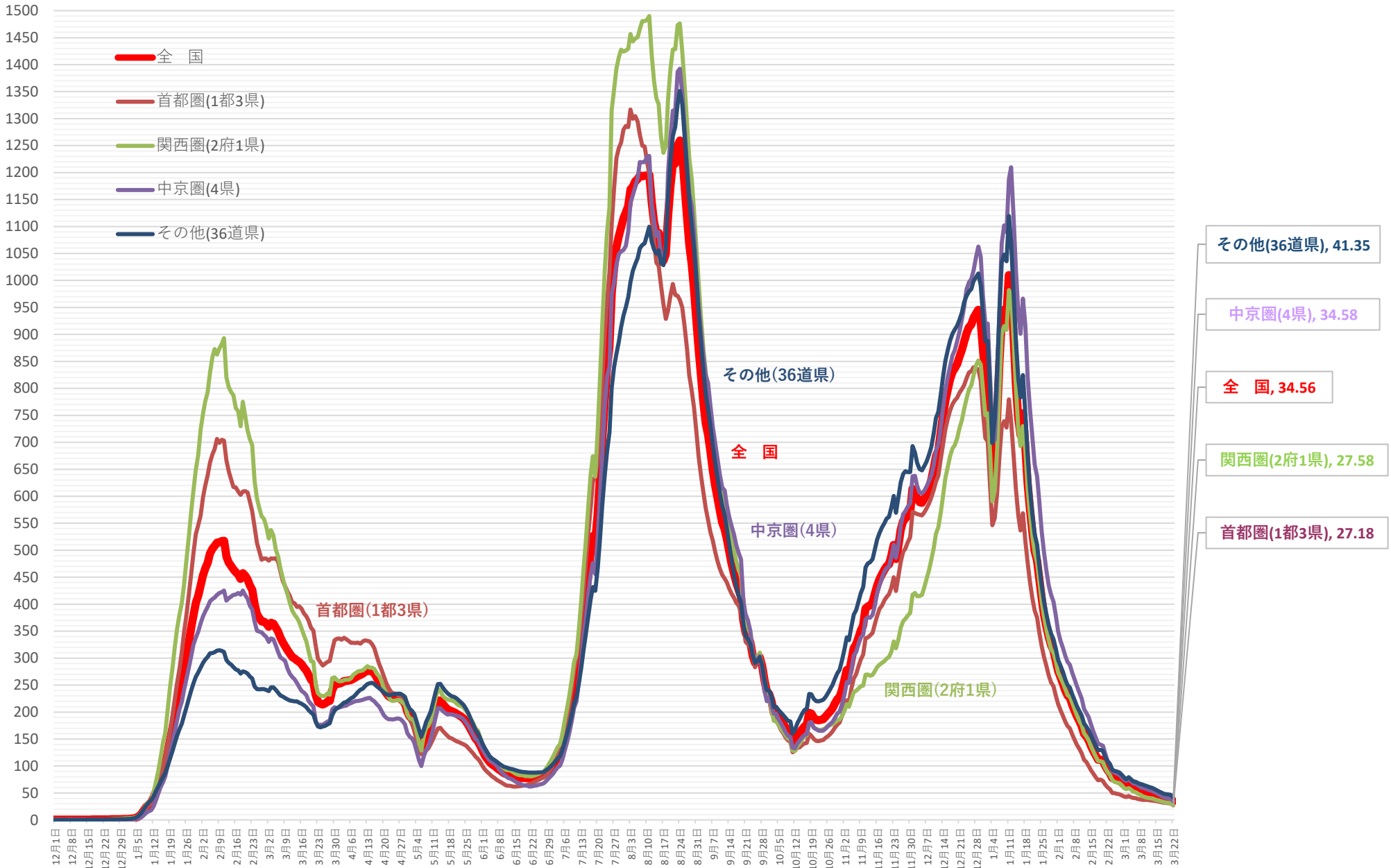

※ 人口10万対の人数は、令和3年12月4日までは総務省統計局における各年10月1日時点の人口推計の数値、令和3年12月5日からは令和2年国勢調査の数値により算出している

※ 令和4年9月26日までは各自治体がプレスリリースしている個別の事例数（再陽性事例を含む）、令和4年9月27日以降はHER-SYSデータをもとに集計

# 新規感染者数（1週間移動合計）の1週間前との増減比 [圏域ごと]

2021/12/1 ~ 2023/3/22

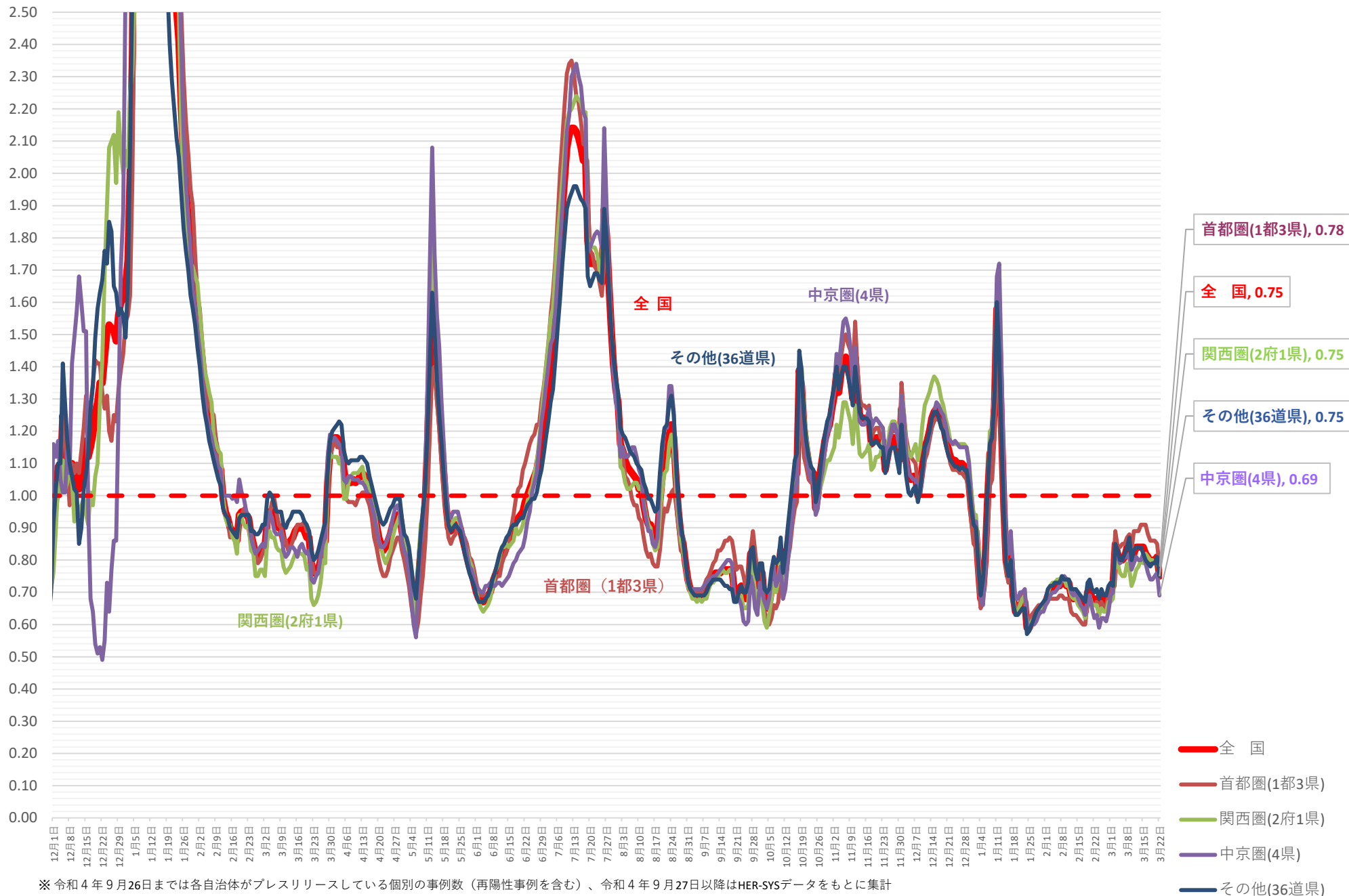

※ 令和4年9月26日までは各自治体がプレスリリースしている個別の事例数（再陽性事例を含む）、令和4年9月27日以降はHER-SYSデータをもとに集計



(人)

## 新規感染者数（1週間移動合計）の推移 [地方ごと①]（対人口10万人）

2021/12/1 ~ 2023/3/22

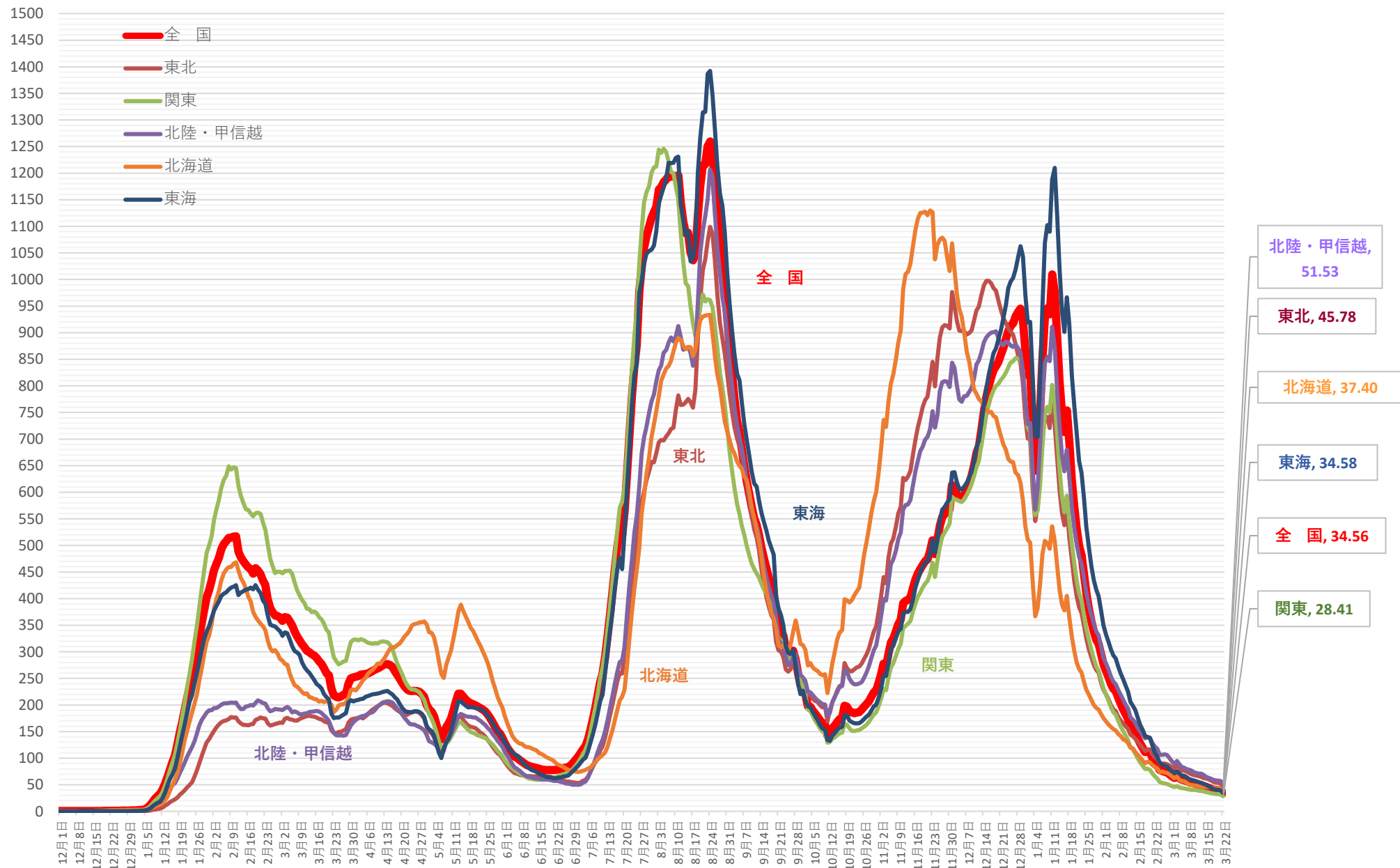

※ 人口10万対の人数は、令和3年12月4日までは総務省統計局における各年10月1日時点の人口推計の数値、令和3年12月5日からは令和2年国勢調査の数値により算出している

※ 令和4年9月26日までは各自治体がプレスリリースしている個別の事例数（再陽性事例を含む）、令和4年9月27日以降はHER-SYSデータをもとに集計

# 新規感染者数（1週間移動合計）の1週間前との増減比 [地方ごと①]

2021/12/1 ~ 2023/3/22

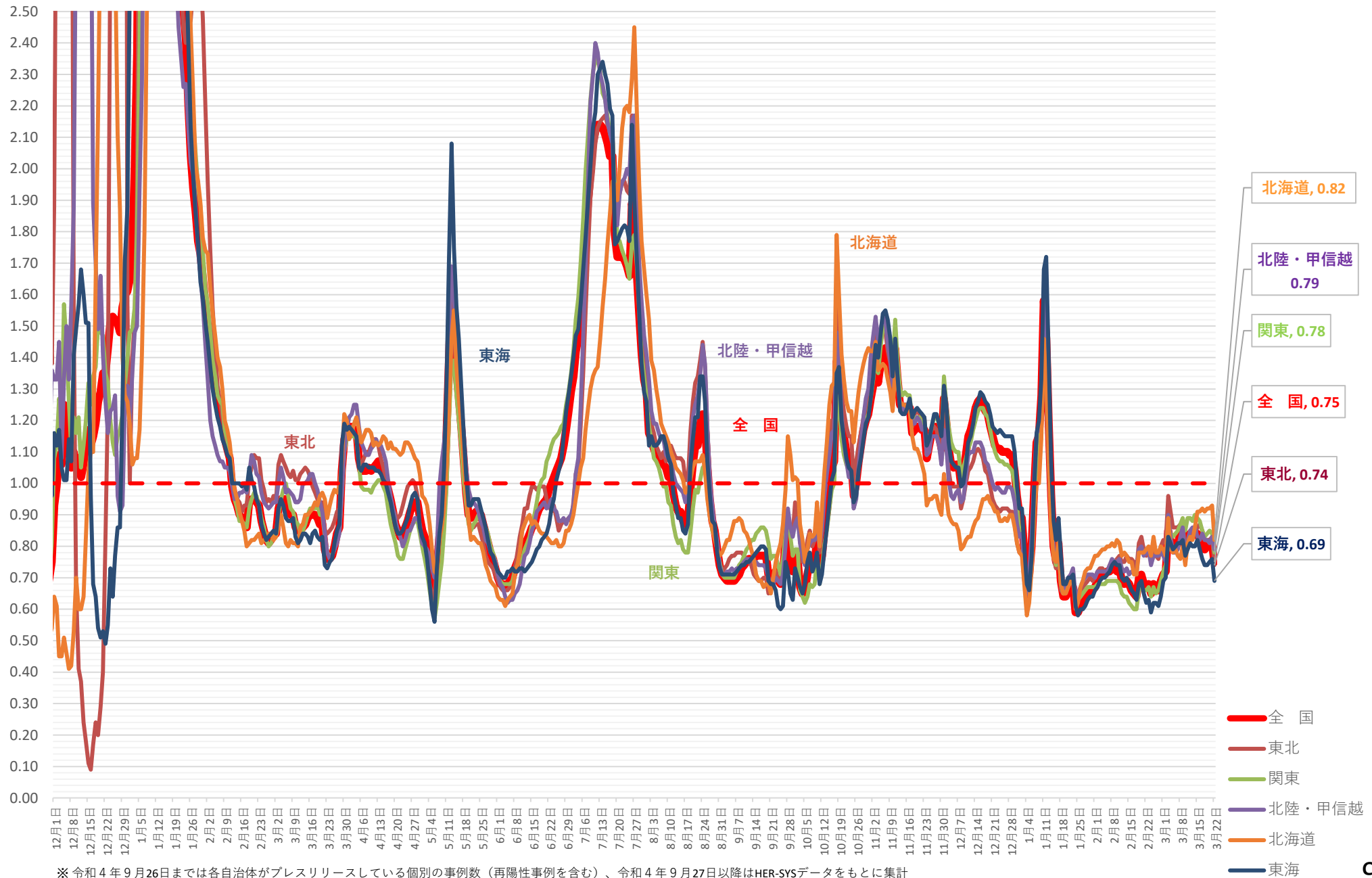

(人)

# 新規感染者数（1週間移動合計）の推移 [地方ごと②]（対人口10万人）

2021/12/1 ~ 2023/3/22

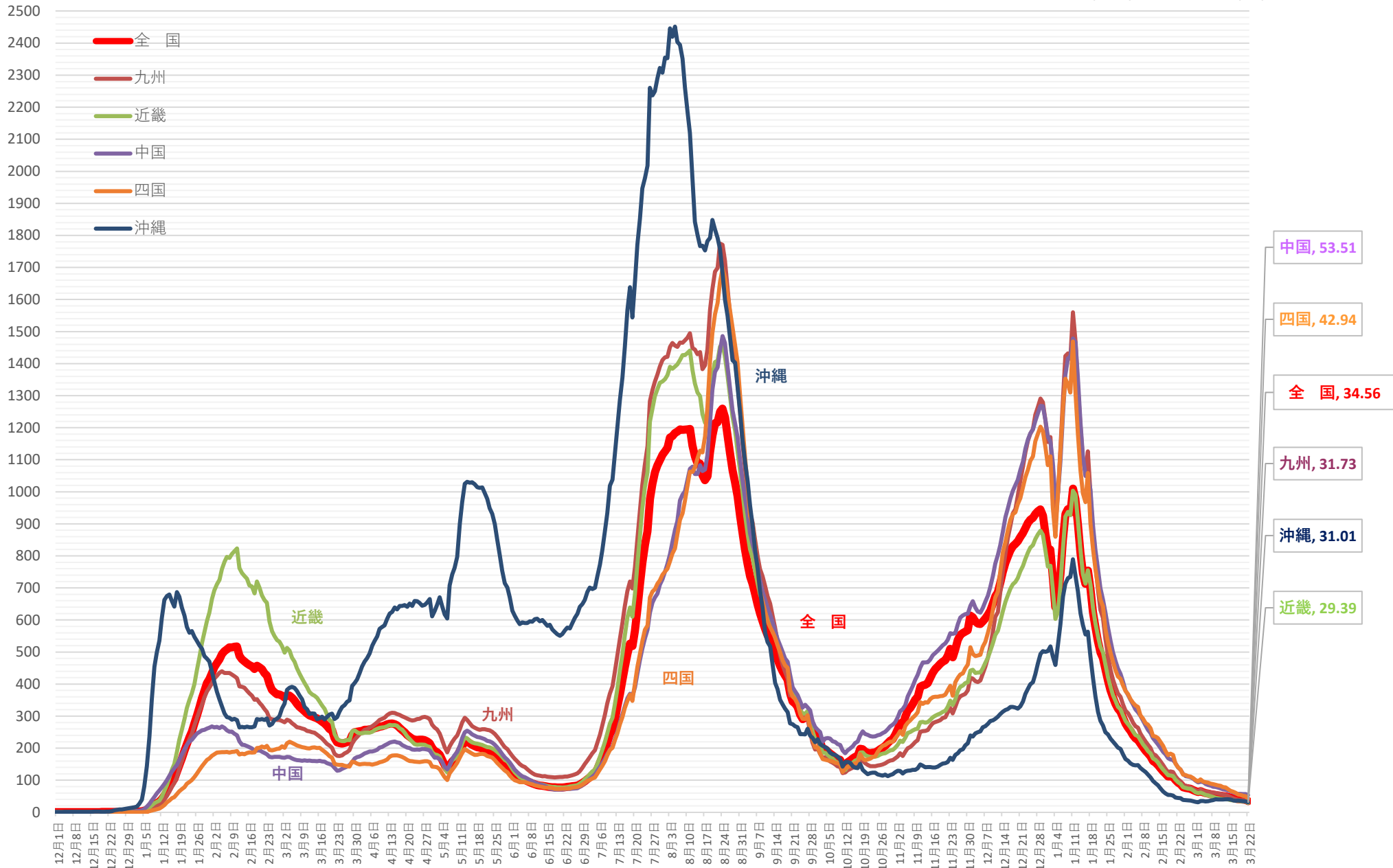

※ 人口10万対の人数は、令和3年12月4日までは総務省統計局における各年10月1日時点の人口推計の数値、令和3年12月5日からは令和2年国勢調査の数値により算出している

※ 令和4年9月26日までは各自治体がプレスリリースしている個別の事例数（再陽性事例を含む）、令和4年9月27日以降はHER-SYSデータをもとに集計

# 新規感染者数（1週間移動合計）の1週間前との増減比 [地方ごと②]

2021/12/1 ~ 2023/3/22

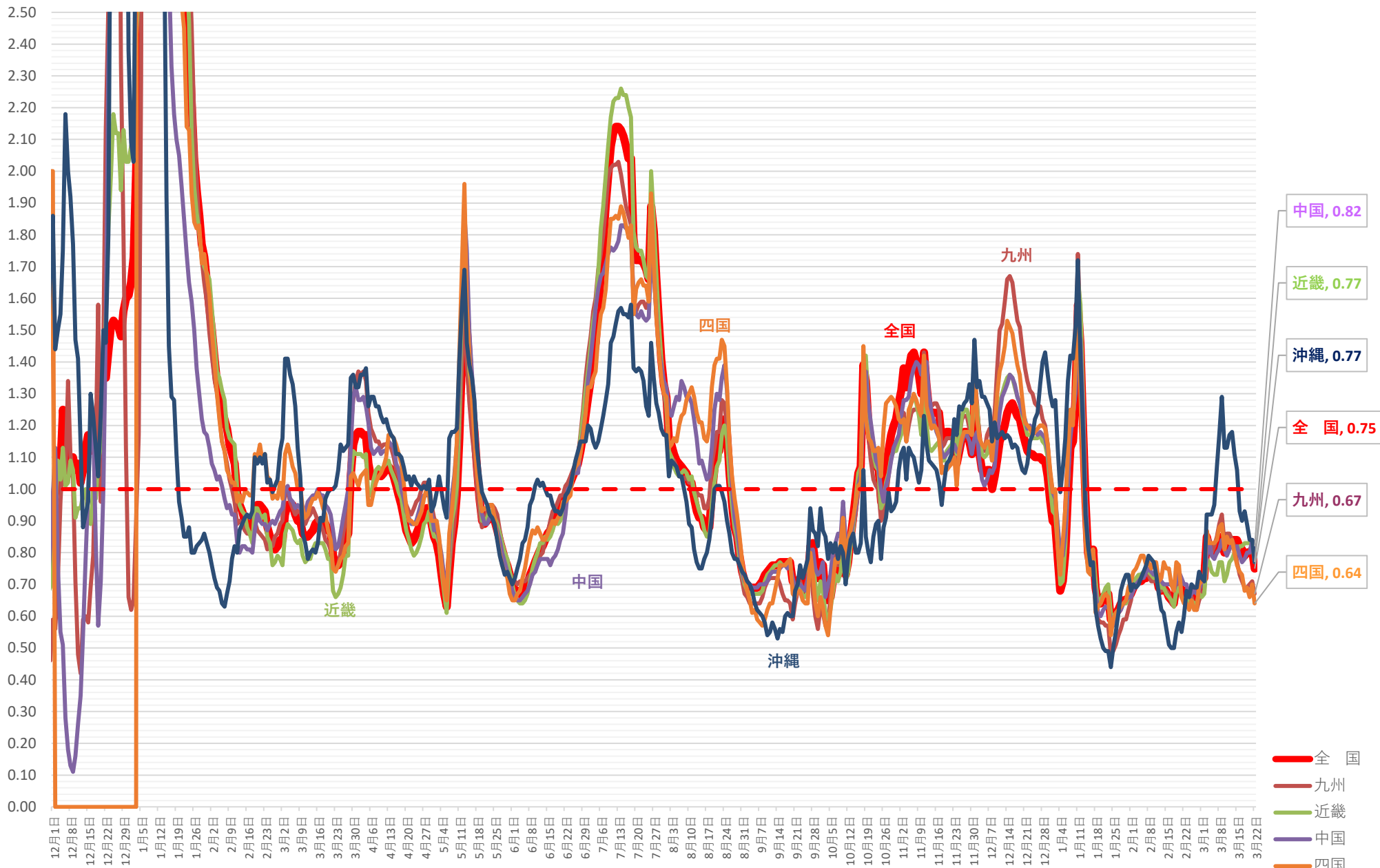

※ 令和4年9月26日までは各自自治体がプレスリリースしている個別の事例数（再陽性事例を含む）、令和4年9月27日以降はHER-SYSデータをもとに集計

(人)

# 新規感染者数（1週間移動合計）の推移 [首都圏]（対人口10万人） 2021/12/1 ~ 2023/3/22

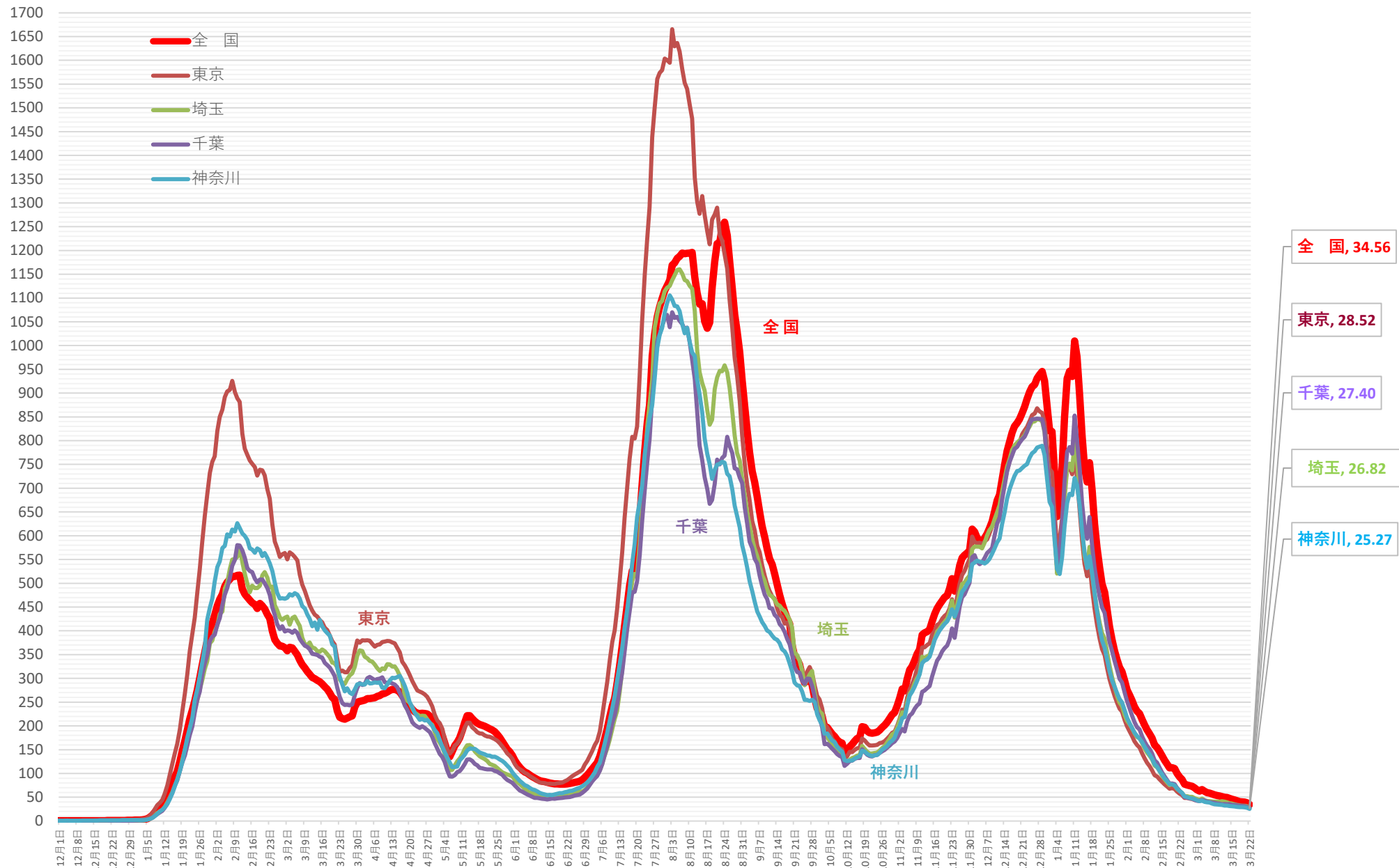

※ 人口10万対の人数は、令和3年12月4日までは総務省統計局における各年10月1日時点の人口推計の数値、令和3年12月5日からは 令和2年国勢調査の数値により算出している

※ 令和4年9月26日までは各自治体がプレスリリースしている個別の事例数（再陽性事例を含む）、令和4年9月27日以降はHER-SYSデータをもとに集計

# 新規感染者数（1週間移動合計）の1週間前との増減比 [首都圏]

2021/12/1 ~ 2023/3/22

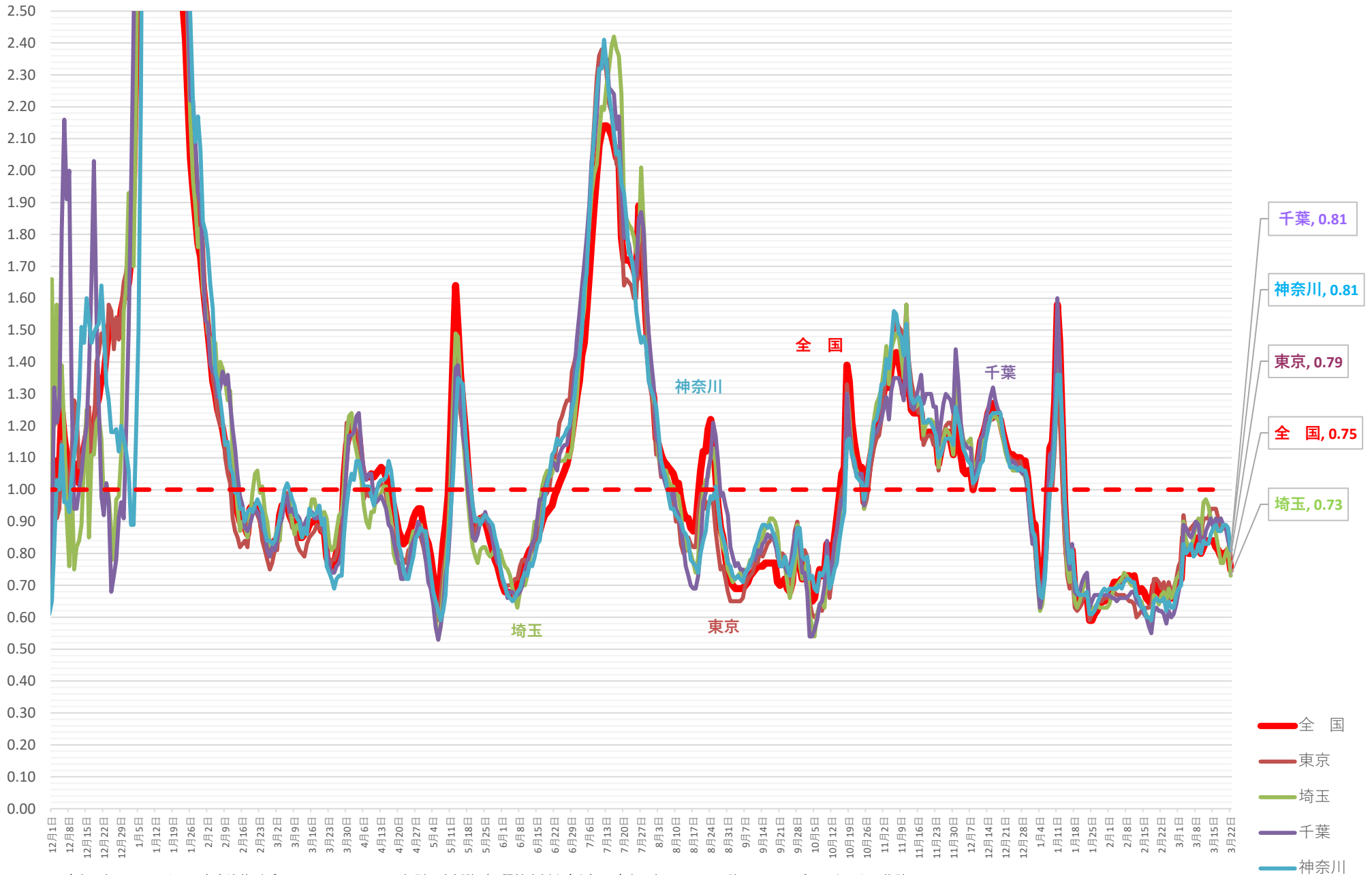

※ 令和4年9月26日までは各自治体がプレスリリースしている個別の事例数（再陽性事例を含む）、令和4年9月27日以降はHER-SYSデータをもとに集計

(人) 新規感染者数 (1週間移動合計) の推移 [関西圏] (対人口10万人) 2021/12/1 ~ 2023/3/22

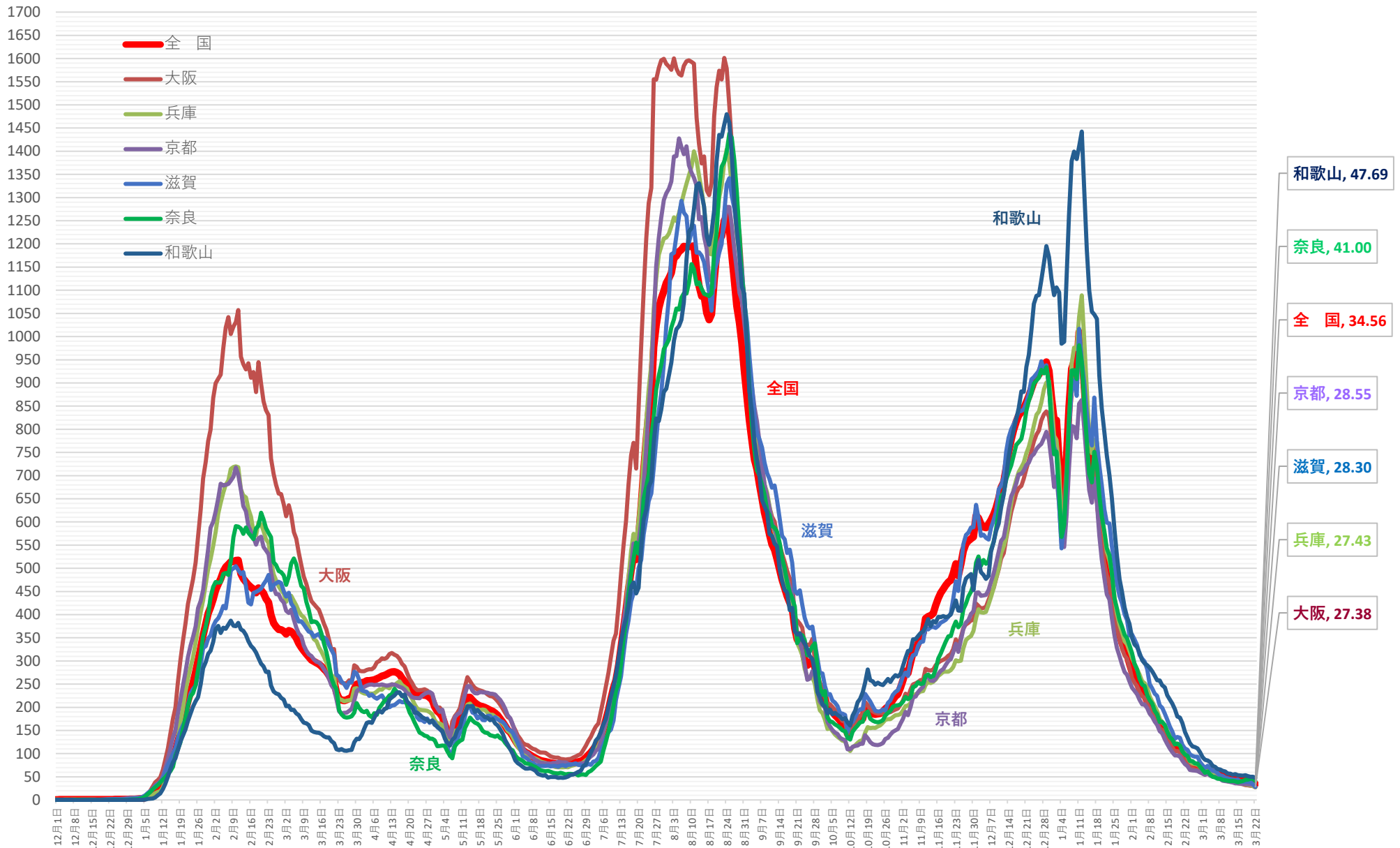

※ 人口10万対の人数は、令和3年12月4日までは総務省統計局における各年10月1日時点の人口推計の数値、令和3年12月5日からは 令和2年国勢調査の数値により算出している

※ 令和4年9月26日までは各自治体がプレスリリースしている個別の事例数（再陽性事例を含む）、令和4年9月27日以降はHER-SYSデータをもとに集計

# 新規感染者数（1週間移動合計）の1週間前との増減比 [関西圏]

2021/12/1 ~ 2023/3/22

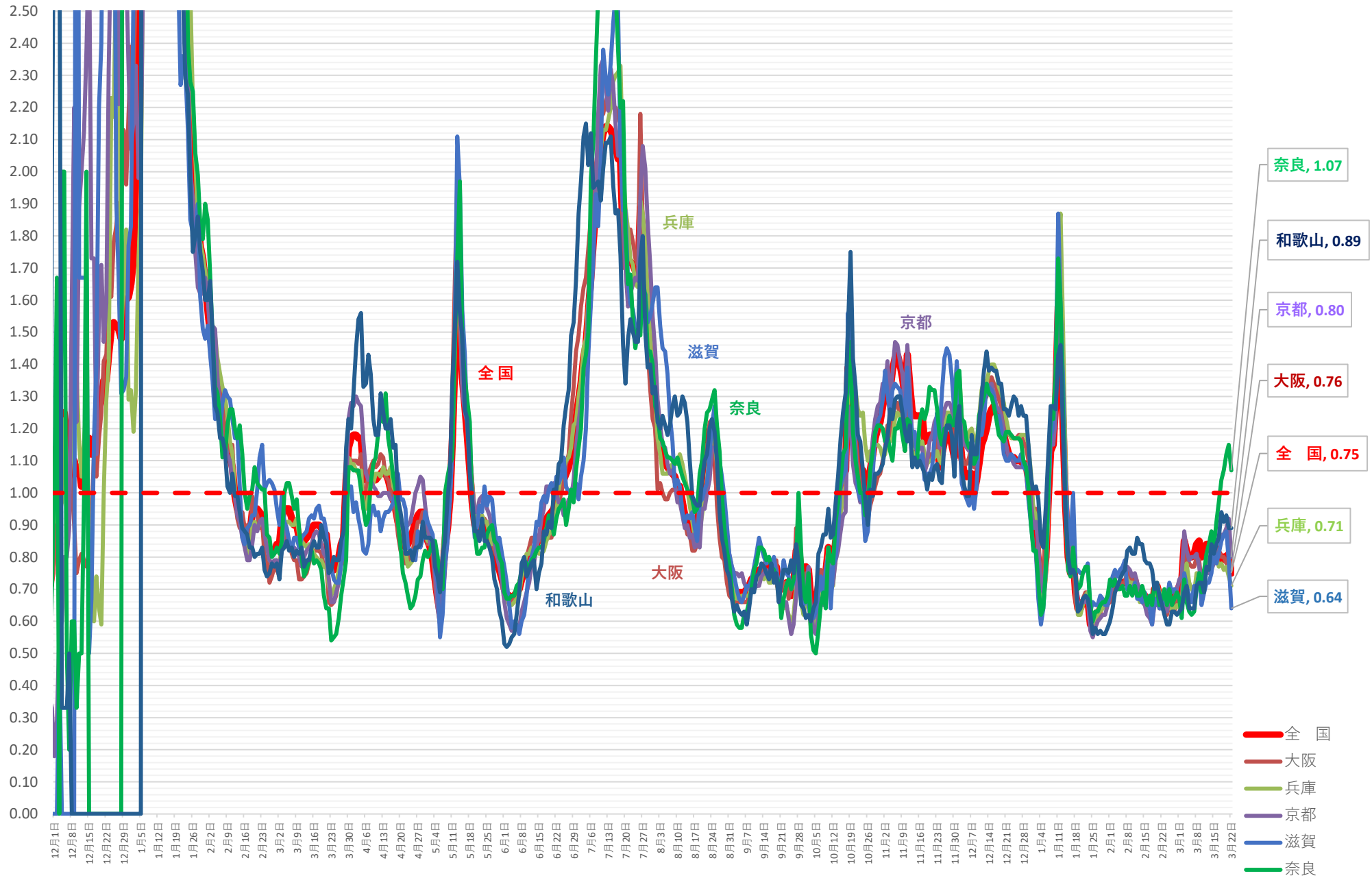

※ 令和4年9月26日までは各自治体がプレスリリースしている個別の事例数（再陽性事例を含む）、令和4年9月27日以降はHER-SYSデータをもとに集計



(人)

# 新規感染者数（1週間移動合計）の推移 [中京]（対人口10万人）

2021/12/1 ~ 2023/3/22

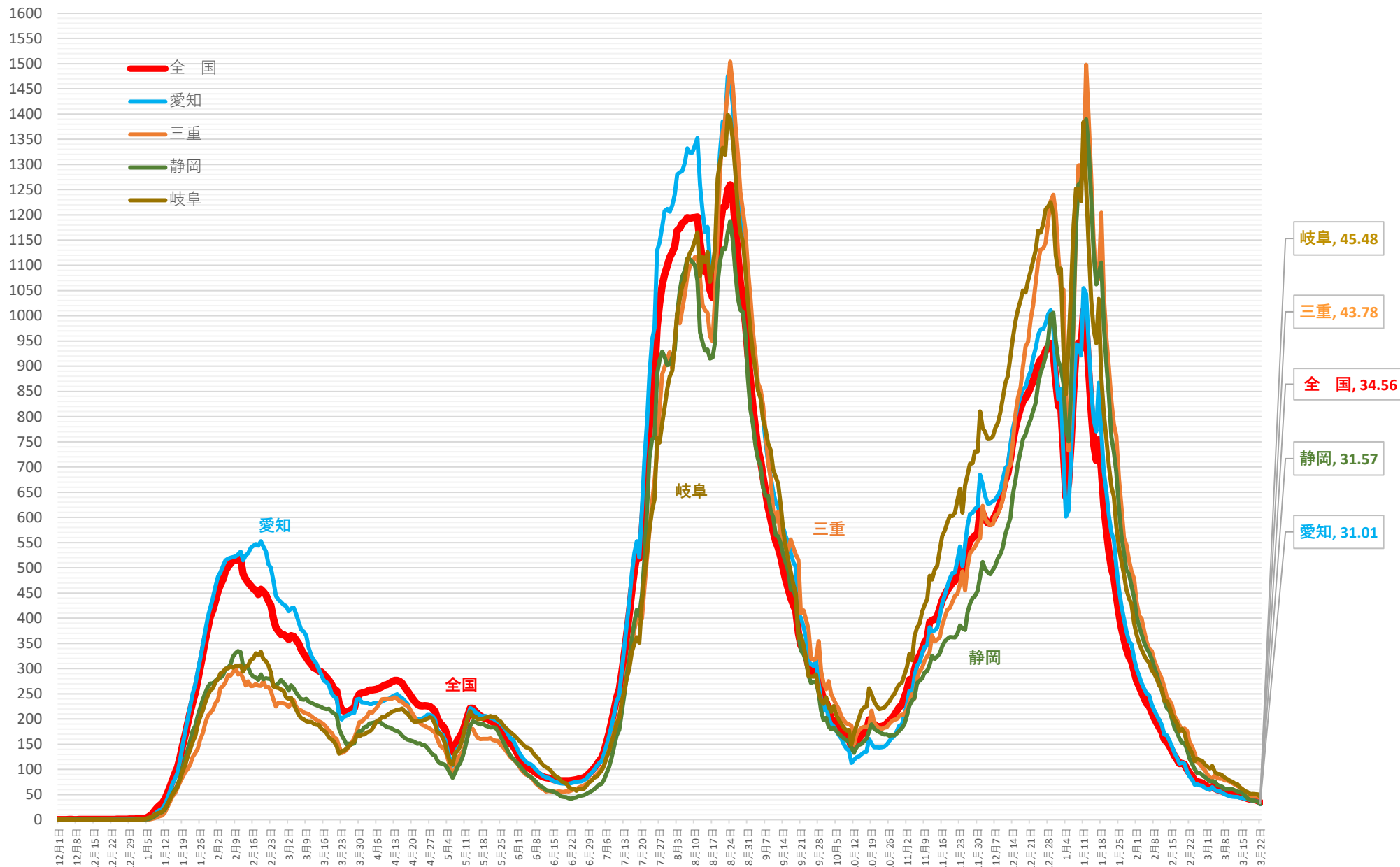

※ 人口10万対の人数は、令和3年12月4日までは総務省統計局における各年10月1日時点の人口推計の数値、令和3年12月5日からは 令和2年国勢調査の数値により算出している

※ 令和4年9月26日までは各自治体がプレスリリースしている個別の事例数（再陽性事例を含む）、令和4年9月27日以降はHER-SYSデータをもとに集計

# 新規感染者数（1週間移動合計）の1週間前との増減比 [中京]

2021/12/1 ~ 2023/3/22

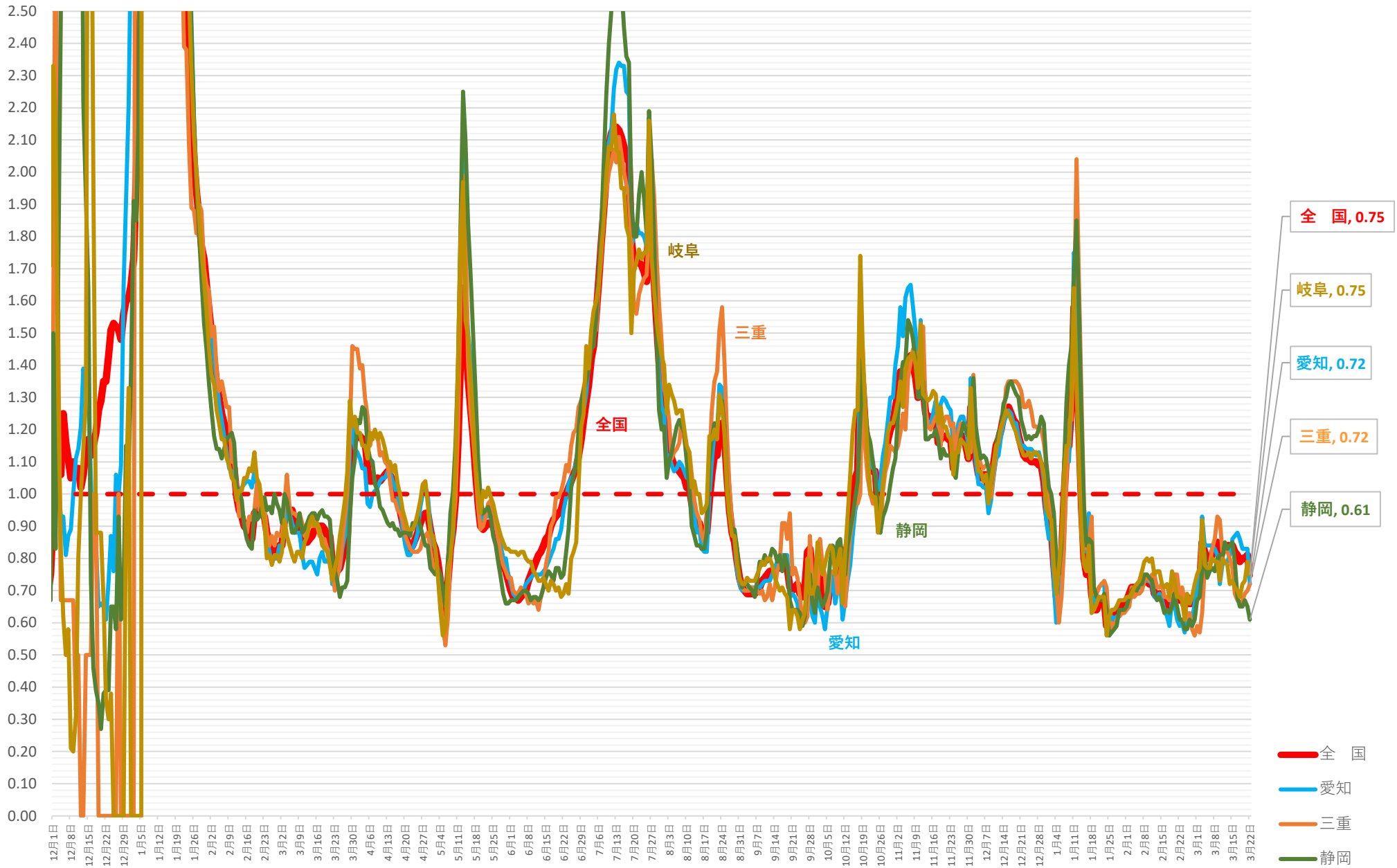

※ 令和4年9月26日までは各自治体がプレスリリースしている個別の事例数（再陽性事例を含む）、令和4年9月27日以降はHER-SYSデータをもとに集計

(人)

# 新規感染者数（1週間移動合計）の推移 [北海道・東北]（対人口10万人）

2021/12/1 ~ 2023/3/22

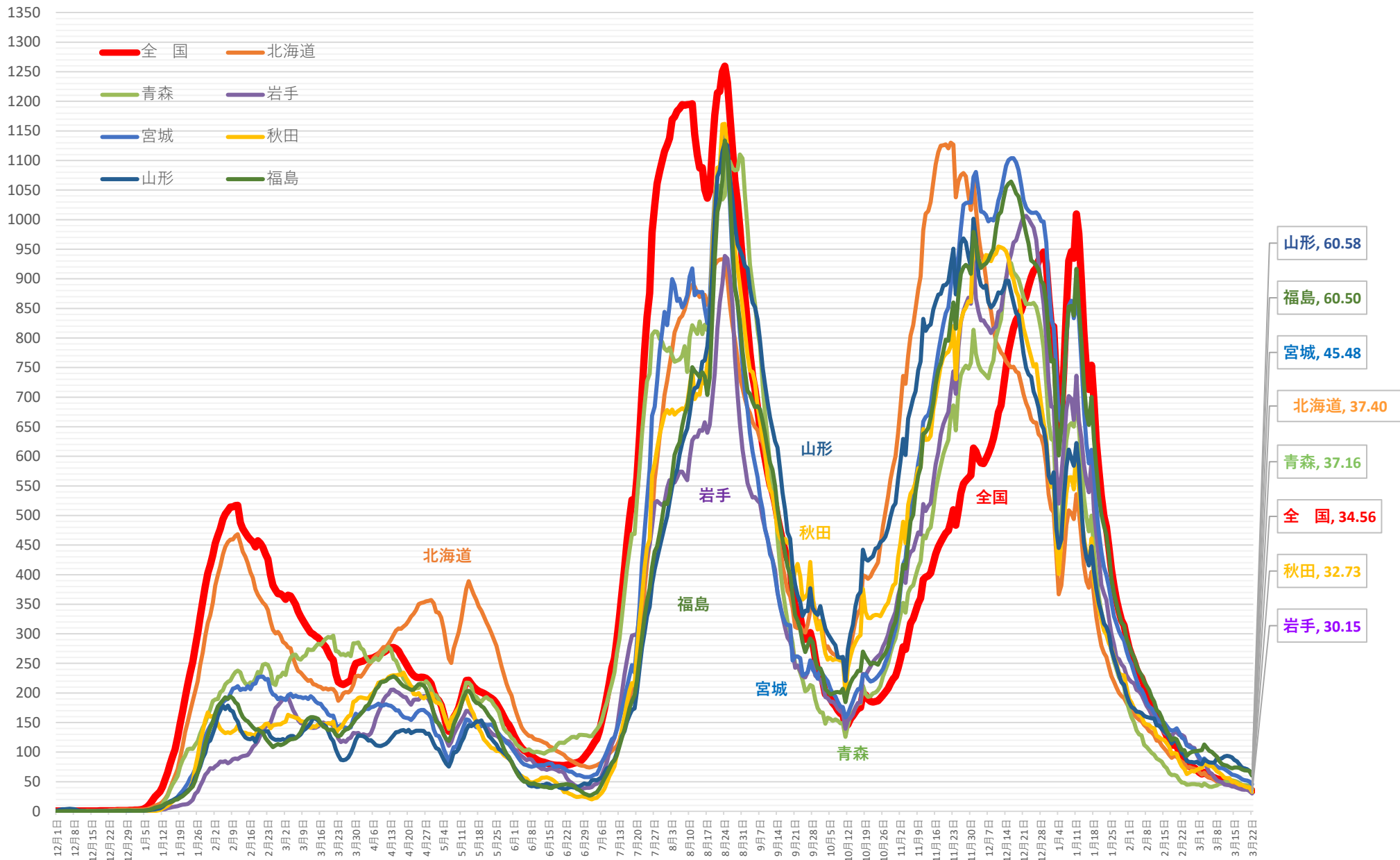

※ 人口10万対の人数は、令和3年12月4日までは総務省統計局における各年10月1日時点の人口推計の数値、令和3年12月5日からは 令和2年国勢調査の数値により算出している

※ 令和4年9月26日までは各自治体がプレスリリースしている個別の事例数（再陽性事例を含む）、令和4年9月27日以降はHER-SYSデータをもとに集計

# 新規感染者数（1週間移動合計）の1週間前との増減比 [北海道・東北]

2021/12/1 ~ 2023/3/22

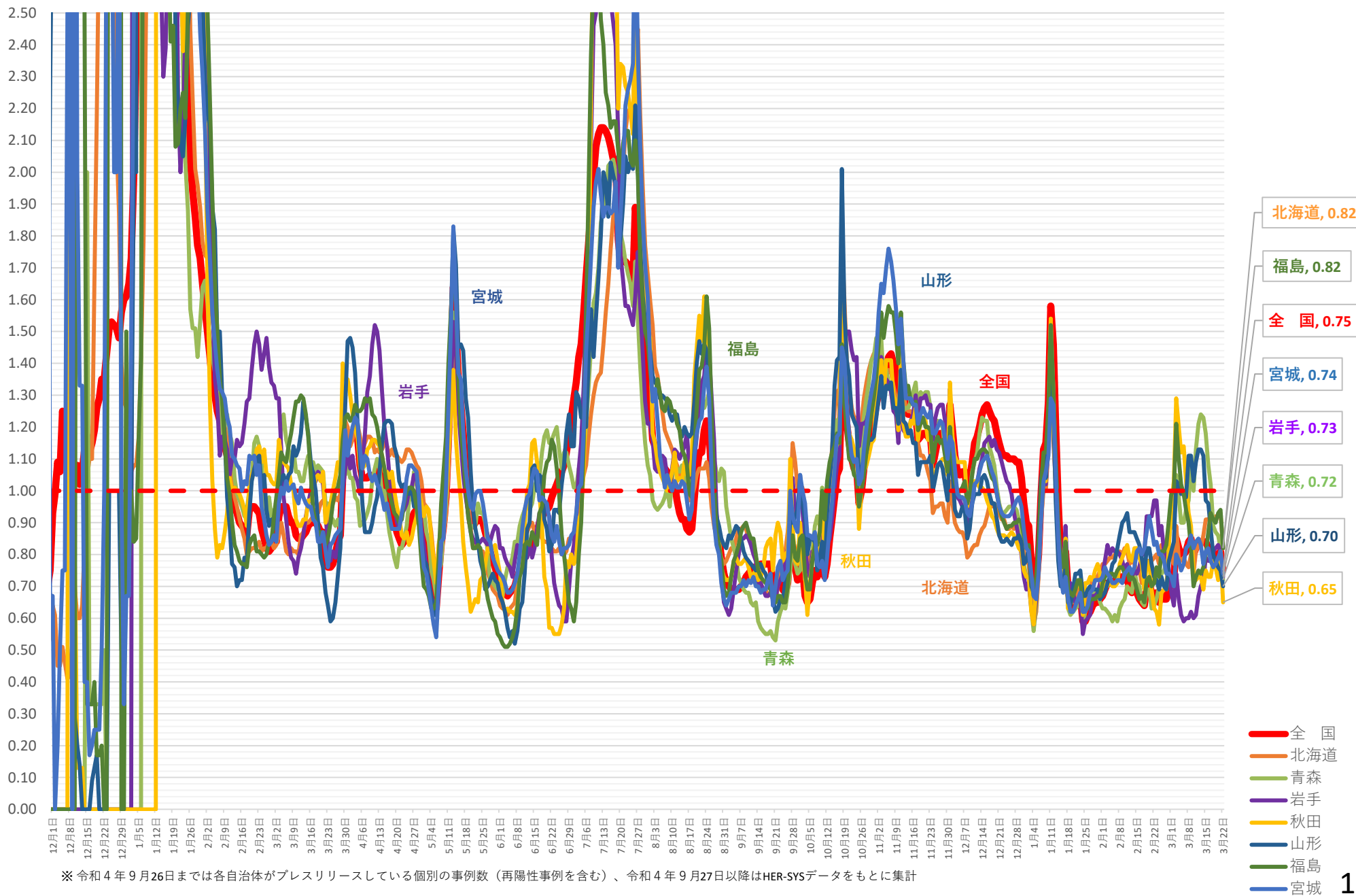

※ 令和4年9月26日までは各自治体がプレスリリースしている個別の事例数（再陽性事例を含む）、令和4年9月27日以降はHER-SYSデータをもとに集計

(人)

# 新規感染者数（1週間移動合計）の推移 [北関東]（対人口10万人）

2021/12/1 ~ 2023/3/22

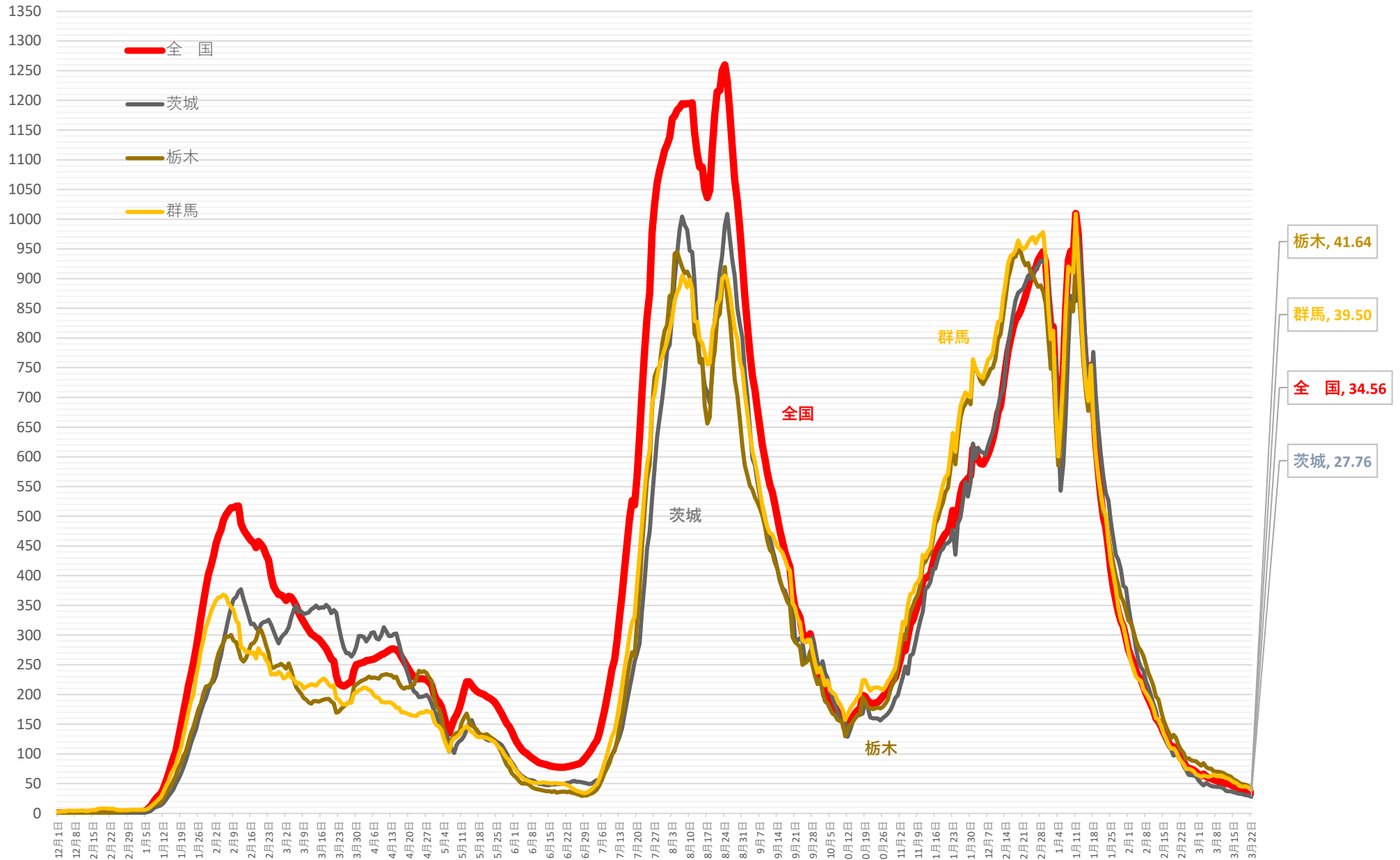

※ 人口10万対の人数は、令和3年12月4日までは総務省統計局における各年10月1日時点の人口推計の数値、令和3年12月5日からは令和2年国勢調査の数値により算出している

※ 令和4年9月26日までは各自治体がプレスリリースしている個別の事例数（再陽性事例を含む）、令和4年9月27日以降はHER-SYSデータをもとに集計

# 新規感染者数（1週間移動合計）の1週間前との増減比 [北関東]

2021/12/1 ~ 2023/3/22

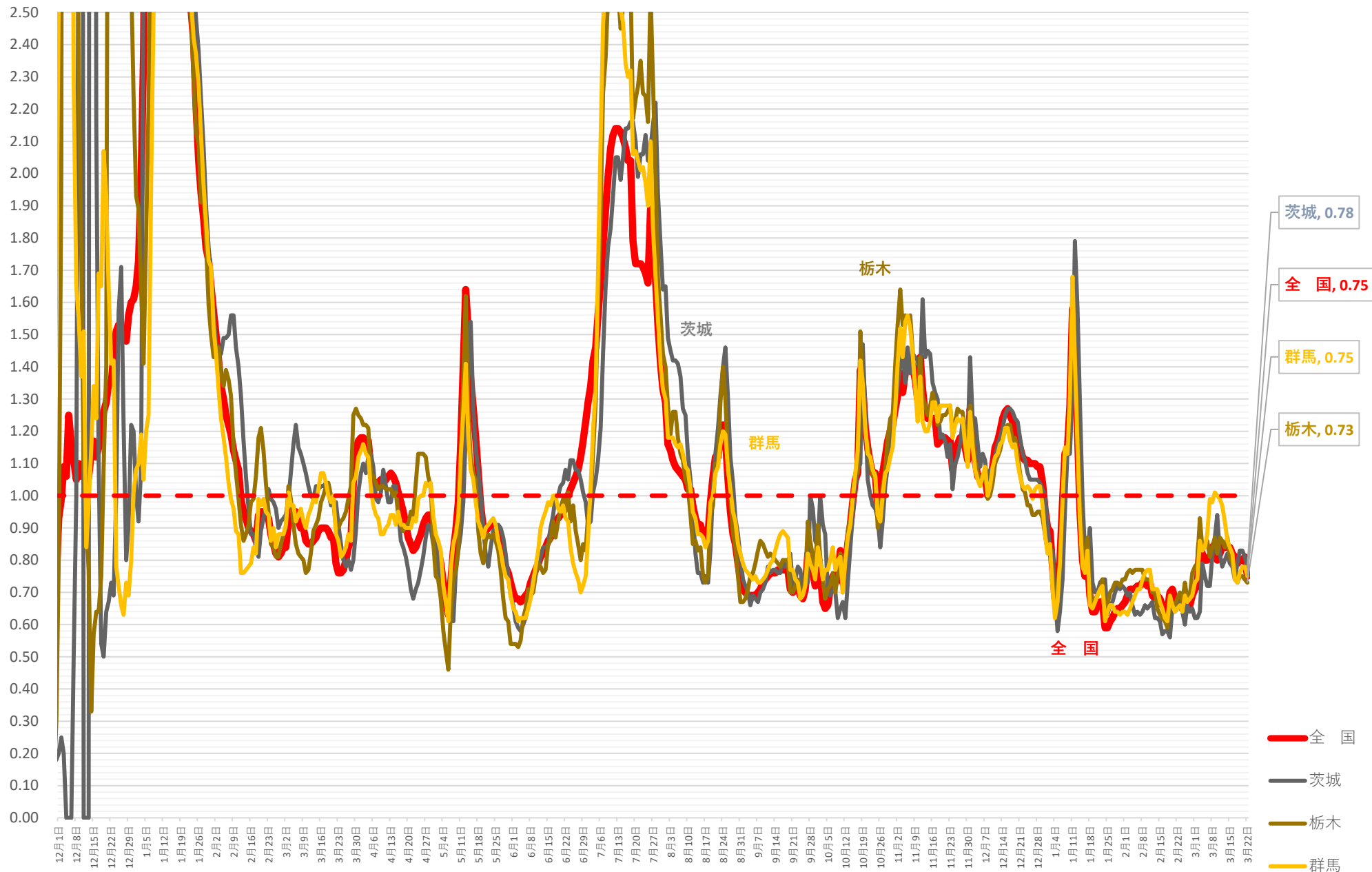

※ 令和4年9月26日までは各自治体がプレスリリースしている個別の事例数（再陽性事例を含む）、令和4年9月27日以降はHER-SYSデータをもとに集計

(人)

# 新規感染者数（1週間移動合計）の推移 [中部]（対人口10万人）

2021/12/1 ~ 2023/3/22

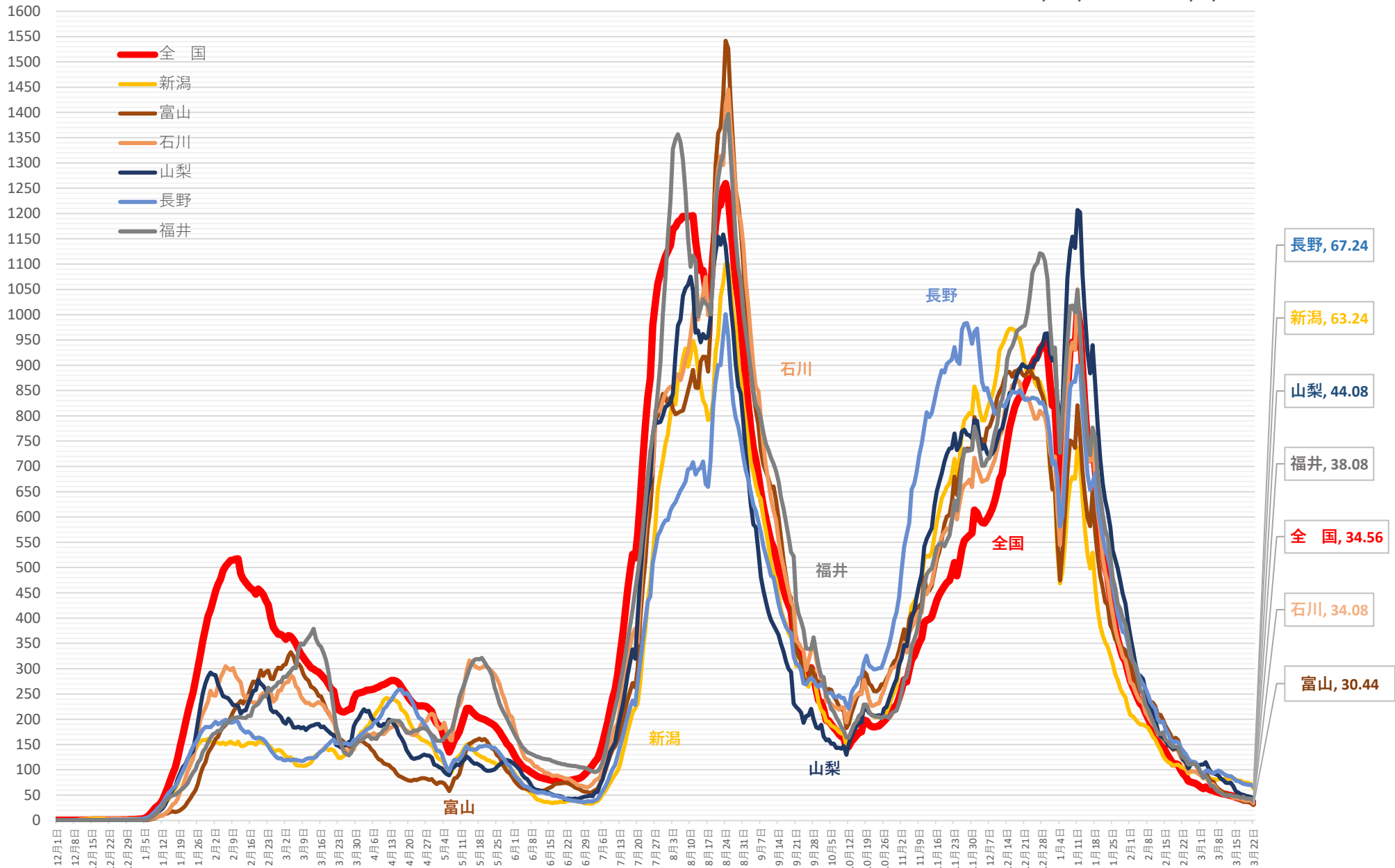

※ 人口10万対の人数は、令和3年12月4日までは総務省統計局における各年10月1日時点の人口推計の数値、令和3年12月5日からは令和2年国勢調査の数値により算出している

※ 令和4年9月26日までは各自治体がプレスリリースしている個別の事例数（再陽性事例を含む）、令和4年9月27日以降はHER-SYSデータをもとに集計

# 新規感染者数（1週間移動合計）の1週間前との増減比 [中部]

2021/12/1 ~ 2023/3/22

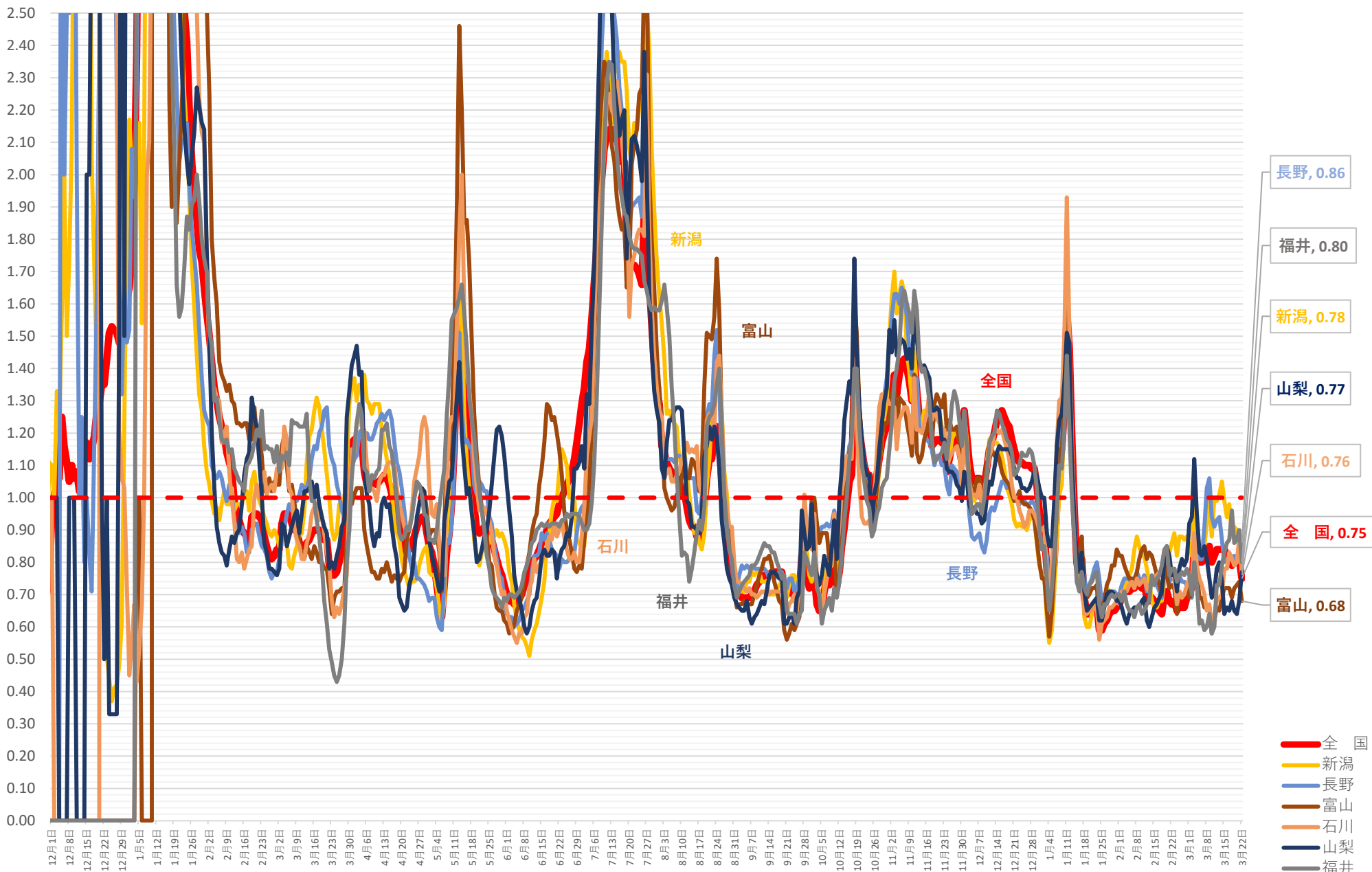

※ 令和4年9月26日までは各自治体がプレスリリースしている個別の事例数（再陽性事例を含む）、令和4年9月27日以降はHER-SYSデータをもとに集計



(人)

# 新規感染者数（1週間移動合計）の推移 [中国]（対人口10万人）

2021/12/1 ~ 2023/3/22

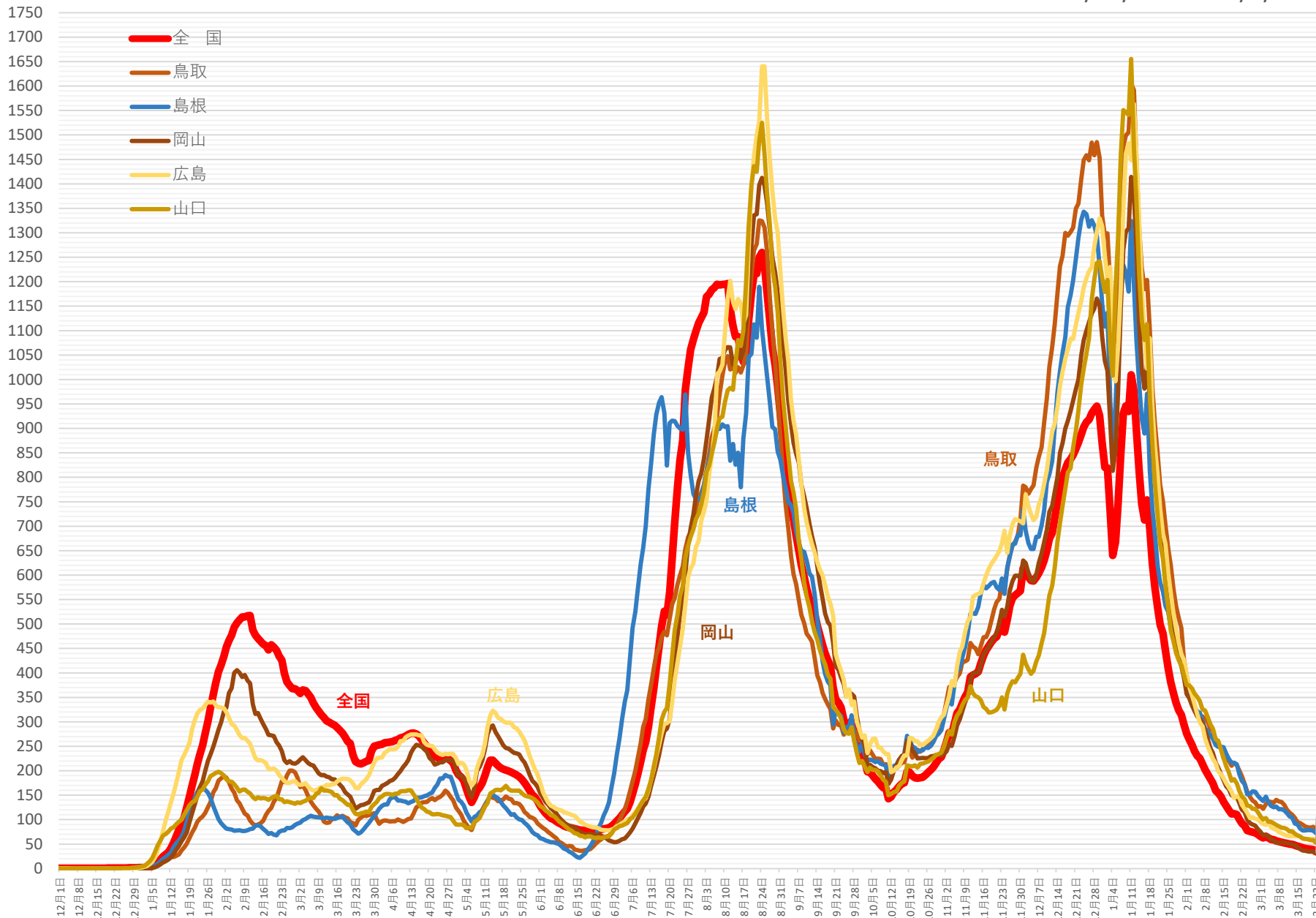

※人口10万対の人数は、令和3年12月4日までは総務省統計局における各年10月1日時点の人口推計の数値、令和3年12月5日からは令和2年国勢調査の数値により算出している

※令和4年9月26日までは各自治体がプレスリリースしている個別の事例数（再陽性事例を含む）、令和4年9月27日以降はHER-SYSデータをもとに集計

# 新規感染者数（1週間移動合計）の1週間前との増減比 [中国]

2021/12/1 ~ 2023/3/22

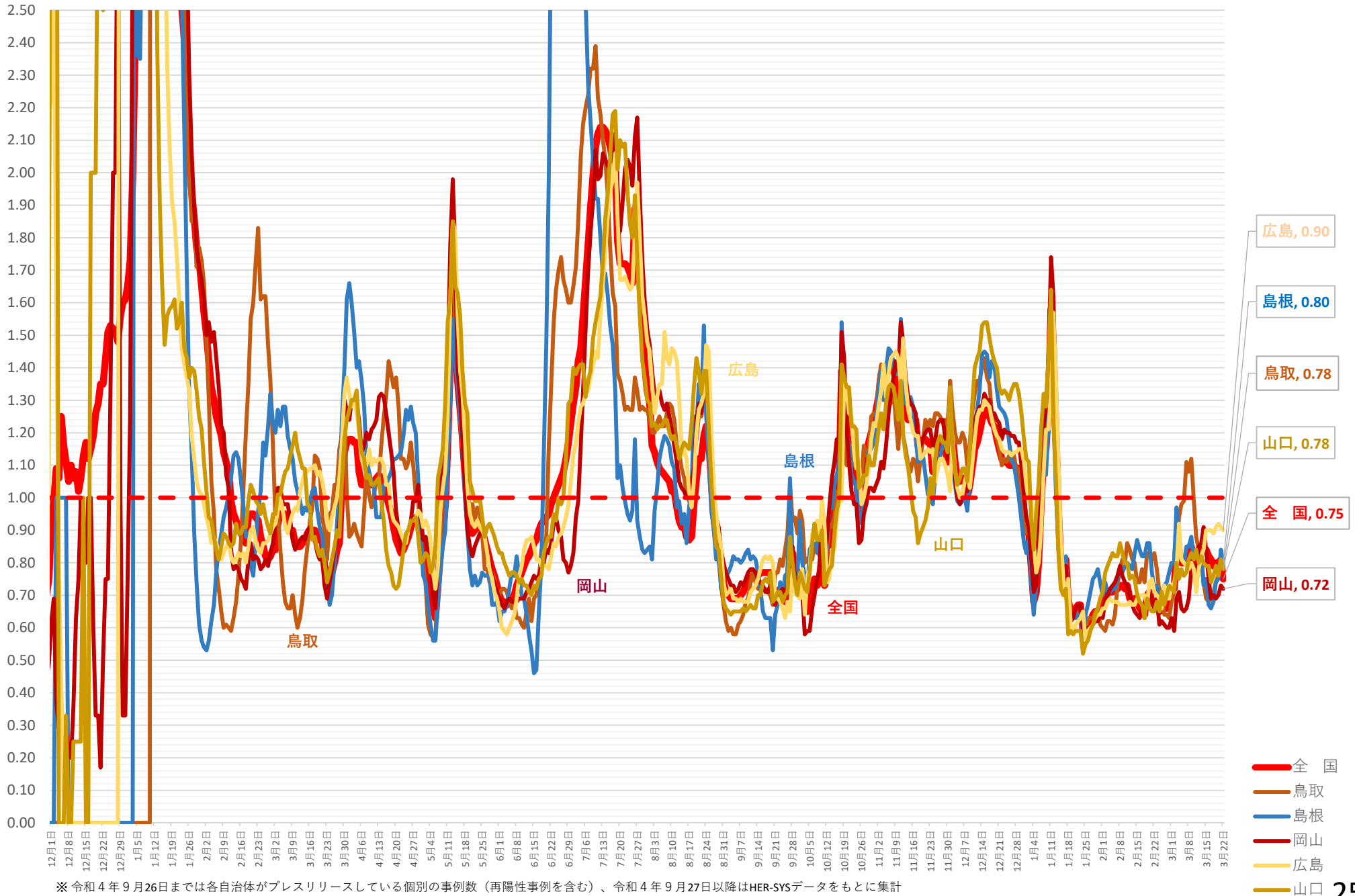

※ 令和4年9月26日までは各自治体がプレスリリースしている個別の事例数（再陽性事例を含む）、令和4年9月27日以降はHER-SYSデータをもとに集計

(人)

# 新規感染者数（1週間移動合計）の推移 [四国]（対人口10万人）

2021/12/1 ~ 2023/3/22

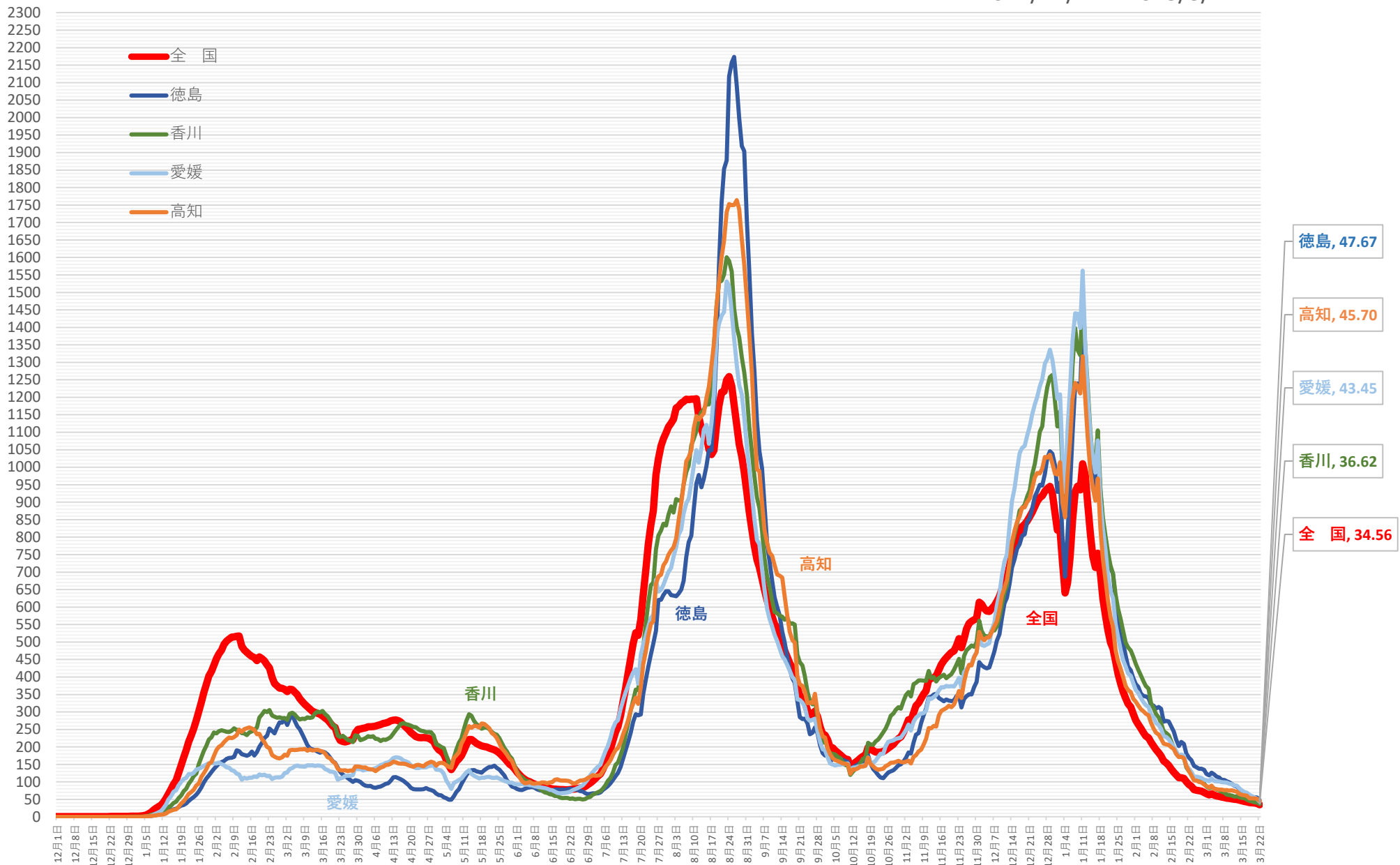

※ 人口10万対の人数は、令和3年12月4日までは総務省統計局における各年10月1日時点の人口推計の数値、令和3年12月5日からは 令和2年国勢調査の数値により算出している

※ 令和4年9月26日までは各自治体がプレスリリースしている個別の事例数（再陽性事例を含む）、令和4年9月27日以降はHER-SYSデータをもとに集計

# 新規感染者数（1週間移動合計）の1週間前との増減比 [四国]

2021/12/1 ~ 2023/3/22

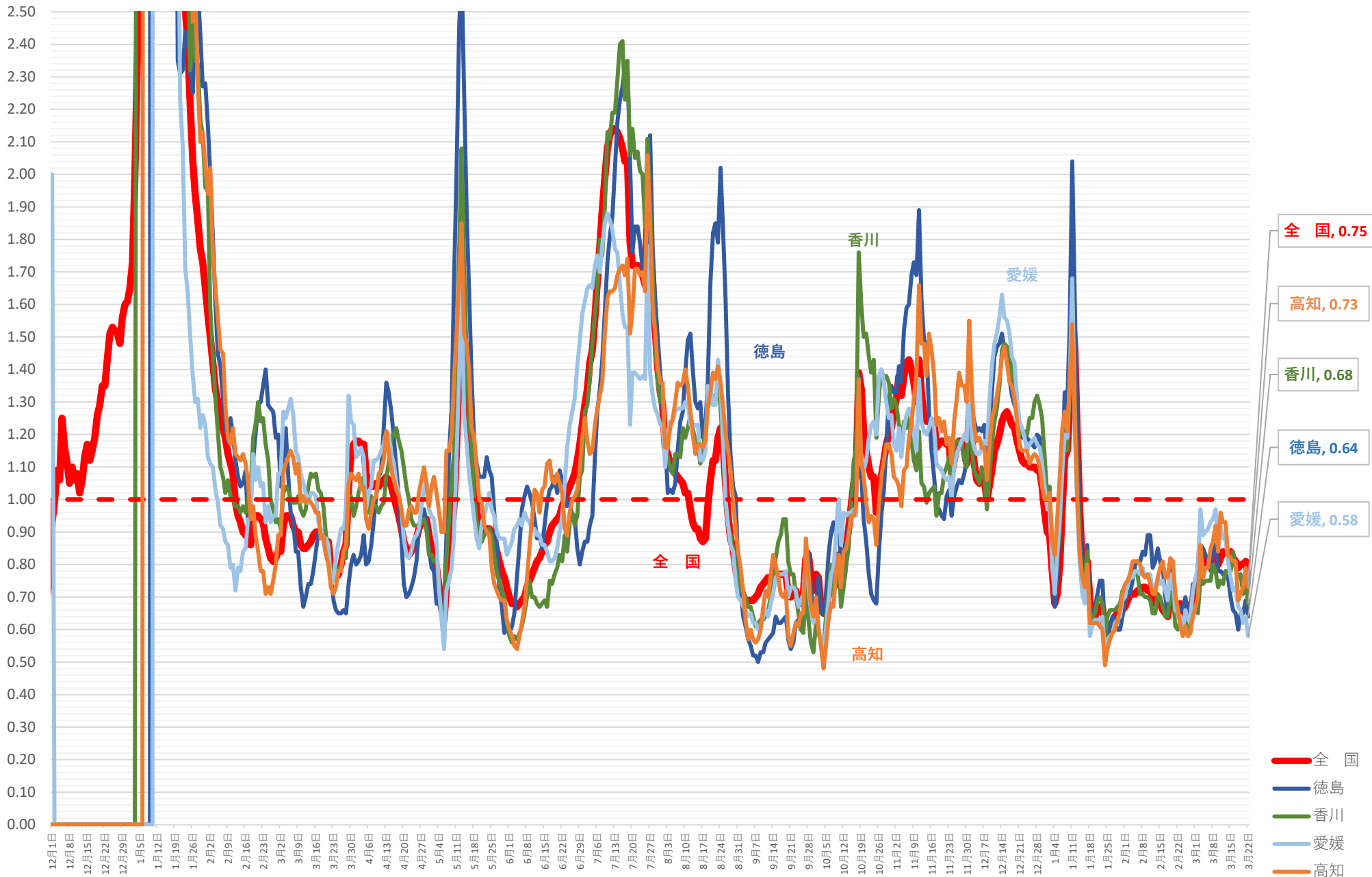

※ 令和4年9月26日までは各自自治体がプレスリリースしている個別の事例数（再陽性事例を含む）、令和4年9月27日以降はHER-SYSデータをもとに集計

(人)

# 新規感染者数（1週間移動合計）の推移 [九州・沖縄]（対人口10万人）

2021/12/1 ~ 2023/3/22

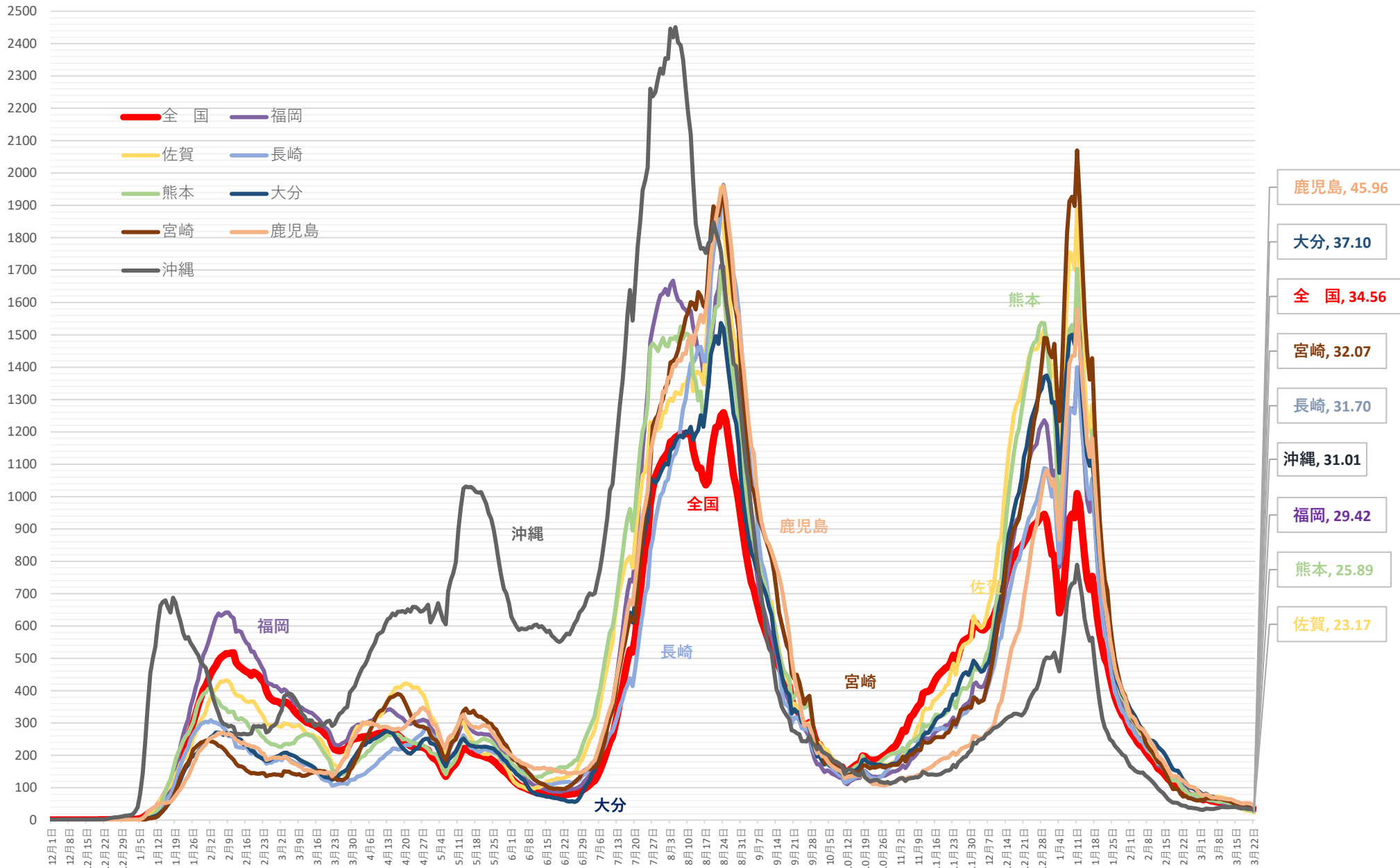

※ 人口10万対の人数は、令和3年12月4日までは総務省統計局における各年10月1日時点の人口推計の数値、令和3年12月5日からは 令和2年国勢調査の数値により算出している

※ 令和4年9月26日までは各自治体がプレスリリースしている個別の事例数（再陽性事例を含む）、令和4年9月27日以降はHER-SYSデータをもとに集計

# 新規感染者数（1週間移動合計）の1週間前との増減比 [九州・沖縄]

2021/12/1 ~ 2023/3/22

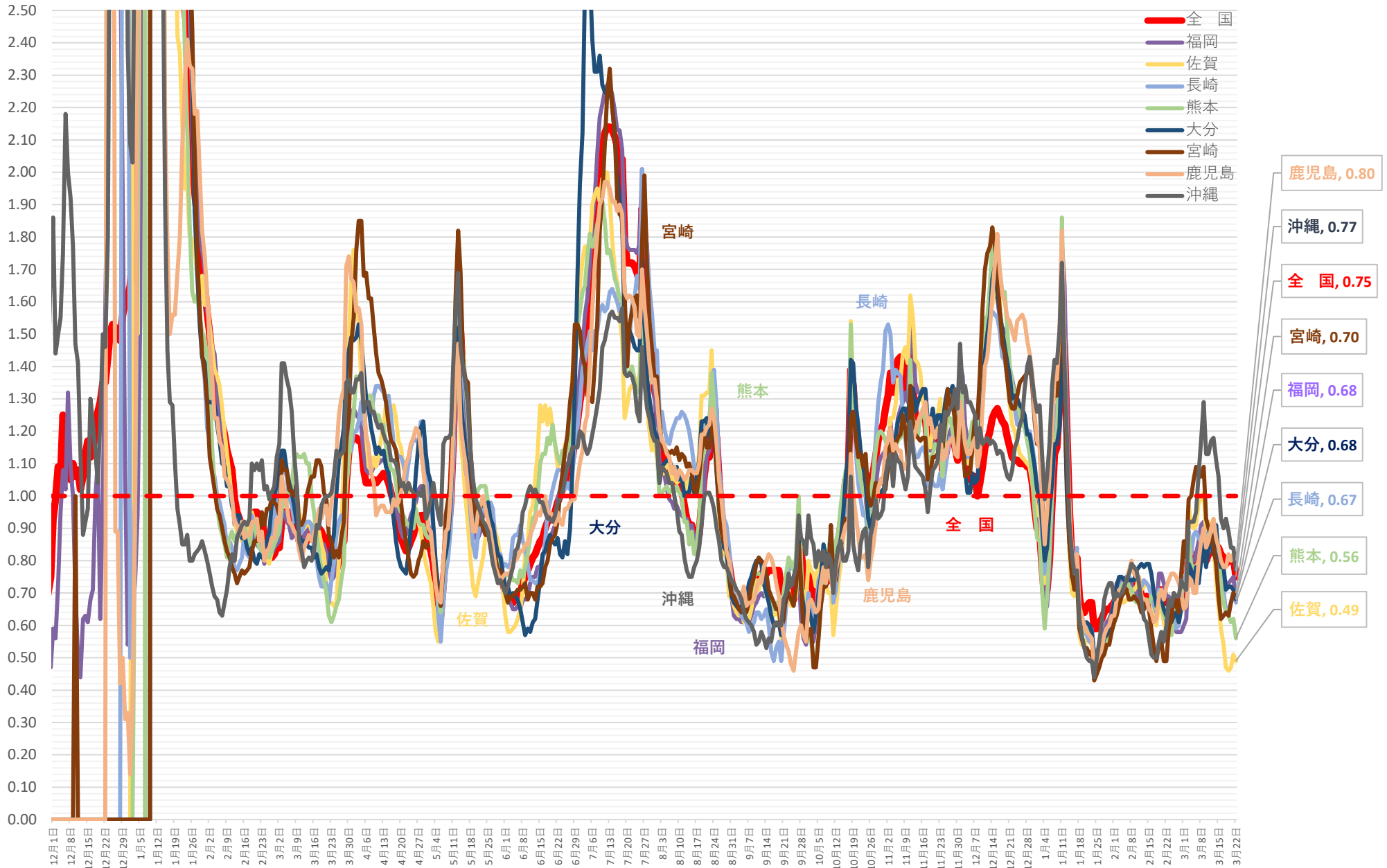

※ 令和4年9月26日までは各自治体がプレスリリースしている個別の事例数（再陽性事例を含む）、令和4年9月27日以降はHER-SYSデータをもとに集計

# 北海道 病床使用率・入院率等の推移（令和3年7月1日～令和5年3月21日）

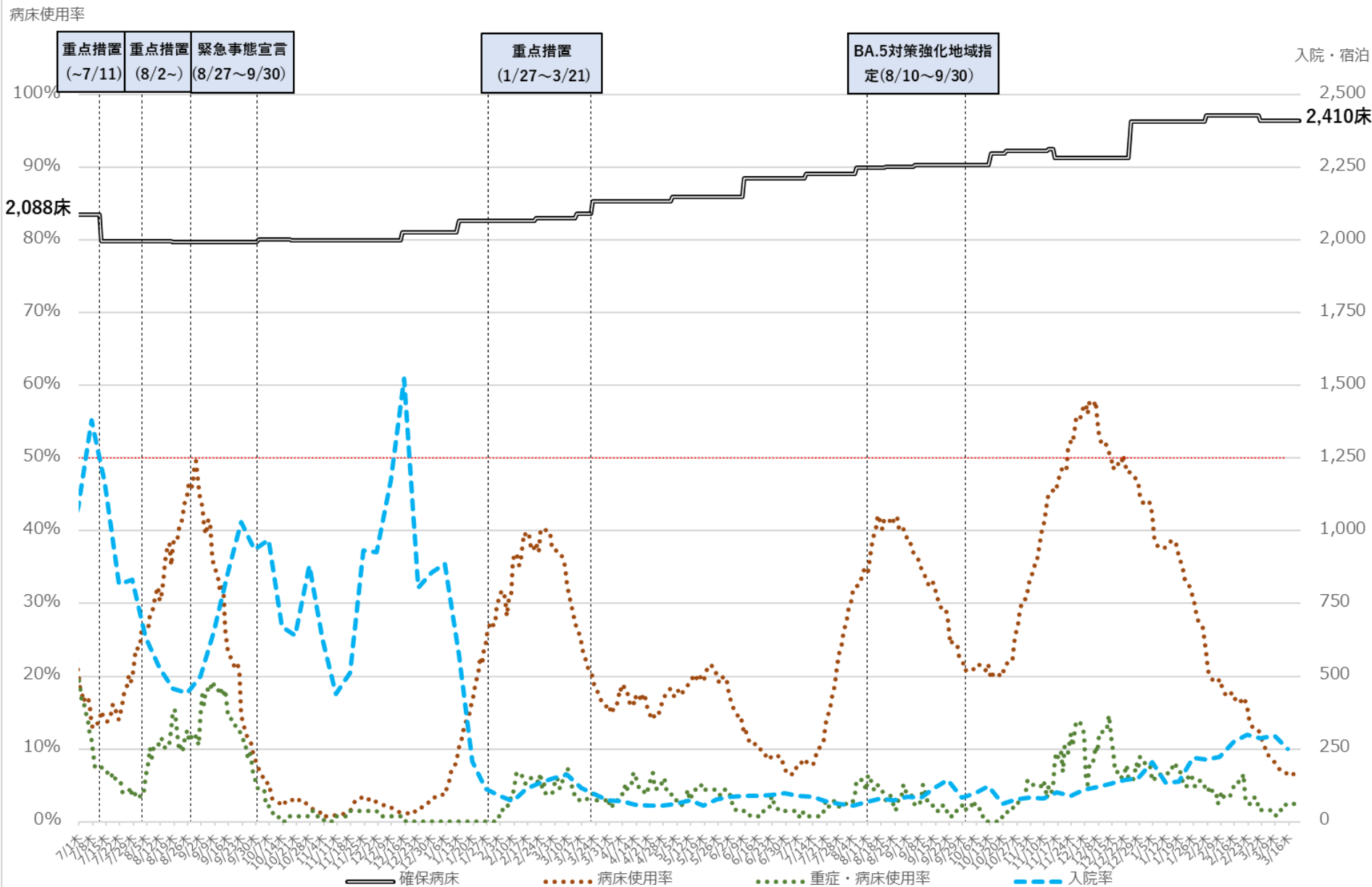

※病床使用率は現フェーズ最大の確保病床で確保病床に入院する者の数を割った数値を指す

# 埼玉県 病床使用率・入院者数等の推移（令和3年7月1日～令和5年3月21日）

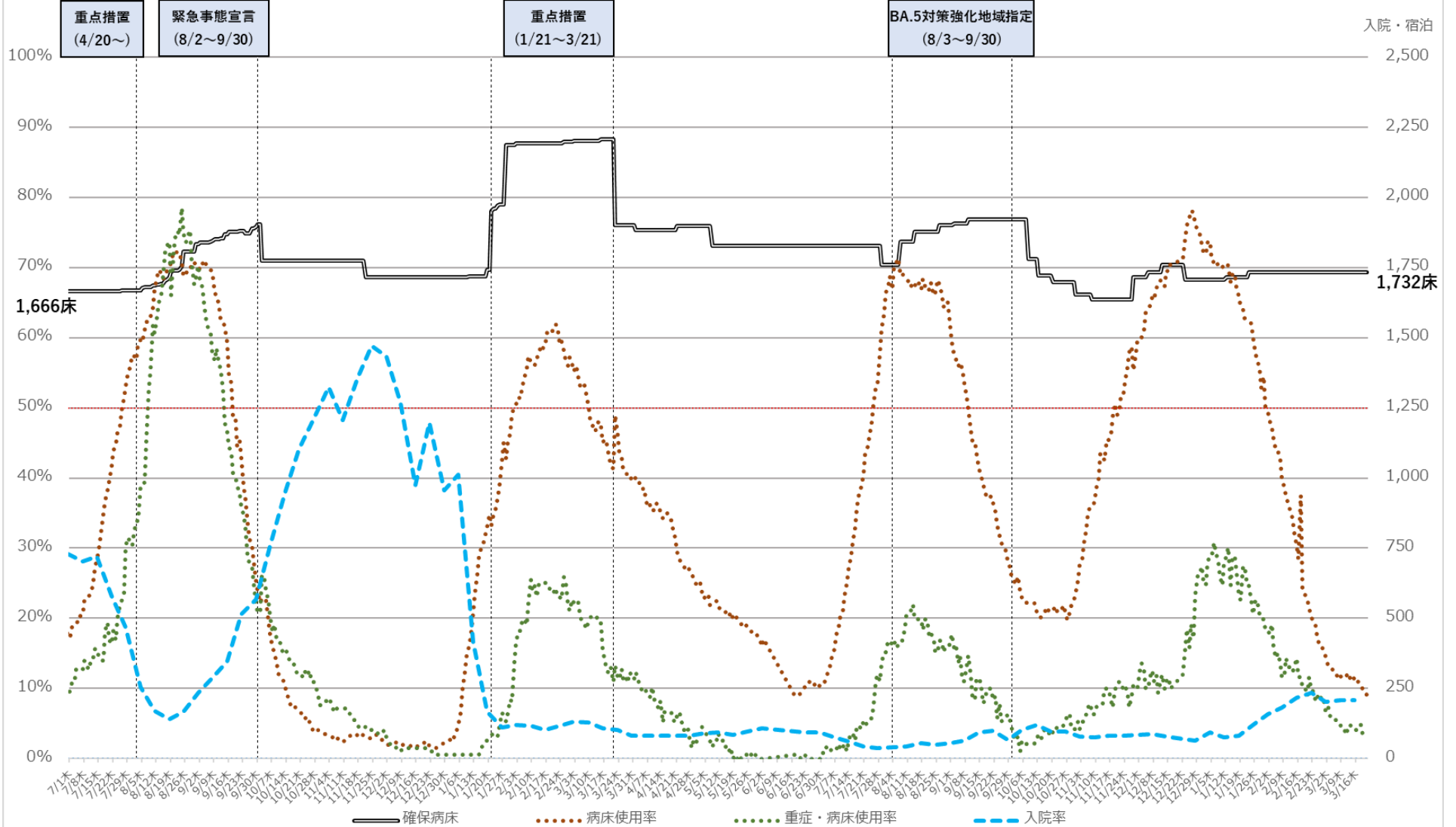

※病床使用率は最終フェーズ(最終の最大確保計画数)の確保病床で確保病床の入院者数を割った数値を指す



# 千葉県 病床利用率・入院率等の推移 (令和3年7月1日～令和5年3月19日)

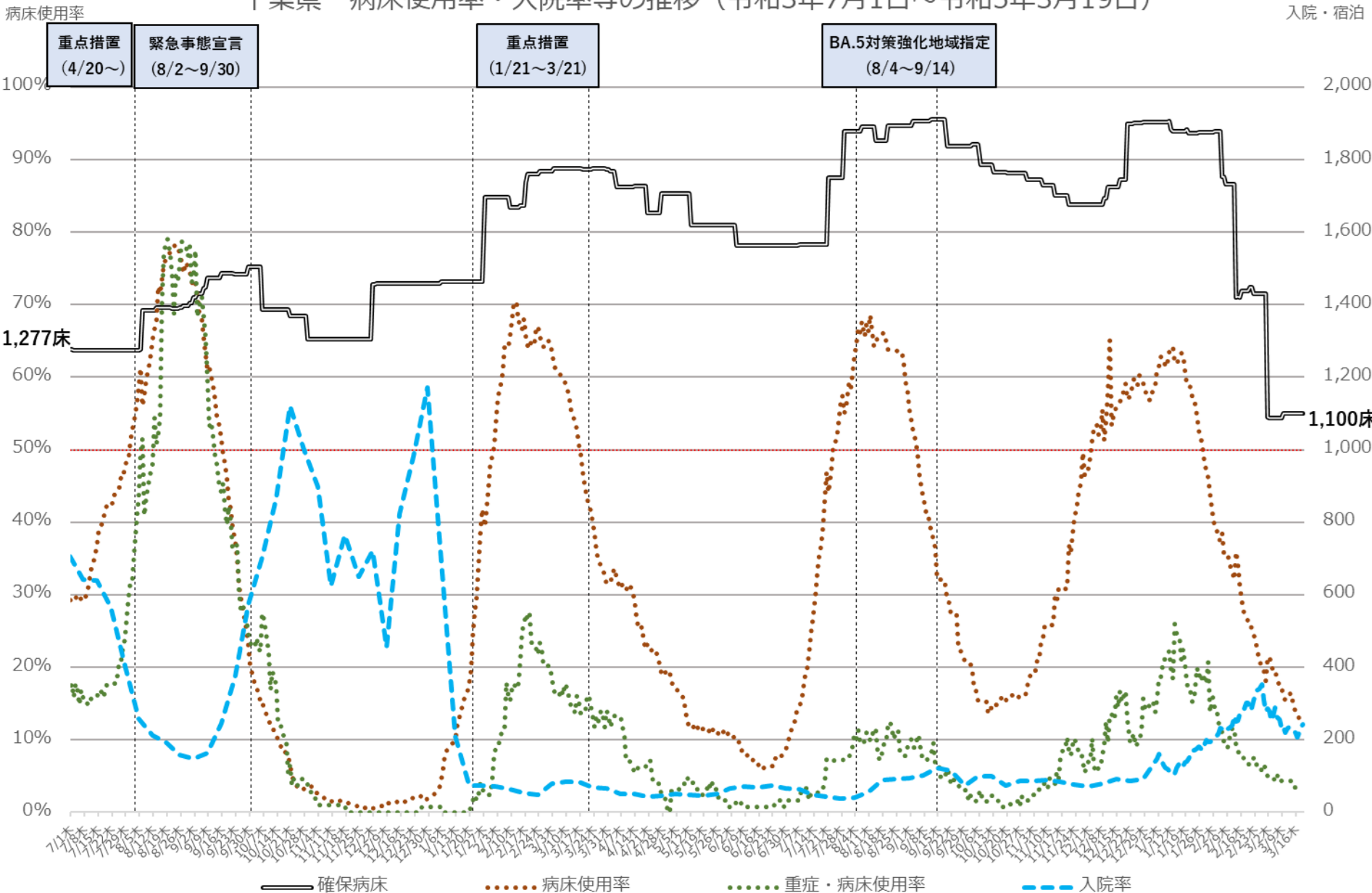

※ 病床利用率は現在の確保病床で確保病床に入院する者の数を割った数値を指す

# 東京都 病床使用率・入院率等の推移（令和3年7月1日～令和5年3月21日）

病床使用率

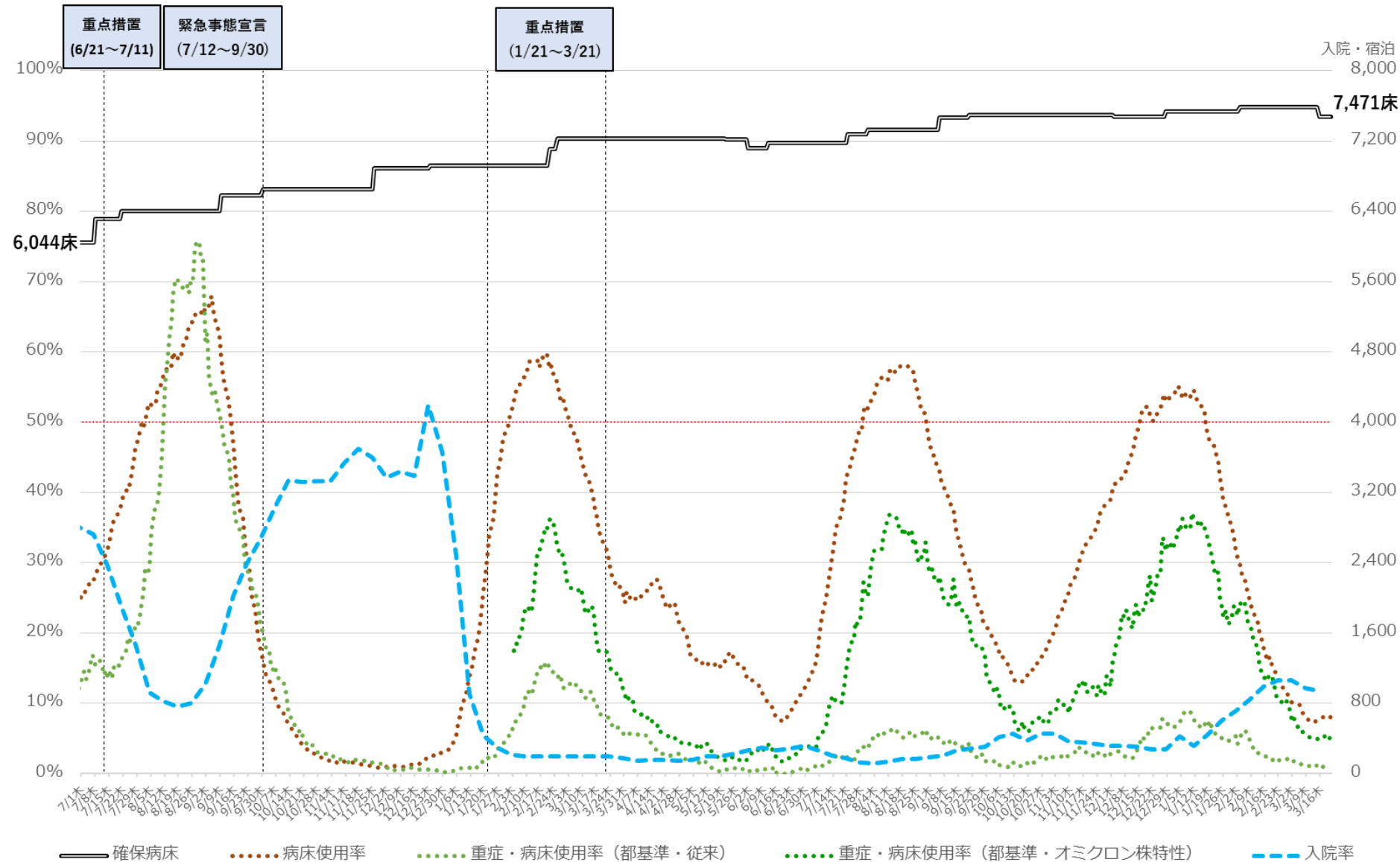

※病床使用率は、最終フェーズの確保病床で確保病床の入院者数を割った数値を指す  
 ※重症・病床使用率は、東京都独自の基準に則って発表された数値を用いて計算している

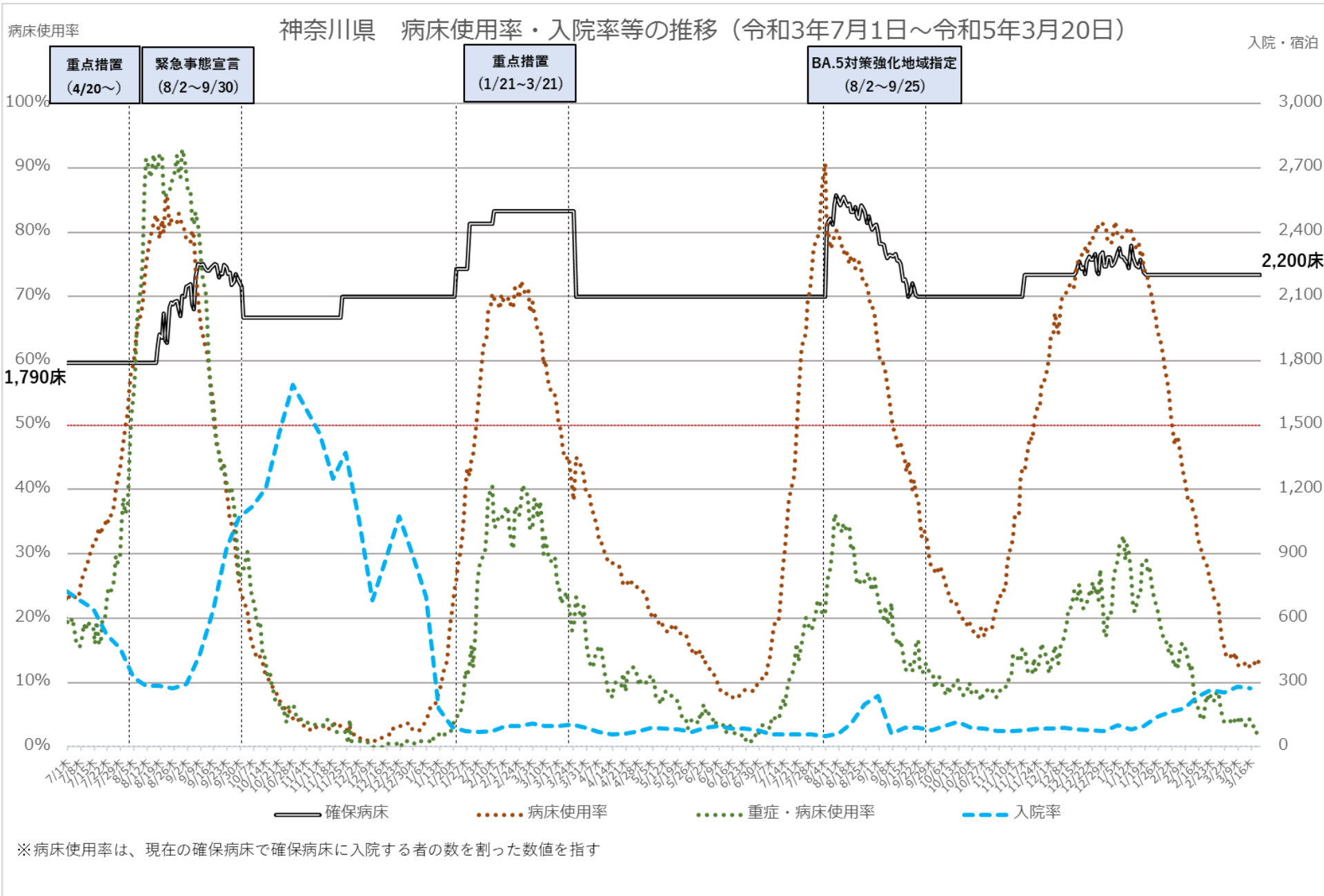

# 愛知県 病床使用率・入院率等の推移 (令和3年7月1日～令和5年3月21日)

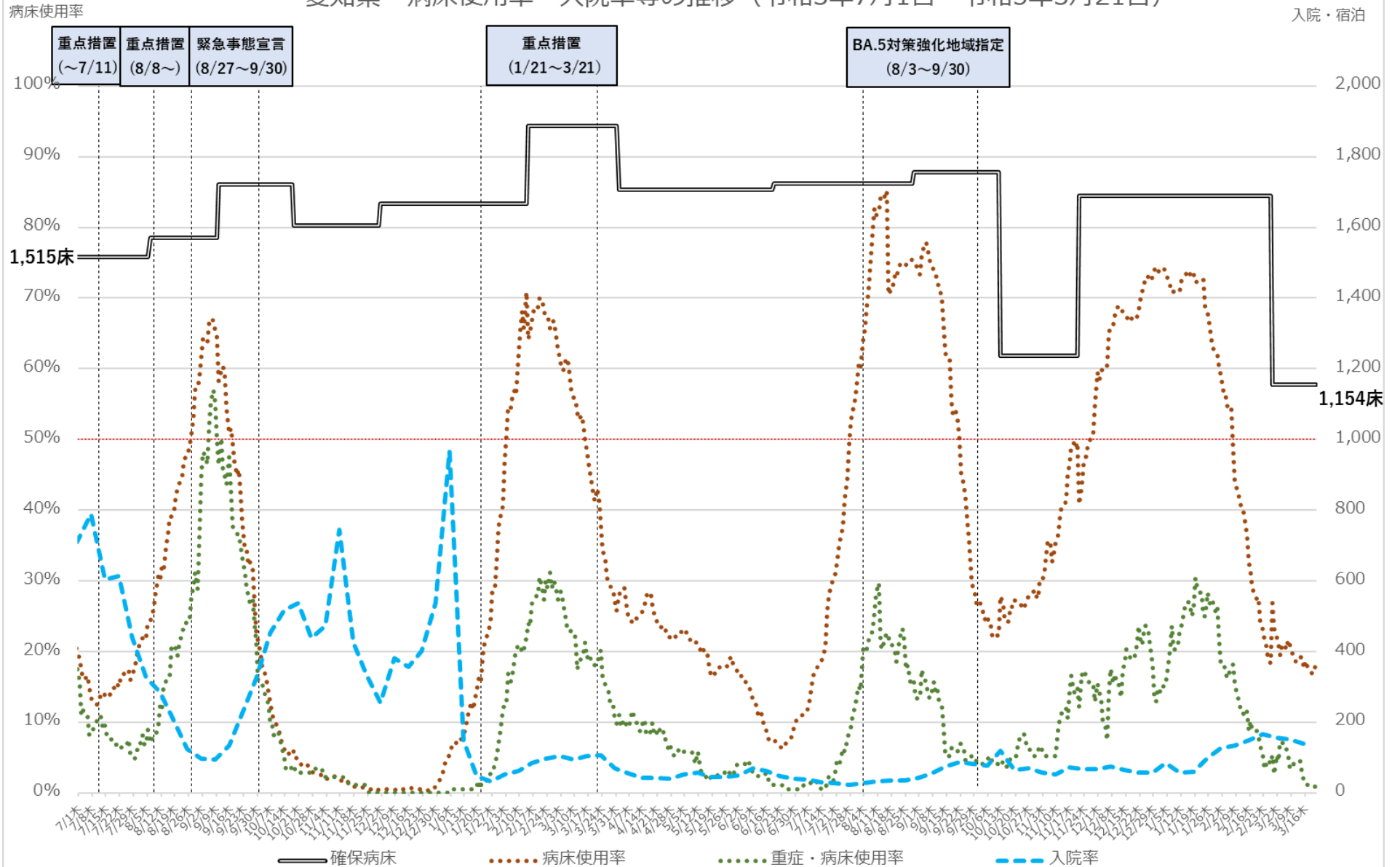

※病床使用率は現在の確保病床で確保病床に入院する者の数を割った数値を指す

# 京都府 病床使用率・入院率等の推移（令和3年7月1日～令和5年3月20日）

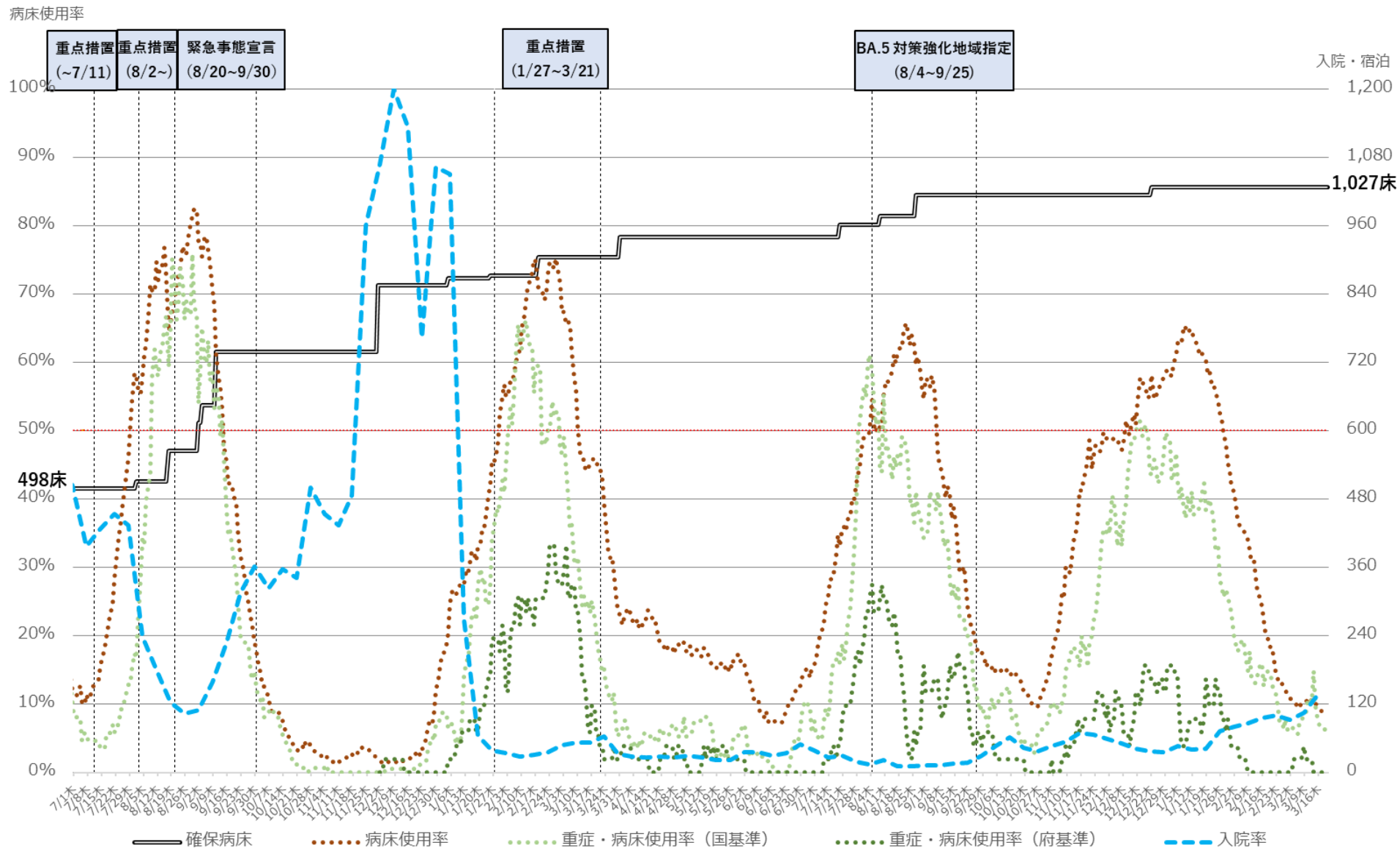

※病床使用率は現在の確保病床数で確保病床に入院する者の数を割った数値を指す

病床使用率

# 大阪府 病床使用率・入院率等の推移（令和3年7月1日～令和5年3月21日）

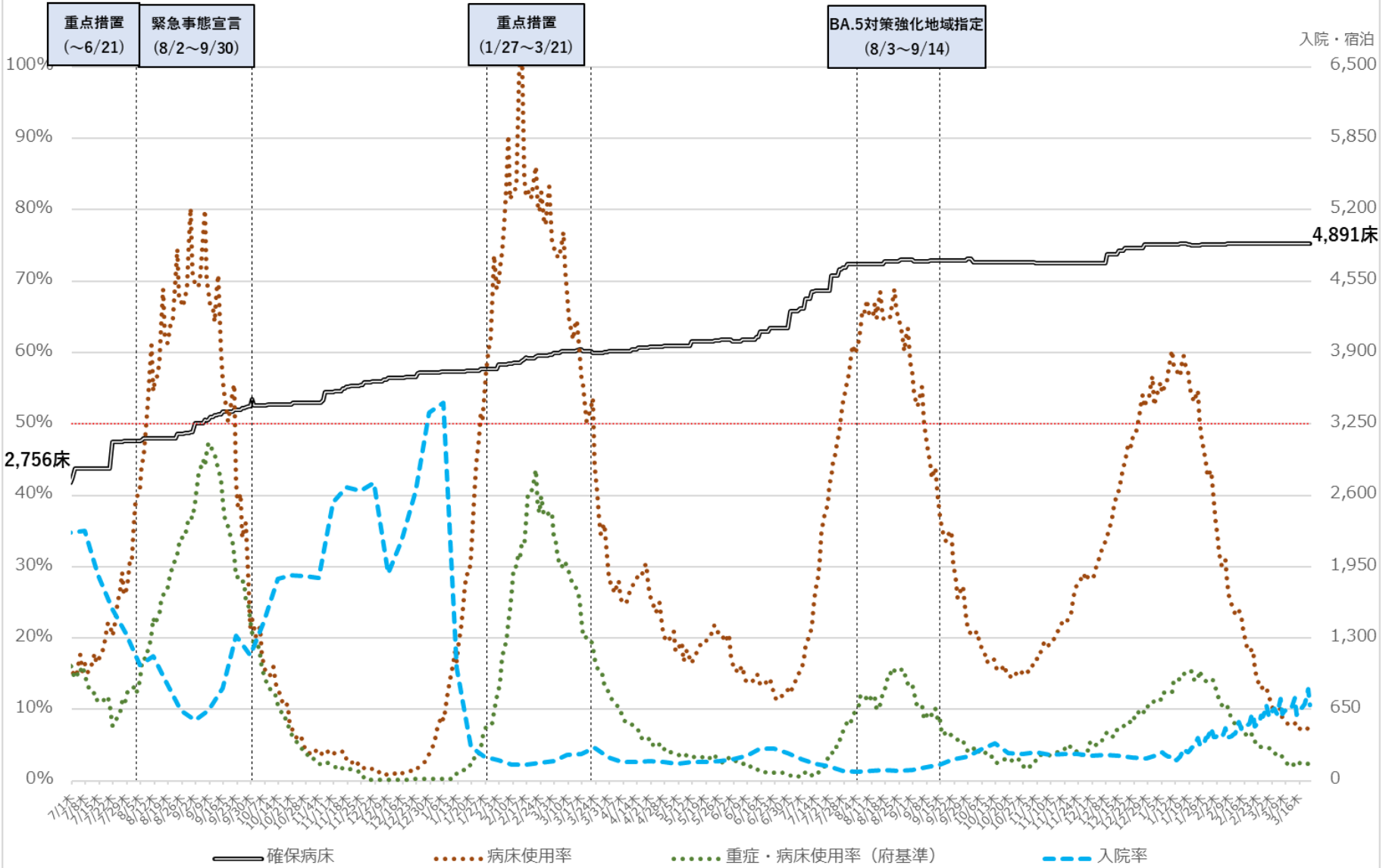

※病床使用率は現在の確保病床数で確保病床に入院する者を割った数値を指す

※重症・病床使用率は、大阪府独自の基準に則って発表された数値を用いて計算している

病床使用率

### 兵庫県 病床使用率・入院率等の推移（令和3年7月1日～令和5年3月20日）

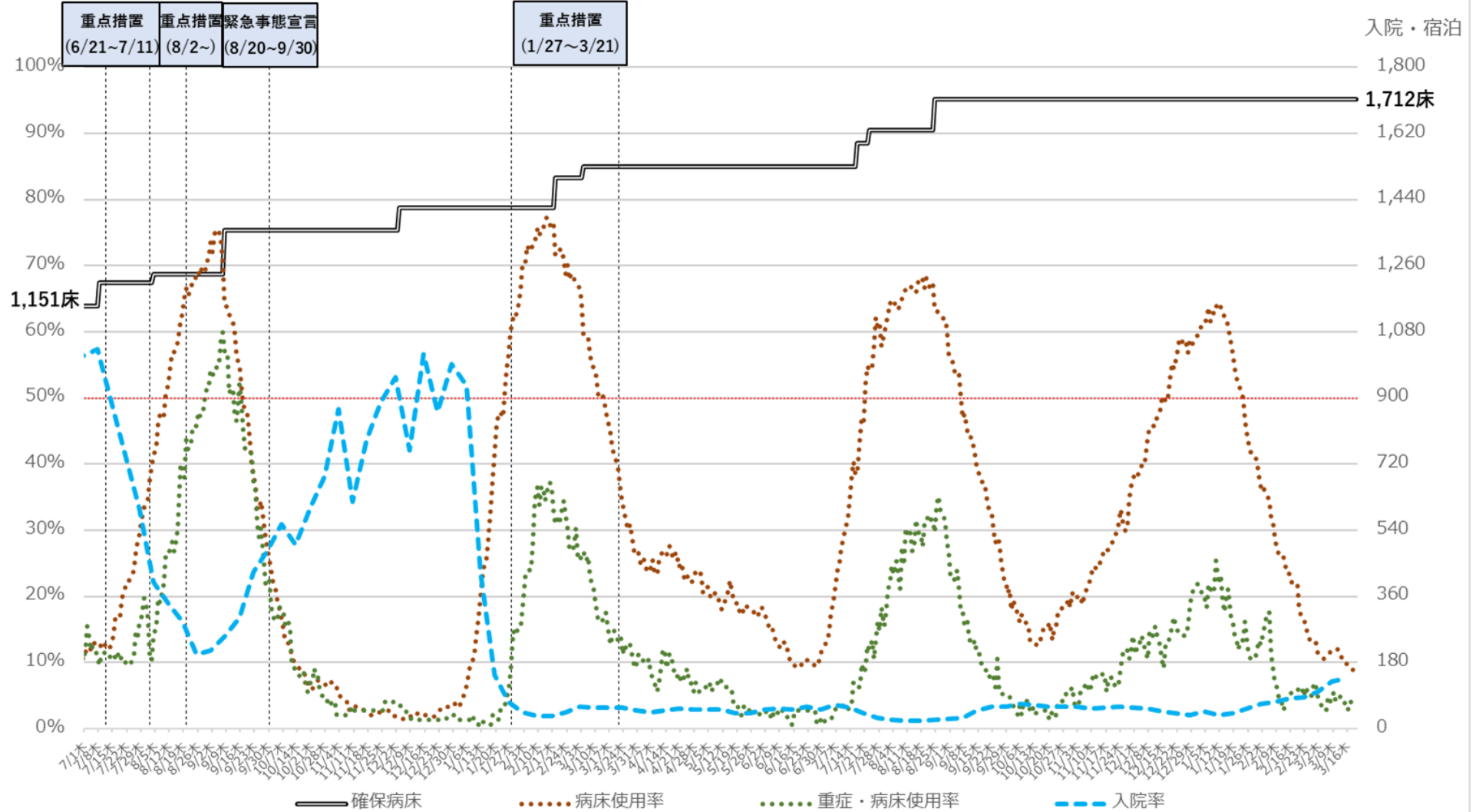

※病床使用率は、現在の確保病床数で確保病床に入院する者の数を割った数値を指す。

# 福岡県 病床使用率・入院率等の推移（令和3年7月1日～令和5年3月20日）

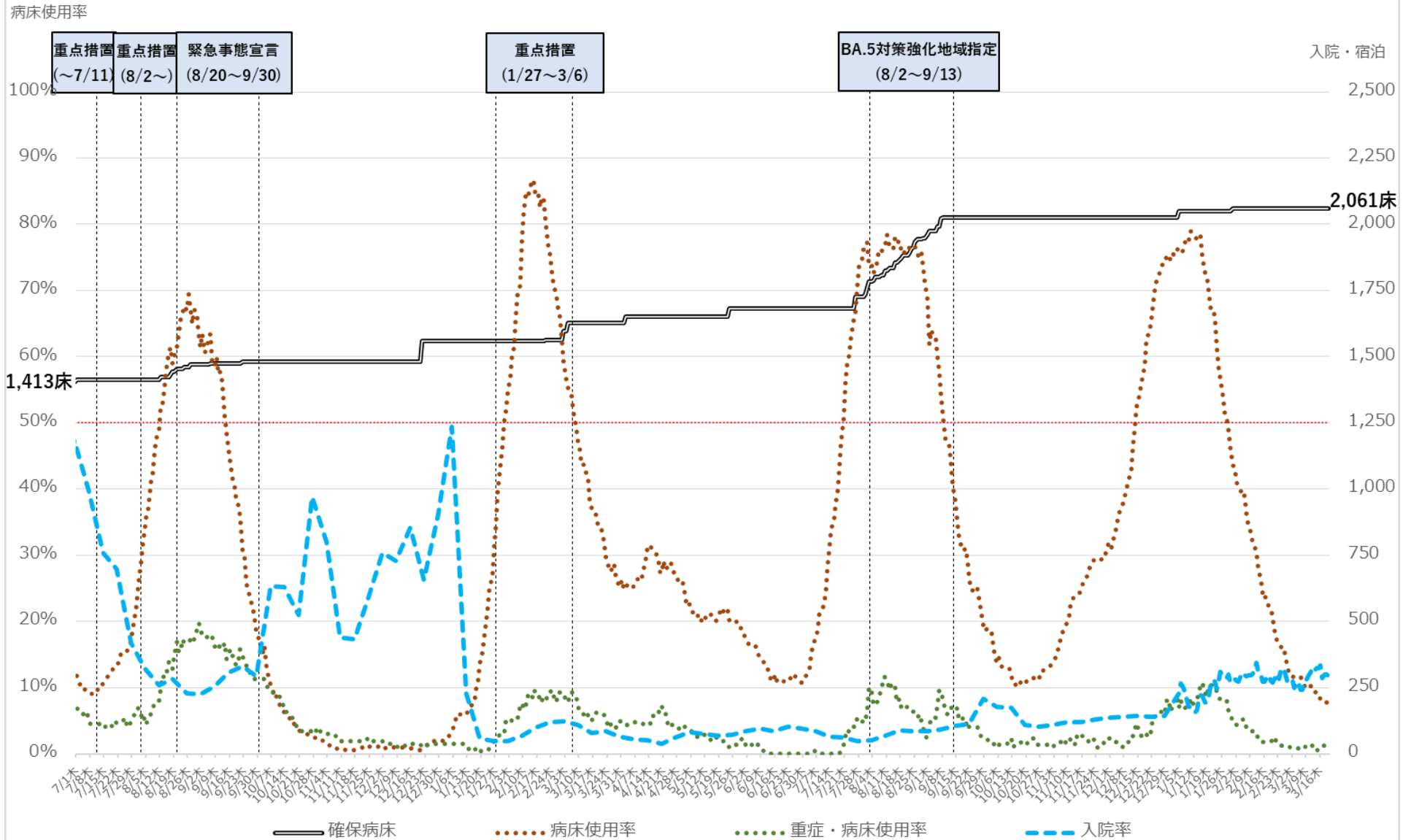

※ 病床使用率は現在の確保病床数で確保病床に入院している者の数を割った数値を指す



# 沖縄県 入院者数等の推移（令和3年7月1日～令和5年3月21日）

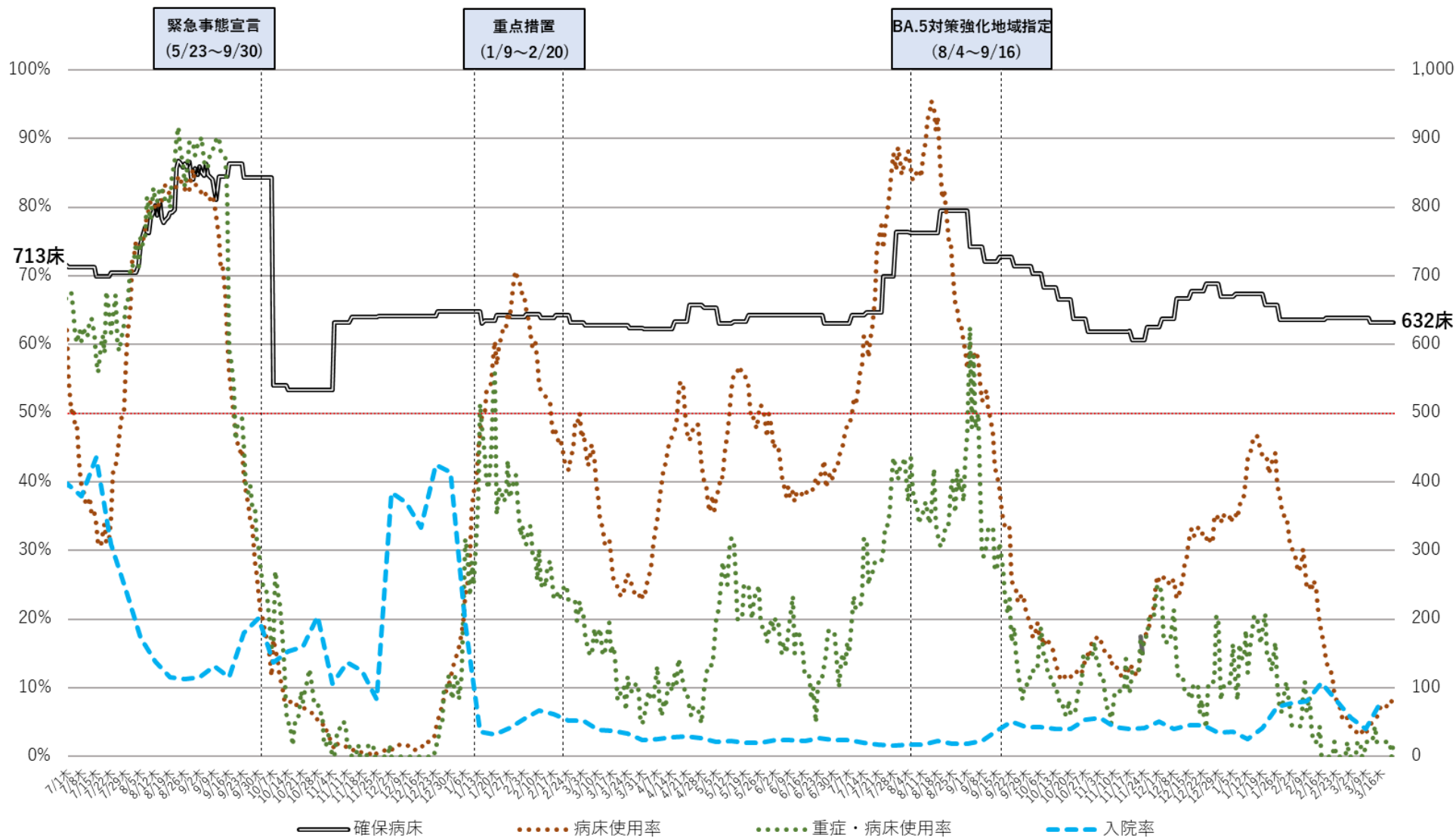

※病床使用率は、現在の確保病床で確保病床に入院する者の数を割った数値を指す

	確保病床使用率	重症者用 確保病床使用率	入院率
北海道	6.4% ↘	2.5% ↗	10% ↘
青森	6.0% ↘	0.0% →	8% ↘
岩手	4.3% ↘	0.0% →	4% ↘
宮城	10.5% ↘	3.6% ↘	7% ↗
秋田	7.7% ↘	6.3% →	15% ↗
山形	8.2% ↗	0.0% →	8% ↗
福島	13.8% →	4.3% ↗	11% ↘
茨城	6.0% ↘	1.6% ↘	6% ↘
栃木	9.9% ↘	0.0% ↘	6% →
群馬	7.5% ↘	0.0% ↘	14% ↗
埼玉	9.0% ↘	3.4% ↘	8% →
千葉	13.1% ↘	3.5% ↘	11% ↘
東京	7.9% ↘	5.4% ↘	12% →
神奈川	12.4% ↘	1.9% ↘	9% →
新潟	9.6% ↘	1.8% →	4% ↘
富山	6.8% ↘	0.0% ↘	7% ↗
石川	14.2% ↗	0.0% →	9% ↗
福井	2.6% ↘	0.0% →	7% ↘
山梨	3.8% ↘	0.0% →	3% ↘
長野	15.4% ↘	0.0% ↘	10% ↗
岐阜	9.4% ↘	1.7% →	5% ↘
静岡	6.1% ↘	0.0% ↘	5% ↘
愛知	18.5% ↘	0.9% ↘	7% ↘
三重	5.1% ↘	0.0% ↘	4% →

	確保病床使用率	重症者用 確保病床使用率	入院率
滋賀	13.5% ↘	0.0% ↘	14% ↗
京都	8.5% ↘	5.7% →	11% ↗
大阪	6.8% ↘	2.0% ↘	9% →
兵庫	8.9% ↘	3.5% ↗	8% ↗
奈良	4.2% ↘	0.0% →	16% ↗
和歌山	7.1% ↘	0.0% →	8% ↘
鳥取	9.4% ↘	0.0% →	6% ↗
島根	3.6% ↘	3.6% ↗	7% ↗
岡山	9.5% ↘	3.0% ↘	10% ↘
広島	7.5% ↘	2.7% ↘	5% ↗
山口	6.3% ↘	2.1% →	11% →
徳島	9.8% ↘	0.0% →	5% ↘
香川	9.7% ↘	6.9% →	9% →
愛媛	6.4% ↘	10.5% ↘	8% ↘
高知	4.1% ↘	0.0% ↘	5% ↘
福岡	7.9% ↘	1.3% ↗	13% ↗
佐賀	3.8% ↘	0.0% →	10% ↗
長崎	9.0% ↘	6.7% ↗	8% ↗
熊本	9.2% ↘	1.9% ↘	15% ↘
大分	5.4% ↘	0.0% ↘	11% ↗
宮崎	3.0% ↘	0.0% →	7% →
鹿児島	16.3% ↘	0.0% ↘	14% →
沖縄	7.4% ↗	2.2% ↗	8% ↗

※1 「確保病床使用率」及び「重症者用確保病床使用率」は、内閣官房ホームページまたは各自治体ホームページ(いずれも小数点第2位以下四捨五入)。

※2 各数値の横の矢印は、前回資料の数値と比較して、上昇していれば「↗」、低下していれば「↘」を記載。

※3 「入院率」は、厚生労働省調べ(3月15日0時時点)を記載。(小数点以下四捨五入)

(参考) 都道府県の医療提供体制等の状況

時点	人口	確保病床利用率		確保病床利用率 (重症患者)		新規陽性者数 (最近1週間)		直近1週間 とその前1週間の比		陽性者数・検査件数比 (最近1週間)		療養者数		入院率		重症者数		自宅療養者数及び療養等調整中の数の 合計値		新規死亡者数 (最近1週間)	
	2020.10	3/15		3/15		~3/22(1W)		~3/22(1W)		~3/12(1W)		3/15		3/15		3/15		3/15		~3/22(1W)	
単位	千人	%(前週差)		%(前週差)		対人口10万人(前週差)		(前週差)		%(前週差)		対人口10万人(前週差)		%(前週差)		人(前週差)		対人口10万人(前週差)		人(前週差)	
北海道	5,225	6.7%	(▲1.8)	2.5%	(+1.6)	37.40	(▲8.2)	0.82	(▲0.1)	9.4%	(▲2.1)	47.5	(▲6.0)	10.0%	(▲1.9)	3	(+2)	42.4	(▲4.2)	0.9	(▲0.9)
青森県	1,238	10.0%	(▲0.8)	0.0%	(+0.0)	37.16	(▲14.5)	0.72	(▲0.5)	11.3%	(+2.7)	51.7	(+7.9)	7.8%	(▲2.3)	0	(+0)	47.0	(+8.6)	0.3	(+0.3)
岩手県	1,211	4.3%	(▲1.4)	0.0%	(+0.0)	30.15	(▲11.4)	0.73	(▲0.1)	7.1%	(▲2.6)	41.6	(▲10.7)	3.6%	(▲1.2)	0	(+0)	39.7	(▲9.8)	0.6	(+0.3)
宮城県	2,302	11.3%	(▲2.4)	5.5%	(▲3.6)	45.48	(▲15.7)	0.74	(▲0.1)	12.9%	(▲0.6)	61.9	(▲17.4)	6.7%	(+0.5)	3	(▲2)	55.5	(▲15.7)	1.3	(+0.6)
秋田県	960	9.6%	(▲5.1)	12.5%	(+0.0)	32.73	(▲17.6)	0.65	(▲0.1)	10.9%	(▲2.4)	50.1	(▲22.5)	15.2%	(+5.0)	2	(+0)	41.7	(▲22.0)	0.6	(+0.3)
山形県	1,068	12.9%	(+3.1)	0.0%	(+0.0)	60.58	(▲26.0)	0.70	(▲0.3)	14.2%	(+2.0)	86.6	(▲2.5)	8.3%	(+3.5)	0	(+0)	79.0	(▲5.4)	0.3	(+0.0)
福島県	1,833	11.8%	(▲4.0)	4.3%	(+2.2)	60.50	(▲13.6)	0.82	(+0.0)	12.7%	(▲0.7)	74.1	(▲18.1)	10.7%	(▲4.8)	2	(+1)	64.2	(▲11.8)	1.0	(▲0.6)
茨城県	2,867	6.5%	(▲3.5)	0.0%	(▲3.2)	27.76	(▲7.7)	0.78	(▲0.0)	6.8%	(▲1.5)	35.5	(▲9.5)	6.1%	(▲1.3)	0	(▲2)	31.9	(▲8.3)	0.9	(+0.4)
栃木県	1,933	10.0%	(▲1.6)	7.1%	(+0.0)	41.64	(▲15.3)	0.73	(▲0.1)	11.7%	(▲2.3)	61.2	(▲9.5)	5.7%	(▲0.0)	3	(+0)	57.4	(▲8.9)	0.6	(▲0.4)
群馬県	1,939	9.8%	(+0.4)	0.0%	(▲5.4)	39.50	(▲13.2)	0.75	(▲0.1)	10.7%	(▲0.3)	52.7	(▲10.1)	14.1%	(+3.7)	0	(▲2)	44.5	(▲10.6)	0.4	(▲1.3)
埼玉県	7,345	12.0%	(+0.6)	4.1%	(▲1.4)	26.82	(▲9.8)	0.73	(▲0.2)	8.1%	(▲0.2)	37.6	(▲3.6)	8.3%	(▲0.1)	6	(▲2)	33.5	(▲3.1)	3.1	(▲2.0)
千葉県	6,284	9.7%	(▲1.3)	3.5%	(▲1.7)	27.40	(▲6.3)	0.81	(▲0.1)	7.2%	(▲0.7)	35.4	(▲3.4)	11.3%	(▲1.4)	4	(▲2)	31.0	(▲2.5)	1.7	(▲0.9)
東京都	14,048	7.7%	(▲0.6)	7.4%	(▲1.8)	28.52	(▲7.8)	0.79	(▲0.2)	5.8%	(▲2.3)	36.3	(▲2.4)	11.8%	(▲0.4)	83	(▲20)	30.9	(▲1.7)	3.9	(+1.1)
神奈川県	9,237	12.4%	(▲2.3)	4.3%	(+0.0)	25.27	(▲5.8)	0.81	(▲0.1)	7.8%	(▲1.5)	32.4	(▲5.3)	9.1%	(▲0.2)	9	(+0)	29.2	(▲4.7)	2.1	(▲0.7)
新潟県	2,201	11.3%	(▲0.1)	1.8%	(+0.9)	63.24	(▲17.6)	0.78	(▲0.2)	12.8%	(▲0.5)	80.8	(▲0.8)	4.5%	(▲0.0)	2	(+1)	76.8	(▲0.9)	0.0	(▲0.9)
富山県	1,035	6.0%	(▲1.4)	0.0%	(▲2.8)	30.44	(▲14.0)	0.68	(▲0.0)	11.4%	(▲5.6)	44.5	(▲17.5)	6.7%	(+0.8)	0	(▲1)	40.5	(▲15.8)	0.0	(▲0.1)
石川県	1,133	13.9%	(▲0.3)	0.0%	(+0.0)	34.08	(▲10.9)	0.76	(▲0.0)	6.3%	(▲1.3)	45.0	(▲12.6)	9.0%	(+2.3)	0	(+0)	40.8	(▲12.5)	0.4	(+0.0)
福井県	767	3.4%	(▲2.2)	0.0%	(+0.0)	38.08	(▲9.4)	0.80	(▲0.0)	6.9%	(▲0.9)	31.8	(▲6.9)	7.0%	(▲2.5)	0	(+0)	28.7	(▲4.4)	0.0	(+0.0)
山梨県	810	4.2%	(▲3.3)	0.0%	(+0.0)	44.08	(▲13.0)	0.77	(+0.1)	5.4%	(▲0.1)	67.3	(▲24.2)	3.5%	(▲1.1)	0	(+0)	62.8	(▲22.1)	0.7	(+0.0)
長野県	2,048	19.6%	(+4.8)	0.0%	(▲4.7)	67.24	(▲11.2)	0.86	(+0.1)	12.7%	(+0.1)	78.5	(▲20.0)	10.3%	(+4.1)	0	(▲2)	69.9	(▲22.0)	0.4	(+0.1)
岐阜県	1,979	7.3%	(▲4.0)	3.4%	(+1.7)	45.48	(▲15.3)	0.75	(+0.0)	9.9%	(▲1.3)	60.7	(▲22.9)	5.3%	(▲0.7)	2	(+1)	56.4	(▲21.0)	0.7	(+0.1)
静岡県	3,633	9.1%	(▲3.8)	0.0%	(▲1.8)	31.57	(▲20.6)	0.61	(▲0.2)	9.6%	(▲1.6)	55.2	(▲10.1)	5.0%	(▲1.8)	0	(▲1)	52.4	(▲8.4)	1.3	(▲0.3)
愛知県	7,542	13.1%	(▲1.7)	2.1%	(▲2.1)	31.01	(▲12.3)	0.72	(▲0.1)	8.9%	(▲1.9)	43.7	(▲10.0)	7.0%	(▲0.6)	3	(▲3)	40.2	(▲8.8)	0.9	(▲1.7)

(参考) 都道府県の医療提供体制等の状況

	人口	確保病床使用率	確保病床使用率 【重症患者】	新規陽性者数 (最近1週間)	直近1週間 とその前1週間の比	陽性者数・検査件数比 (最近1週間)	療養者数	入院率	重症者数	自宅療養者数及び療養等調整中の数の 合計値	新規死亡者数 (最近1週間)
時点	2020.10	3/15	3/15	~3/22(1W)	~3/22(1W)	~3/12(1W)	3/15	3/15	3/15	3/15	~3/22(1W)
単位	千人	% (前週差)	% (前週差)	対人口10万人 (前週差)	(前週差)	% (前週差)	対人口10万人 (前週差)	% (前週差)	人 (前週差)	対人口10万人 (前週差)	人 (前週差)
三重県	1,770	6.8% (▲2.7)	0.0% (▲2.0)	43.78 (▲16.6)	0.72 (▲0.0)	13.2% (▲1.6)	60.4 (▲17.7)	3.9% (▲0.6)	0 (▲1)	57.8 (▲16.4)	0.0 (▲0.4)
滋賀県	1,414	14.2% (▲5.5)	0.0% (▲2.3)	28.30 (▲15.8)	0.64 (▲0.2)	12.3% (▲5.0)	43.5 (▲14.8)	14.3% (+1.6)	0 (▲1)	36.7 (▲13.6)	0.3 (+0.0)
京都府	2,578	9.9% (▲0.1)	9.7% (+2.3)	28.55 (▲7.2)	0.80 (+0.0)	8.3% (▲1.8)	35.5 (▲11.4)	11.4% (+2.7)	17 (+4)	30.9 (▲11.7)	0.0 (▲1.3)
大阪府	8,838	7.5% (▲1.3)	6.0% (▲1.9)	27.38 (▲8.7)	0.76 (▲0.0)	4.2% (▲1.1)	46.1 (▲12.5)	9.3% (▲0.1)	98 (▲31)	40.3 (▲11.0)	3.4 (▲1.1)
兵庫県	5,465	9.9% (▲1.6)	4.2% (+0.0)	27.43 (▲11.1)	0.71 (▲0.1)	11.3% (▲2.8)	41.0 (▲9.4)	7.6% (+0.4)	6 (+0)	37.5 (▲9.0)	3.4 (▲0.4)
奈良県	1,324	5.6% (▲2.5)	0.0% (+0.0)	41.00 (+2.8)	1.07 (+0.2)	6.5% (▲1.0)	38.1 (▲7.6)	16.2% (+7.3)	0 (+0)	31.8 (▲9.4)	0.9 (+0.4)
和歌山県	923	6.8% (▲2.4)	0.0% (+0.0)	47.69 (▲5.6)	0.89 (+0.1)	8.9% (▲2.2)	55.2 (▲11.4)	8.4% (▲1.0)	0 (+0)	50.5 (▲8.9)	0.1 (+0.0)
鳥取県	553	9.4% (▲1.1)	0.0% (+0.0)	74.09 (▲20.8)	0.78 (+0.1)	17.4% (▲4.2)	94.9 (▲42.3)	6.3% (+1.4)	0 (+0)	88.5 (▲41.0)	0.3 (+0.1)
島根県	671	5.9% (+1.0)	3.6% (+3.6)	72.71 (▲18.0)	0.80 (+0.1)	11.7% (▲3.0)	76.0 (▲27.6)	6.9% (+2.0)	1 (+1)	70.6 (▲27.7)	0.0 (+0.0)
岡山県	1,888	11.6% (▲5.3)	3.0% (▲3.0)	31.40 (▲12.4)	0.72 (▲0.1)	8.0% (▲0.2)	43.8 (▲8.4)	9.9% (▲1.5)	2 (▲2)	38.8 (▲7.0)	0.3 (▲0.9)
広島県	2,800	9.2% (▲1.2)	0.0% (▲8.1)	60.08 (▲6.7)	0.90 (+0.0)	6.7% (▲4.1)	65.0 (▲7.3)	4.8% (+0.5)	0 (▲3)	60.7 (▲7.5)	0.6 (▲0.3)
山口県	1,342	7.0% (▲1.3)	2.1% (+0.0)	52.83 (▲15.1)	0.78 (▲0.0)	13.0% (▲3.7)	67.9 (▲18.4)	11.0% (▲0.1)	1 (+0)	60.4 (▲15.9)	0.0 (▲0.9)
徳島県	720	8.8% (▲6.5)	0.0% (+0.0)	47.67 (▲26.5)	0.64 (▲0.1)	13.9% (▲4.7)	74.2 (▲31.3)	5.1% (▲1.1)	0 (+0)	68.1 (▲27.9)	0.4 (▲0.4)
香川県	950	10.9% (+0.9)	6.9% (+0.0)	36.62 (▲17.2)	0.68 (▲0.1)	7.0% (▲2.4)	53.8 (▲15.4)	9.4% (+0.3)	2 (+0)	47.3 (▲14.3)	0.4 (+0.3)
愛媛県	1,335	9.9% (▲3.4)	5.3% (▲10.5)	43.45 (▲31.7)	0.58 (▲0.2)	12.7% (▲2.1)	74.7 (▲23.5)	8.3% (▲2.6)	1 (▲2)	68.1 (▲19.0)	0.7 (+0.0)
高知県	692	6.7% (▲4.1)	4.2% (▲4.2)	45.70 (▲16.9)	0.73 (▲0.1)	12.3% (+0.9)	64.6 (▲13.6)	5.1% (▲1.7)	1 (▲1)	60.9 (▲11.6)	0.3 (▲0.6)
福岡県	5,135	9.4% (▲1.5)	0.4% (▲0.9)	29.42 (▲13.9)	0.68 (▲0.1)	7.0% (▲0.8)	46.2 (▲11.4)	13.0% (+2.2)	1 (▲2)	39.9 (▲10.9)	1.0 (+0.0)
佐賀県	811	6.3% (+0.2)	2.1% (+2.1)	23.17 (▲24.5)	0.49 (▲0.2)	8.6% (▲0.3)	53.6 (▲18.9)	10.3% (+3.5)	1 (+1)	47.4 (▲19.0)	0.0 (▲0.4)
長崎県	1,312	9.2% (+1.6)	3.3% (+0.0)	31.70 (▲15.5)	0.67 (▲0.1)	6.8% (▲0.7)	47.2 (▲13.1)	7.9% (+2.5)	1 (+0)	43.4 (▲13.0)	0.4 (▲0.7)
熊本県	1,738	10.1% (▲4.7)	3.7% (+1.9)	25.89 (▲20.1)	0.56 (▲0.3)	9.6% (▲0.8)	45.7 (▲10.6)	15.3% (▲5.0)	2 (+1)	38.0 (▲6.3)	0.4 (▲0.3)
大分県	1,124	11.2% (▲2.4)	2.3% (▲2.3)	37.10 (▲17.4)	0.68 (▲0.1)	7.6% (▲1.0)	54.5 (▲25.1)	10.6% (+1.8)	1 (▲1)	48.3 (▲24.1)	0.6 (▲0.1)
宮崎県	1,070	4.5% (▲0.5)	0.0% (+0.0)	32.07 (▲13.6)	0.70 (+0.0)	9.3% (▲1.1)	46.9 (▲19.1)	7.2% (▲0.1)	0 (+0)	43.2 (▲17.6)	0.3 (+0.0)
鹿児島県	1,588	15.4% (▲4.4)	0.0% (+0.0)	45.96 (▲11.3)	0.80 (▲0.0)	11.1% (▲1.4)	60.9 (▲8.9)	14.1% (+0.5)	0 (+0)	48.9 (▲7.5)	0.1 (▲0.6)
沖縄県	1,467	7.3% (+3.8)	2.2% (+0.0)	31.01 (▲9.1)	0.77 (▲0.3)	4.0% (+0.4)	39.4 (+2.3)	8.0% (+3.9)	1 (+0)	34.3 (+0.2)	0.9 (▲9.9)
全国	126,146	9.1% (▲1.5)	4.7% (▲1.3)	34.56 (▲11.4)	0.75 (▲0.1)	8.2% (▲1.5)	47.3 (▲9.5)	8.9% (+0.1)	258 (▲69)	42.3 (▲8.6)	36.9 (▲23.9)

※：人口10万対の人数は、令和2年国勢調査の数値により算出している。

※：確保病床使用率、入院率、療養者数は、厚生労働省「新型コロナウイルス感染症患者の療養状況等及び入院患者受入病床数等に関する調査」による。

同調査では、記載日の00:00時点としてとりまとめている。

※：重症者数は、集中治療室（ICU）等での管理、人工呼吸器管理又は体外式心肺補助（ECMO）による管理が必要な患者数。

※：新規陽性者数は、HER-SYSデータをもとに集計。

※：新規死亡者数は、1週間移動平均の値を記載。

※：検査件数は、退院時検査等も含む検査の総数であり、「PCR検査実施件数（地衛研・保健所、民間検査会社及び大学・医療機関の都道府県別集計）」と「抗原検査実施（検体採取）人数（地衛研・保健所及び大学・医療機関の都道府県別集計）」を合算している。

※：「陽性者数・検査件数比」は、分母の「検査件数（退院時検査等を含む）」に対し、「新規陽性者数」を分子として機械的に算出した値であり、いわゆる「陽性率」とは異なる点に留意。

※：「陽性者数・検査件数比」について、検査件数報告の遅れ等の影響により100%を超える場合があり、他の都道府県についても結果の解釈には留意が必要。

※：各数値は、資料掲載時点において把握している最新の値としているため、公表済資料の値と一致しない場合がある。

# 全国の新規陽性者数等及びワクチン接種率

(令和5年3月17日時点)

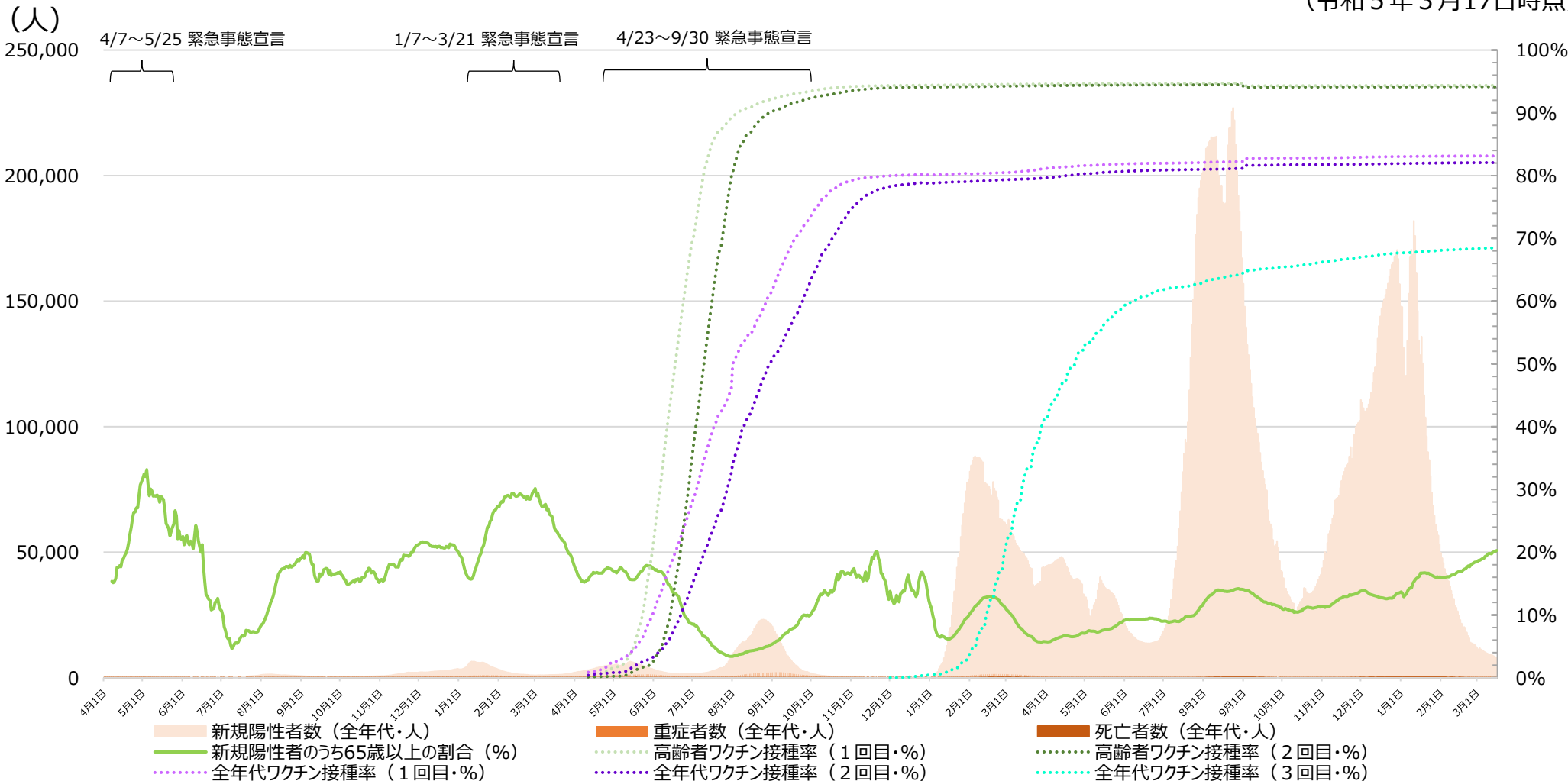

※新規陽性者数、重症者数及び死亡者数については、令和2年5月8日から（死亡者については同年4月21日から）、データソースを厚生労働省が把握した個票を積み上げたものから、各自治体がウェブサイトで公表している数等を積み上げたものに変更。また、「新規陽性者数のうち65歳以上の割合」はHER-SYSに登録されている陽性者のうち、65歳以上の者の割合。新規陽性者数（全年代）および新規陽性者のうち65歳以上の割合は、直近7日間の移動平均の値。

※高齢者ワクチン接種率の算出においては、VRSへ報告された合計回数を使用。使用回数には、職域接種及び先行接種対象者のVRS未入力分が含まれていない。また、VRSに報告済みデータのうち、年齢が不明なものは計上していない。また、接種率の算出にあたっては、死亡した方の接種回数は除いている。

※全年代のワクチン接種回数はいずれも首相官邸ウェブサイトの公表データを使用（一般接種（高齢者含む）はワクチン接種記録システム(VRS)への報告を、公表日ごとに累計したものであり、医療従事者等、職域接種はワクチン接種円滑化システム（V-SYS）への報告を、公表日ごとに累計したもの。また、職域接種の接種回数は、V-SYSとVRSで一部重複があるため、総合計の算出に当たっては重複を除外した（職域接種及び重複は、各公表日の直前の日曜日までのもの。）。医療従事者等は、令和3年7月30日で集計を終了しているため、8月3日以降のデータについては、8月2日の公表値（＝7月30日までの接種回数。）。

※各接種率の分母については、令和4年8月31日までのデータでは「全年代ワクチン接種率」に関しては全人口（出典：令和3年住民基本台帳年齢階級別人口（市区町村別））を、「高齢者ワクチン接種率」に関しては65歳以上人口（出典：令和3年住民基本台帳年齢階級別人口（市区町村別））をそれぞれ使用。令和4年9月1日以降のデータでは、令和4年1月1日現在の住民基本台帳に基づきものに分母の人口データを変更。

※高齢者ワクチン接種率(3回目)(令和5年3月22日時点)は91.2%、高齢者ワクチン接種率(4回目)(同日時点)は83.6%（出典：首相官邸ウェブサイト、東京都新型コロナウイルスワクチン接種ポータルサイト）

# 東京都の新規陽性者数等及びワクチン接種率

(令和5年3月17日時点)

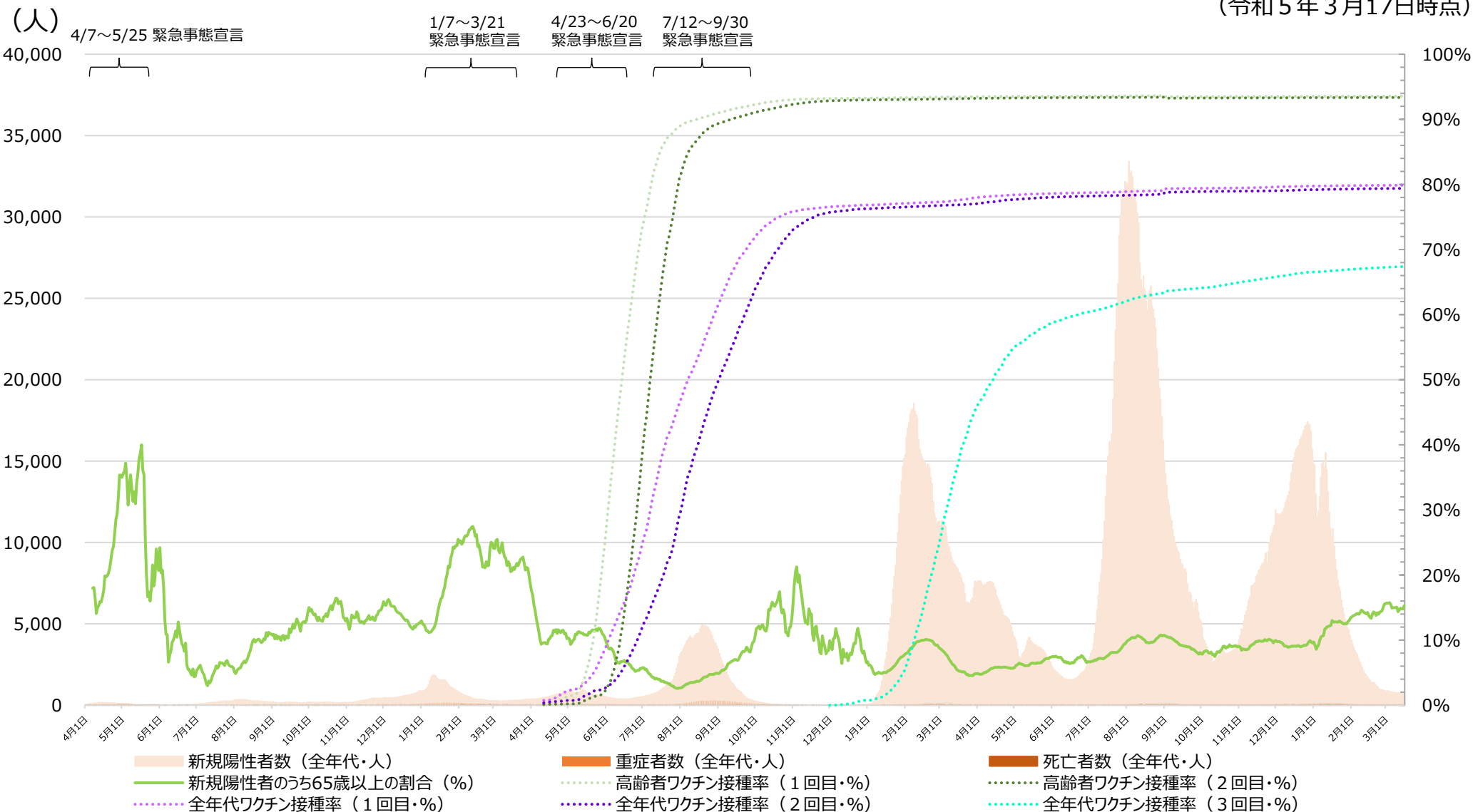

※「新規陽性者数のうち65歳以上の割合」は、HER-SYSに登録されている陽性者のうち、65歳以上の者の割合。

※新規陽性者数 (全年代) および新規陽性者のうち65歳以上の割合は、直近7日間の移動平均の値。

※接種率の算出においては、VRSへ報告された合計回数を使用。使用回数には、職域接種及び先行接種対象者のVRS未入力分が含まれていない。また、接種率の算出にあたっては、死亡した方の接種回数は除いている。

※各接種率の分母については、令和4年8月31日までのデータでは「全年代ワクチン接種率」に関しては全人口 (出典：令和3年住民基本台帳年齢階級別人口 (市区町村別)) を、「高齢者ワクチン接種率」に関しては65歳以上人口 (出典：令和3年住民基本台帳年齢階級別人口 (市区町村別)) をそれぞれ使用。令和4年9月1日以降のデータでは、令和4年度の住民基本台帳に基づいたものに分母の人口データを変更。

※高齢者ワクチン接種率 (3回目) (令和5年3月22日時点)は90.4%、高齢者ワクチン接種率 (4回目) (同日時点)は83.2%。(出典：東京都新型コロナウイルスワクチン接種ポータルサイト)

※新規陽性者数、重症者数及び死亡者数は、東京都新型コロナウイルス対策サイトで公開されているもの。重症者数は、入院患者数のうち、人工呼吸器管理 (ECMOを含む) が必要な患者数が計上されている。

# 新型コロナウイルス感染症（変異株）のまとめ

一般的にウイルスは増殖や感染を繰り返す中で少しずつ変異していくものであり、新型コロナウイルスも約2週間で一箇所程度の速度で変異していると考えられている。国立感染症研究所は、こうした変異をリスク分析し、その評価に応じて、変異株を「懸念される変異株（VOC）」、「注目すべき変異株（VOI）」、「監視下の変異株（VUM）」に分類※1、2。変異株の発生動向はゲノムサーベイランスで監視している。

## 1. 懸念される変異株（Variants of Concern : VOC）

主に感染性や重篤度が増す・ワクチン効果が減弱するなど**性質が変化した可能性が明らかな株**

- ・ B.1.1.529系統の変異株（オミクロン株）※3

PANGO系統 (WHOラベル)	最初の 検出	主な 変異	感染性※4 (従来株比)	重篤度※4 (従来株比)	再感染やワクチン 効果 (従来株比)
B.1.1.529系統の 変異株 (オミクロン株)	2021年11月 南アフリカ等	N501Y E484A	高い可能性 (デルタ株比)	入院リスク、重症化 リスクが低い可能性 (デルタ株比)	再感染リスク増加の可能性、 ワクチンの効果を弱める可 能性 (デルタ株比)

## 2. 注目すべき変異株（Variants of Interest : VOI）

主に感染性や重篤度・ワクチン効果などに**影響を与える可能性が示唆されるかつ国内侵入・増加するリスク等がある株**

- ・ 現在該当なし。

## 3. 監視下の変異株（Variants under Monitoring : VUM）

主に感染性や重篤度・ワクチン効果などに**影響を与える可能性が示唆される又はVOC/VOIに分類されたもので世界的に検出数が著しく減少等している株**

- ・ 現在該当なし。

※1 国立感染症研究所では、WHO等の分類方法を参考に、変異株をVOC、VOI、VUMに分類している。国内での検出状況等を加味することから、分類は各国によって異なる。

※2 PANGO系統(pango lineage)は、新型コロナウイルスに関して用いられる国際的な系統分類命名法であり、変異株の呼称として広く用いられている。括弧内の変異株名は、WHOラベルである。

※3 オミクロン株は、PANGO系統のB.1.1.529系統とその亜系統にあたるBA系統を含んでいる。

※4 感染性・重篤度は、国立感染症研究所等による日本国内症例の疫学的分析結果に基づくもの。ただし、重篤度について、本結果のみから変異株の重症度について結論づけることは困難である。

# 新型コロナウイルス ゲノムサーベイランスによる系統別検出状況（国立感染症研究所）

## 国内 新型コロナゲノムの PANGO lineage 変遷（2023/03/18 現在）

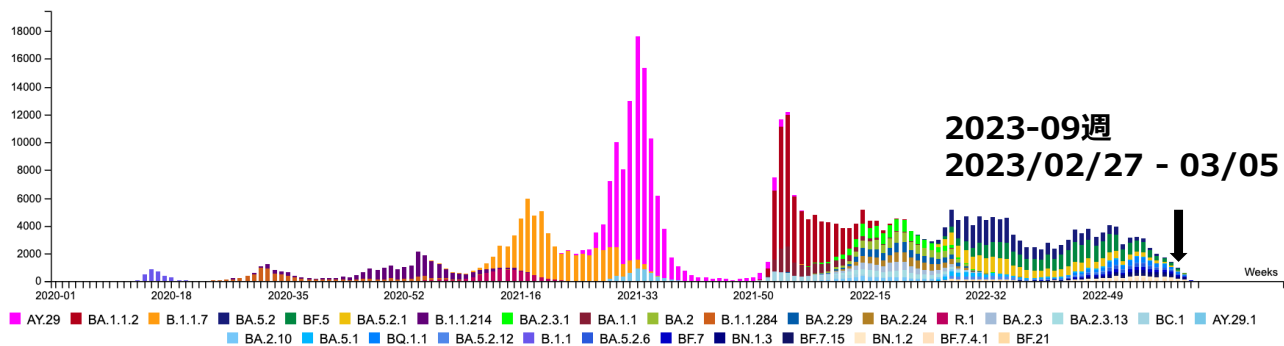

Unassigned: Not available correct PANGO lineage with low sequence quality because of low viral RNA load.

(ウイルス量が少なくゲノム情報が不十分であり正確に PANGO 系統を判定できない対象)

### [Only Domestic] Weekly Top 30 Stacked Graph (count each week)

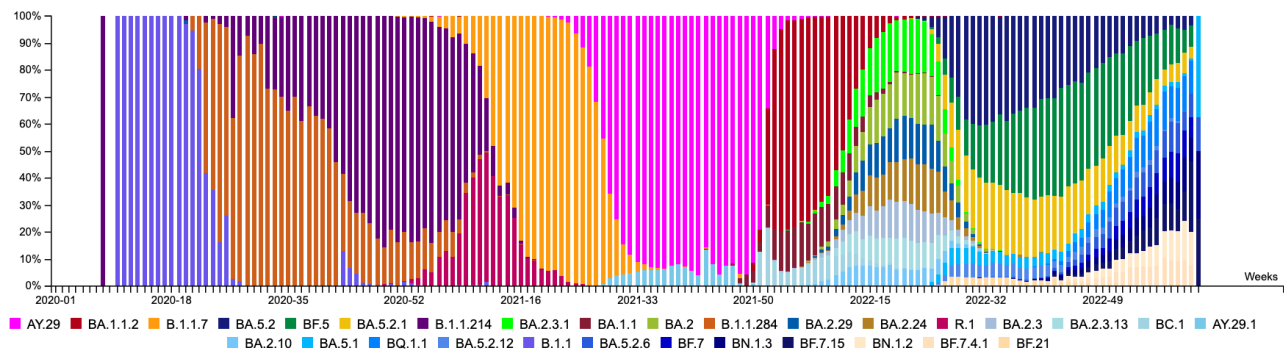

Unassigned: Not available correct PANGO lineage with low sequence quality because of low viral RNA load.

(ウイルス量が少なくゲノム情報が不十分であり正確に PANGO 系統を判定できない対象)

Lineage	2023-09(w)		
BA.2.3.20	6	BF.7.15	42
		BF.7.4	4
BL.1.2	1	BF.7.4.1	30
BN.1	4	BF.7.5	5
BN.1.1	2	BF.7.6	4
BN.1.2	44	BF.9	3
BN.1.3	56	BQ.1	5
BN.1.3.1	2	BQ.1.1	54
BN.1.3.2	6	BQ.1.1.13	3
BN.1.9	1	BQ.1.1.15	1
BR.2	2	BQ.1.1.18	14
BR.2.1	2	BQ.1.1.22	1
CH.1.1	12	BQ.1.13.1	1
CH.1.1.1	1	BQ.1.18	1
CJ.1	1	BQ.1.2	1
CM.1	1	BQ.1.25	4
CM.4.1	1	BQ.1.3	1
BA.5.1	5	CK.2.1	1
BA.5.1.3	2	CQ.2	6
BA.5.1.5	4	DF.1.1	1
BA.5.11	2	XAA	1
BA.5.2	16	XAB	1
BA.5.2.1	10	XAS	1
BA.5.2.12	2	XAY.1.1	1
BA.5.2.13	1	XBB	2
BA.5.2.27	1	XBB.1	4
BA.5.2.43	4	XBB.1.5	17
BA.5.2.48	2	XBB.1.9	1
BA.5.2.6	26	XBB.1.9.1	5
BA.5.6.2	1	XBB.2	1
BE.1.1	1	XBC.1	9
BF.11	18	XBF	1
BF.5	24	XBK	1
BF.5.1	20	Unassigned	7
BF.7	41		

9週の時点でBA.1 0%、BA.2 25.5%、BA.4 0%、  
BA.5 65.1%、デルタ株 0%、それ以外 9.4%であった。  
※それぞれの下位系統を含む

※その他の株は  
検出されていない。

※地方衛生研究所で解析されたゲノム解析結果を含む。

※変異株PCR検査での陽性検体を優先してゲノム解読していたこともあるため、正確な母数でPANGO lineage判定できない可能性がある。

※デルタ株は、PANGO系統のB.1.617.2系統とその亜系統にあたるAY系統を含む。

※オミクロン株は、PANGO系統のB.1.1.529系統とその亜系統にあたるBA系統を含む。

※各都道府県のゲノムサーベイランスの状況については、厚生労働省HPの新型コロナウイルス感染症について/国内の発生状況/変異株に関する参考資料、において公表しています。

※今後、解析判定データの追加登録が行われ、数値の変動があることに留意



# 民間検査機関の検体に基づくゲノムサーベイランスによる系統別検出状況(国立感染症研究所)

## 民間検査機関：第1週～第8週（2023年）

## 民間検査機関：第8週（2023年2月20日～2023年2月26日）

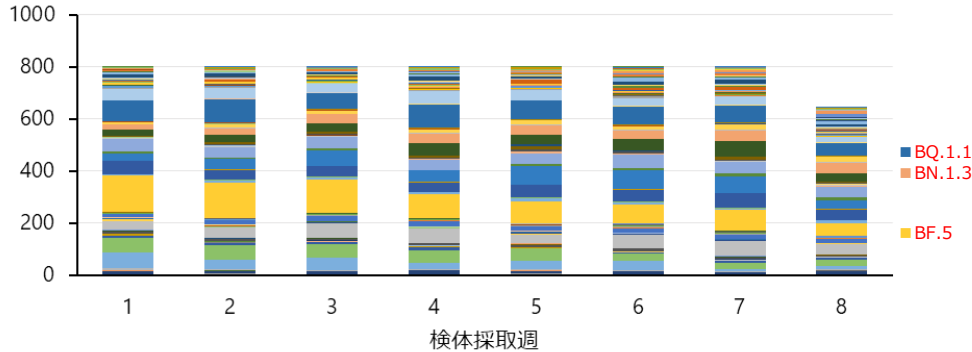

- BA.2.3.20 ■ BA.2.75.2 ■ BA.2.75.4 ■ BA.2.75.5 ■ BA.4.6 ■ BA.5 ■ BA.5.1 ■ BA.5.1.10
- BA.5.1.12 ■ BA.5.1.16 ■ BA.5.1.23 ■ BA.5.1.27 ■ BA.5.1.28 ■ BA.5.1.3 ■ BA.5.1.5 ■ BA.5.1.11
- BA.5.2 ■ BA.5.2.1 ■ BA.5.2.12 ■ BA.5.2.16 ■ BA.5.2.18 ■ BA.5.2.20 ■ BA.5.2.21 ■ BA.5.2.26
- BA.5.2.27 ■ BA.5.2.28 ■ BA.5.2.3 ■ BA.5.2.32 ■ BA.5.2.33 ■ BA.5.2.34 ■ BA.5.2.35 ■ BA.5.2.38
- BA.5.2.43 ■ BA.5.2.44 ■ BA.5.2.46 ■ BA.5.2.47 ■ BA.5.2.48 ■ BA.5.2.49 ■ BA.5.2.6 ■ BA.5.2.7
- BA.5.3.1 ■ BA.5.5 ■ BA.5.5.1 ■ BA.5.5.2 ■ BA.5.6.2 ■ BA.5.9 ■ BA.5.1.1 ■ BA.5.1.11
- BE.1.2.1 ■ BE.4.1 ■ BE.4.1.1 ■ BE.8 ■ BE.9 ■ BE.10 ■ BE.11 ■ BE.11.1
- BF.11.5 ■ BF.12 ■ BF.13 ■ BF.14 ■ BF.18 ■ BF.2 ■ BF.21 ■ BF.22
- BF.24 ■ BF.25 ■ BF.26 ■ BF.28 ■ BF.30 ■ BF.5 ■ BF.5.1 ■ BF.5.2
- BF.7 ■ BF.7.1 ■ BF.7.13.2 ■ BF.7.14 ■ BF.7.15 ■ BF.7.4 ■ BF.7.4.1 ■ BF.7.5
- BF.7.6 ■ BF.7.7 ■ BL.1 ■ BL.6 ■ BM.1.1 ■ BM.2 ■ BN.1 ■ BN.1.1
- BN.1.1.1 ■ BN.1.2 ■ BN.1.2.1 ■ BN.1.3 ■ BN.1.3.1 ■ BN.1.3.2 ■ BN.1.3.4 ■ BN.1.4
- BN.1.5 ■ BN.1.9 ■ BN.3.1 ■ BQ.1 ■ BQ.1.1 ■ BQ.1.1.10 ■ BQ.1.1.11
- BQ.1.1.13 ■ BQ.1.1.15 ■ BQ.1.1.18 ■ BQ.1.1.22 ■ BQ.1.1.23 ■ BQ.1.1.3 ■ BQ.1.1.31 ■ BQ.1.1.32
- BQ.1.1.4 ■ BQ.1.1.5 ■ BQ.1.1.6 ■ BQ.1.1.7 ■ BQ.1.1.10 ■ BQ.1.1.10.1 ■ BQ.1.1.11 ■ BQ.1.1.12
- BQ.1.1.3.1 ■ BQ.1.1.4 ■ BQ.1.1.8 ■ BQ.1.2 ■ BQ.1.22 ■ BQ.1.23 ■ BQ.1.24 ■ BQ.1.25
- BQ.1.25.1 ■ BQ.1.27 ■ BQ.1.28 ■ BQ.1.3 ■ BQ.1.5 ■ BQ.1.6 ■ BQ.1.8 ■ BR.2
- BR.2.1 ■ BR.3 ■ BS.1.1 ■ BW.1.1 ■ BY.1 ■ CA.3.1 ■ CH.1.1 ■ CH.1.1.1
- CH.1.1.3 ■ CJ.1 ■ CJ.1.1 ■ CK.1 ■ CK.1.1 ■ CK.1.2 ■ CK.2.1 ■ CK.2.1.1
- CK.3 ■ CM.1 ■ CM.10 ■ CM.12 ■ CM.2.1 ■ CM.3 ■ CM.4 ■ CM.4.1
- CM.8.1 ■ CN.1 ■ CP.1 ■ CQ.2 ■ CR.1 ■ CR.1.3 ■ CR.1.3 ■ DF.1.1
- DN.1.1 ■ DQ.1 ■ XAN ■ XAS ■ XAY.1.1 ■ XAZ ■ XBB.1 ■ XBB.1.5
- XBB.1.9 ■ XBB.1.9.1 ■ XBB.2 ■ XBC.1 ■ XBC.1.1 ■ XBD ■ XBE ■ XBF
- XBJ ■ XKB

Pango Lineage (Nextclade 2.9.1)	検体数 (第8週)	割合	Pango Lineage (Nextclade 2.9.1)	検体数 (第8週)	割合
<b>BA.2</b>	<b>132</b>	<b>20.40%</b>	<b>BA.5</b>	<b>(続き)</b>	<b>(続き)</b>
BN.1.3	42	6.49%	BA.5.5.1	2	0.31%
BN.1.2	32	4.95%	BQ.1.10	2	0.31%
BN.1.3.2	18	2.78%	BA.5	2	0.31%
CH.1.1	9	1.39%	BA.5.2.3	2	0.31%
BN.1	6	0.93%	BF.11.1	2	0.31%
BR.2.1	4	0.62%	BF.13	2	0.31%
BN.1.3.1	4	0.62%	BA.5.2.7	2	0.31%
BR.2	4	0.62%	BQ.1.18	2	0.31%
BN.1.1	3	0.46%	BQ.1.24	2	0.31%
CM.12	3	0.46%	BA.5.2.43	2	0.31%
CM.8.1	3	0.46%	BA.5.2.35	2	0.31%
CM.2.1	1	0.15%	BA.5.2.27	2	0.31%
BA.2.75.2	1	0.15%	BQ.1.1.31	2	0.31%
BA.2.3.20	1	0.15%	BA.5.2.47	1	0.15%
CH.1.1.1	1	0.15%	BF.7.7	1	0.15%
<b>BA.5</b>	<b>472</b>	<b>72.95%</b>	BF.14	1	0.15%
BQ.1.1	48	7.42%	BF.7.13.2	1	0.15%
BF.5	48	7.42%	BQ.1.3	1	0.15%
BA.5.2.6	41	6.34%	BA.5.1.27	1	0.15%
BF.7	40	6.18%	DF.1.1	1	0.15%
BF.7.4.1	39	6.03%	BQ.1.1.5	1	0.15%
BF.7.15	31	4.79%	BQ.1.1.15	1	0.15%
BA.5.2.1	25	3.86%	BQ.1.1.7	1	0.15%
BQ.1.1.18	20	3.09%	BQ.1.25.1	1	0.15%
BF.11	16	2.47%	BQ.1.1.10	1	0.15%
BF.7.4	14	2.16%	BQ.1.1.23	1	0.15%
BA.5.2	13	2.01%	BQ.1.11	1	0.15%
BA.5.1	12	1.85%	CQ.2	1	0.15%
BF.5.1	11	1.70%	BQ.1.14	1	0.15%
CK.1.1	11	1.70%	BA.5.1.12	1	0.15%
BQ.1.25	6	0.93%	BQ.1.1.13	1	0.15%
BQ.1.2	6	0.93%	BQ.1	1	0.15%
BF.7.6	5	0.77%	DN.1.1	1	0.15%
BF.7.14	5	0.77%	<b>Others</b>	<b>42</b>	<b>6.49%</b>
BA.5.2.12	5	0.77%	XBB.1.5	13	2.01%
BA.5.1.5	4	0.62%	XBB.1	10	1.55%
BA.5.2.44	4	0.62%	XBJ	5	0.77%
BF.7.5	4	0.62%	XBC.1	3	0.46%
BQ.1.1.4	4	0.62%	XBF	3	0.46%
CK.2.1	4	0.62%	XBB.1.9.1	3	0.46%
BQ.1	4	0.62%	XBB.1.9	3	0.46%
BF.11.5	3	0.46%	XAY.1.1	1	0.15%
BF.26	3	0.46%	XAZ	1	0.15%
BQ.1.1.32	2	0.31%	<b>総計</b>	<b>647</b>	<b>100.00%</b>

※右の表において、検出されたPango lineage (Nextclade)のうち、割合が高いLineage (上位3位)は赤字で示す。またLineageの定義については以下のサイトのリストを参照。[https://cov-lineages.org/lineage\\_list.html](https://cov-lineages.org/lineage_list.html)

# ゲノム解析実施状況 (2/6-3/5) 速報値

2023/3/9時点

	都道府県	地方衛生 研究所	大学	医療機関	民間検査機関
1	北海道	210	0	0	0
2	青森県	33	0	0	10
3	岩手県	30	0	0	0
4	宮城県	474	8	0	0
5	秋田県	0	0	0	0
6	山形県	33	0	0	0
7	福島県	448	0	0	0
8	茨城県	374	0	0	0
9	栃木県	331	0	0	0
10	群馬県	46	0	0	0
11	埼玉県	286	0	0	721
12	千葉県	124	16	0	718
13	東京都	81	0	0	5,117
14	神奈川県	201	0	0	76
15	新潟県	190	0	0	0
16	富山県	16	0	0	0
17	石川県	155	0	0	0
18	福井県	155	0	0	0
19	山梨県	0	0	16	0
20	長野県	52	0	76	0
21	岐阜県	61	0	0	0
22	静岡県	91	213	0	0
23	愛知県	363	0	0	0
24	三重県	114	0	0	0

	都道府県	地方衛生 研究所	大学	医療機関	民間検査機関
25	滋賀県	181	0	0	293
26	京都府	204	0	0	0
27	大阪府	59	1,109	96	669
28	兵庫県	221	0	0	0
29	奈良県	108	0	0	0
30	和歌山県	238	0	0	0
31	鳥取県	153	0	0	0
32	島根県	93	0	0	0
33	岡山県	144	0	0	0
34	広島県	134	0	0	0
35	山口県	84	0	0	0
36	徳島県	23	0	0	121
37	香川県	44	0	0	0
38	愛媛県	42	0	0	0
39	高知県	10	0	0	0
40	福岡県	1,036	0	0	0
41	佐賀県	36	0	0	0
42	長崎県	138	0	0	0
43	熊本県	226	0	0	0
44	大分県	44	40	0	0
45	宮崎県	145	0	0	0
46	鹿児島県	336	0	0	0
47	沖縄県	116	0	0	0
	全国	<b>7,683</b>	<b>1,386</b>	<b>188</b>	<b>7,725</b>

※自治体主体でゲノム解析が実施可能：47都道府県（うち、地方衛生研究所で実施：46都道府県（管内の市町村で実施可能な場合も、その都道府県を集計。））

※これまでに国立感染症研究所からゲノム解析機器貸与を行った自治体：23自治体（青森県、岩手県、仙台市、山形県、新潟県、宇都宮市、埼玉県、千葉県、石川県、静岡市、福井県、三重県、滋賀県、京都府、奈良県、岡山県、山口県、徳島県、高知県、大分県、熊本市、宮崎県、沖縄県）

※解析結果が県庁等に届いた時点で調査に申告されているため、対象週以外の数値も含めて報告がされている可能性がある。

# 中和抗体薬「ロナプリーブ」「ゼビュディ」について

## 1. 治療薬の概要

販売名	ロナプリーブ注射液 (成分名：カシリビマブ／ イムデビマブ)	申請 企業	中外製薬
種別	中和抗体薬	投与 方法	単回点滴静注/単回 皮下投与
対象 患者	重症化リスク因子を有する軽症から中等症 I の患者（酸素投 与を要する患者を除く。） 発症抑制の場合は、曝露後の免疫抑制状態の患者等		

販売名	ゼビュディ点滴静注液 (成分名：ソトロビマブ)	申請 企業	グラクソ・スミスクライン
種別	中和抗体薬	投与 方法	単回点滴静注
対象 患者	重症化リスク因子を有する軽症から中等症 I の患者（酸素 投与を要する患者を除く。）		

- 令和3年6月29日薬事承認申請。7月19日薬事・食品衛生審議会、同日特例承認。
- 曝露後の免疫抑制状態の患者等に対する発症抑制の適応拡大。（令和3年11月5日）
- 令和5年2月27日に添付文書が、「本剤の中和活性が低い SARS-CoV-2 変異株に対しては本剤の有効性が期待できない可能性があるため、SARS-CoV-2 の最新の流行株の情報を踏まえ、最新のガイドライン等も参考に、本剤投与の適切性を検討すること。」と改訂され、日本感染症学会の「COVID-19 に対する薬物治療の考え方 第 15.1 版」（2023年2月14日）において、「omicron 株 BA.2 系統、BA.5 系統、BQ.1 系統、XBB 系統の流行期には、抗ウイルス薬の投与を優先して検討する。」こととされた。

- 令和3年9月6日薬事承認申請。9月27日薬事・食品衛生審議会、同日特例承認。

## 2. 使用状況

(令和5年3月22日時点)

	ロナプリーブ	ゼビュディ
投与者数（見込み）	約44,300人	約201,600人
登録医療機関数	約5,500施設	約5,700施設
うち納品実績のある医療機関数	約2,400施設	約4,200施設

## 3. 取組状況

※日付は全て令和3年のもの

### <ロナプリーブ>

- 都道府県の選定した医療機関に一定数を事前配布済み。（全都道府県に配付）
- 入院・宿泊療養施設（臨時の医療施設化等）や、病態悪化時の体制確保など一定の要件を満たした医療機関での自宅療養者に対する外来（8/25）、往診（9/17）での投与を実施。また、無床診療所の外来においても投与を開始（9/28）。
- 診療報酬を加算（外来投与（9/7、9/28）、往診投与（9/28））

### <ゼビュディ>

- 9/28に配布開始
- 入院・宿泊療養施設（臨時の医療施設化等）や、有床診療所・病院での自宅療養者に対する外来（11/5）での投与を実施。また、往診や、無床診療所の外来においても投与を開始（12/6）。

※ 診療報酬はロナプリーブと同様

## 1. 治療薬の概要

成分名	パキロビッドパック (成分名：ニルマトレルビル／リトナビル)	製造販売業者	ファイザー
種別	低分子化合物	投与方法	1日2回、5日間経口投与
対象患者	重症化リスク因子を有する軽症から中等症 I の患者		
備考	<ul style="list-style-type: none"> <li>● R4.2.10 特例承認</li> <li>● 一部の抗凝固薬、降圧剤、抗不安薬等は併用禁忌とされている。</li> <li>● 腎機能が低下している患者に処方する際は、用量調整が必要。</li> </ul>		

## 2. 活用方法

- 本剤には併用禁忌の薬剤が多数あり、専門家からも当初は慎重な投与が必要との意見があったことから、令和4年2月27日までは試験運用期間として実績を積み上げ、28日以降、全国の医療機関の入院・外来で処方可能としている。

※「パキロビッドパック」の処方を行う医療機関や配送を行う薬局は、製薬会社（ファイザー株式会社）が運営する専用ウェブサイトを通じて、施設名や住所などの情報を登録、薬剤の発注を行う。ファイザー株式会社から、発注を行った医療機関・薬局に薬剤を配送する。

## 3. 取組状況

- 合計200万人分納入済。投与を希望する医療機関・薬局の登録を進めるとともに、発注があった医療機関・薬局には配送を開始。令和5年3月22日時点で、
  - ・約13,800の医療機関と約10,000の薬局が登録を終え、
  - ・このうち、約10,800の医療機関・薬局に対して、約157,900人分の薬剤が配送され、約101,800人に投与されている。

## 1. 治療薬の概要

販売名	ゾコーバ錠 (成分名：エンシトレビル フマル酸)	製造販売業者	塩野義製薬
効能・効果	SARS-CoV-2による感染症	種別 / 薬理作用	低分子化合物/プロテアーゼ阻害
対象患者	軽症～中等症 I の患者 ※感染症学会のガイドライン「COVID-19に対する薬物治療の考え方」 ・重症化リスク因子のない患者：臨床試験成績等を踏まえ、高熱・強い咳症状・強い咽頭痛などの臨床症状がある者に処方を検討 ・重症化リスク因子のある患者：重症化予防効果が確認されているレムデシビル、モルヌピラビル、コルマレビル/リトナビルによる治療を検討		
投与方法	1日1回、5日間、経口投与 ※通常、12歳以上の小児及び成人にはエンシトレビルとして1日目は3錠を、2～5日目は1錠の計7錠 ※症状が発現してから遅くとも72時間以内に初回投与すること		
備考	<ul style="list-style-type: none"> <li>● 令和4年11月22日 緊急承認 / 期限：1年</li> <li>● 一部の抗凝固薬、降圧剤、抗不安薬等は併用禁忌とされている。</li> <li>● 妊婦又は妊娠している可能性のある女性は投与禁忌とされている。</li> </ul>		

## 2. 活用方法

- 飲み合わせの問題（併用禁忌）がある中で、速やかに全国で処方を開始できるよう、供給開始から2週間程度は、既に承認済みの経口薬パキロビッドの処方実績のある医療機関での処方や薬局での調剤ができる体制としていたが、令和4年12月15日より、特段の要件を設けず、地域の実状に応じて、各都道府県が選定した医療機関での処方や、薬局での調剤ができる体制としている。

※「ゾコーバ」の処方を行う医療機関や配送を行う薬局は、塩野義製薬株式会社が運営する専用ウェブサイトを通じて、施設名や住所などの情報を登録、薬剤の発注を行う。塩野義製薬株式会社から、発注を行った医療機関・薬局に薬剤を配送する。処方を行う医療機関については、都道府県等のウェブサイトでも公開する予定。

## 3. 取組状況

- 塩野義製薬株式会社との間で購入契約を締結した200万人分全てについて納入済。
- 令和4年11月24日から発注の受付を開始しており、令和5年3月22日時点で、約14,300の医療機関と約12,300の薬局が登録を終え、このうち、約12,800の医療機関・薬局に対して、約166,400人分の薬剤が配送され、約38,100人に投与されている。