

平成 21 年 11 月 26 日
大臣官房統計情報部人口動態・保健統計課保健統計室
室長 依田 紀彦
室長補佐 相原 陽二
(担当・内線)
医療施設調査担当 健康政策統計第一係 (内線 7520)
病院報告担当 健康政策統計第二係 (内線 7522)
(電話代表) 03(5253)1111
(ダイヤルイン) 03(3595)2958

平成 20 年
(2008)

医療施設(静態・動態)調査・病院報告の概況

目 次

調査の概要	頁
1 医療施設調査	1
2 病院報告	2
3 利用上の注意	2
4 用語の説明	4
結果の概要	
I 医療施設調査	
1 施設数	7
(1) 施設の種類別にみた施設数	(3) 病床の規模別にみた施設数
(2) 開設者別にみた施設数	(4) 診療科目別にみた施設数
2 病床数	16
(1) 病床の種類別にみた病床数	(3) 都道府県別にみた人口 10 万対病院病床数
(2) 開設者別にみた病床数	
3 診療等の状況	19
(1) 救急医療の状況	(6) 緩和ケアの状況
(2) 医療安全体制の状況	(7) 健診・保健指導の状況
(3) 検査等の実施状況	(8) 受動喫煙防止対策等の状況
(4) 設備等の状況	(9) 保育施設・子育て支援の状況
(5) 手術等の実施状況	
4 従事者の状況	27
(1) 病院の従事者数	(4) 病院における職種別にみた 100 床当たり従事者数
(2) 一般診療所の従事者数	(5) 都道府県別にみた病院における人口 10 万対常勤換算医師数
(3) 歯科診療所の従事者数	(6) 診療科目別にみた男女別医師数
II 病院報告	
1 患者数	31
(1) 1 日平均在院・新入院・退院患者数	(3) 都道府県別にみた 1 日平均在院患者数
(2) 1 日平均外来患者数	
2 病床利用率	35
3 平均在院日数	36
(1) 病床の種類別にみた平均在院日数	
(2) 都道府県別にみた病院の平均在院日数	
統計表	39

調査の概要

1 医療施設調査

(1) 調査の目的

この調査は、全国の医療施設（医療法（昭和23年法律第205号）に定める病院・診療所）の分布及び整備の実態を明らかにするとともに、医療施設の診療機能を把握し、医療行政の基礎資料を得ることを目的とする。

(2) 調査の沿革

この調査は、昭和23年に行われた「施設面からみた医療調査」を前身としており、昭和28年に統計法（昭和22年法律第18号）に基づき医療施設調査規則（昭和28年厚生省令第25号）を定め、指定統計（第65号）となった。

昭和47年までは毎年調査していたが、昭和48年に医療施設調査規則の改正を行い、全医療施設の詳細な実態を把握することを目的とした「医療施設静態調査」（以下「静態調査」という。）を昭和50年から3年ごとに実施するとともに、医療施設から提出される開設・廃止等の申請・届出に基づき「医療施設動態調査」（以下「動態調査」という。）を毎月実施することとし、現在に至っている。

なお、静態調査は昭和56年までは12月末現在で調査していたが、昭和59年からは10月1日現在で調査している。

(3) 調査の種類、期間及び期日

- ・ 静態調査
（3年に1回） 平成20年10月1日現在
- ・ 動態調査
（毎月） 平成19年10月1日から1年間

(4) 調査の対象

静態調査 調査時点で開設している全ての医療施設

動態調査 開設・廃止等のあった医療施設

医療施設には、往診のみの診療所、沖縄県における介輔診療所を含むが、助産所、介護老人保健施設、保健所は除く。

(5) 調査の事項

施設名、施設の所在地、開設者、診療科目、設備、従事者の数及びその勤務の状況、許可病床数、社会保険診療の状況、救急病院・診療所の告示の有無、診療及び検査の実施の状況、その他関連する事項

(6) 調査の方法及び系統

静態調査は、医療施設の管理者が自ら調査票に記入する自計方式によった。

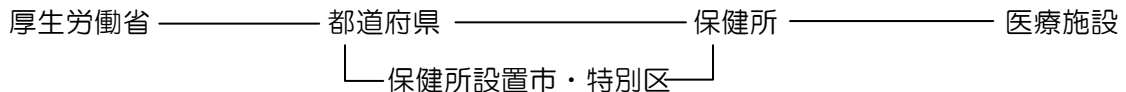

動態調査は、開設・廃止等の申請・届出に基づいて、都道府県知事又は保健所を設置する市・特別区の長が動態調査票を作成し、厚生労働大臣に提出した。

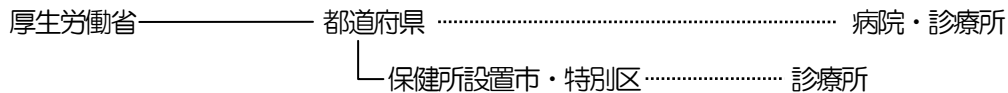

(7) 結果の集計

厚生労働省大臣官房統計情報部において行った。

2 病院報告

(1) 報告の目的

全国の病院、療養病床を有する診療所における患者の利用状況及び従事者の状況を把握し、医療行政の基礎資料を得ることを目的とする。

(2) 報告の沿革

この報告の前身は、昭和20年10月に発足した「病院週報」であるが、昭和23年6月に週報から月報に改めるとともに、同年11月に医療法施行規則（昭和23年厚生省令第50号）を定めて報告の根拠を明確にし、昭和24年より医療法に基づく報告とした。

昭和29年には医療法施行規則の改正により名称を「病院報告」に改め、統計報告調整法（昭和27年法律第148号）に基づく承認統計調査とし、更に昭和48年からは従事者票を追加し、平成10年からは療養型病床群（現「療養病床」）を有する診療所からも報告を求めるとしている。

なお、平成13年3月から報告の根拠は、医療法施行令（昭和23年政令第326号）となった。

(3) 報告の種類、期間及び期日

患者票（毎月報告） 平成20年1月1日～12月31日
従事者票（病院のみ 年1回報告） 平成20年10月1日現在

(4) 報告の対象

全国の病院（患者票、従事者票）、療養病床を有する診療所（患者票）

(5) 報告の事項

患者票 在院患者数、新入院患者数、退院患者数、外来患者数等
従事者票 医師、歯科医師、薬剤師、看護師等の数

(6) 報告の方法及び系統

患者票 病院及び療養病床を有する診療所の管理者が作成し、厚生労働大臣に提出した。
従事者票 病院の管理者が作成し、厚生労働大臣に提出した。

厚生労働省 ————— 都道府県 ————— 保健所 ————— 病院・診療所
└── 保健所設置市・特別区 ─┘

(7) 結果の集計

厚生労働省大臣官房統計情報部において行った。

3 利用上の注意

(1) 表章記号の規約

計数のない場合	—
計数不明又は計数を表章することが不適当な場合	…
統計項目があり得ない場合	・
比率等でまるめた結果が表章すべき最下位の桁の1に達しない場合	0.0
減少数又は減少率を意味する場合	△

(2) 結果の概要に掲載の数値は、四捨五入をしているため、内訳の合計が「総数」に合わない場合がある。

(3) 結果の概要で人口10万対等比率算出のために用いた人口は、総務省統計局発表「平成20年10月1日現在総務省推計人口（総人口）」である。なお、18大都市及び中核市については、東京都、各指定都市及び各中核市が推計した平成20年10月1日現在の総人口である。

(4) 本調査における診療科目は、医療法において広告が認められている診療科目である。

医療機関が標ぼうする診療科名については、従来、医療法施行令に具体的名称を限定列挙して規定していたところであるが、適切な医療機関の選択と受診を支援する観点から、身体の部位や患者の疾患等、一定の性質を有する名称を診療科名とする柔軟な方式に改められ、平成20年4月1日から施行されたところである。

(参照：平成20年3月31日医政発第0331042号医政局長通知「広告可能な診療科名の改正について」)

<http://www.mhlw.go.jp/topics/bukyoku/isei/kokokukisei/dl/koukokukanou.pdf>

この改正を受け、本調査において調査項目を変更し、本概況においては以下の通り表章することとした。

平成20年調査

1	内科
2	呼吸器内科
3	循環器内科
4	消化器内科(胃腸内科)
5	腎臓内科
6	神経内科
7	糖尿病内科(代謝内科)
8	血液内科
9	皮膚科
10	アレルギー科
11	リウマチ科
12	感染症内科
13	小児科
14	精神科
15	心療内科
16	外科
17	呼吸器外科
18	心臓血管外科
19	乳腺外科
20	気管食道外科
21	消化器外科(胃腸外科)
22	泌尿器科
23	肛門外科
24	脳神経外科
25	整形外科
26	形成外科
27	美容外科
28	眼科
29	耳鼻いんこう科
30	小児外科
31	産婦人科
32	産科
33	婦人科
34	リハビリテーション科
35	放射線科
36	麻酔科
37	病理診断科
38	臨床検査科
39	救急科
40	歯科
41	矯正歯科
42	小児歯科
43	歯科口腔外科

<参考>

平成19年調査

1	内科
2	呼吸器科
3	消化器科(胃腸科)
4	循環器科
5	小児科
6	精神科
7	神経科
8	神経内科
9	心療内科
10	アレルギー科
11	リウマチ科
12	外科
13	整形外科
14	形成外科
15	美容外科
16	脳神経外科
17	呼吸器外科
18	心臓血管外科
19	小児外科
20	産婦人科
21	産科
22	婦人科
23	眼科
24	耳鼻いんこう科
25	気管食道科
26	皮膚科
27	泌尿器科
28	性病科
29	こう門科
30	リハビリテーション科
31	放射線科
32	麻酔科
33	歯科
34	矯正歯科
35	小児歯科
36	歯科口腔外科

なお、上記標ぼう診療科名の改正が影響しているところもあると考えられることから、診療科目別統計表については、年次推移の単純比較は行わないこととし、参考表とした。

4 用語の説明

(1) 医療施設の種類

病院

医師又は歯科医師が医業又は歯科医業を行う場所であって、患者 20 人以上の入院施設を有するものをいう。

一般診療所

医師又は歯科医師が医業又は歯科医業を行う場所（歯科医業のみは除く。）であって、患者の入院施設を有しないもの又は患者 19 人以下の入院施設を有するものをいう。

歯科診療所

歯科医師が歯科医業を行う場所であって、患者の入院施設を有しないもの又は患者 19 人以下の入院施設を有するものをいう。

(2) 病院の種類

精神科病院 精神病床のみを有する病院をいう。

結核療養所 結核病床のみを有する病院をいう。

一般病院 上記以外の病院（平成 10 年までは伝染病院も除く。）をいう。

(3) 病床の種類

精神病床 精神疾患を有する者を入院させるための病床をいう。

感染症病床 「感染症の予防及び感染症の患者に対する医療に関する法律」(平成 10 年法律第 114 号)に規定する一類感染症、二類感染症及び新感染症の患者を入院させるための病床をいう。

結核病床 結核の患者を入院させるための病床をいう。

療養病床 病院の病床（精神病床、感染症病床、結核病床を除く。）又は一般診療所の病床のうち主として長期にわたり療養を必要とする患者を入院させるための病床をいう。

一般病床 精神病床、感染症病床、結核病床、療養病床以外の病床をいう。

介護療養病床 療養病床のうち、介護保険法に規定する都道府県知事の指定介護療養型医療施設としての指定に係る病床をいう。

(4) 開設者の分類

概況本文と統計表で表示している開設者の分類は、下記のとおり。

概況本文（大分類）	統計表（小分類）
国	厚生労働省、独立行政法人国立病院機構、国立大学法人、独立行政法人労働者健康福祉機構、その他(国の機関) ※ 独立行政法人国立病院機構、国立大学法人、独立行政法人労働者健康福祉機構は、各々の法律により医療法の適用については国とみなされている。
公的医療機関	都道府県、市町村、地方独立行政法人、日赤、済生会、北海道社会事業協会、厚生連、国民健康保険団体連合会
社会保険関係団体	全国社会保険協会連合会、厚生年金事業振興団、船員保険会、健康保険組合及びその連合会、共済組合及びその連合会、国民健康保険組合
医療法人	医療法人
個人	個人
その他	公益法人、私立学校法人、社会福祉法人などの上記以外の法人

(5) 救急告示

救急病院等を定める省令（昭和 39 年厚生省令第 8 号）第 2 条第 1 項の規定に基づき、救急病院・救急診療所として都道府県知事より告示された施設をいう。

(6) 救急医療体制

初期救急医療体制（初期救急医療施設）

比較的軽症な急病患者的の診療を受け持つ休日・夜間急患センターと地区医師会の会員が当番制で診療を行う在宅当番医制をいう。

入院を要する救急医療体制（第二次救急医療施設）

精神科救急を含む 24 時間体制の救急病院、病院群輪番制方式による施設をいう。

救命救急センター（第三次救急医療施設）

高度救命救急センターを含む。

体制なし

救急医療体制がない施設をいう。

(7) 精神科救急医療体制

「精神科救急医療システム整備事業の実施について」（平成 7 年 10 月 27 日健医発 1321 号）により規定される精神科救急医療施設をいう。

(8) 医療安全体制

医療安全体制（全般）

医療法施行規則（昭和 23 年厚生省令第 50 号）第 1 条の 11 の規定に基づいて設けている、医療の安全管理の責任者

院内感染防止対策

医療法施行規則（昭和 23 年厚生省令第 50 号）第 1 条の 11 第 2 項第 1 号の規定に基づいて設けている、院内感染対策の責任者

医療機器安全管理

医療法施行規則（昭和 23 年厚生省令第 50 号）第 1 条の 11 第 2 項第 3 号イの規定に基づいて設けている、医療機器に係る安全管理の責任者

医薬品安全管理

医療法施行規則（昭和 23 年厚生省令第 50 号）第 1 条の 11 第 2 項第 2 号イの規定に基づいて設けている、医薬品に係る安全管理の責任者

(9) 在院患者

病院の全病床及び診療所の療養病床に、毎日 24 時現在在院している患者をいう。

(10) 新入院患者、退院患者

毎月中における新たに入院した患者、退院した患者をいい、入院してその日のうちに退院した患者も含む。

(11) 外来患者

新来、再来、往診及び巡回診療患者の区別なく、すべてを合計したものをいい、同一患者が 2 つ以上の診療科で診療を受け、それぞれの科で診療録が作成された場合は、それぞれの診療科の外来患者として取扱う。

(12) 1日平均在院患者数

年間在院患者延数

当該年の年間日数 ※

※平成20年は366日

(13) 1日平均外来患者数

年間外来患者延数

当該年の年間日数 ※

(14) 病床利用率

$$\frac{\text{年間在院患者延数}}{(\text{月間日数} \times \text{月末病床数}) \text{の1月} \sim \text{12月の合計}} \times 100$$

(15) 平均在院日数

$$\frac{\text{年間在院患者延数}}{1/2 \times (\text{年間新入院患者数} + \text{年間退院患者数})}$$

療養病床については、次式による。

$$\frac{\text{年間在院患者延数}}{1/2 \times \left[\text{年間新入院患者数} + \text{年間 同一医療機関内の他の病床から移された患者数} + \text{年間退院患者数} + \text{年間 同一医療機関内の他の病床へ移された患者数} \right]}$$

介護療養病床については、次式による。

$$\frac{\text{年間在院患者延数}}{1/2 \times \left[\text{年間新入院患者数} + \text{年間 同一医療機関内の介護療養病床以外の病床から移された患者数} + \text{年間退院患者数} + \text{年間 同一医療機関内の介護療養病床以外の病床へ移された患者数} \right]}$$

(16) 従事者

10月1日24時現在に在籍する者をいい、有する免許の種類等により計上している。

(17) 常勤換算

従事者について、その職務に従事した1週間の勤務時間を、当該医療施設の通常の1週間の勤務時間で除した数である。

$$\frac{\text{従事者の1週間の勤務時間}}{\text{医療施設で定めている常勤者の1週間の勤務時間}}$$

結 果 の 概 要

I 医療施設調査

平成20年10月1日現在における全国の医療施設総数は178,028施設で、そのうち、「休止・1年以上休診中」の施設を除いた「活動中の施設」は175,656施設（医療施設総数の98.7%）となっている。

以下の内容は、その「活動中の施設」について取りまとめたものである。

1 施設数

(1) 施設の種別別みた施設数

全国の医療施設は175,656施設で、前年に比べ536施設減少している。

「病院」は8,794施設で前年に比べ68施設減少しており、「一般診療所」は99,083施設で449施設減少、「歯科診療所」は67,779施設で19施設減少している。

施設数を施設の種別別にみると、「一般病院」は7,714施設で、前年に比べ71施設減少、「精神科病院」は1,079施設で、3施設増加している。

一般病院のうち「療養病床を有する病院」は4,067施設で、前年に比べ68施設減少しており、病院総数の46.2%となっている。一般診療所のうち「療養病床を有する一般診療所」は1,728施設で、前年に比べ159施設減少している。

一般診療所は「有床」が11,500施設（一般診療所総数の11.6%）で、前年に比べ899施設減少し、「無床」は87,583施設（同88.4%）で、前年に比べ450施設増加している。

施設数の年次推移をみると、病院は平成2年（10,096施設）をピークに、それ以降減少しており、平成4年からは1万施設を下回っている。（表1、図1、図2）

（参考） 統計表1 施設の種別別みた施設数・病床数及び人口10万対施設数・病床数の年次推移
統計表9 都道府県別にみた療養病床を有する施設数・病床数

表1 施設の種別別みた施設数

各年10月1日現在

	施設数		対前年		構成割合(%)	
	平成20年 (2008)	平成19年 (2007)	増減数	増減率 (%)	平成20年 (2008)	平成19年 (2007)
総 数	175 656	176 192	△ 536	△ 0.3
病 院	8 794	8 862	△ 68	△ 0.8	100.0	100.0
精神科病院	1 079	1 076	3	0.3	12.3	12.1
結核療養所	1	1	-	-	0.0	0.0
一般病院	7 714	7 785	△ 71	△ 0.9	87.7	87.8
(再掲) 療養病床を有する病院	4 067	4 135	△ 68	△ 1.6	46.2	46.7
一般診療所	99 083	99 532	△ 449	△ 0.5	100.0	100.0
有 床	11 500	12 399	△ 899	△ 7.3	11.6	12.5
(再掲) 療養病床を有する 一般診療所	1 728	1 887	△ 159	△ 8.4	1.7	1.9
無 床	87 583	87 133	450	0.5	88.4	87.5
歯科診療所	67 779	67 798	△ 19	△ 0.0	100.0	100.0
有 床	41	48	△ 7	△ 14.6	0.1	0.1
無 床	67 738	67 750	△ 12	△ 0.0	99.9	99.9

図1 医療施設数の年次推移



図2 病院および療養病床を有する一般診療所の施設数の年次推移



注: 1) 「療養病床」は、平成12年までは「療養型病床群」であり、平成13・14年は「療養病床」及び「経過の日療養型病床群」である。
 2) 療養病床を有する病院については平成5年から、療養病床を有する診療所については平成10年から、それぞれ調査している。

(2) 開設者別にみた施設数

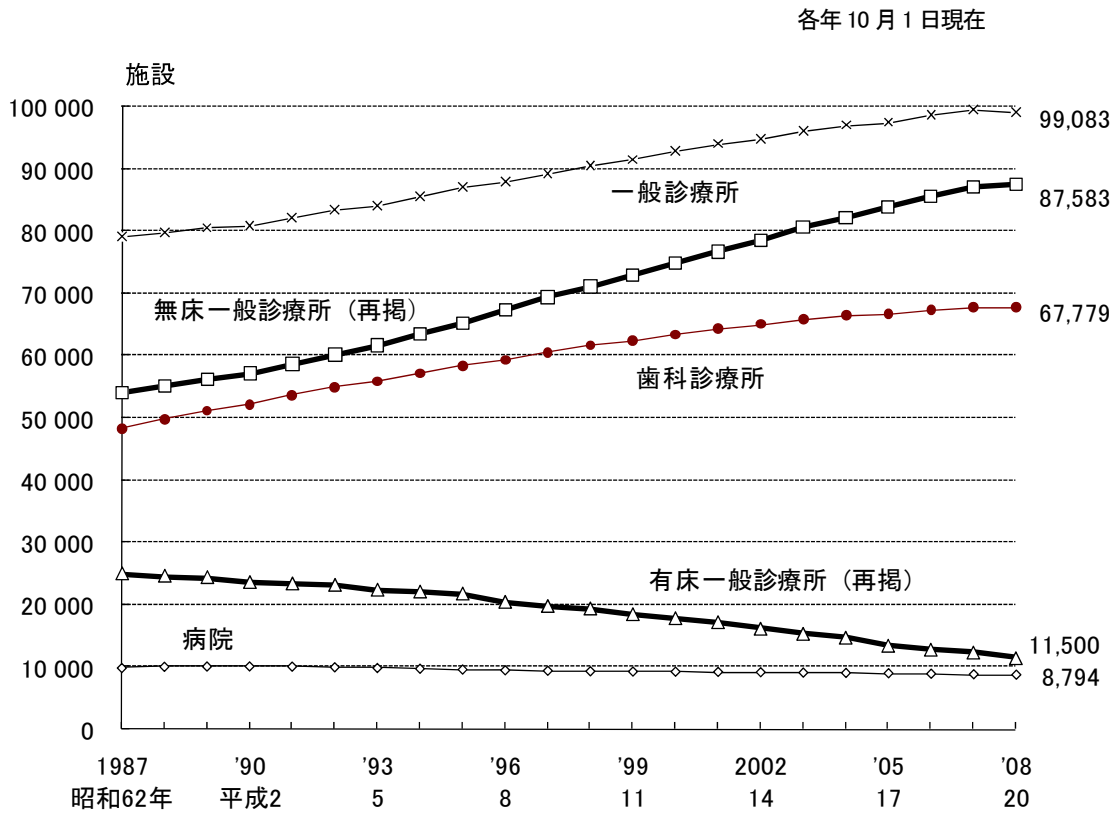
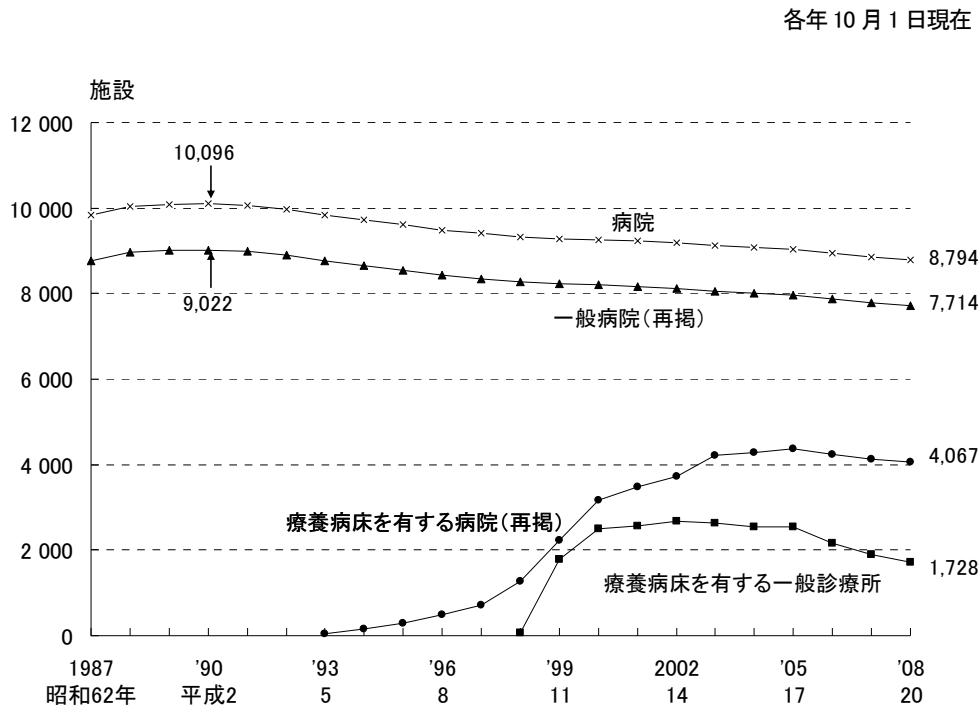
施設数を開設者別にみると、病院は「医療法人」が5,728施設（病院総数の65.1%）と最も多く、次いで、「公的医療機関」が1,320施設（同15.0%）となっている。一般診療所は「個人」が48,067施設（一般診療所総数の48.5%）と最も多く、次いで、「医療法人」が34,858施設（同35.2%）となっている。歯科診療所は「個人」が56,955施設（歯科診療所総数の84.0%）と最も多くなっている。

これを前年からの増減数でみると、病院は「医療法人」が26施設増加し、「個人」が57施設減少している。一般診療所は「医療法人」が541施設増加し、「個人」が943施設減少している。歯科診療所は「医療法人」が275施設増加し、「個人」が265施設減少している。（表2、表3）

この一年間で開設者を変更した施設は、病院92施設、一般診療所1,342施設、歯科診療所488施設で、このうち開設者を「個人」から「医療法人」へ変更した施設は、病院37施設、一般診療所734施設、歯科診療所353施設となっている（表4）。

- (参考) 統計表2 開設者別にみた病院数及び病院病床数の年次推移
 統計表3 開設者別にみた一般診療所数及び歯科診療所数の年次推移
 統計表4 開設者・施設の種類の別みた施設数

表2 開設者別にみた施設数

各年10月1日現在

	施設数		対前年		構成割合(%)	
	平成20年 (2008)	平成19年 (2007)	増減数	増減率 (%)	平成20年 (2008)	平成19年 (2007)
病 院	8 794	8 862	△ 68	△ 0.8	100.0	100.0
国	276	291	△ 15	△ 5.2	3.1	3.3
公的医療機関	1 320	1 325	△ 5	△ 0.4	15.0	15.0
社会保険関係団体	122	123	△ 1	△ 0.8	1.4	1.4
医療法人	5 728	5 702	26	0.5	65.1	64.3
個 人	476	533	△ 57	△ 10.7	5.4	6.0
その他	872	888	△ 16	△ 1.8	9.9	10.0
一般診療所	99 083	99 532	△ 449	△ 0.5	100.0	100.0
国	589	631	△ 42	△ 6.7	0.6	0.6
公的医療機関	3 743	3 827	△ 84	△ 2.2	3.8	3.8
社会保険関係団体	665	700	△ 35	△ 5.0	0.7	0.7
医療法人	34 858	34 317	541	1.6	35.2	34.5
個 人	48 067	49 010	△ 943	△ 1.9	48.5	49.2
その他	11 161	11 047	114	1.0	11.3	11.1
歯科診療所	67 779	67 798	△ 19	△ 0.0	100.0	100.0
国	4	5	△ 1	△ 20.0	0.0	0.0
公的医療機関	285	289	△ 4	△ 1.4	0.4	0.4
社会保険関係団体	11	12	△ 1	△ 8.3	0.0	0.0
医療法人	10 197	9 922	275	2.8	15.0	14.6
個 人	56 955	57 220	△ 265	△ 0.5	84.0	84.4
その他	327	350	△ 23	△ 6.6	0.5	0.5

注：平成19年の「その他」には、地方独立行政法人が含まれており、平成20年は「公的医療機関」に計上した。

表3 開設者分類にみた施設数の動態状況

	平成20年 10月1日 現在	増減数						開設者 変更	平成19年 10月1日 現在
		(平成19(2007)年10月～平成20(2008)年9月)							
		増		減					
		開設	再開	廃止	休止				
病院	8 794	△ 68	95	8	154	17	.	8 862	
医療法人	5 728	26	69	7	88	7	45	5 702	
個人	476	△ 57	5	-	22	4	△ 36	533	
その他	2 590	△ 37	21	1	44	6	△ 9	2 627	
一般診療所	99 083	△ 449	5 181	341	4 941	1 030	.	99 532	
医療法人	34 858	541	1 117	100	1 104	255	683	34 317	
個人	48 067	△ 943	3 308	124	3 198	545	△ 632	49 010	
その他	16 158	△ 47	756	117	639	230	△ 51	16 205	
歯科診療所	67 779	△ 19	2 116	102	1 859	378	.	67 798	
医療法人	10 197	275	258	17	232	46	278	9 922	
個人	56 955	△ 265	1 833	80	1 601	325	△ 252	57 220	
その他	627	△ 29	25	5	26	7	△ 26	656	

注:「その他」は、「国」、「公的医療機関」、「社会保険関係団体」等の開設者である。

表4 開設者分類を変更した施設数

平成19(2007)年10月～平成20(2008)年9月

			変更前			
			総数	医療法人	個人	その他
変	病 院	総数	92	6	40	46
		医療法人	51	.	37	14
		個人	4	3	.	1
		その他	37	3	3	31
更	一 般 診 療 所	総数	1 342	116	768	458
		医療法人	799	.	734	65
		個人	136	99	.	37
		その他	407	17	34	356
後	歯 科 診 療 所	総数	488	89	360	39
		医療法人	367	.	353	14
		個人	108	89	.	19
		その他	13	-	7	6

注:「その他」は、「国」、「公的医療機関」、「社会保険関係団体」等の開設者である。

(3) 病床の規模別にみた施設数

施設数を病床の規模別にみると、病院は「50～99床」が2,288施設（病院総数の26.0%）となっており、一般診療所は「10～19床」が7,474施設（有床の一般診療所総数の65.0%）となっている。療養病床の規模別にみると、病院は、「50～99床」が1,506施設（療養病床を有する病院総数の37.0%）となっている。（表5、表6）

この1年間に病床の規模を変更した病院は762施設あり、このうち減床した施設は548施設、増床した施設は214施設となっている（表7）。

一般診療所では、病床の規模を変更した一般診療所は1,281施設あり、このうち減床した施設は1,079施設、増床した施設は202施設となっており、有床から無床への変更が多くなっている（表8）。

（参考） 統計表6 病床の規模別にみた施設数及び構成割合の年次推移

表5 病床の規模別にみた施設数

各年10月1日現在

	施設数		対前年		構成割合(%)	
	平成20年 (2008)	平成19年 (2007)	増減数	増減率 (%)	平成20年 (2008)	平成19年 (2007)
病 院	8 794	8 862	△ 68	△ 0.8	100.0	100.0
20～49床	1 051	1 093	△ 42	△ 3.8	12.0	12.3
50～99	2 288	2 298	△ 10	△ 0.4	26.0	25.9
100～149	1 433	1 430	3	0.2	16.3	16.1
150～199	1 313	1 295	18	1.4	14.9	14.6
200～299	1 130	1 150	△ 20	△ 1.7	12.8	13.0
300～399	745	763	△ 18	△ 2.4	8.5	8.6
400～499	366	360	6	1.7	4.2	4.1
500～599	200	199	1	0.5	2.3	2.2
600～699	115	120	△ 5	△ 4.2	1.3	1.4
700～799	57	56	1	1.8	0.6	0.6
800～899	33	33	-	-	0.4	0.4
900床以上	63	65	△ 2	△ 3.1	0.7	0.7
一般診療所(有床)	11 500	12 399	△ 899	△ 7.3	100.0	100.0
1～9床	4 026	4 538	△ 512	△ 11.3	35.0	36.6
10～19	7 474	7 861	△ 387	△ 4.9	65.0	63.4

表6 療養病床の規模別にみた施設数

各年10月1日現在

	施設数		対前年		構成割合(%)	
	平成20年 (2008)	平成19年 (2007)	増減数	増減率 (%)	平成20年 (2008)	平成19年 (2007)
療養病床を有する施設数	5 795	6 022	△ 227	△ 3.8
病 院	4 067	4 135	△ 68	△ 1.6	100.0	100.0
1～49床	1 477	1 532	△ 55	△ 3.6	36.3	37.0
50～99	1 506	1 508	△ 2	△ 0.1	37.0	36.5
100～299	1 001	1 013	△ 12	△ 1.2	24.6	24.5
300床以上	83	82	1	1.2	2.0	2.0
一般診療所	1 728	1 887	△ 159	△ 8.4	100.0	100.0
1～9床	855	934	△ 79	△ 8.5	49.5	49.5
10～19	873	953	△ 80	△ 8.4	50.5	50.5

表7 病院の病床の規模の変更状況

平成19(2007)年10月～平成20(2008)年9月

		病床数変更前の病床規模											総数	
		20～49床	50～99	100～149	150～199	200～299	300～399	400～499	500～599	600～699	700～799	800～899		900床以上
病床数変更後の病床規模	20～49床	44 減 28 増 16	9		1									54
	50～99	10	79 減 57 増 22	30	2									121
	100～149	1	14	69 減 46 増 23	20	4	1							109
	150～199	1	2	11	77 減 61 増 16	36	4							131
	200～299			2	11	80 減 59 増 21	16	2						111
	300～399				1	7	62 減 48 増 14	6						76
	400～499	1				1	6	47 減 38 増 9	11					66
	500～599						2	3	20 減 18 増 2	8				33
	600～699								1	15 減 10 増 5	1			17
	700～799									1	12 減 9 増 3	2		15
800～899											5 減 3 増 2	2	7	
900床以上												22 減 16 増 6	22	
総数		57	104	112	112	128	91	58	32	24	13	7	24	762 減 548 増 214

注: [] は、同規模内における変更(増減)施設数である。

表8 一般診療所の病床の規模の変更状況

平成19(2007)年10月～平成20(2008)年9月

		病床数変更前の病床規模			総数
		無床	1～9床	10～19床	
病床数変更後の病床規模	無床	-	491	335	826
	1～9床	52	90 減 78 増 12	77	219
	10～19床	55	25	156 減 98 増 58	236
総数		107	606	568	1 281 減 1 079 増 202

注: [] は、同規模内における変更(増減)施設数である。

(4) 診療科目別にみた施設数

1) 病院における標ぼうする診療科目別施設数

一般病院の施設数を診療科目別にみると、「内科」が7,089施設（一般病院総数の91.9%）と最も多く、次いで、「整形外科」5,085施設（同65.9%）、「外科」4,978施設（同64.5%）となっている。（表9）

（参考） 参考表1 診療科目別にみた一般病院数の年次推移

表9 病院の診療科目別にみた施設数（重複計上）

平成20(2008)年10月1日現在

	一般病院		精神科病院	
	施設数	施設数 に対する 割合 (%)	施設数	施設数 に対する 割合 (%)
総数	7 714	100.0	1 079	100.0
内科	7 089	91.9	636	58.9
呼吸器内科	2 436	31.6	6	0.6
循環器内科	3 621	46.9	19	1.8
消化器内科（胃腸内科）	3 490	45.2	21	1.9
腎臓内科	302	3.9	-	-
神経内科	2 088	27.1	222	20.6
糖尿病内科（代謝内科）	388	5.0	2	0.2
血液内科	153	2.0	-	-
皮膚科	3 008	39.0	32	3.0
アレルギー科	450	5.8	2	0.2
リウマチ科	1 056	13.7	4	0.4
感染症内科	51	0.7	-	-
小児科	2 905	37.7	27	2.5
精神科	1 539	20.0	1 079	100.0
心療内科	590	7.6	301	27.9
外科	4 978	64.5	16	1.5
呼吸器外科	665	8.6	-	-
心臓血管外科 ²⁾	893	11.6	-	-
乳腺外科	211	2.7	-	-
気管食道外科	94	1.2	-	-
消化器外科（胃腸外科）	880	11.4	1	0.1
泌尿器科	2 794	36.2	5	0.5
肛門外科	1 186	15.4	1	0.1
脳神経外科	2 472	32.0	4	0.4
整形外科	5 085	65.9	9	0.8
形成外科	1 090	14.1	-	-
美容外科	108	1.4	-	-
眼科	2 498	32.4	3	0.3
耳鼻いんこう科	2 035	26.4	4	0.4
小児外科	330	4.3	-	-
産婦人科	1 319	17.1	-	-
産科	177	2.3	-	-
婦人科	743	9.6	3	0.3
リハビリテーション科	4 954	64.2	46	4.3
放射線科	3 350	43.4	24	2.2
麻酔科	2 518	32.6	7	0.6
病理診断科	168	2.2	-	-
臨床検査科	93	1.2	-	-
救急科	186	2.4	-	-
歯科	1 106	14.3	194	18.0
矯正歯科	131	1.7	4	0.4
小児歯科	124	1.6	2	0.2
歯科口腔外科	802	10.4	5	0.5

注：1)平成20年4月1日医療法施行令の一部改正により、診療科目については、従来、省令に具体的名称を限定列挙して規定していた方式から、身体の部位や患者の疾患等、一定の性質を有する名称を診療科目とする方式に改められた。

2)心臓血管外科には循環器外科を含む。

2) 診療所における標ぼうする診療科目別施設数

一般診療所の施設数を診療科目別にみると、「内科」が63,083施設（一般診療所総数の63.7%）と最も多く、次いで、「小児科」22,503施設（同22.7%）、「消化器内科（胃腸内科）」19,108施設（同19.3%）となっている（表10）。

（参考） 参考表2 診療科目別にみた一般診療所数・歯科診療所数の年次推移

表10 診療所の診療科目別にみた施設数（重複計上）

平成20(2008)年10月1日現在

	一般診療所			歯科診療所	
	施設数	施設数 に対する 割合 (%)		施設数	施設数 に対する 割合 (%)
総数	99 083	100.0	総数	67 779	100.0
内科	63 083	63.7	歯科	66 437	98.0
呼吸器内科	7 779	7.9	矯正歯科	21 231	31.3
循環器内科	12 963	13.1	小児歯科	38 682	57.1
消化器内科（胃腸内科）	19 108	19.3	歯科口腔外科	19 770	29.2
腎臓内科	873	0.9			
神経内科	3 385	3.4			
糖尿病内科（代謝内科）	1 908	1.9			
血液内科	314	0.3			
皮膚科	12 436	12.6			
アレルギー科	6 300	6.4			
リウマチ科	4 044	4.1			
感染症内科	502	0.5			
小児科	22 503	22.7			
精神科	5 629	5.7			
心療内科	3 775	3.8			
外科	15 289	15.4			
呼吸器外科	145	0.1			
心臓血管外科 ²⁾	323	0.3			
乳腺外科	364	0.4			
気管食道外科	765	0.8			
消化器外科（胃腸外科）	1 502	1.5			
泌尿器科	3 885	3.9			
肛門外科	3 541	3.6			
脳神経外科	1 562	1.6			
整形外科	12 929	13.0			
形成外科	1 858	1.9			
美容外科	983	1.0			
眼科	8 403	8.5			
耳鼻いんこう科	5 883	5.9			
小児外科	333	0.3			
産婦人科	3 555	3.6			
産科	400	0.4			
婦人科	2 129	2.1			
リハビリテーション科	12 566	12.7			
放射線科	4 970	5.0			
麻酔科	2 271	2.3			
病理診断科	27	0.0			
臨床検査科	42	0.0			
救急科	30	0.0			
歯科	1 594	1.6			
矯正歯科	123	0.1			
小児歯科	171	0.2			
歯科口腔外科	168	0.2			

注:1)平成20年4月1日医療法施行令の一部改正により、診療科目については、従来、省令に具体的名称を限定列挙して規定していた方式から、身体の一部位や患者の疾患等、一定の性質を有する名称を診療科目とする方式に改められた。

2)心臓血管外科には循環器外科を含む。

3) 小児科、産婦人科、産科を標ぼうする施設数

一般病院において「小児科」を標ぼうする施設は2,905施設（一般病院総数の37.7%）、「産婦人科」は1,319施設（同17.1%）、「産科」は177施設（同2.3%）となっている。一般診療所において「小児科」を標ぼうする施設は22,503施設（一般診療所総数の22.7%）、「産婦人科」は3,555施設（同3.6%）、「産科」は400施設（同0.4%）となっている。これを年次推移でみると、病院、一般診療所ともに減少している。（表11、図3、図4）

表11 小児科、産婦人科、産科を標ぼうする施設数

平成20(2008)年10月1日現在

	小児科を標ぼうする施設				産婦人科、産科を標ぼうする施設							
	一般病院		一般診療所		一般病院				一般診療所			
	小児科施設数	割合(%)	小児科施設数	割合(%)	産婦人科施設数	割合(%)	産科施設数	割合(%)	産婦人科施設数	割合(%)	産科施設数	割合(%)
平成20年 (2008)	2 905	37.7	22 503	22.7	1 319	17.1	177	2.3	3 555	3.6	400	0.4

(参考) 小児科、産婦人科、産科を標ぼうする施設数の年次推移

各年10月1日現在

	小児科を標ぼうする施設				産婦人科、産科を標ぼうする施設							
	一般病院		一般診療所		一般病院				一般診療所			
	小児科施設数	割合(%)	小児科施設数	割合(%)	産婦人科施設数	割合(%)	産科施設数	割合(%)	産婦人科施設数	割合(%)	産科施設数	割合(%)
平成2年 (1990)	4 119	45.7	27 747	34.3	2 189	24.3	270	3.0	5 388	6.7	604	0.7
3 ('91)	4 090	45.5	2 163	24.1	270	3.0
4 ('92)	4 021	45.3	2 117	23.8	285	3.2
5 ('93)	4 025	46.0	27 370	32.5	2 121	24.2	218	2.5	4 869	5.8	640	0.8
6 ('94)	3 938	45.6	2 061	23.9	220	2.5
7 ('95)	3 866	45.4	2 011	23.6	210	2.5
8 ('96)	3 844	45.6	27 095	30.8	1 996	23.7	152	1.8	4 225	4.8	929	1.1
9 ('97)	3 768	45.1	1 913	22.9	168	2.0
10 ('98)	3 720	45.0	1 832	22.2	200	2.4
11 ('99)	3 528	42.9	26 788	29.3	1 681	20.4	203	2.5	4 096	4.5	849	0.9
12 (2000)	3 474	42.3	1 625	19.8	212	2.6
13 ('01)	3 433	42.0	1 590	19.5	213	2.6
14 ('02)	3 359	41.4	25 862	27.3	1 553	19.1	197	2.4	3 878	4.1	770	0.8
15 ('03)	3 284	40.8	1 524	18.9	191	2.4
16 ('04)	3 231	40.4	1 469	18.4	197	2.5
17 ('05)	3 154	39.7	25 318	26.0	1 423	17.9	193	2.4	3 622	3.7	759	0.8
18 ('06)	3 075	39.1	1 383	17.6	193	2.5
19 ('07)	3 015	38.7	1 344	17.3	195	2.5

注:1)平成2年～平成7年の一般病院には、ハンセン病療養所は含まない。
2)一般診療所の数値は静態調査年のみ把握している。
3)年次推移については、利用上の注意(3頁)を参照。

図3 小児科を標ぼうする一般病院数の年次推移



図4 産婦人科、産科を標ぼうする一般病院数の年次推移



2 病床数

(1) 病床の種類別にみた病床数

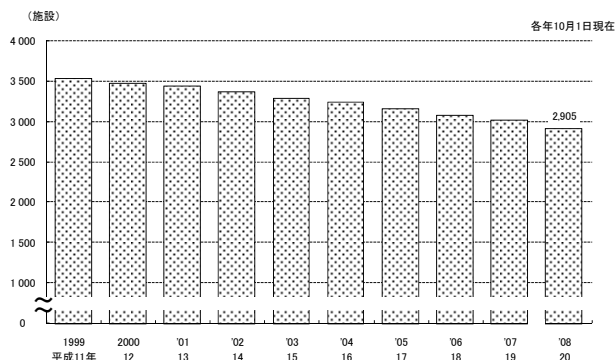
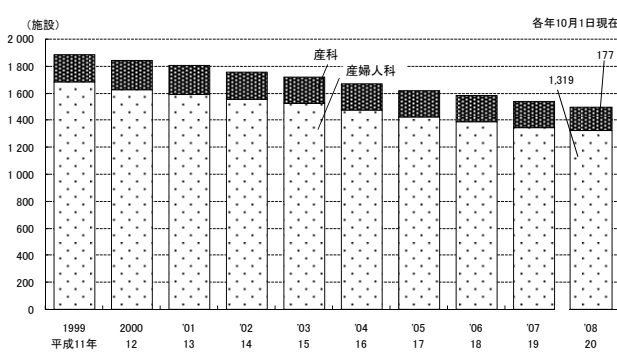
医療施設の病床数をみると、全病床数は1,756,115床で、前年に比べ19,366床減少している。

病院は1,609,403床で、前年に比べ10,770床減少しており、一般診療所は146,568床で、前年に比べ8,575床減少している。歯科診療所は144床で、前年に比べ21床減少している。

病院の病床を病床の種類別にみると、「一般病床」は909,437床（病院の全病床数の56.5%）で、前年に比べ3,797床減少、「精神病床」は349,321床（同21.7%）で1,867床減少、「療養病床」は339,358床（同21.1%）で4,042床減少している。

一般診療所の「療養病床」は17,519床で、前年に比べ1,474床減少している。（表12）

病院の病床数を年次推移でみると、平成4年（1,686,696床）をピークに年々減少している（図5）。

（参考） 統計表1 施設の種類の別みた施設数・病床数及び人口10万対施設数・病床数の年次推移

表12 病床の種類別にみた病床数

各年10月1日現在

	病床数		対前年		構成割合(%)	
	平成20年 (2008)	平成19年 (2007)	増減数	増減率 (%)	平成20年 (2008)	平成19年 (2007)
総数	1 756 115	1 775 481	△ 19 366	△ 1.1
病院	1 609 403	1 620 173	△ 10 770	△ 0.7	100.0	100.0
精神病床	349 321	351 188	△ 1 867	△ 0.5	21.7	21.7
精神科病院	258 514	258 748	△ 234	△ 0.1	16.1	16.0
一般病院	90 807	92 440	△ 1 633	△ 1.8	5.6	5.7
感染症病床	1 785	1 809	△ 24	△ 1.3	0.1	0.1
結核病床	9 502	10 542	△ 1 040	△ 9.9	0.6	0.7
結核療養所	93	93	-	-	0.0	0.0
一般病院	9 409	10 449	△ 1 040	△ 10.0	0.6	0.6
療養病床 (A)	339 358	343 400	△ 4 042	△ 1.2	21.1	21.2
一般病床	909 437	913 234	△ 3 797	△ 0.4	56.5	56.4
一般診療所	146 568	155 143	△ 8 575	△ 5.5	100.0	100.0
(再掲) 療養病床 (B)	17 519	18 993	△ 1 474	△ 7.8	12.0	12.2
歯科診療所	144	165	△ 21	△ 12.7
療養病床総数 (A)+(B)	356 877	362 393	△ 5 516	△ 1.5

図5 病床の種類別にみた病院病床数の年次推移

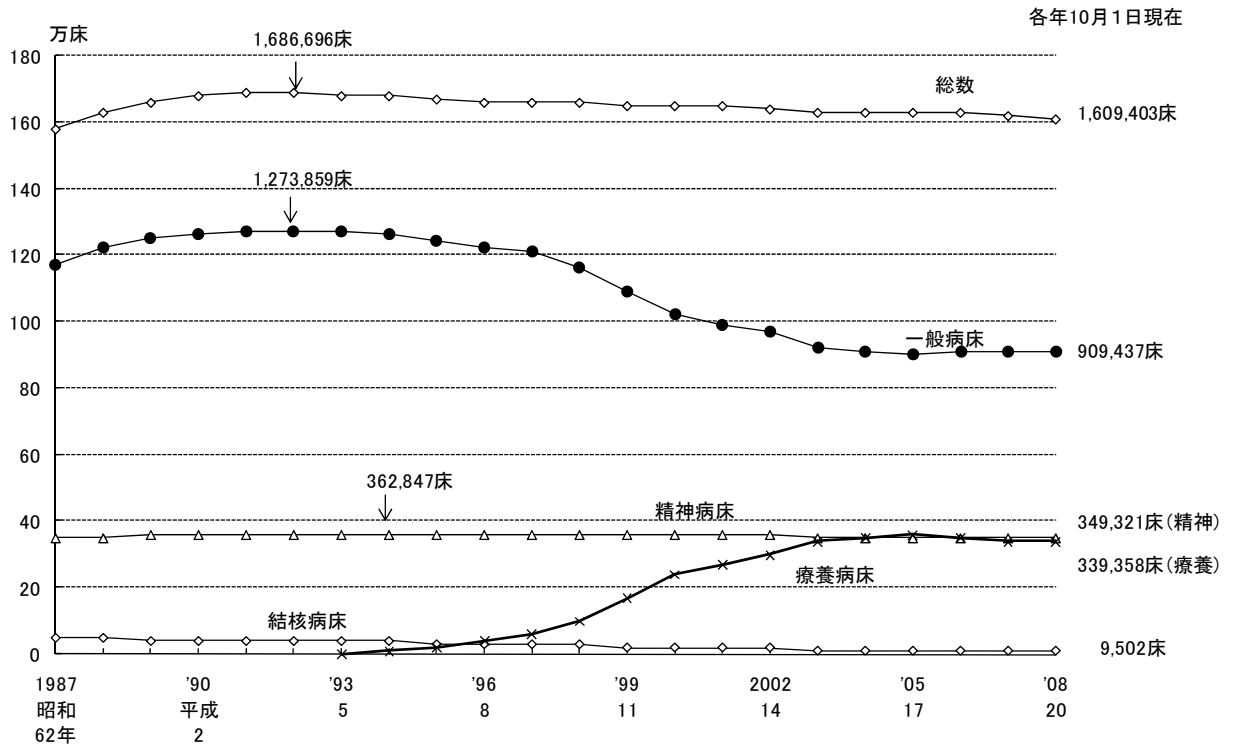

注：1) 「一般病床」は、昭和62年～平成4年は「その他の病床」であり、平成5年～平成12年は「その他の病床」のうち「療養型病床群」を除いたものであり、平成13・14年は「一般病床」及び「経過の旧その他の病床（経過の旧療養型病床群を除く。）」である。
 2) 「療養病床」は、平成12年までは「療養型病床群」であり、平成13・14年は「療養病床」及び「経過の旧療養型病床群」である。

(2) 開設者別にみた病床数

病床数を開設者別にみると、「医療法人」が病院では851,188床（病院の全病床数の52.9%）、一般診療所では93,342床（有床の一般診療所の全病床数の63.7%）と最も多くなっている（表13）。

（参考）統計表2 開設者別にみた病院数及び病院病床数の年次推移
 統計表5 開設者・病床の種類別にみた病床数

表13 開設者別にみた病床数

各年10月1日現在

	病床数		対前年		構成割合 (%)		1施設 当たり 病床数
	平成20年 (2008)	平成19年 (2007)	増減数	増減率 (%)	平成20年 (2008)	平成19年 (2007)	
病院	1 609 403	1 620 173	△ 10 770	△ 0.7	100.0	100.0	183.0
国	119 962	123 208	△ 3 246	△ 2.6	7.5	7.6	434.6
公的医療機関	343 604	338 200	△ 5 404	1.6	21.3	20.9	260.3
社会保険関係団体	35 857	36 357	△ 500	△ 1.4	2.2	2.2	293.9
医療法人	851 188	847 587	△ 3 601	0.4	52.9	52.3	148.6
個人	43 708	49 061	△ 5 353	△ 10.9	2.7	3.0	91.8
その他	215 084	225 760	△ 10 676	△ 4.7	13.4	13.9	246.7
一般診療所	146 568	155 143	△ 8 575	△ 5.5	100.0	100.0	12.7
国	2 266	2 301	△ 35	△ 1.5	1.5	1.5	10.0
公的医療機関	2 899	2 931	△ 32	△ 1.1	2.0	1.9	12.4
社会保険関係団体	30	42	△ 12	△ 28.6	0.0	0.0	6.0
医療法人	93 342	95 470	△ 2 128	△ 2.2	63.7	61.5	14.0
個人	46 428	52 673	△ 6 245	△ 11.9	31.7	34.0	11.0
その他	1 603	1 726	△ 123	△ 7.1	1.1	1.1	12.8

注：1) 平成19年の「その他」には、地方独立行政法人が含まれており、平成20年は「公的医療機関」に計上した。
 2) 一般診療所の「1施設当たり病床数」は、有床診療所に対する数値である。

(3) 都道府県別にみた人口 10 万対病院病床数

人口 10 万対病院病床数をみると、「全病床」は 1,260.4 床で、前年（1,268.0 床）に比べ 7.6 床減少している。病床の種類別では、「精神病床」273.6 床、「療養病床」265.8 床、「一般病床」712.2 床となっている。

都道府県別にみると、「全病床」は高知県（2,477.9 床）、「精神病床」は鹿児島県（580.3 床）、「療養病床」は高知県（933.4 床）、「一般病床」は高知県（1,024.2 床）が最も多くなっている。

また、それぞれ最も多い県と最も少ない県の比をみると、「全病床」は 3.0 倍、「精神病床」は 3.7 倍、「療養病床」は 6.6 倍、「一般病床」は 2.1 倍となっている。（図 6、表 14）

(参考) 統計表 1 施設の種類の別みた施設数・病床数及び人口 10 万対施設数・病床数の年次推移
 統計表 8 都道府県－18 大都市・中核市（再掲）別にみた病床数及び人口 10 万対病床数

図 6 都道府県別にみた人口 10 万対病院病床数



表 14 人口 10 万対病院病床数

平成20(2008)年10月1日現在

	全病床		精神病床		感染症病床		結核病床		療養病床		一般病床	
全 国	1 260.4		273.6		1.4		7.4		265.8		712.2	
多 い 県	高 知	2 477.9	鹿児島	580.3	島 根	4.7	高 知	23.8	高 知	933.4	高 知	1 024.2
	鹿児島	2 058.1	長 崎	559.9	大 分	3.7	和歌山	16.4	山 口	658.5	大 分	1 009.8
	熊 本	1 967.4	宮 崎	547.6	山 梨	3.2	岡 山	14.4	徳 島	575.2	岡 山	981.1
	長 崎	1 930.0	佐 賀	507.8	岩 手	3.0	福 井	14.3	鹿児島	566.5	北海道	978.9
	徳 島	1 920.9	徳 島	501.0	山 口	2.7	長 崎	14.0	熊 本	548.1	香 川	955.5
：	：	：	：	：	：	：	：	：	：	：	：	
少 な い 県	岐 阜	997.6	東 京	191.5	愛 知	0.9	千 葉	4.1	岐 阜	164.8	静 岡	586.4
	愛 知	922.8	静 岡	187.1	奈 良	0.9	群 馬	3.9	東 京	158.7	愛 知	551.3
	千 葉	922.7	愛 知	179.3	神奈川	0.8	神奈川	3.7	千 葉	156.9	千 葉	547.2
	埼 玉	885.5	滋 賀	171.4	千 葉	0.8	三 重	3.2	神奈川	142.6	神奈川	527.5
	神奈川	832.2	神奈川	157.6	埼 玉	0.4	埼 玉	3.1	宮 城	141.4	埼 玉	489.1
(最大/最小)	3.0		3.7		11.8		7.7		6.6		2.1	

3 診療等の状況

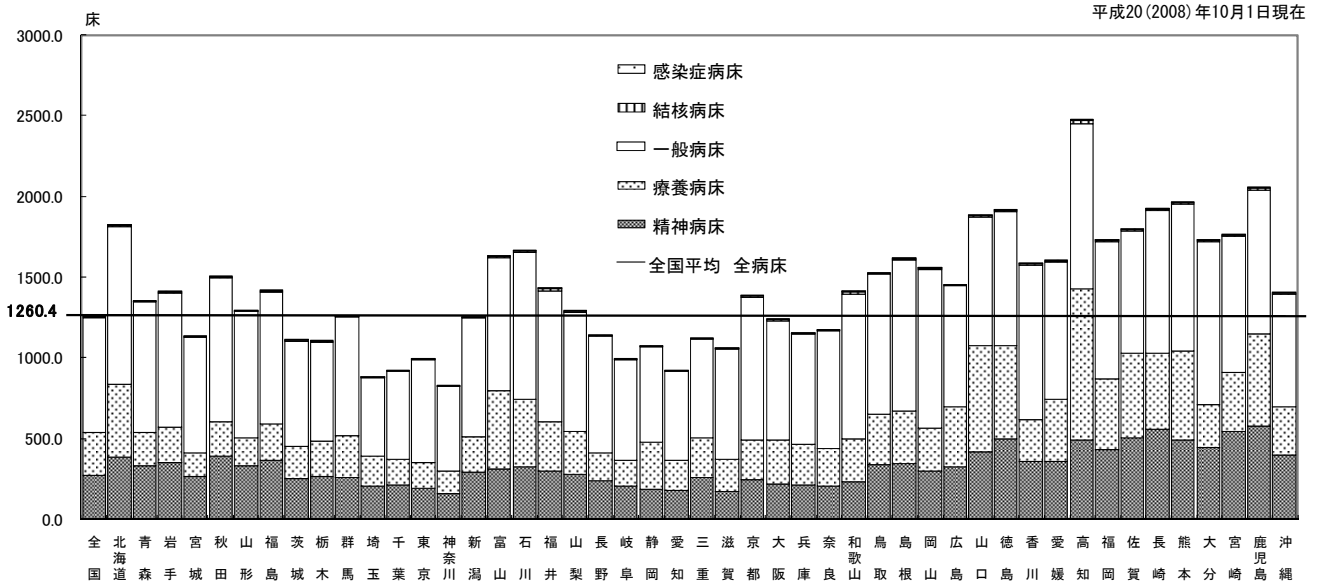
(1) 救急医療の状況

救急告示の状況を見ると、「救急告示有り」の病院は3,932施設（病院総数の44.7%）、一般診療所は418施設（一般診療所総数の0.4%）となっている（表15）。

病院の「救急医療体制有り」は4,230施設（病院総数の48.1%）、「初期救急医療体制」は963施設（同11.0%）、「入院を要する救急医療体制」は3,053施設（同34.7%）、「救命救急センター」は214施設（同2.4%）となっている（図7）。一般診療所の「在宅当番医制有り」は18,892施設（一般診療所総数の19.1%）となっている（表16）。

「精神科救急医療体制有り」は病院で915施設（病院総数の10.4%）となっている（表17）。

病院の夜間（深夜も含む）救急対応が「ほぼ毎日可能」は、「内科」で53.2%、「外科」で41.2%となっている（図8）。

表15 救急告示の状況

平成20(2008)年10月1日現在

	施設数	構成割合 (%)
病院	8 794	100.0
救急告示有り	3 932	44.7
救急告示無し	4 862	55.3
一般診療所	99 083	100.0
救急告示有り	418	0.4
救急告示無し	98 665	99.6

図7 病院の救急医療体制の状況

平成20(2008)年10月1日現在



表16 一般診療所の在宅当番医制と休日夜間急患センターの状況

平成20(2008)年10月1日現在

	施設数	
	施設数	施設数に対する割合 (%)
総数	99 083	100.0
在宅当番医制有り	18 892	19.1
在宅当番医制無し	80 191	80.9
休日夜間急患センター	434	0.4

表17 精神科救急医療体制の状況

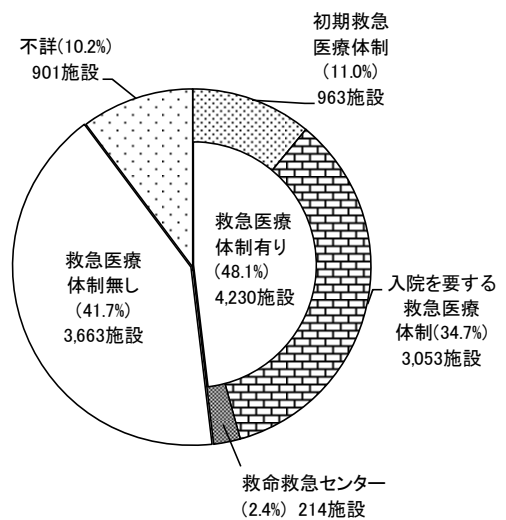
平成20(2008)年10月1日現在

	施設数		構成割合 (%)	
	病院	一般診療所	病院	一般診療所
総数	8 794	99 083	100.0	100.0
精神科救急医療体制有り	915	141	10.4	0.1
精神科救急医療体制無し	7 879	98 942	89.6	99.9

図8 病院の夜間（深夜も含む）救急対応の状況

平成20(2008)年10月1日現在

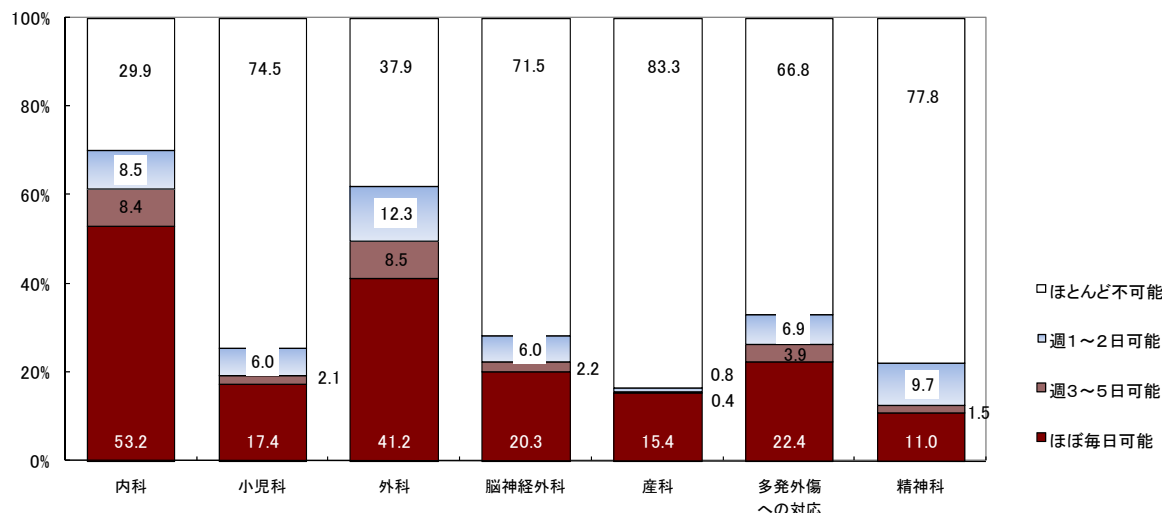

注：「不詳」を除いた全病院数に対する構成割合である。

(2) 医療安全体制の状況

病院の医療安全に関する体制の責任者の状況をみると、「医師」を責任者とする施設が、「医療安全体制(全般)」で7,245施設(病院総数の82.4%)、「院内感染防止対策」で6,973施設(同79.3%)、「医療機器安全管理」で3,258施設(同37.0%)と最も多く、「医薬品安全管理」は「薬剤師」を責任者とする施設が6,729施設(同76.5%)と最も多くなっている(表18)。

責任者の専任・兼務の状況をみると、「医療安全体制(全般)」と「院内感染防止対策」では兼務が、「医療機器安全管理」と「医薬品安全管理」では、専任の割合が多くなっている(表19)。

表18 医療安全に関する体制の責任者の状況

		平成20(2008)年10月1日現在									
		総数	医師	歯科医師	薬剤師	看護師	診療放射線技師	臨床検査技師	臨床工学技士	その他	配置していない
施設数	医療安全体制(全般)	8 794	7 245	27	95	1 174	34	24	13	81	101
	院内感染防止対策	8 794	6 973	23	152	1 165	4	337	4	11	125
	医療機器安全管理	8 794	3 258	26	171	1 905	1 226	503	1 477	-	-
	医薬品安全管理	8 794	1 748	35	6 729	111	-	-	-	-	-
構成割合 (%)	医療安全体制(全般)	100.0	82.4	0.3	1.1	13.4	0.4	0.3	0.1	0.9	1.1
	院内感染防止対策	100.0	79.3	0.3	1.7	13.2	0.0	3.8	0.0	0.1	1.4
	医療機器安全管理	100.0	37.0	0.3	1.9	21.7	13.9	5.7	16.8	-	-
	医薬品安全管理	100.0	19.9	0.4	76.5	1.3	-	-	-	-	-

注：総数には無回答を含む。

表19 医療安全に関する体制の責任者の専任・兼務の状況

		平成20(2008)年10月1日現在				
		総数	専任	兼務	医療機器と医薬品安全管理責任者を兼務(再掲)	
施設数	医療安全体制(全般)	8 794	2 989	5 464	-	
	院内感染防止対策	8 794	2 787	5 638	-	
	医療機器安全管理	8 794	5 078	3 177	} 839	
	医薬品安全管理	8 794	6 463	1 815		
構成割合 (%)	医療安全体制(全般)	100.0	34.0	62.1	-	
	院内感染防止対策	100.0	31.7	64.1	-	
	医療機器安全管理	100.0	57.7	36.1	} 9.5	
	医薬品安全管理	100.0	73.5	20.6		

注：総数には無回答を含む。

(3) 検査等の実施状況

平成20年9月中の検査等の実施状況を施設数で見ると、一般病院では「3 上部消化管内視鏡検査」が5,439施設（病院総数の70.5%）と最も多く、次いで「1 骨塩定量測定」4,728施設（同61.3%）、「4 大腸内視鏡検査」4,421施設（同57.3%）となっている。

一般診療所では「1 骨塩定量測定」が19,244施設（一般診療所総数の19.4%）、「3 上部消化管内視鏡検査」が16,533施設（同16.7%）となっている。

一般病院の実施1施設当たり患者数をみると、「13 マルチスライスCT」が最も多くなっている。（表20）

表20 検査等の実施状況（複数回答）

平成20(2008)年9月中

		施設数	施設数に対する割合 (%)	患者数	実施1施設当たり患者数
一 般 病 院		7 714	100.0
1	骨 塩 定 量 測 定	4 728	61.3	128 172	27.1
2	気 管 支 内 視 鏡 検 査	1 542	20.0	15 932	10.3
3	上 部 消 化 管 内 視 鏡 検 査	5 439	70.5	526 604	96.8
4	大 腸 内 視 鏡 検 査	4 421	57.3	203 185	46.0
5	血 管 連 続 撮 影	1 836	23.8	90 388	49.2
6	D S A（再掲）	1 539	20.0	33 990	22.1
7	循 環 器 D R（再掲）	1 128	14.6	52 173	46.3
8	マ ン モ グ ラ フ ィ ー	2 527	32.8	190 948	75.6
9	R I 検 査（シンチグラム）	1 183	15.3	98 074	82.9
10	S P E C T（再掲）	1 062	13.8	44 379	41.8
11	P E T	109	1.4	4 639	42.6
12	P E T C T	160	2.1	21 086	131.8
13	マ ル チ ス ラ イ ス C T	3 866	50.1	1 699 351	439.6
14	そ の 他 の C T	2 825	36.6	277 227	98.1
15	M R I 1.5テスラ以上	1 983	25.7	668 428	337.1
16	M R I 1.5テスラ未満	1 567	20.3	174 693	111.5
17	3 D 画 像 処 理	1 684	21.8	154 823	91.9
18	冠動脈CT・心臓MRI(再掲)	871	11.3	21 196	24.3
一 般 診 療 所		99 083	100.0
1	骨 塩 定 量 測 定	19 244	19.4	300 832	15.6
2	気 管 支 内 視 鏡 検 査	213	0.2	1 760	8.3
3	上 部 消 化 管 内 視 鏡 検 査	16 533	16.7	378 195	22.9
4	大 腸 内 視 鏡 検 査	6 559	6.6	99 046	15.1
5	血 管 連 続 撮 影	138	0.1	2 448	17.7
6	D S A（再掲）	74	0.1	482	6.5
7	循 環 器 D R（再掲）	23	0.0	1 306	56.8
8	マ ン モ グ ラ フ ィ ー	1 115	1.1	188 528	169.1
9	R I 検 査（シンチグラム）	23	0.0	815	35.4
10	S P E C T（再掲）	11	0.0	225	20.5
11	P E T	27	0.0	2 654	98.3
12	P E T C T	47	0.0	8 526	181.4
13	マ ル チ ス ラ イ ス C T	1 507	1.5	124 182	82.4
14	そ の 他 の C T	3 380	3.4	127 958	37.9
15	M R I 1.5テスラ以上	379	0.4	84 997	224.3
16	M R I 1.5テスラ未満	1 158	1.2	145 233	125.4
17	3 D 画 像 処 理	609	0.6	51 498	84.6
18	冠動脈CT・心臓MRI(再掲)	60	0.1	1 767	29.5

(4) 設備等の状況

1) 医療機器の設置状況

医療施設の医療機器の設置状況をみると、人口100万対設置台数は、「マンモグラフィー」29.7台、「マルチスライスCT」46.7台となっている（表21）。

表21 医療機器の設置状況

平成20(2008)年10月1日現在

		マンモグラフィー	RI検査 (シンチグラム)	SPECT	PET	PET CT	マルチ スライスCT	その他の CT	MRI 1.5テスラ 以上	MRI 1.5テスラ 未満
設置台数	総 数	3 792	1 577	1 337	199	267	5 960	6 040	2 811	2 641
	一般病院	2 548	1 552	1 326	162	194	4 450	2 671	2 401	1 484
	一般診療所	1 244	25	11	37	73	1 510	3 369	410	1 157
人口 100万対 設置台数	総 数	29.7	12.4	10.5	1.6	2.1	46.7	47.3	22.0	20.7
	一般病院	20.0	12.2	10.4	1.3	1.5	34.8	20.9	18.8	11.6
	一般診療所	9.7	0.2	0.1	0.3	0.6	11.8	26.4	3.2	9.1

2) 特殊診療設備の保有状況

病院の特殊診療設備の保有状況をみると、調査対象とした設備の中では、「10 外来化学療法室」1,376施設（病院総数の15.6%）、「1 特定集中治療室（ICU）」806施設（同9.2%）、「8 無菌治療室（手術室は除く）」401施設（同4.6%）が多くなっている。一方、「6 広範囲熱傷特定集中治療室」は26施設（同0.3%）、「7 小児集中治療室（PICU）」は22施設（同0.3%）と少なくなっている。（表22）

表22 病院の特殊診療設備の保有状況（複数回答）

平成20(2008)年10月1日現在

		施設数	施設数に対する 割合 (%)	病床数
病 院		8 794	100.0	...
1	特 定 集 中 治 療 室 (ICU)	806	9.2	6 087
2	脳 卒 中 集 中 治 療 室 (SCU)	74	0.8	498
3	心 臓 内 科 系 集 中 治 療 室 (CCU)	222	2.5	1 269
4	新 生 児 特 定 集 中 治 療 室 (NICU)	265	3.0	2 310
5	母 体 ・ 胎 児 集 中 治 療 室 (MFICU)	77	0.9	512
6	広 範 囲 熱 傷 特 定 集 中 治 療 室	26	0.3	59
7	小 児 集 中 治 療 室 (PICU)	22	0.3	145
8	無 菌 治 療 室 (手 術 室 は 除 く)	401	4.6	2 622
9	放 射 線 治 療 病 室	86	1.0	228
10	外 来 化 学 療 法 室	1 376	15.6	8 775

(5) 手術等の実施状況

1) 手術等の実施状況

平成20年9月中の手術等の状況をみると、一般病院では「1 全身麻酔（静脈麻酔は除く）」3,652施設（一般病院総数の47.3%）、「2 内視鏡下消化管手術」2,803施設（同36.3%）が多くなっている。一般診療所では、「2 内視鏡下消化管手術」1,886施設（一般診療所総数の1.9%）、「11 人工透析」1,832施設（同1.8%）が多くなっている。「3 悪性腫瘍手術」を実施した一般病院を部位別にみると、「10 大腸がん」1,979施設（一般病院総数の25.7%）、「6 胃がん」1,697施設（同22.0%）、「13 乳がん」1,266施設（同16.4%）が多くなっている。（表23）

表23 手術等の実施状況

		平成20(2008)年9月中			
		施設数	施設数に対する割合(%)	実施件数	実施1施設当たり実施件数
一 般 病 院		7 714	100.0
1	全身麻酔（静脈麻酔は除く）	3 652	47.3	187 097	51.2
2	内視鏡下消化管手術	2 803	36.3	56 317	20.1
3	悪性腫瘍手術	2 522	32.7	44 010	17.5
4	食道がん（再掲）	339	4.4	863	2.5
5	肺がん（再掲）	700	9.1	3 215	4.6
6	胃がん（再掲）	1 697	22.0	7 038	4.1
7	肝臓がん（再掲）	751	9.7	3 013	4.0
8	胆嚢がん（再掲）	334	4.3	578	1.7
9	膵臓がん（再掲）	449	5.8	841	1.9
10	大腸がん（再掲）	1 979	25.7	9 157	4.6
11	腎がん（再掲）	599	7.8	1 356	2.3
12	前立腺がん（再掲）	675	8.8	1 805	2.7
13	乳がん（再掲）	1 266	16.4	5 570	4.4
14	子宮がん（再掲）	595	7.7	2 503	4.2
15	人工透析	2 336	30.3	1 515 397	648.7
16	分娩（正常分娩を含む）	1 126	14.6	47 626	42.3
17	帝王切開娩出術（再掲）	1 056	13.7	11 089	10.5
一 般 診 療 所		99 083	100.0
1	全身麻酔（静脈麻酔は除く）	867	0.9	6 632	7.6
2	内視鏡下消化管手術	1 886	1.9	16 006	8.5
3	悪性腫瘍手術	305	0.3	1 142	3.7
4	胃がん（再掲）	45	0.0	64	1.4
5	胆嚢がん（再掲）	2	0.0	2	1.0
6	大腸がん（再掲）	143	0.1	294	2.1
7	前立腺がん（再掲）	20	0.0	43	2.2
8	乳がん（再掲）	52	0.1	363	7.0
9	子宮がん（再掲）	10	0.0	27	2.7
10	外来化学療法	612	0.6	7 043	11.5
11	人工透析	1 832	1.8	1 495 240	816.2
12	分娩（正常分娩を含む）	1 441	1.5	42 792	29.7
13	帝王切開娩出術（再掲）	1 187	1.2	5 553	4.7
歯 科 診 療 所		67 779	100.0
1	歯周外科手術	29 440	43.4
2	骨折・顎骨腫瘍手術等	928	1.4
3	インプラント手術	14 580	21.5

2) 分娩の状況

平成20年9月中に「分娩（正常分娩を含む）」を実施した施設数をみると、一般病院1,126施設、一般診療所1,441施設となっており、年々減少している（表24）。

また、分娩件数を年次推移でみると、帝王切開娩出術件数は年々増加している（表25、図9）。

一般病院で分娩を取り扱っている施設のうち、LDRを設置しているのは、325施設（分娩取扱あり施設の28.3%）となっている（表26）。

表24 分娩を実施した施設数の年次推移

	分娩を実施した施設総数			構成割合(%)		
	分娩を実施した 一般病院数	分娩を実施した 一般診療所数	分娩を実施した 一般病院数	分娩を実施した 一般診療所数	分娩を実施した 一般病院数	分娩を実施した 一般診療所数
平成8年(1996)	3 991	2 271	1 720	100.0	43.1	56.9
11 ('99)	3 697	2 072	1 625	100.0	44.0	56.0
14 (2002)	3 306	1 803	1 503	100.0	45.5	54.5
17 ('05)	2 933	1 612	1 321	100.0	45.0	55.0
20 ('08)	2 567	1 441	1 126	100.0	43.9	56.1

各年9月中

表25 分娩件数の年次推移

	各年9月中					
	一般病院			一般診療所		
	分娩件数	帝王切開 娩出術 件数 (再掲)	分娩に 占める 割合 (%)	分娩件数	帝王切開 娩出術 件数 (再掲)	分娩に 占める 割合 (%)
昭和62年 ('87)	59 939	5 933	9.9	45 040	2 948	6.5
平成2年 ('90)	53 497	5 981	11.2	35 233	2 919	8.3
5 ('93)	54 065	7 486	13.8	40 347	3 687	9.1
8 ('96)	52 976	7 791	14.7	43 034	4 270	9.9
11 ('99)	50 959	8 852	17.4	40 097	4 571	11.4
14 (2002)	49 629	8 900	17.9	41 498	4 938	11.9
17 ('05)	44 865	9 623	21.4	40 247	5 156	12.8
20 ('08)	47 626	11 089	23.3	42 792	5 553	13.0

図9 帝王切開娩出術の割合の年次推移

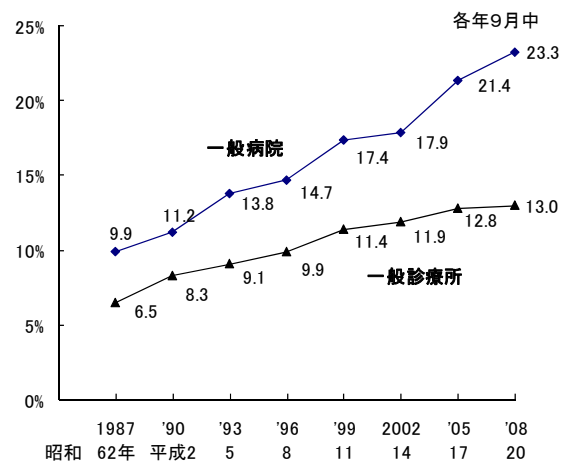

注：割合は、帝王切開娩出術件数の、分娩件数に対する割合である。

表26 分娩の状況

	平成20(2008)年10月1日現在					
	総数	分娩取扱あり ¹⁾	担当医師数 (常勤換算)	担当助産師数 (常勤換算)	LDRあり ²⁾	LDR病床数
一般病院	施設数 7 714	施設数 1 149	人 4 981.0	人 14 053.6	施設数 325	床 648
一般診療所	99 083	1 564	2 409.2	4 118.0
	構成割合(%)					
一般病院	100.0	14.9	[28.3]	...
一般診療所	100.0	1.6

注：1) 分娩取扱ありとは、9月中の分娩の有無にかかわらず、施設で分娩を取り扱っている場合をいう。
2) LDRとは、入院する病床で、陣痛・分娩から回復までを過ごすことができる、居室型分娩室をいう。
3) []内は、分娩取扱あり一般病院に占める「LDRあり」の割合である。

3) 都道府県別にみた分娩を実施した施設の状況

平成20年9月中に分娩を実施した施設数を15～49歳女子人口10万対で見ると、全国平均9.4施設（一般病院と一般診療所の合計）となっている。

これを都道府県別で見ると、長崎県（17.9施設）、宮崎県（17.2施設）、島根県（16.7施設）などが多く、神奈川県（5.8施設）、東京都（5.9施設）、埼玉県（6.6施設）などが少なくなっている。

「実施1施設当たり分娩件数」は全国平均35.2件となっており、神奈川県（49.1件）、埼玉県（46.9件）、大阪府（46.4件）などが多く、長崎県（18.8件）、徳島県（21.0件）、岩手県（22.3件）などが少なくなっている。（図10）

図10 都道府県別にみた分娩を実施した施設の状況

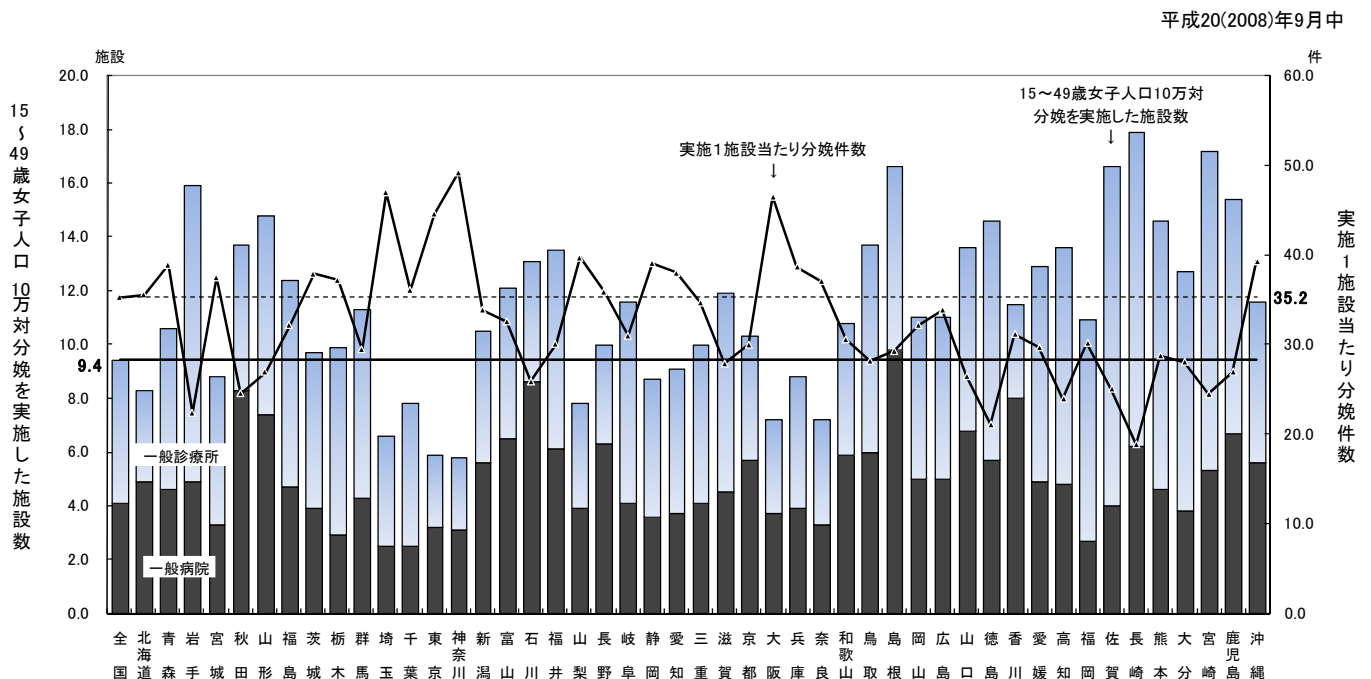

(6) 緩和ケアの状況

緩和ケア（施設基準を満たしていないものを含む。）の状況を見ると、「緩和ケア病棟がある」病院は229施設（病院総数の2.6%）、「緩和ケアチームがある」病院は612施設（同7.0%）となっている（表27）。

表27 緩和ケアの状況

平成20（2008）年10月1日現在

		施設数	構成割合 (%)			施設数	構成割合 (%)
総数		8 794	100.0	総数		8 794	100.0
緩和ケア病棟あり	施設数	229	2.6	緩和ケアチームあり	施設数	612	7.0
	病床数	4 230	...		9月中の患者数	16 349	...
	9月中の取扱患者延数	70 542	...		(再掲)新規依頼患者数	3 453	...
緩和ケア病棟なし		8 565	97.4	緩和ケアチームなし		8 182	93.0

(7) 健診・保健指導の状況

生活習慣病に関する健診・保健指導の状況（いわゆる「特定健康診査・特定保健指導」の状況）をみると、健診を「実施している」施設は、病院で5,802施設（病院総数の66.0%）、保健指導を「実施している」施設は2,938施設（同33.4%）となっている。一般診療所では、それぞれ43,287施設（一般診療所総数の43.7%）、20,087施設（同20.3%）になっている。（表28、表29）

表28 生活習慣病に関する健診の状況
（実施している項目は複数回答）

表29 生活習慣病に関する保健指導の状況
（実施している項目は複数回答）

平成20（2008）年10月1日現在

平成20（2008）年10月1日現在

	施設数		構成割合 (%)	
	病院	一般診療所	病院	一般診療所
総数	8 794	99 083	100.0	100.0
実施している	5 802	43 287	66.0	43.7
医療保険者からの委託による	3 820	25 290	43.4	25.5
その他	1 782	11 157	20.3	11.3
実施していない	2 992	55 796	34.0	56.3

	施設数		構成割合 (%)	
	病院	一般診療所	病院	一般診療所
総数	8 794	99 083	100.0	100.0
実施している	2 938	20 087	33.4	20.3
医療保険者からの委託による	1 882	9 162	21.4	9.2
その他	989	7 668	11.2	7.7
実施していない	5 856	78 996	66.6	79.7

(8) 受動喫煙防止対策等の状況

受動喫煙防止対策の状況をみると、「施設内を全面禁煙としている」施設は、病院3,258施設（病院総数の37.0%）、一般診療所48,934施設（一般診療所総数の49.4%）、歯科診療所38,151施設（歯科診療所総数の56.3%）となっている（表30）。

禁煙外来を実施している施設は、病院は1,688施設（病院総数の19.2%）、一般診療所は8,536施設（一般診療所総数の8.6%）となっている。また、ニコチン依存症管理料を算定している施設は、病院では1,243施設（病院総数の14.1%）、一般診療所は5,869施設（一般診療所総数の5.9%）となっている。（表31）

表30 受動喫煙防止対策の状況

平成20（2008）年10月1日現在

	施設数			構成割合 (%)		
	病院	一般診療所	歯科診療所	病院	一般診療所	歯科診療所
総数	8 794	99 083	67 779	100.0	100.0	100.0
敷地内を全面禁煙としている	2 361	22 797	13 817	26.8	23.0	20.4
施設内を全面禁煙としている	3 258	48 934	38 151	37.0	49.4	56.3
喫煙場所を設置し、非喫煙場所に煙が流れ出ないようにしている	2 722	12 568	6 803	31.0	12.7	10.0
その他の措置を講じている	352	3 061	1 721	4.0	3.1	2.5
何ら措置を講じていない	45	3 450	2 809	0.5	3.5	4.1
不詳	56	8 273	4 478	0.6	8.3	6.6

表31 禁煙外来等の状況

平成20（2008）年10月1日現在

		施設数		構成割合 (%)	
		病院	一般診療所	病院	一般診療所
禁煙外来の有無	総数	8 794	99 083	100.0	100.0
	禁煙外来あり	1 688	8 536	19.2	8.6
	禁煙外来なし	7 106	90 547	80.8	91.4
ニコチン依存症管理料の算定	総数	8 794	99 083	100.0	100.0
	ニコチン依存症管理料算定あり	1 243	5 869	14.1	5.9
	ニコチン依存症管理料算定なし	7 551	93 214	85.9	94.1

(9) 保育施設・子育て支援の状況

病院における職員のための院内保育の状況をみると、院内保育を実施している施設は 3,031 施設（病院総数の 34.5%）で、前回調査に比べ増加している。また、夜間保育を実施している施設は 1,426 施設（同 16.2%）、病児保育を実施している施設は 449 施設（同 5.1%）となっている。院内保育の利用者は「自施設の看護師・准看護師」が 2,860 施設（院内保育を実施している病院総数の 94.4%）と最も多くなっている。（表 32、33、34）

利用者の有無に関わらず、病院が行っている子育て支援としては、「始業・終業時刻の繰上げ・繰下げ」4,382 施設（病院総数の 49.8%）、「男性職員の出産休暇」3,257 施設（同 37.0%）、「代替職員の配置」3,247 施設（同 36.9%）となっている（表 35）。

表 32 職員のための院内保育サービスの状況

	各年10月1日現在			
	病院数		構成割合 (%)	
	平成20年 (2008)	平成17年 (2005)	平成20年 (2008)	平成17年 (2005)
総数	8 794	9 026	100.0	100.0
院内保育を実施している 総数	3 031	2 754	34.5	30.5
院内の施設を利用	2 326	2 018	26.4	22.4
院外の施設を利用	721	743	8.2	8.2

表 33 夜間保育・病児保育の状況

	平成20(2008)年10月1日現在			
	病院数	構成割合 (%)	病院数	構成割合 (%)
総数	8 794	100.0	8 794	100.0
夜間保育有り	1 426	16.2	449	5.1
夜間保育無し	7 368	83.8	8 345	94.9

表 34 院内保育の利用者の状況（複数回答）

	平成20(2008)年10月1日現在	
	病院数	病院数に対する割合 (%)
院内保育を実施している	3 031	100.0
自施設の医師・歯科医師	1 666	55.0
自施設の看護師・准看護師	2 860	94.4
その他の自施設の職員	2 086	68.8
併設施設の職員	911	30.1
その他	197	6.5

表 35 子育て支援導入の状況（複数回答）

	平成20(2008)年10月1日現在	
	病院数	病院数に対する割合 (%)
総数	8 794	100.0
男性職員の育児時間	2 704	30.7
男性職員の出産休暇	3 257	37.0
代替職員の配置	3 247	36.9
休業中の職員への情報提供	2 314	26.3
再就業する職員への研修	1 200	13.6
フレックスタイム	738	8.4
始業・終業時刻の繰上げ・繰下げ	4 382	49.8
育児費用の援助措置	1 245	14.2

注：子育て支援の状況は、利用者の有無にかかわらず、導入しているものすべてについての回答である。

4 従事者の状況

病院の従事者については、(6) 診療科目別にみた男女別医師数を除き、病院報告の結果を用いた。（病院報告の概要 2 頁）

(1) 病院の従事者数

従事者数を職種別にみると、「医師」は 187,947.6 人、そのうち「医師（常勤）」は 150,238 人で、前年に比べ 2,766 人（1.9%）増加している。「歯科医師」は 9,981.3 人、そのうち「歯科医師（常勤）」は 8,326 人で、前年に比べ 261 人（3.2%）増加している。

「薬剤師」は 41,760.0 人、「看護師」は 636,970.8 人となっている。（表 36）

(2) 一般診療所の従事者数

従事者数を職種別にみると、「医師」は 117,567.5 人、そのうち「医師（常勤）」は 97,357 人で、前回に比べ 988 人（1.0%）増加している。

「看護師」は 84,963.0 人、「准看護師」は 89,697.4 人となっている。（表 36）

(3) 歯科診療所の従事者数

従事者数を職種別にみると、「歯科医師」は92,854.0人、そのうち「歯科医師（常勤）」は81,662人で、前回に比べ1,438人（1.8%）増加している。

「歯科衛生士」は78,907.3人、「歯科技工士」は10,674.0人となっている。（表36）

表36 職種別にみた施設の従事者数

		病 院				一般診療所	歯科診療所	
		総数 ¹⁾	精神病院 (再掲)	一般病院 (再掲)	医育機関 (再掲)			
		常 勤 換 算						
	総 数	1 771 435.8	165 774.1	1 605 590.8	171 142.9	699 202.1	300 950.2	
1	医 師	187 947.6	8 576.6	179 366.4	42 040.6	117 567.5	124.6	
2	常 勤	150 238	6 151	144 084	34 541	97 357	66	
3	非 常 勤	37 709.6	2 425.6	35 282.4	7 499.6	20 210.5	58.6	
4	歯 科 医 師	9 981.3	135.5	9 845.8	7 087.3	1 881.3	92 854.0	
5	常 勤	8 326	49	8 277	6 013	1 257	81 662	
6	非 常 勤	1 655.3	86.5	1 568.8	1 074.3	624.3	11 192.0	
7	介 輔	1.0	...	
8	薬 剤 師	41 760.0	2 996.9	38 760.3	4 556.4	6 550.6	866.2	
9	保 健 師	3 983.6	56.7	3 926.9	534.9	5 184.9	...	
10	助 産 師	18 130.7	3.0	18 127.7	2 586.3	5 206.9	...	
11	看 護 師	636 970.8	46 625.7	590 333.1	73 237.1	84 963.0	378.0	
12	准 看 護 師	170 782.5	35 943.3	134 823.4	827.3	89 697.4	257.9	
13	看護業務補助者	189 838.3	29 258.8	160 563.1	4 390.3	31 931.9	...	
14	理学療法士(PT)	38 675.3	111.1	38 564.2	1 236.3	6 683.0	...	
15	作業療法士(OT)	24 456.7	4 678.4	19 778.3	566.1	1 804.6	...	
16	視能訓練士	2 956.4	-	2 956.4	540.2	2 647.0	...	
17	言語聴覚士	7 869.2	27.1	7 842.1	332.8	714.1	...	
18	義肢装具士	60.6	-	60.6	-	81.3	...	
19	歯科衛生士	4 266.6	121.7	4 144.9	950.6	1 603.6	78 907.3	
20	歯科技工士	781.1	4.3	776.8	324.0	196.2	10 674.0	
21	歯科業務補助者	83 168.3	
22	診療放射線技師	37 443.2	477.0	36 965.2	4 297.4	8 672.6	...	
23	診療エックス線技師	312.8	26.6	286.2	0.6	1 498.3	...	
24	臨床検査技師	47 371.9	920.1	46 450.8	6 474.1	12 387.5	...	
25	衛生検査技師	202.2	9.0	193.2	40.1	321.0	...	
26	臨床工学技士	11 931.9	7.0	11 924.9	1 278.6	4 627.3	...	
27	あん摩マッサージ指圧師	2 743.4	26.5	2 716.9	29.8	4 639.3	...	
28	柔道整復師	630.1	3.0	627.1	5.0	2 930.8	...	
29	管理栄養士	17 489.3	1 789.5	15 697.8	952.0	
30	栄養士 ²⁾	5 917.6	1 041.3	4 876.3	289.3	7 557.0	...	
31	精神保健福祉士	6 766.2	4 879.2	1 887.0	68.5	1 432.7	...	
32	社会福祉士	4 581.2	69.8	4 510.4	169.9	2 239.0	...	
33	介護福祉士	27 481.0	1 916.1	25 564.9	62.0	24 655.8	...	
34	その他の技術員	15 900.2	2 233.4	13 666.8	1 305.3	9 732.5	...	
35	医療社会事業従事者	9 200.9	860.9	8 340.0	290.3	1 862.5	...	
36	事務職員	162 736.1	10 208.0	152 521.6	13 084.0	195 937.1	26 760.1	
37	その他の職員	82 267.1	12 767.6	69 491.7	3 585.8	63 994.4	6 959.8	
		前年(平成19年)調査				前回(平成17年)調査		
1	医 師	183 828.3	8 455.3	175 369.0	40 314.8	113 103.1	149.1	
2	常 勤	147 472	6 077	141 393	32 865	96 369	85	
4	歯 科 医 師	9 684.1	144.4	9 539.7	6 774.3	1 788.5	87 498.0	
5	常 勤	8 065	63	8 002	5 750	1 195	80 224	
8	薬 剤 師	41 032.2	2 926.2	38 103.2	4 287.6	6 744.4	693.9	
9	保 健 師	3 517.6	54.3	3 463.3	507.5	4 564.5	...	
10	助 産 師	17 597.0	3.0	17 594.0	2 405.4	3 533.1	...	
11	看 護 師	618 406.4	45 353.0	573 040.4	68 017.9	75 842.8	301.0	
12	准 看 護 師	176 441.8	36 666.1	139 759.0	931.8	101 544.0	180.1	
19	歯科衛生士	4 201.3	121.6	4 079.7	933.0	1 628.0	71 212.8	
20	歯科技工士	798.0	5.4	792.6	324.0	234.4	11 614.8	

注：1) 病院の総数には、結核療養所を含む。

2) 一般診療所の「栄養士」には、「管理栄養士」も含む。

3) 病院の従事者は「病院報告」、一般診療所、歯科診療所の従事者は3年に1度の「医療施設静態調査」の結果を用いた。

(4) 病院における職種別に見た100床当たり従事者数

病院の100床当たり常勤換算従事者数は110.0人で、前年(107.2人)に比べ2.8人増加している。

このうち、精神科病院は64.1人、一般病院は118.8人となっている。

職種別にみると、「医師」は11.7人で、前年(11.3人)に比べ0.4人増加し、「看護師」は39.6人で、前年(38.2人)に比べ1.4人増加している。「准看護師」は10.6人で、前年(10.9人)に比べ0.3人減少している。(表37)

(参考) 統計表16 都道府県-18大都市・中核市(再掲)別に見た病院の常勤換算従事者数及び100床当たり常勤換算従事者数

表37 病院の種類・主な職種別に見た100床当たり常勤換算従事者数

(単位:人)		各年10月1日現在										
		総数	医師	歯科医師	薬剤師	看護師	准看護師	診療放射線技師・診療エックス線技師	臨床検査技師・衛生検査技師	管理栄養士・栄養士	その他	
平成20年 (2008)	総数	110.0	11.7	0.6	2.6	39.6	10.6	2.3	3.0	1.5	38.2	
	精神科病院	64.1	3.3	0.1	1.2	18.0	13.9	0.2	0.4	1.1	26.0	
	結核療養所	76.2	4.9	0.0	3.0	12.9	17.0	1.1	1.1	2.2	34.1	
	一般病院	118.8	13.3	0.7	2.9	43.7	10.0	2.8	3.5	1.5	40.6	
平成19年 (2007)	総数	107.2	11.3	0.6	2.5	38.2	10.9	2.3	2.9	1.4	37.0	
	精神科病院	63.0	3.3	0.1	1.1	17.5	14.2	0.2	0.4	1.1	25.2	
	結核療養所	73.2	4.3	-	3.0	14.0	18.0	1.1	1.1	2.2	29.7	
	一般病院	115.6	12.9	0.7	2.8	42.1	10.3	2.7	3.4	1.5	39.3	

(5) 都道府県別に見た病院における人口10万対常勤換算医師数

人口10万対の常勤換算医師数を都道府県別にみると、高知県(216.6人)が最も多く、次いで岡山県(200.4人)となっており、埼玉県(100.7人)が最も少なく、次いで静岡県(113.9人)となっている。

(図11)

(参考) 統計表17 都道府県別に見た病院における常勤換算医師数及び人口10万対常勤換算医師数の年次推移

図11 都道府県別に見た病院における人口10万対常勤換算医師数

平成20(2008)年10月1日現在

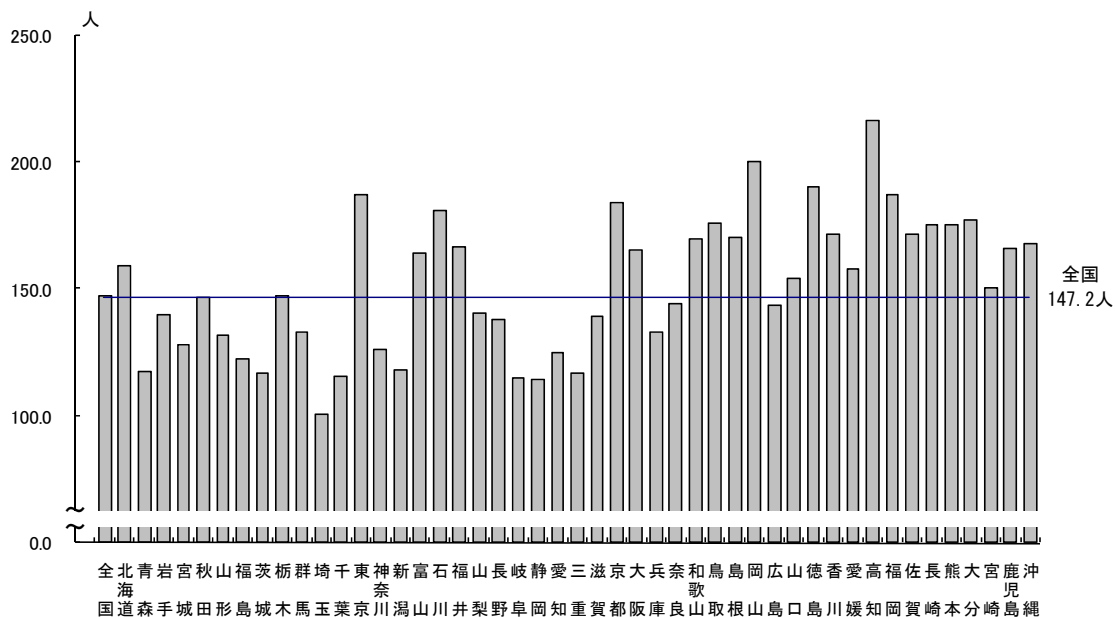

(6) 診療科目別にみた男女別医師数（医療施設調査）

病院の診療科目別医師数（常勤換算）をみると、男性医師では、「内科」が31,667.5人と最も多く、次いで、「外科」16,903.4人、「整形外科」12,333.2人となっている。女性医師では、「内科」が6,421.7人と最も多く、次いで、「小児科」2,732.6人、「精神科」2,118.8人となっている。（表38）

表38 診療科目別にみた男女別医師数（常勤換算）

平成20(2008)年10月1日現在

	医師数(常勤換算)			構成割合(%)		
	総数	男性医師	女性医師	総数	男性医師	女性医師
内科	38 089.2	31 667.5	6 421.7	100.0	83.1	16.9
呼吸器内科	3 474.8	2 878.2	596.6	100.0	82.8	17.2
循環器内科	7 911.9	7 042.8	869.1	100.0	89.0	11.0
消化器内科（胃腸内科）	6 613.5	5 726.1	887.4	100.0	86.6	13.4
腎臓内科	654.8	501.0	153.8	100.0	76.5	23.5
神経内科	3 326.4	2 664.3	662.1	100.0	80.1	19.9
糖尿病内科（代謝内科）	555.7	408.0	147.7	100.0	73.4	26.6
血液内科	383.0	313.1	69.9	100.0	81.7	18.3
皮膚科	3 483.4	1 971.1	1 512.3	100.0	56.6	43.4
アレルギー科	196.4	150.2	46.2	100.0	76.5	23.5
リウマチ科	549.1	476.5	72.6	100.0	86.8	13.2
感染症内科	58.9	52.8	6.1	100.0	89.6	10.4
小児科	8 867.3	6 134.7	2 732.6	100.0	69.2	30.8
精神科	11 864.8	9 746.0	2 118.8	100.0	82.1	17.9
心療内科	402.7	323.1	79.6	100.0	80.2	19.8
外科	18 035.9	16 903.4	1 132.5	100.0	93.7	6.3
呼吸器外科	1 063.9	1 010.2	53.7	100.0	95.0	5.0
心臓血管外科 ²⁾	2 565.8	2 452.3	113.5	100.0	95.6	4.4
乳腺外科	200.3	152.7	47.6	100.0	76.2	23.8
気管食道外科	16.7	14.4	2.3	100.0	86.2	13.8
消化器外科（胃腸外科）	1 401.6	1 326.3	75.3	100.0	94.6	5.4
泌尿器科	4 943.8	4 692.1	251.7	100.0	94.9	5.1
肛門外科	354.7	342.5	12.2	100.0	96.6	3.4
脳神経外科	5 845.6	5 562.7	282.9	100.0	95.2	4.8
整形外科	12 918.9	12 333.2	585.7	100.0	95.5	4.5
形成外科	1 741.8	1 324.5	417.3	100.0	76.0	24.0
美容外科	17.9	11.5	6.4	100.0	64.2	35.8
眼科	4 886.8	3 130.2	1 756.6	100.0	64.1	35.9
耳鼻いんこう科	3 700.6	2 960.4	740.2	100.0	80.0	20.0
小児外科	572.8	488.9	83.9	100.0	85.4	14.6
産婦人科	5 226.1	3 637.3	1 588.8	100.0	69.6	30.4
産科	828.2	556.1	272.1	100.0	67.1	32.9
婦人科	927.0	668.8	258.2	100.0	72.1	27.9
リハビリテーション科	3 180.3	2 773.5	406.8	100.0	87.2	12.8
放射線科	5 019.7	4 087.5	932.2	100.0	81.4	18.6
麻酔科	6 950.6	4 845.0	2 105.6	100.0	69.7	30.3
病理診断科	271.9	218.4	53.5	100.0	80.3	19.7
臨床検査科	121.7	102.1	19.6	100.0	83.9	16.1
救急科	951.7	837.8	113.9	100.0	88.0	12.0
歯科	5 348.6	3 867.9	1 480.7	100.0	72.3	27.7
矯正歯科	492.0	341.5	150.5	100.0	69.4	30.6
小児歯科	335.4	185.3	150.1	100.0	55.2	44.8
歯科口腔外科	2 757.8	2 238.3	519.5	100.0	81.2	18.8

注：1) 診療科目区分が可能なものについて計上している。

2) 心臓血管外科には循環器外科を含む。

Ⅱ 病院報告

1 患者数

(1) 1日平均在院・新入院・退院患者数

病院の1日平均在院患者数は1,318,020人で、前年に比べ1.1%（14,635人）減少している。

このうち、「精神科病院」は236,704人で、前年に比べ0.5%減少し、「一般病院」は1,081,228人で、前年に比べ1.2%減少している。

病床の種類別の1日平均在院患者数は、「一般病床」は690,392人、「療養病床」は308,797人、「精神病床」は78,396人であり、「療養病床」のうち、「介護療養病床」は90,652人となっている。

また、1日平均新入院患者数は38,999人、1日平均退院患者数は39,061人となっている。

療養病床を有する診療所の療養病床の1日平均在院患者数は、12,968人で、介護療養病床は5,051人となっている。（表1、図1）

（参考）統計表11 年間患者数、病院の種類—病床の種類別にみた1日平均患者数の年次推移

表1 1日平均在院・新入院・退院患者数

各年間

	1日平均在院患者数			1日平均新入院患者数			1日平均退院患者数		
	平成20年 (2008)	平成19年 (2007)	対前年 増減率	平成20年 (2008)	平成19年 (2007)	対前年 増減率	平成20年 (2008)	平成19年 (2007)	対前年 増減率
病院	人	人	%	人	人	%	人	人	%
総数	1 318 020	1 332 655	△ 1.1	38 999	39 104	△ 0.3	39 061	39 142	△ 0.2
精神科病院	236 704	237 964	△ 0.5	676	659	2.6	679	665	2.1
一般病院	1 081 228	1 094 602	△ 1.2	38 322	38 444	△ 0.3	38 382	38 476	△ 0.2
精神病床	78 396	79 386	△ 1.2	325	332	△ 2.1	334	340	△ 1.8
感染症病床	43	39	10.3	4	4	△ 0.0	4	4	0.0
結核病床	3 601	3 838	△ 6.2	49	56	△ 12.5	49	55	△ 10.9
一般病床	690 392	699 357	△ 1.3	36 953	37 057	△ 0.3	36 468	36 543	△ 0.2
療養病床 (再掲)	308 797	311 982	△ 1.0	990	995	△ 0.5	1 528	1 534	△ 0.4
介護療養病床	90 652	98 529	△ 8.0	196	219	△ 10.5	244	275	△ 11.3
療養病床を有する診療所									
療養病床 (再掲)	12 968	14 359	△ 9.7	82	90	△ 8.9	112	123	△ 8.9
介護療養病床	5 051	5 674	△ 11.0	39	38	2.6	44	45	△ 2.2

注：1) 病院の総数には結核療養所を含む。

2) 月途中で病院の種類が変更された場合、患者数は月末時の病院の種類別で計上している。

図1 1日平均患者数の年次推移

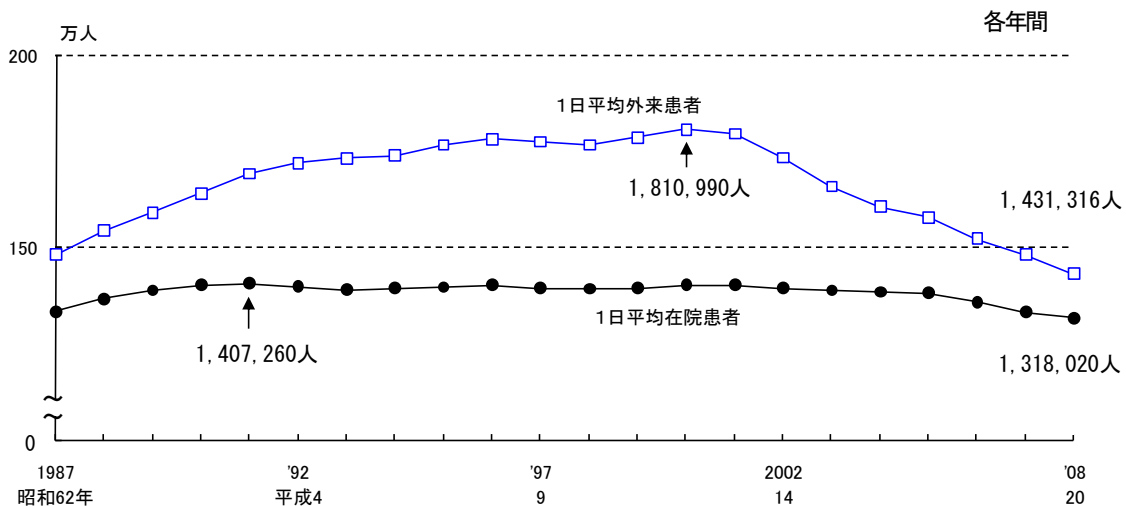

注：1日平均外来患者数は、現行の算出式で再計算したため、平成11年までの報告書と一致しない。

(2) 1日平均外来患者数

1日平均外来患者数は1,431,316人で、前年に比べ3.4% (50,006人) 減少している。

このうち、「精神科病院」は53,965人で、前年に比べ0.8%増加し、「一般病院」は1,377,346人で、前年に比べ3.5%減少している。(表2、図1)

人口10万対1日平均外来患者数は1,120.9人で、前年(1,159.4人)に比べ38.5人減少している。

都道府県別にみると、高知県(1,808.4人)が最も多く、次いで香川県(1,612.8人)となっており、静岡県(842.8人)、埼玉県(891.7人)などが少なくなっている。(図2)

(参考)

統計表 11 年間患者数、病院の種類・病床の種類別にみた1日平均患者数の年次推移

統計表 12 人口10万対1日平均患者数・病床の種類別にみた病床利用率・平均在院日数の年次推移

統計表 14 都道府県—18大都市・中核市(再掲)別にみた人口10万対1日平均患者数

表2 1日平均外来患者数

各年間

	1日平均外来患者数		対前年 増減率
	平成20年 (2008)	平成19年 (2007)	
総 数	1 431 316 人	1 481 322 人	△ 3.4 %
精 神 科 病 院	53 965	53 545	0.8
一 般 病 院	1 377 346	1 427 772	△ 3.5

注：総数には結核療養所を含む。

図2 都道府県別にみた人口10万対1日平均外来患者数

平成20(2008)年 年間

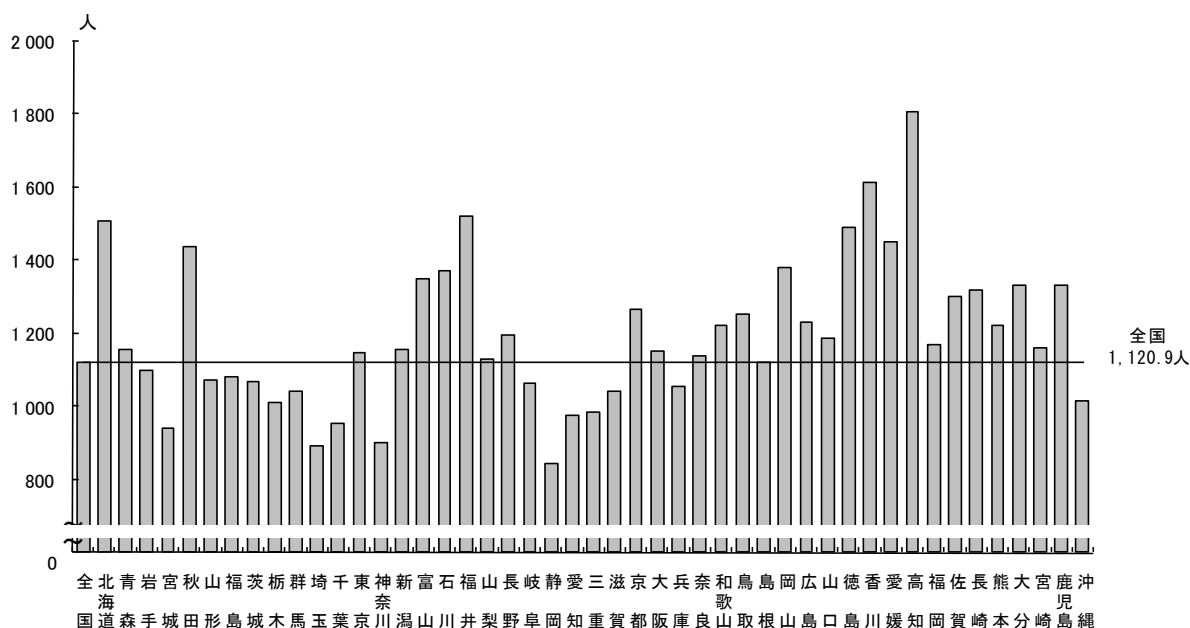

(3) 都道府県別にみた1日平均在院患者数

1日平均在院患者数の病床の種類別構成割合をみると、「精神病床」23.9%、「療養病床」23.4%、「一般病床」52.4%などとなっている。

これを都道府県別にみると、「精神病床」の割合が高いのは宮崎県(33.8%)、「療養病床」は高知県(41.4%)、「一般病床」は和歌山県(61.2%)となっている。(図3)

人口10万対1日平均在院患者数を病床の種類別にみると、「精神病床」は246.8人で、前年(248.4人)に比べ1.6人減少しており、「一般病床」は540.7人で、前年(547.4人)に比べ6.7人減少している。「療養病床」は241.8人で、前年(244.2人)に比べ2.4人減少している。

これを都道府県別にみると、「精神病床」は鹿児島県(544.1人)が最も多く、次いで長崎県(513.5人)となっており、神奈川県(137.7人)、滋賀県(149.5人)などが少なくなっている。「一般病床」は大分県(813.5人)が最も多く、次いで高知県(807.4人)となっており、埼玉県(358.3人)、神奈川県(395.4人)などが少なくなっている。「療養病床」は高知県(876.5人)が最も多く、次いで山口県(624.6人)となっており、宮城県(121.1人)、神奈川県(130.3人)などが少なくなっている。「介護療養病床」は高知県(312.0人)が最も多く、次いで山口県(219.0人)となっており、宮城県(13.5人)、山形県(14.2人)などが少なくなっている。(図4)

(参考)

統計表 12 人口10万対1日平均患者数・病床の種類別にみた病床利用率・平均在院日数の年次推移

統計表 13 都道府県・病床の種類別にみた1日平均在院患者数の構成割合

統計表 14 都道府県-18大都市・中核市(再掲)別にみた人口10万対1日平均患者数

図3 都道府県・病床の種類別にみた1日平均在院患者数の構成割合

平成20(2008)年 年間



図4 都道府県別にみた人口10万対1日平均在院患者数

平成20(2008)年 年間

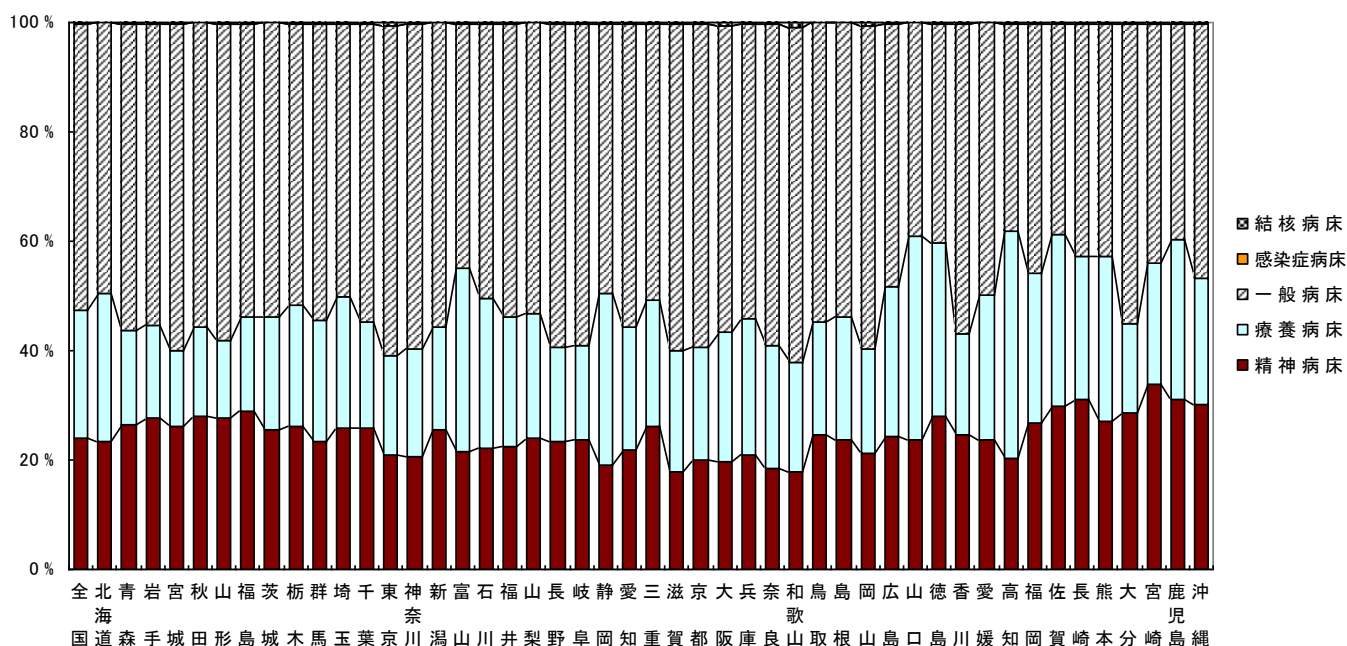
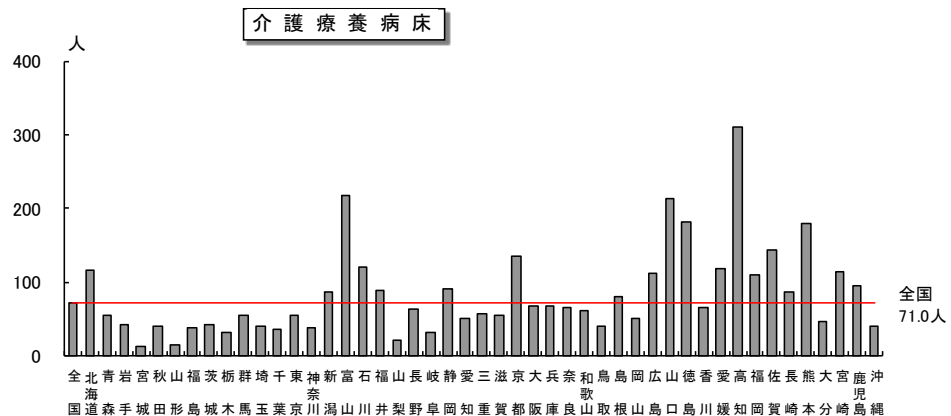
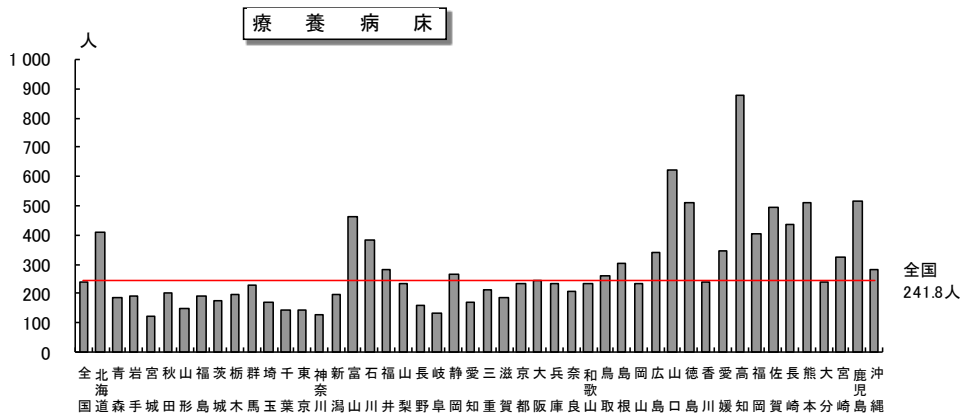
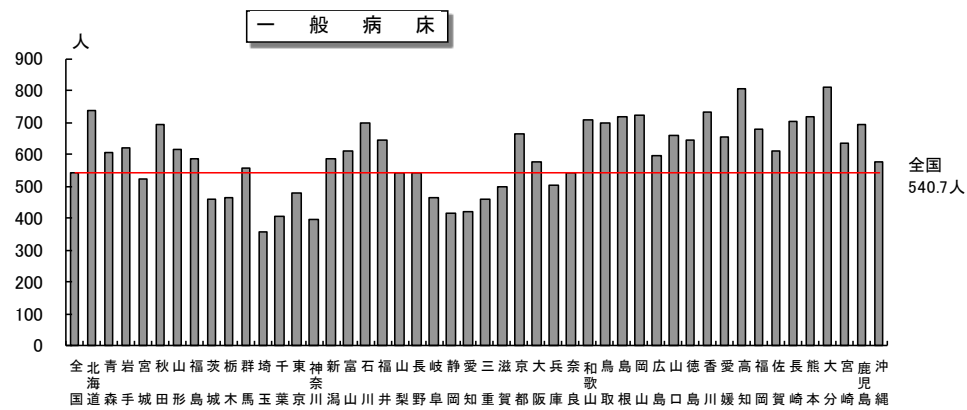
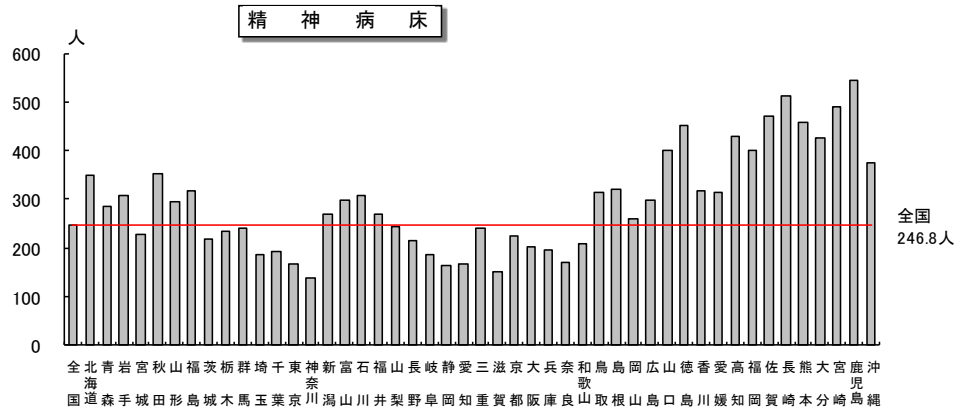

2 病床利用率

病院の病床利用率は81.7%で、前年に比べ0.5ポイント低下している。

病床の種類別にみると、「精神病床」は90.0%、「一般病床」は75.9%、「療養病床」は90.6%、「介護療養病床」は94.2%となっている。

療養病床を有する診療所の「療養病床」の病床利用率は72.3%で、前年に比べ2.1ポイント低下しており、「介護療養病床」は80.2%となっている。(表3)

(参考) 統計表12 人口10万対1日平均患者数・病床の種類別による病床利用率・平均在院日数の年次推移

表3 病床の種類別にみた病床利用率

各年間

	病床利用率		対前年 増減
	平成20年 (2008)	平成19年 (2007)	
病院	%	%	
全病床	81.7	82.2	△ 0.5
精神病床	90.0	90.2	△ 0.2
感染症病床	2.4	2.2	0.2
結核病床	38.0	37.1	0.9
一般病床	75.9	76.6	△ 0.7
療養病床	90.6	90.7	△ 0.1
介護療養病床	94.2	93.9	0.3
療養病床を有する診療所			
療養病床	72.3	74.4	△ 2.1
介護療養病床	80.2	79.4	0.8

3 平均在院日数

(1) 病床の種類別みた平均在院日数

病院の平均在院日数は33.8日で、前年に比べ0.3日短くなっている。

病床の種類別みると、「精神病床」は312.9日で前年に比べ5.0日短く、「一般病床」は18.8日、前年に比べ0.2日短くなっている。「療養病床」は176.6日で、前年に比べ0.5日短くなっている。「介護療養病床」では292.3日で、前年に比べ8.1日長くなっている。

また、療養病床を有する診療所の「療養病床」は104.4日で、前年に比べ1.8日短くなっており、「介護療養病床」は103.6日で、前年に比べ10.6日短くなっている。(表4、図5)

(参考) 統計表 12 人口10万対1日平均患者数・病床の種類別みた病床利用率・平均在院日数の年次推移

表4 病床の種類別みた平均在院日数

	平均在院日数		対前年 増減数
	平成20年 (2008)	平成19年 (2007)	
病院			
全病床	33.8	34.1	△ 0.3
精神病床	312.9	317.9	△ 5.0
感染症病床	10.2	9.3	0.9
結核病床	74.2	70.0	4.2
一般病床	18.8	19.0	△ 0.2
療養病床	176.6	177.1	△ 0.5
介護療養病床	292.3	284.2	8.1
介護療養病床を除く全病床	31.6	31.7	△ 0.1
療養病床を有する診療所			
療養病床	104.4	106.2	△ 1.8
介護療養病床	103.6	114.2	△ 10.6

注：平均在院日数の計算式は6頁を参照。

図5 病院の病床の種類別みた平均在院日数の年次推移

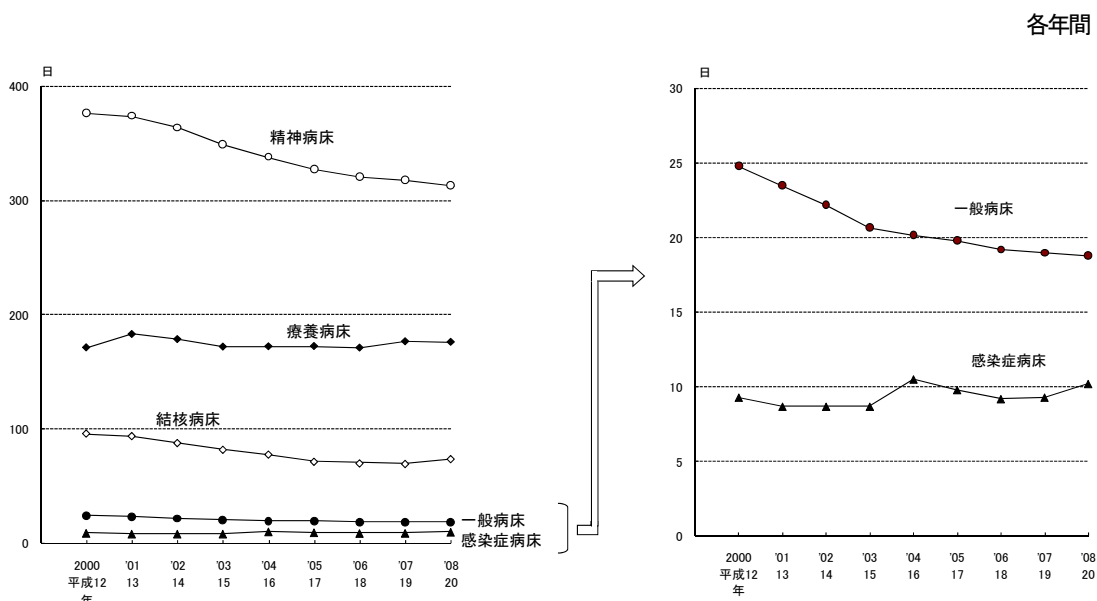

- 注：1) 平成11年4月の「感染症の予防及び感染症の患者に対する医療に関する法律」の施行に伴い、医療法に基づき「伝染病床」は「感染症病床」に改められた。
 2) 「一般病床」は、平成10～12年は「その他の病床」のうち「療養型病床群」を除いたものであり、平成13～15年は「一般病床」及び「経過的日その他の病床（経過的日療養型病床群を除く。）」である。
 3) 「療養病床」は、平成12年までは「療養型病床群」であり、平成13～15年は「療養病床」及び「経過的日療養型病床群」である。

(2) 都道府県別にみた病院の平均在院日数

病院の平均在院日数を都道府県別にみると、「全病床」は高知県（53.4日）が最も長く、東京都（26.0日）が最も短くなっている。「精神病床」は鹿児島県（469.1日）が最も長く、東京都（226.3日）が最も短くなっており、「一般病床」では高知県（23.7日）が最も長く、神奈川県（16.3日）が最も短くなっている。「療養病床」は富山県（269.5日）が最も長く、宮城県（99.4日）が最も短くなっている。また、「介護療養病床」は秋田県（772.6日）が最も長く、宮城県（78.4日）が最も短くなっている。（表5、図6）

（参考）統計表 15 都道府県－18 大都市・中核市（再掲）別にみた病床利用率及び平均在院日数

表5 病院の平均在院日数

(単位: 日)		平成20(2008)年 年間									
		全病床		精神病床		一般病床		療養病床		介護療養病床	
全 国		33.8		312.9		18.8		176.6		292.3	
長 い 県	高知	53.4	鹿児島	469.1	高知	23.7	富山	269.5	秋田	772.6	
	佐賀	51.7	徳島	448.4	佐賀	22.9	山口	236.4	栃木	458.1	
	鹿児島	49.2	大分	405.1	和歌山	22.1	北海道	231.0	山口	441.9	
⋮	⋮	⋮	⋮	⋮	⋮	⋮	⋮	⋮	⋮	⋮	
短 い 県	長野	26.6	福井	232.8	静岡	16.6	鳥取	110.7	島根	115.5	
	神奈川	26.2	高知	231.5	東京	16.4	長野	104.4	山形	97.4	
	東京	26.0	東京	226.3	神奈川	16.3	宮城	99.4	宮城	78.4	
(最長－最短)		27.4		242.8		7.4		170.1		694.2	

注：平均在院日数の計算式は6頁を参照。

図6 都道府県別にみた病院の平均在院日数

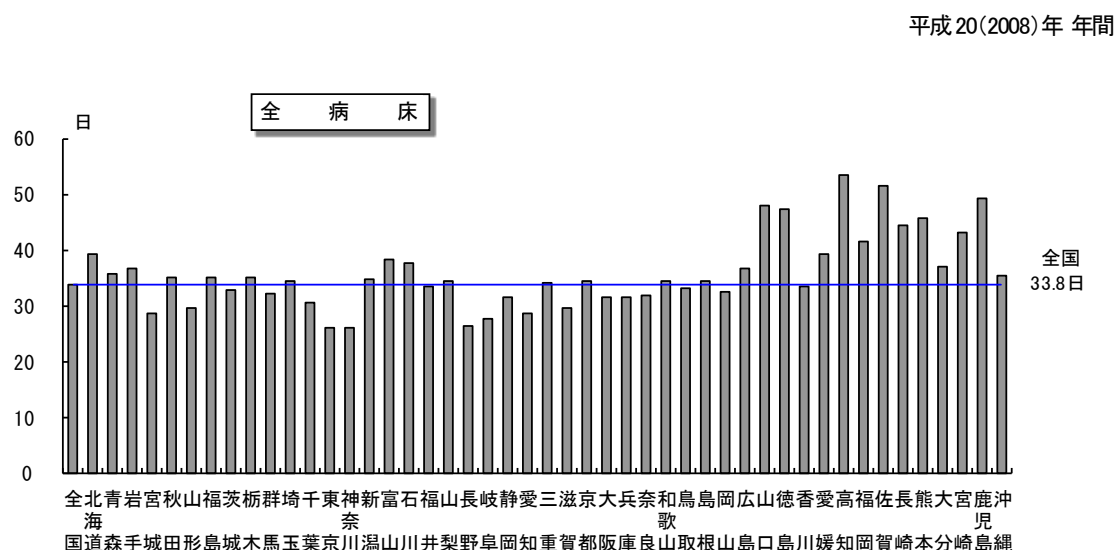

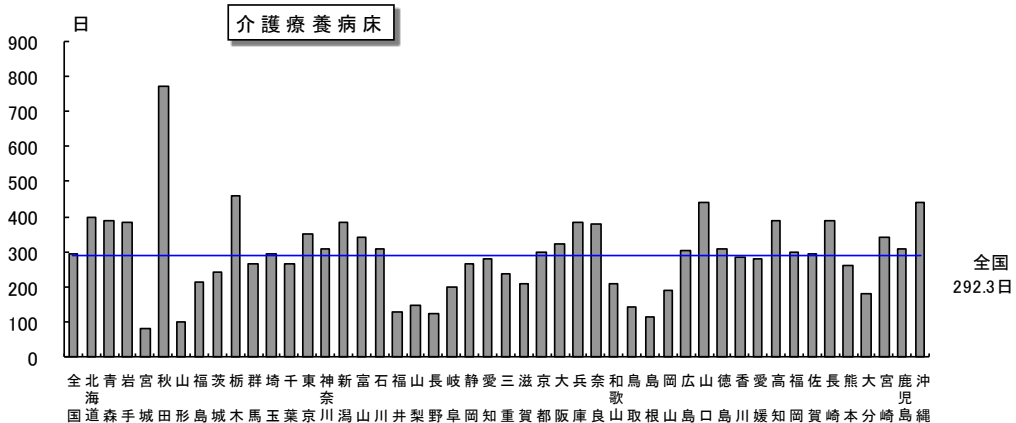
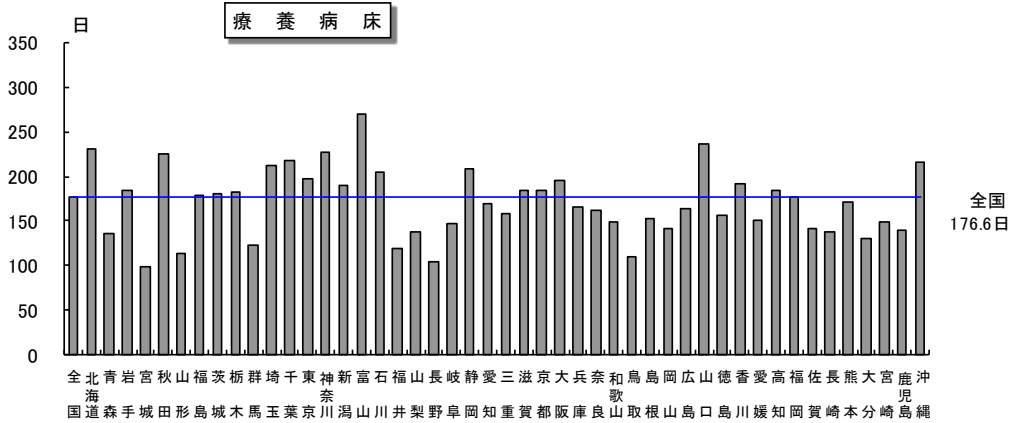
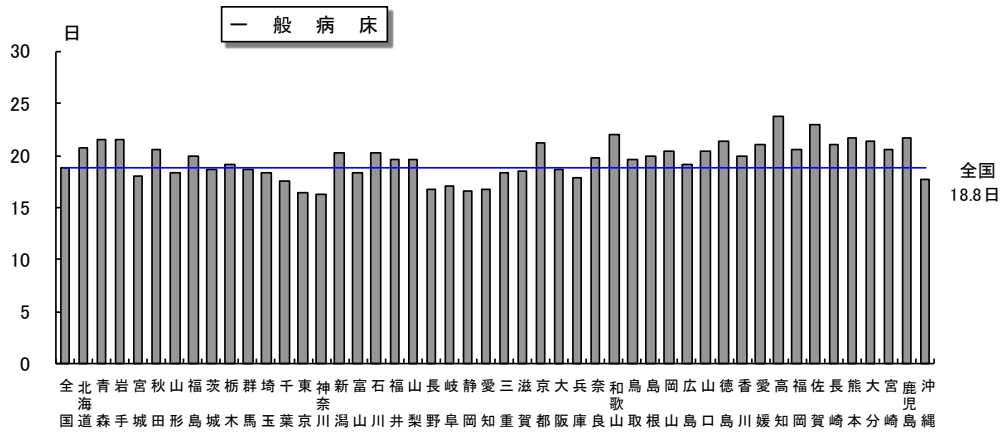
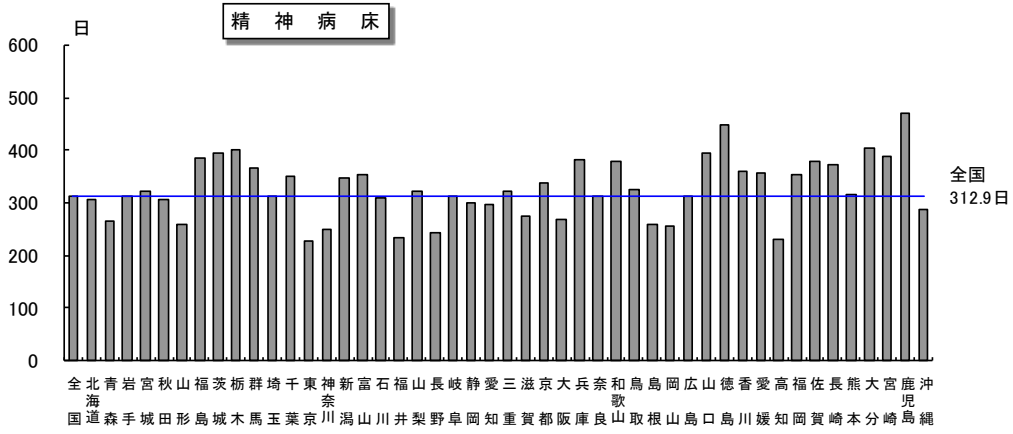

統計表

統計表一覧

- 統計表 1 施設の種別別にみた施設数・病床数及び人口 10 万対施設数・病床数の年次推移
- 統計表 2 開設者別にみた病院数及び病院病床数の年次推移
- 統計表 3 開設者別にみた一般診療所数及び歯科診療所数の年次推移
- 統計表 4 開設者・施設の種別別にみた施設数
- 統計表 5 開設者・病床の種別別にみた病床数
- 統計表 6 病床の規模別にみた施設数及び構成割合の年次推移
- 統計表 7 都道府県—18 大都市・中核市（再掲）別にみた施設数及び人口 10 万対施設数
- 統計表 8 都道府県—18 大都市・中核市（再掲）別にみた病床数及び人口 10 万対病床数
- 統計表 9 都道府県別にみた療養病床を有する施設数・病床数
- 統計表 10 施設の種別別にみた動態状況の年次推移
- 統計表 11 年間患者数、病院の種類—病床の種類別にみた 1 日平均患者数の年次推移
- 統計表 12 人口 10 万対 1 日平均患者数・病床の種類別にみた病床利用率・平均在院日数の年次推移
- 統計表 13 都道府県・病床の種類別にみた 1 日平均在院患者数の構成割合
- 統計表 14 都道府県—18 大都市・中核市（再掲）別にみた人口 10 万対 1 日平均患者数
- 統計表 15 都道府県—18 大都市・中核市（再掲）別にみた病床利用率及び平均在院日数
- 統計表 16 都道府県—18 大都市・中核市（再掲）別にみた病院の常勤換算従事者数及び 100 床当たり常勤換算従事者数
- 統計表 17 都道府県別にみた病院における常勤換算医師数及び人口 10 万対常勤換算医師数の年次推移
- 統計表 18 開設者別にみた一般病院の 100 床当たり常勤換算従事者数

- 参考表 1 診療科目別にみた一般病院数の年次推移（重複計上）
- 参考表 2 診療科目別にみた一般診療所数・歯科診療所数の年次推移（重複計上）

統計表 1 施設の種類の別に見た施設数・病床数及び人口10万対施設数・病床数の年次推移

各年10月1日現在

	昭和62年 (1987)	平成2年 (' 90)	5年 (' 93)	8年 (' 96)	11年 (' 99)	14年 (2002)	17年 (' 05)	19年 (' 07)	20年 (' 08)
施設数									
総数	137 275	143 164	149 878	156 756	163 270	169 079	173 200	176 192	175 656
病院	9 841	10 096	9 844	9 490	9 286	9 187	9 026	8 862	8 794
精神科病院	1 044	1 049	1 059	1 057	1 060	1 069	1 073	1 076	1 079
伝染病院	13	10	7	5	-	-	-	-	-
結核療養所	19	15	11	7	4	2	1	1	1
一般病院	8 765	9 022	8 767	8 421	8 222	8 116	7 952	7 785	7 714
(再掲) 地域医療支援病院	-	-	-	-	16	43	106	176	228
(再掲) 老人病院	834	1 165	1 518	1 701	1 032	244	-	-	-
(再掲) 療養病床を有する病院	-	-	41	494	2 227	3 723	4 374	4 135	4 067
(再掲) 感染症病床を有する病院	-	-	-	-	306	294	322	326	326
一般診療所	79 134	80 852	84 128	87 909	91 500	94 819	97 442	99 532	99 083
有床	24 975	23 589	22 383	20 452	18 487	16 178	13 477	12 399	11 500
(再掲) 療養病床を有する一般診療所	-	-	-	-	1 795	2 675	2 544	1 887	1 728
無床	54 159	57 263	61 745	67 457	73 013	78 641	83 965	87 133	87 583
歯科診療所	48 300	52 216	55 906	59 357	62 484	65 073	66 732	67 798	67 779
有床	57	51	49	47	47	59	49	48	41
無床	48 243	52 165	55 857	59 310	62 437	65 014	66 683	67 750	67 738
病床数									
総数	1 860 595	1 949 493	1 946 255	1 911 595	1 872 518	1 839 376	1 798 637	1 775 481	1 756 115
病院	1 582 393	1 676 803	1 680 952	1 664 629	1 648 217	1 642 593	1 631 473	1 620 173	1 609 403
精神病床	347 196	359 087	362 436	360 896	358 449	355 966	354 296	351 188	349 321
感染症病床	13 772	12 199	11 061	9 716	3 321	1 854	1 799	1 809	1 785
結核病床	48 938	42 210	37 043	31 179	24 773	17 558	11 949	10 542	9 502
療養病床	-	-	-	-	-	113 534	359 230	343 400	339 358
一般病床	-	-	-	-	-	249 858	904 199	913 234	909 437
その他の病床	1 172 487	1 263 307	1 270 412	1 262 838	1 261 674	903 823	-	-	-
一般診療所	277 958	272 456	265 083	246 779	224 134	196 596	167 000	155 143	146 568
(再掲) 療養病床	-	-	-	-	16 452	24 880	24 681	18 993	17 519
歯科診療所	244	234	220	187	167	187	164	165	144
人口10万対施設数									
総数	112.3	115.8	120.1	124.5	128.9	132.7	135.6	137.9	137.6
病院	8.0	8.2	7.9	7.5	7.3	7.2	7.1	6.9	6.9
精神科病院	0.9	0.8	0.8	0.8	0.8	0.8	0.8	0.8	0.8
伝染病院	0.0	0.0	0.0	0.0	-	-	-	-	-
結核療養所	0.0	0.0	0.0	0.0	0.0	0.0	0.0	0.0	0.0
一般病院	7.2	7.3	7.0	6.7	6.5	6.4	6.2	6.1	6.0
(再掲) 地域医療支援病院	-	-	-	-	0.0	0.0	0.1	0.1	0.2
(再掲) 老人病院	0.7	0.9	1.2	1.4	0.8	0.2	-	-	-
(再掲) 療養病床を有する病院	-	-	0.0	0.4	1.8	2.9	3.4	3.2	3.2
(再掲) 感染症病床を有する病院	-	-	-	-	0.2	0.2	0.3	0.3	0.3
一般診療所	64.7	65.4	67.4	69.8	72.2	74.4	76.3	77.9	77.6
有床	20.4	19.1	17.9	16.2	14.6	12.7	10.5	9.7	9.0
(再掲) 療養病床を有する一般診療所	-	-	-	-	1.4	2.1	2.0	1.5	1.4
無床	44.3	46.3	49.5	53.6	57.6	61.7	65.7	68.2	68.6
歯科診療所	39.5	42.2	44.8	47.2	49.3	51.1	52.2	53.1	53.1
人口10万対病床数									
総数	1 521.8	1 577.1	1 559.9	1 518.8	1 478.1	1 443.4	1 407.7	1 389.6	1 375.3
病院	1 294.2	1 356.5	1 347.3	1 322.6	1 301.0	1 289.0	1 276.9	1 268.0	1 260.4
精神病床	284.0	290.5	290.5	286.7	282.9	279.3	277.3	274.9	273.6
感染症病床	11.3	9.9	8.9	7.7	2.6	1.5	1.4	1.4	1.4
結核病床	40.0	34.1	29.7	24.8	19.6	13.8	9.4	8.3	7.4
療養病床	-	-	-	-	-	89.1	281.2	268.8	265.8
一般病床	-	-	-	-	-	196.1	707.7	714.7	712.2
その他の病床	959.0	1 022.0	1 018.3	1 003.3	995.9	709.2	-	-	-
一般診療所	227.3	220.4	212.5	196.1	176.9	154.3	130.7	121.4	114.8
(再掲) 療養病床	-	-	-	-	13.0	19.5	19.3	14.9	13.7
歯科診療所	0.2	0.2	0.2	0.1	0.1	0.1	0.1	0.1	0.1

(医療施設調査)

注：1)平成11年4月に「感染症の予防及び感染症の患者に対する医療に関する法律」が施行され、「伝染病院」は廃止された。これに伴い、医療法に基づき「伝染病床」は「感染症病床」に改められた。

2)平成14年の「その他の病床」は「経過的旧その他の病床」である。

統計表2 開設者別にみた病院数及び病院病床数の年次推移

各年10月1日現在

	昭和62年 (1987)	平成2年 (' 90)	5年 (' 93)	8年 (' 96)	11年 (' 99)	14年 (2002)	17年 (' 05)	19年 (' 07)	20年 (' 08)
病 院 数									
総数	9 841	10 096	9 844	9 490	9 286	9 187	9 026	8 862	8 794
国	402	399	394	387	370	336	294	291	276
厚生労働省	255	252	247	241	229	198	22	22	22
独立行政法人国立病院機構	-	-	-	-	-	-	146	146	146
国立大学法人	67	67	66	65	61	57	49	48	48
独立行政法人労働者健康福祉機構	38	38	39	39	39	39	38	35	34
その他	42	42	42	42	41	42	39	40	26
公的医療機関	1 369	1 371	1 378	1 368	1 368	1 377	1 362	1 325	1 320
都道府県	306	307	310	308	309	313	303	277	270
市町村	770	772	773	766	762	765	757	744	729
地方独立行政法人	-	-	-	-	-	-	-	-	22
日赤	97	97	97	96	95	95	92	93	92
済生会	69	70	73	74	76	78	81	82	82
北海道社会事業協会	7	7	7	7	7	6	7	7	7
厚生連	116	114	115	114	116	118	121	121	117
国民健康保険団体連合会	4	4	3	3	3	2	1	1	1
社会保険関係団体	137	136	137	134	131	130	129	123	122
全国社会保険協会連合会	53	53	53	53	53	53	52	52	52
厚生年金事業振興団	7	7	7	7	7	7	7	7	7
船員保険会	3	3	3	3	3	3	3	3	3
健康保険組合及びその連合会	24	23	23	20	18	18	17	14	14
共済組合及びその連合会	49	49	50	50	49	48	48	46	45
国民健康保険組合	1	1	1	1	1	1	2	1	1
公益法人	405	411	404	400	394	400	402	402	395
医療法人	3 680	4 245	4 550	4 873	5 299	5 533	5 695	5 702	5 728
私立学校法人	87	89	94	95	98	101	102	104	108
社会福祉法人	-	-	-	-	-	162	186	186	184
医療生協	-	-	-	-	-	74	81	84	85
会社	89	85	84	81	68	61	55	55	69
その他の法人	272	279	273	277	277	59	43	57	31
個人	3 400	3 081	2 530	1 875	1 281	954	677	533	476
医育機関（再掲）	163	165	170	170	170	168	156	159	161
病 院 病 床 数									
総数	1 582 393	1 676 803	1 680 952	1 664 629	1 648 217	1 642 593	1 631 473	1 620 173	1 609 403
国	159 805	158 746	157 526	154 319	148 663	136 381	125 295	123 208	119 962
厚生労働省	106 201	104 786	102 886	99 950	94 441	82 418	13 023	12 635	12 252
独立行政法人国立病院機構	-	-	-	-	-	-	59 393	58 452	57 694
国立大学法人	33 339	33 319	33 319	33 229	33 219	33 084	32 873	32 766	32 748
独立行政法人労働者健康福祉機構	14 396	14 770	15 470	15 424	15 336	15 118	14 440	13 688	13 336
その他	5 869	5 871	5 851	5 716	5 667	5 761	5 566	5 667	3 932
公的医療機関	339 368	348 226	354 420	356 406	354 577	357 720	351 254	338 200	343 604
都道府県	85 279	86 588	87 910	88 005	87 982	88 380	85 187	75 734	72 948
市町村	158 218	162 304	165 682	167 178	165 409	168 188	165 630	161 919	158 587
地方独立行政法人	-	-	-	-	-	-	-	-	12 604
日赤	38 378	39 470	40 083	40 188	39 882	39 781	38 716	38 205	37 661
済生会	18 381	19 339	20 048	20 531	21 216	21 982	22 506	22 854	22 752
北海道社会事業協会	2 119	2 119	2 073	1 958	1 944	1 660	1 955	1 880	1 880
厚生連	36 247	37 616	37 979	37 901	37 499	37 342	37 090	37 438	37 002
国民健康保険団体連合会	746	790	645	645	645	387	170	170	170
社会保険関係団体	38 019	39 080	38 977	38 904	38 543	38 410	37 525	36 357	35 857
全国社会保険協会連合会	14 643	14 744	14 976	15 126	15 080	15 010	14 537	14 471	14 327
厚生年金事業振興団	3 010	2 947	2 947	2 947	2 917	2 906	2 819	2 813	2 808
船員保険会	883	940	940	940	861	816	816	816	786
健康保険組合及びその連合会	3 855	3 940	3 930	3 643	3 485	3 436	3 357	2 960	2 960
共済組合及びその連合会	15 333	16 214	15 864	15 928	15 880	15 922	15 505	14 977	14 656
国民健康保険組合	295	295	320	320	320	320	491	320	320
公益法人	91 920	95 228	95 484	94 879	94 261	95 190	94 864	95 128	93 761
医療法人	563 089	656 348	696 346	736 614	783 081	811 961	839 354	847 587	851 188
私立学校法人	46 512	48 431	50 110	51 124	52 116	53 450	54 204	54 209	55 003
社会福祉法人	-	-	-	-	-	29 377	32 453	32 626	32 738
医療生協	-	-	-	-	-	12 080	13 216	13 778	14 252
会社	17 719	17 152	16 966	16 466	14 599	13 383	12 404	12 380	13 972
その他の法人	48 515	50 288	49 770	50 280	49 461	9 913	9 062	17 639	5 358
個人	277 446	263 304	221 353	165 637	112 916	84 728	61 842	49 061	43 708
医育機関（再掲）	87 648	89 567	91 869	92 793	93 851	94 662	91 305	93 331	94 544

(医療施設調査)

注：1) 平成11年までの「厚生労働省」には旧厚生省、「国立大学法人」には旧文部省のみをそれぞれ計上している。
 2) 平成11年までの「その他の法人」は、「社会福祉法人」、「医療生協」が含まれる。
 3) 平成14年までの「厚生労働省」には、旧国立病院が含まれており、独立行政法人化後は、「独立行政法人国立病院機構」に計上した。
 4) 平成17・19年の「その他の法人」には、「地方独立行政法人」が含まれる。

統計表3 開設者別にみた一般診療所数及び歯科診療所数の年次推移

各年10月1日現在

	昭和62年 (1987)	平成2年 (' 90)	5年 (' 93)	8年 (' 96)	11年 (' 99)	14年 (2002)	17年 (' 05)	19年 (' 07)	20年 (' 08)
一 般 診 療 所 数									
総数	79 134	80 852	84 128	87 909	91 500	94 819	97 442	99 532	99 083
国	517	487	582	573	578	586	633	631	589
厚生労働省	10	10	9	9	9	9	29	28	25
独立行政法人国立病院機構	2	2	1
国立大学法人	15	17	101	99	99	101	119	122	119
独立行政法人労働者健康福祉機構	8	10	10	11	10	10	8	8	7
その他	484	450	462	454	460	466	475	471	437
公的医療機関	3 762	3 842	3 947	4 058	4 224	4 186	3 964	3 827	3 743
都道府県	339	354	355	365	356	347	318	283	256
市町村	3 160	3 212	3 289	3 396	3 557	3 523	3 325	3 224	3 165
地方独立行政法人	7
日赤	170	175	194	195	207	208	208	207	205
済生会	26	32	37	38	41	43	46	45	46
北海道社会事業協会	1	1	1	1	1	3	2	-	-
厚生連	64	68	71	63	62	62	65	66	64
国民健康保険団体連合会	2	-	-	-	-	-	-	2	-
社会保険関係団体	810	805	831	861	848	828	750	700	665
全国社会保険協会連合会	11	14	14	17	26	19	14	13	7
厚生年金事業振興団	4	3	3	4	3	3	4	3	2
船員保険会	12	14	17	18	13	15	27	23	16
健康保険組合及びその連合会	454	448	459	474	469	448	413	405	394
共済組合及びその連合会	324	321	327	335	327	329	280	243	235
国民健康保険組合	5	5	11	13	10	14	12	13	11
公益法人	827	849	895	974	995	942	899	906	912
医療法人	1 361	8 025	13 061	17 782	22 680	27 108	30 941	34 317	34 858
私立学校法人	57	63	79	94	103	124	146	161	164
社会福祉法人	5 101	6 202	6 723	7 117
医療生協	281	311	322	321
会社	2 916	2 902	2 999	2 969	2 806	2 550	2 318	2 293	2 244
その他の法人	2 716	3 148	3 674	4 405	5 293	787	585	642	403
個人	66 168	60 731	58 060	56 193	53 973	52 326	50 693	49 010	48 067
歯 科 診 療 所 数									
総数	48 300	52 216	55 906	59 357	62 484	65 073	66 732	67 798	67 779
国	2	1	1	1	1	1	2	5	4
厚生労働省	-	-	-	-	-	-	-	-	-
独立行政法人国立病院機構	-	-	-
国立大学法人	-	-	-	-	-	-	-	2	3
独立行政法人労働者健康福祉機構	-	-	-	-	-	-	-	-	-
その他	2	1	1	1	1	1	2	3	1
公的医療機関	348	340	339	335	338	326	304	289	285
都道府県	15	13	12	11	11	10	10	10	11
市町村	332	326	326	323	326	315	294	279	274
地方独立行政法人	-
日赤	-	-	-	-	-	-	-	-	-
済生会	1	1	1	1	1	1	-	-	-
北海道社会事業協会	-	-	-	-	-	-	-	-	-
厚生連	-	-	-	-	-	-	-	-	-
国民健康保険団体連合会	-	-	-	-	-	-	-	-	-
社会保険関係団体	18	15	17	20	19	12	13	12	11
全国社会保険協会連合会	-	-	-	-	-	-	-	-	-
厚生年金事業振興団	-	-	-	-	-	-	-	-	-
船員保険会	-	-	-	-	-	-	-	-	-
健康保険組合及びその連合会	12	10	11	13	11	6	5	5	4
共済組合及びその連合会	6	5	6	7	8	6	8	7	7
国民健康保険組合	-	-	-	-	-	-	-	-	-
公益法人	149	163	166	170	167	162	164	166	162
医療法人	726	2 465	4 404	5 924	7 007	7 499	8 971	9 922	10 197
私立学校法人	7	10	10	13	13	11	17	18	15
社会福祉法人	16	21	26	28
医療生協	34	38	43	43
会社	57	54	55	50	41	25	28	21	18
その他の法人	58	63	78	99	105	53	64	76	61
個人	46 935	49 105	50 836	52 745	54 793	56 934	57 110	57 220	56 955

(医療施設調査)

- 注：1) 平成11年までの「厚生労働省」には旧厚生省、「国立大学法人」には旧文部省のみをそれぞれ計上している。
 2) 平成11年までの「その他の法人」は、「社会福祉法人」、「医療生協」が含まれる。
 3) 平成14年までの「厚生労働省」には、旧国立病院が含まれており、独立行政法人化後は、「独立行政法人国立病院機構」に計上した。
 4) 平成17・19年の「その他の法人」には、「地方独立行政法人」が含まれる。

統計表4 開設者・施設の種別別にみた施設数

平成20(2008)年10月1日現在

	病 院				一 般 診 療 所			歯科診療所		
	精神科 病 院	結 核 療養所	一般病院	療養病床を 有する病院 (再掲)	有床	療養病床を 有する一般 診療所 (再掲)	無床			
総数	8 794	1 079	1	7 714	4 067	99 083	11 500	1 728	87 583	67 779
国	276	3	-	273	4	589	226	-	363	4
厚生労働省	22	-	-	22	-	25	-	-	25	-
独立行政法人国立病院機構	146	3	-	143	3	1	-	-	1	-
国立大学法人	48	-	-	48	1	119	-	-	119	3
独立行政法人労働者健康福祉機構	34	-	-	34	-	7	-	-	7	-
その他の国	26	-	-	26	-	437	226	-	211	1
公的医療機関	1 320	51	-	1 269	351	3 743	234	44	3 509	285
都道府県	270	39	-	231	13	256	14	-	242	11
市町村	729	5	-	724	258	3 165	215	44	2 950	274
地方独立行政法人	22	2	-	20	-	7	-	-	7	-
日赤	92	-	-	92	14	205	1	-	204	-
済生会	82	1	-	81	19	46	-	-	46	-
北海道社会事業協会	7	-	-	7	5	-	-	-	-	-
厚生連	117	4	-	113	42	64	4	-	60	-
国民健康保険団体連合会	1	-	-	1	-	-	-	-	-	-
社会保険関係団体	122	-	-	122	20	665	5	-	660	11
全国社会保険協会連合会	52	-	-	52	3	7	-	-	7	-
厚生年金事業振興団	7	-	-	7	2	2	-	-	2	-
船員保険会	3	-	-	3	-	16	1	-	15	-
健康保険組合及びその連合会	14	-	-	14	4	394	2	-	392	4
共済組合及びその連合会	45	-	-	45	11	235	2	-	233	7
国民健康保険組合	1	-	-	1	-	11	-	-	11	-
公益法人	395	66	-	329	176	912	44	2	868	162
医療法人	5 728	901	1	4 826	3 139	34 858	6 674	1 280	28 184	10 197
私立学校法人	108	3	-	105	3	164	7	-	157	15
社会福祉法人	184	8	-	176	81	7 117	31	7	7 086	28
医療生協	85	2	-	83	43	321	22	3	299	43
会社	69	-	-	69	9	2 244	5	-	2 239	18
その他の法人	31	3	-	28	13	403	16	3	387	61
個人	476	42	-	434	228	48 067	4 236	389	43 831	56 955

(医療施設調査)

統計表5 開設者・病床の種別別にみた病床数

平成20(2008)年10月1日現在

	病 院					一般病院 (再掲)	一般診療所		
	精神科 病 床	感染症病 床	結核病 床	療養病 床	一般病 床		療養病 床 (再掲)		
総数	1 609 403	349 321	1 785	9 502	339 358	909 437	1 350 796	146 568	17 519
国	119 962	8 168	97	4 043	232	107 422	119 034	2 266	-
厚生労働省	12 252	1 055	4	40	-	11 153	12 252	-	-
独立行政法人国立病院機構	57 694	4 772	32	3 717	196	48 977	56 766	-	-
国立大学法人	32 748	1 870	18	131	36	30 693	32 748	-	-
独立行政法人労働者健康福祉機構	13 336	-	-	12	-	13 324	13 336	-	-
その他の国	3 932	471	43	143	-	3 275	3 932	2 266	-
公的医療機関	343 604	25 792	1 508	3 154	17 503	295 647	330 378	2 899	387
都道府県	72 948	14 325	320	1 179	532	56 592	62 811	151	-
市町村	158 587	5 944	878	1 279	11 641	138 845	157 520	2 684	387
地方独立行政法人	12 604	1 384	16	290	-	10 914	11 769	-	-
日赤	37 661	1 011	136	288	660	35 566	37 661	19	-
済生会	22 752	479	36	80	1 342	20 815	22 373	-	-
北海道社会事業協会	1 880	54	4	-	473	1 349	1 880	-	-
厚生連	37 002	2 595	118	38	2 855	31 396	36 194	45	-
国民健康保険団体連合会	170	-	-	-	-	170	170	-	-
社会保険関係団体	35 857	277	48	331	1 234	33 967	35 857	30	-
全国社会保険協会連合会	14 327	50	42	218	161	13 856	14 327	-	-
厚生年金事業振興団	2 808	-	-	-	282	2 526	2 808	-	-
船員保険会	786	-	-	-	-	786	786	10	-
健康保険組合及びその連合会	2 960	-	-	-	221	2 739	2 960	10	-
共済組合及びその連合会	14 656	227	6	113	570	13 740	14 656	10	-
国民健康保険組合	320	-	-	-	-	320	320	-	-
公益法人	93 761	26 826	62	739	14 214	51 920	72 570	570	21
医療法人	851 188	268 323	28	884	278 733	303 220	640 224	93 342	13 261
私立学校法人	55 003	2 436	18	48	145	52 356	54 179	115	-
社会福祉法人	32 738	5 070	-	168	6 529	20 971	30 171	373	90
医療生協	14 252	488	-	-	2 909	10 855	13 812	273	42
会社	13 972	288	4	2	596	13 082	13 972	36	-
その他の法人	5 358	730	20	-	1 068	3 540	4 658	236	42
個人	43 708	10 923	-	133	16 195	16 457	35 941	46 428	3 676

(医療施設調査)

統計表6 病床の規模別にみた施設数及び構成割合の年次推移

各年10月1日現在

	昭和62年 (1987)	平成2年 (' 90)	5年 (' 93)	8年 (' 96)	11年 (' 99)	14年 (2002)	17年 (' 05)	18年 (' 06)	19年 (' 07)	20年 (' 08)
	施 設 数									
病院	9 841	10 096	9 844	9 490	9 286	9 187	9 026	8 943	8 862	8 794
20～29床	582	507	392	296	246	195	180	162	145	143
30～39	713	659	591	528	474	438	396	376	364	348
40～49	890	849	789	710	683	694	638	612	584	560
50～99	2 473	2 524	2 487	2 458	2 435	2 399	2 344	2 332	2 298	2 288
100～149	1 515	1 608	1 595	1 541	1 464	1 456	1 442	1 427	1 430	1 433
150～199	954	1 026	1 044	1 064	1 140	1 241	1 274	1 282	1 295	1 313
200～299	1 269	1 361	1 359	1 278	1 244	1 165	1 149	1 153	1 150	1 130
300～399	662	721	733	750	745	750	764	758	763	745
400～499	321	352	350	356	358	360	354	362	360	366
500～599	185	189	199	200	197	197	207	201	199	200
600～699	114	119	127	132	132	127	123	123	120	115
700～799	63	73	70	70	61	57	54	57	56	57
800～899	30	36	33	31	34	35	34	32	33	33
900床以上	70	72	75	76	73	73	67	66	65	63
(再掲)										
20～99床	4 658	4 539	4 259	3 992	3 838	3 726	3 558	3 482	3 391	3 339
100床以上	5 183	5 557	5 585	5 498	5 448	5 461	5 468	5 461	5 471	5 455
200床以上	2 714	2 923	2 946	2 893	2 844	2 764	2 752	2 752	2 746	2 709
300床以上	1 445	1 562	1 587	1 615	1 600	1 599	1 603	1 599	1 596	1 579
500床以上	462	489	504	509	497	489	485	479	473	468
一般診療所	79 134	80 852	84 128	87 909	91 500	94 819	97 442	98 609	99 532	99 083
有床	24 975	23 589	22 383	20 452	18 487	16 178	13 477	12 858	12 399	11 500
1～9床	12 127	10 730	9 699	8 479	7 455	6 379	5 050	4 759	4 538	4 026
10～19	12 848	12 859	12 684	11 973	11 032	9 799	8 427	8 099	7 861	7 474
	構 成 割 合 (%)									
病院	100.0	100.0	100.0	100.0	100.0	100.0	100.0	100.0	100.0	100.0
20～29床	5.9	5.0	4.0	3.1	2.6	2.1	2.0	1.8	1.6	1.6
30～39	7.2	6.5	6.0	5.6	5.1	4.8	4.4	4.2	4.1	4.0
40～49	9.0	8.4	8.0	7.5	7.4	7.6	7.1	6.8	6.6	6.4
50～99	25.1	25.0	25.3	25.9	26.2	26.1	26.0	26.1	25.9	26.0
100～149	15.4	15.9	16.2	16.2	15.8	15.8	16.0	16.0	16.1	16.3
150～199	9.7	10.2	10.6	11.2	12.3	13.5	14.1	14.3	14.6	14.9
200～299	12.9	13.5	13.8	13.5	13.4	12.7	12.7	12.9	13.0	12.8
300～399	6.7	7.1	7.4	7.9	8.0	8.2	8.5	8.5	8.6	8.5
400～499	3.3	3.5	3.6	3.8	3.9	3.9	3.9	4.0	4.1	4.2
500～599	1.9	1.9	2.0	2.1	2.1	2.1	2.3	2.2	2.2	2.3
600～699	1.2	1.2	1.3	1.4	1.4	1.4	1.4	1.4	1.4	1.3
700～799	0.6	0.7	0.7	0.7	0.7	0.6	0.6	0.6	0.6	0.6
800～899	0.3	0.4	0.3	0.3	0.4	0.4	0.4	0.4	0.4	0.4
900床以上	0.7	0.7	0.8	0.8	0.8	0.8	0.7	0.7	0.7	0.7
(再掲)										
20～99床	47.3	45.0	43.3	42.1	41.3	40.6	39.4	38.9	38.3	38.0
100床以上	52.7	55.0	56.7	57.9	58.7	59.4	60.6	61.1	61.7	62.0
200床以上	27.6	29.0	29.9	30.5	30.6	30.1	30.5	30.8	31.0	30.8
300床以上	14.7	15.5	16.1	17.0	17.2	17.4	17.8	17.9	18.0	18.0
500床以上	4.7	4.8	5.1	5.4	5.4	5.3	5.4	5.4	5.3	5.3
一般診療所	100.0	100.0	100.0	100.0	100.0	100.0	100.0	100.0	100.0	100.0
有床	31.6	29.2	26.6	23.3	20.2	17.1	13.8	13.0	12.5	11.6
1～9床	15.3	13.3	11.5	9.6	8.1	6.7	5.2	4.8	4.6	4.1
10～19	16.2	15.9	15.1	13.6	12.1	10.3	8.6	8.2	7.9	7.5

(医療施設調査)

統計表7 都道府県—18大都市・中核市(再掲)別にみた施設数及び人口10万対施設数

(2-1)

平成20(2008)年10月1日現在

	施設数						人口10万対施設数					
	病院		一般診療所		菌科診療所	病院		一般診療所		菌科診療所		
	精神科病院 (再掲)	一般病院 (再掲)		有床 (再掲)		精神科病院 (再掲)	一般病院 (再掲)		有床 (再掲)			
全 国	8 794	1 079	7 714	99 083	11 500	67 779	6.9	0.8	6.0	77.6	9.0	53.1
北 海 道	594	70	524	3 375	570	3 027	10.7	1.3	9.5	61.0	10.3	54.7
青 森	105	15	90	938	259	570	7.5	1.1	6.5	67.4	18.6	40.9
岩 手	98	15	83	924	168	606	7.2	1.1	6.1	68.3	12.4	44.8
宮 城	146	27	119	1 580	220	1 047	6.2	1.2	5.1	67.5	9.4	44.7
秋 田	78	16	62	813	107	469	7.0	1.4	5.6	73.4	9.7	42.3
山 形	70	13	57	931	99	472	5.9	1.1	4.8	78.4	8.3	39.7
福 島	145	23	122	1 468	195	906	7.1	1.1	5.9	71.5	9.5	44.2
茨 城	192	21	171	1 687	218	1 379	6.5	0.7	5.8	56.9	7.4	46.5
栃 木	113	18	95	1 422	198	979	5.6	0.9	4.7	70.7	9.8	48.7
群 馬	139	13	126	1 561	189	947	6.9	0.6	6.3	77.6	9.4	47.1
埼 玉	355	50	305	3 960	362	3 338	5.0	0.7	4.3	55.7	5.1	46.9
千 葉	284	35	249	3 642	304	3 132	4.6	0.6	4.1	59.5	5.0	51.2
東 京	648	54	594	12 572	701	10 529	5.0	0.4	4.6	97.9	5.5	82.0
神 奈 川	348	46	302	6 277	363	4 793	3.9	0.5	3.4	70.4	4.1	53.8
新 潟	137	21	116	1 688	113	1 182	5.7	0.9	4.9	70.6	4.7	49.4
富 山	113	19	94	774	97	459	10.3	1.7	8.5	70.3	8.8	41.7
石 川	102	13	89	852	115	486	8.7	1.1	7.6	72.9	9.8	41.6
福 井	77	10	67	594	120	281	9.5	1.2	8.3	73.2	14.8	34.6
山 梨	60	8	52	662	73	413	6.9	0.9	6.0	76.0	8.4	47.4
長 野	137	16	121	1 549	144	1 003	6.3	0.7	5.6	71.3	6.6	46.2
岐 阜	103	13	90	1 522	192	938	4.9	0.6	4.3	72.5	9.1	44.7
静 岡	184	32	152	2 666	303	1 747	4.8	0.8	4.0	70.2	8.0	46.0
愛 知	334	39	295	4 986	511	3 624	4.5	0.5	4.0	67.4	6.9	49.0
三 重	108	13	95	1 484	179	859	5.8	0.7	5.1	79.1	9.5	45.8
滋 賀	60	7	53	961	50	539	4.3	0.5	3.8	68.5	3.6	38.4
京 都	177	12	165	2 516	174	1 318	6.7	0.5	6.3	95.7	6.6	50.1
大 阪	541	39	502	8 198	390	5 415	6.1	0.4	5.7	93.1	4.4	61.5
兵 庫	353	32	321	4 908	343	2 917	6.3	0.6	5.7	87.9	6.1	52.2
奈 良	76	4	72	1 145	77	696	5.4	0.3	5.1	81.6	5.5	49.6
和 歌 山	92	9	82	1 070	137	554	9.1	0.9	8.1	105.7	13.5	54.7
鳥 取	46	5	41	527	66	267	7.7	0.8	6.9	88.6	11.1	44.9
島 根	57	7	50	745	69	285	7.9	1.0	6.9	102.8	9.5	39.3
岡 山	179	18	161	1 626	213	991	9.2	0.9	8.3	83.5	10.9	50.9
広 島	256	31	225	2 617	325	1 537	8.9	1.1	7.8	91.2	11.3	53.6
山 口	148	29	119	1 294	194	689	10.1	2.0	8.1	88.4	13.3	47.1
徳 島	119	15	104	778	166	432	15.0	1.9	13.1	98.0	20.9	54.4
香 川	96	10	86	819	153	460	9.6	1.0	8.6	81.7	15.3	45.9
愛 媛	146	15	131	1 237	292	698	10.1	1.0	9.1	85.7	20.2	48.3
高 知	140	13	127	574	109	357	18.1	1.7	16.4	74.3	14.1	46.2
福 岡	468	61	407	4 448	788	2 981	9.3	1.2	8.1	88.0	15.6	59.0
佐 賀	110	14	96	694	208	422	12.9	1.6	11.2	81.1	24.3	49.3
長 崎	165	28	137	1 438	391	739	11.5	1.9	9.5	99.9	27.2	51.3
熊 本	217	38	179	1 453	414	830	11.9	2.1	9.8	79.8	22.7	45.6
大 分	165	25	140	965	313	544	13.8	2.1	11.7	80.4	26.1	45.3
宮 崎	145	16	129	900	242	527	12.8	1.4	11.4	79.2	21.3	46.4
鹿 児 島	274	38	236	1 437	447	811	16.0	2.2	13.7	83.7	26.0	47.2
沖 縄	94	13	81	806	139	584	6.8	0.9	5.9	58.6	10.1	42.4

注：「病院」には、「結核療養所」を含む。

統計表7 都道府県—18大都市・中核市(再掲)別にみた施設数及び人口10万対施設数

(2-2)

平成20(2008)年10月1日現在

	施設数						人口10万対施設数					
	病 院			一般診療所		歯 科 診 療 所	病 院			一般診療所		歯 科 診 療 所
	精神科病院 (再掲)	一般病院 (再掲)		有床 (再掲)			精神科病院 (再掲)	一般病院 (再掲)		有床 (再掲)		
18大都市(再掲)												
東京都の区部	421	16	405	9 570	534	8 282	4.8	0.2	4.6	109.5	6.1	94.8
札幌市	209	26	183	1 243	176	1 216	11.1	1.4	9.7	65.9	9.3	64.5
仙台市	59	9	50	845	83	560	5.7	0.9	4.8	81.9	8.0	54.3
さいたま市	41	4	37	826	60	632	3.4	0.3	3.1	68.8	5.0	52.6
千葉市	46	6	40	638	57	533	4.9	0.6	4.2	67.4	6.0	56.3
横浜市	136	20	116	2 779	140	2 025	3.7	0.5	3.2	76.1	3.8	55.5
川崎市	43	5	38	860	49	696	3.1	0.4	2.7	61.9	3.5	50.1
新潟市	46	8	38	651	39	482	5.7	1.0	4.7	80.2	4.8	59.4
静岡市	28	5	23	560	43	332	3.9	0.7	3.2	78.9	6.1	46.8
浜松市	38	8	30	610	61	373	4.7	1.0	3.7	75.0	7.5	45.9
名古屋市	134	10	124	1 931	151	1 412	6.0	0.4	5.5	85.9	6.7	62.8
京都市	110	6	104	1 655	106	844	7.5	0.4	7.1	112.8	7.2	57.5
大阪市	190	1	189	3 332	130	2 218	7.2	0.0	7.1	125.6	4.9	83.6
堺市	45	4	41	708	39	472	5.4	0.5	4.9	84.7	4.7	56.5
神戸市	107	11	96	1 568	88	919	7.0	0.7	6.3	102.3	5.7	59.9
広島市	90	10	80	1 189	138	678	7.7	0.9	6.9	101.9	11.8	58.1
北九州市	91	14	77	977	150	660	9.2	1.4	7.8	99.2	15.2	67.0
福岡市	114	13	101	1 393	206	986	7.9	0.9	7.0	96.9	14.3	68.6
中核市(再掲)												
旭川市	42	4	38	259	48	200	11.8	1.1	10.7	72.8	13.5	56.2
函館市	31	1	30	235	43	141	10.8	0.3	10.4	81.8	15.0	49.1
青森市	22	4	18	241	80	145	7.2	1.3	5.9	79.3	26.3	47.7
盛岡市	31	5	26	272	49	200	10.4	1.7	8.7	91.1	16.4	67.0
秋田市	26	7	19	281	26	171	7.9	2.1	5.8	85.9	7.9	52.2
郡山市	23	3	20	248	34	171	6.8	0.9	5.9	73.1	10.0	50.4
いわき市	29	6	23	273	37	166	8.3	1.7	6.6	78.5	10.6	47.7
宇都宮市	32	5	27	442	65	295	6.3	1.0	5.3	86.8	12.8	57.9
川越市	27	7	20	181	19	176	8.0	2.1	5.9	53.6	5.6	52.1
船橋市	23	4	19	345	17	299	3.9	0.7	3.2	58.3	2.9	50.5
柏市	17	2	15	231	15	208	4.3	0.5	3.8	58.9	3.8	53.1
横須賀市	12	-	12	310	28	246	2.9	-	2.9	73.7	6.7	58.5
相模原市	35	3	32	387	28	338	4.9	0.4	4.5	54.6	3.9	47.7
富山市	49	8	41	323	37	196	11.6	1.9	9.7	76.7	8.8	46.6
金沢市	46	7	39	390	56	224	10.1	1.5	8.6	85.5	12.3	49.1
長野市	27	2	25	295	26	200	7.2	0.5	6.6	78.2	6.9	53.0
岐阜市	33	3	30	390	49	256	8.0	0.7	7.3	94.7	11.9	62.2
豊橋市	23	4	19	257	32	184	6.1	1.1	5.0	68.0	8.5	48.7
豊田市	18	4	14	205	15	151	4.2	0.9	3.3	48.3	3.5	35.6
岡崎市	15	2	13	217	19	164	4.0	0.5	3.5	58.1	5.1	43.9
高槻市	19	3	16	271	11	181	5.4	0.8	4.5	76.5	3.1	51.1
東大阪市	26	2	24	413	17	291	5.1	0.4	4.7	81.4	3.4	57.4
姫路市	36	2	34	409	45	281	6.7	0.4	6.3	76.2	8.4	52.4
西宮市	23	2	21	456	22	276	4.8	0.4	4.4	95.2	4.6	57.6
奈良市	21	1	20	361	18	203	5.7	0.3	5.5	98.5	4.9	55.4
和歌山市	43	4	38	449	49	236	11.6	1.1	10.2	121.0	13.2	63.6
岡山市	59	6	53	667	90	424	8.4	0.9	7.5	95.0	12.8	60.4
倉敷市	40	4	36	345	39	227	8.4	0.8	7.6	72.9	8.2	48.0
福山市	46	5	41	330	58	236	10.0	1.1	8.9	71.6	12.6	51.2
下関市	30	6	24	272	57	145	10.6	2.1	8.4	95.7	20.1	51.0
高松市	39	4	35	399	79	219	9.3	1.0	8.4	95.4	18.9	52.4
松山市	43	5	38	457	123	250	8.3	1.0	7.4	88.7	23.9	48.5
高知市	68	8	60	290	52	183	19.9	2.3	17.6	84.8	15.2	53.5
久留米市	35	4	31	305	78	174	11.5	1.3	10.2	100.1	25.6	57.1
長崎市	51	9	42	582	117	277	11.4	2.0	9.4	130.5	26.2	62.1
熊本市	86	15	71	579	141	356	12.8	2.2	10.6	86.3	21.0	53.1
大分市	55	12	43	370	122	217	11.7	2.6	9.2	79.0	26.0	46.3
宮崎市	36	4	32	357	90	210	9.7	1.1	8.7	96.6	24.4	56.8
鹿児島市	103	13	90	524	162	360	17.0	2.2	14.9	86.7	26.8	59.5

(医療施設調査)

統計表8 都道府県-18大都市・中核市(再掲)別にみた病床数及び人口10万対病床数

(2-1)

平成20(2008)年10月1日現在

	病 床 数					人口10万対病床数				
	病 院	病 院			一 般 診 療 所	病 院	病 院			一 般 診 療 所
		精神病床 (再掲)	療養病床 (再掲)	一般病床 (再掲)			精神病床 (再掲)	療養病床 (再掲)	一般病床 (再掲)	
全 国	1 609 403	349 321	339 358	909 437	146 568	1 260.4	273.6	265.8	712.2	114.8
北 海 道	101 071	21 222	25 042	54 183	8 657	1 826.0	383.4	452.4	978.9	156.4
青 森	18 879	4 619	2 841	11 287	3 981	1 356.3	331.8	204.1	810.8	286.0
岩 手	19 129	4 782	2 973	11 163	2 288	1 414.9	353.7	219.9	825.7	169.2
宮 城	26 579	6 298	3 309	16 820	2 880	1 135.9	269.1	141.4	718.8	123.1
秋 田	16 705	4 348	2 393	9 869	1 483	1 507.7	392.4	216.0	890.7	133.8
山 形	15 415	3 935	2 049	9 363	1 063	1 297.6	331.2	172.5	788.1	89.5
福 島	29 139	7 491	4 612	16 800	2 589	1 420.0	365.1	224.8	818.7	126.2
茨 城	33 025	7 507	5 952	19 347	2 778	1 114.2	253.3	200.8	652.7	93.7
栃 木	22 272	5 315	4 423	12 374	2 676	1 107.5	264.3	219.9	615.3	133.1
群 馬	25 393	5 261	5 148	14 859	2 094	1 262.1	261.5	255.9	738.5	104.1
埼 玉	62 986	14 523	13 423	34 787	4 021	885.5	204.2	188.7	489.1	56.5
千 葉	56 488	13 083	9 607	33 498	3 539	922.7	213.7	156.9	547.2	57.8
東 京	128 243	24 585	20 368	82 396	5 507	998.9	191.5	158.7	641.8	42.9
神 奈 川	74 206	14 053	12 712	47 033	3 436	832.2	157.6	142.6	527.5	38.5
新 潟	30 091	7 039	5 283	17 633	1 186	1 258.5	294.4	221.0	737.5	49.6
富 山	18 002	3 452	5 330	9 094	1 255	1 635.1	313.5	484.1	826.0	114.0
石 川	19 483	3 849	4 871	10 603	1 498	1 668.1	329.5	417.0	907.8	128.3
福 井	11 653	2 419	2 494	6 608	1 686	1 435.1	297.9	307.1	813.8	207.6
山 梨	11 275	2 440	2 308	6 429	857	1 294.5	280.1	265.0	738.1	98.4
長 野	24 871	5 244	3 759	15 690	1 566	1 145.6	241.5	173.1	722.7	72.1
岐 阜	20 950	4 273	3 461	13 029	2 205	997.6	203.5	164.8	620.4	105.0
静 岡	40 852	7 111	11 211	22 284	3 117	1 075.1	187.1	295.0	586.4	82.0
愛 知	68 316	13 272	13 806	40 810	5 855	922.8	179.3	186.5	551.3	79.1
三 重	21 124	4 829	4 604	11 611	2 124	1 126.6	257.5	245.5	619.3	113.3
滋 賀	14 944	2 403	2 833	9 574	581	1 065.9	171.4	202.1	682.9	41.4
京 都	36 598	6 493	6 504	23 217	1 327	1 392.1	247.0	247.4	883.1	50.5
大 阪	109 503	19 613	23 524	65 316	3 468	1 243.5	222.7	267.1	741.7	39.4
兵 庫	64 760	11 830	14 263	38 224	3 969	1 159.3	211.8	255.3	684.3	71.1
奈 良	16 544	2 937	3 245	10 250	741	1 178.3	209.2	231.1	730.1	52.8
和 歌 山	14 324	2 369	2 701	9 064	1 829	1 415.4	234.1	266.9	895.7	180.7
鳥 取	9 104	2 031	1 859	5 168	867	1 530.1	341.3	312.4	868.6	145.7
島 根	11 764	2 492	2 391	6 759	880	1 622.6	343.7	329.8	932.3	121.4
岡 山	30 461	5 878	5 164	19 112	3 011	1 563.7	301.7	265.1	981.1	154.6
広 島	41 823	9 288	10 677	21 645	4 541	1 457.8	323.7	372.2	754.4	158.3
山 口	27 626	6 162	9 634	11 660	2 710	1 888.3	421.2	658.5	797.0	185.2
徳 島	15 252	3 978	4 567	6 590	2 708	1 920.9	501.0	575.2	830.0	341.1
香 川	15 933	3 588	2 620	9 584	2 391	1 588.5	357.7	261.2	955.5	238.4
愛 媛	23 201	5 220	5 490	12 312	4 440	1 606.7	361.5	380.2	852.6	307.5
高 知	19 154	3 827	7 215	7 917	1 750	2 477.9	495.1	933.4	1 024.2	226.4
福 岡	87 634	21 767	22 318	43 046	10 618	1 734.0	430.7	441.6	851.7	210.1
佐 賀	15 414	4 347	4 480	6 495	3 063	1 800.7	507.8	523.4	758.8	357.8
長 崎	27 792	8 062	6 769	12 721	5 513	1 930.0	559.9	470.1	883.4	382.8
熊 本	35 827	9 013	9 980	16 540	6 617	1 967.4	494.9	548.1	908.3	363.4
大 分	20 847	5 367	3 169	12 117	4 723	1 737.3	447.3	264.1	1 009.8	393.6
宮 崎	20 068	6 221	4 127	9 580	3 867	1 766.5	547.6	363.3	843.3	340.4
鹿 児 島	35 337	9 964	9 726	15 373	6 984	2 058.1	580.3	566.5	895.3	406.8
沖 縄	19 346	5 521	4 123	9 603	1 629	1 406.0	401.2	299.6	697.9	118.4

注：「病院」には、「感染症病床」及び「結核病床」を含む。

統計表8 都道府県-18大都市・中核市(再掲)別にみた病床数及び人口10万対病床数

(2-2)

平成20(2008)年10月1日現在

	病 床 数					人口10万対病床数				
	病 院	病 院			一 般 診 療 所	病 院	病 院			一 般 診 療 所
		精神病床 (再掲)	療養病床 (再掲)	一般病床 (再掲)			精神病床 (再掲)	療養病床 (再掲)	一般病床 (再掲)	
18大都市(再掲)										
東京都の区部	79 152	8 264	10 689	59 760	4 162	906.0	94.6	122.3	684.0	47.6
札幌市	37 781	7 216	8 952	21 394	2 606	2 004.2	382.8	474.9	1 134.9	138.2
仙台市	12 792	2 502	1 048	9 202	967	1 240.5	242.6	101.6	892.4	93.8
さいたま市	8 074	1 266	1 589	5 189	539	672.4	105.4	132.3	432.2	44.9
千葉市	8 946	1 499	1 113	6 278	680	944.4	158.3	117.5	662.8	71.8
横浜市	27 901	5 462	3 437	18 750	1 209	764.1	149.6	94.1	513.5	33.1
川崎市	10 229	1 460	1 182	7 517	431	735.8	105.0	85.0	540.7	31.0
新潟市	11 252	2 665	2 238	6 291	419	1 385.7	328.2	275.6	774.7	51.6
静岡市	8 194	1 048	1 968	5 072	364	1 154.6	147.7	277.3	714.7	51.3
浜松市	9 635	1 919	2 767	4 869	666	1 184.8	236.0	340.3	598.8	81.9
名古屋	25 736	4 612	3 891	17 043	1 743	1 145.0	205.2	173.1	758.2	77.5
京都市	23 750	3 910	4 534	15 091	713	1 618.6	266.5	309.0	1 028.5	48.6
大阪市	33 424	2 411	6 905	26 140	1 136	1 260.3	9.1	260.4	985.6	42.8
堺市	12 797	2 917	4 315	5 409	281	1 530.6	348.9	516.1	646.9	33.6
神戸市	18 790	3 653	3 299	11 728	807	1 225.7	238.3	215.2	765.0	52.6
広島市	15 157	2 985	3 825	8 236	1 973	1 299.3	255.9	327.9	706.0	169.1
北九州市	19 111	4 183	4 911	9 943	1 941	1 940.3	424.7	498.6	1 009.5	197.1
福岡市	21 881	4 065	5 409	12 325	2 475	1 521.9	282.7	376.2	857.3	172.1
中核市(再掲)										
旭川市	7 600	1 084	1 803	4 657	720	2 135.7	304.6	506.7	1 308.7	202.3
函館市	6 579	1 433	1 153	3 947	693	2 290.8	499.0	401.5	1 374.3	241.3
青森市	5 153	1 443	756	2 878	1 267	1 695.3	474.7	248.7	946.8	416.8
盛岡市	6 717	1 504	1 178	3 975	581	2 248.8	503.5	394.4	1 330.8	194.5
秋田市	5 754	1 754	787	3 189	348	1 757.9	535.9	240.4	974.3	106.3
郡山市	6 120	1 741	743	3 622	455	1 804.3	513.3	219.0	1 067.8	134.1
いわき市	5 293	1 274	1 300	2 667	477	1 521.1	366.1	373.6	766.4	137.1
宇都宮市	6 596	1 990	1 452	3 042	828	1 295.0	390.7	285.1	597.2	162.6
川越市	4 478	1 252	977	2 249	166	1 326.7	370.9	289.5	666.3	49.2
船橋市	4 249	1 335	302	2 608	177	718.1	225.6	51.0	440.7	29.9
柏市	4 300	1 328	474	2 498	144	1 097.1	338.8	120.9	637.3	36.7
横須賀市	3 549	366	474	2 703	249	843.6	87.0	112.7	642.5	59.2
相模原市	7 762	1 146	2 813	3 797	275	1 094.3	161.6	396.6	535.3	38.8
富山市	8 341	1 652	2 677	3 936	465	1 981.6	392.5	636.0	935.1	110.5
金沢市	10 010	2 212	2 546	5 221	733	2 194.7	485.0	558.2	1 144.7	160.7
長野市	4 833	1 435	377	3 015	314	1 281.4	380.5	100.0	799.4	83.3
岐阜市	6 684	1 180	1 179	4 253	536	1 623.7	286.7	286.4	1 033.2	130.2
豊橋市	5 453	1 508	1 847	2 054	372	1 442.2	398.8	488.5	543.2	98.4
豊田市	3 010	729	354	1 921	192	709.6	171.9	83.5	452.8	45.3
岡崎市	2 540	286	847	1 351	198	679.9	76.6	226.7	361.6	53.0
高槻市	4 562	836	564	3 162	117	1 287.7	236.0	159.2	892.5	33.0
東大阪市	4 612	1 083	894	2 635	104	909.5	213.6	176.3	519.6	20.5
姫路市	6 090	982	1 274	3 828	555	1 135.1	183.0	237.5	713.5	103.4
西宮市	4 976	796	1 066	3 054	261	1 038.7	166.2	222.5	637.5	54.5
奈良市	4 260	641	716	2 803	161	1 162.9	175.0	195.4	765.1	43.9
和歌山市	6 391	939	995	4 364	673	1 722.8	253.1	268.2	1 176.4	181.4
岡山市	11 566	3 029	1 132	7 339	1 290	1 647.1	431.3	161.2	1 045.1	183.7
倉敷市	7 721	860	1 401	5 413	525	1 631.0	181.7	295.9	1 143.4	110.9
福山市	6 003	1 332	1 216	3 449	820	1 301.6	288.8	263.7	747.8	177.8
下関市	5 737	1 111	2 307	2 283	875	2 018.5	390.9	811.7	803.3	307.9
高松市	6 472	1 424	595	4 334	1 185	1 547.2	340.4	142.2	1 036.1	283.3
松山市	7 863	1 679	1 839	4 303	1 901	1 526.8	326.0	357.1	835.5	369.1
高知市	10 279	1 905	3 598	4 670	861	3 007.5	557.4	1 052.7	1 366.4	251.9
久留米市	7 097	1 556	1 434	4 101	1 100	2 329.0	510.6	470.6	1 345.8	361.0
長崎市	10 513	3 587	2 028	4 849	1 551	2 358.1	804.6	454.9	1 087.7	347.9
熊本市	14 318	2 785	3 568	7 921	2 245	2 133.9	415.1	531.8	1 180.5	334.6
分市	7 577	2 705	419	4 437	1 857	1 617.0	577.3	89.4	946.9	396.3
宮崎市	5 847	1 338	1 271	3 140	1 402	1 582.7	362.2	344.0	850.0	379.5
鹿児島市	12 993	3 342	3 197	6 305	2 477	2 149.0	552.7	528.8	1 042.8	409.7

(医療施設調査)

統計表9 都道府県別にみた療養病床を有する施設数・病床数

平成20(2008)年10月1日現在

	療養病床を有する病院						療養病床を有する一般診療所					
	施設数			病床数			施設数			病床数		
	平成20年	平成19年	増減数	平成20年	平成19年	増減数	平成20年	平成19年	増減数	平成20年	平成19年	増減数
全 国	4 067	4 135	△ 68	339 358	343 400	△ 4 042	1 728	1 887	△ 159	17 519	18 993	△ 1 474
北 海 道	289	299	△ 10	25 042	25 958	△ 916	87	102	△ 15	976	1 137	△ 161
青 森	42	43	△ 1	2 841	2 951	△ 110	42	48	△ 6	386	435	△ 49
岩 手	37	37	-	2 973	3 004	△ 31	26	32	△ 6	297	364	△ 67
宮 城	57	55	2	3 309	3 205	104	27	32	△ 5	282	318	△ 36
秋 田	29	29	-	2 393	2 438	△ 45	13	13	-	171	171	-
山 形	26	24	2	2 049	1 892	157	13	14	△ 1	170	175	△ 5
福 島	63	60	3	4 612	4 368	244	21	23	△ 2	233	245	△ 12
茨 城	88	90	△ 2	5 952	5 998	△ 46	23	25	△ 2	248	268	△ 20
栃 木	60	62	△ 2	4 423	4 565	△ 142	14	15	△ 1	138	143	△ 5
群 馬	74	73	1	5 148	5 067	81	11	12	△ 1	121	140	△ 19
埼 玉	139	136	3	13 423	13 364	59	4	4	-	44	44	-
千 葉	113	114	△ 1	9 607	9 752	△ 145	24	26	△ 2	287	318	△ 31
東 京	235	237	△ 2	20 368	20 576	△ 208	21	24	△ 3	252	280	△ 28
神 奈 川	120	120	-	12 712	12 642	70	17	18	△ 1	211	216	△ 5
新 潟	59	59	-	5 283	5 340	△ 57	6	6	-	69	69	-
富 山	54	56	△ 2	5 330	5 385	△ 55	16	20	△ 4	183	219	△ 36
石 川	50	53	△ 3	4 871	5 016	△ 145	21	25	△ 4	151	189	△ 38
福 井	42	47	△ 5	2 494	2 661	△ 167	17	18	△ 1	197	215	△ 18
山 梨	30	31	△ 1	2 308	2 425	△ 117	13	17	△ 4	128	159	△ 31
長 野	57	60	△ 3	3 759	3 943	△ 184	31	36	△ 5	352	402	△ 50
岐 阜	54	55	△ 1	3 461	3 437	24	31	38	△ 7	385	418	△ 33
静 岡	89	91	△ 2	11 211	11 460	△ 249	13	15	△ 2	160	190	△ 30
愛 知	161	166	△ 5	13 806	14 081	△ 275	38	40	△ 2	404	428	△ 24
三 重	60	64	△ 4	4 604	4 807	△ 203	25	25	-	323	328	△ 5
滋 賀	30	31	△ 1	2 833	2 934	△ 101	5	5	-	79	66	13
京 都	75	76	△ 1	6 504	6 635	△ 131	10	11	△ 1	111	117	△ 6
大 阪	245	254	△ 9	23 524	23 640	△ 116	11	13	△ 2	113	132	△ 19
兵 庫	164	167	△ 3	14 263	14 352	△ 89	52	58	△ 6	535	577	△ 42
奈 良	35	35	-	3 245	3 355	△ 110	2	2	-	26	26	-
和 歌 山	40	40	-	2 701	2 609	92	26	27	△ 1	279	287	△ 8
鳥 取	24	27	△ 3	1 859	1 914	△ 55	17	17	-	164	161	3
島 根	33	35	△ 2	2 391	2 583	△ 192	17	17	-	228	228	-
岡 山	91	93	△ 2	5 164	5 284	△ 120	44	51	△ 7	480	567	△ 87
広 島	136	139	△ 3	10 677	10 765	△ 88	79	83	△ 4	784	818	△ 34
山 口	77	80	△ 3	9 634	9 726	△ 92	27	30	△ 3	294	314	△ 20
徳 島	68	69	△ 1	4 567	4 615	△ 48	51	50	1	408	405	3
香 川	46	47	△ 1	2 620	2 651	△ 31	58	62	△ 4	545	581	△ 36
愛 媛	85	86	△ 1	5 490	5 535	△ 45	56	61	△ 5	661	731	△ 70
高 知	89	87	2	7 215	7 308	△ 93	8	10	△ 2	77	95	△ 18
福 岡	233	236	△ 3	22 318	22 404	△ 86	179	184	△ 5	1 504	1 567	△ 63
佐 賀	63	63	-	4 480	4 526	△ 46	54	58	△ 4	504	556	△ 52
長 崎	74	75	△ 1	6 769	6 709	60	106	117	△ 11	934	1 010	△ 76
熊 本	110	113	△ 3	9 980	10 085	△ 105	102	112	△ 10	992	1 098	△ 106
大 分	57	56	1	3 169	3 137	32	54	58	△ 4	437	474	△ 37
宮 崎	69	70	△ 1	4 127	4 277	△ 150	68	78	△ 10	692	760	△ 68
鹿 児 島	152	153	△ 1	9 726	9 902	△ 176	124	130	△ 6	1 241	1 285	△ 44
沖 縄	43	42	1	4 123	4 119	4	24	25	△ 1	263	267	△ 4

(医療施設調査)

統計表 10 施設の種別別にみた動態状況の年次推移

各年10月～翌年9月

		平成11年 (1999)	12年 (2000)	13年 (' 01)	14年 (' 02)	15年 (' 03)	16年 (' 04)	17年 (' 05)	18年 (' 06)	19年 (' 07)	20年 (' 08)
病院	開設・再開	139	164	144	165	173	132	166	136	110	103
	開設	128	152	140	157	168	125	161	131	106	95
	再開	11	12	4	8	5	7	5	5	4	8
	廃止・休止	204	184	171	217	238	177	217	219	191	171
	廃止	187	170	162	200	224	162	202	200	175	154
	休止	17	14	9	17	14	15	15	19	16	17
一般診療所	開設・再開	4 897	4 404	4 306	5 636	4 657	4 984	6 106	4 988	5 248	5 522
	開設	4 615	4 243	4 144	5 190	4 540	4 832	5 752	4 805	5 083	5 181
	再開	282	161	162	446	117	152	354	183	165	341
	廃止・休止	4 397	3 080	3 111	4 836	3 426	3 983	5 715	3 821	4 325	5 971
	廃止	3 614	2 616	2 654	3 855	2 971	3 443	4 698	3 303	3 718	4 941
	休止	783	464	457	981	455	540	1 017	518	607	1 030
歯科診療所	開設・再開	2 757	2 302	2 439	2 827	2 252	2 473	2 628	2 302	2 161	2 218
	開設	2 647	2 270	2 386	2 632	2 210	2 420	2 517	2 263	2 109	2 116
	再開	110	32	53	195	42	53	111	39	52	102
	廃止・休止	2 088	1 425	1 503	2 051	1 497	1 744	2 453	1 642	1 755	2 237
	廃止	1 789	1 305	1 359	1 712	1 357	1 604	2 055	1 486	1 604	1 859
	休止	299	120	144	339	140	140	398	156	151	378

(医療施設調査)

統計表11 年間患者数、病院の種類一病床の種類別にみた1日平均患者数の年次推移

(単位：人)

各年間

	昭和62年 (1987)	平成2年 ('90)	5 ('93)	8 ('96)	11 ('99)	14 (2002)	17 ('05)	18 ('06)	19 ('07)	20 ('08)
在院患者延数	487 617 896	511 678 363	507 283 305	513 605 500	509 438 114	509 443 294	504 499 287	496 022 374	486 419 159	482 395 353
(再掲)療養病床	-	-	...	10 948 646	50 903 262	100 968 854	121 704 131	118 907 113	113 873 440	113 019 537
(再掲)介護療養病床	-	-	-	-	-	38 241 274	35 963 164	33 178 545
新入院患者数	9 224 199	10 128 452	10 940 760	11 768 143	12 786 484	13 572 932	14 123 260	14 276 133	14 272 890	14 273 548
(再掲)療養病床	-	-	...	45 133	162 024	315 721	394 582	379 405	363 098	362 192
(再掲)介護療養病床	-	-	-	-	-	88 188	80 009	71 846
退院患者数	9 201 004	10 137 582	10 945 115	11 755 692	12 783 173	13 576 632	14 115 769	14 323 777	14 286 698	14 296 320
(再掲)療養病床	-	-	...	52 175	243 283	491 908	611 827	598 500	559 946	559 103
(再掲)介護療養病床	-	-	-	-	-	110 712	100 383	89 480
外来患者延数	541 335 579	599 383 949	633 219 373	653 270 549	653 382 423	633 917 992	576 568 450	556 692 448	540 682 685	523 861 651
1日平均在院患者数	1 335 939	1 401 859	1 389 817	1 403 294	1 395 721	1 395 735	1 382 190	1 358 965	1 332 655	1 318 020
精神科病院	258 247	259 349	254 739	251 786	245 458	245 899	242 461	240 236	237 964	236 704
結核療養所	1 368	867	670	369	219	119	75	86	89	88
一般病院	1 076 325	1 141 643	1 134 408	1 151 138	1 150 044	1 149 717	1 139 653	1 118 643	1 094 602	1 081 228
精神病床	342 459	348 500	344 230	340 419	334 222	332 022	325 027	321 634	317 350	315 100
感染症病床	169	122	114	124	60	47	48	39	39	43
結核病床	26 832	20 726	16 666	13 607	11 332	8 187	5 512	4 509	3 927	3 689
一般病床	966 479	1 032 510	1 028 806	1 019 229	910 646	778 853	718 167	707 011	699 357	690 392
療養病床	-	-	...	29 914	139 461	276 627	333 436	325 773	311 982	308 797
介護療養病床	-	-	-	-	-	104 771	98 529	90 652
1日平均新入院患者数	25 272	27 749	29 975	32 153	35 031	37 186	38 694	39 113	39 104	38 999
精神科病院	448	476	481	499	541	577	645	653	659	676
結核療養所	5	4	5	2	1	1	1	1	1	1
一般病院	24 819	27 269	29 489	31 652	34 490	36 608	38 048	38 460	38 444	38 322
精神病床	659	713	731	769	853	909	987	993	991	1 002
感染症病床	9	8	8	9	5	5	5	4	4	4
結核病床	145	136	125	112	111	93	76	64	57	50
一般病床	24 460	26 893	29 111	31 140	33 619	35 314	36 544	37 012	37 057	36 953
療養病床	-	-	...	123	444	865	1 081	1 039	995	990
介護療養病床	-	-	-	-	-	242	219	196
1日平均退院患者数	25 208	27 774	29 987	32 119	35 022	37 196	38 673	39 243	39 142	39 061
精神科病院	443	477	481	501	543	581	650	663	665	679
結核療養所	5	4	5	2	1	1	1	1	1	1
一般病院	24 760	27 293	29 501	31 616	34 479	36 615	38 023	38 580	38 476	38 382
精神病床	653	711	731	773	861	917	1 000	1 015	1 005	1 012
感染症病床	10	8	8	9	5	5	5	4	4	4
結核病床	151	140	129	115	111	93	77	64	55	49
一般病床	24 395	26 916	29 118	31 079	33 379	34 833	35 916	36 521	36 543	36 468
療養病床	-	-	...	143	667	1 348	1 676	1 640	1 534	1 528
介護療養病床	-	-	-	-	-	303	275	244
1日平均外来患者数	1 483 111	1 642 148	1 734 848	1 784 892	1 790 089	1 736 762	1 579 640	1 525 185	1 481 322	1 431 316
精神科病院	26 088	29 433	32 752	36 741	40 817	45 836	50 482	52 044	53 545	53 965
結核療養所	390	278	226	83	35	6	4	5	6	5
一般病院	1 456 633	1 612 436	1 701 870	1 748 069	1 749 236	1 690 920	1 529 154	1 473 136	1 427 772	1 377 346

(病院報告)

- 注：1) 1日平均外来患者数は、現行の計算式で再計算したため、平成11年までの報告書と一致しない。
 2) 平成11年4月の「感染症の予防及び感染症の患者に対する医療に関する法律」の施行に伴い、医療法に基づき「伝染病床」は「感染症病床」に改められた。
 3) 療養病床は、平成8・11年は「療養型病床群」、平成14年は「療養病床及び経過的旧療養型病床群」の数値である。
 4) 一般病床は、昭和62・平成2・5年は「その他の病床」、平成8・11年は「その他病床(療養型病床群を除く)」、平成14年は「一般病床及び経過的旧その他の病床(経過的旧療養型病床群を除く)」である。

統計表12 人口10万対1日平均患者数・病床の種類別にみた病床利用率・平均在院日数の年次推移

各年間

	昭和62年 (1987)	平成2年 ('90)	5 ('93)	8 ('96)	11 ('99)	14 (2002)	17 ('05)	18 ('06)	19 ('07)	20 ('08)
人口10万対 1日平均患者数(人)										
在院患者数	1 092.7	1 134.1	1 114.0	1 114.9	1 101.7	1 095.3	1 081.8	1 063.6	1 043.0	1 032.2
精神病床	280.1	281.9	275.9	270.5	263.8	260.5	254.4	251.7	248.4	246.8
感染症病床	0.1	0.1	0.1	0.1	0.0	0.0	0.0	0.0	0.0	0.0
結核病床	21.9	16.8	13.4	10.8	8.9	6.4	4.3	3.5	3.1	2.9
一般病床	790.5	835.3	824.6	868.7	718.8	611.2	562.1	553.3	547.4	540.7
療養病床	23.8	110.1	217.1	261.0	255.0	244.2	241.8
介護療養病床	82.0	77.1	71.0
人口10万対 1日平均患者数(人)										
新入院患者数	20.7	22.4	24.0	25.5	27.7	29.2	30.3	30.6	30.6	30.5
精神病床	0.5	0.6	0.6	0.6	0.7	0.7	0.8	0.8	0.8	0.8
感染症病床	0.0	0.0	0.0	0.0	0.0	0.0	0.0	0.0	0.0	0.0
結核病床	0.1	0.1	0.1	0.1	0.1	0.1	0.1	0.1	0.0	0.0
一般病床	20.0	21.8	23.3	24.7	26.5	27.7	28.6	29.0	29.0	28.9
療養病床	0.1	0.4	0.7	0.8	0.8	0.8	0.8
介護療養病床	0.2	0.2	0.2
人口10万対 1日平均患者数(人)										
退院患者数	20.6	22.5	24.0	25.5	27.6	29.2	30.3	30.7	30.6	30.6
精神病床	0.5	0.6	0.6	0.6	0.7	0.7	0.8	0.8	0.8	0.8
感染症病床	0.0	0.0	0.0	0.0	0.0	0.0	0.0	0.0	0.0	0.0
結核病床	0.1	0.1	0.1	0.1	0.1	0.1	0.1	0.0	0.0	0.0
一般病床	20.0	21.8	23.3	24.7	26.3	27.3	28.1	28.6	28.6	28.6
療養病床	0.1	0.5	1.1	1.3	1.3	1.2	1.2
介護療養病床	0.2	0.2	0.2
人口10万対 1日平均患者数(人)										
外来患者数	1 213.0	1 328.5	1 390.5	1 418.1	1 413.0	1 362.9	1 236.3	1 193.7	1 159.4	1 120.9
精神科病院	21.3	23.8	26.3	29.2	32.2	36.0	39.5	40.7	41.9	42.3
結核療養所	0.3	0.2	0.2	0.1	0.0	0.0	0.0	0.0	0.0	0.0
一般病院	1 191.4	1 304.4	1 364.1	1 388.9	1 380.8	1 326.9	1 196.8	1 153.0	1 117.4	1 078.6
病床利用率(%)	85.1	83.6	82.5	84.3	84.6	85.0	84.8	83.5	82.2	81.7
精神病床	99.1	97.3	94.8	94.3	93.2	93.1	91.7	91.1	90.2	90.0
感染症病床	1.2	1.0	1.0	1.3	1.7	2.5	2.7	2.2	2.2	2.4
結核病床	54.4	48.4	43.4	42.8	45.0	45.3	45.3	39.8	37.1	38.0
一般病床	83.2	81.8	80.9	82.7	81.9	80.1	79.4	78.0	76.6	75.9
療養病床	*91.7	*91.0	94.1	93.4	91.9	90.7	90.6
介護療養病床	94.1	93.9	94.2
平均在院日数(日)	52.9	50.5	46.4	43.7	39.8	37.5	35.7	34.7	34.1	33.8
精神病床	522.3	489.6	470.9	441.4	390.1	363.7	327.2	320.3	317.9	312.9
感染症病床	18.7	15.6	14.2	14.0	11.0	8.7	9.8	9.2	9.3	10.2
結核病床	181.6	150.2	131.2	119.8	102.5	88.0	71.9	70.5	70.0	74.2
一般病床	39.6	38.4	35.3	32.8	27.2	22.2	19.8	19.2	19.0	18.8
療養病床	152.6	165.3	179.1	172.8	171.4	177.1	176.6
介護療養病床	268.6	284.2	292.3
介護療養病床を除く総数	32.2	31.7	31.6

注：1) 1日平均外来患者数は、現行の算出式で再計算したため、平成11年までの報告書と一致しない。

(病院報告)

2) 病床利用率

① 平成11年までは、従来の計算式(1日平均在院患者数÷当該年の6月末病床数*100)による。

② *印は、従来の「療養病床」の計算式(月末病床利用率の1月~12月の合計÷12)による。

3) 平成8年の療養病床の平均在院日数は、1年間すべて「療養病床等」のみの病院(84施設)で算出した。

4) 平成11年4月の「感染症の予防及び感染症の患者に対する医療に関する法律」の施行に伴い、医療法に基づき「伝染病床」は「感染症病床」に改められた。

5) 療養病床は、平成8・11年は「療養型病床群」、平成14年は「療養病床及び経過的旧療養型病床群」の数値である。

6) 一般病床は、昭和62・平成2・5年は「その他の病床」、平成8・11年は「その他病床(療養型病床群を除く)」、平成14年は「一般病床及び経過的旧その他病床(経過的旧療養型病床群を除く)」である。

統計表13 都道府県・病床の種類別にみた1日平均在院患者数の構成割合

(単位：%)

平成20(2008)年 年間

	在 患 者 数						
		精神病床	感染症病床	結核病床	一般病床	療養病床	(再掲) 介護療養病床
全 国	100.0	23.9	0.0	0.3	52.4	23.4	6.9
北 海 道	100.0	23.4	0.0	0.1	49.3	27.2	7.7
青 森	100.0	26.5	-	0.2	56.1	17.2	5.1
岩 手	100.0	27.6	-	0.2	55.2	17.0	3.7
宮 城	100.0	26.1	0.0	0.2	59.9	13.8	1.5
秋 田	100.0	28.1	-	0.1	55.5	16.3	3.2
山 形	100.0	27.7	-	0.2	57.9	14.2	1.3
福 島	100.0	28.9	-	0.2	53.5	17.4	3.4
茨 城	100.0	25.4	-	0.1	53.7	20.7	5.0
栃 木	100.0	26.1	-	0.2	51.6	22.1	3.6
群 馬	100.0	23.4	0.0	0.2	54.3	22.1	5.4
埼 玉	100.0	25.9	0.0	0.2	50.1	23.8	5.5
千 葉	100.0	25.8	0.0	0.3	54.5	19.4	4.9
東 京	100.0	20.8	0.0	0.5	60.4	18.3	6.9
神 奈 川	100.0	20.7	0.0	0.2	59.5	19.6	5.9
新 潟	100.0	25.6	-	0.1	55.4	18.8	8.3
富 山	100.0	21.6	0.0	0.3	44.6	33.5	15.9
石 川	100.0	22.1	-	0.2	50.2	27.5	8.6
福 井	100.0	22.4	0.1	0.3	53.6	23.6	7.4
山 梨	100.0	24.0	0.0	0.1	53.1	22.8	2.1
長 野	100.0	23.3	-	0.2	59.2	17.3	6.9
岐 阜	100.0	23.6	0.0	0.3	58.9	17.2	4.2
静 岡	100.0	19.2	0.0	0.2	49.3	31.2	10.7
愛 知	100.0	21.9	-	0.3	55.3	22.5	6.8
三 重	100.0	26.2	0.0	0.2	50.5	23.1	6.2
滋 賀	100.0	17.9	0.0	0.2	59.7	22.2	6.5
京 都	100.0	19.9	0.0	0.3	59.0	20.8	12.0
大 阪	100.0	19.7	0.0	0.7	56.0	23.7	6.6
兵 庫	100.0	20.9	0.0	0.3	53.9	24.9	7.2
奈 良	100.0	18.5	0.0	0.4	58.7	22.4	7.0
和 歌 山	100.0	17.9	-	0.8	61.2	20.1	5.2
鳥 取	100.0	24.7	-	0.1	54.8	20.4	3.2
島 根	100.0	23.8	0.0	0.1	53.6	22.5	6.0
岡 山	100.0	21.2	-	0.5	59.1	19.2	4.2
広 島	100.0	24.2	-	0.2	48.1	27.4	9.1
山 口	100.0	23.7	-	0.1	39.1	37.1	12.7
徳 島	100.0	28.1	-	0.2	40.1	31.6	11.2
香 川	100.0	24.6	-	0.2	56.7	18.5	5.1
愛 媛	100.0	23.8	0.0	0.1	49.7	26.3	9.0
高 知	100.0	20.3	-	0.2	38.1	41.4	14.7
福 岡	100.0	26.9	-	0.3	45.6	27.2	7.5
佐 賀	100.0	29.9	-	0.2	38.5	31.4	9.1
長 崎	100.0	31.0	0.0	0.2	42.5	26.3	5.3
熊 本	100.0	27.1	-	0.2	42.5	30.2	10.6
大 分	100.0	28.6	-	0.4	54.7	16.2	3.1
宮 崎	100.0	33.8	-	0.2	43.8	22.2	7.9
鹿 児 島	100.0	30.9	0.0	0.2	39.4	29.4	5.4
沖 縄	100.0	30.3	-	0.2	46.6	22.9	3.2

(病院報告)

統計表14 都道府県-18大都市・中核市(再掲)別にみた人口10万対1日平均患者数

平成20(2008)年 年間

(単位:人)

(2-1)

	在 院	精神病床 (再掲)	一般病床 (再掲)	療養病床 (再掲)	介護療養病床 (再掲)	新 入 院	退 院	外 来
全 国	1 032.2	246.8	540.7	241.8	71.0	30.5	30.6	1 120.9
北 海 道	1 496.3	349.4	737.3	407.4	115.7	37.9	38.0	1 507.7
青 森 県	1 080.6	286.5	606.0	186.1	54.7	30.2	30.1	1 154.0
岩 手 県	1 122.9	309.6	619.7	191.0	41.8	30.4	30.5	1 099.2
宮 城 県	877.3	228.5	525.8	121.1	13.5	30.6	30.6	937.7
秋 田 県	1 251.4	352.0	694.1	204.0	40.3	35.5	35.5	1 436.8
山 形 県	1 066.6	295.9	617.3	151.2	14.2	35.7	35.8	1 072.8
福 島 県	1 097.6	317.6	587.5	190.7	37.3	31.1	31.2	1 079.0
茨 城 県	857.2	218.1	460.6	177.5	42.6	26.0	26.0	1 065.6
栃 木 県	896.7	234.0	462.7	198.1	32.1	25.5	25.6	1 008.1
群 馬 県	1 030.9	241.2	559.5	228.2	55.5	31.8	31.8	1 040.5
埼 玉 県	714.8	184.9	358.3	170.1	39.3	20.7	20.7	891.7
千 葉 県	741.2	191.4	403.9	143.9	36.0	24.2	24.2	952.3
東 京 都	793.7	165.3	479.7	145.0	55.0	30.6	30.6	1 143.9
神 奈 川 県	664.9	137.7	395.4	130.3	38.9	25.3	25.4	897.3
新 潟 県	1 056.6	270.5	585.6	198.9	87.7	30.4	30.4	1 156.3
富 山 県	1 377.3	297.0	613.7	461.9	219.0	35.9	35.9	1 349.5
石 川 県	1 399.1	309.6	701.7	384.7	119.8	36.9	36.9	1 371.1
福 井 県	1 199.6	268.3	643.4	283.5	88.9	35.8	35.9	1 521.1
山 梨 県	1 019.4	244.3	541.0	232.7	21.3	29.5	29.6	1 129.1
長 野 県	920.7	214.4	545.1	159.4	63.4	34.6	34.6	1 192.9
岐 阜 県	785.3	185.1	462.5	135.3	32.8	28.4	28.5	1 063.3
静 岡 県	844.5	162.1	416.7	263.7	90.8	26.7	26.7	842.8
愛 知 県	757.8	165.7	419.2	170.6	51.4	26.4	26.4	972.2
三 重 県	914.2	239.2	462.0	211.4	56.8	26.9	26.8	984.8
滋 賀 県	835.6	149.5	499.1	185.5	54.1	28.3	28.3	1 040.0
京 都 府	1 126.9	223.9	665.1	234.5	135.7	32.7	32.8	1 263.5
大 阪 府	1 033.6	203.2	578.4	245.0	68.6	32.8	32.8	1 148.3
兵 庫 県	932.7	195.1	502.5	232.6	67.0	29.6	29.6	1 055.4
奈 良 県	926.5	171.3	543.5	207.8	65.1	28.9	29.0	1 137.8
和 歌 山 県	1 159.4	208.0	709.2	232.6	60.6	33.5	33.6	1 222.4
鳥 取 県	1 272.8	314.4	697.5	259.8	41.2	38.8	37.7	1 252.1
島 根 県	1 344.7	319.6	720.5	303.0	81.2	38.8	39.0	1 118.2
岡 山 県	1 222.1	258.6	722.7	235.2	51.8	37.4	37.6	1 381.2
広 島 県	1 236.4	299.5	594.5	339.4	112.0	33.5	33.5	1 227.7
山 口 県	1 684.8	399.7	658.0	624.6	213.4	35.1	35.1	1 185.7
徳 島 県	1 614.1	453.1	646.8	510.7	181.0	33.9	34.0	1 490.1
香 川 県	1 291.5	317.5	732.7	239.0	66.3	38.5	38.6	1 612.8
愛 媛 県	1 316.9	313.2	655.1	346.8	119.0	33.6	33.6	1 451.7
高 知 県	2 118.8	430.9	807.4	876.5	312.0	39.7	39.7	1 808.4
福 岡 県	1 487.7	400.2	677.9	405.3	111.1	35.6	35.9	1 166.6
佐 賀 県	1 581.6	472.7	609.0	496.1	143.9	30.6	30.6	1 298.3
長 崎 県	1 657.3	513.5	703.9	436.5	87.8	37.1	37.1	1 315.9
熊 本 県	1 693.3	459.2	719.5	511.9	179.4	36.9	36.9	1 219.9
大 分 県	1 487.5	426.0	813.5	241.5	45.8	40.2	40.3	1 331.6
宮 崎 県	1 452.4	490.8	635.9	322.8	115.3	33.6	33.6	1 161.1
鹿 児 島 県	1 760.0	544.1	694.3	517.5	95.2	35.8	35.8	1 332.2
沖 縄 県	1 234.7	374.6	575.7	282.2	39.4	34.8	34.8	1 012.2

統計表14 都道府県-18大都市・中核市(再掲)別にみた人口10万対1日平均患者数

平成20(2008)年 年間

(単位:人)

(2-2)

	在 院				新 入 院	退 院	外 来	
	精神病床 (再掲)	一般病床 (再掲)	療養病床 (再掲)	介護療養病床 (再掲)				
18大都市(再掲)								
東京都 区部	702.1	77.7	511.7	110.7	36.3	33.4	33.5	1 287.6
札幌市	1 692.9	361.6	871.3	458.4	128.0	44.8	44.9	1 539.7
仙台市	952.9	195.3	658.3	97.0	8.0	40.4	40.4	1 038.3
さいたま市	542.2	92.2	326.7	122.6	27.5	20.2	20.2	775.2
千葉市	733.0	126.0	496.9	106.7	30.5	28.1	28.1	1 050.7
横浜市	602.2	125.8	389.1	85.4	24.8	24.9	24.9	884.2
川崎市	570.2	97.6	397.3	73.6	23.0	25.1	25.1	891.8
新潟市	1 180.2	314.9	620.1	242.6	95.9	32.9	32.9	1 159.9
静岡市	870.3	118.7	490.2	257.7	51.3	29.4	29.4	883.2
浜松市	977.6	210.1	450.1	312.4	145.4	30.3	30.3	866.7
名古屋市	916.4	184.2	568.9	159.4	42.5	35.0	35.1	1 238.6
京都市	1 329.0	241.2	788.0	298.7	193.8	38.5	38.6	1 452.2
大阪市	1 017.2	5.3	768.0	241.4	53.0	43.3	43.3	1 437.5
堺市	1 333.4	314.9	508.3	495.9	199.2	29.7	29.8	880.0
神戸市	978.6	210.3	576.3	189.7	56.0	34.0	34.0	1 224.8
広島市	1 088.1	238.1	545.4	301.0	118.2	33.8	33.8	1 091.9
北九州市	1 650.3	385.8	811.7	449.8	107.9	45.0	45.9	1 217.5
福岡市	1 300.3	263.6	689.6	345.4	83.7	40.8	40.9	1 162.5
中核市(再掲)								
旭川市	1 722.8	274.3	1 022.8	418.3	139.3	52.5	52.6	1 762.9
函館市	1 895.3	477.6	1 028.0	385.8	143.8	55.1	55.2	1 873.5
青森市	1 293.1	388.4	669.2	226.1	32.3	32.3	32.3	1 000.4
盛岡市	1 867.1	456.8	1 022.2	379.0	99.9	55.3	55.5	1 766.9
秋田市	1 517.6	506.5	773.2	235.4	-	44.8	44.8	1 451.1
郡山市	1 410.6	417.3	800.4	191.8	66.3	44.0	44.2	1 394.9
いわき市	1 222.9	341.5	573.3	305.1	36.1	26.6	26.7	848.1
宇都宮市	1 065.1	330.7	462.7	265.9	74.7	24.9	25.0	940.1
川越市	1 055.8	291.5	522.5	241.8	17.2	31.7	31.6	1 417.8
船橋市	587.2	210.2	328.2	48.8	-	22.2	22.2	897.4
柏市	957.7	320.2	508.8	128.7	9.8	29.6	29.6	1 129.2
横須賀市	623.5	72.7	451.6	99.2	19.5	30.2	30.4	1 072.8
相模原市	909.9	139.5	395.4	375.0	112.2	27.8	27.9	1 144.3
富山市	1 720.1	369.6	742.4	597.3	281.3	41.3	41.5	1 484.2
金沢市	1 915.5	464.1	917.4	531.1	124.4	47.3	47.3	1 531.6
長野市	1 074.5	355.7	622.3	96.5	39.6	42.3	42.3	1 271.9
岐阜市	1 353.8	270.9	821.4	253.4	74.0	47.0	47.1	1 642.7
豊橋市	1 292.0	382.7	437.0	469.6	192.5	27.0	27.1	1 022.5
豊田市	579.8	158.2	344.6	77.0	31.2	27.5	27.2	963.9
岡崎市	555.5	62.9	299.6	187.1	42.1	17.2	17.2	531.0
高槻市	1 048.2	215.4	688.8	144.0	56.0	43.4	43.5	1 476.8
東大阪市	763.1	187.3	429.3	146.5	37.5	22.8	22.8	802.4
姫路市	942.5	175.3	545.8	221.4	60.9	34.1	34.1	1 099.7
西宮市	816.0	145.1	460.4	200.9	62.0	29.9	30.0	983.1
奈良市	927.0	151.2	575.7	185.0	59.3	27.8	27.9	1 071.4
和歌山市	1 437.5	233.5	950.6	229.8	62.9	45.7	45.9	1 616.0
岡山市	1 324.1	369.9	805.4	146.5	28.8	45.0	45.1	1 430.1
倉敷市	1 267.9	140.2	862.0	257.8	69.8	48.9	49.5	1 661.0
福山市	1 081.6	261.9	590.5	229.2	60.0	35.2	35.2	1 310.8
下関市	1 826.5	376.6	659.9	790.0	285.8	35.7	35.8	1 088.8
高松市	1 189.5	324.4	735.5	124.0	44.2	40.8	40.9	1 532.9
松山市	1 292.8	297.6	665.8	328.9	156.8	35.6	35.6	1 298.4
高知市	2 537.0	464.3	1 053.8	1 010.4	398.9	52.1	52.2	2 013.1
久留米市	1 942.0	489.9	1 014.7	437.3	120.8	55.7	55.6	1 674.2
長崎市	1 986.2	728.3	845.9	408.3	80.3	42.9	42.9	1 494.4
熊本市	1 911.3	400.8	995.9	512.4	218.2	59.2	59.3	1 622.7
大分市	1 384.7	553.1	751.2	80.4	-	40.5	40.6	1 088.3
宮崎市	1 311.1	334.0	659.6	309.2	111.3	38.5	38.5	963.7
鹿児島市	1 861.7	517.0	850.4	487.7	80.4	48.7	48.8	1 367.3

(病院報告)

統計表15 都道府県-18大都市・中核市(再掲)別にみた病床利用率及び平均在院日数

(2-1)

平成20(2008)年 年間

	病床利用率(%)								平均在院日数(日)							
	総数	精神病床	感染症床	結核病床	一般病床	療養病床	介護療養病床	総数	精神病床	感染症床	結核病床	一般病床	療養病床	介護療養病床	介護療養病床を除く総数	
全 国	81.7	90.0	2.4	38.0	75.9	90.6	94.2	33.8	312.9	10.2	74.2	18.8	176.6	292.3	31.6	
北 海 道	81.6	91.1	0.1	21.6	75.0	89.2	94.6	39.4	305.3	11.3	67.6	20.7	231.0	398.8	36.6	
青 森	79.5	86.1	-	25.3	74.8	90.1	92.2	35.8	266.3	-	73.4	21.5	135.9	386.2	34.2	
岩 手	79.2	87.7	-	19.2	74.8	87.2	94.8	36.8	312.5	-	50.2	21.5	184.8	383.0	35.6	
宮 城	77.2	85.3	4.5	31.0	73.0	86.1	86.7	28.7	321.6	10.8	94.4	18.1	99.4	78.4	28.4	
秋 田	83.0	89.7	-	23.5	78.0	93.5	99.0	35.2	306.1	-	82.8	20.6	224.7	772.6	34.1	
山 形	81.9	89.1	-	53.4	77.8	88.4	93.7	29.8	258.2	-	132.1	18.4	114.0	97.4	29.5	
福 島	77.3	86.7	-	15.8	71.6	86.6	88.1	35.3	385.4	-	79.2	19.9	179.1	213.7	34.2	
茨 城	76.8	86.0	-	17.7	70.4	88.8	91.3	33.0	394.5	-	64.1	18.6	179.8	240.1	31.5	
栃 木	80.9	88.5	-	28.9	75.3	89.1	93.3	35.1	399.5	-	77.4	19.1	181.8	458.1	33.9	
群 馬	81.6	92.3	6.5	50.5	75.5	89.7	94.8	32.4	365.2	18.5	85.5	18.7	123.6	263.0	30.8	
埼 玉	80.6	90.6	15.1	44.0	73.1	90.0	95.2	34.6	311.5	10.1	56.3	18.4	212.8	295.7	32.8	
千 葉	80.0	89.1	1.0	44.8	73.7	91.1	94.6	30.6	351.6	26.4	67.5	17.5	217.5	262.9	29.3	
東 京	79.4	86.0	4.4	60.7	74.8	91.1	95.0	26.0	226.3	7.8	81.3	16.4	197.3	350.0	24.3	
神 奈 川	79.8	87.2	10.6	38.5	74.8	91.5	92.4	26.2	251.0	7.9	60.6	16.3	227.2	309.6	24.8	
新 潟	84.2	92.2	-	35.7	79.6	90.2	94.4	34.8	347.8	-	58.6	20.2	190.1	381.9	32.0	
富 山	84.0	93.8	0.4	47.0	74.2	95.4	96.3	38.4	352.8	4.4	100.7	18.3	269.5	339.3	32.7	
石 川	83.7	93.9	-	28.0	77.4	91.1	95.5	37.9	310.2	-	107.4	20.3	204.1	309.6	34.9	
福 井	83.2	89.1	30.6	28.6	78.9	91.3	90.9	33.5	232.8	8.2	30.5	19.7	118.6	128.4	31.5	
山 梨	78.6	87.2	0.1	15.1	73.6	86.3	85.6	34.4	320.6	24.0	108.0	19.7	137.3	145.2	33.9	
長 野	80.2	88.7	-	28.6	75.3	91.4	92.0	26.6	241.8	-	74.9	16.7	104.4	122.5	25.1	
岐 阜	78.7	90.6	0.1	33.0	74.6	82.0	92.3	27.6	313.8	7.0	76.9	17.0	147.5	200.3	26.6	
静 岡	78.3	86.5	7.2	37.4	71.1	88.4	93.1	31.6	300.1	24.2	81.4	16.6	208.8	265.5	28.5	
愛 知	82.0	92.3	-	48.1	76.0	91.1	94.3	28.7	297.4	-	74.2	16.7	168.5	280.7	26.9	
三 重	81.1	92.8	0.6	45.7	74.7	85.8	94.8	34.1	322.0	6.9	74.1	18.3	158.4	238.5	32.1	
滋 賀	78.1	87.0	0.0	20.2	73.5	88.7	89.6	29.6	275.8	5.0	71.5	18.5	184.8	208.6	27.9	
京 都	80.9	90.6	0.1	25.3	75.5	93.9	96.6	34.4	339.1	14.0	64.7	21.3	184.0	298.9	30.6	
大 阪	82.8	91.0	1.7	61.1	77.6	91.4	95.5	31.5	269.8	22.8	86.4	18.6	195.0	320.7	29.6	
兵 庫	80.5	92.0	0.7	36.0	73.7	90.4	94.3	31.5	383.0	17.7	70.4	17.9	166.3	383.0	29.4	
奈 良	78.4	81.9	1.1	55.1	74.4	88.6	95.6	32.0	312.2	2.0	68.2	19.8	162.8	379.1	29.9	
和 歌 山	81.6	88.8	-	58.7	78.8	86.9	91.2	34.5	380.0	-	113.8	22.1	149.5	206.6	32.9	
鳥 取	82.0	90.9	-	18.3	79.6	80.8	85.4	33.3	324.1	-	60.2	19.6	110.7	144.0	32.4	
島 根	82.2	90.9	0.5	12.9	77.0	91.2	90.4	34.6	258.3	9.3	57.5	20.0	151.8	115.5	33.0	
岡 山	78.0	85.7	-	39.1	73.6	88.3	90.4	32.6	257.3	-	87.8	20.4	140.7	190.8	31.3	
広 島	84.7	92.1	-	55.6	79.0	90.7	93.8	36.9	311.3	-	69.3	19.2	164.6	302.9	33.8	
山 口	88.9	94.7	-	26.7	82.5	94.3	96.2	48.0	393.5	-	66.9	20.5	236.4	441.9	42.2	
徳 島	83.7	89.5	-	27.6	77.9	88.3	92.7	47.5	448.4	-	63.9	21.4	157.2	309.1	42.5	
香 川	80.4	85.9	-	18.2	76.3	91.1	90.4	33.5	361.4	-	61.0	19.9	192.5	283.0	31.9	
愛 媛	82.0	86.6	0.8	16.5	77.0	91.2	96.2	39.2	355.5	50.0	48.3	21.1	149.9	281.5	35.9	
高 知	85.4	86.7	-	15.4	79.3	93.3	94.7	53.4	231.5	-	49.3	23.7	184.7	389.2	46.1	
福 岡	85.7	92.8	-	48.5	79.3	92.1	95.1	41.6	353.2	-	76.7	20.6	177.5	300.2	38.8	
佐 賀	87.8	93.1	-	43.2	80.7	94.1	95.2	51.7	378.8	-	76.4	22.9	142.0	293.2	47.5	
長 崎	85.8	91.7	8.8	22.3	79.8	92.7	95.3	44.6	374.2	13.0	59.4	21.1	138.3	387.2	42.4	
熊 本	86.0	92.7	-	18.2	79.4	92.9	94.7	45.9	315.2	-	64.5	21.7	171.7	258.8	41.5	
大 分	85.6	94.9	-	52.3	80.4	92.5	90.2	37.0	405.1	-	85.2	21.4	130.2	179.4	36.0	
宮 崎	82.3	89.6	-	30.3	75.3	89.9	91.1	43.2	387.8	-	57.7	20.6	149.4	340.5	40.1	
鹿 児 島	85.4	93.8	7.9	29.3	77.6	90.8	94.5	49.2	469.1	13.6	80.6	21.7	139.9	306.7	46.8	
沖 縄	87.6	93.2	-	36.5	82.0	94.5	92.6	35.5	288.2	-	76.3	17.7	216.0	440.0	34.4	

注： この表では、表章記号の規約に以下の場合も含む。
「-」：病床があるが、計上する数値がない場合
「・」：病床がないので、計上する数値がない場合

統計表15 都道府県—18大都市・中核市（再掲）別にみた病床利用率及び平均在院日数

(2-2)

平成20(2008)年 年間

	病 床 利 用 率 (%)							平 均 在 院 日 数 (日)						
	総 数	精 神 病 床	感 染 症 病 床	結 核 病 床	一 般 病 床	療 養 病 床	介 護 療 養 病 床	総 数	精 神 病 床	感 染 症 病 床	結 核 病 床	一 般 病 床	療 養 病 床	介 護 療 養 病 床
18大都市（再掲）														
東京都 区部	77.4	81.6	5.6	49.7	74.9	89.9	94.3	21.0	138.5	7.8	71.3	15.8	181.6	324.8
札幌市	84.1	94.4	-	14.4	76.8	94.7	96.9	37.8	307.5	-	81.0	20.5	282.3	511.9
仙台市	76.9	81.7	11.9	76.9	73.8	92.2	83.9	23.6	280.0	11.8	109.7	16.8	116.0	39.2
さいたま市	81.2	87.4	60.6	17.3	76.4	92.6	97.1	26.8	314.8	10.1	60.4	16.8	222.1	452.5
千葉市	77.8	80.4	6.4	62.2	75.0	90.6	96.6	26.1	193.2	46.7	60.9	18.3	248.8	585.8
横浜市	78.8	83.7	29.0	30.5	75.7	91.4	96.2	24.2	234.7	8.6	57.6	16.3	166.0	213.2
川崎市	76.4	92.6	-	42.4	72.1	86.5	82.8	22.7	187.7	-	54.9	16.4	271.2	255.8
新潟市	85.5	95.9	-	43.9	80.6	88.2	93.2	35.9	405.6	-	64.6	19.8	194.3	430.9
静岡市	75.5	80.1	-	26.9	69.3	90.9	96.2	29.6	225.4	-	80.9	17.5	271.1	363.2
浜松市	82.5	88.8	20.7	54.9	75.2	91.8	95.9	32.2	280.2	94.8	89.0	15.8	255.4	342.2
名古屋市	79.9	89.4	-	49.8	75.2	90.6	93.5	26.2	299.1	-	80.0	16.9	161.1	362.1
京都市	82.1	90.5	0.5	7.7	76.9	95.4	97.8	34.5	408.4	14.0	64.8	21.3	207.0	334.2
大阪市	80.3	67.7	4.1	61.9	77.5	92.2	93.3	23.5	41.4	22.8	76.5	18.1	195.4	302.6
堺市	87.0	90.3	-	78.8	78.3	96.4	98.2	44.8	220.6	-	76.3	19.3	206.9	315.9
神戸市	79.7	88.3	3.4	35.6	75.3	87.5	90.6	28.8	315.8	17.7	49.7	17.7	160.9	461.3
広島市	83.7	92.9	-	71.0	77.3	91.7	94.2	32.2	227.7	-	73.3	17.3	180.1	317.6
北九州市	84.8	90.8	-	51.9	79.9	90.4	93.0	36.3	342.4	-	79.0	19.1	181.1	259.0
福岡市	85.4	93.2	-	41.3	80.2	92.2	94.6	31.8	282.7	-	57.2	18.0	154.2	297.0
中核市（再掲）														
旭川市	80.4	89.3	-	53.1	78.0	82.4	91.0	32.8	201.0	-	51.0	20.7	159.2	387.0
函館市	82.2	95.6	-	28.2	74.6	94.0	101.1	34.4	312.6	-	70.6	19.6	186.2	297.0
青森市	76.6	83.0	-	37.3	70.9	89.7	92.3	40.1	240.7	-	73.4	22.9	101.6	327.9
盛岡市	83.0	91.4	-	38.4	76.9	96.1	97.5	33.7	249.9	-	46.9	19.6	228.9	667.7
秋田市	86.2	94.5	-	37.5	79.7	94.9	-	33.9	309.7	-	100.8	18.3	236.8	-
郡山市	77.9	81.1	-	25.8	74.7	87.6	81.7	32.0	323.3	-	41.3	19.0	259.9	285.7
いわき市	80.7	92.7	-	23.4	73.5	86.6	94.5	45.9	520.9	-	78.7	23.0	203.0	171.3
宇都宮市	82.5	84.7	-	29.3	77.9	93.3	96.6	42.7	458.6	-	76.6	19.9	211.4	601.7
川越市	80.8	83.1	-	-	77.5	85.9	95.3	33.4	293.0	-	-	17.6	233.6	285.5
船橋市	82.0	93.2	1.3	-	74.8	95.6	-	26.5	292.2	9.5	-	15.4	423.5	-
柏市	87.4	94.5	-	-	82.5	91.3	99.1	32.4	579.6	-	-	17.7	287.4	110.6
横須賀市	73.9	83.5	-	-	70.3	88.1	91.2	20.6	106.6	-	-	15.3	265.1	262.3
相模原市	82.9	86.3	-	-	73.7	93.9	92.0	32.7	296.8	-	-	15.0	331.3	397.3
富山市	86.1	92.3	-	64.8	78.7	93.9	94.4	41.6	318.7	-	116.1	19.4	300.4	478.4
金沢市	87.2	95.7	-	54.0	80.6	93.6	96.3	40.5	373.9	-	77.8	20.6	241.5	341.8
長野市	83.7	93.5	-	-	77.6	96.6	97.5	25.4	539.0	-	-	15.1	240.8	512.8
岐阜市	83.4	94.5	0.2	52.0	79.6	88.5	95.4	28.8	307.1	7.0	108.2	18.2	195.6	633.1
豊橋市	89.6	96.0	-	29.1	80.5	96.1	97.9	47.8	573.5	-	69.6	17.6	312.0	548.2
豊田市	81.7	92.0	-	-	76.1	92.4	92.5	21.2	211.5	-	-	13.3	105.1	133.2
岡崎市	81.7	82.2	-	43.7	82.8	82.5	94.2	32.3	693.9	-	53.5	18.8	151.1	415.9
高槻市	81.7	93.5	-	-	77.1	90.5	99.2	24.1	145.3	-	-	16.8	134.2	456.6
東大阪市	83.5	87.7	-	-	80.8	86.6	93.2	33.5	179.7	-	-	20.3	177.8	341.6
姫路市	83.0	95.8	-	-	76.5	93.3	98.4	27.6	409.7	-	-	16.8	147.0	344.4
西宮市	78.8	87.6	-	76.8	72.9	88.7	97.8	27.2	275.4	-	79.1	16.2	165.5	337.5
奈良市	79.4	86.4	-	55.1	75.9	89.4	96.1	33.3	266.9	-	68.2	21.8	189.6	490.7
和歌山市	83.4	92.2	-	94.2	80.6	86.8	95.7	31.4	503.2	-	122.2	21.4	192.7	255.4
岡山市	80.3	85.7	-	26.0	77.0	90.7	89.7	29.4	241.9	-	38.9	18.8	163.9	205.7
倉敷市	77.6	77.2	-	100.1	75.4	86.1	90.3	25.8	215.1	-	135.6	18.3	134.0	206.2
福山市	83.1	88.8	-	-	79.5	87.2	92.0	30.7	362.3	-	-	18.0	90.8	156.3
下関市	90.4	96.3	-	-	84.6	94.5	96.5	51.1	421.0	-	-	20.9	186.2	270.8
高松市	76.7	95.3	-	19.3	70.8	87.2	94.1	29.1	475.5	-	62.4	18.6	186.9	566.4
松山市	84.7	91.3	3.4	6.6	79.7	92.2	96.0	36.3	289.0	50.0	47.0	20.0	213.4	367.1
高知市	84.1	82.7	-	25.1	78.0	94.7	95.8	48.7	169.2	-	50.8	23.1	212.6	403.6
久留米市	83.2	94.7	-	-	75.3	93.8	92.2	34.9	232.8	-	-	19.7	149.8	298.2
長崎市	84.2	90.5	-	35.1	77.8	89.8	94.2	46.3	429.0	-	63.7	21.5	165.5	317.1
熊本市	87.4	90.4	-	35.8	83.8	93.6	95.1	32.3	221.3	-	39.3	18.0	152.4	248.2
大分市	85.8	95.8	-	-	79.3	94.3	-	34.2	503.7	-	-	19.3	108.2	-
宮崎市	82.9	92.2	-	33.4	77.7	89.8	89.6	34.1	236.0	-	54.8	18.5	170.0	390.0
鹿児島市	86.6	93.5	-	28.1	81.9	91.5	94.7	38.2	387.2	-	153.8	19.0	144.3	338.8

(病院報告)

統計表16 都道府県-18大都市・中核市(再掲)別にみた病院の常勤換算従事者数及び
100床当たり常勤換算従事者数

平成20(2008)年10月1日現在
(単位:人)

(2-1)

	従事者数						100床当たり従事者数					
	総数	医師 (再掲)	歯科医師 (再掲)	看護師・准看護師			総数	医師 (再掲)	歯科医師 (再掲)	看護師・准看護師		
				(再掲)	看護師	准看護師				(再掲)	看護師	准看護師
全 国	1 771 435.8	187 947.6	9 981.3	807 753.3	636 970.8	170 782.5	110.0	11.7	0.6	50.2	39.6	10.6
北 海 道	105 466.1	8 808.2	438.3	49 081.1	36 254.8	12 826.3	104.3	8.7	0.4	48.6	35.9	12.7
青 森	19 173.5	1 636.9	49.7	9 515.7	7 486.2	2 029.5	101.6	8.7	0.3	50.4	39.7	10.8
岩 手	18 958.6	1 888.4	244.6	9 364.9	8 073.7	1 291.2	99.1	9.9	1.3	49.0	42.2	6.7
宮 城	28 165.7	2 997.9	58.3	13 839.5	11 144.3	2 695.2	106.0	11.3	0.2	52.1	41.9	10.1
秋 田	17 245.7	1 626.0	37.3	8 369.2	6 810.4	1 558.8	103.2	9.7	0.2	50.1	40.8	9.3
山 形	16 687.0	1 566.4	41.1	8 117.4	6 997.1	1 120.3	108.3	10.2	0.3	52.7	45.4	7.3
福 島	29 439.5	2 513.6	182.0	13 955.9	9 933.1	4 022.8	101.1	8.6	0.6	47.9	34.1	13.8
茨 城	33 977.5	3 463.4	69.2	15 053.9	11 008.8	4 045.1	102.9	10.5	0.2	45.6	33.3	12.2
栃 木	23 666.4	2 964.9	83.2	10 955.0	8 164.2	2 790.8	106.3	13.3	0.4	49.2	36.7	12.5
群 馬	27 420.9	2 675.6	78.6	12 730.4	9 235.7	3 494.7	108.0	10.5	0.3	50.1	36.4	13.8
埼 玉	68 988.1	7 166.0	433.8	29 322.7	21 685.0	7 637.7	109.5	11.4	0.7	46.5	34.4	12.1
千 葉	63 667.6	7 082.1	671.7	26 855.5	20 797.8	6 057.7	112.7	12.5	1.2	47.5	36.8	10.7
東 京	160 399.3	24 030.4	1 641.0	68 572.1	58 559.0	10 013.1	125.1	18.7	1.3	53.5	45.7	7.8
神 奈 川	87 829.1	11 212.4	728.7	38 211.2	32 445.5	5 765.7	118.4	15.1	1.0	51.5	43.7	7.8
新 潟	32 128.1	2 815.9	466.1	15 284.2	12 452.7	2 831.5	106.8	9.4	1.5	50.8	41.4	9.4
富 山	18 481.3	1 807.7	44.4	8 512.5	6 808.5	1 704.0	102.7	10.0	0.2	47.3	37.8	9.5
石 川	20 629.0	2 109.0	45.6	9 935.4	8 218.4	1 717.0	105.9	10.8	0.2	51.0	42.2	8.8
福 井	13 456.8	1 350.7	29.6	6 044.8	4 697.9	1 346.9	115.5	11.6	0.3	51.9	40.3	11.6
山 梨	11 787.9	1 224.7	29.5	5 244.7	4 185.3	1 059.4	104.5	10.9	0.3	46.5	37.1	9.4
長 野	30 544.7	2 995.9	245.6	14 069.5	11 782.9	2 286.6	122.8	12.0	1.0	56.6	47.4	9.2
岐 阜	23 062.1	2 407.7	216.7	11 107.9	8 810.9	2 297.0	110.1	11.5	1.0	53.0	42.1	11.0
静 岡	43 338.4	4 328.5	101.8	18 959.8	15 783.0	3 176.8	105.8	10.6	0.2	46.3	38.5	7.8
愛 知	77 623.7	9 222.4	689.7	36 673.3	29 945.5	6 727.8	113.7	13.5	1.0	53.7	43.8	9.9
三 重	22 530.1	2 183.5	51.0	10 472.9	8 309.0	2 163.9	106.7	10.3	0.2	49.6	39.3	10.2
滋 賀	17 346.2	1 951.1	64.2	8 186.5	7 235.0	951.5	116.1	13.1	0.4	54.8	48.4	6.4
京 都	40 103.3	4 837.0	119.3	17 832.0	14 512.0	3 320.0	109.6	13.2	0.3	48.7	39.7	9.1
大 阪	123 408.2	14 552.5	697.9	55 819.3	43 926.1	11 893.2	112.3	13.2	0.6	50.8	40.0	10.8
兵 庫	70 434.8	7 425.3	172.0	32 740.7	26 751.0	5 989.7	108.8	11.5	0.3	50.6	41.3	9.2
奈 良	17 905.2	2 023.6	56.6	7 981.6	6 455.5	1 526.1	108.2	12.2	0.3	48.2	39.0	9.2
和 歌 山	15 265.0	1 718.7	37.5	7 277.0	5 605.4	1 671.6	106.6	12.0	0.3	50.8	39.1	11.7
鳥 取	10 021.8	1 044.6	28.6	4 781.3	3 845.2	936.1	110.1	11.5	0.3	52.5	42.2	10.3
島 根	12 336.3	1 232.6	41.2	5 752.9	4 722.7	1 030.2	104.9	10.5	0.4	48.9	40.1	8.8
岡 山	34 385.1	3 904.2	256.1	15 007.7	12 533.8	2 473.9	112.9	12.8	0.8	49.3	41.1	8.1
広 島	44 852.3	4 111.3	270.3	21 198.8	15 946.9	5 251.9	107.2	9.8	0.6	50.7	38.1	12.6
山 口	27 367.5	2 255.9	55.6	12 674.7	9 426.5	3 248.2	99.1	8.2	0.2	45.9	34.1	11.8
徳 島	15 811.5	1 508.4	143.1	7 061.4	5 199.0	1 862.4	103.7	9.9	0.9	46.3	34.1	12.2
香 川	16 987.5	1 720.5	36.7	8 080.3	6 387.3	1 693.0	106.6	10.8	0.2	50.7	40.1	10.6
愛 媛	25 015.2	2 282.2	45.6	11 941.1	9 581.9	2 359.2	107.8	9.8	0.2	51.5	41.3	10.2
高 知	20 566.7	1 674.2	24.8	9 002.7	6 332.5	2 670.2	107.4	8.7	0.1	47.0	33.1	13.9
福 岡	95 422.9	9 458.0	654.9	44 151.2	34 314.5	9 836.7	108.9	10.8	0.7	50.4	39.2	11.2
佐 賀	16 286.1	1 467.0	31.7	7 768.0	5 786.8	1 981.2	105.7	9.5	0.2	50.4	37.5	12.9
長 崎	29 869.4	2 527.5	191.3	13 790.6	10 325.8	3 464.8	107.4	9.1	0.7	49.6	37.1	12.5
熊 本	37 954.7	3 195.7	76.3	17 397.1	12 983.0	4 414.1	105.9	8.9	0.2	48.6	36.2	12.3
大 分	23 370.8	2 121.6	31.9	10 982.8	8 221.8	2 761.0	112.1	10.2	0.2	52.7	39.4	13.2
宮 崎	20 882.0	1 704.1	32.9	10 540.6	7 536.3	3 004.3	104.1	8.5	0.2	52.5	37.6	15.0
鹿 児 島	37 327.0	2 844.8	168.5	17 014.6	11 805.1	5 209.5	105.6	8.1	0.5	48.1	33.4	14.7
沖 縄	23 849.2	2 308.6	66.8	10 520.9	7 947.0	2 573.9	123.3	11.9	0.3	54.4	41.1	13.3

統計表16 都道府県—18大都市・中核市(再掲)別にみた病院の常勤換算従事者数及び
100床当たり常勤換算従事者数

平成20(2008)年10月1日現在
(単位:人)

(2-2)

	従事者数						100床当たり従事者数						
	総数	医師 (再掲)	歯科医師 (再掲)	看護師・准看護師			総数	医師 (再掲)	歯科医師 (再掲)	看護師・准看護師			
				(再掲)	看護師	准看護師				(再掲)	看護師	准看護師	
18大都市(再掲)													
東京都	110 495.3	18 811.1	1 519.3	46 719.0	41 246.2	5 472.8	139.6	23.8	1.9	59.0	52.1	6.9	
札幌市	41 838.6	4 006.8	327.1	19 149.2	15 533.6	3 615.6	110.7	10.6	0.9	50.7	41.1	9.6	
仙台市	15 065.1	1 866.0	31.1	7 371.8	6 396.5	975.3	117.8	14.6	0.2	57.6	50.0	7.6	
さいたま市	9 770.5	1 117.0	21.0	4 495.3	3 640.5	854.8	121.0	13.8	0.3	55.7	45.1	10.6	
千葉市	11 415.5	1 439.7	267.0	5 070.3	4 361.6	708.7	127.6	16.1	3.0	56.7	48.8	7.9	
横浜市	34 004.0	4 457.2	410.1	15 271.6	13 160.8	2 110.8	121.9	16.0	1.5	54.7	47.2	7.6	
川崎市	12 529.3	1 987.9	29.5	5 573.8	4 914.1	659.7	122.5	19.4	0.3	54.5	48.0	6.4	
新潟市	12 949.5	1 332.6	403.3	5 977.6	4 854.5	1 123.1	115.1	11.8	3.6	53.1	43.1	10.0	
静岡市	8 157.0	881.5	22.0	3 991.9	3 547.8	444.1	99.5	10.8	0.3	48.7	43.3	5.4	
浜松市	10 976.9	1 267.7	31.6	4 576.2	3 876.9	699.3	113.9	13.2	0.3	47.5	40.2	7.3	
名古屋市	29 989.2	3 936.9	529.8	14 032.4	11 909.4	2 123.0	116.8	15.3	2.1	54.7	46.4	8.3	
京都市	26 729.1	3 582.3	89.5	11 709.6	9 807.1	1 902.5	112.5	15.1	0.4	49.3	41.3	8.0	
大阪市	41 544.5	5 427.6	339.0	19 037.1	15 869.0	3 168.1	124.3	16.2	1.0	57.0	47.5	9.5	
堺市	11 980.6	1 093.7	20.7	5 587.2	4 094.1	1 493.1	93.6	8.5	0.2	43.7	32.0	11.7	
神戸市	21 280.2	2 554.2	67.3	10 086.8	8 628.7	1 458.1	113.3	13.6	0.4	53.7	45.9	7.8	
広島市	17 445.4	1 827.6	212.7	8 151.3	6 456.1	1 695.2	115.1	12.1	1.4	53.8	42.6	11.2	
北九州市	20 327.0	2 098.1	137.5	9 762.9	7 910.9	1 852.0	106.4	11.0	0.7	51.1	41.4	9.7	
福岡市	26 585.9	3 173.7	460.9	12 441.9	10 458.7	1 983.2	121.5	14.5	2.1	56.9	47.8	9.1	
中核市(再掲)													
旭川市	8 908.6	909.4	21.5	4 063.4	3 104.9	958.5	117.2	12.0	0.3	53.5	40.9	12.6	
函館市	6 803.3	532.3	18.6	3 499.7	2 560.2	939.5	103.4	8.1	0.3	53.2	38.9	14.3	
青森市	4 849.2	347.5	9.4	2 398.0	1 917.3	480.7	94.1	6.7	0.2	46.5	37.2	9.3	
盛岡市	7 676.5	950.2	227.0	3 691.2	3 250.7	440.5	114.3	14.1	3.4	55.0	48.4	6.6	
秋田市	6 579.0	790.2	12.0	3 094.8	2 707.1	387.7	114.3	13.7	0.2	53.8	47.0	6.7	
郡山市	6 980.2	587.1	131.8	3 032.5	2 269.6	762.9	114.1	9.6	2.2	49.6	37.1	12.5	
いわき市	4 767.7	343.9	7.0	2 464.2	1 687.8	776.4	90.6	6.5	0.1	46.8	32.1	14.8	
宇都宮市	6 145.4	558.5	16.5	2 995.6	2 191.9	803.7	93.2	8.5	0.3	45.4	33.2	12.2	
川越市	5 247.6	673.3	24.8	2 117.4	1 554.2	563.2	117.2	15.0	0.6	47.3	34.7	12.6	
船橋市	4 985.2	478.5	8.1	2 013.6	1 622.9	390.7	117.3	11.3	0.2	47.4	38.2	9.2	
柏市	4 676.9	611.3	4.5	2 050.5	1 589.3	461.2	108.8	14.2	0.1	47.7	37.0	10.7	
横須賀市	4 433.1	520.3	219.4	1 846.6	1 659.0	187.6	124.9	14.7	6.2	52.0	46.7	5.3	
相模原市	9 448.0	1 212.8	14.7	3 850.6	3 131.6	719.0	121.7	15.6	0.2	49.6	40.3	9.3	
富山市	8 767.1	966.7	28.5	4 014.7	3 239.0	775.7	105.1	11.6	0.3	48.1	38.8	9.3	
金沢市	10 701.6	1 180.4	29.3	5 164.7	4 390.2	774.5	106.9	11.8	0.3	51.6	43.9	7.7	
長野市	5 610.9	520.2	15.2	2 868.3	2 402.9	465.4	116.1	10.8	0.3	59.3	49.7	9.6	
岐阜市	7 692.6	952.4	31.8	3 738.5	3 053.0	685.5	115.1	14.2	0.5	55.9	45.7	10.3	
豊橋市	4 850.3	418.0	13.1	2 372.5	1 656.5	716.0	88.9	7.7	0.2	43.5	30.4	13.1	
豊田市	3 990.9	444.6	10.1	1 902.0	1 561.7	340.3	132.6	14.8	0.3	63.2	51.9	11.3	
岡崎市	2 627.7	257.6	7.0	1 204.7	923.3	281.4	103.5	10.1	0.3	47.4	36.4	11.1	
高槻市	6 201.3	895.5	15.4	2 748.4	2 389.9	358.5	135.9	19.6	0.3	60.2	52.4	7.9	
東大阪市	4 975.9	507.4	8.0	2 174.8	1 595.5	579.3	107.9	11.0	0.2	47.2	34.6	12.6	
姫路市	7 390.2	675.3	9.4	3 527.4	2 930.0	597.4	121.3	11.1	0.2	57.9	48.1	9.8	
西宮市	5 988.7	940.4	28.1	2 622.0	2 239.0	383.0	120.4	18.9	0.6	52.7	45.0	7.7	
奈良市	4 362.9	454.6	2.6	2 008.1	1 596.9	411.2	102.4	10.7	0.1	47.1	37.5	9.7	
和歌山市	7 231.8	1 028.1	24.0	3 339.1	2 645.9	693.2	113.2	16.1	0.4	52.2	41.4	10.8	
岡山市	13 636.6	1 593.1	205.6	6 275.6	5 517.4	758.2	117.9	13.8	1.8	54.3	47.7	6.6	
倉敷市	10 425.5	1 552.0	33.8	4 222.0	3 640.5	581.5	135.0	20.1	0.4	54.7	47.2	7.5	
福山市	6 644.4	595.7	8.3	3 224.0	2 258.9	965.1	110.7	9.9	0.1	53.7	37.6	16.1	
下関市	5 487.1	453.0	9.6	2 508.0	1 786.1	721.9	95.6	7.9	0.2	43.7	31.1	12.6	
高松市	6 975.9	638.5	14.2	3 380.4	2 753.1	627.3	107.8	9.9	0.2	52.2	42.5	9.7	
松山市	8 972.2	900.3	9.6	4 277.4	3 656.9	620.5	114.1	11.4	0.1	54.4	46.5	7.9	
高知市	11 289.9	836.0	8.1	5 070.7	3 680.4	1 390.3	109.8	8.1	0.1	49.3	35.8	13.5	
久留米市	8 955.7	1 190.4	24.7	3 912.6	3 207.3	705.3	126.2	16.8	0.3	55.1	45.2	9.9	
長崎市	11 348.1	1 126.2	173.1	5 072.3	3 982.2	1 090.1	107.9	10.7	1.6	48.2	37.9	10.4	
熊本市	17 859.7	1 941.9	56.0	8 189.8	6 557.5	1 632.3	121.8	13.2	0.4	55.8	44.7	11.1	
大分市	8 142.8	691.0	10.8	3 979.9	3 050.3	929.6	107.5	9.1	0.1	52.5	40.3	12.3	
宮崎市	6 669.3	492.3	5.8	3 395.8	2 735.1	660.7	114.1	8.4	0.1	58.1	46.8	11.3	
鹿児島市	15 232.5	1 508.7	149.0	7 014.3	5 406.2	1 608.1	117.2	11.6	1.1	54.0	41.6	12.4	

(病院報告)

統計表17 都道府県別にみた病院における常勤換算医師数及び人口10万対常勤換算医師数の年次推移

(単位：人)

各年10月1日現在

	常勤換算医師数					人口10万対常勤換算医師数				
	平成16年 (2004)	17 ('05)	18 ('06)	19 ('07)	20 ('08)	平成16年 (2004)	17 ('05)	18 ('06)	19 ('07)	20 ('08)
全 国	177 613.2	180 022.3	181 190.8	183 828.3	187 947.6	139.1	140.9	141.8	143.9	147.2
北 海 道	8 387.7	8 537.2	8 568.5	8 661.1	8 808.2	148.6	151.7	153.0	155.5	159.1
青 森	1 604.0	1 622.1	1 637.9	1 632.3	1 636.9	110.5	112.9	115.1	116.0	117.6
岩 手	1 754.9	1 729.1	1 859.3	1 836.8	1 888.4	125.8	124.8	135.2	134.7	139.7
宮 城	2 769.9	2 849.0	2 920.9	2 960.3	2 997.9	116.8	120.7	124.0	126.1	128.1
秋 田	1 538.4	1 559.5	1 562.5	1 584.8	1 626.0	132.7	136.1	137.8	141.4	146.8
山 形	1 503.8	1 563.8	1 531.5	1 560.8	1 566.4	123.0	128.6	126.8	130.3	131.9
福 島	2 471.8	2 441.4	2 441.4	2 511.2	2 513.6	117.4	116.7	117.4	121.5	122.5
茨 城	3 328.6	3 605.3	3 383.7	3 328.0	3 463.4	111.4	121.2	113.9	112.1	116.8
栃 木	2 725.8	2 764.1	2 803.3	2 883.5	2 964.9	135.4	137.1	139.1	143.2	147.4
群 馬	2 599.5	2 558.9	2 591.0	2 621.3	2 675.6	127.9	126.4	128.2	130.0	133.0
埼 玉	6 859.7	6 711.8	6 801.5	7 057.5	7 166.0	97.3	95.1	96.2	99.5	100.7
千 葉	6 259.0	6 451.9	6 578.8	6 776.1	7 082.1	103.6	106.5	108.3	111.1	115.7
東 京	22 917.0	23 415.6	23 103.0	23 443.4	24 030.4	185.1	186.2	182.5	183.8	187.2
神 奈 川	10 182.7	10 360.5	10 637.5	10 764.1	11 212.4	116.6	117.8	120.5	121.2	125.7
新 潟	2 766.8	2 785.5	2 804.8	2 775.1	2 815.9	112.8	114.6	116.0	115.4	117.8
富 山	1 736.9	1 736.9	1 713.1	1 760.2	1 807.7	155.5	156.2	154.3	159.2	164.2
石 川	2 013.5	2 002.1	2 065.3	2 093.9	2 109.0	170.8	170.5	176.2	179.0	180.6
福 井	1 423.6	1 287.4	1 316.1	1 309.7	1 350.7	172.6	156.7	160.7	160.5	166.3
山 梨	1 253.5	1 231.0	1 217.7	1 207.4	1 224.7	141.5	139.2	138.4	137.7	140.6
長 野	2 677.1	2 784.9	2 845.3	2 940.6	2 995.9	121.1	126.8	130.0	134.9	138.0
岐 阜	2 295.5	2 185.0	2 358.6	2 345.9	2 407.7	108.8	103.7	112.0	111.5	114.7
静 岡	4 113.0	4 190.1	4 224.5	4 291.4	4 328.5	108.4	110.5	111.3	112.9	113.9
愛 知	8 567.8	8 591.0	8 965.1	9 038.2	9 222.4	119.1	118.4	122.7	122.8	124.6
三 重	2 129.1	2 101.5	2 124.5	2 149.4	2 183.5	114.2	112.6	113.4	114.6	116.5
滋 賀	1 835.4	1 865.6	1 898.7	1 924.2	1 951.1	133.8	135.2	136.7	137.8	139.2
京 都	4 527.2	4 833.0	4 715.1	4 851.7	4 837.0	171.6	182.5	178.4	184.1	184.0
大 阪	13 850.1	13 697.9	13 887.5	14 234.2	14 552.5	157.1	155.4	157.5	161.5	165.3
兵 庫	6 976.6	7 037.2	7 203.4	7 322.3	7 425.3	124.9	125.9	128.9	131.0	132.9
奈 良	1 913.1	2 099.8	2 007.3	2 001.4	2 023.6	133.7	147.7	141.8	141.9	144.1
和 歌 山	1 516.2	1 513.9	1 626.3	1 668.8	1 718.7	144.4	146.1	158.2	163.8	169.8
鳥 取	999.2	1 043.9	1 057.2	1 024.6	1 044.6	164.1	172.0	175.0	170.8	175.6
島 根	1 259.3	1 312.7	1 284.6	1 260.4	1 232.6	168.1	176.9	174.3	172.4	170.0
岡 山	3 186.9	3 286.5	3 372.1	3 456.0	3 904.2	163.3	167.9	172.5	177.0	200.4
広 島	4 419.3	4 466.7	4 035.1	4 024.1	4 111.3	153.6	155.3	140.4	140.1	143.3
山 口	2 200.3	2 170.3	2 184.0	2 227.1	2 255.9	146.3	145.4	147.3	151.1	154.2
徳 島	1 461.9	1 435.5	1 466.7	1 472.6	1 508.4	179.8	177.2	182.2	184.1	190.0
香 川	1 710.6	1 696.7	1 690.3	1 708.2	1 720.5	168.0	167.6	167.5	169.8	171.5
愛 媛	2 133.2	2 286.6	2 213.6	2 249.6	2 282.2	144.4	155.8	151.6	154.9	158.0
高 知	1 647.4	1 735.2	1 669.9	1 658.7	1 674.2	205.2	217.9	211.6	212.1	216.6
福 岡	9 028.4	9 070.1	9 208.4	9 346.5	9 458.0	178.5	179.6	182.2	184.9	187.1
佐 賀	1 399.0	1 391.6	1 399.2	1 432.9	1 467.0	160.8	160.6	162.1	166.8	171.4
長 崎	2 386.9	2 420.2	2 500.4	2 497.5	2 527.5	159.7	163.7	170.6	171.9	175.5
熊 本	2 954.0	2 978.3	3 058.7	3 121.2	3 195.7	159.5	161.7	166.6	170.7	175.5
大 分	1 981.0	1 944.3	1 969.5	2 059.0	2 121.6	163.0	160.7	163.3	171.2	176.8
宮 崎	1 654.6	1 754.1	1 657.8	1 711.4	1 704.1	142.4	152.1	144.4	149.7	150.0
鹿 児 島	2 757.5	2 865.4	2 855.0	2 802.6	2 844.8	155.9	163.4	163.8	162.0	165.7
沖 縄	1 935.5	2 051.2	2 174.2	2 240.3	2 308.6	142.4	150.6	158.9	163.2	167.8

(病院報告)

統計表18 開設者別にみた一般病院の100床当たり常勤換算従事者数

(単位：人)

平成20(2008)年10月1日現在

	総数	国	公的医療機関	社会保険関係 団体	医療法人	個人	その他
総数	118.8	122.1	127.8	136.3	107.0	88.9	143.3
医師	13.3	23.5	15.9	17.4	8.0	7.1	20.6
常勤	10.7	18.2	13.8	15.6	5.6	4.5	17.7
非常勤	2.6	5.2	2.1	1.8	2.3	2.6	2.9
歯科医師	0.7	2.3	0.4	0.3	0.1	0.1	2.5
常勤	0.6	1.8	0.3	0.3	0.1	0.1	2.2
非常勤	0.1	0.5	0.1	0.0	0.0	0.0	0.3
薬剤師	2.9	2.9	3.2	3.5	2.5	2.2	3.6
保健師	0.3	0.1	0.4	1.5	0.2	0.0	0.6
助産師	1.3	1.8	2.6	2.5	0.5	0.3	1.8
看護師	43.7	58.4	62.8	64.7	27.5	17.6	57.0
准看護師	10.0	1.8	4.7	2.9	15.2	17.7	6.4
看護業務補助者	11.9	4.1	6.1	5.4	16.8	17.7	10.3
理学療法士(P.T)	2.9	1.2	1.9	2.3	3.8	1.5	2.8
作業療法士(O.T)	1.5	0.6	0.9	0.8	2.0	0.5	1.7
視能訓練士	0.2	0.2	0.3	0.4	0.1	0.0	0.4
言語聴覚士	0.6	0.2	0.4	0.4	0.8	0.2	0.7
義肢装具士	0.0	0.0	0.0	0.0	0.0	-	0.0
歯科衛生士	0.3	0.3	0.3	0.4	0.2	0.1	0.7
歯科技工士	0.1	0.1	0.1	0.1	0.0	0.0	0.2
診療放射線技師	2.7	2.8	3.4	4.1	2.1	1.7	3.5
診療エックス線技師	0.0	-	0.0	0.0	0.0	0.0	0.0
臨床検査技師	3.4	3.9	4.7	6.4	2.1	1.4	5.2
衛生検査技師	0.0	0.0	0.0	0.0	0.0	0.0	0.0
臨床工学技士	0.9	0.6	0.9	1.2	0.8	0.4	1.1
あん摩マッサージ指圧師	0.2	0.1	0.1	0.1	0.3	0.5	0.1
柔道整復師	0.0	0.0	0.0	0.0	0.1	0.1	0.0
管理栄養士	1.2	0.8	1.0	1.4	1.3	1.2	1.2
栄養士	0.4	0.1	0.2	0.3	0.5	0.8	0.4
精神保健福祉士	0.1	0.1	0.1	0.0	0.2	0.1	0.1
社会福祉士	0.3	0.1	0.2	0.2	0.4	0.1	0.4
介護福祉士	1.9	0.1	0.4	0.3	3.2	1.4	1.7
その他の技術員	1.0	1.0	0.8	0.7	1.1	0.8	1.1
医療社会事業従事者	0.6	0.5	0.5	0.4	0.7	0.2	0.7
事務職員	11.3	9.6	10.5	13.4	11.3	9.6	13.5
その他の職員	5.1	5.1	4.9	5.0	5.2	5.6	5.2

(病院報告)

参考表1 診療科目別にみた一般病院数の年次推移（重複計上）

各年10月1日現在

	昭和62年 (1987)	平成2年 (' 90)	5年 (' 93)	8年 (' 96)	11年 (' 99)	14年 (2002)	17年 (' 05)	18年 (' 06)	19年 (' 07)
一般病院	8 765	9 022	8 767	8 421	8 222	8 116	7 952	7 870	7 785
内科	7 526	7 887	7 753	7 543	7 403	7 379	7 310	7 256	7 186
呼吸器科	2 204	2 466	2 516	2 456	2 278	2 381	2 508	2 516	2 525
消化器科（胃腸科）	3 901	4 228	4 247	4 219	4 093	4 137	4 263	4 250	4 244
循環器科	2 715	3 106	3 237	3 285	3 316	3 553	3 762	3 782	3 802
小児科	3 960	4 120	4 026	3 844	3 528	3 359	3 154	3 075	3 015
精神科	1 001	1 139	1 255	1 329	1 333	1 430	1 503	1 514	1 530
神経科	992	1 039	1 034	995	779	679	635	628	622
神経内科	912	1 168	1 327	1 434	1 427	1 637	1 828	1 854	1 896
心療内科 *	.	.	.	117	308	435	540	560	574
アレルギー科 *	.	.	.	99	311	396	431	437	452
リウマチ科 *	.	.	.	254	766	924	1 022	1 043	1 077
外科	6 090	6 298	6 145	5 904	5 598	5 448	5 268	5 191	5 113
整形外科	5 173	5 496	5 503	5 386	5 243	5 279	5 205	5 173	5 124
形成外科	492	629	737	820	826	919	1 020	1 036	1 063
美容外科	37	62	71	77	60	70	93	98	105
脳神経外科	1 857	2 133	2 257	2 311	2 269	2 365	2 426	2 443	2 451
呼吸器外科	286	337	384	433	389	459	550	572	592
心臓血管外科	322	407	472	545	677	774	841	865	872
小児外科	310	361	383	371	298	320	335	338	355
産婦人科	2 204	2 190	2 122	1 996	1 681	1 553	1 423	1 383	1 344
産科	269	270	218	152	203	197	193	193	195
婦人科	477	510	497	483	609	659	730	741	768
眼科	1 988	2 198	2 289	2 354	2 404	2 503	2 523	2 514	2 513
耳鼻いんこう科	1 892	2 049	2 115	2 119	2 089	2 112	2 093	2 078	2 069
気管食道科	185	211	210	211	172	154	143	144	142
皮膚科	2 724	2 943	3 012	2 995	2 920	3 007	3 062	3 037	3 044
泌尿器科	2 507	2 749	2 818	2 827	2 755	2 796	2 863	2 846	2 846
性病科	190	181	157	145	81	65	56	54	53
こう門科	1 120	1 276	1 323	1 389	1 332	1 338	1 364	1 358	1 359
リハビリテーション科	3 214	3 863	4 123	4 323	4 520	4 849	5 093	5 104	5 123
放射線科	3 601	3 839	3 868	3 844	3 649	3 615	3 588	3 570	3 552
麻酔科	1 393	1 680	1 832	2 182	2 294	2 426	2 542	2 568	2 587
歯科	1 432	1 524	1 528	1 516	1 341	1 265	1 222	1 198	1 192
矯正歯科	84	103	119	131	121	122	140	140	147
小児歯科	110	133	137	144	121	130	135	133	134
歯科口腔外科 *	.	.	.	228	509	642	745	764	788

（医療施設調査）

注：* 印は平成8年9月1日に新設されたものである。

参考表2 診療科目別にみた一般診療所数・歯科診療所数の年次推移（重複計上）

各年10月1日現在

	昭和62年 (1987)	平成2年 (' 90)	5年 (' 93)	8年 (' 96)	11年 (' 99)	14年 (2002)	17年 (' 05)
一般診療所	79 134	80 852	84 128	87 909	91 500	94 819	97 442
内科	53 078	54 019	55 940	58 110	60 211	61 917	63 286
呼吸器科	5 552	5 953	6 658	6 359	6 635	7 106	7 673
消化器科（胃腸科）	13 831	15 033	16 660	17 453	18 761	19 728	20 651
循環器科	7 726	8 531	9 806	10 269	11 041	11 882	12 863
小児科	28 233	27 747	27 370	27 095	26 788	25 862	25 318
精神科	1 765	2 159	2 644	3 198	3 682	4 352	5 144
神経科	1 604	1 797	2 016	2 231	2 454	2 590	2 839
神経内科	1 028	1 288	1 709	1 727	1 900	2 109	2 422
心療内科 *	.	.	.	662	1 573	2 317	3 092
アレルギー科 *	.	.	.	880	2 672	4 084	5 356
リウマチ科 *	.	.	.	1 089	2 492	3 192	3 761
外科	15 851	15 778	16 163	16 365	16 576	16 555	16 641
整形外科	8 482	9 200	10 235	11 119	12 016	12 695	13 205
形成外科	378	564	758	955	1 196	1 480	1 804
美容外科	154	247	364	377	460	604	824
脳神経外科	558	617	715	864	1 043	1 212	1 450
呼吸器外科	68	68	83	73	66	76	100
心臓血管外科	38	55	80	80	95	127	180
小児外科	302	291	311	275	270	239	249
産婦人科	6 054	5 388	4 869	4 225	4 096	3 878	3 622
産科	567	604	640	929	849	770	759
婦人科	1 828	2 057	2 316	2 740	2 662	2 593	2 600
眼科	6 358	6 748	7 403	7 940	8 259	8 529	8 760
耳鼻いんこう科	5 276	5 314	5 477	5 593	5 694	5 861	5 942
気管食道科	994	1 039	1 126	1 103	1 154	1 135	1 159
皮膚科	10 238	10 420	11 171	11 325	11 953	12 232	12 844
泌尿器科	3 839	3 753	3 929	3 821	3 920	4 020	4 152
性病科	1 297	1 143	1 004	768	668	629	597
こう門科	2 706	2 830	3 147	3 273	3 599	3 775	4 030
リハビリテーション科	3 949	7 118	8 750	9 602	10 912	12 305	13 489
放射線科	6 342	7 823	7 551	6 733	6 629	6 100	5 961
麻酔科	1 174	1 341	1 563	1 816	2 081	2 205	2 368
歯科	1 427	1 364	1 479	1 477	1 678	1 644	1 704
矯正歯科	26	32	41	57	65	76	108
小児歯科	49	48	82	95	118	136	166
歯科口腔外科 *	.	.	.	52	90	116	156
歯科診療所	48 300	52 216	55 906	59 357	62 484	65 073	66 732
歯科	47 785	51 584	55 143	58 447	61 439	63 923	65 522
矯正歯科	5 634	8 616	11 084	13 767	13 645	16 670	19 142
小児歯科	7 712	14 139	19 136	24 411	23 989	29 438	33 677
歯科口腔外科 *	.	.	.	9 878	8 003	11 162	14 282

（医療施設調査）

注：*印は平成8年9月1日に新設されたものである。