

厚生年金保険・国民年金事業の概況 (平成 25 年 6 月現在)

1. 総括

(1) 適用状況

○ 平成25年6月末の国民年金と厚生年金保険の被保険者数は、6,300万人であり、前年同月に比べて、35万人(0.6%)減少している。

表1 制度別適用状況

	事業所数	被保険者数(人)			標準報酬月額 の平均(円)
		総数	男子	女子	
厚生年金保険	1,772,013	35,374,200	22,618,628	12,755,572	302,993
船員以外	1,767,478	35,321,290	22,565,718	12,755,572	302,879
一般男子	・	22,565,100	22,565,100	・	343,824
女子	・	12,755,572	・	12,755,572	230,445
坑内員	・	618	618	・	337,217
船員	4,535	52,910	52,910	・	378,684
国民年金	・	27,622,279	9,375,877	18,246,402	・
第1号	・	17,790,487	9,168,506	8,621,981	・
任意加入	・	285,294	94,556	190,738	・
第3号	・	9,546,498	112,815	9,433,683	・
合計	・	62,996,479	31,994,505	31,001,974	・
人口	・	127,350,000	61,920,000	65,430,000	・
うち20～59歳	・	63,410,000	32,030,000	31,390,000	・
共済組合(平成24年3月末)	・	4,409,550	2,815,687	1,593,863	・

注1. 厚生年金保険の被保険者のうち、坑内員及び船員は全員男子とみなした。

2. 人口は翌月1日現在の推計人口(総務省統計局)である。

(2) 給付状況

○ 平成25年6月末の国民年金、厚生年金保険及び福祉年金の受給者数(同一の年金種別を除く延人数)は、4,279万人であり、前年同月に比べて、76万人(1.8%)増加している。

表2 制度別年金受給者数

(単位:人)

	総数	老齢給付		障害年金	遺族給付	
		老齢年金	通算老齢年金		遺族年金	通算遺族年金
厚生年金保険 計	31,777,038	14,327,588	12,003,178	391,384	5,012,960	41,928
旧共済組合を除く	31,211,608	13,982,986	11,911,473	387,066	4,889,191	40,892
旧法	2,095,829	848,825	690,211	51,205	465,554	40,034
新法	29,073,964	13,114,620	11,217,804	334,301	4,407,239	・
(再掲)基礎あり	19,294,557	10,334,668	8,667,108	221,062	71,719	・
基礎または定額あり	21,024,314	11,333,327	9,690,987	・	・	・
基礎繰上げあり	1,654,740	405,832	1,248,908	・	・	・
基礎繰上げなし	19,369,574	10,927,495	8,442,079	・	・	・
基礎及び定額なし	3,308,110	1,781,293	1,526,817	・	・	・
船員保険(旧法)	41,815	19,541	3,458	1,560	16,398	858
旧共済組合計	565,430	344,602	91,705	4,318	123,769	1,036
旧法	210,541	160,881	6,820	1,876	39,928	1,036
新法	354,889	183,721	84,885	2,442	83,841	・
(再掲)基礎あり	259,540	178,786	78,630	1,977	147	・
国民年金 計	30,561,502	27,812,891	867,797	1,779,108	101,706	・
旧法拠出制	2,317,268	1,361,372	867,797	70,235	17,864	・
新法基礎年金	28,244,234	26,451,519	・	1,708,873	83,842	・
(再掲)基礎のみ	8,091,152	6,601,600	・	1,464,759	24,793	・
福祉年金	1,711	1,711	・	・	・	・
合 計	42,786,154	31,628,736	4,125,237	1,947,453	5,042,800	41,928

注1. 新法老齢厚生年金のうち、旧法の老齢年金に相当するものは「老齢年金」に、それ以外のものは「通算老齢年金」に計上している。新法退職共済年金についても同様。(表3において同じ。)

2. 人数の合計は、厚生年金保険と同一の年金種別の基礎年金を併給している者の重複分を控除した数である。

3. 「基礎あり」は、同一の年金種別の基礎年金の受給権を有する者をいう。

4. 「基礎のみ」は、同一の年金種別の厚生年金保険(旧共済組合を除く。)の受給権を有しない基礎年金受給者をいう。

5. 寡婦年金については、新法においても存続しているが、第1号被保険者であった夫の妻のみに対して適用され、基礎年金一律の給付ではないため、新法分も便宜上旧法拠出制に計上している。(表3において同じ。)

- 平成25年6月末の国民年金、厚生年金保険及び福祉年金の受給者の年金総額は、46兆6千億円であり、前年同月に比べて、1兆円（2.2%）増加している。

表3 制度別受給者年金総額

（単位：百万円）

	総 数	老齢給付		障害年金	遺族給付	
		老齢年金	通算老齢年金		遺族年金	通算遺族年金
厚生年金保険 計	26,365,528	18,494,695	2,396,234	299,293	5,164,264	11,042
厚生年金基金代行分除く	24,657,320	16,903,276	2,279,445	299,293	5,164,264	11,042
旧共済組合を除く	25,578,416	17,885,651	2,372,328	294,708	5,014,939	10,791
旧 法	2,320,375	1,495,779	267,065	60,860	486,099	10,572
厚生年金基金代行分除く	2,293,687	1,473,639	262,517	60,860	486,099	10,572
新 法	23,171,214	16,333,556	2,104,018	230,612	4,503,028	・
(別掲) 基礎年金	13,315,787	7,314,898	5,738,648	190,409	71,832	・
厚生年金基金代行分除く	21,489,694	14,764,278	1,991,776	230,612	4,503,028	・
船員保険(旧法)	86,827	56,316	1,245	3,235	25,812	219
旧共済組合計	787,111	609,044	23,907	4,585	149,325	251
旧 法	435,143	380,971	3,240	2,958	47,722	251
新 法	351,969	228,073	20,666	1,627	101,603	・
(別掲) 基礎年金	194,115	134,262	58,045	1,659	149	・
国民年金 計	20,191,799	18,334,684	193,619	1,566,138	97,358	・
旧法抛出处	925,178	661,062	193,619	62,274	8,224	・
新法基礎年金	19,266,621	17,673,622	・	1,503,864	89,134	・
(再掲) 基礎のみ	5,447,422	4,127,571	・	1,294,439	25,413	・
福祉年金	689	689	・	・	・	・
合 計	46,558,016	36,830,068	2,589,853	1,865,431	5,261,622	11,042

注1. 年金総額には一部停止額を含む。

注2. 「基礎のみ」は同一の年金種別の厚生年金保険（旧共済組合を除く。）の受給権を有しない基礎年金受給者の年金総額である。

2. 厚生年金保険

(1) 適用状況

- 平成25年6月末の厚生年金保険の適用事業所数は177万事業所であり、前年同月に比べて2万事業所（1.2%）増加している。

図1 厚生年金保険 適用事業所数の推移

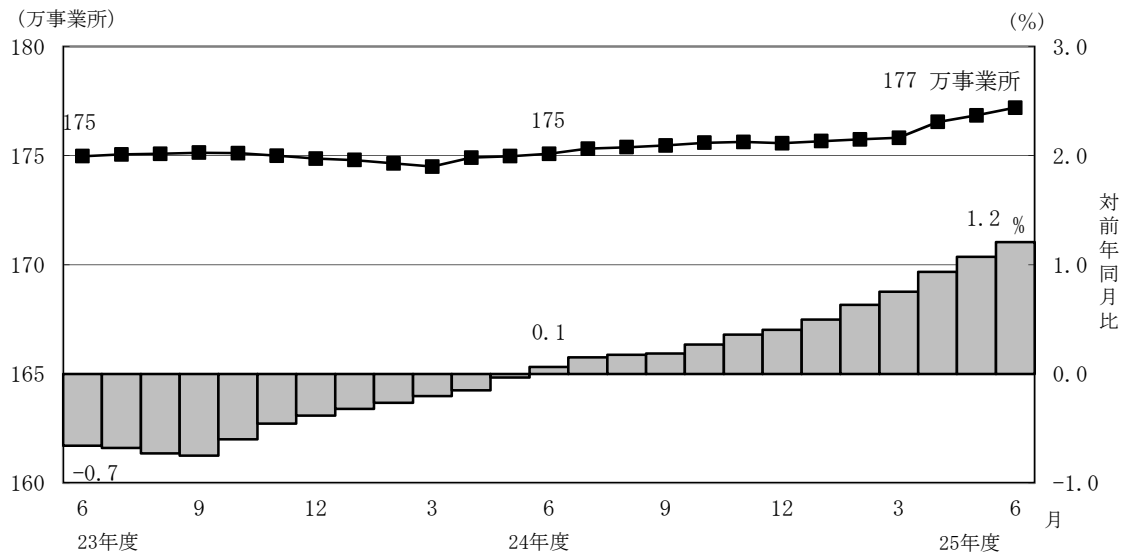

- 厚生年金保険の被保険者数は3,537万人となっており、前年同月に比べて30万人(0.8%)増加している。内訳をみると、一般男子が2,257万人(対前年同月比11万人、0.5%増)、女子が1,276万人(対前年同月比19万人、1.5%増)、坑内員が6百人(対前年同月比6人、1.0%増)、船員が5万人(対前年同月比8百人、1.6%減)である。

図2 厚生年金保険 被保険者数の推移

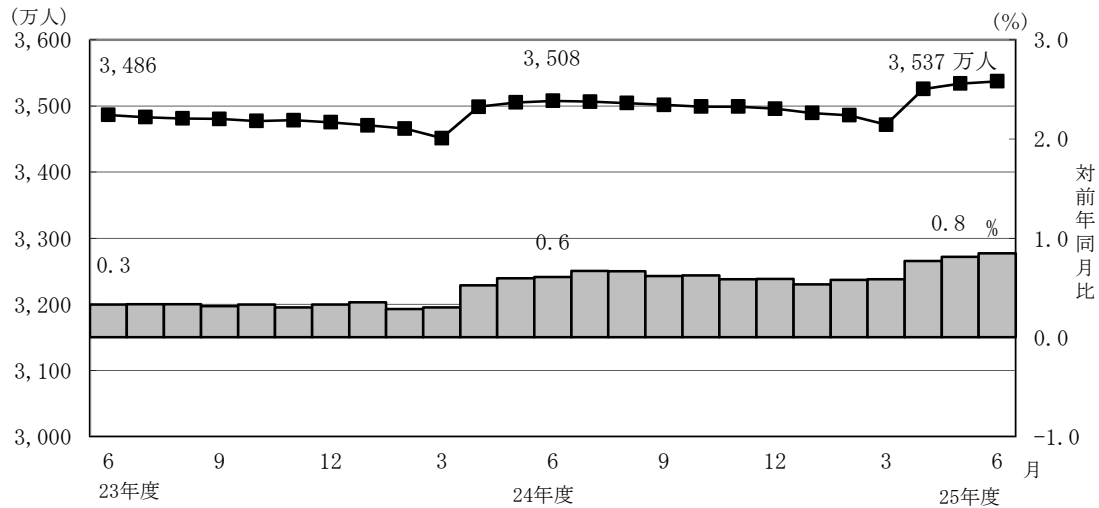

- 標準報酬月額平均は、30万2,993円となっており、前年同月に比べて0.5%増加している。内訳をみると、一般男子は34万3,824円(対前年同月比0.5%増)、女子は23万445円(対前年同月比0.8%増)、坑内員は33万7,217円(対前年同月比2.1%減)、船員が37万8,684円(対前年同月比0.5%増)である。

図3 厚生年金保険 標準報酬月額平均の推移

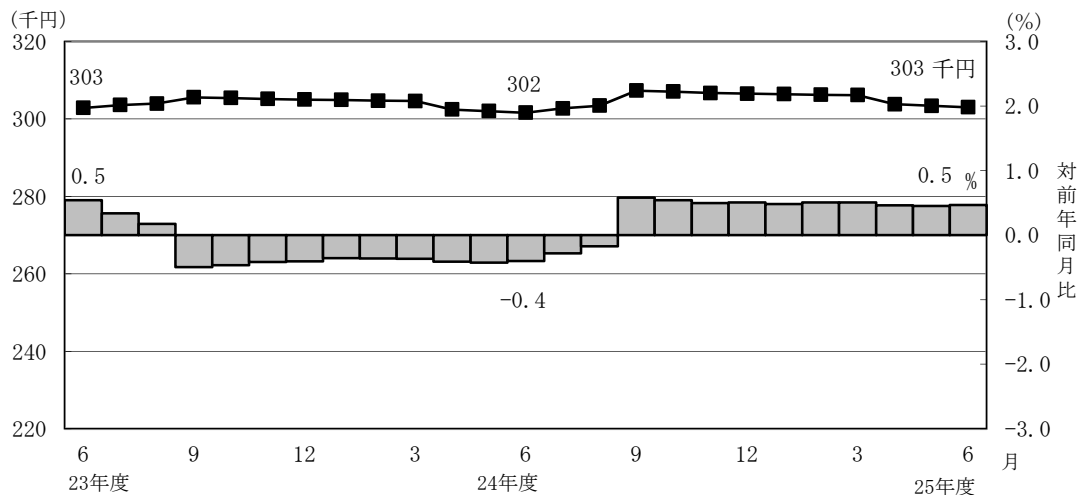

- 賞与支給事業所数は16万事業所、賞与支給被保険者数は924万人、標準賞与額の平均は54万9,493円となっている。

(2) 給付状況

- 平成25年6月末の厚生年金保険受給者数は3,178万人（旧法厚年分210万人、新法厚年分2,907万人、旧法船保分4万人、旧共済分57万人）で、前年同月に比べて100万人（3.2%）増加している。
- 老齢給付の受給者数は2,633万人（旧法厚年分154万人、新法厚年分2,433万人、旧法船保分2万人、旧共済分44万人）で、前年同月に比べて89万人（3.5%）増加している。
- 障害給付の受給者数は39万人（旧法厚年分5万人、新法厚年分33万人、旧法船保分2千人、旧共済分4千人）で、前年同月に比べて7千人（1.7%）増加している。
- 遺族給付の受給者数は505万人（旧法厚年分51万人、新法厚年分441万人、旧法船保分2万人、旧共済分12万人）で、前年同月に比べて11万人（2.1%）増加している。

図4 厚生年金保険受給者数の推移

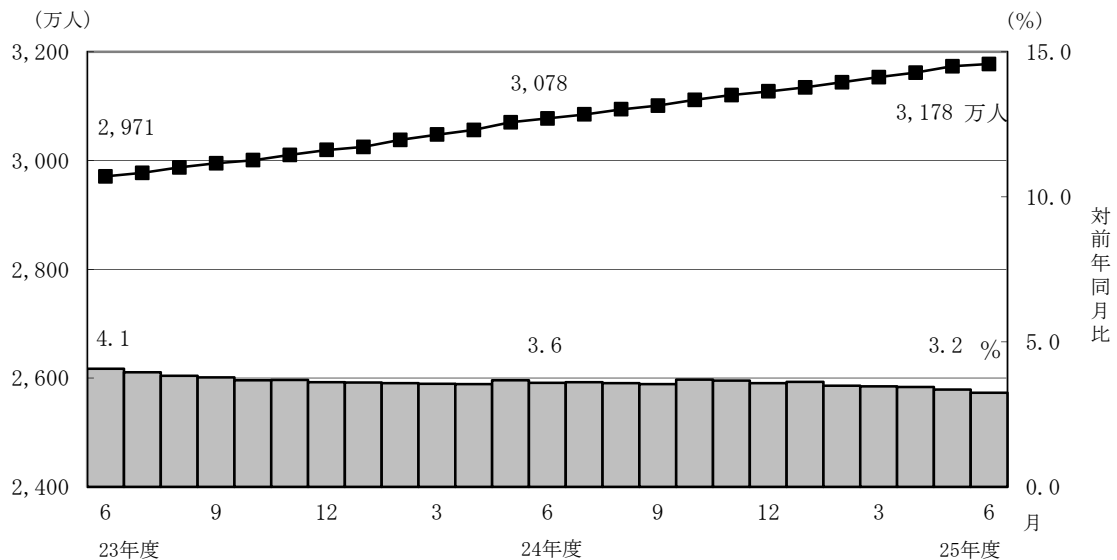

- 平成25年6月末の老齢年金受給者の平均年金月額は、15万897円となっている。老齢年金の新規裁定者（受給者）の平均年金月額は、7万4,525円である。

- 平成25年6月末における失業給付との調整に該当する受給権者数は7万人、高年齢雇用継続給付との併給調整に該当する受給権者数は35万人となっている。

表4 雇用保険の給付と老齢厚生年金との調整

	失 業 給 付									
	件数（人）			総停止年金額（千円）			平均停止月額（円）			
	計	老齢相当	通老相当	計	老齢相当	通老相当	計	老齢相当	通老相当	
平成 25年	1 月	73,719	59,466	14,253	59,038,987	55,861,484	3,177,504	66,739	78,282	18,578
	2 月	69,246	56,162	13,084	55,673,060	52,786,745	2,886,315	66,999	78,325	18,383
	3 月	68,582	55,391	13,191	55,282,812	52,364,740	2,918,072	67,174	78,780	18,435
	4 月	63,848	51,341	12,507	50,948,327	48,195,165	2,753,163	66,497	78,227	18,344
	5 月	62,395	50,243	12,152	49,182,097	46,525,570	2,656,527	65,686	77,168	18,217
	6 月	72,428	58,104	14,324	56,446,101	53,360,738	3,085,363	64,945	76,530	17,950

	高 年 齢 雇 用 継 続 給 付									
	件数（人）			高年齢雇用継続給付による停止総額（千円）			平均停止月額（円）			
	計	老齢相当	通老相当	計	老齢相当	通老相当	計	老齢相当	通老相当	
平成 25年	1 月	361,891	352,264	9,627	46,175,298	45,286,229	889,069	10,633	10,713	7,696
	2 月	359,121	349,638	9,483	45,901,147	45,022,874	878,273	10,651	10,731	7,718
	3 月	360,777	351,156	9,621	46,041,600	45,152,211	889,389	10,635	10,715	7,704
	4 月	353,252	343,941	9,311	45,065,286	44,201,312	863,974	10,631	10,710	7,733
	5 月	342,811	333,721	9,090	43,678,067	42,843,833	834,234	10,618	10,699	7,648
	6 月	346,198	336,984	9,214	44,147,597	43,301,104	846,492	10,627	10,708	7,656

3. 国民年金

(1) 適用状況

- 平成25年6月末の第1号被保険者数（任意加入被保険者を含む。）は、1,808万人となっており、前年同月に比べて48万人（2.6%）減少している。内訳をみると、男子は926万人（対前年同月比22万人、2.3%減）、女子は881万人（対前年同月比27万人、2.9%減）である。

図5 国民年金第1号被保険者数（任意加入を含む）の推移

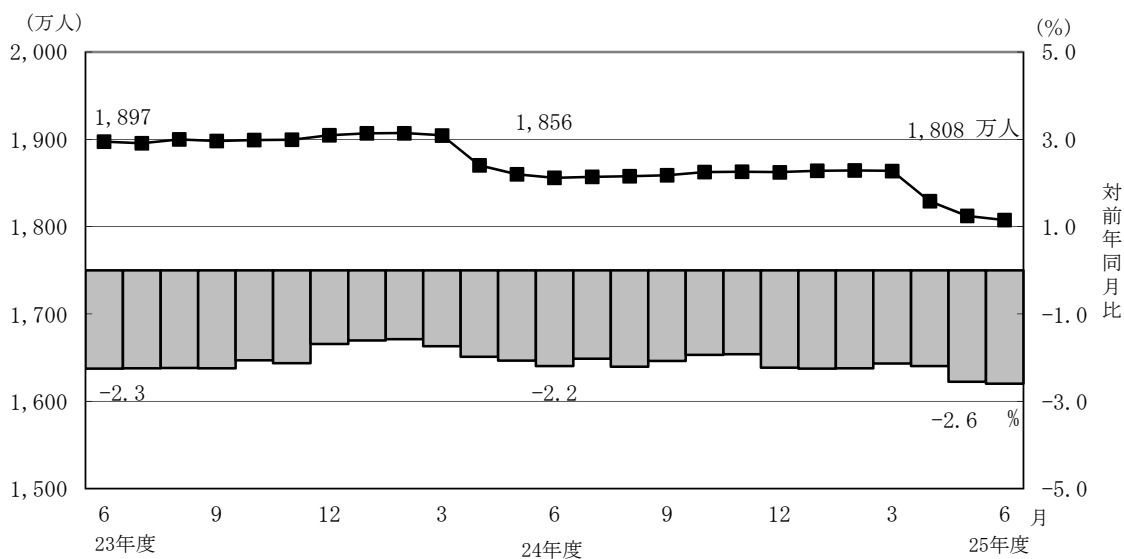

- 第3号被保険者数は955万人となっており、前年同月に比べて17万人（1.7%）減少している。内訳をみると、男子は11万人（対前年同月比1千人、0.6%増）、女子は943万人（対前年同月比17万人、1.8%減）となっている。

図6 国民年金第3号被保険者数の推移

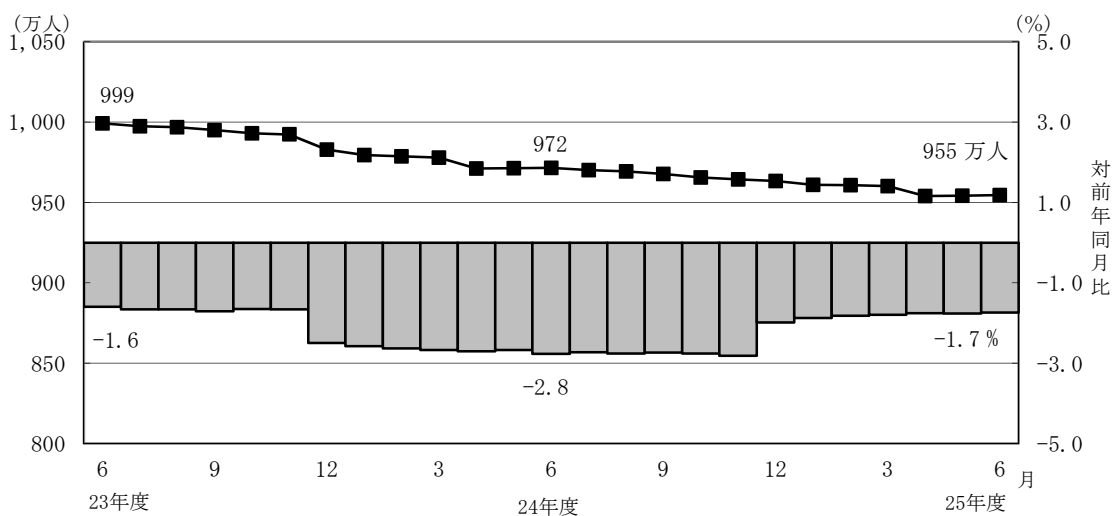

(2) 給付状況

- 平成25年6月末の国民年金受給者数は3,056万人（旧法拠出制232万人、基礎年金2,824万人）で、前年同月に比べて119万人（4.0%）増加している。
- 老齢給付の受給者数は2,868万人（旧法拠出制223万人、基礎年金2,645万人）で、前年同月に比べて116万人（4.2%）増加している。
- 障害給付の受給者数は178万人（旧法拠出制7万人、基礎年金171万人）で、前年同月に比べて3万人（1.6%）増加している。
- 遺族給付の受給者数は10万人（旧法拠出制2万人、基礎年金8万人）で、前年同月に比べて5千人（4.3%）減少している。

図7 国民年金受給者数の推移

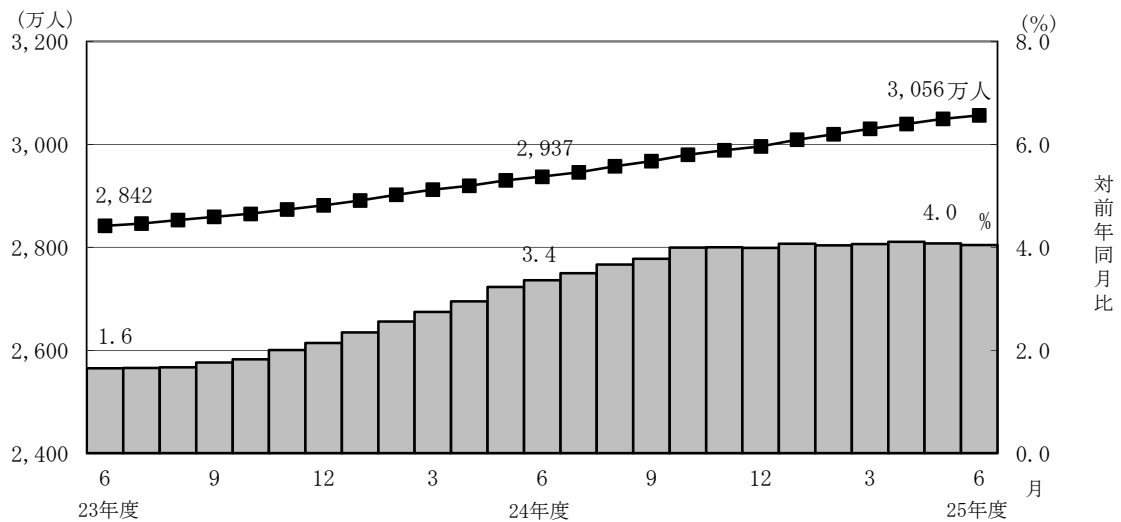

- 国民年金の老齢年金受給者の平均年金月額は、平成25年6月末で5万4,935円となっている。

老齢年金の新規裁定者（受給者）の平均年金月額は、5万1,384円となっている。

- 旧法老齢年金受給権者及び厚生年金の受給権を有しない老齢基礎年金受給権者について繰上げ受給の状況をみると、6月は新規裁定者1万9千人のうち繰上げ受給権者が3千人となっており、繰上げ受給率は15.9%である。なお、平成24年度新規裁定者の繰上げ受給率は18.5%となっている。

第1表 制度別適用状況

[平成25年6月末現在]

	事業所数	被保険者数(人)			標準報酬月額 の平均(円)
		総数	男子	女子	
厚生年金保険	1,772,013	35,374,200	22,618,628	12,755,572	302,993
船員以外	1,767,478	35,321,290	22,565,718	12,755,572	302,879
一般男子	・	22,565,100	22,565,100	・	343,824
女子	・	12,755,572	・	12,755,572	230,445
坑内員	・	618	618	・	337,217
船員	4,535	52,910	52,910	・	378,684
国民年金	・	27,622,279	9,375,877	18,246,402	・
第1号	・	17,790,487	9,168,506	8,621,981	・
任意加入	・	285,294	94,556	190,738	・
第3号	・	9,546,498	112,815	9,433,683	・
合計	・	62,996,479	31,994,505	31,001,974	・
人口	・	127,350,000	61,920,000	65,430,000	・
うち20～59歳	・	63,410,000	32,030,000	31,390,000	・
共済組合(平成24年3月末)	・	4,409,550	2,815,687	1,593,863	・

- 注1. 厚生年金保険の被保険者のうち、坑内員及び船員は全員男子とみなした。
 2. 人口は翌月1日現在の推計人口(総務省統計局)である。

賞与支払状況

[平成25年6月末現在]

	事業所数	被保険者数(人)			標準賞与額 の平均(円)
		総数	男子	女子	
厚生年金保険	161,097	9,244,407	6,061,076	3,183,331	549,493
船員以外	160,811	9,240,559	6,057,228	3,183,331	549,477
一般男子	・	6,057,107	6,057,107	・	649,520
女子	・	3,183,331	・	3,183,331	359,118
坑内員	・	121	121	・	563,364
船員	286	3,848	3,848	・	587,872

- 注. 厚生年金保険の被保険者のうち、坑内員及び船員は全員男子とみなした。

第 2 表 国民年金保険料収入状況

	件数 (件)	金額 (千円)
保 険 料 収 入	1,173,073	48,752,848
現 年 度 収 入	789,402	38,706,320
過 年 度 収 入	383,671	10,046,528
歳 入 代 理 店 等	1,170,219	24,782,556
一 般 保 険 料	1,017,495	15,656,220
前 納 保 険 料	31,732	4,177,149
追 納 保 険 料	39,652	1,835,235
後 納 保 険 料	81,340	3,113,952
納 付 受 託 機 関	2,854	23,970,293

注. 納付受託機関については、一般、前納、追納及び後納保険料に係る内訳がない。

第3表 制度別年金受給者数

ア. 平成 25 年 6 月末現在

(単位：人)

	総 数	老齢給付		障害年金	遺族給付	
		老齢年金	通算老齢年金		遺族年金	通算遺族年金
厚生年金保険 計	31,777,038	14,327,588	12,003,178	391,384	5,012,960	41,928
旧共済組合を除く	31,211,608	13,982,986	11,911,473	387,066	4,889,191	40,892
旧 法	2,095,829	848,825	690,211	51,205	465,554	40,034
新 法	29,073,964	13,114,620	11,217,804	334,301	4,407,239	.
(再掲) 基礎あり	19,294,557	10,334,668	8,667,108	221,062	71,719	.
基礎または定額あり	21,024,314	11,333,327	9,690,987	.	.	.
基礎繰上げあり	1,654,740	405,832	1,248,908	.	.	.
基礎繰上げなし	19,369,574	10,927,495	8,442,079	.	.	.
基礎及び定額なし	3,308,110	1,781,293	1,526,817	.	.	.
船員保険 (旧法)	41,815	19,541	3,458	1,560	16,398	858
旧共済組合計	565,430	344,602	91,705	4,318	123,769	1,036
旧 法	210,541	160,881	6,820	1,876	39,928	1,036
新 法	354,889	183,721	84,885	2,442	83,841	.
(再掲) 基礎あり	259,540	178,786	78,630	1,977	147	.
国民年金 計	30,561,502	27,812,891	867,797	1,779,108	101,706	.
旧法抛出处	2,317,268	1,361,372	867,797	70,235	17,864	.
新法基礎年金	28,244,234	26,451,519	.	1,708,873	83,842	.
(再掲) 基礎のみ	8,091,152	6,601,600	.	1,464,759	24,793	.
福祉年金	1,711	1,711
合 計	42,786,154	31,628,736	4,125,237	1,947,453	5,042,800	41,928

注. 人数の合計は、厚生年金保険と同一の年金種別の基礎年金を併給している者の重複分を控除した数である。

イ. 平成 25 年 6 月新規裁定

(単位：人)

	総 数	老齢給付		障害年金	遺族給付	
		老齢年金	通算老齢年金		遺族年金	通算遺族年金
厚生年金保険 計	110,044	22,587	55,934	2,477	29,044	2
旧共済組合を除く	109,994	22,580	55,894	2,477	29,041	2
旧 法	443	31	406	2	2	2
新 法	109,544	22,548	55,482	2,475	29,039	.
(再掲) 基礎あり	17,643	3,402	12,073	1,210	958	.
基礎または定額あり	21,382	5,060	16,322	.	.	.
基礎繰上げあり	3,981	1,268	2,713	.	.	.
基礎繰上げなし	17,401	3,792	13,609	.	.	.
基礎及び定額なし	56,648	17,488	39,160	.	.	.
船員保険 (旧法)	7	1	6	-	-	-
旧共済組合計	50	7	40	-	3	-
旧 法	7	3	4	-	-	-
新 法	43	4	36	-	3	.
(再掲) 基礎あり	26	-	26	-	-	.
国民年金 計	41,877	34,162	85	6,535	1,095	.
旧法抛出处	146	1	85	2	58	.
新法基礎年金	41,731	34,161	.	6,533	1,037	.
(再掲) 基礎のみ	24,271	18,676	.	5,319	276	.
福祉年金	-	-
合 計	134,252	53,347	43,920	7,802	29,181	2

第 4 表 制度別受給者年金総額

平成 25 年 6 月末現在

(単位：百万円)

	総 数	老齢給付		障害年金	遺族給付	
		老齢年金	通算老齢年金		遺族年金	通算遺族年金
厚生年金保険 計	26,365,528	18,494,695	2,396,234	299,293	5,164,264	11,042
厚生年金基金代行分除く	24,657,320	16,903,276	2,279,445	299,293	5,164,264	11,042
旧共済組合を除く	25,578,416	17,885,651	2,372,328	294,708	5,014,939	10,791
旧 法	2,320,375	1,495,779	267,065	60,860	486,099	10,572
厚生年金基金代行分除く	2,293,687	1,473,639	262,517	60,860	486,099	10,572
新 法	23,171,214	16,333,556	2,104,018	230,612	4,503,028	・
(別掲) 基礎年金	13,315,787	7,314,898	5,738,648	190,409	71,832	・
厚生年金基金代行分除く	21,489,694	14,764,278	1,991,776	230,612	4,503,028	・
船員保険 (旧法)	86,827	56,316	1,245	3,235	25,812	219
旧共済組合計	787,111	609,044	23,907	4,585	149,325	251
旧 法	435,143	380,971	3,240	2,958	47,722	251
新 法	351,969	228,073	20,666	1,627	101,603	・
(別掲) 基礎年金	194,115	134,262	58,045	1,659	149	・
国民年金 計	20,191,799	18,334,684	193,619	1,566,138	97,358	・
旧法拋出制	925,178	661,062	193,619	62,274	8,224	・
新法基礎年金	19,266,621	17,673,622	・	1,503,864	89,134	・
(再掲) 基礎のみ	5,447,422	4,127,571	・	1,294,439	25,413	・
福祉年金	689	689	・	・	・	・
合 計	46,558,016	36,830,068	2,589,853	1,865,431	5,261,622	11,042

第5表 制度別受給者平均年金月額

ア. 平成 25 年 6 月末現在

(単位：円)

	総 数	老齢給付		障害年金	遺族給付	
		老齢年金	通算老齢年金		遺族年金	通算遺族年金
厚生年金保険 計	104,571	150,897	56,880	104,620	87,045	21,947
厚生年金基金代行分除く	100,091	141,641	56,069	104,620	87,045	21,947
旧共済組合を除く	103,845	150,186	56,745	104,443	86,701	21,990
旧 法	92,262	146,848	32,244	99,046	87,011	22,006
厚生年金基金代行分除く	91,200	144,674	31,695	99,046	87,011	22,006
新 法	104,581	150,268	58,261	104,951	86,503	・
厚生年金基金代行分除く	99,761	140,296	57,427	104,951	86,503	・
基礎または定額あり	117,422	161,753	65,578	・	・	・
基礎繰上げあり	71,489	131,837	51,879	・	・	・
基礎繰上げなし	121,346	162,864	67,604	・	・	・
基礎及び定額なし	47,019	77,192	11,817	・	・	・
船員保険 (旧法)	173,039	240,161	30,007	172,825	131,177	21,255
旧共済組合計	144,614	179,750	74,470	120,501	100,640	20,223
旧 法	172,232	197,336	39,594	131,385	99,601	20,223
新 法	128,229	164,350	77,273	112,139	101,135	・
国民年金 計	55,058	54,935	18,593	73,358	79,771	・
旧法抛出し	33,271	40,465	18,593	73,887	38,362	・
新法基礎年金	56,845	55,679	・	73,336	88,594	・
(再掲) 基礎のみ	56,105	52,103	・	73,643	85,417	・
福祉年金	33,575	33,575	・	・	・	・
合 計	90,680	97,037	52,317	79,824	86,949	21,947

注. 平均年金月額には、基礎年金額を含む。

イ. 平成 25 年 6 月新規裁定

(単位：円)

	総 数	老齢給付		障害年金	遺族給付	
		老齢年金	通算老齢年金		遺族年金	通算遺族年金
厚生年金保険 計	51,387	74,525	21,106	97,938	87,740	34,938
基金代行分除く	49,343	67,198	20,045	97,938	87,740	34,938
旧共済組合を除く	51,383	74,499	21,088	97,938	87,748	34,938
旧 法	23,373	129,767	14,614	86,092	78,108	34,938
厚生年金基金代行分除く	23,255	129,747	14,487	86,092	78,108	34,938
新 法	51,497	74,421	21,135	97,948	87,748	・
厚生年金基金代行分除く	49,445	67,081	20,066	97,948	87,748	・
基礎または定額あり	64,499	125,780	45,501	・	・	・
基礎繰上げあり	65,639	102,196	48,553	・	・	・
基礎繰上げなし	64,238	133,667	44,893	・	・	・
基礎及び定額なし	25,977	59,560	10,980	・	・	・
船員保険 (旧法)	34,824	125,967	19,633	-	-	-
旧共済組合計	60,044	157,960	46,723	-	9,186	-
旧 法	89,362	187,442	15,802	-	-	-
新 法	55,272	135,848	50,159	-	9,186	・
国民年金 計	55,399	51,384	9,032	71,952	85,470	・
旧法抛出し	21,849	33,575	9,032	73,733	38,643	・
新法基礎年金	55,516	51,384	・	71,952	88,089	・
(再掲) 基礎のみ	59,086	55,158	・	71,680	82,129	・
福祉年金	-	-	・	・	・	・
合 計	52,748	61,559	13,893	80,018	87,832	34,938

第 6 表 制度別年金受給権者数

ア. 平成 25 年 6 月末現在

(単位：人)

	総 数	老齢給付		障害年金	遺族給付	
		老齢年金	通算老齢年金		遺族年金	通算遺族年金
厚生年金保険 計	34,263,919	15,297,366	12,992,981	566,645	5,353,110	53,817
旧共済組合を除く	33,678,795	14,949,510	12,894,632	559,910	5,222,032	52,711
旧 法	2,193,109	849,788	693,461	86,208	511,939	51,713
新 法	31,443,081	14,080,150	12,197,707	471,804	4,693,420	・
（再掲）基礎あり	20,471,996	10,684,895	9,362,860	270,156	154,085	・
基礎または定額あり	22,310,268	11,798,814	10,511,454	・	・	・
基礎繰上げあり	1,710,733	410,979	1,299,754	・	・	・
基礎繰上げなし	20,599,535	11,387,835	9,211,700	・	・	・
基礎及び定額なし	3,967,589	2,281,336	1,686,253	・	・	・
船員保険（旧法）	42,605	19,572	3,464	1,898	16,673	998
旧共済組合計	585,124	347,856	98,349	6,735	131,078	1,106
旧 法	213,586	161,121	6,829	2,484	42,046	1,106
新 法	371,538	186,735	91,520	4,251	89,032	・
（再掲）基礎あり	269,593	181,649	85,084	2,709	151	・
国民年金 計	31,097,926	28,073,382	870,423	1,908,995	245,126	・
旧法拠出制	2,366,421	1,389,576	870,423	75,536	30,886	・
新法基礎年金	28,731,505	26,683,806	・	1,833,459	214,240	・
（再掲）基礎のみ	8,259,509	6,636,051	・	1,563,303	60,155	・
福祉年金	3,194	3,194	・	・	・	・
合 計	44,623,450	32,507,398	4,415,460	2,202,775	5,444,000	53,817

注. 人数の合計は、厚生年金保険と同一の年金種別の基礎年金を併給している者の重複分を控除した数である。

イ. 平成 25 年 6 月新規裁定

(単位：人)

	総 数	老齢給付		障害年金	遺族給付	
		老齢年金	通算老齢年金		遺族年金	通算遺族年金
厚生年金保険 計	124,251	31,368	59,529	2,569	30,783	2
旧共済組合を除く	124,194	31,360	59,484	2,569	30,779	2
旧 法	443	31	406	2	2	2
新 法	123,744	31,328	59,072	2,567	30,777	・
（再掲）基礎あり	18,877	3,467	12,118	1,238	2,054	・
基礎または定額あり	23,158	5,972	17,186	・	・	・
基礎繰上げあり	4,058	1,327	2,731	・	・	・
基礎繰上げなし	19,100	4,645	14,455	・	・	・
基礎及び定額なし	67,242	25,356	41,886	・	・	・
船員保険（旧法）	7	1	6	-	-	-
旧共済組合計	57	8	45	-	4	-
旧 法	7	3	4	-	-	-
新 法	50	5	41	-	4	・
（再掲）基礎あり	29	-	29	-	-	・
国民年金 計	43,980	34,386	85	6,606	2,903	・
旧法拠出制	283	1	85	2	195	・
新法基礎年金	43,697	34,385	・	6,604	2,708	・
（再掲）基礎のみ	24,820	18,800	・	5,366	654	・
福祉年金	-	-	・	・	・	・
合 計	149,325	62,287	47,467	7,937	31,632	2

第 7 表 制度別受給権者年金総額

平成 25 年 6 月末現在

(単位：百万円)

	総 数	老齢給付		障害年金	遺族給付	
		老齢年金	通算老齢年金		遺族年金	通算遺族年金
厚生年金保険 計	27,843,850	19,495,887	2,573,662	450,887	5,309,321	14,092
厚生年金基金代行分除く	25,937,521	17,716,969	2,446,252	450,887	5,309,321	14,092
旧共済組合を除く	27,045,798	18,884,309	2,548,452	444,207	5,155,004	13,825
旧 法	2,409,956	1,497,480	267,857	100,711	530,335	13,572
厚生年金基金代行分除く	2,383,227	1,475,307	263,301	100,711	530,335	13,572
新 法	24,548,104	17,330,439	2,279,348	339,738	4,598,578	・
(別掲) 基礎年金	14,005,891	7,530,518	6,131,735	222,313	121,324	・
厚生年金基金代行分除く	22,668,504	15,573,694	2,156,494	339,738	4,598,578	・
船員保険 (旧法)	87,738	56,390	1,247	3,758	26,090	253
旧共済組合計	798,051	611,578	25,210	6,680	154,317	267
旧 法	438,392	381,374	3,244	3,727	49,780	267
新 法	359,660	230,204	21,965	2,953	104,537	・
(別掲) 基礎年金	200,815	136,206	62,247	2,208	153	・
国民年金 計	20,530,226	18,481,214	194,139	1,673,403	181,470	・
旧法拠出制	947,900	673,109	194,139	66,659	13,993	・
新法基礎年金	19,582,325	17,808,104	・	1,606,745	167,477	・
(再掲) 基礎のみ	5,567,681	4,145,027	・	1,376,502	46,152	・
福祉年金	1,287	1,287	・	・	・	・
合 計	48,375,362	37,978,388	2,767,801	2,124,290	5,490,791	14,092

第 8 表 制度別受給権者平均年金月額

ア. 平成 25 年 6 月末現在

(単位：円)

	総 数	老齢給付		障害年金	遺族給付	
		老齢年金	通算老齢年金		遺族年金	通算遺族年金
厚生年金保険 計	102,271	147,970	56,233	99,329	84,543	21,821
厚生年金基金代行分除く	97,635	138,279	55,416	99,329	84,543	21,821
旧共済組合を除く	101,576	147,245	56,097	99,201	84,200	21,857
旧 法	91,573	146,848	32,188	97,353	86,328	21,871
厚生年金基金代行分除く	90,557	144,674	31,641	97,353	86,328	21,871
新 法	102,179	147,140	57,464	99,274	83,804	・
厚生年金基金代行分除く	97,198	136,742	56,624	99,274	83,804	・
基礎または定額あり	115,025	159,825	64,738	・	・	・
基礎繰上げあり	70,863	131,746	51,611	・	・	・
基礎繰上げなし	118,692	160,838	66,590	・	・	・
基礎及び定額なし	52,031	81,533	12,116	・	・	・
船員保険 (旧法)	171,612	240,097	30,004	164,988	130,402	21,126
旧共済組合計	142,258	179,141	74,104	109,974	98,205	20,114
旧 法	171,044	197,250	39,590	125,040	98,662	20,114
新 法	125,710	163,516	76,680	101,170	97,989	・
国民年金 計	55,015	54,860	18,587	73,049	61,693	・
旧法抛出处	33,380	40,367	18,587	73,540	37,756	・
新法基礎年金	56,797	55,615	・	73,029	65,144	・
(再掲) 基礎のみ	56,174	52,052	・	73,376	63,935	・
福祉年金	33,575	33,575	・	・	・	・
合 計	90,340	97,358	52,237	80,364	84,050	21,821

注. 平均年金月額には、基礎年金額を含む。

イ. 平成 25 年 6 月新規裁定

(単位：円)

	総 数	老齢給付		障害年金	遺族給付	
		老齢年金	通算老齢年金		遺族年金	通算遺族年金
厚生年金保険 計	53,852	81,074	20,977	97,840	86,018	34,938
厚生年金基金代行分除く	50,736	70,854	19,858	97,840	86,018	34,938
旧共済組合を除く	53,850	81,056	20,958	97,840	86,028	34,938
旧 法	23,373	129,767	14,614	86,092	78,108	34,938
厚生年金基金代行分除く	23,255	129,747	14,487	86,092	78,108	34,938
新 法	53,960	81,006	21,002	97,849	86,028	・
厚生年金基金代行分除く	50,832	70,773	19,875	97,849	86,028	・
基礎または定額あり	66,136	128,743	44,380	・	・	・
基礎繰上げあり	66,606	103,654	48,604	・	・	・
基礎繰上げなし	66,036	135,910	43,582	・	・	・
基礎及び定額なし	33,414	69,763	11,410	・	・	・
船員保険 (旧法)	34,824	125,967	19,633	-	-	-
旧共済組合計	57,918	150,215	45,876	-	8,796	-
旧 法	89,362	187,442	15,802	-	-	-
新 法	53,516	127,878	48,810	-	8,796	・
国民年金 計	55,029	51,369	9,032	71,927	61,286	・
旧法抛出处	29,417	33,575	9,032	73,733	37,827	・
新法基礎年金	55,195	51,369	・	71,926	62,975	・
(再掲) 基礎のみ	58,853	55,141	・	71,671	60,366	・
福祉年金	-	-	・	・	・	・
合 計	54,640	66,656	14,247	80,166	85,190	34,938

第9表 障害等級別障害年金受給（権）者状況

平成 25 年 6 月末現在

	受給権者				受給者			
	件数	年金総額	(別掲) 基礎年金	平均年金月額	件数	年金総額	(別掲) 基礎年金	平均年金月額
	人	百万円	百万円	円	人	百万円	百万円	円
厚生年金保険 計	566,645	450,887	224,521	99,329	391,384	299,293	192,068	104,620
職務／公務上を除く 計	565,445	448,335	224,439	99,151	390,272	296,819	191,995	104,375
1 級	73,565	75,239	62,556	156,093	67,077	68,906	56,996	156,415
2 級	232,123	174,794	161,882	120,868	189,869	135,452	134,998	118,700
3 級	259,757	198,303	.	63,618	133,326	92,461	.	57,791
職務／公務上	1,200	2,552	83	182,954	1,112	2,474	73	190,847
国民年金 計	1,908,995	1,673,403	.	73,049	1,779,108	1,566,138	.	73,358
1 級	754,639	747,991	.	82,599	732,113	725,791	.	82,614
2 級	1,154,356	925,413	.	66,806	1,046,995	840,347	.	66,886

注. 平均年金月額には、基礎年金月額を含む。

平成 25 年 6 月新規裁定

	受給権者				受給者			
	件数	年金総額	(別掲) 基礎年金	平均年金月額	件数	年金総額	(別掲) 基礎年金	平均年金月額
	人	百万円	百万円	円	人	百万円	百万円	円
厚生年金保険 計	2,569	1,934	1,083	97,840	2,477	1,849	1,062	97,938
職務／公務上を除く 計	2,569	1,934	1,083	97,840	2,477	1,849	1,062	97,938
1 級	267	291	273	175,756	261	285	268	176,548
2 級	970	699	810	129,684	950	677	794	129,052
3 級	1,332	944	.	59,031	1,266	887	.	58,385
職務／公務上	—	—	—	—	—	—	—	—
国民年金 計	6,606	5,702	.	71,927	6,535	5,642	.	71,952
1 級	1,549	1,555	.	83,646	1,536	1,542	.	83,660
2 級	5,057	4,147	.	68,337	4,999	4,100	.	68,355

第1表 厚生年金保険 都道府県別適用状況、標準報酬月額、賞与支払状況

都道府県別	事業所数				船舶所 有者数		被保険者数										標準報酬月額の平均													
							合計		船員を除く合計		一般男子	女子	坑内員	船員	全被保険者						厚生年金基金非加入者					厚生年金基金加入者				
	(再掲) 平均	(再掲) 高額任意	(再掲) 平均	(再掲) 高額任意	(再掲) 平均	(再掲) 高額任意	平均	船員を除く 平均	一般男子	女子					坑内員	船員	(再掲) 高額任意	平均	船員を除く 平均	一般男子	女子	坑内員	平均	一般男子	女子					
											(再掲) 厚生 年金基金加入	(再掲) 育児 休業あり																		
平成 25 年	1月	1,752,081	104,928	67,514	4,584	34,893,639	708	201,304	34,841,576	4,211,671	708	22,316,633	12,524,353	590	52,063	306,344	306,231	347,666	232,399	346,898	381,612	203,763	304,244	304,112	346,614	230,725	349,342	321,644	354,654	246,959
	2月	1,752,911	104,680	69,138	4,565	34,856,636	699	208,730	34,806,299	4,200,418	699	22,295,530	12,510,179	590	52,337	306,218	306,107	347,501	232,332	346,627	380,088	208,309	304,119	303,989	346,444	230,661	349,060	321,535	354,535	246,896
	3月	1,753,610	103,965	70,344	4,582	34,717,319	676	214,288	34,664,806	4,167,938	676	22,225,683	12,438,533	590	52,513	306,131	306,022	347,421	232,046	346,458	378,687	209,402	304,067	303,938	346,397	230,351	349,076	321,264	354,277	246,816
	4月	1,760,865	103,571	61,504	4,609	35,257,056	674	173,600	35,203,764	4,190,450	674	22,509,232	12,693,920	612	53,282	303,781	303,668	344,668	230,965	339,670	377,916	205,852	301,833	301,702	343,744	229,361	341,857	318,223	350,930	245,083
	5月	1,763,879	103,397	59,900	4,605	35,339,060	667	164,496	35,285,876	4,188,439	666	22,553,323	12,731,941	612	53,184	303,359	303,247	344,218	230,667	338,337	377,832	204,402	301,401	301,270	343,275	229,062	340,302	317,918	350,630	244,842
	6月	1,767,478	103,274	60,669	4,535	35,374,200	660	168,400	35,321,290	4,185,233	659	22,565,100	12,755,572	618	52,910	302,993	302,879	343,824	230,445	337,217	378,684	206,900	301,025	300,893	342,866	228,835	338,717	317,654	350,348	244,689
北 海	道 森	80,241	3,218	1,389	304	1,163,793	18	2,862	1,161,034	106,979	18	726,534	434,238	262	2,759	259,885	259,530	290,788	207,191	327,634	409,061	190,333	257,717	257,321	289,449	204,145	327,634	281,302	303,378	239,766
	青 岩	15,140	569	505	135	268,626	1	938	267,542	17,991	1	152,447	115,095	2	1,084	230,047	229,706	262,758	185,928	—	314,048	180,000	227,621	227,246	260,507	184,510	—	263,836	288,835	212,281
	手 城	16,420	1,196	541	34	280,405	1	973	280,044	34,529	1	165,944	114,100	—	361	233,954	233,701	263,647	190,148	—	430,155	200,000	229,674	229,379	260,136	189,187	—	264,431	281,822	203,488
	宮 秋	30,311	1,606	901	117	493,913	9	1,762	492,680	54,145	8	313,661	179,018	1	1,233	268,646	268,279	303,603	206,387	190,000	415,377	209,556	266,263	265,844	302,628	204,642	190,000	288,000	310,318	226,351
	田 田	14,109	1,062	379	33	223,740	1	731	223,601	34,392	1	129,438	94,159	4	139	232,304	232,263	262,275	190,994	494,500	298,302	300,000	227,743	227,691	258,488	187,127	620,000	257,415	278,616	217,601
	山 形	16,467	858	500	39	272,873	2	986	272,733	23,348	2	160,770	111,938	25	140	243,072	243,064	277,401	193,718	373,200	258,157	129,000	240,670	240,660	275,482	190,701	373,200	268,739	297,737	226,320
山 福	福 島	28,695	1,275	805	60	438,459	5	1,888	437,962	45,451	5	256,348	181,613	1	497	252,161	252,084	288,186	201,126	340,000	319,871	138,000	249,712	249,623	286,484	198,023	340,000	273,339	302,410	229,220
	茨 城	26,064	1,522	1,063	38	502,591	13	2,331	501,866	63,428	13	318,369	183,495	2	725	286,173	286,070	323,847	220,527	150,000	357,335	180,308	282,714	282,590	320,032	218,833	150,000	310,122	348,577	233,435
	栃 木	22,185	1,407	820	—	389,109	10	1,756	389,109	44,021	10	242,773	146,322	14	—	280,109	280,109	318,070	217,116	372,143	—	180,200	277,736	277,736	316,527	214,647	372,143	298,708	329,399	238,863
	群 馬	25,592	1,397	946	—	443,237	7	2,082	443,237	63,866	7	284,751	158,485	1	—	278,931	278,931	314,372	215,254	160,000	—	279,714	276,787	276,787	312,121	213,546	160,000	291,666	327,614	225,578
	埼 玉	59,825	3,250	1,747	1	1,033,093	37	4,108	1,033,091	143,500	37	663,660	369,409	22	2	298,010	298,010	336,479	228,899	284,091	480,000	207,297	294,981	294,981	333,899	226,745	284,091	316,716	351,468	243,860
	千 葉	46,274	3,084	1,410	95	804,686	30	3,585	803,602	98,453	30	488,125	315,475	2	1,084	393,389	393,470	332,978	232,340	300,000	233,011	179,267	290,491	290,579	330,899	230,958	300,000	314,176	348,502	244,394
東 京	京 川	291,041	22,993	12,983	179	9,961,811	200	55,188	9,956,211	1,262,002	200	6,492,379	3,463,702	130	5,600	347,468	347,395	392,926	262,051	367,385	476,733	231,500	347,079	346,996	394,604	261,532	376,174	350,147	383,745	266,505
	神 奈	79,686	4,168	2,492	108	1,567,007	49	6,199	1,564,614	188,286	49	1,070,106	494,501	7	2,393	330,601	330,425	367,085	251,091	400,000	445,622	213,265	329,779	329,578	366,649	250,523	400,000	336,618	370,152	255,621
	新 潟	35,432	2,058	1,324	45	663,944	2	3,540	663,456	54,355	2	426,292	237,164	—	488	272,418	272,331	308,481	207,353	—	390,492	209,000	271,433	271,337	308,508	205,446	—	283,469	308,196	231,322
	富 山	16,938	1,258	857	27	321,202	1	1,788	320,989	39,018	1	203,864	117,125	—	213	282,290	282,280	322,037	213,080	—	296,939	190,000	281,639	281,628	323,015	211,184	—	286,993	315,418	228,569
	石 川	18,390	1,213	783	120	293,479	5	1,542	292,868	48,178	5	178,908	113,959	1	611	269,464	269,466	307,334	210,014	560,000	268,471	184,000	264,650	264,640	302,781	207,375	560,000	293,977	328,199	226,013
	福 山	14,589	901	606	90	210,304	4	1,265	209,842	22,587	4	121,754	88,188	—	362	263,163	263,178	305,081	205,325	—	254,707	150,000	257,875	257,881	300,477	203,399	—	307,111	334,227	231,809
山 梨	山 井	12,702	879	402	—	166,293	4	704	166,293	21,661	4	102,023	64,270	—	—	278,180	278,180	318,314	214,470	—	—	269,500	270,922	270,922	310,630	213,753	—	326,642	357,620	222,993
	長 野	31,826	2,465	1,075	—	504,437	8	2,558	504,437	81,528	8	313,923	190,511	3	—	277,647	277,647	316,881	212,999	213,333	—	128,750	273,546	273,546	314,376	209,464	213,333	298,922	328,517	235,443
	岐 阜	27,531	1,232	876	—	458,266	7	2,050	458,266	39,642	7	295,375	162,840	51	—	280,569	280,569	319,385	210,117	360,353	—	207,429	278,080	278,080	317,233	208,874	360,353	306,846	339,964	226,384
	静 岡	51,876	2,765	1,828	107	919,335	10	4,175	917,840	122,457	10	592,380	325,460	—	1,495	294,484	294,314	334,954	220,343	—	399,235	211,800	291,618	291,415	333,456	219,211	—	313,139	343,351	230,452
	愛 知	100,195	5,326	3,271	81	2,198,510	17	9,931	2,197,635	222,633	17	1,539,999	657,636	—	875	320,429	320,400	358,886	230,278	—	391,454	182,353	319,373	319,341	359,096	229,760	—	329,799	357,214	236,492
	三 重	22,891	1,204	743	74	347,035	3	1,653	346,058	33,194	3	211,674	134,384	—	977	283,363	283,196	324,599	217,980	—	413,552	98,000	280,356	279,940	322,652	216,948	—	313,882	338,988	234,358
滋 賀	16,373	810	659	—	258,542	4	1,564	258,542	29,343	4	160,453	98,085	4	—	284,775	284,775	326,537	216,464	160,000	—	137,500	281,355	281,355	323,990	210,506	160,000	311,492	347,536	259,274	
京 都	都 府	40,500	1,804	1,163	11	629,150	16	2,966	629,107	77,568	16	393,217	235,890	—	43	294,568	294,575	332,648	231,111	—	184,977	153,875	292,033	292,041	330,430	227,208	—	312,594	349,060	257,127
	阪 神	148,774	9,026	4,400	118	3,126,986	56	13,152	3,124,288	145,265	56	2,089,650	1,034,606	12																

第1表(続) 厚生年金保険 都道府県別適用状況、標準報酬月額、賞与支払状況

都道府県別	賞 与 支 払 状 況													
	事業所数	船舶所 有者数	被 保 険 者 数						標 準 賞 与 額 の 平 均					
			合計	船員を除く 合計	一般男子	女子	坑内員	船員	平均	船員を除く 平均	一般男子	女子	坑内員	船員
円														
平成 25 年	175,242	15	3,161,087	3,161,010	1,990,635	1,170,294	81	77	324,272	324,274	363,738	257,136	467,840	259,623
1月	43,433	7	713,663	713,571	459,101	254,255	215	92	279,425	279,431	316,824	211,991	183,912	231,685
2月	51,345	86	1,775,257	1,773,382	1,087,064	686,289	29	1,875	216,967	216,941	259,137	150,105	183,000	241,241
3月	34,587	50	1,222,910	1,222,163	826,525	395,625	3	747	227,873	227,822	261,355	157,769	15,000	311,485
4月	27,366	38	767,758	767,415	524,018	243,396	1	343	278,386	278,284	312,983	203,580	270,000	505,359
5月	160,811	286	9,244,407	9,240,559	6,057,107	3,183,331	121	3,848	549,493	549,477	649,520	359,118	563,364	587,872
北 海	11,829	7	355,014	354,972	197,366	157,606	—	42	348,119	348,095	408,614	272,308	—	546,357
道 森	2,242	—	67,829	67,829	33,561	34,268	—	—	326,685	326,685	408,261	246,791	—	—
青 岩	1,920	1	58,899	58,896	30,711	28,185	—	3	341,121	341,133	406,252	270,177	—	117,333
手 城	2,762	4	117,389	117,328	77,802	39,726	—	61	414,618	414,343	469,477	306,644	—	942,689
宮 田	1,596	1	46,269	46,250	22,324	23,926	—	19	348,214	348,052	421,960	279,092	—	744,632
山 形	1,708	2	52,911	52,907	26,549	26,358	—	4	344,673	344,675	426,252	262,507	—	313,000
福 島	2,577	3	92,095	92,022	49,493	42,529	—	73	387,519	387,441	474,537	286,084	—	485,932
茨 城	3,116	3	158,433	158,392	104,896	53,496	—	41	482,668	482,629	568,451	314,348	—	632,439
栃 木	1,970	—	79,475	79,475	49,882	29,593	—	—	482,819	482,819	574,929	327,558	—	—
群 馬	2,099	—	71,373	71,373	40,306	31,067	—	—	417,813	417,813	504,705	305,081	—	—
埼 玉	4,221	—	171,859	171,859	112,323	59,522	14	—	451,827	451,827	530,840	302,758	309,214	—
千 葉	4,402	8	174,086	174,008	110,798	63,210	—	78	456,710	456,671	535,709	318,129	—	544,833
東 京	29,740	43	3,616,942	3,615,934	2,534,011	1,081,861	62	1,008	666,371	666,357	761,535	443,422	681,145	716,089
神 奈 川	6,143	15	394,678	394,143	281,928	112,215	—	535	575,967	575,809	656,525	373,019	—	692,396
新 潟	2,923	4	166,953	166,939	116,495	50,444	—	14	587,964	587,988	701,891	324,942	—	296,643
富 山	1,405	—	54,868	54,868	32,367	22,501	—	—	446,017	446,017	542,036	307,898	—	—
石 川	1,471	1	44,773	44,772	23,535	21,237	—	1	411,839	411,844	513,038	299,701	—	182,000
福 井	1,119	4	36,863	36,831	18,166	18,665	—	32	414,002	413,915	503,239	326,979	—	514,844
山 梨	1,176	—	35,823	35,823	20,910	14,913	—	—	463,756	463,756	597,950	275,599	—	—
長 野	2,354	—	100,154	100,154	58,907	41,247	—	—	444,409	444,409	545,992	299,332	—	—
岐 阜	2,182	—	93,974	93,974	54,885	39,064	25	—	441,820	441,820	529,941	317,933	561,880	—
静 岡	4,560	3	188,718	188,698	118,091	70,607	—	20	493,798	493,812	597,613	320,204	—	354,750
愛 知	9,239	8	483,895	483,724	337,417	146,307	—	171	560,396	560,363	646,247	362,294	—	655,222
三 重	2,561	8	94,508	94,422	55,064	39,358	—	86	483,553	483,609	582,907	344,687	—	421,570
滋 賀	1,529	—	66,115	66,115	41,545	24,570	—	—	524,087	524,087	628,439	347,640	—	—
京 都	3,248	2	163,615	163,611	100,160	63,451	—	4	518,031	518,037	633,648	335,538	—	308,000
大 阪	10,614	7	741,440	741,317	529,230	212,086	1	123	557,774	557,802	638,375	356,742	421,000	391,382
兵 庫	5,114	17	238,795	238,541	152,251	86,290	—	254	492,475	492,290	589,199	321,302	—	666,205
奈 良	956	—	29,963	29,963	15,449	14,514	—	—	379,256	379,256	456,457	297,082	—	—
和 歌 山	1,215	3	35,453	35,437	18,181	17,256	—	16	368,451	368,507	447,072	285,729	—	245,813
鳥 取	777	—	23,543	23,543	11,218	12,325	—	—	304,170	304,170	367,504	246,524	—	—
島 根	1,229	3	38,086	38,069	19,081	18,988	—	17	370,566	370,587	450,406	290,377	—	324,118
岡 山	2,935	10	113,391	113,216	56,941	56,258	17	175	405,052	404,972	486,711	322,251	372,882	456,446
広 島	2,993	19	132,889	132,682	84,778	47,904	—	207	480,300	480,243	568,492	324,064	—	516,908
山 口	1,938	22	62,762	62,637	35,596	27,041	—	125	442,403	442,418	539,785	314,247	—	435,040
徳 島	1,336	5	36,837	36,815	19,066	16,749	—	22	412,432	412,510	517,093	293,459	—	286,000
香 川	1,624	12	74,724	74,620	45,805	28,815	—	104	437,172	437,014	525,439	296,451	—	550,192
愛 媛	2,016	8	74,615	74,498	41,732	32,766	—	117	450,176	450,365	568,648	299,715	—	329,718
高 知	2,129	3	56,982	56,971	25,357	31,614	—	11	305,991	305,949	368,295	255,943	—	521,909
福 岡	4,390	12	237,172	237,014	163,235	73,779	—	158	486,527	486,551	557,389	329,822	—	450,747
佐 賀	924	2	23,742	23,731	11,114	12,617	—	11	337,790	337,803	418,677	266,563	—	309,636
長 崎	1,792	16	49,548	49,443	23,813	25,630	—	105	320,761	320,535	403,491	243,460	—	427,124
熊 本	1,880	4	55,339	55,313	27,018	28,295	—	26	390,631	390,688	475,764	309,450	—	270,423
大 分	1,464	7	53,661	53,626	30,575	23,051	—	35	380,035	379,975	445,767	292,709	—	471,914
宮 崎	1,708	2	65,211	65,206	37,731	27,475	—	5	490,090	490,100	627,557	301,332	—	354,400
鹿 児 島	1,970	4	55,020	54,924	28,036	26,886	2	96	377,400	377,070	479,336	270,429	400,000	565,740
冲 縄	1,715	13	58,723	58,674	31,608	27,066	—	49	348,904	348,899	420,049	265,809	—	354,184

第2表 厚生年金保険 標準報酬月額別被保険者数

標準報酬月額	合 計		船員を除く合計		一般男子	女 子	坑内員	船 員
		割合 (%)		割合 (%)				
万円								
総 計	35,374,200	100.00	35,321,290	100.00	22,565,100	12,755,572	618	52,910
9.8	454,240	1.28	453,334	1.28	232,656	220,676	2	906
10.4	90,896	0.26	90,769	0.26	23,108	67,661	-	127
11.0	177,874	0.50	177,772	0.50	43,075	134,697	-	102
11.8	344,894	0.97	344,327	0.97	90,566	253,758	3	567
12.6	428,816	1.21	428,286	1.21	100,431	327,855	-	530
小 計	1,496,720	4.23	1,494,488	4.23	489,836	1,004,647	5	2,232
13.4	583,798	1.65	583,451	1.65	147,344	436,107	-	347
14.2	684,653	1.94	684,437	1.94	178,638	505,799	-	216
15.0	1,006,076	2.84	1,005,306	2.85	334,158	671,143	5	770
16.0	1,071,756	3.03	1,071,438	3.03	349,132	722,296	10	318
17.0	1,116,759	3.16	1,116,341	3.16	399,041	717,299	1	418
小 計	4,463,042	12.62	4,460,973	12.63	1,408,313	3,052,644	16	2,069
18.0	1,226,665	3.47	1,225,781	3.47	493,861	731,912	8	884
19.0	1,171,047	3.31	1,170,513	3.31	480,339	690,132	42	534
20.0	2,095,528	5.92	2,094,042	5.93	1,012,363	1,081,665	14	1,486
22.0	2,502,009	7.07	2,500,567	7.08	1,296,707	1,203,842	18	1,442
24.0	2,364,688	6.68	2,362,828	6.69	1,363,920	998,887	21	1,860
小 計	9,359,937	26.46	9,353,731	26.48	4,647,190	4,706,438	103	6,206
26.0	2,332,747	6.59	2,330,400	6.60	1,495,347	835,014	39	2,347
28.0	2,014,714	5.70	2,012,451	5.70	1,384,333	628,076	42	2,263
30.0	1,962,576	5.55	1,959,146	5.55	1,425,392	533,698	56	3,430
32.0	1,611,951	4.56	1,609,697	4.56	1,228,514	381,143	40	2,254
34.0	1,414,831	4.00	1,412,342	4.00	1,117,545	294,681	116	2,489
小 計	9,336,819	26.39	9,324,036	26.40	6,651,131	2,672,612	293	12,783
36.0	1,340,601	3.79	1,337,633	3.79	1,088,390	249,217	26	2,968
38.0	1,370,574	3.87	1,367,340	3.87	1,144,254	223,066	20	3,234
41.0	1,466,591	4.15	1,462,558	4.14	1,248,320	214,213	25	4,033
44.0	1,135,522	3.21	1,132,163	3.21	994,492	137,638	33	3,359
47.0	898,849	2.54	896,022	2.54	803,448	92,547	27	2,827
小 計	6,212,137	17.56	6,195,716	17.54	5,278,904	916,681	131	16,421
50.0	829,917	2.35	827,316	2.34	735,649	91,644	23	2,601
53.0	590,010	1.67	588,005	1.66	540,476	47,514	15	2,005
56.0	485,878	1.37	484,265	1.37	446,464	37,795	6	1,613
59.0	429,731	1.21	428,439	1.21	390,398	38,035	6	1,292
62.0	2,170,009	6.13	2,164,321	6.13	1,976,739	187,562	20	5,688
小 計	4,505,545	12.74	4,492,346	12.72	4,089,726	402,550	70	13,199

第3表 厚生年金保険 標準賞与額別被保険者数

標準賞与額別被保険者数								
標準賞与額	合計		船員を除く合計		一般男子	女子	坑内員	船員
		割合(%)		割合(%)				
総計	9,244,407	100.00	9,240,559	100.00	6,057,107	3,183,331	121	3,848
万円以上 万円未満								
0.1 ~ 5	514,230	5.56	514,180	5.56	194,185	319,993	2	50
5 ~ 10	494,116	5.35	494,012	5.35	223,465	270,542	5	104
10 ~ 15	472,035	5.11	471,904	5.11	215,344	256,558	2	131
15 ~ 20	464,581	5.03	464,399	5.03	218,066	246,329	4	182
20 ~ 25	468,914	5.07	468,748	5.07	251,478	217,263	7	166
小計	2,413,876	26.11	2,413,243	26.12	1,102,538	1,310,685	20	633
25 ~ 30	466,943	5.05	466,798	5.05	259,386	207,406	6	145
30 ~ 35	512,733	5.55	512,513	5.55	290,696	221,806	11	220
35 ~ 40	535,930	5.80	535,687	5.80	308,893	226,782	12	243
40 ~ 45	544,487	5.89	544,244	5.89	325,959	218,276	9	243
45 ~ 50	496,508	5.37	496,253	5.37	311,390	184,852	11	255
小計	2,556,601	27.66	2,555,495	27.66	1,496,324	1,059,122	49	1,106
50 ~ 55	471,621	5.10	471,376	5.10	315,823	155,547	6	245
55 ~ 60	415,464	4.49	415,249	4.49	289,899	125,348	2	215
60 ~ 65	381,805	4.13	381,551	4.13	275,178	106,372	1	254
65 ~ 70	328,644	3.56	328,464	3.55	246,042	82,419	3	180
70 ~ 75	291,136	3.15	290,981	3.15	224,442	66,537	2	155
小計	1,888,670	20.43	1,887,621	20.43	1,351,384	536,223	14	1,049
75 ~ 80	253,529	2.74	253,361	2.74	201,430	51,926	5	168
80 ~ 85	230,130	2.49	229,996	2.49	187,740	42,253	3	134
85 ~ 90	196,058	2.12	195,904	2.12	162,320	33,581	3	154
90 ~ 95	173,222	1.87	173,132	1.87	147,096	26,033	3	90
95 ~ 100	150,321	1.63	150,273	1.63	130,959	19,310	4	48
小計	1,003,260	10.85	1,002,666	10.85	829,545	173,103	18	594
100 ~ 105	139,460	1.51	139,411	1.51	122,785	16,618	8	49
105 ~ 110	124,850	1.35	124,792	1.35	111,637	13,151	4	58
110 ~ 115	105,492	1.14	105,455	1.14	95,170	10,284	1	37
115 ~ 120	96,845	1.05	96,815	1.05	87,417	9,395	3	30
120 ~ 125	88,534	0.96	88,499	0.96	80,817	7,681	1	35
小計	555,181	6.01	554,972	6.01	497,826	57,129	17	209
125 ~ 130	78,458	0.85	78,419	0.85	72,117	6,302	-	39
130 ~ 135	71,047	0.77	71,005	0.77	65,804	5,201	-	42
135 ~ 140	62,713	0.68	62,696	0.68	58,385	4,310	1	17
140 ~ 145	56,105	0.61	56,092	0.61	52,427	3,663	2	13
145 ~ 150	49,385	0.53	49,375	0.53	46,367	3,008	-	10
小計	317,708	3.44	317,587	3.44	295,100	22,484	3	121
150 ~	509,111	5.51	508,975	5.51	484,390	24,585	-	136

第4表 厚生年金保険 都道府県別年金受給権者状況(厚生年金保険計)
(月末現在)

都道府県別			合 計			老 齢 年 金			通 算 老 齢 年 金			障 害 年 金			遺 族 年 金			通算遺族年金	
			件数	年金額	(別掲)基礎年金額	件数	年金額	(別掲)基礎年金額	件数	年金額	(別掲)基礎年金額	件数	年金額	(別掲)基礎年金額	件数	年金額	(別掲)基礎年金額	件数	年金額
			千円		千円		千円		千円		千円		千円		千円		千円		
平成 25 年	1 月	33,868,815	27,896,116,374	13,808,691,892	15,173,556	19,587,233,096	7,455,285,918	12,759,226	2,570,732,116	5,996,597,376	562,527	450,289,697	222,406,954	5,317,327	5,273,170,207	134,401,644	56,179	14,691,262	
	2 月	33,951,648	27,893,165,184	13,900,420,388	15,204,366	19,580,026,038	7,502,124,388	12,800,172	2,566,711,513	6,039,544,038	563,274	450,289,674	222,918,580	5,328,179	5,281,577,014	135,833,382	55,657	14,560,946	
	3 月	34,052,528	27,906,070,931	13,992,675,651	15,233,006	19,581,727,124	7,549,189,503	12,861,976	2,570,324,794	6,082,638,130	564,321	450,547,686	223,537,679	5,338,062	5,289,034,128	137,310,340	55,163	14,437,200	
	4 月	34,127,493	27,894,375,476	14,059,800,614	15,269,970	19,569,032,253	7,594,191,098	12,908,365	2,570,747,319	6,123,771,521	564,963	450,499,645	223,332,038	5,329,495	5,289,776,873	118,505,957	54,700	14,319,385	
	5 月	34,213,778	27,881,885,667	14,145,384,020	15,295,479	19,544,519,944	7,637,178,041	12,957,141	2,573,471,235	6,164,179,112	566,400	450,854,979	224,069,295	5,340,850	5,298,830,627	119,957,572	54,268	14,208,882	
	6 月	34,263,919	27,843,849,691	14,206,705,421	15,297,366	19,495,887,145	7,666,724,084	12,992,981	2,573,661,981	6,193,982,850	566,645	450,887,103	224,521,455	5,353,110	5,309,321,098	121,477,033	53,817	14,092,365	
北 海 道		1,570,956	1,113,788,886	614,276,136	609,635	728,521,861	286,282,586	673,124	125,017,952	312,058,801	28,549	21,928,830	10,662,735	256,669	237,633,119	5,272,015	2,979	687,124	
青 岩 山 秋		365,092	207,168,187	146,449,241	128,500	166,449,241	61,145,025	170,711	27,994,627	81,157,610	5,944	4,238,888	2,557,368	59,196	43,338,041	1,589,238	741	160,870	
手 城 田		377,101	241,552,866	155,133,171	156,005	161,728,741	74,581,495	152,331	26,875,667	76,136,828	6,607	4,748,448	2,593,658	61,576	48,068,092	1,821,191	582	131,919	
		577,320	440,149,016	236,882,327	255,021	308,870,067	124,209,008	220,956	41,906,138	105,927,442	9,606	7,543,169	3,855,546	90,805	81,602,258	2,890,332	932	227,384	
		338,246	208,404,478	139,499,868	136,518	137,472,756	65,841,823	138,002	23,599,898	70,334,901	5,306	3,830,696	2,054,703	57,684	43,349,148	1,268,441	736	151,980	
山 福 山		346,479	226,020,914	150,028,258	156,158	157,783,611	77,053,404	131,126	23,216,472	69,191,054	6,194	4,346,117	2,468,409	52,378	40,539,612	1,315,391	623	135,095	
茨 城 群 馬		550,049	390,596,647	223,289,238	251,641	271,344,228	118,784,603	201,482	37,836,972	98,085,394	10,020	7,397,247	3,869,857	86,098	73,829,398	2,549,383	808	188,814	
		713,071	571,093,134	299,267,472	323,185	412,144,437	161,917,053	274,909	51,989,947	129,821,849	10,656	8,526,329	4,679,357	103,532	98,224,063	2,849,213	789	208,358	
		505,357	390,965,385	210,007,640	229,844	278,322,737	114,068,683	191,373	37,140,855	90,830,083	7,447	5,898,538	3,095,414	90,805	69,444,585	2,013,460	666	158,671	
		552,499	413,568,571	236,758,025	243,784	291,974,313	123,962,509	219,216	43,300,184	106,882,123	8,691	6,697,029	3,823,132	79,887	71,387,135	2,090,262	921	209,910	
埼 千 東 神 奈 川 潟		1,785,268	1,554,389,099	761,639,555	810,354	1,121,128,191	419,275,864	692,928	140,573,390	325,780,892	23,986	20,350,021	10,239,346	255,933	271,726,969	6,343,453	2,067	610,528	
		1,531,699	1,379,728,939	655,168,640	697,987	1,001,094,476	366,603	586,603	116,619,515	276,012,517	21,797	18,606,264	9,151,951	223,497	242,892,315	5,437,764	1,815	516,369	
		2,913,376	2,631,852,246	1,216,496,031	1,262,984	1,819,931,500	644,670,991	1,135,422	253,749,827	545,411,746	41,654	35,190,100	16,982,371	468,519	521,496,924	9,431,222	4,797	1,483,895	
		2,214,303	2,154,366,119	931,777,767	1,025,691	1,543,683,121	534,734,322	804,447	165,922,105	376,584,952	32,004	27,450,480	13,003,663	349,489	416,491,874	7,454,829	2,669	818,540	
		738,324	548,301,135	309,859,682	350,356	386,133,342	170,823,319	258,610	49,812,884	131,636,533	12,596	9,398,920	4,588,181	115,593	102,688,167	2,811,649	1,169	267,822	
官 石 福 山 長		372,309	305,578,650	159,730,273	188,601	218,741,248	95,395,023	116,597	23,568,335	60,752,048	6,112	4,759,501	2,386,644	60,237	58,327,596	1,196,559	762	181,971	
		355,581	274,046,731	151,043,791	165,637	181,965,039	81,849,254	129,487	27,607,529	65,676,298	6,132	4,700,787	2,354,599	53,585	49,590,207	1,163,639	740	183,169	
		253,517	199,787,320	107,050,102	129,500	145,458,931	62,772,622	82,263	17,914,928	41,894,646	4,402	3,359,845	1,502,180	36,955	32,958,573	880,653	397	95,042	
		225,533	157,084,643	96,150,890	92,744	108,168,709	46,419,885	96,262	19,572,975	47,233,268	3,373	2,559,203	1,556,826	32,796	26,697,810	940,912	358	85,946	
		692,405	525,777,219	302,676,873	327,899	375,196,411	166,404,138	254,064	54,023,821	129,185,539	11,669	8,768,564	4,752,799	97,761	87,555,475	2,334,397	1,012	232,947	
岐 静 愛 三 滋		609,605	475,924,867	258,193,546	271,093	333,356,464	138,471,551	232,836	47,220,474	113,871,994	9,927	7,897,639	3,686,554	94,729	87,197,844	2,163,447	1,020	252,446	
		1,132,552	943,283,670	479,744,904	546,233	676,288,520	276,946,972	397,377	83,136,462	192,279,682	18,587	14,894,371	6,832,843	168,723	168,528,453	3,685,407	1,632	435,860	
		1,896,732	1,676,341,400	804,108,736	891,304	1,203,408,730	464,583,567	678,015	137,466,882	320,225,458	31,380	25,932,208	12,335,414	293,400	308,812,742	6,964,297	2,633	720,839	
		535,077	435,852,230	228,868,257	249,689	311,566,185	128,471,437	193,648	38,465,451	95,209,269	8,858	6,975,512	3,448,051	82,084	78,645,314	1,739,500	798	199,768	
		382,744	323,148,630	162,143,405	179,066	233,122,404	91,295,248	139,320	28,487,088	67,241,579	6,172	5,028,467	2,314,442	57,558	56,355,951	1,292,137	628	154,720	
京 大 兵 奈 和 歌		709,536	584,485,895	294,680,443	311,193	407,364,255	157,945,048	276,634	57,147,327	130,495,838	11,728	9,592,827	4,075,550	108,722	110,038,230	2,164,007	1,259	343,258	
		2,291,020	1,975,662,248	937,994,099	1,015,404	1,370,025,237	517,223,012	862,204	176,054,449	397,802,414	40,246	33,337,889	15,438,430	369,825	395,220,151	7,530,242	3,341	1,024,523	
		1,560,364	1,393,180,201	639,144,023	699,883	971,439,352	356,845,331	570,336	111,580,902	266,970,437	24,742	20,923,442	10,055,999	263,025	288,590,931	5,272,256	2,378	645,574	
		374,732	328,699,816	155,083,216	162,766	234,780,166	84,154,883	146,746	27,714,731	67,369,251	5,465	4,632,031	2,293,192	59,146	61,399,631	1,265,891	609	173,257	
		281,288	211,649,282	112,097,205	114,261	142,426,015	56,650,372	113,021	20,732,522	52,733,653	4,932	4,043,956	1,731,410	48,464	44,294,628	981,791	610	152,161	
鳥 島 岡 広 山		187,726	132,804,147	77,216,652	87,992	92,683,580	42,192,677	66,834	13,204,551	33,165,717	3,242	2,348,421	1,254,539	29,282	24,479,706	603,719	376	87,889	
		246,266	171,936,621	103,504,650	113,827	118,965,457	56,257,831	88,239	17,108,685	44,793,141	4,576	3,365,756	1,717,974	39,061	32,370,073	735,705	563	126,650	
		607,919	486,989,530	258,985,709	296,719	348,980,954	150,324,118	206,553	40,519,745	102,585,466	10,674	8,401,735	4,118,738	93,008	88,862,449	1,957,388	965	224,648	
		881,809	740,265,857	361,412,334	415,366	520,222,694	207,803,773	304,821	60,590,186	145,086,327	16,248	13,015,241	5,791,087	143,811	146,032,494	2,731,147	1,563	405,242	
		500,321	411,041,838	201,044,873	227,655	282,321,609	112,421,793	175,447	32,682,881	84,085,562	8,110	6,482,722	3,081,727	88,109	84,294,525	1,435,791	1,000	250,113	
徳 香 愛 高 福 岡		230,262	159,514,726	93,457,682	105,221	111,883,157	49,625,711	86,547	16,082,964	41,326,990	4,349	3,202,595	1,795,706	33,773	28,263,054	709,275	372	82,956	
		320,493	249,134,781	134,154,938	151,720	177,767,368	74,390,808	114,375	22,542,774	56,550,598	5,389	4,193,581	2,214,434	48,450	44,502,946	999,099	559	128,111	
		446,431	319,588,102	180,589,072	191,501	218,022,865													

第4表(続) 厚生年金保険 都道府県別年金受給権者状況(厚生年金保険計)
(新規裁定)

都道府県別	合 計			老 齢 年 金			通 算 老 齢 年 金			障 害 年 金			遺 族 年 金			通算遺族年金	
	件数	年金額	(別掲)基礎年金額	件数	年金額	(別掲)基礎年金額	件数	年金額	(別掲)基礎年金額	件数	年金額	(別掲)基礎年金額	件数	年金額	(別掲)基礎年金額	件数	年金額
	千円	千円	千円	千円	千円	千円	千円	千円	千円	千円	千円	千円	千円	千円	千円	千円	千円
平成 25 年 1月	150,193	94,514,252	11,940,874	57,605	56,780,463	2,066,731	62,186	8,647,203	7,265,379	2,652	2,012,611	1,159,893	27,746	27,073,224	1,448,871	4	751
2月	171,169	106,949,282	13,209,305	66,533	64,244,927	2,242,045	70,285	9,540,482	8,255,560	2,884	2,134,718	1,242,457	31,462	31,028,024	1,469,244	5	1,130
3月	172,035	107,750,685	13,485,280	67,232	66,730,271	2,411,560	72,792	10,378,497	8,282,681	2,881	2,137,103	1,250,243	29,121	28,503,068	1,540,796	9	1,745
4月	163,971	102,535,034	12,344,620	63,768	63,742,730	2,245,165	69,896	10,022,518	7,648,022	2,615	1,959,861	1,171,345	27,688	26,808,767	1,280,089	4	1,158
5月	160,887	94,471,562	13,666,608	53,002	52,094,952	2,430,066	74,451	10,376,303	8,375,721	3,052	2,314,036	1,338,741	30,380	29,686,079	1,522,080	2	193
6月	124,251	68,867,250	11,426,921	31,368	28,625,117	1,892,313	59,529	8,105,745	6,879,292	2,569	1,933,556	1,082,641	30,783	30,201,995	1,572,676	2	839
北 海 道	6,314	2,876,557	629,530	1,397	1,142,108	93,674	3,420	417,640	431,040	129	95,969	53,326	1,368	1,220,841	51,491	—	—
青 岩	1,691	637,450	198,191	382	172,997	22,018	927	102,593	143,528	27	17,851	14,049	355	238,008	18,596	—	—
手 城	1,404	614,343	119,178	380	261,779	11,906	641	79,353	77,850	39	27,249	12,506	344	245,962	16,916	—	—
宮 秋	2,495	1,291,829	272,486	759	651,418	56,658	1,178	157,461	168,158	36	28,374	15,003	522	454,577	32,668	—	—
田	1,234	549,870	139,029	373	244,362	28,793	511	62,501	79,952	33	20,508	14,866	317	222,500	15,418	—	—
山 形 郡	1,215	586,854	150,602	432	308,670	33,650	483	61,263	91,899	27	18,287	9,301	273	198,634	15,752	—	—
福 島 郡	2,155	1,048,971	222,538	680	494,463	89,850	897	119,327	48,320	48	32,520	16,772	530	401,142	46,588	—	—
茨 城 郡	2,699	1,402,442	278,477	714	665,940	41,489	1,355	175,635	178,763	37	31,046	20,158	593	529,821	38,066	—	—
栃 木 郡	1,928	1,037,853	177,891	507	475,802	34,935	940	126,466	117,718	40	31,822	15,003	441	403,763	10,236	—	—
群 馬 郡	1,926	977,094	177,044	444	385,298	35,850	946	131,815	99,357	46	36,523	19,024	490	423,458	22,813	—	—
埼 玉 郡	7,028	4,125,743	664,431	1,744	1,859,104	122,481	3,602	504,893	394,009	154	125,754	63,362	1,528	1,635,992	84,579	—	—
千 葉 郡	6,091	3,636,382	597,416	1,446	1,571,271	94,294	3,163	444,772	379,258	117	93,377	44,866	1,365	1,526,962	78,998	—	—
東 京 都 都 心 新	10,512	6,756,982	1,010,475	2,731	2,935,158	225,896	5,069	830,684	566,373	208	157,219	93,085	2,503	2,833,642	125,122	1	279
神 奈 川 郡	7,250	4,755,927	661,442	1,829	2,065,195	127,272	3,536	519,629	386,205	157	127,269	66,705	1,728	2,044,834	81,260	—	—
新 潟 郡	2,441	1,296,447	195,594	787	566,849	28,203	966	131,470	108,524	54	39,397	20,309	634	558,731	38,558	—	—
富 石 郡	1,247	701,463	86,286	434	329,356	10,867	479	58,330	48,279	21	15,213	10,224	313	298,563	16,916	—	—
山 川 郡	1,281	643,245	100,796	404	314,611	16,767	599	84,224	73,339	21	14,385	5,702	257	230,025	4,988	—	—
福 山 郡	811	482,986	69,733	313	251,681	16,286	281	38,845	33,488	16	12,009	6,125	201	180,451	13,834	—	—
山 梨 郡	775	356,311	77,932	191	171,108	7,748	420	60,532	54,792	10	6,910	5,565	154	117,760	9,826	—	—
長 野 郡	2,064	1,092,027	173,884	529	407,663	16,943	897	130,068	99,873	49	33,877	19,129	589	520,421	37,839	—	—
岐 阜 郡	1,993	988,012	158,717	435	350,980	16,157	966	128,276	95,078	41	31,340	16,495	531	477,417	30,987	—	—
静 岡 郡	3,454	1,874,867	282,163	891	766,742	45,330	1,647	237,767	174,582	69	50,528	28,236	847	819,829	34,015	—	—
愛 知 郡	6,825	3,844,800	574,070	1,622	1,596,113	90,240	3,505	477,387	345,210	140	100,758	61,024	1,558	1,670,542	77,597	—	—
三 重 郡	1,784	1,021,551	152,871	434	404,240	25,883	818	107,200	87,559	43	32,504	13,096	489	477,606	26,333	—	—
滋 賀 郡	1,336	774,353	110,730	367	336,495	16,084	599	82,777	54,656	42	35,870	15,199	328	319,211	24,792	—	—
京 大 郡	2,302	1,275,910	258,301	523	487,637	48,962	1,106	147,999	153,507	59	42,166	25,481	614	598,109	30,352	—	—
大 阪 郡	7,920	4,726,223	757,671	1,788	1,805,135	129,064	3,827	537,747	452,385	180	143,243	83,326	2,124	2,239,538	92,896	1	560
兵 庫 郡	7,227	4,893,669	606,643	1,553	1,562,424	84,186	2,986	394,214	331,823	125	98,895	61,428	2,563	3,328,136	129,206	—	—
和 歌 山 郡	1,250	685,408	114,609	247	250,871	16,600	662	81,035	76,612	33	30,265	12,810	308	323,237	8,587	—	—
和 歌 山 郡	922	461,264	90,317	218	197,755	10,799	457	57,496	67,543	24	16,895	8,377	223	189,118	3,599	—	—
鳥 取 郡	547	286,802	45,186	176	129,742	10,205	207	27,900	27,588	11	7,505	2,556	153	121,655	4,838	—	—
島 根 郡	658	336,700	50,610	202	142,765	9,497	261	38,475	25,372	14	10,466	7,865	181	144,995	7,876	—	—
岡 山 郡	1,813	1,030,487	143,237	473	398,440	17,933	797	106,386	88,779	35	24,300	18,251	508	501,361	18,273	—	—
広 島 郡	2,982	1,660,267	261,656	825	716,731	45,758	1,358	169,605	144,654	66	47,122	25,001	733	726,810	46,243	—	—
山 口 郡	1,576	901,240	122,521	323	285,570	11,969	718	84,074	78,924	28	22,201	12,083	507	509,395	19,545	—	—
徳 香 郡	810	363,808	83,132	205	161,776	13,527	393	51,971	48,452	17	10,723	7,275	195	139,339	13,877	—	—
香 愛 郡	1,070	570,549	82,577	298	251,835	13,698	485	61,262	51,869	11	9,153	7,668	276	248,300	9,342	—	—
高 知 郡	1,425	655,538	125,884	306	223,412	15,578	691	81,206	80,780	39	28,276	15,682	389	322,645	13,845	—	—
福 岡 郡	769	336,516	90,371	184	145,203	13,638	391	44,855	56,022	10	7,007	4,355	184	139,452	16,356	—	—
佐 賀 郡	5,295	3,002,373	445,697	1,308	1,140,394	75,027	2,472	329,106	251,577	105	80,930	44,459	1,410	1,451,942	74,633	—	—
佐 長 郡	823	402,364	73,340	252	169,828	8,848	347	44,278	39,951	19	12,567	8,121	205	175,691	16,420	—	—
熊 本 郡	1,472	737,790	108,700	401	322,042	12,254	697	91,066	65,632	30	23,683	14,276	344	300,999	16,539	—	—
大 分 郡	1,968	863,313	173,293	515	378,258	23,526	977	122,359	115,521	37	22,835	14,335	439	339,862	19,911	—	—
宮 崎 郡	1,186	562,858	104,390	299	240,193	12,649	576	72,490	63,974	20	12,559	7,501	291	237,616	20,267	—	—
鹿 児 島 郡	1,147	443,759	102,733	278	189,884	11,342	588	70,029	66,400	21	12,450	7,472	260	171,396	17,519	—	—
鹿 児 島 郡	1,827	741,444	145,952	427	303,075	16,931	935	117,280	93,261	47	32,218	20,794	418	288,871	14,966	—	—
沖 縄 県	1,064	441,810	133,987	277	218,458	25,276	583	76,028	79,773	31	19,873	13,185	173	127,451	15,752	—	—
そ の 他	245	112,800	24,711	65	68,287	5,775	150	27,456	10,077	3	1,671	1,209	27	15,386	7,650	—	—

第4表(続) 厚生年金保険 都道府県別年金受給権者状況(厚生年金保険計(旧共済組合を除く))
(月末現在)

都道府県別	合 計			老 齢 年 金			通 算 老 齢 年 金			障 害 年 金			遺 族 年 金			通算遺族年金		
	件数	年金額	(別掲)基礎年金額	件数	年金額	(別掲)基礎年金額	件数	年金額	(別掲)基礎年金額	件数	年金額	(別掲)基礎年金額	件数	年金額	(別掲)基礎年金額	件数	年金額	
																		千円
平成 25 年	1月	33,269,219	27,071,696,314	13,605,880,560	14,816,332	18,954,544,682	7,317,799,174	12,659,507	2,545,020,572	5,933,744,092	555,650	443,404,512	220,155,331	5,182,695	5,114,310,155	134,181,963	55,035	14,416,394
	2月	33,355,244	27,074,570,953	13,698,029,317	14,849,185	18,952,024,868	7,364,894,293	12,700,810	2,541,136,635	5,976,853,806	556,424	443,443,468	220,668,530	5,194,301	5,123,678,146	135,612,688	54,524	14,287,835
	3月	33,459,038	27,092,766,955	13,790,661,873	14,879,729	18,957,936,472	7,412,216,085	12,762,848	2,544,810,316	6,020,064,942	557,499	443,744,775	221,292,515	5,204,921	5,132,108,444	137,088,331	54,041	14,166,947
	4月	33,536,903	27,086,389,405	13,858,245,336	14,918,551	18,949,496,431	7,457,460,213	12,809,529	2,545,341,126	6,061,327,833	558,173	443,740,660	221,103,911	5,197,067	5,133,761,342	118,353,379	53,583	14,049,847
	5月	33,625,905	27,078,901,048	13,944,161,082	14,945,866	18,929,028,726	7,500,692,322	12,858,516	2,548,162,887	6,101,810,181	559,280	444,131,325	221,853,585	5,209,086	5,143,637,291	119,804,995	53,157	13,940,819
	6月	33,678,795	27,045,798,203	14,005,890,914	14,949,510	18,884,309,086	7,530,517,619	12,894,632	2,548,452,419	6,131,735,426	559,910	444,207,067	222,313,413	5,222,032	5,155,004,213	121,324,455	52,711	13,825,418
北 海 道	道 森	1,526,419	1,050,104,196	599,835,080	584,197	681,517,341	276,403,799	666,147	123,333,585	307,662,158	27,993	21,326,774	10,504,650	245,180	223,255,589	5,264,473	2,902	670,908
	手 城	356,412	196,619,648	143,575,861	124,313	124,107,690	59,515,938	168,806	27,563,076	79,957,224	5,811	4,124,444	2,514,474	56,765	40,669,167	1,588,225	717	155,267
	宮 村	365,226	226,182,978	151,098,117	149,468	150,161,766	72,117,781	150,010	26,381,149	74,613,219	6,454	4,598,807	2,550,764	58,737	44,915,956	1,816,353	557	125,300
	秋 田	562,679	418,889,286	232,176,115	246,140	292,277,840	120,993,311	218,748	41,353,312	104,496,854	9,450	7,391,804	3,801,189	87,431	77,644,876	2,884,761	910	121,453
山 形 県	形 島	337,637	214,560,388	147,017,706	150,757	149,945,185	74,963,108	129,784	22,901,575	68,311,255	6,085	4,253,525	2,429,978	50,400	38,327,133	1,313,365	611	132,970
	福 城	536,551	371,212,153	219,283,697	243,333	256,278,472	115,982,495	199,657	37,373,300	96,933,596	9,882	7,259,764	3,820,249	82,895	70,119,554	2,547,358	784	181,064
	栗 原	701,654	555,678,519	295,269,575	316,159	400,325,113	158,976,936	273,265	51,512,219	128,808,035	10,536	8,408,011	4,639,442	100,930	95,232,297	2,845,167	764	200,879
	木 馬	496,547	379,138,932	206,976,745	224,516	269,330,306	111,933,320	190,047	36,759,868	89,984,761	7,332	5,789,854	3,052,295	73,995	67,102,477	2,006,370	657	156,429
埼 千 東 神 奈 川	玉 川	1,767,448	1,525,819,540	756,156,556	798,865	1,098,755,671	414,974,172	691,098	140,045,056	324,661,837	23,802	20,148,903	10,179,906	251,638	266,265,287	6,340,641	2,045	604,623
	葉 原	1,513,853	1,352,649,259	649,275,321	686,729	980,067,473	360,042,515	584,474	116,012,111	274,709,895	21,604	18,399,365	9,087,172	219,268	237,662,779	5,435,739	1,778	507,532
	2,893,470	2,597,298,139	1,210,781,854	1,249,907	1,792,852,495	640,023,675	1,133,714	253,203,780	544,403,632	41,471	34,969,360	16,924,111	463,605	514,794,387	4,773,944	7,734	1,478,087	
	2,194,385	2,121,184,851	925,919,735	1,012,773	1,517,649,489	530,130,627	802,473	165,349,778	375,385,652	31,835	27,273,341	12,953,691	344,662	410,100,809	7,449,765	2,642	811,074	
富 石 福 山 山 梨 野	山 川	364,774	296,440,032	156,839,164	184,049	211,649,353	93,478,301	115,183	23,210,915	59,812,218	6,012	4,665,016	2,354,338	58,790	56,738,800	1,194,307	740	175,949
	井 梨	347,247	262,633,320	148,155,897	160,239	182,970,154	79,693,817	128,404	27,325,012	64,963,111	6,048	4,608,777	2,335,330	51,836	47,551,138	1,163,639	720	178,240
	247,426	192,330,217	104,810,706	125,912	139,708,448	65,428,848	81,017	17,575,092	41,088,486	4,324	3,187,367	1,478,556	35,781	31,807,387	878,627	392	93,903	
	220,993	151,358,434	94,503,448	90,064	103,827,962	45,269,503	95,497	19,353,168	46,766,831	3,305	2,497,249	1,527,214	31,809	25,597,029	939,899	348	83,297	
岐 静 愛 重 三 滋	阜 岡	598,354	461,953,757	253,747,117	264,623	322,706,570	135,675,802	230,385	46,509,063	112,254,179	9,802	7,767,337	3,653,689	92,548	84,723,461	2,163,447	996	247,327
	1,112,126	915,550,650	472,638,335	533,892	654,767,568	272,121,277	393,813	82,160,012	190,062,377	18,396	14,706,161	6,771,300	164,436	163,491,745	3,683,381	1,589	425,165	
	1,878,104	1,650,981,936	797,011,574	880,135	1,183,654,055	459,785,750	674,470	136,554,387	317,987,999	31,179	25,720,184	12,263,528	289,719	304,342,920	6,964,297	2,601	710,390	
	524,223	422,513,382	224,658,408	243,210	301,201,196	125,669,370	191,471	37,880,190	93,839,252	8,736	6,855,266	3,410,286	80,031	76,382,433	1,739,500	775	194,299	
京 大 兵 奈 和 歌	都 阪	698,760	568,746,947	291,228,219	304,100	394,823,660	155,365,522	275,299	56,737,776	129,657,214	11,606	9,464,850	4,043,275	106,510	107,380,641	2,162,208	1,245	340,020
	2,276,623	1,953,227,960	933,311,974	1,005,723	1,352,320,587	513,352,591	860,903	175,705,618	397,038,608	40,080	33,162,079	15,393,571	366,598	391,022,141	7,527,204	3,319	1,017,536	
	1,540,366	1,365,435,403	632,237,550	687,317	949,978,002	351,784,124	567,499	110,830,183	265,205,432	24,528	20,713,034	9,980,576	258,670	283,274,206	5,267,419	2,352	639,979	
	369,101	320,442,891	153,191,171	159,102	228,328,579	82,679,809	146,092	27,515,437	66,978,824	5,396	4,560,491	2,266,648	57,915	59,868,289	1,265,891	596	170,094	
鳥 島 岡 山 鹿 香 愛 高 福	取 根	180,616	124,200,459	74,767,710	84,165	86,323,604	40,777,095	65,267	12,841,078	32,159,413	3,165	2,276,029	1,230,521	27,654	22,673,627	600,681	365	86,123
	237,879	162,716,238	100,364,177	109,272	112,143,387	54,420,757	86,277	16,621,738	43,535,460	4,470	3,271,773	1,675,670	37,317	30,556,946	732,290	543	122,394	
	594,241	469,424,462	253,943,537	288,514	335,310,334	147,021,602	203,995	39,883,027	100,896,233	10,515	8,231,229	4,070,339	90,273	85,780,053	1,955,363	944	219,818	
	861,819	713,598,744	354,476,717	403,724	499,853,909	203,294,849	301,077	59,626,533	142,724,198	16,049	12,825,184	5,729,562	139,457	140,900,537	2,728,109	1,512	393,400	
德 香 愛 高 福	島 川	224,411	152,489,957	91,298,701	101,786	106,434,636	48,207,984	85,344	15,763,103	40,613,913	4,253	3,113,501	1,768,316	32,671	27,098,878	708,488	357	79,840
	311,937	236,957,291	131,313,009	146,459	168,181,548	72,426,436	112,981	22,194,179	55,703,154	5,291	4,069,126	2,185,333	46,660	42,386,974	998,086	546	125,464	
	434,902	307,255,624	175,704,778	185,555	208,716,038	89,765,046	172,868	31,359,531	81,019,575	8,449	6,347,427	3,438,300	67,301	60,657,552	1,481,857	729	175,077	
	227,501	150,169,597	92,666,785	96,319	102,060,920	46,118,922	93,369	17,304,285	44,303,418	4,170	3,058,065	1,534,286	33,228	27,645,119	710,159	415	101,207	
佐 長 熊 大 宮 鹿 香 愛 高 福	賀 崎	228,046	152,049,335	93,758,284	98,360	102,121,731	47,531,729	87,872	16,149,366	43,389,660	4,410	3,164,193	1,823,350	36,992	30,513,471	1,013,545	412	100,573
	389,888	278,357,976	149,665,750	158,284	183,048,010	73,368,247	156,639	27,924,064	71,861,157	7,156	5,434,370	2,933,014	66,996	61,750,190	1,503,332	813	201,342	
	466,090	297,137,587	191,777,866	194,624	200,111,884	92,599,672	193,272	34,966,103	93,234,095	10,060	7,194,012	4,205,321	67,324	54,679,556	1,738,779	810	186,033	
	336,814	226,716,310	136,362,165	143,115	155,067,269	68,858,792	136,255	24,114,167	63,651,901	6,394	4,593,421	2,735,113	50,449	42,502,508	1,116,358	601	138,945	
鹿 香 愛 高 福	315,452	191,024,824	128,452,602	127,685	127,722,849	59,598,349	136,729	24,597,002	65,260,596	6,563	4,633,097	2,402,740	43,936	33,946,340	1,190,916	539	125,535	
	465,521	281,391,340	190,672,921	176,522	182,962,026	83,179,919	207,880	38,120,006	101,857,548	9,833	7,114,654	3,792,365	70,357	52,987,676	1,843,900			

第4表(続) 厚生年金保険 都道府県別年金受給権者状況(厚生年金保険計(旧共済組合を除く))
(新規裁定)

都道府県別	合 計			老 齢 年 金			通 算 老 齢 年 金			障 害 年 金			遺 族 年 金			通算遺族年金	
	件数	年金額	(別掲)基礎年金額	件数	年金額	(別掲)基礎年金額	件数	年金額	(別掲)基礎年金額	件数	年金額	(別掲)基礎年金額	件数	年金額	(別掲)基礎年金額	件数	年金額
	千円			千円			千円			千円			千円			千円	
平成 25 年	150,113	94,499,259	11,904,940	57,600	56,774,882	2,066,027	62,121	8,644,552	7,230,149	2,650	2,010,705	1,159,893	27,738	27,068,369	1,448,871	4	751
1月	171,046	106,897,890	13,169,837	66,507	64,201,339	2,240,655	70,193	9,534,544	8,217,481	2,884	2,134,718	1,242,457	31,458	31,026,571	1,469,244	4	718
2月	171,934	107,720,248	13,451,799	67,221	66,712,577	2,411,139	72,727	10,372,974	8,252,706	2,876	2,133,906	1,248,473	29,101	28,499,047	1,539,482	9	1,745
3月	163,892	102,512,782	12,313,570	63,756	63,727,342	2,244,427	69,832	10,016,649	7,617,709	2,615	1,959,861	1,171,345	27,685	26,807,772	1,280,089	4	1,158
4月	160,829	94,464,481	13,645,717	53,000	52,092,599	2,428,502	74,401	10,374,242	8,356,393	3,050	2,312,856	1,338,741	30,376	29,684,591	1,522,080	2	193
5月	124,194	68,847,369	11,407,186	31,360	28,610,696	1,892,313	59,484	8,100,707	6,859,557	2,569	1,933,556	1,082,641	30,779	30,201,572	1,572,676	2	839
6月																	
北 海	6,312	2,876,483	629,530	1,397	1,142,108	93,674	3,418	417,566	431,040	129	95,969	53,326	1,368	1,220,841	51,491	—	—
道 森	1,691	637,450	198,191	382	178,997	22,018	927	102,993	143,528	27	17,851	14,049	355	238,008	18,596	—	—
青 森	1,402	614,306	118,391	380	261,779	11,906	639	79,316	77,063	39	27,249	12,506	344	245,962	16,916	—	—
岩 手	2,494	1,291,638	271,856	759	651,418	56,658	1,177	157,270	167,528	36	28,374	15,003	522	454,577	32,668	—	—
宮 城	1,230	549,806	136,367	373	244,362	28,793	507	62,437	77,291	33	20,508	14,866	317	222,500	15,418	—	—
山 形	1,215	586,854	150,602	432	308,670	33,650	483	61,263	91,899	27	18,287	9,301	273	198,634	15,752	—	—
福 島	2,155	1,048,971	222,538	680	494,463	39,850	897	120,846	119,327	48	32,520	16,772	530	401,142	46,588	—	—
茨 城	2,699	1,402,442	278,477	714	665,940	41,489	1,355	175,635	178,763	37	31,046	20,158	593	529,821	38,066	—	—
栃 木	1,926	1,037,711	177,739	507	475,802	34,935	939	126,415	117,566	40	31,822	15,003	440	403,672	10,236	—	—
群 馬	1,922	975,063	175,872	443	383,647	35,850	944	131,732	98,185	46	36,523	19,024	489	423,162	22,813	—	—
埼 玉	7,027	4,125,732	664,431	1,744	1,859,104	122,481	3,601	504,882	394,009	154	125,754	63,362	1,528	1,635,992	84,579	—	—
千 葉	6,089	3,636,316	596,650	1,446	1,571,271	94,294	3,162	444,727	378,492	117	93,377	44,866	1,364	1,526,942	78,998	—	—
東 京	10,509	6,755,473	1,010,475	2,730	2,933,729	225,896	5,067	830,604	566,373	208	157,219	93,085	2,503	2,833,642	125,122	1	279
神 奈 川	7,249	4,755,918	661,442	1,829	2,065,195	127,272	3,535	518,620	386,205	157	127,269	66,705	1,728	2,044,834	81,260	—	—
新 潟	2,440	1,293,311	195,594	786	563,713	28,203	966	131,470	108,524	54	39,397	20,309	634	558,731	38,558	—	—
富 山	1,247	701,463	86,286	434	329,356	10,867	479	58,330	48,279	21	15,213	10,224	313	298,563	16,916	—	—
石 川	1,281	643,245	100,796	404	314,611	16,767	599	84,224	73,339	21	14,385	5,702	257	230,025	4,988	—	—
福 井	811	482,986	69,733	313	251,681	16,286	281	38,845	33,488	16	12,009	6,125	201	180,451	13,834	—	—
山 梨	773	355,768	77,932	191	171,108	7,748	418	59,990	54,792	10	6,910	5,565	154	117,760	9,826	—	—
山 崎	2,062	1,089,668	172,998	528	405,315	16,943	896	130,056	99,086	49	33,877	19,129	589	520,421	37,839	—	—
岐 阜	1,993	988,012	158,717	435	350,980	16,157	986	128,276	95,078	41	31,340	16,495	531	477,417	30,987	—	—
静 岡	3,449	1,874,093	279,987	891	766,742	45,330	1,642	236,993	172,407	69	50,528	28,236	847	819,829	34,015	—	—
愛 知	6,824	3,843,471	574,070	1,622	1,596,113	90,240	3,504	476,057	345,210	140	100,758	61,024	1,558	1,670,542	77,597	—	—
三 重	1,782	1,021,529	151,170	434	404,240	25,883	816	107,178	85,858	43	32,504	13,096	489	477,606	26,333	—	—
滋 賀	1,335	774,348	109,944	367	336,495	16,084	598	82,772	53,869	42	35,870	15,199	328	319,211	24,792	—	—
京 都	2,302	1,275,910	258,301	523	487,637	48,962	1,106	147,999	153,507	59	42,166	25,481	614	598,109	30,352	—	—
大 阪	7,919	4,726,215	757,221	1,788	1,805,135	129,064	3,826	537,740	451,934	180	143,243	83,326	2,124	2,239,538	92,896	1	560
兵 庫	7,226	4,893,650	606,080	1,553	1,562,424	84,186	2,985	394,195	331,260	125	98,895	61,428	2,563	2,838,136	129,206	—	—
奈 良	1,249	685,378	113,832	247	250,871	16,600	661	81,005	75,835	33	30,265	12,810	308	323,237	8,587	—	—
和 歌 山	922	461,264	90,317	218	197,755	10,799	457	57,006	67,543	24	16,895	8,377	223	189,118	3,599	—	—
鳥 取	546	285,005	45,186	175	127,945	10,205	207	27,900	27,588	11	7,505	2,556	153	121,655	4,838	—	—
島 根	658	336,700	50,610	202	142,765	9,497	261	38,475	25,372	14	10,466	7,865	181	144,995	7,876	—	—
山 口	1,810	1,030,461	142,578	473	398,440	17,933	795	106,374	88,121	35	24,300	18,251	507	501,347	18,273	—	—
広 島	2,980	1,658,517	260,869	824	715,088	45,758	1,357	169,498	143,867	66	47,122	25,001	733	726,810	46,243	—	—
山 西	1,576	901,240	122,521	323	285,570	11,969	718	84,074	78,924	28	22,201	12,083	507	509,395	19,545	—	—
徳 島	810	363,808	83,132	205	161,776	13,527	393	51,971	48,452	17	10,723	7,275	195	139,339	13,877	—	—
香 川	1,068	570,539	81,164	298	251,835	13,698	483	61,252	50,456	11	9,153	7,668	276	248,300	9,342	—	—
愛 媛	1,424	654,273	125,884	305	222,147	15,578	691	81,206	80,780	39	28,276	15,682	389	322,645	13,845	—	—
高 知	768	336,514	89,825	184	145,203	13,638	390	44,852	35,476	10	7,007	4,355	184	139,452	16,356	—	—
福 岡	5,293	3,002,308	444,911	1,308	1,140,394	75,027	2,470	329,041	250,791	105	80,930	44,459	1,410	1,451,942	74,633	—	—
佐 賀	823	402,364	73,340	252	169,828	8,848	347	44,278	39,951	19	12,567	8,121	205	175,691	16,420	—	—
長 崎	1,471	736,638	108,700	400	320,890	12,254	697	91,066	65,632	30	23,683	14,276	344	300,999	16,539	—	—
熊 本	1,967	863,300	172,617	515	378,258	23,526	976	122,346	114,845	37	22,835	14,335	439	339,862	19,911	—	—
大 分	1,184	561,420	104,390	299	240,193	12,649	574	71,053	63,974	20	12,559	7,501	291	237,616	20,267	—	—
宮 崎	1,147	443,759	102,733	278	189,884	11,342	588	70,029	66,400	21	12,450	7,472	260	171,396	17,519	—	—
鹿 児 島	1,825	741,437	144,493	427	303,075	16,931	933	117,273	91,802	47	32,218	20,794	418	288,871	14,966	—	—
沖 縄	1,064	441,810	133,987	277	218,458	25,276	583	76,028	79,773	31	19,873	13,185	173	127,451	15,752	—	—
そ の 他	245	112,800	24,711	65	68,287	5,775	150	27,456	10,077	3	1,671	1,209	27	15,386	7,650	—	—

第4表(続) 厚生年金保険 都道府県別年金受給権者状況(厚生年金保険計(旧共済組合を除く))
(失 権)

都道府県別	合 計			老 齢 年 金			通 算 老 齢 年 金			障 害 年 金			遺 族 年 金			通算遺族年金	
	件数	年金額	(別掲)基礎年金額	件数	年金額	(別掲)基礎年金額	件数	年金額	(別掲)基礎年金額	件数	年金額	(別掲)基礎年金額	件数	年金額	(別掲)基礎年金額	件数	年金額
	千円			千円			千円			千円			千円			千円	
平成 25 年	79,350	80,464,695	27,419,208	35,162	55,096,900	16,176,574	25,023	7,205,694	10,220,441	1,981	1,878,780	844,182	16,771	16,181,072	178,011	413	102,249
1月	94,172	94,808,896	32,160,412	41,280	64,368,860	18,896,239	29,959	8,578,364	12,180,395	2,333	2,208,577	954,032	20,086	19,524,233	129,746	514	128,862
2月	86,441	86,593,136	29,140,533	37,175	58,243,850	16,793,354	27,923	8,106,149	11,234,603	2,043	1,957,166	905,725	18,806	18,162,345	206,853	494	123,626
3月	103,511	93,212,456	41,367,333	37,297	58,333,859	17,094,771	27,570	7,882,585	11,242,569	2,194	2,112,113	922,355	35,984	24,764,964	12,107,639	466	118,935
4月	88,574	90,639,239	30,742,235	39,426	62,482,596	17,976,980	27,819	7,966,702	11,613,748	2,133	2,003,531	864,856	18,766	18,076,453	286,651	430	109,957
5月	88,539	91,178,771	30,757,565	39,698	63,090,040	18,096,628	27,904	8,183,544	11,477,635	2,264	2,113,693	975,918	18,224	17,674,976	207,385	449	116,519
6月																	
北 海	4,264	4,261,947	1,410,795	1,827	2,974,570	734,381	1,488	430,541	607,576	132	121,434	55,295	787	728,764	13,543	30	6,639
道 森	1,066	3,865,129	390,402	380	487,482	183,304	434	104,979	188,871	30	24,803	16,731	208	144,670	1,497	14	3,194
手 城	909	678,770	332,939	342	431,266	157,557	344	80,021	161,148	36	32,288	12,191	183	133,953	2,043	4	1,243
宮 秋	1,388	1,324,653	485,273	587	485,318	273,407	471	147,271	190,480	45	39,660	18,943	278	249,496	2,442	7	1,907
田	740	503,808	273,211	256	306,408	128,587	296	69,122	137,558	13	9,241	5,311	169	117,935	1,755	6	1,102
山 形	792	525,235	259,971	262	327,673	115,910	342	82,226	132,188	20	14,120	10,287	163	99,209	1,586	5	2,007
福 島	1,363	1,085,679	476,054	559	710,071	256,464	487	130,042	198,835	34	27,671	15,593	277	217,159	5,162	6	736
茨 城	1,602	1,510,601	579,102	680	1,003,334	419,896	521	319,151	332,184	48	43,400	23,500	349	323,863	3,522	4	852
栃 木	1,151	1,006,488	426,242	463	644,031	230,952	401	116,047	181,003	26	23,032	9,635	257	222,592	4,653	4	785
群 馬	1,342	1,159,780	467,322	522	753,895	246,779	494	144,998	201,378	32	26,450	17,738	283	232,070	1,427	11	2,367
埼 玉	4,203	4,667,520	1,542,939	1,978	3,256,755	951,674	1,239	373,002	532,061	111	115,649	52,172	858	917,395	7,033	17	4,718
千 葉	3,320	3,882,830	1,227,579	1,652	2,791,608	804,315	909	288,606	383,637	67	75,593	33,854	678	723,123	5,772	14	3,900
東 京	7,552	8,584,116	2,547,292	3,297	5,789,562	1,475,309	2,338	748,516	986,519	144	136,553	65,906	1,735	1,897,329	19,559	38	12,156
新 潟	5,071	6,268,895	1,777,309	2,398	4,355,264	1,111,634	1,392	425,268	590,277	129	125,416	59,094	1,128	1,356,634	16,305	24	6,313
奈 豆	1,880	1,750,751	615,026	795	1,168,027	344,698	625	178,339	250,092	40	31,542	13,784	411	370,705	6,451	9	2,137
富 山	989	997,747	337,040	463	694,333	208,359	301	96,873	114,981	21	20,586	11,673	201	185,567	2,026	3	388
石 川	854	756,977	273,867	312	458,386	137,626	313	98,164	123,419	26	25,041	12,031	192	173,060	792	11	2,327
福 井	661	641,808	244,807	331	460,895	154,912	197	64,812	84,162	13	10,439	5,732	118	105,496	—	2	166
山 梨	484	371,812	162,786	155	221,399	70,327	225	63,627	89,108	8	6,714	2,556	93	79,429	795	3	643
長 野	1,787	1,610,700	603,923	755	1,072,211	326,821	624	196,144	252,278	47	41,757	20,385	349	297,512	4,438	12	3,076
岐 阜	1,445	1,299,398	507,064	606	863,166	293,519	482	137,816	200,560	30	30,419	10,236	323	266,670	2,750	4	1,327
静 岡	2,571	2,607,369	885,769	1,142	1,756,556	520,260	798	239,464	331,966	73	73,474	25,325	546	535,246	8,219	12	2,630
愛 知	5,004	5,583,697	1,744,279	2,418	3,956,610	1,091,865	1,423	441,390	582,864	153	143,941	61,696	995	1,036,613	7,853	15	5,143
三 重	1,599	1,597,891	565,305	725	1,090,386	335,755	470	147,350	204,910	40	37,203	19,163	356	320,478	5,477	8	2,473
滋 賀	1,108	1,121,214	389,136	506	802,105	252,615	345	107,220	125,751	22	19,773	9,476	229	190,317	1,295	6	1,799
京 都	2,096	2,421,984	793,595	1,077	1,814,714	537,076	581	182,062	236,617	44	41,722	18,319	379	379,189	1,584	15	4,297
大 阪	7,339	8,990,991	2,768,799	3,989	6,839,971	1,946,679	1,833	584,757	735,116	162	146,348	68,984	1,320	1,408,875	18,021	35	11,040
兵 庫	4,990	5,815,963	1,801,728	2,434	4,219,557	1,128,514	1,407	397,358	598,838	151	161,051	62,276	979	1,033,683	12,101	19	4,315
奈 良	927	996,324	331,097	408	705,110	194,492	290	83,045	127,556	16	16,997	6,685	208	189,683	2,365	5	1,490
和 歌	809	808,131	274,628	364	576,941	164,175	254	64,551	99,790	20	20,559	9,635	165	144,949	1,030	6	1,131
鳥 取	487	407,697	161,275	188	258,799	76,056	180	51,518	76,561	17	13,966	8,658	100	82,902	—	2	513
島 根	583	471,420	189,700	231	304,641	94,891	218	60,865	87,494	14	13,372	5,505	113	90,631	1,810	7	1,910
岡 山	1,549	1,508,783	501,990	725	1,068,367	310,440	480	135,556	179,326	36	30,151	10,641	301	272,384	1,584	7	2,324
広 島	2,551	2,419,795	793,342	1,042	1,504,722	445,443	802	225,166	310,823	80	77,097	33,464	611	608,907	3,612	16	3,904
山 口	1,366	1,412,613	419,008	615	953,627	245,696	396	116,603	152,258	33	31,672	15,781	312	308,679	5,272	10	2,033
徳 島	593	433,428	204,540	222	269,770	97,200	235	58,632	101,026	13	10,227	6,314	118	93,934	—	5	866
香 川	775	685,700	284,230	348	472,039	160,528	261	68,506	106,046	24	22,759	15,555	138	121,849	2,101	4	546
愛 媛	1,165	1,035,560	380,317	467	659,696	196,843	399	115,704	165,805	29	22,914	13,764	265	236,494	3,905	5	751
高 松	582	495,627	176,003	234	329,792	89,423	232	66,178	84,018	7	7,463	2,562	105	91,466	—	4	728
福 岡	3,247	3,428,850	1,060,923	1,517	2,377,217	672,046	945	274,048	342,766	93	86,299	34,249	684	688,633	11,862	8	2,653
佐 賀	599	520,218	204,758	257	357,462	108,723	201	51,058	91,707	14	11,514	4,328	123	99,810	—	4	373
長 崎	1,251	1,218,133	404,334	516	811,659	222,140	415	109,120	173,936	20	18,480	8,258	293	276,378	—	7	2,496
熊 本	1,129	903,184	371,374	416	579,822	172,305	438	114,688	179,335	32	32,095	16,579	236	174,603	3,155	7	1,975
大 分	859	728,203	279,343	370	502,886	150,022	300	75,280	120,874	26	24,113	6,525	159	125,423	1,922	4	502
宮 崎	714	556,421	236,281	256	359,008	105,612	302	79,307	122,358	13	9,349	6,315	140	107,901	1,996	3	856
鹿 児 島	1,296	1,030,779	429,298	457	667,122	188,956	551	158,271	210,181	61	46,429	24,733	221	157,368	5,429	6	1,589
沖 縄	443	290,181	154,744	135	217,082	54,585	203	53,254	88,433	19	12,920	8,483	85	52,725	3,244	1	201
そ の 他	44	33,973	10,830	19	23,723	7,860	22	7,026	2,970	—	—	—	3	3,224	—	—	—

第4表(続) 厚生年金保険 都道府県別年金受給権者状況(旧法厚生年金保険)
(月末現在)

都道府県別	合計		老 齢 年 金					通 算 老 齢 年 金					障 害 年 金		遺 族 年 金		通算遺族年金	
			計		退 職		在 職		計		退 職							
	件数	年金額	件数	件数	年金額	件数	年金額	件数	件数	年金額	件数	年金額	件数	年金額	件数	年金額	件数	年金額
		千円			千円			千円			千円			千円			千円	千円
平成 25 年 1 月	2,299,366	2,536,379,357	897,250	895,541	1,586,549,972	1,709	2,592,493	732,339	730,902	282,704,523	1,437	667,024	88,590	103,680,425	527,180	546,030,185	54,007	14,154,735
2 月	2,275,658	2,508,275,218	886,723	885,037	1,566,263,989	1,686	2,549,371	723,599	722,173	279,229,126	1,426	664,149	88,044	102,996,123	523,790	542,544,071	53,502	14,028,389
3 月	2,254,313	2,483,014,514	877,194	875,529	1,547,949,393	1,665	2,514,150	715,707	714,291	276,092,546	1,416	658,703	87,615	102,453,821	520,774	539,437,517	53,023	13,908,385
4 月	2,233,444	2,458,255,208	867,937	866,285	1,530,044,437	1,652	2,489,455	707,969	706,570	273,027,935	1,399	650,806	87,129	101,832,803	517,839	536,417,388	52,570	13,792,384
5 月	2,213,225	2,433,877,337	858,795	857,154	1,512,344,115	1,641	2,475,021	700,752	699,364	270,105,426	1,388	646,516	86,657	101,255,111	514,870	533,365,987	52,151	13,685,161
6 月	2,193,109	2,409,955,876	849,788	848,163	1,495,030,178	1,625	2,449,497	693,461	692,072	267,206,418	1,389	651,056	86,208	100,710,951	511,939	530,335,359	51,713	13,572,417
北 海 道	105,351	107,974,950	36,082	36,020	63,280,370	62	94,883	39,020	38,932	14,737,700	88	26,877	3,833	4,587,969	23,580	24,591,600	2,836	655,551
青 森 県	17,554	15,037,920	5,049	5,041	7,627,358	8	9,005	7,012	6,995	2,409,885	17	5,718	684	763,370	4,154	4,081,683	655	140,902
岩 手 県	19,382	18,087,979	6,314	6,304	10,043,311	10	12,964	7,292	7,280	2,538,146	12	4,106	793	906,284	4,463	4,467,393	520	115,775
宮 城 県	30,221	30,406,882	10,597	10,578	17,825,007	19	35,693	10,971	10,954	4,387,823	17	8,171	1,142	1,301,579	6,633	6,635,286	878	213,323
秋 田 県	19,404	18,042,812	6,452	6,442	10,131,897	10	14,725	6,966	6,958	2,335,048	8	2,439	717	821,630	4,565	4,592,346	704	144,726
山 形 県	22,267	20,264,615	8,575	8,567	12,461,767	8	14,971	8,113	8,103	2,646,189	10	3,663	837	916,800	4,143	4,090,043	599	131,182
福 島 県	34,194	33,566,143	12,984	12,979	20,204,702	5	8,188	11,524	11,507	4,103,245	17	6,048	1,546	1,710,472	7,370	7,356,342	770	177,146
茨 城 県	36,262	38,720,452	13,435	13,414	23,201,033	21	30,941	12,000	11,994	4,755,692	6	2,843	1,539	1,823,684	8,538	8,709,342	750	196,918
栃 木 県	28,606	28,894,031	10,123	10,096	16,793,691	27	43,953	10,018	10,002	3,861,729	16	6,347	1,187	1,372,524	6,624	6,660,026	654	155,761
群 馬 県	32,967	32,592,608	11,854	11,831	19,495,131	23	32,130	12,004	11,979	4,419,753	25	10,260	1,404	1,577,681	6,807	6,853,984	898	203,670
埼 玉 県	84,338	98,159,055	32,003	31,955	59,973,604	48	72,739	24,894	24,853	10,467,103	41	17,868	3,352	4,035,271	22,046	22,988,113	2,043	604,357
千 葉 県	73,015	87,545,903	27,985	27,941	54,256,134	44	63,311	21,681	21,640	9,374,619	41	16,295	2,750	3,391,361	18,866	19,948,106	1,733	496,078
東 京 都	194,327	249,698,328	78,056	77,671	163,097,041	385	596,084	55,784	55,535	23,607,639	249	149,323	6,011	7,321,974	49,718	53,451,859	4,758	1,474,409
神 奈 川 県	125,980	169,751,600	52,604	52,501	112,331,704	103	183,186	32,600	32,530	14,126,187	70	33,819	4,064	5,022,453	34,100	37,252,048	2,612	802,202
新 潟 県	49,934	50,449,889	20,287	20,270	31,809,342	17	25,235	16,285	16,263	5,774,212	22	7,976	2,098	2,300,814	10,140	10,275,382	1,124	256,928
富 山 県	28,439	30,075,920	11,629	11,619	18,962,521	10	16,801	8,561	8,552	3,051,276	9	3,055	1,117	1,270,705	6,410	6,600,459	722	171,104
石 川 県	26,471	25,939,267	10,165	10,154	16,080,836	11	19,014	9,739	9,725	3,618,306	14	6,238	934	1,055,434	4,944	4,987,646	689	171,792
福 井 県	20,878	20,832,134	9,189	9,182	13,808,740	7	9,330	7,100	7,092	2,658,714	8	2,120	740	821,798	3,468	3,440,797	381	90,635
山 梨 県	14,169	13,076,318	4,539	4,530	7,413,759	9	12,016	6,086	6,081	2,297,914	5	1,937	490	583,793	2,707	2,684,013	347	82,885
山 崎 市	51,364	48,614,874	20,030	20,017	30,556,169	13	16,318	20,121	20,096	7,368,546	25	10,730	1,780	2,001,665	8,462	8,436,662	971	224,784
岐 阜 県	39,964	41,060,281	15,606	15,595	25,323,487	11	15,283	13,353	13,330	5,120,524	23	7,444	1,620	1,827,366	8,390	8,519,050	995	247,129
静 岡 県	75,849	81,492,047	31,181	31,142	51,329,645	39	66,474	23,886	23,852	9,516,310	34	15,037	3,234	3,690,597	16,008	16,461,751	1,540	412,233
愛 知 県	114,003	133,551,948	46,585	46,522	84,349,764	63	90,330	31,541	31,541	12,832,060	45	26,480	5,038	5,887,672	28,211	29,659,457	2,583	706,185
三 重 県	34,032	35,285,786	13,637	13,628	22,118,214	9	10,465	11,331	11,322	4,291,600	9	2,739	1,278	1,459,358	7,056	7,219,794	730	183,617
滋 賀 県	24,172	24,189,234	8,532	8,516	14,281,727	16	23,904	9,180	9,164	3,603,608	16	8,415	959	1,116,089	4,886	5,002,842	615	152,651
京 都 府	49,300	55,234,424	19,209	19,155	34,401,657	54	83,119	15,554	15,500	6,360,354	54	29,187	1,965	2,298,923	11,334	11,722,873	1,238	338,312
大 阪 府	146,388	175,590,810	58,105	57,920	107,498,542	185	270,167	36,664	36,523	15,194,659	141	82,148	6,702	8,012,792	41,622	43,522,016	3,295	1,010,487
兵 庫 県	107,182	128,362,050	42,840	42,728	81,154,438	112	179,336	29,829	29,776	11,397,183	53	27,938	4,048	4,928,554	28,140	30,041,572	2,325	633,028
奈 良 県	23,097	26,183,805	8,473	8,462	16,053,006	11	16,124	7,509	7,493	2,993,358	16	6,538	806	963,797	5,718	5,982,124	591	168,858
和 歌 山 県	20,987	21,180,945	7,693	7,683	12,603,366	10	11,353	7,010	6,999	2,516,105	11	4,100	1,021	1,169,108	4,701	4,735,155	562	139,758
鳥 取 県	14,445	13,061,987	5,763	5,759	8,049,702	4	4,376	5,361	5,354	1,972,394	7	2,017	480	522,961	2,477	2,424,807	364	85,730
島 根 県	18,217	16,126,940	6,403	6,395	9,429,486	8	12,203	7,219	7,212	2,495,179	7	1,807	775	844,898	3,294	3,225,737	526	117,631
岡 山 県	48,508	49,440,636	20,928	20,897	32,021,993	31	39,840	15,679	15,646	5,733,625	33	12,971	1,798	2,118,909	9,169	9,296,327	934	216,971
広 島 県	68,927	74,479,981	28,514	28,483	46,928,238	31	42,095	20,758	20,722	8,148,358	36	14,422	2,923	3,360,928	15,249	15,600,004	1,483	385,936
山 口 県	37,407	40,290,700	14,781	14,766	24,988,793	15	20,352	11,392	11,369	4,222,097	23	8,990	1,405	1,652,223	8,906	9,168,802	923	229,443
徳 島 県	16,995	15,619,777	7,003	6,999	9,646,783	4	5,477	5,743	5,738	1,976,797	5	1,122	761	845,680	3,146	3,067,612	342	76,306
香 川 県	25,591	24,602,669	10,718	10,702	15,787,658	16	22,955	8,983	8,974	3,255,890	9	5,073	869	976,808	4,482	4,430,344	539	123,940
愛 媛 県	33,340	33,482,086	13,264	13,245	20,745,451	19	21,300	11,025	11,021	3,903,605	4	2,221	1,318	1,531,031	7,042	7,112,907	691	165,572
高 知 県	18,202	16,734,283	7,064	7,052	10,376,769	12	13,956	6,878	6,868	2,333,241	10	5,314	626	702,072	3,256	3,212,062	378	90,871
福 岡 県	100,556	113,049,686	39,040	38,970	69,320,878	70	101,167	28,461	28,410	10,621,911	51	22,151	4,178	4,847,304	26,588	27,512,750	2,289	623,524
佐 賀 県	16,942	16,154,435	6,154	6,148	9,436,952	6	8,131	5,900	5,893	2,081,745	7	3,734	701	781,637	3,778	3,742,315	409	99,921
長 崎 県	27,527	29,470,348	10,048	10,034	17,731,825	14	18,887	8,626	8,613	3,058,764	13	6,378	1,085	1,258,171	7,028	7,212,259	740	184,066
熊 本 県	32,278	31,582,157	11,728	11,713	18,825,113	15	21,599	11,429	11,408	3,983,516	21	6,536	1,622	1,843,343	6,707			

第4表(続) 厚生年金保険 都道府県別年金受給権者状況(旧法船員保険)
(月末現在)

都道府県別	合計		老 齢 年 金					通 算 老 齢 年 金					障 害 年 金		遺 族 年 金		通算遺族年金	
			計	退 職		在 職		計	退 職		在 職							
	件数	年金額		件数	件数	年金額	件数		年金額	件数	件数	年金額	件数	年金額	件数	年金額	件数	年金額
		千円		千円			千円			千円			千円		千円		千円	
平成 25 年 1 月	44,479	91,716,353	20,679	20,679	59,508,042	—	—	3,695	3,695	1,338,720	—	—	1,955	3,868,322	17,122	26,739,611	1,028	261,658
2 月	44,068	90,839,149	20,442	20,442	58,826,363	—	—	3,640	3,640	1,315,754	—	—	1,943	3,846,299	17,021	26,591,287	1,022	259,446
3 月	43,679	89,989,268	20,211	20,210	58,162,883	1	2,130	3,598	3,598	1,297,573	—	—	1,926	3,807,939	16,926	26,460,180	1,018	258,563
4 月	43,342	89,261,965	20,015	20,015	57,622,698	—	—	3,559	3,559	1,280,516	—	—	1,916	3,785,275	16,839	26,316,012	1,013	257,463
5 月	42,958	88,476,933	19,781	19,781	56,980,493	—	—	3,503	3,503	1,261,435	—	—	1,909	3,774,467	16,759	26,204,881	1,006	255,658
6 月	42,605	87,738,417	19,572	19,572	56,390,062	—	—	3,464	3,464	1,247,216	—	—	1,898	3,757,756	16,673	26,090,382	998	253,001
北 海	2,521	4,822,519	825	825	2,130,217	—	—	276	276	87,340	—	—	132	284,777	1,222	2,304,828	66	15,357
道 森	1,196	1,926,889	344	344	769,407	—	—	118	118	40,643	—	—	61	117,802	611	984,674	62	14,365
手 津	1,179	2,026,837	417	417	969,614	—	—	117	117	38,607	—	—	54	110,022	554	899,069	37	9,525
宮 城	2,246	4,542,177	975	975	2,480,672	—	—	99	99	38,704	—	—	150	320,276	990	1,694,394	32	8,131
秋 田	366	672,046	151	151	340,484	—	—	36	36	12,838	—	—	22	44,660	147	271,511	10	2,554
山 形	335	653,140	117	117	310,104	—	—	18	18	5,946	—	—	10	19,696	178	315,605	12	1,788
福 島	594	1,172,498	279	279	711,365	—	—	27	27	8,729	—	—	19	42,083	255	406,403	14	3,918
茨 城	753	1,429,703	359	359	942,394	—	—	44	44	15,737	—	—	31	60,003	305	407,607	14	3,961
栃 木	78	196,238	46	46	154,239	—	—	8	8	2,683	—	—	2	3,516	19	35,133	3	668
群 馬	79	187,427	40	40	139,538	—	—	11	11	3,339	—	—	2	2,100	23	41,427	3	1,024
埼 玉	315	780,873	168	168	572,556	—	—	30	30	9,429	—	—	11	21,709	104	176,914	2	266
千 葉	1,318	2,406,734	598	598	1,569,000	—	—	130	130	53,286	—	—	35	66,104	510	706,891	45	11,454
東 京	749	1,744,475	355	355	1,219,110	—	—	98	98	34,305	—	—	37	67,802	244	419,579	15	3,678
神 奈 川	1,725	4,367,345	974	974	3,284,132	—	—	113	113	51,084	—	—	41	85,647	567	937,610	30	8,873
新 潟	778	1,797,110	381	381	1,205,851	—	—	60	60	21,129	—	—	27	61,478	293	504,456	17	4,197
富 山	426	857,839	189	189	526,302	—	—	36	36	14,720	—	—	9	17,891	174	294,080	18	4,845
石 川	851	1,883,132	422	422	1,286,006	—	—	74	74	26,722	—	—	27	56,047	297	507,910	31	6,448
福 井	302	637,624	155	155	468,551	—	—	37	37	12,882	—	—	8	19,748	91	133,176	11	3,268
山 梨	34	76,472	14	14	51,538	—	—	6	6	1,991	—	—	1	3,538	12	18,993	1	412
山 梨	120	300,380	60	60	215,267	—	—	18	18	4,238	—	—	5	11,280	34	68,966	3	629
岐 阜	104	267,076	63	63	217,380	—	—	17	17	5,081	—	—	3	4,737	20	39,681	1	198
静 岡	1,838	3,615,941	895	895	2,438,669	—	—	115	115	44,351	—	—	52	97,148	727	1,022,841	49	12,931
愛 知	508	994,949	220	220	679,826	—	—	80	80	27,023	—	—	15	36,991	175	246,904	18	4,205
三 重	1,102	1,995,124	578	578	1,441,644	—	—	122	122	42,370	—	—	38	84,368	319	416,061	45	10,682
滋 賀	75	193,860	43	43	157,696	—	—	13	13	3,860	—	—	3	8,240	16	24,064	—	—
京 都	251	576,920	125	125	429,399	—	—	31	31	12,399	—	—	5	8,466	83	124,947	7	1,708
大 阪	1,196	2,669,759	562	562	1,834,155	—	—	98	98	34,323	—	—	46	88,922	466	705,310	27	7,050
兵 庫	2,121	5,308,714	1,165	1,165	3,984,038	—	—	135	135	46,922	—	—	60	128,006	734	1,142,798	24	6,951
奈 良	133	349,699	76	76	280,253	—	—	15	15	4,891	—	—	1	890	36	62,429	5	1,236
和 歌 山	799	1,474,628	383	383	987,272	—	—	64	64	21,931	—	—	38	71,895	281	384,180	33	9,350
鳥 取	313	621,975	135	135	368,008	—	—	21	21	7,120	—	—	17	31,339	139	215,115	1	392
島 根	841	1,651,266	357	357	974,300	—	—	64	64	25,617	—	—	48	92,946	355	553,640	17	4,763
岡 山	509	1,157,031	266	266	876,068	—	—	48	48	18,955	—	—	17	26,534	168	232,628	10	2,847
広 島	1,526	3,300,666	716	716	2,208,556	—	—	133	133	44,436	—	—	66	120,138	582	920,072	29	7,464
山 口	2,029	4,510,259	985	985	3,033,588	—	—	104	104	40,275	—	—	106	216,461	794	1,208,588	40	11,347
徳 島	828	1,633,993	397	397	1,050,957	—	—	53	53	18,924	—	—	35	68,616	328	491,962	15	3,534
香 川	841	1,741,924	414	414	1,206,159	—	—	107	107	38,059	—	—	38	82,335	275	413,847	7	1,524
愛 媛	1,544	3,023,771	694	694	1,894,558	—	—	129	129	47,900	—	—	61	138,046	622	933,762	38	9,505
高 知	1,289	2,285,164	595	595	1,415,390	—	—	86	86	29,378	—	—	63	109,159	508	720,901	37	10,336
福 岡	1,803	4,291,752	886	886	2,870,028	—	—	98	98	33,625	—	—	88	180,421	709	1,202,690	22	4,988
佐 賀	366	743,565	146	146	441,577	—	—	28	28	9,123	—	—	22	45,457	167	246,756	3	652
長 崎	3,228	6,526,344	1,484	1,484	4,182,541	—	—	197	197	84,184	—	—	193	355,878	1,281	1,886,466	73	17,275
熊 本	624	1,150,817	263	263	707,169	—	—	66	66	24,122	—	—	42	68,168	235	345,948	8	5,409
大 分	517	989,105	243	243	636,077	—	—	46	46	15,931	—	—	28	52,984	192	282,579	18	1,534
宮 崎	509	879,247	225	225	550,384	—	—	38	38	12,468	—	—	31	49,085	201	263,705	14	3,605
鹿 兒 島	1,558	3,027,894	701	701	2,000,258	—	—	164	164	58,474	—	—	84	154,854	580	806,346	29	7,962
沖 縄	167	233,531	71	71	146,461	—	—	35	35	10,644	—	—	14	19,493	45	56,742	2	191
そ の 他	21	41,984	15	15	31,306	—	—	1	1	481	—	—	—	—	5	10,197	—	—

第4表(続) 厚生年金保険 都道府県別年金受給権者状況(新法厚生年金保険)
(月末現在)

都道府県別	合 計			老 齢 厚 生 年 金									基 礎 また は 定 額 あ り				
				計			退 職			在 職							
	件数	年金額	(別掲)基礎年金額	件数	年金額	(別掲)基礎年金額	件数	年金額	(別掲)基礎年金額	件数	年金額	(別掲)基礎年金額	件数	年金額	(別掲)基礎年金額	基礎繰上げあり	
																件数	年金額
千円			千円			千円			千円			千円			千円		
平成 25 年	30,925,374	24,443,600,604	13,605,880,560	25,821,876	19,566,204,481	13,251,543,266	22,620,100	16,118,343,626	12,445,514,890	3,201,776	3,447,860,854	806,028,376	22,019,805	17,152,246,309	13,251,543,266	1,660,581	566,205,234
1月	31,035,518	24,475,456,586	13,698,029,317	25,915,591	19,584,312,751	13,341,748,099	22,705,801	16,133,316,292	12,523,589,220	3,209,790	3,450,996,459	818,158,879	22,075,790	17,170,392,963	13,341,748,099	1,670,195	569,677,358
2月	31,161,046	24,519,763,174	13,790,661,873	26,025,867	19,616,069,410	13,432,281,027	22,787,475	16,140,245,454	12,598,475,231	3,238,392	3,475,823,956	833,805,796	22,137,934	17,191,529,448	13,432,281,027	1,681,466	573,639,213
3月	31,260,117	24,538,872,233	13,858,245,336	26,128,600	19,629,721,717	13,518,788,046	22,860,878	16,137,083,902	12,669,469,156	3,267,722	3,492,637,808	849,318,890	22,198,704	17,178,226,784	13,518,788,046	1,691,303	576,456,775
4月	31,369,722	24,556,546,778	13,944,161,082	26,221,551	19,633,378,608	13,602,502,503	23,031,045	16,246,912,289	12,771,384,440	3,190,506	3,386,466,320	831,118,063	22,269,136	17,165,202,368	13,602,502,503	1,702,181	579,505,959
5月	31,443,081	24,548,103,910	14,005,890,914	26,277,857	19,609,787,078	13,662,253,045	23,077,880	16,229,880,161	12,822,340,399	3,199,977	3,379,906,917	839,912,647	22,310,268	17,132,558,741	13,662,253,045	1,710,733	581,804,987
6月																	
北海道	1,418,547	937,306,727	599,835,080	1,174,141	724,493,539	584,065,957	1,017,922	577,552,354	544,004,545	156,219	146,941,185	40,061,412	987,937	626,915,670	584,065,957	50,954	20,430,327
道	337,662	179,654,839	143,575,861	280,596	140,808,751	139,473,162	251,060	115,859,615	132,438,311	29,536	24,949,136	7,034,850	237,464	121,788,242	139,473,162	36,493	7,837,368
森	344,665	206,068,162	151,098,117	285,338	162,936,166	146,731,000	251,090	132,459,850	138,560,676	34,248	30,476,316	8,170,323	236,402	138,589,331	146,731,000	21,119	4,616,862
手	530,212	383,940,227	232,176,115	442,246	308,855,081	225,490,165	386,550	250,599,567	210,589,754	55,696	58,255,514	14,900,411	372,914	267,505,772	225,490,165	51,723	17,954,974
城	308,026	176,738,120	135,948,454	253,216	138,258,044	132,679,059	227,323	115,302,807	126,481,512	25,893	22,955,236	6,197,547	217,082	119,926,837	132,679,059	39,882	12,578,398
田																	
山	315,035	193,642,634	147,017,706	263,718	156,404,119	143,274,363	234,871	129,802,449	135,941,677	28,847	26,601,670	7,332,685	227,033	136,059,237	143,274,363	48,338	15,980,578
福	501,763	336,473,512	219,283,697	418,176	268,609,495	212,916,091	368,852	202,102,921	200,810,615	49,324	47,506,574	12,105,476	348,989	229,181,413	212,916,091	47,102	14,124,570
茨	664,639	515,528,363	295,269,575	563,586	422,888,692	287,784,972	499,257	355,605,582	272,846,954	64,329	67,283,110	14,938,017	470,853	362,649,062	287,784,972	51,234	13,845,668
城	467,863	350,048,663	206,976,745	394,368	285,227,532	201,918,080	346,633	235,772,089	190,096,602	47,735	49,455,444	11,821,478	330,721	244,166,225	201,918,080	54,056	19,556,693
木	509,816	368,110,034	233,373,767	431,638	300,967,484	227,507,318	380,284	248,282,296	213,572,872	51,354	52,685,188	13,934,445	365,179	260,835,731	227,507,318	45,496	14,726,225
馬																	
埼	1,682,795	1,426,879,612	756,156,556	1,432,868	1,167,687,429	739,636,009	1,263,585	974,466,710	696,295,092	169,283	193,220,719	43,340,917	1,214,466	1,017,126,050	739,636,009	108,733	37,074,850
千	1,439,520	1,262,696,621	649,275,321	1,220,809	1,030,746,940	634,752,409	1,077,429	864,132,251	598,465,694	143,380	166,614,689	36,286,715	1,033,467	897,761,348	634,752,409	71,706	25,753,975
東	2,698,394	2,345,855,336	1,210,781,854	2,249,328	1,857,352,773	1,184,427,307	1,959,194	1,529,532,743	1,098,171,124	290,134	327,820,030	86,256,183	1,938,281	1,637,703,567	1,184,427,307	135,088	52,719,660
新	2,066,680	1,947,065,907	925,919,735	1,728,955	1,552,989,515	905,516,279	1,527,625	1,311,275,099	854,435,767	201,330	241,714,416	51,080,513	1,469,371	1,359,057,548	905,516,279	81,200	30,990,420
潟	669,110	470,940,279	303,480,265	557,767	376,782,030	296,157,121	491,017	309,505,180	279,901,077	66,750	67,716,850	16,256,044	468,525	324,767,408	296,157,121	46,362	12,947,035
富	335,909	265,506,274	156,839,164	278,817	212,285,594	153,290,519	239,824	171,471,375	142,867,839	38,993	40,814,219	10,422,680	237,398	184,980,519	153,290,519	12,560	3,807,307
山	191,925	234,810,922	148,155,897	268,243	189,258,045	144,656,928	232,959	153,542,850	134,896,379	35,284	35,715,195	9,760,550	229,152	166,293,471	144,656,928	12,527	3,542,320
井	226,246	170,860,458	104,810,706	190,448	140,323,203	102,453,523	163,554	112,508,259	95,200,569	26,894	27,814,944	7,252,954	160,760	121,846,837	102,453,523	10,191	2,532,618
梨	206,790	138,205,644	94,503,448	174,886	113,401,705	92,036,335	152,422	91,669,314	85,738,256	22,464	21,732,390	6,298,078	149,730	98,051,467	92,036,335	24,234	7,705,038
山	620,155	450,758,777	294,719,490	525,227	369,590,767	287,717,529	462,513	305,200,900	270,862,157	62,714	64,389,867	16,855,372	447,732	322,266,356	287,717,529	29,489	9,831,008
岐	558,286	420,626,400	253,747,117	465,969	338,526,436	247,929,981	404,898	276,364,432	232,123,428	61,071	62,162,004	15,806,553	394,219	295,709,290	247,929,981	33,140	9,361,632
静	1,034,439	830,442,663	472,638,335	871,628	673,517,094	462,183,654	761,068	556,053,222	432,875,672	110,560	117,463,872	29,307,982	736,783	586,573,251	462,183,654	52,981	14,779,259
愛	1,763,593	1,516,435,040	797,011,574	1,476,134	1,222,202,959	777,783,749	1,291,976	1,013,551,537	728,170,232	184,158	208,651,422	49,613,517	1,261,566	1,076,419,125	777,783,749	78,361	25,097,648
三	489,089	385,232,472	224,658,408	409,013	311,174,354	219,508,622	364,242	264,151,837	208,325,865	44,771	47,022,517	11,182,757	349,293	273,123,198	219,508,622	23,264	8,740,885
港	349,396	285,903,201	159,251,825	293,643	233,114,310	155,677,945	259,105	195,262,035	147,059,874	34,538	37,852,275	8,618,072	249,201	202,841,634	155,677,945	28,797	13,691,975
京	649,209	512,935,603	291,228,219	544,480	410,245,321	285,022,736	476,322	338,664,332	264,477,385	68,158	71,580,989	20,545,351	473,956	366,926,673	285,022,736	46,913	21,337,394
都	2,129,039	1,774,967,392	933,311,974	1,771,197	1,403,112,211	1,100,391,199	1,563,718	1,171,306,291	851,235,079	207,479	231,805,920	59,156,120	1,532,407	1,248,975,753	933,311,974	90,402	34,017,554
阪	1,431,063	1,231,764,639	632,237,550	1,180,847	964,018,329	616,989,555	1,044,906	809,340,276	581,937,048	135,941	154,678,053	35,052,507	1,011,240	850,411,257	616,989,555	66,196	26,283,319
大	345,871	293,909,386	153,191,171	289,121	236,489,846	149,658,633	255,489	197,873,451	140,206,058	33,632	38,616,395	9,452,575	244,542	206,988,360	149,658,633	17,898	5,586,285
奈	253,248	181,397,778	109,827,083	207,176	140,821,662	107,141,529	185,984	119,763,586	101,505,953	21,192	21,058,076	5,635,576	178,976	125,034,715	107,141,529	23,192	3,762,936
和																	
歌																	
鳥	165,858	110,516,498	74,767,710	138,152	88,761,064	72,936,508	122,207	73,627,843	69,015,987	15,945	15,133,221	3,920,521	116,311	76,749,772	72,936,508	8,774	2,926,152
島	218,821	144,938,031	100,364,177	181,506	115,826,533	97,956,217	159,114	95,092,675	92,291,171	22,392	20,733,858	5,665,047	153,858	101,100,866	97,956,217	10,059	2,781,841
岡	545,224	418,826,794	253,943,537	455,588	336,489,910	247,917,836	398,041	243,000,364	232,003,931	57,547	59,489,546	15,913,905	389,450	295,390,542	247,917,836	15,992	6,160,564
広	791,366	635,818,097	354,476,717	654,680	502,093,518	346,019,046	570,516	412,498,990	324,154,729	84,164	89,594,528	21,864,318	554,013	438,248,321	346,019,046	19,250	7,379,785
山</																	

第4表(続) 厚生年金保険 都道府県別年金受給権者状況(新法厚生年金保険)
(月末現在)

都道府県別	老 齢 厚 生 年 金																
	基礎または定額あり				基礎及び定額なし		(再掲)65歳以上本来									(再掲)特別支給	
	基礎繰上げあり		基礎繰上げなし				計			退職			在職			計	
	(別掲)基礎年金額	件数	年金額	(別掲)基礎年金額	件数	年金額	件数	年金額	(別掲)基礎年金額	件数	年金額	(別掲)基礎年金額	件数	年金額	(別掲)基礎年金額	件数	年金額
千円		千円	千円		千円	千円	千円	千円	千円	千円	千円	千円	千円	千円	千円	千円	
平成25年1月	839,654,001	20,359,224	16,586,041,075	12,411,889,265	3,802,071	2,413,958,172	18,749,707	14,138,694,335	12,807,460,085	17,634,386	12,831,595,740	12,046,568,426	1,115,321	1,307,098,595	760,891,659	6,846,594	5,196,927,928
2月	846,275,082	20,405,595	16,600,715,605	12,495,473,017	3,839,801	2,413,919,789	18,880,842	14,208,195,448	12,897,294,459	17,748,369	12,884,238,516	12,124,529,149	1,132,473	1,323,956,931	772,765,310	6,808,363	5,144,966,063
3月	853,656,566	20,456,468	16,617,890,235	12,578,624,461	3,887,933	2,424,539,962	19,012,002	14,279,846,599	12,986,823,474	17,857,660	12,933,105,104	12,198,842,415	1,154,342	1,346,741,495	787,981,589	6,786,598	5,104,501,314
4月	860,230,476	20,507,401	16,601,770,009	12,658,557,570	3,929,896	2,451,494,926	19,137,930	14,347,067,681	13,072,809,534	17,961,778	12,978,235,646	12,269,734,646	1,176,152	1,368,832,035	803,074,888	6,762,648	5,050,452,285
5月	867,309,795	20,566,955	16,585,696,409	12,735,192,708	3,952,415	2,468,176,240	19,259,128	14,412,417,531	13,155,152,516	18,107,141	13,065,157,082	12,370,181,916	1,151,987	1,347,260,449	784,970,600	6,732,992	4,987,709,087
6月	872,920,342	20,599,535	16,550,753,754	12,789,332,704	3,967,589	2,477,228,338	19,345,060	14,454,947,719	13,213,600,687	18,180,793	13,095,280,824	12,420,256,696	1,164,267	1,359,666,896	793,343,991	6,701,621	4,920,382,686
北海道	24,645,130	936,983	606,485,343	559,420,827	186,204	97,577,689	857,382	522,509,641	566,029,616	801,448	463,763,073	528,391,912	55,934	58,746,568	37,637,705	306,506	193,937,189
青森	17,810,280	200,971	113,950,603	121,662,881	43,132	19,020,510	202,907	98,408,228	133,522,378	193,525	98,252,331	127,097,419	9,382	9,155,896	6,424,958	75,939	41,348,192
岩手	10,921,538	215,283	133,972,468	135,809,462	48,936	24,346,836	204,962	112,605,046	142,470,440	194,014	101,468,859	134,695,817	10,948	11,136,186	7,774,624	78,187	48,944,476
宮城	26,066,670	321,191	249,550,798	199,423,496	69,332	41,349,309	313,080	215,896,415	214,554,609	293,599	193,345,129	200,901,854	19,481	22,551,285	13,652,755	126,409	90,373,332
秋田	20,303,902	177,200	107,348,439	112,375,157	36,134	18,331,206	183,901	96,097,294	125,603,692	175,945	87,805,249	120,054,901	7,956	8,292,044	5,548,790	67,981	41,260,674
山形	24,800,707	178,695	120,078,659	118,473,656	36,685	20,344,882	190,227	107,979,938	134,160,259	181,344	98,250,097	127,743,465	8,883	9,729,841	6,416,794	72,063	47,439,738
福島	24,152,228	301,887	125,056,842	188,763,864	69,187	39,428,892	296,795	184,530,129	204,311,658	280,815	166,765,885	193,047,454	15,980	17,764,243	11,264,203	119,424	82,501,260
茨城	26,553,353	419,619	348,803,394	261,231,619	92,733	60,239,630	403,224	302,632,230	276,852,781	382,784	279,250,989	262,812,577	20,440	23,381,241	14,040,204	156,289	116,436,465
栃木	27,726,840	276,665	224,609,532	174,191,240	63,647	41,061,307	277,978	200,240,198	191,421,082	262,154	181,946,313	180,460,293	15,824	18,293,885	10,960,789	113,947	82,908,014
群馬	23,713,373	319,683	246,109,505	203,793,944	66,459	40,131,753	314,085	218,653,695	218,613,500	295,414	196,950,421	205,480,555	18,671	21,703,274	13,132,946	114,495	79,747,782
埼玉県	55,569,165	1,105,733	980,051,200	684,066,844	218,402	150,561,379	1,053,607	871,807,190	714,517,282	992,481	795,819,743	673,353,748	61,126	75,987,446	41,163,534	366,050	281,551,827
千葉県	36,811,197	961,761	872,007,373	597,941,213	187,342	132,985,591	896,852	717,768,910	846,001	708,412,859	578,109,809	50,851	63,356,052	34,365,861	310,624	243,496,763	149,888,733
東京都	67,208,241	1,803,193	1,584,983,907	1,117,219,066	311,047	219,649,206	1,694,590	1,412,234,886	1,130,690,692	1,571,273	1,262,759,049	1,050,053,930	123,317	149,475,837	80,636,762	517,226	401,558,323
神奈川県	41,307,810	1,388,171	1,328,067,128	864,208,470	259,584	193,931,967	1,282,729	1,173,826,179	874,282,141	1,210,778	1,081,393,851	826,074,617	71,951	92,432,328	48,207,525	424,456	350,862,704
新潟	24,105,468	422,163	311,820,333	272,051,654	89,242	52,014,622	403,862	264,088,432	287,058,922	382,567	239,193,154	271,686,108	21,295	24,895,278	15,372,814	150,525	109,925,516
富山	6,767,578	224,838	181,173,212	146,522,941	41,419	27,305,074	206,889	153,173,985	149,389,215	193,035	137,371,300	139,433,399	13,854	15,802,685	9,955,817	69,445	56,611,246
石川	6,715,147	216,625	162,751,150	137,941,782	39,091	22,964,574	199,441	137,677,432	141,429,361	186,299	122,768,783	132,065,404	13,142	14,908,649	9,363,957	66,937	49,988,757
福井	5,429,663	150,569	119,314,219	97,023,860	29,688	18,476,366	139,589	98,679,194	100,156,437	129,792	88,369,179	92,182,896	9,797	11,310,015	6,973,541	49,685	39,544,452
山梨	12,470,000	125,036	90,346,430	79,566,334	25,616	15,350,237	127,931	81,838,087	87,805,628	119,565	72,864,883	82,025,488	8,366	8,973,204	5,780,141	45,749	30,604,356
長野	15,336,568	148,243	312,435,348	272,380,962	77,495	47,324,410	391,828	270,602,202	280,038,084	369,374	244,309,372	264,007,175	22,454	26,292,881	16,030,909	129,732	95,837,427
岐阜	17,584,877	361,079	286,347,658	230,345,104	71,750	42,817,146	342,187	248,460,026	241,221,752	320,647	223,683,163	226,086,946	21,540	24,776,864	15,134,807	120,719	87,392,333
静岡県	28,240,889	683,802	571,793,992	433,942,765	134,845	86,943,843	604,908	494,651,738	449,434,090	601,071	447,380,438	421,336,973	39,837	47,271,300	28,097,117	224,680	172,906,854
愛知県	10,391,480	1,183,205	1,051,321,477	737,392,269	214,568	145,783,835	1,096,761	912,387,110	855,981,633	1,028,545	828,483,188	706,836,375	68,216	83,903,922	47,145,258	364,490	294,301,046
三重	12,450,724	326,029	264,382,313	207,057,898	59,720	38,051,156	304,227	228,615,226	214,478,245	288,828	211,140,152	203,753,689	15,399	17,475,074	10,724,556	102,521	80,496,488
滋賀	15,485,957	220,404	189,149,660	140,191,988	44,442	30,272,676	212,387	167,117,625	150,272,735	200,935	153,264,363	142,191,228	11,452	13,853,291	8,081,507	79,661	64,276,655
京都府	22,990,259	427,043	345,589,279	262,032,478	70,524	43,318,649	407,440	311,315,411	273,102,847	378,946	278,327,616	254,218,111	28,494	32,987,795	18,884,737	132,024	94,163,825
大阪府	44,166,276	1,442,005	1,214,958,199	866,224,924	238,790	154,136,459	1,342,919	1,078,089,584	882,310,288	1,257,942	973,584,727	826,400,915	84,977	104,504,857	55,909,373	411,017	307,384,021
兵庫県	33,380,162	945,044	824,127,938	583,609,393	169,607	113,607,072	880,357	725,410,725	598,477,907	831,367	664,817,520	565,316,486	48,990	60,593,155	33,161,421	289,859	227,010,540
奈良	9,149,638	226,644	201,402,076	140,508,995	44,579	29,501,485	212,415	177,643,855	144,938,436	199,229	161,041,177	135,966,759	13,186	16,602,678	8,971,677	73,889	55,544,253
和歌山	11,938,542	155,784	115,543,345	95,202,987	28,200	15,786,947	155,839	106,154,927	103,418,759	147,822	97,371,521	98,087,561	8,017	8,783,406	5,331,198	50,084	33,690,303
鳥取	4,595,930	107,537	73,823,621	68,340,579	21,841	12,011,292	100,348	62,242,775	70,827,116	95,068	56,524,991	67,118,127	5,280	5,717,783	3,708,989	37,042	25,873,930
島根	5,532,700	143,799	98,319,026	92,423,517	27,648	14,725,667	133,991	82,295,678	95,768,680	126,413	74,289,955	90,331,971	7,578	8,005,723	5,436,709	46,514	32,776,184
岡山	8,577,883	373,458	289,229,978	239,339,953	66,138	41,099,368	341,935	249,188,705	242,840,937	320,168	224,296,741	227,562,946	21,767	24,891,964	15,277,991	110,613	84,572,474
広島	10,067,601	534,763	430,868,536	335,951,445	100,667	63,845,197	485,255	372,039,184	338,953,054	454,933	335,881,155	317,910,111	30,322	36,158,029	21,042,943	164,928	125,688,702
山口	5,699,244	297,512	229,653,026	186,154,244	56,875	34,377,304	268,892	195,802,429	188,103,423	253,539	178,599,281	177,425,440	15,353	17,203,148	10,677,983	94,003	69,941,392
徳島	6,431,950	134,479	91,025,117	82,389,946	26,457	14,085,544	127,271	77,766,985	86,209,264	119,131	69,447,618	80,743,229	8,140	8,319,367	5,466,036	45,709	31,015,976
香川県	3,433,108	195,950	145,933,097	124,6													

第4表(続) 厚生年金保険 都道府県別年金受給権者状況(新法厚生年金保険)
(月末現在)

都道府県別	老 齡 厚 生 年 金							老 齡 相 当											
	(再掲)特別支給							計			退 職			在 職					
	計		退 職		在 職			件数	年金額	(別掲)基礎年金額	件数	年金額	(別掲)基礎年金額	件数	年金額	(別掲)基礎年金額	件数	年金額	(別掲)基礎年金額
	(別掲)基礎年金額	件数	年金額	(別掲)基礎年金額	件数	年金額	(別掲)基礎年金額												
		千円		千円			千円			千円			千円			千円			
平成 25 年	1月	225,022,793	4,785,092	3,092,585,607	204,366,705	2,061,502	2,104,342,321	20,656,089	13,898,403	17,305,894,176	7,317,799,174	11,286,658	14,028,906,436	6,651,024,990	2,611,745	3,276,987,740	666,774,183		
	2月	224,797,541	4,756,133	3,054,540,772	203,958,964	2,052,230	2,090,425,291	20,838,578	13,942,020	17,324,385,145	7,364,894,293	11,323,462	14,043,753,846	6,688,478,955	2,618,558	3,280,631,299	676,415,338		
	3月	225,164,709	4,727,835	3,012,349,347	204,030,544	2,058,763	2,092,151,967	21,134,165	13,982,324	17,349,307,916	7,412,216,085	11,344,908	14,046,346,983	6,723,078,799	2,637,416	3,302,960,933	689,137,287		
	4月	225,149,838	4,696,509	2,963,782,434	203,674,422	2,066,139	2,086,669,851	21,475,416	14,030,599	17,359,339,841	7,457,460,213	11,369,507	14,040,385,997	6,755,716,937	2,661,092	3,318,953,844	701,743,276		
	5月	225,595,561	4,719,873	2,985,540,302	204,099,595	2,013,119	2,002,168,785	21,495,966	14,067,290	17,357,229,098	7,500,692,322	11,466,076	14,139,975,138	6,807,874,698	2,601,214	3,217,253,960	692,817,625		
	6月	225,862,041	4,691,649	2,937,559,218	204,126,699	2,009,972	1,982,823,468	21,735,342	14,080,150	17,330,439,349	7,530,517,619	11,474,858	14,120,598,363	6,830,785,196	2,605,292	3,209,840,986	699,732,423		
北 海	道	8,378,939	207,382	107,220,828	7,063,344	99,124	86,716,362	1,315,595	547,290	616,011,870	276,403,799	425,663	478,162,891	244,515,635	121,627	137,848,979	31,888,164		
	青	4,400,333	55,955	25,783,854	3,948,747	19,984	15,564,337	451,586	118,920	115,701,920	59,515,938	96,450	92,511,446	54,074,287	22,470	23,190,474	5,441,651		
	岩	2,240,599	55,074	29,848,245	2,021,351	23,113	19,096,231	219,248	142,737	139,135,877	127,117,781	115,042	110,400,349	65,505,255	27,695	28,735,527	6,612,526		
	宮	8,305,426	90,474	55,056,201	7,329,760	35,935	35,317,131	975,666	234,568	271,936,467	120,993,311	188,840	216,362,698	108,702,185	45,728	55,573,769	12,291,126		
	秋	5,842,447	50,168	26,747,924	5,310,066	17,813	14,512,749	532,381	124,170	117,462,883	63,617,860	103,036	95,765,370	58,604,361	21,134	21,697,513	5,013,500		
山 福	形	7,754,893	52,256	30,762,691	6,985,189	19,807	16,677,046	769,704	142,065	136,158,343	74,963,108	118,045	110,884,720	68,894,221	24,200	25,273,623	6,068,887		
	福	6,736,982	86,315	53,094,706	6,133,299	33,109	29,406,554	603,683	230,070	235,354,217	113,982,495	188,167	189,943,174	105,542,226	41,903	45,411,042	10,440,269		
	茨	7,063,812	112,831	73,144,082	6,585,467	43,458	43,292,383	478,346	302,365	376,150,745	158,976,936	250,402	312,251,263	146,880,188	51,963	63,899,482	12,096,748		
	栃	8,191,758	82,332	52,164,617	7,609,098	31,615	30,743,396	582,659	214,347	252,338,423	111,933,320	174,787	205,179,541	101,926,431	39,560	47,158,882	10,006,889		
	群	5,949,264	82,167	49,270,627	5,481,629	32,328	30,477,155	467,635	226,281	262,566,434	121,810,659	184,028	212,434,647	109,893,627	42,253	50,131,787	11,917,032		
埼 千	玉	12,429,157	259,320	166,482,913	11,621,176	106,730	115,068,913	807,981	766,694	1,038,136,772	414,974,172	628,154	853,864,626	378,485,741	138,540	184,272,146	36,488,430		
	東	9,358,966	219,359	142,151,460	8,660,651	91,265	101,345,303	698,315	658,146	924,179,028	360,042,515	541,258	765,330,477	329,946,654	116,888	158,848,551	30,095,861		
	京	16,758,138	354,420	229,271,575	15,043,634	162,806	172,286,748	1,714,504	1,171,496	1,627,940,260	640,023,675	945,118	1,320,725,397	570,850,528	226,378	307,214,864	69,173,147		
	神	9,898,523	297,156	204,917,105	9,037,913	127,300	145,945,599	860,610	959,195	1,401,850,827	530,130,627	793,729	1,170,851,493	487,261,183	165,466	230,999,334	42,869,445		
	奈	5,750,588	105,464	68,113,582	5,264,613	45,061	41,811,933	485,975	318,605	333,573,396	166,558,289	261,044	268,963,837	152,415,398	57,561	64,609,559	14,142,891		
富 石	山	1,454,454	44,632	32,072,274	1,309,125	24,813	24,538,972	145,329	172,231	192,143,730	93,478,301	138,873	152,972,995	84,585,169	33,358	39,170,734	8,893,131		
	福	1,407,550	45,025	29,494,099	1,238,352	21,912	20,494,659	169,198	149,652	165,584,299	79,693,817	120,717	131,681,226	71,519,431	28,935	33,903,073	8,174,386		
	山	1,153,725	32,760	23,286,751	1,036,950	16,925	16,257,700	116,775	116,568	125,421,827	61,365,037	93,482	98,700,893	55,063,551	23,086	26,720,934	6,301,486		
	長	3,124,613	31,818	18,053,267	2,765,286	13,931	12,551,089	359,327	85,481	96,350,379	45,269,503	67,923	75,964,558	40,228,403	17,558	20,385,821	5,041,100		
	山	4,060,882	89,881	58,324,524	3,648,915	39,851	37,512,903	411,967	295,971	324,217,463	161,575,189	243,230	262,707,486	146,967,273	52,741	61,509,977	14,607,915		
岐 静	阜	3,724,720	81,583	50,569,992	3,447,802	39,136	36,822,341	276,918	248,954	297,150,421	135,675,802	200,468	238,505,016	122,678,853	48,486	58,645,404	12,996,950		
	岡	6,747,356	154,653	103,746,305	6,234,800	70,027	69,160,549	512,556	501,816	600,932,779	272,121,277	409,229	488,752,742	246,798,826	92,587	112,180,037	25,322,451		
	愛	9,321,362	250,334	172,265,325	8,611,264	114,156	122,035,721	710,099	833,330	1,098,534,135	459,785,750	680,420	898,874,809	417,394,824	152,910	199,659,326	42,391,008		
	三	2,833,058	73,385	51,288,933	2,608,753	29,136	29,207,555	224,305	228,995	277,630,874	125,669,370	192,750	233,025,694	116,463,823	36,245	44,605,179	9,205,547		
	滋	3,839,406	56,732	40,511,745	3,454,384	22,929	23,764,910	385,022	164,675	208,567,286	89,118,522	136,294	172,426,864	81,934,308	28,381	36,140,421	7,184,214		
京 大	都	7,155,300	92,986	56,434,914	6,078,750	39,038	37,728,910	1,076,551	284,766	359,909,485	155,365,522	231,119	292,532,769	138,566,665	53,647	67,376,716	16,798,857		
	兵	11,794,956	290,603	183,164,984	10,518,999	120,414	124,219,036	1,275,957	947,056	1,242,717,723	513,352,591	777,945	1,022,154,545	463,037,662	169,111	220,563,178	50,314,925		
	庫	8,321,957	204,049	134,671,448	7,531,578	85,810	92,339,092	790,379	643,312	864,660,189	351,784,124	531,930	717,001,081	322,594,019	111,382	147,659,108	29,190,109		
	良	1,993,862	53,765	34,011,317	1,819,509	20,124	21,532,935	174,353	150,553	211,979,195	82,679,809	123,547	175,186,887	74,917,445	27,006	36,792,309	7,762,364		
	歌	2,588,773	37,050	21,599,941	2,410,746	13,034	12,090,362	178,028	102,309	122,929,325	55,077,748	85,711	103,099,496	50,552,037	16,598	19,829,829	4,525,711		
鳥 島	取	1,372,983	26,464	16,579,392	1,243,631	10,578	9,294,538	129,352	78,267	77,901,518	40,777,095	64,942	63,461,420	37,446,327	13,325	14,440,098	3,330,768		
	根	1,204,464	31,815	20,193,888	1,086,242	14,699	12,582,296	118,222	102,512	101,727,399	54,420,757	83,988	82,008,317	49,661,271	18,524	19,719,082	4,759,486		
	島	2,131,729	75,254	50,564,579	1,893,511	35,359	34,007,895	238,218	267,320	302,372,433	147,021,602	218,710	245,364,663	133,206,070	48,610	57,007,771	13,815,532		
	山	2,678,839	111,635	73,039,255	2,392,444	53,293	52,649,447	286,395	374,494	450,674,201	203,294,849	304,282	365,064,140	184,519,050	70,212	85,610,660	18,775,799		
	広	1,645,688	64,686	41,306,981	1,522,790	29,317	28,634,411	122,898	203,622	240,011,871	109,342,500	166,048	195,822,372	99,878,292	37,574	44,189,499	9,464,209		
徳 香	島	1,732,964	32,896	20,087,496	1,559,168	12,813	10,928,480	173,796	94,386	95,731,419	48,207,984	77,131	77,357,783	43,387,954	17,255	18,373,636	4,820,030		
	愛	925,097	41,340	26,922,263	828,391	19,504	18,501,608	96,706	135,327	151,164,776	72,426,436	109,291	120,935,112	65,217,581	26,036	30,229,664	7,208,855		
	媛	2,484,327	63,142	35,130,890	2,274,430	25,386	22,565,313	209,897	171,597	186,054,730	89,765,046	139,854	150,580,723	81,647,949	31,743	35,474,006	8,117,097		
	高	1,851,849	30,167	16,718,255	1,667,711	11,630	9,796,357	184,138	88,680	90,254,806	46,118,922	73,284	73,759,334	41,81					

第4表(続) 厚生年金保険 都道府県別年金受給権者状況(新法厚生年金保険)
(月末現在)

都道府県別	通 老 相 当									障 害 厚 生 年 金			遺 族 厚 生 年 金			
	計			退 職			在 職			件数	年金額	(別掲)基礎年金額	件数	年金額	(別掲)基礎年金額	
	件数	年金額	(別掲)基礎年金額	件数	年金額	(別掲)基礎年金額	件数	年金額	(別掲)基礎年金額							
	千円	千円	千円	千円	千円	千円	千円	千円	千円	千円	千円	千円	千円	千円	千円	
平成 25 年	11,923,473	2,260,310,305	5,933,744,092	11,333,442	2,089,437,191	5,794,489,899	590,031	170,873,114	139,254,193	465,105	335,855,765	220,155,331	4,638,393	4,541,540,359	134,181,963	
1月	11,973,571	2,259,927,606	5,976,853,806	11,382,339	2,089,562,446	5,835,110,264	591,232	170,365,160	141,743,541	466,437	336,601,047	220,668,530	4,653,490	4,554,542,788	135,612,688	
2月	12,043,543	2,266,761,494	6,020,064,942	11,442,567	2,093,898,471	5,875,396,433	600,976	172,863,023	144,668,509	467,958	337,483,016	221,292,515	4,667,221	4,566,210,748	137,088,331	
3月	12,098,001	2,270,381,869	6,061,327,833	11,491,371	2,096,697,905	5,913,752,220	606,630	173,683,964	147,575,614	469,128	338,122,581	221,103,911	4,662,389	4,571,027,941	118,353,379	
4月	12,154,261	2,276,149,511	6,101,810,181	11,564,969	2,106,937,151	5,963,509,742	589,292	169,212,360	138,300,439	470,714	339,101,747	221,853,585	4,677,457	4,584,066,423	119,804,995	
5月	12,197,707	2,279,347,729	6,131,735,426	11,603,022	2,109,281,798	5,991,555,203	594,685	170,065,931	140,180,224	471,804	339,738,360	222,313,413	4,693,420	4,598,578,472	121,324,455	
6月																
北 海	道 森	626,851	108,481,669	307,662,158	592,250	99,389,463	299,488,910	34,592	9,092,205	8,173,249	24,028	16,454,028	10,504,650	220,378	196,359,160	5,264,473
	道 森	161,676	25,106,831	79,957,224	154,610	23,348,169	78,364,024	7,066	1,758,662	1,593,199	5,066	2,514,474	52,000	35,602,810	1,588,225	
	手 城	142,601	23,800,290	74,613,219	136,048	22,059,501	73,055,421	6,553	1,740,789	1,557,797	5,607	3,582,502	2,550,764	53,720	39,549,494	1,816,353
	宮 手	207,678	36,918,613	104,496,854	197,710	34,236,869	101,887,569	9,968	2,681,745	2,609,285	8,158	5,769,949	3,801,189	79,808	69,315,197	2,484,761
	秋 田	129,046	20,795,161	69,061,198	124,287	19,537,437	67,877,151	4,759	1,257,724	1,184,047	4,437	2,845,492	2,008,044	50,373	35,634,584	1,261,352
山 形	形 島	121,653	20,245,776	68,311,255	116,826	18,917,729	67,047,456	4,827	1,328,047	1,263,798	5,238	3,317,029	2,429,978	46,079	33,921,486	1,313,365
	福 島	188,106	33,255,278	96,933,596	180,685	31,159,747	95,268,389	7,421	2,095,531	1,665,208	8,317	5,507,208	3,820,249	75,270	62,356,809	2,547,358
	茨 城	261,221	46,737,947	128,808,035	248,855	43,354,319	125,966,766	12,366	3,383,628	2,841,270	8,966	6,524,324	4,639,442	92,087	86,115,348	2,845,161
	栃 木	180,021	32,889,110	89,984,761	171,846	30,592,548	88,170,171	8,175	2,296,562	1,814,589	6,143	4,413,814	3,052,295	67,352	60,407,317	2,006,370
	群 馬	205,357	38,401,050	105,696,659	196,256	35,847,649	103,679,246	9,101	2,553,401	2,017,413	7,163	4,988,355	3,779,452	71,015	62,154,195	2,086,997
埼 千	玉 葉	666,174	129,550,656	324,661,837	635,431	120,602,083	317,809,351	30,743	8,948,573	6,852,486	20,439	16,091,923	10,179,906	229,488	243,100,260	6,340,641
	京 葉	562,663	106,567,911	274,709,895	536,171	98,801,774	268,519,041	26,492	7,766,137	6,190,854	18,819	14,941,900	9,087,172	199,892	217,007,781	5,435,739
	新 潟	1,077,832	229,412,512	544,403,632	1,014,076	208,807,346	527,320,597	63,756	20,605,166	17,083,036	35,423	27,579,614	16,924,111	413,643	460,922,949	9,430,436
	川 湯	769,760	151,138,688	375,385,652	733,896	140,423,606	367,174,584	35,864	10,715,082	8,211,068	27,730	22,165,241	12,953,691	309,995	371,911,151	7,449,765
	湯 川	239,162	43,208,634	129,598,839	229,973	40,541,343	127,485,679	9,189	2,677,291	2,113,153	10,277	4,526,542	4,526,913	101,066	87,299,707	2,796,231
富 石	山 川	106,586	20,141,864	59,812,218	100,951	18,498,380	58,282,670	5,635	1,643,484	1,529,548	4,886	3,376,420	2,354,338	52,206	49,844,261	1,194,307
	井 井	118,591	23,673,746	64,963,111	112,242	21,861,624	63,376,947	6,349	1,812,122	1,586,164	5,087	3,497,295	2,335,330	46,595	42,055,582	1,163,639
	福 山	73,880	14,901,376	41,088,486	70,072	13,807,365	40,137,018	3,808	1,094,010	951,468	3,576	2,440,841	1,478,556	32,222	28,096,415	788,627
	梨 野	89,405	17,051,326	46,766,831	84,499	15,704,757	45,509,853	4,906	1,346,569	1,256,978	2,814	1,909,917	1,527,214	29,090	22,894,022	939,899
	山 梨	229,256	45,373,303	126,142,340	219,283	42,493,414	123,894,883	9,973	2,479,889	2,247,457	9,652	6,530,929	4,675,440	85,276	74,637,981	2,326,521
岐 静	阜 岡	217,015	41,376,015	112,254,179	204,430	37,859,416	109,444,576	12,585	3,516,599	2,809,603	8,179	5,935,234	3,653,689	84,138	76,164,730	2,163,447
	岡 岡	369,812	72,584,314	190,062,377	351,839	67,300,480	186,076,846	17,973	5,283,835	3,985,532	15,110	10,918,416	6,771,300	147,701	146,007,153	3,683,381
	愛 知	642,804	123,668,824	317,997,999	611,556	114,676,728	310,775,490	31,248	8,892,096	7,222,509	22,126	19,795,522	12,263,528	261,333	274,436,559	6,964,297
	三 重	180,018	33,543,480	93,839,252	171,492	31,126,143	91,862,043	8,526	2,417,338	1,977,210	7,420	5,311,540	3,410,286	72,656	68,746,578	1,739,500
	滋 賀	128,968	24,547,025	66,559,424	122,811	22,835,171	65,125,566	6,157	1,711,854	1,433,858	5,112	3,811,044	2,282,756	50,641	48,977,847	1,291,124
京 大	都 阪	259,714	50,335,836	129,657,214	245,203	46,131,563	125,910,720	14,511	4,204,274	3,746,494	9,636	7,157,460	4,043,275	95,093	95,532,821	2,162,208
	兵 庫	824,141	160,394,489	397,038,608	785,773	149,151,746	388,197,417	38,368	11,242,743	8,841,191	33,332	25,060,365	15,393,571	324,510	346,794,815	7,527,204
	和 歌	537,535	99,358,140	265,205,432	512,976	92,339,195	259,343,030	24,559	7,018,945	5,862,402	20,420	15,656,474	9,980,576	229,796	252,089,836	5,267,419
	山 良	138,568	24,510,650	66,978,824	131,942	22,686,564	65,288,613	6,626	1,824,086	1,690,211	4,589	3,595,804	2,266,648	52,161	53,823,737	1,265,891
	歌 山	104,867	17,892,337	52,063,781	100,273	16,664,090	50,953,916	4,594	1,228,247	1,109,865	3,790	2,724,118	1,707,815	42,282	37,851,998	977,740
鳥 島	取 根	59,885	10,859,546	32,159,413	57,265	10,166,424	31,569,660	2,620	693,122	589,753	2,668	1,721,729	1,230,521	25,038	20,033,705	600,681
	岡 山	78,994	14,099,135	43,535,460	75,126	13,084,358	42,629,900	3,868	1,014,777	905,561	3,647	2,333,929	1,675,670	33,668	26,777,570	732,290
	広 島	188,268	34,117,477	100,896,233	179,331	31,635,702	98,797,861	8,937	2,481,775	2,098,373	8,700	6,085,786	4,070,339	80,936	76,251,098	1,955,363
	山 口	280,186	51,419,317	142,724,198	266,234	47,434,849	139,635,679	13,952	3,984,468	3,088,519	13,060	9,344,118	5,729,562	123,626	124,380,461	2,728,109
	山 口	161,440	27,781,395	82,510,988	154,067	25,721,979	80,896,649	7,373	2,059,416	1,614,338	6,463	4,503,536	3,034,931	74,869	74,778,401	1,452,526
徳 香	島 川	79,548	13,766,260	40,613,913	75,723	12,734,420	39,682,278	3,825	1,031,840	931,634	3,457	2,199,206	1,768,316	29,197	23,539,303	708,488
	愛 媛	103,891	18,895,157	55,703,154	98,523	17,375,381	54,366,796	5,368	1,519,776	1,336,358	4,384	3,009,983	2,185,333	41,903	37,542,783	998,086
	高 知	161,714	27,405,805	81,019,575	154,533	25,417,354	79,517,825	7,181	1,988,452	1,501,751	7,070	4,678,350	3,438,300	59,637	52,610,882	1,481,857
	福 岡	86,405	14,936,354	44,303,418	82,584	13,874,224	43,350,698	3,821	1,062,130	952,720	3,481	2,246,834	1,534,286	29,464	23,712,157	710,159
	福 岡	463,151	82,129,105	217,529,244	439,635	75,513,319	212,447,397	23,516	6,615,786	5,081,847	21,266	14,766,344	10,456,926	196,689	198,093,959	4,828,985
佐 長	賀 崎	81,944	14,054,764	43,389,660	77,652	12,907,928	42,399,275	4,292	1,146,836	990,386	3,687	2,337,099	1,823,350	33,047	26,524,400	1,013,545
	熊 本	147,816	24,774,739	71,861,157	140,660	22,897,324	70,257,738	7,156	1,877,415	1,603,420	5,878	3,820,322	2,933,014	58,687	52,651,465	1,503,332
	大 分	181,777	30,951,928	93,234,095	173,203	28,696,875	91,350,711	8,574	2,255,053	1,883,3						

第4表(続) 厚生年金保険 都道府県別年金受給権者状況(旧共済組合計)
(月末現在)

都道府県別	合 計			退 職 年 金			通 算 退 職 年 金			障 害 年 金			遺 族 年 金			通算遺族年金		
	件数	年金額	(別掲)基礎年金額	件数	年金額	(別掲)基礎年金額	件数	年金額	(別掲)基礎年金額	件数	年金額	(別掲)基礎年金額	件数	年金額	(別掲)基礎年金額	件数	年金額	
	千円		千円		千円		千円		千円		千円		千円		千円			
平成 25 年	1月	599,596	824,420,062	202,811,332	357,224	632,688,413	137,486,745	99,719	25,711,543	62,853,284	6,877	6,885,185	2,251,623	134,632	158,860,052	219,681	1,144	274,868
	2月	596,404	818,594,231	202,391,072	355,181	628,001,169	137,230,095	99,362	25,574,877	62,690,232	6,850	6,846,206	2,250,050	133,878	157,898,868	220,694	1,133	273,111
	3月	593,490	813,303,977	202,013,778	353,277	623,790,652	136,973,418	99,128	25,514,478	62,573,188	6,822	6,802,911	2,245,164	133,141	156,925,684	222,008	1,122	270,252
	4月	590,590	807,986,071	201,555,278	351,419	619,535,822	136,730,885	98,836	25,406,193	62,443,688	6,790	6,758,985	2,228,127	132,428	156,015,532	152,577	1,117	269,538
	5月	587,873	802,984,620	201,222,937	349,613	615,491,218	136,485,719	98,625	25,308,348	62,368,931	6,760	6,723,654	2,215,710	131,764	155,193,336	152,577	1,111	268,063
	6月	585,124	798,051,488	200,814,507	347,856	611,578,059	136,206,465	98,349	25,209,561	62,247,423	6,735	6,680,037	2,208,042	131,078	154,316,884	152,577	1,106	266,947
北 海 道		44,537	63,684,689	14,441,057	25,438	47,004,520	9,878,787	6,977	1,684,367	4,396,642	556	602,056	158,085	11,489	14,377,530	7,542	77	16,216
		8,680	10,548,549	2,873,381	4,187	7,328,081	1,629,888	1,905	431,551	1,200,387	133	114,439	42,894	2,431	2,668,874	1,013	24	5,604
		11,875	15,369,889	4,035,054	6,537	11,566,975	2,463,714	2,321	494,519	1,523,609	153	149,641	42,894	2,839	3,152,136	4,838	25	6,619
		14,641	21,259,730	4,706,212	8,881	16,592,227	3,215,697	2,208	552,826	1,430,587	156	151,364	54,357	3,374	3,957,382	5,570	22	5,931
		10,450	12,951,501	3,551,414	5,745	9,522,767	2,223,963	1,954	454,412	1,273,702	130	118,914	46,659	2,599	2,850,707	7,090	22	4,700
山 福 山		8,842	11,460,526	3,010,552	5,401	8,838,433	2,090,296	1,342	314,898	879,800	109	92,592	38,431	1,978	2,212,479	2,026	12	2,125
		13,498	19,384,494	4,005,540	8,308	15,065,750	2,802,108	1,825	463,672	1,151,798	138	137,477	49,609	3,203	3,709,845	2,026	24	7,750
		11,417	15,414,615	3,997,897	7,026	11,819,324	2,940,117	1,644	477,728	1,013,814	120	118,319	39,915	2,602	2,991,766	4,051	25	7,479
		8,810	11,826,453	3,030,895	5,328	8,992,432	2,135,363	1,326	380,988	845,322	115	108,684	43,120	2,032	2,342,108	7,090	9	2,242
		9,637	12,678,502	3,384,259	5,609	9,741,081	2,151,850	1,844	465,782	1,185,464	122	128,893	43,680	2,042	2,337,530	3,265	20	5,216
埼 千 東 神 奈		17,820	28,569,559	5,482,999	11,489	22,372,520	4,301,692	1,830	528,334	1,119,054	184	201,118	59,440	4,295	5,461,682	2,812	22	5,905
		17,846	27,079,680	5,893,320	11,258	21,027,003	4,523,884	2,129	607,405	1,302,622	193	206,900	64,778	4,229	5,229,536	2,026	37	8,837
		19,906	34,554,108	5,714,176	13,077	27,079,005	4,647,016	1,708	546,047	1,008,114	183	220,710	58,260	4,914	6,702,537	787	24	5,908
		19,918	33,181,269	5,858,032	12,921	26,033,272	4,603,695	1,974	572,327	1,199,301	169	177,140	49,972	4,827	6,391,065	5,064	27	7,466
		18,502	25,113,858	6,379,417	11,083	19,519,518	4,265,030	3,103	800,933	2,037,700	194	178,087	61,268	4,094	4,608,623	15,418	28	6,697
富 石 福 山 山 長		7,535	9,138,618	2,891,110	4,552	7,091,896	1,916,722	1,414	357,419	939,830	100	94,485	32,306	1,447	1,588,796	2,252	22	6,022
		8,334	11,413,410	2,887,893	5,398	8,994,885	2,155,437	1,083	282,517	713,187	84	92,011	19,269	1,749	2,039,069	—	20	4,929
		6,091	7,457,103	2,239,395	3,588	5,750,483	1,407,585	1,246	339,836	806,160	78	77,458	23,625	1,174	1,288,186	2,026	5	1,139
		4,540	5,726,209	1,647,443	2,710	4,341,017	1,150,381	765	219,807	466,436	68	61,955	29,612	987	1,100,782	1,013	10	2,649
		20,766	26,103,188	7,957,383	11,838	20,191,194	4,828,949	4,669	1,267,003	3,043,199	232	225,590	77,359	3,989	4,411,866	7,876	38	7,535
岐 静 愛 三 滋		11,251	13,971,109	4,446,430	6,470	10,649,894	2,795,749	2,451	711,411	1,617,815	125	130,302	32,866	2,181	2,474,383	—	24	5,119
		20,426	27,733,020	7,106,569	12,341	21,520,952	4,825,696	3,564	976,454	2,217,304	191	188,210	61,543	4,287	5,036,708	2,026	43	10,695
		18,628	25,359,464	7,097,162	11,169	19,754,674	4,797,817	3,545	912,495	2,227,459	201	212,023	71,886	3,681	4,469,822	—	32	10,449
		10,854	13,338,848	4,209,849	6,479	10,364,989	2,802,067	2,177	585,261	1,370,017	122	120,247	37,765	2,053	2,262,881	—	23	5,470
		9,101	12,862,335	2,891,580	5,816	10,091,791	2,176,726	1,159	324,181	682,156	98	93,094	31,686	2,015	2,351,199	1,013	13	2,069
京 大 兵 奈 和 歌		10,776	15,738,948	3,452,225	7,093	12,540,595	2,579,525	1,335	409,551	838,624	122	127,977	32,276	2,212	2,657,589	1,799	14	3,237
		14,397	22,434,287	4,682,125	9,681	17,704,650	3,870,421	1,301	348,831	763,806	166	175,810	44,860	3,227	4,198,010	3,038	22	6,986
		19,998	27,744,797	6,906,473	12,566	21,461,350	5,061,207	2,837	750,719	1,765,005	214	210,408	75,423	4,355	5,316,726	4,838	26	5,595
		5,631	8,256,925	1,892,045	3,664	6,451,587	1,475,074	654	199,294	390,427	69	71,539	26,544	1,231	1,531,343	—	13	3,163
		6,254	7,595,930	2,270,121	3,876	5,894,699	1,572,624	1,080	298,049	669,852	83	78,835	23,595	1,200	1,321,294	4,051	15	3,053
鳥 島 岡 広 山		7,110	8,603,688	2,448,942	3,827	6,359,976	1,415,582	1,567	363,473	1,006,304	77	72,392	24,018	1,628	1,806,080	3,038	11	1,767
		8,387	9,220,383	3,140,473	4,555	6,822,070	1,837,074	1,962	486,947	1,257,680	106	93,983	42,304	1,744	1,813,127	3,416	20	4,256
		13,678	17,565,068	5,042,172	8,205	13,670,620	3,302,515	2,558	636,718	1,689,232	159	170,505	48,399	2,735	3,082,396	2,026	21	4,830
		19,990	26,667,113	6,935,617	11,642	20,369,604	4,508,924	3,744	963,653	2,362,130	199	190,557	61,525	4,354	5,131,956	3,038	51	11,842
		14,491	19,165,676	4,703,928	8,267	14,267,004	3,079,293	2,511	630,124	1,574,574	136	120,492	46,796	3,540	4,138,734	3,265	37	9,322
徳 香 愛 高 福		5,851	7,024,768	2,158,982	3,435	5,448,521	1,417,728	1,203	319,860	713,077	96	89,094	27,390	1,102	1,164,177	787	15	3,116
		8,556	12,177,489	2,841,929	5,261	9,585,820	1,964,372	1,394	348,595	847,444	98	124,456	29,100	1,790	2,115,972	1,013	13	2,647
		11,529	12,332,478	4,884,293	5,946	9,306,828	2,760,687	3,355	771,729	2,079,611	135	160,677	40,731	2,068	2,117,426	3,265	25	5,419
		5,908	6,016,054	2,505,439	2,985	4,498,279	1,311,844	1,880	488,840	1,163,923	67	59,797	24,381	966	965,705	5,290	10	3,434
		22,049	34,091,002	6,188,632	14,010	26,128,170	4,818,983	2,037	496,653	1,270,587	229	234,494	91,185	5,745	7,224,244	7,876	28	7,442
佐 長 熊 大 宮		6,666	8,786,632	2,228,035	3,753	6,524,968	1,443,957	1,139	258,696	752,243	93	94,867	28,796	1,668	1,905,691	3,038	13	2,410
		6,732	8,084,878	2,413,975	3,579	5,944,963	1,510,390	1,439	377,243	864,761	100	85,990	37,811	1,586	1,669,803	1,013	28	6,879
		11,885	14,609,433	4,552,849	6,784	11,142,067	2,905,833	2,388	548,472	1,573,921	180	155,727	68,484	2,515	2,759,856	4,611	18	3,311
		8,865	11,015,763	3,046,840	4,978	8,246,077	1,925,924	1,719	409,555	1,077,570	116	98,966	42,560	2,023	2,254,116	787	29	7,050
		7,381	7,694,854	2,987,591	3,490	5,521,462	1,501,217	2,225</										

第4表(続) 厚生年金保険 都道府県別年金受給権者状況(旧共済組合計 旧法分)
(月末現在)

月 別	合 計		退 職 年 金					減 額 退 職 年 金					通 算 退 職 年 金		
			計	退 職		在 職		計	退 職		在 職		計	退 職	
	件数	年金額	件数	件数	年金額	件数	年金額	件数	件数	年金額	件数	年金額	件数	件数	年金額
	千円		千円		千円		千円		千円		千円		千円		
平成 25 年 1月	222,457	457,672,219	117,050	116,813	291,058,228	237	313,189	51,105	51,026	107,206,365	79	80,047	7,203	7,203	3,428,668
2月	220,490	453,397,145	115,759	115,522	287,835,607	237	314,161	50,820	50,740	106,567,394	80	81,158	7,120	7,120	3,387,161
3月	218,706	449,575,393	114,625	114,391	284,975,363	234	310,299	50,583	50,504	106,053,678	79	80,127	7,030	7,030	3,344,005
4月	216,903	445,625,755	113,446	113,215	282,012,234	231	306,221	50,317	50,238	105,469,397	79	80,127	6,969	6,969	3,313,198
5月	215,233	441,972,128	112,355	112,128	279,275,031	227	301,176	50,070	49,991	104,915,391	79	80,313	6,900	6,900	3,276,977
6月	213,586	438,391,910	111,348	111,118	276,731,940	230	304,812	49,773	49,697	104,259,416	76	77,413	6,829	6,829	3,244,342

月 別	通算退職年金		障 害 年 金					遺 族 年 金					通算遺族年金	
	在 職		計	職 務 上		職 務 外		計	職 務 上		職 務 外			
	件数	年金額	件数	件数	年金額	件数	年金額	件数	件数	年金額	件数	年金額	件数	年金額
	千円		千円		千円		千円		千円		千円		千円	
平成 25 年 1月	—	—	2,560	83	95,029	2,477	3,774,190	43,395	268	241,349	43,127	51,200,286	1,144	274,868
2月	—	—	2,545	83	95,029	2,462	3,749,075	43,113	268	241,500	42,845	50,852,950	1,133	273,111
3月	—	—	2,527	83	95,029	2,444	3,717,347	42,819	268	241,500	42,551	50,487,792	1,122	270,252
4月	—	—	2,514	83	95,029	2,431	3,692,026	42,540	265	239,204	42,275	50,148,781	1,117	269,538
5月	—	—	2,498	82	93,849	2,416	3,667,458	42,299	264	238,339	42,035	49,855,529	1,111	268,063
6月	—	—	2,484	82	93,849	2,402	3,633,334	42,046	264	238,339	41,782	49,541,519	1,106	266,947

第4表(続) 厚生年金保険 都道府県別年金受給権者状況(旧共済組合計 新法分)
(月末現在)

月 別	合 計			退 職 共 済 年 金										特 別 支 給				
				計						在 職								計
	件数	年金額	(別掲)基礎年金額	件数	年金額	(別掲)基礎年金額	件数	年金額	(別掲)基礎年金額	件数	年金額	(別掲)基礎年金額	件数	年金額	件数	年金額	件数	年金額
平成 25 年 1月	377,139	366,747,843	202,811,332	281,585	256,313,460	200,340,028	277,884	253,623,229	197,965,459	3,701	2,690,231	3,211	3,132,636	2,720	2,563,785			
2月	375,914	365,197,087	202,391,072	280,844	255,390,567	199,920,328	277,176	252,721,633	197,555,611	3,668	2,668,934	3,100	3,015,254	2,629	2,465,500			
3月	374,784	363,728,584	202,013,778	280,167	254,541,657	199,546,606	276,521	251,908,343	197,184,340	3,646	2,633,315	2,978	2,890,026	2,528	2,365,979			
4月	373,687	362,360,315	201,555,278	279,523	253,760,839	199,174,573	275,924	251,172,485	196,838,441	3,599	2,588,355	2,883	2,790,499	2,443	2,276,912			
5月	372,640	361,012,492	201,222,937	278,913	252,950,677	198,854,650	275,404	250,438,944	196,572,474	3,509	2,511,733	2,780	2,682,698	2,357	2,189,167			
6月	371,538	359,659,577	200,814,507	278,255	252,169,698	198,453,888	274,783	249,695,106	196,196,881	3,472	2,474,591	2,716	2,620,215	2,296	2,133,415			

月 別	退 職 共 済 年 金														退 年 相 当	
	特 別 支 給		(再 掲) 繰 上 げ 支 給						本 来 支 給							
	在 職		計		退 職		在 職		計		退 職		在 職		計	
	件数	年金額	件数	年金額	件数	年金額	件数	年金額	件数	年金額	件数	年金額	(別掲)基礎年金額	件数	年金額	件数
平成 25 年 1月	491	568,851	2,066	1,678,660	1,886	1,518,018	180	160,642	278,374	253,180,824	200,304,120	79,291	85,849,572	189,069	234,030,584	
2月	471	549,754	1,991	1,610,261	1,824	1,460,342	167	149,918	277,744	252,375,313	199,885,914	79,193	85,616,355	188,602	233,202,850	
3月	450	524,047	1,913	1,542,016	1,755	1,400,709	158	141,307	277,189	251,651,632	199,513,678	79,078	85,400,697	188,069	232,371,185	
4月	440	513,587	1,850	1,488,932	1,698	1,352,738	152	136,194	276,640	250,970,341	199,144,034	78,988	85,198,153	187,656	231,667,844	
5月	423	493,532	1,788	1,436,805	1,643	1,307,166	145	129,639	276,133	250,267,979	198,824,111	78,868	84,992,448	187,188	230,919,306	
6月	420	486,800	1,742	1,398,845	1,598	1,270,644	144	128,201	275,539	249,549,483	198,424,506	78,741	84,794,923	186,735	230,204,478	

月 別	退 職 共 済 年 金														退 年 相 当				
	退 年 相 当						通 退 相 当												
	計		退 職		在 職		計		退 職		在 職		計		退 職		在 職		
	(別掲)基礎年金額	件 数	年 金 額	(別掲)基礎年金額	件 数	年 金 額	件 数	年 金 額	(別掲)基礎年金額	件 数	年 金 額	(別掲)基礎年金額	件 数	年 金 額	(別掲)基礎年金額	件 数	年 金 額	(別掲)基礎年金額	件 数
平成 25 年 1月	137,486,745	186,440	231,546,279	135,873,188	2,629	2,484,305	92,516	22,282,876	62,853,284	91,444	22,076,949	62,092,271	1,072	205,927					
2月	137,230,095	185,990	230,738,760	135,616,004	2,612	2,464,090	92,242	22,187,717	62,690,232	91,186	21,982,873	61,939,606	1,056	204,844					
3月	136,973,418	185,477	229,945,652	135,356,506	2,592	2,425,533	92,098	22,170,473	62,573,188	91,044	21,962,691	61,827,833	1,054	207,782					
4月	136,730,885	185,107	229,287,990	135,136,798	2,549	2,379,853	91,867	22,092,996	62,443,688	90,817	21,884,494	61,701,643	1,050	208,501					
5月	136,485,719	184,717	228,613,944	134,934,250	2,471	2,305,362	91,725	22,031,371	62,368,931	90,687	21,825,000	61,638,224	1,038	206,371					
6月	136,206,465	184,289	227,935,899	134,671,037	2,446	2,268,579	91,520	21,965,220	62,247,423	90,494	21,759,207	61,525,844	1,026	206,013					

月 別	障 害 共 済 年 金								遺 族 共 済 年 金											
	計			職 務 上			職 務 外			計			職 務 上			職 務 外				
	件 数	年 金 額	(別掲)基礎年金額	件 数	年 金 額	件 数	年 金 額	件 数	年 金 額	(別掲)基礎年金額	件 数	年 金 額	(別掲)基礎年金額	件 数	年 金 額	件 数	年 金 額	(別掲)基礎年金額	件 数	年 金 額
	千円	千円	千円	千円	千円	千円	千円	千円	千円	千円	千円	千円	千円	千円	千円	千円	千円	千円	千円	千円
平成 25 年 1月	4,317	3,015,966	2,251,623	190	150,789	4,127	2,865,177	91,237	107,418,417	219,681	294	237,655	90,943	107,180,762						
2月	4,305	3,002,102	2,250,050	190	150,563	4,115	2,851,539	90,765	106,804,419	220,694	294	237,741	90,471	106,566,678						
3月	4,295	2,990,534	2,245,164	190	150,343	4,105	2,840,192	90,322	106,196,392	222,008	292	237,218	90,030	105,959,174						
4月	4,276	2,971,930	2,228,127	190	149,890	4,086	2,822,040	89,888	105,627,546	152,577	291	236,836	89,597	105,390,711						
5月	4,262	2,962,346	2,215,710	188	148,942	4,074	2,813,404	89,465	105,099,468	152,577	291	238,015	89,174	104,861,453						
6月	4,251	2,952,853	2,208,042	188	148,942	4,063	2,803,912	89,032	104,537,026	152,577	291	237,583	88,741	104,299,444						

第5表 厚生年金保険 月別年金種別別年金受給者状況（厚生年金保険計）
（月末現在）

月 別	合 計			老 齢 年 金			通 算 老 齢 年 金			障 害 年 金			遺 族 年 金			通算遺族年金	
	件数	年金額	(別掲)基礎年金額	件数	年金額	(別掲)基礎年金額	件数	年金額	(別掲)基礎年金額	件数	年金額	(別掲)基礎年金額	件数	年金額	(別掲)基礎年金額	件数	年金額
	千円		千円	千円		千円	千円		千円	千円		千円	千円		千円	千円	
平成 25 年 1 月	31,347,233	26,375,177,047	13,104,553,876	14,183,965	18,547,760,503	7,237,788,504	11,761,979	2,391,031,568	5,596,455,477	389,275	299,622,936	190,569,089	4,968,152	5,125,230,081	79,740,807	43,862	11,531,959
2 月	31,442,963	26,387,061,609	13,196,075,111	14,224,708	18,554,297,543	7,284,588,363	11,806,939	2,388,451,793	5,639,895,239	389,719	299,563,072	190,977,903	4,978,156	5,133,321,744	80,613,606	43,441	11,427,458
3 月	31,535,366	26,390,208,051	13,288,269,129	14,246,450	18,546,945,837	7,331,624,189	11,868,563	2,391,883,322	5,683,652,811	390,302	299,595,691	191,481,696	4,987,013	5,140,455,475	81,510,433	43,038	11,327,726
4 月	31,620,154	26,379,644,685	13,363,148,091	14,278,828	18,530,637,535	7,376,504,802	11,916,525	2,392,803,242	5,725,301,297	390,520	299,364,717	191,179,480	4,991,632	5,145,612,844	70,162,512	42,649	11,226,347
5 月	31,736,101	26,406,945,727	13,448,751,386	14,331,484	18,545,739,733	7,419,594,631	11,969,266	2,396,386,600	5,766,329,384	391,115	299,433,036	191,774,316	5,001,941	5,154,250,217	71,053,056	42,295	11,136,142
6 月	31,777,038	26,365,527,602	13,509,902,105	14,327,588	18,494,694,693	7,449,160,784	12,003,178	2,396,234,330	5,796,693,642	391,384	299,292,518	192,067,565	5,012,960	5,164,263,961	71,980,114	41,928	11,042,101

(新規裁定)

月 別	合 計			老 齢 年 金			通 算 老 齢 年 金			障 害 年 金			遺 族 年 金			通算遺族年金	
	件数	年金額	(別掲)基礎年金額	件数	年金額	(別掲)基礎年金額	件数	年金額	(別掲)基礎年金額	件数	年金額	(別掲)基礎年金額	件数	年金額	(別掲)基礎年金額	件数	年金額
	千円		千円	千円		千円	千円		千円	千円		千円	千円		千円	千円	
平成 25 年 1 月	126,369	69,892,038	11,247,140	38,793	33,500,290	2,004,183	58,846	7,916,157	7,233,149	2,553	1,923,664	1,141,607	26,174	26,551,306	868,200	3	621
2 月	144,386	79,620,261	12,500,222	45,260	38,371,736	2,167,824	66,475	8,717,805	8,221,404	2,796	2,055,325	1,225,124	29,850	30,474,263	885,870	5	1,130
3 月	142,534	77,341,031	12,745,335	43,764	37,928,267	2,334,590	68,553	9,399,502	8,255,549	2,785	2,056,124	1,226,648	27,424	27,955,462	928,548	8	1,676
4 月	135,378	72,957,670	11,701,508	41,042	35,739,838	2,163,772	65,624	9,047,008	7,616,196	2,523	1,872,144	1,150,699	26,186	26,298,239	770,840	3	440
5 月	139,575	74,452,836	12,930,135	37,809	33,758,395	2,368,893	70,167	9,378,789	8,336,291	2,928	2,188,499	1,308,461	28,669	29,126,960	916,490	2	193
6 月	110,044	57,139,304	10,718,578	22,587	18,343,176	1,856,374	55,934	7,312,967	6,853,700	2,477	1,849,124	1,061,996	29,044	29,633,199	946,508	2	839

(失 権)

月 別	合 計			老 齢 年 金			通 算 老 齢 年 金			障 害 年 金			遺 族 年 金			通算遺族年金	
	件数	年金額	(別掲)基礎年金額	件数	年金額	(別掲)基礎年金額	件数	年金額	(別掲)基礎年金額	件数	年金額	(別掲)基礎年金額	件数	年金額	(別掲)基礎年金額	件数	年金額
	千円		千円	千円		千円	千円		千円	千円		千円	千円		千円	千円	
平成 25 年 1 月	77,500	82,828,060	26,259,075	35,894	58,021,758	16,017,002	23,532	6,989,684	9,487,557	1,163	1,097,726	644,126	16,564	16,632,423	110,390	347	86,470
2 月	92,177	97,787,348	30,950,327	42,287	68,024,002	18,780,854	28,206	8,330,962	11,340,073	1,363	1,288,500	731,037	19,895	20,037,476	98,362	426	106,409
3 月	84,311	89,091,340	27,878,097	37,967	61,326,307	16,651,153	26,205	7,857,524	10,413,020	1,174	1,134,435	694,751	18,556	18,671,569	119,173	409	101,505
4 月	87,282	89,722,275	30,634,272	38,106	61,474,549	16,945,319	25,842	7,647,807	10,409,446	1,274	1,231,302	691,981	21,674	19,268,106	2,587,526	386	100,511
5 月	86,153	92,822,592	29,359,316	40,148	65,442,152	17,822,799	26,032	7,710,405	10,730,502	1,205	1,128,782	652,696	18,413	18,450,311	153,320	355	90,942
6 月	86,151	93,251,376	29,447,823	40,360	65,905,864	17,938,338	26,152	7,909,914	10,618,389	1,292	1,234,721	753,031	17,977	18,106,089	138,065	370	94,788

第5表(続) 厚生年金保険 月別年金種別別年金受給者状況(厚生年金保険計(旧共済組合を除く))

(月末現在)

月 別	合 計			老 齢 年 金			通 算 老 齢 年 金			障 害 年 金			遺 族 年 金			通算遺族年金	
	件 数	年 金 額	(別掲)基礎年金額	件 数	年 金 額	(別掲)基礎年金額	件 数	年 金 額	(別掲)基礎年金額	件 数	年 金 額	(別掲)基礎年金額	件 数	年 金 額	(別掲)基礎年金額	件 数	年 金 額
	千円			千円			千円			千円			千円			千円	
平成 25 年 1月	30,767,506	25,561,842,590	12,908,490,025	13,830,057	17,917,684,736	7,102,268,494	11,668,955	2,366,636,390	5,537,837,749	384,799	294,831,008	188,858,605	4,840,906	4,971,417,777	79,525,178	42,789	11,272,678
2月	30,866,381	25,579,521,663	13,000,422,652	13,872,831	17,928,896,573	7,149,321,286	11,714,260	2,364,191,120	5,581,434,231	385,273	294,810,591	189,270,172	4,851,639	4,980,453,500	80,396,964	42,378	11,169,878
3月	30,961,659	25,587,928,716	13,092,978,564	13,896,458	17,925,735,909	7,196,606,671	11,776,104	2,367,678,788	5,625,297,814	385,894	294,891,139	189,781,604	4,861,217	4,988,549,875	81,292,476	41,986	11,073,005
4月	31,049,296	25,582,642,901	13,168,300,871	13,930,677	17,913,664,157	7,241,723,480	11,824,347	2,368,705,789	5,667,067,767	386,140	294,698,946	189,495,638	4,866,530	4,994,601,668	70,013,986	41,602	10,972,341
5月	31,167,948	25,614,934,231	13,254,237,262	13,985,138	17,932,807,534	7,285,058,086	11,877,296	2,372,385,533	5,708,169,397	386,764	294,801,250	190,105,250	4,877,496	5,004,056,304	70,904,530	41,254	10,883,609
6月	31,211,608	25,578,416,292	13,315,786,992	13,982,986	17,885,651,171	7,314,898,439	11,911,473	2,372,327,730	5,738,648,438	387,066	294,707,694	190,408,527	4,889,191	5,014,939,012	71,831,588	40,892	10,790,686

(新規裁定)

月 別	合 計			老 齢 年 金			通 算 老 齢 年 金			障 害 年 金			遺 族 年 金			通算遺族年金	
	件 数	年 金 額	(別掲)基礎年金額	件 数	年 金 額	(別掲)基礎年金額	件 数	年 金 額	(別掲)基礎年金額	件 数	年 金 額	(別掲)基礎年金額	件 数	年 金 額	(別掲)基礎年金額	件 数	年 金 額
	千円			千円			千円			千円			千円			千円	
平成 25 年 1月	126,296	69,878,134	11,214,213	38,788	33,494,709	2,003,480	58,786	7,913,585	7,200,926	2,551	1,921,758	1,141,607	26,168	26,547,460	868,200	3	621
2月	144,271	79,570,354	12,463,420	45,234	38,328,148	2,166,434	66,388	8,712,615	8,185,993	2,796	2,055,325	1,225,124	29,849	30,473,548	885,870	4	718
3月	142,447	77,313,893	12,713,427	43,753	37,910,573	2,334,169	68,491	9,394,421	8,226,163	2,783	2,054,989	1,225,861	27,412	27,952,235	927,233	8	1,676
4月	135,303	72,936,791	11,671,410	41,030	35,724,450	2,163,035	65,563	9,042,079	7,586,835	2,523	1,872,144	1,150,699	26,184	26,297,678	770,840	3	440
5月	139,521	74,446,085	12,910,031	37,807	33,756,043	2,367,330	70,121	9,377,057	8,317,749	2,926	2,187,319	1,308,461	28,665	29,125,472	916,490	2	193
6月	109,994	57,120,964	10,700,891	22,580	18,329,907	1,856,374	55,894	7,308,226	6,836,013	2,477	1,849,124	1,061,996	29,041	29,632,868	946,508	2	839

(失 権)

月 別	合 計			老 齢 年 金			通 算 老 齢 年 金			障 害 年 金			遺 族 年 金			通算遺族年金	
	件 数	年 金 額	(別掲)基礎年金額	件 数	年 金 額	(別掲)基礎年金額	件 数	年 金 額	(別掲)基礎年金額	件 数	年 金 額	(別掲)基礎年金額	件 数	年 金 額	(別掲)基礎年金額	件 数	年 金 額
	千円			千円			千円			千円			千円			千円	
平成 25 年 1月	74,734	77,984,260	25,855,309	34,127	54,132,753	15,735,641	23,215	6,881,637	9,370,460	1,144	1,070,967	638,817	15,915	15,815,985	110,390	333	82,917
2月	88,840	92,030,714	30,429,116	40,150	63,349,694	18,425,742	27,766	8,189,466	11,175,743	1,346	1,260,937	729,268	19,163	19,126,322	98,362	415	104,295
3月	81,351	83,937,806	27,449,863	36,126	57,279,045	16,346,068	25,852	7,730,945	10,295,012	1,151	1,099,712	690,622	17,824	17,729,458	118,162	398	98,646
4月	84,363	84,535,276	30,211,442	36,218	57,301,782	16,650,959	25,530	7,535,958	10,291,004	1,254	1,201,181	685,886	20,980	18,396,559	2,583,593	381	99,796
5月	83,350	87,921,352	28,938,318	38,344	61,490,364	17,520,639	25,712	7,607,686	10,620,347	1,187	1,104,246	645,617	17,758	17,629,589	151,716	349	89,468
6月	83,365	88,412,595	29,026,388	38,574	62,047,396	17,632,461	25,843	7,810,416	10,508,926	1,272	1,197,597	746,936	17,311	17,263,515	138,065	365	93,672

第5表(続) 厚生年金保険 月別年金種別別年金受給者状況(旧法厚生年金保険)

(月末現在)

月 別	合 計		老 齢 年 金						特 例 老 齢 年 金		通 算 老 齢 年 金			
			計		退 職		在 職				計		退 職	
	件数	年金額	件数	年金額	件数	年金額	件数	年金額	件数	年金額	件数	年金額	件数	年金額
平成 25 年 1月	2,199,498	2,444,455,716	896,233	1,587,334,852	894,531	1,584,755,012	1,702	2,579,840	18	20,240	728,845	282,496,514	727,419	281,833,953
2月	2,176,395	2,416,909,831	885,725	1,567,043,070	884,046	1,564,506,352	1,679	2,536,718	18	20,240	720,157	279,031,783	718,742	278,372,097
3月	2,155,586	2,392,117,783	876,200	1,548,700,914	874,542	1,546,199,417	1,658	2,501,497	16	17,844	712,320	275,906,967	710,915	275,252,727
4月	2,135,201	2,367,804,881	866,952	1,530,789,639	865,307	1,528,312,837	1,645	2,476,802	16	17,844	704,625	272,845,351	703,237	272,199,008
5月	2,115,471	2,343,881,839	857,821	1,513,097,878	856,187	1,510,635,510	1,634	2,462,368	16	17,844	697,446	269,931,117	696,069	269,289,064
6月	2,095,829	2,320,374,982	848,825	1,495,779,466	847,207	1,493,342,622	1,618	2,436,844	16	17,844	690,195	267,047,066	688,817	266,400,473

(新規裁定)

月 別	通算老齢年金		障 害 年 金		遺 族 年 金		通 算 遺 族 年 金		合 計		老 齢 年 金			
	在 職										計		退 職	
	件数	年金額	件数	年金額	件数	年金額	件数	年金額	件数	年金額	件数	年金額	件数	年金額
平成 25 年 1月	1,426	662,561	52,817	62,802,321	479,684	500,756,606	41,901	11,045,184	459	119,968	23	41,028	23	41,028
2月	1,415	659,686	52,464	62,374,935	476,535	497,495,206	41,496	10,944,596	495	144,266	43	66,622	43	66,622
3月	1,405	654,240	52,182	62,027,481	473,760	494,615,970	41,108	10,848,607	499	145,735	37	56,969	37	56,969
4月	1,388	646,343	51,833	61,602,924	471,046	491,800,080	40,729	10,749,043	543	153,286	35	56,549	35	56,549
5月	1,377	642,053	51,513	61,229,115	468,287	488,943,769	40,388	10,662,117	687	183,684	41	67,160	41	67,160
6月	1,378	646,593	51,205	60,859,976	465,554	486,098,781	40,034	10,571,849	443	124,251	31	48,273	30	46,950

月 別	老 齢 年 金		通 算 老 齢 年 金						障 害 年 金		遺 族 年 金		通 算 遺 族 年 金	
	在 職		計		退 職		在 職							
	件数	年金額	件数	年金額	件数	年金額	件数	年金額	件数	年金額	件数	年金額	件数	年金額
平成 25 年 1月	—	—	429	73,972	429	73,972	—	—	4	4,346	—	—	3	621
2月	—	—	445	73,549	444	72,497	1	1,052	3	3,377	—	—	4	718
3月	—	—	449	80,219	449	80,219	—	—	4	4,357	3	2,933	6	1,258
4月	—	—	501	91,507	501	91,507	—	—	4	3,997	1	937	2	296
5月	—	—	641	113,776	641	113,776	—	—	2	1,619	1	937	2	193
6月	1	1,323	406	71,199	406	71,199	—	—	2	2,066	2	1,875	2	839

第5表(続) 厚生年金保険 月別年金種別別年金受給者状況(新法厚生年金保険)

(月末現在)

月 別	合 計			老 齢 厚 生 年 金											
				計						基礎または定額あり					
	件数	年金額	(別掲)基礎年金額	件数	年金額	(別掲)基礎年金額	件数	年金額	(別掲)基礎年金額	件数	年金額	(別掲)基礎年金額	件数	年金額	(別掲)基礎年金額
	千円	千円	千円	千円	千円	千円	千円	千円	千円	千円	千円	千円	千円	千円	千円
平成 25 年 1月	28,524,341	23,026,611,548	12,908,490,025	23,849,581	18,353,701,269	12,640,106,243	21,262,708	15,634,071,425	11,842,660,436	2,586,873	2,719,629,844	797,445,807	20,694,651	16,548,787,022	12,640,106,243
2月	28,646,728	23,072,709,372	13,000,422,652	23,957,147	18,386,926,947	12,730,755,517	21,355,071	15,654,295,242	11,921,248,652	2,602,076	2,732,631,705	809,506,865	20,760,649	16,574,424,831	12,730,755,517
3月	28,763,198	23,106,746,969	13,092,978,564	24,060,255	18,409,402,848	12,821,904,485	21,439,881	15,663,151,662	11,996,818,976	2,620,374	2,746,251,186	825,085,509	20,830,212	16,599,419,669	12,821,904,485
4月	28,871,553	23,126,497,620	13,168,300,871	24,159,895	18,419,890,361	12,908,791,248	21,519,650	15,665,843,772	12,068,296,892	2,640,245	2,754,046,589	840,494,356	20,898,369	16,594,430,045	12,908,791,248
5月	29,010,316	23,183,494,209	13,254,237,262	24,283,905	18,463,980,763	12,993,227,483	21,691,882	15,777,016,881	12,170,866,832	2,592,023	2,686,963,882	822,360,651	20,979,493	16,597,276,038	12,993,227,483
6月	29,073,964	23,171,213,813	13,315,786,992	24,332,424	18,437,573,563	13,053,546,877	21,730,069	15,752,483,407	12,222,406,997	2,602,355	2,685,090,157	831,139,880	21,024,314	16,571,054,207	13,053,546,877

月 別	老 齢 厚 生 年 金													
	基礎または定額あり						基礎及び定額なし		(再 掲) 65 歳 以 上 本 来					
	基礎繰上げあり			基礎繰上げなし					計			退 職		
	件数	年金額	(別掲)基礎年金額	件数	年金額	(別掲)基礎年金額	件数	年金額	件数	年金額	(別掲)基礎年金額	件数	年金額	(別掲)基礎年金額
	千円	千円	千円	千円	千円	千円	千円	千円	千円	千円	千円	千円	千円	千円
平成 25 年 1月	1,604,412	557,544,367	813,352,461	19,090,239	15,991,242,655	11,826,753,782	3,154,930	1,804,914,247	17,708,424	13,813,004,235	12,201,582,406	16,603,653	12,515,374,842	11,447,165,618
2月	1,614,214	561,057,758	820,049,197	19,146,435	16,013,367,074	11,910,706,320	3,196,498	1,812,502,116	17,840,449	13,882,546,022	12,291,845,422	16,718,569	12,568,119,595	11,525,587,562
3月	1,625,483	564,906,808	827,414,673	19,204,729	16,034,512,861	11,994,489,811	3,230,043	1,809,983,180	17,972,943	13,954,320,059	12,382,067,907	16,829,192	12,617,139,303	11,600,603,153
4月	1,635,330	567,632,568	833,973,633	19,263,039	16,026,797,477	12,074,817,614	3,261,526	1,825,460,316	18,099,753	14,021,556,221	12,468,491,181	16,934,227	12,662,346,900	11,671,966,493
5月	1,646,388	570,791,001	841,137,153	19,333,105	16,026,485,038	12,152,090,330	3,304,412	1,866,704,725	18,222,211	14,087,096,407	12,551,523,294	17,080,757	12,749,340,925	11,773,050,585
6月	1,654,740	572,892,172	846,652,169	19,369,574	15,998,162,035	12,206,894,708	3,308,110	1,866,519,357	18,309,473	14,129,918,969	12,610,700,781	17,155,707	12,779,713,096	11,823,837,098

注. 老齢厚生年金のうち、平成25年6月末現在の繰上げ支給状況及び繰下げ支給状況は以下のとおりである。
 繰上げ支給 1,247件、790,217千円(別掲)基礎年金額 579,736千円)
 繰下げ支給 228,181件、233,277,677千円(別掲)基礎年金額 220,890,520千円)

月 別	老 齢 厚 生 年 金												老 齢 相 当		
	(再掲)65歳以上本来			(再 掲) 特 別 支 給									計		
	在 職			計			退 職			在 職			計		
	件数	年金額	(別掲)基礎年金額	件数	年金額	(別掲)基礎年金額	件数	年金額	(別掲)基礎年金額	件数	年金額	(別掲)基礎年金額	件数	年金額	(別掲)基礎年金額
	千円	千円	千円	千円	千円	千円	千円	千円	千円	千円	千円	千円	千円	千円	
平成 25 年 1月	1,104,771	1,297,629,394	754,416,788	5,917,315	4,310,481,287	220,777,303	4,460,144	2,924,875,251	202,209,462	1,457,171	1,385,606,036	18,567,841	12,913,177	16,270,918,149	7,102,268,494
2月	1,121,880	1,314,426,427	766,257,860	5,892,042	4,273,595,577	220,566,419	4,436,911	2,891,979,011	201,852,954	1,455,131	1,381,616,567	18,713,465	12,966,695	16,303,101,401	7,149,321,286
3月	1,143,751	1,337,180,756	781,464,754	5,861,770	4,223,723,984	220,853,526	4,410,413	2,851,560,812	201,904,986	1,451,357	1,372,163,172	18,948,540	13,000,078	16,318,944,243	7,196,606,671
4月	1,165,526	1,359,209,321	796,524,688	5,833,842	4,166,494,907	220,778,602	4,384,533	2,808,770,324	201,559,163	1,449,309	1,357,724,583	19,219,439	13,043,741	16,325,326,081	7,241,723,480
5月	1,141,454	1,337,755,482	778,472,709	5,834,003	4,144,009,532	221,265,450	4,408,797	2,831,801,257	202,002,787	1,425,206	1,312,208,275	19,262,663	13,107,567	16,362,803,424	7,285,058,086
6月	1,153,766	1,350,205,873	786,863,683	5,793,523	4,073,586,701	221,375,841	4,370,625	2,776,072,615	201,901,457	1,422,898	1,297,514,086	19,474,384	13,114,620	16,333,555,903	7,314,898,439

第5表(続) 厚生年金保険 月別年金種別別年金受給者状況 (新法厚生年金保険)

月 別	老 齢 相 当						通 老 相 当								
	退 職			在 職			計			退 職			在 職		
	件数	年金額	(別掲)基礎年金額	件数	年金額	(別掲)基礎年金額	件数	年金額	(別掲)基礎年金額	件数	年金額	(別掲)基礎年金額	件数	年金額	(別掲)基礎年金額
	千円	千円	千円	千円	千円	千円	千円	千円	千円	千円	千円	千円	千円	千円	千円
平成 25 年 1月	10,828,367	13,694,846,217	6,442,235,484	2,084,810	2,576,071,932	660,033,009	10,936,404	2,082,783,119	5,537,837,749	10,434,341	1,939,225,208	5,400,424,952	502,063	143,557,911	137,412,798
2月	10,868,843	13,713,881,078	6,479,699,876	2,097,852	2,589,220,323	669,621,410	10,990,452	2,083,825,547	5,581,434,231	10,486,228	1,940,414,164	5,441,548,776	504,224	143,411,383	139,885,455
3月	10,891,895	13,717,891,470	6,514,320,429	2,108,183	2,601,052,773	682,286,242	11,060,177	2,090,458,606	5,625,297,814	10,547,986	1,945,260,193	5,482,498,547	512,191	145,198,413	142,799,266
4月	10,920,909	13,717,222,855	6,546,939,794	2,122,832	2,608,103,226	694,783,687	11,116,154	2,094,564,280	5,667,067,767	10,598,741	1,948,620,917	5,521,357,098	517,413	145,943,363	145,710,670
5月	11,017,920	13,817,874,366	6,599,093,375	2,089,647	2,544,929,058	685,964,711	11,176,338	2,101,177,339	5,708,169,397	10,673,962	1,959,142,515	5,571,773,456	502,376	142,034,824	136,395,941
6月	11,019,509	13,791,300,225	6,622,022,009	2,095,111	2,542,255,678	692,876,431	11,217,804	2,104,017,660	5,738,648,438	10,710,560	1,961,183,182	5,600,384,989	507,244	142,834,479	138,263,449

(新規裁定)

月 別	障 害 厚 生 年 金			遺 族 厚 生 年 金			合 計			老 齢 厚 生 年 金								
										計			退 職					
	件数	年金額	(別掲)基礎年金額	件数	年金額	(別掲)基礎年金額	件数	年金額	(別掲)基礎年金額	件数	年金額	(別掲)基礎年金額	件数	年金額	(別掲)基礎年金額	件数	年金額	(別掲)基礎年金額
	千円	千円	千円	千円	千円	千円	千円	千円	千円	千円	千円	千円	千円	千円	千円	千円	千円	千円
平成 25 年 1月	330,380	228,705,366	188,858,605	4,344,380	4,444,204,913	79,525,178	125,821	69,745,540	11,214,213	97,106	41,280,668	9,204,406	71,518	23,986,352	7,755,256			
2月	331,218	229,132,065	189,270,172	4,358,363	4,456,650,360	80,396,964	143,761	79,418,366	12,463,420	111,119	46,892,869	10,352,426	81,729	27,312,986	8,783,082			
3月	332,132	229,587,042	189,781,604	4,370,811	4,467,757,078	81,292,476	141,930	77,157,840	12,713,427	111,742	47,157,905	10,560,332	81,698	27,130,326	8,806,657			
4月	332,736	229,841,624	189,495,638	4,378,922	4,476,765,635	70,013,986	134,747	72,777,477	11,671,410	106,045	44,612,589	9,749,870	77,115	25,577,091	7,973,564			
5月	333,685	230,326,670	190,105,250	4,392,726	4,489,186,776	70,904,530	138,824	74,254,047	12,910,031	107,236	42,943,812	10,685,079	80,264	25,793,835	8,874,816			
6月	334,301	230,612,439	190,408,527	4,407,239	4,503,027,810	71,831,588	109,544	56,993,788	10,700,891	78,030	25,515,737	8,692,388	59,303	15,034,200	7,209,554			

月 別	老 齢 厚 生 年 金															
	計			基 礎 ま た は 定 額 あ り											基 礎 及 び 定 額 な し	
	在 職			計			基 礎 繰 上 げ あ り			基 礎 繰 上 げ な し						
	件数	年金額	(別掲)基礎年金額	件数	年金額	(別掲)基礎年金額	件数	年金額	(別掲)基礎年金額	件数	年金額	(別掲)基礎年金額	件数	年金額		
	千円	千円	千円	千円	千円	千円	千円	千円	千円	千円	千円	千円	千円	千円		
平成 25 年 1月	25,588	17,294,317	1,449,150	23,371	9,234,266	9,204,406	5,827	2,101,029	2,596,673	17,544	7,133,237	6,607,733	73,735	32,046,402		
2月	29,390	19,579,883	1,569,345	24,525	9,528,216	10,352,426	5,866	2,246,566	2,644,374	18,659	7,281,650	7,708,053	86,594	37,364,653		
3月	30,044	20,027,579	1,753,676	25,508	10,250,133	10,560,332	6,051	2,275,905	2,740,875	19,457	7,974,228	7,819,458	86,234	36,907,772		
4月	28,930	19,035,498	1,776,306	24,247	9,859,113	9,749,870	5,400	1,937,327	2,435,429	18,847	7,921,786	7,314,441	81,798	34,753,476		
5月	26,972	17,149,977	1,810,264	27,615	11,286,148	10,685,079	5,715	1,956,988	2,580,195	21,900	9,329,160	8,104,884	79,621	31,657,663		
6月	18,727	10,481,537	1,482,833	21,382	7,857,023	8,692,388	3,981	1,347,161	1,788,553	17,401	6,509,862	6,903,835	56,648	17,658,714		

第5表(続) 厚生年金保険 月別年金種別別年金受給者状況(新法厚生年金保険)

月 別	老 齢 厚 生 年 金														
	(再 掲) 65 歳 以 上 本 来									(再 掲) 特 別 支 給					
	計			退 職			在 職			計			退 職		
	件数	年金額	(別掲)基礎年金額	件数	年金額	(別掲)基礎年金額	件数	年金額	(別掲)基礎年金額	件数	年金額	(別掲)基礎年金額	件数	年金額	(別掲)基礎年金額
千円			千円			千円			千円			千円			
平成 25 年 1月	10,912	2,608,879	6,506,111	8,956	1,099,613	5,354,474	1,956	1,509,266	1,151,638	86,066	38,619,723	2,596,673	62,459	22,861,550	2,316,848
2月	12,356	2,709,142	7,602,748	10,336	1,119,436	6,375,323	2,020	1,589,706	1,227,425	98,627	44,129,399	2,643,849	71,288	26,173,667	2,326,094
3月	12,683	3,120,338	7,711,235	10,366	1,207,528	6,327,187	2,317	1,912,811	1,384,049	98,919	43,975,594	2,740,875	71,226	25,906,099	2,399,921
4月	12,039	3,112,243	7,227,432	9,642	1,166,476	5,783,579	2,397	1,945,768	1,443,853	93,889	41,447,504	2,435,429	67,385	24,384,666	2,123,090
5月	13,287	3,543,017	7,955,454	10,793	1,455,472	6,478,777	2,494	2,087,345	1,476,676	93,328	39,031,495	2,381,669	69,010	24,099,607	2,140,814
6月	11,383	2,977,967	6,776,501	9,323	1,242,978	5,553,912	2,060	1,734,989	1,222,589	65,656	21,939,788	1,405,082	49,205	13,367,749	1,256,589

月 別	老 齢 厚 生 年 金			老 齢 相 当									通 老 相 当		
	(再 掲) 特 別 支 給			計			退 職			在 職			計		
	在 職			件数	年金額	(別掲)基礎年金額	件数	年金額	(別掲)基礎年金額	件数	年金額	(別掲)基礎年金額	件数	年金額	(別掲)基礎年金額
	件数	年金額	(別掲)基礎年金額	件数	年金額	(別掲)基礎年金額	件数	年金額	(別掲)基礎年金額	件数	年金額	(別掲)基礎年金額	件数	年金額	(別掲)基礎年金額
千円			千円			千円			千円			千円			
平成 25 年 1月	23,607	15,758,172	279,825	38,757	33,442,844	2,003,480	20,078	17,474,788	1,119,089	18,679	15,968,056	884,391	58,349	7,837,824	7,200,926
2月	27,339	17,955,732	317,755	45,186	38,255,989	2,166,434	23,389	20,134,058	1,172,141	21,797	18,121,931	994,292	65,933	8,636,880	8,185,993
3月	27,693	18,069,495	340,953	43,713	37,846,725	2,334,169	22,114	19,496,717	1,202,525	21,599	18,350,007	1,131,644	68,029	9,311,181	8,226,163
4月	26,504	17,062,838	312,339	40,993	35,663,465	2,163,035	20,587	18,268,230	1,055,058	20,406	17,395,235	1,107,977	65,052	8,949,124	7,586,835
5月	24,318	14,931,888	240,855	37,763	33,681,819	2,367,330	19,678	18,195,500	1,180,386	18,085	15,486,319	1,186,944	69,473	9,261,993	8,317,749
6月	16,451	8,572,039	148,492	22,548	18,280,123	1,856,374	11,160	9,197,232	865,635	11,388	9,082,891	990,739	55,482	7,235,614	6,836,013

月 別	通 老 相 当						障 害 厚 生 年 金			遺 族 厚 生 年 金		
	退 職			在 職			障 害 厚 生 年 金			遺 族 厚 生 年 金		
	件数	年金額	(別掲)基礎年金額	件数	年金額	(別掲)基礎年金額	件数	年金額	(別掲)基礎年金額	件数	年金額	(別掲)基礎年金額
	千円	千円	千円	千円	千円	千円	千円	千円	千円	千円	千円	千円
平成 25 年 1月	51,440	6,511,564	6,636,167	6,909	1,326,261	564,759	2,547	1,917,412	1,141,607	26,168	26,547,460	868,200
2月	58,340	7,178,929	7,610,941	7,593	1,457,952	575,052	2,793	2,051,949	1,225,124	29,849	30,473,548	885,870
3月	59,584	7,633,609	7,604,132	8,445	1,677,572	622,031	2,779	2,050,632	1,225,861	27,409	27,949,302	927,233
4月	56,528	7,308,861	6,918,506	8,524	1,640,263	668,329	2,519	1,868,147	1,150,699	26,183	26,296,741	770,840
5月	60,586	7,598,335	7,694,430	8,887	1,663,657	623,319	2,924	2,185,700	1,308,461	28,664	29,124,535	916,490
6月	48,143	5,836,968	6,343,919	7,339	1,398,646	492,094	2,475	1,847,058	1,061,996	29,039	29,630,993	946,508

第5表(続) 厚生年金保険 月別年金種別別年金受給者状況(旧共済組合計)
(月末現在)

月 別	合 計			退 職 年 金			通 算 退 職 年 金			障 害 年 金			遺 族 年 金			通 算 遺 族 年 金	
	件数	年金額	(別掲)基礎年金額	件数	年金額	(別掲)基礎年金額	件数	年金額	(別掲)基礎年金額	件数	年金額	(別掲)基礎年金額	件数	年金額	(別掲)基礎年金額	件数	年金額
平成 25 年 1月	579,727	813,334,457	196,063,852	353,908	630,075,766	135,520,010	93,024	24,395,178	58,617,728	4,476	4,791,928	1,710,484	127,246	153,812,304	215,630	1,073	259,281
2月	576,582	807,539,946	195,652,458	351,877	625,400,970	135,267,077	92,679	24,260,672	58,461,008	4,446	4,752,481	1,707,731	126,517	152,868,244	216,643	1,063	257,580
3月	573,707	802,279,335	195,290,565	349,992	621,209,928	135,017,518	92,459	24,204,534	58,354,997	4,408	4,704,552	1,700,093	125,796	151,905,601	217,957	1,052	254,721
4月	570,858	797,001,783	194,847,220	348,151	616,973,378	134,781,321	92,178	24,097,453	58,233,530	4,380	4,665,771	1,683,842	125,102	151,011,175	148,526	1,047	254,007
5月	568,153	792,011,497	194,514,124	346,346	612,932,199	134,536,545	91,970	24,001,067	58,159,987	4,351	4,631,786	1,669,066	124,445	150,193,913	148,526	1,041	252,532
6月	565,430	787,111,311	194,115,113	344,602	609,043,522	134,262,345	91,705	23,906,600	58,045,204	4,318	4,584,824	1,659,038	123,769	149,324,949	148,526	1,036	251,415

第5表(続) 厚生年金保険 月別年金種別別年金受給者状況(旧共済組合計 旧法分)
(月末現在)

月 別	合 計		退 職 年 金				減 額 退 職 年 金				通 算 退 職 年 金						
			計		退 職		在 職		計		退 職		在 職				
	件数	年金額	件数	件数	年金額	件数	年金額	件数	件数	年金額	件数	年金額	件数	件数	年金額	件数	年金額
平成 25 年 1月	219,383	454,383,369	116,857	116,621	290,703,231	236	311,982	51,045	50,967	107,136,738	78	79,097	7,194	7,194	3,424,485	—	—
2月	217,425	450,115,707	115,568	115,332	287,483,201	236	312,953	50,761	50,682	106,498,617	79	80,209	7,112	7,112	3,383,210	—	—
3月	215,646	446,299,417	114,437	114,204	284,627,846	233	309,092	50,524	50,446	105,984,902	78	79,177	7,022	7,022	3,340,054	—	—
4月	213,856	442,364,897	113,260	113,030	281,668,577	230	305,013	50,259	50,181	105,402,176	78	79,177	6,961	6,961	3,309,247	—	—
5月	212,188	438,714,987	112,170	111,944	278,932,645	226	299,969	50,012	49,934	104,848,170	78	79,364	6,891	6,891	3,273,002	—	—
6月	210,541	435,142,749	111,166	110,937	276,398,598	229	303,605	49,715	49,640	104,192,194	75	76,464	6,820	6,820	3,240,367	—	—

月 別	障 害 年 金				遺 族 年 金				通 算 遺 族 年 金			
	計		職務上		職務外		計				職務上	
	件数	年金額	件数	年金額	件数	年金額	件数	年金額	件数	年金額	件数	年金額
平成 25 年 1月	1,953	56	64,470	1,897	3,036,339	41,261	245	221,276	41,016	49,146,472	1,073	259,281
2月	1,934	56	64,470	1,878	3,006,813	40,987	245	221,427	40,742	48,807,227	1,063	257,580
3月	1,913	56	64,470	1,857	2,971,338	40,698	245	221,427	40,453	48,446,390	1,052	254,721
4月	1,901	56	64,470	1,845	2,946,886	40,428	243	219,997	40,185	48,115,347	1,047	254,007
5月	1,889	55	63,291	1,834	2,926,055	40,185	242	219,131	39,943	47,820,829	1,041	252,532
6月	1,876	55	63,291	1,821	2,894,448	39,928	242	219,131	39,686	47,503,238	1,036	251,415

第5表(続) 厚生年金保険 月別年金種別別年金受給者状況(旧共済組合計 新法分)
(月末現在)

月 別	合 計			退 職 共 済 年 金										
				計						特別支給				
	計			退 職		在 職		計		退 職				
	件数	年金額	(別掲)基礎年金額	件数	年金額	(別掲)基礎年金額	件数	年金額	件数	年金額	件数	年金額	件数	年金額
平成 25 年 1月	360,344	358,951,088	196,063,852	271,836	252,815,413	194,137,738	268,146	250,136,031	3,690	2,679,381	3,161	3,087,321	2,675	2,523,825
2月	359,157	357,424,240	195,652,458	271,115	251,903,452	193,728,084	267,458	249,245,368	3,657	2,658,084	3,052	2,971,730	2,586	2,427,331
3月	358,061	355,979,918	195,290,565	270,468	251,073,391	193,372,515	266,832	248,450,026	3,636	2,623,365	2,936	2,852,589	2,490	2,332,997
4月	357,002	354,636,887	194,847,220	269,849	250,306,641	193,014,851	266,260	247,727,936	3,589	2,578,704	2,843	2,755,045	2,407	2,245,614
5月	355,965	353,296,510	194,514,124	269,243	249,500,117	192,696,532	265,744	246,997,641	3,499	2,502,476	2,740	2,647,245	2,321	2,157,869
6月	354,889	351,968,561	194,115,113	268,606	248,738,895	192,307,549	265,144	246,273,561	3,462	2,465,334	2,678	2,586,403	2,262	2,103,759

月 別	退 職 共 済 年 金													
	特別支給		(再掲)繰上げ支給						本来支給				(再掲)減額あり	
	在 職		計		退 職		在 職		計		退 職		在 職	
	件数	年金額	件数	年金額	件数	年金額	件数	年金額	件数	年金額	(別掲)基礎年金額	件数	年金額	
平成 25 年 1月	486	563,496	2,040	1,660,146	1,860	1,499,504	180	160,642	268,675	249,728,092	194,102,449	78,561	85,326,687	
2月	466	544,399	1,966	1,592,466	1,799	1,442,548	167	149,918	268,063	248,931,722	193,694,290	78,464	85,094,745	
3月	446	519,592	1,891	1,526,872	1,733	1,385,565	158	141,307	267,532	248,220,802	193,339,587	78,353	84,881,147	
4月	436	509,431	1,830	1,475,473	1,678	1,339,278	152	136,194	267,006	247,551,595	192,984,312	78,265	84,680,270	
5月	419	489,376	1,768	1,423,346	1,623	1,293,707	145	129,639	266,503	246,852,872	192,665,993	78,145	84,475,597	
6月	416	482,644	1,724	1,386,780	1,580	1,258,579	144	128,201	265,928	246,152,492	192,278,166	78,018	84,278,909	

月 別	退 職 共 済 年 金													
	退 年 相 当							通 退 相 当						
	計			退 職		在 職		計			退 職		在 職	
	件数	年金額	(別掲)基礎年金額	件数	年金額	件数	年金額	件数	年金額	(別掲)基礎年金額	件数	年金額	件数	年金額
平成 25 年 1月	186,006	231,844,719	135,520,010	183,387	229,371,212	2,619	2,473,507	85,830	20,970,693	58,617,728	84,759	20,764,819	1,071	205,874
2月	185,548	231,025,989	135,267,077	182,946	228,572,697	2,602	2,453,293	85,567	20,877,463	58,461,008	84,512	20,672,671	1,055	204,791
3月	185,031	230,208,911	135,017,518	182,448	227,793,275	2,583	2,415,636	85,437	20,864,480	58,354,997	84,384	20,656,751	1,053	207,729
4月	184,632	229,518,434	134,781,321	182,091	227,147,257	2,561	2,371,177	85,217	20,788,206	58,233,530	84,169	20,580,680	1,048	207,527
5月	184,164	228,772,051	134,536,545	181,701	226,474,972	2,543	2,297,080	85,079	20,728,065	58,159,987	84,043	20,522,669	1,036	205,396
6月	183,721	228,072,662	134,262,345	181,283	225,812,366	2,438	2,260,296	84,885	20,666,233	58,045,204	83,861	20,461,196	1,024	205,038

月 別	障 害 共 済 年 金							遺 族 共 済 年 金						
	計			職務上		職務外		計			職務上		職務外	
	件数	年金額	(別掲)基礎年金額	件数	年金額	件数	年金額	件数	年金額	(別掲)基礎年金額	件数	年金額	件数	年金額
	平成 25 年 1月	2,523	1,691,119	1,710,484	137	116,159	2,386	1,574,960	85,985	104,444,556	215,630	267	222,935	85,718
2月	2,512	1,681,197	1,707,731	136	115,343	2,376	1,565,854	85,530	103,839,590	216,643	266	222,724	85,264	103,616,866
3月	2,495	1,668,743	1,700,093	136	115,123	2,359	1,553,621	85,098	103,237,784	217,957	265	222,428	84,833	103,015,356
4月	2,479	1,654,414	1,683,842	136	114,896	2,343	1,539,518	84,674	102,675,832	148,526	264	222,046	84,410	102,453,786
5月	2,462	1,642,441	1,669,066	132	112,672	2,330	1,529,769	84,260	102,153,953	148,526	264	223,226	83,996	101,930,727
6月	2,442	1,627,086	1,659,038	132	112,672	2,310	1,514,414	83,841	101,602,580	148,526	264	222,793	83,577	101,379,787

第6表 厚生年金保険 都道府県別保険料徴収状況

都道府県別	保 険 料 徴 収 状 況 (年 度 累 計)			
	徴収決定済額	収納済額	不納欠損額	収納未済額
	千円	千円	千円	千円
平成 25 年				
1月	20,954,365,226	20,419,207,039	20,454,066	514,704,121
2月	22,851,015,399	22,322,775,195	24,504,774	503,735,430
3月	23,468,835,212	22,676,681,146	36,136,441	756,017,625
4月	2,088,877,284	1,730,131,341	958,779	357,787,164
5月	3,985,766,917	3,513,273,793	2,336,761	470,156,364
6月	4,605,205,831	3,839,408,186	4,223,604	761,574,041
北海道	132,096,916	107,801,546	172,454	24,122,916
青森	27,361,360	22,032,795	35,975	5,292,591
岩手	27,581,741	22,950,185	18,305	4,613,252
宮城	61,294,199	49,329,228	9,082	11,955,889
秋田	19,775,637	17,651,498	7,205	2,116,935
山形	27,086,260	23,165,147	19,368	3,901,745
福島	49,910,426	40,420,376	41,111	9,448,939
茨城	60,999,922	50,505,781	44,178	10,449,963
栃木	46,836,161	39,092,924	326,815	7,416,422
群馬	48,340,741	43,411,834	51,898	4,877,008
埼玉県	128,938,660	108,408,474	265,701	20,264,485
千葉県	99,819,362	82,702,643	17,119	17,099,600
東京都	1,520,546,071	1,275,126,700	796,640	244,622,731
神奈川県	218,323,127	180,575,094	145,245	37,602,787
新潟	74,657,390	63,264,104	56,650	11,336,635
富山	36,607,860	31,639,764	41,711	4,926,385
石川	30,757,977	26,995,908	41,161	3,720,907
福井	21,498,422	18,742,665	19,626	2,736,132
山梨	19,166,621	16,238,713	31,156	2,896,752
長野	55,937,588	49,536,349	7,400	6,393,839
岐阜	54,829,078	46,237,904	30,398	8,560,777
静岡県	108,977,594	93,389,314	90,111	15,498,170
愛知県	298,117,118	251,055,629	339,503	46,721,986
三重	43,449,492	35,223,617	39,898	8,185,977
滋賀	29,280,552	25,014,055	4,899	4,261,598
京都府	75,651,569	65,644,300	12,486	9,994,782
大阪府	448,109,987	360,478,189	413,292	87,218,506
兵庫県	135,689,533	112,701,266	82,807	22,905,460
奈良	20,719,089	17,220,609	15,941	3,482,539
和歌山	19,059,338	15,939,995	22,016	3,097,328
鳥取	11,939,062	10,457,114	25,652	1,456,295
島根	16,076,890	14,180,329	12,295	1,884,266
岡山	52,223,275	42,432,031	74,403	9,716,840
広島	94,561,036	74,152,619	295,983	20,112,434
山口	34,217,702	29,173,976	36,998	5,006,729
徳島	18,056,993	14,578,106	39,414	3,439,473
香川	28,885,978	24,752,545	38,044	4,095,388
愛媛	35,347,266	30,578,176	48,160	4,720,930
高松	16,974,255	13,989,772	22,166	2,962,318
福岡	150,942,964	124,720,221	161,688	26,061,056
佐賀	18,646,767	15,056,250	7,359	3,583,158
長崎	31,483,689	24,842,777	42,337	6,598,575
熊本	37,395,071	31,132,775	66,815	6,195,481
大分	27,443,652	21,752,105	64,797	5,626,750
宮崎	25,510,889	21,360,164	18,700	4,132,025
鹿児島	37,092,389	29,881,890	17,218	7,193,281
沖縄	26,988,161	23,870,730	51,423	3,066,008

注 徴収決定済額は、前年度からの繰越額（4月分 305,475,155千円・5月分 115,023,222千円）を含む。

第7表 厚生年金保険 月別一時金状況

月 別	合 計		障 害 手 当 金		脱 退 手 当 金		脱 退 一 時 金	
	件 数	金 額	件 数	金 額	件 数	金 額	件 数	金 額
		千円		千円		千円		千円
平成 25 年 1月	2,676	821,008	19	31,346	191	11,156	2,466	778,507
2月	3,307	1,028,567	15	21,596	206	15,450	3,086	991,522
3月	3,555	1,138,952	15	20,188	185	14,345	3,355	1,104,419
4月	3,532	1,172,365	12	19,282	173	14,086	3,347	1,138,998
5月	3,657	1,124,661	17	23,867	187	11,155	3,453	1,089,639
6月	4,573	1,548,898	13	17,305	210	15,989	4,350	1,515,604

第8表 国民年金 都道府県別適用状況

都道府県別	被 保 険 者 数														付加年金 被保険者数	
	総 数			第 1 号 被 保 険 者			任 意 加 入 被 保 険 者			(再掲) 60～64歳 任意加入	(再掲) 65歳以上 任意加入	第 3 号 被 保 険 者				
	合 計	男 子	女 子	合 計	男 子	女 子	合 計	男 子	女 子			合 計	男 子	女 子		
平成 25 年	1月	28,249,782	9,663,575	18,586,207	18,341,324	9,453,290	8,888,034	298,234	98,224	200,010	240,138	12,418	9,610,224	112,061	9,498,163	834,614
	2月	28,250,208	9,670,658	18,579,550	18,346,015	9,461,015	8,885,000	295,831	97,456	198,375	237,914	12,383	9,608,362	112,187	9,496,175	830,562
	3月	28,239,608	9,674,935	18,564,673	18,343,664	9,465,755	8,877,909	293,814	96,928	196,886	235,943	12,361	9,602,130	112,252	9,489,878	827,623
	4月	27,829,896	9,482,392	18,347,504	17,998,774	9,274,688	8,724,086	291,325	96,495	194,830	233,918	12,211	9,539,797	111,209	9,428,588	839,893
	5月	27,664,518	9,396,227	18,268,291	17,834,564	9,188,786	8,645,778	287,920	95,350	192,570	230,606	12,177	9,542,034	112,091	9,429,943	843,628
	6月	27,622,279	9,375,877	18,246,402	17,790,487	9,168,506	8,621,981	285,294	94,556	190,738	228,038	12,114	9,546,498	112,815	9,433,683	841,484
北海道	道	1,211,185	390,560	820,625	764,903	380,290	384,613	18,458	5,333	13,125	16,711	598	427,824	4,937	422,887	56,802
	青森	294,392	113,486	180,906	212,723	111,135	101,588	2,303	928	1,375	2,011	148	79,366	1,423	77,943	8,159
	手取	242,165	87,401	154,764	162,936	85,451	77,485	2,122	758	1,364	1,856	61	77,107	1,192	75,915	8,560
岩手県	宮	497,281	169,768	327,513	321,466	166,974	154,492	3,560	1,208	2,352	2,905	162	172,255	1,586	170,669	14,807
	秋田	193,563	71,231	122,332	132,735	69,678	63,057	1,381	527	854	1,159	74	59,447	1,026	58,421	5,780
	山形	196,019	74,821	121,198	138,065	73,411	64,654	960	372	588	730	41	56,994	1,038	55,956	7,905
山梨県	福	383,888	139,334	244,554	260,400	136,929	123,471	2,269	917	1,352	1,850	136	121,219	1,488	119,731	10,229
	茨	668,406	239,982	428,424	446,351	236,438	209,913	5,646	1,874	3,772	4,500	279	216,409	1,670	214,739	16,910
	群	438,770	151,613	287,157	286,102	149,232	136,870	2,776	1,036	1,740	2,093	201	149,892	1,345	148,547	11,667
東京都	馬	432,022	151,587	280,435	284,246	149,262	134,984	2,842	1,040	1,802	2,306	118	144,934	1,285	143,649	13,679
	埼	1,660,537	558,532	1,102,005	1,040,769	548,361	492,408	17,314	5,941	11,373	13,613	909	602,454	4,230	598,224	45,442
	千	1,395,741	463,105	932,636	865,249	454,522	410,727	16,573	4,932	11,641	12,960	665	513,919	3,651	510,268	49,373
神奈川県	京	3,088,362	1,141,938	1,946,424	2,129,572	1,115,633	1,013,939	42,859	15,580	27,279	29,183	1,789	915,931	10,725	905,206	107,654
	新	2,069,131	682,153	1,406,978	1,256,535	648,735	607,800	25,127	7,919	17,208	19,154	880	787,469	5,499	781,970	61,595
	馮	416,902	145,732	271,170	273,592	142,860	130,732	3,162	1,000	2,162	2,621	78	140,148	1,872	138,276	15,293
富山県	山	177,029	59,043	117,986	110,747	57,963	52,784	1,562	526	1,036	1,291	45	64,720	554	64,166	7,304
	石	212,843	75,005	137,838	139,507	73,418	66,089	1,744	629	1,115	1,450	68	71,592	958	70,634	5,425
	福	135,700	47,979	87,721	88,915	47,050	41,865	939	327	612	756	40	45,846	602	45,244	3,919
山梨県	山	182,705	67,270	115,435	125,097	66,127	58,970	1,082	422	660	811	75	56,526	721	55,805	4,183
	長	412,720	143,678	269,042	268,248	140,808	127,440	3,055	1,161	1,894	2,380	88	141,417	1,709	139,708	12,969
	岐	432,204	136,406	295,798	267,147	134,023	133,124	3,187	1,025	2,162	2,550	108	161,870	1,358	160,512	11,947
静岡県	静	768,300	253,362	514,938	482,733	249,519	233,214	4,938	1,769	3,169	3,646	193	280,629	2,074	278,555	23,365
	愛	1,645,095	493,833	1,151,262	961,183	485,424	475,759	12,263	3,772	8,491	9,647	489	671,649	4,377	667,012	38,777
	三	377,925	116,820	261,105	227,903	114,472	113,431	3,057	945	2,112	2,572	81	146,965	1,403	145,562	11,035
滋賀県	滋	295,370	90,184	205,186	172,975	88,423	84,552	1,917	582	1,335	1,477	50	120,478	1,179	119,299	8,458
	京	569,480	196,296	373,184	374,908	190,527	184,381	7,323	2,392	4,931	6,026	353	187,249	3,377	183,872	17,824
	大	2,079,668	713,677	1,365,991	1,373,296	696,135	677,161	23,363	7,546	15,817	19,425	1,387	683,009	9,996	673,013	53,961
大阪府	奈	1,246,173	384,871	861,302	757,588	375,498	382,090	14,193	4,235	9,958	11,721	550	474,392	5,138	469,254	37,960
	和	319,296	99,949	219,347	197,721	97,261	100,460	3,971	1,124	2,847	3,294	137	117,604	1,564	116,040	9,693
	歌	226,318	78,601	147,717	152,178	76,876	75,302	1,900	619	1,281	1,598	96	72,240	1,106	71,134	6,263
鳥取県	鳥	106,173	40,049	66,124	73,129	38,783	34,346	990	350	640	848	28	32,054	916	31,138	3,075
	島	109,322	38,800	70,522	71,642	37,655	33,987	730	268	462	602	27	36,950	877	36,073	2,353
	岡	367,853	119,091	248,762	226,894	115,870	111,024	3,296	1,039	2,257	2,766	116	137,663	2,182	135,481	12,184
徳島県	徳	583,442	181,343	402,099	352,858	176,983	175,875	6,120	1,793	4,327	5,184	200	224,464	2,567	221,897	17,912
	香	271,912	84,215	187,697	164,060	82,266	81,794	2,649	775	1,874	2,263	71	105,203	1,174	104,029	8,279
	愛	149,411	54,120	95,291	101,732	52,248	49,484	1,777	657	1,120	1,557	97	45,902	1,215	44,687	3,865
高知県	高	187,263	61,930	125,333	117,226	60,325	56,901	1,759	568	1,191	1,481	62	68,278	1,037	67,241	5,492
	福	293,660	99,084	194,576	188,527	96,631	91,896	2,774	866	1,908	2,388	107	102,359	1,587	100,772	9,196
	徳	142,707	58,196	84,511	105,382	55,753	49,629	1,919	773	1,146	1,708	92	35,406	1,670	33,736	4,418
佐賀県	佐	1,111,201	370,063	741,138	712,286	359,924	352,362	11,657	3,785	7,872	9,929	490	387,258	6,354	380,904	28,988
	長	167,920	61,503	106,417	114,021	59,968	54,053	1,078	394	684	876	43	52,821	1,141	51,680	5,112
	熊	299,911	108,415	191,496	205,290	105,946	99,344	2,755	1,016	1,739	2,341	125	91,866	1,453	90,413	8,847
宮崎県	本	380,943	141,840	239,103	266,551	138,442	128,109	3,190	1,115	2,075	2,644	133	111,202	2,283	108,919	13,777
	大	224,963	72,465	152,498	139,604	70,414	69,190	2,376	760	1,616	2,066	127	82,983	1,291	81,692	6,108
	宮	234,430	86,914	147,516	162,725	84,540	78,185	2,215	880	1,335	1,901	120	69,490	1,494	67,996	8,728
鹿児島県	鹿	349,827	119,775	230,052	224,807	116,246	108,561	3,503	1,342	2,161	3,036	172	121,517	2,187	119,330	10,539
	沖	372,151	159,857	212,294	287,963	154,077	133,886	4,660	1,736	2,924	4,152	205	79,528	4,044	75,484	5,673

第8表(続) 国民年金 都道府県別適用状況

都道府県別	資 格 取 得 者 数													
	総 数			第 1 号 被 保 険 者			(再掲) 資格取得届書の 提出者のうち、 学生と申告した者	(再掲) 20歳到達に よる新規加入	任 意 加 入 被 保 険 者			第 3 号 被 保 険 者		
	合 計	男 子	女 子	合 計	男 子	女 子			合 計	男 子	女 子	合 計	男 子	女 子
平成 25 年	474,029	180,761	293,268	381,687	174,578	207,109	30,407	60,821	6,997	2,426	4,571	85,345	3,757	81,588
1月	445,775	163,453	282,322	346,740	157,387	189,353	24,933	57,357	7,287	2,406	4,881	91,748	3,660	88,088
2月	452,654	169,935	282,719	357,206	163,701	193,505	26,588	54,620	7,738	2,640	5,098	87,710	3,594	84,116
3月	593,487	207,008	386,479	479,796	198,987	280,809	28,402	55,476	9,331	3,452	5,879	104,360	4,569	99,791
4月	590,211	198,135	392,076	446,022	189,875	256,147	33,476	54,798	7,330	2,494	4,836	136,859	5,766	131,093
5月	523,457	184,812	338,645	400,571	177,884	222,687	28,557	54,061	6,091	2,077	4,014	116,795	4,851	111,944
6月														
北 海 道	27,491	9,360	18,131	19,281	9,021	10,260	83	3,154	400	121	279	7,810	218	7,592
青 森 県	6,575	2,328	4,247	4,923	2,215	2,708	272	555	61	22	39	1,591	91	1,500
岩 手 県	5,479	1,905	3,574	4,142	1,835	2,307	420	564	66	18	48	1,271	52	1,219
宮 城 県	10,587	3,816	6,771	8,078	3,704	4,374	373	1,258	94	27	67	2,415	85	2,330
秋 田 県	4,187	1,536	2,651	3,234	1,479	1,755	293	251	23	7	16	930	50	880
山 形 県	3,981	1,440	2,541	3,075	1,389	1,686	353	273	13	3	10	893	48	845
福 島 県	7,768	2,696	5,072	5,618	2,601	3,017	424	843	81	36	45	2,069	59	2,010
茨 城 県	10,844	3,804	7,040	8,135	3,665	4,470	744	1,140	137	33	104	2,572	106	2,466
栃 木 県	7,595	2,714	4,881	5,736	2,617	3,119	729	482	70	32	38	1,789	65	1,724
群 馬 県	7,272	2,450	4,822	5,064	2,356	2,708	505	797	58	16	42	2,150	78	2,072
埼 千 県	28,235	9,704	18,531	21,164	9,349	11,815	1,575	3,752	375	132	243	6,696	223	6,473
東 京 都	22,834	7,886	14,948	17,183	7,644	9,539	1,198	2,871	319	94	225	5,332	148	5,184
神 奈 川 県	53,661	18,730	34,931	42,495	18,047	24,448	2,162	6,485	868	341	527	10,298	342	9,956
新 潟 県	39,936	15,065	24,871	32,253	14,687	17,566	220	5,678	518	178	340	7,165	200	6,965
	8,780	3,156	5,624	6,432	3,030	3,402	1,205	426	85	24	61	2,263	102	2,161
富 山 県	3,783	1,403	2,380	3,038	1,376	1,662	331	250	33	10	23	712	17	695
石 川 県	4,662	1,762	2,900	3,625	1,705	1,920	533	350	44	15	29	993	42	951
福 井 県	2,829	980	1,849	2,029	932	1,097	284	205	27	13	14	773	35	738
山 梨 県	3,303	1,248	2,055	2,673	1,206	1,467	224	384	20	10	10	610	32	578
山 崎 野 郎	8,461	3,116	5,345	6,593	2,999	3,594	669	705	80	35	45	1,788	82	1,706
岐 阜 県	7,975	2,935	5,040	6,271	2,866	3,405	692	536	69	18	51	1,635	51	1,584
静 岡 県	14,496	4,910	9,586	11,111	4,766	6,345	1,216	931	108	44	64	3,277	100	3,177
愛 知 県	27,768	9,529	18,239	20,867	9,243	11,624	2,352	2,171	284	91	193	6,617	195	6,422
三 重 県	6,433	2,246	4,187	4,910	2,169	2,741	411	620	82	20	62	1,441	57	1,384
滋 賀 県	6,265	2,300	3,965	4,862	2,227	2,635	336	601	50	22	28	1,353	51	1,302
京 都 府	10,423	3,766	6,657	7,962	3,564	4,398	1	1,820	158	60	98	2,303	142	2,161
大 阪 府	37,087	12,740	24,347	28,523	12,230	16,293	1,474	4,446	415	126	289	8,149	384	7,765
兵 庫 県	20,564	6,849	13,715	15,477	6,590	8,887	1,394	2,265	270	86	184	4,817	173	4,644
奈 良 県	5,462	1,862	3,600	4,021	1,736	2,285	459	531	75	29	46	1,366	97	1,269
和 歌 山 県	3,898	1,451	2,447	3,056	1,381	1,675	279	308	49	17	32	793	53	740
鳥 取 県	2,829	1,139	1,690	2,203	1,083	1,120	207	195	19	4	15	607	52	555
島 根 県	2,324	905	1,419	1,747	859	888	321	98	26	9	17	551	37	514
岡 山 県	8,426	3,169	5,257	6,592	3,040	3,552	368	707	75	26	49	1,759	103	1,656
広 島 県	10,472	3,486	6,986	7,795	3,321	4,474	827	1,010	146	43	103	2,531	122	2,409
山 口 県	5,529	1,983	3,546	4,221	1,910	2,311	462	321	54	14	40	1,254	59	1,195
徳 島 県	3,069	987	2,082	2,246	929	1,317	217	249	29	14	15	794	44	750
香 川 県	3,947	1,402	2,545	2,953	1,337	1,616	346	294	40	14	26	954	51	903
愛 媛 県	4,968	1,564	3,404	3,674	1,484	2,190	397	419	60	22	38	1,234	58	1,176
高 知 県	3,147	1,095	2,052	2,359	1,004	1,355	6	518	32	15	17	756	76	680
福 岡 県	26,527	9,666	16,861	21,793	9,348	12,445	2,229	1,827	245	86	159	4,489	232	4,257
佐 賀 県	3,341	1,177	2,164	2,572	1,121	1,451	112	425	41	14	27	728	42	686
長 崎 県	5,014	1,664	3,350	3,562	1,556	2,006	400	459	57	21	36	1,395	87	1,308
熊 本 県	9,236	3,361	5,875	7,205	3,228	3,977	477	655	72	19	53	1,959	114	1,845
大 宮 崎 県	5,184	1,891	3,293	4,006	1,820	2,186	330	314	35	7	28	1,143	64	1,079
宮 崎 県	4,771	1,671	3,100	3,585	1,592	1,993	253	409	48	21	27	1,138	58	1,080
鹿 児 島 県	7,256	2,533	4,723	5,306	2,404	2,902	256	673	76	30	46	1,874	99	1,775
沖 縄 県	8,783	3,432	5,351	6,921	3,219	3,702	138	836	104	38	66	1,758	175	1,583

注 「資格取得届書の提出者のうち、学生と申告した者」とは、当該月に国民年金第1号被保険者資格を取得した者の中で、資格取得届を自ら提出し、その際に学生であると申告した者をいう。

第8表(続) 国民年金 都道府県別適用状況

都道府県別		資格喪失者数													
		総数			第1号被保険者			任意加入被保険者			第3号被保険者				
		合計	男子	女子	合計	男子	女子	合計	男子	女子	合計	男子	女子		
平成25年	1月	480,609	164,202	316,407	361,817	157,254	204,563	10,332	3,159	7,173	108,460	3,789	104,671		
	2月	445,379	156,381	288,998	342,079	149,673	192,406	9,690	3,174	6,516	93,610	3,534	90,076		
	3月	463,297	165,679	297,618	359,599	158,982	200,617	9,756	3,168	6,588	93,942	3,529	90,413		
	4月	1,003,229	399,563	603,666	824,715	390,066	434,649	11,822	3,885	7,937	166,692	5,612	161,080		
	5月	755,638	284,323	471,315	610,280	275,800	334,480	10,738	3,639	7,099	134,620	4,884	129,736		
	6月	565,732	205,174	360,558	444,682	198,176	246,506	8,720	2,871	5,849	112,330	4,127	108,203		
北海道	道	34,256	13,893	20,363	27,327	13,433	13,894	617	215	402	6,312	245	6,067		
	青森	7,536	2,984	4,552	6,195	2,897	3,298	76	23	53	1,265	64	1,201		
	岩手	6,450	2,558	3,892	5,129	2,482	2,647	85	28	57	1,236	48	1,188		
	宮城	11,743	4,458	7,285	9,414	4,368	5,046	132	37	95	2,197	53	2,144		
	秋田	4,910	1,893	3,017	3,795	1,814	1,981	54	23	31	1,061	56	1,005		
	山形	形	5,153	1,973	3,180	4,189	1,921	2,268	35	11	24	929	41	888	
		福島	9,678	3,911	5,767	7,821	3,812	4,009	88	35	53	1,769	64	1,705	
		茨城	12,204	4,497	7,707	9,695	4,377	5,318	160	56	104	2,349	64	2,285	
		栃木	8,211	2,969	5,242	6,426	2,871	3,555	126	48	78	1,659	50	1,609	
		群馬	8,235	3,112	5,123	6,481	3,006	3,475	125	55	70	1,629	51	1,578	
		埼玉県	玉	31,002	11,188	19,814	24,538	10,892	13,646	491	174	317	5,973	122	5,851
	東		26,173	9,582	16,591	20,757	9,361	11,396	419	125	294	4,997	96	4,901	
	新		56,076	19,812	36,264	44,740	19,049	25,691	1,236	430	806	10,100	333	9,767	
	東京都	川	39,996	14,220	25,776	31,596	13,790	17,806	801	262	539	7,599	168	7,431	
		神	9,200	3,438	5,762	7,195	3,335	3,860	89	26	63	1,916	77	1,839	
		富山県	山	4,239	1,576	2,663	3,332	1,540	1,792	40	17	23	867	19	848
			石川	4,574	1,622	2,952	3,551	1,567	1,984	53	17	36	970	38	932
	福井		3,208	1,194	2,014	2,492	1,144	1,348	50	17	33	666	33	633	
山梨	3,741		1,469	2,272	3,004	1,434	1,570	24	6	18	713	29	684		
岐阜県	山梨	8,684	3,158	5,526	6,716	3,076	3,640	122	39	83	1,846	43	1,803		
	静岡県	卓	9,117	3,303	5,814	7,228	3,231	3,997	104	35	69	1,785	37	1,748	
		岡	15,104	5,154	9,950	11,504	5,009	6,495	176	52	124	3,424	93	3,331	
知		30,852	10,571	20,281	24,213	10,292	13,921	338	111	227	6,301	168	6,133		
三重県	重	7,326	2,457	4,869	5,697	2,375	3,322	110	24	86	1,519	58	1,461		
	滋	6,304	2,218	4,086	4,884	2,150	2,734	46	9	37	1,374	59	1,315		
京都市	都	11,141	4,037	7,104	8,727	3,855	4,872	293	99	194	2,121	83	2,038		
	大阪府	38,831	13,333	25,498	30,315	12,824	17,491	629	198	431	7,887	311	7,576		
	兵庫県	22,438	7,375	15,063	17,238	7,083	10,155	390	108	282	4,810	184	4,626		
	奈良県	5,963	2,080	3,883	4,585	2,010	2,575	91	24	67	1,287	46	1,241		
和歌山県	和	4,482	1,694	2,788	3,636	1,641	1,995	70	24	46	776	29	747		
	鳥取県	取	2,838	1,126	1,712	2,252	1,067	1,185	29	6	23	557	53	504	
		島	2,560	998	1,562	1,930	933	997	32	13	19	598	52	546	
岡山		8,785	3,174	5,611	6,903	3,054	3,849	131	38	93	1,751	82	1,669		
広島県	山	11,603	4,009	7,594	8,740	3,839	4,901	214	56	158	2,649	114	2,535		
	山口	5,802	2,102	3,700	4,443	2,029	2,414	96	30	66	1,263	43	1,220		
	徳島県	島	3,305	1,061	2,244	2,440	1,011	1,429	36	16	20	829	34	795	
香川		4,283	1,610	2,673	3,337	1,545	1,792	74	25	49	872	40	832		
愛媛		5,834	2,101	3,733	4,504	2,013	2,491	86	31	55	1,244	57	1,187		
高松		3,505	1,272	2,233	2,592	1,158	1,434	61	24	37	852	90	762		
福岡		23,710	8,389	15,321	18,182	8,036	10,146	307	110	197	5,221	243	4,978		
佐賀県		佐	3,883	1,445	2,438	3,070	1,383	1,687	51	18	33	762	44	718	
	長崎	5,480	1,976	3,504	4,195	1,900	2,295	84	21	63	1,201	55	1,146		
	熊本	9,856	3,779	6,077	8,094	3,681	4,413	75	20	55	1,687	78	1,609		
	大分	4,810	1,613	3,197	3,537	1,532	2,005	81	22	59	1,192	59	1,133		
	宮崎	5,204	1,901	3,303	4,006	1,799	2,207	67	26	41	1,131	76	1,055		
鹿児島	鹿	7,935	2,946	4,989	6,101	2,802	3,299	109	39	70	1,725	105	1,620		
	沖縄	9,512	3,943	5,569	7,936	3,755	4,181	117	48	69	1,459	140	1,319		

注 任意加入被保険者の資格喪失には、第3号被保険者への切替の者も含まれている。

第8表(続) 国民年金 都道府県別適用状況

都道府県別		保険料免除・学生納付特例・若年者納付猶予被保険者数										
		免 除 者 数					学生納付特例者数		若年納付猶予者数			
		(免除率)	法定免除	申請免除 (全額)	申請免除 (3/4)	申請免除 (半額)	申請免除 (1/4)	(特例率)	(猶予率)			
平成25年	1月	4,005,273	21.8	1,333,795	2,248,920	232,968	131,621	57,969	1,604,216	8.7	396,193	2.2
	2月	4,111,808	22.4	1,334,453	2,325,918	247,219	141,085	63,133	1,665,255	9.1	409,641	2.2
	3月	4,212,406	23.0	1,336,140	2,394,421	262,089	151,070	68,686	1,717,891	9.4	421,416	2.3
	4月	4,329,326	24.1	1,337,497	2,474,541	279,544	162,769	75,975	322,034	1.8	438,634	2.4
	5月	4,352,900	24.4	1,336,321	2,483,935	285,671	167,845	79,128	804,770	4.5	443,557	2.5
	6月	4,409,074	24.8	1,335,636	2,518,261	295,708	175,379	84,090	959,402	5.4	451,842	2.5
北海道	道	264,887	34.6	93,311	137,595	17,753	11,214	5,014	36,333	4.8	21,355	2.8
	青森	80,360	37.8	20,460	46,914	7,553	3,891	1,542	8,415	4.0	5,282	2.5
	岩手	50,240	30.8	16,058	26,265	4,484	2,453	980	6,687	4.1	3,649	2.2
	宮城	83,521	26.0	22,733	48,228	7,718	3,362	1,480	13,415	4.2	7,961	2.5
山形県	山形	43,837	33.0	12,926	23,779	4,062	2,150	920	7,145	5.4	3,416	2.6
	福島	35,399	25.6	11,016	18,268	3,311	1,928	876	7,765	5.6	3,144	2.3
	茨城	80,501	30.9	19,791	51,560	5,076	2,807	1,267	12,746	4.9	6,823	2.6
	栃木	96,214	21.6	24,000	58,437	7,244	4,326	2,207	24,061	5.4	10,015	2.2
群馬県	群馬	61,431	21.5	18,791	33,987	4,396	2,714	1,543	15,346	5.4	7,121	2.5
	埼玉	60,528	21.3	16,863	34,856	4,744	2,764	1,301	14,896	5.2	6,380	2.2
	千葉	176,229	16.9	57,469	97,018	11,325	6,954	3,463	52,957	5.1	26,431	2.5
	東京都	144,345	16.7	50,268	78,741	8,001	4,973	2,362	47,454	5.5	20,059	2.3
神奈川県	神奈川	344,150	16.2	119,964	185,356	18,965	12,868	6,997	102,590	4.8	42,555	2.0
	新潟	210,593	16.8	82,114	105,371	11,654	7,562	3,892	63,608	5.1	28,708	2.3
	富山	65,189	23.8	23,891	32,099	4,969	2,892	1,338	17,044	6.2	7,879	2.9
	石川	20,151	18.2	8,243	9,682	1,168	677	381	7,672	6.9	2,071	1.9
福井県	福井	30,976	22.2	9,985	16,283	2,430	1,494	784	10,869	7.8	3,626	2.6
	山梨	20,365	22.9	6,237	10,851	1,568	1,078	631	5,864	6.6	2,567	2.9
	長野	29,191	23.3	7,785	16,257	2,608	1,684	857	8,972	7.2	3,307	2.6
	岐阜	58,984	22.0	19,477	31,813	3,951	2,520	1,223	14,358	5.4	6,017	2.2
静岡県	静岡	53,795	20.1	15,493	30,904	3,911	2,352	1,135	14,948	5.6	5,800	2.2
	愛知	92,937	19.3	31,026	48,057	6,495	4,615	2,744	26,430	5.5	10,996	2.3
	三重	189,027	19.7	56,909	108,632	12,229	7,393	3,864	48,175	5.0	22,079	2.3
	滋賀	49,455	21.7	16,935	26,783	3,056	1,785	896	12,704	5.6	5,274	2.3
東京都	都	37,437	21.6	11,050	22,112	2,342	1,291	642	12,648	7.3	5,131	3.0
	大阪	107,641	28.7	31,075	64,723	6,499	3,688	1,656	25,855	6.9	9,702	2.6
	兵庫	410,967	29.9	115,558	251,951	23,345	13,560	6,553	63,920	4.7	39,221	2.9
	奈良	205,922	27.2	58,355	122,433	13,678	8,042	3,414	48,789	6.4	20,891	2.8
和歌山県	和歌山	52,924	26.8	13,631	33,482	3,269	1,700	842	13,694	6.9	5,687	2.9
	鳥取	48,844	32.1	11,175	32,127	3,135	1,671	736	8,425	5.5	4,663	3.1
	島根	23,116	31.6	6,990	12,691	1,789	1,062	584	5,010	6.9	2,112	2.9
	岡山	19,916	27.8	7,704	9,515	1,458	844	395	4,778	6.7	1,733	2.4
広島県	岡山	63,906	28.2	19,821	35,982	4,550	2,379	1,174	14,710	6.5	6,551	2.9
	広島	90,829	25.7	32,387	48,270	5,411	3,120	1,641	24,496	6.9	9,146	2.6
	山口	49,121	29.9	14,949	27,513	3,556	2,032	1,071	10,284	6.3	4,576	2.8
	徳島	33,739	33.2	10,090	20,362	1,945	948	394	7,432	7.3	2,713	2.7
高知県	徳島	31,008	26.5	9,140	18,252	1,831	1,143	642	7,976	6.8	2,823	2.4
	高知	66,757	35.4	18,656	39,830	4,465	2,578	1,228	11,132	5.9	5,212	2.8
	福岡	37,232	35.3	11,958	20,871	2,333	1,417	653	5,553	5.3	2,873	2.7
	佐賀	251,881	35.4	68,495	150,013	17,818	10,646	4,909	44,907	6.3	23,697	3.3
佐賀県	佐賀	36,120	31.7	9,056	21,012	3,285	1,906	861	7,214	6.3	3,510	3.1
	熊本	70,151	34.2	22,119	38,532	5,227	2,912	1,361	10,382	5.1	4,850	2.4
	大分	89,670	33.6	23,532	52,835	7,181	4,181	1,941	13,511	5.1	8,096	3.0
	宮崎	49,207	35.2	13,736	28,710	3,558	2,138	1,065	8,643	6.2	5,014	3.6
鹿児島県	宮崎	63,746	39.2	15,224	38,240	5,748	3,250	1,284	8,781	5.4	4,901	3.0
	鹿児島	89,255	39.7	25,521	52,163	6,289	3,655	1,627	10,411	4.6	6,958	3.1
	沖縄	137,380	47.7	23,669	98,906	8,325	4,760	1,720	10,397	3.6	9,267	3.2

第9表(続) 国民年金 都道府県別年金受給権者状況 (基礎年金)
(新規裁定)

(失権)

都道府県別	合計		老齢基礎年金		障害基礎年金						遺族基礎年金		合計		老齢基礎年金		障害基礎年金		遺族基礎年金	
					計		法第30条、第30条の2 第30条の3該当		法第30条の4、 附則第25条該当											
	件数	年金額	件数	年金額	件数	年金額	件数	年金額	件数	年金額	件数	年金額	件数	年金額	件数	年金額	件数	年金額	件数	年金額
		千円		千円		千円		千円		千円		千円		千円		千円		千円		千円
平成25年	45,745	29,962,081	36,335	22,053,842	7,048	6,104,936	4,242	3,727,654	2,806	2,377,282	2,362	1,803,303	55,673	37,868,705	51,228	33,944,539	4,262	3,785,764	183	138,402
1月	45,745	29,962,081	36,335	22,053,842	7,048	6,104,936	4,242	3,727,654	2,806	2,377,282	2,362	1,803,303	55,673	37,868,705	51,228	33,944,539	4,262	3,785,764	183	138,402
2月	53,213	35,497,456	43,731	27,531,266	7,061	6,130,886	4,279	3,755,399	2,782	2,375,487	2,421	1,835,304	66,112	44,914,224	60,918	40,292,631	5,090	4,536,902	104	84,691
3月	51,884	34,206,166	42,455	26,334,582	6,830	5,916,268	4,230	3,714,783	2,600	2,201,485	2,599	1,955,316	60,529	40,931,160	55,701	36,646,499	4,624	4,130,711	204	153,950
4月	47,936	31,436,705	39,073	23,998,204	6,659	5,768,232	3,924	3,440,690	2,735	2,327,542	2,204	1,670,269	86,784	59,360,201	55,076	36,321,585	4,669	4,154,197	27,039	18,884,420
5月	52,990	34,319,729	42,313	29,590,086	7,393	6,399,338	4,530	3,971,090	2,863	2,428,248	2,584	1,970,305	62,240	42,252,251	57,412	37,999,417	4,470	3,991,890	358	260,943
6月	43,697	28,942,464	34,385	21,196,022	6,604	5,700,014	3,926	3,431,435	2,678	2,268,579	2,708	2,046,429	61,963	42,096,597	57,059	37,748,333	4,704	4,194,986	200	153,278
北海道	2,474	1,620,822	2,001	1,225,885	375	317,868	218	186,423	157	131,445	98	77,069	2,953	1,996,653	2,668	1,745,679	265	236,028	20	14,946
青森	747	492,376	611	375,446	107	92,936	66	57,151	41	35,785	29	23,994	952	611,231	878	542,627	74	68,604	—	—
岩手	521	373,028	384	254,609	94	85,601	49	44,192	45	41,409	43	32,819	810	541,507	740	478,426	69	61,842	1	1,239
宮城	911	589,449	759	462,439	102	87,705	65	55,989	37	31,716	50	39,305	1,091	727,603	999	645,059	89	80,887	3	1,657
秋田	483	311,861	366	213,750	82	73,018	44	38,549	38	34,468	35	25,093	653	424,373	613	389,961	40	34,411	—	—
山形	491	320,636	397	240,825	68	59,933	43	39,032	25	20,902	26	19,879	658	436,355	599	382,222	58	53,347	1	787
福島	764	506,676	574	352,381	117	101,254	60	51,252	57	50,002	73	53,042	1,116	736,067	1,021	650,231	89	81,253	6	4,584
茨城	1,120	743,484	936	589,574	121	104,068	61	52,946	60	51,122	63	49,842	1,408	914,325	1,308	826,130	95	84,686	5	3,509
栃木	705	456,111	580	352,561	89	75,967	54	46,611	35	29,356	36	29,586	945	628,313	877	568,868	60	52,951	8	6,494
群馬	642	438,680	511	325,585	94	85,295	64	57,875	30	27,420	37	27,801	982	664,468	901	591,027	81	73,441	—	—
埼玉県	2,289	1,488,428	1,886	1,156,033	267	229,209	186	162,101	136	103,186	136	103,186	3,019	2,004,649	2,821	1,830,925	192	169,090	6	4,634
千葉県	2,289	1,516,418	1,876	1,177,065	268	231,479	159	138,042	109	93,437	145	107,874	2,481	1,667,172	2,325	1,527,699	149	135,007	7	4,465
東京都	3,878	2,474,807	3,093	1,827,930	580	492,492	343	294,844	237	197,648	205	154,385	5,037	3,373,447	4,700	3,076,922	319	282,144	18	14,381
神奈川県	2,402	1,575,692	1,972	1,205,234	313	276,635	200	180,230	113	96,405	117	96,405	3,347	2,275,736	3,117	2,070,950	219	195,972	11	8,814
新潟県	741	501,263	564	360,475	101	84,635	63	53,568	38	31,067	76	56,153	1,290	884,258	1,202	806,166	84	74,962	4	3,129
富山県	352	244,827	257	167,617	64	55,790	42	37,278	22	18,512	31	21,420	626	454,454	566	399,995	58	52,433	2	2,026
石川県	368	250,201	219	151,211	39	32,246	23	19,073	16	13,174	10	7,240	527	369,226	480	328,685	47	40,541	—	—
福井県	252	177,870	193	127,602	43	36,435	24	20,705	19	15,730	16	13,834	424	305,028	395	279,634	29	25,394	—	—
山梨県	312	201,712	242	145,305	51	42,983	18	15,819	13	12,425	19	13,425	374	245,689	350	224,257	23	20,645	1	787
長野県	652	455,704	457	290,486	142	124,976	80	71,376	62	53,600	53	40,242	1,141	815,373	1,049	734,279	85	75,079	7	6,016
岐阜県	709	491,926	554	363,817	110	95,323	59	53,019	51	42,304	45	32,786	1,000	691,917	936	634,403	63	56,275	1	1,239
静岡県	1,103	752,780	867	561,061	169	143,450	88	73,848	81	69,602	67	60,269	1,703	1,170,430	1,584	1,065,505	112	100,661	7	4,265
愛知県	2,329	1,555,317	1,886	1,185,516	326	279,286	198	172,657	128	106,629	117	106,629	3,239	2,216,742	3,003	2,009,098	230	203,364	6	4,280
三重県	597	414,552	456	295,670	94	82,044	54	46,789	47	35,255	47	36,838	1,113	784,500	1,017	700,160	92	81,248	4	3,992
滋賀県	401	274,441	299	188,233	69	60,630	43	38,019	26	22,612	33	25,578	722	499,066	673	455,991	46	40,542	3	2,534
京都府	988	626,279	802	473,115	133	113,698	80	68,975	53	44,723	53	39,467	1,482	1,029,806	1,373	933,730	107	94,502	2	1,573
大阪府	2,891	1,842,632	2,268	1,323,239	470	402,362	258	222,398	212	179,965	153	117,031	4,936	3,340,377	4,629	3,069,003	289	257,400	18	13,975
兵庫県	2,267	1,532,297	1,690	1,055,775	362	314,357	230	201,288	132	113,070	215	162,164	3,304	2,281,517	3,037	2,045,407	255	227,426	12	8,685
奈良県	563	375,347	470	298,658	78	66,303	50	43,465	28	22,838	15	10,386	737	488,452	689	445,750	44	39,329	4	3,372
和歌山県	460	304,042	390	244,292	61	52,962	37	32,907	24	20,056	9	6,788	629	420,766	573	369,419	56	51,348	—	—
鳥取県	164	111,097	114	69,824	44	36,435	20	16,969	24	19,466	6	4,838	329	233,689	290	199,244	39	34,446	—	—
島根県	196	137,429	130	81,146	51	44,357	32	29,216	19	15,140	15	11,927	384	275,488	340	236,123	42	37,555	2	1,810
岡山県	507	346,328	374	234,927	98	87,126	60	55,273	38	31,853	35	24,275	924	657,875	850	591,100	73	65,988	1	787
広島県	945	650,287	702	449,833	172	146,744	107	92,341	65	54,403	71	53,710	1,499	1,048,858	1,368	934,902	128	111,144	3	2,812
山口県	433	297,530	338	219,449	55	48,181	44	38,940	11	9,241	40	29,899	855	593,328	777	524,116	74	66,343	4	2,870
徳島県	314	207,223	250	152,451	44	39,882	25	22,383	19	17,499	20	14,890	480	318,565	431	274,297	49	44,268	—	—
香川県	318	216,165	266	171,894	30	27,387	19	17,894	11	9,891	22	16,884	524	374,054	475	331,642	47	41,116	2	1,297
愛媛県	498	348,792	375	244,086	102	88,247	48	42,374	54	45,873	21	16,460	802	547,653	724	478,505	76	67,999	2	1,149
高知県	331	224,808	248	157,169	57	48,095	29	25,005	28	23,005	26	19,545	440	296,432	393	255,023	46	40,903	1	506
福岡県	1,617	1,054,799	1,187	700,692	283	244,996	178	158,088	105	86,908	147	109,112	2,081	1,402,260	1,893	1,234,129	178	159,510	10	8,621
佐賀県	308	214,318	226	146,587	51	43,769	27	23,064	24	20,705	31	23,962	448	308,457	410	275,071	35	31,069	3	2,317
長崎県	470	318,559	362	228,383	88	73,638	50	42,315	38	31,323	20	16,539	961	640,600	865	554,851	96	85,749	—	—
熊本県	757	529,000	577	376,886	142	121,741	86	75,023	56	46,719	38	30,373	915	630,440	805	531,155	107</			

第10表 国民年金 都道府県別年金支給状況 (国民年金計)
(月末現在)

都道府県別	合 計				老 齢 年 金				通 算 老 齢 年 金				障 害 年 金				遺 族 年 金			
	全部支給・一部支給		全部支給停止		全部支給・一部支給		全部支給停止		全部支給・一部支給		全部支給停止		全部・一部支給		全部支給停止		全部・一部支給		全部支給停止	
	件数	年金額	件数	停止年額	件数	年金額	件数	停止年額	件数	年金額	件数	停止年額	件数	年金額	件数	停止年額	件数	年金額	件数	停止年額
	千円		千円		千円		千円		千円		千円		千円		千円		千円		千円	
平成 25 年	30,089,058	19,817,437,202	541,219	340,890,740	27,298,036	17,948,032,938	249,987	140,447,728	911,165	202,651,135	2,741	546,301	1,768,674	1,559,609,340	129,887	107,375,352	111,183	107,143,790	158,604	92,521,358
1月	30,195,844	19,904,242,966	544,750	342,943,560	27,411,967	18,034,383,041	252,364	141,853,618	901,413	200,634,440	2,715	540,372	1,770,562	1,561,228,736	129,737	107,248,049	111,902	107,996,749	159,934	93,301,521
2月	30,305,193	19,991,227,324	548,161	344,931,344	27,527,255	18,120,488,111	254,312	142,983,162	892,596	198,809,144	2,694	535,781	1,772,635	1,563,008,858	129,783	107,287,595	112,707	108,921,212	161,372	94,124,806
3月	30,395,395	20,057,000,037	529,424	334,335,936	27,636,677	18,202,221,286	256,641	144,333,827	884,070	197,022,426	2,671	529,916	1,774,647	1,562,314,915	129,671	107,090,857	100,001	95,441,411	140,441	82,381,337
4月	30,497,972	20,137,959,646	532,884	336,375,510	27,743,925	18,281,663,293	258,616	145,471,253	875,908	195,310,544	2,645	524,139	1,777,371	1,564,640,848	129,755	107,158,698	100,768	96,344,961	141,868	83,221,420
5月	30,561,502	20,191,799,253	536,424	338,426,534	27,812,891	18,334,684,282	260,491	146,529,258	867,797	193,618,881	2,626	520,143	1,779,108	1,566,138,046	129,887	107,265,162	101,706	97,558,065	143,420	84,111,972
北 海	1,400,837	920,092,582	28,703	17,787,223	1,254,108	816,031,869	15,421	8,431,622	38,228	9,033,286	137	30,317	103,597	90,412,466	6,555	5,425,676	4,904	4,614,961	6,590	3,899,608
道 森	380,289	237,817,507	7,546	4,493,288	344,047	210,611,076	3,778	1,976,354	7,561	1,551,459	38	8,448	26,922	24,117,287	1,442	1,191,573	1,759	1,537,684	2,288	1,316,913
手 岩	378,174	250,133,469	8,228	5,028,615	340,573	222,479,231	4,136	2,259,540	9,151	1,928,773	28	6,762	26,788	24,204,239	1,662	1,371,446	1,662	1,521,226	2,402	1,390,867
城 茨	552,100	356,471,511	10,752	6,696,947	503,257	322,020,930	4,547	2,483,158	13,347	2,813,004	48	8,557	33,067	29,289,861	2,558	2,113,170	2,429	2,347,715	3,599	2,092,062
宮 田	341,484	217,782,118	5,882	3,571,402	311,911	197,554,032	2,980	1,586,883	8,857	1,883,628	25	4,985	19,521	17,272,756	1,206	1,000,369	1,195	1,071,703	1,671	979,165
山 形	351,140	227,610,369	6,390	3,908,357	318,233	206,258,348	3,192	1,767,332	11,460	2,270,254	117	21,164	20,282	18,009,777	1,351	1,112,726	1,165	1,072,690	1,730	1,007,135
福 島	526,204	340,368,741	10,212	6,148,591	477,811	307,600,741	4,904	2,630,178	14,614	2,894,883	108	19,039	31,715	27,875,707	2,068	1,994,456	2,064	1,997,410	3,132	1,794,919
茨 城	709,525	458,560,840	10,635	6,677,339	655,944	420,979,297	4,459	2,504,188	14,900	3,208,364	36	7,079	35,984	31,894,268	2,528	2,082,201	2,697	2,478,911	3,612	2,083,871
栃 木	486,491	314,918,279	7,615	4,775,754	445,300	286,330,046	3,528	1,961,049	11,743	2,374,131	28	4,527	27,713	24,592,130	1,704	1,411,285	1,735	1,621,973	2,355	1,398,894
群 馬	511,151	340,012,713	8,757	5,455,581	467,022	309,465,592	4,289	2,401,109	13,804	2,854,330	40	9,023	28,563	26,018,962	1,925	1,587,812	1,762	1,673,828	2,503	1,457,637
埼 玉	1,555,408	1,015,827,954	22,262	14,389,649	1,448,704	942,256,079	9,631	5,564,899	29,832	6,448,417	50	9,376	71,905	62,284,770	5,739	4,710,656	4,967	4,838,688	6,842	4,104,718
千 葉	1,396,103	919,086,149	19,600	12,646,945	1,294,972	848,492,928	8,649	5,047,901	28,862	6,668,816	59	11,399	67,740	59,806,842	4,746	3,915,847	4,529	4,317,563	6,146	3,671,798
東 京	2,625,293	1,713,065,059	39,334	25,776,892	2,407,989	1,569,622,732	18,639	10,584,724	75,917	18,516,681	146	31,589	134,019	117,756,187	10,745	8,901,212	7,368	7,169,459	10,304	6,259,367
神 奈 川	1,882,974	1,249,783,244	25,448	16,544,767	1,735,577	1,149,420,822	11,325	6,658,047	46,708	11,033,168	54	10,171	95,330	83,946,640	6,230	5,163,895	5,359	5,382,615	7,839	4,712,054
新 潟	652,847	436,838,405	11,785	7,484,717	591,018	396,919,488	5,747	3,317,626	21,166	4,226,512	88	15,095	38,401	33,556,445	2,686	2,221,262	2,262	2,135,961	3,264	1,930,733
富 山	302,109	209,976,210	5,579	3,567,026	274,461	192,890,985	2,731	1,593,252	11,070	2,433,094	31	7,892	15,628	13,746,938	1,352	1,112,717	950	905,193	1,465	853,165
石 川	291,441	200,812,095	5,871	3,771,567	263,277	182,313,366	2,905	1,706,458	9,635	2,228,036	25	5,227	17,549	15,348,335	1,494	1,228,645	980	922,358	1,447	831,237
福 井	208,615	142,294,872	3,712	2,377,780	187,688	129,791,356	1,730	1,005,178	8,774	1,849,330	17	3,352	11,470	9,988,216	940	784,377	683	665,370	1,025	584,874
山 梨	228,299	146,493,774	3,997	2,474,537	207,849	132,677,256	1,962	1,082,170	6,393	1,334,330	22	4,012	13,230	11,706,762	870	719,273	827	775,427	1,054	669,083
山 崎	603,859	410,807,101	11,650	7,307,034	541,556	372,464,393	6,182	3,493,702	24,770	5,249,322	90	19,981	35,772	31,350,354	2,700	2,229,447	1,761	1,743,032	2,678	1,563,904
岐 阜	530,450	359,509,586	10,128	6,486,457	485,540	330,376,510	4,720	2,853,918	15,884	3,440,127	54	12,635	27,184	23,966,819	2,574	2,114,895	1,842	1,726,155	2,580	1,505,008
静 岡	956,074	640,030,819	16,161	10,330,934	872,463	591,788,136	7,702	4,489,366	30,032	6,297,622	134	28,656	50,586	44,111,521	4,065	3,334,662	2,993	2,833,535	4,260	2,478,440
愛 知	1,593,801	1,066,429,078	26,234	16,805,640	1,472,385	985,139,531	11,988	7,025,674	37,700	8,146,497	91	17,342	78,242	67,854,549	6,316	5,190,591	5,474	5,288,500	7,839	4,572,033
三 重	471,468	322,248,266	7,529	4,799,820	429,271	294,522,033	3,554	2,072,277	14,557	3,319,872	35	6,926	26,140	22,996,578	1,809	1,489,137	1,500	1,409,783	2,131	1,231,481
滋 賀	319,048	215,282,997	5,936	3,802,232	290,209	196,702,309	2,632	1,549,679	10,433	2,279,423	100	17,798	17,428	15,323,762	1,641	1,345,298	978	977,503	1,563	889,457
京 都	639,514	417,071,113	11,826	7,426,142	580,534	377,676,977	6,354	3,553,983	19,345	4,507,748	41	8,255	37,720	33,062,667	2,829	2,336,116	1,915	1,823,720	2,602	1,527,788
大 阪	1,967,317	1,270,577,478	33,376	21,273,566	1,799,288	1,152,876,109	16,616	9,448,516	47,159	10,481,498	104	19,393	114,602	101,157,773	8,263	6,844,782	6,268	6,062,098	8,393	4,960,875
兵 庫	1,327,286	875,825,231	22,854	14,645,821	1,213,152	802,062,225	10,330	5,772,180	41,203	9,385,177	90	16,649	68,656	60,217,030	6,477	5,324,692	4,275	4,160,799	5,957	3,532,300
和 歌 山	352,892	233,094,894	5,578	3,566,841	327,418	213,299,026	2,692	1,539,499	9,597	2,097,118	30	5,117	18,789	16,661,169	1,403	1,168,163	1,088	1,037,581	1,453	854,513
鳥 取	286,273	182,572,793	5,362	3,300,223	258,874	163,694,309	2,740	1,475,372	8,160	1,692,763	18	3,214	18,310	16,326,660	1,311	1,087,338	929	859,061	1,293	734,300
島 根	159,869	108,258,828	3,034	1,874,119	142,389	97,537,354	1,609	893,469	6,901	1,476,874	18	2,917	10,081	8,763,515	657	545,621	498	481,085	750	432,112
岡 山	214,490	147,043,599	4,315	2,678,057	191,003	131,987,443	2,430	1,355,246	8,936	2,029,545	28	5,881	13,954	12,459,748	946	789,453	597	566,863	911	527,479
山 崎	506,587	350,634,461	9,231	5,876,421	455,393	318,587,089	4,675	2,731,160	20,597	4,719,878	89	17,147	29,081	25,811,147	2,211	1,834,730	1,516	1,516,347	2,256	1,293,384
広 島	704,579	481,426,525	13,489	8,701,329	635,398	438,227,211	6,714	3,890,711	26,975	6,339,055	66	15,814	40,072	34,770,813	3,600	2,967,945	2,134	2,089,446	3,109	1,826,859
山 口	412,430	283,028,212	7,613	4,856,340	373,542	257,479,564	3,887	2,211,680	14,261	3,427,399	43	8,459	23,389	20,941,396	1,992	1,659,773	1,238	1,179,853		

第10表(続) 国民年金 都道府県別年金支給状況(旧法拠出制年金)
(月末現在)

都道府県別	合計				老 齢 年 金				通 算 老 齢 年 金				障 害 年 金				遺 族 年 金			
	全部支給・一部支給		全部支給停止		全部支給		全部支給停止		全部支給		全部支給停止		全部・一部支給		全部支給停止		全部・一部支給		全部支給停止	
	件数	年金額	件数	停止年額	件数	年金額	件数	停止年額	件数	年金額	件数	停止年額	件数	年金額	件数	停止年額	件数	年金額	件数	停止年額
		千円		千円		千円		千円		千円		千円		千円		千円		千円		千円
平成25年1月	2,453,191	978,486,556	50,916	23,566,494	1,450,721	702,695,883	28,956	12,393,943	911,165	202,651,135	2,741	546,301	72,916	64,664,791	5,477	4,531,814	18,389	8,474,746	13,742	6,094,435
2月	2,422,570	966,506,450	50,538	23,379,506	1,430,598	693,326,550	28,808	12,325,164	901,413	200,634,440	2,715	540,372	72,338	64,149,445	5,429	4,492,096	18,221	8,396,015	13,586	6,021,874
3月	2,394,659	955,622,155	50,194	23,214,949	1,412,136	684,785,427	28,665	12,260,433	892,596	198,809,144	2,694	535,781	71,816	63,682,075	5,392	4,462,406	18,111	8,345,509	13,443	5,956,330
4月	2,368,264	945,303,054	49,781	23,015,586	1,394,866	676,756,389	28,507	12,188,446	884,070	197,022,426	2,671	529,916	71,305	63,222,019	5,351	4,426,227	18,023	8,302,219	13,252	5,870,997
5月	2,342,350	935,026,902	49,451	22,863,387	1,377,788	668,738,074	28,352	12,115,197	875,908	195,310,544	2,645	524,139	70,759	62,736,090	5,332	4,409,908	17,895	8,242,193	13,122	5,814,143
6月	2,317,268	925,177,934	49,153	22,722,390	1,361,372	661,061,806	28,204	12,047,505	867,797	193,618,881	2,626	520,143	70,235	62,273,635	5,301	4,384,936	17,864	8,223,613	13,022	5,769,806
北海道	103,457	45,163,622	2,908	1,392,757	60,174	32,039,253	1,815	827,238	38,228	9,033,286	137	30,317	4,109	3,648,079	283	234,965	946	443,005	673	300,237
青森	30,252	11,826,032	1,144	490,104	20,603	8,621,296	623	256,630	7,561	1,551,459	38	8,448	1,566	1,422,814	45	38,342	522	230,463	438	186,685
岩手	34,572	14,199,779	1,108	503,553	23,169	10,411,312	676	286,303	9,151	1,928,773	28	6,762	1,898	1,697,950	85	69,212	354	161,744	319	141,277
宮城	42,377	16,457,564	1,239	552,752	26,979	11,979,541	731	296,117	13,347	2,813,004	48	8,557	1,669	1,485,116	102	85,728	382	179,903	358	162,350
秋田	30,625	11,813,240	805	342,228	20,316	8,779,892	460	178,039	8,857	1,883,628	25	4,985	1,126	999,490	43	35,589	326	150,230	277	123,615
山形	35,835	13,639,497	995	423,041	22,730	10,024,475	604	257,758	11,460	2,270,254	117	21,164	1,355	1,204,311	52	42,471	290	140,457	222	101,648
福島	48,697	18,886,034	1,290	576,622	31,962	14,232,024	750	326,371	14,614	2,894,883	108	19,039	1,765	1,591,064	96	78,256	356	168,063	336	152,956
茨城	54,282	21,259,349	1,329	573,529	37,175	16,361,893	761	297,039	14,900	3,208,364	36	7,079	1,565	1,390,345	79	64,493	642	298,747	453	204,918
栃木	40,373	15,536,778	926	398,624	26,954	11,826,263	551	210,446	11,743	2,374,131	28	4,527	1,301	1,160,038	67	55,251	375	176,348	280	128,400
群馬	41,512	16,121,032	1,047	465,364	26,405	11,902,361	646	263,953	13,804	2,854,330	40	9,023	1,288	1,187,789	80	67,049	375	176,552	281	125,340
埼玉	78,250	29,130,384	1,415	647,397	45,751	20,669,887	736	289,318	29,832	6,448,417	50	9,376	1,888	1,656,299	186	152,384	779	355,781	443	196,319
千叶	79,450	30,812,337	1,340	602,487	47,901	22,295,443	630	249,843	28,862	6,468,816	59	11,399	1,858	1,663,118	127	104,604	829	384,960	524	236,642
東京	182,966	76,394,794	2,489	1,242,183	101,904	53,769,170	1,252	570,279	75,917	18,516,681	146	31,589	4,061	3,622,546	408	341,142	1,084	486,397	683	299,173
神奈川	95,926	36,294,218	1,084	532,923	46,806	23,357,725	436	180,909	46,708	11,033,068	54	10,517	1,821	1,623,975	200	169,096	590	270,350	394	173,047
新潟	62,154	23,400,061	1,091	505,579	38,352	17,037,843	488	198,754	21,166	4,226,512	88	15,095	2,185	1,924,402	155	127,412	451	211,304	360	164,317
富山	27,820	10,622,127	530	264,426	15,789	7,403,420	257	112,544	11,070	2,433,094	31	7,892	778	700,957	94	76,487	183	84,657	148	67,504
石川	25,484	10,557,961	586	295,561	14,702	7,390,502	273	124,050	9,635	2,228,036	25	5,227	928	834,159	94	77,863	219	105,265	194	88,421
福井	21,704	7,944,918	367	167,518	12,261	5,567,222	229	95,407	8,774	1,849,930	17	3,352	544	470,911	38	32,050	125	56,854	83	36,710
山梨	23,058	8,989,972	555	244,863	15,921	7,071,026	358	147,402	6,393	1,334,330	22	4,012	574	506,302	41	32,640	170	76,813	134	60,810
長野	63,496	24,762,758	1,500	695,579	36,535	17,699,177	1,018	433,365	24,770	5,249,322	90	19,981	1,950	1,704,276	170	140,389	241	109,983	222	101,844
岐阜	41,436	16,483,298	996	501,073	23,954	11,798,335	490	226,128	15,884	3,440,102	54	12,635	1,198	1,058,024	160	129,969	400	186,837	292	132,341
静岡	75,706	28,706,355	1,487	697,797	43,020	20,353,483	724	317,387	30,432	6,297,627	134	28,466	2,037	1,767,471	178	146,288	617	287,774	451	205,656
愛知	89,209	34,076,046	1,724	820,957	48,453	23,702,777	729	319,288	37,700	8,146,497	91	17,342	2,050	1,759,972	219	179,321	1,006	466,800	685	305,005
三重	36,603	14,908,217	700	328,501	20,847	10,675,689	363	155,366	14,557	3,319,872	35	6,926	880	760,567	82	68,032	319	152,090	220	98,178
滋賀	25,311	9,491,898	520	235,588	14,152	6,637,749	199	85,039	10,433	2,279,423	100	17,798	597	515,378	92	75,110	129	59,348	129	57,641
京都	45,137	18,429,993	813	399,247	24,079	12,558,833	443	191,746	19,345	4,507,748	41	8,255	1,398	1,222,009	147	120,334	315	141,404	182	78,912
大阪	106,643	40,692,593	1,616	758,819	55,917	27,448,044	791	330,933	47,159	10,481,498	104	19,393	2,651	2,355,003	239	200,753	916	408,048	482	207,741
兵庫	89,815	34,438,929	1,584	733,399	46,082	23,127,224	890	380,769	41,203	9,385,177	90	16,649	1,907	1,643,796	187	154,743	623	282,731	417	181,238
奈良	26,166	10,154,120	472	211,611	15,633	7,305,538	266	112,935	9,597	2,097,118	30	5,117	750	668,122	48	39,718	186	83,343	128	53,841
和歌山	27,406	10,917,309	678	319,665	18,001	8,200,513	376	157,788	8,160	1,692,763	18	3,214	1,036	927,994	88	73,930	209	96,040	196	84,733
鳥取	16,862	6,698,615	318	138,933	9,492	4,838,640	199	81,490	6,901	1,476,874	18	2,917	385	344,678	25	20,646	84	38,422	76	33,880
島根	24,274	10,106,880	585	269,264	14,490	7,354,863	405	179,990	8,936	2,029,545	28	5,881	739	670,343	39	32,246	109	52,130	113	51,148
岡山	48,207	20,082,505	861	404,398	25,935	13,939,828	540	241,648	20,597	4,719,878	89	17,147	1,481	1,333,716	108	89,857	194	89,084	124	55,746
広島	57,919	24,005,897	886	448,998	29,367	16,428,272	459	216,240	26,975	6,339,055	66	15,814	1,299	1,114,155	159	129,772	278	124,416	202	87,172
山口	34,269	14,867,808	640	310,394	18,897	10,533,346	383	174,101	14,261	3,427,399	43	8,459	910	815,677	87	73,144	201	91,386	127	54,691
徳島	21,543	8,078,921	474	202,457	13,014	5,840,153	326	127,973	7,644	1,495,099	17	2,836	744	677,951	38	31,067	141	65,718	93	40,581
香川	26,964	11,420,258	556	256,668	14,652	8,067,190	351	158,389	11,422	2,629,218	18	7,103	727	648,066	46	38,145	163	75,783	121	53,031
愛媛	37,687	14,614,406	739	328,718	22,121	10,618,825	408	167,568	14,168	2,876,781	33	5,629	1,100	982,913	66	54,465	298	135,887	232	101,056
高松	24,056	9,978,088	454	194,614	15,275	7,539,989	275	108,301	7,925	1,760,309	28	5,458	699	607,564	43	35,589	157	70,226	108	45,266
福岡	85,451	34,717,397	1,721	802,795	47,633	24,231,550	961	417,488	34,762	8,042,613	90	17,269	2,475	2,177,181	207					

第10表(続) 国民年金 都道府県別年金支給状況(基礎年金)
(月末現在)

都道府県別	合計				老 齢 基 礎 年 金				障 害 基 礎 年 金							
	全部・一部支給		全部支給停止		全部支給		全部支給停止		合計				法第30条、第30条の2、第30条の3該当			
	件数		年金額		件数		年金額		全部・一部支給		全部支給停止		全部・一部支給		全部支給停止	
	件数	年金額	件数	年金額	件数	年金額	件数	年金額	件数	年金額	件数	年金額	件数	年金額	件数	年金額
千円																
平成25年1月	27,635,867	18,838,950,646	490,303	317,324,246	25,847,315	17,245,337,055	221,031	128,053,785	1,695,758	1,494,944,548	124,410	102,843,538	715,622	619,494,090	81,524	66,306,374
2月	27,773,274	18,937,736,517	494,212	319,564,054	25,981,369	17,341,056,492	223,556	129,528,455	1,698,224	1,497,079,291	124,308	102,755,953	717,082	620,812,614	81,572	66,348,091
3月	27,910,534	19,035,605,170	497,967	321,716,394	26,115,119	17,435,702,683	225,647	130,722,729	1,700,819	1,499,326,783	124,391	102,825,189	718,729	622,323,853	81,759	66,507,965
4月	28,027,131	19,111,696,984	479,643	311,320,550	26,241,811	17,525,464,896	228,134	132,145,381	1,703,342	1,499,092,896	124,320	102,664,630	720,090	621,671,661	81,864	66,517,430
5月	28,155,622	19,202,932,744	483,433	313,512,124	26,366,137	17,612,925,219	230,264	133,356,056	1,706,612	1,501,904,758	124,423	102,748,790	722,068	623,442,236	82,090	66,706,920
6月	28,244,234	19,266,621,319	487,271	315,704,144	26,451,519	17,673,622,476	232,287	134,481,753	1,708,873	1,503,864,411	124,586	102,880,225	723,286	624,573,392	82,353	66,920,472
北 海	1,297,380	874,928,959	25,795	16,394,466	1,193,934	783,992,616	13,606	7,604,384	99,488	86,764,387	6,272	5,190,711	40,725	35,002,723	4,289	3,508,923
青 森	350,037	225,991,475	6,402	4,003,184	323,444	201,989,780	3,155	1,719,725	25,356	22,694,473	1,397	1,153,231	10,682	9,400,197	1,042	851,061
岩 手	343,602	235,933,690	7,120	4,525,062	317,404	212,067,919	3,460	1,973,238	24,890	22,506,289	1,577	1,302,234	10,587	9,390,194	1,103	900,602
宮 城	509,723	340,013,947	9,513	6,144,195	476,278	310,041,389	3,816	2,187,041	31,398	27,804,745	2,456	2,027,442	13,397	11,586,533	1,720	1,395,986
秋 田	310,859	205,968,879	5,077	3,229,174	291,595	188,774,140	2,520	1,408,844	18,395	16,273,266	1,163	964,780	7,700	6,760,416	815	666,743
山 形	315,305	213,970,872	5,395	3,485,316	295,503	196,233,873	2,588	1,509,573	16,804	16,760,767	1,299	1,070,255	8,344	7,268,755	895	726,668
福 岡	477,507	321,482,707	8,922	5,571,969	445,849	293,368,717	4,154	2,303,806	29,950	26,284,643	1,972	1,626,200	12,197	10,455,435	1,385	1,123,750
茨 城	655,243	437,301,492	9,306	6,103,810	618,769	404,617,404	3,698	2,207,149	34,419	30,503,923	2,449	2,017,708	14,461	12,529,121	1,656	1,347,567
栃 木	446,118	299,381,500	6,689	4,377,130	418,346	274,503,783	2,977	1,750,603	26,412	23,432,092	1,637	1,356,033	10,558	9,125,637	1,101	891,618
群 馬	469,639	323,891,681	7,710	4,990,217	440,977	297,563,231	3,643	2,137,156	27,275	24,831,173	1,845	1,520,764	11,514	10,269,901	1,245	1,008,598
埼 千	1,477,158	986,697,571	20,847	13,742,252	1,402,953	921,586,192	8,895	5,275,581	70,017	60,628,471	5,553	4,558,273	30,563	26,107,208	3,755	3,047,696
東 京	1,316,653	868,278,812	18,260	12,044,458	1,247,071	826,197,485	8,019	4,798,058	65,882	58,143,724	4,619	3,811,244	29,625	25,596,437	3,448	2,723,275
神 奈 川	2,442,327	1,636,670,265	37,345	24,534,710	2,306,085	1,515,853,562	17,387	10,014,445	129,958	114,133,641	10,337	8,560,071	53,401	45,965,242	5,830	4,722,711
新 潟	1,787,048	1,213,489,027	24,364	16,011,544	1,688,771	1,126,063,097	10,889	6,477,738	93,509	82,313,665	6,030	4,994,799	39,386	34,281,171	4,089	3,328,219
	590,693	413,438,344	10,694	6,979,138	552,666	379,881,645	5,259	3,118,872	36,216	31,632,042	2,531	2,093,850	15,029	12,891,150	1,720	1,399,111
富 石	274,289	199,354,083	5,049	3,302,600	258,672	185,487,565	2,474	1,480,708	14,850	13,045,981	1,258	1,036,230	6,069	5,200,498	853	689,376
石 川	265,957	190,254,133	5,285	3,476,006	248,575	174,922,864	2,632	1,582,408	16,621	14,514,176	1,400	1,150,782	7,120	6,071,328	931	749,162
福 山	186,911	134,349,954	3,345	2,210,262	175,427	124,224,134	1,501	909,771	10,926	9,517,305	902	752,327	4,053	3,468,588	550	448,533
山 梨	205,241	137,503,802	3,442	2,229,674	191,928	125,606,229	1,604	934,768	11,200	11,200,459	829	686,633	5,142	4,451,408	551	447,418
長 野	540,363	386,044,344	10,150	6,611,455	505,021	354,765,216	5,164	3,060,337	33,822	29,646,079	2,530	2,089,058	14,914	12,894,808	1,685	1,371,158
岐 静	489,014	343,026,288	9,132	5,985,384	461,586	318,578,175	4,430	2,627,790	25,986	22,908,795	2,414	1,984,927	11,102	9,614,022	1,597	1,292,427
岡 本	880,368	616,324,464	14,674	9,633,138	829,443	571,434,653	6,978	4,171,980	48,549	42,344,051	3,887	3,188,374	20,905	17,926,084	2,653	2,149,495
愛 知	1,504,592	1,032,353,032	24,510	15,984,683	1,423,932	961,436,754	11,259	6,706,385	76,192	66,094,578	6,097	5,011,270	34,308	29,406,508	4,098	3,327,904
三 菱	434,865	307,340,049	6,829	4,471,319	408,424	283,846,344	3,191	1,916,911	25,260	22,236,011	1,727	1,421,105	10,956	9,417,741	1,208	978,075
滋 賀	293,737	205,791,099	5,416	3,566,645	276,057	190,064,559	2,433	1,464,641	16,831	14,808,384	1,549	1,270,188	6,945	5,997,024	1,057	856,147
京 大	594,377	398,641,120	11,013	7,026,896	556,455	365,118,145	5,911	3,362,237	36,322	31,840,658	2,682	2,215,782	14,992	12,781,146	1,640	1,323,514
大 阪	1,860,674	1,229,884,885	31,760	20,514,747	1,743,371	1,125,428,065	15,825	9,117,583	111,951	98,802,770	8,024	6,644,030	47,066	40,472,607	5,067	4,123,747
兵 庫	1,237,471	841,386,303	21,270	13,912,422	1,167,070	778,935,001	9,440	5,391,410	66,749	58,573,233	6,290	5,169,949	28,198	24,324,547	4,037	3,282,116
奈 和	330,726	202,940,774	5,106	3,355,230	311,785	205,993,489	2,426	1,426,113	18,039	15,993,047	1,355	1,128,445	7,899	6,867,384	887	724,314
和 歌 山	258,867	171,655,484	4,684	2,980,558	240,873	155,493,796	2,364	1,317,584	17,274	15,398,666	1,223	1,013,408	7,254	6,315,727	800	650,716
鳥 島	143,007	101,560,213	2,716	1,735,186	132,897	92,698,714	1,410	811,979	9,696	8,418,837	632	524,976	3,923	3,354,667	408	331,321
島 岡	190,216	136,936,718	3,730	2,408,793	176,513	124,632,580	2,025	1,175,256	13,215	11,789,405	907	757,206	5,064	4,432,833	580	475,780
岡 山	458,380	330,551,956	8,370	5,472,023	429,458	304,647,261	4,135	2,489,512	27,600	24,477,432	2,103	1,744,873	11,499	10,016,625	1,391	1,129,375
広 山	646,660	457,420,628	12,603	8,252,331	606,031	421,798,939	6,255	3,674,471	38,773	33,656,658	3,441	2,838,173	16,976	14,528,154	2,267	1,838,424
山 口	378,161	268,160,404	6,973	4,545,946	354,645	246,946,218	3,504	2,037,579	22,479	20,125,720	1,905	1,586,629	9,753	8,558,277	1,298	1,064,855
徳 香	194,074	132,421,692	3,433	2,190,533	179,260	118,927,043	1,881	1,077,950	14,296	12,953,369	772	647,099	5,492	4,828,763	462	375,701
香 愛	240,903	173,910,502	4,644	3,059,468	226,055	160,692,621	2,265	1,329,161	14,171	12,497,953	1,302	1,077,384	6,015	5,184,212	835	749,621
愛 高	363,858	252,028,194	6,990	4,469,697	336,348	227,692,241	3,649	2,080,197	26,424	23,199,281	1,692	1,397,134	11,584	9,899,418	1,206	977,131
福 岡	201,237	135,843,629	3,805	2,367,834	185,930	122,431,416	2,078	1,127,760	14,728	12,816,378	891	735,816	6,062	5,204,858	573	467,700
	1,051,979	713,046,998	20,654	13,132,404	973,875	643,661,187	9,974	5,542,583	74,641	65,720,268	5,353	4,423,498	32,225	27,762,614	3,522	2,863,251
佐 長	197,381	139,622,333	4,358	2,805,975	182,120	126,091,073	1,978	1,139,146	14,539	12,757,826	1,188	977,913	5,995	5,150,809	774	625,709
熊 本	343,110	232,304,094	6,704	4,266,738	314,927	207,078,954	3,201	1,777,644	27,019	23,995,117	1,721	1,421,411	10,622	9,187,299	1,107	898,051
大 宮	436,860	303,501,847	8,729	5,601,752	399,759	270,344,907	4,463	2,593,942	35,753	31,725,250	2,105	1,746,244	15,890	13,765,202	1,402	1,142,004
	296,389	199,931,425	5,402	3,452,469	275,089	181,108,982	2,763	1,558,007	20,509	17,985,972	1,412					

第10表(続) 国民年金 都道府県別年金支給状況(基礎年金)

都道府県別	障害基礎年金				遺族基礎年金			
	法第30条の4、附則第25条該当				合 計			
	全部・一部支給		全部支給停止		全部・一部支給		全部支給停止	
	件数	年金額	件数	年金額	件数	年金額	件数	年金額
千円		千円		千円		千円		
平成 25 年	980,136	875,450,458	42,886	36,537,164	92,794	98,669,043	144,862	86,426,923
1月	981,142	876,266,677	42,736	36,407,861	93,681	99,600,734	146,348	87,279,647
2月	982,090	877,002,930	42,632	36,317,224	94,596	100,575,703	147,929	88,168,477
3月	983,252	877,421,235	42,456	36,147,200	81,978	87,139,192	127,189	76,510,340
4月	984,544	878,462,522	42,333	36,041,870	82,873	88,102,768	128,746	77,407,277
5月	985,587	879,291,020	42,233	35,959,754	83,842	89,134,432	130,398	78,342,166
6月								
北海道	58,763	51,761,664	1,983	1,681,788	3,958	4,171,957	5,917	3,599,371
青森	14,674	13,290,376	355	302,170	1,237	1,307,221	1,850	1,130,229
岩手	14,303	13,116,096	474	401,632	1,308	1,359,482	2,083	1,249,590
宮城	18,001	16,218,212	736	631,457	2,047	2,167,812	3,241	1,929,712
秋田	10,695	9,512,850	348	298,038	869	921,473	1,394	855,550
山形	10,583	9,536,012	404	343,587	875	932,233	1,508	905,487
福島	17,753	15,829,208	587	502,450	1,708	1,829,347	2,796	1,641,963
茨城	19,958	17,974,802	793	670,141	2,055	2,180,164	3,159	1,878,953
栃木	15,854	14,306,455	536	464,416	1,360	1,445,625	2,075	1,270,494
群馬	15,761	14,561,272	600	512,166	1,387	1,497,278	2,222	1,332,298
埼玉県	39,454	34,521,263	1,798	1,510,577	4,188	4,482,907	6,399	3,908,399
千葉県	36,257	32,547,287	1,271	1,087,969	3,700	3,932,603	5,622	3,435,157
東京都	76,557	68,168,400	4,507	3,837,359	6,284	6,683,061	9,621	5,960,195
神奈川県	54,123	48,032,494	1,941	1,666,585	4,768	5,112,265	7,445	4,539,007
新潟	21,187	18,740,893	811	694,740	1,811	1,924,657	2,904	1,766,416
富山県	8,781	7,845,554	405	346,854	767	820,536	1,317	785,661
石川県	9,501	8,442,779	469	401,621	761	817,093	1,253	742,816
福井県	6,873	6,048,717	352	303,794	558	608,516	942	548,164
山梨県	7,514	6,749,051	278	239,215	657	697,114	1,009	608,273
長野県	18,908	16,751,270	845	717,900	1,520	1,633,049	2,456	1,462,060
岐阜県	14,884	13,294,772	817	692,500	1,442	1,539,319	2,288	1,372,667
静岡県	27,644	24,417,966	1,234	1,038,878	2,376	2,545,761	3,809	2,272,784
愛知県	41,884	36,688,070	1,999	1,683,366	4,468	4,821,700	7,154	4,267,028
三重県	14,304	12,818,270	519	443,030	1,181	1,257,694	1,911	1,133,303
滋賀県	9,886	8,811,360	492	414,041	849	918,155	1,434	831,816
京都市	21,330	19,059,512	1,042	892,268	1,600	1,682,317	2,420	1,448,876
大阪府	64,885	58,330,163	2,957	2,520,283	5,352	5,654,050	7,911	4,753,134
兵庫県	38,551	34,248,686	2,253	1,887,833	3,652	3,878,068	5,540	3,351,062
奈良県	10,140	9,125,664	468	404,131	902	954,238	1,325	800,671
和歌山県	10,020	9,082,939	423	362,692	720	763,022	1,097	649,567
鳥取県	5,773	5,064,170	224	193,655	414	442,662	674	398,231
島根県	8,151	7,356,572	327	281,427	488	514,733	798	476,331
岡山県	16,101	14,460,806	712	615,498	1,322	1,427,264	2,132	1,237,639
広島県	21,797	19,128,505	1,174	999,749	1,856	1,965,030	2,907	1,739,688
山口県	12,726	11,567,442	607	521,774	1,037	1,088,467	1,564	921,738
徳島県	8,804	8,124,606	310	271,398	518	541,281	780	465,484
香川県	8,156	7,313,741	467	398,763	677	719,928	1,077	652,923
愛媛県	14,840	13,299,862	486	420,003	1,086	1,136,672	1,649	992,367
高知県	8,666	7,611,520	318	268,116	579	595,836	836	504,257
福岡県	42,416	37,957,654	1,831	1,560,247	3,463	3,665,543	5,327	3,166,323
佐賀県	8,544	7,607,017	414	352,204	722	773,434	1,192	688,916
長崎県	16,397	14,807,818	614	523,360	1,164	1,230,022	1,782	1,067,682
熊本県	19,863	17,960,048	703	604,240	1,348	1,431,689	2,161	1,261,566
大分県	11,917	10,643,820	485	414,057	791	836,471	1,227	731,492
宮崎県	12,988	11,590,513	438	375,939	923	985,368	1,519	871,995
鹿児島県	21,244	18,919,923	901	765,793	1,356	1,424,029	2,124	1,246,871
沖縄県	18,175	16,044,159	519	434,744	1,283	1,329,214	1,918	1,086,521
その他	1	787	6	5,309	455	488,076	629	401,443

第11表 国民年金 都道府県別年金受給権者状況及び支給状況（老齢福祉年金）

都道府県別	月末現在		新規裁定		失権		月末現在支給状況内訳						
	件数	年金額	件数	年金額	件数	年金額	全部支給		一部支給停止		全部支給停止		
							件数	年金額	件数	支給年額	停止年額	件数	停止年額
	千円	千円	千円	千円	千円	千円	千円	千円	千円	千円	千円	千円	
平成 25 年													
1月	3,790	1,526,991	—	—	114	45,931	1,784	718,774	321	62,214	67,117	1,685	678,887
2月	3,627	1,461,318	—	—	164	66,076	1,688	680,095	307	60,215	63,475	1,632	657,533
3月	3,532	1,423,043	—	—	94	37,873	1,638	659,950	287	55,746	59,887	1,607	647,460
4月	3,366	1,356,161	—	—	165	66,479	1,562	629,330	279	54,581	57,828	1,525	614,423
5月	3,281	1,321,915	—	—	86	34,649	1,504	605,962	270	52,833	55,950	1,507	607,170
6月	3,194	1,286,863	—	—	86	34,649	1,447	582,996	264	51,939	54,427	1,483	597,501
北海道	153	61,644	—	—	1	403	61	24,577	4	918	694	88	35,455
青森	24	9,670	—	—	—	—	18	7,252	3	877	332	3	1,209
岩手	29	11,684	—	—	4	1,612	20	8,058	5	581	1,434	4	1,612
宮城	26	10,475	—	—	2	806	18	7,252	1	32	371	7	2,820
秋田	16	6,446	—	—	—	—	11	4,432	2	464	342	3	1,209
山形	59	23,771	—	—	1	403	25	10,073	7	2,316	505	27	10,878
福島	47	18,936	—	—	4	1,612	23	9,267	3	776	433	21	8,461
茨城	64	25,786	—	—	1	403	32	12,893	7	1,465	1,355	25	10,073
栃木	30	12,087	—	—	—	—	14	5,641	4	1,067	544	12	4,835
群馬	26	10,475	—	—	2	806	16	6,446	2	317	489	8	3,223
埼玉県	134	53,989	—	—	1	403	46	18,533	11	2,464	1,968	77	31,023
千葉県	111	44,722	—	—	1	403	64	25,786	9	1,722	1,904	38	15,310
東京都	501	201,853	—	—	6	2,417	102	41,096	16	3,498	2,949	383	154,311
神奈川県	191	76,954	—	—	2	806	70	28,203	6	1,294	1,124	115	46,334
新潟	83	33,441	—	—	4	1,612	50	20,145	6	1,501	916	27	10,878
富山	22	8,864	—	—	1	403	10	4,029	2	388	418	10	4,029
石川	32	12,893	—	—	1	403	12	4,835	5	1,186	828	15	6,044
福井	20	8,058	—	—	3	1,209	12	4,835	3	501	708	5	2,015
山梨	20	8,058	—	—	1	403	15	6,044	4	647	965	1	403
長野	78	31,426	—	—	—	—	25	10,073	8	1,085	2,138	45	18,131
岐阜	26	10,475	—	—	—	—	16	6,446	3	1,055	154	7	2,820
静岡県	54	21,757	—	—	5	2,015	27	10,878	9	1,745	1,881	18	7,252
愛知県	79	31,829	—	—	3	1,209	35	14,102	17	3,754	3,096	27	10,878
三重	66	26,591	—	—	4	1,612	20	8,058	2	400	406	44	17,728
滋賀	52	20,951	—	—	—	—	29	11,684	7	1,373	1,447	16	6,446
京都市	73	29,412	—	—	2	806	37	14,907	6	826	1,591	30	12,087
大阪府	127	51,168	—	—	4	1,612	68	27,397	14	2,454	3,186	45	18,131
兵庫県	119	47,945	—	—	2	806	62	24,980	10	1,534	2,495	47	18,936
奈良	38	15,310	—	—	—	—	22	8,864	4	707	904	12	4,835
和歌山	33	13,296	—	—	1	403	23	9,267	1	199	204	9	3,626
鳥取	13	5,238	—	—	—	—	4	1,612	3	160	1,049	6	2,417
島根	33	13,296	—	—	2	806	23	9,267	1	205	198	9	3,626
岡山	75	30,218	—	—	2	806	28	11,281	11	1,932	2,500	36	14,504
広島	65	26,189	—	—	6	2,417	32	12,893	14	1,910	3,731	19	7,655
山口	81	32,635	—	—	1	403	24	9,670	7	1,039	1,781	50	20,145
徳島	38	15,310	—	—	1	403	24	9,670	3	294	915	11	4,432
香川県	38	15,310	—	—	2	806	24	9,670	6	1,256	1,161	8	3,223
愛媛	41	16,519	—	—	3	1,209	20	8,058	4	531	1,080	17	6,849
高松	26	10,475	—	—	—	—	22	8,864	—	—	—	4	1,612
福岡	121	48,751	—	—	5	2,015	59	23,771	14	3,223	2,418	48	19,339
佐賀	20	8,058	—	—	3	1,209	10	4,029	1	2	401	9	3,626
長崎	61	24,577	—	—	1	403	38	15,310	3	548	661	20	8,058
熊本	45	18,131	—	—	1	403	22	8,864	5	982	1,033	18	7,252
大分	63	25,383	—	—	—	—	41	16,519	2	682	124	20	8,058
宮崎	36	14,504	—	—	—	—	27	10,878	4	1,131	481	5	2,015
鹿児島	54	21,757	—	—	1	403	33	13,296	3	221	988	18	7,252
沖縄	51	20,548	—	—	2	806	33	13,296	2	679	127	16	6,446

第12表 国民年金 都道府県別一時金状況

都道府県別	死亡一時金		特別一時金	
	件数	金額	件数	金額
		千円		千円
平成 25 年				
1月	2,294	349,894	26	3,208
2月	2,799	394,703	8	2,134
3月	2,875	417,908	12	1,269
4月	2,491	359,335	20	2,242
5月	2,798	398,777	12	2,182
6月	2,815	403,612	21	3,103
北海道	110	15,847	4	648
青森	51	7,646	—	—
岩手	48	7,410	—	—
宮城	38	5,311	—	—
秋田	43	5,844	—	—
山形	26	3,812	—	—
福島	66	9,154	1	162
茨城	107	15,199	—	—
栃木	49	7,006	—	—
群馬	53	7,003	—	—
埼玉県	130	18,534	—	—
千葉県	72	9,824	2	135
東京都	203	28,146	—	—
神奈川県	210	29,675	1	162
新潟県	80	12,185	—	—
富山県	35	5,117	1	243
石川県	26	3,695	—	—
福井県	19	2,631	—	—
山梨県	15	1,984	—	—
長野県	39	5,755	—	—
岐阜県	38	5,294	—	—
静岡県	88	13,086	—	—
愛知県	169	24,106	—	—
三重県	55	7,664	—	—
滋賀県	21	2,779	—	—
東京都	34	4,897	1	216
大阪府	149	21,673	—	—
兵庫県	141	20,147	4	243
奈良県	47	6,599	—	—
和歌山県	12	1,799	—	—
鳥取県	15	2,076	—	—
島根県	11	1,445	—	—
岡山県	42	6,233	5	783
広島県	63	8,944	—	—
山口県	42	5,974	—	—
徳島県	18	2,694	—	—
香川県	25	3,642	—	—
愛媛県	48	7,044	—	—
高知県	18	2,735	—	—
福岡県	89	12,381	—	—
佐賀県	28	4,602	—	—
長崎県	34	5,247	—	—
熊本県	43	6,386	—	—
大宮	13	1,935	—	—
宮崎県	57	8,300	2	510
鹿儿岛	69	10,640	—	—
沖縄	26	3,520	—	—
その他	—	—	—	—

注. 脱退一時金の件数は 22 件、金額は 2,759 千円である。