

厚生労働省受託事業
「治療と職業生活の両立等の支援手法の開発一式」
脳・心疾患

脳卒中患者の復職支援事業報告

独立行政法人 労働者健康福祉機構 本部研究ディレクター
中国労災病院 勤労者リハビリテーションセンター長

豊田 章宏

脳卒中後の復職 近年の研究の国際動向について

総合リハ39; 385~390, 2011.

佐伯 覚・蜂須賀研二(産業医科大学リハビリ医学講座)

- 1990年以降の70編の脳卒中後の復職に関する医学論文を概観(脳卒中発症前有職の8,810人を計27年間評価)
- 復職率は平均44%(範囲0~100%)
- 復職促進要因: ①若年で復職に強い意欲を持っていること、②高学歴でホワイトカラーの職種であること、③セルフケアおよび歩行が自立していること、④家族や同僚の支援があることなど。
- 復職阻害要因: ①中高年での発症、②肉体労働を主とするブルーワーカーの職種、③多量の飲酒歴、④重度の片麻痺、⑤失語・失行・失認などの高次脳機能障害の合併、⑥長期入院や長期の傷病手当や障害年金の受給など
- 性別や脳卒中病型は復職に直接影響しない

脳卒中後の復職 近年の研究の国際動向について

総合リハ39; 385~390, 2011.

佐伯 覚・蜂須賀研二(産業医科大学リハビリ医学講座)

- 復職を成功に至らせる要因: ①復職的な方向性を持ったリハビリの提供、②雇用主の柔軟性、③社会保障、④家族や介護者からのサポートなど。
- うつが復職に関して負の関連を有するという研究が2編。
- 就労年代脳卒中患者に提供すべきリハビリサービスの内容はほとんど知られていない。
- 質的研究の中で、脳卒中患者が「意味のないもの」と述べており、その理由として彼らのニーズあるいは年代に適合していないからとしている。
- 脳卒中患者の社会的転帰に関するサポートネットワークの効果を調査した研究はなく、将来の重要な研究領域である。

背景

脳卒中患者の重症度と回復過程

- ・運動機能の回復は3ヶ月までが著明で6ヶ月以降は緩慢
- ・言語など高次脳機能の回復は1～2年間期待できる
- ・入院時重症度(NIHSS)と3ヵ月後自立度(mRS)の関連性大
- ・発症3ヵ月後の基本的ADL自立者は60%程度
- ・現行医療制度では発症2ヵ月までに回復期病院へ転院

勤労者世代の脳卒中患者の特徴

- ・発症3ヵ月後の基本的ADL自立者は75%程度
- ・脳卒中後の復職率は40%前後の報告が殆ど
- ・労災保険適応者は殆どなく、介護保険にも難点が多い

入院時NIHSSと3ヶ月後mRS

3ヶ月後mRS

発症前自立群4,883例

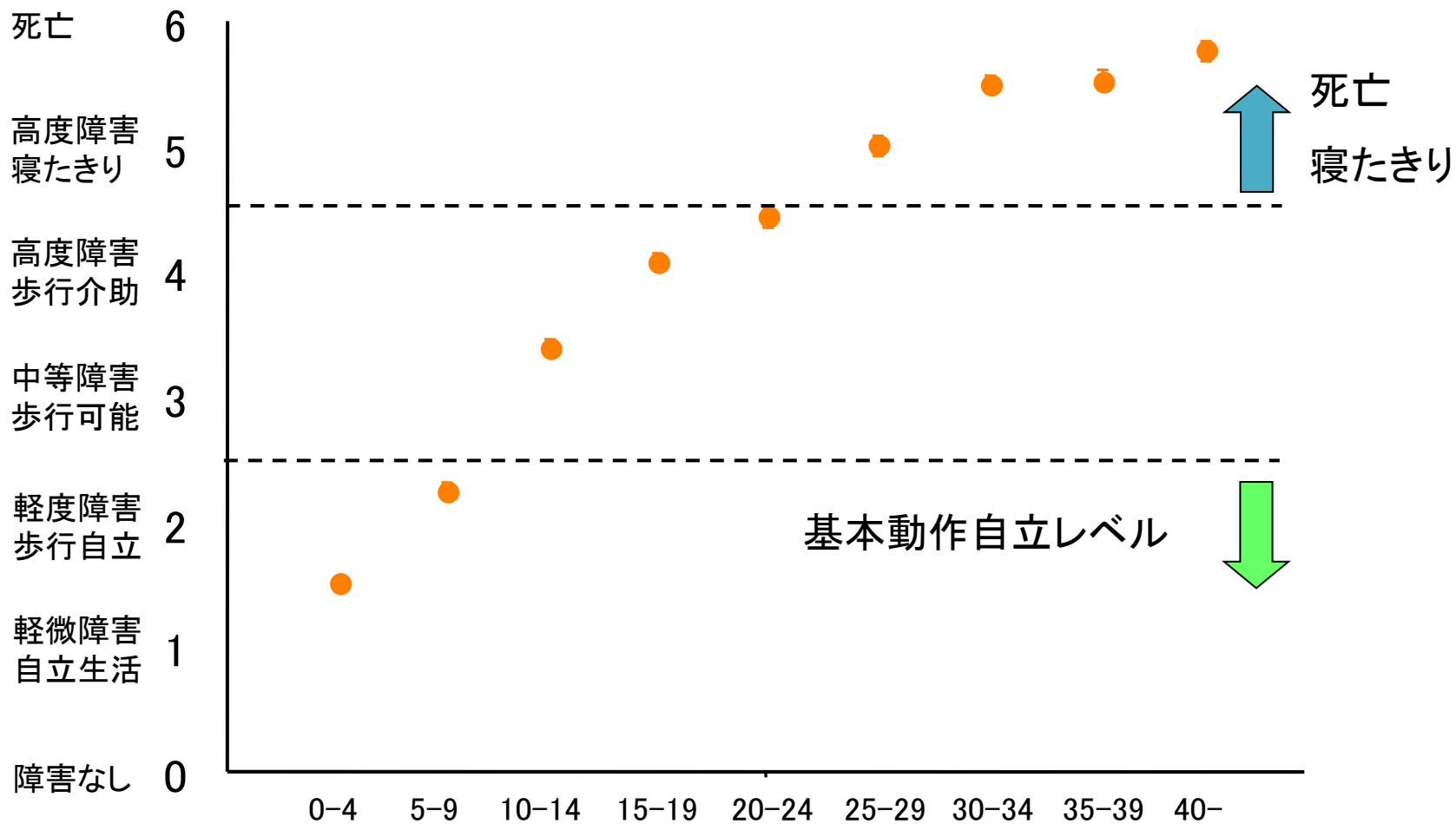

入院時NIHSS

2005 SUMO Study <Stroke Unit Multicenter Observational Study>

脳卒中患者の重症度分布

発症前自立群4,883例

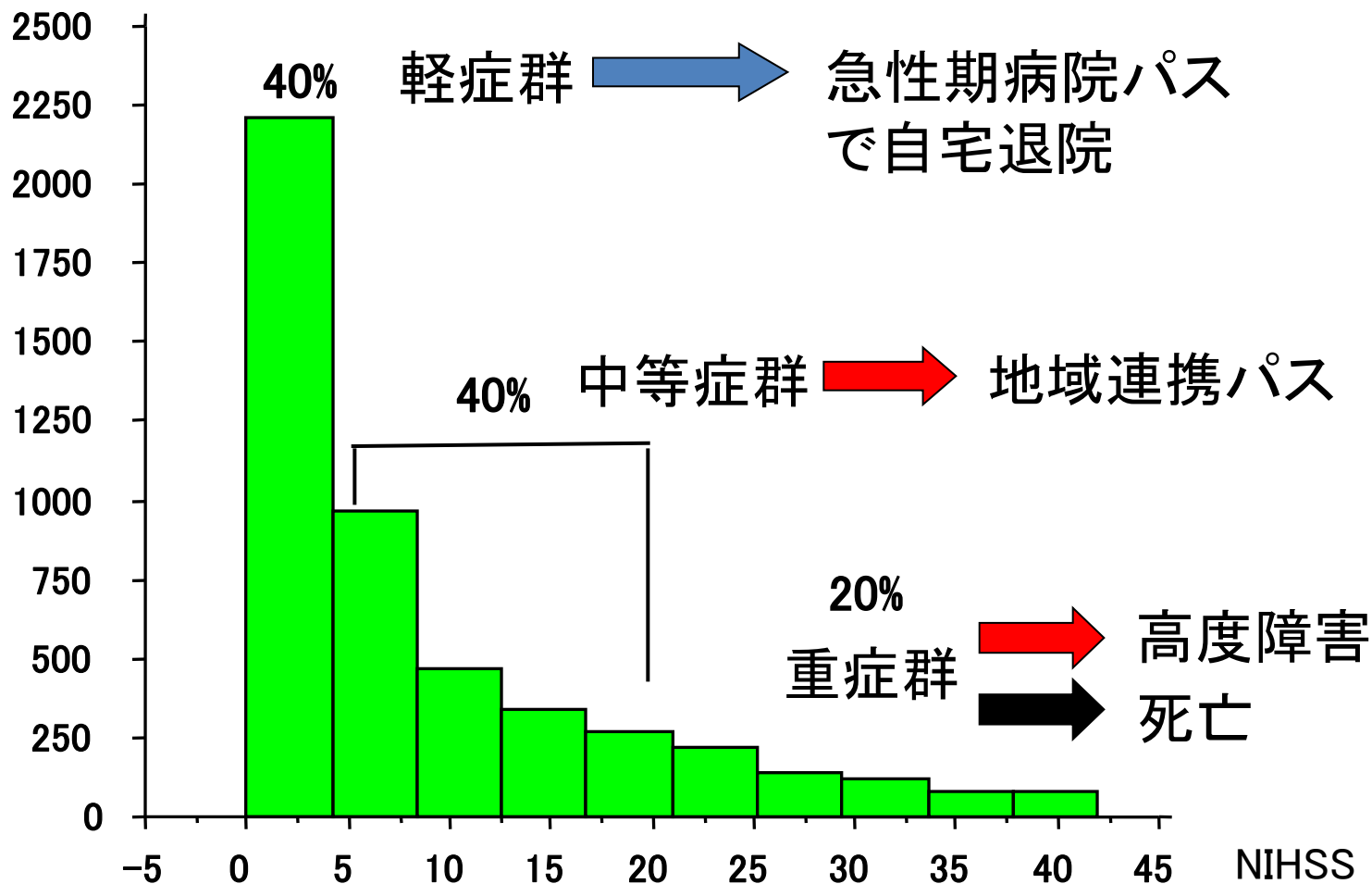

脳卒中トータルケアの概念

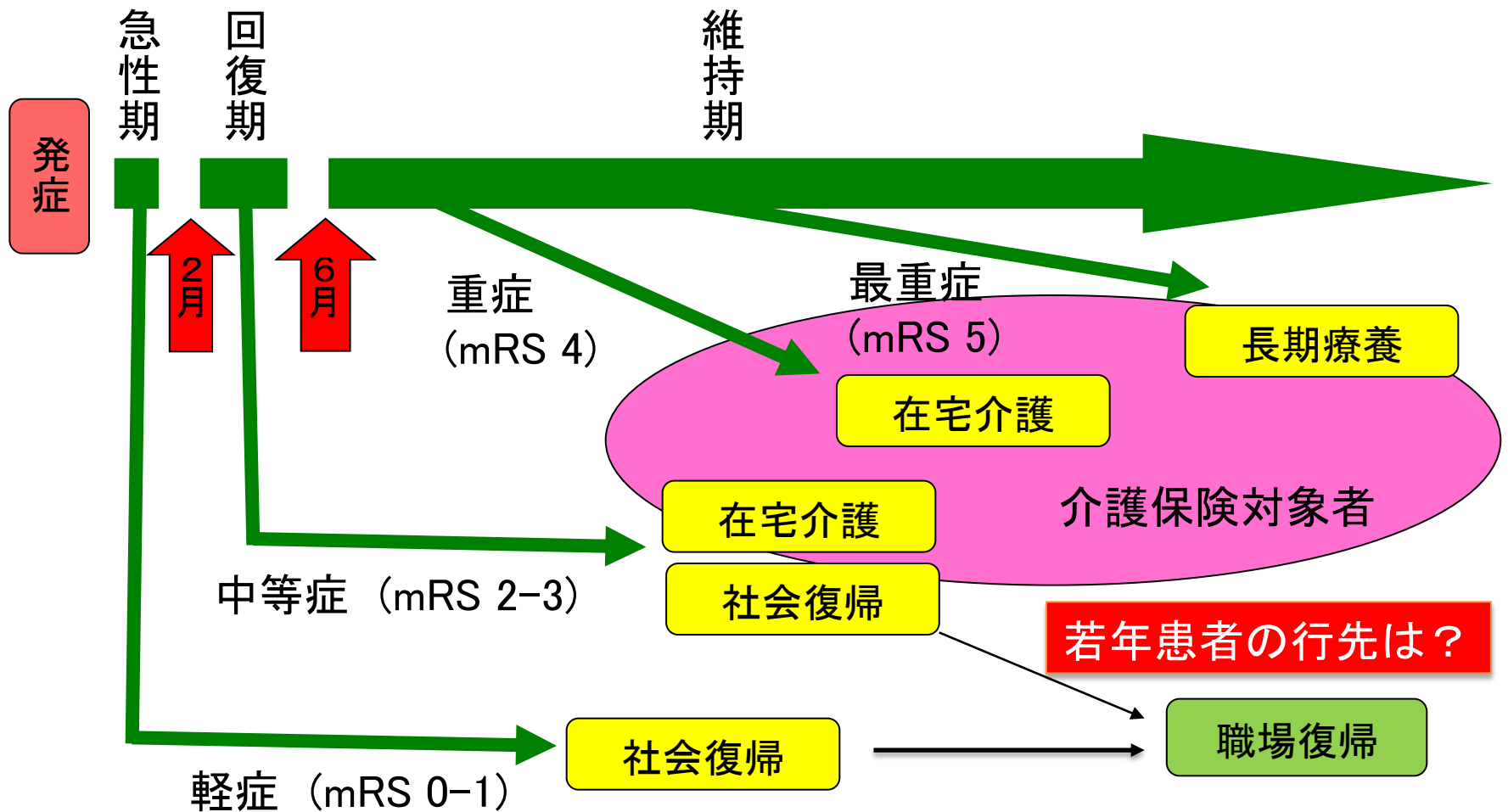

mRS

0: 症状無し 1: 症状あるが自立 2: 軽度障害セルフケア自立
3: 介助要、歩行自立 4: 歩行介助 5: ベッド上 6: 死亡

勤労年齢脳卒中患者(20-64歳)890例の予後

発症3カ月後のmRS

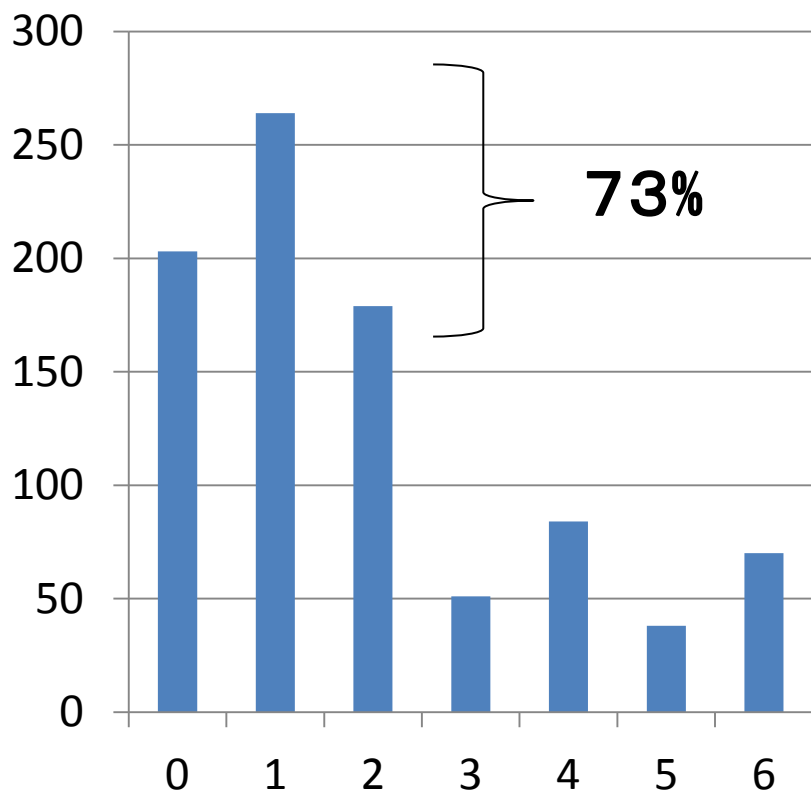

発症3カ月後の生活場所

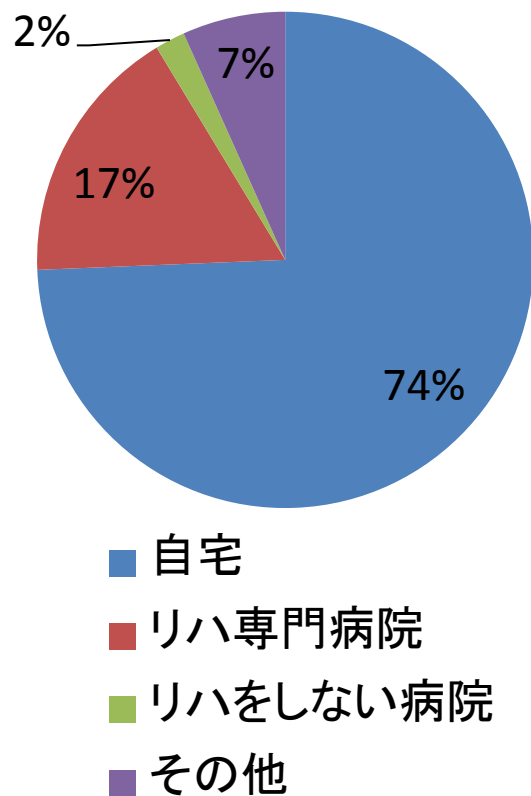

日常生活動作 (ADL: Activities Of Daily Living)

・BADL (Basic ADL) 基本的日常生活動作

普段の生活において必要な動作 (食事や排泄、入浴、移動、寝起など)

1) 食事動作

2) 更衣動作

3) 整容動作

4) トイレ・入浴動作 (☞ いわゆるADL)

・IADL (Instrumental ADL) 日常生活関連動作

BADLの身の回り動作 (食事、更衣、整容、トイレ、入浴等)・移動動作の次の段階。

具体的には、買い物、洗濯、電話、薬の管理、財産管理、乗り物等の日常生活上の複雑な動作をいう。

(☞ 外来リハビリの必要性)

発症から復職までの流れ

発症 2ヶ月 6ヶ月 1年半

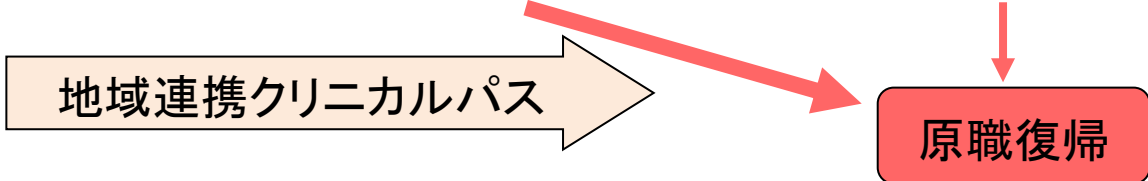
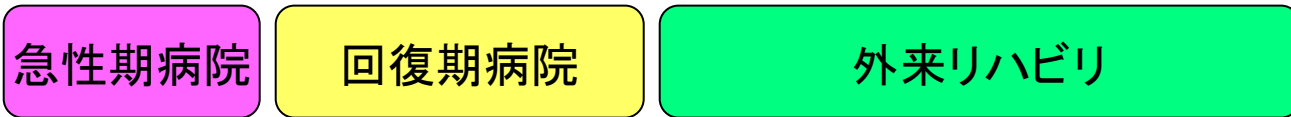

復職(40%)のためには
BADLの確保(75%)だけでは
不十分でありIADLの向上が
必要

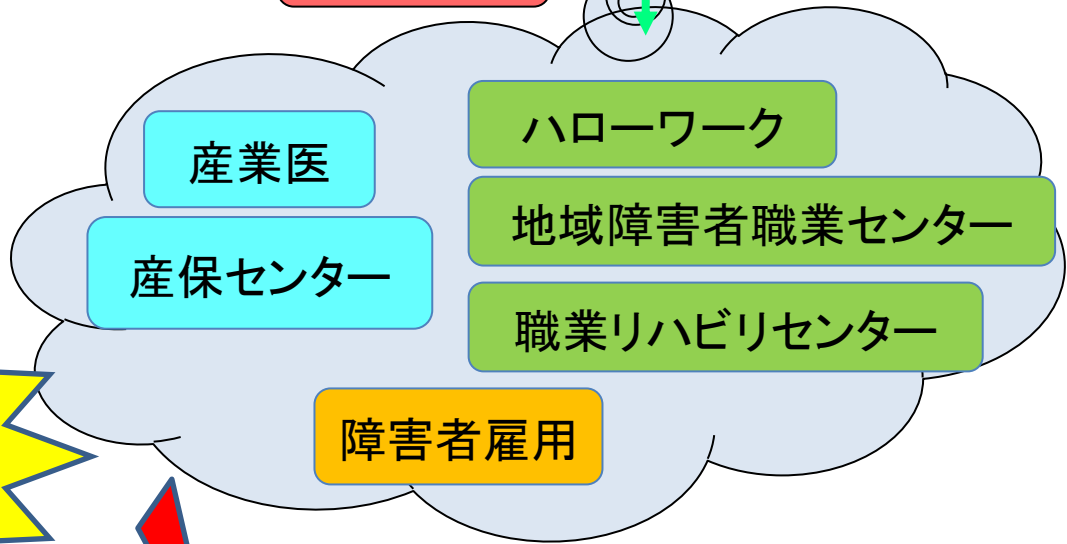

復職率30%
改善の可能性

医療リハビリ

職業リハビリ



労災疾病等13分野研究における結果と対策

結果

- ブルーカラーは復職できにくい
- 管理職は復職しやすい
- 企業規模などは関係なし
- 年齢・性別・配偶者の有無は無関係
- 教育歴は関与なし

対策

- 十分な急性期リハの実施：Stroke unitやパス整備
- 復職へのゴール予測：BIやmRSを参考
- 本人の復職意欲と休職期間の確認
- MSWの早期関与

労災疾病等13分野研究での復職状況

過去の報告では脳卒中患者の復職率は30%~40%前後

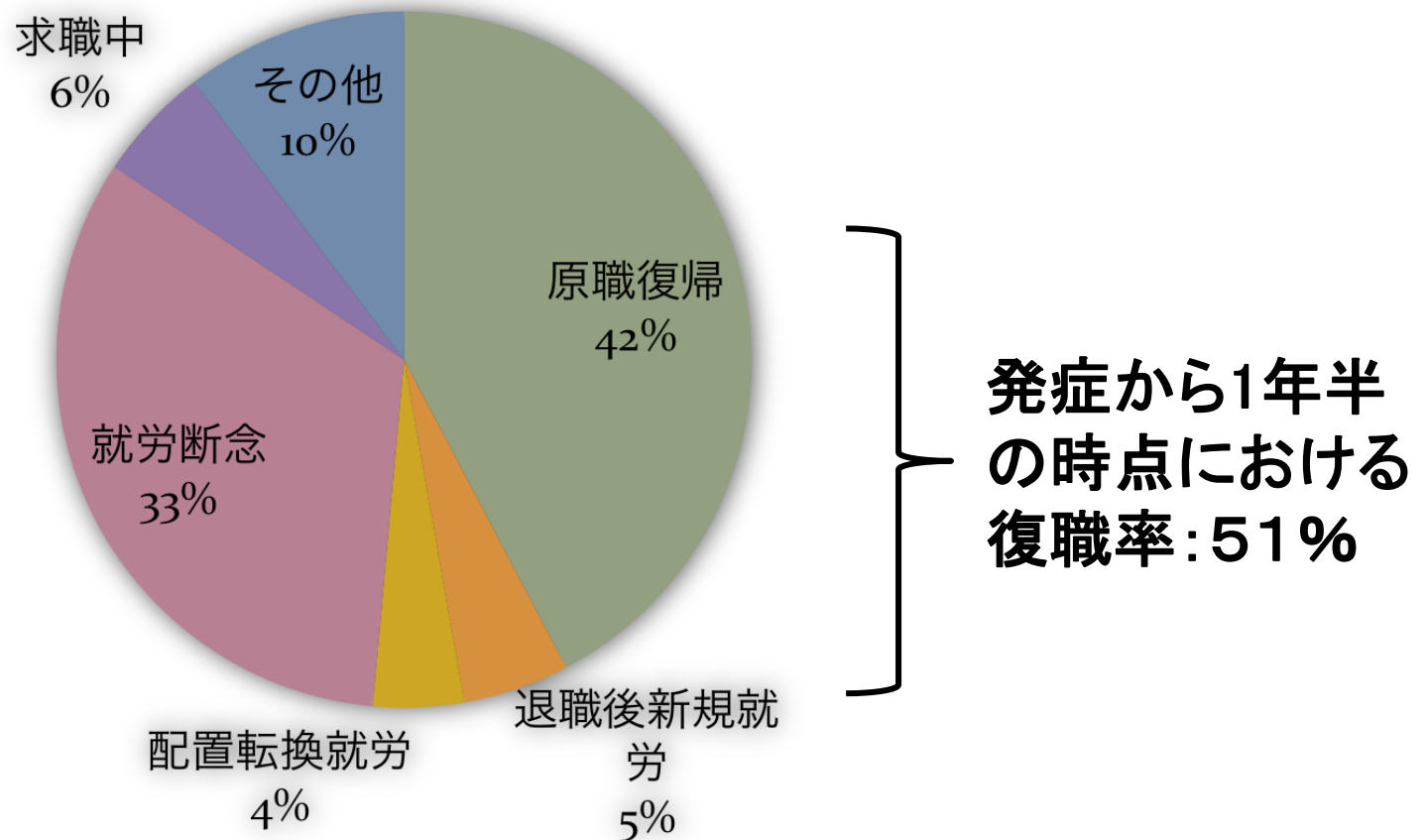

13分野研究アンケート

医療機関の支援

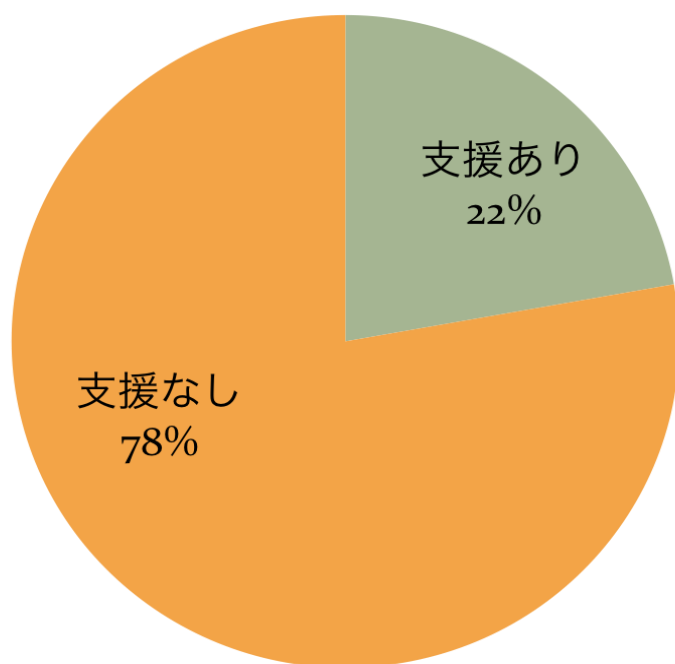

産業医との連携

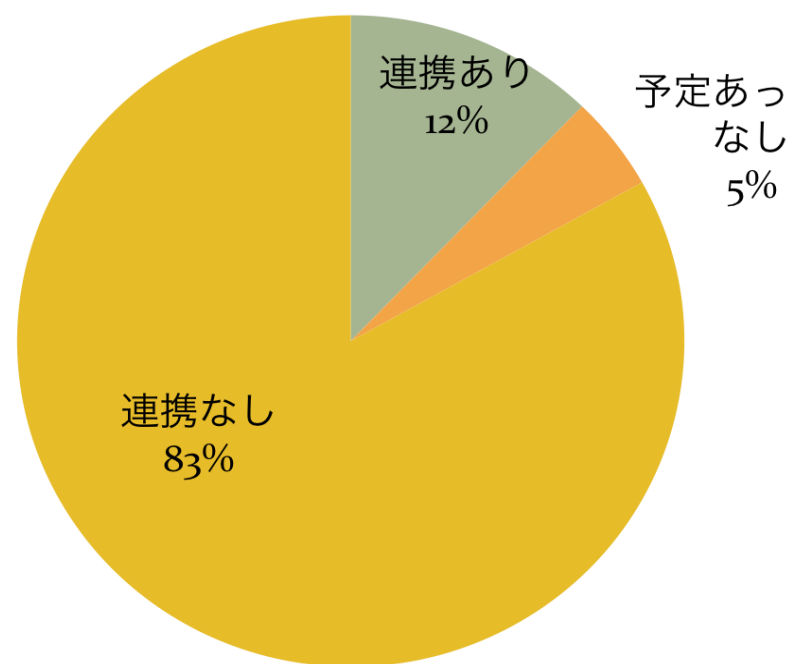

13分野：患者が欲しかった支援とは

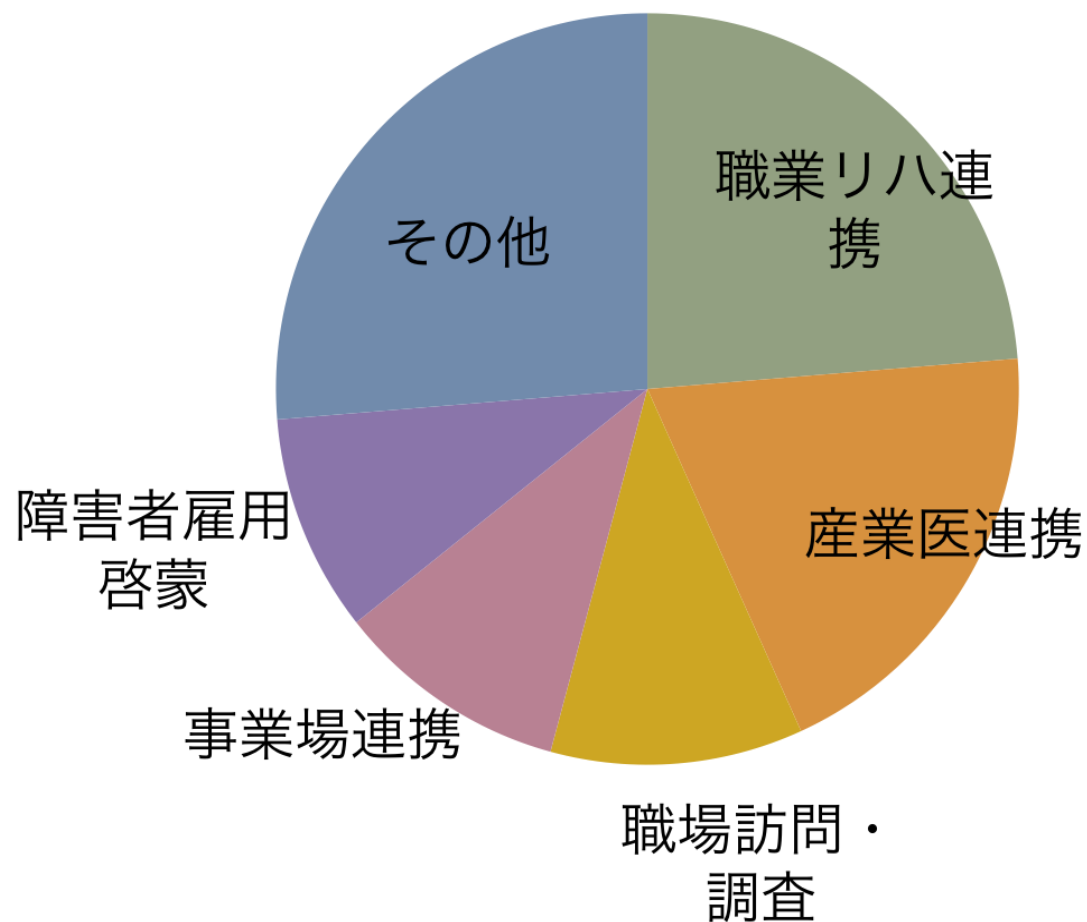

中途障害者の復職に関する問題点

- 医療が急性期・回復期・維持期と分割され、復職という長期予後までを念頭に置いたトータルケアができていない
- 一部の大企業を除き、産業医制度が十分機能しているとはいえない
- ハローワークなどの行政側の窓口を利用するには治療が終了している前提が必要
- 医療・職場・行政の間で患者情報を共有できるすべが診断書しかない
- 患者だけでなく一般の医療者も復職に関する知識が乏しい

復職に必要なもの：仮説

ヒト

- 患者・家族、MSW
- 職場上司、人事担当者
- 産業医
- 障害者職業カウンセラー・ジョブコーチ

復職コーディネーター

モノ

- 医療リハ施設の激減、自立支援法でのリハ
- ハローワーク
- 地域障害者職業センター
- 国立職業リハセンター：全国2カ所
- 復職希望申請・復職可能診断書・上司意見書

カネ

- 障害者雇用率制度（1.8%）
- 障害者雇用納付金制度
- 傷病手当金（1年6ヶ月まで）
- 労災保険の対象になることは稀、介護保険との関係

外来リハ施設と財源

復職コーディネーターの役割



- ・患者・家族・医療者から情報収集
- ・患者・家族の希望や不安を聴く
- ・職場からの情報収集
- ・医療・職業関連情報の整理

- ・回復期病院への情報伝達
- ・患者回復状況のチェック
- ・患者・転院先・職場間の情報共有化
- ・産業医との連携(関与があれば)

- ・復職方法の検討
(原職復帰, 配置転換など)
- ・患者・家族と職場との調整
- ・再就職の可能性

- ・復職後のフォロー
- ・職業リハへの情報提供

中途障害者の復職に必要なもの

(☞平成22年度事業目標)

- 患者を中心とした地域医療連携の強化および職場さらには行政を含めた連携づくり
 - ☞地域の医療福祉資源調査
- 急性期から関わる復職コーディネーターの養成
 - ☞養成のための介入実践
- 医療・職場・行政で患者情報を共有できる新たな評価票の作成
 - ☞評価票の試作と使用

職業情報収集票(本人・ご家族用)

記載日: _____ 年 _____ 月 _____ 日 記載者: _____ (本人・家族)

職業歴(経歴)について

※最終学歴(_____)

入院直前の仕事について

事業所名

事業所住所

〒

TEL

FAX

勤務形態

正社員

契約社員

派遣社員

パート・アルバイト

嘱託社員

その他 (_____)

勤務日数

(_____) 日/週

勤務時間

(_____) 時間/日 (_____ : _____ ~ _____ : _____) (_____) 時間/週

・残業

無

有(_____) 時間/週

・シフト

無

有

役職

勤務年数

(_____) 年

職務内容

職務に必要な具体的能力・動作 (複数回答可)	<input type="checkbox"/> 座位での活動	<input type="checkbox"/> 立位での活動	<input type="checkbox"/> 中腰での作業
	<input type="checkbox"/> しゃがんで行う作業	<input type="checkbox"/> 外を歩く(平地)	<input type="checkbox"/> 外を歩く(足場の悪い所)
	<input type="checkbox"/> 走る	<input type="checkbox"/> 階段昇り降り	<input type="checkbox"/> ハシゴ昇り降り
	<input type="checkbox"/> 物の運搬(方法:	<input type="checkbox"/> 物を持ち上げる()kg	<input type="checkbox"/> 重量のあるものを押す
	<input type="checkbox"/> 重量のあるものを引く	<input type="checkbox"/> 精密作業(細かい手作業)	<input type="checkbox"/> 機械操作(内容:)
	<input type="checkbox"/> 自動車運転	<input type="checkbox"/> パソコン作業(数値入力)	<input type="checkbox"/> パソコン作業(文字・文書入力)
	<input type="checkbox"/> パソコン作業(表・グラフ作成)	<input type="checkbox"/> パソコン作業(特定のソフト)	<input type="checkbox"/> パソコン作業(その他)
	<input type="checkbox"/> 電卓計算	<input type="checkbox"/> 電話対応	<input type="checkbox"/> 接客
	<input type="checkbox"/> その他 ()		
	主な仕事環境	<input type="checkbox"/> 屋外	<input type="checkbox"/> 屋内
<input type="checkbox"/> 高所		<input type="checkbox"/> その他 ()	
・階段		<input type="checkbox"/> 有 <input type="checkbox"/> 無	・エレベーター <input type="checkbox"/> 有 <input type="checkbox"/> 無
・段差		<input type="checkbox"/> 少ない <input type="checkbox"/> 多い	・トイレ内手すり <input type="checkbox"/> 有 <input type="checkbox"/> 無
・温度管理		<input type="checkbox"/> 一定(°C) <input type="checkbox"/> 変動	※温度調整(<input type="checkbox"/> 可 <input type="checkbox"/> 不可)
・休憩		<input type="checkbox"/> 各自でとる	<input type="checkbox"/> 休憩時間が決まっている
・タバコ		<input type="checkbox"/> 禁煙	<input type="checkbox"/> 分煙

職務に伴う危険性	<input type="checkbox"/> 機械的(プレスなど) <input type="checkbox"/> 転落 <input type="checkbox"/> 情報漏洩	<input type="checkbox"/> 火傷 <input type="checkbox"/> 有害性(化学薬品など) <input type="checkbox"/> その他 (<input type="checkbox"/> 感電 <input type="checkbox"/> 対人トラブル)
通勤手段	<input type="checkbox"/> 自家用車 <input type="checkbox"/> 徒歩 ・ルート (<input type="checkbox"/> バイク <input type="checkbox"/> 公共機関 (<input type="checkbox"/> 電車 <input type="checkbox"/> バス)	<input type="checkbox"/> 自転車)
通勤時間	() 時間		
復職について			
復職希望	<input type="checkbox"/> 有 <input type="checkbox"/> 無 <input type="checkbox"/> 検討中・判断困難		
復職時の希望職務	<input type="checkbox"/> 元職場(部署)における元業務 <input type="checkbox"/> 他の職場(部署)における業務	<input type="checkbox"/> 元職場(部署)における他業務 <input type="checkbox"/> その他 ()
復職時の希望配慮内容	<input type="checkbox"/> 勤務時間 <input type="checkbox"/> その他 (<input type="checkbox"/> 勤務場所・部署	<input type="checkbox"/> 職務内容)

生活面について									
家族構成									
療養中の勤務の取り扱いについて	<input type="checkbox"/> 公休			<input type="checkbox"/> 有給休暇		<input type="checkbox"/> 傷病休暇			
	<input type="checkbox"/> 欠勤			<input type="checkbox"/> その他	〔 〕				
療養中の経済面	<input type="checkbox"/> 問題無し			<input type="checkbox"/> 問題有り					
療養に伴う家族の変化	<input type="checkbox"/> 無			<input type="checkbox"/> 有					
入院前の過ごし方	(勤務日)								
	(休日)								
復職に対する不安や相談事項などありましたら、ご自由にお書き下さい。									

以上 ご協力ありがとうございました。

【職務に必要な基本的情報】 ※実施状況や介助内容、配慮内容等は、備考欄に記載して下さい。									
知的機能		<input type="checkbox"/> 問題有り	<input type="checkbox"/> 問題無し		<input type="checkbox"/> 評価困難				
		* 評価point: 参考・MMSE (/30点)							
		・WAIS-ⅢまたはWAIS-R(FIQ: 点 VIQ: 点 PIQ: 点)							
		備考:							
聴く		<input type="checkbox"/> 問題有り	<input type="checkbox"/> 問題無し		<input type="checkbox"/> 評価困難				
		* 評価point: 日常会話程度の内容を聴き取ることができるか?							
		備考:							
話す		<input type="checkbox"/> 問題有り	<input type="checkbox"/> 問題無し		<input type="checkbox"/> 評価困難				
		* 評価point: 日常会話程度の内容を話すことができるか?							
		備考:							
読む		<input type="checkbox"/> 問題有り	<input type="checkbox"/> 問題無し		<input type="checkbox"/> 評価困難				
		* 評価point: MMSE (次の文章を読んでその指示に従って下さい。「目を閉じなさい」)							
		備考:							
書く		<input type="checkbox"/> 問題有り	<input type="checkbox"/> 問題無し		<input type="checkbox"/> 評価困難				
		* 評価point: MMSE (何か文章を書いてください。)							
		備考:							

計算	<input type="checkbox"/> 問題有り	<input type="checkbox"/> 問題無し	<input type="checkbox"/> 評価困難
	* 評価point: 100から順に7を引く		
	備考:		
注意・集中力	<input type="checkbox"/> 問題有り	<input type="checkbox"/> 問題無し	<input type="checkbox"/> 評価困難
	* 評価point: 参考・TMT PartA(秒) PartB(秒)		
	備考:		
記憶力	<input type="checkbox"/> 問題有り	<input type="checkbox"/> 問題無し	<input type="checkbox"/> 評価困難
	* 評価point: 参考・三宅式記銘力検査 有(- -) 無(- -)		
	備考:		
指示の理解力	<input type="checkbox"/> 問題有り	<input type="checkbox"/> 問題無し	<input type="checkbox"/> 評価困難
	* 評価point: 簡単な指示に従うことができるか? 例: MMSE(3段階) * 指示方法(聴・視)		
	備考:		

【職務に必要な基本的情報】 ※実施状況や介助内容、配慮内容等は、備考欄に記載して下さい。

救援要請能力	<input type="checkbox"/> 問題有り	<input type="checkbox"/> 問題無し	<input type="checkbox"/> 評価困難
	* 評価point: 困った時に質問をすることができるか? 助けを求めることができるか?		
	備考:		
行動計画能力	<input type="checkbox"/> 問題有り	<input type="checkbox"/> 問題無し	<input type="checkbox"/> 評価困難
	* 評価point: 妥当な予定を立てることができるか?		
	効率的な手順や物の配置などを考えることができるか? 例: ボールペンを組み立て時など		
	備考:		

【職務に必要な基本的情報】 ※実施状況や介助内容、配慮内容等は、備考欄に記載して下さい。										
耐久性	作業への取 り組み	<input type="checkbox"/> 問題有り	<input type="checkbox"/> 問題無し	<input type="checkbox"/> 評価困難						
		* 評価point: 一つの作業に一定時間(30分~1時間程度)取り組むことができるか?								
		備考:								
	日中活動量	<input type="checkbox"/> 問題有り	<input type="checkbox"/> 問題無し	<input type="checkbox"/> 評価困難						
		・作業耐久時間 <input type="checkbox"/> ~3時間 <input type="checkbox"/> 4~5時間 <input type="checkbox"/> 6~7時間 <input type="checkbox"/> 8時間								
		・休憩 <input type="checkbox"/> 昼休み程度 <input type="checkbox"/> 昼休み+()時間程度								
		* 評価point: 一日を通してどの程度活動に参加できるか?								
備考:										
疲労自己コントロール		<input type="checkbox"/> 問題有り	<input type="checkbox"/> 問題無し	<input type="checkbox"/> 評価困難						
		* 評価point: 必要に応じて休憩をとることができるか? 過度な疲労に繋がらないような配慮ができるか?								
		備考:								
障害の理解		<input type="checkbox"/> 問題有り	<input type="checkbox"/> 問題無し	<input type="checkbox"/> 評価困難						
		* 評価point: 自身の抱える障害について説明できるか? 障害の影響について具体的に説明できるか?								
		備考:								

自分自身の作業能力の把握	<input type="checkbox"/> 問題有り	<input type="checkbox"/> 問題無し	<input type="checkbox"/> 評価困難				
	* 評価point: 障害の影響を考慮した上で、自分が行っている、また、行おうとする作業について、「どこまでできるか」「どの程度の能力があるのか」などを判断できるか？また、見通しをつけることができるか？						
	(例)「一人で歩けるが、物を持ちながら歩くことはまだできない」「パソコン入力のスピードは、病前に比べて8割程度だ」など						
	備考:						
必要に応じた代償手段の活用	<input type="checkbox"/> 問題有り	<input type="checkbox"/> 問題無し	<input type="checkbox"/> 評価困難				
	* 評価point: 作業や生活をする上で、障害の影響を軽減するような方法を身につけているか？						
	(例)片麻痺患者における滑り止めマットの活用、記憶障害者におけるメモ帳の活用 など						
	備考:						
復職への意欲	<input type="checkbox"/> 有	<input type="checkbox"/> 無	<input type="checkbox"/> 評価困難				
※スタッフ側から見た評価	備考:						
復職に対する家族の協力	<input type="checkbox"/> 問題有り	<input type="checkbox"/> 問題無し	<input type="checkbox"/> 評価困難				
* キーパーソン()	備考:						

<input type="checkbox"/> ハシゴ昇降	<input type="checkbox"/> 一人で可	<input type="checkbox"/> 援助があれば可	<input type="checkbox"/> 不可	<input type="checkbox"/> 評価困難
	備考:			
<input type="checkbox"/> 物の運搬 方法(<input type="checkbox"/> 一人で可	<input type="checkbox"/> 援助があれば可	<input type="checkbox"/> 不可	<input type="checkbox"/> 評価困難
	備考:			
<input type="checkbox"/> 持ち上げる	<input type="checkbox"/> 一人で可	<input type="checkbox"/> 援助があれば可	<input type="checkbox"/> 不可	<input type="checkbox"/> 評価困難
()kg程度	備考:			
<input type="checkbox"/> 重量のあるものを押す	<input type="checkbox"/> 一人で可	<input type="checkbox"/> 援助があれば可	<input type="checkbox"/> 不可	<input type="checkbox"/> 評価困難
	備考:			
<input type="checkbox"/> 重量のあるものを引く	<input type="checkbox"/> 一人で可	<input type="checkbox"/> 援助があれば可	<input type="checkbox"/> 不可	<input type="checkbox"/> 評価困難
	備考:			
<input type="checkbox"/> 精密作業(細かい手作業)	<input type="checkbox"/> 一人で可	<input type="checkbox"/> 援助があれば可	<input type="checkbox"/> 不可	<input type="checkbox"/> 評価困難
	備考:			
<input type="checkbox"/> 機械操作	<input type="checkbox"/> 一人で可	<input type="checkbox"/> 援助があれば可	<input type="checkbox"/> 不可	<input type="checkbox"/> 評価困難
	備考:			
<input type="checkbox"/> 自動車運転	<input type="checkbox"/> 一人で可	<input type="checkbox"/> 援助があれば可	<input type="checkbox"/> 不可	<input type="checkbox"/> 評価困難
	備考:			

【職務遂行に必要な具体的能力・動作】 ※入院前の仕事内容にチェック ※実施状況や介助内容等については、備考欄に記載して下さい。									
□パソコン作業		□一人で可	□援助があれば可	□不可	□評価困難				
(数値入力)		備考:							
□パソコン作業		□一人で可	□援助があれば可	□不可	□評価困難				
(文字・文書入力)		備考:							
□パソコン作業		□一人で可	□援助があれば可	□不可	□評価困難				
(表・グラフ作成)		備考:							
□パソコン作業		□一人で可	□援助があれば可	□不可	□評価困難				
(特定のソフト)		備考:							
□パソコン作業		□一人で可	□援助があれば可	□不可	□評価困難				
(その他:)		備考:							
□電卓計算		□一人で可	□援助があれば可	□不可	□評価困難				
		備考:							
□電話対応		□一人で可	□援助があれば可	□不可	□評価困難				
		備考:							
□接客		□一人で可	□援助があれば可	□不可	□評価困難				
		備考:							
□その他()		□一人で可	□援助があれば可	□不可	□評価困難				
		備考:							

職業情報収集票(事業主用)

事業主用1

氏名: _____ 様

記載日: _____ 年 _____ 月 _____ 日 記載者: 所属 _____ 氏名 _____

事業所情報	
事業所名	
事業所住所	〒 _____
	TEL _____ FAX _____
仕事の内容	<p><産業分類></p> <p> <input type="checkbox"/> 農業 <input type="checkbox"/> 林業 <input type="checkbox"/> 漁業 <input type="checkbox"/> 鉱業 <input type="checkbox"/> 建設業 <input type="checkbox"/> 製造業 <input type="checkbox"/> 電気・ガス・熱供給・水道業 <input type="checkbox"/> 情報通信業 <input type="checkbox"/> 運輸業 <input type="checkbox"/> 卸売・小売業 <input type="checkbox"/> 金融・保険業 <input type="checkbox"/> 不動産業 <input type="checkbox"/> 飲食店・宿泊業 <input type="checkbox"/> 医療・福祉 <input type="checkbox"/> 教育、学習支援業 <input type="checkbox"/> 副業サービス事業 <input type="checkbox"/> サービス業(他に分類されないもの) <input type="checkbox"/> その他 (_____) </p> <p><職業分類></p> <p> <input type="checkbox"/> 管理的職業従事者 <input type="checkbox"/> 専門的・技術的職業従事者 <input type="checkbox"/> 事務従事者 <input type="checkbox"/> 販売従事者 <input type="checkbox"/> サービス職業従事者 <input type="checkbox"/> 保安職業従事者 <input type="checkbox"/> 農林漁業従事者 <input type="checkbox"/> 生産工程従事者 <input type="checkbox"/> 運輸・機械運転従事者 <input type="checkbox"/> 建築・採掘従事者 <input type="checkbox"/> 運搬・清掃・包装従事者 <input type="checkbox"/> 分類不能の職業 <input type="checkbox"/> その他 (_____) </p>
従業員数	(_____)名程度

さんの職務について									
勤務形態	<input type="checkbox"/> 正社員	<input type="checkbox"/> 契約社員	<input type="checkbox"/> 派遣社員						
	<input type="checkbox"/> パート・アルバイト	<input type="checkbox"/> 嘱託社員	<input type="checkbox"/> その他 ()						
勤務日数	() 日/週								
勤務時間	() 時間/日 (: ~ :)	() 時間/週							
	・残業 <input type="checkbox"/> 無 <input type="checkbox"/> 有 () 時間/週	・シフト <input type="checkbox"/> 無 <input type="checkbox"/> 有							
役職									
勤務年数	() 年								
職務内容									

職務に必要な具体的能力・動作 (複数回答可)	<input type="checkbox"/> 座位での活動	<input type="checkbox"/> 立位での活動	<input type="checkbox"/> 中腰での作業
	<input type="checkbox"/> しゃがんで行う作業	<input type="checkbox"/> 外を歩く(平地)	<input type="checkbox"/> 外を歩く(足場の悪い所)
	<input type="checkbox"/> 走る	<input type="checkbox"/> 階段昇り降り	<input type="checkbox"/> ハシゴ昇り降り
	<input type="checkbox"/> 物の運搬(方法:	<input type="checkbox"/> 物を持ち上げる ()kg	<input type="checkbox"/> 重量のあるものを押す
	<input type="checkbox"/> 重量のあるものを引く	<input type="checkbox"/> 精密作業(細かい手作業)	<input type="checkbox"/> 機械操作(内容:)
	<input type="checkbox"/> 自動車運転	<input type="checkbox"/> パソコン作業(数値入力)	<input type="checkbox"/> パソコン作業(文字・文書入力)
	<input type="checkbox"/> パソコン作業(表・グラフ作成)	<input type="checkbox"/> パソコン作業(特定のソフト)	<input type="checkbox"/> パソコン作業(その他)
	<input type="checkbox"/> 電卓計算	<input type="checkbox"/> 電話対応	<input type="checkbox"/> 接客
	<input type="checkbox"/> その他 ()		

事業内容

・医療・職場・行政との連携づくり

⇒地域医療連携:京浜ベイサイド連絡会で事業説明(6/30)

⇒行政窓口訪問調査:新蒲田福祉センター(5/24)、ハローワーク大森(6/1)
東京障害者職業センター訪問(8/3)

⇒復職関連機関・機構連絡協議会(6/28)

⇒埼玉県立上尾職業リハビリセンター(2/22)

・評価票作成

⇒職場環境と労働内容から新たな評価票を試行運用しながら作成中
医療、行政、職場、研究者などから意見聴取

・症例介入

⇒東京労災病院における同意の得られた15症例に実際に介入(6/1開始)

・中間報告

⇒第58回日本職業・災害医学会パネル発表(11/5)、外部評価委員会

・復職コーディネーター養成事業への展開

⇒筑波大学 人間総合科学研究科 八重田 淳 准教授の研究参加

	性別	年齢	原疾患	障害内容	職業	雇用	介入先
1	男	48	脳出血	右片麻痺 言語障害	製麺所配達	派遣	急性期・回復期・職場
2	女	62	くも膜下出血	複視	ホテルメイドチェック	派遣	急性期・外来
3	男	50	脳梗塞	左片麻痺	通信機器製造	正社員 支店長	急性期・回復期・職場
4	男	51	くも膜下出血	複視 失調	ハイヤー運転手	正社員	急性期・外来・職場
5	男	58	くも膜下出血	高次脳機能障害	金融関連	正社員	急性期・回復期・ 障害者センター
6	男	47	小脳出血	失調	部品製造	自営業	急性期・職場・通所リハ
7	男	57	小脳出血	失調 構音障害	メール仕分け	障害雇用	急性期・回復期・職場・ 障害者センター
8	男	60	脳梗塞	左不全片麻痺	飲食店	自営業	急性期・職場
9	女	57	脳出血	右片麻痺	事務職	パート	急性期・回復期
10	男	52	脳梗塞	高次脳機能障害失語	大型運転手	正社員	急性期・外来・職場
11	男	64	脳幹梗塞	左不全片麻痺 構音障害	空調設備	自営業	急性期・回復期・職場
12	男	60	脳出血	左片麻痺	不動産関係	正社員	急性期・回復期
13	男	55	脳梗塞	左片麻痺	下水道設備現場監督	正社員	急性期・外来・職場
14	男	61	くも膜下出血	高次脳機能障害	溶接業	自営業	急性期・外来・職場
15	女	52	くも膜下出血	遷延性意識障害	売店販売員	パート	急性期・療養病床

介入15症例の復職状況

(平成23年2月末時点)

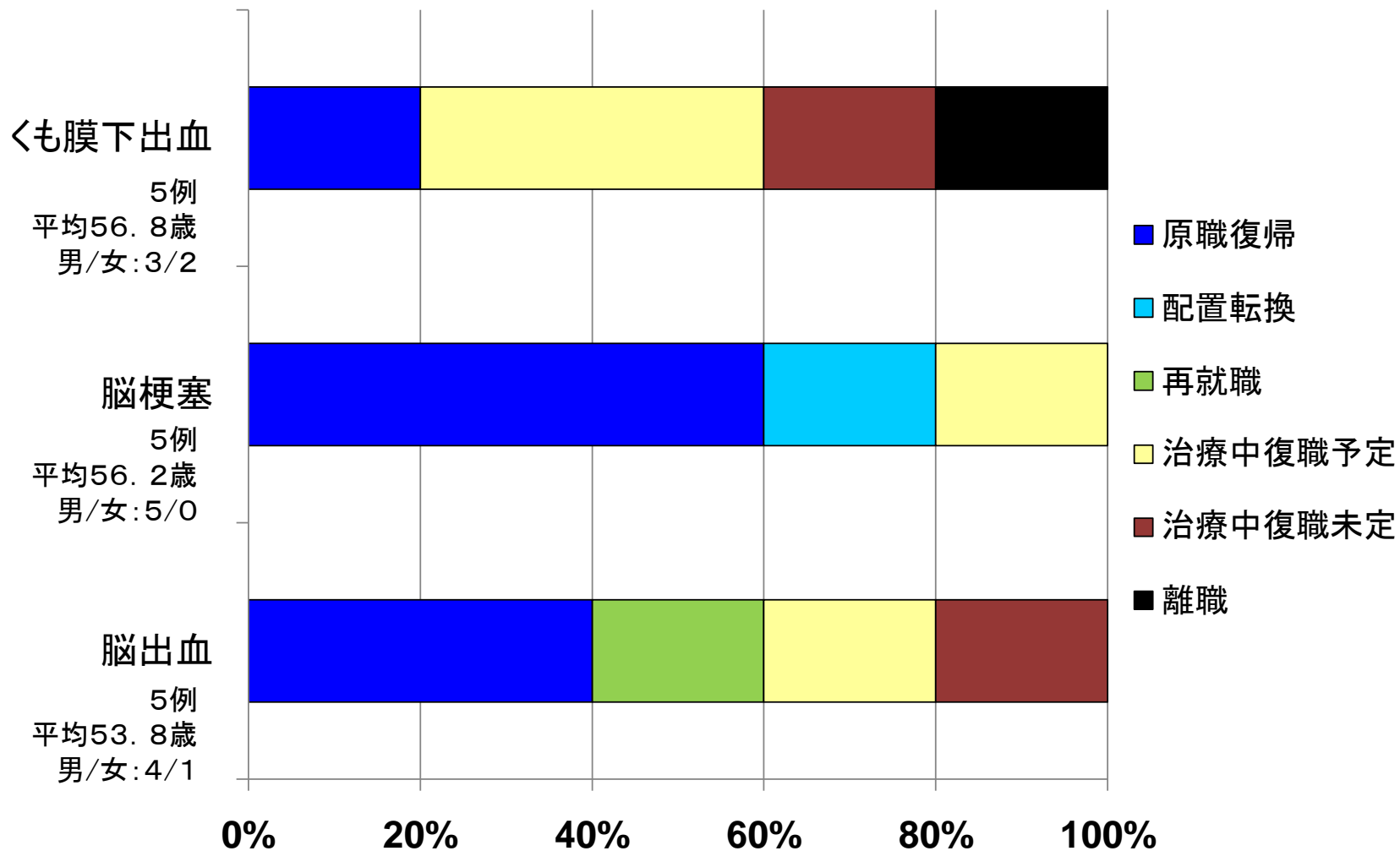

介入15症例の復職状況(1年後)

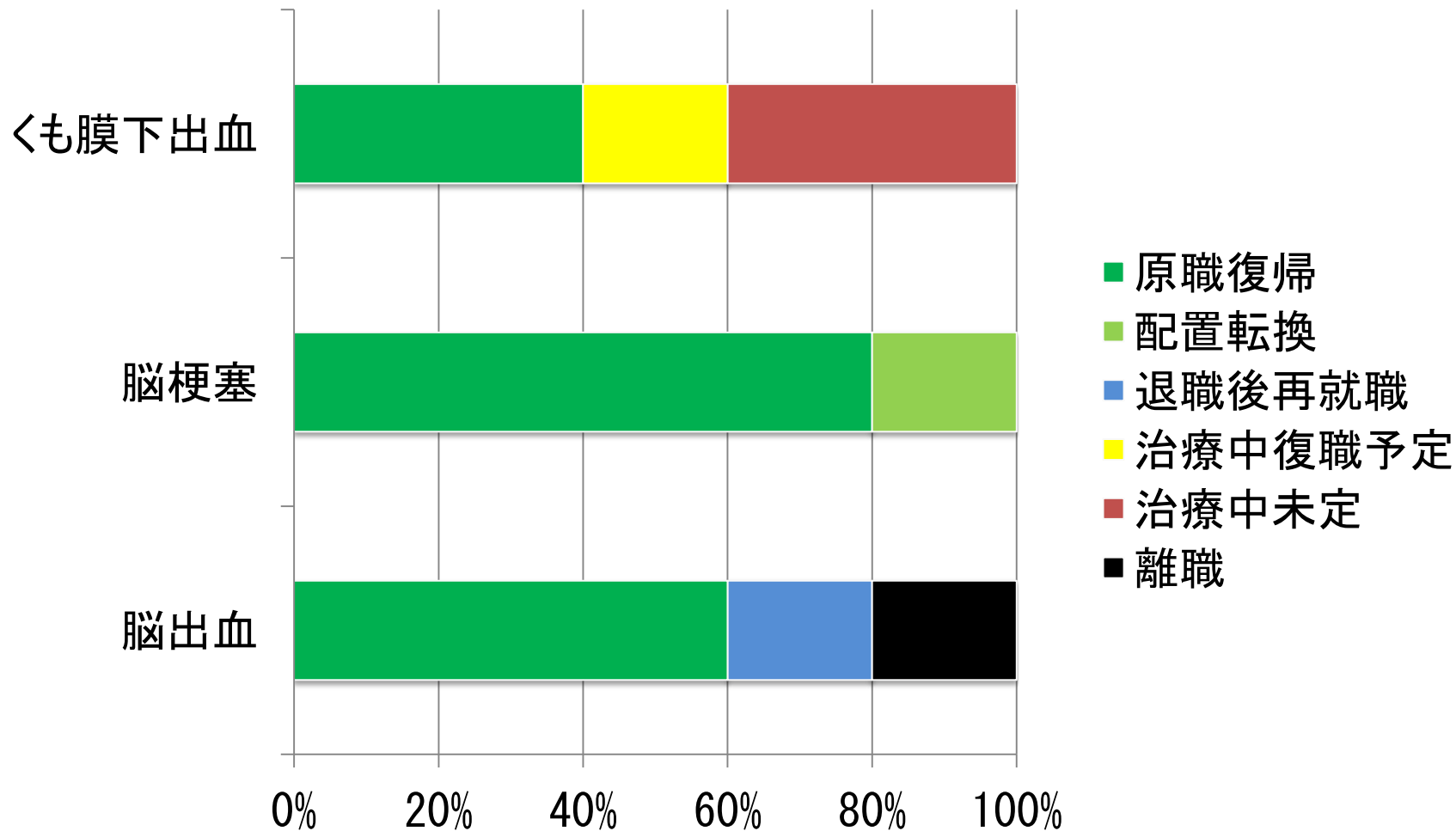

復職狀況

(平成23年6月1日時点)

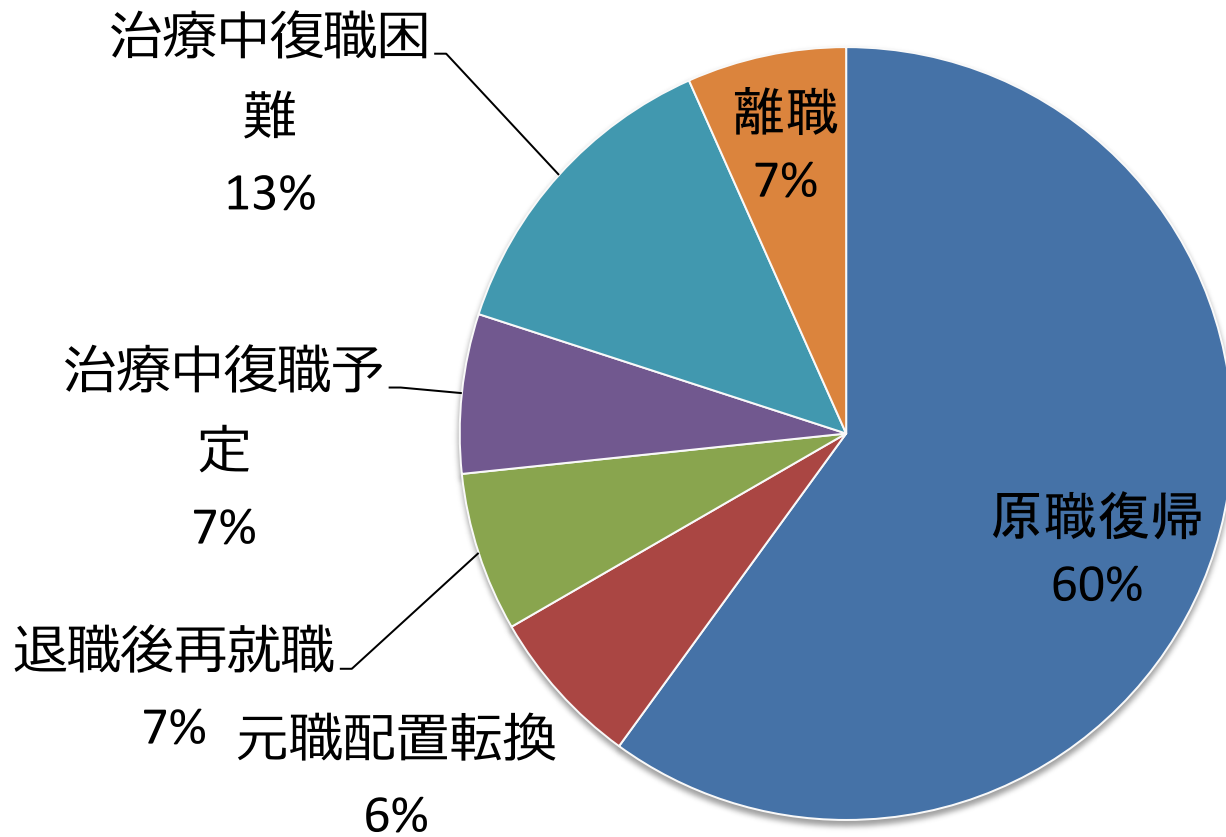

平成22年度事業における介入症例の復職結果

- ・事業終了時(最長9ヵ月)に配置転換・再就職を含めた復職率は、53.3% (☞ 労災13分野1.5年後結果とほぼ同様)
(脳出血60%、脳梗塞80%、くも膜下出血20%)
- ・事業開始から1年後のフォローアップ時の復職率は、73.3%
(脳出血80%、脳梗塞100%、くも膜下出血40%)



- ・勤労者世代で予測した脳卒中患者のBADL自立レベル獲得率75%と同等の復職率が得られた

・未復職4例の内訳

- ①遷延性意識障害、②定年直前発症、③派遣社員
- ④重度高次脳機能障害⇒自立支援法リハで加療中

両立支援事業で見えてきた問題点

①医療機関または療養上の問題点

- ・長期予後を知らない医療スタッフの増加
- ・職業に関する評価不足、病態に関する説明・理解不足、
- ・診断書などに関する知識不足（復職診断書・身体障害手帳）
- ・復職を念頭に置いた回復期病院の不足
- ・外来リハビリ施設の不足

②患者および家族の問題点

- ・障害受容、復職への焦り・不安などメンタル面の問題とキーパーソンの不在
- ・病態や環境変化に対する理解不足、復職に対する知識不足
- ・特に高次脳機能障害に対する理解不足

③事業所における問題点

- ・雇用形態の変化、景気と社会情勢、医療情報の不足
- ・産業医や産業保健師などの不在

④労働行政・自治体での問題点

- ・医療との連携不足、就労に対する概念の相違
-

医療リハで対応しきれない事例

- ・遷延性意識障害などの重度障害
- ・定年直前などの高齢発症
- ・派遣などの雇用形態にかかわる問題

- ・重度の高次脳機能障害例などいったん退職を余儀なくされる事例



- ・再就職を目指すのであれば、職業リハ分野との連携が不可欠

独立行政法人

 **労働者健康福祉機構**

Japan Labour Health and Welfare Organization



独立行政法人

高齢・障害者雇用支援機構

- ・疾病・障害に対する知識
- ・医療制度に関する知識
- ・医療機関に関する情報
- ・医療リハビリ
- ・中途障害が主体

- ・ハンディキャップに対する知識
- ・社会制度に関する知識
- ・社会資源に関する情報
- ・職業リハビリ
- ・知的障害・先天障害が主体

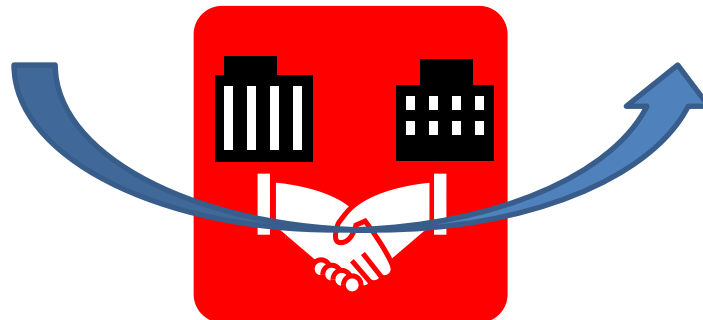

コーディネーターの存在が必要
特に医療側からの情報提供が有用