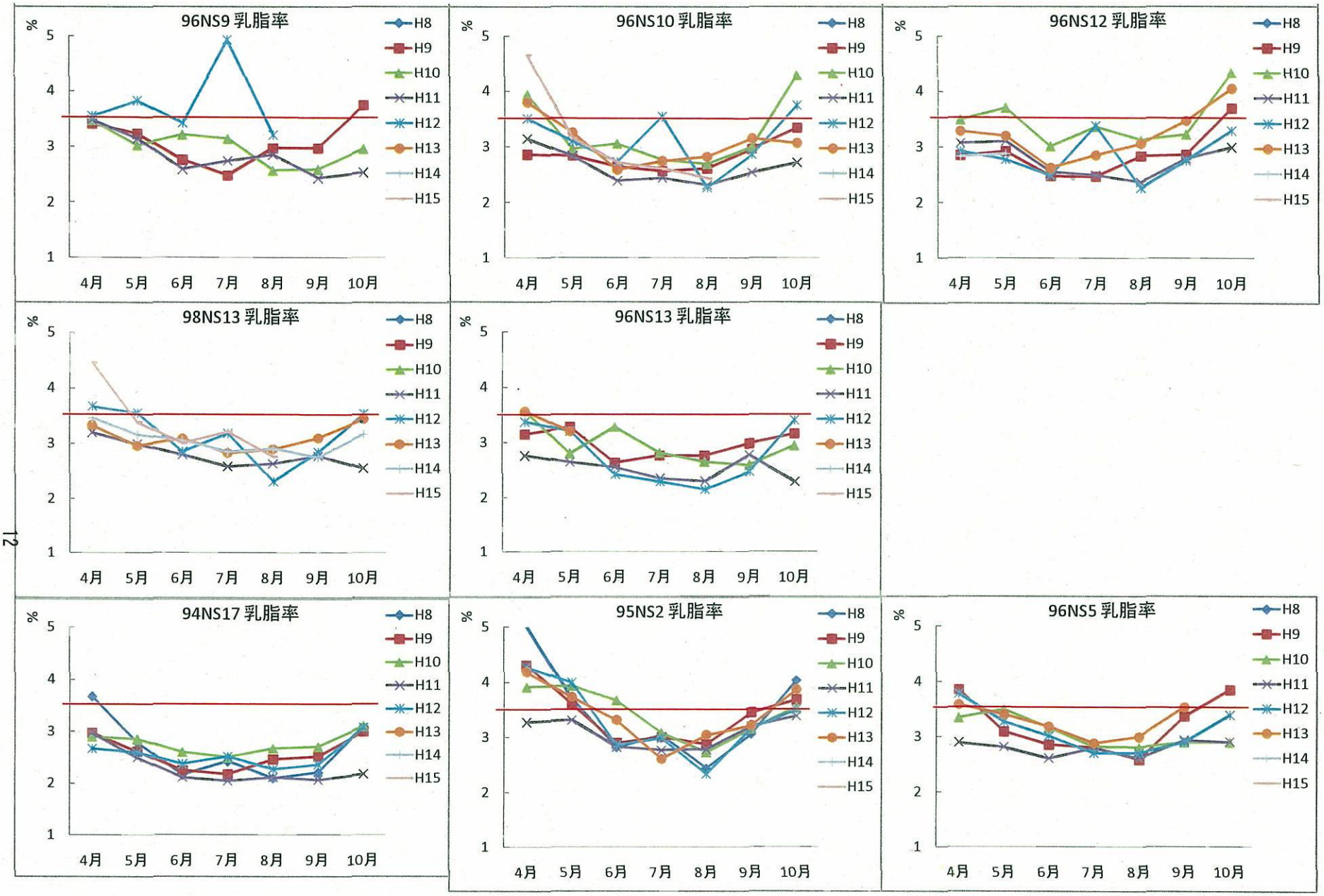
96NS9 乳脂率
96NS10 乳脂率
96NS12 乳脂率
98NS13 乳脂率
96NS13 乳脂率
94NS17 乳脂率
95NS2 乳脂率
96NS5 乳脂率
%
5
4
3
2
1
4月
5月
6月
7月
8月
9月
10月
H8
H9
H10
H11
H12
H13
H14
H15