

7月から12月までの退院患者に係る調査について

1. 調査の目的

DPC導入の影響評価を行うために、診断群分類の妥当性の検証及び診療内容の変化等を評価するための基礎資料を収集することを目的とする。

2. 調査方法

(1) 調査方法

平成18年7月から12月までの退院患者について、「診療録情報(診療録に基づく情報)」及び「レセプト情報(診療報酬明細書に基づく情報)」等を収集する。

(2) 調査対象

平成15年度DPC対象病院 82病院
 特定機能病院等(大学病院、国立がんセンター、国立循環器病センター)
 平成16年度DPC対象病院 62病院
 8国立病院、25社会保険病院、29民間病院等
 平成18年度DPC対象病院 216病院
 14国立病院、10社会保険病院、192民間病院等
 DPC準備病院 371病院
 8国立病院、12社会保険病院、351民間病院等

(3) 調査票(別紙1)

3. 調査の実施状況

平成18年6月8日	調査説明会開催(平成18年度から新規に調査に参加希望する病院のみを対象)
平成18年7月～	調査対象病院における調査開始
平成18年8月～	エラーチェック、データ集計等

4. 調査結果

次ページ以降

集計結果について

データ処理フロー（平成 18 年度調査）	P3
分析対象データについて （結果表等） 分析対象外としたデータの状況	P4
病院別の状況について （結果表等） 各病院の在院日数の状況 在院日数の平均の差の理由の検討方法について 各病院の在院日数の状況 施設類型別の差の要因 入院経路等の状況 退院先の状況 退院時転帰の状況 再入院の状況	P13
各病院類型での患者構成等の違いについて	P71
診断群分類別の状況について （結果表等） 診断群分類別在院日数の状況	P85
在院日数の平均の差の理由の検討について	P144
データ処理フロー（平成 18 年度調査・精神病床）	P343
精神病床に係るデータの状況について	P344
（参考）平成 18 年度調査における様式 1	P363

データ処理フロー（平成 18 年度調査）

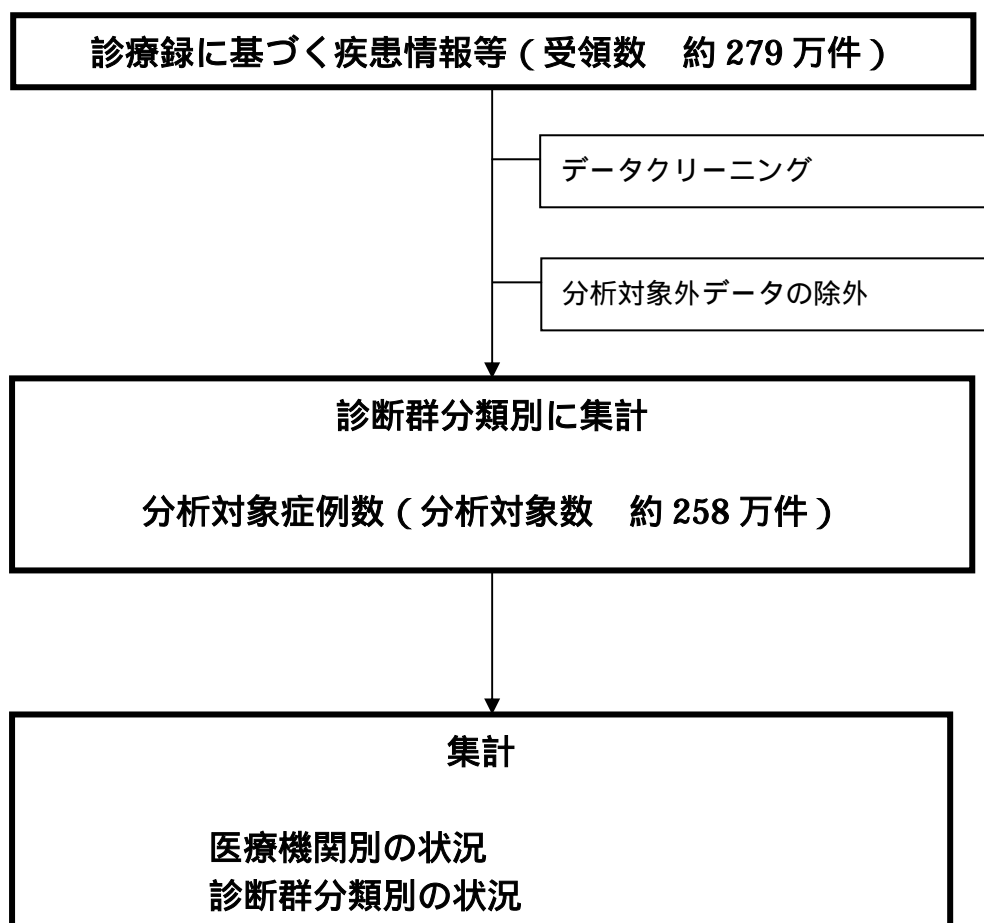

分析対象データについて

1. 平成18年調査に係る分析対象データの状況

これまでに厚生労働省が受領したデータのうち、7月から12月の退院患者に係るもの。

本集計において分析対象外としたのは、以下のようなデータでありその状況は次ページのとおり。

- ・ 診療録情報の重複提出
- ・ 在院日数1日以下
- ・ 外泊 \geq 在院日数
- ・ 年齢0歳未満120歳超
- ・ 入退院生年月日の誤り
- ・ 一般病棟以外の病棟との移動
- ・ 24時間以内の死亡
- ・ 移植手術あり
- ・ 自費のみ
- ・ DPC該当せず
- ・ 4月1日以前入院、7月から12月退院以外のもの
- ・ 治験の実施
- ・ 生後7日以内の死亡
- ・ 厚生労働大臣が定めるもの（平成18年診療報酬改定により保険適用となった手術等を受けた患者）

2. 平成14～17年調査の再集計結果との比較の条件

分析対象データは、平成14～17年において全て上記の条件に再整理。

分析対象外としたデータの状況 (DPC準備病院)

Table with columns: 施設名, 受付データ1, 精神病棟のみ入院, 一般病棟に入院があったデータ, 診療録情報重複提出, 在院日数以下, 外泊日数, 年齢0歳未満120歳超, 入院日数, 入院月の戻り, 一般病棟以外の病棟との移動, 24時間以内の死亡, 移植手術あり, 自費のみ, DPC該当せず, 4月以前入院7-12月退院以外, 治験実施, 生後7日以内死亡, 厚生労働省定めるもの, 分析対象数, 分析対象当率2

1. 受付データは昨年度より精神病床についても調査対象としたため精神病床に入院があったデータも含んだ値
2. 分析対象当率 = (分析対象数 ÷ 一般病棟に入院があったデータ) × 100

分析対象外としたデータの状況(DPC準備病院)

施設名	受付データ 1	精神病棟のみ 入院	一般病棟に入院が あったデータ	分析対象外とした理由																分析対象数	分析対象 率 2
				診療録 情報の 重複提出	在院日 数1日以下	外泊>= 在院日 数	年齢0歳 未満120 歳超	入院月 日の誤り	一般病 棟以外の 病棟との 移動	24時間 以内の 死亡	移植手 術あり	自費の み	DPC該 当せず	4月以前 入院7- 12月退 院以外	治療実 施	生後7日 以内に 死亡	厚生労働 大臣が 定める もの				
DPC準備病院349	3884	0	3788	0	51	0	0	0	125	44	8	59	19	24	10	0	2	3656	96.5%		
DPC準備病院350	1588	0	1575	0	17	0	0	0	13	6	0	0	13	12	4	0	1	1527	97.0%		
DPC準備病院351	2920	0	2919	0	18	0	0	0	1	14	0	0	7	7	5	0	6	2872	98.4%		
DPC準備病院352	1945	0	1903	0	44	0	0	0	42	1	1	0	1	28	0	0	13	1815	95.4%		
DPC準備病院353	950	0	931	0	26	0	0	0	44	6	0	13	0	19	2	0	0	864	92.8%		
DPC準備病院354	2325	0	2270	0	180	0	0	0	100	9	1	35	1	25	0	0	1	2018	88.9%		
DPC準備病院355	702	0	678	0	14	0	0	0	164	5	0	7	0	35	0	0	0	510	75.2%		
DPC準備病院356	1445	0	1409	0	216	0	0	0	117	2	0	25	0	4	1	0	1	1106	78.5%		
DPC準備病院357	1896	0	1892	0	20	0	0	0	64	11	0	0	0	35	0	0	2	1778	94.0%		
DPC準備病院358	2245	0	2215	0	260	0	0	0	147	10	0	1	1	38	1	0	3	1807	81.6%		
DPC準備病院359	2024	63	1714	0	39	0	0	0	423	6	0	209	172	44	1	0	2	1508	88.0%		
DPC準備病院360	2165	0	2155	0	7	0	0	0	42	2	7	9	0	10	7	0	0	2094	97.2%		
DPC準備病院361	2154	0	1988	0	26	0	0	0	243	23	0	0	0	38	0	0	0	1866	93.9%		
DPC準備病院362	3519	0	3489	0	28	0	0	0	30	6	0	0	0	24	0	0	8	3430	98.3%		
DPC準備病院363	1698	0	1642	0	29	0	0	0	149	13	0	37	0	31	3	0	2	1489	90.7%		
DPC準備病院364	1515	0	1486	0	131	0	0	0	43	18	0	21	62	9	6	0	1	1266	85.2%		
DPC準備病院365	1493	0	1326	0	11	0	0	0	315	5	0	114	1	21	0	0	0	1148	86.6%		
DPC準備病院366	2217	0	2159	0	25	0	0	0	60	10	0	27	0	11	4	0	0	2117	98.1%		
DPC準備病院367	818	0	802	0	66	0	0	0	16	0	0	8	0	11	0	0	0	726	90.5%		
DPC準備病院368	1176	0	1157	0	13	0	0	0	43	6	0	14	0	12	2	0	0	1106	95.6%		
DPC準備病院369	2198	0	2197	2	8	0	0	0	21	6	1	0	4	11	60	0	14	2073	94.4%		
DPC準備病院370	778	0	726	0	24	0	0	0	85	2	0	33	25	34	0	0	1	633	87.2%		
DPC準備病院371	850	0	798	0	2	0	0	0	354	1	0	2	2	22	0	0	0	491	61.5%		
	1095911	2743	1068324	54	26140	0	0	0	50348	4662	405	8823	11729	7172	2020	74	3178	1001341	93.7%		

1.受付データは昨年度より精神病床についても調査対象としたため精神病床に入院があったデータも含んだ値
 2.分析対象該当率 = (分析対象数 ÷ 一般病棟に入院があったデータ) × 100

在院日数の状況
7～10月退院患者

	在院日数の平均
平成15年度DPC対象病院	17.35日
平成16年度DPC対象病院	14.74日
平成18年度DPC対象病院	14.52日
DPC準備病院	15.36日

(平成18年 平成15年度DPC対象病院)

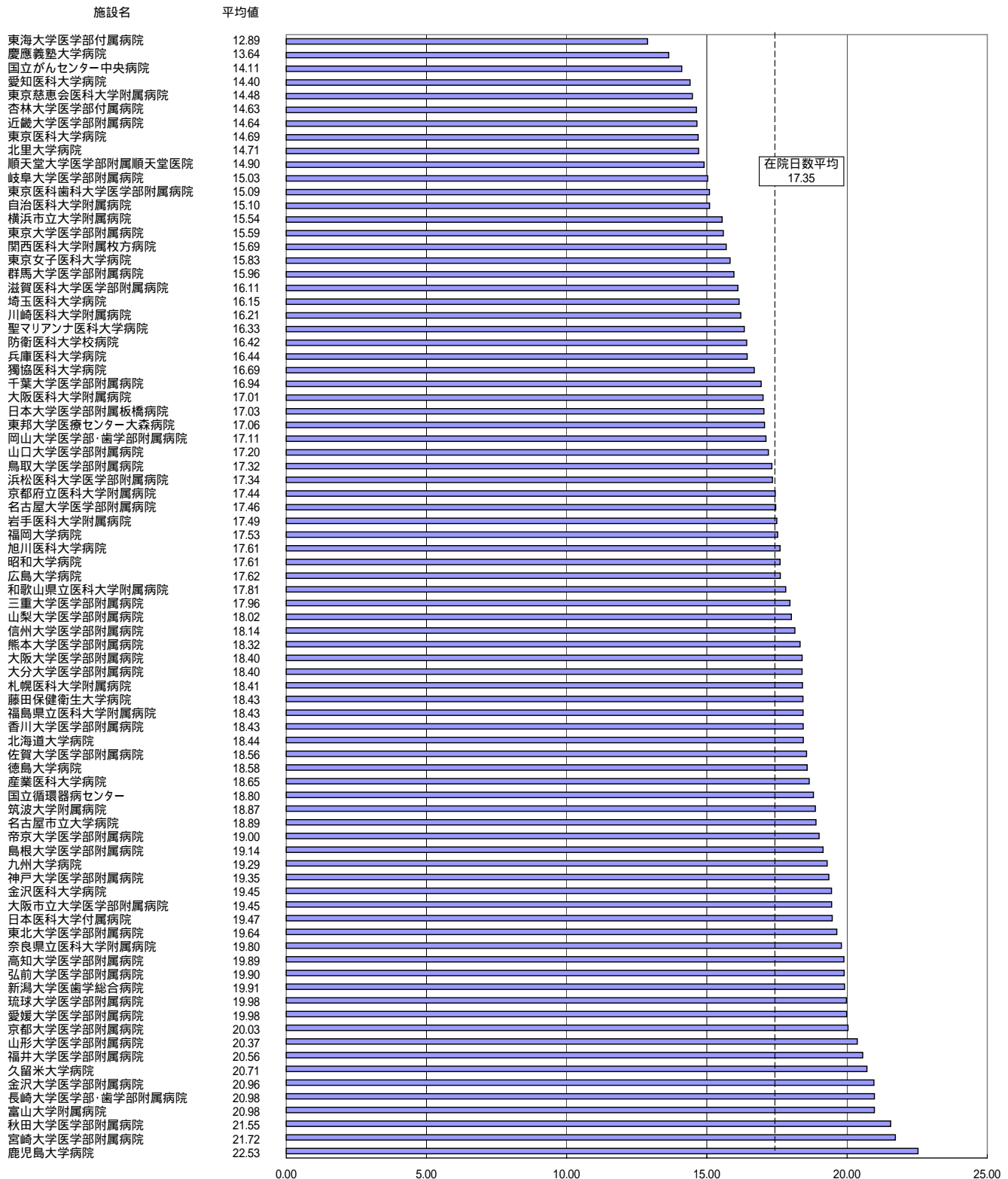

在院日数の状況 7～10月退院患者 (平成18年 平成16年度DPC対象病院)

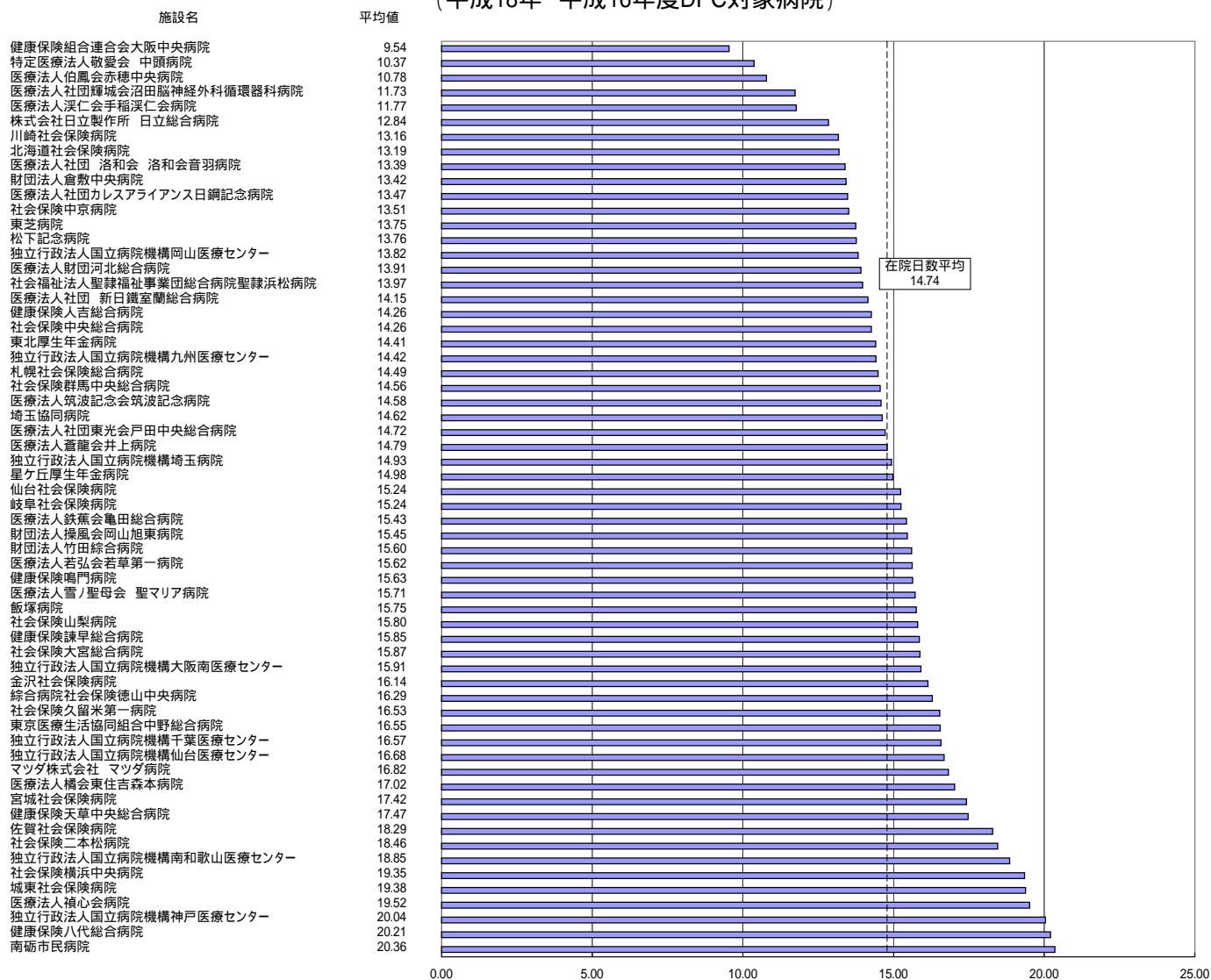

在院日数の状況
7～10月退院患者
(平成18年 平成18年度DPC対象病院)

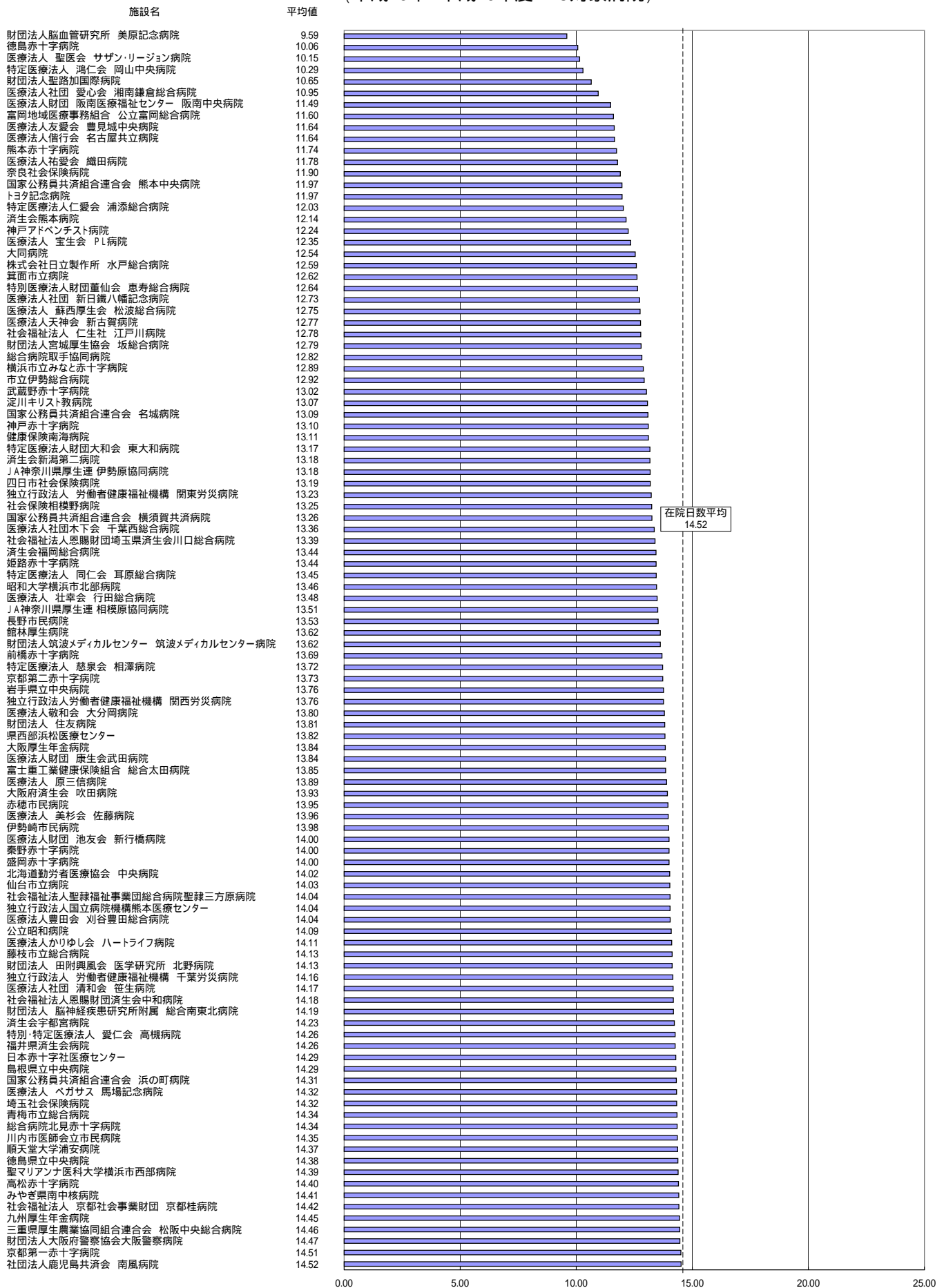

在院日数の状況
7～10月退院患者
(平成18年 平成18年度DPC対象病院)

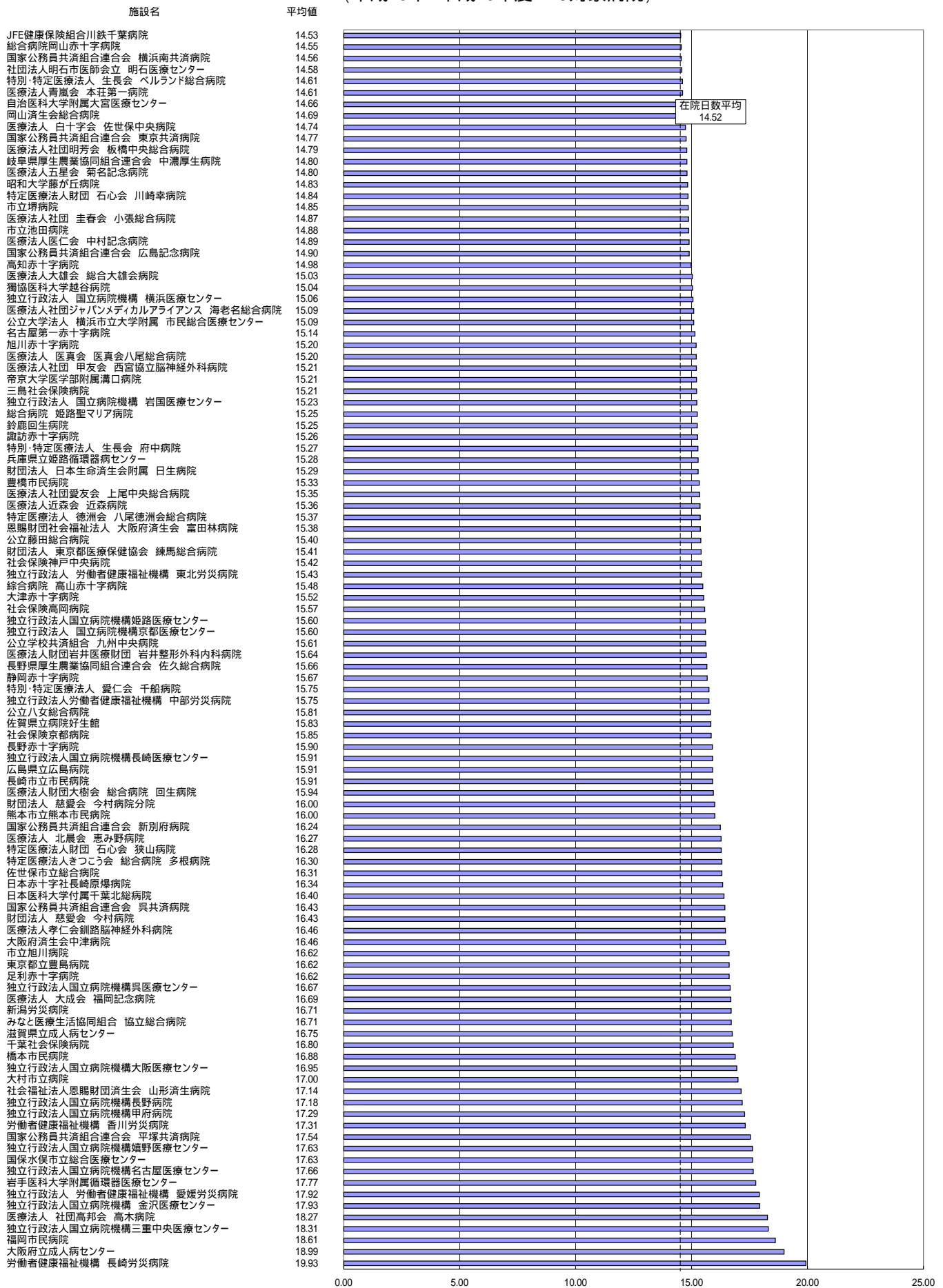

在院日数の状況 7～10月退院患者 (平成18年 DPC準備病院)



在院日数の状況 7～10月退院患者 (平成18年 DPC準備病院)

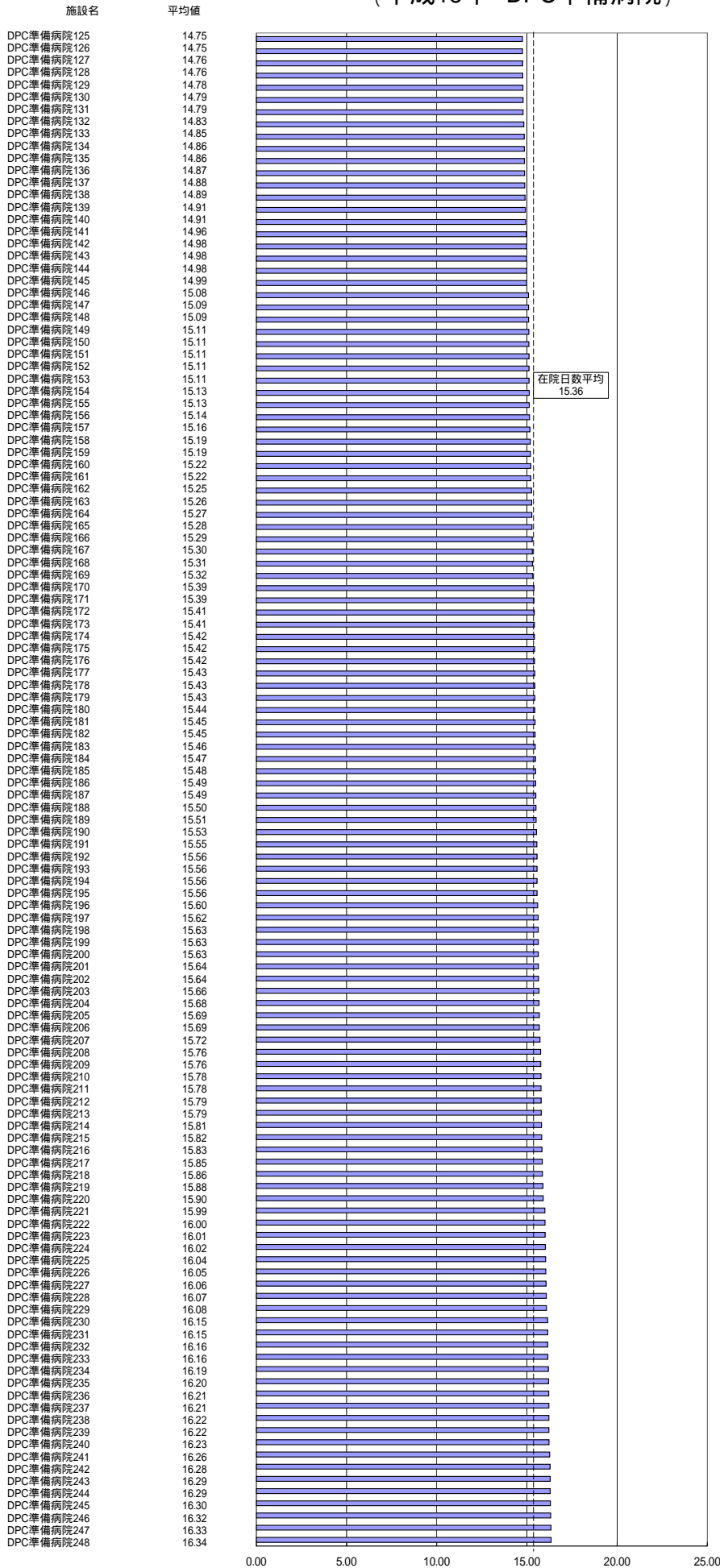

在院日数の状況 7～10月退院患者 (平成18年 DPC準備病院)

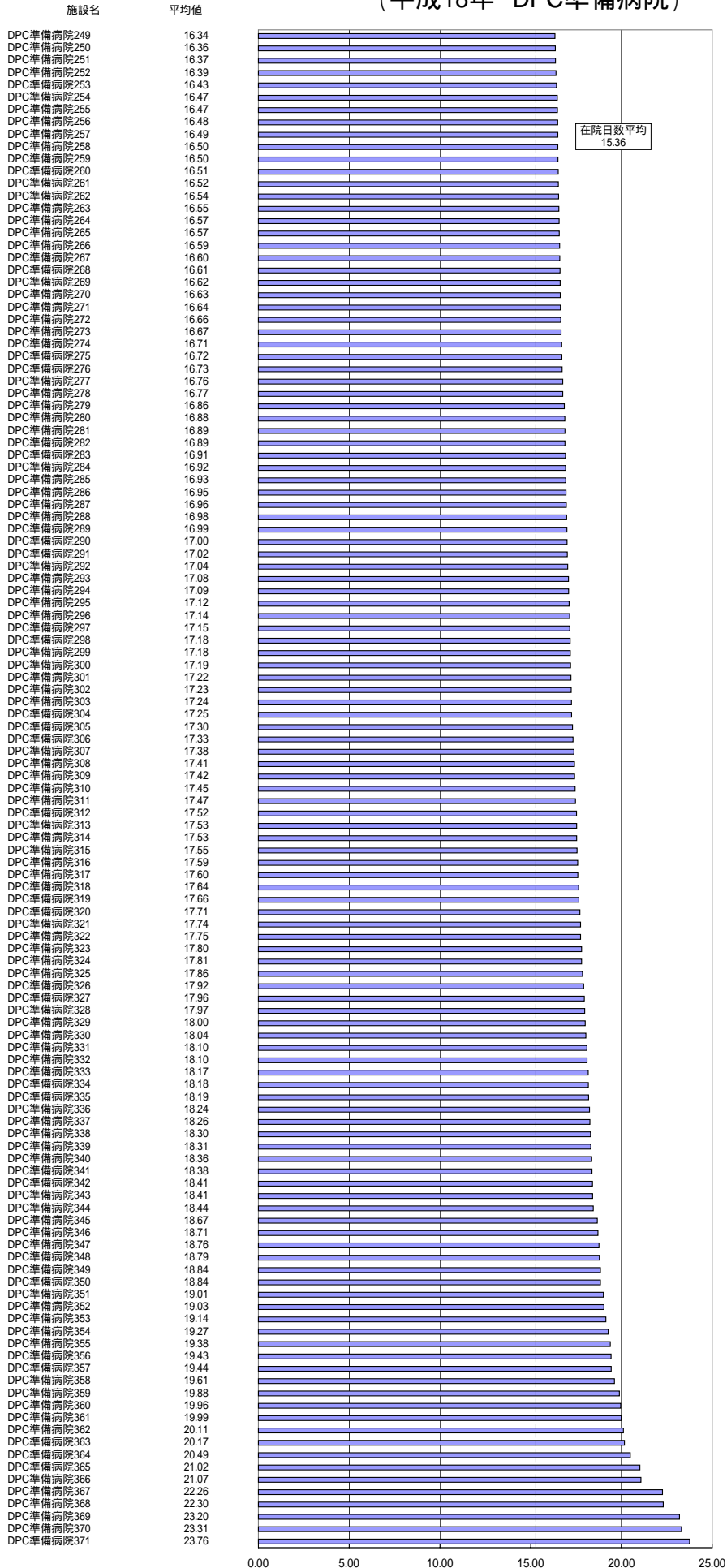

在院日数の状況 7～12月退院患者

	在院日数の平均
平成15年度DPC対象病院	17.71日
平成16年度DPC対象病院	14.94日
平成18年度DPC対象病院	14.72日
DPC準備病院	15.59日

(平成18年 平成15年度DPC対象病院)

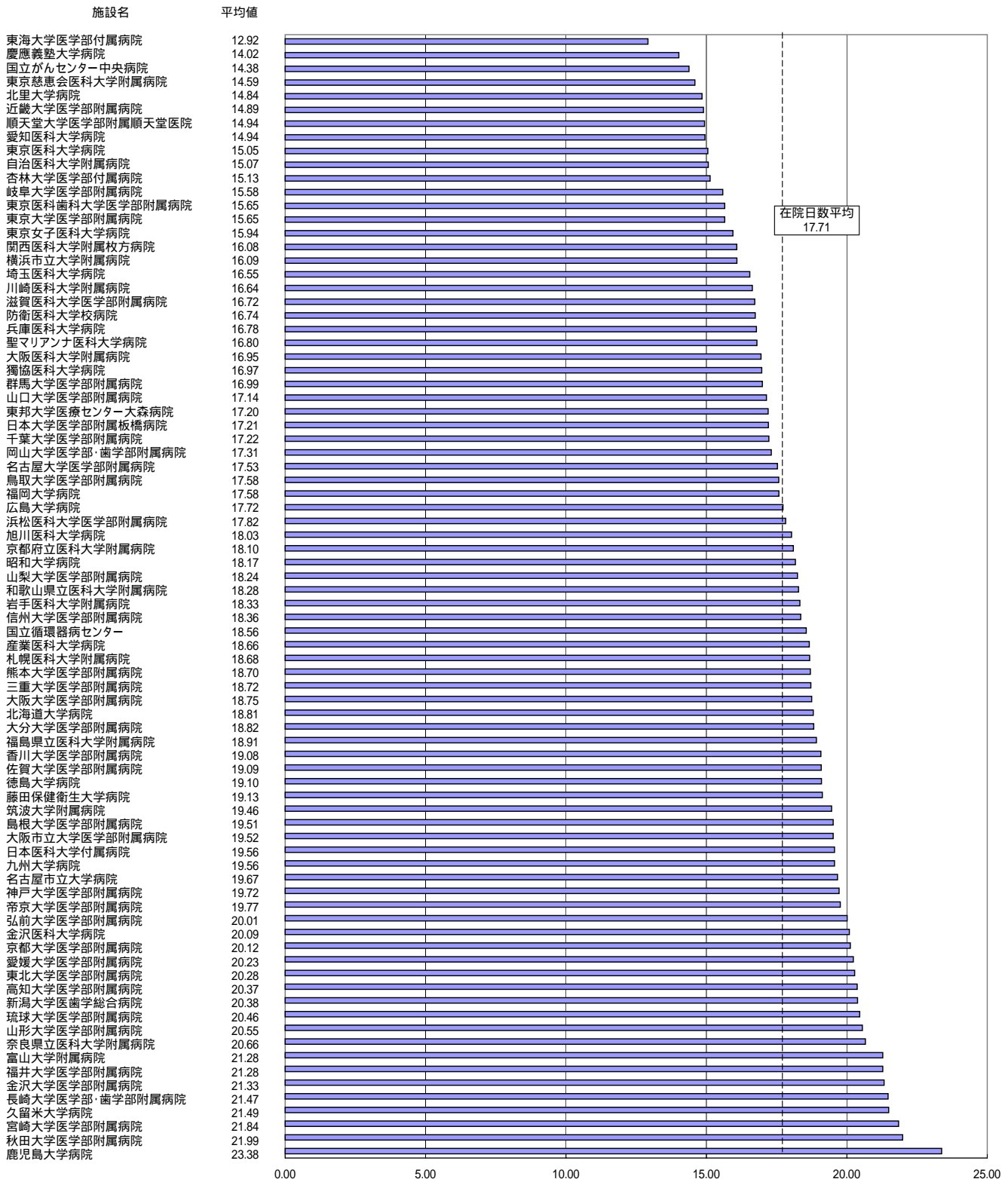

在院日数の状況 7～12月退院患者 (平成18年 平成16年度DPC対象病院)

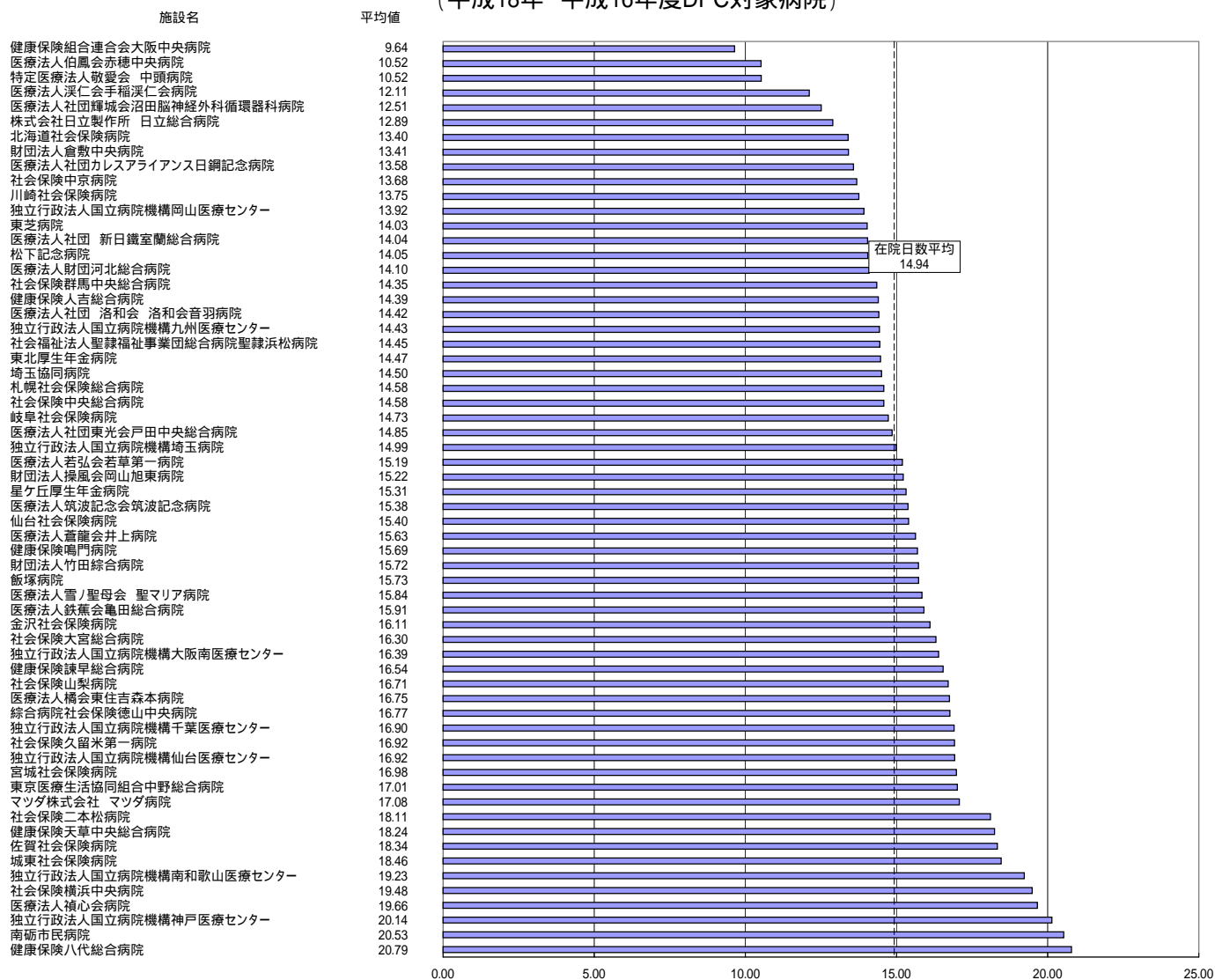

在院日数の状況
7～12月退院患者
(平成18年 平成18年度DPC対象病院)



在院日数の状況
7～12月退院患者
(平成18年 平成18年度DPC対象病院)

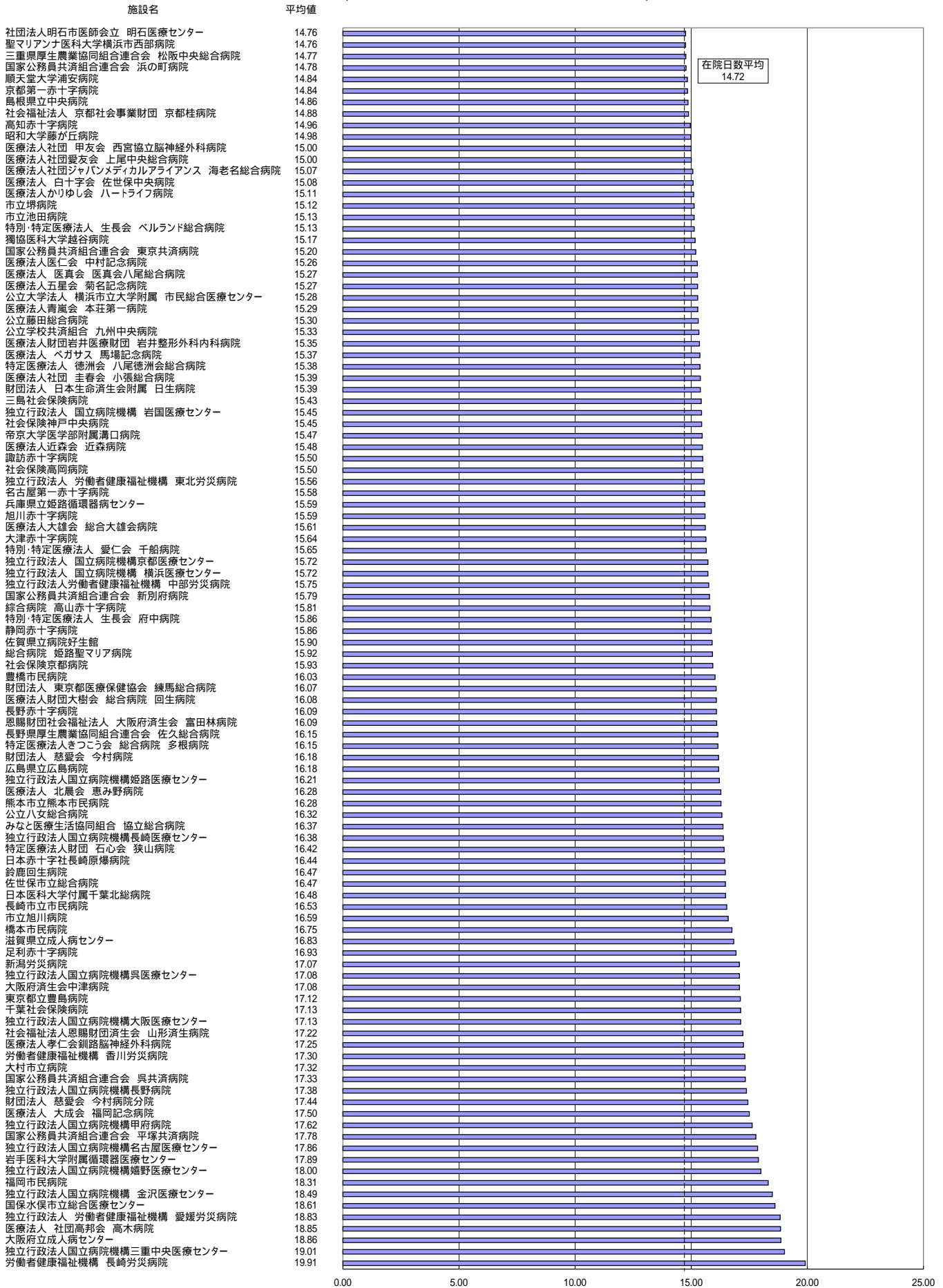

在院日数の状況 7～12月退院患者 (平成18年 DPC準備病院)

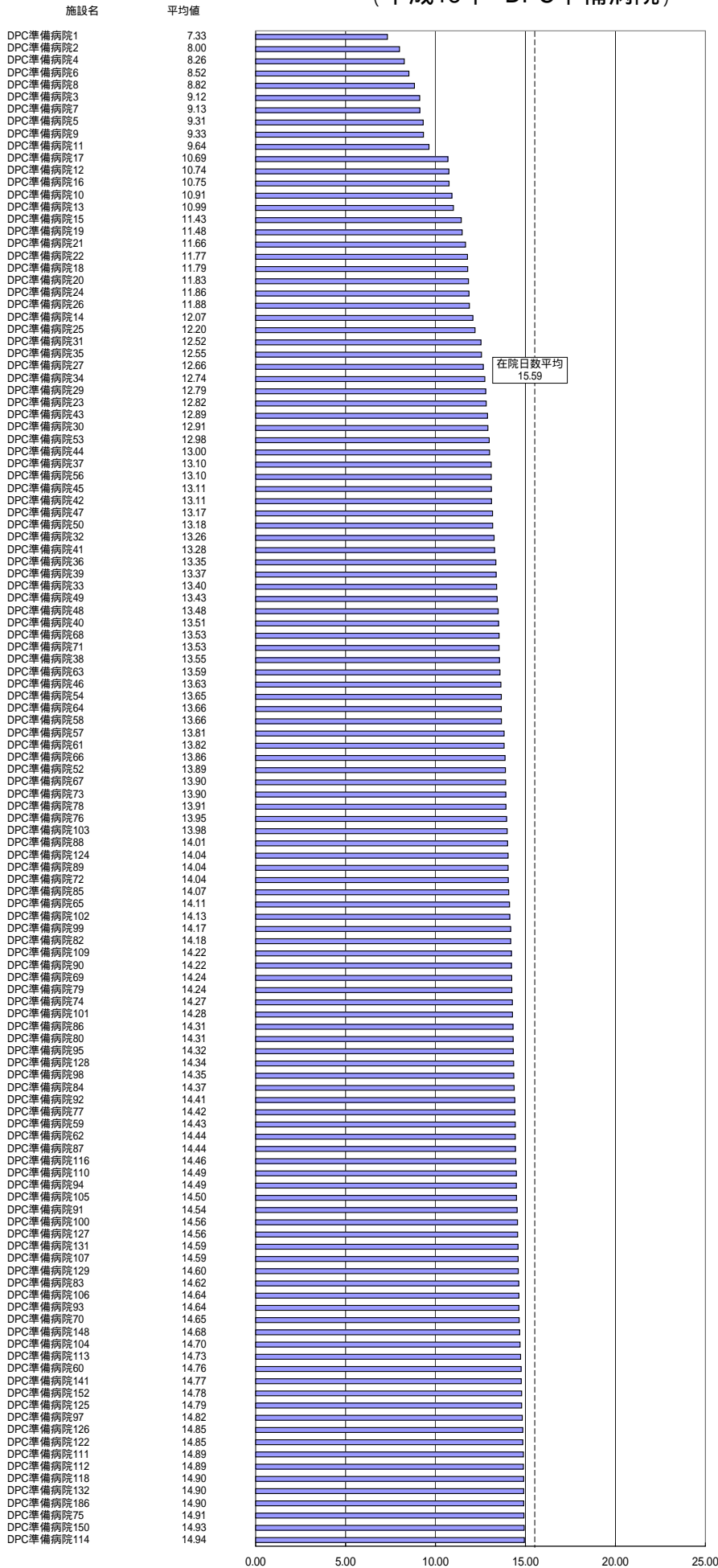

在院日数の状況 7～12月退院患者 (平成18年 DPC準備病院)

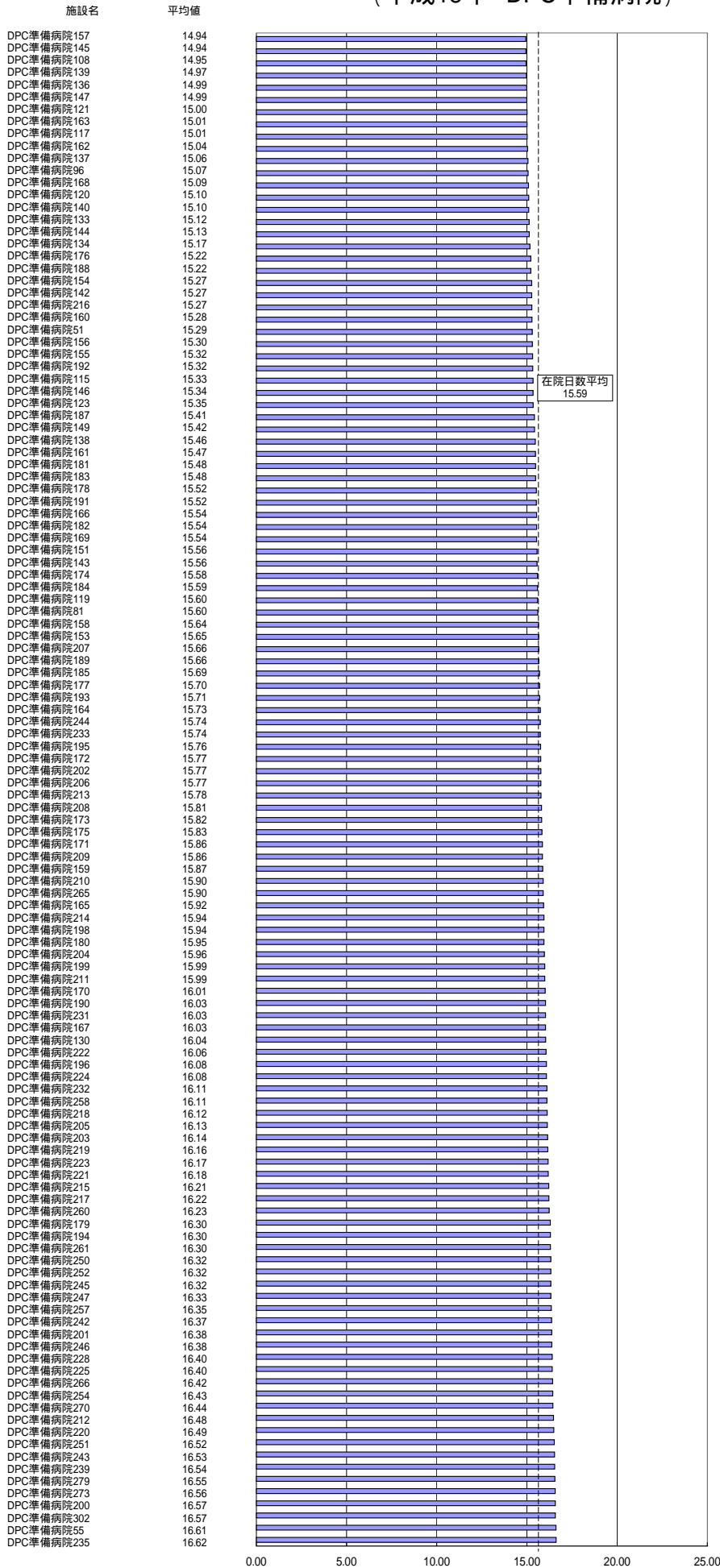

在院日数の状況 7～12月退院患者 (平成18年 DPC準備病院)

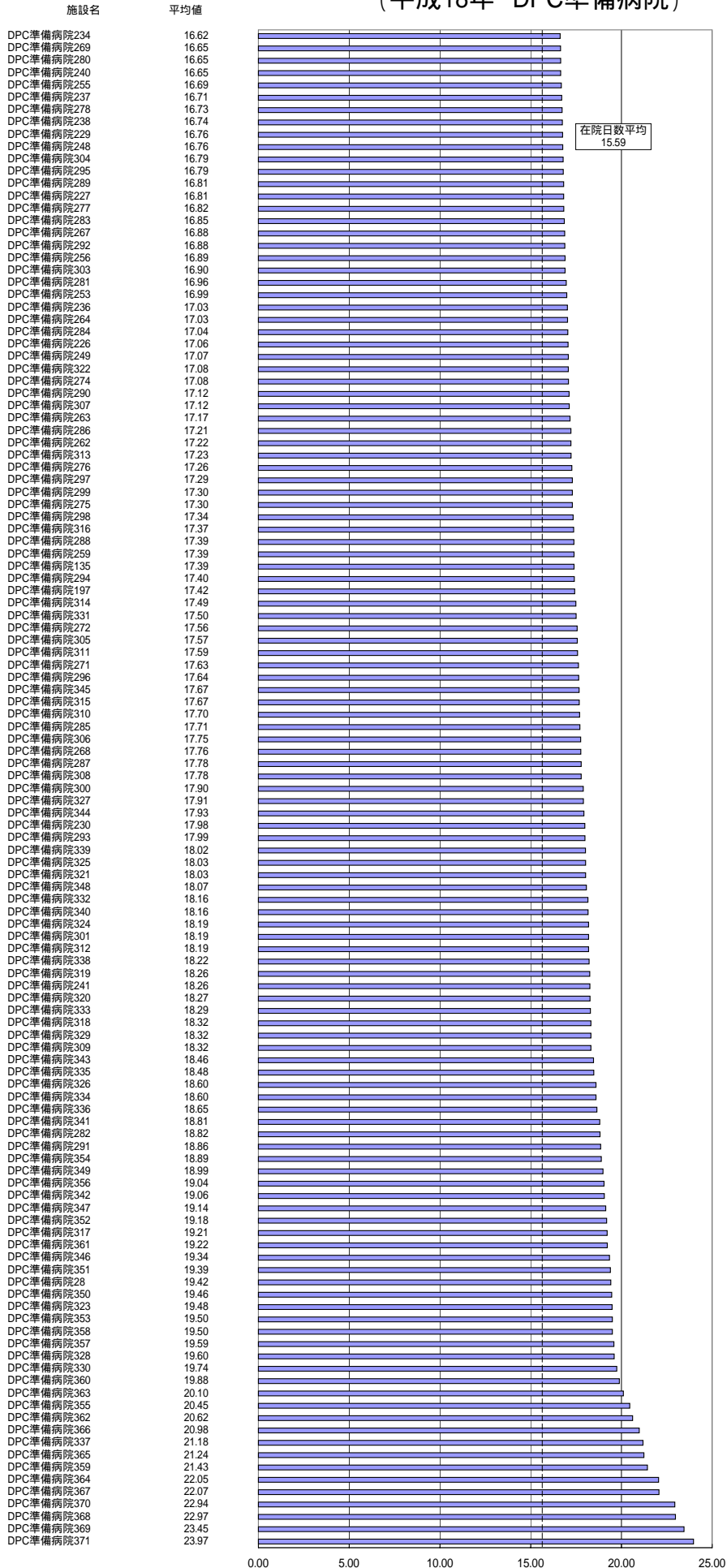

平成15年度DPC対象病院の在院日数の年次推移

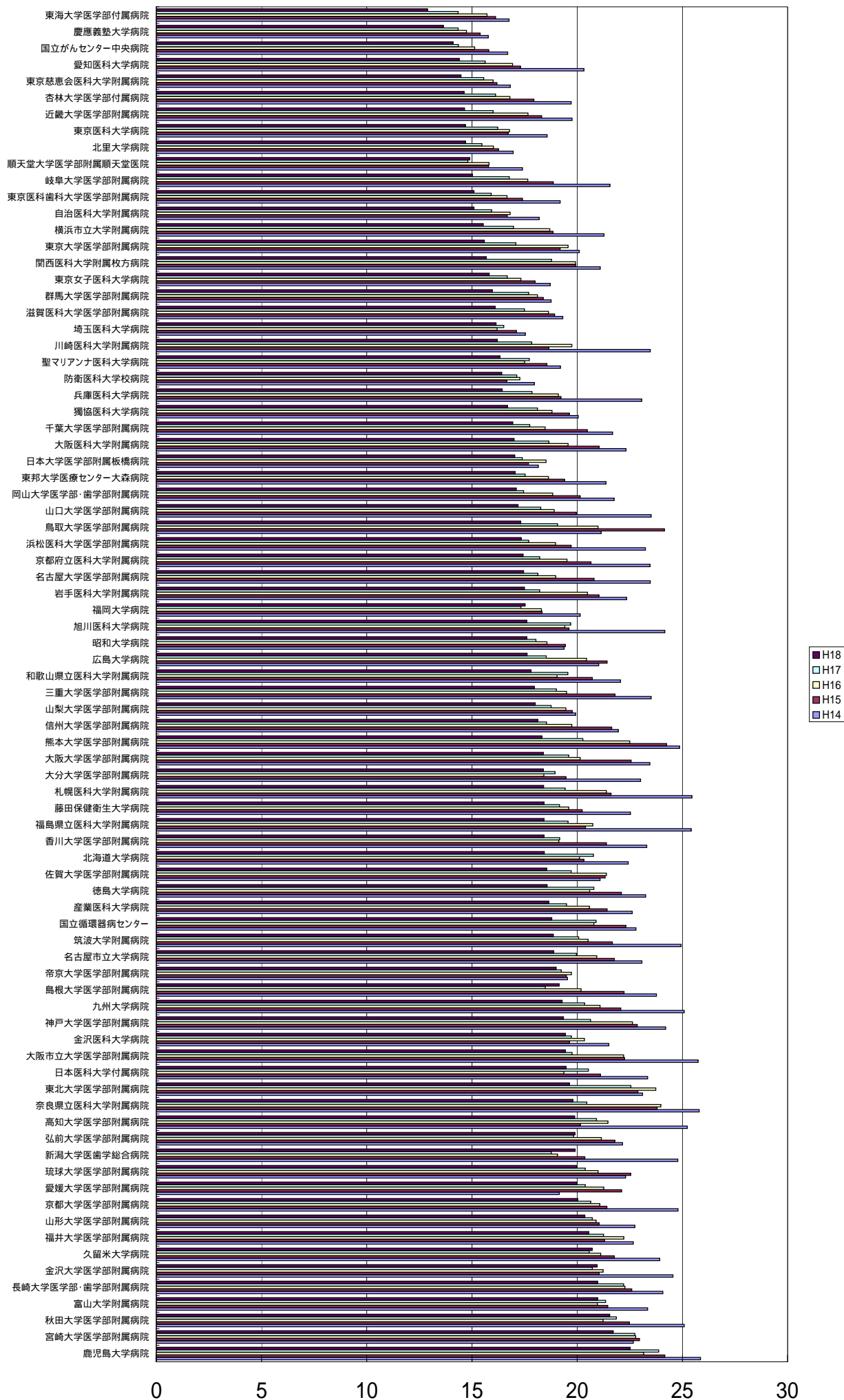

平成16年度DPC対象病院の在院日数の年次推移

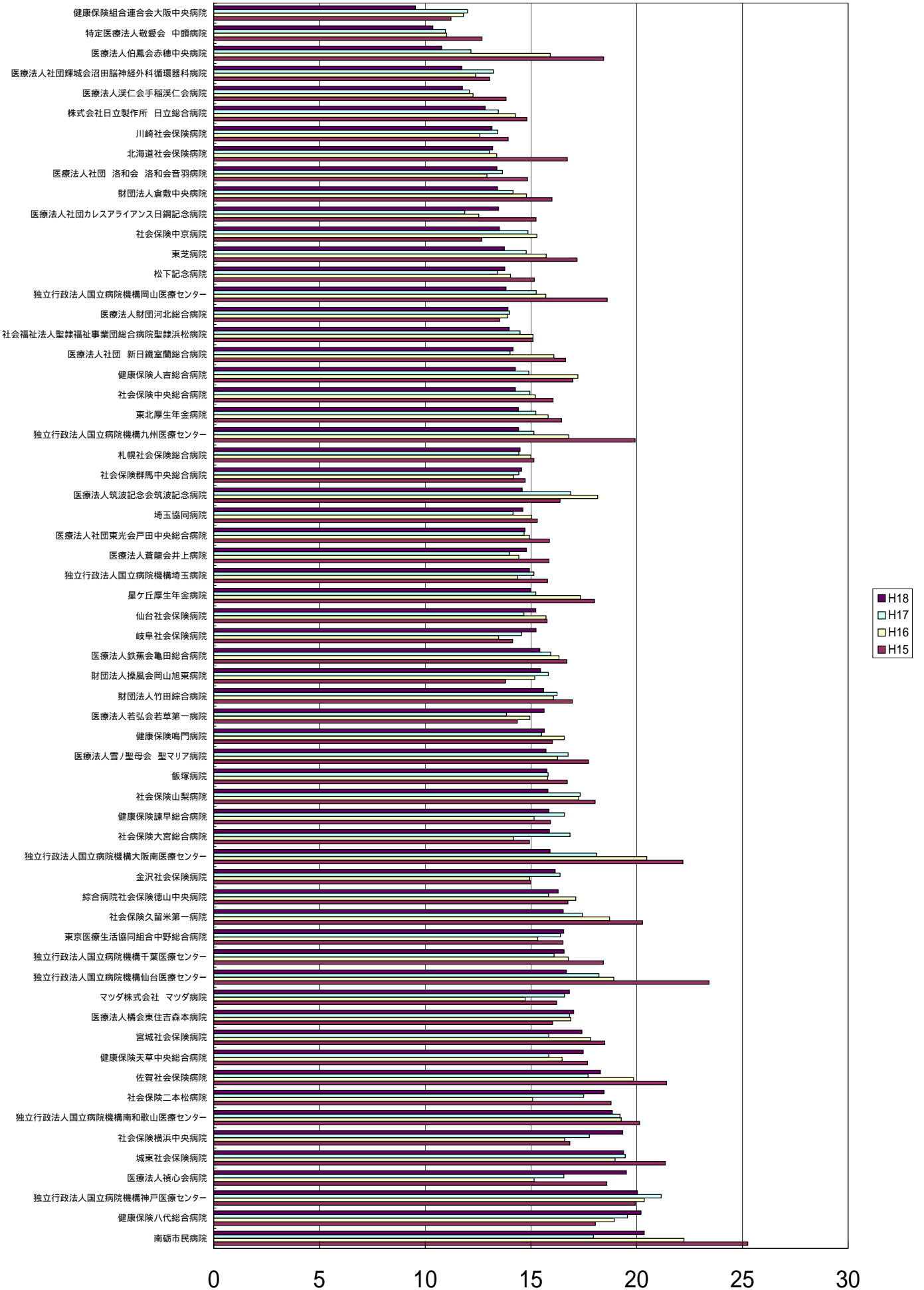

平成18年度DPC対象病院の在院日数の年次推移

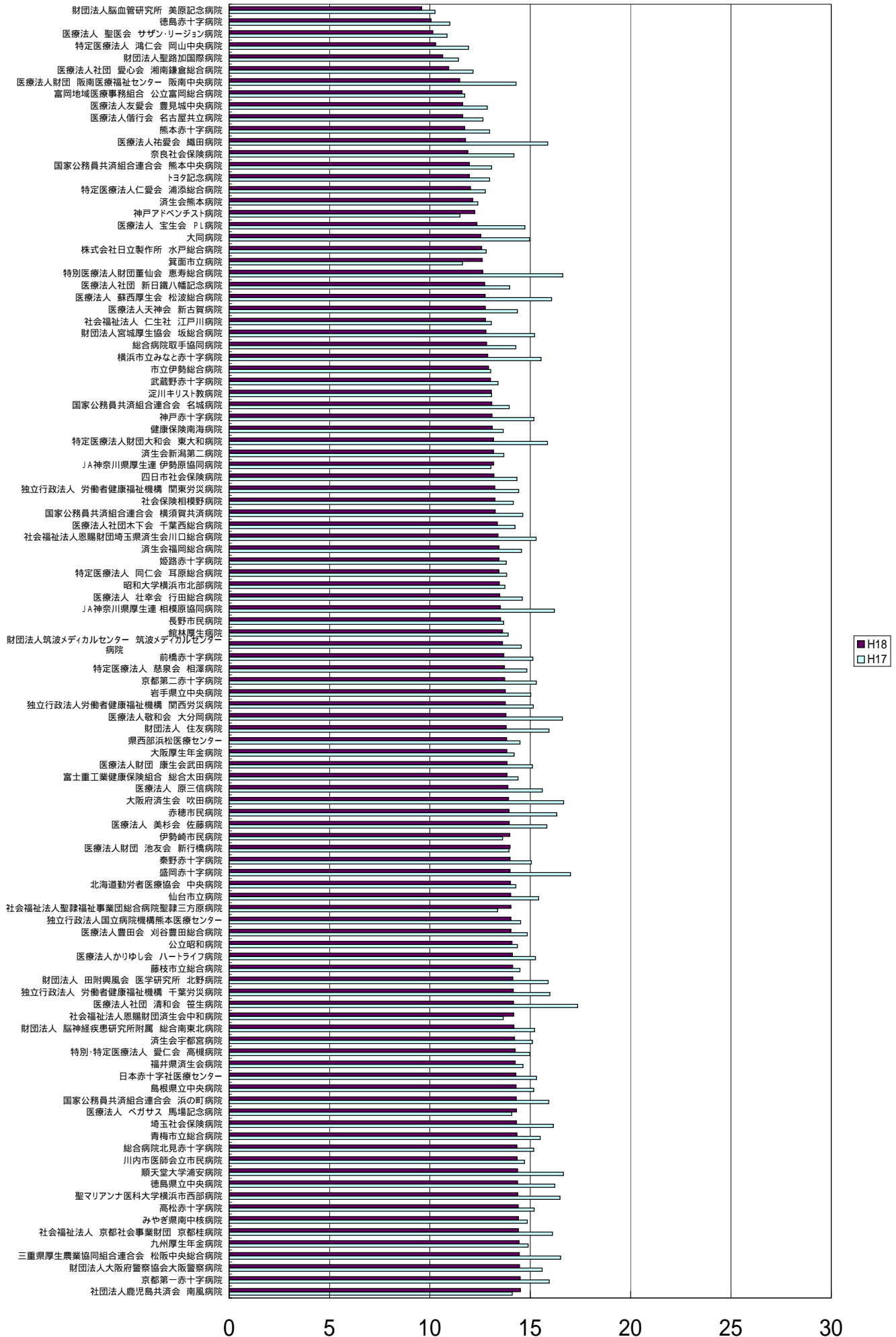

平成18年度DPC対象病院の在院日数の年次推移

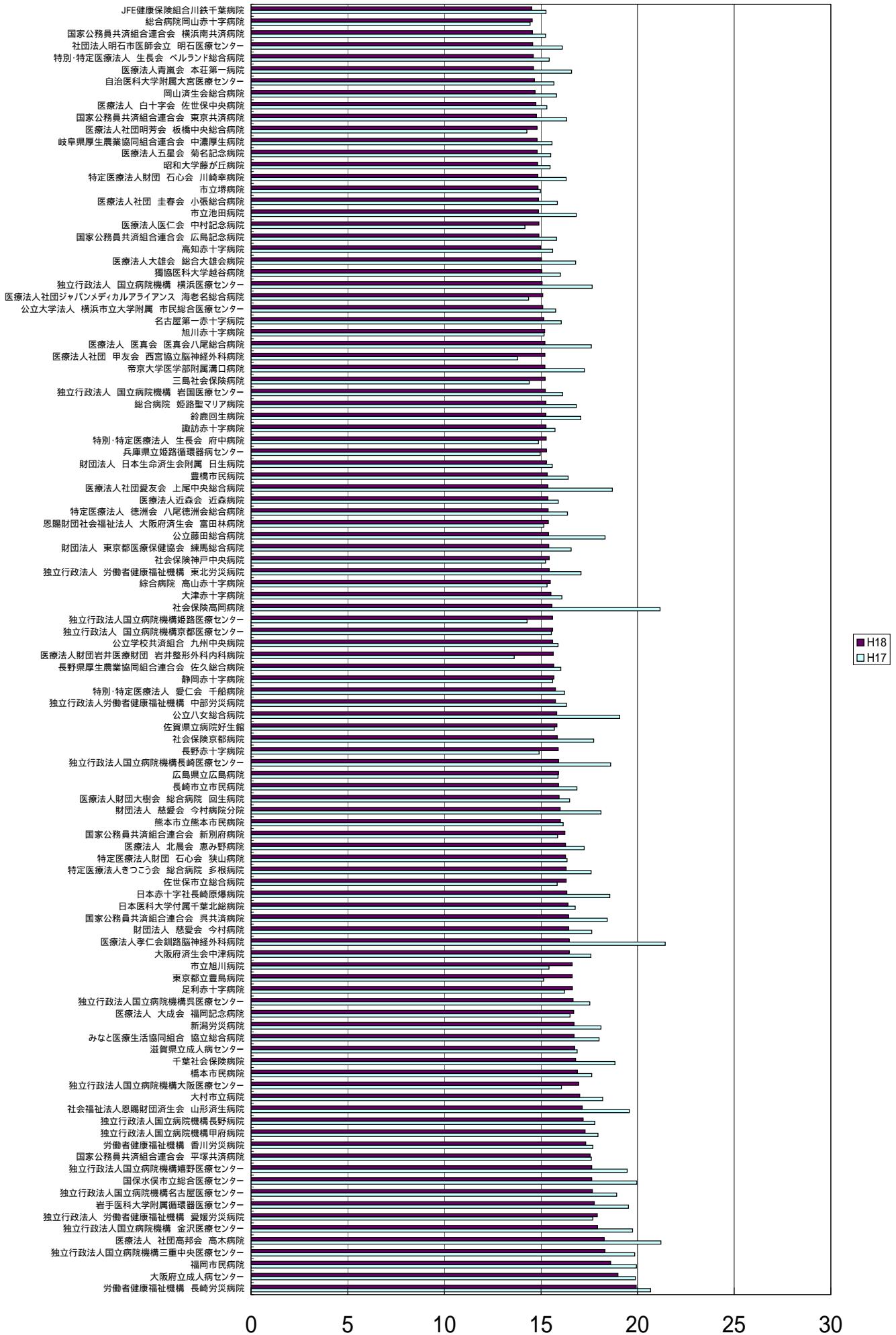

Table with columns for hospital name, fiscal year (平成15年, 平成16年, 平成17年, 平成18年), and various metrics including average length of stay, standard deviation, and maximum length of stay. The table is organized into four main sections corresponding to the fiscal years.

Table with columns: 施設名 (Hospital Name), 平均値 (Average), 変動係数 (Coefficient of Variation), パーセントイル (Percentile), etc. Rows list various hospitals and their corresponding data points.

施設名	平均1日当り				
	度数	平均値	変動係数	最小値	最大値
DPC集積病院1	845	7.40	0.94	2	5.00
DPC集積病院2	321	8.50	1.02	2	3.00
DPC集積病院3	820	8.50	1.02	2	3.00
DPC集積病院4	716	8.41	1.06	2	7.00
DPC集積病院5	929	8.52	1.37	2	2.00
DPC集積病院6	234	8.57	1.12	2	3.00
DPC集積病院7	1698	8.84	1.27	2	3.00
DPC集積病院8	1470	8.97	1.58	2	3.00
DPC集積病院9	95	10.27	1.79	2	2.00
DPC集積病院10	279	10.39	1.75	2	3.00
DPC集積病院11	1384	10.52	1.17	2	2.00
DPC集積病院12	668	10.71	1.23	2	2.00
DPC集積病院13	603	11.09	1.11	2	4.00
DPC集積病院14	603	11.09	1.11	2	4.00
DPC集積病院15	702	11.17	1.32	2	3.00
DPC集積病院16	1402	11.21	1.34	2	4.00
DPC集積病院17	109	11.27	1.28	2	3.50
DPC集積病院18	622	11.59	1.22	2	4.00
DPC集積病院19	788	11.62	1.31	2	4.00
DPC集積病院20	1574	11.62	1.31	2	4.00
DPC集積病院21	1874	11.80	1.25	2	4.00
DPC集積病院22	1874	11.80	1.25	2	4.00
DPC集積病院23	250	11.82	1.18	2	4.00
DPC集積病院24	1230	12.08	1.44	2	3.00
DPC集積病院25	1057	12.13	1.28	2	5.00
DPC集積病院26	2754	12.17	1.31	2	3.00
DPC集積病院27	139	12.33	0.93	2	4.00
DPC集積病院28	139	12.33	0.93	2	4.00
DPC集積病院29	863	12.48	1.34	2	3.00
DPC集積病院30	2600	12.48	1.22	2	3.00
DPC集積病院31	1308	12.53	1.33	2	3.00
DPC集積病院32	1703	12.67	1.37	2	3.00
DPC集積病院33	1350	12.71	1.32	2	3.00
DPC集積病院34	1350	12.71	1.32	2	3.00
DPC集積病院35	283	12.78	1.04	2	4.00
DPC集積病院36	3273	12.83	1.31	2	3.00
DPC集積病院37	5271	12.93	1.28	2	4.00
DPC集積病院38	2433	12.94	1.37	2	3.00
DPC集積病院39	231	12.95	1.43	2	4.00
DPC集積病院40	2164	12.95	1.43	2	4.00
DPC集積病院41	6190	13.01	1.26	2	4.00
DPC集積病院42	4595	13.10	1.04	2	5.00
DPC集積病院43	880	13.12	1.40	2	4.00
DPC集積病院44	2441	13.12	1.25	2	4.00
DPC集積病院45	3663	13.14	1.18	2	4.00
DPC集積病院46	1203	13.15	1.44	2	3.00
DPC集積病院47	3053	13.23	1.23	2	4.00
DPC集積病院48	2635	13.23	1.30	2	4.00
DPC集積病院49	2527	13.31	1.22	2	3.00
DPC集積病院50	1777	13.36	1.09	2	3.00
DPC集積病院51	435	13.39	1.47	2	3.00
DPC集積病院52	435	13.39	1.47	2	3.00
DPC集積病院53	3788	13.44	1.16	2	5.00
DPC集積病院54	257	13.49	1.28	2	4.00
DPC集積病院55	1893	13.49	1.29	2	3.00
DPC集積病院56	2817	13.53	1.14	2	5.00
DPC集積病院57	325	13.59	1.00	2	4.00
DPC集積病院58	325	13.59	1.00	2	4.00
DPC集積病院59	445	13.59	1.08	2	4.00
DPC集積病院60	545	13.59	1.08	2	4.00
DPC集積病院61	410	13.59	0.75	2	6.00
DPC集積病院62	577	13.63	1.11	2	4.00
DPC集積病院63	926	13.65	1.18	2	4.00
DPC集積病院64	1283	13.65	1.29	2	4.00
DPC集積病院65	1283	13.70	1.29	2	4.00
DPC集積病院66	729	13.71	1.29	2	4.50
DPC集積病院67	4696	13.71	1.15	2	4.00
DPC集積病院68	1538	13.74	1.25	2	3.00
DPC集積病院69	1794	13.75	1.06	2	3.00
DPC集積病院70	1670	13.75	1.13	2	4.00
DPC集積病院71	1670	13.80	1.12	2	4.00
DPC集積病院72	2552	13.80	1.21	2	5.00
DPC集積病院73	2331	13.83	1.20	2	4.00
DPC集積病院74	2764	13.84	1.22	2	3.00
DPC集積病院75	1097	13.88	1.37	2	3.00
DPC集積病院76	1123	13.90	1.16	2	4.00
DPC集積病院77	2077	13.96	1.23	2	5.00
DPC集積病院78	2077	13.96	1.23	2	5.00
DPC集積病院79	1172	13.98	1.39	2	2.00
DPC集積病院80	2451	14.02	1.24	2	4.00
DPC集積病院81	224	14.02	1.22	2	4.00
DPC集積病院82	2633	14.04	1.12	2	4.00
DPC集積病院83	3045	14.07	1.12	2	4.00
DPC集積病院84	4181	14.08	1.19	2	4.00
DPC集積病院85	4106	14.08	1.27	2	4.00
DPC集積病院86	2390	14.12	1.23	2	5.00
DPC集積病院87	1646	14.12	1.21	2	4.00
DPC集積病院88	4248	14.14	1.26	2	5.00
DPC集積病院89	2662	14.14	1.21	2	4.00
DPC集積病院90	2662	14.14	1.21	2	4.00
DPC集積病院91	1059	14.18	1.24	2	5.00
DPC集積病院92	2269	14.18	1.15	2	5.00
DPC集積病院93	3274	14.19	1.21	2	3.00
DPC集積病院94	5895	14.21	1.39	2	3.00
DPC集積病院95	5895	14.21	1.39	2	3.00
DPC集積病院96	737	14.29	1.26	1	4.00
DPC集積病院97	1579	14.33	1.07	2	3.00
DPC集積病院98	2365	14.34	1.16	2	4.00
DPC集積病院99	4350	14.35	1.20	1	5.00
DPC集積病院100	2716	14.36	1.25	2	4.00
DPC集積病院101	1363	14.36	1.17	2	4.00
DPC集積病院102	1363	14.36	1.17	2	4.00
DPC集積病院103	2322	14.36	1.22	2	4.00
DPC集積病院104	2536	14.41	1.25	2	3.00
DPC集積病院105	1463	14.43	1.09	2	4.00
DPC集積病院106	1861	14.46	1.23	2	4.00
DPC集積病院107	1861	14.46	1.23	2	4.00

施設名	平均1日当り				
	度数	平均値	変動係数	最小値	最大値
DPC準備病院108	2708	14.49	1.30	2	4.00
DPC準備病院109	1440	14.60	1.33	2	3.00
DPC準備病院110	2952	14.53	1.29	2	5.00
DPC準備病院111	3640	14.53	1.09	2	5.00
DPC準備病院112	1634	14.54	1.26	2	4.00
DPC準備病院113	1740	14.55	1.16	2	5.00
DPC準備病院114	1349	14.60	1.20	2	3.00
DPC準備病院115	2445	14.61	1.28	2	3.00
DPC準備病院116	2445	14.61	1.28	2	3.00
DPC準備病院117	2724	14.65	1.25	2	4.00
DPC準備病院118	4569	14.66	1.07	2	5.00
DPC準備病院119	1441	14.67	1.22	2	4.00
DPC準備病院120	2836	14.67	1.17	2	5.00
DPC準備病院121	1714	14.71	1.29	2	4.00
DPC準備病院122	3223	14.71	1.27	2	5.00
DPC準備病院123	3123	14.74	1.27	2	5.00
DPC準備病院124	763	14.75	1.29	2	4.00
DPC準備病院125	3989	14.75	1.07	2	4.00
DPC準備病院126	4698	14.75	1.15	2	4.00
DPC準備病院127	3567	14.76	1.21	2	4.00
DPC準備病院128	2445	14.76	1.28	2	3.00
DPC準備病院129	2603	14.78	1.08	2	2.00
DPC準備病院130	3223	14.79	1.36	2	2.00
DPC準備病院131	715	14.79	1.16	2	4.00
DPC準備病院132	104	14.83	1.34	2	3.00
DPC準備病院133	918	14.85	1.22	2	4.00
DPC準備病院134	2665	14.86	1.28	2	3.00
DPC準備病院135	3000	14.87	1.13	2	4.00
DPC準備病院136	3000	14.87	1.13	2	4.00
DPC準備病院137	714	14.88	1.30	2	2.00
DPC準備病院138	1761	14.89	1.19	2	4.00
DPC準備病院139	1361	14.91	1.28	2	4.00
DPC準備病院140	1816	14.91	1.19	2	4.00
DPC準備病院141	1619	14.92	1.19	2	4.00
DPC準備病院142	3956	14.98	1.18	2	4.00
DPC準備病院143	740	14.98	1.20	2	3.25
DPC準備病院144	453	14.98	1.07	2	4.00
DPC準備病院145	2075	14.99	1.27	2	4.00
DPC準備病院146	3000	15.00	0.96	2	6.00
DPC準備病院147	3165	15.00	0.96	2	6.00
DPC準備病院148	1038	15.09	1.39	2	3.00
DPC準備病院149	2722	15.11	1.25	2	3.00
DPC準備病院150	3325	15.11	1.18	2	4.00
DPC準備病院151	2360	15.11	1.29	2	4.00
DPC準備病院152	1278	15.11	1.11	2	3.00
DPC準備病院153	1378	15.11	1.11	2	3.00
DPC準備病院154	1668	15.13	1.26	2	5.00
DPC準備病院155	3769	15.13	1.25	2	4.00
DPC準備病院156	3983	15.14	1.25	2	4.00
DPC準備病院157	1756	15.16	1.20	2	4.00
DPC準備病院158	1195	15.19	1.18	2	4.00
DPC準備病院159	1358	15.19	1.18	2	4.00
DPC準備病院160	1714	15.22	1.27	2	4.00
DPC準備病院161	5253	15.22	1.15	2	4.00
DPC準備病院162	3497	15.25	1.18	2	4.00
DPC準備病院163	2515	15.26	1.11	2	5.00
DPC準備病院164	1533	15.27	0.76	2	11.00
DPC準備病院165	4237	15.29	1.18	2	5.00
DPC準備病院166	669	15.30	1.07	2	4.00
DPC準備病院167	869	15.31	1.02	2	4.00
DPC準備病院168	3946	15.32	1.20	2	4.00
DPC準備病院169	1866	15.38	1.34	2	4.00
DPC準備病院170	1935	15.41	1.12	2	4.00
DPC準備病院171	1935	15.41	1.12	2	4.00
DPC準備病院172	1865	15.41	1.16	2	4.00
DPC準備病院173	1865	15.41	1.16	2	4.00
DPC準備病院174	1471	15.42	1.25	2	4.00
DPC準備病院175	1741	15.42	1.21	2	5.00
DPC準備病院176	728	15.42	0.77	2	7.00
DPC準備病院177	2560	15.43	1.42	2	6.00
DPC準備病院178	2560	15.43	1.42	2	5.00
DPC準備病院179	359	15.43	1.14	2	3.00
DPC準備病院180	957	15.44	1.22	2	4.00
DPC準備病院181	2541	15.45	1.25	2	4.00
DPC準備病院182	2553	15.46	1.23	2	4.00
DPC準備病院183	3594	15.47	1.13	2	4.00
DPC準備病院184	594	15.47	1.13	2	3.00
DPC準備病院185	639	15.48	1.42	2	3.00
DPC準備病院186	2087	15.49	1.25	2	5.00
DPC準備病院187	3715	15.49	1.26	2	4.00
DPC準備病院188	1550	15.50	1.30	2	4.00
DPC準備病院189	1119	15.50	1.33	2	4.00
DPC準備病院190	1132	15.51	1.31	2	4.00
DPC準備病院191	2106	15.55	1.25	2	5.00
DPC準備病院192	1413	15.56	1.11	2	5.00
DPC準備病院193	3667	15.56	1.17	2	5.00
DPC準備病院194	279	15.56	1.25	2	4.00
DPC準備病院195	2977	15.60	1.09	2	5.00
DPC準備病院196	288	15.62	0.95	2	5.00
DPC準備病院197	5915	15.63	1.18	2	5.00
DPC準備病院198	1130	15.63	1.18	2	2.00
DPC準備病院199	1130	15.63	1.18	2	2.00
DPC準備病院200	1195	15.63	1.12	2	5.00
DPC準備病院201	3262	15.64	1.19	2	5.00
DPC準備病院202	1891	15.66	1.11	2	5.00
DPC準備病院203	1891	15.66	1.11	2	5.00
DPC準備病院204	2622	15.68	1.23	2	4.00
DPC準備病院205	949	15.69	1.12	2	5.00
DPC準備病院206	2891	15.69	1.20	2	4.00
DPC準備病院207	3046	15.72	1.28	2	4.00
DPC準備病院208	2813	15.76	1.19	2	5.00
DPC準備病院209	2813	15.76	1.19	2	5.00
DPC準備病院210	4195	15.78	1.14	2	5.00
DPC準備病院211	1804	15.78	1.20	2	5.00
DPC準備病院212	2016	15.79	1.34	2	4.00
DPC準備病院213	2033	15.79	1.36	2	4.00
DPC準備病院214	1121	15.81	1.21	2	4.00

施設名	平均1日当り				
	度数	平均値	変動係数	最小値	最大値
DPC準備病院215	1831	15.82	1.34	2	4.00
DPC準備病院216	1584	15.81	1.24	2	4.00
DPC準備病院217	2067	15.85	1.22	2	4.00
DPC準備病院218	2295	15.86	1.17	2	6.00
DPC準備病院219	1866	15.88	1.17	2	5.00
DPC準備病院220	1546	15.89	1.21	2	4.00
DPC準備病院221	1327	15.99	1.36	2	4.00
DPC準備病院222	1333	16.00	1.25	2	4.00
DPC準備病院223	1727	16.02	1.11	2	5.00
DPC準備病院224	4524	16.04	1.24	2	4.50
DPC準備病院225	3062	16.05	1.25	2	4.00
DPC準備病院226	533	16.06	1.18	2	4.50
DPC準備病院227	3813	16.07	1.18	2	4.00
DPC準備病院228	1687	16.08	1.18	2	4.00
DPC準備病院229	245	16.10	1.18	2	4.00
DPC準備病院230	1743	16.15	1.18	2	4.00
DPC準備病院231	1808	16.15	1.19	2	4.00
DPC準備病院232	729	16.16	1.40	2	4.00
DPC準備病院233	2154	16.16	1.29	2	5.00
DPC準備病院234	3023	16.19	1.27	2	4.00
DPC準備病院235	1670	16.20	1.31	2	4.00
DPC準備病院236	716	16.21	1.32	2	2.00
DPC準備病院237	2137	16.21	1.22	2	5.00
DPC準備病院238	1740	16.22	1.35	2	4.00
DPC準備病院239	635	16.22	1.18	2	4.00
DPC準備病院240	1933	16.23	1.21	2	5.00
DPC準備病院241	1858	16.23	1.16	2	4.00
DPC準備病院242	2195	16.28	1.21	2	4.00
DPC準備病院243	1120	16.29	1.00	2	6.00
DPC準備病院244	1181	16.29	1.21	2	4.00
DPC準備病院245	602	16.30	1.29	2	3.00
DPC準備病院246	1435	16.32	1.37	2	3.00
DPC準備病院247	1950	16.34	1.10	2	5.00
DPC準備病院248	1155	16.34	1.15	2	5.00
DPC準備病院249	3315	16.36	1.18	2	5.00
DPC準備病院250	3534	16.37	1.08	2	5.00
DPC準備病院251	2881	16.39	1.36	2	4.00
DPC準備病院252	1377	16.50	1.31	2	6.00
DPC準備病院253	1277	16.50	1.23	2	5.00
DPC準備病院254	1465	16.60	1.23	2	5.00
DPC準備病院255	1822	16.47	1.29	2	4.00
DPC準備病院256	1060	16.48	1.17	2	5.00
DPC準備病院257	1521	16.49	1.23	2	5.00
DPC準備病院258	1270	16.50	1.27	2	4.00
DPC準備病院259	458	16.51	1.14	2	5.00
DPC準備病院260	3348	16.52	1.12	1	5.00
DPC準備病院261	454	16.54	1.06	2	5.00
DPC準備病院262	1446	16.55	1.26	2	3.00
DPC準備病院263	1489	16.57	0.99	2	6.00
DPC準備病院264	1277	16.59	1.31	2	6.00
DPC準備病院265	1377	16.59	1.31	2	6.00
DPC準備病院266	1465	16.60	1.23	2	5.00
DPC準備病院267	1222	16.61	1.26	2	4.00
DPC準備病院268	263	16.62	1.18	2	3.00
DPC準備病院269	1745	16.63	1.16	2	4.00
DPC準備病院270	2322	16.64	1.06	2	6.00
DPC準備病院271	2023	16.67	1.17	2	4.00
DPC準備病院272	2023	16.67	1.17	2	4.00
DPC準備病院273	2360	16.71	1.24	2	4.00
DPC準備病院274	5066	16.72	1.23	2	5.00
DPC準備病院275	1495	16.73	1.20	1	5.00
DPC準備病院276	634	16.76	0.93	2	10.00
DPC準備病院277	2287	16.80	1.12	2	6.00
DPC準備病院278	2305	16.88	1.23	2	5.00
DPC準備病院279	1792	16.89	1.32	2	5.00
DPC準備病院280	157	16.89	1.18	2	4.00
DPC準備病院281	1991	16.91	1.03	2	6.00
DPC準備病院282	2393	16.93	1.17	2	5.00
DPC準備病院283	2393	16.93	1.17	2	5.00
DPC準備病院284	3150	16.98	1.30	2	5.00
DPC準備病院285	2294	16.98	1.25	2	5.00
DPC準備病院286	1415	16.99	1.18	2	4.00
DPC準備病院287	2465	17.02	1.08	2	6.00
DPC準備病院288	1413	17.04	1.06	2	6.00
DPC準備病院289	397	17.08	1.27	2	4.00
DPC準備病院290	3646	17.09	1.22	1	4.00
DPC準備病院291	1341	17.12	1.20	2	5.00
DPC準備病院292	1866	17.14	1.19	2	4.00
DPC準備病院293	1866	17.15	1.19	2	4.00
DPC準備病院294	813	17.18	1.12	2	4.00
DPC準備病院295	163	17.18	0.96	2	3.00
DPC準備病院296	2061	17.19	1.18	1	5.00
DPC準備病院297	1052	17.22	1.23	2	4.00
DPC準備病院298	320	17.24	1.48	2	3.00
DPC準備病院299	689	17.26	1.06	2	5.00
DPC準備病院300	1351	17.30	1.13	2	5.00
DPC準備病院301	894	17.33	1.14	2	4.00
DPC準備病院302	1397	17.38	1.14	2	4.00
DPC準備病院303	2662	17.41	1.03	2	5.00
DPC準備病院304	681	17.45	1.31	2	4.00
DPC準備病院305	2916	17.47	1.11	2	5.00
DPC準備病院306	2043	17.52	1.19	2	4.00
DPC準備病院307	979	17.53	1.34	2	4.00
DPC準備病院308	534	17.53	1.14	2	5.00
DPC準備病院309	2126	17.59	1.16	1	5.00
DPC準備病院310	1105	17.60	1.17	2	4.00
DPC準備病院311	2356	17.64	1.09	2	5.00
DPC準備病院312	1896	17.66	1.15	2	6.00
DPC準備病院313	874	17.71	0.93	2	8.00
DPC準備病院314	751	17.74	1.08	2	3.00

施設名	度数	平均値	変動係数	平均1日当り				
				最小値	1/5	2/5	3/5	最大値
DPC準備病院222	874	17.75	1.10	2	6.00	11.00	21.00	149
DPC準備病院223	770	17.81	1.24	2	5.00	9.00	23.00	205
DPC準備病院224	476	17.81	1.24	2	5.00	9.00	23.00	134
DPC準備病院225	3223	17.68	1.13	2	5.00	10.00	23.00	194
DPC準備病院226	2664	17.92	1.23	2	4.00	9.00	21.75	165
DPC準備病院227	1855	17.96	1.17	2	4.00	10.00	23.00	165
DPC準備病院228	670	17.97	1.14	2	4.00	12.00	23.00	150
DPC準備病院229	459	18.00	1.13	2	5.00	13.00	24.00	130
DPC準備病院230	187	18.04	1.31	2	3.00	10.00	21.00	159
DPC準備病院231	1427	18.10	1.04	2	6.00	12.00	23.00	146
DPC準備病院232	1514	18.17	1.18	2	4.00	11.00	23.00	194
DPC準備病院233	1634	18.18	1.07	1	6.00	11.00	23.00	172
DPC準備病院234	1385	18.19	0.97	2	6.00	13.00	24.00	166
DPC準備病院235	1848	18.20	1.08	2	6.00	13.00	24.00	166
DPC準備病院236	195	18.26	1.09	2	6.00	13.00	22.00	135
DPC準備病院237	1512	18.30	1.09	2	6.00	11.00	23.00	197
DPC準備病院238	1628	18.31	1.22	2	4.00	11.00	22.00	172
DPC準備病院239	1391	18.36	1.25	2	4.00	9.00	23.00	177
DPC準備病院240	2228	18.38	1.16	2	5.00	11.00	22.00	197
DPC準備病院241	1868	18.41	1.23	2	4.00	10.00	23.00	184
DPC準備病院242	1365	18.41	1.23	2	4.00	9.00	23.00	184
DPC準備病院243	873	18.44	1.19	2	6.00	11.00	21.00	171
DPC準備病院244	529	18.67	1.13	2	5.00	12.00	23.00	129
DPC準備病院245	1097	18.71	0.95	2	6.00	16.00	28.00	129
DPC準備病院246	419	18.76	1.24	2	3.00	10.00	22.00	133
DPC準備病院247	183	18.84	1.13	2	6.00	13.00	25.00	145
DPC準備病院248	2323	18.84	1.04	2	5.00	13.00	25.00	145
DPC準備病院249	1014	18.84	1.10	2	5.00	12.00	25.25	188
DPC準備病院250	1865	19.01	1.00	2	7.00	13.00	24.00	186
DPC準備病院251	1164	19.03	1.27	2	4.00	9.00	24.00	193
DPC準備病院252	571	19.14	1.29	2	4.00	9.00	24.00	190
DPC準備病院253	1324	19.14	1.13	2	6.00	13.00	25.00	156
DPC準備病院254	925	19.30	1.13	2	5.00	12.00	25.25	156
DPC準備病院255	693	19.43	1.08	2	5.00	12.00	25.00	187
DPC準備病院256	1168	19.44	1.24	2	5.00	10.00	25.00	181
DPC準備病院257	1154	19.61	1.21	2	4.00	11.00	25.00	185
DPC準備病院258	395	19.68	1.22	2	6.00	10.50	25.00	179
DPC準備病院259	1145	19.80	1.16	2	6.00	12.00	24.50	173
DPC準備病院260	1445	19.80	1.16	2	6.00	12.00	24.50	173
DPC準備病院261	2860	20.11	1.08	2	7.00	12.00	25.00	179
DPC準備病院262	972	20.17	1.14	2	4.00	12.50	26.00	184
DPC準備病院263	830	20.48	1.29	2	5.00	10.00	25.00	190
DPC準備病院264	1759	21.02	1.23	2	4.00	12.00	26.00	180
DPC準備病院265	1363	21.02	1.16	2	4.00	12.00	26.00	180
DPC準備病院266	971	21.36	1.36	2	3.00	13.00	24.00	206
DPC準備病院267	721	22.30	1.12	2	6.00	13.00	29.00	173
DPC準備病院268	1334	23.20	1.00	2	8.00	16.00	29.00	152
DPC準備病院269	446	23.31	1.18	2	4.00	13.00	30.00	144
DPC準備病院270	329	23.76	0.85	2	8.00	16.00	33.50	126
DPC準備病院271	329	23.76	0.85	2	8.00	16.00	33.50	126
DPC準備病院全体	653533	15.36	1.22	1	4.00	9.00	18.00	212

施設名	平成15年									
	施設数	平均値	変動係数	最小値	7～12月退院患者					最大値
					25	50	75			
札幌医科大学附属病院	6189	18.68	1.08	2	6.00	12.00	23.00	195		
北海道大学病院	6390	18.81	1.08	2	6.00	12.00	23.00	209		
旭川医科大学病院	4235	18.03	1.10	2	6.00	12.00	22.00	193		
岩手医科大学病院	6896	18.33	1.14	2	6.00	11.00	22.00	212		
東北大学医学部附属病院	7424	20.28	1.15	2	5.00	12.00	25.00	216		
秋田大学医学部附属病院	3860	21.99	1.14	2	6.00	13.00	28.00	216		
山形大学医学部附属病院	3719	20.55	1.17	2	6.00	12.00	25.00	226		
福島県立医科大学附属病院	5278	18.91	1.17	2	6.00	12.00	23.00	213		
白根会立総合病院	10447	15.07	1.10	2	5.00	10.00	18.00	200		
札幌医科大学附属病院	10553	16.97	1.11	1	6.00	11.00	21.00	228		
群馬大学医学部附属病院	5564	16.99	1.26	2	5.00	9.00	20.00	210		
埼玉医科大学病院	10949	16.55	1.29	2	5.00	10.00	19.00	233		
山梨医科大学附属病院	5487	16.74	1.15	2	6.00	10.00	20.00	228		
東京女子医科大学病院	8913	14.56	1.18	2	4.00	9.00	16.00	244		
東京医科大学病院	8594	15.05	1.27	2	5.00	8.00	17.00	205		
東京女子医科大学病院	10764	15.84	1.04	1	6.00	11.00	20.00	229		
慶應義塾大学病院	10953	14.02	1.29	1	4.00	8.00	16.00	240		
日本医科大学付属病院	7936	19.56	1.16	2	5.00	12.00	24.00	227		
聖隷湘南大学病院	8194	15.41	1.14	2	6.00	10.00	21.00	226		
聖隷聖人大学病院	6672	18.17	1.24	2	5.00	10.00	21.00	226		
日本大学医学部付属病院	8296	17.20	1.20	1	6.00	10.00	20.00	208		
日本大学医学部付属病院	8102	17.21	1.19	2	5.00	10.00	21.00	256		
香川大学医学部附属病院	7651	19.77	1.26	1	5.00	10.00	24.00	249		
香川大学医学部附属病院	9948	15.13	1.20	2	5.00	9.00	18.00	223		
香川大学医学部附属病院	7243	15.85	1.13	2	6.00	10.00	19.00	226		
香川大学医学部附属病院	10577	15.65	1.13	2	5.00	10.00	18.00	235		
福井市立大学附属病院	4910	16.09	1.23	1	5.00	10.00	19.00	223		
北里大学病院	9641	14.84	1.27	2	4.00	8.00	16.00	213		
新潟大学医学部附属病院	9591	12.92	1.34	2	3.00	7.00	15.00	211		
新潟大学医学部附属病院	8355	16.80	1.26	2	5.00	10.00	20.00	252		
新潟大学医学部附属病院	8358	16.80	1.26	2	5.00	10.00	20.00	252		
新潟大学医学部附属病院	3938	21.28	1.15	2	6.00	12.00	27.00	205		
新潟大学医学部附属病院	5962	20.09	1.19	2	5.00	12.00	25.00	230		
新潟大学医学部附属病院	5972	21.33	1.14	2	6.00	13.00	27.00	237		
神村大学医学部附属病院	3607	21.28	1.16	2	6.00	13.00	26.00	212		
山梨大学医学部附属病院	4547	18.24	1.30	2	6.00	12.00	22.00	205		
山梨大学医学部附属病院	4547	18.24	1.30	2	6.00	12.00	22.00	205		
山梨大学医学部附属病院	5102	15.58	1.32	1	4.00	9.00	18.00	222		
山梨大学医学部附属病院	4210	17.82	1.21	2	5.00	10.00	22.00	216		
石川県立大学病院	5446	19.67	1.17	2	6.00	12.00	24.00	250		
藤田保健衛生大学病院	9939	19.13	1.27	2	5.00	11.00	22.00	232		
岩手医科大学病院	7408	14.84	1.34	1	4.00	9.00	17.00	250		
三井物産大学病院	4623	18.72	1.23	1	5.00	11.00	22.00	200		
三井物産大学病院	4623	18.72	1.23	1	5.00	11.00	22.00	200		
京都府立医科大学附属病院	4693	16.72	1.16	2	5.00	11.00	21.00	186		
京都府立医科大学附属病院	5881	18.10	1.27	1	5.00	11.00	22.00	270		
京都府立医科大学附属病院	7519	20.12	1.11	1	6.00	13.00	25.00	220		
京都府立医科大学附属病院	6767	16.98	1.19	2	6.00	10.00	20.00	229		
京都府立医科大学附属病院	9448	14.89	1.12	2	5.00	10.00	19.00	245		
京都府立医科大学附属病院	6922	19.52	0.98	2	7.00	14.00	25.00	215		
国立循環器病センター	4770	18.56	1.05	2	7.00	14.00	23.00	251		
大阪大学医学部附属病院	7324	18.75	1.09	2	7.00	13.00	22.00	216		
大阪大学医学部附属病院	8121	16.78	1.19	2	4.00	10.00	21.00	254		
大阪大学医学部附属病院	5491	20.66	1.10	2	6.00	13.00	26.00	226		
和歌山県立医科大学附属病院	6141	18.29	1.13	2	6.00	12.00	22.00	225		
和歌山県立医科大学附属病院	5318	17.68	1.16	2	5.00	11.00	22.00	237		
鳥取大学医学部附属病院	4148	19.51	1.15	2	6.00	12.00	24.00	216		
鳥取大学医学部附属病院	6295	16.64	1.08	2	5.00	11.00	21.00	221		
山形県立大学附属病院	6148	17.72	1.17	2	5.00	11.00	22.00	214		
山形県立大学附属病院	5512	17.14	1.17	2	5.00	11.00	21.00	216		
徳島大学病院	4489	19.10	1.13	2	6.00	12.00	23.00	185		
香川大学病院	4224	19.08	1.15	2	5.00	12.00	24.00	241		
香川大学医学部附属病院	3861	20.23	1.08	2	7.00	13.00	25.00	226		
香川大学医学部附属病院	6819	17.58	1.06	2	6.00	13.00	23.00	238		
香川大学医学部附属病院	7463	21.49	1.05	2	7.00	15.00	28.00	235		
香川大学医学部附属病院	4967	18.66	0.94	2	8.00	14.00	23.00	211		
九州大学病院	8729	19.56	1.06	2	8.00	13.00	24.00	259		
佐賀大学医学部附属病院	4161	19.09	1.10	2	6.00	13.00	22.00	224		
佐賀大学医学部附属病院	6221	21.47	1.05	2	7.00	15.00	28.00	225		
佐賀大学医学部附属病院	4450	18.82	1.02	2	6.00	13.00	24.00	223		
宮崎大学医学部附属病院	3893	21.84	1.02	2	8.00	15.00	28.00	198		
鹿児島大学病院	4169	23.38	1.01	2	8.00	16.00	29.00	231		
琉球大学医学部附属病院	3667	20.46	1.20	1	5.00	11.00	25.00	197		
平成15年度DPC対象病院全体	531953	17.71	1.17	1	5.00	11.00	22.00	270		

施設名	平成16年度							
	施設数	平均値	変動係数	最小値	最大値	7/5		
医療法人真心会病院	870	19.66	1.41	2	500	10.00	22.00	214
医療法人協栄会病院	134	11.19	1.19	7	400	8.00	16.00	53
医療法人仁会生協済仁会病院	2651	13.80	1.34	2	4,000	3.00	18.00	242
医療法人社団カシオライオン日神記念病院	6661	12.11	1.34	2	4,000	6.00	14.00	227
医療法人社団カシオライオン日神記念病院	3645	13.58	1.27	2	3,000	7.00	16.00	188
山形社会医療病院	3041	14.04	1.17	2	5,000	8.00	16.00	167
東北社会医療病院	3797	15.40	1.21	2	3,000	10.00	20.00	199
山形社会医療病院	3520	14.40	1.23	2	4,000	6.00	17.00	185
山形社会医療病院	3520	14.40	1.23	2	4,000	6.00	17.00	185
独立行政法人国立病院機構山形医療センター	5840	16.92	1.11	2	6,000	10.00	21.00	227
財団法人竹田綜合病院	5374	15.72	1.38	2	4,000	8.00	18.00	241
社会保険 本佐病院	1954	18.11	1.09	2	6,000	12.00	23.00	170
株式会社日立製作所 日立総合病院	2674	17.89	1.25	2	4,000	7.00	15.00	160
医療法人協栄会東洋薬品総合病院	2550	15.38	1.12	2	5,000	9.00	19.00	177
医療法人協栄会東洋薬品総合病院	2550	15.38	1.12	2	5,000	9.00	19.00	177
医療法人社団種谷会田町種谷外科看護専門学校	3076	12.51	1.29	2	3,000	6.00	16.00	154
埼玉協栄総合病院	2759	14.50	1.23	2	5,000	9.00	16.00	178
社会保険大野総合病院	327	16.30	1.28	2	4,000	10.00	19.00	199
医療法人社団興業会戸田中央総合病院	4138	14.65	1.36	2	4,000	8.00	16.00	204
独立行政法人国立病院機構埼玉病院	3449	14.99	1.28	2	4,000	6.00	16.00	250
独立行政法人国立病院機構埼玉病院	3449	14.99	1.28	2	4,000	6.00	16.00	250
独立行政法人国立病院機構埼玉医療センター	3462	16.90	1.22	1	5,000	8.00	20.00	229
社会保険中央総合病院	4441	14.59	1.20	2	5,000	8.00	17.00	188
東亜社会医療病院	913	18.46	1.12	2	5,000	12.00	23.00	203
東芝病院	2746	14.03	1.23	2	4,000	9.00	17.00	261
東京医療生活協同組合中野総合病院	2719	17.01	1.26	2	5,000	8.00	19.00	214
東京医療生活協同組合中野総合病院	2719	17.01	1.26	2	5,000	8.00	19.00	214
社会保険埼玉中央病院	2065	19.49	1.12	2	5,000	12.00	26.00	173
川崎社会医療病院	2341	13.75	1.49	1	2,000	7.00	15.00	195
藤崎市医師会	812	20.53	1.26	2	4,000	11.00	26.00	239
香川社会医療病院	1834	16.11	1.33	2	3,000	6.00	21.00	195
社会保険山梨病院	1673	16.71	1.18	2	4,000	10.00	21.00	175
社会保険山梨病院	1673	16.71	1.18	2	4,000	10.00	21.00	175
社会保険中央総合病院	7882	14.45	1.32	2	4,000	8.00	16.00	239
社会保険中央総合病院	6841	13.68	1.13	2	5,000	9.00	16.00	177
医療法人社団 洛和会 洛和会豊羽病院	3596	14.42	1.49	1	4,000	8.00	16.00	238
医療法人社団 洛和会 洛和会豊羽病院	3034	16.75	1.04	2	5,000	11.00	21.00	167
医療法人 聖徳会 本上病院	873	15.63	1.26	2	4,000	9.00	19.00	191
医療法人 聖徳会 本上病院	873	15.63	1.26	2	4,000	9.00	19.00	191
医療法人 聖徳会 第一病院	2693	9.64	1.44	2	2,000	6.00	10.00	220
医療法人 聖徳会 第一病院	2179	15.19	1.21	2	4,000	9.00	19.00	192
重ケ江厚生会病院	4010	15.31	1.19	2	5,000	9.00	19.00	219
独立行政法人国立病院機構大阪医療センター	4375	16.39	1.21	2	4,000	10.00	21.00	190
医療法人 聖徳会 中央病院	1247	10.52	1.39	2	3,000	6.00	12.00	174
独立行政法人国立病院機構大阪医療センター	4375	16.39	1.21	2	4,000	10.00	21.00	190
独立行政法人国立病院機構北摂医療センター	2044	14.41	1.13	2	3,000	8.00	14.00	233
財団法人 聖徳会 山崎中央病院	1311	15.22	1.32	2	4,000	8.00	18.00	198
財団法人 聖徳会 山崎中央病院	14302	13.41	1.25	2	3,000	6.00	16.00	240
独立行政法人国立病院機構岡山医療センター	6726	13.92	1.18	2	4,000	9.00	18.00	225
マツダ株式会社 マツダ病院	1993	17.09	1.22	2	5,000	10.00	19.50	198
独立行政法人国立病院機構岡山医療センター	6726	13.92	1.18	2	4,000	9.00	18.00	225
岡山病院 岡山中央病院	3453	16.36	1.26	2	5,000	9.00	20.00	228
岡山病院 岡山中央病院	3453	16.36	1.26	2	5,000	9.00	20.00	228
医療法人 聖徳会 聖マリア病院	7152	15.84	1.10	2	6,000	10.00	20.00	173
社会保険大 聖マリア病院	1159	16.92	0.96	2	6,000	15.00	21.00	167
聖徳病院	7193	15.73	1.19	2	5,000	10.00	19.00	226
独立行政法人国立病院機構九州医療センター	7607	14.43	0.89	2	5,000	11.00	19.00	146
佐賀社会医療病院	4061	18.34	1.18	2	5,000	11.00	23.00	197
佐賀社会医療病院	4061	18.34	1.18	2	5,000	11.00	23.00	197
聖徳保徳近代総合病院	1596	20.79	1.14	2	6,000	13.00	25.50	209
聖徳保徳近代総合病院	2131	14.39	1.12	2	5,000	9.00	17.00	207
聖徳保徳大車中央総合病院	1126	18.24	1.27	2	5,000	11.00	21.00	197
特定医療法人新塚会 中野病院	5374	10.52	1.42	2	3,000	6.00	11.00	264
平成16年度DPC対象病院全体	215518	14.94	1.24	1	4,000	9.00	18.00	264

施設名	平成13年				
	度数	平均値	変動係数	最小値	最大値
DPC準備病院1	1262	7.33	0.87	2	50
DPC準備病院2	1031	8.91	1.38	2	60
DPC準備病院3	1071	8.26	1.01	2	60
DPC準備病院4	1071	8.26	1.01	2	70
DPC準備病院5	1411	9.31	1.50	2	100
DPC準備病院6	344	8.52	1.14	2	50
DPC準備病院7	2541	9.13	1.31	2	60
DPC準備病院8	2218	8.82	1.07	2	60
DPC準備病院9	181	10.91	1.53	2	60
DPC準備病院10	456	9.84	1.64	2	100
DPC準備病院11	2088	10.74	1.28	2	100
DPC準備病院12	985	10.99	1.20	2	100
DPC準備病院13	696	12.07	1.11	2	100
DPC準備病院14	1115	10.75	1.35	2	100
DPC準備病院15	2232	10.89	1.33	2	100
DPC準備病院16	173	11.79	1.18	2	100
DPC準備病院17	1230	11.48	1.21	2	100
DPC準備病院18	1240	11.63	1.40	2	100
DPC準備病院19	2448	11.77	1.23	2	100
DPC準備病院20	1868	11.86	1.40	2	100
DPC準備病院21	1617	12.20	1.30	2	100
DPC準備病院22	3247	11.88	1.32	2	100
DPC準備病院23	305	19.92	1.68	2	100
DPC準備病院24	1291	12.79	1.31	2	100
DPC準備病院25	3841	12.91	1.29	2	100
DPC準備病院26	1999	12.52	1.27	2	100
DPC準備病院27	1031	13.26	1.38	2	100
DPC準備病院28	2495	12.74	1.36	2	100
DPC準備病院29	438	12.55	1.02	2	100
DPC準備病院30	5031	13.35	1.36	2	100
DPC準備病院31	8210	13.10	1.35	2	100
DPC準備病院32	3666	13.95	1.43	2	100
DPC準備病院33	3091	13.51	1.42	2	100
DPC準備病院34	9438	13.28	1.32	2	100
DPC準備病院35	6877	13.11	1.07	2	100
DPC準備病院36	1357	12.89	1.35	2	100
DPC準備病院37	3738	13.00	1.31	2	100
DPC準備病院38	5927	13.13	1.28	2	100
DPC準備病院39	1841	13.17	1.38	2	100
DPC準備病院40	4634	13.48	1.27	2	100
DPC準備病院41	4385	13.43	1.34	2	100
DPC準備病院42	3688	13.18	1.28	2	100
DPC準備病院43	4715	13.58	1.28	2	100
DPC準備病院44	630	12.98	1.52	2	100
DPC準備病院45	5815	13.85	1.19	2	100
DPC準備病院46	418	16.61	1.12	2	100
DPC準備病院47	3073	13.10	1.31	2	100
DPC準備病院48	4853	13.81	1.16	2	100
DPC準備病院49	1389	14.43	1.68	2	100
DPC準備病院50	674	14.76	1.14	2	100
DPC準備病院51	602	13.82	0.74	2	100
DPC準備病院52	896	14.44	1.12	2	100
DPC準備病院53	1499	13.99	1.19	2	100
DPC準備病院54	204	14.11	1.34	2	100
DPC準備病院55	1104	13.86	1.30	2	100
DPC準備病院56	2391	13.50	1.22	2	100
DPC準備病院57	1808	14.24	1.15	2	100
DPC準備病院58	4093	13.93	1.09	2	100
DPC準備病院59	3650	14.94	1.27	2	100
DPC準備病院60	3645	13.90	1.22	2	100
DPC準備病院61	4168	14.27	1.25	2	100
DPC準備病院62	1788	14.91	1.49	2	100
DPC準備病院63	1726	14.82	1.36	2	100
DPC準備病院64	3232	13.91	1.27	2	100
DPC準備病院65	1789	14.24	1.41	2	100
DPC準備病院66	3798	14.31	1.28	2	100
DPC準備病院67	631	15.60	1.16	2	100
DPC準備病院68	5297	14.42	1.25	2	100
DPC準備病院69	6543	14.37	1.24	2	100
DPC準備病院70	6328	14.07	1.30	2	100
DPC準備病院71	3782	14.31	1.24	2	100
DPC準備病院72	2533	14.44	1.26	2	100
DPC準備病院73	2546	14.04	1.21	2	100
DPC準備病院74	3846	14.22	1.22	2	100
DPC準備病院75	1648	14.54	1.28	2	100
DPC準備病院76	3447	14.41	1.16	2	100
DPC準備病院77	4873	14.64	1.29	2	100
DPC準備病院78	9244	14.23	1.10	2	100
DPC準備病院79	1068	15.07	1.37	2	100
DPC準備病院80	2350	14.82	1.10	2	100
DPC準備病院81	3656	14.95	1.24	2	100
DPC準備病院82	6838	14.17	1.22	2	100
DPC準備病院83	4273	14.98	1.31	2	100
DPC準備病院84	2063	14.13	1.22	2	100
DPC準備病院85	917	13.98	1.28	2	100

施設名	平成18年							
	度数	平均値	変動係数	最小値	ハーフサイズ			最大値
DPC準備病院310	1072	1770	1.28	2	25	50	75	688
DPC準備病院311	403	1770	1.37	2	3,000	10,000	21,000	688
DPC準備病院312	4634	1838	1.37	2	3,000	10,000	21,000	688
DPC準備病院313	1530	1723	1.36	2	4,000	8,000	19,250	488
DPC準備病院314	783	1749	1.15	2	5,000	9,000	21,000	453
DPC準備病院315	1408	1767	1.24	2	4,000	9,500	22,000	475
DPC準備病院316	3570	1737	1.18	1	5,000	11,000	19,000	479
DPC準備病院317	1516	1821	1.18	2	4,000	12,000	24,000	233
DPC準備病院318	1876	1821	1.18	2	4,000	12,000	24,000	233
DPC準備病院319	2074	1826	1.17	2	6,000	11,000	22,000	239
DPC準備病院320	1339	1827	1.02	2	8,000	13,000	21,000	197
DPC準備病院321	1203	1803	1.10	2	5,000	11,000	24,000	172
DPC準備病院322	1341	1798	1.11	2	6,000	10,000	20,000	149
DPC準備病院323	2391	1948	1.38	2	4,000	9,000	23,000	230
DPC準備病院324	2391	1948	1.38	2	4,000	9,000	23,000	230
DPC準備病院325	4783	1813	1.16	2	5,000	10,000	23,000	201
DPC準備病院326	3989	1860	1.31	2	4,000	9,000	22,000	260
DPC準備病院327	2735	1791	1.18	2	4,000	10,000	23,000	185
DPC準備病院328	1022	1960	1.21	2	5,000	12,000	23,000	194
DPC準備病院329	699	1832	1.11	2	5,000	13,000	23,000	192
DPC準備病院330	1832	1832	1.11	2	5,000	13,000	23,000	192
DPC準備病院331	1862	1760	1.20	2	3,000	10,000	21,000	198
DPC準備病院332	2154	1816	1.09	2	6,000	12,000	23,000	208
DPC準備病院333	2328	1829	1.22	2	4,000	11,000	23,000	211
DPC準備病院334	2502	1860	1.15	1	6,000	11,000	22,250	233
DPC準備病院335	2177	1848	1.00	2	5,000	13,000	26,000	201
DPC準備病院336	1848	1848	1.00	2	5,000	13,000	26,000	201
DPC準備病院337	582	2118	1.04	2	7,000	14,000	27,750	132
DPC準備病院338	2334	1822	1.11	2	6,000	11,000	22,000	197
DPC準備病院339	2531	1802	1.23	2	4,000	11,000	22,000	202
DPC準備病院340	2145	1816	1.28	2	4,000	9,000	23,000	213
DPC準備病院341	4448	1861	1.20	2	5,000	11,000	23,000	211
DPC準備病院342	2083	1846	1.26	2	3,000	9,000	23,000	182
DPC準備病院343	1385	1793	1.20	2	6,000	11,000	21,000	220
DPC準備病院344	815	1767	1.15	2	5,000	11,000	22,000	155
DPC準備病院345	1638	1924	0.90	2	6,000	16,000	28,000	191
DPC準備病院346	678	1914	1.28	2	4,000	10,000	23,000	172
DPC準備病院347	3656	1899	1.14	2	5,000	12,000	24,000	220
DPC準備病院348	1527	1946	1.14	2	5,000	13,000	26,000	261
DPC準備病院351	2872	1939	0.98	2	7,000	13,000	25,000	196
DPC準備病院352	1815	1818	1.34	2	4,000	9,000	22,000	230
DPC準備病院353	864	1960	1.38	2	4,000	9,000	23,000	184
DPC準備病院354	410	1965	1.28	2	5,000	10,000	23,000	184
DPC準備病院355	410	2045	1.28	2	5,000	10,000	23,000	184
DPC準備病院356	1108	1904	1.07	2	6,000	13,000	24,000	187
DPC準備病院357	1778	1959	1.26	2	5,000	10,000	25,000	187
DPC準備病院358	1807	1950	1.23	2	4,000	11,000	24,000	185
DPC準備病院359	1508	2143	1.30	2	5,280	11,000	27,000	248
DPC準備病院360	2081	1955	1.08	2	7,000	14,000	25,950	230
DPC準備病院361	3688	1958	1.08	2	6,000	14,000	25,950	230
DPC準備病院362	3430	2082	1.11	2	7,000	13,000	26,000	240
DPC準備病院363	1489	2010	1.16	2	4,000	12,000	26,000	184
DPC準備病院364	1266	2205	1.35	2	5,000	11,000	26,000	215
DPC準備病院365	1148	2124	1.23	2	5,000	12,000	26,000	185
DPC準備病院366	2174	2088	1.08	2	3,000	13,000	29,000	214
DPC準備病院367	1106	2297	1.13	2	6,000	13,000	29,000	173
DPC準備病院368	2073	2345	1.02	2	8,000	16,000	30,000	222
DPC準備病院370	633	2294	1.19	2	5,000	13,000	29,500	165
DPC準備病院371	491	2397	0.89	2	8,000	17,000	33,000	136
DPC準備病院全体	1001341	1599	1.28	1	4.00	9.00	15.00	273

在院日数の平均の差に関する検討について

在院日数の平均の差の理由の検討方法について

今回用いた在院日数の平均の差の理由の検討方法について、平均在院日数が2日短縮された事例で説明すると以下のとおり。

(事例に関する前提条件)

平成17年から平成18年にかけてDPC別の在院日数が減少している。

一方で、平成17年から平成18年にかけて、在院日数の長い診断群分類に該当した件数が増加している。

在院日数の平均の30日から28日の現象は、二つの要素(DPC毎の在院日数の変化とDPC毎の患者数の変化)の影響を受けている。

DPC	平成17年		平成18年		平均在院日数の変化	件数の変化(件)
	件数	在院日数(平均)	件数	在院日数(平均)		
010010xx99x0xx	5	20.0	2	15.0	-5	-3
010010xx99x1xx	4	30.0	3	20.0	-10	-1
010010xx99x2xx	3	40.0	5	30.0	-10	2
010010xx99x30x	2	50.0	4	40.0	-10	2
010010xx99x31x	1	10.0	1	20.0	10	0
合計	15	30.0	15	28.0	-2	0

平均の差 -2.0

(在院日数の平均の変化による要因)

DPC毎の患者数の構成を平成17年にそろえると、平成17年から平成18年の各DPCの在院日数の平均の変化による影響のみが評価できる。

下の例では、各DPCの平均在院日数の変化による合計平均在院日数の変化を評価すると、-7日である。

DPC	平成17年		平成18年	
	件数	在院日数(平均)	件数	在院日数(平均)
010010xx99x0xx	5	20.0	5	15.0
010010xx99x1xx	4	30.0	4	20.0
010010xx99x2xx	3	40.0	3	30.0
010010xx99x30x	2	50.0	2	40.0
010010xx99x31x	1	10.0	1	20.0
合計	15	30.0	15	23.0

平均の差 -7.0

(DPC毎の患者数の構成の変化による影響)

DPC毎の在院日数の平均を平成17年にそろえると、平成17年から平成18年のDPC毎の患者数の構成の変化による影響のみが評価できる。

下記の例では、DPC毎の患者数の構成の変化による影響は、+6日である。

DPC	平成17年		平成18年	
	件数	在院日数(平均)	件数	在院日数(平均)
010010xx99x0xx	5	20.0	2	20.0
010010xx99x1xx	4	30.0	3	30.0
010010xx99x2xx	3	40.0	5	40.0
010010xx99x30x	2	50.0	4	50.0
010010xx99x31x	1	10.0	1	10.0
合計	15	30.0	15	36.0

平均の差 6.0

平成16年度DPC対象病院の在院日数の状況(平成17年度と平成18年度の比較)

施設名	平成17年と18年の差の理由の検討											
	平成17年		平成18年		平均の差	平成17年(検証用)		平成18年(検証用)		平均の差(検証用)	平成17年と18年の差の平均	
	データ数	平均	データ数	平均		データ数	平均	データ数	平均		DPC毎の 在院日数 差の影響	DPCの構成の差 による影響
医療法人 頌心会病院	407	16.56	436	19.52	2.95	324	14.82	329	16.97	2.15	1.09	0.14
北海道社会保険病院	2,256	13.04	2,285	13.19	0.15	1,986	12.25	1,981	12.53	0.28	-0.15	0.30
札幌社会保険総合病院	1,902	14.43	1,811	14.49	0.06	1,657	13.33	1,597	13.70	0.37	0.77	-0.42
医療法人 深仁会 手稲深仁会病院	4,214	12.10	4,415	11.77	-0.33	3,794	11.26	3,964	11.20	-0.06	-0.44	0.78
医療法人 社団 カレスアライアンス 日鋼記念病院	2,918	11.87	2,385	13.47	1.60	2,475	10.88	2,058	12.12	1.24	1.27	0.52
医療法人 社団 新日鐵室蘭総合病院	1,894	14.02	1,945	14.15	0.14	1,670	13.26	1,697	12.92	-0.35	-0.03	-0.19
仙台社会保険病院	2,343	14.66	2,440	15.24	0.57	2,136	14.26	2,186	14.94	0.68	-0.47	2.62
東北厚生年金病院	2,458	15.23	2,503	14.41	-0.82	2,229	14.27	2,220	13.32	-0.95	-0.96	0.33
宮城社会保険病院	901	15.85	809	17.42	1.57	755	14.78	693	16.26	1.48	-0.14	1.15
独立行政法人 国立病院機構 仙台医療センター	3,669	18.22	3,734	16.68	-1.54	3,296	16.91	3,317	15.33	-1.58	-1.61	0.40
財団法人 竹田総合病院	3,237	16.23	3,489	15.60	-0.63	2,894	15.51	3,205	14.84	-0.68	-0.11	0.03
社会保険 二本松病院	715	17.50	675	18.46	0.96	550	15.34	524	17.38	2.04	-0.13	2.91
株式会社 日立製作所 日立総合病院	3,744	13.46	3,638	12.84	-0.62	3,417	12.72	3,293	11.92	-0.80	-1.04	-0.33
医療法人 筑波記念会 筑波記念病院	1,231	16.88	1,543	14.58	-2.29	1,057	15.44	1,274	14.10	-1.34	-2.00	0.78
社会保険 群馬中央総合病院	2,147	14.43	2,134	14.56	0.13	1,935	13.70	1,907	13.43	-0.27	-1.07	0.99
医療法人 社団 輝城会 沼田脳神経外科循環器科病院	657	13.23	664	11.73	-1.50	576	11.10	556	11.00	-0.10	-1.06	1.32
埼玉協同病院	2,100	14.15	1,766	14.62	0.47	1,618	13.94	1,580	13.73	-0.20	-1.07	0.20
社会保険 大宮総合病院	588	16.85	606	15.87	-0.97	447	14.31	488	14.25	-0.06	-0.70	2.56
医療法人 社団 東光会 戸田中央総合病院	2,237	14.67	2,722	14.72	0.04	2,040	13.59	2,347	13.18	-0.41	-0.03	0.08
独立行政法人 国立病院機構 埼玉病院	1,990	15.15	2,163	14.93	-0.21	1,763	13.52	1,897	13.60	0.08	0.00	0.06
医療法人 鉄蕉会 亀田総合病院	4,651	15.93	5,224	15.43	-0.51	4,344	15.11	4,770	14.39	-0.72	-0.39	0.39
独立行政法人 国立病院機構 千葉医療センター	2,376	16.09	2,228	16.57	0.48	2,099	14.61	1,979	15.66	1.05	0.86	1.22
社会保険 中央総合病院	2,832	14.95	2,918	14.26	-0.69	2,608	14.06	2,655	13.50	-0.56	0.05	-0.12
城東社会保険病院	619	19.46	615	19.38	-0.08	496	17.20	484	16.92	-0.28	-1.76	1.83
東芝病院	1,739	14.78	1,820	13.75	-1.04	1,528	13.36	1,572	12.37	-0.99	-0.62	0.05
東京医療生活協同組合 中野総合病院	1,643	16.40	1,499	16.55	0.15	1,457	15.46	1,259	15.75	0.29	-0.41	0.80
医療法人 財団 河北総合病院	2,158	13.98	2,243	13.91	-0.07	1,896	13.14	2,012	13.22	0.08	-0.39	0.44
社会保険 横浜中央病院	1,387	17.77	1,309	19.35	1.58	1,068	18.19	1,112	18.60	0.40	-1.23	1.94
川崎社会保険病院	1,767	13.43	1,521	13.16	-0.27	1,530	12.16	1,365	12.00	-0.15	-0.92	0.83
南砺市民病院	595	17.96	543	20.36	2.40	456	15.84	405	18.17	2.33	3.54	0.46
金沢社会保険病院	1,201	16.38	1,204	16.14	-0.24	1,017	15.18	1,023	15.01	-0.18	0.43	0.13
社会保険 山梨病院	960	17.33	1,058	15.80	-1.53	748	15.87	896	14.96	-0.91	0.82	0.09
岐阜社会保険病院	1,420	14.56	1,236	15.24	0.69	1,111	13.34	1,026	14.10	0.76	-0.56	2.88
社会福祉法人 聖隷福祉事業団 総合病院 聖隷浜松病院	4,890	14.49	5,166	13.97	-0.52	4,456	13.68	4,731	13.29	-0.39	0.79	-0.16
社会保険 中京病院	4,388	14.86	4,565	13.51	-1.35	4,002	14.11	4,113	12.90	-1.20	-0.95	-0.05
医療法人 社団 洛和会 洛和会音羽病院	2,209	13.66	2,358	13.39	-0.27	1,911	12.56	2,014	12.56	0.00	-0.05	0.53
医療法人 橋会 東住吉森本病院	2,148	16.83	1,963	17.02	0.20	1,826	16.90	1,766	16.13	-0.77	-0.37	-0.14
医療法人 蒼龍会 井上病院	730	14.00	600	14.79	0.79	599	12.97	510	14.03	1.06	0.15	0.73
松下記念病院	2,349	13.42	2,339	13.76	0.34	2,086	12.76	2,082	12.80	0.03	-0.13	0.60
健康保険組合連合会 大阪中央病院	1,379	12.00	1,729	9.54	-2.47	1,171	11.02	1,476	9.51	-1.51	-1.21	0.19
医療法人 若弘会 若草第一病院	1,480	13.85	1,414	15.62	1.77	1,265	12.91	1,221	14.48	1.57	1.13	0.13
星ヶ丘厚生年金病院	2,764	15.23	2,639	14.98	-0.26	2,497	14.47	2,351	13.77	-0.70	-0.12	-0.18
独立行政法人 国立病院機構 大阪南医療センター	2,659	18.11	2,908	15.91	-2.20	2,405	16.69	2,543	14.62	-2.07	-1.67	0.27
医療法人 伯鳳会 赤穂中央病院	792	12.16	798	10.78	-1.38	631	11.02	591	9.51	-1.52	-1.83	-0.02
独立行政法人 国立病院機構 神戸医療センター	1,296	21.16	1,420	20.04	-1.12	1,051	19.32	1,229	18.48	-0.84	0.04	-0.67
独立行政法人 国立病院機構 岡山医療センター	1,357	19.21	1,387	18.85	-0.36	1,109	17.83	1,125	17.37	-0.46	0.44	-0.26
財団法人 操風会 岡山旭東病院	662	15.83	860	15.45	-0.37	585	15.07	716	14.03	-1.04	0.93	-1.00
財団法人 倉敷中央病院	8,450	14.15	9,315	13.42	-0.73	8,056	13.69	8,765	12.62	-1.07	-1.01	0.09
独立行政法人 国立病院機構 岡山医療センター	3,906	15.25	4,403	13.82	-1.43	3,566	14.52	3,926	13.09	-1.43	-1.54	0.41
マツダ株式会社 マツダ病院	1,401	16.58	1,350	16.82	0.24	1,165	15.07	1,114	15.69	0.61	-0.04	0.42
総合病院 社会保険 徳山中央病院	2,964	15.83	3,037	16.29	0.45	2,653	14.88	2,629	15.25	0.37	0.30	0.93
健康保険 鳴門病院	2,071	15.50	2,034	15.63	0.13	1,818	14.28	1,796	14.52	0.24	-0.35	0.43
医療法人 雪ノ聖母会 聖マリア病院	4,792	16.76	4,755	15.71	-0.14	4,410	16.16	4,402	15.01	-1.15	-0.95	-0.33
社会保険 久留米第一病院	772	17.43	763	16.53	-0.90	638	15.98	615	15.59	-0.39	0.03	-0.94
飯塚病院	4,445	15.81	4,668	15.75	-0.06	4,106	15.00	4,260	15.09	0.08	0.14	0.75
独立行政法人 国立病院機構 九州医療センター	4,787	15.14	4,998	14.42	-0.72	4,503	14.78	4,544	14.20	-0.58	-0.65	0.47
佐賀社会保険病院	872	17.71	927	18.29	0.58	760	16.40	773	17.38	0.98	-0.49	1.86
健康保険 早稲田総合病院	2,064	16.59	2,047	15.85	-0.74	1,804	15.11	1,830	14.98	-0.13	-0.53	0.28
健康保険 八代総合病院	1,388	19.56	954	20.21	0.64	1,029	17.81	807	18.99	1.18	0.51	2.74
健康保険 人吉総合病院	1,295	14.90	1,386	14.26	-0.64	1,076	13.92	1,106	12.56	-1.36	-0.95	0.37
健康保険 天草中央総合病院	890	15.85	744	17.47	1.62	687	13.32	572	15.37	2.05	-0.24	2.21
特定医療法人 敬愛会 中頭病院	3,352	10.96	3,619	10.37	-0.59	3,130	10.28	3,374	9.56	-0.73	-0.43	-0.25
全体	137,508	15.15	140,727	14.74	-0.40	137,253	15.12	140,490	14.71	-0.41	-0.64	0.36

平成18年度DPC対象病院の在院日数の状況(平成17年度と平成18年度の比較)

施設名	平成17年		平成18年		平均の差	平成17年と18年の差の理由の検討						
	データ数		データ数			平成17年(検証用)		平成18年(検証用)		平均の差 (検証用)	平成17年と18年の差の平均 DPC毎の 在院日数 差の影響	DPCの構成の差 による影響
	データ数	平均	データ数	平均		データ数	平均	データ数	平均			
医療法人 北農会 恵み野病院	888	17.24	972	16.27	-0.97	696	14.90	758	14.14	-0.77	-0.94	0.54
埼玉社会保険病院	2,609	16.15	2,960	14.32	-1.83	2,305	14.94	2,620	13.60	-1.34	-0.99	0.68
JFE健康保険組合川鉄千葉病院	2,105	15.26	2,197	14.53	-0.73	1,886	14.36	1,863	13.50	-0.86	-1.53	1.23
千葉社会保険病院	983	18.83	930	16.80	-2.03	824	18.49	805	15.89	-2.59	-2.44	-0.15
福井県済生会病院	3,064	14.64	3,410	14.26	-0.39	2,800	13.77	3,040	13.27	-0.50	-0.55	0.37
長野県厚生農業協同組合連合会 佐久総合病院	3,686	16.02	3,781	15.66	-0.37	3,294	15.38	3,359	14.74	-0.64	-0.93	0.58
三島社会保険病院	1,002	14.39	888	15.21	0.82	803	12.98	743	14.28	1.30	0.00	1.55
医療法人大雄会 総合大雄会病院	576	16.80	1,407	15.03	-1.77	459	14.78	829	14.46	-0.32	0.88	-0.55
トヨタ記念病院	3,524	12.98	3,779	11.97	-1.00	3,207	12.58	3,343	10.88	-1.70	-1.46	-0.11
社会保険京都病院	1,838	17.73	1,883	15.85	-1.89	1,612	16.32	1,607	14.89	-1.43	-1.30	1.05
島根県立中央病院	3,256	15.18	3,610	14.29	-0.88	2,928	14.16	3,176	13.11	-1.06	-1.18	-0.02
医療法人 大成会 福岡記念病院	954	16.50	892	16.69	0.19	695	16.05	669	14.37	-1.68	-1.67	-0.45
独立行政法人国立病院機構熊本医療センター	3,571	14.53	3,619	14.04	-0.49	3,222	13.96	3,177	12.81	-1.15	-1.34	0.49
旭川赤十字病院	3,655	15.16	3,389	15.20	0.04	3,257	14.35	2,980	14.29	-0.07	-0.20	0.70
医療法人 孝仁会 脳路脳神経外科病院	374	21.43	460	16.46	-4.97	319	20.86	350	16.86	-4.00	-2.54	-0.37
総合病院北見赤十字病院	3,041	15.18	3,151	14.34	-0.84	2,697	13.83	2,672	13.21	-0.62	-0.92	1.09
岩手県立中央病院	4,632	15.03	5,007	13.76	-1.27	4,250	14.18	4,628	12.96	-1.22	-1.26	0.71
岩手医科大学付属循環器医療センター	587	19.53	621	17.77	-1.76	510	19.40	578	17.21	-2.19	0.09	-1.98
財団法人 宮城厚生協会 坂総合病院	1,991	15.22	1,946	12.79	-2.42	1,729	14.20	1,671	11.52	-2.68	-2.25	-0.25
みやぎ県南中核病院	1,620	14.85	1,707	14.41	-0.44	1,289	13.27	1,363	12.35	-0.92	-0.49	-0.10
仙台市立病院	2,859	15.42	3,247	14.03	-1.39	2,563	14.04	2,934	12.96	-1.08	-1.00	-0.15
医療法人 青嵐会 本荘第一病院	861	16.59	977	14.61	-1.97	601	17.27	812	13.30	-3.97	-1.85	-0.98
公立藤田総合病院	1,362	18.32	1,219	15.40	-2.93	1,141	16.93	1,024	14.38	-2.55	-2.04	-0.57
財団法人 筑波メディカルセンター 筑波メディカルセンター病院	2,543	14.56	2,633	13.62	-0.93	2,264	13.75	2,356	12.42	-1.33	-0.57	-0.50
株式会社日立製作所 水戸総合病院	1,335	12.81	1,306	12.59	-0.23	1,071	11.93	1,137	10.97	-0.96	-0.39	-0.02
足利赤十字病院	2,899	16.22	2,803	16.62	0.40	2,572	15.36	2,400	15.29	-0.06	-0.85	0.96
済生会宇都宮病院	4,273	15.12	4,551	14.23	-0.89	3,875	14.21	4,051	13.53	-0.68	-0.97	0.90
前橋赤十字病院	3,638	15.13	4,074	13.69	-1.44	3,282	14.26	3,646	12.56	-1.70	-1.63	-0.05
財団法人 脳血管研究所 美原記念病院	275	10.26	284	9.59	-0.67	204	9.61	229	9.25	-0.36	-0.41	-0.17
伊勢崎市民病院	3,484	13.63	3,410	13.98	0.36	3,143	12.95	3,002	12.73	-0.22	0.31	0.43
富岡地域医療事務組合 公立富岡総合病院	2,538	11.74	2,645	11.60	-0.14	2,287	10.96	2,365	10.91	-0.06	-0.16	0.40
社会福祉法人 恩賜財団埼玉県済生会川口総合病院	2,659	15.29	2,851	13.99	-1.90	2,402	14.57	2,480	12.93	-1.64	-1.41	1.01
医療法人 社団 愛友会 上尾中央総合病院	2,830	18.69	3,057	15.35	-3.35	2,507	17.60	2,699	14.66	-2.94	-2.83	0.13
特定医療法人 財団 石心会 狭山病院	2,059	16.35	2,114	16.28	-0.07	1,793	15.23	1,889	15.51	0.28	-0.45	0.37
医療法人 社団 行田総合病院	709	14.61	917	13.48	-1.13	583	13.23	677	12.67	-0.56	0.47	-0.65
医療法人 社団 木下会 千葉西総合病院	2,878	14.25	3,194	13.36	-0.88	2,604	13.39	2,846	12.17	-1.23	-1.28	0.11
財団法人 聖路加国際病院	3,669	11.43	4,093	10.65	-0.78	3,265	10.82	3,679	10.03	-0.79	-0.48	-0.04
日本赤十字社医療センター	4,267	15.32	4,122	14.29	-1.03	3,834	14.47	3,765	13.58	-0.90	-1.40	0.75
医療法人 社団 明芳会 板橋中央総合病院	2,609	14.27	2,574	14.79	0.52	2,213	13.79	2,245	13.83	0.04	-0.55	0.88
財団法人 東京都医療保健協会 練馬総合病院	906	16.56	882	15.41	-1.15	728	15.45	745	14.37	-1.08	-1.18	1.45
医療法人 財団 岩井医療財団 岩井整形外科内科病院	342	13.62	406	15.64	2.02	289	13.75	350	15.58	1.83	1.31	-0.37
青梅市立総合病院	3,221	15.49	3,374	14.34	-1.15	2,859	14.38	3,027	13.14	-1.23	-1.29	-0.09
武蔵野赤十字病院	4,525	13.39	4,646	13.02	-0.37	4,046	12.52	4,163	12.52	0.00	0.49	-0.12
特定医療法人 財団 大和会 東大和病院	1,533	15.86	1,861	13.17	-2.69	1,333	14.67	1,522	12.07	-2.60	-2.74	-0.24
医療法人 五星会 菊名記念病院	1,371	15.50	1,455	14.80	-0.70	1,208	14.36	1,226	13.16	-1.21	-1.86	1.87
医療法人 社団 愛心会 湘南鎌倉総合病院	3,882	12.16	4,557	10.95	-1.21	3,486	11.38	4,206	10.01	-1.37	-0.47	-0.59
J.A. 神奈川県厚生連 相模原協同病院	2,567	16.21	1,956	13.51	-2.69	2,004	15.63	1,734	12.88	-2.75	-2.62	-0.15
J.A. 神奈川県厚生連 伊勢原協同病院	2,103	13.04	1,952	13.18	0.14	1,813	12.06	1,731	12.11	0.05	-0.42	0.42
医療法人 社団 ジャパンメディカルアライアンス 海老名総合病院	2,114	14.36	2,087	15.09	0.73	1,890	13.72	1,844	14.47	0.75	0.61	1.00
特定医療法人 財団 石心会 川崎幸病院	1,288	16.30	1,533	14.84	-1.46	1,081	14.95	1,228	13.72	-1.23	-1.66	0.47
済生会新潟第二病院	2,715	13.68	2,839	13.18	-0.51	2,412	13.02	2,555	12.29	-0.73	-0.59	0.38
社会保険高岡病院	624	21.16	575	15.57	-5.60	460	20.11	454	14.19	-5.92	-3.15	-0.59
特別医療法人 財団 聖心会 恵寿総合病院	1,291	16.63	1,499	12.64	-3.98	1,042	14.70	1,266	11.49	-3.21	-1.01	-2.23
独立行政法人 国立病院機構甲府病院	664	17.95	644	17.29	-0.67	492	17.04	475	16.94	-0.10	-1.53	-0.94
特定医療法人 慈泉会 相澤病院	3,368	14.83	3,644	13.72	-1.11	3,064	14.14	3,300	12.89	-1.25	-1.63	0.64
独立行政法人 国立病院機構長野野病院	1,838	17.78	1,740	17.18	-0.60	1,531	16.08	1,493	15.59	-0.50	-0.53	0.41
岐阜県厚生農業協同組合連合会 中濃厚生病院	2,059	15.57	2,187	14.80	-0.78	1,771	14.08	1,877	13.36	-0.72	-0.67	0.11
医療法人 蘇西厚生会 松波総合病院	1,997	16.07	2,271	12.75	-3.32	1,746	15.07	1,897	11.98	-3.08	-2.68	1.63
総合病院 高山赤十字病院	2,131	15.32	2,142	15.48	0.16	1,764	14.57	1,869	14.58	0.01	-1.06	1.51
社会福祉法人 聖隷福祉事業団総合病院 聖隷三方原病院	4,484	13.37	4,770	14.04	0.67	4,172	12.77	4,399	13.46	0.69	0.84	0.85
医療法人 偕行会 名古屋共立病院	1,386	12.65	1,381	11.64	-1.01	1,203	11.61	1,190	10.53	-1.08	-1.67	0.62
独立行政法人 労働者健康福祉機構 中部労災病院	3,113	16.31	3,408	15.75	-0.56	2,779	15.46	3,056	14.75	-0.71	-0.17	0.53
独立行政法人 国立病院機構名古屋医療センター	3,714	18.92	3,896	17.66	-1.26	3,428	17.94	3,477	16.64	-1.30	-1.95	0.59
四日市社会保険病院	1,084	14.34	1,236	13.19	-1.15	910	12.96	1,014	11.49	-1.47	-2.69	1.93
三重県厚生農業協同組合連合会 松阪中央総合病院	2,591	16.52	2,793	14.46	-2.06	2,263	15.26	2,485	13.44	-1.82	-1.38	-0.16
独立行政法人 国立病院機構三重中央医療センター	2,117	19.85	2,297	18.31	-1.55	1,844	18.97	1,944	17.22	-1.75	-3.00	0.92
大津赤十字病院	4,073	16.08	4,129	15.52	-0.56	3,639	15.19	3,678	14.37	-0.82	-0.79	0.76
滋賀県立成人病センター	2,366	16.88	2,422	16.75	-0.12	2,080	16.30	2,103	15.06	-1.25	-0.10	-0.02
医療法人 財団 康生会 武田病院	1,925	15.12	1,780	13.84	-1.27	1,673	13.74	1,580	12.42	-1.31	-1.52	0.16
京都第一赤十字病院	3,818	15.95	4,117	14.51	-1.45	3,370	14.76	3,659	13.77	-0.99	-0.79	-0.11
独立行政法人 国立病院機構京都医療センター	3,324	15.54	3,298	15.60	0.06	3,002	14.35	2,959	14.30	-0.05	0.45	0.48
特定医療法人 同仁会 耳原総合病院	2,150	13.82	2,192	13.45	-0.38	1,905	12.70	1,943	12.32	-0.37	0.04	0.06
特別-特定医療法人 生長会 ヘルランド総合病院	3,259	15.43	3,204	14.61	-0.82	2,937	14.43	2,873	13.43	-1.00	-1.25	0.92
医療法人 ベガサス 馬場記念病院	1,223	14.08	1,206	14.32	0.24	1,037	12.66	1,056	13.41	0.75	-0.16	0.39
特別-特定医療法人 生長会 府中病院	2,214	14.88	2,011	15.27	0.40	1,965	14.01	1,733	14.05	0.04	-1.54	1.37
特別-特定医療法人 愛仁会 高槻病院	3,142	14.99	3,406	14.26	-0.73	2,857	13.68	3,039	13.23	-0.45	-0.52	0.76
特別-特定医療法人 愛仁会 千船病院	1,711	16.22	1,870	15.75	-0.47	1,504	15.20	1,601	15.25	0.05	0.14	0.21
財団法人 大阪府警察協会 大阪警察病院	3,580	15.59	4,030	14.47	-1.13	3,300	14.79	3,606	13.39	-1.40	-1.66	1.13
医療法人 美杉会 佐藤病院	874	15.83	1,006	13.96	-1.87	684	14.44	771	13.16	-1.28	-1.65	1.13
淀川キリスト教病院	3,434	13.07	3,465	13.07	0.00	3,104	12.23	3,080	11.94	-0.28	-0.91	0.96
財団法人 住友病院	2,605	15.93	2,758	13.81	-2.12	2,261	15.01	2,460	12.52	-2.49	-1.96	-0.39
財団法人 田附興風会 医学研究所 北野病院	4,318	15.90	4,983	14.13	-1.76	4,001	14.88	4,569	13.64	-1.24	-1.42	0.59
医療法人 財団 阪南医療福祉センター 阪南中央病院	1,605	14.30	1,563	11.49	-2.81	1,428	12.78	1,409	10.55	-2.23	-2.43	0.57
医療法人 宝生会 P.L.病院	1,794	14.74	1,886	12.35	-2.39	1,582	13.95	1,665	11.43	-2.52	-2.35	1.26
恩賜財団社会福祉法人 大阪府済生会 富田林病院	1,468	15.15	1,478	15.38	0.23	1,160	14.61	1,229	13.65	-0.96	-1.40	0.23
特定医療法人 徳洲会 八尾徳洲会総合病院	1,872	16.37	2,017	15.37	-1.00	1,564	15.71	1,672	14.75	-0.96	-0.33	0.36

平成18年度DPC対象病院の在院日数の状況(平成17年度と平成18年度の比較)

施設名	平成17年度と18年度の差の理由の検討											
	平成17年		平成18年		平均の差	平成17年(検証明用)		平成18年(検証明用)		平均の差(検証明用)	平成17年と18年の差の平均DPC毎の在院日数差の影響	DPCの構成の差による影響
	データ数	平均	データ数	平均		データ数	平均	データ数	平均			
大阪厚生年金病院	3,559	14.20	3,611	13.84	-0.36	3,187	13.04	3,260	12.79	-0.25	-0.56	0.91
大阪府済生会中津病院	3,093	17.59	3,215	16.46	-1.12	2,742	16.94	2,847	15.55	-1.38	-1.29	-0.05
大阪府済生会 吹田病院	3,037	16.67	3,199	13.93	-2.74	2,705	15.37	2,913	12.93	-2.44	-2.42	0.17
箕面市立病院	1,242	11.63	1,696	12.62	0.99	1,040	10.28	1,392	10.93	0.65	1.07	0.08
市立池田病院	2,211	16.83	2,469	14.88	-1.95	1,922	15.60	2,147	13.77	-1.83	-1.78	-0.15
独立行政法人国立病院機構大阪医療センター	4,029	16.06	3,769	16.95	0.89	3,559	15.00	3,442	16.03	1.03	0.80	0.30
社団法人明石市医師会立 明石医療センター	1,552	16.10	1,616	14.58	-1.53	1,333	15.10	1,438	13.88	-1.22	-0.75	0.50
神戸アドベント病院	484	11.50	468	12.24	0.74	332	10.31	387	11.30	0.99	-0.03	1.03
独立行政法人国立病院機構姫路医療センター	2,909	14.29	2,702	15.60	1.31	2,593	13.44	2,366	14.77	1.33	0.83	1.84
奈良社会保険病院	1,287	14.20	1,625	11.90	-2.30	963	14.96	1,262	10.26	-4.70	-2.65	-1.79
社会福祉法人恩賜財団済生会中和病院	1,805	13.66	1,740	14.18	0.52	1,536	12.88	1,528	12.30	-0.58	0.07	0.33
特定医療法人 鴻仁会 岡山中央病院	1,241	11.92	1,369	10.29	-1.63	1,076	11.17	1,141	9.02	-2.15	-1.55	-0.67
広島県立広島病院	3,689	15.89	3,660	15.91	0.02	3,230	14.65	3,284	14.87	0.22	0.04	1.00
国家公務員共済組合連合会 広島記念病院	1,382	15.81	1,404	14.90	-0.91	1,186	14.13	1,236	13.76	-0.37	0.68	-0.56
独立行政法人国立病院機構呉医療センター	3,353	17.53	3,603	16.67	-0.86	2,934	16.59	3,140	15.11	-1.48	-1.59	0.90
徳島県立中央病院	2,431	16.23	2,695	14.38	-1.85	2,122	14.67	2,267	13.44	-1.23	-0.88	0.32
徳島赤十字病院	3,665	11.00	4,076	10.06	-0.93	3,142	10.49	3,684	9.24	-1.25	-0.75	-0.39
医療法人財団大樹会 総合病院 回生病院	1,236	16.48	1,344	15.94	-0.54	1,001	15.21	1,086	15.08	-0.13	-0.50	0.58
高松赤十字病院	2,894	15.20	3,009	14.40	-0.80	2,502	14.26	2,558	13.40	-0.86	-1.36	0.41
医療法人近森会 近森病院	2,314	15.90	2,397	15.36	-0.53	2,061	15.23	2,107	14.78	-0.45	-1.80	1.55
医療法人 原三信病院	2,114	15.61	2,271	13.89	-1.71	1,862	14.40	2,004	12.28	-2.12	-2.57	0.56
国家公務員共済組合連合会 浜の町病院	2,538	15.93	2,822	14.31	-1.62	2,210	14.38	2,524	13.57	-0.81	-1.44	1.05
済生会福岡総合病院	2,740	14.57	2,804	13.44	-1.14	2,428	13.53	2,374	12.28	-1.25	-1.25	-0.23
公立学校共済組合 九州中央病院	2,222	15.88	2,412	15.61	-0.27	1,999	14.97	2,072	14.85	-0.12	0.03	0.56
医療法人天神会 新古賀病院	1,743	14.36	1,918	12.77	-1.59	1,550	12.98	1,649	11.74	-1.23	-1.16	-0.19
医療法人社団 新日鐘八幡記念病院	2,688	13.97	3,025	12.73	-1.24	2,450	13.14	2,725	11.93	-1.22	-1.17	0.28
九州厚生年金病院	3,974	14.90	3,907	14.45	-0.45	3,600	14.28	3,495	13.68	-0.60	-0.34	0.49
医療法人財団 池友会 新行橋病院	1,230	13.94	1,312	14.00	0.05	1,031	11.84	1,118	12.13	0.30	0.64	0.26
医療法人祐愛会 織田病院	713	15.87	864	11.78	-4.09	582	13.83	704	10.61	-3.22	-2.34	-0.48
佐賀県立病院好生館	2,908	15.69	2,940	15.83	0.14	2,545	14.83	2,566	14.80	-0.03	-0.24	0.40
独立行政法人国立病院機構糟粕野医療センター	2,053	19.46	2,229	17.63	-1.84	1,679	17.93	1,811	16.14	-1.79	-1.38	1.28
医療法人 白十字会 佐世保中央病院	1,565	15.31	1,700	14.74	-0.57	1,316	14.04	1,436	13.20	-0.84	-0.52	-0.23
大村市立病院	1,188	18.19	1,165	17.00	-1.19	990	16.72	966	15.10	-1.62	-1.35	0.41
佐世保市立総合病院	3,390	15.84	3,426	16.31	0.47	2,987	14.98	3,030	15.58	0.60	0.29	0.60
熊本赤十字病院	4,061	12.98	4,633	11.74	-1.24	3,698	12.17	4,183	10.75	-1.42	-0.94	-0.11
熊本市立熊本市民病院	3,183	16.15	3,187	16.00	-0.15	2,837	14.97	2,862	15.05	0.07	-0.39	0.99
国家公務員共済組合連合会 熊本中央病院	2,796	13.07	2,898	11.97	-1.11	2,531	12.43	2,593	11.63	-0.79	-0.87	0.48
国保水俣市立総合医療センター	1,518	19.96	1,507	17.63	-2.33	1,286	18.17	1,291	16.41	-1.75	-0.76	-0.67
済生会熊本病院	3,625	12.39	3,811	12.14	-0.24	3,349	11.94	3,512	11.63	-0.31	-0.62	0.62
医療法人敬和会 大分岡病院	1,217	16.60	1,301	13.80	-2.80	965	15.88	1,049	11.95	-3.93	-3.75	0.78
国家公務員共済組合連合会 新別府病院	1,524	15.86	1,614	16.24	0.38	1,316	15.33	1,379	14.73	-0.61	-0.93	0.09
健康保険南海病院	1,357	13.65	1,255	13.11	-0.55	1,030	11.96	1,044	10.93	-1.03	-1.00	0.30
社団法人鹿児島共済会 南風病院	2,355	14.11	2,204	14.52	0.41	1,922	14.28	1,917	13.23	-1.05	-0.95	-0.13
財団法人 慈愛会 今村病院分院	765	18.11	853	16.00	-2.11	678	17.60	721	15.26	-2.33	-1.52	0.68
財団法人 慈愛会 今村病院	1,065	17.63	1,120	16.43	-1.20	894	16.53	992	15.62	-0.91	-0.03	-1.32
川内市医師会立市民病院	610	14.72	747	14.35	-0.37	455	12.73	521	11.69	-1.03	0.15	-0.06
特定医療法人仁愛会 浦添総合病院	2,588	12.76	2,583	12.03	-0.73	2,187	11.90	2,338	10.92	-0.98	-1.26	-0.13
医療法人友愛会 豊見城中央病院	2,682	12.86	3,165	11.64	-1.22	2,333	12.24	2,785	10.92	-1.32	-1.20	0.29
医療法人かりゆし会 ハートライフ病院	1,902	15.26	2,045	14.11	-1.15	1,639	14.50	1,743	13.27	-1.23	-1.42	0.78
医療法人 仁心会 中村記念病院	795	14.17	1,166	14.89	0.73	733	14.02	999	13.97	-0.05	-0.52	0.59
北海道勤労者医療協会 中央病院	1,978	14.29	1,985	14.02	-0.27	1,617	13.22	1,734	13.02	-0.19	0.07	0.54
市立旭川病院	2,724	15.42	2,543	16.62	1.20	2,380	15.04	2,174	15.85	0.82	1.26	0.88
盛岡赤十字病院	2,423	17.01	2,663	14.00	-3.01	2,144	15.69	2,304	12.80	-2.89	-1.65	-0.72
独立行政法人 労働者健康福祉機構 東北労災病院	2,412	17.07	2,634	15.43	-1.64	2,119	15.94	2,325	14.05	-1.90	-1.44	-0.21
社会福祉法人恩賜財団済生会 山形済生病院	2,279	19.57	2,502	17.14	-2.43	1,989	18.49	2,270	16.10	-2.38	-1.08	-0.01
財団法人 脳神経疾患研究所附属 総合南東北病院	3,065	15.22	3,399	14.19	-1.03	2,778	14.14	2,916	12.75	-1.39	-1.20	-0.07
総合病院取手協同病院	2,643	14.29	2,956	12.82	-1.46	2,365	13.77	2,593	11.90	-1.87	-2.30	0.99
富士重工業健康保険組合 総合太田病院	2,313	14.39	2,260	13.85	-0.54	2,015	13.19	1,941	12.87	-0.31	-0.37	0.23
館林厚生病院	2,034	13.90	2,066	13.62	-0.28	1,725	13.48	1,815	12.59	-0.88	-1.27	0.73
自治医科大学附属大宮医療センター	2,438	15.67	2,961	14.66	-1.02	2,158	14.86	2,393	14.08	-0.79	-1.09	0.15
獨協医科大学越谷病院	4,133	16.01	4,362	15.04	-0.97	3,775	15.17	3,950	14.14	-1.03	-1.15	-0.09
独立行政法人 労働者健康福祉機構 千葉労災病院	2,442	15.98	2,814	14.16	-1.82	2,158	14.76	2,516	13.16	-1.60	-1.24	0.59
順天堂大学浦安病院	3,814	16.66	4,226	14.37	-2.29	3,429	15.70	3,825	13.38	-2.32	-2.24	0.41
医療法人社団 圭寿会 小張総合病院	1,476	15.85	1,679	14.87	-0.98	1,273	15.27	1,433	14.37	-0.89	-2.20	1.89
日本医科大学付属千葉北総病院	3,103	16.78	3,220	16.40	-0.38	2,741	16.38	2,789	15.05	-1.33	-1.49	0.11
国家公務員共済組合連合会 東京共済病院	1,712	16.32	1,809	14.77	-1.56	1,401	15.93	1,514	13.77	-2.16	-1.69	-0.08
東京都立豊島病院	1,913	15.14	1,588	16.62	1.48	1,558	14.42	1,377	14.90	0.49	-0.57	0.96
社会福祉法人 仁生社 江戸川病院	1,478	13.06	1,981	12.78	-0.29	1,260	12.03	1,685	11.83	-0.20	0.15	1.56
公立昭和病院	3,230	14.37	3,258	14.09	-0.27	2,828	13.06	2,860	12.65	-0.41	-0.49	0.49
公立大学法人 横浜市立大学附属 市民総合医療センター	4,117	15.76	4,344	15.09	-0.67	3,673	14.70	3,944	14.00	-0.70	-0.90	0.56
国家公務員共済組合連合会 横浜南共済病院	3,593	15.24	3,749	14.56	-0.68	3,159	14.12	3,394	13.53	-0.59	0.15	0.15
国家公務員共済組合連合会 横須賀共済病院	4,472	14.63	4,790	13.26	-1.38	3,857	13.82	4,248	13.09	-0.73	-0.84	0.68
国家公務員共済組合連合会 平塚共済病院	2,559	17.61	2,599	17.54	-0.07	2,284	17.09	2,228	16.41	-0.68	-1.71	1.31
社会保険相模野病院	782	14.16	882	13.25	-0.91	616	13.00	624	13.03	0.03	-0.73	2.09
秦野赤十字病院	1,761	15.05	1,959	14.00	-1.06	1,563	13.61	1,581	12.39	-1.21	-1.98	1.05
聖マリアンナ医科大学横浜市西部病院	2,651	16.49	3,045	14.39	-2.10	2,309	15.63	2,609	13.00	-2.43	-2.62	0.32
昭和大学藤が丘病院	3,829	15.47	4,062	14.83	-0.64	3,461	14.54	3,594	14.01	-0.54	-0.86	0.63
昭和大学横浜市北部病院	3,757	13.74	3,975	13.46	-0.28	3,321	12.86	3,611	12.51	-0.35	0.19	0.17
独立行政法人 労働者健康福祉機構 関東労災病院	3,746	14.43	3,852	13.23	-1.19	3,393	13.61	3,475	12.32	-1.29	-0.63	0.47
帝京大学医学部附属蒲口病院	1,983	17.25	2,138	15.21	-2.04	1,726	15.43	1,849	13.72	-1.70	-1.58	0.89
横浜市立みなと赤十字病院	3,042	15.54	3,924	12.89	-2.66	2,751	14.41	3,530	11.83	-2.58	-2.58	0.18
独立行政法人 国立病院機構 横浜医療センター	2,231	17.65	2,429	15.06	-2.59	1,960	15.85	2,133	13.84	-2.01	-1.86	0.19
新潟労災病院	1,718	18.11	1,690	16.71	-1.40	1,410	17.61	1,437	15.57	-2.04	-1.50	0.46
独立行政法人国立病院機構 金沢医療センター	2,817	19.74	3,063	17.93	-1.81	2,469	18.45	2,725	16.59	-1.86	-1.61	0.25
長野赤十字病院	3,975	14.90	3,897	15.90	0.99	3,562	14.01	3,508	14.87	0.86	-0.11	1.58
長野市民病院	2,040	13.68	1,973	13.53	-0.15	1,730	12.26	1,645	12.69	0.43	0.19	1.03

平成18年度DPC対象病院の在院日数の状況(平成17年度と平成18年度の比較)

施設名	平成17年		平成18年		平均の差	平成17年と18年の差の理由の検討							
	データ数		データ数			平成17年(検証用)		平成18年(検証用)		平均の差 (検証用)	平成17年と18年の差の平均 DPC毎の 在院日数 差の影響	DPCの構成の差 による影響	
	データ数	平均	データ数	平均		データ数	平均	データ数	平均				
諏訪赤十字病院	2,637	15.73	2,555	15.26	-0.48	2,330	14.24	2,231	13.70	-0.54	-0.86	0.87	
静岡赤十字病院	3,169	15.60	3,181	15.67	0.07	2,828	14.90	2,840	14.64	-0.26	-1.04	0.68	
藤枝市立総合病院	3,410	14.49	3,270	14.13	-0.36	3,041	13.65	2,964	13.20	-0.45	0.32	-0.41	
県西部浜松医療センター	3,738	14.49	4,043	13.82	-0.67	3,428	13.62	3,655	13.00	-0.62	-0.80	0.26	
名古屋第一赤十字病院	4,969	16.05	5,030	15.14	-0.91	4,579	15.27	4,618	14.56	-0.71	-0.57	0.15	
国家公務員共済組合連合会 名城病院	2,095	13.95	2,170	13.09	-0.86	1,894	12.97	1,929	12.14	-0.82	-1.41	0.84	
みなと医療生活協同組合 協立総合病院	2,252	18.01	2,405	16.71	-1.30	2,058	17.26	2,093	15.93	-1.33	-1.59	0.52	
大同病院	1,847	14.97	1,839	12.54	-2.43	1,625	13.96	1,588	11.30	-2.66	-2.55	0.01	
豊橋市民病院	4,797	16.40	5,142	15.33	-1.07	4,425	15.74	4,713	14.62	-1.13	-0.66	0.01	
医療法人豊田会 刈谷豊田総合病院	3,745	14.86	4,190	14.04	-0.82	3,420	13.88	3,796	13.10	-0.79	-0.86	0.64	
鈴鹿回生病院	1,616	17.06	1,675	15.25	-1.81	1,332	15.77	1,477	13.71	-2.06	-0.77	-0.41	
市立伊勢総合病院	2,033	13.04	2,038	12.92	-0.11	1,790	11.88	1,756	12.02	0.14	0.12	0.79	
社会福祉法人 京都社会事業財団 京都桂病院	2,763	16.11	3,065	14.42	-1.69	2,461	14.95	2,675	13.62	-1.33	-1.32	-0.04	
京都第二赤十字病院	3,659	15.30	4,400	13.73	-1.57	3,310	14.35	3,984	12.72	-1.63	-1.03	-0.16	
財団法人 日本生命済生会附属 日生病院	1,623	15.58	1,778	15.29	-0.30	1,413	14.28	1,479	13.71	-0.57	0.32	-0.08	
特定医療法人きつこう会 総合病院 多根病院	1,786	17.60	1,787	16.30	-1.29	1,571	16.60	1,538	14.70	-1.89	-3.23	1.66	
医療法人 医真会 医真会八尾総合病院	1,539	17.61	1,564	15.20	-2.41	1,274	15.74	1,365	14.04	-1.70	-1.97	0.41	
大阪府立成人病センター	2,692	19.89	2,698	18.99	-0.90	2,451	19.37	2,368	18.56	-0.81	-1.09	0.78	
市立堺病院	2,998	14.98	2,907	14.85	-0.12	2,664	13.90	2,541	13.61	-0.30	-0.37	-0.08	
医療法人社団 甲友会 西宮協立脳神経外科病院	745	13.80	932	15.21	1.41	649	13.79	755	14.59	0.80	-0.18	0.49	
医療法人社団 清和会 荻生病院	915	17.37	910	14.17	-3.19	762	16.27	763	12.74	-3.53	-2.97	-0.72	
独立行政法人労働者健康福祉機構 関西労災病院	3,776	15.16	3,983	13.76	-1.40	3,380	14.29	3,590	12.95	-1.34	-1.17	-0.44	
総合病院 姫路聖マリア病院	1,670	16.83	1,720	15.25	-1.59	1,423	15.84	1,495	14.03	-1.80	-1.42	-1.05	
兵庫県立姫路循環器病センター	1,791	14.96	1,719	15.28	0.33	1,587	14.17	1,547	14.51	0.35	0.22	0.23	
姫路赤十字病院	3,503	13.81	3,857	13.44	-0.37	3,136	12.86	3,378	12.22	-0.64	-0.54	0.49	
赤穂市民病院	2,099	16.33	2,296	13.95	-2.38	1,812	15.02	1,979	12.73	-2.29	-2.39	-0.05	
社会保険神戸中央病院	1,835	15.24	1,744	15.42	0.18	1,517	14.00	1,504	14.24	0.25	-0.52	0.62	
神戸赤十字病院	1,436	15.19	1,832	13.10	-2.09	1,206	13.35	1,511	11.78	-1.57	-0.99	-0.31	
橋本市立病院	1,047	17.62	1,295	16.88	-0.74	861	16.09	973	15.61	-0.48	-0.26	0.48	
岡山済生会総合病院	3,745	15.80	4,054	14.69	-1.11	3,349	14.78	3,695	13.77	-1.01	-1.17	0.85	
総合病院岡山赤十字病院	3,306	14.44	3,267	14.55	0.12	2,901	13.50	2,951	13.36	-0.14	-0.44	0.01	
国家公務員共済組合連合会 呉共済病院	2,262	18.43	2,272	16.43	-2.00	1,878	17.18	1,953	15.68	-1.50	-0.66	-0.47	
独立行政法人 国立病院機構 岩国医療センター	3,018	16.11	3,460	15.23	-0.89	2,658	15.07	2,994	13.70	-1.37	-0.79	-0.21	
労働者健康福祉機構 香川労災病院	2,407	17.68	2,502	17.31	-0.37	2,118	16.95	2,213	16.24	-0.71	-0.51	-0.15	
独立行政法人 労働者健康福祉機構 愛媛労災病院	1,463	17.68	1,213	17.92	0.24	1,129	15.85	934	16.64	0.79	-0.75	1.96	
高知赤十字病院	2,356	15.60	2,553	14.98	-0.62	2,047	14.70	2,188	13.73	-0.97	-0.67	0.13	
福岡市民病院	1,048	19.94	1,169	18.61	-1.33	817	19.21	880	17.08	-2.13	-2.59	0.72	
公立八女総合病院	1,688	19.07	2,031	15.81	-3.26	1,383	16.81	1,663	14.16	-2.65	-3.07	0.14	
医療法人 社団高邦会 高木病院	1,168	21.21	1,456	18.27	-2.94	984	19.87	1,177	17.21	-2.66	-0.76	-1.94	
独立行政法人国立病院機構長崎医療センター	3,430	18.61	3,826	15.91	-2.71	3,027	17.59	3,342	15.13	-2.47	-2.46	0.14	
労働者健康福祉機構 長崎労災病院	1,655	20.67	1,623	19.93	-0.75	1,396	19.88	1,383	18.79	-1.09	-1.09	0.29	
長崎市立市民病院	2,282	16.86	2,509	15.91	-0.95	1,968	15.55	2,210	14.54	-1.01	-0.53	-0.44	
日本赤十字社長崎原爆病院	1,999	18.56	2,040	16.34	-2.22	1,717	17.80	1,740	15.52	-2.29	-2.42	1.00	
医療法人 聖医会 サザン・リージョン病院	512	10.86	467	10.15	-0.71	376	9.09	396	9.45	0.36	-0.11	-0.31	
全体	513,205	15.48	541,807	14.52	-0.96	513,056	15.48	541,573	14.52	-0.96	-1.17	0.32	

施設類型別の差の要因(平成17年)

平成15年度 DPC対象病院		平成16年度 DPC対象病院		平均の差	差の理由の検討						
データ数	平均値	データ数	平均値		平成15年度 DPC対象病院		平成16年度 DPC対象病院		平均の差	差の要因	
				データ数	平均値	データ数	平均値	DPC毎の在院日数 差の影響		DPCの構成の 差による影響	
324887	18.31	137508	15.15	-3.16	322771	18.24	137484	15.14	-3.09	-1.30	-1.95

平成15年度 DPC対象病院		平成18年度 DPC対象病院		平均の差	差の理由の検討						
データ数	平均値	データ数	平均値		平成15年度 DPC対象病院		平成18年度 DPC対象病院		平均の差	差の要因	
				データ数	平均値	データ数	平均値	DPC毎の在院日数 差の影響		DPCの構成の 差による影響	
324887	18.31	513205	15.48	-2.82	324534	18.29	513084	15.48	-2.81	-0.65	-2.23

平成16年度 DPC対象病院		平成18年度 DPC対象病院		平均の差	差の理由の検討						
データ数	平均値	データ数	平均値		平成16年度 DPC対象病院		平成18年度 DPC対象病院		平均の差	差の要因	
				データ数	平均値	データ数	平均値	DPC毎の在院日数 差の影響		DPCの構成の 差による影響	
137508	15.15	513205	15.48	0.34	137482	15.14	512150	15.45	0.31	0.55	-0.09

対象施設数

平成15年度DPC対象病院	82病院
平成16年度DPC対象病院	62病院
平成18年度DPC対象病院	216病院

施設類型別の差の要因(平成18年)

平成15年度 DPC対象病院		平成16年度 DPC対象病院		平均の差	差の理由の検討						
データ数	平均値	データ数	平均値		平成15年度 DPC対象病院		平成16年度 DPC対象病院		平均の差	差の要因	
					データ数	平均値	データ数	平均値		DPC毎の在院日数 差の影響	DPCの構成の 差による影響
347938	17.35	140727	14.74	-2.61	345887	17.29	140701	14.74	-2.55	-1.14	-1.60

平成15年度 DPC対象病院		平成18年度 DPC対象病院		平均の差	差の理由の検討						
データ数	平均値	データ数	平均値		平成15年度 DPC対象病院		平成18年度 DPC対象病院		平均の差	差の要因	
					データ数	平均値	データ数	平均値		DPC毎の在院日数 差の影響	DPCの構成の 差による影響
347938	17.35	541807	14.52	-2.83	347629	17.33	541716	14.52	-2.81	-0.99	-1.86

平成15年度 DPC対象病院		DPC準備病院		平均の差	差の理由の検討						
データ数	平均値	データ数	平均値		平成15年度 DPC対象病院		DPC準備病院		平均の差	差の要因	
					データ数	平均値	データ数	平均値		DPC毎の在院日数 差の影響	DPCの構成の 差による影響
347938	17.35	653533	15.36	-1.99	347627	17.34	653402	15.36	-1.98	0.34	-2.45

平成16年度 DPC対象病院		平成18年度 DPC対象病院		平均の差	差の理由の検討						
データ数	平均値	データ数	平均値		平成16年度 DPC対象病院		平成18年度 DPC対象病院		平均の差	差の要因	
					データ数	平均値	データ数	平均値		DPC毎の在院日数 差の影響	DPCの構成の 差による影響
140727	14.74	541807	14.52	-0.22	140690	14.74	540904	14.50	-0.24	-0.02	-0.08

平成16年度 DPC対象病院		DPC準備病院		平均の差	差の理由の検討						
データ数	平均値	データ数	平均値		平成16年度 DPC対象病院		DPC準備病院		平均の差	差の要因	
					データ数	平均値	データ数	平均値		DPC毎の在院日数 差の影響	DPCの構成の 差による影響
140727	14.74	653533	15.36	0.62	140698	14.74	652287	15.34	0.60	1.48	-0.72

平成18年度 DPC対象病院		DPC準備病院		平均の差	差の理由の検討						
データ数	平均値	データ数	平均値		平成18年度 DPC対象病院		DPC準備病院		平均の差	差の要因	
					データ数	平均値	データ数	平均値		DPC毎の在院日数 差の影響	DPCの構成の 差による影響
541807	14.52	653533	15.36	0.84	541719	14.52	653347	15.36	0.84	1.48	-0.55

対象施設数

平成15年度DPC対象病院	82病院
平成16年度DPC対象病院	62病院
平成18年度DPC対象病院	216病院
DPC準備病院	371病院

救急車による搬送の率

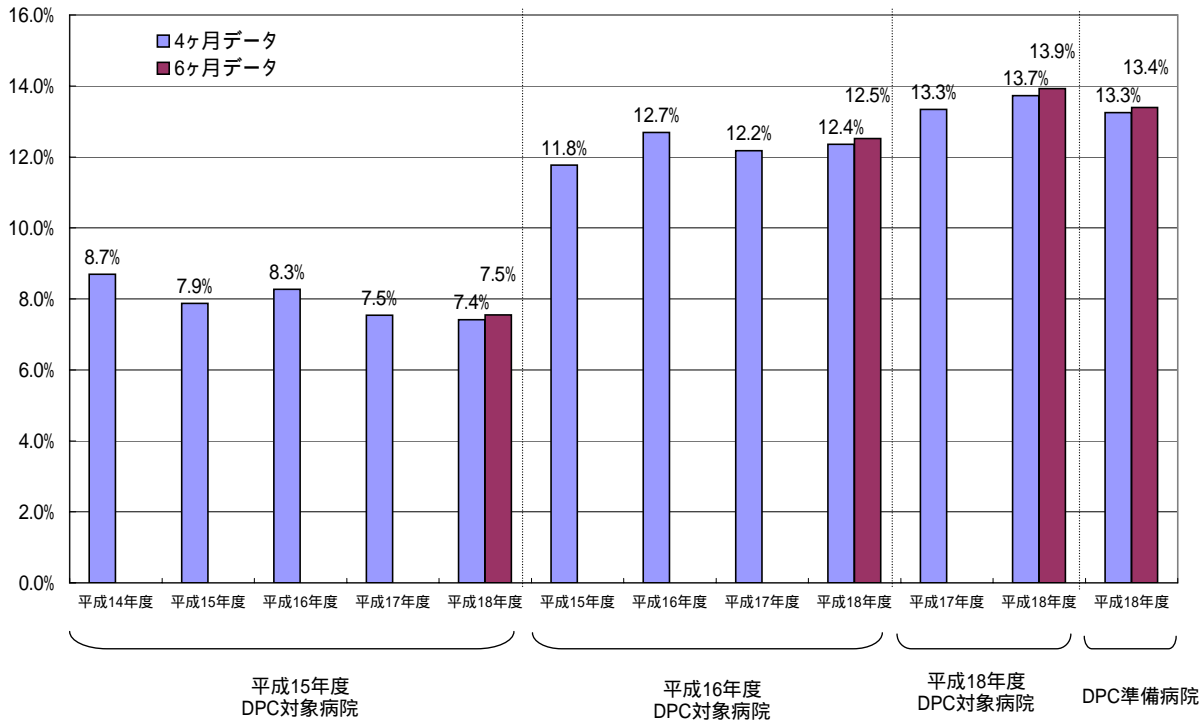

救急車による搬送 1施設1ヶ月あたりの数

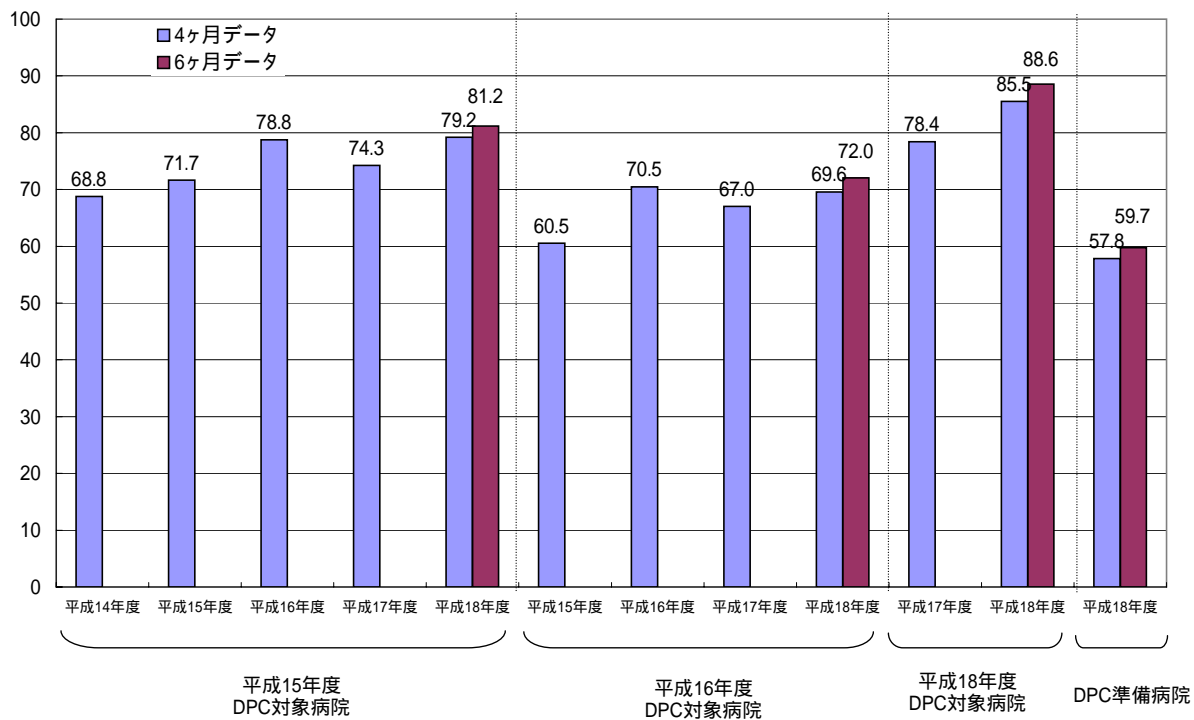

緊急入院の率

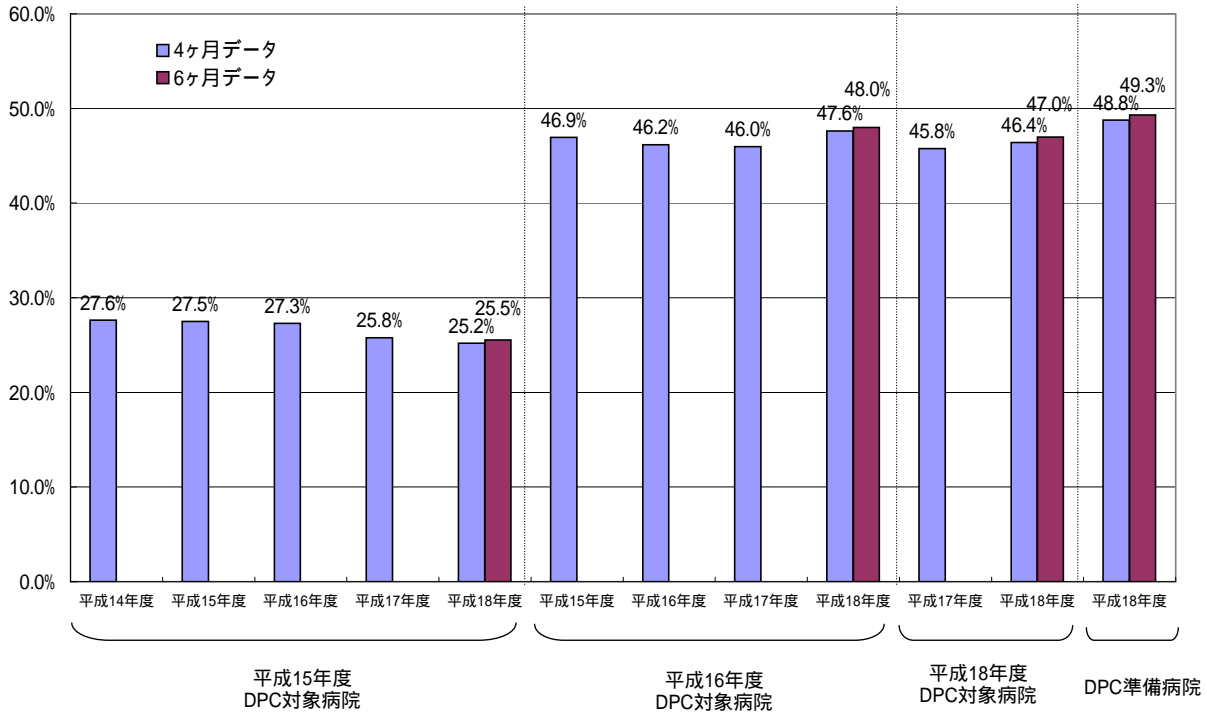

緊急入院 1施設1ヶ月あたりの数

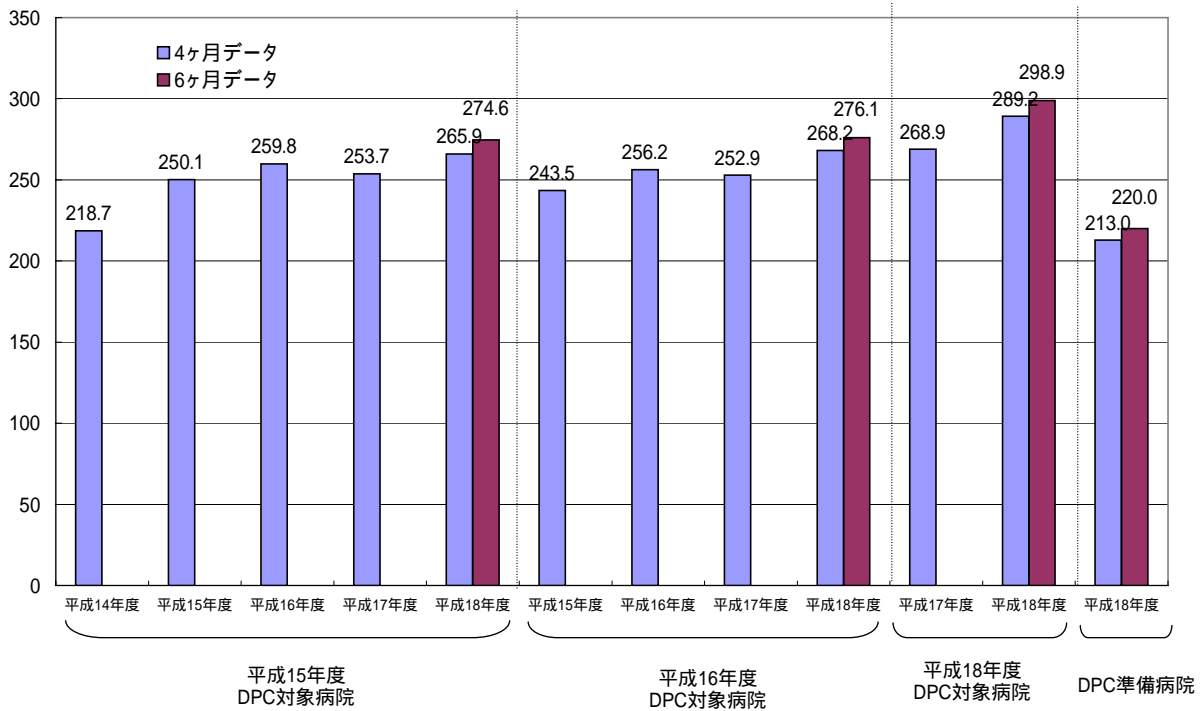

他院よりの紹介ありの率

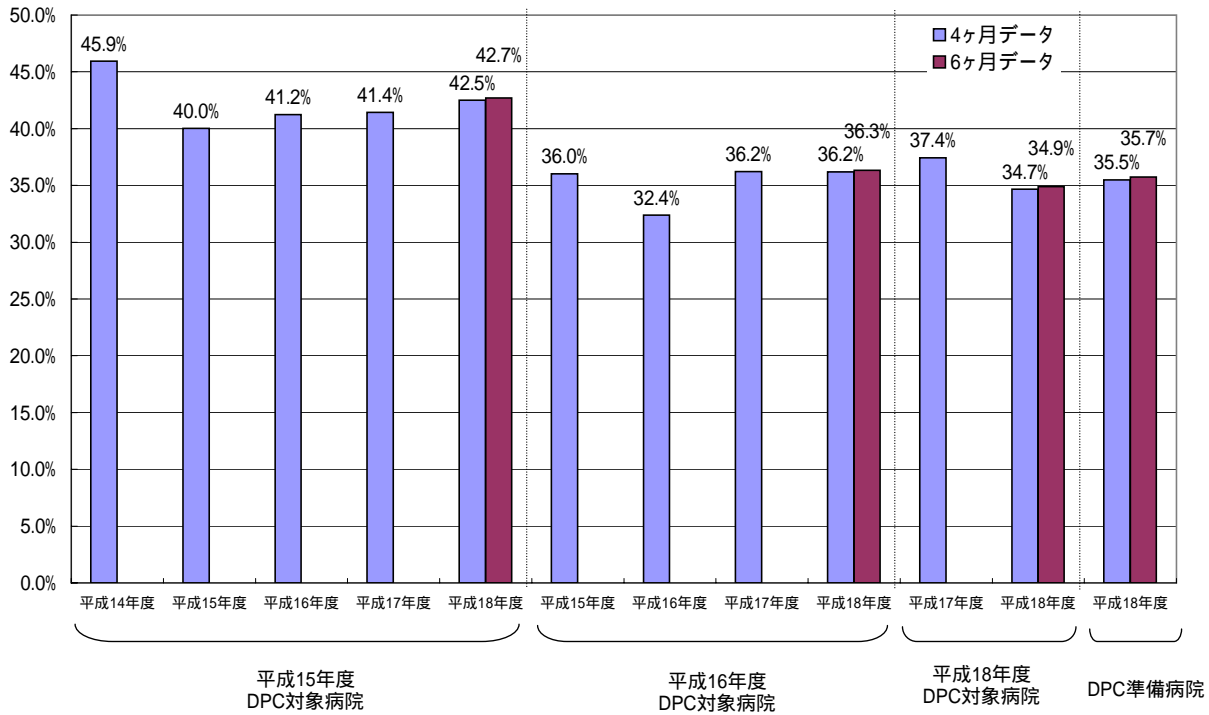

他院よりの紹介あり 1施設1ヶ月あたりの数

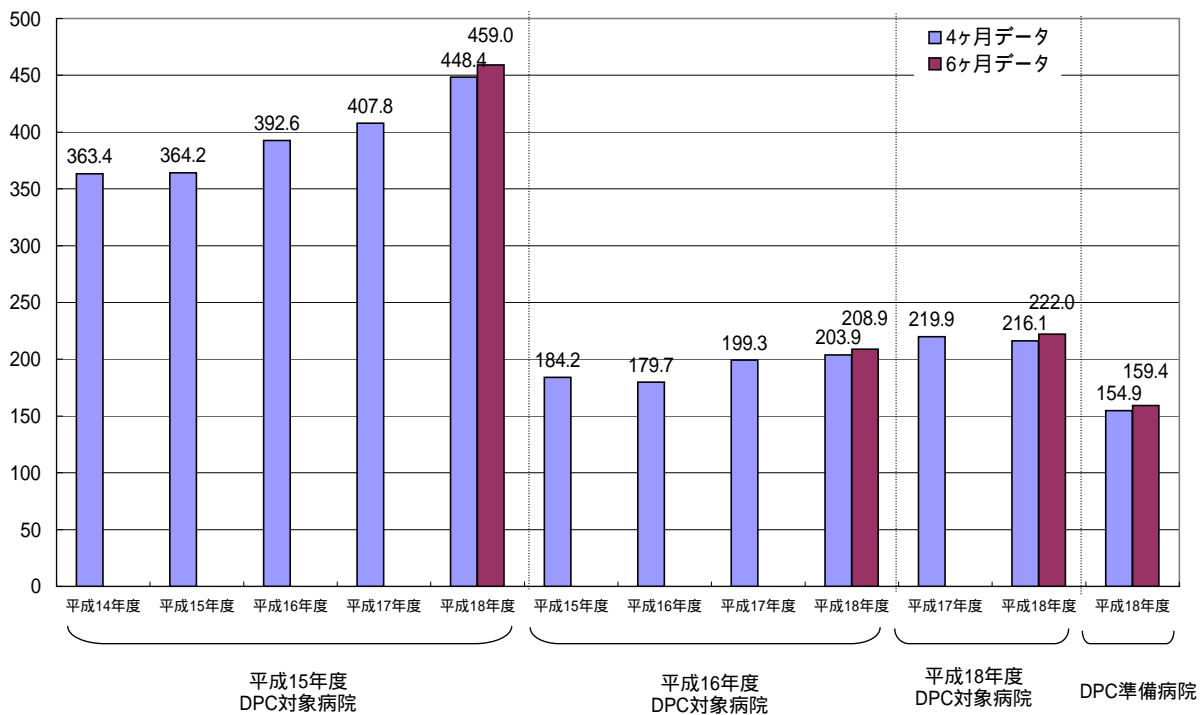

退院先の状況

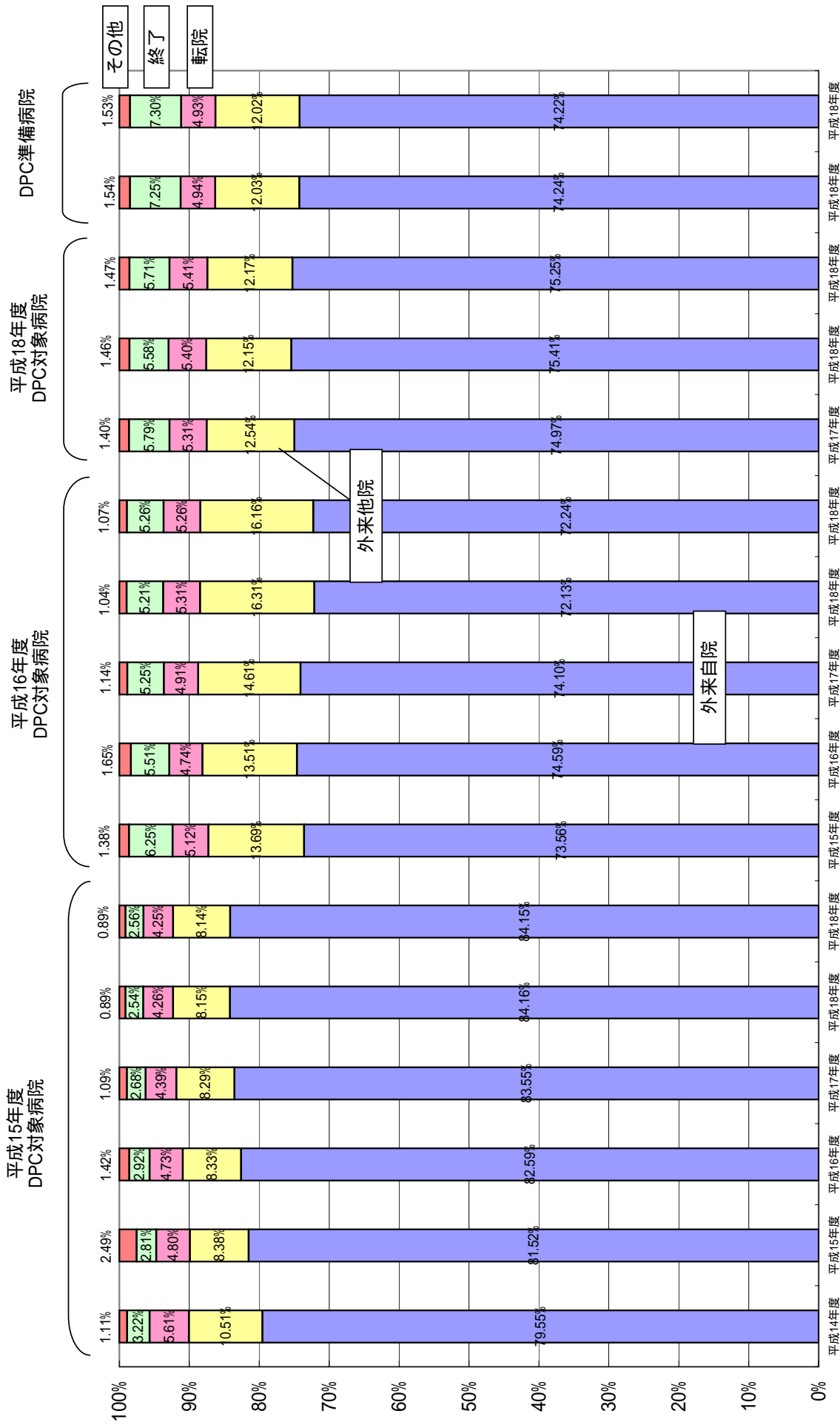

退院時転帰の状況

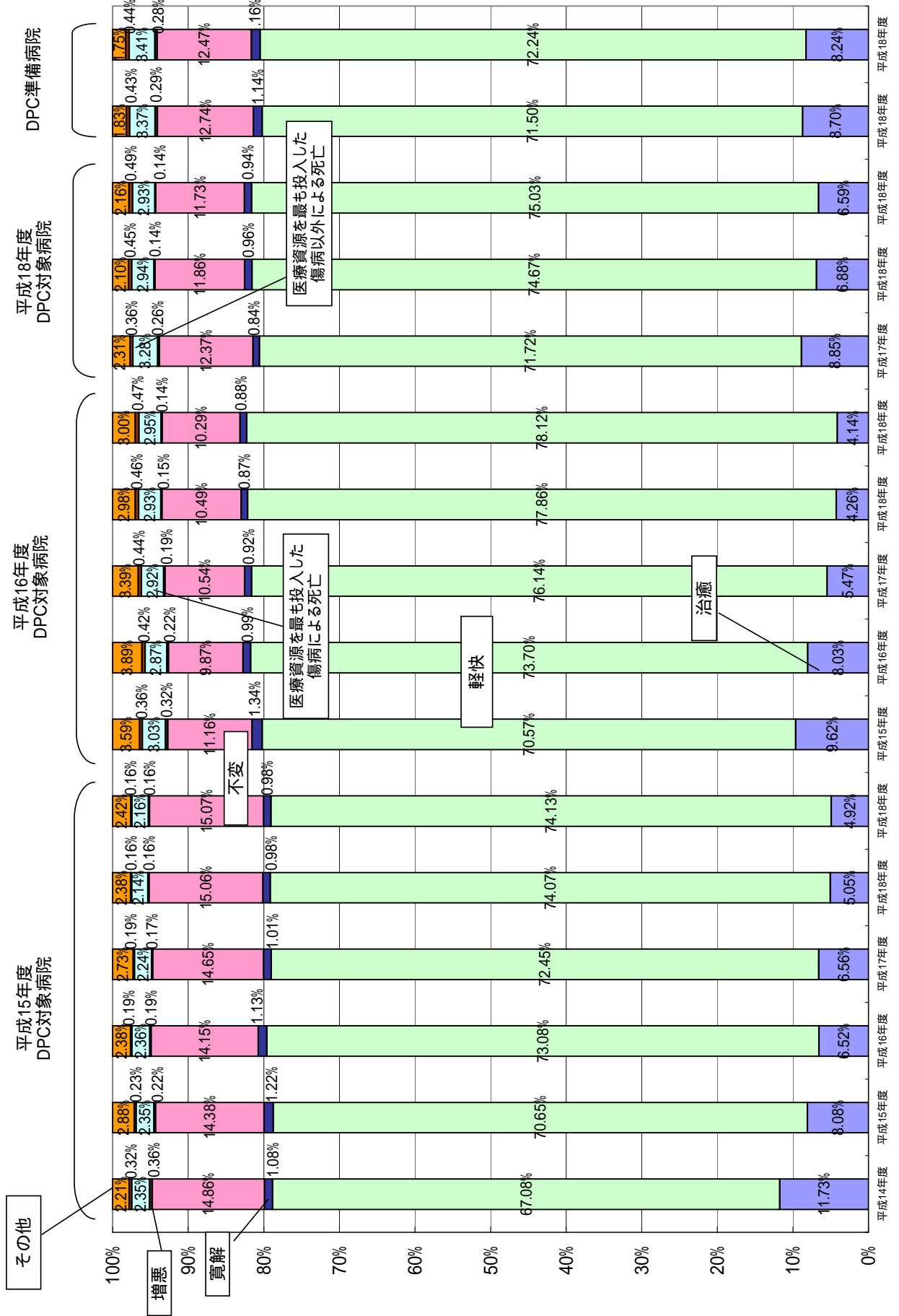

再入院の状況について

調査期間中に収集したデータ（7月～10月の退院患者）について、データ識別番号の重複があった場合に再入院ありと判断。

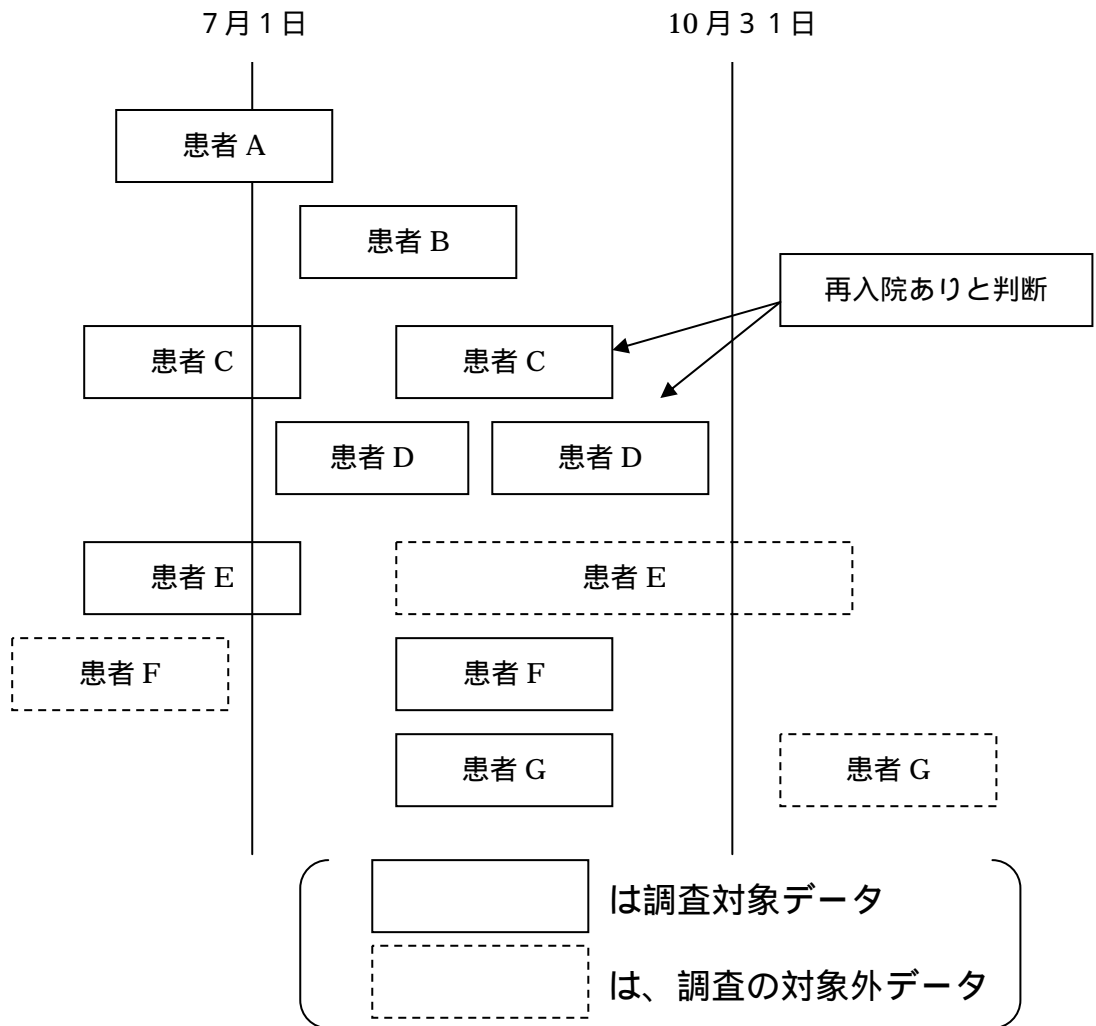

$$\text{再入院率} = \frac{\text{再入院ありと判断されたデータ数}}{\text{のべ入院データ数}} = \frac{2}{9}$$