

あなたの動脈硬化危険度は

利用者番号	000773764	フリガナ ケンシン アイ 氏名 健診 愛子	性別：女 年齢：58歳	今回検査日 平成15年10月 7日 (総合) 前回検査日 平成15年 7月 4日 (総合)
-------	-----------	--------------------------	----------------	--

あなたの動脈硬化に関する調査

	正常値	危険の度合い
肥満度		
血圧		
LDL		
HDL		
糖尿病 (HbA1c)		
喫煙		
HOMA		

下記の3つのグラフは6年間に冠動脈疾患を発症する頻度を性別、年齢別、主要危険因子（糖尿病、高血圧、喫煙）の有無、LDL、HDLの値から示したものです（J-LITチャートより）。

同じコレステロール値でも糖尿病、高血圧、喫煙などの危険因子が重なると、発症率が高くなります。また、危険因子が重なる場合、高脂血症の程度が発症率に影響することを示しています。

HOMA：インスリンの動きの低下（抵抗性）を反映します。この数値が高いと、動脈硬化を起こしやすく、膵臓への負担が大きくなります。

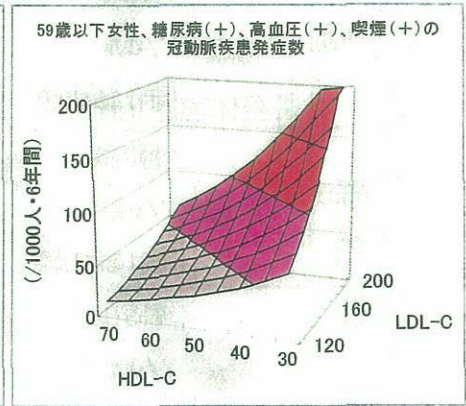
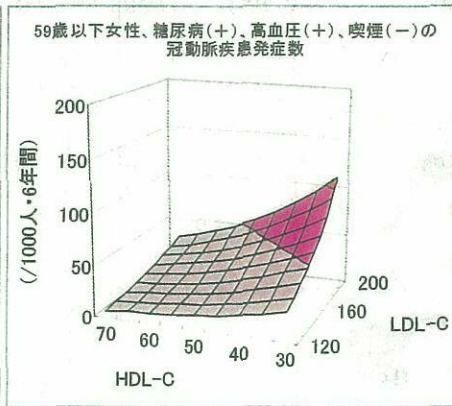
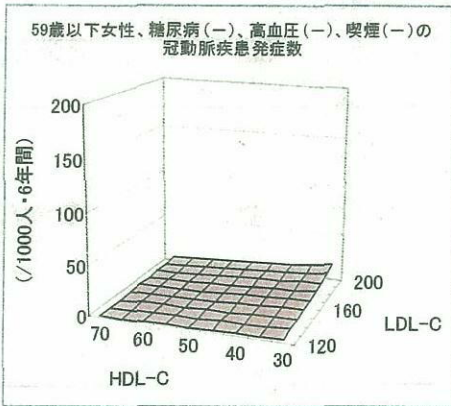

(J-LITチャートより)

今のところ動脈硬化の危険因子となる検査データには、特に問題はありません。

正常な血管

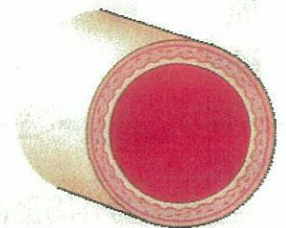

動脈硬化の進んだ血管

