

112

A

別 冊

(A 問題 14)

No. 1

①

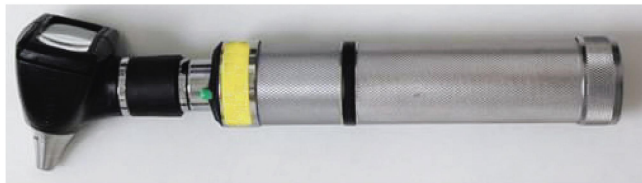

②



③



④



⑤



No. 2

(A 問題 16)

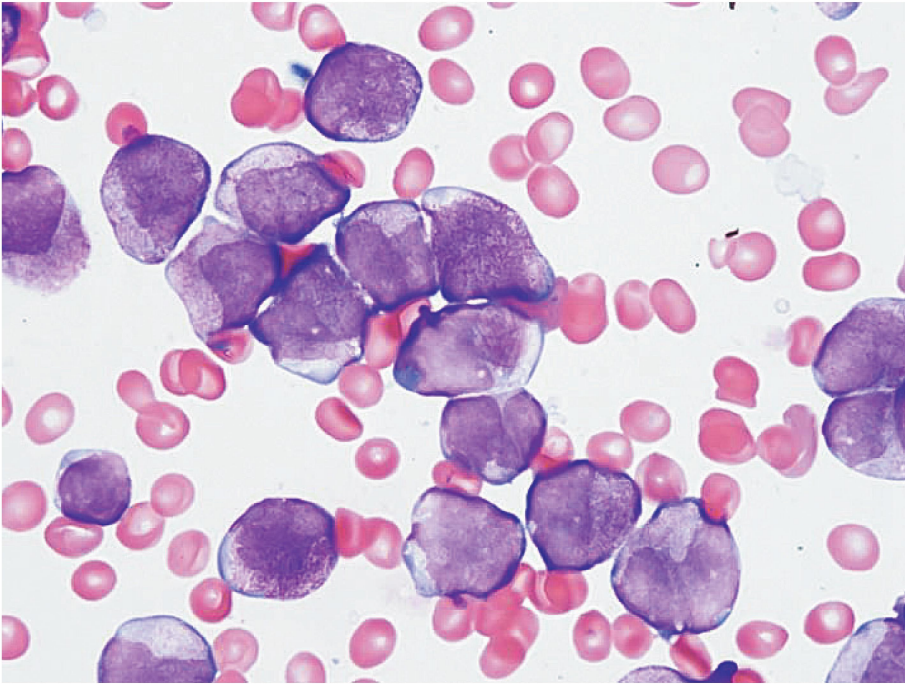

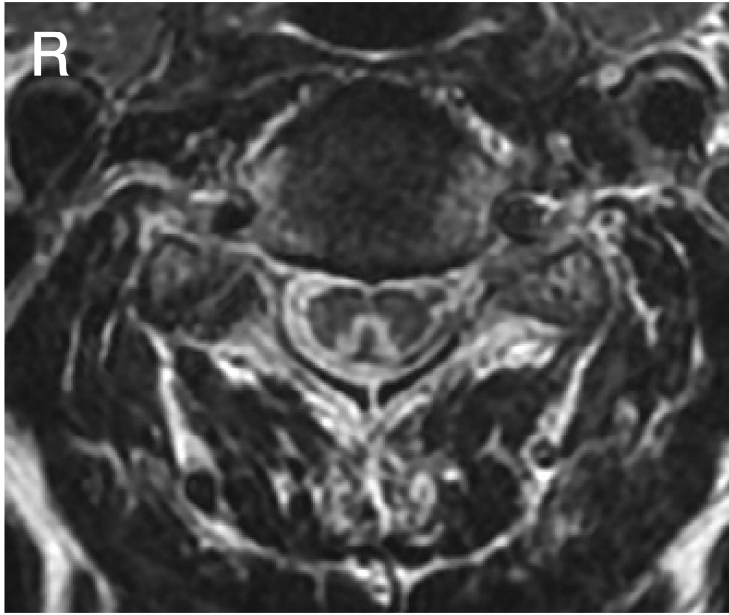

No. 4

(A 問題 22)



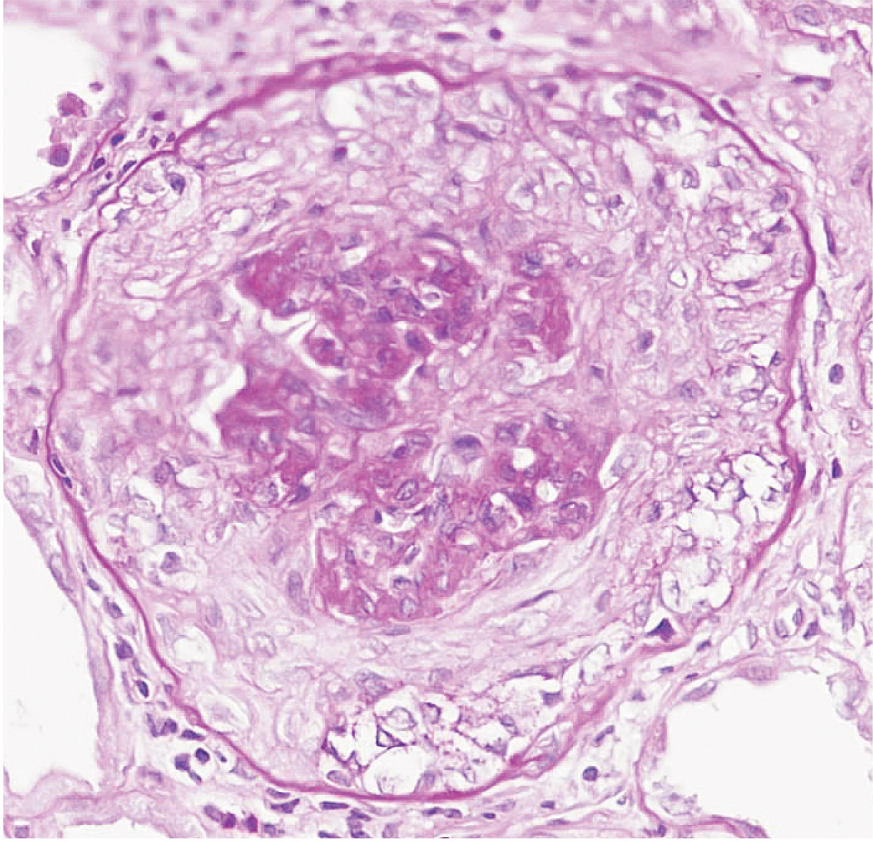

No. 6 (A 問題 25)



叩打前



叩打後

No. 7

(A 問題 27)

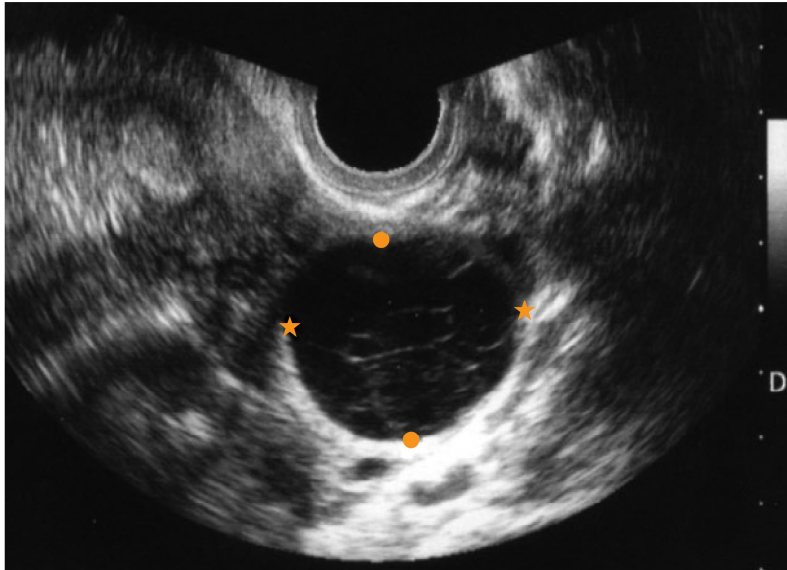

★=37.0mm
●=31.7mm

No. 8 A

(A 問題 28)

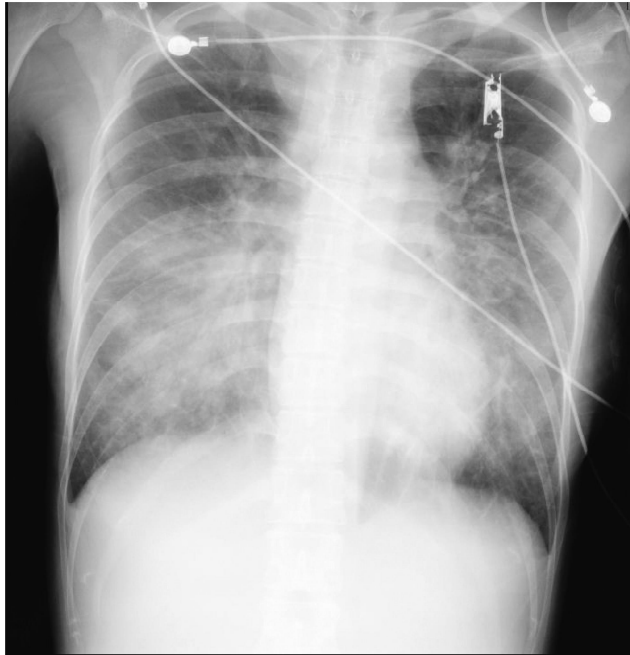

No. 8 B

(A 問題 28)

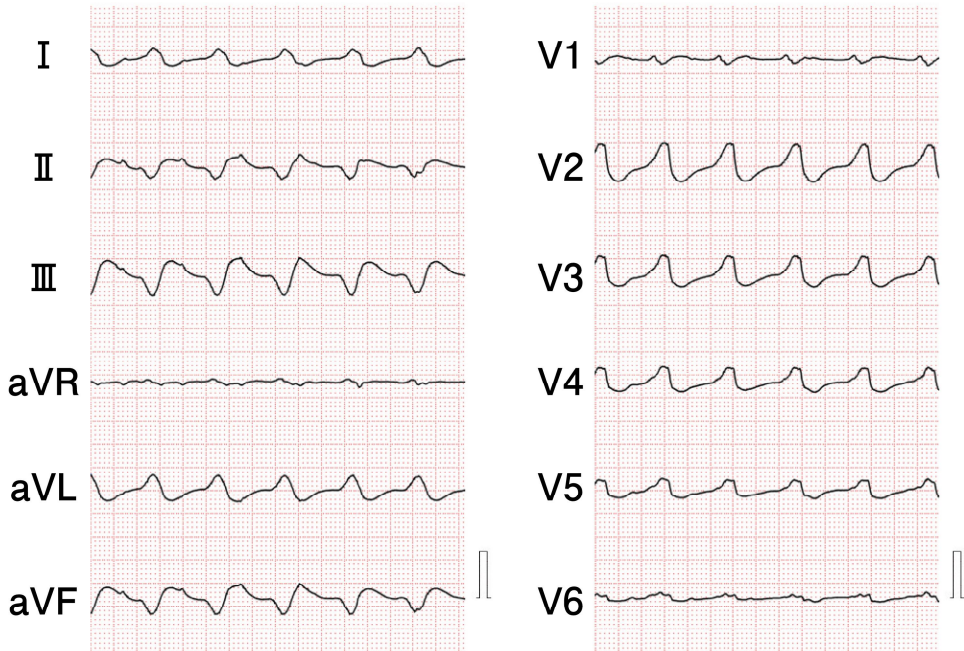

記録速度 25mm/秒

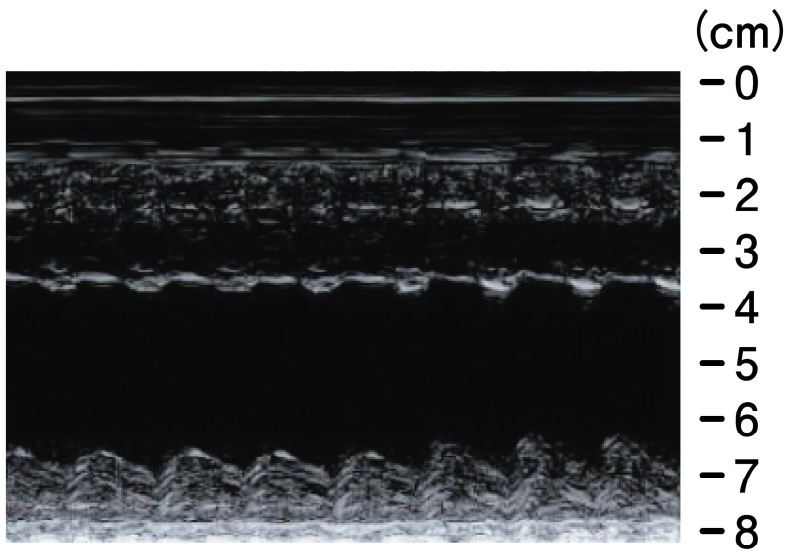
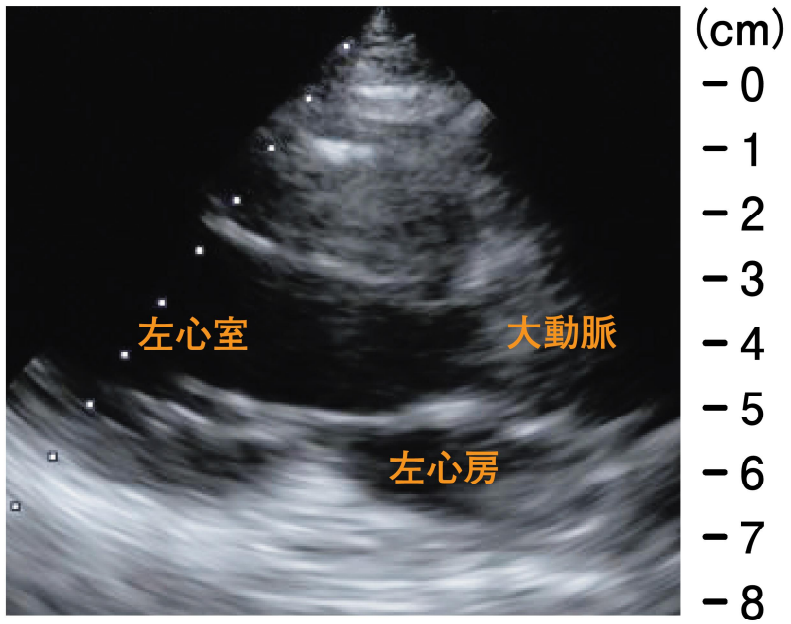

No. 9

(A 問題 29)

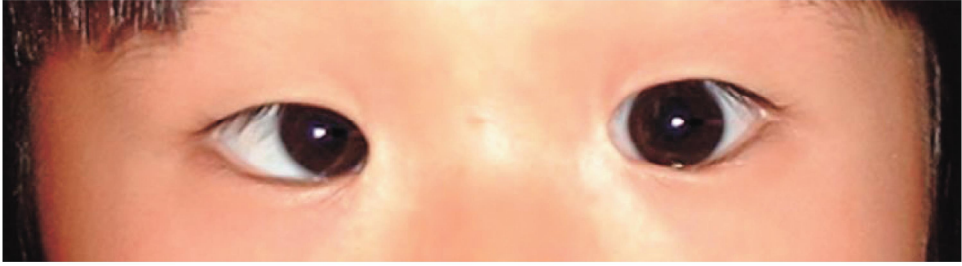

このページは余白です

No. 10 A (A 問題 31)



No. 10 B (A 問題 31)

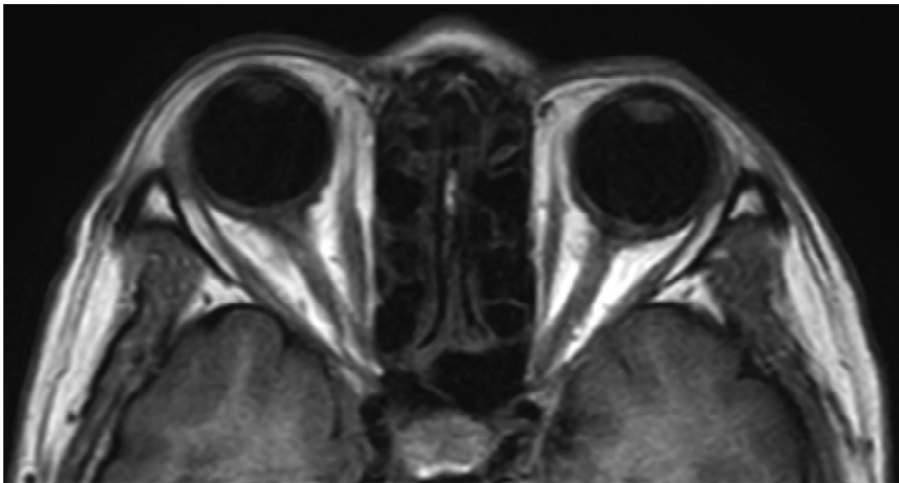

後

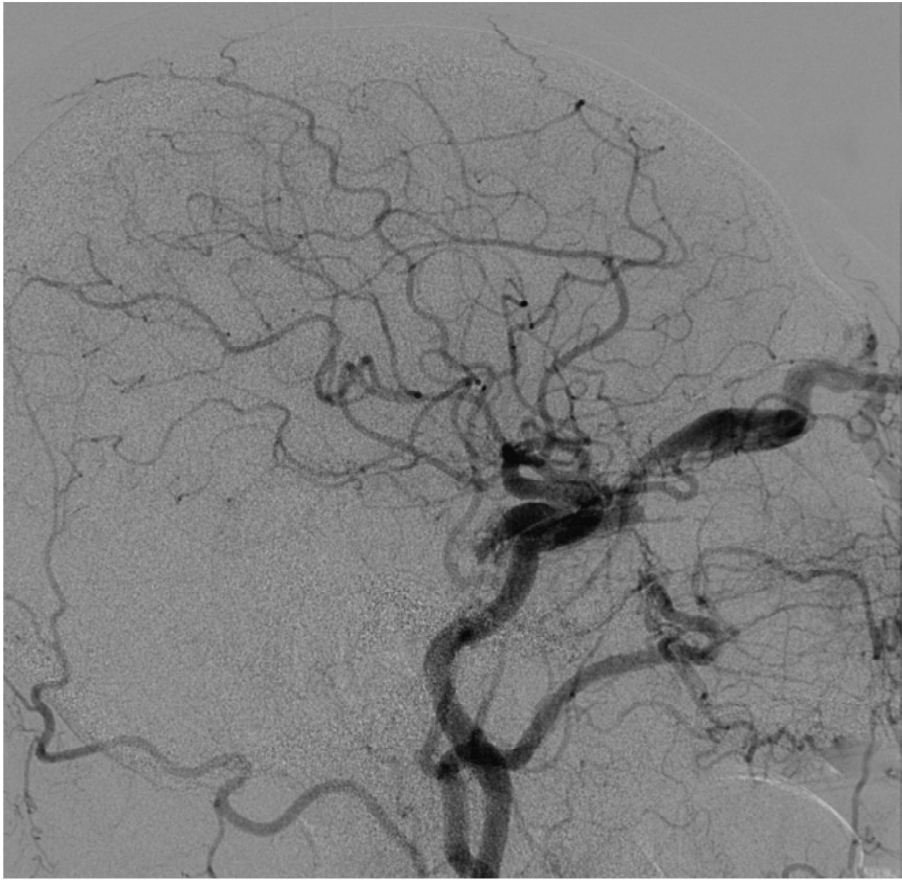

前

No. 11

(A 問題 33)

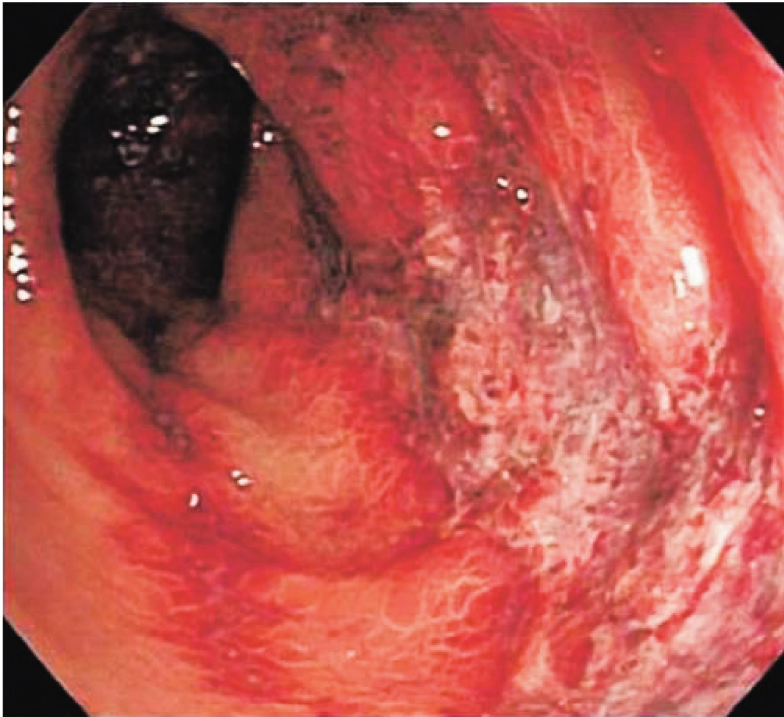

No. 12 (A 問題 34)

この画像はホームページ上では公開しておりません。

No. 13 A (A 問題 35)



No. 13 B (A 問題35)

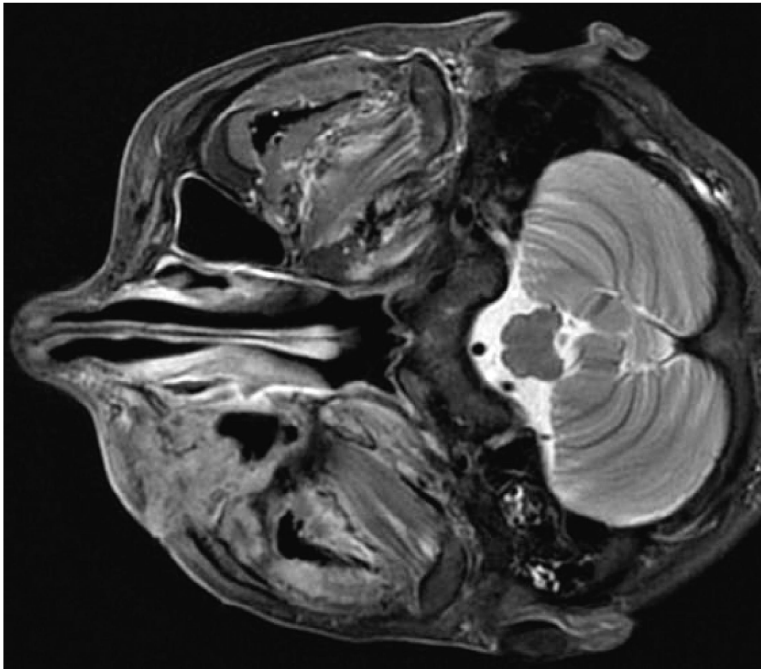

No. 13 C (A 問題35)

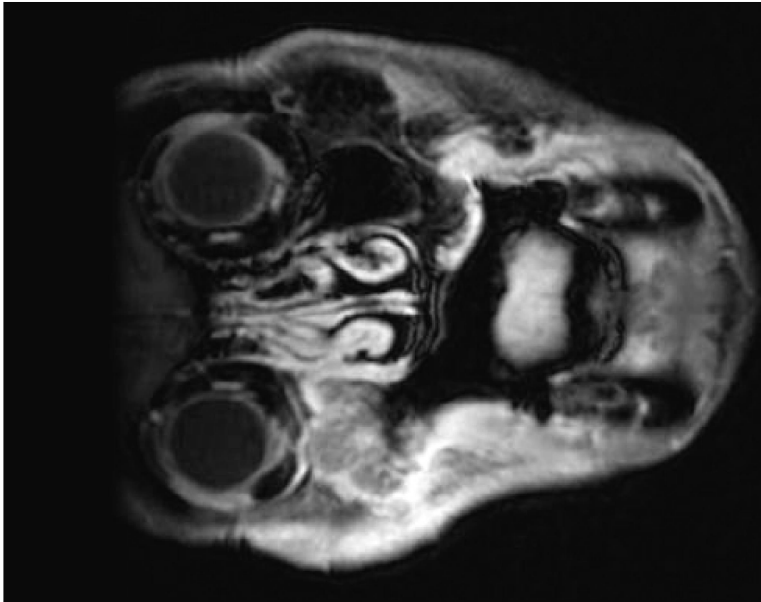

No. 14

(A 問題 36)

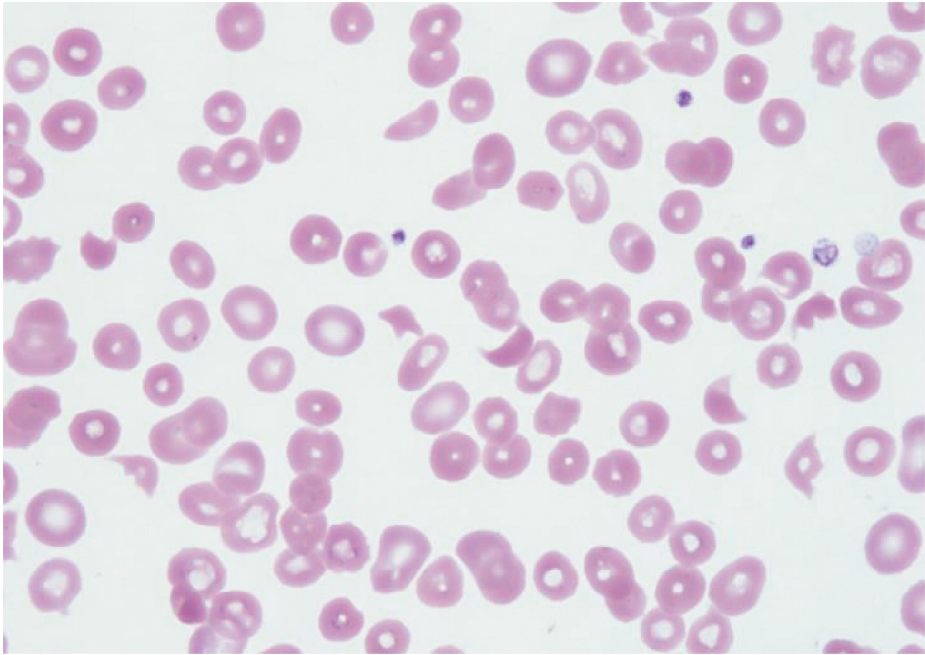

このページは余白です

No. 15 A (A 問題 38)

No. 15 B (A 問題 38)



この画像はホームページ上では
公開しておりません。

No. 15 C (A 問題 38)

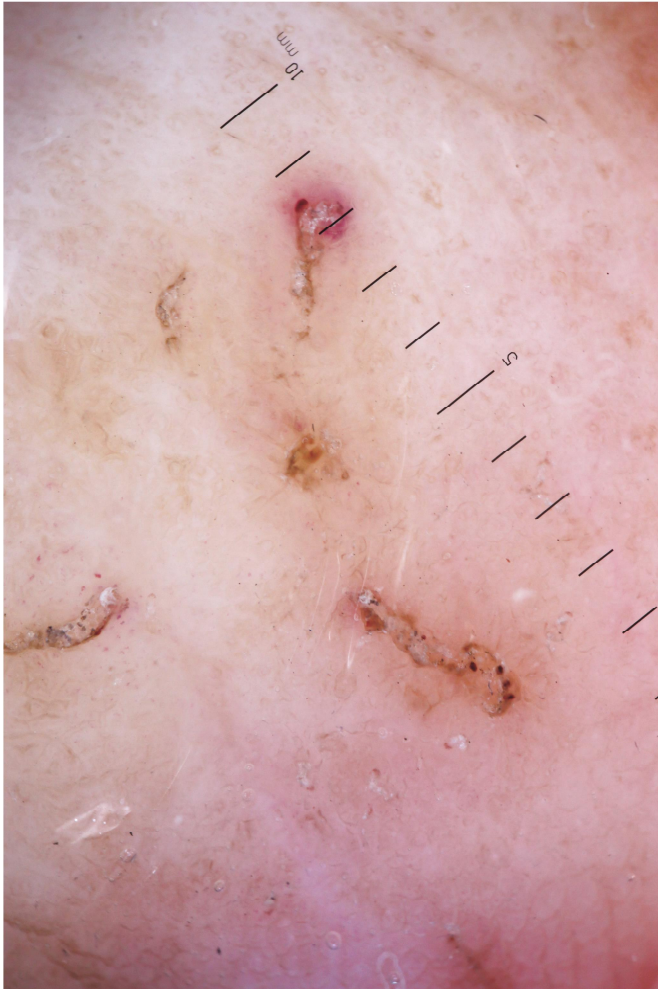

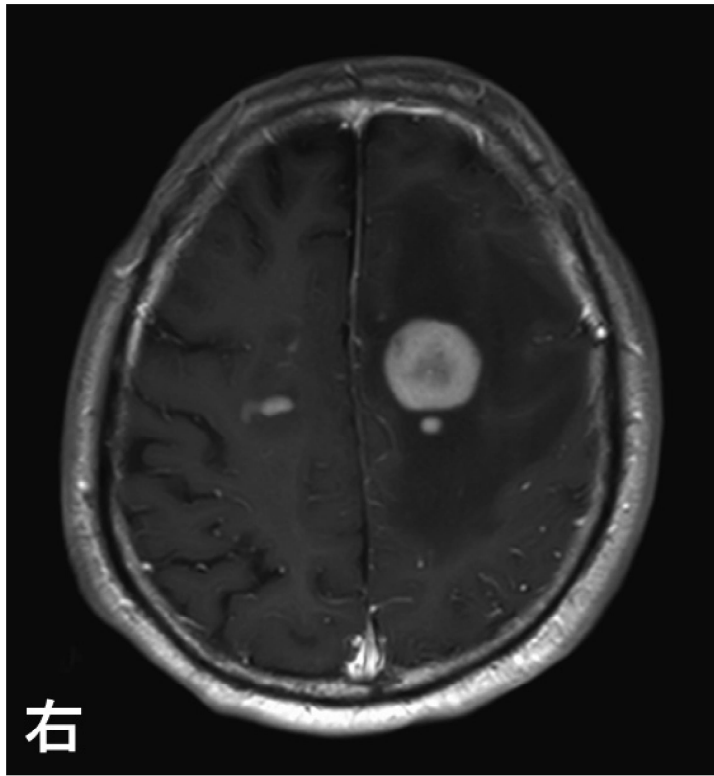

No. 16 B (A 問題 40)

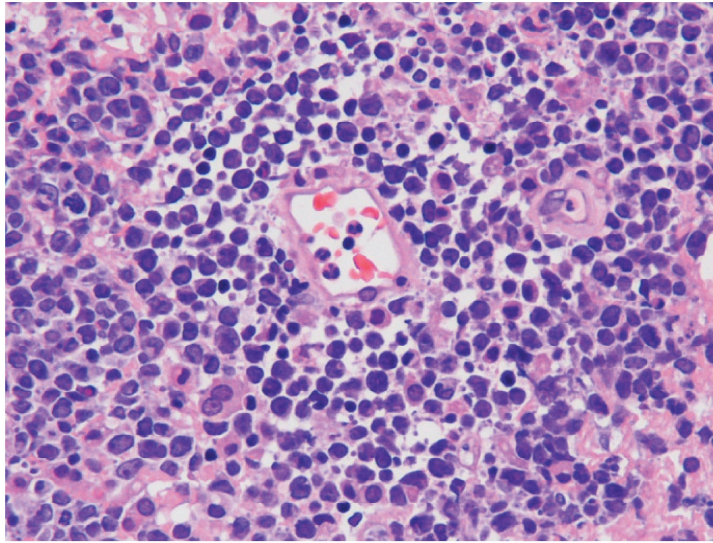

No. 16 C (A 問題 40)

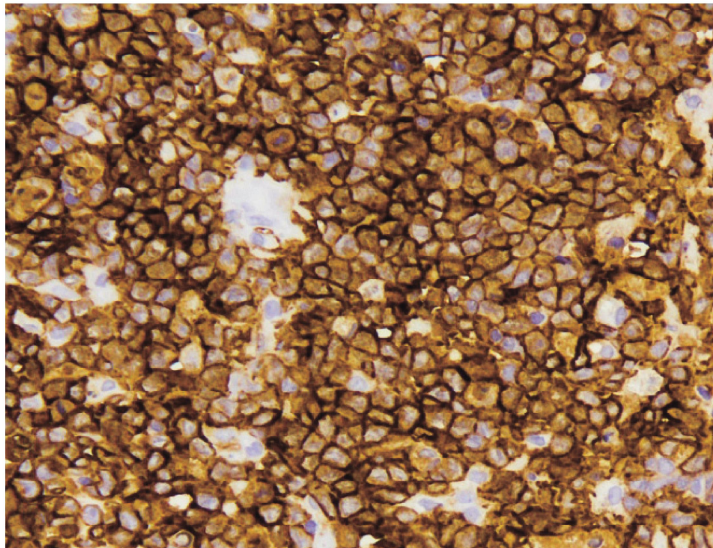

このページは余白です

このページは余白です

No. 17 A (A 問題 41)

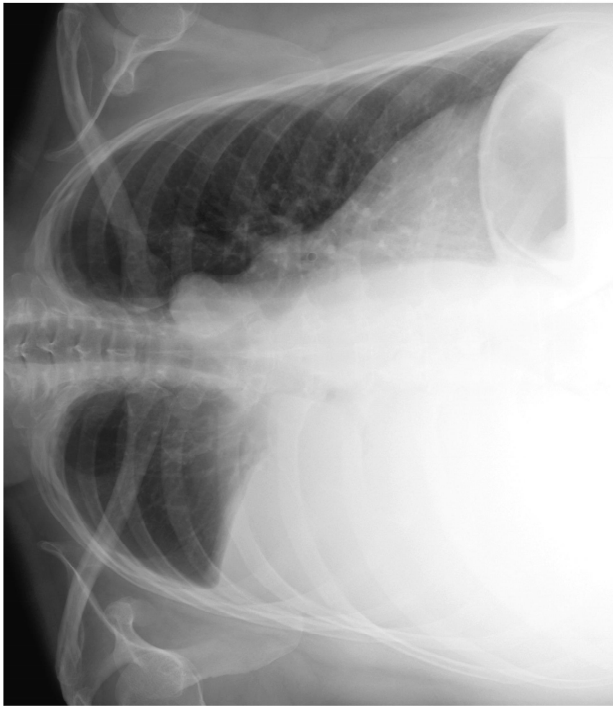

来院時

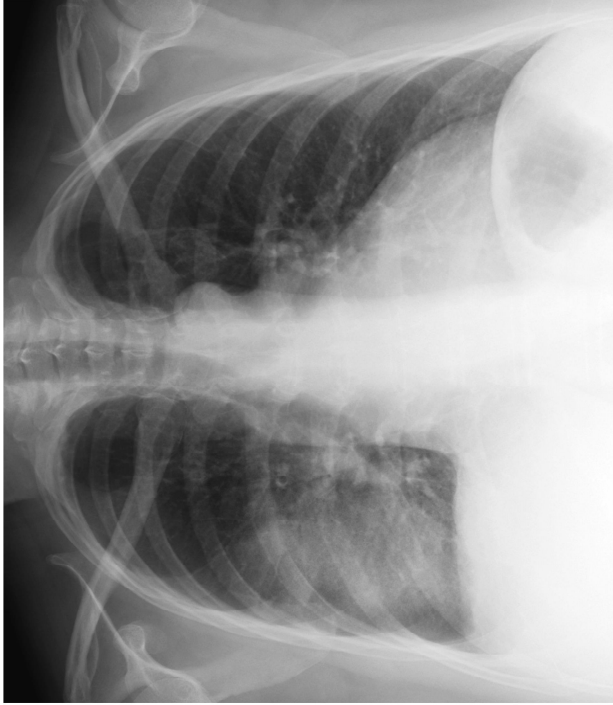

胸腔穿刺1時間後

No. 17 B (A 問題 41)

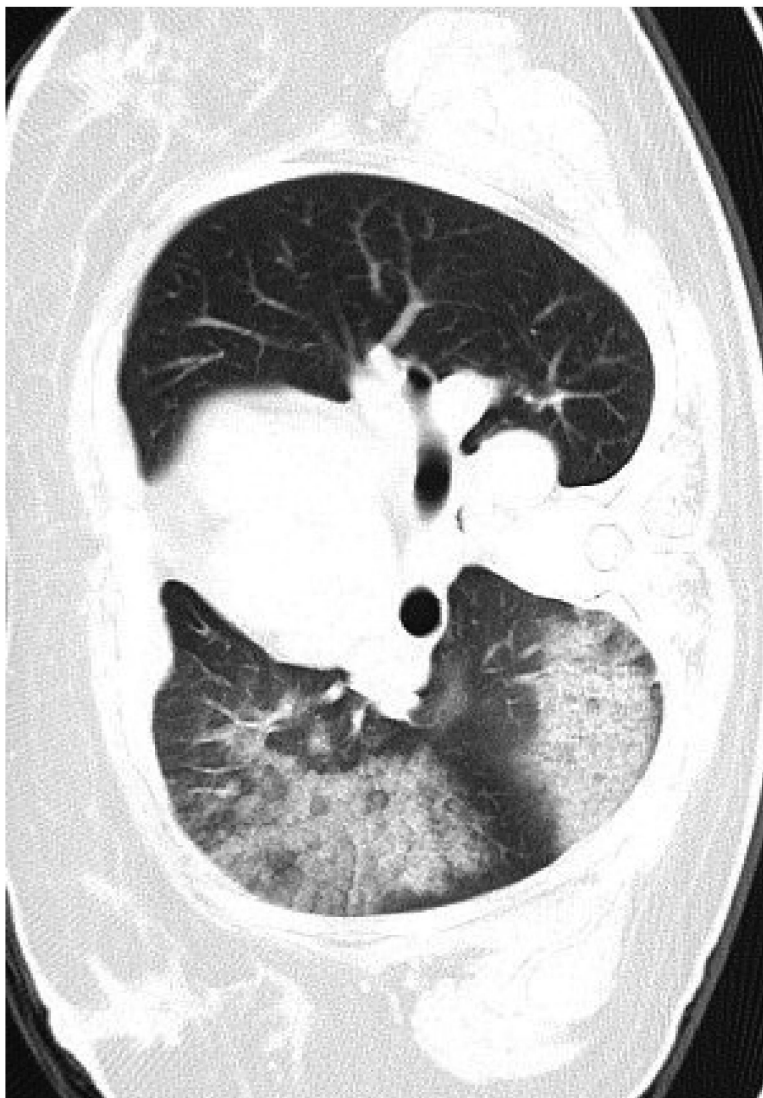

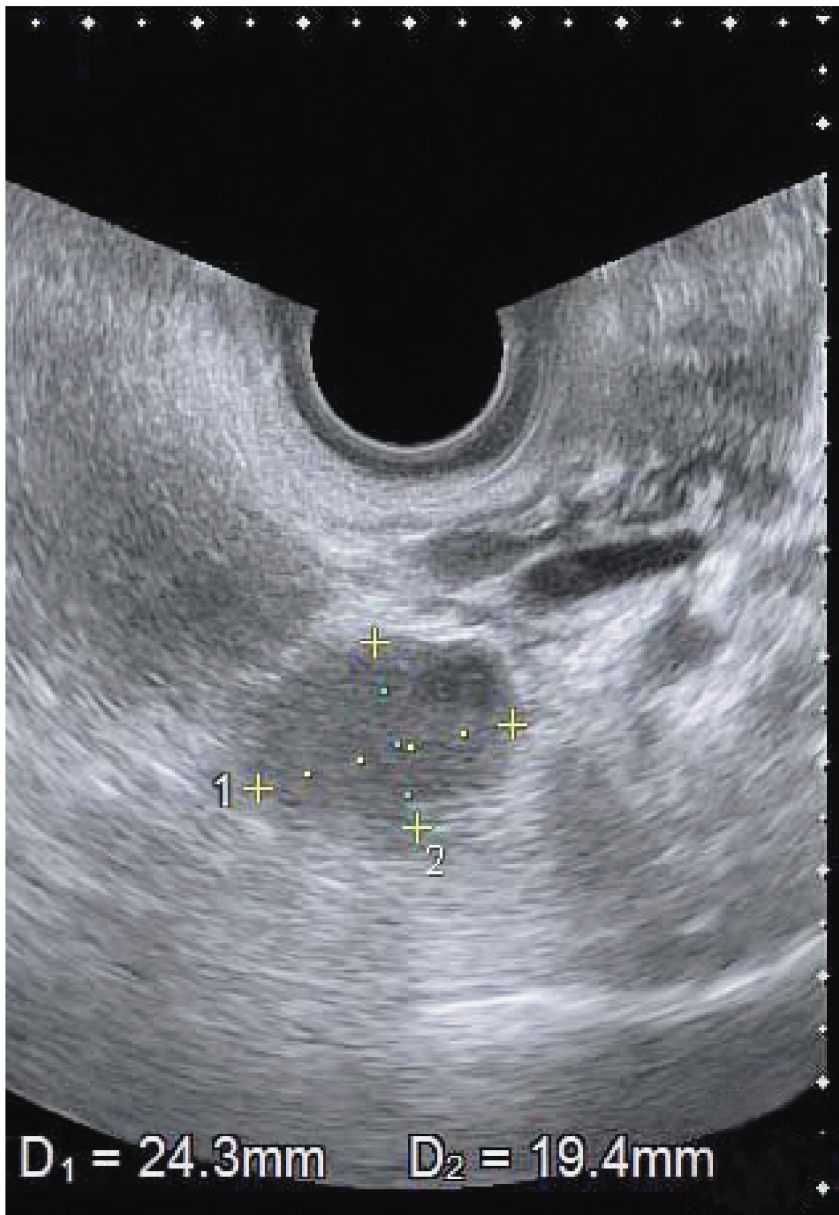



No. 20 A (A 問題 48)

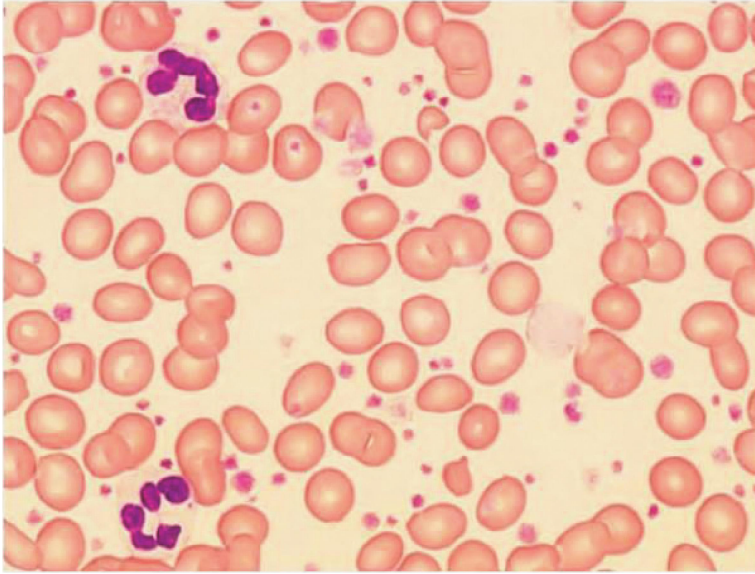

No. 20 B (A 問題 48)

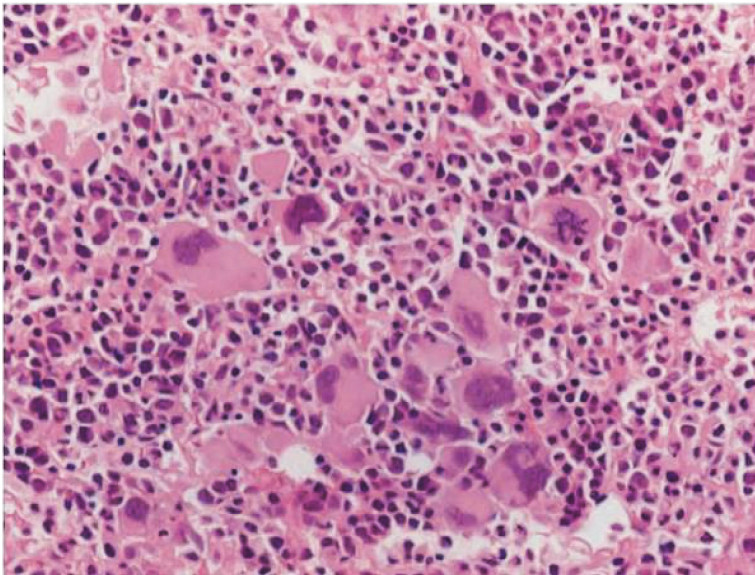

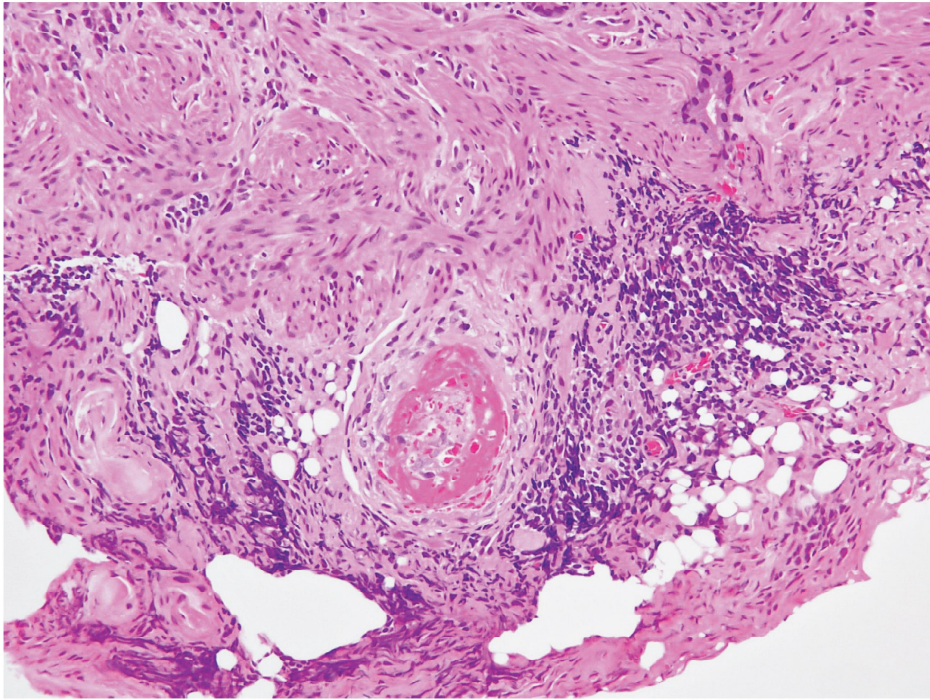

No. 22

(A 問題 52)

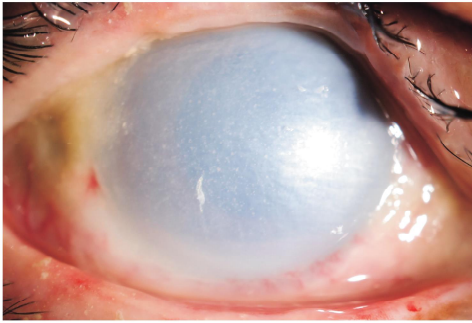

右 眼

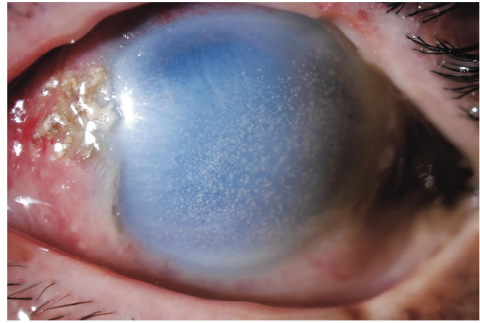

左 眼

No. 23 (A 問題 53)

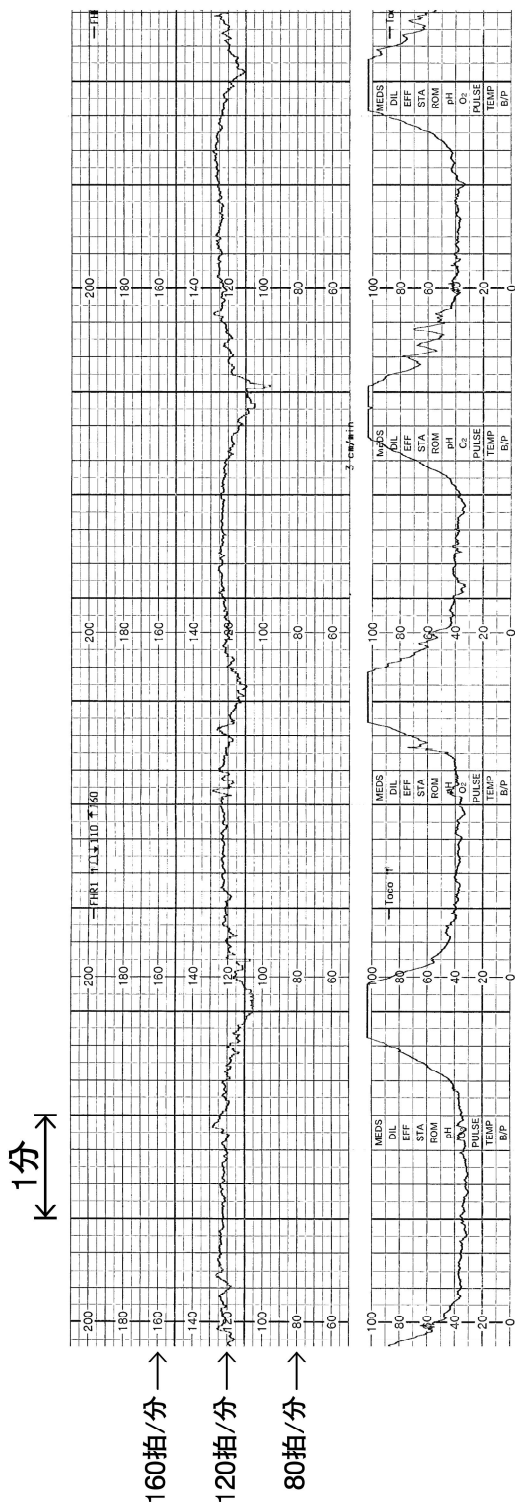

No. 24 A (A 問題 54)

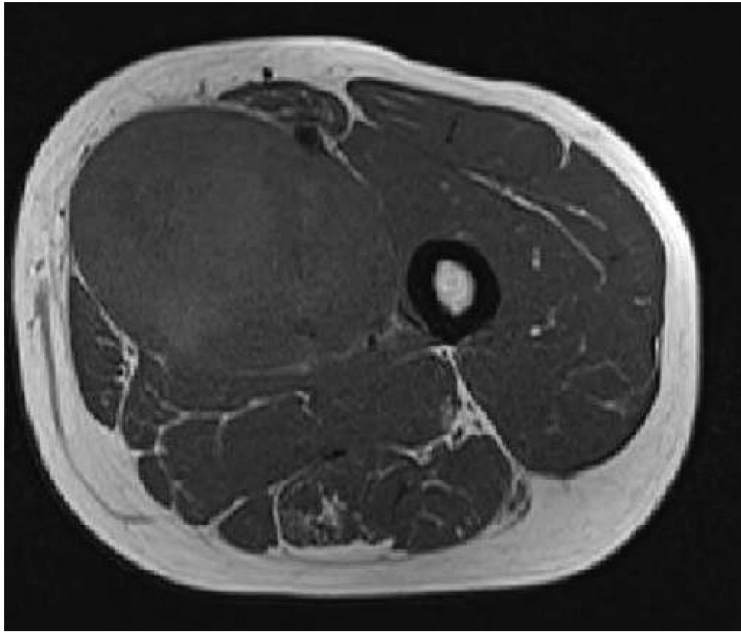

No. 24 B (A 問題 54)

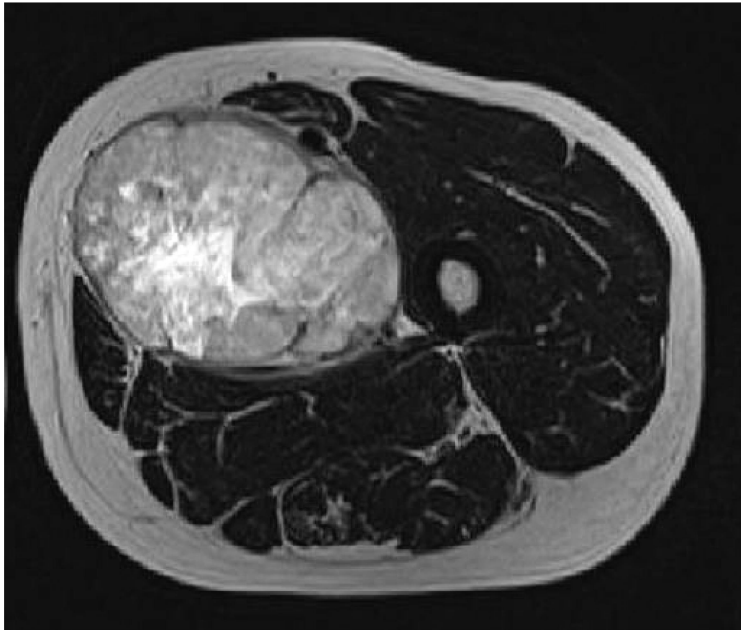

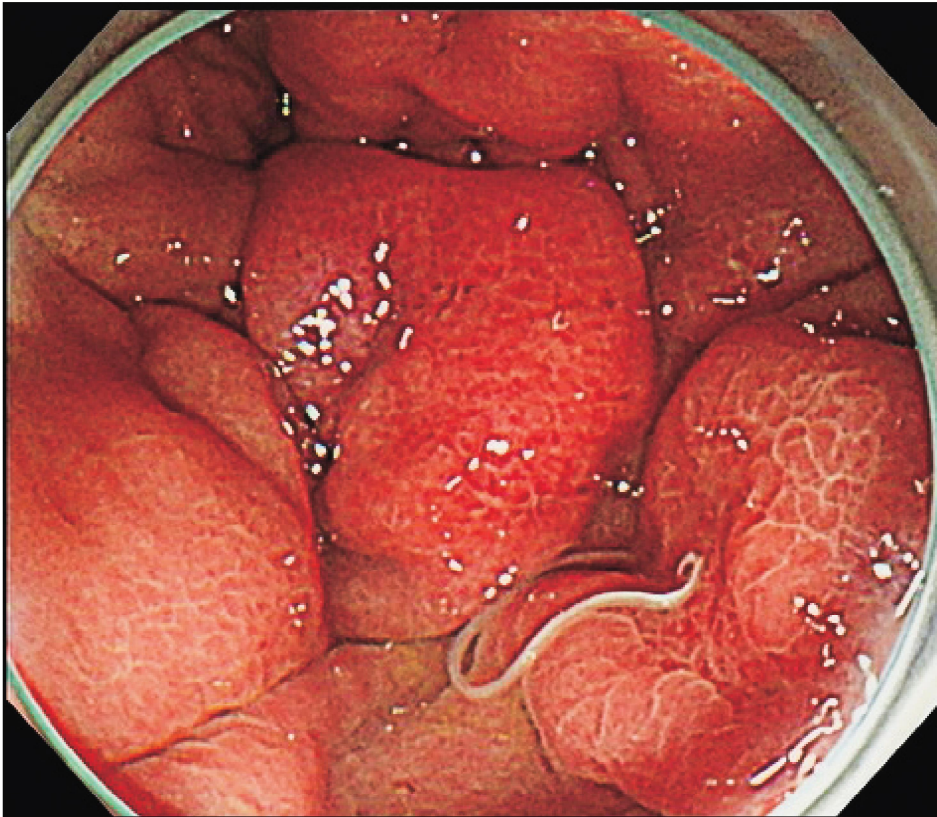

この画像はホームページ上では公開しておりません。

No. 26 B (A 問題 56)

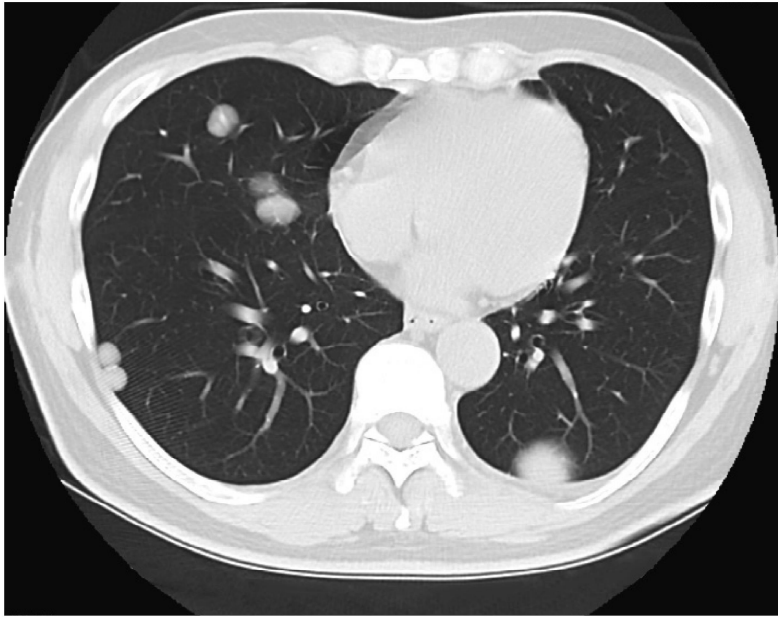

No. 26 C (A 問題 56)

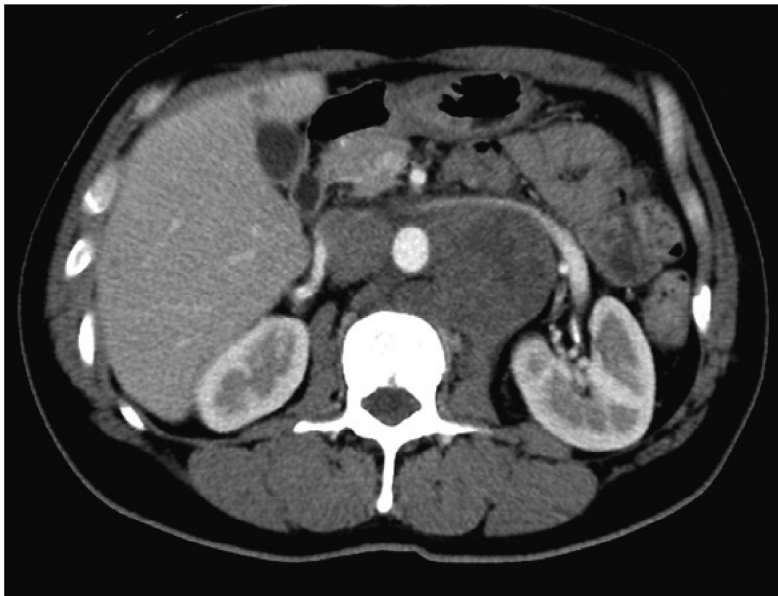

お薬は用法用量を守って服用してください

○△大学附属病院
 診療科名:内分秘代謝内科
 患者名:厚生 太郎
 患者ID:112-0013
 医師名:労働 二郎
 処方日:2017/12/21

- | | | |
|-------------------|----------------|---------------|
| ①グリメピリド 0.5mg錠 | 1回1錠
(1日1回) | 朝食後
28日分 |
| ②メトホルミン塩酸塩 250mg錠 | 1回1錠
(1日3回) | 朝昼夕食後
28日分 |

○△大学附属病院
 診療科名:内分秘代謝内科
 患者名:厚生 太郎
 患者ID:112-0013
 医師名:労働 二郎
 処方日:2018/1/18

- | | | |
|-------------------|----------------|---------------|
| ①グリメピリド 0.5mg錠 | 1回1錠
(1日1回) | 朝食後
28日分 |
| ②メトホルミン塩酸塩 250mg錠 | 1回2錠
(1日3回) | 朝昼夕食後
28日分 |

No. 28

(A 問題 60)

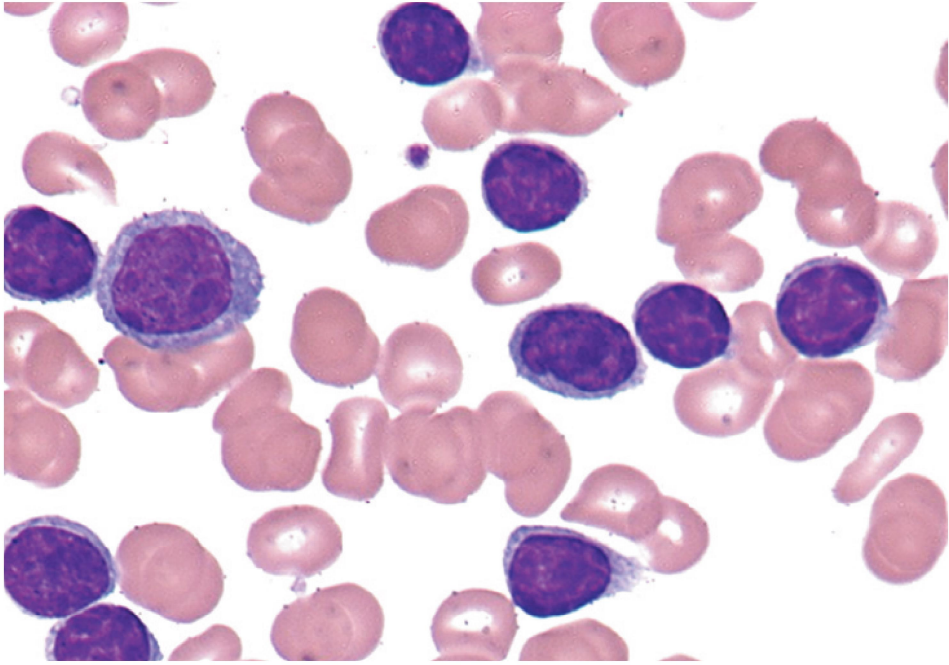

No. 29 (A 問題 61)

日付	時刻	血圧	脈拍数
29年	朝	142 / 74	86
	昼	/	
	夜	127 / 69	61
5/21	朝	140 / 74	56
	昼	/	
	夜	129 / 70	64
/22	朝	138 / 73	86
	昼	/	
	夜	134 / 69	52
/23	朝	140 / 63	66
	昼	/	
	夜	130 / 73	54
/24	朝	134 / 82	77
	昼	/	
	夜	122 / 74	54
/25	朝	130 / 76	79
	昼	/	
	夜	128 / 72	60
/26	朝	140 / 79	59
	昼	/	
	夜	136 / 79	58
/27	朝	136 / 77	66
	昼	/	
	夜	134 / 77	66

日付	時刻	血圧	脈拍数
29年	朝	136 / 74	70
	昼	/	
	夜	134 / 81	61
5/28	朝	144 / 74	51
	昼	/	
	夜	132 / 74	48
/29	朝	145 / 73	61
	昼	/	
	夜	136 / 71	59
/30	朝	134 / 72	61
	昼	/	
	夜	126 / 71	61
/31	朝	140 / 75	68
	昼	/	
	夜	138 / 76	55
6/1	朝	140 / 81	58
	昼	/	
	夜	136 / 80	52
/2	朝	136 / 72	62
	昼	/	
	夜	134 / 77	66

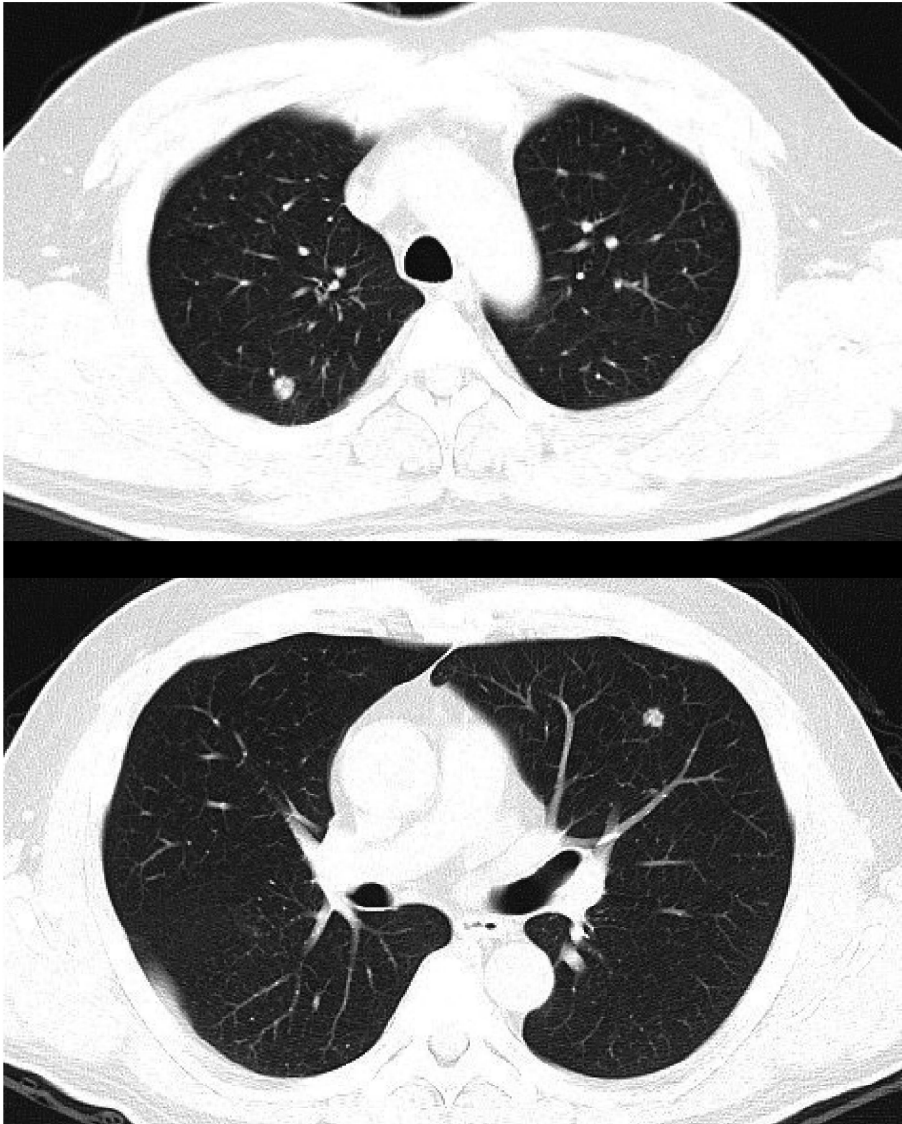

No. 31 A (A 問題 64)

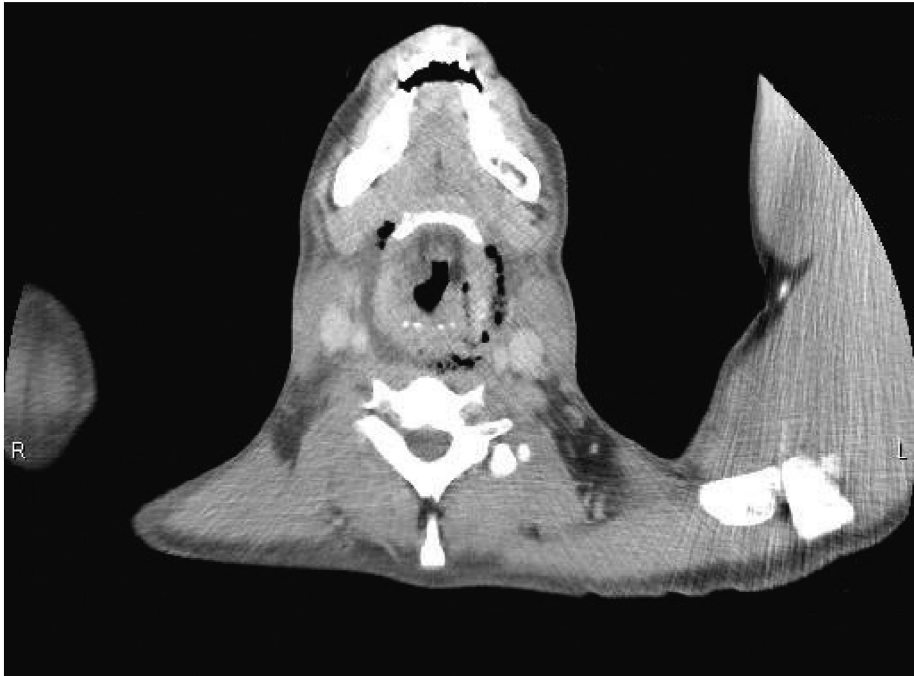

No. 31 B (A 問題 64)

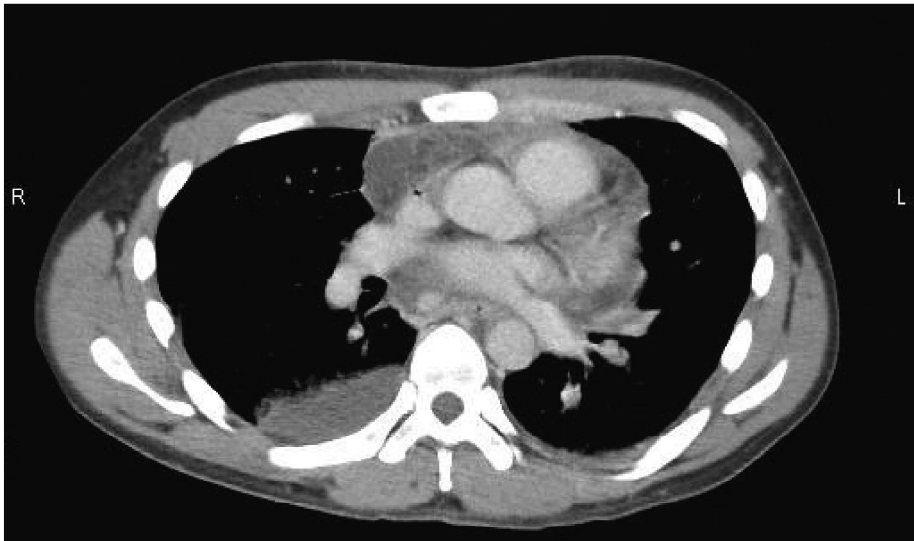

No. 31 C

(A 問題 64)



No. 32 A (A 問題 66)



No. 32 B (A 問題 66)

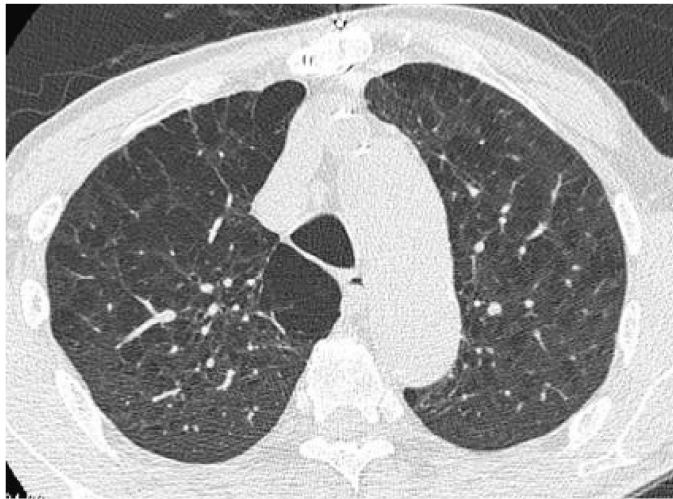

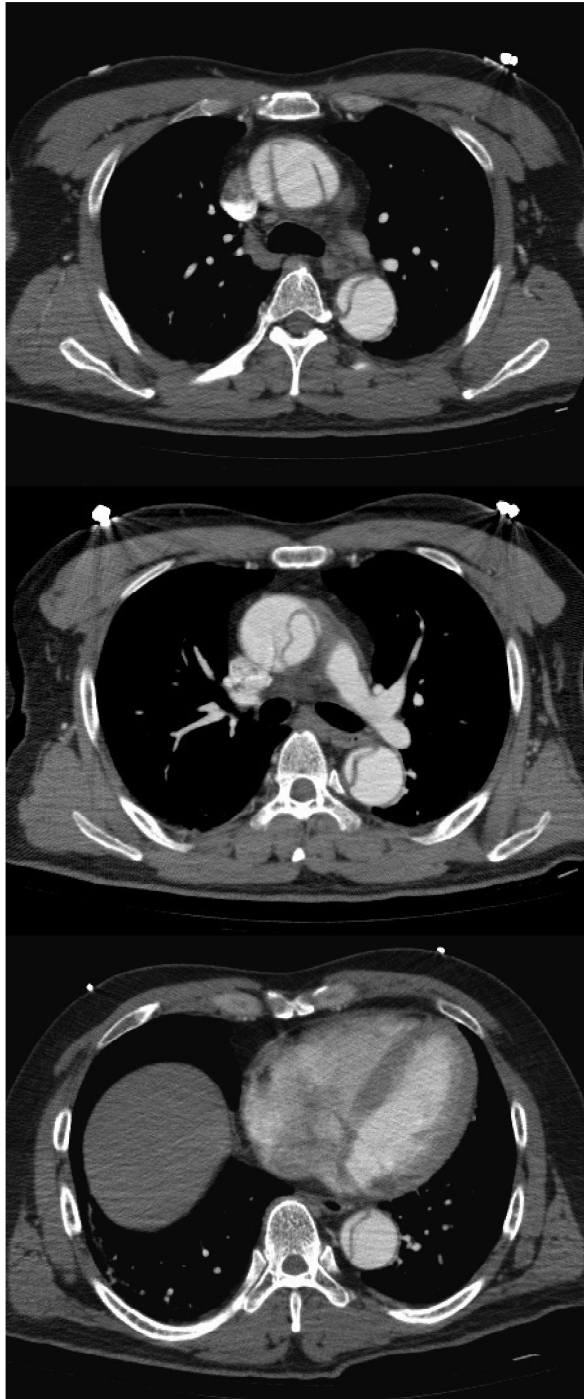

No. 34

(A 問題 69)



No. 35

(A 問題 70)



No. 36

(A 問題 71)

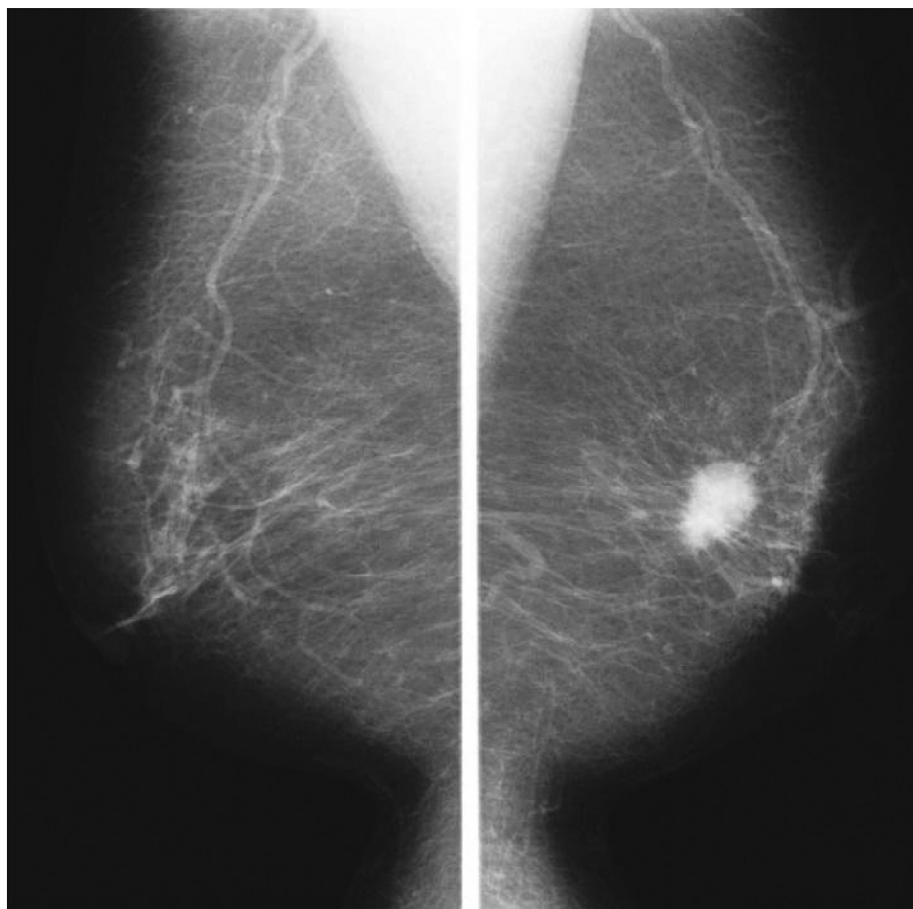

No. 37 A (A 問題 73)

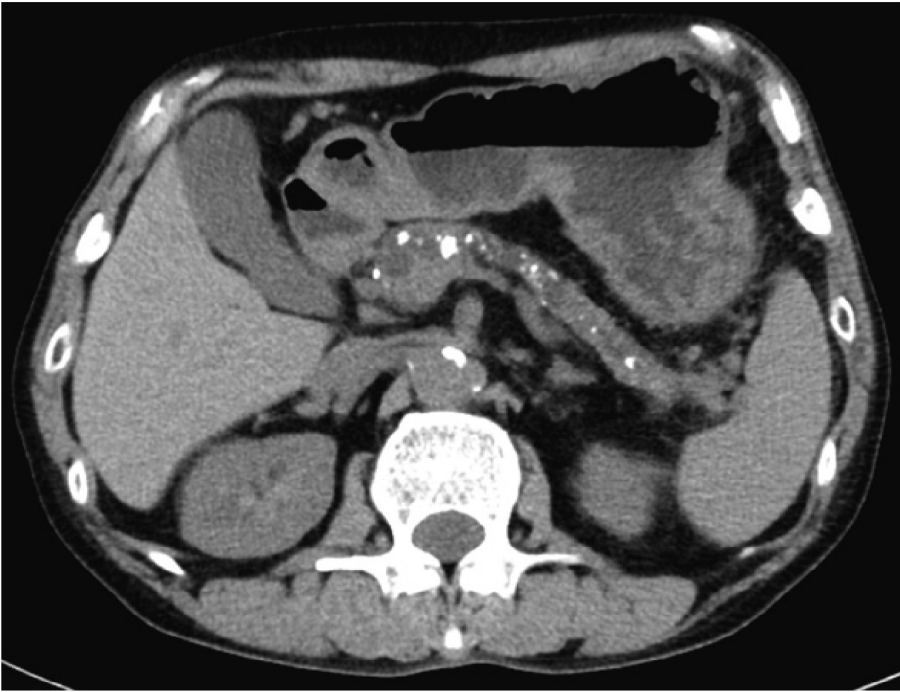

No. 37 B (A 問題 73)

