

平成29年度 健康実態調査結果の報告

平成30年1月

厚生労働省医薬・生活衛生局生活衛生・食品安全企画課

1 調査の概要	1
1.1 調査の目的	1
1.2 調査の対象	1
1.3 調査期間	1
1.4 調査項目	1
1.5 調査結果の活用	1
1.6 調査の実施状況	1
2 調査結果	2
2.1 調査の実施状況	2
2.2 生活習慣について	3
2.2.1 1日の歩行時間について	3
2.2.2 運動（スポーツ）頻度	4
2.2.3 飲酒頻度	5
2.2.4 喫煙状況	7
2.2.5 睡眠時間	13
2.2.6 睡眠時間のとれている度合い	14
2.2.7 労働時間	15
2.2.8 野菜摂取量	16
2.2.9 果物類摂取量	17
2.2.10 効果があると思われるサプリメント・健康食品・漢方薬	18
2.3 健康・悩み・ストレスについて	20
2.3.1 日常生活での悩みやストレスの有無	20
2.4 介護や日常生活動作の状況について	23
2.4.1 病院や診療所への入院、または介護施設への入所状況	23
2.4.2 要介護認定の状況	24
2.4.3 介助なしでできること	28
2.5 この1年間の治療状況について	29
2.5.1 現在の受診頻度について	29
2.5.2 医師の方から処方を受けている	30
2.5.3 現在の服用（塗布）の状況（薬の対象となる病気）	31
2.6 油症患者受療券（油症券）の使用状況について	32
2.6.1 油症券の保有状況	32
2.6.2 油症券の発行について	33
2.6.3 油症券を使用せずに受診したことがあるか	34
2.7 油症検診について	36
2.7.1 昨年度の油症検診の受診について	36
2.7.2 油症検診の受診を受けなかった理由	37
2.8 相談体制について	38
2.8.1 油症相談員や相談窓口への相談経験について	38
2.8.2 今後利用したい、または利用することが考えられる相談内容	39
2.9 罹患と治療状況について	40
2.9.1 悪性腫瘍（がん）について	41
2.9.2 脳・精神・神経の病気・症状について	42
2.9.3 自律神経系の病気・症状について	42
2.9.4 眼の病気・症状について	43
2.9.5 口の中の病気・症状について	43
2.9.6 耳・鼻の病気・症状について	44
2.9.7 甲状腺の病気・症状について	44
2.9.8 のど・気管支・肺の病気・症状について	45
2.9.9 心臓の病気・症状について	45
2.9.10 高血圧や血管の病気・症状について	47
2.9.11 肝臓・胆のう・脾臓の病気・症状について	48
2.9.12 すい臓の病気・症状について	49
2.9.13 腎臓・膀胱の病気・症状について	50
2.9.14 食道・胃・腸・肛門の病気・症状について	50
2.9.15 血液・リンパの病気・症状について	51
2.9.16 前立腺・男性機能に関する病気の病気・症状について（男性のみ）	52
2.9.17 子宮・卵巣・婦人科系の病気・症状について（女性のみ）	52
2.9.18 月経・妊娠・出産に関することについて（女性のみ）	53
2.9.19 骨・関節の病気・症状について	55
2.9.20 皮膚・爪の病気・症状について	56
2.9.21 アレルギー疾患について	57
2.9.22 膠原病について	58
2.9.23 その他の病気・症状について	59
2.10 調査票の自由記入欄について	60
別表 調査結果の性・年齢（5歳階級）別集計表	62

1 調査の概要

1.1 調査の目的

平成24年9月に「カネミ油症患者に関する施策の総合的な推進に関する法律」が施行され、「カネミ油症患者に関する施策の推進に関する基本的な指針」（厚生労働省・農林水産省告示）に基づき、カネミ油症患者の生活習慣、病状、治療内容等について把握し、カネミ油症に関する調査研究を更に推進することを目的とする。

1.2 調査の対象

各都道府県で把握している1,588人（平成29年3月31日時点の調査対象見込者数、前年度1,605人）のうち、死亡や所在不明の方、非協力の意向を示された方を除く1,425人に調査にご協力頂いた。

1.3 調査期間

平成29年4月～8月末

1.4 調査項目

平成20年度に厚生労働省が実施した油症患者に係る健康実態調査の調査項目を元に、全国油症治療研究班（厚生労働科学研究費補助金による）で、カネミ油症患者の意見を聞きつつ決定した生活習慣、健康状態や悩み、治療状況、これまでにかかったことのある病気・症状などの項目を調査した。

1.5 調査結果の活用

調査結果については、アンケートに基づく調査の医学的・科学的解釈の限界に留意しつつ、全国油症治療研究班（厚生労働科学研究費補助金による）において、平成20年の健康実態調査及び過去の検診結果等と併せてより詳細な解析を行い、翌年度以降の健康実態調査項目などカネミ油症に関する調査研究に活用される予定である。

1.6 調査の実施状況

各都道府県で把握している1,588人の認定患者（平成29年3月31日時点の調査対象見込者数、前年度1,605人）のうち、死亡や所在不明の方、非協力の意向を示された方等を除いた1,425人（前年度1,437人）から回答を得た。

以下の報告は、本調査に回答があった1,425人（前年度1,437人）についてとりまとめたものである。

「割合」の計算において使用する分母は、表中に記載しているNの値とする。

2 調査結果

2.1調査の実施状況

回答者の性別は、男性676人、女性749人であった（前年度 男性685人、女性752人）。回答者の平均年齢（回答時点での申告年齢）は63.7歳（男性61.8歳、女性65.7歳）となっている。

男性は、「55～59歳」の者が17.5%（前年度17.7%）と最も多く、次いで、「60～64歳」が15.8%（前年度15.2%）、「50～54歳」が14.8%（前年度14.6%）等の順であった。

女性は、「55～59歳」の者が16.7%（前年度16.5%）と最も多く、次いで、「60～64歳」が14.4%（前年度14.9%）、「50～54歳」が13.0%（前年度14.1%）等の順であった。

各集団の男女比及び年齢階級については、表1-1、1-2、図1-1のとおりである。

表1-1 回答者の男女比

	回答者(N=1425)	
	件数	割合
男	676	47.4%
女	749	52.6%
計	1,425	100.00%

図1-1 回答者数及び年齢階級別回答者の割合



表1-2 回答者数及び年齢階級別回答者の割合

	男性(N=676)		女性(N=749)		計(N=1425)	
	件数	割合	件数	割合	件数	割合
30～34歳	0	0.0%	2	0.3%	2	0.1%
35～39歳	1	0.1%	2	0.3%	3	0.2%
40～44歳	9	1.3%	7	0.9%	16	1.1%
45～49歳	50	7.4%	39	5.2%	89	6.2%
50～54歳	100	14.8%	97	13.0%	197	13.8%
55～59歳	118	17.5%	125	16.7%	243	17.1%
60～64歳	107	15.8%	108	14.4%	215	15.1%
65～69歳	84	12.4%	87	11.6%	171	12.0%
70～74歳	50	7.4%	51	6.8%	101	7.1%
75～79歳	51	7.5%	76	10.1%	127	8.9%
80～84歳	52	7.7%	68	9.1%	120	8.4%
85～89歳	40	5.9%	49	6.5%	89	6.2%
90歳以上	14	2.1%	38	5.1%	52	3.6%
計	676	100.0%	749	100.0%	1425	100.0%

2.2 生活習慣について

2.2.1 1日の歩行時間について

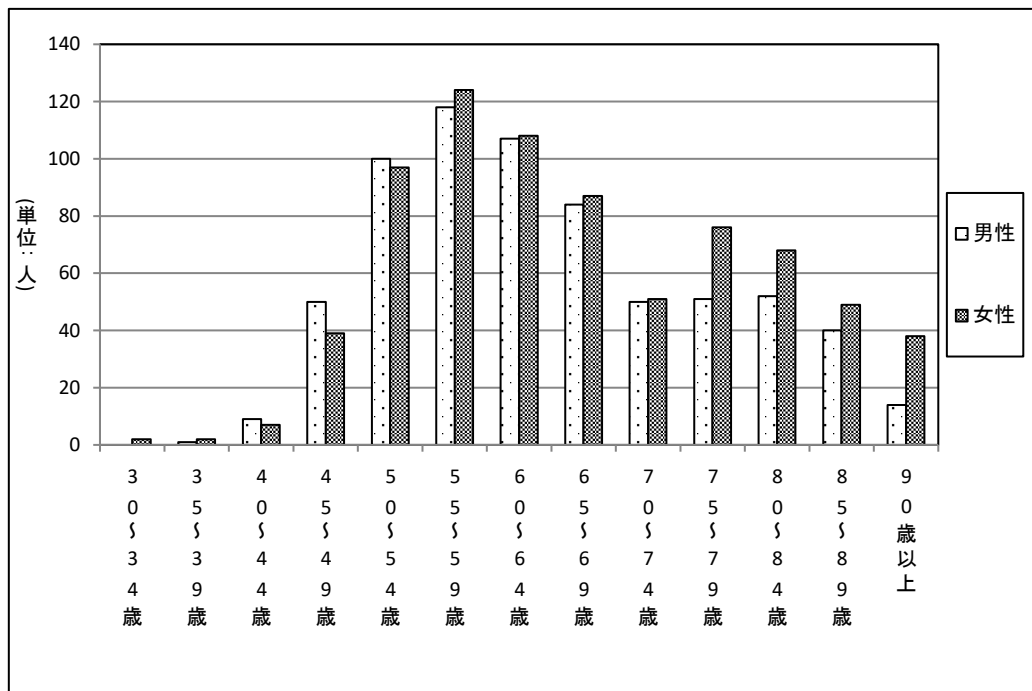
農作業・家事などを含め1日の平均的な歩行時間についてみると、「90分以上」と回答した方が30.8%（男性27.4%、女性33.9%）（前年度 男性27.6%、女性32.7%、全体30.3%）と最も多く、次いで、「30分～60分未満」25.5%（男性29.0%、女性22.4%）（前年度 男性26.7%、女性26.3%、全体26.5%）、「30分未満」23.6%（男性22.8%、女性24.3%）（前年度 男性26.4%、女性22.1%、全体24.1%）、「60分～90分未満」19.1%（男性20.3%、女性18.0%）（前年度 男性18.2%、女性18.1%、全体18.2%）の順となっている。（表2-1、図2-1）

表2-1 1日の歩行時間

	男性(N=676)		女性(N=749)		計(N=1425)	
	件数	割合	件数	割合	件数	割合
90分以上	185	27.4%	254	33.9%	439	30.8%
60分以上～90分未満	137	20.3%	135	18.0%	272	19.1%
30分以上～60分未満	196	29.0%	168	22.4%	364	25.5%
30分未満	154	22.8%	182	24.3%	336	23.6%
未回答	4	0.6%	10	1.3%	14	1.0%
不詳	0	0.0%	0	0.0%	0	0.0%
計	676	100.0%	749	100.0%	1425	100.0%

図2-1 1日の歩行時間

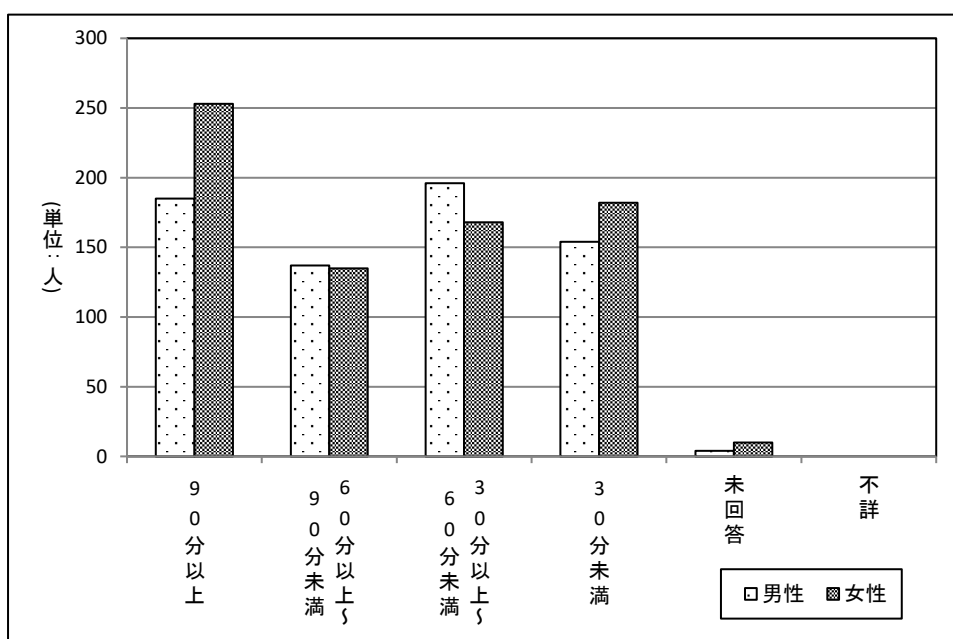

2.2.2 運動（スポーツ）頻度

ウォーキング、ジョギング、体操も含めた運動（スポーツ）頻度をみると、「ほとんどしていない」と回答した方が46.0%（男性43.2%、女性48.6%）（前年度 男性45.0%、女性47.7%、全体46.4%）と最も多く、次いで「週2～4回程度」が20.8%（男性20.1%、女性21.4%）（前年度 男性19.6%、女性19.9%、全体19.8%）、「ほぼ毎日」が15.2%（男性18.2%、女性12.4%）（前年度 男性15.2%、女性13.7%、全体14.4%）、「週1回程度」が12.8%（男性12.3%、女性13.2%）（前年度 男性14.7%、女性15.2%、全体15.0%）、「月1回程度」が4.4%（男性5.0%、女性3.7%）（前年度 男性4.5%、女性2.8%、全体3.6%）の順となっている。（表2-2、図2-2）

表2-2 運動（スポーツ）頻度

	男性(N=676)		女性(N=749)		計(N=1425)	
	件数	割合	件数	割合	件数	割合
ほぼ毎日	123	18.2%	93	12.4%	216	15.2%
週2～4回程度	136	20.1%	160	21.4%	296	20.8%
週1回程度	83	12.3%	99	13.2%	182	12.8%
月1回程度	34	5.0%	28	3.7%	62	4.4%
ほとんどしていない	292	43.2%	364	48.6%	656	46.0%
未回答	8	1.2%	5	0.7%	13	0.9%
不詳	0	0.0%	0	0.0%	0	0.0%
計	676	100.0%	749	100.0%	1425	100.0%

図2-2 運動（スポーツ）頻度

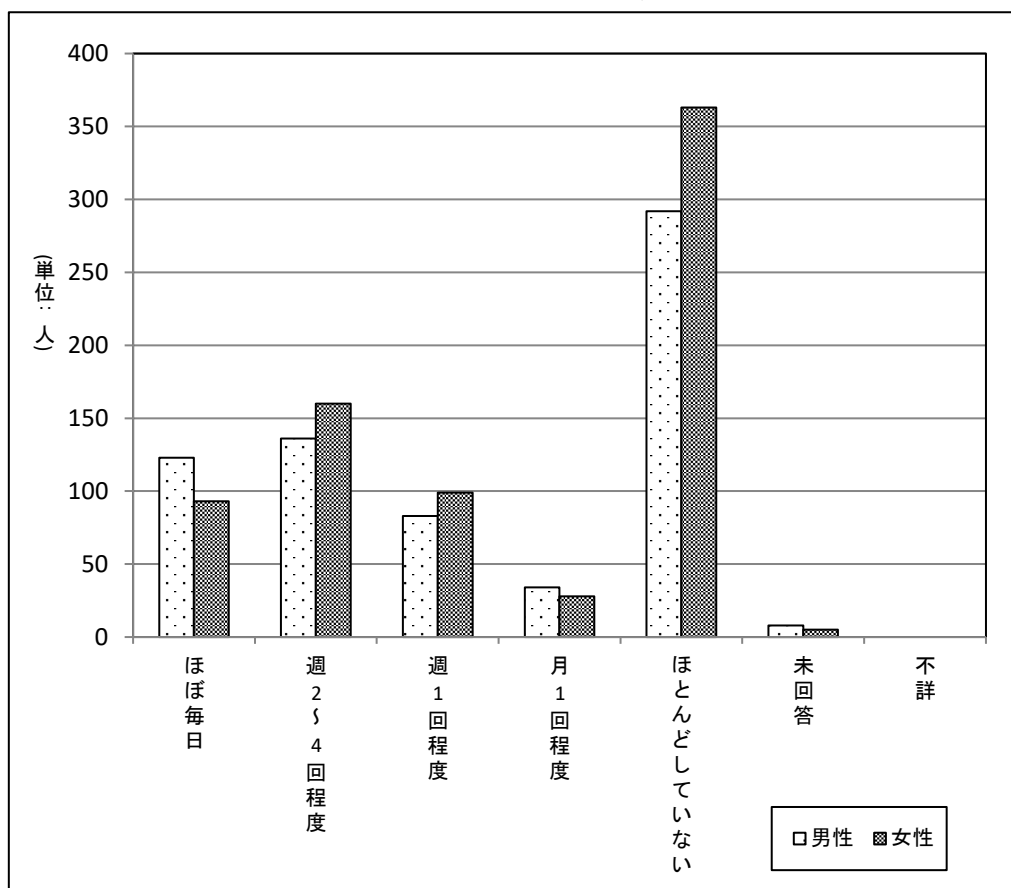

2.2.3 飲酒頻度

飲酒頻度をみると、男性では「ほぼ毎日飲む」と回答した方が33.7%（前年度 33.0%）と最も多く、女性では「飲まない」と回答した方が70.9%（前年度 70.1%）と最も多かった。（表2-3-1、図2-3-1）

表2-3-1 飲酒頻度

	男性(N=676)		女性(N=749)		計(N=1425)	
	件数	割合	件数	割合	件数	割合
ほぼ毎日	228	33.7%	51	6.8%	279	19.6%
週3～5回程度	78	11.5%	34	4.5%	112	7.9%
週1～2回程度	69	10.2%	40	5.3%	109	7.6%
月1～3回程度	45	6.7%	38	5.1%	83	5.8%
年1～10回程度	30	4.4%	47	6.3%	77	5.4%
飲まない	217	32.1%	531	70.9%	748	52.5%
未回答	9	1.3%	8	1.1%	17	1.2%
不詳	0	0.0%	0	0.0%	0	0.0%
計	676	100.0%	749	100.0%	1425	100.0%

図2-3-1 飲酒頻度

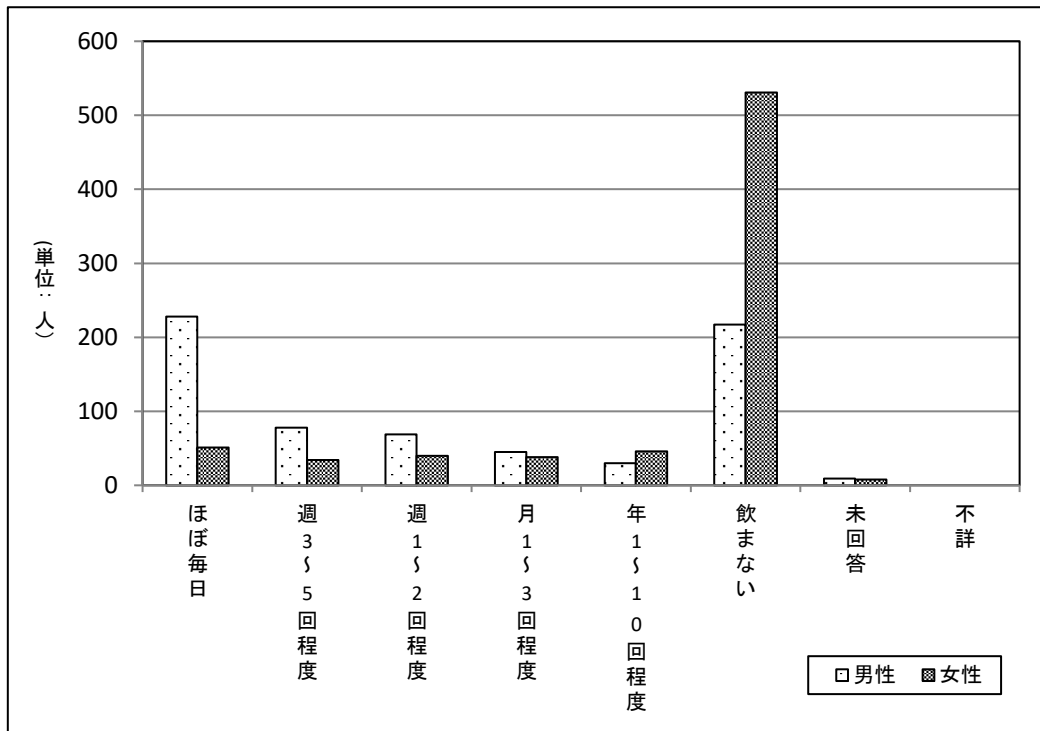

飲酒をすると回答した660人（前年度 679人）の1日の飲酒量（ビール大瓶換算）についてみると、男性では「1～2本未満」が42.7%（前年度 40.9%）と最も多く、女性では「0.5～1本未満」が44.6%（前年度 49.8%）と最も多かった。全体では、「1～2本未満」が39.1%（前年度 37.3%）と最も多く（男性42.7%、女性33.3%）（前年度 男性40.9%、女性29.5%）、次いで「0.5～1本未満」が30.4%（男性24.4%、女性44.6%）（前年度 男性26.8%、女性49.8%、全体34.2%）等の順となっている。（表2-3-2、図2-3-2）

表2-3-2 飲酒量

	男性(N=447)		女性(N=213)		計(N=660)	
	件数	割合	件数	割合	件数	割合
0.5本未満	6	1.3%	15	7.0%	21	3.1%
0.5～1本未満	109	24.4%	95	44.6%	204	30.4%
1～2本未満	191	42.7%	71	33.3%	262	39.1%
2～3本未満	99	22.1%	15	7.0%	124	18.5%
3～4本未満	17	3.8%	1	0.5%	18	2.7%
4～5本未満	7	1.6%	1	0.5%	8	1.2%
5～10本未満	8	1.8%	0	0.0%	8	1.2%
10本以上	0	0.0%	1	0.5%	1	0.1%
未回答	10	2.2%	14	6.6%	24	3.6%
不詳	0	0.0%	0	0.0%	0	0.0%
計	447	100.0%	213	100.0%	670	100.0%

図2-3-2 飲酒量

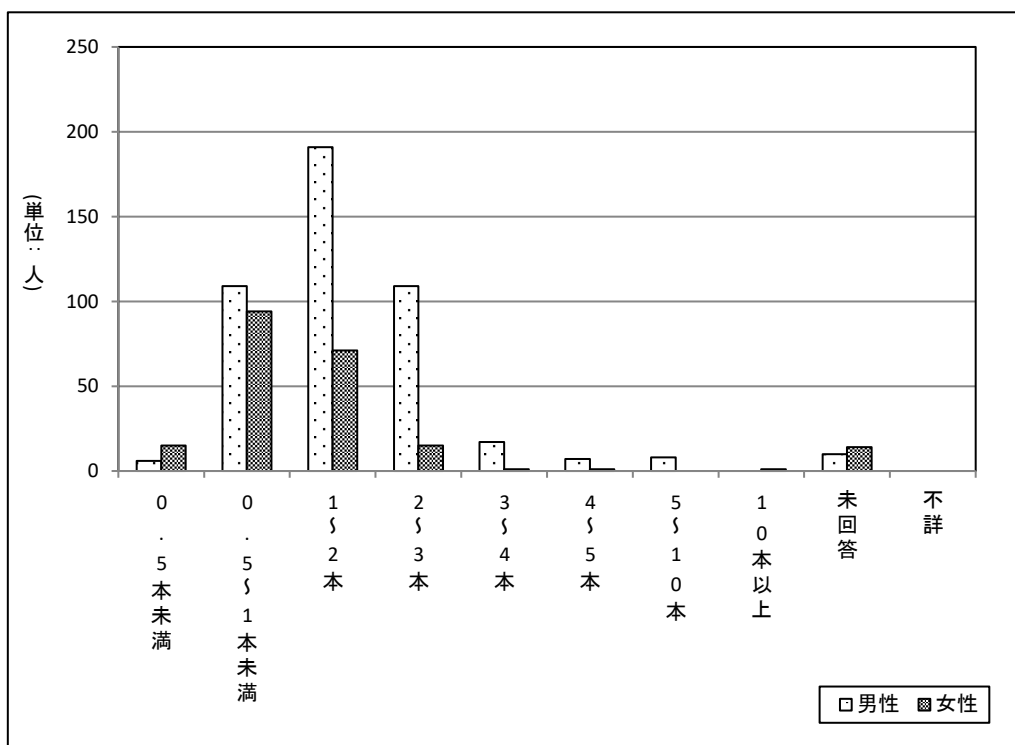

2.2.4 喫煙状況

喫煙状況についてみると、男性・女性ともに「吸わない」と回答した方が最も多かった（男性37.3%、女性85.0%、全体62.4%）（前年度 男性34.9%、女性85.0%、全体61.1%）。（表2-4-1、図2-4-1）

表2-4-1 喫煙状況

	男性(N=676)		女性(N=749)		計(N=1425)	
	件数	割合	件数	割合	件数	割合
吸う	157	23.2%	49	6.5%	206	14.5%
やめた	151	22.3%	27	3.6%	178	12.5%
吸わない	252	37.3%	637	85.0%	889	62.4%
未回答	116	17.2%	36	4.8%	152	10.7%
不詳	0	0.0%	0	0.0%	0	0.0%
計	676	100.0%	749	100.0%	1,425	100.0%

図2-4-1 喫煙状況

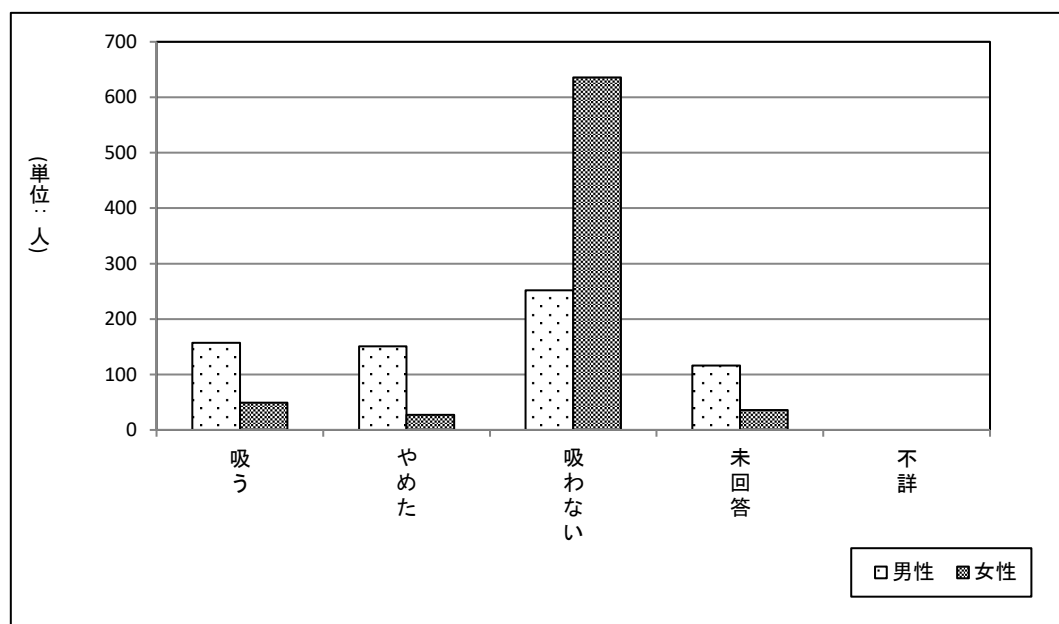

たばこを吸うと回答した206人(前年度 288人)の喫煙年数をみると、男性では、「30年～40年未満」41.4%(前年度39.5%)と最も多く、次いで「40年以上」31.2%(前年度 33.6%)、「20年～30年未満」17.8%(前年度 19.1%)等の順であった。女性では、「30年～40年未満」40.8%(前年度 25.0%)と最も多く、次いで「20年～30年未満」34.7%(前年度33.8%)、「10年～20年未満」12.2%(前年度 13.2%)等の順となっている。(表2-4-2、図2-4-2)

表2-4-2 喫煙状況(喫煙者 喫煙年数)

	男性(N=157)		女性(N=49)		計(N=206)	
	件数	割合	件数	割合	件数	割合
0～2年未満	4	2.5%	0	0.0%	4	1.9%
2年～3年未満	1	0.6%	0	0.0%	1	0.5%
3年～5年未満	0	0.0%	1	2.0%	1	0.5%
5年～10年未満	0	0.0%	0	0.0%	0	0.0%
10年～20年未満	4	2.5%	6	12.2%	10	4.9%
20年～30年未満	28	17.8%	17	34.7%	45	21.8%
30年～40年未満	65	41.4%	20	40.8%	85	41.3%
40年以上	49	31.2%	4	8.2%	53	25.7%
未回答	6	3.8%	1	2.0%	7	3.4%
不詳	0	0.0%	0	0.0%	0	0.0%
計	157	100.0%	49	100.0%	206	100.0%

図2-4-2 喫煙状況(喫煙者 喫煙年数)

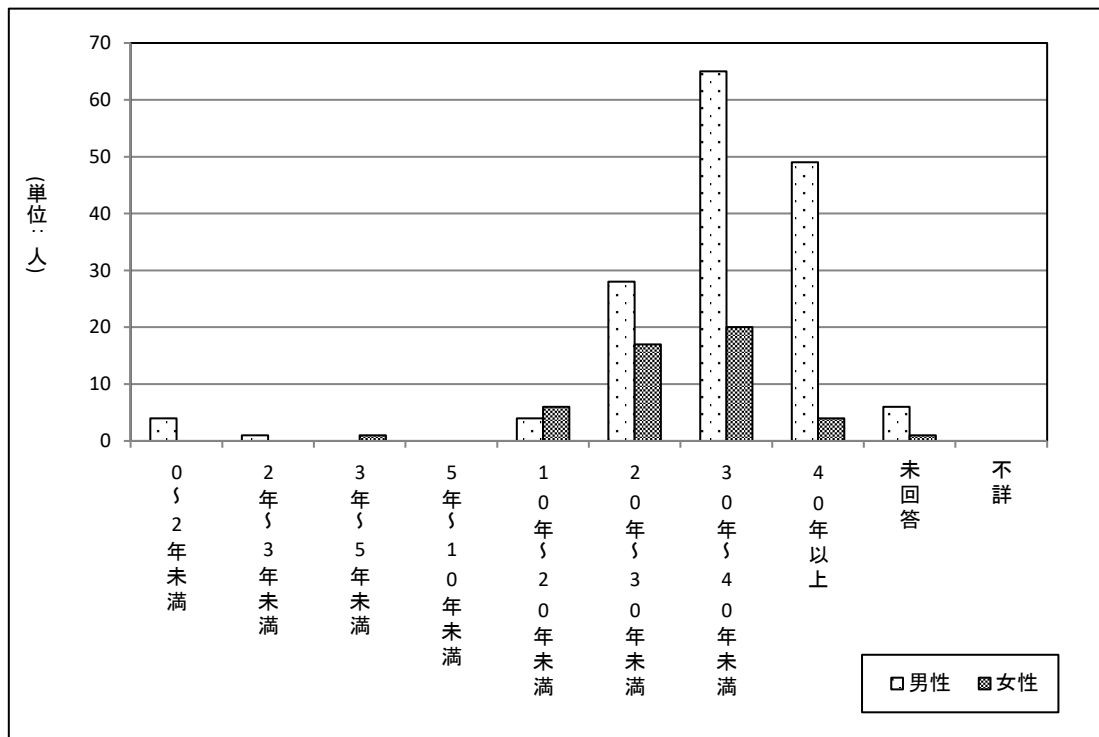

たばこを吸うと回答した206人（前年度 288人）の1日の平均喫煙本数をみると、男性では「20本～30本未満」が52.2%（前年度 51.4%）と最も多く、女性は「10本～20本未満」が42.9%（前年度 39.7%）と最も多かった。（表2-4-3、図2-4-3）

表2-4-3 喫煙状況（喫煙者 喫煙本数）

	男性(N=157)		女性(N=49)		計(N=206)	
	件数	割合	件数	割合	件数	割合
1～5本未満	3	1.9%	2	4.1%	5	2.4%
5本～10本未満	8	5.1%	6	12.2%	14	6.8%
10本～20本未満	41	26.1%	21	42.9%	62	30.1%
20本～30本未満	82	52.2%	16	32.7%	98	47.6%
30本～40本未満	16	10.2%	3	6.1%	19	9.2%
40本以上	7	4.5%	1	2.0%	8	3.9%
未回答	0	0.0%	0	0.0%	0	0.0%
不詳	0	0.0%	0	0.0%	0	0.0%
計	157	100.0%	49	100.0%	206	100.0%

図2-4-3 喫煙状況（喫煙者 喫煙本数）

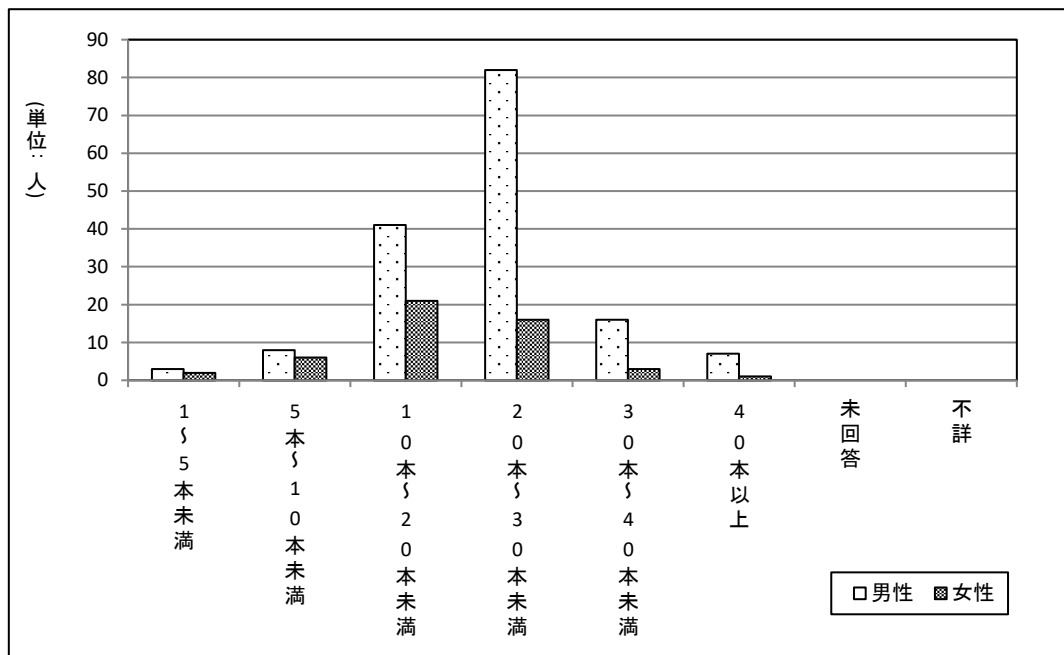

たばこをやめたと回答した178人（前年度251人）の喫煙年数をみると、男性では「20～30年未満」（前年度 26.6%）及び「40年以上」（前年度 20.3%）が共に25.2%と最も多く、次いで「30年～40年未満」21.2%（前年度 17.1%）、「10年～20年未満」15.2%（前年度 14.9%）等の順であつと。

女性では「20～30年未満」が37.0%（前年度 34.5%）と最も多く、次いで「30年～40年未満」が14.8%（前年度 20.7%）、その後「5年～10年未満」（前年度 13.8%）、「10年～20年未満」（前年度 10.3%）、「40年以上」（前年度13.8%）が共に11.1%となっている。（表2-4-4、図2-4-4）

表2-4-4 喫煙状況（卒煙者 喫煙年数）

	男性(N=151)		女性(N=27)		計(N=178)	
	件数	割合	件数	割合	件数	割合
0～2年未満	2	1.3%	2	7.4%	4	2.2%
2年～3年未満	1	0.7%	0	0.0%	1	0.6%
3年～5年未満	2	1.3%	1	3.7%	3	1.7%
5年～10年未満	9	6.0%	3	11.1%	12	6.7%
10年～20年未満	23	15.2%	3	11.1%	26	14.6%
20年～30年未満	38	25.2%	10	37.0%	48	27.0%
30年～40年未満	32	21.2%	4	14.8%	36	20.2%
40年以上	38	25.2%	3	11.1%	41	23.0%
未回答	6	4.0%	1	3.7%	7	3.9%
不詳	0	0.0%	0	0.0%	0	0.0%
計	151	100.0%	27	100.0%	178	100.0%

図2-4-4 喫煙状況（卒煙者 喫煙年数）

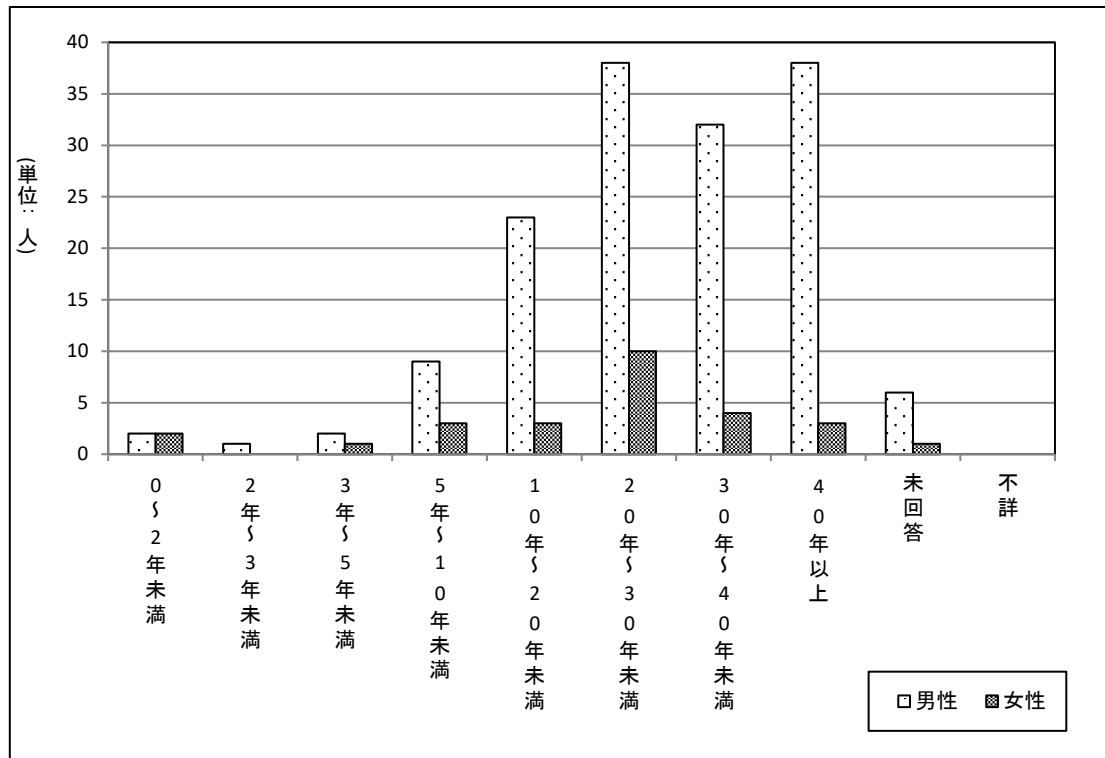

たばこをやめたと回答した228人（前年度251人）の過去の喫煙本数をみると、男性は「20本～30本未満」53.0%（前年度47.3%）が最も多く、次いで「40本以上」15.2%（前年度12.6%）、「10本～20本未満」（前年度17.1%）、「30本～40本未満」（前年度12.6%）が共に11.9%となっている。

女性は「10本～20本未満」44.4%（前年度37.9%）が最も多く、次いで「20本～30本未満」29.6%（前年度37.9%）、「30本～40本未満」11.1%（前年度6.9%）、「5本～10本未満」7.4%（前年度6.9%）等の順となっている。（表2-4-5、図2-4-5）

表2-4-5 喫煙状況（卒煙者 喫煙本数）

	男性(N=197)		女性(N=31)		計(N=228)	
	件数	割合	件数	割合	件数	割合
1～5本未満	2	1.3%	1	3.7%	3	1.7%
5本～10本未満	5	3.3%	2	7.4%	7	3.9%
10本～20本未満	18	11.9%	12	44.4%	30	16.9%
20本～30本未満	80	53.0%	8	29.6%	88	49.4%
30本～40本未満	18	11.9%	3	11.1%	21	11.8%
40本以上	23	15.2%	0	0.0%	23	12.9%
未回答	5	3.3%	1	3.7%	6	3.4%
不詳	0	0.0%	0	0.0%	0	0.0%
計	151	100.0%	27	100.0%	178	100.0%

図2-4-5 喫煙状況（卒煙者 喫煙本数）

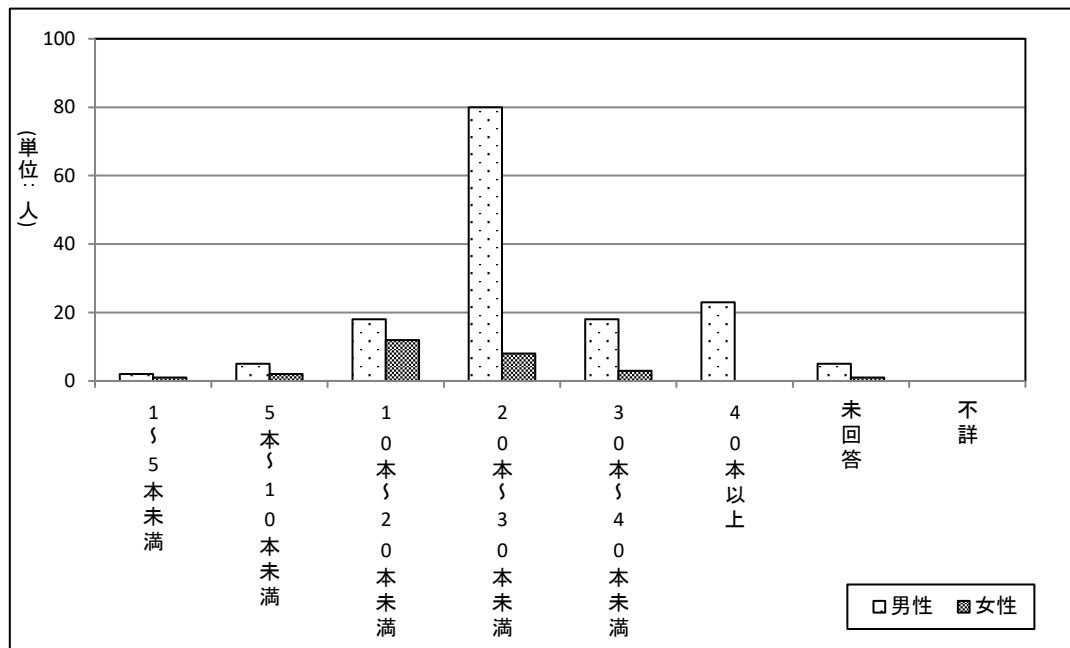

たばこをやめたと回答した178人（前年度251人）が何年前に卒煙したかについてみると、男性・女性ともに「10年～15年未満」前にやめたと回答した方が最も多く（男性22.5%、女性25.9%、全体 23.0%）（前年度 男性18.9%、女性20.7%、全体19.1%）、次いで男性では「5年～10年未満」17.2%（前年度 23.0%）、その後「20年～30年未満」（前年度13.1%）、「30年以上」（前年度 17.6%）が共に15.9%となっている。

女性では「5年～10年未満」22.2%（前年度 27.6%）、その後「1年～2年未満」（前年度 6.9%）、「20年～30年未満」（前年度 13.8%）が共に14.8%となっている。（表2-4-6、図2-4-6）

表2-4-6 喫煙状況（卒煙者 何年前にやめたか）

	男性(N=151)		女性(N=27)		計(N=178)	
	件数	割合	件数	割合	件数	割合
1年未満	1	0.7%	1	3.7%	2	1.1%
1年～2年未満	6	4.0%	4	14.8%	10	5.6%
2年～3年未満	6	4.0%	1	3.7%	7	3.9%
3年～4年未満	5	3.3%	2	7.4%	7	3.9%
4年～5年未満	3	2.0%	0	0.0%	3	1.7%
5年～10年未満	26	17.2%	6	22.2%	32	18.0%
10年～15年未満	34	22.5%	7	25.9%	41	23.0%
15年～20年未満	18	11.9%	0	0.0%	18	10.1%
20年～30年未満	24	15.9%	4	14.8%	28	15.7%
30年以上	24	15.9%	1	3.7%	25	14.0%
未回答	4	2.6%	1	3.7%	5	2.8%
不詳	0	0.0%	0	0.0%	0	0.0%
計	151	100.0%	27	100.0%	178	100.0%

図2-4-6 喫煙状況（卒煙者 何年前にやめたか）

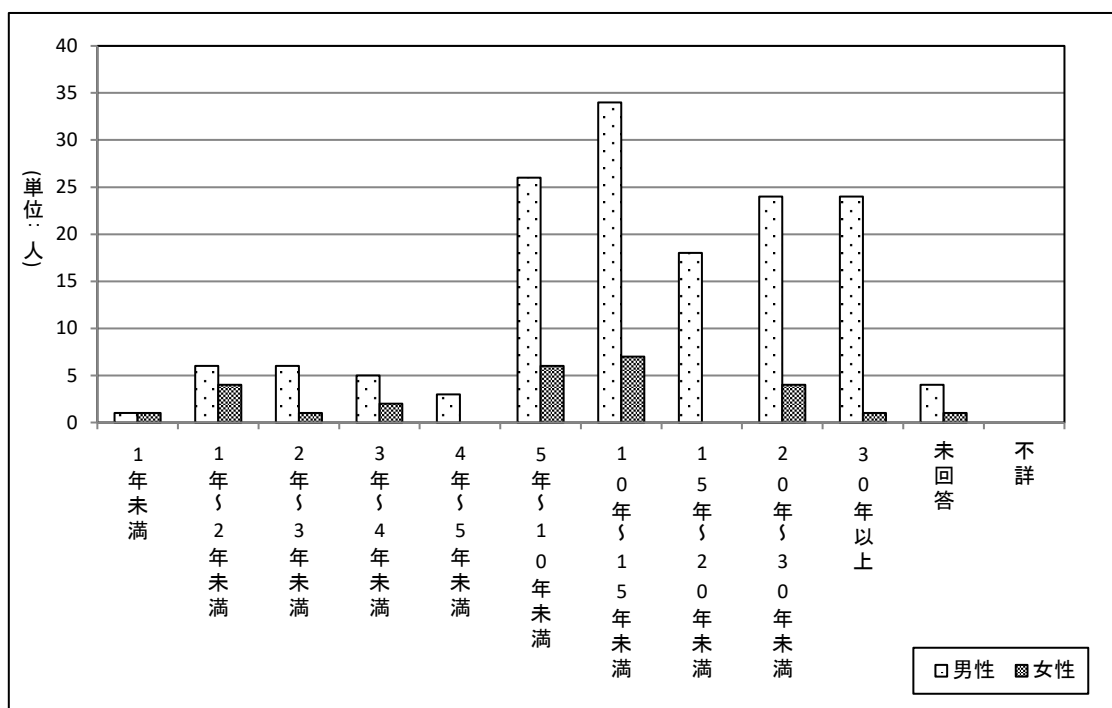

2.2.5 睡眠時間

睡眠時間についてみると、男性は「6時間以上7時間未満」34.6%（前年度 34.7%）と最も多く、次いで「5時間以上6時間未満」23.1%（前年度 22.8%）、「7時間以上8時間未満」20.7%（前年度 18.1%）等の順であった。

女性は「5時間以上6時間未満」30.2%（前年度 29.7%）が最も多く、次いで「6時間以上7時間未満」28.8%（前年度 28.2%）、「7時間以上8時間未満」17.8%（前年度 16.1%）等の順となっている。（表2-5、図2-5）

表2-5 睡眠時間

	男性(N=676)		女性(N=749)		計(N=1425)	
	件数	割合	件数	割合	件数	割合
9時間以上	26	3.8%	33	4.4%	59	4.1%
8時間以上～9時間未満	73	10.8%	56	7.5%	129	9.1%
7時間以上～8時間未満	140	20.7%	133	17.8%	273	19.2%
6時間以上～7時間未満	234	34.6%	216	28.8%	450	31.6%
5時間以上～6時間未満	156	23.1%	226	30.2%	382	26.8%
5時間未満	43	6.4%	80	10.7%	123	8.6%
未回答	4	0.6%	5	0.7%	9	0.6%
不詳	0	0.0%	0	0.0%	0	0.0%
計	676	100.0%	749	100.0%	1425	100.0%

図2-5 睡眠時間

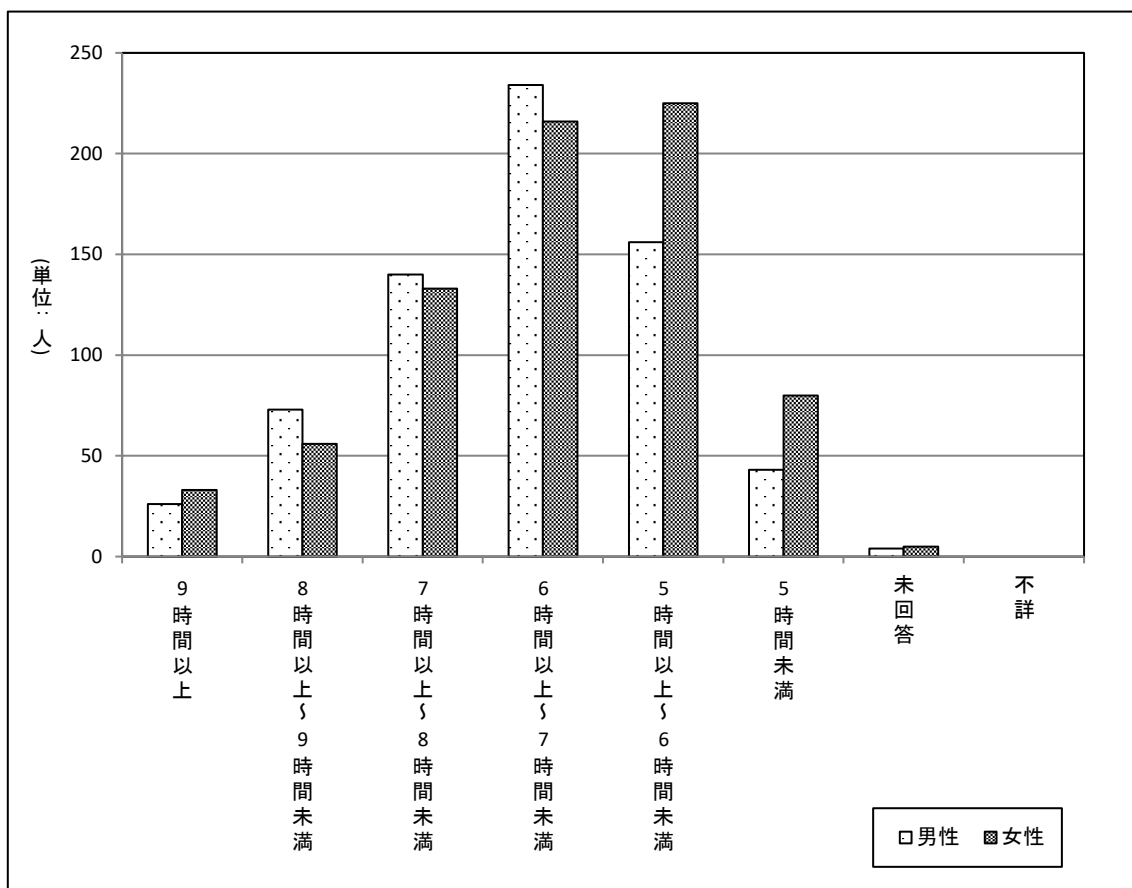

2.2.6 睡眠時間のとれている度合い

睡眠時間のとれている度合いについてみると、「まあまあとれている。」と回答した方が51.4%（男性50.7%、女性51.9%）（前年度 男性51.5%、女性49.1%、全体50.2%）と最も多く、次いで「あまりとれていない。」が29.7%（男性28.3%、女性31.0%）（前年度 男性27.7%、女性33.5%、全体30.8%）、「充分とれている。」が15.2%（男性17.5%、女性13.2%）（前年度 男性17.1%、女性14.0%、全体15.4%）等の順となっている。（表2-6、図2-6）

表2-6 睡眠時間のとれている度合い

	男性(N=676)		女性(N=749)		計(N=1425)	
	件数	割合	件数	割合	件数	割合
充分とれている。	118	17.5%	99	13.2%	217	15.2%
まあまあとれている。	343	50.7%	389	51.9%	732	51.4%
あまりとれていない。	191	28.3%	232	31.0%	423	29.7%
まったくとれていない。	17	2.5%	22	2.9%	39	2.7%
未回答	7	1.0%	7	0.9%	14	1.0%
不詳	0	0.0%	0	0.0%	0	0.0%
計	676	100.0%	749	100.0%	1425	100.0%

図2-6 睡眠時間のとれている度合い

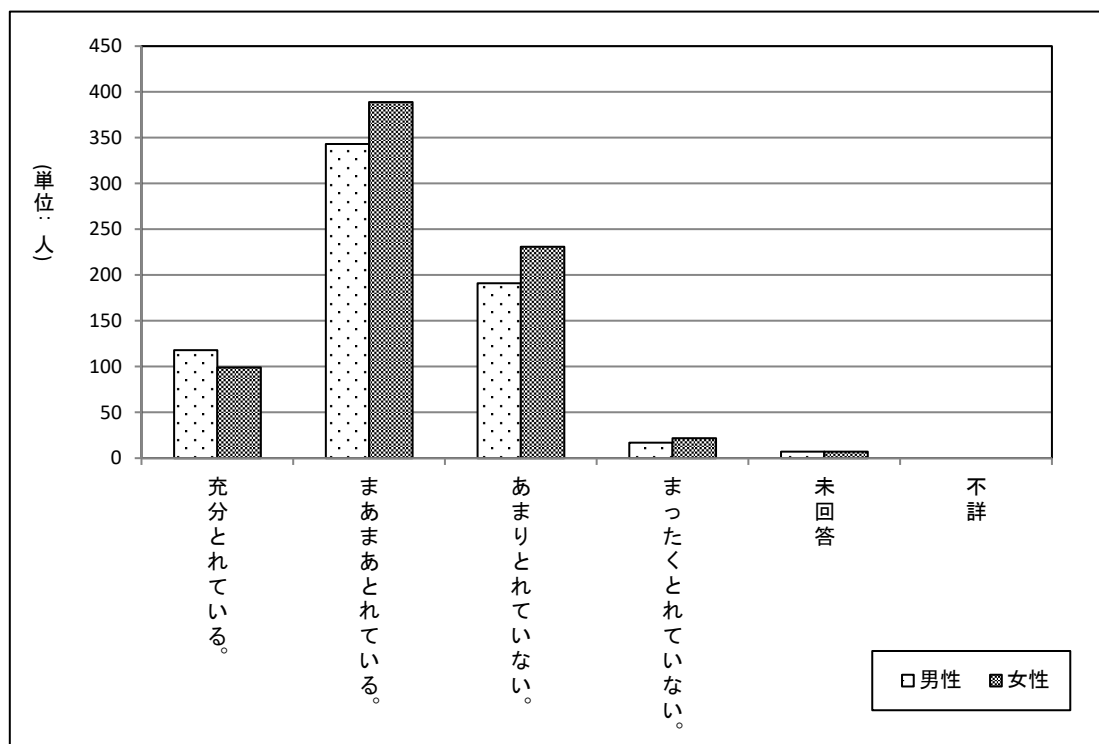

2.2.7 労働時間

労働時間についてみると、「4時間未満」と回答した方が30.6%と最も多く（男性30.5%、女性30.7%）（前年度 男性30.2%、女性30.2%、全体30.2%）、次いで男性は「8時間以上9時間未満」が18.6%（前年度 20.9%）、「9時間以上10時間未満」が13.3%（前年度 14.0%）等の順であった。

女性は「10時間以上」12.6%（前年度 12.8%）、「6時間以上7時間未満」11.1%（前年度 7.7%）等の順となっている。（表2-7、図2-7）

表2-7 労働時間

	男性(N=676)		女性(N=749)		計(N=1425)	
	件数	割合	件数	割合	件数	割合
10時間以上	76	11.2%	94	12.6%	170	11.9%
9時間以上10時間未満	90	13.3%	57	7.6%	147	10.3%
8時間以上9時間未満	126	18.6%	61	8.1%	187	13.1%
7時間以上8時間未満	56	8.3%	51	6.8%	107	7.5%
6時間以上7時間未満	30	4.4%	83	11.1%	113	7.9%
5時間以上6時間未満	39	5.8%	79	10.5%	118	8.3%
4時間以上5時間未満	37	5.5%	79	10.5%	116	8.1%
4時間未満	206	30.5%	230	30.7%	436	30.6%
未回答	16	2.4%	15	2.0%	31	2.2%
不詳	0	0.0%	0	0.0%	0	0.0%
計	676	100.0%	749	100.0%	1425	100.0%

図2-7 労働時間

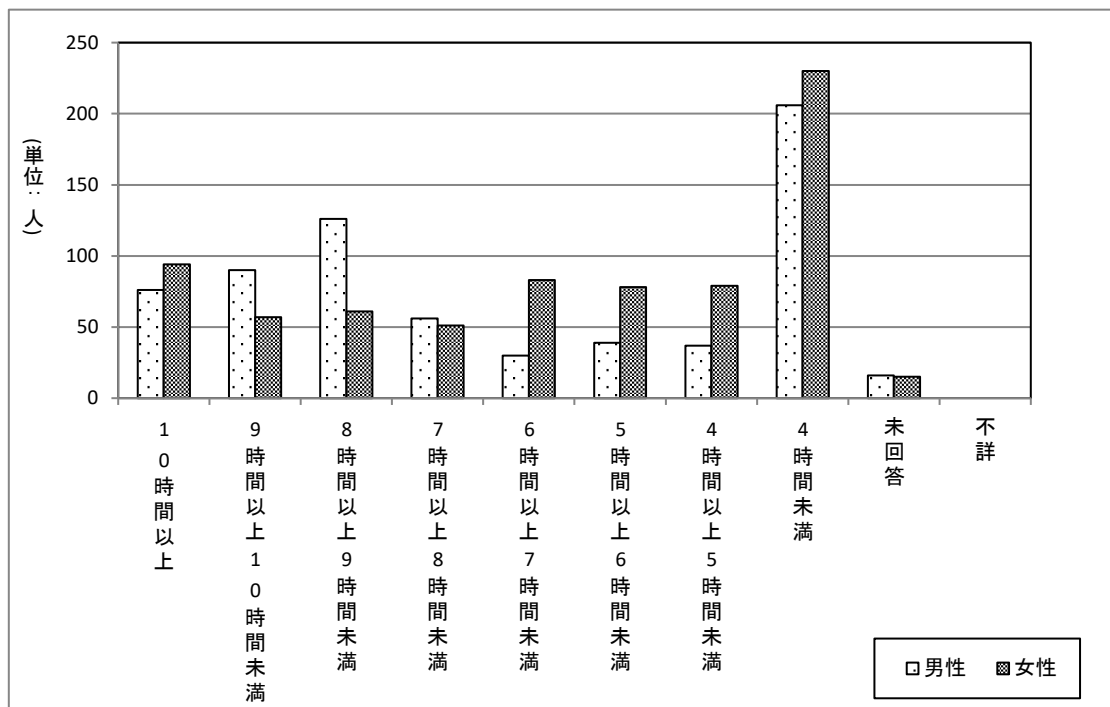

2.2.8 野菜摂取量

野菜摂取量についてみると、「70g以上140g未満」と回答した方が32.8%と最も多く（男性37.7%、女性28.4%）（前年度 男性39.6%、女性30.1%、全体34.6%）、次いで男性は「70g未満」22.0%（前年度 21.9%）、「140g以上210g未満」19.4%（前年度 19.1%）等の順であった。

女性は「140g以上210g未満」が26.4%（前年度 24.5%）、「210g以上270g未満」19.6%（前年度 16.0%）等の順となっている。（表2-8、図2-8）

表2-8 野菜摂取量

	男性(N=676)		女性(N=749)		計(N=1425)	
	件数	割合	件数	割合	件数	割合
70g未満(1つ未満)	149	22.0%	103	13.8%	252	17.7%
70g以上140g未満(1~2つ)	255	37.7%	213	28.4%	468	32.8%
140g以上210g未満(2~3つ)	131	19.4%	198	26.4%	329	23.1%
210g以上270g未満(3~4つ)	80	11.8%	147	19.6%	227	15.9%
270g以上350g未満(4~5つ)	36	5.3%	56	7.5%	92	6.5%
350g以上(5つ以上)	14	2.1%	25	3.3%	39	2.7%
未回答	11	1.6%	7	0.9%	18	1.3%
不詳	0	0.0%	0	0.0%	0	0.0%
計	676	100.0%	749	100.0%	1425	100.0%

図2-8 野菜摂取量

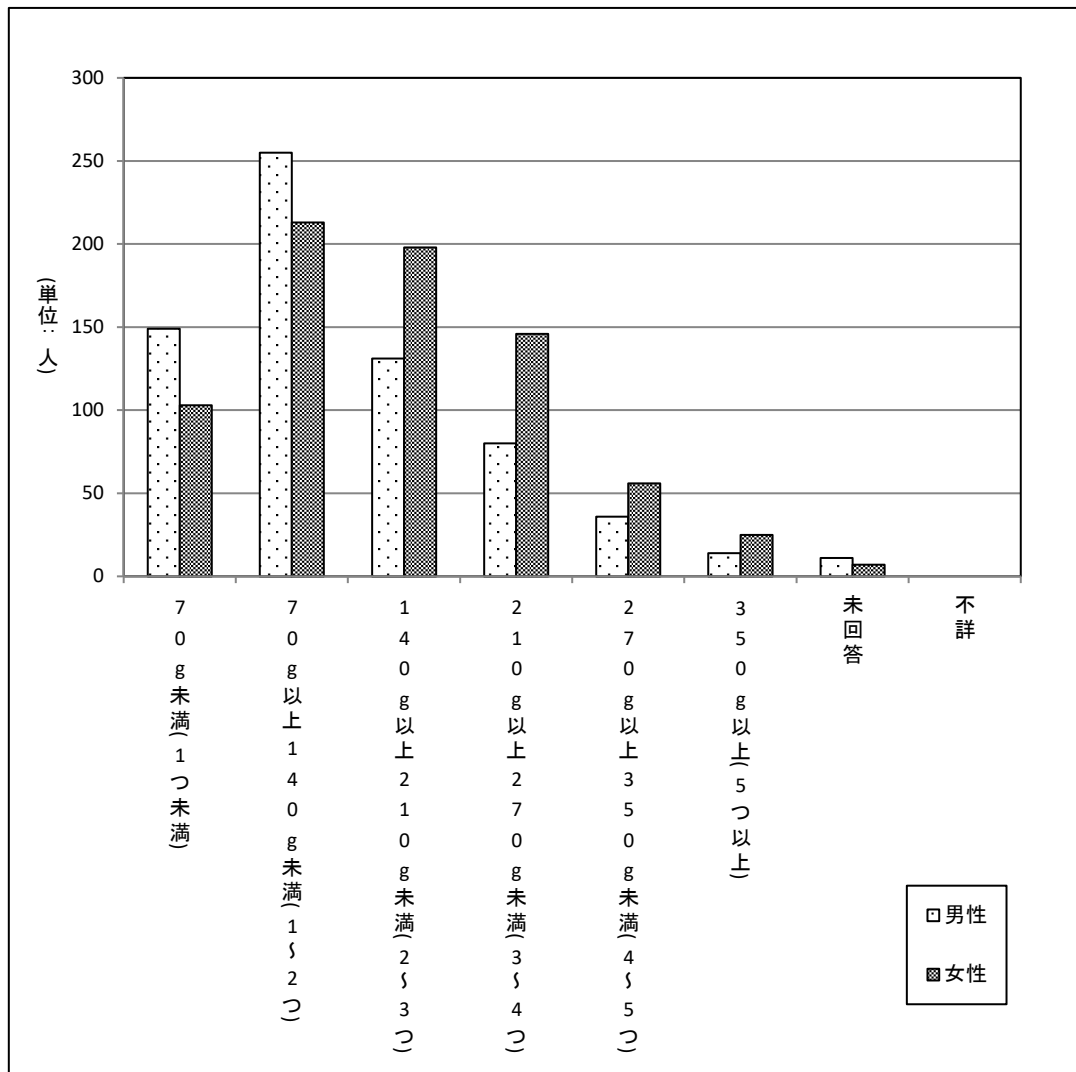

2.2.9 果物類摂取量

果物摂取量についてみると、「50g未満」と回答した方が48.4%と最も多く（男性56.1%、女性41.4%）（前年度 男性59.4%、女性41.0%、全体49.8%）、次いで「50g以上100g未満」が29.1%（男性24.9%、女性32.8%）（前年度 男性23.2%、女性34.3%、全体29.0%）、「100g以上150g未満」が15.0%（男性13.3%、女性16.6%）（前年度 男性11.7%、女性17.4%、全体14.7%）等の順となっている。（表2-9、図2-9）

表2-9 果物類摂取

	男性(N=676)		女性(N=749)		計(N=1425)	
	件数	割合	件数	割合	件数	割合
50g未満	379	56.1%	310	41.4%	689	48.4%
50g以上100g未満	168	24.9%	246	32.8%	414	29.1%
100g以上150g未満	90	13.3%	124	16.6%	214	15.0%
150g以上	29	4.3%	54	7.2%	83	5.8%
未回答	10	1.5%	15	2.0%	25	1.8%
不詳	0	0.0%	0	0.0%	0	0.0%
計	676	100.0%	749	100.0%	1425	100.0%

図2-9 果物類摂取

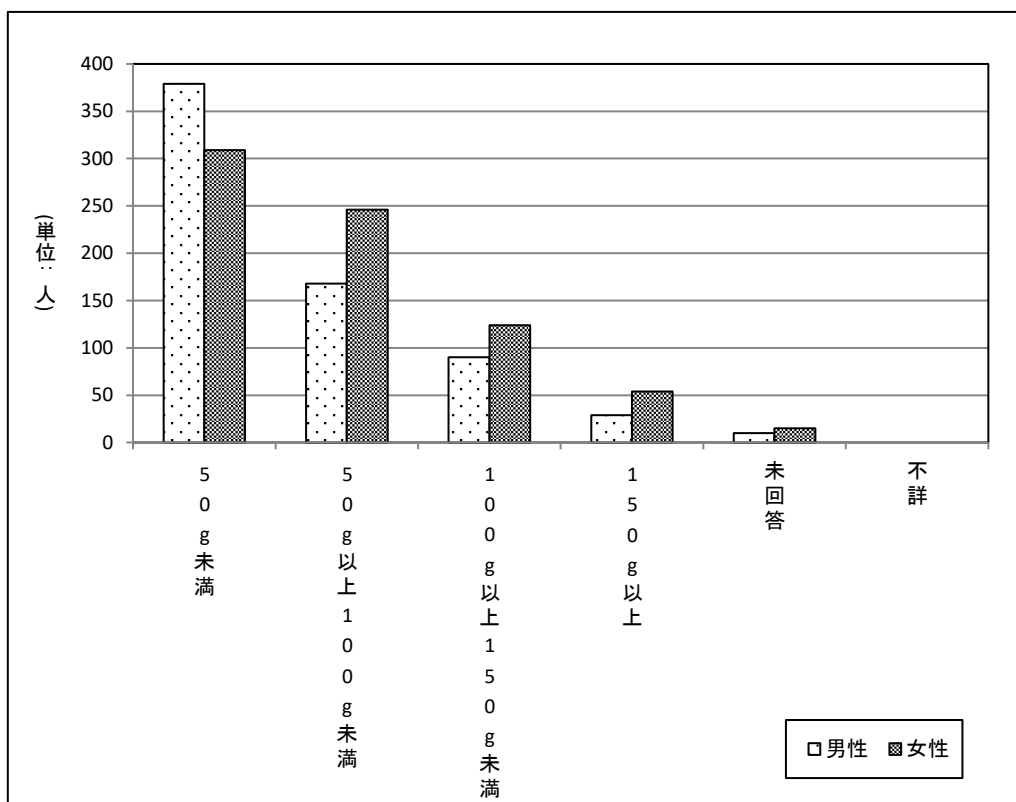

2.2.10 効果があると思われるサプリメント・健康食品・漢方薬

効果があると思われるサプリメント・健康食品・漢方薬の有無についてみると、「ある」と回答したものは17.3%（男性16.0%、女性18.6%）（前年度 男性22.6%、女性27.3%、全体25.1%）となっている。（表2-10-1、図2-10-1）

表2-10-1 効果があると思われるサプリメント・健康食品・漢方薬

	男性(N=676)		女性(N=749)		計(N=1425)	
	件数	割合	件数	割合	件数	割合
ある	108	16.0%	139	18.6%	247	17.3%
ない	535	79.1%	561	74.9%	1096	76.9%
未回答	33	4.9%	49	6.5%	82	5.8%
不詳	0	0.0%	0	0.0%	0	0.0%
計	676	100.0%	749	100.0%	1425	100.0%

図2-10-1 効果があると思われるサプリメント・健康食品・漢方薬

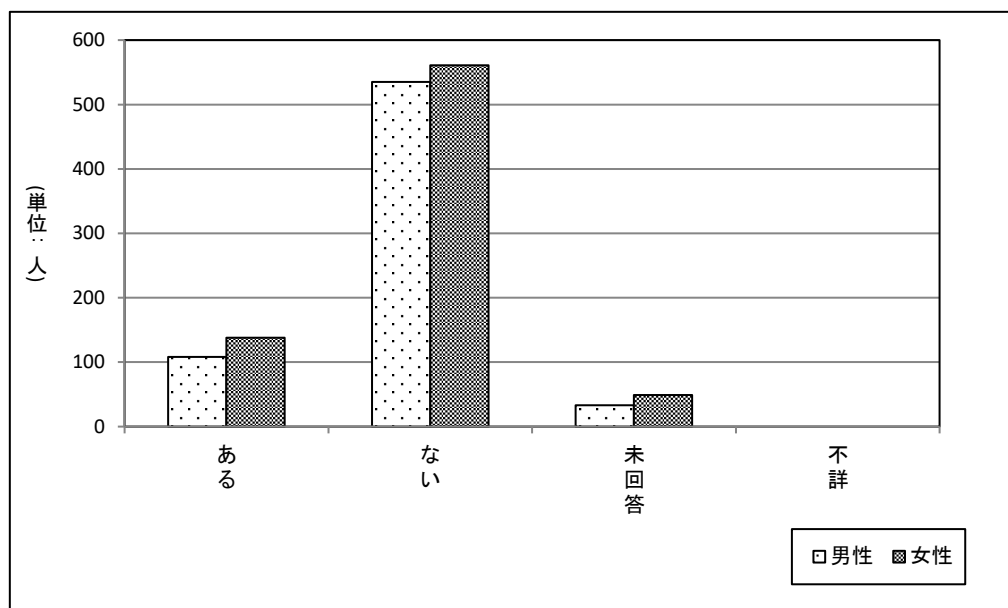

また、効果があると思われるサプリメント・健康食品・漢方薬があると回答した305人から具体的な品目名について回答があった。「青汁」が21件と最も多く、次いで「黒酢」が20件、「ビタミン」が19件、「グルコサミン」が12件等の順となっている。（表2-10-2）

表2-10-2 効果があると思われるサプリメント・健康食品・漢方薬（上位品目）

	計
青汁	21
黒酢	20
ビタミン	19
グルコサミン	12
ブルーベリー	10
ゼリー	7
にんにく卵黄	5
セサミン	5
鉄	5
クロレラ	4
高麗人參	4
ウコン	4
DHA	3
カルシウム	3
コンドロイチン	2
しじみ	2
その他	180

2.3 健康・悩み・ストレスについて

2.3.1 日常生活での悩みやストレスの有無

日常生活での悩みやストレスの有無について、「ある」と回答した方が1,025人(71.9%) 男性456人(67.5%)、女性569人(76.0%) (前年度 男性486人(70.9%)、女性616人(81.9%)、全体1,102人(76.7%))であった。(表3-1、図3-1)

表3-1 日常生活での悩みやストレス

	男性(N=676)		女性(N=749)		計(N=1425)	
	件数	割合	件数	割合	件数	割合
ある	456	67.5%	569	76.0%	1025	71.9%
ない	201	29.7%	152	20.3%	353	24.8%
未回答	19	2.8%	28	3.7%	47	3.3%
不詳	0	0.0%	0	0.0%	0	0.0%
計	676	100.0%	749	100.0%	1425	100.0%

図3-1 日常生活での悩みやストレス

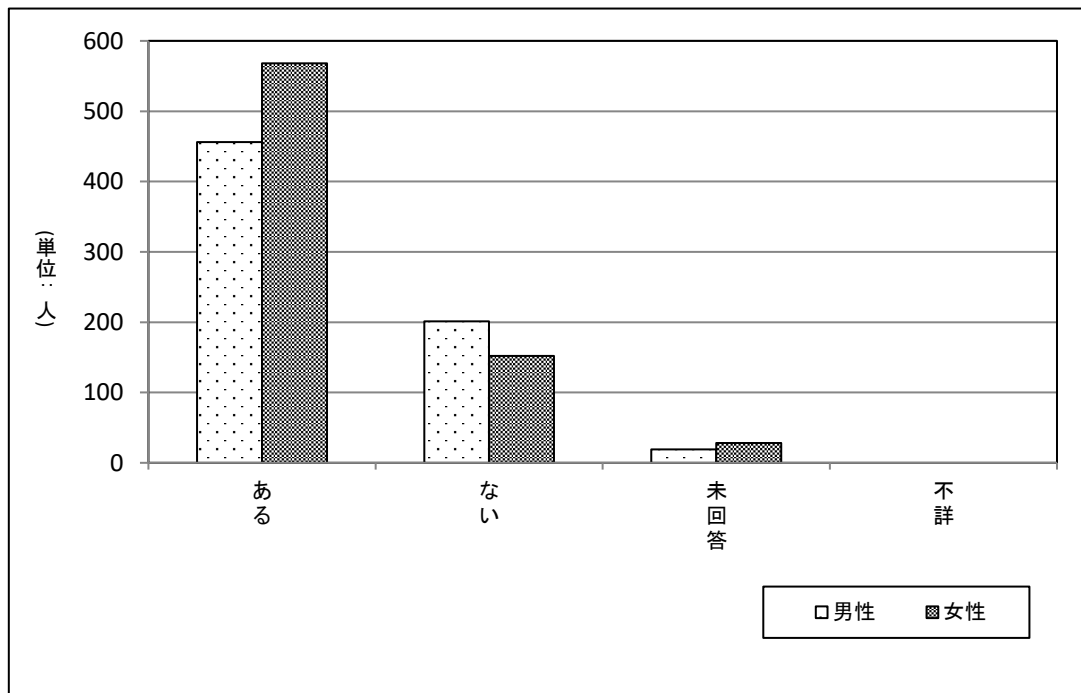

日常生活での悩みやストレスが「ある」と回答した1,025人（男性456人、女性569人）（前年度 男性486人、女性616人、全体1,102人）を対象に、悩みやストレスの原因を質問したところ、「自分の病気や介護」と回答した方が59.0%と最も多く（男性57.2%、女性60.4%）（前年度 男性50.0%、女性58.4%、全体54.7%）、次いで「収入・家計・借金等」37.8%（男性39.0%、女性36.8%）（前年度 男性36.2%、女性36.4%、全体36.3%）、「家族の病気や介護」37.6%（男性31.8%、女性42.3%）（前年度 男性32.3%、女性37.7%、全体35.3%）、「自分の仕事」35.2%（男性45.0%、女性27.3%）（前年度 男性43.8%、女性25.5%、全体33.6%）、「家族以外との人間関係」25.7%（男性24.1%、女性26.9%）（前年度 男性25.5%、女性26.5%、全体26.0%）等の順であった。（表3-2）

表3-2 悩みやストレスの原因（複数回答）

	男性(N=456)		女性(N=569)		計(N=1025)	
	件数	割合	件数	割合	件数	割合
家族との人間関係	80	17.5%	142	25.0%	222	21.7%
家族以外との人間関係	110	24.1%	153	26.9%	263	25.7%
恋愛・性に関すること	11	2.4%	4	0.7%	15	1.5%
結婚	9	2.0%	3	0.5%	12	1.2%
離婚	6	1.3%	5	0.9%	11	1.1%
いじめ、セクハラ	6	1.3%	9	1.6%	15	1.5%
生きがいにすること	109	23.9%	127	22.4%	236	23.0%
自由にできる時間がない	45	9.9%	53	9.3%	98	9.6%
収入・家計・借金等	178	39.0%	209	36.8%	387	37.8%
自分の病気や介護	261	57.2%	343	60.4%	604	59.0%
家族の病気や介護	145	31.8%	240	42.3%	385	37.6%
妊娠・出産	0	0.0%	1	0.2%	1	0.1%
育児	3	0.7%	3	0.5%	6	0.6%
家事	18	3.9%	69	12.1%	87	8.5%
自分の学業・受験・進学	3	0.7%	2	0.4%	5	0.5%
子どもの教育	31	6.8%	28	4.9%	59	5.8%
自分の仕事	205	45.0%	155	27.3%	360	35.2%
家族の仕事	30	6.6%	91	16.0%	121	11.8%
住まいや生活環境	46	10.1%	84	14.8%	130	12.7%
その他	9	2.0%	23	4.0%	32	3.1%
わからない	4	0.9%	6	1.1%	10	1.0%
未回答	20	4.4%	10	1.8%	30	2.9%
不詳	0	0.0%	0	0.0%	0	0.0%
合計	1329	-	1762	-	3089	-

また、上記の悩みやストレスの原因のうち、最も気になる原因を質問したところ、「自分の病気や介護」と回答した方が30.8%と最も多く（男性29.2%、女性32.2%）（前年度 男性28.0%、女性28.9%、全体28.5%）、次いで「家族の病気や介護」14.1%（男性12.1%、女性15.8%）（前年度 男性11.5%、女性14.1%、全体13.0%）等の順であった。（表3-3）

表3-3 悩みやストレスの最も気になる原因

	男性(N=456)		女性(N=569)		計(N=1025)	
	件数	割合	件数	割合	件数	割合
家族との人間関係	10	2.2%	27	4.7%	37	3.6%
家族以外との人間関係	11	2.4%	26	4.6%	37	3.6%
恋愛・性に関すること	2	0.4%	0	0.0%	2	0.2%
結婚	1	0.2%	0	0.0%	1	0.1%
離婚	0	0.0%	0	0.0%	0	0.0%
いじめ、セクハラ	1	0.2%	0	0.0%	1	0.1%
生きがいに関すること	14	3.1%	11	1.9%	25	2.4%
自由にできる時間がない	9	2.0%	6	1.1%	15	1.5%
収入・家計・借金等	56	12.3%	61	10.7%	117	11.4%
自分の病気や介護	133	29.2%	183	32.2%	316	30.8%
家族の病気や介護	55	12.1%	90	15.8%	145	14.1%
妊娠・出産	0	0.0%	1	0.2%	1	0.1%
育児	0	0.0%	0	0.0%	0	0.0%
家事	2	0.4%	3	0.5%	5	0.5%
自分の学業・受験・進学	0	0.0%	0	0.0%	0	0.0%
子どもの教育	11	2.4%	6	1.1%	17	1.7%
自分の仕事	69	15.1%	48	8.4%	117	11.4%
家族の仕事	7	1.5%	14	2.5%	21	2.0%
住まいや生活環境	4	0.9%	15	2.6%	19	1.9%
その他	7	1.5%	13	2.3%	20	2.0%
わからない	1	0.2%	1	0.2%	2	0.2%
未回答	63	13.8%	64	11.2%	127	12.4%
不詳	0	0.0%	0	0.0%	0	0.0%
合計	456	100.0%	569	100.0%	1025	100.0%

2.4 介護や日常生活動作の状況について

2.4.1 病院や診療所への入院、または介護施設への入所状況

病院や診療所への入院、または介護施設への入所状況についてみると、6.4%（男性3.6%、女性8.9%）（前年度 男性4.5%、女性6.6%、全体5.6%）の者が入院中もしくは入所中であった。（表4-1、図4-1）

表4-1 病院、診療所への入院、または介護施設への入所状況

	男性(N=676)		女性(N=749)		計(N=1425)	
	件数	割合	件数	割合	件数	割合
はい	24	3.6%	67	8.9%	91	6.4%
いいえ	649	96.0%	675	90.1%	1324	92.9%
未回答	3	0.4%	7	0.9%	10	0.7%
不詳	0	0.0%	0	0.0%	0	0.0%
計	676	100.0%	749	100.0%	1425	100.0%

図4-1 病院、診療所への入院、または介護施設への入所状況

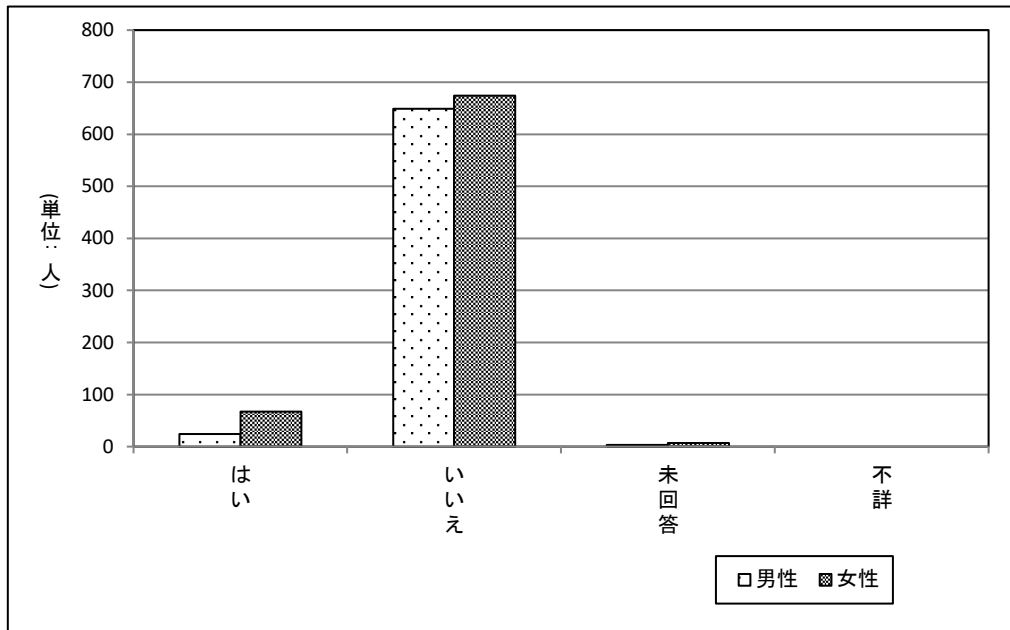

2.4.2 要介護認定の状況

要介護認定の状況についてみると、40歳未満の回答者を除いた1,425人（男性676人、女性749人）（前年度 男性683人、女性751人、全体1,434人）のうち、161人（11.3%）（男性51人（7.5%）、女性110人（14.7%））（前年度 170人（11.9%）、男性50人（7.3%）、女性120人（16.0%））の者が要介護認定を受けていた。（表4-2-1、図4-2-1）

表4-2-1 要介護認定の状況

	男性(N=676)		女性(N=749)		計(N=1425)	
	件数	割合	件数	割合	件数	割合
受けている	51	7.5%	110	14.7%	161	11.3%
受けていない	610	90.2%	614	82.0%	1224	85.9%
未回答	15	2.2%	25	3.3%	40	2.8%
不詳	0	0.0%	0	0.0%	0	0.0%
計	676	100.0%	749	100.0%	1425	100.0%

図4-2-1 要介護認定の状況

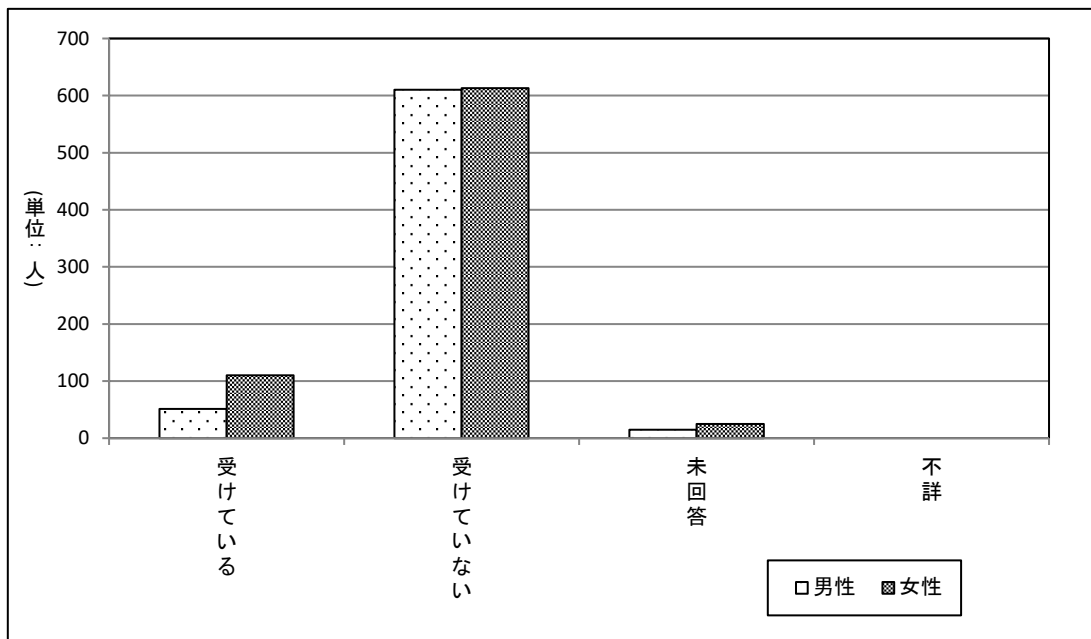

要介護認定を受けている161人（前年度 170人）の調査日時点の要介護度の分布は、「要支援1」が19.3%（男性15.7%、女性20.9%）（前年度 男性16.0%、女性21.7%、全体20.0%）、「要介護2」が18.0%（男性21.6%、女性16.4%）（前年度 男性18.0%、女性17.5%、全体17.6%）等の順となっている。（表4-2-2、図4-2-2）

表4-2-2 要介護認定を受けている場合の要介護度の状況

	男性(N=51)		女性(N=110)		計(N=161)	
	件数	割合	件数	割合	件数	割合
要支援1	8	15.7%	23	20.9%	31	19.3%
要支援2	14	27.5%	11	10.0%	25	15.5%
要介護1	7	13.7%	16	14.5%	23	14.3%
要介護2	11	21.6%	18	16.4%	29	18.0%
要介護3	4	7.8%	15	13.6%	19	11.8%
要介護4	7	13.7%	17	15.5%	24	14.9%
要介護5	0	0.0%	10	9.1%	10	6.2%
未回答	0	0.0%	0	0.0%	0	0.0%
不詳	0	0.0%	0	0.0%	0	0.0%
計	51	100.0%	110	100.0%	161	100.0%

表4-2-2 要介護認定を受けている場合の要介護度の状況

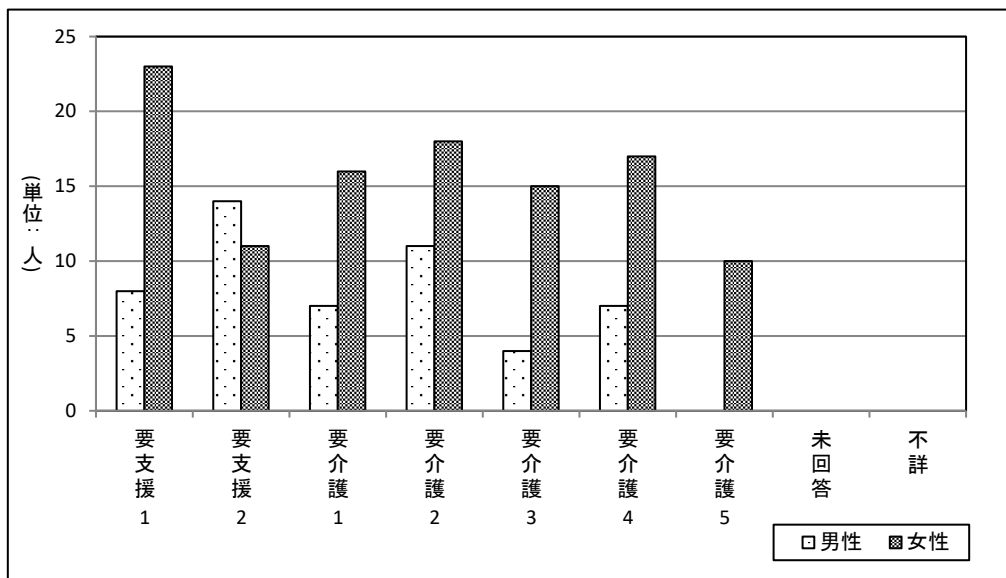

要介護認定を受けている161人（前年度 170人）の現在利用している介護保険サービス状況についてみると、「通所介護（デイサービス）」が39.8%（男性45.1%、女性37.3%）（前年度 男性42.0%、女性36.7%、全体38.2%）と最も多く、次いで「ホームヘルパーの訪問介護・訪問看護」が21.7%（男性11.8%、女性26.4%）（前年度 男性26.0%、女性30.8%、全体29.4%）、「特別養護老人ホームへの入所」が14.3%（男性7.8%、女性17.3%）（前年度 男性4.0%、女性8.3%、全体7.1%）等の順となっている。（表4-2-3、図4-2-3）

表4-2-3 現在利用している介護保険サービスの状況（複数回答）

	男性(N=51)		女性(N=110)		計(N=161)	
	件数	割合	件数	割合	件数	割合
ホームヘルパーの訪問介護・訪問看護	6	11.8%	29	26.4%	35	21.7%
通所介護(デイサービス)	23	45.1%	41	37.3%	64	39.8%
通所リハビリテーション	6	11.8%	13	11.8%	19	11.8%
短期入所生活介護(ショートステイ)	1	2.0%	9	8.2%	10	6.2%
有料老人ホームへの入所	4	7.8%	8	7.3%	12	7.5%
認知症共同生活介護施設への入所	1	2.0%	2	1.8%	3	1.9%
特別養護老人ホームへの入所	4	7.8%	19	17.3%	23	14.3%
介護老人保健施設への入所	1	2.0%	4	3.6%	5	3.1%
その他	4	7.8%	8	7.3%	12	7.5%
未回答	1	2.0%	2	1.8%	3	1.9%
不詳	0	0.0%	0	0.0%	0	0.0%
計	51	-	135	-	186	-

図4-2-3 現在利用している介護保険サービスの状況（複数回答）

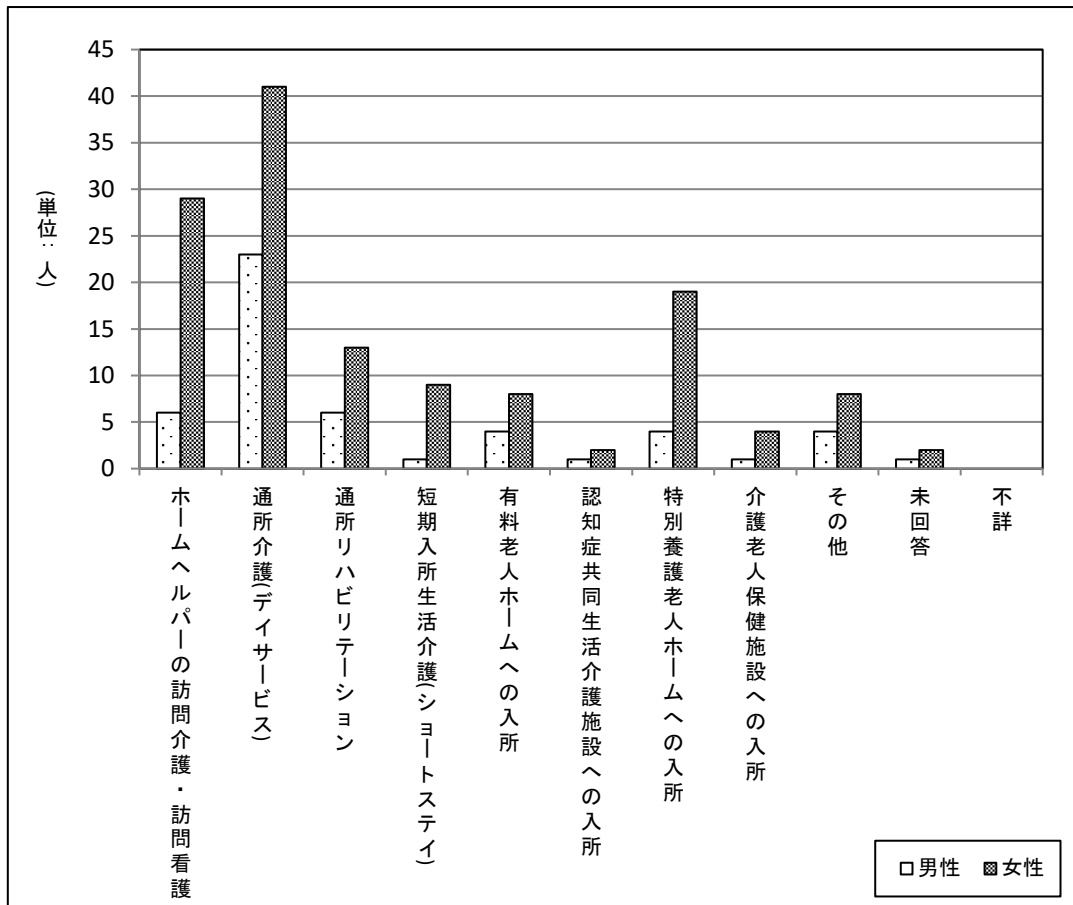

要介護認定を受けている161人（前年度170人）について、介護が必要となった原因についてみると、男性は「脳血管疾患」が33.3%（前年度32.0%）と最も多く、次いで「心臓疾患」（前年度30.0%）、「高齢による衰弱」（前年度28.0%）が共に29.4%となっている。

女性は「骨折・転倒」が40.0%（前年度36.7%）と最も多く、次いで「関節疾患」が34.5%（前年度34.2%）、「認知症」33.6%（前年度39.2%）等の順となっている。（表4-2-4）

表4-2-4 要介護認定を受けている場合で介護が必要になった原因（複数回答）

	男性(N=51)		女性(N=110)		計(N=161)	
	件数	割合	件数	割合	件数	割合
脳血管疾患	17	33.3%	27	24.5%	44	27.3%
心臓疾患	15	29.4%	29	26.4%	44	27.3%
がん	7	13.7%	7	6.4%	14	8.7%
呼吸器疾患	7	13.7%	11	10.0%	18	11.2%
関節疾患	11	21.6%	38	34.5%	49	30.4%
認知症	11	21.6%	37	33.6%	48	29.8%
パーキンソン病	4	7.8%	4	3.6%	8	5.0%
糖尿病	13	25.5%	15	13.6%	28	17.4%
視覚・聴覚障害	4	7.8%	16	14.5%	20	12.4%
骨折・転倒	8	15.7%	44	40.0%	52	32.3%
脊髄損傷	6	11.8%	9	8.2%	15	9.3%
高齢による衰弱	15	29.4%	32	29.1%	47	29.2%
その他	5	9.8%	6	5.5%	11	6.8%
わからない	3	5.9%	1	0.9%	4	2.5%
未回答	4	7.8%	5	4.5%	9	5.6%
不詳	0	0.0%	0	0.0%	0	0.0%
計	130	-	281	-	411	-

要介護認定を受けている161人（前年度170人）について、要介護認定を受けた原因のうち、主たる原因については、男性では「脳血管疾患」が10人（19.6%）（前年度10人（20.0%））と最も多く、女性でも「脳血管疾患」が28人（25.5%）（前年度12人（10.0%））と最も多かった。（表4-2-5）

表4-2-5 要介護認定を受けている場合で介護が必要になった主な原因

	男性(N=51)		女性(N=110)		計(N=161)	
	件数	割合	件数	割合	件数	割合
脳血管疾患	10	19.6%	28	25.5%	38	23.6%
心臓疾患	1	2.0%	10	9.1%	11	6.8%
がん	1	2.0%	0	0.0%	1	0.6%
呼吸器疾患	2	3.9%	1	0.9%	3	1.9%
関節疾患	4	7.8%	13	11.8%	17	10.6%
認知症	4	7.8%	20	18.2%	24	14.9%
パーキンソン病	4	7.8%	1	0.9%	5	3.1%
糖尿病	1	2.0%	4	3.6%	5	3.1%
視覚・聴覚障害	2	3.9%	2	1.8%	4	2.5%
骨折・転倒	0	0.0%	0	0.0%	0	0.0%
脊髄損傷	3	5.9%	1	0.9%	4	2.5%
高齢による衰弱	2	3.9%	9	8.2%	11	6.8%
その他	5	9.8%	5	4.5%	10	6.2%
わからない	0	0.0%	0	0.0%	0	0.0%
未回答	12	23.5%	16	14.5%	28	17.4%
不詳	0	0.0%	0	0.0%	0	0.0%
計	51	100.0%	110	100.0%	161	100.0%

2.4.3 介助なしでできること

介助なしで行うことができるものについてみると、全ての項目において男性は約70%以上（前年度 約70%以上）の方が、女性は約60%以上（前年度 60%以上）の方が「介助なしに自分で行うことができる」と回答した。（表4-3）

表4-3 介助なしでできること（複数回答）

	男性(N=676)										計
	介助なしに自分で 行うことができる		介助や支えがあれ ばできる		介助や支えがあっ てもできない		無回答		不詳		
	件数	割合	件数	割合	件数	割合	件数	割合	件数	割合	
洗顔	559	82.7%	7	1.0%	2	0.3%	108	16.0%	0	0.0%	676
口腔清拭	555	82.1%	8	1.2%	2	0.3%	111	16.4%	0	0.0%	676
身体の清拭	537	79.4%	19	2.8%	9	1.3%	111	16.4%	0	0.0%	676
洗髪	539	79.7%	17	2.5%	9	1.3%	111	16.4%	0	0.0%	676
着替	542	80.2%	19	2.8%	4	0.6%	111	16.4%	0	0.0%	676
入浴	535	79.1%	22	3.3%	9	1.3%	110	16.3%	0	0.0%	676
体位交換・起居	553	81.8%	8	1.2%	4	0.6%	111	16.4%	0	0.0%	676
排泄	554	82.0%	8	1.2%	3	0.4%	111	16.4%	0	0.0%	676
食事の準備・後始末	514	76.0%	28	4.1%	26	3.8%	108	16.0%	0	0.0%	676
食事	554	82.0%	12	1.8%	1	0.1%	109	16.1%	0	0.0%	676
服薬	543	80.3%	24	3.6%	1	0.1%	108	16.0%	0	0.0%	676
散歩	519	76.8%	32	4.7%	15	2.2%	110	16.3%	0	0.0%	676
掃除	509	75.3%	24	3.6%	31	4.6%	112	16.6%	0	0.0%	676
洗濯	508	75.1%	22	3.3%	33	4.9%	113	16.7%	0	0.0%	676
買い物	504	74.6%	32	4.7%	30	4.4%	110	16.3%	0	0.0%	676
日常会話	550	81.4%	14	2.1%	4	0.6%	108	16.0%	0	0.0%	676

	女性(N=749)										計
	介助なしに自分で 行うことができる		介助や支えがあれ ばできる		介助や支えがあっ てもできない		無回答		不詳		
	件数	割合	件数	割合	件数	割合	件数	割合	件数	割合	
洗顔	589	78.6%	27	3.6%	21	2.8%	112	15.0%	0	0.0%	749
口腔清拭	594	79.3%	27	3.6%	16	2.1%	112	15.0%	0	0.0%	749
身体の清拭	564	75.3%	41	5.5%	32	4.3%	112	15.0%	0	0.0%	749
洗髪	549	73.3%	43	5.7%	42	5.6%	115	15.4%	0	0.0%	749
着替	571	76.2%	42	5.6%	23	3.1%	113	15.1%	0	0.0%	749
入浴	555	74.1%	50	6.7%	31	4.1%	113	15.1%	0	0.0%	749
体位交換・起居	592	79.0%	24	3.2%	19	2.5%	114	15.2%	0	0.0%	749
排泄	591	78.9%	23	3.1%	20	2.7%	115	15.4%	0	0.0%	749
食事の準備・後始末	536	71.6%	46	6.1%	53	7.1%	114	15.2%	0	0.0%	749
食事	595	79.4%	27	3.6%	14	1.9%	113	15.1%	0	0.0%	749
服薬	572	76.4%	47	6.3%	15	2.0%	115	15.4%	0	0.0%	749
散歩	527	70.4%	56	7.5%	49	6.5%	117	15.6%	0	0.0%	749
掃除	522	69.7%	43	5.7%	67	8.9%	117	15.6%	0	0.0%	749
洗濯	533	71.2%	40	5.3%	62	8.3%	114	15.2%	0	0.0%	749
買い物	504	67.3%	61	8.1%	69	9.2%	115	15.4%	0	0.0%	749
日常会話	592	79.0%	29	3.9%	13	1.7%	115	15.4%	0	0.0%	749

	計(N=1425)										計
	介助なしに自分で 行うことができる		介助や支えがあれ ばできる		介助や支えがあっ てもできない		無回答		不詳		
	件数	割合	件数	割合	件数	割合	件数	割合	件数	割合	
洗顔	1148	80.6%	34	2.4%	23	1.6%	220	15.4%	0	0.0%	1425
口腔清拭	1149	80.6%	35	2.5%	18	1.3%	223	15.6%	0	0.0%	1425
身体の清拭	1101	77.3%	60	4.2%	41	2.9%	223	15.6%	0	0.0%	1425
洗髪	1088	76.4%	60	4.2%	51	3.6%	226	15.9%	0	0.0%	1425
着替	1113	78.1%	61	4.3%	27	1.9%	224	15.7%	0	0.0%	1425
入浴	1090	76.5%	72	5.1%	40	2.8%	223	15.6%	0	0.0%	1425
体位交換・起居	1145	80.4%	32	2.2%	23	1.6%	225	15.8%	0	0.0%	1425
排泄	1145	80.4%	31	2.2%	23	1.6%	226	15.9%	0	0.0%	1425
食事の準備・後始末	1050	73.7%	74	5.2%	79	5.5%	222	15.6%	0	0.0%	1425
食事	1149	80.6%	39	2.7%	15	1.1%	222	15.6%	0	0.0%	1425
服薬	1115	78.2%	71	5.0%	16	1.1%	223	15.6%	0	0.0%	1425
散歩	1046	73.4%	88	6.2%	64	4.5%	227	15.9%	0	0.0%	1425
掃除	1031	72.4%	67	4.7%	98	6.9%	229	16.1%	0	0.0%	1425
洗濯	1041	73.1%	62	4.4%	95	6.7%	227	15.9%	0	0.0%	1425
買い物	1008	70.7%	93	6.5%	99	6.9%	225	15.8%	0	0.0%	1425
日常会話	1142	80.1%	43	3.0%	17	1.2%	223	15.6%	0	0.0%	1425

2.5 この1年間の治療状況について

2.5.1 現在の受診頻度について

現在の受診頻度についてみると、「毎月1～3回程度」が47.2%と最も多く（男性43.6%、女性50.5%）（前年度 男性42.6%、女性48.9%、全体45.9%）、次いで「数か月に1回程度」が25.6%（男性27.2%、女性24.2%）（前年度 男性27.4%、女性26.5%、全体26.9%）等の順となっている。（表5-1、図5-1）

表5-1 受診頻度

	男性(N=676)		女性(N=749)		計(N=1425)	
	件数	割合	件数	割合	件数	割合
入院中	13	1.9%	22	2.9%	35	2.5%
毎週1回以上	48	7.1%	57	7.6%	105	7.4%
毎月1～3回程度	295	43.6%	378	50.5%	673	47.2%
数か月に1回程度	184	27.2%	181	24.2%	365	25.6%
受診していない	112	16.6%	83	11.1%	195	13.7%
未回答	24	3.6%	28	3.7%	52	3.6%
不詳	0	0.0%	0	0.0%	0	0.0%
計	676	100.0%	749	100.0%	1425	100.0%

図5-1 受診頻度

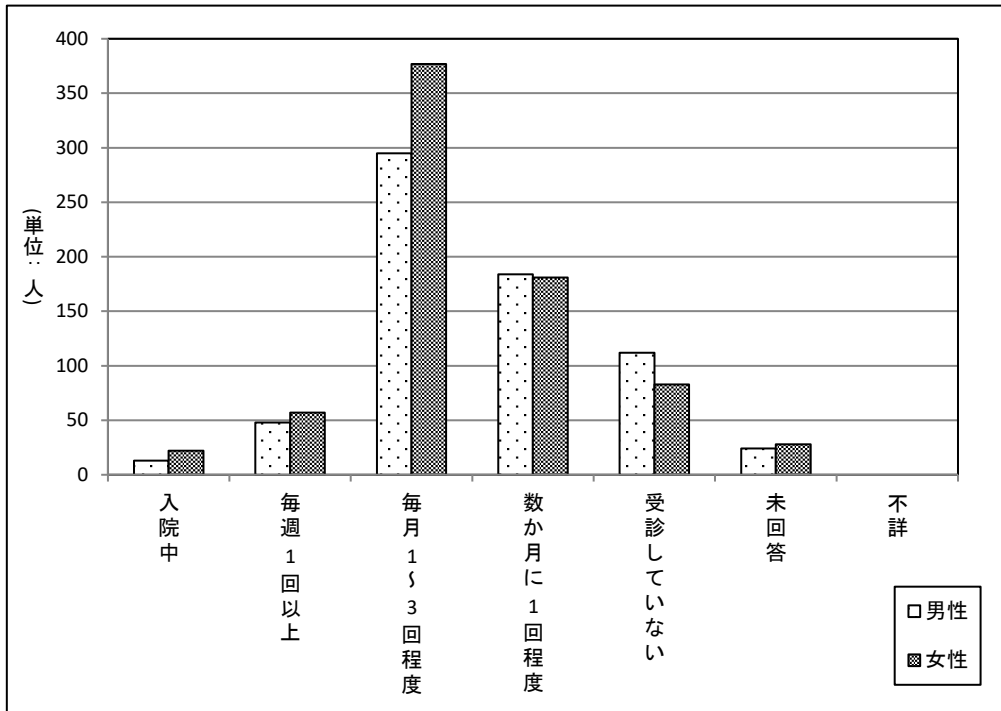

2.5.2 医師の方から処方を受けている

この1年間に医師の方から処方を受けた内容を見ると、何らかの処方を受けていると回答した方は970人（68.1%）男性435人（64.3%）、女性535人（71.4%）（前年度 男性431人（62.9%）、女性542人（72.1%）、全体973人（67.7%））であった。

（表5-2、図5-2）

表5-2 医師の方から処方を受けている

	男性(N=676)		女性(N=749)		計(N=1425)	
	件数	割合	件数	割合	件数	割合
受けている	435	64.3%	535	71.4%	970	68.1%
受けていない	210	31.1%	172	23.0%	382	26.8%
未回答	31	4.6%	42	5.6%	73	5.1%
不詳	0	0.0%	0	0.0%	0	0.0%
計	676	100.0%	749	100.0%	1425	100.0%

図5-2 医師の方から処方を受けている

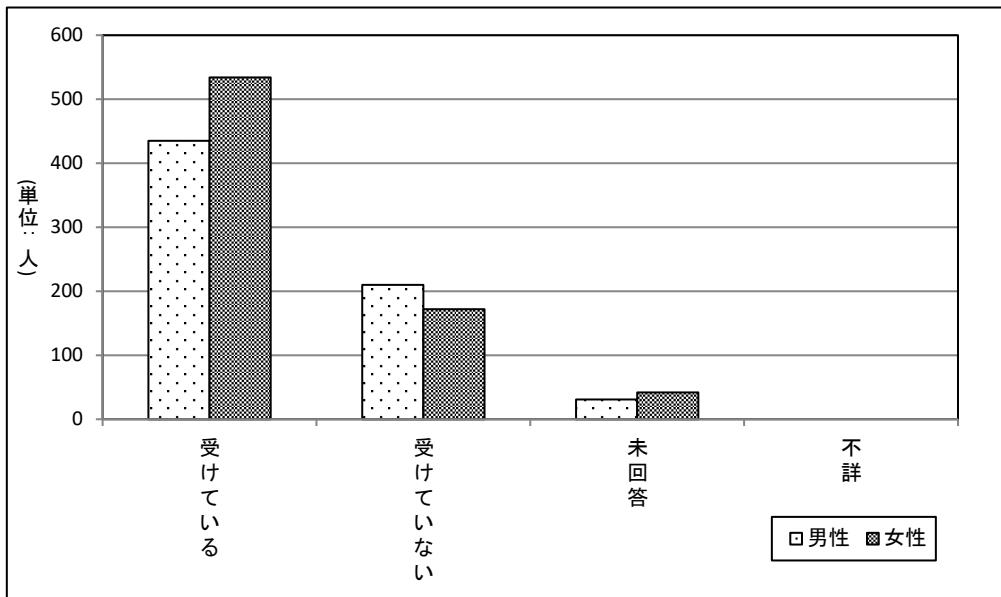

2.5.3 現在の服用（塗布）の状況（薬の対象となる病気）

現在医師の処方により継続して飲んでいる（塗っている）薬の対象となる病気の内容をみると、「高血圧」との回答が175件と最も多く、次いで「糖尿病」が100件、「痛み」が63件となっている。（表5-3-1、図5-3-1）

表5-3-1 薬の対象となる病気

病名	計(N=2046)	
	件数	割合
高血圧	175	8.6%
糖尿病	100	4.9%
痛み	63	3.1%
コレステロール	52	2.5%
便通	49	2.4%
骨粗しょう症	41	2.0%
脂質異常症(高脂血症)	38	1.9%
睡眠薬	36	1.8%
狭心症	33	1.6%
精神安定	27	1.3%
抗血栓	22	1.1%
胃潰瘍	13	0.6%
胃薬	12	0.6%
胃炎	11	0.5%
十二指腸潰瘍	6	0.3%
その他(※)	1170	57.2%
未回答	198	9.7%
不詳	0	0.0%
計	2046	100.0%

※未回答には、お薬手帳等の処方の記録を添付し、薬名のみで回答があった方を含みます。

図5-3-1 薬の対象となる病気

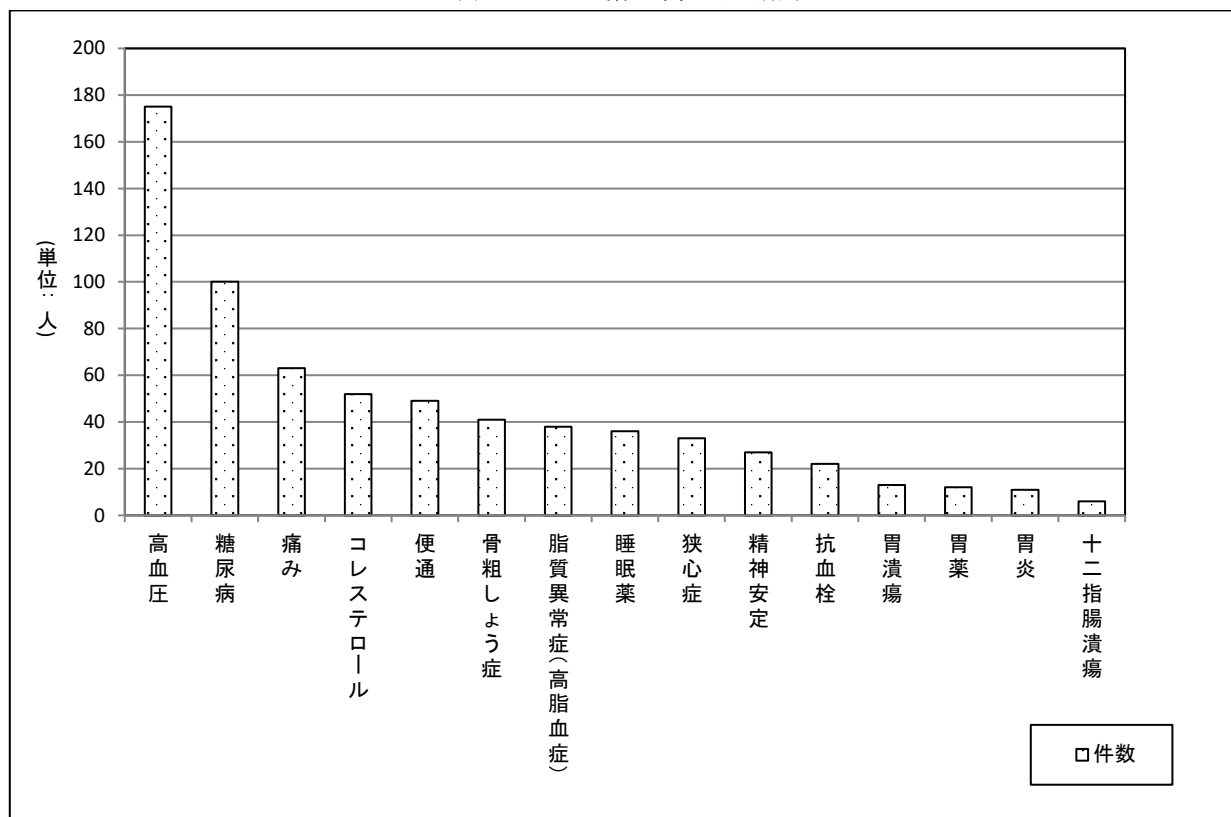

2.6 油症患者受療券（油症券）の使用状況について

2.6.1 油症券の保有状況

油症券を保有しているか質問したところ、「はい」と答えたのは923人（64.8%）（男性424人（62.7%）、女性499人（66.6%））（前年度 男性410人（59.9%）、女性480人（63.8%）、全体890人（61.9%））であった。（表6-1、図6-1）

表6-1 カネミ倉庫が発行している油身症券を持っていますか

	男性(N=676)		女性(N=749)		計(N=1425)	
	件数	割合	件数	割合	件数	割合
はい	424	62.7%	499	66.6%	923	64.8%
いいえ	242	35.8%	243	32.4%	485	34.0%
未回答	10	1.5%	7	0.9%	17	1.2%
不詳	0	0.0%	0	0.0%	0	0.0%
計	676	100.0%	749	100.0%	1425	100.0%

図6-1 カネミ倉庫が発行している油身症券を持っていますか

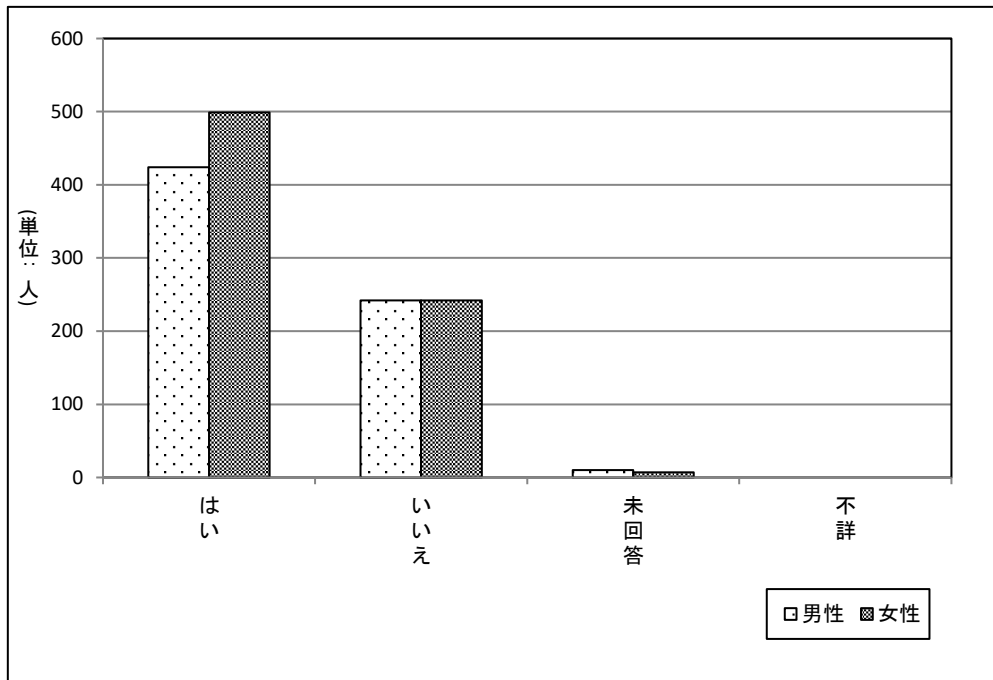

2.6.2 油証券の発行について

油証券を所持していないと回答した485人を対象に、油証券の発行の希望の有無を質問したところ、77人（15.9%）（男性42人（17.4%）、女性35人（14.4%））（前年度 男性49人（18.4%）、女性46人（17.2%）、全体95人（17.8%））の方が油証券の発行を希望していた。（表6-2、図6-2）

表6-2 油証券の発行を希望しているか

	男性(N=242)		女性(N=243)		計(N=485)	
	件数	割合	件数	割合	件数	割合
はい	42	17.4%	35	14.4%	77	15.9%
いいえ	184	76.0%	194	79.8%	378	77.9%
未回答	16	6.6%	14	5.8%	30	6.2%
不詳	0	0.0%	0	0.0%	0	0.0%
計	242	100.0%	243	100.0%	485	100.0%

図6-2 油証券の発行を希望しているか

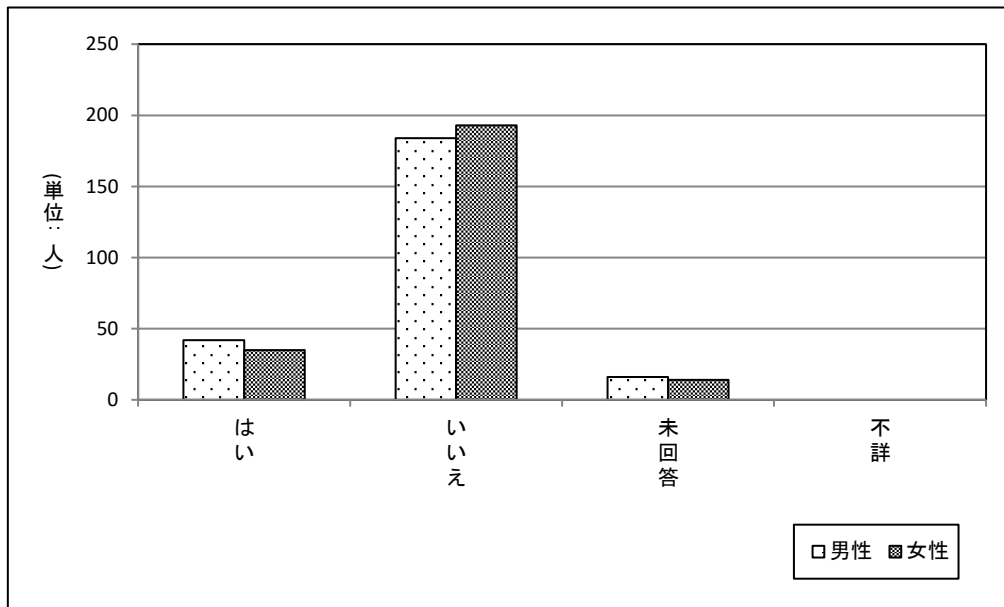

2.6.3 油症券を使用せずに受診したことがあるか

この1年間、油症券を使用せずに受診したことがあるかを質問したところ、579人（62.7%）（男性254人（59.9%）、女性325人（65.1%））（前年度 男性427人（62.3%）、女性499人（66.4%）、全体926人（64.4%））の方が「はい」と回答した。

（表6-3、図6-3）

表6-3 この1年間で、油症券を使用せずに受診したことがあるか

	男性(N=424)		女性(N=499)		計(N=923)	
	件数	割合	件数	割合	件数	割合
はい	254	59.9%	325	65.1%	579	62.7%
いいえ	164	38.7%	167	33.5%	331	35.9%
未回答	6	1.4%	7	1.4%	13	1.4%
不詳	0	0.0%	0	0.0%	0	0.0%
計	424	100.0%	499	100.0%	923	100.0%

図6-3 この1年間で、油症券を使用せずに受診したことがあるか

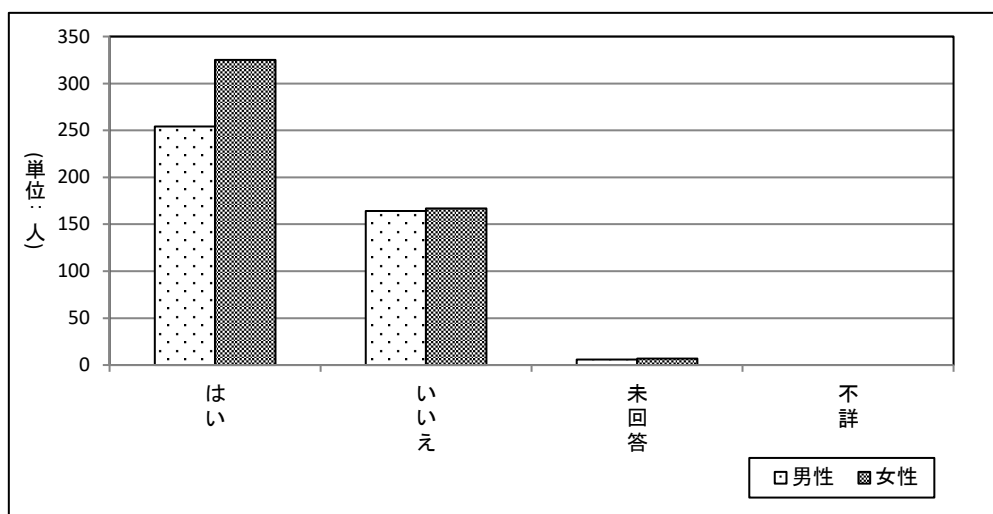

油証券の使用を希望する医療機関があるか質問したところ、150人（10.5%）（男性74人（10.9%）、女性76人（10.1%））が「はい」と回答した。（表6-4、図6-4）

表6-4 油証券の使用を希望する医療機関があるか

	男性(N=676)		女性(N=749)		計(N=1425)	
	件数	割合	件数	割合	件数	割合
はい	74	10.9%	76	10.1%	150	10.5%
いいえ	513	75.9%	589	78.6%	1102	77.3%
未回答	89	13.2%	84	11.2%	173	12.1%
不詳	0	0.0%	0	0.0%	0	0.0%
計	676	100.0%	749	100.0%	1425	100.0%

図6-4 油証券の使用を希望する医療機関があるか

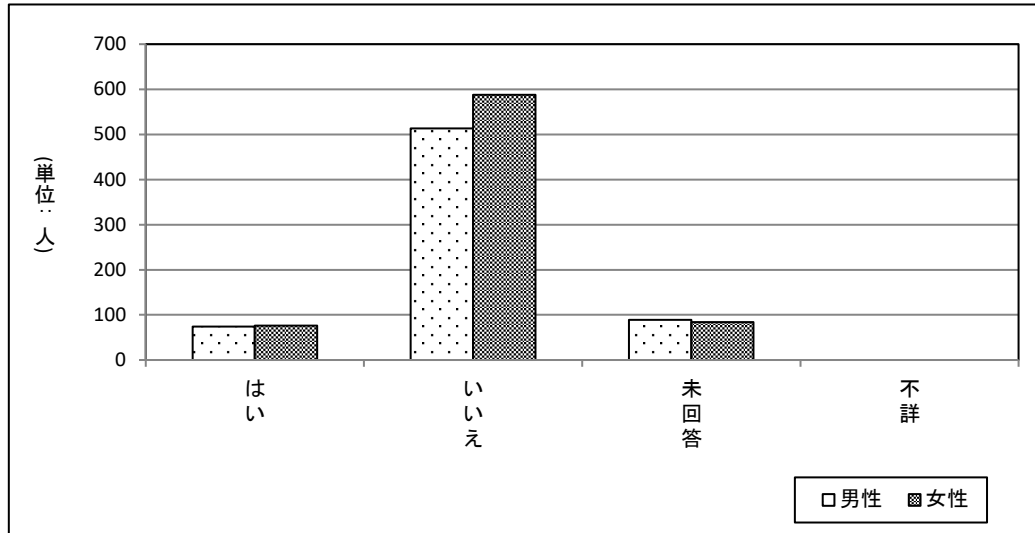

油証券の使用を希望する医療機関と受診頻度を質問したところ、のべ175カ所（※）についての回答があり、受診頻度は入院中が2.3%（前年度2.2%）、毎週1回以上が5.1%（前年度5.7%）、毎月1～3回程度が34.3%（前年度34.2%）、数ヶ月に1回程度が34.9%（前年度34.5%）、受診していないが10.3%（前年度10.1%）、未回答が13.1%（前年度11.7%）であった。（※一部、既に油証券が使用可能な医療機関を含む）

2.7 油症検診について

2.7.1 昨年度の油症検診の受診について

昨年度の油症検診の受診をしたかどうかをみると、「はい」と答えたのは523人（36.7%）（男性258人（38.2%）、女性265人（35.4%））（前年度 男性272人（39.7%）、女性270人（35.9%）、全体542人（37.7%））であった。（表7-1、図7-1）

表7-1 受診検診

	男性(N=676)		女性(N=749)		計(N=1425)	
	件数	割合	件数	割合	件数	割合
はい	258	38.2%	265	35.4%	523	36.7%
いいえ	408	60.4%	478	63.8%	886	62.2%
未回答	10	1.5%	6	0.8%	16	1.1%
不詳	0	0.0%	0	0.0%	0	0.0%
計	676	100.0%	749	100.0%	1425	100.0%

図7-1 受診検診

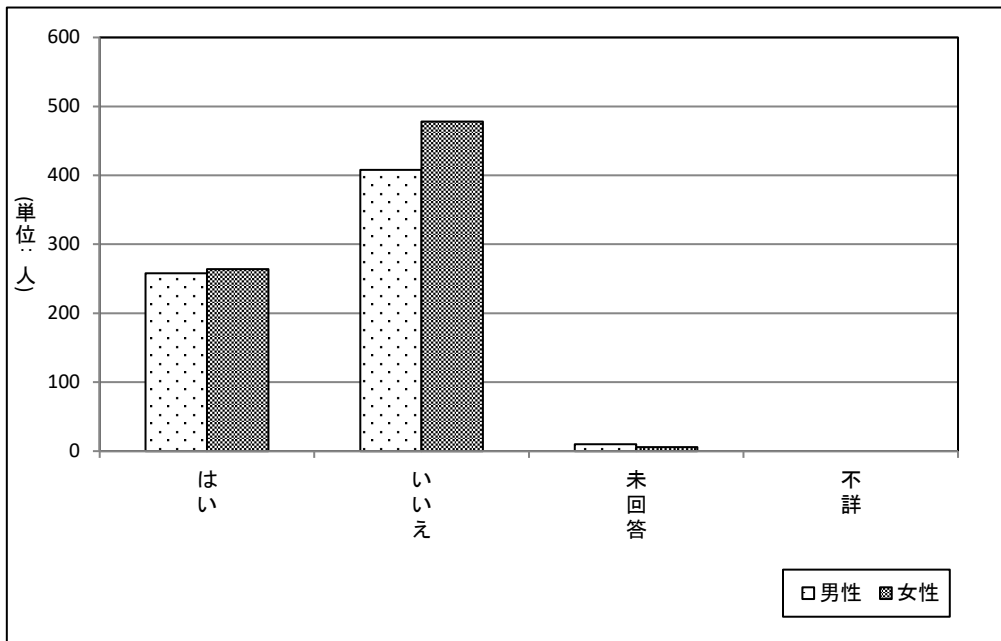

2.7.2 油症検診の受診を受けなかった理由

油症検診を受けていない886人（男性408人、女性478人）（前年度 男性409人、女性475人、全体884人）を対象に、受けなかった理由を質問したところ、「仕事などで都合がつかなかったから」と回答の方が33.2%と最も多く（男性44.4%、女性23.6%）（前年度 男性48.4%、女性24.8%、全体35.7%）、次いで「その他」が14.9%（男性10.3%、女性18.8%）（前年度 男性9.8%、女性14.9%、全体12.6%）等の順となっている。（表7-2、図7-2）

表7-2 油症検診の受診を受けなかった理由

	男性(N=408)		女性(N=478)		計(N=886)	
	件数	割合	件数	割合	件数	割合
知らなかったから(案内が届かなかった)	6	1.5%	7	1.5%	13	1.5%
仕事などで都合がつかなかったから	181	44.4%	113	23.6%	294	33.2%
体調が悪かったから	42	10.3%	76	15.9%	118	13.3%
検診の場所が遠かったから	25	6.1%	51	10.7%	76	8.6%
職場や自治体の検診を受けているため、必要性を感じないから	49	12.0%	50	10.5%	99	11.2%
健康に自信があり、必要性を感じないから	10	2.5%	7	1.5%	17	1.9%
その時、医療機関に入院していたから(介護施設への入所も含む)	26	6.4%	47	9.8%	73	8.2%
めんどうだから	10	2.5%	11	2.3%	21	2.4%
その他	42	10.3%	90	18.8%	132	14.9%
無回答	17	4.2%	26	5.4%	43	4.9%
不詳	0	0.0%	0	0.0%	0	0.0%
計	408	100.0%	478	100.0%	886	100.0%

図7-2 油症検診の受診を受けなかった理由

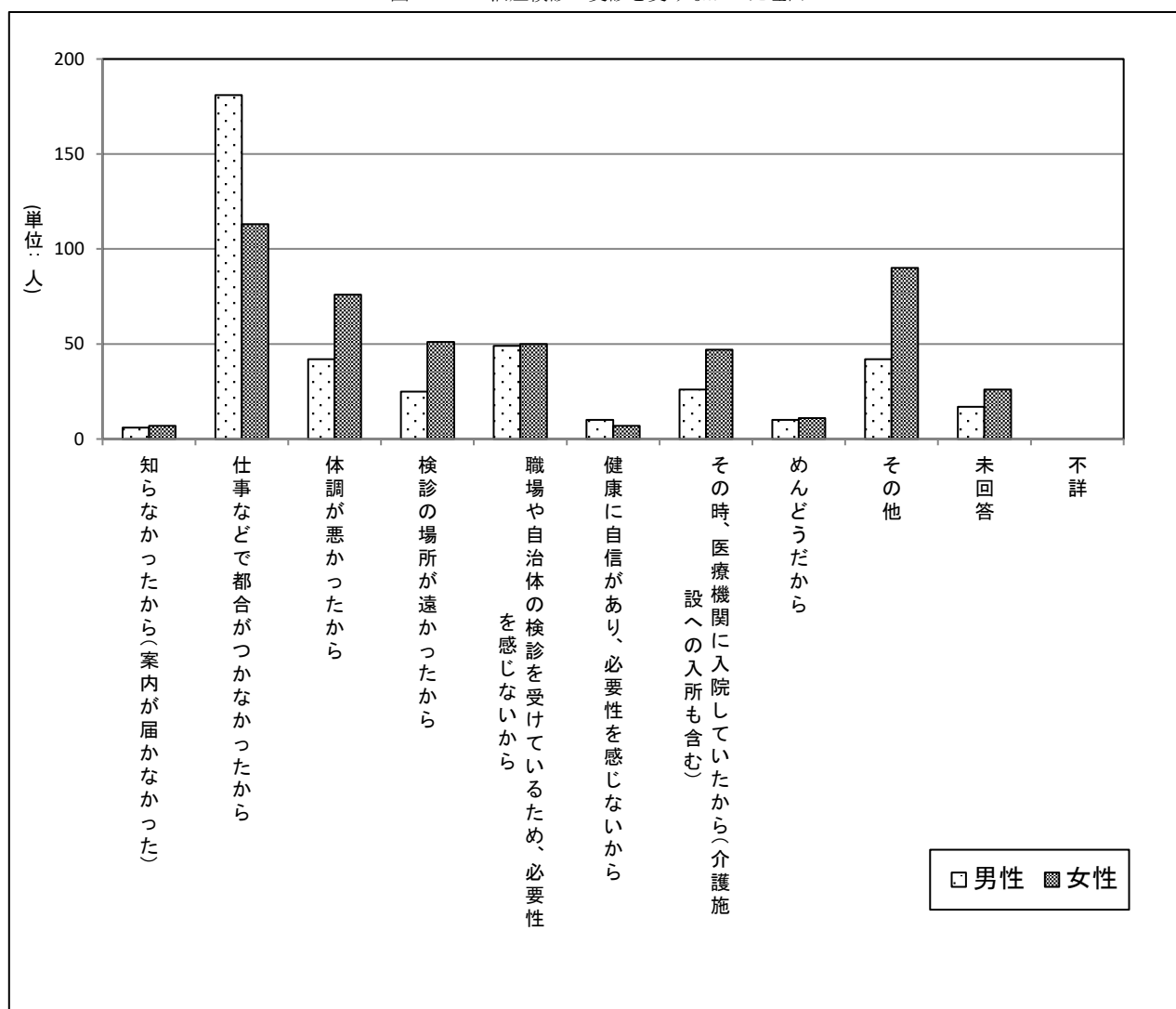

2.8 相談体制について

2.8.1 油症相談員や相談窓口への相談経験について

油症相談員や相談窓口へに相談をしたことがあるかどうかみると、「はい」と答えたのは184人(12.9%) (男性86人(12.7%)、女性98人(13.1%)) (前年度 男性102人(14.9%)、女性112人(14.9%)、全体214人(14.9%))であった。(表8-1、図8-1)

表8-1 相談経験がある

	男性(N=676)		女性(N=749)		計(N=1425)	
	件数	割合	件数	割合	件数	割合
はい	86	12.7%	98	13.1%	184	12.9%
いいえ	578	85.5%	637	85.0%	1215	85.3%
未回答	12	1.8%	14	1.9%	26	1.8%
不詳	0	0.0%	0	0.0%	0	0.0%
計	676	100.0%	749	100.0%	1425	100.0%

図8-1 相談経験がある

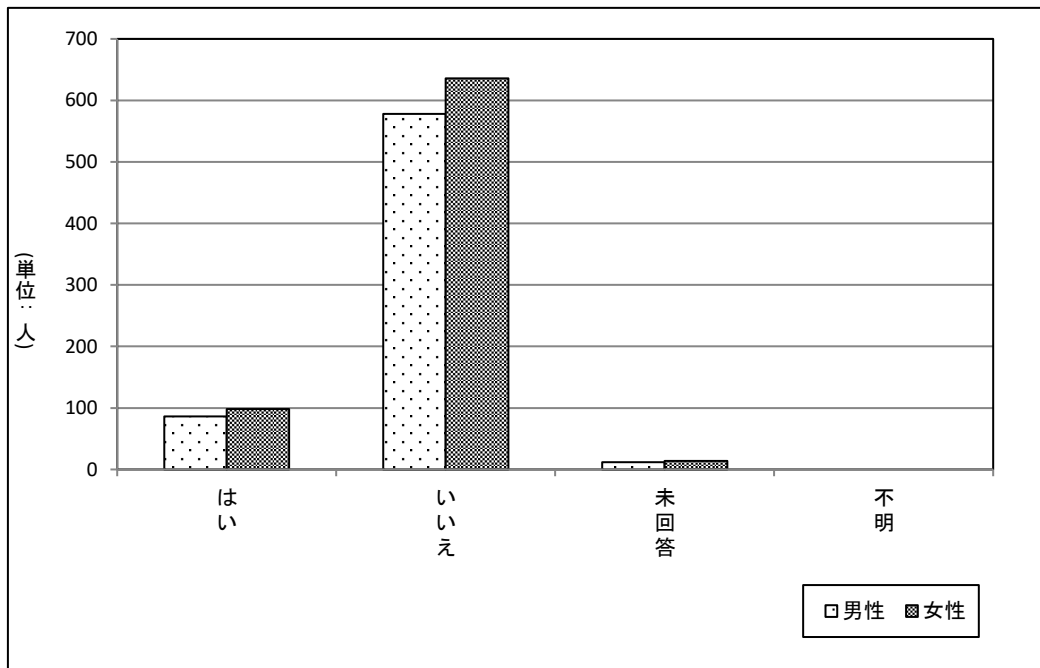

2.8.2 今後利用したい、または利用することが考えられる相談内容

油症相談員や相談窓口で相談経験を「ない」と回答した1,215人（男性578人、女性637人）を対象に、今後利用したい、または利用することが考えられる相談内容について質問したところ、「自分の病気や介護」と回答した方が44.1%と最も多く（男性46.2%、女性42.3%）（前年度 男性53.8%、女性53.0%、全体53.4%）、次いで「家族の病気や介護」が18.7%（男性17.9%、女性19.5%）（前年度 男性21.1%、女性26.3%、全体23.8%）等の順となっている。（表8-2、図8-2）

表8-2 相談を受けなかった理由

	男性(N=578)		女性(N=637)		計(N=1215)	
	件数	割合	件数	割合	件数	割合
自分の病気や介護	346	46.2%	356	42.3%	702	44.1%
家族の病気や介護	134	17.9%	164	19.5%	298	18.7%
収入・家計・借金等	74	9.9%	57	6.8%	131	8.2%
家族又は家族以外との人間関係	30	4.0%	34	4.0%	64	4.0%
その他	63	8.4%	92	10.9%	155	9.7%
未回答	102	13.6%	139	16.5%	241	15.1%
不詳	0	0.0%	0	0.0%	0	0.0%
計	749	-	842	-	1591	-

図8-2 相談を受けなかった理由

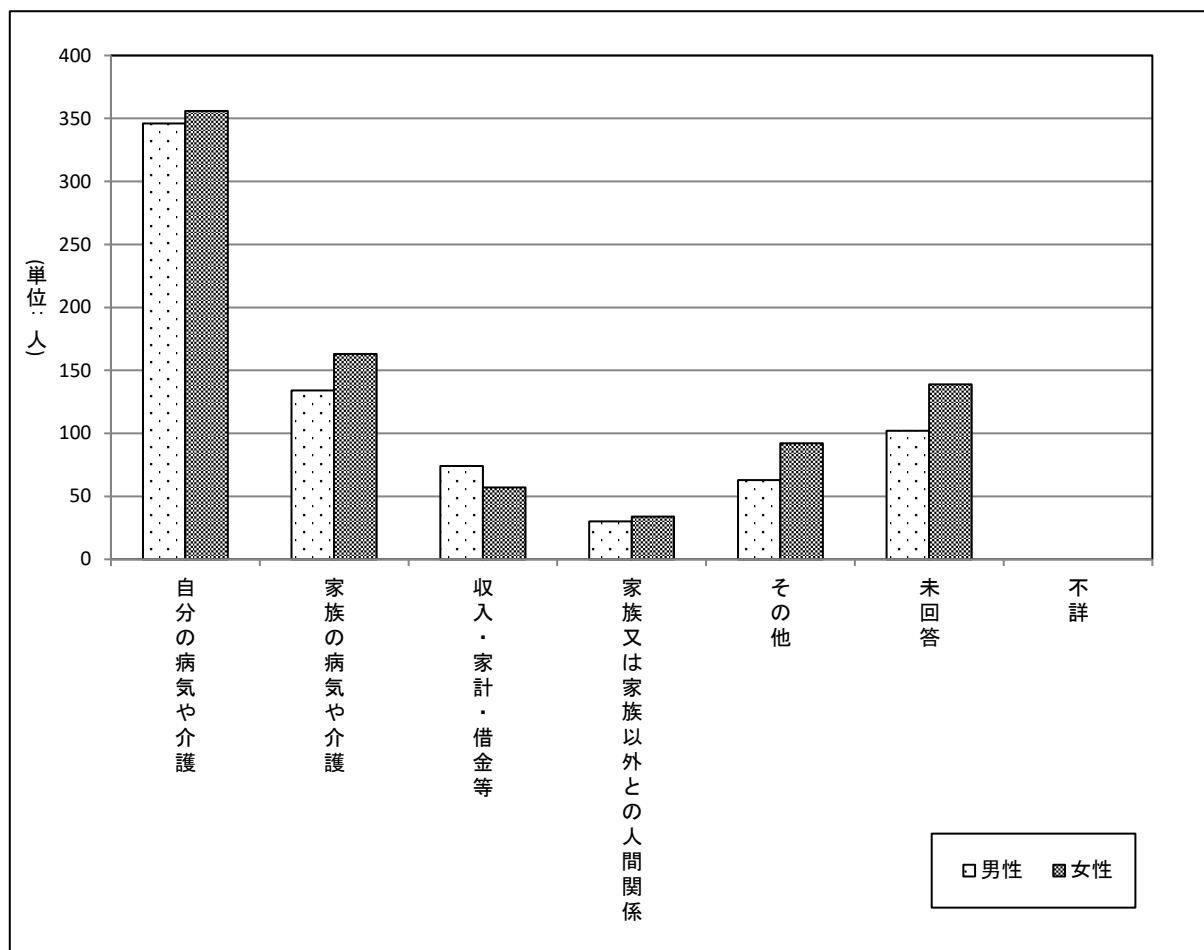

2.9 罹患と治療状況について

本調査が、今回が初めてかどうかをみると、37人（2.6%）（男性19人（2.8%）、女性18人（2.4%））（前年度 男性18人（2.6%）、女性15人（2.0%）、全体33人（2.3%））が「はい」と回答した。（表9）

表9 本調査が今回初めてかどうか

	男性(N=676)		女性(N=749)		計(N=1425)	
	件数	割合	件数	割合	件数	割合
はい	19	2.8%	18	2.4%	37	2.6%
いいえ	606	89.6%	668	89.2%	1274	89.4%
未回答	51	7.5%	63	8.4%	114	8.0%
不詳	0	0.0%	0	0.0%	0	0.0%
計	676	100.0%	749	100.0%	1425	100.0%

「いいえ」と回答した1,274人に、前回の調査回答後に新たにかかった病気を質問したところ、「その他（骨・関節）」が38人（3.0%）で最も多く、続いて「高血圧」及び「その他（口内）」が共に27人（2.1%）と多かった。（表9-a）

また、これらの方々に現在の治療状況を確認したところ、「医療機関で治療中」と回答のあった方が258人（44.6%）と最も多かった。（表9-b）

表9-a この1年間に新たにかかった病気

	件数(N=1274)	割合
新たにかかった病気などはない	175	13.7%
その他の骨・関節の病気	38	3.0%
高血圧	27	2.1%
その他の口内の病気	27	2.1%
糖尿病	21	1.6%
その他の眼の病気	21	1.6%
その他の呼吸器系の病気	18	1.4%
骨折	14	1.1%
その他の皮膚・爪の病気	12	0.9%
ガン	11	0.9%
その他の脳・精神・神経系の病気	9	0.7%
脂質異常症(高脂血症)	8	0.6%
白内障	8	0.6%
脳梗塞	7	0.5%
その他の消化器系の病気	7	0.5%
精神病	6	0.5%
胃潰瘍	6	0.5%
椎間板ヘルニア	6	0.5%
大腸ポリープ	5	0.4%
狭心症	4	0.3%
コレステロール	3	0.2%
胃炎	3	0.2%
その他	126	9.9%
未回答(※)	696	54.6%
不詳	16	1.3%
計	1274	100.0%

※未回答にはお薬手帳等の処方記録を添付し、薬名のみご回答があった方を含みます。

表9-b 現在の治療状況

	件数(N=578)	割合
医療機関で治療中(※)	258	44.6%
医療機関で治療をへて治癒	94	16.3%
治療していない	35	6.1%
新たにかかった病気などはない	175	30.3%
未回答	16	2.8%
不詳	0	0.0%
計	578	100.0%

※お薬手帳等の処方記録を添付し、回答時に処方記録が確認できた方は、「医療機関で治療中」としています。

2.9.1 悪性腫瘍（がん）について

今回が初めての回答の方に対し、悪性腫瘍（がん）にかかったことがあるかについてみると、7人（18.9%）（男性7人（36.8%）、女性0人（0%））が「はい」と回答した。（表9-1-1）

表9-1-1 悪性腫瘍（がん）にかかったことがあるか

	男性(N=19)		女性(N=18)		計(N=37)	
	件数	割合	件数	割合	件数	割合
はい	7	36.8%	0	0.0%	7	18.9%
いいえ	12	63.2%	16	88.9%	28	75.7%
未回答	0	0.0%	2	11.1%	2	5.4%
不詳	0	0.0%	0	0.0%	0	0.0%
計	19	100.0%	18	100.0%	37	100.0%

今回が初めての回答の方に対し、悪性腫瘍（がん）にかかったことがあると回答した7人に、具体的な病名を記述式で質問したところ、10件の回答が寄せられた。腎盂がんと前立腺がん2件が最も多くなっている。（表9-1-2）

表9-1-2 悪性腫瘍（がん）（複数回答）

	男(N=7)		女(N=0)		計(N=9)	
	件数	割合	件数	割合	件数	割合
大腸がん	1	10.0%	0	0	1	10.0%
胃がん	1	10.0%	0	0	1	10.0%
腎盂がん	2	20.0%	0	0	2	20.0%
肺がん	1	10.0%	0	0	1	10.0%
膀胱がん	1	10.0%	0	0	1	10.0%
前立腺がん	2	20.0%	0	0	2	20.0%
胆管がん	1	10.0%	0	0	1	10.0%
未回答	1	10.0%	0	0	1	10.0%
計	10		0	0	10	

今回が初めての回答の方に対し、悪性腫瘍（がん）にかかったことがあると回答した7人に治療歴を質問したところ、「がんに対する治療は終了し、定期的な検査のため通院中」が71.4%と最も多く（男性71.4%、女性0%）、次いで「治療が完了し、通院もしていない」が57.1%（男性57.1%、女性0%）等の順となっている。（表9-1-3）

表9-1-3 悪性腫瘍（がん）の種類と治療歴（複数回答）

	男(N=7)		女(N=0)		計(N=7)	
	件数	割合	件数	割合	件数	割合
入院治療中・外来(通院)治療中	1	14.3%	0	0	1	14.3%
がんに対する治療は終了し、定期的な検査のため通院中	5	71.4%	0	0	5	71.4%
治療が完了し、通院もしていない	4	57.1%	0	0	4	57.1%
その他	0	0.0%	0	0	0	0.0%
未回答	1	14.3%	0	0	1	14.3%
計	10	-	0	-	10	-

今回が初めての回答の方に対し、悪性腫瘍（がん）にかかったことがあると回答した7人に受けたすべての治療を質問したところ、「外科手術（胸腔鏡・腹腔鏡手術を含む）」が100.0%と最も多く（男性100.0%、女性0%）が最も多く、次いで「薬物療法（抗がん剤・ホルモン剤など）」、「放射線治療」が共に42.9%（男性42.9%、女性0%）等の順となっている。（表9-1-4）

表9-1-4 悪性腫瘍（がん）の種類と治療歴（複数回答）

	男(N=7)		女(N=0)		計(N=7)	
	件数	割合	件数	割合	件数	割合
外科手術(胸腔鏡・腹腔鏡手術を含む)	7	100.0%	0	0	7	100.0%
内視鏡治療	1	14.3%	0	0	1	14.3%
薬物療法(抗がん剤・ホルモン剤など)	3	42.9%	0	0	3	42.9%
放射線療法	3	42.9%	0	0	3	42.9%
その他	0	0.0%	0	0	0	0.0%
未回答	1	14.3%	0	0	1	14.3%
計	15	-	0	-	15	-

2.9.6 耳・鼻の病気・症状について

今回が初めての回答の方に対し、耳・鼻の病気・症状について、これまでかかったことがある病気をみると、男性は「メニエール病」と回答した方が最も多く、その中で「医療機関で治療中」1件（5.3%）「医療機関での治療をへて治癒」2件（10.5%）「症状はあるが治療していない」2件（10.5%）であった。

女性は「めまい」と回答した方が最も多く、その中で「医療機関での治療をへて治癒」2件（11.1%）、「症状はあるが治療していない」2件（11.1%）であった。（表9-6）

表9-6 耳・鼻の病気・症状（複数回答）

	男性(N=19)										女性(N=18)									
	医療機関で治療中		医療機関での治療をへて治癒		症状はあるが治療していない		不詳		合計		医療機関で治療中		医療機関での治療をへて治癒		症状はあるが治療していない		不詳		合計	
	件数	割合	件数	割合	件数	割合	件数	割合	件数	割合	件数	割合	件数	割合	件数	割合	件数	割合	件数	割合
メニエール病	1	5.3%	2	10.5%	2	10.5%	0	0.0%	5	26.3%	0	0.0%	2	11.1%	0	0.0%	0	0.0%	2	11.1%
めまい	0	0.0%	2	10.5%	0	0.0%	0	0.0%	2	10.5%	0	0.0%	2	11.1%	2	11.1%	0	0.0%	4	22.2%
中耳炎	2	10.5%	0	0.0%	1	5.3%	0	0.0%	3	15.8%	0	0.0%	3	16.7%	0	0.0%	0	0.0%	3	16.7%
真珠腫性中耳炎	2	10.5%	0	0.0%	1	5.3%	0	0.0%	3	15.8%	0	0.0%	0	0.0%	0	0.0%	0	0.0%	0	0.0%
鼻炎を起こしやすい	0	0.0%	0	0.0%	2	10.5%	0	0.0%	2	10.5%	1	5.6%	0	0.0%	2	11.1%	0	0.0%	3	16.7%
難聴	0	0.0%	1	5.3%	3	15.8%	0	0.0%	4	21.1%	0	0.0%	1	5.6%	0	0.0%	0	0.0%	1	5.6%
蓄膿症	0	0.0%	0	0.0%	2	10.5%	0	0.0%	2	10.5%	0	0.0%	1	5.6%	1	5.6%	0	0.0%	2	11.1%
鼻血がよく出る	1	5.3%	0	0.0%	2	10.5%	0	0.0%	3	15.8%	0	0.0%	1	5.6%	1	5.6%	0	0.0%	2	11.1%
鼻血が止まりにくい	0	0.0%	0	0.0%	1	5.3%	0	0.0%	1	5.3%	0	0.0%	0	0.0%	0	0.0%	0	0.0%	0	0.0%
その他	3	15.8%	0	0.0%	1	5.3%	0	0.0%	4	21.1%	0	0.0%	2	11.1%	0	0.0%	2	11.1%		
病気・症状はとくにない	0	0.0%	0	0.0%	0	0.0%	0	0.0%	0	0.0%	6	33.3%	0	0.0%	0	0.0%	0	0.0%	6	33.3%
未回答	3	15.8%	0	0.0%	0	0.0%	0	0.0%	3	15.8%	3	16.7%	0	0.0%	0	0.0%	0	0.0%	3	16.7%

	計(N=37)									
	医療機関で治療中		医療機関での治療をへて治癒		症状はあるが治療していない		不詳		合計	
	件数	割合	件数	割合	件数	割合	件数	割合	件数	割合
メニエール病	1	2.7%	4	10.8%	2	5.4%	0	0.0%	7	18.9%
めまい	0	0.0%	4	10.8%	2	5.4%	0	0.0%	6	16.2%
中耳炎	2	5.4%	3	8.1%	1	2.7%	0	0.0%	6	16.2%
真珠腫性中耳炎	2	5.4%	0	0.0%	1	2.7%	0	0.0%	3	8.1%
鼻炎を起こしやすい	1	2.7%	0	0.0%	4	10.8%	0	0.0%	5	13.5%
難聴	0	0.0%	2	5.4%	3	8.1%	0	0.0%	5	13.5%
蓄膿症	0	0.0%	1	2.7%	3	8.1%	0	0.0%	4	10.8%
鼻血がよく出る	1	2.7%	1	2.7%	3	8.1%	0	0.0%	5	13.5%
鼻血が止まりにくい	0	0.0%	0	0.0%	1	2.7%	0	0.0%	1	2.7%
その他	3	8.1%	0	0.0%	3	8.1%	0	0.0%	6	16.2%
病気・症状はとくにない	6	16.2%	0	0.0%	0	0.0%	0	0.0%	6	16.2%
未回答	6	16.2%	0	0.0%	0	0.0%	0	0.0%	6	16.2%

2.9.7 甲状腺の病気・症状について

今回が初めての回答の方に対し、甲状腺の病気・症状について、これまでかかったことがある病気をみると、「甲状腺腫」及び「甲状腺機能低下」と回答した方が最も多く、その中で「甲状腺腫」は「症状はあるが治療していない」1件（2.7%）であった。また、「甲状腺機能低下」は「医療機関で治療中」1件（2.7%）であった。（表9-7）

表9-7 甲状腺の病気・症状（複数回答）

	男性(N=19)										女性(N=18)									
	医療機関で治療中		医療機関での治療をへて治癒		症状はあるが治療していない		不詳		合計		医療機関で治療中		医療機関での治療をへて治癒		症状はあるが治療していない		不詳		合計	
	件数	割合	件数	割合	件数	割合	件数	割合	件数	割合	件数	割合	件数	割合	件数	割合	件数	割合	件数	割合
甲状腺腫	0	0.0%	0	0.0%	0	0.0%	0	0.0%	0	0.0%	0	0.0%	0	0.0%	1	5.6%	0	0.0%	1	5.6%
慢性甲状腺炎	0	0.0%	0	0.0%	0	0.0%	0	0.0%	0	0.0%	0	0.0%	0	0.0%	0	0.0%	0	0.0%	0	0.0%
バセドウ病	0	0.0%	0	0.0%	0	0.0%	0	0.0%	0	0.0%	0	0.0%	0	0.0%	0	0.0%	0	0.0%	0	0.0%
甲状腺機能低下	0	0.0%	0	0.0%	0	0.0%	0	0.0%	0	0.0%	1	5.6%	0	0.0%	0	0.0%	0	0.0%	1	5.6%
その他	0	0.0%	0	0.0%	0	0.0%	0	0.0%	0	0.0%	0	0.0%	0	0.0%	0	0.0%	0	0.0%	0	0.0%
病気・症状はとくにない	13	68.4%	0	0.0%	0	0.0%	0	0.0%	13	68.4%	11	61.1%	0	0.0%	0	0.0%	0	0.0%	11	61.1%
未回答	6	31.6%	0	0.0%	0	0.0%	0	0.0%	6	31.6%	5	27.8%	0	0.0%	0	0.0%	0	0.0%	5	27.8%

	計(N=37)									
	医療機関で治療中		医療機関での治療をへて治癒		症状はあるが治療していない		不詳		合計	
	件数	割合	件数	割合	件数	割合	件数	割合	件数	割合
甲状腺腫	0	0.0%	0	0.0%	1	2.7%	0	0.0%	1	2.7%
慢性甲状腺炎	0	0.0%	0	0.0%	0	0.0%	0	0.0%	0	0.0%
バセドウ病	0	0.0%	0	0.0%	0	0.0%	0	0.0%	0	0.0%
甲状腺機能低下	1	2.7%	0	0.0%	0	0.0%	0	0.0%	1	2.7%
その他	0	0.0%	0	0.0%	0	0.0%	0	0.0%	0	0.0%
病気・症状はとくにない	24	64.9%	0	0.0%	0	0.0%	0	0.0%	24	64.9%
未回答	11	29.7%	0	0.0%	0	0.0%	0	0.0%	11	29.7%

心臓の病気で現在治療中という方7名に治療法を伺ったところ男性・女性ともに「内服薬」（男性75.0%、女性66.7%、全体71.4%）での治療が最も多い治療法となっている。（表9-9-2、図9-9-2）

表9-9-2 心臓の病気、現在の治療内容

	男性(N=4)		女性(N=3)		計(N=7)	
	件数	割合	件数	割合	件数	割合
食事または運動療法のみ	1	25.0%	0	0.0%	1	14.3%
内服薬	3	75.0%	2	66.7%	5	71.4%
注射薬	0	0.0%	0	0.0%	0	0.0%
その他	0	0.0%	1	33.3%	1	14.3%
未回答	0	0.0%	0	0.0%	0	0.0%
不詳	0	0.0%	0	0.0%	0	0.0%

図9-9-2 心臓の病気、現在の治療内容

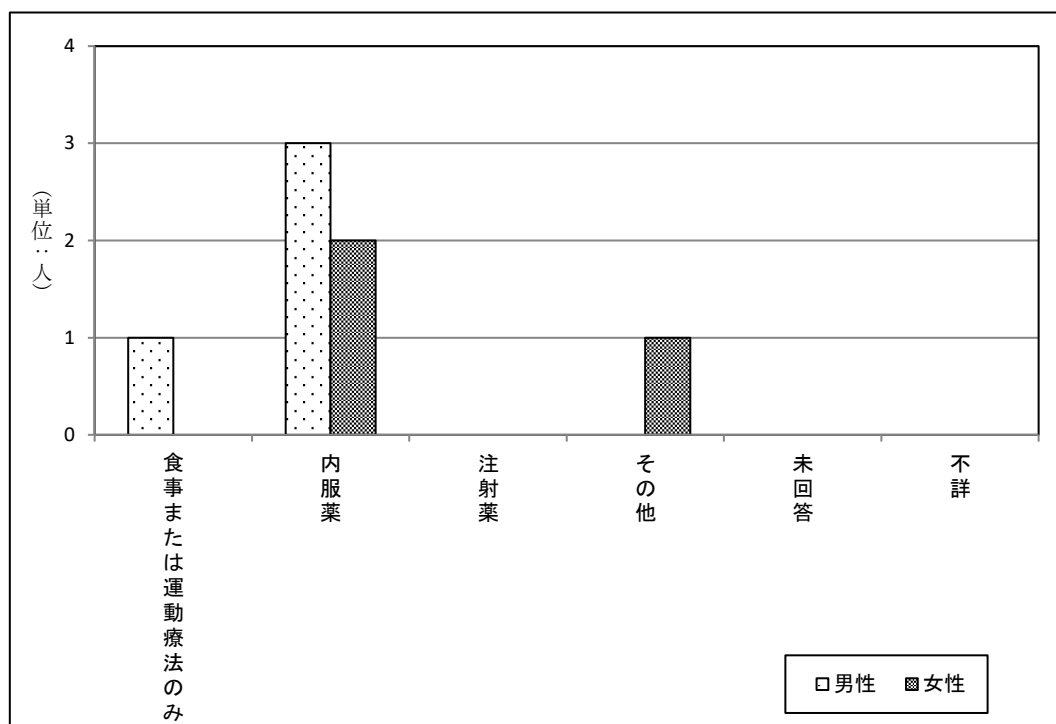

2.9.10 高血圧や血管の病気・症状について

今回が初めての回答の方に対し、高血圧や血管の病気・症状について、これまでかかったことがある病気をみると、「高血圧」と回答した方が最も多く、すべて「医療機関で治療中」16件（43.2%）であった。（表9-10-1）

表9-10-1 高血圧や血管の病気・症状（複数回答）

	男性(N=19)										女性(N=18)									
	医療機関で治療中		医療機関での治療をへて治癒		症状はあるが治療していない		不詳		合計		医療機関で治療中		医療機関での治療をへて治癒		症状はあるが治療していない		不詳		合計	
	件数	割合	件数	割合	件数	割合	件数	割合	件数	割合	件数	割合	件数	割合	件数	割合	件数	割合	件数	割合
高血圧	7	36.8%	0	0.0%	0	0.0%	0	0.0%	7	36.8%	9	50.0%	0	0.0%	0	0.0%	0	0.0%	9	50.0%
低血圧	0	0.0%	0	0.0%	1	5.3%	0	0.0%	1	5.3%	0	0.0%	0	0.0%	2	11.1%	0	0.0%	2	11.1%
動脈硬化	0	0.0%	0	0.0%	1	5.3%	0	0.0%	1	5.3%	0	0.0%	0	0.0%	0	0.0%	0	0.0%	0	0.0%
動脈瘤	0	0.0%	0	0.0%	1	5.3%	0	0.0%	1	5.3%	0	0.0%	0	0.0%	0	0.0%	0	0.0%	0	0.0%
静脈炎	0	0.0%	0	0.0%	1	5.3%	0	0.0%	1	5.3%	0	0.0%	0	0.0%	0	0.0%	0	0.0%	0	0.0%
静脈瘤	0	0.0%	0	0.0%	1	5.3%	0	0.0%	1	5.3%	0	0.0%	0	0.0%	1	5.6%	0	0.0%	1	5.6%
その他	0	0.0%	0	0.0%	1	5.3%	0	0.0%	1	5.3%	0	0.0%	0	0.0%	0	0.0%	0	0.0%	0	0.0%
病気・症状はとくにない	6	31.6%	0	0.0%	0	0.0%	0	0.0%	6	31.6%	5	27.8%	0	0.0%	0	0.0%	0	0.0%	5	27.8%
未回答	5	26.3%	0	0.0%	0	0.0%	0	0.0%	5	26.3%	2	11.1%	0	0.0%	0	0.0%	0	0.0%	2	11.1%

	計(N=37)									
	医療機関で治療中		医療機関での治療をへて治癒		症状はあるが治療していない		不詳		合計	
	件数	割合	件数	割合	件数	割合	件数	割合	件数	割合
高血圧	16	43.2%	0	0.0%	0	0.0%	0	0.0%	16	43.2%
低血圧	0	0.0%	0	0.0%	3	8.1%	0	0.0%	3	8.1%
動脈硬化	0	0.0%	0	0.0%	1	2.7%	0	0.0%	1	2.7%
動脈瘤	0	0.0%	0	0.0%	1	2.7%	0	0.0%	1	2.7%
静脈炎	0	0.0%	0	0.0%	1	2.7%	0	0.0%	1	2.7%
静脈瘤	0	0.0%	0	0.0%	2	5.4%	0	0.0%	2	5.4%
その他	0	0.0%	0	0.0%	1	2.7%	0	0.0%	1	2.7%
病気・症状はとくにない	11	29.7%	0	0.0%	0	0.0%	0	0.0%	11	29.7%
未回答	7	18.9%	0	0.0%	0	0.0%	0	0.0%	7	18.9%

高血圧や血管の病気で現在治療中と回答した人について、治療方法についてみると、男性・女性ともに「内服薬」が最も多く81.3%（男性71.4%、女性88.9%）であった。（表9-10-2、図9-10-2）

表9-10-2 高血圧 治療方法（複数回答）

	男性(N=7)		女性(N=9)		計(N=16)	
	件数	割合	件数	割合	件数	割合
食事または運動療法のみ	2	28.6%	1	11.1%	3	18.8%
内服薬	5	71.4%	8	88.9%	13	81.3%
注射薬	0	0.0%	0	0.0%	0	0.0%
その他	0	0.0%	0	0.0%	0	0.0%
未回答	0	0.0%	0	0.0%	0	0.0%
不詳	0	0.0%	0	0.0%	0	0.0%

図9-10-2 高血圧 治療方法（複数回答） 性別

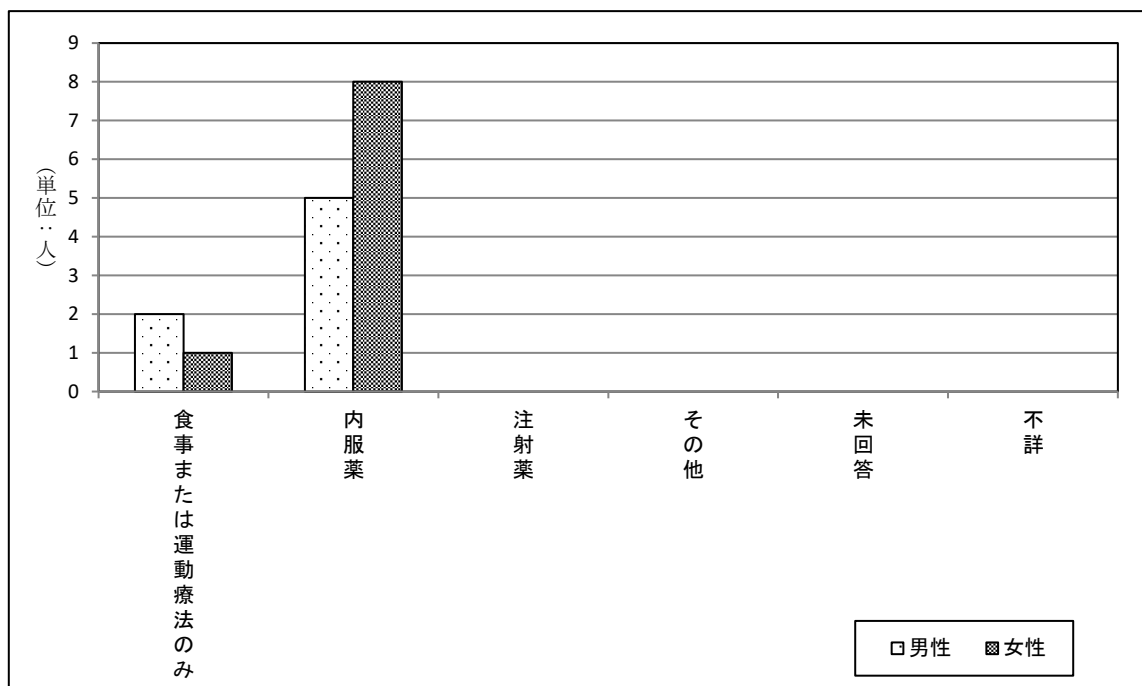

2.9.11 肝臓・胆のう・脾臓の病気・症状について

今回が初めての回答の方に対し、肝臓・胆のう・脾臓の病気・症状について、これまでかかったことがある病気をみると、「B型肝炎」と回答した方が最も多くその中で「医療機関での治療をへて治癒」1件 (2.7%)、「症状はあるが治療していない」2件 (5.4%) であった。(表9-11)

表9-11 肝臓・胆のう・脾臓の病気・症状 (複数回答)

	男性(N=19)										女性(N=18)									
	医療機関で治療中		医療機関での治療をへて治癒		症状はあるが治療していない		不詳		合計		医療機関で治療中		医療機関での治療をへて治癒		症状はあるが治療していない		不詳		合計	
	件数	割合	件数	割合	件数	割合	件数	割合	件数	割合	件数	割合	件数	割合	件数	割合	件数	割合	件数	割合
B型肝炎	0	0.0%	1	5.3%	1	5.3%	0	0.0%	2	10.5%	0	0.0%	0	0.0%	1	5.6%	0	0.0%	1	5.6%
C型肝炎	0	0.0%	0	0.0%	1	5.3%	0	0.0%	1	5.3%	0	0.0%	0	0.0%	0	0.0%	0	0.0%	0	0.0%
肝機能障害	0	0.0%	1	5.3%	1	5.3%	0	0.0%	2	10.5%	0	0.0%	0	0.0%	0	0.0%	0	0.0%	0	0.0%
胆のう炎	0	0.0%	0	0.0%	1	5.3%	0	0.0%	1	5.3%	0	0.0%	0	0.0%	0	0.0%	0	0.0%	0	0.0%
胆石症	0	0.0%	0	0.0%	1	5.3%	0	0.0%	1	5.3%	0	0.0%	0	0.0%	0	0.0%	0	0.0%	0	0.0%
黄疸	0	0.0%	0	0.0%	1	5.3%	0	0.0%	1	5.3%	0	0.0%	0	0.0%	0	0.0%	0	0.0%	0	0.0%
脾腫(脾臓がはれる)	0	0.0%	0	0.0%	1	5.3%	0	0.0%	1	5.3%	0	0.0%	0	0.0%	0	0.0%	0	0.0%	0	0.0%
その他	1	5.3%	0	0.0%	2	10.5%	0	0.0%	3	15.8%	0	0.0%	0	0.0%	0	0.0%	0	0.0%	0	0.0%
病気・症状はとくにない	9	47.4%	0	0.0%	0	0.0%	0	0.0%	9	47.4%	13	72.2%	0	0.0%	0	0.0%	0	0.0%	13	72.2%
未回答	5	26.3%	0	0.0%	0	0.0%	0	0.0%	5	26.3%	4	22.2%	0	0.0%	0	0.0%	0	0.0%	4	22.2%

	計(N=37)									
	医療機関で治療中		医療機関での治療をへて治癒		症状はあるが治療していない		不詳		合計	
	件数	割合	件数	割合	件数	割合	件数	割合	件数	割合
B型肝炎	0	0.0%	1	2.7%	2	5.4%	0	0.0%	3	8.1%
C型肝炎	0	0.0%	0	0.0%	1	2.7%	0	0.0%	1	2.7%
肝機能障害	0	0.0%	1	2.7%	1	2.7%	0	0.0%	2	5.4%
胆のう炎	0	0.0%	0	0.0%	1	2.7%	0	0.0%	1	2.7%
胆石症	0	0.0%	0	0.0%	1	2.7%	0	0.0%	1	2.7%
黄疸	0	0.0%	0	0.0%	1	2.7%	0	0.0%	1	2.7%
脾腫(脾臓がはれる)	0	0.0%	0	0.0%	1	2.7%	0	0.0%	1	2.7%
その他	1	2.7%	0	0.0%	2	5.4%	0	0.0%	3	8.1%
病気・症状はとくにない	22	59.5%	0	0.0%	0	0.0%	0	0.0%	22	59.5%
未回答	9	24.3%	0	0.0%	0	0.0%	0	0.0%	9	24.3%

2.9.12 すい臓の病気・症状について

今回が初めての回答の方に対し、すい臓の病気・症状について、これまでかかったことがある病気を見ると、「糖尿病」と回答した方が最も多く、その中で「医療機関で治療中」3件（8.1%）、「症状はあるが治療していない」2件（5.4%）であった。（表9-12-1）

表9-12-1 すい臓の病気・症状（複数回答）

	男性(N=19)										女性(N=18)													
	医療機関で治療中		医療機関での治療をへて治癒		症状はあるが治療していない		不詳		合計		医療機関で治療中		医療機関での治療をへて治癒		症状はあるが治療していない		不詳		合計					
	件数	割合	件数	割合	件数	割合	件数	割合	件数	割合	件数	割合	件数	割合	件数	割合	件数	割合	件数	割合				
すい炎	0	0.0%	0	0.0%	1	5.3%	0	0.0%	1	5.3%	0	0.0%	0	0.0%	0	0.0%	0	0.0%	0	0.0%	0	0.0%	0	0.0%
糖尿病	2	10.5%	0	0.0%	1	5.3%	0	0.0%	3	15.8%	1	5.6%	0	0.0%	1	5.6%	0	0.0%	0	0.0%	2	11.1%	0	0.0%
その他	0	0.0%	0	0.0%	1	5.3%	0	0.0%	1	5.3%	0	0.0%	0	0.0%	0	0.0%	0	0.0%	0	0.0%	0	0.0%	0	0.0%
病気・症状はとくにない	11	57.9%	0	0.0%	0	0.0%	0	0.0%	11	57.9%	12	66.7%	0	0.0%	0	0.0%	0	0.0%	0	0.0%	12	66.7%	0	0.0%
未回答	5	26.3%	0	0.0%	0	0.0%	0	0.0%	5	26.3%	4	22.2%	0	0.0%	0	0.0%	0	0.0%	0	0.0%	4	22.2%	0	0.0%

	計(N=37)									
	医療機関で治療中		医療機関での治療をへて治癒		症状はあるが治療していない		不詳		合計	
	件数	割合	件数	割合	件数	割合	件数	割合	件数	割合
すい炎	0	0.0%	0	0.0%	1	2.7%	0	0.0%	1	2.7%
糖尿病	3	8.1%	0	0.0%	2	5.4%	0	0.0%	5	13.5%
その他	0	0.0%	0	0.0%	1	2.7%	0	0.0%	1	2.7%
病気・症状はとくにない	23	62.2%	0	0.0%	0	0.0%	0	0.0%	23	62.2%
未回答	9	24.3%	0	0.0%	0	0.0%	0	0.0%	9	24.3%

糖尿病で現在治療中と回答した人について、治療方法についてみると、「内服薬」が最も多く100.0%（男性100.0%、女性100.0%）であった。（表9-12-2、図9-12-2）

表9-12-2 糖尿病 治療方法（複数回答）

	男性(N=2)		女性(N=1)		計(N=3)	
	件数	割合	件数	割合	件数	割合
食事または運動療法のみ	0	0.0%	0	0.0%	0	0.0%
内服薬	2	100.0%	1	100.0%	3	100.0%
インスリン	0	0.0%	0	0.0%	0	0.0%
その他	0	0.0%	0	0.0%	0	0.0%
未回答	0	0.0%	0	0.0%	0	0.0%
不詳	0	0.0%	0	0.0%	0	0.0%

図9-12-2 糖尿病 治療方法

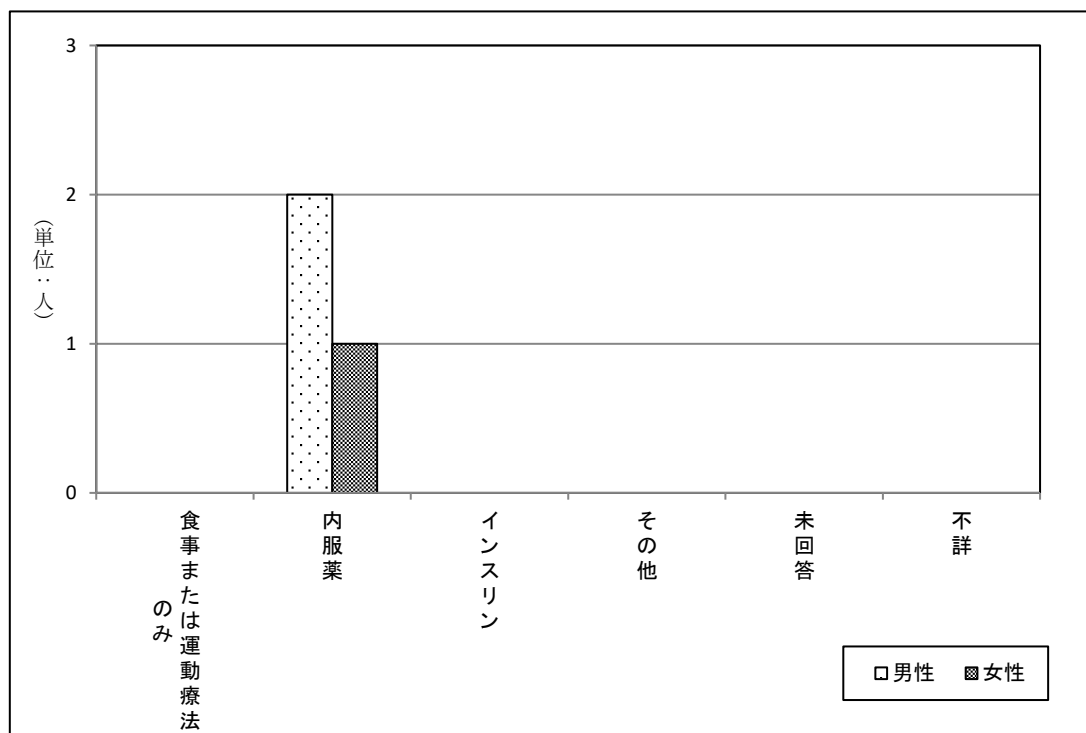

2.9.13 腎臓・膀胱の病気・症状について

今回が初めての回答の方に対し、腎臓・膀胱の病気・症状について、これまでかかったことがある病気をみると、「膀胱炎」と回答した方が最も多く、その中で「医療機関で治療中」1件(2.7%)、「医療機関での治療をへて治癒」5件(13.5%)、「症状はあるが治療していない」1件(2.7%)であった。(表9-13)

表9-13 腎臓・膀胱の病気・症状(複数回答)

	男性(N=19)										女性(N=18)									
	医療機関で治療中		医療機関での治療をへて治癒		症状はあるが治療していない		不詳		合計		医療機関で治療中		医療機関での治療をへて治癒		症状はあるが治療していない		不詳		合計	
	件数	割合	件数	割合	件数	割合	件数	割合	件数	割合	件数	割合	件数	割合	件数	割合	件数	割合	件数	割合
腎炎	0	0.0%	1	5.3%	1	5.3%	0	0.0%	2	11.1%	0	0.0%	1	5.6%	0	0.0%	0	0.0%	1	5.6%
膀胱炎	1	5.3%	1	5.3%	1	5.3%	0	0.0%	3	16.7%	0	0.0%	4	22.2%	0	0.0%	0	0.0%	4	22.2%
腎結石	0	0.0%	0	0.0%	1	5.3%	0	0.0%	1	5.6%	0	0.0%	0	0.0%	0	0.0%	0	0.0%	0	0.0%
尿管結石	0	0.0%	0	0.0%	1	5.3%	0	0.0%	1	5.6%	0	0.0%	1	5.6%	0	0.0%	0	0.0%	1	5.6%
膀胱結石	0	0.0%	0	0.0%	1	5.3%	0	0.0%	1	5.6%	0	0.0%	0	0.0%	0	0.0%	0	0.0%	0	0.0%
血尿	0	0.0%	1	5.3%	1	5.3%	0	0.0%	2	11.1%	0	0.0%	0	0.0%	1	5.6%	0	0.0%	1	5.6%
蛋白尿	0	0.0%	0	0.0%	1	5.3%	0	0.0%	1	5.6%	0	0.0%	0	0.0%	0	0.0%	0	0.0%	0	0.0%
その他	1	5.3%	0	0.0%	2	10.5%	0	0.0%	3	16.7%	0	0.0%	0	0.0%	0	0.0%	0	0.0%	0	0.0%
病気・症状はとくにない	9	47.4%	0	0.0%	0	0.0%	0	0.0%	9	50.0%	10	55.6%	0	0.0%	0	0.0%	0	0.0%	10	55.6%
未回答	5	26.3%	0	0.0%	0	0.0%	0	0.0%	5	27.8%	3	16.7%	0	0.0%	0	0.0%	0	0.0%	3	16.7%

	計(N=37)									
	医療機関で治療中		医療機関での治療をへて治癒		症状はあるが治療していない		不詳		合計	
	件数	割合	件数	割合	件数	割合	件数	割合	件数	割合
腎炎	0	0.0%	2	5.4%	1	2.7%	0	0.0%	3	8.1%
膀胱炎	1	2.7%	5	13.5%	1	2.7%	0	0.0%	7	18.9%
腎結石	0	0.0%	0	0.0%	1	2.7%	0	0.0%	1	2.7%
尿管結石	0	0.0%	1	2.7%	1	2.7%	0	0.0%	2	5.4%
膀胱結石	0	0.0%	0	0.0%	1	2.7%	0	0.0%	1	2.7%
血尿	0	0.0%	1	2.7%	2	5.4%	0	0.0%	3	8.1%
蛋白尿	0	0.0%	0	0.0%	1	2.7%	0	0.0%	1	2.7%
その他	1	2.7%	0	0.0%	2	5.4%	0	0.0%	3	8.1%
病気・症状はとくにない	19	51.4%	0	0.0%	0	0.0%	0	0.0%	19	51.4%
未回答	8	21.6%	0	0.0%	0	0.0%	0	0.0%	8	21.6%

2.9.14 食道・胃・腸・肛門の病気・症状について

今回が初めての回答の方に対し、食道・胃・腸・肛門の病気・症状について、これまでかかったことがある病気をみると、「便秘」及び「痔疾(ぢ)」と回答した方が最も多く、その中で「便秘」は「医療機関で治療中」4件(10.8%)、「症状はあるが治療していない」5件(13.5%)であった。また、「痔疾(ぢ)」は「医療機関での治療をへて治癒」4件(10.8%)、「症状はあるが治療していない」5件(13.5%)であった。(表9-14)

表9-14 食道・胃・腸・肛門の病気・症状(複数回答)

	男性(N=19)										女性(N=18)									
	医療機関で治療中		医療機関での治療をへて治癒		症状はあるが治療していない		不詳		合計		医療機関で治療中		医療機関での治療をへて治癒		症状はあるが治療していない		不詳		合計	
	件数	割合	件数	割合	件数	割合	件数	割合	件数	割合	件数	割合	件数	割合	件数	割合	件数	割合	件数	割合
大腸ポリープ	2	10.5%	3	15.8%	1	5.3%	0	0.0%	6	31.6%	0	0.0%	1	5.6%	0	0.0%	0	0.0%	1	5.6%
慢性胃炎	0	0.0%	0	0.0%	1	5.3%	0	0.0%	1	5.3%	0	0.0%	0	0.0%	0	0.0%	0	0.0%	0	0.0%
胃潰瘍	0	0.0%	3	15.8%	1	5.3%	0	0.0%	4	21.1%	0	0.0%	2	11.1%	0	0.0%	0	0.0%	2	11.1%
十二指腸潰瘍	0	0.0%	1	5.3%	1	5.3%	0	0.0%	2	10.5%	1	5.6%	0	0.0%	0	0.0%	0	0.0%	1	5.6%
下痢	0	0.0%	0	0.0%	2	10.5%	0	0.0%	2	10.5%	0	0.0%	0	0.0%	2	11.1%	0	0.0%	2	11.1%
便秘	0	0.0%	0	0.0%	4	21.1%	0	0.0%	4	21.1%	4	22.2%	0	0.0%	1	5.6%	0	0.0%	5	27.8%
腹部膨満感(おなかが張る)	0	0.0%	0	0.0%	2	10.5%	0	0.0%	2	10.5%	0	0.0%	0	0.0%	0	0.0%	0	0.0%	0	0.0%
痔疾(ぢ)	0	0.0%	2	10.5%	2	10.5%	0	0.0%	4	21.1%	0	0.0%	2	11.1%	3	16.7%	0	0.0%	5	27.8%
腹痛	0	0.0%	1	5.3%	1	5.3%	0	0.0%	2	10.5%	0	0.0%	0	0.0%	1	5.6%	0	0.0%	1	5.6%
逆流性食道炎	1	5.3%	0	0.0%	3	15.8%	0	0.0%	4	21.1%	2	11.1%	1	5.6%	1	5.6%	0	0.0%	4	22.2%
その他	0	0.0%	0	0.0%	2	10.5%	0	0.0%	2	10.5%	0	0.0%	0	0.0%	1	5.6%	0	0.0%	1	5.6%
病気・症状はとくにない	5	26.3%	0	0.0%	0	0.0%	0	0.0%	5	26.3%	4	22.2%	0	0.0%	0	0.0%	0	0.0%	4	22.2%
未回答	2	10.5%	0	0.0%	0	0.0%	0	0.0%	2	10.5%	2	11.1%	0	0.0%	0	0.0%	0	0.0%	2	11.1%

	計(N=37)									
	医療機関で治療中		医療機関での治療をへて治癒		症状はあるが治療していない		不詳		合計	
	件数	割合	件数	割合	件数	割合	件数	割合	件数	割合
大腸ポリープ	2	5.4%	4	10.8%	1	2.7%	0	0.0%	7	18.9%
慢性胃炎	0	0.0%	0	0.0%	1	2.7%	0	0.0%	1	2.7%
胃潰瘍	0	0.0%	5	13.5%	1	2.7%	0	0.0%	6	16.2%
十二指腸潰瘍	1	2.7%	1	2.7%	1	2.7%	0	0.0%	3	8.1%
下痢	0	0.0%	0	0.0%	4	10.8%	0	0.0%	4	10.8%
便秘	4	10.8%	0	0.0%	5	13.5%	0	0.0%	9	24.3%
腹部膨満感(おなかが張る)	0	0.0%	0	0.0%	2	5.4%	0	0.0%	2	5.4%
痔疾(ぢ)	0	0.0%	4	10.8%	5	13.5%	0	0.0%	9	24.3%
腹痛	0	0.0%	1	2.7%	2	5.4%	0	0.0%	3	8.1%
逆流性食道炎	3	8.1%	1	2.7%	4	10.8%	0	0.0%	8	21.6%
その他	0	0.0%	0	0.0%	3	8.1%	0	0.0%	3	8.1%
病気・症状はとくにない	9	24.3%	0	0.0%	0	0.0%	0	0.0%	9	24.3%
未回答	4	10.8%	0	0.0%	0	0.0%	0	0.0%	4	10.8%

2.9.15 血液・リンパの病気・症状について

今回が初めての回答の方に対し、血液・リンパの病気・症状について、これまでかかったことがある病気を見ると、「脂質異常症（高脂血症）」と回答した方が最も多く、その中で「医療機関で治療中」6件（16.2%）、「症状はあるが治療していない」1件（2.7%）であった。（表9-15-1）

表9-15-1 血液・リンパの病気・症状（複数回答）

	男性(N=19)										女性(N=18)											
	医療機関で治療中		医療機関での治療をへて治療		症状はあるが治療していない		不詳		合計		医療機関で治療中		医療機関での治療をへて治療		症状はあるが治療していない		不詳		合計			
	件数	割合	件数	割合	件数	割合	件数	割合	件数	割合	件数	割合	件数	割合	件数	割合	件数	割合	件数	割合		
脂質異常症(高脂血症)	2	10.5%	0	0.0%	1	5.3%	0	0.0%	3	15.8%	4	22.2%	0	0.0%	0	0.0%	0	0.0%	0	0.0%	4	22.2%
貧血	0	0.0%	0	0.0%	1	5.3%	0	0.0%	1	5.3%	0	0.0%	0	0.0%	3	16.7%	0	0.0%	0	0.0%	3	16.7%
リンパ節の腫大(リンパの腫れ)	0	0.0%	0	0.0%	1	5.3%	0	0.0%	1	5.3%	0	0.0%	0	0.0%	0	0.0%	0	0.0%	0	0.0%	0	0.0%
その他	0	0.0%	0	0.0%	1	5.3%	0	0.0%	1	5.3%	0	0.0%	0	0.0%	0	0.0%	0	0.0%	0	0.0%	0	0.0%
病気・症状はとくにない	11	57.9%	0	0.0%	0	0.0%	0	0.0%	11	57.9%	9	50.0%	0	0.0%	0	0.0%	0	0.0%	0	0.0%	9	50.0%
未回答	5	26.3%	0	0.0%	0	0.0%	0	0.0%	5	26.3%	2	11.1%	0	0.0%	0	0.0%	0	0.0%	0	0.0%	2	11.1%

	計(N=37)									
	医療機関で治療中		医療機関での治療をへて治療		症状はあるが治療していない		不詳		合計	
	件数	割合	件数	割合	件数	割合	件数	割合	件数	割合
脂質異常症(高脂血症)	6	16.2%	0	0.0%	1	2.7%	0	0.0%	7	18.9%
貧血	0	0.0%	0	0.0%	4	10.8%	0	0.0%	4	10.8%
リンパ節の腫大(リンパの腫れ)	0	0.0%	0	0.0%	1	2.7%	0	0.0%	1	2.7%
その他	0	0.0%	0	0.0%	1	2.7%	0	0.0%	1	2.7%
病気・症状はとくにない	20	54.1%	0	0.0%	0	0.0%	0	0.0%	20	54.1%
未回答	7	18.9%	0	0.0%	0	0.0%	0	0.0%	7	18.9%

脂質異常症（高脂血症）を現在治療中と回答した人について、治療方法についてみると、男性・女性ともに「内服薬」が最も多く50.0%（男性50.0%、女性50.0%）であった。（表9-15-2、図9-15-2）

表9-15-2 脂質異常症（高脂血症）治療方法（複数回答）

	男性(N=2)		女性(N=4)		計(N=6)	
	件数	割合	件数	割合	件数	割合
食事または運動療法のみ	1	50.0%	1	25.0%	2	33.3%
内服薬	1	50.0%	2	50.0%	3	50.0%
その他	0	0.0%	0	0.0%	0	0.0%
未回答	0	0.0%	1	25.0%	1	16.7%
不詳	0	0.0%	0	0.0%	0	0.0%
計	2	-	4	-	6	-

図9-15-2 脂質異常症（高脂血症）治療方法（複数回答）

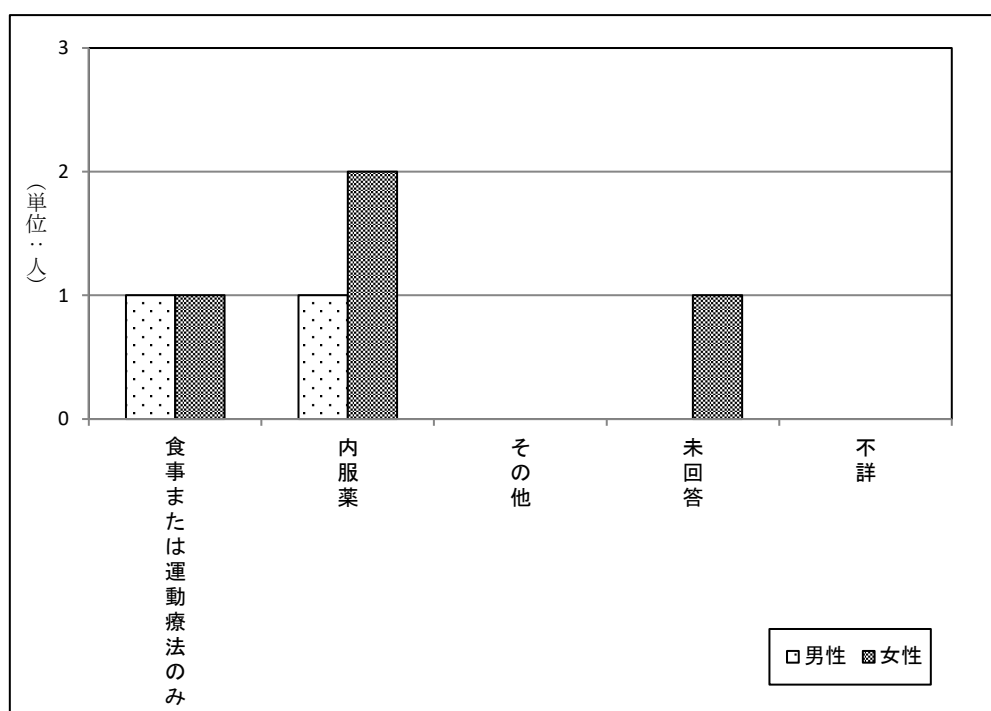

2.9.16 前立腺・男性機能に関する病気の病気・症状について（男性のみ）

今回が初めての回答の方に対し、男性がこれまでにかかったことがある前立腺・男性機能に関する病気・症状をみると、「前立腺肥大」と回答した方が最も多く、その中で「医療機関で治療中」1件（5.3%）、「医療機関での治療をへて治癒」1件（5.3%）、「症状はあるが治療していない」2件（10.5%）であった。（表9-16）

表9-16 前立腺・男性機能に関する病気・症状（複数回答） 男性

	男性(N=19)									
	医療機関で治療中		医療機関での治療をへて治癒		症状はあるが治療していない		不詳		合計	
	件数	割合	件数	割合	件数	割合	件数	割合	件数	割合
前立腺肥大	1	5.3%	1	5.3%	2	10.5%	0	0.0%	4	21.1%
男性不妊(子供ができない)	0	0.0%	0	0.0%	1	5.3%	0	0.0%	1	5.3%
インポテンツ	0	0.0%	0	0.0%	1	5.3%	0	0.0%	1	5.3%
その他	0	0.0%	0	0.0%	1	5.3%	0	0.0%	1	5.3%
病気・症状はとくにない	10	52.6%	0	0.0%	0	0.0%	0	0.0%	10	52.6%
未回答	5	26.3%	0	0.0%	0	0.0%	0	0.0%	5	26.3%

2.9.17 子宮・卵巣・婦人科系の病気・症状について（女性のみ）

今回が初めての回答の方に対し、女性がこれまでにかかったことがある子宮・卵巣・婦人科系の病気・症状をみると、「子宮筋腫」と回答した方が最も多く、その中で「医療機関で治療中」2件（11.1%）、「医療機関での治療をへて治癒」1件（5.6%）、「症状はあるが治療していない」1件（5.6%）であった。（表9-17）

表9-17 子宮・卵巣・婦人科系の病気（複数回答） 女性

	女性(N=18)									
	医療機関で治療中		医療機関での治療をへて治癒		症状はあるが治療していない		不詳		合計	
	件数	割合	件数	割合	件数	割合	件数	割合	件数	割合
子宮内膜症	0	0.0%	1	5.6%	0	0.0%	0	0.0%	1	5.6%
子宮筋腫	2	11.1%	1	5.6%	1	5.6%	0	0.0%	4	22.2%
卵巣のう腫	0	0.0%	1	5.6%	0	0.0%	0	0.0%	1	5.6%
月経困難症(生理痛)	0	0.0%	0	0.0%	2	11.1%	0	0.0%	2	11.1%
不正出血	0	0.0%	1	5.6%	0	0.0%	0	0.0%	1	5.6%
月経不順	0	0.0%	0	0.0%	1	5.6%	0	0.0%	1	5.6%
過多月経(月経が多い)	0	0.0%	0	0.0%	2	11.1%	0	0.0%	2	11.1%
過少月経(月経が少ない)	0	0.0%	0	0.0%	0	0.0%	0	0.0%	0	0.0%
その他	0	0.0%	0	0.0%	1	5.6%	0	0.0%	1	5.6%
病気・症状はとくにない	7	38.9%	0	0.0%	0	0.0%	0	0.0%	7	38.9%
未回答	3	16.7%	0	0.0%	0	0.0%	0	0.0%	3	16.7%

2.9.18 月経・妊娠・出産に関することについて（女性のみ）

今回が初めての回答の方に対し、初経「あり」と回答した9人の平均年齢は、13.6歳であった。（表9-18-1）

表9-18-1 初経のあり・なし 女性

	女性(N=18)		
	件数	割合	平均年齢
あり	9	50.0%	13.6
なし	0	0.0%	-
未回答	9	50.0%	
不詳	0	0.0%	
計	18	100.0%	-

今回が初めての回答の方に対し、閉経「あり」と回答した5人の平均年齢は、49.9歳であった。（表9-18-2）

表9-18-2 閉経のあり・なし 女性

	女性(N=18)		
	件数	割合	平均年齢
あり	5	27.8%	49.9
なし	5	27.8%	-
未回答	8	44.4%	
不詳	0	0.0%	
計	18	100.0%	-

今回が初めての回答の方に対し、不妊症についてみると、「あり」と回答した方はいなかった。（表9-18-3）

表9-18-3 不妊症 女性

	女性(N=18)	
	件数	割合
あり	0	0.0%
なし	12	66.7%
未回答	6	33.3%
不詳	0	0.0%
計	18	100.0%

今回が初めての回答の方に対し、妊娠回数についてみると、「3回」と回答した方が22.2%と最も多く、次いで「2回」及び「4回」が共に16.7%等の順となっている。（表9-18-4）

表9-18-4 妊娠回数 女性

	女性(N=18)	
	件数	割合
0	0	0.0%
1	1	5.6%
2	3	16.7%
3	4	22.2%
4	3	16.7%
5	0	0.0%
6	2	11.1%
7	0	0.0%
8	0	0.0%
9	0	0.0%
10	0	0.0%
11回以上	0	0.0%
未回答	5	27.8%
不詳	0	0.0%
計	18	100.0%

今回が初めての回答の方に対し、記載のあった妊娠中の状況を集計してみると、「とくになし」が60.5%で最も多い。次いで、「切迫流産」9.3%、「切迫早産」2.3%等の順となっている。（表9-18-5）

表9-18-5 妊娠中の状況（複数回答） 女性

	女性(N=13)	
	件数	割合
とくになし	26	60.5%
切迫流産	4	9.3%
切迫早産	1	2.3%
妊娠中毒症	0	0.0%
その他	2	4.7%
未回答	10	23.3%
不詳	0	0.0%
計	43	100.0%

今回が初めての回答の方に対し、記載のあった出産等の状況を集計してみると、「正常分娩」が62.8%で最も多い。次いで、「自然流産」9.3%、「人工流産」7.0%等の順となっている。（表9-18-6）

表9-18-6 出産等の状況（複数回答） 女性

	女性(N=13)	
	件数	割合
正常分娩	27	62.8%
帝王切開	2	4.7%
早産	0	0.0%
死産	1	2.3%
自然流産	4	9.3%
人工流産	3	7.0%
その他	1	2.3%
未回答	7	16.3%
不詳	0	0.0%
計	43	100.0%

記載のあった出産時の出血量を集計してみると、「中」が69.8%で最も多い。次いで、「小」11.6%の順となっている。（表9-18-7）

表9-18-7 出産時の出血量（複数回答） 女性

	女性(N=13)	
	件数	割合
小	5	11.6%
中	30	69.8%
多	0	0.0%
未回答	8	18.6%
不詳	0	0.0%
計	43	100.0%

記載のあった新生児の状況を集計してみると、「とくになし」が67.4%と最も多い。（表9-18-8）

表9-18-8 新生児の状況（複数回答） 女性

	女性(N=13)	
	件数	割合
とくになし	29	67.4%
低出生体重児	0	0.0%
先天異常	0	0.0%
奇形	0	0.0%
その他	1	2.3%
未回答	9	20.9%
不詳	0	0.0%
計	43	100.0%

2.9.19 骨・関節の病気・症状について

今回が初めての回答の方に対し、骨・関節の病気・症状について、これまでかかったことがある病気をみると、「肩こり」及び「腰痛」と回答した方が最も多く、その中で「肩こり」は「医療機関で治療中」3件（8.1%）、「症状はあるが治療していない」9件（24.3%）であった。また、「腰痛」は「医療機関で治療中」3件（8.1%）、「医療機関での治療をへて治療」2件（5.4%）、「症状はあるが治療していない」7件（18.9%）であった。（表9-19-1）

表9-19-1 骨・関節の病気・症状（複数回答）

	男性(N=19)										女性(N=18)											
	医療機関で治療中		医療機関での治療をへて治療		症状はあるが治療していない		不詳		合計		医療機関で治療中		医療機関での治療をへて治療		症状はあるが治療していない		不詳		合計			
	件数	割合	件数	割合	件数	割合	件数	割合	件数	割合	件数	割合	件数	割合	件数	割合	件数	割合	件数	割合		
骨折	0	0.0%	3	15.8%	0	0.0%	0	0.0%	3	15.8%	0	0.0%	3	16.7%	0	0.0%	0	0.0%	0	0.0%	3	16.7%
椎間板ヘルニア	0	0.0%	2	10.5%	0	0.0%	0	0.0%	2	10.5%	0	0.0%	0	0.0%	0	0.0%	0	0.0%	0	0.0%	0	0.0%
骨粗しょう症	0	0.0%	0	0.0%	0	0.0%	0	0.0%	0	0.0%	2	11.1%	0	0.0%	2	11.1%	0	0.0%	0	0.0%	4	22.2%
骨の変形	0	0.0%	0	0.0%	0	0.0%	0	0.0%	0	0.0%	0	0.0%	0	0.0%	0	0.0%	0	0.0%	0	0.0%	0	0.0%
痛風	2	10.5%	0	0.0%	1	5.3%	0	0.0%	3	15.8%	0	0.0%	0	0.0%	0	0.0%	0	0.0%	0	0.0%	0	0.0%
関節痛	2	10.5%	0	0.0%	2	10.5%	0	0.0%	4	21.1%	1	5.6%	1	5.6%	2	11.1%	0	0.0%	4	22.2%		
ガングリオン	1	5.3%	0	0.0%	0	0.0%	0	0.0%	1	5.3%	0	0.0%	0	0.0%	2	11.1%	0	0.0%	2	11.1%		
骨痛骨がうずくような痛み	0	0.0%	0	0.0%	1	5.3%	0	0.0%	1	5.3%	0	0.0%	0	0.0%	0	0.0%	0	0.0%	0	0.0%	0	0.0%
肩こり	2	10.5%	0	0.0%	1	5.3%	0	0.0%	3	15.8%	1	5.6%	0	0.0%	8	44.4%	0	0.0%	9	50.0%		
腰痛	3	15.8%	1	5.3%	3	15.8%	0	0.0%	7	36.8%	0	0.0%	1	5.6%	4	22.2%	0	0.0%	5	27.8%		
その他	0	0.0%	0	0.0%	1	5.3%	0	0.0%	1	5.3%	1	5.6%	0	0.0%	1	5.6%	0	0.0%	2	11.1%		
病気・症状はとくにない	4	21.1%	0	0.0%	0	0.0%	0	0.0%	4	21.1%	1	5.6%	0	0.0%	0	0.0%	0	0.0%	1	5.6%		
未回答	6	31.6%	0	0.0%	0	0.0%	0	0.0%	6	31.6%	2	11.1%	0	0.0%	0	0.0%	0	0.0%	2	11.1%		

	計(N=37)									
	医療機関で治療中		医療機関での治療をへて治療		症状はあるが治療していない		不詳		合計	
	件数	割合	件数	割合	件数	割合	件数	割合	件数	割合
骨折	0	0.0%	6	16.2%	0	0.0%	0	0.0%	6	16.2%
椎間板ヘルニア	0	0.0%	2	5.4%	0	0.0%	0	0.0%	2	5.4%
骨粗しょう症	2	5.4%	0	0.0%	2	5.4%	0	0.0%	4	10.8%
骨の変形	0	0.0%	0	0.0%	0	0.0%	0	0.0%	0	0.0%
痛風	2	5.4%	0	0.0%	1	2.7%	0	0.0%	3	8.1%
関節痛	3	8.1%	1	2.7%	4	10.8%	0	0.0%	8	21.6%
ガングリオン	1	2.7%	0	0.0%	2	5.4%	0	0.0%	3	8.1%
骨痛骨がうずくような痛み	0	0.0%	0	0.0%	1	2.7%	0	0.0%	1	2.7%
肩こり	3	8.1%	0	0.0%	9	24.3%	0	0.0%	12	32.4%
腰痛	3	8.1%	2	5.4%	7	18.9%	0	0.0%	12	32.4%
その他	1	2.7%	0	0.0%	2	5.4%	0	0.0%	3	8.1%
病気・症状はとくにない	5	13.5%	0	0.0%	0	0.0%	0	0.0%	5	13.5%
未回答	8	21.6%	0	0.0%	0	0.0%	0	0.0%	8	21.6%

骨・関節の病気で現在治療中と回答した人について、治療方法についてみると、「内服薬」が最も多く100.0%（男性0%、女性100%）であった。（表9-19-2、図9-19-2）

表9-19-2 骨粗しょう症 過去・現在の治療状況 治療方法

	男性(N=0)		女性(N=2)		計(N=2)	
	件数	割合	件数	割合	件数	割合
食事または運動療法のみ	0	0.0%	0	0.0%	0	0.0%
内服薬	0	0.0%	2	100.0%	0	0.0%
注射薬	0	0.0%	0	0.0%	2	100.0%
その他	0	0.0%	0	0.0%	0	0.0%
未回答	0	0.0%	0	0.0%	0	0.0%
不詳	0	0.0%	0	0.0%	0	0.0%
計	0	0.0%	2	100.0%	2	100.0%

図9-19-2 骨粗しょう症 過去・現在の治療状況 治療方法 性別

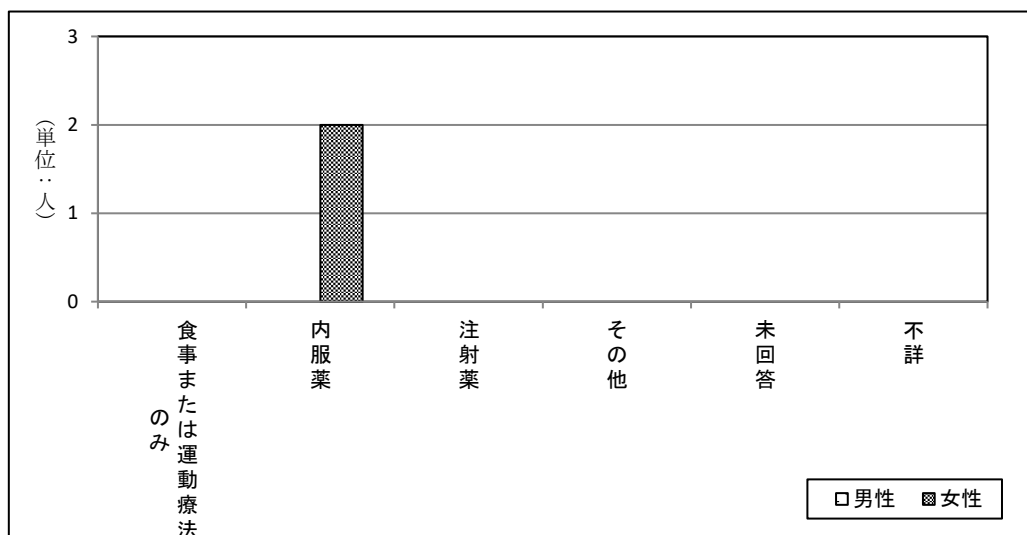

2.9.20 皮膚・爪の病気・症状について

今回が初めての回答の方に対し、皮膚・爪の病気・症状について、これまでかかったことがある病気をみると、「皮膚の掻痒かゆみ」と回答した方が最も多く、その中で「医療機関で治療中」4件（10.8%）、「症状はあるが治療していない」6件（16.2%）であった。（表9-20-1）

表9-20-1 皮膚・爪の病気・症状（複数回答）

	男性(N=19)										女性(N=18)									
	医療機関で治療中		医療機関での治療をへて治療		症状はあるが治療していない		不詳		合計		医療機関で治療中		医療機関での治療をへて治療		症状はあるが治療していない		不詳		合計	
	件数	割合	件数	割合	件数	割合	件数	割合	件数	割合	件数	割合	件数	割合	件数	割合	件数	割合	件数	割合
ざ瘡にきび	1	5.3%	0	0.0%	1	5.3%	0	0.0%	2	10.5%	0	0.0%	0	0.0%	2	11.1%	0	0.0%	2	11.1%
毛孔の開大・面疱毛穴が広がる・黒にきび	1	5.3%	0	0.0%	1	5.3%	0	0.0%	2	10.5%	0	0.0%	0	0.0%	2	11.1%	0	0.0%	2	11.1%
色素沈着肌が黒くなる	1	5.3%	0	0.0%	1	5.3%	0	0.0%	2	10.5%	0	0.0%	0	0.0%	1	5.6%	0	0.0%	1	5.6%
爪の変形	1	5.3%	0	0.0%	0	0.0%	0	0.0%	1	5.3%	1	5.6%	0	0.0%	2	11.1%	0	0.0%	3	16.7%
粉瘤皮膚のふくら	1	5.3%	0	0.0%	0	0.0%	0	0.0%	1	5.3%	0	0.0%	0	0.0%	1	5.6%	0	0.0%	1	5.6%
粘液囊腫関節のふくら	1	5.3%	1	5.3%	0	0.0%	0	0.0%	2	10.5%	0	0.0%	0	0.0%	0	0.0%	0	0.0%	0	0.0%
掌蹼腫瘍症	1	5.3%	0	0.0%	0	0.0%	0	0.0%	1	5.3%	0	0.0%	1	5.6%	0	0.0%	0	0.0%	1	5.6%
湿疹がでしやすい	2	10.5%	0	0.0%	2	10.5%	0	0.0%	4	21.1%	1	5.6%	0	0.0%	2	11.1%	0	0.0%	3	16.7%
皮膚の掻痒かゆみ	1	5.3%	0	0.0%	3	15.8%	0	0.0%	4	21.1%	3	16.7%	0	0.0%	3	16.7%	0	0.0%	6	33.3%
乾燥肌さめ肌	1	5.3%	0	0.0%	1	5.3%	0	0.0%	2	10.5%	1	5.6%	0	0.0%	4	22.2%	0	0.0%	5	27.8%
脱毛	1	5.3%	1	5.3%	0	0.0%	0	0.0%	2	10.5%	0	0.0%	0	0.0%	1	5.6%	0	0.0%	1	5.6%
白斑	1	5.3%	0	0.0%	0	0.0%	0	0.0%	1	5.3%	0	0.0%	0	0.0%	1	5.6%	0	0.0%	1	5.6%
紫斑内出血	1	5.3%	0	0.0%	1	5.3%	0	0.0%	2	10.5%	0	0.0%	0	0.0%	0	0.0%	0	0.0%	0	0.0%
その他	0	0.0%	0	0.0%	2	10.5%	0	0.0%	2	10.5%	2	11.1%	0	0.0%	1	5.6%	0	0.0%	3	16.7%
病気・症状はとくにない	9	47.4%	0	0.0%	0	0.0%	0	0.0%	9	47.4%	5	27.8%	0	0.0%	0	0.0%	0	0.0%	5	27.8%
未回答	5	26.3%	0	0.0%	0	0.0%	0	0.0%	5	26.3%	2	11.1%	0	0.0%	0	0.0%	0	0.0%	2	11.1%
計	19	100.0%	19	100.0%	19	100.0%	19	100.0%	19	100.0%	18	100.0%	18	100.0%	18	100.0%	18	100.0%	18	100.0%

	計(N=37)									
	医療機関で治療中		医療機関での治療をへて治療		症状はあるが治療していない		不詳		合計	
	件数	割合	件数	割合	件数	割合	件数	割合	件数	割合
ざ瘡にきび	1	2.7%	0	0.0%	3	8.1%	0	0.0%	4	10.8%
毛孔の開大・面疱毛穴が広がる・黒にきび	1	2.7%	0	0.0%	3	8.1%	0	0.0%	4	10.8%
色素沈着肌が黒くなる	1	2.7%	0	0.0%	2	5.4%	0	0.0%	3	8.1%
爪の変形	2	5.4%	0	0.0%	2	5.4%	0	0.0%	4	10.8%
粉瘤皮膚のふくら	1	2.7%	0	0.0%	1	2.7%	0	0.0%	2	5.4%
粘液囊腫関節のふくら	1	2.7%	1	2.7%	0	0.0%	0	0.0%	2	5.4%
掌蹼腫瘍症	1	2.7%	1	2.7%	0	0.0%	0	0.0%	2	5.4%
湿疹がでしやすい	3	8.1%	0	0.0%	4	10.8%	0	0.0%	7	18.9%
皮膚の掻痒かゆみ	4	10.8%	0	0.0%	6	16.2%	0	0.0%	10	27.0%
乾燥肌さめ肌	2	5.4%	0	0.0%	5	13.5%	0	0.0%	7	18.9%
脱毛	1	2.7%	1	2.7%	1	2.7%	0	0.0%	3	8.1%
白斑	1	2.7%	0	0.0%	1	2.7%	0	0.0%	2	5.4%
紫斑内出血	1	2.7%	0	0.0%	1	2.7%	0	0.0%	2	5.4%
その他	2	5.4%	0	0.0%	3	8.1%	0	0.0%	5	13.5%
病気・症状はとくにない	14	37.8%	0	0.0%	0	0.0%	0	0.0%	14	37.8%
未回答	7	18.9%	0	0.0%	0	0.0%	0	0.0%	7	18.9%

湿疹がでやすいと回答した方について、湿疹が特にでやすい場所をみると、「体躯（胸、背中、腹、腰）」が最も多く、57.1%（男性50.0%、女性66.7%）であった。次いで、「関節の裏（ひじ、ひざ）」が42.9%（男性50.0%、女性33.3%）となっている。（表9-20-2）

表9-20-2 湿疹が特にでやすい場所

	男性(N=4)		女性(N=3)		計(N=7)	
	件数	割合	件数	割合	件数	割合
関節の裏(ひじ、ひざ)	2	50.0%	1	33.3%	3	42.9%
顔面	0	0.0%	0	0.0%	0	0.0%
体躯(胸、背中、腹、腰)	2	50.0%	2	66.7%	4	57.1%
その他	0	0.0%	0	0.0%	0	0.0%
未回答	0	0.0%	0	0.0%	0	0.0%
不詳	0	0.0%	0	0.0%	0	0.0%

図9-20-2 湿疹が特にでやすい場所 性別

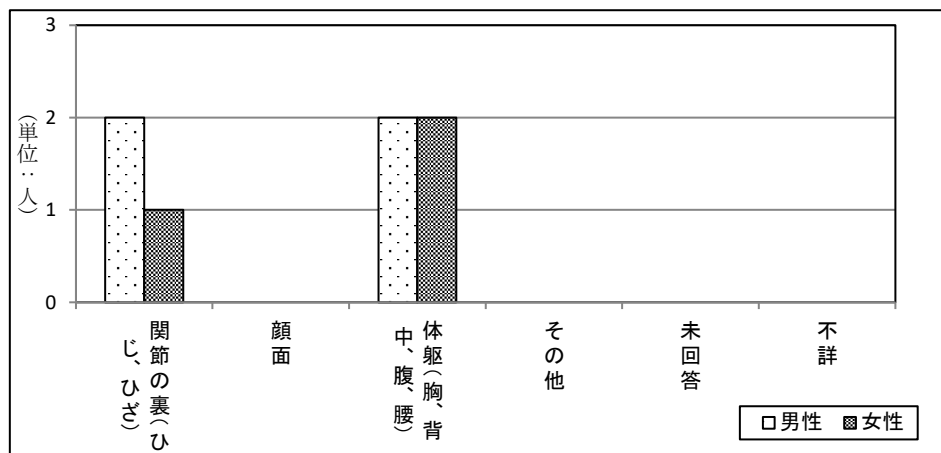

2.9.21 アレルギー疾患について

今回が初めての回答の方に対し、アレルギー疾患について、これまでかかったことがある病気をみると、「花粉症」と回答した方が最も多く、その中で「医療機関で治療中」3件 (8.1%)、「医療機関での治療をへて治癒」2件 (5.4%)、「症状はあるが治療していない」3件 (8.1%)であった。(表9-21)

表9-21 アレルギー疾患の病気・症状 (複数回答)

	男性(N=19)										女性(N=18)									
	医療機関で治療中		医療機関での治療をへて治癒		症状はあるが治療していない		不詳		合計		医療機関で治療中		医療機関での治療をへて治癒		症状はあるが治療していない		不詳		合計	
	件数	割合	件数	割合	件数	割合	件数	割合	件数	割合	件数	割合	件数	割合	件数	割合	件数	割合	件数	割合
アトピー性皮膚炎	0	0.0%	0	0.0%	1	5.3%	0	0.0%	1	5.3%	0	0.0%	0	0.0%	0	0.0%	0	0.0%	0	0.0%
アレルギー性鼻炎	1	5.3%	0	0.0%	1	5.3%	0	0.0%	2	10.5%	1	5.6%	0	0.0%	0	0.0%	0	0.0%	1	5.6%
花粉症	2	10.5%	0	0.0%	2	10.5%	0	0.0%	4	21.1%	1	5.6%	2	11.1%	1	5.6%	0	0.0%	4	22.2%
喘息	1	5.3%	0	0.0%	0	0.0%	0	0.0%	1	5.3%	1	5.6%	1	5.6%	0	0.0%	0	0.0%	2	11.1%
蕁麻疹	0	0.0%	0	0.0%	1	5.3%	0	0.0%	2	10.5%	1	5.6%	0	0.0%	2	11.1%	0	0.0%	3	16.7%
食物アレルギー	0	0.0%	0	0.0%	0	0.0%	0	0.0%	0	0.0%	0	0.0%	0	0.0%	0	0.0%	0	0.0%	0	0.0%
薬物アレルギー	0	0.0%	0	0.0%	0	0.0%	0	0.0%	0	0.0%	0	0.0%	2	11.1%	0	0.0%	0	0.0%	2	11.1%
その他	0	0.0%	0	0.0%	0	0.0%	0	0.0%	0	0.0%	0	0.0%	0	0.0%	2	11.1%	0	0.0%	2	11.1%
病気・症状はとくにない	7	36.8%	0	0.0%	0	0.0%	0	0.0%	7	36.8%	6	33.3%	0	0.0%	0	0.0%	0	0.0%	6	33.3%
未回答	5	26.3%	0	0.0%	0	0.0%	0	0.0%	5	26.3%	3	16.7%	0	0.0%	0	0.0%	0	0.0%	3	16.7%

	計(N=37)									
	医療機関で治療中		医療機関での治療をへて治癒		症状はあるが治療していない		不詳		合計	
	件数	割合	件数	割合	件数	割合	件数	割合	件数	割合
アトピー性皮膚炎	0	0.0%	0	0.0%	1	2.7%	0	0.0%	1	2.7%
アレルギー性鼻炎	2	5.4%	0	0.0%	1	2.7%	0	0.0%	3	8.1%
花粉症	3	8.1%	2	5.4%	3	8.1%	0	0.0%	8	21.6%
喘息	2	5.4%	1	2.7%	0	0.0%	0	0.0%	3	8.1%
蕁麻疹	2	5.4%	0	0.0%	3	8.1%	0	0.0%	5	13.5%
食物アレルギー	0	0.0%	0	0.0%	1	2.7%	0	0.0%	1	2.7%
薬物アレルギー	0	0.0%	2	5.4%	0	0.0%	0	0.0%	2	5.4%
その他	0	0.0%	0	0.0%	2	5.4%	0	0.0%	2	5.4%
病気・症状はとくにない	13	35.1%	0	0.0%	0	0.0%	0	0.0%	13	35.1%
未回答	8	21.6%	0	0.0%	0	0.0%	0	0.0%	8	21.6%

2.9.22 膠原病について

今回が初めての回答の方に対し、膠原病について、これまでかかったことがある病気をみると、「関節リウマチ」と回答した方が最も多かった。(表9-22)

表9-22 膠原病(複数回答)

	男性(N=19)										女性(N=18)											
	医療機関で治療中		医療機関での治療をへて治療		症状はあるが治療していない		不詳		合計		医療機関で治療中		医療機関での治療をへて治療		症状はあるが治療していない		不詳		合計			
	件数	割合	件数	割合	件数	割合	件数	割合	件数	割合	件数	割合	件数	割合	件数	割合	件数	割合	件数	割合		
関節リウマチ	0	0.0%	0	0.0%	0	0.0%	0	0.0%	0	0.0%	1	5.6%	0	0.0%	0	0.0%	0	0.0%	0	0.0%	1	5.6%
全身性エリテマトーデスSLE	0	0.0%	0	0.0%	0	0.0%	0	0.0%	0	0.0%	0	0.0%	0	0.0%	0	0.0%	0	0.0%	0	0.0%	0	0.0%
強皮症	0	0.0%	0	0.0%	0	0.0%	0	0.0%	0	0.0%	0	0.0%	0	0.0%	0	0.0%	0	0.0%	0	0.0%	0	0.0%
皮膚筋炎	0	0.0%	0	0.0%	0	0.0%	0	0.0%	0	0.0%	0	0.0%	0	0.0%	0	0.0%	0	0.0%	0	0.0%	0	0.0%
シェーグレン症候群	0	0.0%	0	0.0%	0	0.0%	0	0.0%	0	0.0%	0	0.0%	0	0.0%	0	0.0%	0	0.0%	0	0.0%	0	0.0%
ベーチェット病	0	0.0%	0	0.0%	0	0.0%	0	0.0%	0	0.0%	0	0.0%	0	0.0%	0	0.0%	0	0.0%	0	0.0%	0	0.0%
その他	0	0.0%	0	0.0%	0	0.0%	0	0.0%	0	0.0%	0	0.0%	0	0.0%	0	0.0%	0	0.0%	0	0.0%	0	0.0%
病気・症状はとくにない	12	63.2%	0	0.0%	0	0.0%	0	0.0%	12	63.2%	13	72.2%	0	0.0%	0	0.0%	0	0.0%	0	0.0%	13	72.2%
未回答	7	36.8%	0	0.0%	0	0.0%	0	0.0%	7	36.8%	4	22.2%	0	0.0%	0	0.0%	0	0.0%	0	0.0%	4	22.2%

	計(N=37)									
	医療機関で治療中		医療機関での治療をへて治療		症状はあるが治療していない		不詳		合計	
	件数	割合	件数	割合	件数	割合	件数	割合	件数	割合
関節リウマチ	1	2.7%	0	0.0%	0	0.0%	0	0.0%	1	2.7%
全身性エリテマトーデスSLE	0	0.0%	0	0.0%	0	0.0%	0	0.0%	0	0.0%
強皮症	0	0.0%	0	0.0%	0	0.0%	0	0.0%	0	0.0%
皮膚筋炎	0	0.0%	0	0.0%	0	0.0%	0	0.0%	0	0.0%
シェーグレン症候群	0	0.0%	0	0.0%	0	0.0%	0	0.0%	0	0.0%
ベーチェット病	0	0.0%	0	0.0%	0	0.0%	0	0.0%	0	0.0%
その他	0	0.0%	0	0.0%	0	0.0%	0	0.0%	0	0.0%
病気・症状はとくにない	25	67.6%	0	0.0%	0	0.0%	0	0.0%	25	67.6%
未回答	11	29.7%	0	0.0%	0	0.0%	0	0.0%	11	29.7%

2.9.23 その他の病気・症状について

今回が初めての回答の方に対し、その他の病気・症状について、これまでかかったことがある病気をみると、「全身倦怠感（体がだるい）」と回答した方が最も多く、その中で「症状はあるが治療していない」12件（32.4%）であった。（表9－23）

表9－23 その他の病気・症状（複数回答）

	男性(N=19)										女性(N=18)									
	医療機関で治療中		医療機関での治療をへて治癒		症状はあるが治療していない		不詳		合計		医療機関で治療中		医療機関での治療をへて治癒		症状はあるが治療していない		不詳		合計	
	件数	割合	件数	割合	件数	割合	件数	割合	件数	割合	件数	割合	件数	割合	件数	割合	件数	割合	件数	割合
全身倦怠感(体がだるい)	0	0.0%	0	0.0%	4	21.1%	0	0.0%	4	21.1%	0	0.0%	0	0.0%	8	44.4%	0	0.0%	8	44.4%
手足のしびれ	0	0.0%	2	10.5%	1	5.3%	0	0.0%	3	15.8%	0	0.0%	1	5.6%	6	33.3%	0	0.0%	7	38.9%
体がつる	0	0.0%	1	5.3%	2	10.5%	0	0.0%	3	15.8%	0	0.0%	0	0.0%	3	16.7%	0	0.0%	3	16.7%
のどがつる	0	0.0%	0	0.0%	1	5.3%	0	0.0%	1	5.3%	0	0.0%	0	0.0%	0	0.0%	0	0.0%	0	0.0%
筋肉の痛み	0	0.0%	0	0.0%	2	10.5%	0	0.0%	2	10.5%	0	0.0%	0	0.0%	2	11.1%	0	0.0%	2	11.1%
体がむくむ	0	0.0%	0	0.0%	1	5.3%	0	0.0%	1	5.3%	0	0.0%	0	0.0%	4	22.2%	0	0.0%	4	22.2%
日光に当たると顔が腫れたり湿疹ができたりする	0	0.0%	0	0.0%	0	0.0%	0	0.0%	0	0.0%	0	0.0%	0	0.0%	1	5.6%	0	0.0%	1	5.6%
指が腫れる	0	0.0%	0	0.0%	1	5.3%	0	0.0%	1	5.3%	0	0.0%	0	0.0%	2	11.1%	0	0.0%	2	11.1%
全身に痛みがある	0	0.0%	0	0.0%	1	5.3%	0	0.0%	1	5.3%	0	0.0%	0	0.0%	0	0.0%	0	0.0%	0	0.0%
手足に痛みがある	1	5.3%	0	0.0%	2	10.5%	0	0.0%	3	15.8%	1	5.6%	0	0.0%	4	22.2%	0	0.0%	5	27.8%
その他	0	0.0%	0	0.0%	1	5.3%	0	0.0%	1	5.3%	0	0.0%	1	5.6%	0	0.0%	0	0.0%	1	5.6%
病気・症状はとくにない	5	26.3%	0	0.0%	0	0.0%	0	0.0%	5	26.3%	3	16.7%	0	0.0%	0	0.0%	0	0.0%	3	16.7%
未回答	6	31.6%	0	0.0%	0	0.0%	0	0.0%	6	31.6%	4	22.2%	0	0.0%	0	0.0%	0	0.0%	4	22.2%

	計(N=37)									
	医療機関で治療中		医療機関での治療をへて治癒		症状はあるが治療していない		不詳		合計	
	件数	割合	件数	割合	件数	割合	件数	割合	件数	割合
全身倦怠感(体がだるい)	0	0.0%	0	0.0%	12	32.4%	0	0.0%	12	32.4%
手足のしびれ	0	0.0%	3	8.1%	7	18.9%	0	0.0%	10	27.0%
体がつる	0	0.0%	1	2.7%	5	13.5%	0	0.0%	6	16.2%
のどがつる	0	0.0%	0	0.0%	1	2.7%	0	0.0%	1	2.7%
筋肉の痛み	0	0.0%	0	0.0%	4	10.8%	0	0.0%	4	10.8%
体がむくむ	0	0.0%	0	0.0%	5	13.5%	0	0.0%	5	13.5%
日光に当たると顔が腫れたり湿疹ができたりする	0	0.0%	0	0.0%	1	2.7%	0	0.0%	1	2.7%
指が腫れる	0	0.0%	0	0.0%	3	8.1%	0	0.0%	3	8.1%
全身に痛みがある	0	0.0%	0	0.0%	1	2.7%	0	0.0%	1	2.7%
手足に痛みがある	2	5.4%	0	0.0%	6	16.2%	0	0.0%	8	21.6%
その他	0	0.0%	1	2.7%	1	2.7%	0	0.0%	2	5.4%
病気・症状はとくにない	8	21.6%	0	0.0%	0	0.0%	0	0.0%	8	21.6%
未回答	10	27.0%	0	0.0%	0	0.0%	0	0.0%	10	27.0%

2.10 調査票の自由記入欄について

本調査では、「これまでの症状や病気について、書ききれなかったことや、特に研究してもらいたいこと、要望など」について自由記入欄を設けたところ、227人から回答があった。いずれも、回答いただいた一人一人の貴重なご意見ではあるが、個人情報を含む内容もあり、また、公表にあたっての認識が一人一人異なることから、本報告書には主な内容を記載するにとどめることとした。

なお、個別の相談支援が必要な、お困りの状況についての記載があった方については、都道府県に設置している相談支援員等が、詳しく状況をお聴きし、相談支援を行っています。

<自由記載欄の主な記入内容>

○自分、家族の健康に関する不安、生活上のストレス等について（155件）

体に痒みを感じる事が何年も続いている。早期解決を望んでいる。
体調不良や病気に罹患した時、カネミ油症と関係があるのか、いつも不安になる。
うつ病で通院しているが中々治らずに落ち込んでいる。自分の身体に不安だらけでいる。
手足のしびれがひどく困っている。
家族には絶対に分からないよう、継続的に配慮をお願いしたい。
53年間、うしろめたい気持ちで生きてきた。子供のころのトラウマが取れない。
年々体が疲れやすくなっており、頻繁にめまいがする。
年を取るにつれて、怪我に対し免疫力がなくなってきたと思う。白血球が少なくなってきたのかと心配している。
顔面がすぐにベタベタになり変な匂いがする。
妻も病気にかかっており 私自身も体力の衰えを感じて来ているので、これからの介護が必配。
病院には、自分で車で行っているがいつまで運転できるか、とても心配。

○職業（仕事）に関する苦勞について（5件）

アルバイトをしているが、全身の倦怠や痛み、精神の不調で続けられなくなってきた。
現在は週二回仕事しているが、高齢のため後どれくらい仕事ができるか分からず不安。
1日10回以上の下痢があり、外出時にいつも不安で、外食もできないため、仕事に制限がある。

○経済的な苦勞について（8件）

将来の生活不安に対する、支援金が少ない。
油症の治療のため、若い頃に仕事ができなかったため、年金の受給額が少ない。
年金だけでは生活できないため、支援金を早く振り込んでほしい。

○治療法の研究開発への要望、期待（27件）

リンパ性白血病と油症の関連について知りたい。
ポリープができやすいため、がん化していないかが心配。油症との関連について研究して欲しい。
精神病などの心疾患について特に研究してもらいたい。
痒みに効く薬の研究をして欲しい。
神経系統の痛みにも効く薬の開発に尽力いただきたい。
子供に遺伝や影響するのか、次世代への影響について研究して欲しい。
PBC等有害物質を排泄できる薬について研究して欲しい。
油症患者と膠原病の関係を研究して欲しい。
ダイオキシンの排出方法、作用抑制方法、アレルギーとの関連について研究して欲しい。
根本的な治療法や薬を強く望んでいます。
油症とほくろとの関係があるかどうかを調べ、研究して欲しい。

○病院、医師、検診に関する要望（13件）

カネミ油症指定の病院で、油症券が対象外と言われ、金額を請求された。
女性特有の病気（子宮筋腫、月経不良等）を、検診項目に加えていただきたい。
検診項目から歯科が外れたため、歯科を検診項目に入れて欲しい。

油症患者に多い病気が分かっていたら教えて欲しい。

毎年の検診は、ずっと受けさせて欲しい。

どの病院に行っても治療を受けられるようにして欲しい。

油症事件の事も、油症患者がいることも知らない医師がいる。全国の医師に油症患者の事を知ってほしい。

油症検診を受けていたが、診察の際の医師の対応が悪かったので、受けなくなった。もっと親身になって対応してほしい。

○行政機関に対する要望（14件）

通院している病院が遠距離にあり、通院が難しいため、不安を解消して欲しい。

ダイオキシン類の摂取と免疫疾患との因果関係について、きちんとした継続的な調査を希望します。

油症患者の献血についての考えをお聞きしたい。

油症券について油症に関連する医療がどのようなものなのか分からないので、資料等あれば欲しい。

毎年調査票に記入しなくてもいいようにして欲しい。

昨年、書いたことについて回答をもらえなくては意味がない。本当に、読んでもらえているのか疑問。

今だに被害者の多くを放置したままの国の態度には憤りでいっぱいになる、もっと真剣に取り組んでほしい。

○カネミ倉庫に対する要望（7件）

医療費の負担額の支払いについて、平等に支払いを行ってほしい。

今後も治療費の保証が続くことを希望する。

海外旅行の場合や、長期滞在の場合も治療費も保証して欲しい。

○その他（3件）

油症患者同士が一同に集まり、体操をしたことはとても良かった。

別表 調査結果の性・年齢（5歳階級）別集計表

別表 1

1日の歩行時間、性、年齢（5歳階級）別

(単位:人)

性 年齢階層	総数	90分以上	60分以上 ～90分未 満	30分以上 ～60分未 満	30分未満	未回答	不詳
総数	1425	439	272	364	336	14	0
30～34歳	2	0	0	1	1	0	0
35～39	3	2	0	1	0	0	0
40～44	16	7	3	1	3	2	0
45～49	89	35	14	17	22	1	0
50～54	197	74	34	53	34	2	0
55～59	243	95	48	50	49	1	0
60～64	215	79	44	56	36	0	0
65～69	171	58	35	51	25	2	0
70～74	101	33	24	30	14	0	0
75～79	127	27	29	36	32	3	0
80～84	120	12	33	38	36	1	0
85～89	89	11	6	21	49	2	0
90歳以上	52	6	2	9	35	0	0
男	676	185	137	196	154	4	0
30～34歳	0	0	0	0	0	0	0
35～39	1	1	0	0	0	0	0
40～44	9	3	2	0	2	2	0
45～49	50	17	9	9	15	0	0
50～54	100	30	19	30	19	2	0
55～59	118	37	27	26	28	0	0
60～64	107	39	21	34	13	0	0
65～69	84	26	15	27	16	0	0
70～74	50	14	12	16	8	0	0
75～79	51	8	14	19	10	0	0
80～84	52	2	16	22	12	0	0
85～89	40	7	2	10	21	0	0
90歳以上	14	1	0	3	10	0	0
女	749	254	135	168	182	10	0
30～34歳	2	0	0	1	1	0	0
35～39	2	1	0	1	0	0	0
40～44	7	4	1	1	1	0	0
45～49	39	18	5	8	7	1	0
50～54	97	44	15	23	15	0	0
55～59	125	58	21	24	21	1	0
60～64	108	40	23	22	23	0	0
65～69	87	32	20	24	9	2	0
70～74	51	19	12	14	6	0	0
75～79	76	19	15	17	22	3	0
80～84	68	10	17	16	24	1	0
85～89	49	4	4	11	28	2	0
90歳以上	38	5	2	6	25	0	0

別表 2

運動（スポーツ）頻度、性、年齢（5歳階級）別

(単位:人)

性 年齢階層	総数	ほぼ毎日	週2～4回 程度	週1回程 度	月1回程 度	ほとんどし ていない	未回答	不詳
総数	1425	216	296	182	62	656	13	0
30～34歳	2	0	1	0	0	1	0	0
35～39	3	0	0	0	1	2	0	0
40～44	16	1	3	2	1	9	0	0
45～49	89	1	11	13	13	49	2	0
50～54	197	27	29	29	9	102	1	0
55～59	243	23	50	31	15	122	2	0
60～64	215	40	45	31	9	89	1	0
65～69	171	32	46	23	6	63	1	0
70～74	101	18	31	16	3	31	2	0
75～79	127	36	28	18	1	44	0	0
80～84	120	25	28	14	2	49	2	0
85～89	89	11	18	4	0	54	2	0
90歳以上	52	2	6	1	2	41	0	0
男	676	123	136	83	34	292	8	0
30～34歳	0	0	0	0	0	0	0	0
35～39	1	0	0	0	0	1	0	0
40～44	9	0	2	2	1	4	0	0
45～49	50	1	7	9	9	22	2	0
50～54	100	15	15	15	5	50	0	0
55～59	118	13	25	11	9	58	2	0
60～64	107	19	18	18	5	46	1	0
65～69	84	21	23	9	4	26	1	0
70～74	50	12	13	6	0	19	0	0
75～79	51	18	10	7	0	16	0	0
80～84	52	16	12	4	0	20	0	0
85～89	40	8	10	2	0	18	2	0
90歳以上	14	0	1	0	1	12	0	0
女	749	93	160	99	28	364	5	0
30～34歳	2	0	1	0	0	1	0	0
35～39	2	0	0	0	1	1	0	0
40～44	7	1	1	0	0	5	0	0
45～49	39	0	4	4	4	27	0	0
50～54	97	12	14	14	4	52	1	0
55～59	125	10	25	20	6	64	0	0
60～64	108	21	27	13	4	43	0	0
65～69	87	11	23	14	2	37	0	0
70～74	51	6	18	10	3	12	2	0
75～79	76	18	18	11	1	28	0	0
80～84	68	9	16	10	2	29	2	0
85～89	49	3	8	2	0	36	0	0
90歳以上	38	2	5	1	1	29	0	0

別表 3

飲酒頻度、性、年齢（5歳階級）別

(単位:人)

性 年齢階層	総数	ほぼ毎日	週3~5回 程度	週1~2回 程度	月1~3回 程度	年1~10 回程度	飲まない	未回答	不詳
総数	1425	279	112	109	83	77	748	17	0
30~34歳	2	0	0	0	0	1	1	0	0
35~39	3	0	1	0	1	0	1	0	0
40~44	16	1	1	2	2	1	6	3	0
45~49	89	20	6	15	12	7	27	2	0
50~54	197	56	19	20	12	16	71	3	0
55~59	243	56	25	16	20	19	107	0	0
60~64	215	48	27	20	10	12	97	1	0
65~69	171	35	13	12	7	12	90	2	0
70~74	101	22	5	8	8	1	57	0	0
75~79	127	17	7	7	2	2	88	4	0
80~84	120	14	5	6	5	2	88	0	0
85~89	89	6	3	3	2	3	70	2	0
90歳以上	52	4	0	0	2	1	45	0	0
男	676	228	78	69	45	30	217	9	0
30~34歳	0	0	0	0	0	0	0	0	0
35~39	1	0	1	0	0	0	0	0	0
40~44	9	0	1	2	2	0	3	1	0
45~49	50	18	6	7	4	3	11	1	0
50~54	100	42	13	10	8	3	22	2	0
55~59	118	46	14	12	8	6	32	0	0
60~64	107	37	21	15	7	4	23	0	0
65~69	84	29	9	5	5	6	28	2	0
70~74	50	19	3	5	5	1	17	0	0
75~79	51	16	2	6	1	1	23	2	0
80~84	52	12	5	5	3	2	25	0	0
85~89	40	6	3	2	2	3	23	1	0
90歳以上	14	3	0	0	0	1	10	0	0
女	749	51	34	40	38	47	531	8	0
30~34歳	2	0	0	0	0	1	1	0	0
35~39	2	0	0	0	1	0	1	0	0
40~44	7	1	0	0	0	1	3	2	0
45~49	39	2	0	8	8	4	16	1	0
50~54	97	14	6	10	4	13	49	1	0
55~59	125	10	11	4	12	13	75	0	0
60~64	108	11	6	5	3	8	74	1	0
65~69	87	6	4	7	2	6	62	0	0
70~74	51	3	2	3	3	0	40	0	0
75~79	76	1	5	1	1	1	65	2	0
80~84	68	2	0	1	2	0	63	0	0
85~89	49	0	0	1	0	0	47	1	0
90歳以上	38	1	0	0	2	0	35	0	0

別表 4

飲酒量（ビール大瓶換算）、性、年齢（5歳階級）別

(単位:人)

性 年齢階層	総数	0.5本未満	0.5~1.0 本未満	1~2本未 満	2~3本未 満	3~4本未 満	4~5本未 満	5~10本 未満	10本以上	未回答	不詳
総数	660	21	207	265	131	18	8	9	1	0	0
30~34歳	1	1	0	0	0	0	0	0	0	0	0
35~39	5	0	1	4	0	0	0	0	0	0	0
40~44	10	0	4	2	3	0	0	1	0	0	0
45~49	66	2	22	28	11	2	0	1	0	0	0
50~54	122	3	34	40	36	6	0	3	0	0	0
55~59	129	3	34	52	32	5	3	0	0	0	0
60~64	115	2	35	41	25	3	5	3	1	0	0
65~69	81	3	26	36	15	1	0	0	0	0	0
70~74	41	1	16	21	3	0	0	0	0	0	0
75~79	38	1	15	17	4	1	0	0	0	0	0
80~84	29	1	9	17	1	0	0	1	0	0	0
85~89	18	3	11	3	1	0	0	0	0	0	0
90歳以上	5	1	0	4	0	0	0	0	0	0	0
男	450	6	110	191	110	17	7	9	0	0	0
30~34歳	0	0	0	0	0	0	0	0	0	0	0
35~39	1	0	0	1	0	0	0	0	0	0	0
40~44	6	0	1	2	2	0	0	1	0	0	0
45~49	39	2	11	16	8	1	0	1	0	0	0
50~54	77	0	13	28	27	6	0	3	0	0	0
55~59	81	0	14	33	27	5	2	0	0	0	0
60~64	83	1	17	30	24	3	5	3	0	0	0
65~69	56	0	12	29	14	1	0	0	0	0	0
70~74	31	0	13	16	2	0	0	0	0	0	0
75~79	29	0	10	14	4	1	0	0	0	0	0
80~84	26	0	8	16	1	0	0	1	0	0	0
85~89	17	2	11	3	1	0	0	0	0	0	0
90歳以上	4	1	0	3	0	0	0	0	0	0	0
女	210	15	97	74	21	1	1	0	1	0	0
30~34歳	1	1	0	0	0	0	0	0	0	0	0
35~39	4	0	1	3	0	0	0	0	0	0	0
40~44	4	0	3	0	1	0	0	0	0	0	0
45~49	27	0	11	12	3	1	0	0	0	0	0
50~54	45	3	21	12	9	0	0	0	0	0	0
55~59	48	3	20	19	5	0	1	0	0	0	0
60~64	32	1	18	11	1	0	0	0	1	0	0
65~69	25	3	14	7	1	0	0	0	0	0	0
70~74	10	1	3	5	1	0	0	0	0	0	0
75~79	9	1	5	3	0	0	0	0	0	0	0
80~84	3	1	1	1	0	0	0	0	0	0	0
85~89	1	1	0	0	0	0	0	0	0	0	0
90歳以上	1	0	0	1	0	0	0	0	0	0	0

別表 5

喫煙状況、性、年齢（5歳階級）別

(単位:人)

性 年齢階層	総数	吸う	やめた	吸わない	未回答	不詳
総数	1425	206	178	889	152	0
30～34歳	2	0	0	2	0	0
35～39	3	1	0	2	0	0
40～44	16	6	0	7	3	0
45～49	89	25	18	35	11	0
50～54	197	41	24	104	28	0
55～59	243	50	25	138	30	0
60～64	215	32	30	127	26	0
65～69	171	20	23	111	17	0
70～74	101	11	19	57	14	0
75～79	127	10	11	100	6	0
80～84	120	7	13	95	5	0
85～89	89	3	13	65	8	0
90歳以上	52	0	2	46	4	0
男	676	157	151	252	116	0
30～34歳	0	0	0	0	0	0
35～39	1	1	0	0	0	0
40～44	9	3	0	3	3	0
45～49	50	19	11	12	8	0
50～54	100	29	16	31	24	0
55～59	118	40	23	31	24	0
60～64	107	23	28	34	22	0
65～69	84	14	18	37	15	0
70～74	50	11	18	13	8	0
75～79	51	8	11	29	3	0
80～84	52	7	12	32	1	0
85～89	40	2	12	20	6	0
90歳以上	14	0	2	10	2	0
女	749	49	27	637	36	0
30～34歳	2	0	0	2	0	0
35～39	2	0	0	2	0	0
40～44	7	3	0	4	0	0
45～49	39	6	7	23	3	0
50～54	97	12	8	73	4	0
55～59	125	10	2	107	6	0
60～64	108	9	2	93	4	0
65～69	87	6	5	74	2	0
70～74	51	0	1	44	6	0
75～79	76	2	0	71	3	0
80～84	68	0	1	63	4	0
85～89	49	1	1	45	2	0
90歳以上	38	0	0	36	2	0

別表 6

喫煙状況（喫煙者 喫煙年数）、性、年齢（5歳階級）別

(単位:人)

性 年齢階層	総数	2年未満	2年～3年 未満	3年～5年 未満	5年～10 年未満	10年～20 年未満	20年～30 年未満	30年～40 年未満	40年以上	未回答	不詳
総数	206	10	1	2	2	9	46	60	69	7	0
30～34歳	0	0	0	0	0	0	0	0	0	0	0
35～39	1	0	0	0	0	1	0	0	0	0	0
40～44	11	0	0	0	0	0	7	0	0	4	0
45～49	33	0	0	0	0	0	29	4	0	0	0
50～54	58	3	0	0	0	3	13	39	0	0	0
55～59	72	1	0	1	1	3	4	54	5	3	0
60～64	47	2	0	0	1	3	1	11	29	0	0
65～69	30	0	1	1	0	0	7	4	17	0	0
70～74	15	1	0	0	0	0	0	0	14	0	0
75～79	13	1	0	0	0	0	2	2	8	0	0
80～84	6	0	0	0	0	0	0	0	6	0	0
85～89	5	2	0	0	0	0	0	0	3	0	0
90歳以上	0	0	0	0	0	0	0	0	0	0	0
男	157	9	1	1	2	4	29	44	61	6	0
30～34歳	0	0	0	0	0	0	0	0	0	0	0
35～39	1	0	0	0	0	1	0	0	0	0	0
40～44	7	0	0	0	0	0	4	0	0	3	0
45～49	15	0	0	0	0	0	11	4	0	0	0
50～54	29	3	0	0	0	2	8	16	0	0	0
55～59	26	1	0	1	1	0	3	13	4	3	0
60～64	25	2	0	0	1	1	0	6	15	0	0
65～69	22	0	1	0	0	0	2	4	15	0	0
70～74	13	1	0	0	0	0	0	0	12	0	0
75～79	10	1	0	0	0	0	1	1	7	0	0
80～84	6	0	0	0	0	0	0	0	6	0	0
85～89	3	1	0	0	0	0	0	0	2	0	0
90歳以上	0	0	0	0	0	0	0	0	0	0	0
女	49	1	0	1	0	5	17	16	8	1	0
30～34歳	0	0	0	0	0	0	0	0	0	0	0
35～39	0	0	0	0	0	0	0	0	0	0	0
40～44	4	0	0	0	0	0	3	0	0	1	0
45～49	5	0	0	0	0	0	5	0	0	0	0
50～54	10	0	0	0	0	1	5	4	0	0	0
55～59	10	0	0	0	0	2	1	6	1	0	0
60～64	11	0	0	0	0	2	1	5	3	0	0
65～69	4	0	0	1	0	0	1	0	2	0	0
70～74	0	0	0	0	0	0	0	0	0	0	0
75～79	3	0	0	0	0	0	1	1	1	0	0
80～84	0	0	0	0	0	0	0	0	0	0	0
85～89	2	1	0	0	0	0	0	0	1	0	0
90歳以上	0	0	0	0	0	0	0	0	0	0	0

別表 7

喫煙状況（喫煙者 喫煙本数）、性、年齢（5歳階級）別

（単位：人）

性 年齢階層	総数	1～5本未 満	5本～10 本未満	10本～20 本未満	20本～30 本未満	30本～40 本未満	40本以上	未回答	不詳
総数	206	10	23	71	75	18	9	0	0
30～34歳	0	0	0	0	0	0	0	0	0
35～39	1	0	0	0	1	0	0	0	0
40～44	7	0	0	2	5	0	0	0	0
45～49	35	1	0	11	18	4	1	0	0
50～54	61	2	3	20	30	4	2	0	0
55～59	71	1	7	15	35	10	3	0	0
60～64	48	1	4	13	25	4	1	0	0
65～69	30	0	2	14	11	1	2	0	0
70～74	17	0	2	8	5	1	1	0	0
75～79	13	2	3	5	3	0	0	0	0
80～84	7	0	1	5	1	0	0	0	0
85～89	5	3	1	0	1	0	0	0	0
90歳以上	0	0	0	0	0	0	0	0	0
男	157	6	14	55	59	15	8	0	0
30～34歳	0	0	0	0	0	0	0	0	0
35～39	1	0	0	0	1	0	0	0	0
40～44	4	0	0	1	3	0	0	0	0
45～49	26	0	0	6	16	3	1	0	0
50～54	23	1	1	7	9	4	1	0	0
55～59	21	1	4	8	4	2	2	0	0
60～64	24	0	3	8	8	4	1	0	0
65～69	22	0	1	9	9	1	2	0	0
70～74	16	0	1	8	5	1	1	0	0
75～79	10	2	2	3	3	0	0	0	0
80～84	7	0	1	5	1	0	0	0	0
85～89	3	2	1	0	0	0	0	0	0
90歳以上	0	0	0	0	0	0	0	0	0
女	49	4	9	16	16	3	1	0	0
30～34歳	0	0	0	0	0	0	0	0	0
35～39	0	0	0	0	0	0	0	0	0
40～44	3	0	0	1	2	0	0	0	0
45～49	5	1	0	1	2	1	0	0	0
50～54	8	1	2	2	2	0	1	0	0
55～59	11	0	3	3	3	2	0	0	0
60～64	8	1	1	2	4	0	0	0	0
65～69	8	0	1	5	2	0	0	0	0
70～74	1	0	1	0	0	0	0	0	0
75～79	3	0	1	2	0	0	0	0	0
80～84	0	0	0	0	0	0	0	0	0
85～89	2	1	0	0	1	0	0	0	0
90歳以上	0	0	0	0	0	0	0	0	0

別表 8

喫煙状況（卒煙者 喫煙年数）、性、年齢（5歳階級）別

(単位:人)

性 年齢階層	総数	0～2年未 満	2年～3年 未満	3年～5年 未満	5年～10 年未満	10年～20 年未満	20年～30 年未満	30年～40 年未満	40年以上	未回答	不詳
総数	178	8	2	3	14	24	35	39	46	7	0
30～34歳	0	0	0	0	0	0	0	0	0	0	0
35～39	0	0	0	0	0	0	0	0	0	0	0
40～44	2	0	0	0	1	1	0	0	0	0	0
45～49	19	1	0	1	1	8	8	0	0	0	0
50～54	32	1	0	1	2	0	18	9	0	1	0
55～59	38	1	0	0	1	7	10	10	3	6	0
60～64	37	2	0	0	6	4	8	12	5	0	0
65～69	30	0	2	0	2	7	3	6	10	0	0
70～74	22	1	0	1	1	2	4	1	12	0	0
75～79	15	1	0	0	0	2	4	4	4	0	0
80～84	12	0	0	0	0	2	4	3	3	0	0
85～89	19	1	0	0	0	2	5	2	9	0	0
90歳以上	4	0	0	0	0	0	0	2	2	0	0
男	151	6	2	2	11	21	28	33	42	6	0
30～34歳	0	0	0	0	0	0	0	0	0	0	0
35～39	0	0	0	0	0	0	0	0	0	0	0
40～44	2	0	0	0	1	1	0	0	0	0	0
45～49	9	0	0	0	1	5	3	0	0	0	0
50～54	12	1	0	1	0	0	3	7	0	0	0
55～59	23	1	0	0	1	1	3	8	3	6	0
60～64	22	1	0	0	6	4	2	4	5	0	0
65～69	20	0	2	0	2	2	3	4	7	0	0
70～74	18	1	0	1	0	2	2	1	11	0	0
75～79	11	1	0	0	0	2	4	2	2	0	0
80～84	11	0	0	0	0	2	3	3	3	0	0
85～89	19	1	0	0	0	2	5	2	9	0	0
90歳以上	4	0	0	0	0	0	0	2	2	0	0
女	27	2	0	1	3	3	7	6	4	1	0
30～34歳	0	0	0	0	0	0	0	0	0	0	0
35～39	0	0	0	0	0	0	0	0	0	0	0
40～44	0	0	0	0	0	0	0	0	0	0	0
45～49	7	1	0	1	0	3	2	0	0	0	0
50～54	7	0	0	0	2	0	2	2	0	1	0
55～59	3	0	0	0	0	0	1	2	0	0	0
60～64	2	1	0	0	0	0	1	0	0	0	0
65～69	5	0	0	0	0	0	0	2	3	0	0
70～74	2	0	0	0	1	0	0	0	1	0	0
75～79	0	0	0	0	0	0	0	0	0	0	0
80～84	1	0	0	0	0	0	1	0	0	0	0
85～89	0	0	0	0	0	0	0	0	0	0	0
90歳以上	0	0	0	0	0	0	0	0	0	0	0

別表 9

喫煙状況（卒煙者 喫煙本数）、性、年齢（5歳階級）別

(単位:人)

性 年齢階層	総数	1～5本未 満	5本～10 本未満	10本～20 本未満	20本～30 本未満	30本～40 本未満	40本以上	未回答	不詳
総数	178	6	11	39	74	21	21	6	0
30～34歳	0	0	0	0	0	0	0	0	0
35～39	0	0	0	0	0	0	0	0	0
40～44	2	0	0	1	1	0	0	0	0
45～49	19	0	1	5	8	2	3	0	0
50～54	33	0	3	9	14	4	2	1	0
55～59	37	0	1	3	17	5	6	5	0
60～64	37	1	1	6	21	4	4	0	0
65～69	31	0	2	5	18	2	4	0	0
70～74	21	0	1	1	14	1	4	0	0
75～79	14	1	0	1	8	1	3	0	0
80～84	12	0	1	3	6	1	1	0	0
85～89	20	3	1	7	8	1	0	0	0
90歳以上	4	1	0	2	1	0	0	0	0
男	151	4	9	28	66	18	21	5	0
30～34歳	0	0	0	0	0	0	0	0	0
35～39	0	0	0	0	0	0	0	0	0
40～44	2	0	0	1	1	0	0	0	0
45～49	12	0	0	3	4	2	3	0	0
50～54	17	0	2	3	8	2	2	0	0
55～59	24	0	1	2	10	4	2	5	0
60～64	26	0	1	5	12	4	4	0	0
65～69	15	0	2	2	5	2	4	0	0
70～74	7	0	1	0	3	1	2	0	0
75～79	14	1	0	1	8	1	3	0	0
80～84	11	0	1	2	6	1	1	0	0
85～89	19	2	1	7	8	1	0	0	0
90歳以上	4	1	0	2	1	0	0	0	0
女	27	2	2	11	8	3	0	1	0
30～34歳	0	0	0	0	0	0	0	0	0
35～39	0	0	0	0	0	0	0	0	0
40～44	0	0	0	0	0	0	0	0	0
45～49	7	0	1	2	4	0	0	0	0
50～54	6	0	1	2	0	2	0	1	0
55～59	3	0	0	1	1	1	0	0	0
60～64	2	1	0	1	0	0	0	0	0
65～69	5	0	0	3	2	0	0	0	0
70～74	2	0	0	1	1	0	0	0	0
75～79	0	0	0	0	0	0	0	0	0
80～84	1	0	0	1	0	0	0	0	0
85～89	1	1	0	0	0	0	0	0	0
90歳以上	0	0	0	0	0	0	0	0	0

別表 1 0

喫煙状況（卒煙者 何年前にやめたか）、性、年齢（5歳階級）別

(単位:人)

性 年齢階層	総数	1年未満	1年~2年 未満	2年~3年 未満	3年~4年 未満	4年~5年 未満	5年~10 年未満	10年~15 年未満	15年~20 年未満	20年~30 年未満	30年以上	未回答	不詳
総数	178	8	12	11	9	3	36	28	19	30	17	5	0
30~34歳	0	0	0	0	0	0	0	0	0	0	0	0	0
35~39	0	0	0	0	0	0	0	0	0	0	0	0	0
40~44	2	0	0	0	0	0	2	0	0	0	0	0	0
45~49	19	0	0	1	1	0	6	7	0	4	0	0	0
50~54	32	1	3	3	3	1	5	11	1	2	1	1	0
55~59	37	2	3	1	0	2	7	6	6	5	1	4	0
60~64	38	0	2	1	1	0	9	9	6	3	7	0	0
65~69	31	0	3	2	1	0	7	4	3	3	8	0	0
70~74	21	1	1	2	2	0	3	5	2	1	4	0	0
75~79	15	1	0	1	1	0	1	2	2	4	3	0	0
80~84	14	1	0	0	0	0	0	2	2	7	2	0	0
85~89	20	1	0	0	0	0	2	4	1	3	9	0	0
90歳以上	4	1	0	0	0	0	0	0	1	2	0	0	0
男	151	6	7	10	7	3	29	24	19	26	16	4	0
30~34歳	0	0	0	0	0	0	0	0	0	0	0	0	0
35~39	0	0	0	0	0	0	0	0	0	0	0	0	0
40~44	2	0	0	0	0	0	2	0	0	0	0	0	0
45~49	10	0	0	0	1	0	5	2	0	2	0	0	0
50~54	18	1	1	3	1	1	4	5	1	1	0	0	0
55~59	37	2	2	1	0	2	11	3	6	5	1	4	0
60~64	11	0	2	1	1	0	1	2	1	2	1	0	0
65~69	16	0	1	2	1	0	1	3	3	3	2	0	0
70~74	15	0	1	2	2	0	2	1	2	1	4	0	0
75~79	15	1	0	1	1	0	1	2	2	4	3	0	0
80~84	9	0	0	0	0	0	0	2	2	3	2	0	0
85~89	14	1	0	0	0	0	2	4	1	3	3	0	0
90歳以上	4	1	0	0	0	0	0	0	1	2	0	0	0
女	27	2	5	1	2	0	7	4	0	4	1	1	0
30~34歳	0	0	0	0	0	0	0	0	0	0	0	0	0
35~39	0	0	0	0	0	0	0	0	0	0	0	0	0
40~44	0	0	0	0	0	0	0	0	0	0	0	0	0
45~49	4	0	0	1	0	0	1	0	0	2	0	0	0
50~54	10	0	2	0	2	0	1	2	0	1	1	1	0
55~59	3	0	1	0	0	0	2	0	0	0	0	0	0
60~64	2	0	0	0	0	0	0	1	0	1	0	0	0
65~69	5	0	2	0	0	0	2	1	0	0	0	0	0
70~74	2	1	0	0	0	0	1	0	0	0	0	0	0
75~79	0	0	0	0	0	0	0	0	0	0	0	0	0
80~84	1	1	0	0	0	0	0	0	0	0	0	0	0
85~89	0	0	0	0	0	0	0	0	0	0	0	0	0
90歳以上	0	0	0	0	0	0	0	0	0	0	0	0	0

別表 1 1

睡眠時間、性、年齢（5歳階級）別

(単位:人)

性 年齢階層	総数	9時間以上	8時間以上～9時間未満	7時間以上～8時間未満	6時間以上～7時間未満	5時間以上～6時間未満	5時間未満	未回答	不詳
総数	1425	59	129	273	450	382	123	9	0
30～34歳	2	0	0	0	0	1	1	0	0
35～39	3	0	0	0	0	3	0	0	0
40～44	16	0	1	4	3	6	2	0	0
45～49	89	2	2	14	32	33	4	2	0
50～54	197	1	12	25	71	66	22	0	0
55～59	243	4	8	38	95	77	20	1	0
60～64	215	2	18	48	72	60	13	2	0
65～69	171	4	16	35	53	48	13	2	0
70～74	101	3	9	19	30	24	16	0	0
75～79	127	3	20	30	35	23	14	2	0
80～84	120	10	14	30	37	25	4	0	0
85～89	89	13	23	19	12	13	9	0	0
90歳以上	52	17	6	11	10	3	5	0	0
男	676	26	73	140	234	156	43	4	0
30～34歳	0	0	0	0	0	0	0	0	0
35～39	1	0	0	0	0	1	0	0	0
40～44	9	0	1	2	1	3	2	0	0
45～49	50	1	2	8	18	17	2	2	0
50～54	100	0	7	16	39	30	8	0	0
55～59	118	3	3	17	55	29	11	0	0
60～64	107	2	11	27	40	20	5	2	0
65～69	84	2	9	17	34	20	2	0	0
70～74	50	2	7	10	14	11	6	0	0
75～79	51	1	13	12	14	9	2	0	0
80～84	52	5	11	15	11	10	0	0	0
85～89	40	3	9	12	5	6	5	0	0
90歳以上	14	7	0	4	3	0	0	0	0
女	749	33	56	133	216	226	80	5	0
30～34歳	2	0	0	0	0	1	1	0	0
35～39	2	0	0	0	0	2	0	0	0
40～44	7	0	0	2	2	3	0	0	0
45～49	39	1	0	6	14	16	2	0	0
50～54	97	1	5	9	32	36	14	0	0
55～59	125	1	5	21	40	48	9	1	0
60～64	108	0	7	21	32	40	8	0	0
65～69	87	2	7	18	19	28	11	2	0
70～74	51	1	2	9	16	13	10	0	0
75～79	76	2	7	18	21	14	12	2	0
80～84	68	5	3	15	26	15	4	0	0
85～89	49	10	14	7	7	7	4	0	0
90歳以上	38	10	6	7	7	3	5	0	0

別表 1 2

睡眠時間の十分度、性、年齢（5歳階級）別

(単位:人)

性 年齢階層	総数	充分とれ ている。	まあまあと れている。	あまりとれ ていない。	まったく れていな い。	未回答	不詳
総数	1425	217	732	423	39	14	0
30～34歳	2	0	1	1	0	0	0
35～39	3	0	1	2	0	0	0
40～44	16	0	8	8	0	0	0
45～49	89	14	39	29	3	4	0
50～54	197	24	93	70	10	0	0
55～59	243	29	116	89	7	2	0
60～64	215	20	122	66	6	1	0
65～69	171	36	83	43	8	1	0
70～74	101	16	61	24	0	0	0
75～79	127	23	69	27	3	5	0
80～84	120	17	73	30	0	0	0
85～89	89	22	42	22	2	1	0
90歳以上	52	16	24	12	0	0	0
男	676	118	343	191	17	7	0
30～34歳	0	0	0	0	0	0	0
35～39	1	0	0	1	0	0	0
40～44	9	0	5	4	0	0	0
45～49	50	7	25	14	2	2	0
50～54	100	15	49	30	6	0	0
55～59	118	17	50	46	5	0	0
60～64	107	9	62	35	1	0	0
65～69	84	20	43	18	2	1	0
70～74	50	13	28	9	0	0	0
75～79	51	12	24	11	1	3	0
80～84	52	9	34	9	0	0	0
85～89	40	10	17	12	0	1	0
90歳以上	14	6	6	2	0	0	0
女	749	99	389	232	22	7	0
30～34歳	2	0	1	1	0	0	0
35～39	2	0	1	1	0	0	0
40～44	7	0	3	4	0	0	0
45～49	39	7	14	15	1	2	0
50～54	97	9	44	40	4	0	0
55～59	125	12	66	43	2	2	0
60～64	108	11	60	31	5	1	0
65～69	87	16	40	25	6	0	0
70～74	51	3	33	15	0	0	0
75～79	76	11	45	16	2	2	0
80～84	68	8	39	21	0	0	0
85～89	49	12	25	10	2	0	0
90歳以上	38	10	18	10	0	0	0

別表 1 3

労働時間、性、年齢（5歳階級）別

(単位:人)

性 年齢階層	総数	10時間以上	9時間以上 ～10時間未満	8時間以上 ～9時間未満	7時間以上 ～8時間未満	6時間以上 ～7時間未満	5時間以上 ～6時間未満	4時間以上 ～5時間未満	4時間未満	未回答	不詳
総数	1425	170	148	187	107	113	117	116	436	31	0
30～34歳	3	0	0	0	0	0	1	0	1	1	0
35～39	3	2	1	0	0	0	0	0	0	0	0
40～44	16	4	2	6	2	0	0	0	2	0	0
45～49	90	22	16	28	7	4	6	3	2	2	0
50～54	197	58	47	32	19	14	8	7	9	3	0
55～59	247	43	40	55	33	23	11	8	30	4	0
60～64	218	27	24	37	19	23	25	22	36	5	0
65～69	170	5	8	22	16	16	19	27	54	3	0
70～74	98	4	4	3	3	10	13	13	48	0	0
75～79	124	2	3	2	4	10	15	20	63	5	0
80～84	121	2	2	1	1	9	14	14	74	4	0
85～89	92	1	0	1	3	3	5	2	73	4	0
90歳以上	46	0	0	0	0	1	1	0	44	0	0
男	676	76	91	126	56	30	38	37	206	16	0
30～34歳	0	0	0	0	0	0	0	0	0	0	0
35～39	1	1	0	0	0	0	0	0	0	0	0
40～44	9	3	1	4	0	0	0	0	1	0	0
45～49	50	12	10	21	3	0	1	1	1	1	0
50～54	100	26	33	21	9	4	1	2	2	2	0
55～59	118	15	22	36	17	6	3	1	14	4	0
60～64	107	14	15	26	14	10	10	6	12	0	0
65～69	84	2	3	15	10	4	5	10	32	3	0
70～74	50	1	3	1	1	3	7	6	28	0	0
75～79	51	1	4	1	1	1	4	6	31	2	0
80～84	52	1	0	0	0	2	2	4	39	4	0
85～89	40	0	0	1	1	0	4	1	33	0	0
90歳以上	14	0	0	0	0	0	1	0	13	0	0
女	749	94	57	61	51	83	79	79	230	15	0
30～34歳	2	0	0	0	0	0	0	0	1	1	0
35～39	2	1	1	0	0	0	0	0	0	0	0
40～44	7	1	1	2	2	0	0	0	1	0	0
45～49	39	10	5	7	4	4	5	2	1	1	0
50～54	97	32	15	11	10	10	6	5	7	1	0
55～59	125	28	14	19	16	17	8	7	16	0	0
60～64	108	13	10	11	5	13	11	16	24	5	0
65～69	87	3	4	7	6	12	16	17	22	0	0
70～74	51	3	2	2	2	7	8	7	20	0	0
75～79	76	1	3	1	3	9	10	14	32	3	0
80～84	68	1	2	1	1	7	11	10	35	0	0
85～89	49	1	0	0	0	3	0	1	40	4	0
90歳以上	38	0	0	0	2	1	4	0	31	0	0

別表 1 4

一日平均野菜摂取量、性、年齢（5歳階級）別

(単位:人)

性 年齢階層	総数	70g未満(1 つ未満)	70g以上 140g未満 (1~2つ)	140g以上 210g未満 (2~3つ)	210g以上 280g未満 (3~4つ)	280g以上 350g未満 (4~5つ)	350g以上 (5つ以上)	未回答	不詳
総数	1425	252	468	329	227	92	39	18	0
30~34歳	4	0	0	2	0	0	0	2	0
35~39	4	0	0	3	0	0	0	1	0
40~44	16	2	10	2	1	1	0	0	0
45~49	89	18	37	19	11	2	1	1	0
50~54	198	39	82	35	29	8	3	2	0
55~59	242	54	84	54	32	13	5	0	0
60~64	214	35	72	50	35	13	8	1	0
65~69	172	30	47	51	28	11	2	3	0
70~74	100	15	23	26	21	9	5	1	0
75~79	127	18	34	34	23	9	6	3	0
80~84	122	15	35	23	23	17	5	4	0
85~89	88	17	28	21	15	4	3	0	0
90歳以上	49	9	16	9	9	5	1	0	0
男	676	149	255	131	80	36	14	11	0
30~34歳	0	0	0	0	0	0	0	0	0
35~39	2	0	0	1	0	0	0	1	0
40~44	9	2	6	0	0	1	0	0	0
45~49	50	13	24	11	2	0	0	0	0
50~54	101	22	41	18	12	5	1	2	0
55~59	117	35	49	15	12	4	2	0	0
60~64	106	23	43	22	7	7	4	0	0
65~69	85	17	30	18	13	4	0	3	0
70~74	49	10	12	11	8	5	2	1	0
75~79	48	8	16	12	6	4	2	0	0
80~84	56	9	17	12	7	4	3	4	0
85~89	40	10	10	8	10	2	0	0	0
90歳以上	13	0	7	3	3	0	0	0	0
女	749	103	213	198	147	56	25	7	0
30~34歳	4	0	0	2	0	0	0	2	0
35~39	2	0	0	2	0	0	0	0	0
40~44	7	0	4	2	1	0	0	0	0
45~49	39	5	13	8	9	2	1	1	0
50~54	97	17	41	17	17	3	2	0	0
55~59	125	19	35	39	20	9	3	0	0
60~64	108	12	29	28	28	6	4	1	0
65~69	87	13	17	33	15	7	2	0	0
70~74	51	5	11	15	13	4	3	0	0
75~79	79	10	18	22	17	5	4	3	0
80~84	66	6	18	11	16	13	2	0	0
85~89	48	7	18	13	5	2	3	0	0
90歳以上	36	9	9	6	6	5	1	0	0

別表 1 5

一日平均果物類摂取量、性、年齢（5歳階級）別

(単位:人)

性 年齢階層	総数	50g未満	50g以上 100g未満	100g以上 150g未満	150g以上	未回答	不詳
総数	1425	689	414	214	83	25	0
30～34歳	2	0	0	2	0	0	0
35～39	3	1	0	2	0	0	0
40～44	16	10	5	0	1	2	0
45～49	87	67	14	5	1	2	0
50～54	195	124	45	18	8	2	0
55～59	242	141	66	28	8	6	0
60～64	213	107	63	30	13	0	0
65～69	168	72	62	23	11	0	0
70～74	97	33	37	21	6	7	0
75～79	124	38	41	32	13	2	0
80～84	117	41	34	28	14	4	0
85～89	87	30	33	16	8	0	0
90歳以上	48	25	14	9	0	0	0
男	676	379	168	90	29	10	0
30～34歳	0	0	0	0	0	0	0
35～39	1	0	0	1	0	0	0
40～44	9	5	4	0	0	0	0
45～49	50	40	9	1	0	0	0
50～54	98	69	19	7	3	0	0
55～59	123	84	20	10	4	5	0
60～64	107	63	25	15	4	0	0
65～69	82	45	24	9	4	0	0
70～74	53	19	18	9	2	5	0
75～79	49	16	19	12	2	0	0
80～84	51	20	10	14	7	0	0
85～89	40	10	15	12	3	0	0
90歳以上	13	8	5	0	0	0	0
女	749	310	246	124	54	15	0
30～34歳	2	0	0	2	0	0	0
35～39	2	1	0	1	0	0	0
40～44	9	5	1	0	1	2	0
45～49	39	27	5	4	1	2	0
50～54	99	55	26	11	5	2	0
55～59	126	57	46	18	4	1	0
60～64	106	44	38	15	9	0	0
65～69	86	27	38	14	7	0	0
70～74	51	14	19	12	4	2	0
75～79	77	22	22	20	11	2	0
80～84	70	21	24	14	7	4	0
85～89	47	20	18	4	5	0	0
90歳以上	35	17	9	9	0	0	0

別表 1 6

常用しているサプリメント、性、年齢（5歳階級）別

(単位:人)

性 年齢階層	総数	ある	ない	未回答	不詳
総数	1425	247	1096	82	0
30～34歳	2	0	2	0	0
35～39	3	1	2	0	0
40～44	22	1	15	6	0
45～49	99	14	71	14	0
50～54	193	32	156	5	0
55～59	247	42	195	10	0
60～64	219	30	177	12	0
65～69	166	42	118	6	0
70～74	95	10	77	8	0
75～79	119	29	84	6	0
80～84	123	18	95	10	0
85～89	88	19	64	5	0
90歳以上	49	9	40	0	0
男	676	108	535	33	0
30～34歳	0	0	0	0	0
35～39	1	0	1	0	0
40～44	12	1	8	3	0
45～49	58	6	43	9	0
50～54	98	14	82	2	0
55～59	117	12	102	3	0
60～64	104	12	90	2	0
65～69	82	23	58	1	0
70～74	50	2	44	4	0
75～79	49	15	31	3	0
80～84	51	8	41	2	0
85～89	42	12	26	4	0
90歳以上	12	3	9	0	0
女	749	139	561	49	0
30～34歳	2	0	2	0	0
35～39	2	1	1	0	0
40～44	10	0	7	3	0
45～49	41	8	28	5	0
50～54	95	18	74	3	0
55～59	130	30	93	7	0
60～64	115	18	87	10	0
65～69	84	19	60	5	0
70～74	45	8	33	4	0
75～79	70	14	53	3	0
80～84	72	10	54	8	0
85～89	46	7	38	1	0
90歳以上	37	6	31	0	0

別表 1 7

日常生活での悩みやストレス、性、年齢（5歳階級）別

(単位:人)

性 年齢階層	総数	ある	ない	未回答	不詳
総数	1425	1025	353	47	0
30～34歳	2	2	0	0	0
35～39	11	3	0	8	0
40～44	20	15	1	4	0
45～49	86	67	17	2	0
50～54	196	151	40	5	0
55～59	246	203	37	6	0
60～64	214	161	48	5	0
65～69	167	105	58	4	0
70～74	103	66	32	5	0
75～79	123	86	35	2	0
80～84	121	77	40	4	0
85～89	88	58	28	2	0
90歳以上	48	31	17	0	0
男	676	456	201	19	0
30～34歳	0	0	0	0	0
35～39	5	1	0	4	0
40～44	9	8	1	0	0
45～49	51	37	12	2	0
50～54	99	73	24	2	0
55～59	118	88	27	3	0
60～64	107	74	30	3	0
65～69	82	44	37	1	0
70～74	49	28	21	0	0
75～79	50	36	14	0	0
80～84	54	30	20	4	0
85～89	39	27	12	0	0
90歳以上	13	10	3	0	0
女	749	569	152	28	0
30～34歳	2	2	0	0	0
35～39	6	2	0	4	0
40～44	11	7	0	4	0
45～49	35	30	5	0	0
50～54	97	78	16	3	0
55～59	128	115	10	3	0
60～64	107	87	18	2	0
65～69	85	61	21	3	0
70～74	54	38	11	5	0
75～79	73	50	21	2	0
80～84	67	47	20	0	0
85～89	49	31	16	2	0
90歳以上	35	21	14	0	0

別表18

悩みやストレスの原因（複数回答）1、性、年齢（5歳階級）別

（単位：人）

性 年齢階層	総数	家族との 人間関係	家族以外 との人間 関係	恋愛・性に 関すること	結婚	離婚	いじめ、セ クシュア ル・ハラス メント	生きがい に関する こと	自由にで きる時間 がない
総数	1025	222	263	15	12	11	15	236	98
30～34歳	2	0	0	0	0	0	0	1	0
35～39	3	0	0	0	0	0	0	0	0
40～44	15	5	5	1	1	1	0	2	1
45～49	67	11	22	1	1	0	1	12	13
50～54	151	28	39	5	5	5	4	32	18
55～59	203	58	67	4	4	1	3	46	29
60～64	161	30	50	3	0	0	1	34	19
65～69	105	28	27	0	0	1	2	28	7
70～74	66	18	14	0	0	1	2	17	2
75～79	86	17	19	1	0	0	1	24	5
80～84	77	12	8	0	1	1	0	18	4
85～89	58	10	5	0	0	1	1	14	0
90歳以上	31	5	7	0	0	0	0	8	0
男	456	80	110	11	9	6	6	109	45
30～34歳	0	0	0	0	0	0	0	0	0
35～39	1	0	0	0	0	0	0	0	0
40～44	8	3	3	1	1	1	0	2	1
45～49	37	5	12	0	1	0	0	8	9
50～54	73	9	18	4	5	2	4	15	8
55～59	88	20	30	3	2	0	2	22	12
60～64	74	12	23	2	0	0	0	15	10
65～69	44	9	12	0	0	1	0	10	1
70～74	28	5	2	0	0	1	0	7	2
75～79	36	8	5	1	0	0	0	14	1
80～84	30	1	1	0	0	0	0	6	1
85～89	27	7	3	0	0	1	0	7	0
90歳以上	10	1	1	0	0	0	0	3	0
女	569	142	153	4	3	5	9	127	53
30～34歳	2	0	0	0	0	0	0	1	0
35～39	2	0	0	0	0	0	0	0	0
40～44	7	2	2	0	0	0	0	0	0
45～49	30	6	10	1	0	0	1	4	4
50～54	78	19	21	1	0	3	0	17	10
55～59	115	38	37	1	2	1	1	24	17
60～64	87	18	27	1	0	0	1	19	9
65～69	61	19	15	0	0	0	2	18	6
70～74	38	13	12	0	0	0	2	10	0
75～79	50	9	14	0	0	0	1	10	4
80～84	47	11	7	0	1	1	0	12	3
85～89	31	3	2	0	0	0	1	7	0
90歳以上	21	4	6	0	0	0	0	5	0

別表 1 9

悩みやストレスの原因（複数回答） 2、性、年齢（5歳階級）別

(単位:人)

性 年齢階層	総数	収入・家 計・借金 等	自分の病 気や介護	家族の病 気や介護	妊娠・出 産	育児	家事	自分の学 業・受験・ 進学	子どもの 教育
総数	1025	387	604	385	1	6	87	5	59
30～34歳	2	0	2	1	0	0	0	0	0
35～39	3	2	2	0	0	0	0	0	1
40～44	15	8	8	4	0	0	1	0	4
45～49	67	25	21	22	0	2	3	2	17
50～54	151	67	62	46	0	1	8	2	20
55～59	203	97	96	79	1	2	17	0	13
60～64	161	71	90	73	0	0	13	0	2
65～69	105	47	63	39	0	0	12	0	1
70～74	66	22	42	27	0	0	4	1	1
75～79	86	26	70	34	0	1	9	0	0
80～84	77	11	66	30	0	0	11	0	0
85～89	58	8	54	23	0	0	6	0	0
90歳以上	31	3	28	7	0	0	3	0	0
男	456	178	261	145	0	3	18	3	31
30～34歳	0	0	0	0	0	0	0	0	0
35～39	1	0	0	0	0	0	0	0	0
40～44	8	5	5	3	0	0	0	0	2
45～49	37	14	11	6	0	1	0	1	11
50～54	73	35	31	22	0	0	0	2	8
55～59	88	42	44	26	0	1	1	0	8
60～64	74	32	46	31	0	0	4	0	2
65～69	44	22	19	9	0	0	2	0	0
70～74	28	9	17	10	0	0	1	0	0
75～79	36	11	27	8	0	1	3	0	0
80～84	30	2	29	15	0	0	3	0	0
85～89	27	5	22	13	0	0	4	0	0
90歳以上	10	1	10	2	0	0	0	0	0
女	569	209	343	240	1	3	69	2	28
30～34歳	2	0	2	1	0	0	0	0	0
35～39	2	2	2	0	0	0	0	0	1
40～44	7	3	3	1	0	0	1	0	2
45～49	30	11	10	16	0	1	3	1	6
50～54	78	32	31	24	0	1	8	0	12
55～59	115	55	52	53	1	1	16	0	5
60～64	87	39	44	42	0	0	9	0	0
65～69	61	25	44	30	0	0	10	0	1
70～74	38	13	25	17	0	0	3	1	1
75～79	50	15	43	26	0	0	6	0	0
80～84	47	9	37	15	0	0	8	0	0
85～89	31	3	32	10	0	0	2	0	0
90歳以上	21	2	18	5	0	0	3	0	0

別表 20

悩みやストレスの原因（複数回答） 3、性、年齢（5歳階級）別

（単位:人）

性 年齢階層	総数	自分の仕事	家族の仕事	住まいや 生活環境 （公害、安全及び交通事情を含む）	その他	わからない	未回答	不詳
総数	1025	360	121	130	32	10	30	0
30～34歳	2	0	0	1	0	0	1	0
35～39	3	3	0	0	0	0	0	0
40～44	15	10	0	1	0	0	2	0
45～49	67	47	2	5	2	0	4	0
50～54	151	95	24	20	4	1	4	0
55～59	203	103	39	26	5	1	1	0
60～64	161	64	26	21	3	3	3	0
65～69	105	21	7	16	4	0	3	0
70～74	66	9	8	8	1	0	5	0
75～79	86	7	6	12	7	2	1	0
80～84	77	0	4	10	0	1	3	0
85～89	58	1	2	7	5	0	3	0
90歳以上	31	0	3	3	1	2	0	0
男	456	205	30	46	9	4	20	0
30～34歳	0	0	0	0	0	0	0	0
35～39	1	1	0	0	0	0	0	0
40～44	8	5	0	1	0	0	2	0
45～49	37	30	0	1	0	0	2	0
50～54	73	52	1	8	1	1	2	0
55～59	88	54	11	10	2	1	1	0
60～64	74	36	8	6	0	2	1	0
65～69	44	15	2	5	0	0	3	0
70～74	28	7	5	4	1	0	3	0
75～79	36	4	0	6	3	0	0	0
80～84	30	0	1	3	0	0	3	0
85～89	27	1	1	2	2	0	3	0
90歳以上	10	0	1	0	0	0	0	0
女	569	155	91	84	23	6	10	0
30～34歳	2	0	0	1	0	0	1	0
35～39	2	2	0	0	0	0	0	0
40～44	7	5	0	0	0	0	0	0
45～49	30	17	2	4	2	0	2	0
50～54	78	43	23	12	3	0	2	0
55～59	115	49	28	16	3	0	0	0
60～64	87	28	18	15	3	1	2	0
65～69	61	6	5	11	4	0	0	0
70～74	38	2	3	4	0	0	2	0
75～79	50	3	6	6	4	2	1	0
80～84	47	0	3	7	0	1	0	0
85～89	31	0	1	5	3	0	0	0
90歳以上	21	0	2	3	1	2	0	0

別表 2 1

悩みやストレスの最も気になる原因 1、性、年齢（5歳階級）別

(単位:人)

性 年齢階層	総数	家族との 人間関係	家族以外 との人間 関係	恋愛・性に 関すること	結婚	離婚	いじめ、セ クシュアル・ハラス メント	生きがい に関する こと	自由にで きる時間 がない
総数	1025	46	42	2	1	0	1	28	15
30～34歳	7	0	0	0	0	0	0	0	0
35～39	11	0	0	0	0	0	0	0	0
40～44	25	1	0	0	0	0	0	0	0
45～49	69	3	3	0	0	0	0	2	4
50～54	143	6	7	0	0	0	1	4	2
55～59	189	13	9	2	1	0	0	4	2
60～64	153	3	7	0	0	0	0	5	5
65～69	106	6	5	0	0	0	0	5	0
70～74	61	6	6	0	0	0	0	1	0
75～79	93	3	2	0	0	0	0	2	2
80～84	76	4	0	0	0	0	0	2	0
85～89	56	1	1	0	0	0	0	1	0
90歳以上	36	0	2	0	0	0	0	2	0
男	456	14	13	2	1	0	1	17	9
30～34歳	3	0	0	0	0	0	0	0	0
35～39	5	0	0	0	0	0	0	0	0
40～44	13	0	0	0	0	0	0	0	0
45～49	38	1	0	0	0	0	0	0	4
50～54	69	1	4	0	0	0	1	0	0
55～59	81	3	3	2	1	0	0	4	1
60～64	69	2	3	0	0	0	0	4	3
65～69	43	3	1	0	0	0	0	3	0
70～74	26	2	1	0	0	0	0	1	0
75～79	35	1	1	0	0	0	0	2	1
80～84	36	1	0	0	0	0	0	0	0
85～89	24	0	0	0	0	0	0	1	0
90歳以上	14	0	0	0	0	0	0	2	0
女	569	32	29	0	0	0	0	11	6
30～34歳	4	0	0	0	0	0	0	0	0
35～39	6	0	0	0	0	0	0	0	0
40～44	12	1	0	0	0	0	0	0	0
45～49	31	2	3	0	0	0	0	2	0
50～54	74	5	3	0	0	0	0	4	2
55～59	108	10	6	0	0	0	0	0	1
60～64	84	1	4	0	0	0	0	1	2
65～69	63	3	4	0	0	0	0	2	0
70～74	35	4	5	0	0	0	0	0	0
75～79	58	2	1	0	0	0	0	0	1
80～84	40	3	0	0	0	0	0	2	0
85～89	32	1	1	0	0	0	0	0	0
90歳以上	22	0	2	0	0	0	0	0	0

別表 2 2

悩みやストレスの最も気になる原因 2、性、年齢（5歳階級）別

(単位:人)

性 年齢階層	総数	収入・家 計・借金 等	自分の病 気や介護	家族の病 気や介護	妊娠・出 産	育児	家事	自分の学 業・受験・ 進学	子どもの 教育
総数	1025	119	316	151	1	0	6	0	17
30～34歳	7	0	1	1	0	0	0	0	0
35～39	11	0	1	0	0	0	0	0	0
40～44	25	3	2	2	0	0	0	0	0
45～49	69	10	8	7	0	0	0	0	6
50～54	143	17	24	24	0	0	1	0	6
55～59	189	24	47	30	1	0	0	0	3
60～64	153	25	40	30	0	0	1	0	2
65～69	106	15	38	14	0	0	1	0	0
70～74	61	9	18	12	0	0	1	0	0
75～79	93	11	43	13	0	0	0	0	0
80～84	76	3	41	10	0	0	1	0	0
85～89	56	1	30	8	0	0	1	0	0
90歳以上	36	1	23	0	0	0	0	0	0
男	456	57	133	58	0	0	2	0	11
30～34歳	3	0	0	0	0	0	0	0	0
35～39	5	0	0	0	0	0	0	0	0
40～44	13	3	2	1	0	0	0	0	0
45～49	38	4	4	2	0	0	0	0	4
50～54	69	7	13	11	0	0	0	0	3
55～59	81	11	25	7	0	0	0	0	2
60～64	69	12	15	13	0	0	0	0	2
65～69	43	7	13	4	0	0	1	0	0
70～74	26	4	6	8	0	0	0	0	0
75～79	35	7	16	3	0	0	0	0	0
80～84	36	1	21	4	0	0	0	0	0
85～89	24	1	11	5	0	0	1	0	0
90歳以上	14	0	7	0	0	0	0	0	0
女	569	62	183	93	1	0	4	0	6
30～34歳	4	0	1	1	0	0	0	0	0
35～39	6	0	1	0	0	0	0	0	0
40～44	12	0	0	1	0	0	0	0	0
45～49	31	6	4	5	0	0	0	0	2
50～54	74	10	11	13	0	0	1	0	3
55～59	108	13	22	23	1	0	0	0	1
60～64	84	13	25	17	0	0	1	0	0
65～69	63	8	25	10	0	0	0	0	0
70～74	35	5	12	4	0	0	1	0	0
75～79	58	4	27	10	0	0	0	0	0
80～84	40	2	20	6	0	0	1	0	0
85～89	32	0	19	3	0	0	0	0	0
90歳以上	22	1	16	0	0	0	0	0	0

別表 2 3

悩みやストレスの最も気になる原因 3、性、年齢（5歳階級）別

(単位:人)

性 年齢階層	総数	自分の仕事	家族の仕事	住まいや 生活環境 (公害、安全及び交通事情を含む)	その他	わからない	未回答	不詳
総数	1025	117	21	20	20	4	98	0
30～34歳	7	0	0	0	0	0	5	0
35～39	11	2	0	0	0	0	8	0
40～44	25	6	0	0	0	0	11	0
45～49	69	16	0	0	0	0	10	0
50～54	143	35	4	4	2	0	6	0
55～59	189	32	4	3	5	0	9	0
60～64	153	18	6	2	2	2	5	0
65～69	106	7	1	3	2	0	9	0
70～74	61	0	4	1	0	0	3	0
75～79	93	1	0	1	3	1	11	0
80～84	76	0	2	3	1	0	9	0
85～89	56	0	0	2	5	0	6	0
90歳以上	36	0	0	1	0	1	6	0
男	456	69	7	4	7	1	50	0
30～34歳	3	0	0	0	0	0	3	0
35～39	5	1	0	0	0	0	4	0
40～44	13	2	0	0	0	0	5	0
45～49	38	12	0	0	0	0	7	0
50～54	69	25	0	1	0	0	3	0
55～59	81	13	1	0	3	0	5	0
60～64	69	10	2	0	0	1	2	0
65～69	43	6	0	1	0	0	4	0
70～74	26	0	3	0	0	0	1	0
75～79	35	0	0	1	0	0	3	0
80～84	36	0	1	1	1	0	6	0
85～89	24	0	0	0	3	0	2	0
90歳以上	14	0	0	0	0	0	5	0
女	569	48	14	16	13	3	48	0
30～34歳	4	0	0	0	0	0	2	0
35～39	6	1	0	0	0	0	4	0
40～44	12	4	0	0	0	0	6	0
45～49	31	4	0	0	0	0	3	0
50～54	74	10	4	3	2	0	3	0
55～59	108	19	3	3	2	0	4	0
60～64	84	8	4	2	2	1	3	0
65～69	63	1	1	2	2	0	5	0
70～74	35	0	1	1	0	0	2	0
75～79	58	1	0	0	3	1	8	0
80～84	40	0	1	2	0	0	3	0
85～89	32	0	0	2	2	0	4	0
90歳以上	22	0	0	1	0	1	1	0

別表 2 4

病院、診療所への入院、または介護保険施設への入所状況、性、年齢
(5歳階級) 別

(単位:人)

性 年齢階層	総数	はい	いいえ	未回答	不詳
総数	1425	91	1324	10	0
30～34歳	2	0	2	0	0
35～39	3	0	3	0	0
40～44	17	0	16	1	0
45～49	89	2	87	0	0
50～54	198	1	196	1	0
55～59	244	4	237	3	0
60～64	216	6	208	2	0
65～69	170	8	162	0	0
70～74	102	3	97	2	0
75～79	125	7	118	0	0
80～84	119	21	97	1	0
85～89	89	15	74	0	0
90歳以上	51	24	27	0	0
男	676	24	649	3	0
30～34歳	0	0	0	0	0
35～39	1	0	1	0	0
40～44	9	0	9	0	0
45～49	50	0	50	0	0
50～54	101	0	100	1	0
55～59	118	1	117	0	0
60～64	109	2	105	2	0
65～69	83	3	80	0	0
70～74	50	1	49	0	0
75～79	49	3	46	0	0
80～84	52	5	47	0	0
85～89	40	2	38	0	0
90歳以上	14	7	7	0	0
女	749	67	675	7	0
30～34歳	2	0	2	0	0
35～39	2	0	2	0	0
40～44	8	0	7	1	0
45～49	39	2	37	0	0
50～54	97	1	96	0	0
55～59	126	3	120	3	0
60～64	107	4	103	0	0
65～69	87	5	82	0	0
70～74	52	2	48	2	0
75～79	76	4	72	0	0
80～84	67	16	50	1	0
85～89	49	13	36	0	0
90歳以上	37	17	20	0	0

別表 2 5

要介護認定の状況（40歳未満の回答者は除く）、性、年齢（5歳階級）別

(単位:人)

性 年齢階層	総数	はい	いいえ	未回答	不詳
総数	1425	161	1224	40	0
30～34歳	4	0	2	2	0
35～39	5	0	3	2	0
40～44	20	0	16	4	0
45～49	88	0	86	2	0
50～54	190	2	186	2	0
55～59	241	3	234	4	0
60～64	215	3	207	5	0
65～69	176	6	164	6	0
70～74	100	4	92	4	0
75～79	125	17	107	1	0
80～84	124	42	76	6	0
85～89	88	43	45	0	0
90歳以上	49	41	6	2	0
男	676	51	610	15	0
30～34歳	0	0	0	0	0
35～39	1	0	1	0	0
40～44	12	0	9	3	0
45～49	49	0	49	0	0
50～54	96	0	94	2	0
55～59	118	1	115	2	0
60～64	106	1	104	1	0
65～69	86	3	81	2	0
70～74	50	3	46	1	0
75～79	49	5	44	0	0
80～84	56	15	37	4	0
85～89	40	12	28	0	0
90歳以上	13	11	2	0	0
女	749	110	614	25	0
30～34歳	4	0	2	2	0
35～39	4	0	2	2	0
40～44	8	0	7	1	0
45～49	39	0	37	2	0
50～54	94	2	92	0	0
55～59	123	2	119	2	0
60～64	109	2	103	4	0
65～69	90	3	83	4	0
70～74	50	1	46	3	0
75～79	76	12	63	1	0
80～84	68	27	39	2	0
85～89	48	31	17	0	0
90歳以上	36	30	4	2	0

別表 2 6

要介護認定を受けている場合の要介護度の状況、性、年齢（5歳階級）別

(単位:人)

性 年齢階層	総数	要支援1	要支援2	要介護1	要介護2	要介護3	要介護4	要介護5	未回答	不詳
総数	161	33	24	23	29	17	24	11	0	0
30～34歳	0	0	0	0	0	0	0	0	0	0
35～39	0	0	0	0	0	0	0	0	0	0
40～44	0	0	0	0	0	0	0	0	0	0
45～49	0	0	0	0	0	0	0	0	0	0
50～54	2	0	0	1	1	0	0	0	0	0
55～59	3	0	2	0	1	0	0	0	0	0
60～64	3	0	1	0	0	1	1	0	0	0
65～69	6	0	2	0	0	3	1	0	0	0
70～74	4	2	1	0	0	1	0	0	0	0
75～79	17	5	1	3	4	1	2	1	0	0
80～84	43	13	7	8	6	3	2	4	0	0
85～89	44	8	6	7	10	4	5	4	0	0
90歳以上	42	5	5	4	7	6	13	2	0	0
男	51	9	13	7	11	4	7	0	0	0
30～34歳	0	0	0	0	0	0	0	0	0	0
35～39	0	0	0	0	0	0	0	0	0	0
40～44	0	0	0	0	0	0	0	0	0	0
45～49	0	0	0	0	0	0	0	0	0	0
50～54	0	0	0	0	0	0	0	0	0	0
55～59	0	0	0	0	0	0	0	0	0	0
60～64	1	0	0	0	0	0	1	0	0	0
65～69	3	0	2	0	0	0	1	0	0	0
70～74	3	1	1	0	0	1	0	0	0	0
75～79	5	0	1	0	2	0	2	0	0	0
80～84	15	3	5	3	2	2	0	0	0	0
85～89	13	4	2	2	3	1	1	0	0	0
90歳以上	11	1	2	2	4	0	2	0	0	0
女	110	24	11	16	18	13	17	11	0	0
30～34歳	0	0	0	0	0	0	0	0	0	0
35～39	0	0	0	0	0	0	0	0	0	0
40～44	0	0	0	0	0	0	0	0	0	0
45～49	0	0	0	0	0	0	0	0	0	0
50～54	2	0	0	1	1	0	0	0	0	0
55～59	2	0	1	0	1	0	0	0	0	0
60～64	2	0	1	0	0	1	0	0	0	0
65～69	1	0	0	0	0	1	0	0	0	0
70～74	1	1	0	0	0	0	0	0	0	0
75～79	12	5	0	3	2	1	0	1	0	0
80～84	28	10	2	5	4	1	2	4	0	0
85～89	31	4	4	5	7	3	4	4	0	0
90歳以上	31	4	3	2	3	6	11	2	0	0

別表 2 7

現在利用している介護保険サービス（複数回答）、性、年齢（5歳階級）別

(単位:人)

性 年齢階層	総数	ホームヘルパーの訪問介護・訪問看護	通所介護(デイサービス)	通所リハビリテーション	短期入所生活介護(ショートステイ)	有料老人ホームへの入所	認知症共同生活介護施設への入所	特別養護老人ホームへの入所	介護老人保健施設への入所	その他	利用していない	未回答	不詳
総数	161	35	64	19	10	12	3	23	5	12	69	3	0
30～34歳	0	0	0	0	0	0	0	0	0	0	0	0	0
35～39	0	0	0	0	0	0	0	0	0	0	0	0	0
40～44	0	0	0	0	0	0	0	0	0	0	0	0	0
45～49	0	0	0	0	0	0	0	0	0	0	0	0	0
50～54	2	0	0	1	0	0	0	0	0	0	1	0	0
55～59	3	1	1	0	0	1	0	0	0	0	1	0	0
60～64	3	2	1	0	0	0	0	1	0	0	1	0	0
65～69	6	3	2	1	0	1	0	1	0	1	6	0	0
70～74	4	1	2	1	0	0	0	0	0	1	5	0	0
75～79	17	3	10	2	2	0	0	1	0	1	9	0	0
80～84	43	7	13	4	2	3	3	3	2	2	14	1	0
85～89	44	8	17	5	3	3	0	6	1	4	15	2	0
90歳以上	42	10	18	5	3	4	0	11	2	3	17	0	0
男	51	6	23	6	1	4	1	4	1	4	32	1	0
30～34歳	0	0	0	0	0	0	0	0	0	0	0	0	0
35～39	0	0	0	0	0	0	0	0	0	0	0	0	0
40～44	0	0	0	0	0	0	0	0	0	0	0	0	0
45～49	0	0	0	0	0	0	0	0	0	0	0	0	0
50～54	0	0	0	0	0	0	0	0	0	0	0	0	0
55～59	0	0	0	0	0	0	0	0	0	0	0	0	0
60～64	1	1	1	0	0	0	0	0	0	0	0	0	0
65～69	3	0	1	0	0	0	0	1	0	1	2	0	0
70～74	3	0	2	1	0	0	0	0	0	1	2	0	0
75～79	5	1	4	1	0	0	0	1	0	0	4	0	0
80～84	15	0	4	1	1	0	1	0	1	1	8	0	0
85～89	13	3	6	2	0	2	0	0	0	1	7	1	0
90歳以上	11	1	5	1	0	2	0	2	0	0	9	0	0
女	110	29	41	13	9	8	2	19	4	8	37	2	0
30～34歳	0	0	0	0	0	0	0	0	0	0	0	0	0
35～39	0	0	0	0	0	0	0	0	0	0	0	0	0
40～44	0	0	0	0	0	0	0	0	0	0	0	0	0
45～49	0	0	0	0	0	0	0	0	0	0	0	0	0
50～54	2	0	0	1	0	0	0	0	0	0	1	0	0
55～59	2	1	1	0	0	1	0	0	0	0	1	0	0
60～64	2	1	0	0	0	0	0	1	0	0	1	0	0
65～69	1	3	1	1	0	1	0	0	0	0	4	0	0
70～74	1	1	0	0	0	0	0	0	0	0	3	0	0
75～79	12	2	6	1	2	0	0	0	0	1	5	0	0
80～84	28	7	9	3	1	3	2	3	1	1	6	1	0
85～89	31	5	11	3	3	1	0	6	1	3	8	1	0
90歳以上	31	9	13	4	3	2	0	9	2	3	8	0	0

別表 2 8

要介護認定を受けている場合で介護が必要になった原因 1、性、年齢
(5歳階級) 別

(単位:人)

性 年齢階層	総数	脳血管疾 患	心臓疾患	がん	呼吸器疾 患	関節疾患	認知症	パーキン ソン病	糖尿病
総数	161	44	44	14	18	49	48	8	28
30～34歳	0	0	0	0	0	0	0	0	0
35～39	0	0	0	0	0	0	0	0	0
40～44	0	0	0	0	0	0	0	0	0
45～49	0	0	0	0	0	0	0	0	0
50～54	2	2	0	0	0	0	0	0	0
55～59	3	1	0	0	0	0	0	0	1
60～64	3	2	0	0	1	0	0	1	2
65～69	6	2	0	0	1	2	0	1	1
70～74	4	3	1	3	0	3	0	0	1
75～79	17	5	7	1	3	7	3	2	3
80～84	43	6	12	5	6	18	17	2	11
85～89	44	11	12	1	2	9	13	1	5
90歳以上	42	12	12	4	5	10	15	1	4
男	51	17	15	7	7	11	11	4	13
30～34歳	0	0	0	0	0	0	0	0	0
35～39	0	0	0	0	0	0	0	0	0
40～44	0	0	0	0	0	0	0	0	0
45～49	0	0	0	0	0	0	0	0	0
50～54	0	0	0	0	0	0	0	0	0
55～59	0	0	0	0	0	0	0	0	0
60～64	1	1	0	0	0	0	0	0	2
65～69	3	2	0	0	0	0	0	1	0
70～74	3	2	1	1	0	1	0	0	0
75～79	5	3	2	0	0	2	0	1	1
80～84	15	5	4	4	1	4	5	1	5
85～89	13	2	3	0	2	3	3	1	3
90歳以上	11	2	5	2	4	1	3	0	2
女	110	27	29	7	11	38	37	4	15
30～34歳	0	0	0	0	0	0	0	0	0
35～39	0	0	0	0	0	0	0	0	0
40～44	0	0	0	0	0	0	0	0	0
45～49	0	0	0	0	0	0	0	0	0
50～54	2	2	0	0	0	0	0	0	0
55～59	2	1	0	0	0	0	0	0	1
60～64	2	1	0	0	1	0	0	1	0
65～69	1	0	0	0	1	2	0	0	1
70～74	1	1	0	2	0	2	0	0	1
75～79	12	2	5	1	3	5	3	1	2
80～84	28	1	8	1	5	14	12	1	6
85～89	31	9	9	1	0	6	10	0	2
90歳以上	31	10	7	2	1	9	12	1	2

別表 2 9

要介護認定を受けている場合で介護が必要になった原因 2、性、年齢
(5歳階級) 別

(単位:人)

性 年齢階層	総数	視覚・聴 覚障害	骨折・転 倒	脊髄損傷	高齢によ る衰弱	その他	わからな い	未回答	不詳
総数	161	20	52	15	47	11	4	9	0
30～34歳	0	0	0	0	0	0	0	0	0
35～39	0	0	0	0	0	0	0	0	0
40～44	0	0	0	0	0	0	0	0	0
45～49	0	0	0	0	0	0	0	0	0
50～54	2	1	0	0	0	0	0	5	0
55～59	3	0	0	0	0	0	0	0	0
60～64	3	0	1	0	0	1	0	0	0
65～69	6	0	1	0	0	0	1	0	0
70～74	4	1	1	0	0	1	0	0	0
75～79	17	2	6	3	5	0	2	1	0
80～84	43	7	12	8	11	5	1	1	0
85～89	44	4	17	3	12	3	0	1	0
90歳以上	42	5	14	1	19	1	0	1	0
男	51	4	8	6	15	5	3	4	0
30～34歳	0	0	0	0	0	0	0	0	0
35～39	0	0	0	0	0	0	0	0	0
40～44	0	0	0	0	0	0	0	0	0
45～49	0	0	0	0	0	0	0	0	0
50～54	0	0	0	0	0	0	0	0	0
55～59	0	0	0	0	0	0	0	0	0
60～64	1	0	0	0	0	0	0	0	0
65～69	3	0	0	0	0	0	1	0	0
70～74	3	0	0	0	0	1	0	0	0
75～79	5	0	1	1	1	0	1	1	0
80～84	15	3	3	4	5	1	1	1	0
85～89	13	1	2	1	5	2	0	1	0
90歳以上	11	0	2	0	4	1	0	1	0
女	110	16	44	9	32	6	1	5	0
30～34歳	0	0	0	0	0	0	0	0	0
35～39	0	0	0	0	0	0	0	0	0
40～44	0	0	0	0	0	0	0	0	0
45～49	0	0	0	0	0	0	0	0	0
50～54	2	1	0	0	0	0	0	5	0
55～59	2	0	0	0	0	0	0	0	0
60～64	2	0	1	0	0	1	0	0	0
65～69	1	0	1	0	0	0	0	0	0
70～74	1	1	1	0	0	0	0	0	0
75～79	12	2	5	2	4	0	1	0	0
80～84	28	4	9	4	6	4	0	0	0
85～89	31	3	15	2	7	1	0	0	0
90歳以上	31	5	12	1	15	0	0	0	0

別表 30

要介護認定を受けている場合で介護が必要になった主な原因 1、性、
年齢（5歳階級）別

(単位:人)

性 年齢階層	総数	脳血管疾 患	心臓疾患	がん	呼吸器疾 患	関節疾患	認知症	パーキン ソン病	糖尿病
総数	161	38	11	1	3	17	24	5	5
30～34歳	0	0	0	0	0	0	0	0	0
35～39	0	0	0	0	0	0	0	0	0
40～44	0	0	0	0	0	0	0	0	0
45～49	0	0	0	0	0	0	0	0	0
50～54	2	2	0	0	0	0	0	0	0
55～59	2	1	0	0	0	0	0	0	1
60～64	3	0	0	0	0	0	1	0	0
65～69	4	0	0	0	1	2	3	1	0
70～74	4	1	0	0	0	1	2	0	0
75～79	17	4	2	0	0	2	4	2	0
80～84	43	7	4	0	0	5	4	1	2
85～89	44	14	2	0	0	2	3	1	2
90歳以上	42	9	3	1	2	5	7	0	0
男	51	10	1	1	2	4	4	4	1
30～34歳	0	0	0	0	0	0	0	0	0
35～39	0	0	0	0	0	0	0	0	0
40～44	0	0	0	0	0	0	0	0	0
45～49	0	0	0	0	0	0	0	0	0
50～54	0	0	0	0	0	0	0	0	0
55～59	0	0	0	0	0	0	0	0	0
60～64	1	0	0	0	0	0	0	0	0
65～69	3	0	0	0	0	0	1	1	0
70～74	3	1	0	0	0	0	0	0	0
75～79	5	2	0	0	0	1	0	1	0
80～84	15	4	0	0	0	2	2	1	0
85～89	13	2	0	0	0	1	0	1	1
90歳以上	11	1	1	1	2	0	1	0	0
女	110	28	10	0	1	13	20	1	4
30～34歳	0	0	0	0	0	0	0	0	0
35～39	0	0	0	0	0	0	0	0	0
40～44	0	0	0	0	0	0	0	0	0
45～49	0	0	0	0	0	0	0	0	0
50～54	2	2	0	0	0	0	0	0	0
55～59	2	1	0	0	0	0	0	0	1
60～64	2	0	0	0	0	0	1	0	0
65～69	1	0	0	0	1	2	2	0	0
70～74	1	0	0	0	0	1	2	0	0
75～79	12	2	2	0	0	1	4	1	0
80～84	28	3	4	0	0	3	2	0	2
85～89	31	12	2	0	0	1	3	0	1
90歳以上	31	8	2	0	0	5	6	0	0

別表 3 1

要介護認定を受けている場合で介護が必要になった主な原因 2、性、
年齢（5歳階級）別

(単位:人)

性 年齢階層	総数	視覚・聴 覚障害	骨折・転 倒	脊髄損傷	高齢によ る衰弱	その他	わからな い	未回答	不詳
総数	161	4	0	4	11	10	0	28	0
30～34歳	0	0	0	0	0	0	0	0	0
35～39	0	0	0	0	0	0	0	2	0
40～44	0	0	0	0	0	0	0	0	0
45～49	0	0	0	0	0	0	0	3	0
50～54	2	0	0	0	0	0	0	0	0
55～59	2	0	0	0	0	0	0	2	0
60～64	3	0	0	0	0	1	0	2	0
65～69	4	0	0	0	0	0	0	4	0
70～74	4	0	0	0	0	1	0	1	0
75～79	17	0	0	1	1	0	0	2	0
80～84	43	2	0	2	0	3	0	6	0
85～89	44	1	0	1	4	3	0	3	0
90歳以上	42	1	0	0	6	2	0	3	0
男	51	2	0	3	2	5	0	12	0
30～34歳	0	0	0	0	0	0	0	0	0
35～39	0	0	0	0	0	0	0	0	0
40～44	0	0	0	0	0	0	0	0	0
45～49	0	0	0	0	0	0	0	0	0
50～54	0	0	0	0	0	0	0	0	0
55～59	0	0	0	0	0	0	0	0	0
60～64	1	0	0	0	0	0	0	1	0
65～69	3	0	0	0	0	0	0	1	0
70～74	3	0	0	0	0	1	0	1	0
75～79	5	0	0	0	0	0	0	1	0
80～84	15	1	0	2	0	1	0	2	0
85～89	13	1	0	1	1	2	0	3	0
90歳以上	11	0	0	0	1	1	0	3	0
女	110	2	0	1	9	5	0	16	0
30～34歳	0	0	0	0	0	0	0	0	0
35～39	0	0	0	0	0	0	0	2	0
40～44	0	0	0	0	0	0	0	0	0
45～49	0	0	0	0	0	0	0	3	0
50～54	2	0	0	0	0	0	0	0	0
55～59	2	0	0	0	0	0	0	2	0
60～64	2	0	0	0	0	1	0	1	0
65～69	1	0	0	0	0	0	0	3	0
70～74	1	0	0	0	0	0	0	0	0
75～79	12	0	0	1	1	0	0	1	0
80～84	28	1	0	0	0	2	0	4	0
85～89	31	0	0	0	3	1	0	0	0
90歳以上	31	1	0	0	5	1	0	0	0

別表3 2

介助なしでできること（複数回答）1、性、年齢（5歳階級）別

(単位:人)		洗顔					口腔清拭					
性 年齢階層	総数	介助なし に自分で 行うことが できる	介助や支 えがあれ ばできる	介助や支 えがあつ てもできな い	未回答	不詳	総数	介助なし に自分で 行うことが できる	介助や支 えがあれ ばできる	介助や支 えがあつ てもできな い	未回答	不詳
総数	1425	1148	34	23	220	0	1425	1149	35	18	223	0
30~34歳	22	0	0	0	22	0	17	0	0	0	17	0
35~39	16	2	0	0	14	0	14	2	0	0	12	0
40~44	17	10	0	0	7	0	28	10	0	0	18	0
45~49	82	65	0	0	17	0	81	65	0	0	16	0
50~54	174	155	0	0	19	0	170	155	0	0	15	0
55~59	233	203	0	0	30	0	227	203	0	0	24	0
60~64	182	177	0	0	5	0	202	177	0	0	25	0
65~69	169	144	1	2	22	0	167	144	0	1	22	0
70~74	102	87	0	1	14	0	110	86	0	1	23	0
75~79	133	103	7	1	22	0	123	105	6	0	12	0
80~84	128	101	6	5	16	0	129	103	5	4	17	0
85~89	103	70	10	6	17	0	94	69	11	5	9	0
90歳以上	64	31	10	8	15	0	63	30	13	7	13	0
男	676	559	7	2	108	0	676	555	8	2	111	0
30~34歳	11	0	0	0	11	0	9	0	0	0	9	0
35~39	4	1	0	0	3	0	6	1	0	0	5	0
40~44	11	6	0	0	5	0	18	6	0	0	12	0
45~49	46	40	0	0	6	0	45	40	0	0	5	0
50~54	84	72	0	0	12	0	81	72	0	0	9	0
55~59	119	98	0	0	21	0	109	98	0	0	11	0
60~64	92	90	0	0	2	0	99	90	0	0	9	0
65~69	83	69	0	1	13	0	80	67	0	1	12	0
70~74	57	48	0	0	9	0	60	48	0	0	12	0
75~79	51	38	2	0	11	0	45	38	2	0	5	0
80~84	53	48	2	0	3	0	61	49	1	0	11	0
85~89	43	37	2	0	4	0	42	35	3	0	4	0
90歳以上	22	12	1	1	8	0	21	11	2	1	7	0
女	749	589	27	21	112	0	749	594	27	16	112	0
30~34歳	11	0	0	0	11	0	8	0	0	0	8	0
35~39	12	1	0	0	11	0	8	1	0	0	7	0
40~44	6	4	0	0	2	0	10	4	0	0	6	0
45~49	36	25	0	0	11	0	36	25	0	0	11	0
50~54	90	83	0	0	7	0	89	83	0	0	6	0
55~59	114	105	0	0	9	0	118	105	0	0	13	0
60~64	90	87	0	0	3	0	103	87	0	0	16	0
65~69	86	75	1	1	9	0	87	77	0	0	10	0
70~74	45	39	0	1	5	0	50	38	0	1	11	0
75~79	82	65	5	1	11	0	78	67	4	0	7	0
80~84	75	53	4	5	13	0	68	54	4	4	6	0
85~89	60	33	8	6	13	0	52	34	8	5	5	0
90歳以上	42	19	9	7	7	0	42	19	11	6	6	0

別表 3 3

介助なしでできること（複数回答） 2、性、年齢（5歳階級）別

(単位:人)												
性 年齢階層	身体の清拭(体を拭う)						洗髪					
	総数	介助なし に自分で 行うことが できる	介助や支 えがあれ ばできる	介助や支 えがあつ てもできな い	未回答	不詳	総数	介助なし に自分で 行うことが できる	介助や支 えがあれ ばできる	介助や支 えがあつ てもできな い	未回答	不詳
総数	1425	1101	60	41	223	0	1425	1088	60	51	226	0
30~34歳	9	0	0	0	9	0	13	0	0	0	13	0
35~39	21	2	0	0	19	0	12	2	0	0	10	0
40~44	25	10	0	0	15	0	26	10	0	0	16	0
45~49	93	65	0	0	28	0	81	65	0	0	16	0
50~54	178	155	0	0	23	0	180	155	0	0	25	0
55~59	215	201	2	0	12	0	228	198	4	0	26	0
60~64	211	175	1	1	34	0	205	175	1	1	28	0
65~69	162	141	1	3	17	0	175	141	1	3	30	0
70~74	111	83	2	2	24	0	100	84	2	1	13	0
75~79	129	101	8	3	17	0	130	100	9	3	18	0
80~84	120	91	11	10	8	0	123	88	10	14	11	0
85~89	94	61	15	8	10	0	94	54	17	12	11	0
90歳以上	57	16	20	14	7	0	58	16	16	17	9	0
男	676	537	19	9	111	0	676	539	17	9	111	0
30~34歳	2	0	0	0	2	0	5	0	0	0	5	0
35~39	8	1	0	0	7	0	3	1	0	0	2	0
40~44	16	6	0	0	10	0	13	6	0	0	7	0
45~49	55	40	0	0	15	0	44	40	0	0	4	0
50~54	84	72	0	0	12	0	84	72	0	0	12	0
55~59	106	96	2	0	8	0	109	96	2	0	11	0
60~64	106	90	0	0	16	0	108	90	0	0	18	0
65~69	76	67	0	1	8	0	82	67	0	1	14	0
70~74	59	46	1	1	11	0	58	47	1	0	10	0
75~79	46	38	2	1	5	0	53	38	2	1	12	0
80~84	56	44	3	3	6	0	55	44	2	4	5	0
85~89	44	32	4	1	7	0	44	32	4	1	7	0
90歳以上	18	5	7	2	4	0	18	6	6	2	4	0
女	749	564	41	32	112	0	749	549	43	42	115	0
30~34歳	7	0	0	0	7	0	8	0	0	0	8	0
35~39	13	1	0	0	12	0	9	1	0	0	8	0
40~44	9	4	0	0	5	0	13	4	0	0	9	0
45~49	38	25	0	0	13	0	37	25	0	0	12	0
50~54	94	83	0	0	11	0	96	83	0	0	13	0
55~59	109	105	0	0	4	0	119	102	2	0	15	0
60~64	105	85	1	1	18	0	97	85	1	1	10	0
65~69	86	74	1	2	9	0	93	74	1	2	16	0
70~74	52	37	1	1	13	0	42	37	1	1	3	0
75~79	83	63	6	2	12	0	77	62	7	2	6	0
80~84	64	47	8	7	2	0	68	44	8	10	6	0
85~89	50	29	11	7	3	0	50	22	13	11	4	0
90歳以上	39	11	13	12	3	0	40	10	10	15	5	0

別表3 4

介助なしでできること（複数回答）3、性、年齢（5歳階級）別

性 年齢階層	着替						入浴					
	総数	介助なし に自分で 行うことが できる	介助や支 えがあれ ばできる	介助や支 えがあつ てもできな い	未回答	不詳	総数	介助なし に自分で 行うことが できる	介助や支 えがあれ ばできる	介助や支 えがあつ てもできな い	未回答	不詳
総数	1425	1113	61	27	224	0	1425	1090	72	40	223	0
30～34歳	0	0	0	0	0	0	3	0	0	0	3	0
35～39	8	2	0	0	6	0	4	2	0	0	2	0
40～44	24	10	0	0	14	0	24	10	0	0	14	0
45～49	80	65	0	0	15	0	80	65	0	0	15	0
50～54	182	155	0	0	27	0	172	155	0	0	17	0
55～59	229	202	1	0	26	0	244	199	4	0	41	0
60～64	210	176	0	1	33	0	203	176	0	1	26	0
65～69	167	141	1	3	22	0	169	141	1	3	24	0
70～74	104	84	2	1	17	0	104	83	3	1	17	0
75～79	129	102	7	3	17	0	127	99	11	2	15	0
80～84	131	94	12	6	19	0	132	89	13	10	20	0
85～89	101	61	18	5	17	0	106	56	20	9	21	0
90歳以上	60	21	20	8	11	0	57	15	20	14	8	0
男	676	542	19	4	111	0	676	535	22	9	110	0
30～34歳	0	0	0	0	0	0	3	0	0	0	3	0
35～39	6	1	0	0	5	0	2	1	0	0	1	0
40～44	20	6	0	0	14	0	18	6	0	0	12	0
45～49	52	40	0	0	12	0	51	40	0	0	11	0
50～54	84	72	0	0	12	0	79	72	0	0	7	0
55～59	109	97	1	0	11	0	117	96	2	0	19	0
60～64	105	90	0	0	15	0	101	90	0	0	11	0
65～69	79	67	0	1	11	0	79	67	0	1	11	0
70～74	55	46	2	0	7	0	56	46	2	0	8	0
75～79	46	38	2	1	5	0	48	36	4	1	7	0
80～84	58	45	4	1	8	0	59	44	3	3	9	0
85～89	46	33	4	0	9	0	47	32	5	1	9	0
90歳以上	16	7	6	1	2	0	16	5	6	3	2	0
女	749	571	42	23	113	0	749	555	50	31	113	0
30～34歳	0	0	0	0	0	0	0	0	0	0	0	0
35～39	2	1	0	0	1	0	2	1	0	0	1	0
40～44	4	4	0	0	0	0	6	4	0	0	2	0
45～49	28	25	0	0	3	0	29	25	0	0	4	0
50～54	98	83	0	0	15	0	93	83	0	0	10	0
55～59	120	105	0	0	15	0	127	103	2	0	22	0
60～64	105	86	0	1	18	0	102	86	0	1	15	0
65～69	88	74	1	2	11	0	90	74	1	2	13	0
70～74	49	38	0	1	10	0	48	37	1	1	9	0
75～79	83	64	5	2	12	0	79	63	7	1	8	0
80～84	73	49	8	5	11	0	73	45	10	7	11	0
85～89	55	28	14	5	8	0	59	24	15	8	12	0
90歳以上	44	14	14	7	9	0	41	10	14	11	6	0

別表35

介助なしでできること（複数回答）4、性、年齢（5歳階級）別

性 年齢階層	体位交換・起居（寝返りや体を起こすなど）						排泄（トイレ）					
	総数	介助なし に自分で 行うことが できる	介助や支 えがあれ ばできる	介助や支 えがあつ てもできな い	未回答	不詳	総数	介助なし に自分で 行うことが できる	介助や支 えがあれ ばできる	介助や支 えがあつ てもできな い	未回答	不詳
総数	1425	1145	32	23	225	0	1425	1145	31	23	226	0
30～34歳	0	0	0	0	0	0	0	0	0	0	0	0
35～39	4	2	0	0	2	0	10	2	0	0	8	0
40～44	13	10	0	0	3	0	23	10	0	0	13	0
45～49	80	65	0	0	15	0	81	65	0	0	16	0
50～54	169	155	0	0	14	0	181	155	0	0	26	0
55～59	238	202	0	0	36	0	239	202	0	0	37	0
60～64	215	176	1	0	38	0	209	175	0	1	33	0
65～69	172	143	1	1	27	0	169	142	2	1	24	0
70～74	110	86	0	1	23	0	114	85	1	1	27	0
75～79	130	104	5	2	19	0	129	103	6	2	18	0
80～84	134	99	6	7	22	0	122	103	4	5	10	0
85～89	98	70	10	5	13	0	97	69	11	5	12	0
90歳以上	62	33	9	7	13	0	51	34	7	8	2	0
男	676	553	8	4	111	0	676	554	8	3	111	0
30～34歳	0	0	0	0	0	0	0	0	0	0	0	0
35～39	2	1	0	0	1	0	2	1	0	0	1	0
40～44	8	6	0	0	2	0	12	6	0	0	6	0
45～49	51	40	0	0	11	0	47	40	0	0	7	0
50～54	83	72	0	0	11	0	82	72	0	0	10	0
55～59	115	98	0	0	17	0	115	98	0	0	17	0
60～64	105	90	0	0	15	0	111	90	0	0	21	0
65～69	81	67	0	1	13	0	84	67	0	1	16	0
70～74	56	48	0	0	8	0	59	47	1	0	11	0
75～79	48	38	1	1	8	0	47	38	1	1	7	0
80～84	60	47	2	1	10	0	55	49	1	0	5	0
85～89	47	35	3	0	9	0	46	34	4	0	8	0
90歳以上	20	11	2	1	6	0	16	12	1	1	2	0
女	749	592	24	19	114	0	749	591	23	20	115	0
30～34歳	0	0	0	0	0	0	0	0	0	0	0	0
35～39	2	1	0	0	1	0	8	1	0	0	7	0
40～44	5	4	0	0	1	0	11	4	0	0	7	0
45～49	29	25	0	0	4	0	34	25	0	0	9	0
50～54	86	83	0	0	3	0	99	83	0	0	16	0
55～59	123	104	0	0	19	0	124	104	0	0	20	0
60～64	110	86	1	0	23	0	98	85	0	1	12	0
65～69	91	76	1	0	14	0	85	75	2	0	8	0
70～74	54	38	0	1	15	0	55	38	0	1	16	0
75～79	82	66	4	1	11	0	82	65	5	1	11	0
80～84	74	52	4	6	12	0	67	54	3	5	5	0
85～89	51	35	7	5	4	0	51	35	7	5	4	0
90歳以上	42	22	7	6	7	0	35	22	6	7	0	0

別表36

介助なしでできること（複数回答）5、性、年齢（5歳階級）別

性 年齢階層	食事の準備・後始末(調理を含む)						食事					
	総数	介助なし に自分で 行うことが できる	介助や支 えがあれ ばできる	介助や支 えがあつ てもできな い	未回答	不詳	総数	介助なし に自分で 行うことが できる	介助や支 えがあれ ばできる	介助や支 えがあつ てもできな い	未回答	不詳
総数	1425	1090	72	40	223	0	1425	1088	60	51	226	0
30～34歳	3	0	0	0	3	0	13	0	0	0	13	0
35～39	4	2	0	0	2	0	12	2	0	0	10	0
40～44	24	10	0	0	14	0	26	10	0	0	16	0
45～49	80	65	0	0	15	0	81	65	0	0	16	0
50～54	172	155	0	0	17	0	180	155	0	0	25	0
55～59	244	199	4	0	41	0	228	198	4	0	26	0
60～64	203	176	0	1	26	0	205	175	1	1	28	0
65～69	169	141	1	3	24	0	175	141	1	3	30	0
70～74	104	83	3	1	17	0	100	84	2	1	13	0
75～79	127	99	11	2	15	0	130	100	9	3	18	0
80～84	132	89	13	10	20	0	123	88	10	14	11	0
85～89	106	56	20	9	21	0	94	54	17	12	11	0
90歳以上	57	15	20	14	8	0	58	16	16	17	9	0
男	676	535	22	9	110	0	676	539	17	9	111	0
30～34歳	3	0	0	0	3	0	5	0	0	0	5	0
35～39	2	1	0	0	1	0	3	1	0	0	2	0
40～44	18	6	0	0	12	0	13	6	0	0	7	0
45～49	51	40	0	0	11	0	44	40	0	0	4	0
50～54	79	72	0	0	7	0	84	72	0	0	12	0
55～59	117	96	2	0	19	0	109	96	2	0	11	0
60～64	101	90	0	0	11	0	108	90	0	0	18	0
65～69	79	67	0	1	11	0	82	67	0	1	14	0
70～74	56	46	2	0	8	0	58	47	1	0	10	0
75～79	48	36	4	1	7	0	53	38	2	1	12	0
80～84	59	44	3	3	9	0	55	44	2	4	5	0
85～89	47	32	5	1	9	0	44	32	4	1	7	0
90歳以上	16	5	6	3	2	0	18	6	6	2	4	0
女	749	555	50	31	113	0	749	549	43	42	115	0
30～34歳	0	0	0	0	0	0	8	0	0	0	8	0
35～39	2	1	0	0	1	0	9	1	0	0	8	0
40～44	6	4	0	0	2	0	13	4	0	0	9	0
45～49	29	25	0	0	4	0	37	25	0	0	12	0
50～54	93	83	0	0	10	0	96	83	0	0	13	0
55～59	127	103	2	0	22	0	119	102	2	0	15	0
60～64	102	86	0	1	15	0	97	85	1	1	10	0
65～69	90	74	1	2	13	0	93	74	1	2	16	0
70～74	48	37	1	1	9	0	42	37	1	1	3	0
75～79	79	63	7	1	8	0	77	62	7	2	6	0
80～84	73	45	10	7	11	0	68	44	8	10	6	0
85～89	59	24	15	8	12	0	50	22	13	11	4	0
90歳以上	41	10	14	11	6	0	40	10	10	15	5	0

別表37

介助なしでできること（複数回答）6、性、年齢（5歳階級）別

性 年齢階層	服薬(薬を含む)						散歩					
	総数	介助なし に自分で 行うことが できる	介助や支 えがあれ ばできる	介助や支 えがあっ てもできな い	未回答	不詳	総数	介助なし に自分で 行うことが できる	介助や支 えがあれ ばできる	介助や支 えがあっ てもできな い	未回答	不詳
総数	1425	1115	71	16	223	0	1425	1090	72	40	223	0
30～34歳	0	0	0	0	0	0	3	0	0	0	3	0
35～39	4	2	0	0	2	0	4	2	0	0	2	0
40～44	11	10	0	0	1	0	24	10	0	0	14	0
45～49	74	65	0	0	9	0	80	65	0	0	15	0
50～54	178	155	0	0	23	0	172	155	0	0	17	0
55～59	234	199	2	0	33	0	244	199	4	0	41	0
60～64	202	177	1	0	24	0	203	176	0	1	26	0
65～69	162	141	4	0	17	0	169	141	1	3	24	0
70～74	107	86	1	1	19	0	104	83	3	1	17	0
75～79	137	100	10	1	26	0	127	99	11	2	15	0
80～84	140	94	14	4	28	0	132	89	13	10	20	0
85～89	112	61	20	5	26	0	106	56	20	9	21	0
90歳以上	64	25	19	5	15	0	57	15	20	14	8	0
男	676	543	24	1	108	0	676	535	22	9	110	0
30～34歳	0	0	0	0	0	0	3	0	0	0	3	0
35～39	2	1	0	0	1	0	2	1	0	0	1	0
40～44	7	6	0	0	1	0	18	6	0	0	12	0
45～49	41	40	0	0	1	0	51	40	0	0	11	0
50～54	83	72	0	0	11	0	79	72	0	0	7	0
55～59	108	96	1	0	11	0	117	96	2	0	19	0
60～64	103	91	0	0	12	0	101	90	0	0	11	0
65～69	81	67	2	0	12	0	79	67	0	1	11	0
70～74	56	47	1	0	8	0	56	46	2	0	8	0
75～79	52	37	4	0	11	0	48	36	4	1	7	0
80～84	65	46	4	0	15	0	59	44	3	3	9	0
85～89	54	32	7	0	15	0	47	32	5	1	9	0
90歳以上	24	8	5	1	10	0	16	5	6	3	2	0
女	749	572	47	15	115	0	749	555	50	31	113	0
30～34歳	0	0	0	0	0	0	0	0	0	0	0	0
35～39	2	1	0	0	1	0	2	1	0	0	1	0
40～44	4	4	0	0	0	0	6	4	0	0	2	0
45～49	33	25	0	0	8	0	29	25	0	0	4	0
50～54	95	83	0	0	12	0	93	83	0	0	10	0
55～59	126	103	1	0	22	0	127	103	2	0	22	0
60～64	99	86	1	0	12	0	102	86	0	1	15	0
65～69	81	74	2	0	5	0	90	74	1	2	13	0
70～74	51	39	0	1	11	0	48	37	1	1	9	0
75～79	85	63	6	1	15	0	79	63	7	1	8	0
80～84	75	48	10	4	13	0	73	45	10	7	11	0
85～89	58	29	13	5	11	0	59	24	15	8	12	0
90歳以上	40	17	14	4	5	0	41	10	14	11	6	0

別表38

介助なしでできること（複数回答）7、性、年齢（5歳階級）別

性 年齢階層	掃除						洗濯					
	総数	介助なし に自分で 行うことが できる	介助や支 えがあれ ばできる	介助や支 えがあつ てもできな い	未回答	不詳	総数	介助なし に自分で 行うことが できる	介助や支 えがあれ ばできる	介助や支 えがあつ てもできな い	未回答	不詳
総数	1425	1031	67	98	229	0	1425	1148	34	23	220	0
30～34歳	0	0	0	0	0	0	22	0	0	0	22	0
35～39	4	2	0	0	2	0	16	2	0	0	14	0
40～44	16	10	0	0	6	0	17	10	0	0	7	0
45～49	75	64	0	1	10	0	82	65	0	0	17	0
50～54	176	154	1	0	21	0	174	155	0	0	19	0
55～59	239	194	6	2	37	0	233	203	0	0	30	0
60～64	211	171	5	1	34	0	182	177	0	0	5	0
65～69	168	138	1	6	23	0	169	144	1	2	22	0
70～74	112	84	1	2	25	0	102	87	0	1	14	0
75～79	133	90	11	10	22	0	133	103	7	1	22	0
80～84	136	75	15	22	24	0	128	101	6	5	16	0
85～89	99	38	22	23	16	0	103	70	10	6	17	0
90歳以上	56	11	5	31	9	0	64	31	10	8	15	0
男	676	509	24	31	112	0	676	559	7	2	108	0
30～34歳	0	0	0	0	0	0	11	0	0	0	11	0
35～39	1	1	0	0	0	0	4	1	0	0	3	0
40～44	10	6	0	0	4	0	11	6	0	0	5	0
45～49	43	40	0	0	3	0	46	40	0	0	6	0
50～54	83	72	0	0	11	0	84	72	0	0	12	0
55～59	105	93	3	1	8	0	119	98	0	0	21	0
60～64	111	89	1	0	21	0	92	90	0	0	2	0
65～69	81	65	1	3	12	0	83	69	0	1	13	0
70～74	58	46	0	1	11	0	57	48	0	0	9	0
75～79	52	33	4	4	11	0	51	38	2	0	11	0
80～84	65	36	6	8	15	0	53	48	2	0	3	0
85～89	46	24	8	5	9	0	43	37	2	0	4	0
90歳以上	21	4	1	9	7	0	22	12	1	1	8	0
女	749	522	43	67	117	0	749	589	27	21	112	0
30～34歳	0	0	0	0	0	0	11	0	0	0	11	0
35～39	3	1	0	0	2	0	12	1	0	0	11	0
40～44	6	4	0	0	2	0	6	4	0	0	2	0
45～49	32	24	0	1	7	0	36	25	0	0	11	0
50～54	93	82	1	0	10	0	90	83	0	0	7	0
55～59	134	101	3	1	29	0	114	105	0	0	9	0
60～64	100	82	4	1	13	0	90	87	0	0	3	0
65～69	87	73	0	3	11	0	86	75	1	1	9	0
70～74	54	38	1	1	14	0	45	39	0	1	5	0
75～79	81	57	7	6	11	0	82	65	5	1	11	0
80～84	71	39	9	14	9	0	75	53	4	5	13	0
85～89	53	14	14	18	7	0	60	33	8	6	13	0
90歳以上	35	7	4	22	2	0	42	19	9	7	7	0

別表39

介助なしでできること（複数回答）8、性、年齢（5歳階級）別

性 年齢階層	買い物						日常会話					
	総数	介助なし に自分で 行うことが できる	介助や支 えがあれ ばできる	介助や支 えがあつ てもできな い	未回答	不詳	総数	介助なし に自分で 行うことが できる	介助や支 えがあれ ばできる	介助や支 えがあつ てもできな い	未回答	不詳
総数	1425	1149	35	18	223	0	1425	1115	71	16	223	0
30～34歳	17	0	0	0	17	0	0	0	0	0	0	0
35～39	14	2	0	0	12	0	4	2	0	0	2	0
40～44	28	10	0	0	18	0	11	10	0	0	1	0
45～49	81	65	0	0	16	0	74	65	0	0	9	0
50～54	170	155	0	0	15	0	178	155	0	0	23	0
55～59	227	203	0	0	24	0	234	199	2	0	33	0
60～64	202	177	0	0	25	0	202	177	1	0	24	0
65～69	167	144	0	1	22	0	162	141	4	0	17	0
70～74	110	86	0	1	23	0	107	86	1	1	19	0
75～79	123	105	6	0	12	0	137	100	10	1	26	0
80～84	129	103	5	4	17	0	140	94	14	4	28	0
85～89	94	69	11	5	9	0	112	61	20	5	26	0
90歳以上	63	30	13	7	13	0	64	25	19	5	15	0
男	676	555	8	2	111	0	676	543	24	1	108	0
30～34歳	9	0	0	0	9	0	0	0	0	0	0	0
35～39	6	1	0	0	5	0	2	1	0	0	1	0
40～44	18	6	0	0	12	0	7	6	0	0	1	0
45～49	45	40	0	0	5	0	41	40	0	0	1	0
50～54	81	72	0	0	9	0	83	72	0	0	11	0
55～59	109	98	0	0	11	0	108	96	1	0	11	0
60～64	99	90	0	0	9	0	103	91	0	0	12	0
65～69	80	67	0	1	12	0	81	67	2	0	12	0
70～74	60	48	0	0	12	0	56	47	1	0	8	0
75～79	45	38	2	0	5	0	52	37	4	0	11	0
80～84	61	49	1	0	11	0	65	46	4	0	15	0
85～89	42	35	3	0	4	0	54	32	7	0	15	0
90歳以上	21	11	2	1	7	0	24	8	5	1	10	0
女	749	594	27	16	112	0	749	572	47	15	115	0
30～34歳	8	0	0	0	8	0	0	0	0	0	0	0
35～39	8	1	0	0	7	0	2	1	0	0	1	0
40～44	10	4	0	0	6	0	4	4	0	0	0	0
45～49	36	25	0	0	11	0	33	25	0	0	8	0
50～54	89	83	0	0	6	0	95	83	0	0	12	0
55～59	118	105	0	0	13	0	126	103	1	0	22	0
60～64	103	87	0	0	16	0	99	86	1	0	12	0
65～69	87	77	0	0	10	0	81	74	2	0	5	0
70～74	50	38	0	1	11	0	51	39	0	1	11	0
75～79	78	67	4	0	7	0	85	63	6	1	15	0
80～84	68	54	4	4	6	0	75	48	10	4	13	0
85～89	52	34	8	5	5	0	58	29	13	5	11	0
90歳以上	42	19	11	6	6	0	40	17	14	4	5	0

別表 4 0

受診頻度、性、年齢（5歳階級）別

(単位:人)

性 年齢階層	総数	入院中	毎週1回 以上	毎月1～3 回程度	数か月に1 回程度	受診して いない	未回答	不詳
総数	1425	35	105	673	365	195	52	0
30～34歳	1	0	0	0	1	0	0	0
35～39	3	0	0	3	0	0	0	0
40～44	16	0	2	4	4	5	1	0
45～49	92	1	3	23	30	28	7	0
50～54	199	0	6	68	69	46	10	0
55～59	236	1	13	85	79	55	3	0
60～64	218	4	13	92	61	34	14	0
65～69	171	4	8	89	52	16	2	0
70～74	100	2	13	52	23	6	4	0
75～79	127	5	17	83	17	1	4	0
80～84	123	3	17	80	15	2	6	0
85～89	89	6	9	62	10	1	1	0
90歳以上	50	9	4	32	4	1	0	0
男	676	13	48	295	184	112	24	0
30～34歳	0	0	0	0	0	0	0	0
35～39	1	0	0	1	0	0	0	0
40～44	9	0	1	2	3	3	0	0
45～49	50	0	2	8	18	19	3	0
50～54	102	0	2	33	38	22	7	0
55～59	112	0	6	40	33	32	1	0
60～64	105	2	8	47	21	25	2	0
65～69	83	2	6	39	28	7	1	0
70～74	52	1	2	28	16	2	3	0
75～79	52	2	8	30	10	0	2	0
80～84	56	1	7	34	9	1	4	0
85～89	40	2	4	26	6	1	1	0
90歳以上	14	3	2	7	2	0	0	0
女	749	22	57	378	181	83	28	0
30～34歳	1	0	0	0	1	0	0	0
35～39	2	0	0	2	0	0	0	0
40～44	7	0	1	2	1	2	1	0
45～49	42	1	1	15	12	9	4	0
50～54	97	0	4	35	31	24	3	0
55～59	124	1	7	45	46	23	2	0
60～64	113	2	5	45	40	9	12	0
65～69	88	2	2	50	24	9	1	0
70～74	48	1	11	24	7	4	1	0
75～79	75	3	9	53	7	1	2	0
80～84	67	2	10	46	6	1	2	0
85～89	49	4	5	36	4	0	0	0
90歳以上	36	6	2	25	2	1	0	0

別表 4 1

医師の処方により継続して飲んでいる（塗っている）薬、性、年齢
（5歳階級）別

(単位:人)

性 年齢階層	総数	はい	いいえ	未回答	不詳
総数	1425	970	382	73	0
30～34歳	1	1	0	0	0
35～39	2	2	0	0	0
40～44	15	7	8	0	0
45～49	87	37	47	3	0
50～54	190	88	98	4	0
55～59	255	138	95	22	0
60～64	217	131	69	17	0
65～69	172	131	33	8	0
70～74	105	80	15	10	0
75～79	124	114	6	4	0
80～84	120	112	6	2	0
85～89	88	82	3	3	0
90歳以上	49	47	2	0	0
男	676	435	210	31	0
30～34歳	0	0	0	0	0
35～39	1	1	0	0	0
40～44	9	4	5	0	0
45～49	47	17	30	0	0
50～54	94	46	48	0	0
55～59	124	58	55	11	0
60～64	107	61	39	7	0
65～69	84	65	15	4	0
70～74	54	38	10	6	0
75～79	53	48	2	3	0
80～84	51	48	3	0	0
85～89	38	35	3	0	0
90歳以上	14	14	0	0	0
女	749	535	172	42	0
30～34歳	1	1	0	0	0
35～39	1	1	0	0	0
40～44	6	3	3	0	0
45～49	40	20	17	3	0
50～54	96	42	50	4	0
55～59	131	80	40	11	0
60～64	110	70	30	10	0
65～69	88	66	18	4	0
70～74	51	42	5	4	0
75～79	71	66	4	1	0
80～84	69	64	3	2	0
85～89	50	47	0	3	0
90歳以上	35	33	2	0	0

別表 4 2

油症券を持っているか、性、年齢（5歳階級）別

(単位:人)

性 年齢階層	総数	はい	いいえ	未回答	不詳
総数	1425	923	485	17	0
30～34歳	2	1	1	0	0
35～39	3	1	2	0	0
40～44	16	10	6	0	0
45～49	89	52	37	0	0
50～54	196	117	77	2	0
55～59	247	158	84	5	0
60～64	217	131	83	3	0
65～69	170	114	56	0	0
70～74	105	74	26	5	0
75～79	123	81	41	1	0
80～84	118	90	27	1	0
85～89	88	60	28	0	0
90歳以上	51	34	17	0	0
男	676	424	242	10	0
30～34歳	0	0	0	0	0
35～39	1	0	1	0	0
40～44	9	6	3	0	0
45～49	50	27	23	0	0
50～54	98	61	35	2	0
55～59	123	77	43	3	0
60～64	107	62	44	1	0
65～69	83	51	32	0	0
70～74	51	37	12	2	0
75～79	49	28	20	1	0
80～84	51	41	9	1	0
85～89	40	25	15	0	0
90歳以上	14	9	5	0	0
女	749	499	243	7	0
30～34歳	2	1	1	0	0
35～39	2	1	1	0	0
40～44	7	4	3	0	0
45～49	39	25	14	0	0
50～54	96	56	40	0	0
55～59	126	81	43	2	0
60～64	110	69	39	2	0
65～69	87	63	24	0	0
70～74	54	37	14	3	0
75～79	74	53	21	0	0
80～84	67	49	18	0	0
85～89	48	35	13	0	0
90歳以上	37	25	12	0	0

別表 4 3

油証券の発行を希望しているか、性、年齢（5歳階級）別

(単位:人)

性 年齢階層	総数	はい	いいえ	未回答	不詳
総数	485	77	378	30	0
30～34歳	1	1	0	0	0
35～39	2	0	2	0	0
40～44	6	1	5	0	0
45～49	37	4	31	2	0
50～54	75	17	58	0	0
55～59	86	13	72	1	0
60～64	83	13	63	7	0
65～69	56	4	51	1	0
70～74	26	7	12	7	0
75～79	41	7	30	4	0
80～84	27	1	21	5	0
85～89	28	8	18	2	0
90歳以上	17	1	15	1	0
男	242	42	184	16	0
30～34歳	0	0	0	0	0
35～39	1	0	1	0	0
40～44	3	0	3	0	0
45～49	23	2	21	0	0
50～54	35	14	21	0	0
55～59	43	8	35	0	0
60～64	44	0	39	5	0
65～69	32	4	28	0	0
70～74	12	4	4	4	0
75～79	20	5	13	2	0
80～84	9	1	4	4	0
85～89	15	4	10	1	0
90歳以上	5	0	5	0	0
女	243	35	194	14	0
30～34歳	1	1	0	0	0
35～39	1	0	1	0	0
40～44	3	1	2	0	0
45～49	14	2	10	2	0
50～54	40	3	37	0	0
55～59	43	5	37	1	0
60～64	39	13	24	2	0
65～69	24	0	23	1	0
70～74	14	3	8	3	0
75～79	21	2	17	2	0
80～84	18	0	17	1	0
85～89	13	4	8	1	0
90歳以上	12	1	10	1	0

別表 4 4

この1年間で、油証券を使用せずに受診したことがあるか、性、年齢
(5歳階級) 別

(単位:人)

性 年齢階層	総数	はい	いいえ	未回答	不詳
総数	923	585	334	4	0
30～34歳	1	0	1	0	0
35～39	2	1	0	1	0
40～44	11	8	3	0	0
45～49	53	38	15	0	0
50～54	124	89	35	0	0
55～59	165	108	57	0	0
60～64	137	86	48	3	0
65～69	120	75	45	0	0
70～74	74	37	37	0	0
75～79	89	51	38	0	0
80～84	98	59	39	0	0
85～89	65	41	24	0	0
90歳以上	36	22	14	0	0
男	424	261	162	1	0
30～34歳	0	0	0	0	0
35～39	1	0	0	1	0
40～44	7	6	1	0	0
45～49	27	19	8	0	0
50～54	58	46	12	0	0
55～59	69	45	24	0	0
60～64	64	33	31	0	0
65～69	45	21	24	0	0
70～74	39	17	22	0	0
75～79	32	21	11	0	0
80～84	44	28	16	0	0
85～89	28	20	8	0	0
90歳以上	10	5	5	0	0
女	499	324	172	3	0
30～34歳	1	0	1	0	0
35～39	1	1	0	0	0
40～44	4	2	2	0	0
45～49	26	19	7	0	0
50～54	61	43	18	0	0
55～59	76	53	23	0	0
60～64	66	53	10	3	0
65～69	55	34	21	0	0
70～74	35	20	15	0	0
75～79	57	30	27	0	0
80～84	54	31	23	0	0
85～89	37	21	16	0	0
90歳以上	26	17	9	0	0

別表 4 5

油証券の使用を希望する医療機関があるか、性、年齢（5歳階級）別

(単位:人)

性 年齢階層	総数	はい	いいえ	未回答	不詳
総数	1425	150	1102	173	0
30～34歳	2	1	1	0	0
35～39	5	0	3	2	0
40～44	27	2	13	12	0
45～49	87	7	77	3	0
50～54	189	15	160	14	0
55～59	274	24	205	45	0
60～64	227	17	177	33	0
65～69	184	21	130	33	0
70～74	88	11	64	13	0
75～79	109	21	84	4	0
80～84	109	18	84	7	0
85～89	82	11	64	7	0
90歳以上	42	2	40	0	0
男	676	74	513	89	0
30～34歳	0	0	0	0	0
35～39	3	0	1	2	0
40～44	20	0	8	12	0
45～49	49	5	41	3	0
50～54	89	8	79	2	0
55～59	130	12	97	21	0
60～64	107	9	87	11	0
65～69	83	9	63	11	0
70～74	52	7	34	11	0
75～79	44	11	31	2	0
80～84	51	8	36	7	0
85～89	37	4	26	7	0
90歳以上	11	1	10	0	0
女	749	76	589	84	0
30～34歳	2	1	1	0	0
35～39	2	0	2	0	0
40～44	7	2	5	0	0
45～49	38	2	36	0	0
50～54	100	7	81	12	0
55～59	144	12	108	24	0
60～64	120	8	90	22	0
65～69	101	12	67	22	0
70～74	36	4	30	2	0
75～79	65	10	53	2	0
80～84	58	10	48	0	0
85～89	45	7	38	0	0
90歳以上	31	1	30	0	0

別表 4 6

油証券の使用を希望する医療機関の受診頻度、性、年齢（5歳階級）

別

(単位:人)

性 年齢階層	総数	入院中	毎週1回 以上	毎月1～3 回程度	数か月に1 回程度	受診して いない	未回答	不詳
総数	150	5	11	105	89	40	2	0
30～34歳	1	0	0	0	1	0	0	0
35～39	0	0	0	0	0	0	0	0
40～44	2	0	0	1	0	1	0	0
45～49	7	0	0	1	4	2	2	0
50～54	15	0	0	10	9	6	0	0
55～59	24	0	2	14	20	13	0	0
60～64	17	0	1	8	16	4	0	0
65～69	21	1	1	17	15	2	0	0
70～74	11	0	1	7	6	1	0	0
75～79	21	0	4	11	7	7	0	0
80～84	18	2	0	19	9	3	0	0
85～89	11	1	2	11	2	1	0	0
90歳以上	2	1	0	6	0	0	0	0
男	74	1	4	53	42	21	0	0
30～34歳	0	0	0	0	0	0	0	0
35～39	0	0	0	0	0	0	0	0
40～44	0	0	0	0	0	0	0	0
45～49	5	0	0	1	3	1	0	0
50～54	8	0	0	6	7	3	0	0
55～59	12	0	1	9	12	9	0	0
60～64	9	0	1	6	6	3	0	0
65～69	9	1	0	9	7	1	0	0
70～74	7	0	0	3	1	1	1	0
75～79	11	0	2	4	2	3	0	0
80～84	8	0	0	9	3	0	0	0
85～89	4	0	0	4	1	0	0	0
90歳以上	1	0	0	2	0	0	0	0
女	76	4	7	52	47	19	0	0
30～34歳	1	0	0	0	1	0	0	0
35～39	0	0	0	0	0	0	0	0
40～44	2	0	0	1	0	1	1	0
45～49	2	0	0	0	1	1	0	0
50～54	7	0	0	4	2	3	0	0
55～59	12	0	1	5	8	4	0	0
60～64	8	0	0	2	10	1	0	0
65～69	12	0	1	8	8	1	0	0
70～74	4	0	1	4	5	0	0	0
75～79	10	0	2	7	5	4	0	0
80～84	10	2	0	10	6	3	0	0
85～89	7	1	2	7	1	1	0	0
90歳以上	1	1	0	4	0	0	0	0

別表 4 7

油症検診を受診したか、性、年齢（5歳階級）別

(単位:人)

性 年齢階層	総数	はい	いいえ	未回答	不詳
総数	1425	523	886	16	0
30～34歳	2	0	2	0	0
35～39	3	1	2	0	0
40～44	16	3	13	0	0
45～49	91	30	59	2	0
50～54	195	51	142	2	0
55～59	245	52	190	3	0
60～64	214	81	131	2	0
65～69	170	91	79	0	0
70～74	104	53	48	3	0
75～79	127	66	59	2	0
80～84	120	56	62	2	0
85～89	88	30	58	0	0
90歳以上	50	9	41	0	0
男	676	258	408	10	0
30～34歳	0	0	0	0	0
35～39	1	0	1	0	0
40～44	9	3	6	0	0
45～49	50	14	36	0	0
50～54	99	30	67	2	0
55～59	120	23	94	3	0
60～64	105	43	62	0	0
65～69	83	42	41	0	0
70～74	53	27	23	3	0
75～79	50	29	21	0	0
80～84	53	26	25	2	0
85～89	40	17	23	0	0
90歳以上	13	4	9	0	0
女	749	265	478	6	0
30～34歳	2	0	2	0	0
35～39	2	1	1	0	0
40～44	7	0	7	0	0
45～49	41	16	23	2	0
50～54	96	21	75	0	0
55～59	125	29	96	0	0
60～64	109	38	69	2	0
65～69	87	49	38	0	0
70～74	51	26	25	0	0
75～79	77	37	38	2	0
80～84	67	30	37	0	0
85～89	48	13	35	0	0
90歳以上	37	5	32	0	0

別表48

検診受診を受けなかった理由1、性、年齢（5歳階級）別

(単位:人)

性 年齢階層	総数	知らな かったか ら(案内が 届かな かった)	仕事など で都合が つかなか ったから	体調が悪 かったか ら	検診の場 所が遠 かったか ら	職場や自 治体の検 診を受け ているた め、必要 性を感じ ないから	健康に自 信があり、 必要性を 感じない から
総数	886	16	296	118	77	100	17
30～34歳	2	0	0	0	0	0	0
35～39	1	0	1	0	0	0	0
40～44	15	0	5	0	1	4	0
45～49	61	3	32	2	5	7	2
50～54	139	4	74	6	10	16	3
55～59	188	2	90	11	14	27	3
60～64	133	4	49	10	12	21	4
65～69	80	1	27	7	3	12	2
70～74	50	0	7	13	7	6	1
75～79	59	0	7	17	14	3	0
80～84	62	0	3	20	6	1	1
85～89	55	1	0	21	4	3	1
90歳以上	41	1	1	11	1	0	0
男	408	9	183	42	25	50	10
30～34歳	0	0	0	0	0	0	0
35～39	1	0	1	0	0	0	0
40～44	6	0	3	0	0	1	0
45～49	36	0	20	1	3	5	2
50～54	67	3	41	2	2	8	3
55～59	94	1	55	6	5	11	1
60～64	62	2	31	2	4	12	2
65～69	41	1	19	1	0	5	0
70～74	23	0	6	3	3	4	1
75～79	21	0	3	7	3	2	0
80～84	25	0	3	10	2	0	0
85～89	23	1	1	7	3	2	1
90歳以上	9	1	0	3	0	0	0
女	478	7	113	76	52	50	7
30～34歳	2	0	0	0	0	0	0
35～39	1	0	1	0	0	0	0
40～44	7	0	0	0	1	3	0
45～49	23	3	10	1	2	2	0
50～54	75	1	36	4	8	8	0
55～59	96	1	37	5	9	16	2
60～64	69	2	16	8	8	9	2
65～69	38	0	7	6	3	7	2
70～74	25	0	0	9	4	2	0
75～79	38	0	4	10	11	1	0
80～84	37	0	0	10	4	1	1
85～89	35	0	1	15	1	1	0
90歳以上	32	0	1	8	1	0	0

別表 4 9

検診受診を受けなかった理由 2、性、年齢（5歳階級）別

(単位:人)

性 年齢階層	総数	その時、 医療機関 に入院し ていたか ら(介護施 設への入 所も含む)	めんどうだ から	その他	未回答	不詳
総数	886	74	21	133	34	0
30～34歳	2	0	1	1	0	0
35～39	1	0	0	0	0	0
40～44	15	0	1	2	2	0
45～49	61	0	0	4	6	0
50～54	139	3	6	14	3	0
55～59	188	6	3	27	5	0
60～64	133	4	5	19	5	0
65～69	80	6	0	18	4	0
70～74	50	5	2	5	4	0
75～79	59	6	1	10	1	0
80～84	62	12	0	17	2	0
85～89	55	13	1	10	1	0
90歳以上	41	19	1	6	1	0
男	408	26	10	43	10	0
30～34歳	0	0	0	0	0	0
35～39	1	0	0	0	0	0
40～44	6	0	1	1	0	0
45～49	36	0	0	2	3	0
50～54	67	2	2	3	1	0
55～59	94	4	3	6	2	0
60～64	62	1	2	6	0	0
65～69	41	4	0	9	2	0
70～74	23	3	2	0	1	0
75～79	21	2	0	3	1	0
80～84	25	5	0	5	0	0
85～89	23	1	0	7	0	0
90歳以上	9	4	0	1	0	0
女	478	48	11	90	24	0
30～34歳	2	0	1	1	0	0
35～39	1	0	0	0	0	0
40～44	7	0	0	1	2	0
45～49	23	0	0	2	3	0
50～54	75	1	4	11	2	0
55～59	96	2	0	21	3	0
60～64	69	3	3	13	5	0
65～69	38	2	0	9	2	0
70～74	25	2	0	5	3	0
75～79	38	4	1	7	0	0
80～84	37	7	0	12	2	0
85～89	35	12	1	3	1	0
90歳以上	32	15	1	5	1	0

別表 5 0

油症相談員、相談窓口への相談経験、性、年齢（5歳階級）別

(単位:人)

性 年齢階層	総数	ある	ない	未回答	不詳
総数	1425	184	1215	26	0
30～34歳	2	0	2	0	0
35～39	5	0	3	2	0
40～44	16	1	15	0	0
45～49	93	4	84	5	0
50～54	195	12	181	2	0
55～59	244	18	223	3	0
60～64	215	24	188	3	0
65～69	175	26	144	5	0
70～74	100	23	77	0	0
75～79	128	29	95	4	0
80～84	117	23	92	2	0
85～89	86	14	72	0	0
90歳以上	49	10	39	0	0
男	676	86	578	12	0
30～34歳	0	0	0	0	0
35～39	3	0	1	2	0
40～44	9	1	8	0	0
45～49	53	1	49	3	0
50～54	98	5	93	0	0
55～59	117	7	109	1	0
60～64	105	14	91	0	0
65～69	85	12	71	2	0
70～74	50	11	39	0	0
75～79	51	14	35	2	0
80～84	52	10	40	2	0
85～89	39	8	31	0	0
90歳以上	14	3	11	0	0
女	749	98	637	14	0
30～34歳	2	0	2	0	0
35～39	2	0	2	0	0
40～44	7	0	7	0	0
45～49	40	3	35	2	0
50～54	97	7	88	2	0
55～59	127	11	114	2	0
60～64	110	10	97	3	0
65～69	90	14	73	3	0
70～74	50	12	38	0	0
75～79	77	15	60	2	0
80～84	65	13	52	0	0
85～89	47	6	41	0	0
90歳以上	35	7	28	0	0

別表 5 1

油症相談員、相談窓口へ今後考えられる相談内容（複数回答）、性、
年齢（5歳階級）別

（単位：人）

性 年齢階層	総数	自分の病 気や介護	家族の病 気や介護	収入・家 計・借金 等	家族又は 家族以外 との人間 関係	その他	未回答	不詳
総数	1215	702	298	131	64	155	241	0
30～34歳	2	0	0	0	0	1	0	0
35～39	3	3	3	1	0	0	3	0
40～44	15	12	11	3	2	1	11	0
45～49	84	58	29	6	3	9	17	0
50～54	181	90	43	13	6	23	21	0
55～59	223	122	46	23	20	22	35	0
60～64	188	107	47	28	6	25	34	0
65～69	144	93	32	25	6	21	29	0
70～74	77	49	21	9	3	4	25	0
75～79	95	57	26	11	7	12	26	0
80～84	92	52	21	8	5	17	21	0
85～89	72	40	16	2	4	11	16	0
90歳以上	39	19	3	2	2	9	3	0
男	578	346	134	74	30	63	102	0
30～34歳	0	0	0	0	0	0	0	0
35～39	1	1	1	1	0	0	1	0
40～44	8	5	6	3	0	1	6	0
45～49	49	39	17	4	1	4	7	0
50～54	93	56	26	8	2	11	9	0
55～59	109	58	16	12	10	10	10	0
60～64	91	53	18	19	5	8	15	0
65～69	71	50	14	17	5	11	14	0
70～74	39	21	10	3	1	2	14	0
75～79	35	18	8	4	3	4	8	0
80～84	40	21	10	1	1	8	10	0
85～89	31	18	7	1	2	2	7	0
90歳以上	11	6	1	1	0	2	1	0
女	637	356	164	57	34	92	139	0
30～34歳	2	0	0	0	0	1	0	0
35～39	2	2	2	0	0	0	2	0
40～44	7	7	5	0	2	0	5	0
45～49	35	19	12	2	2	5	10	0
50～54	88	34	17	5	4	12	12	0
55～59	114	64	30	11	10	12	25	0
60～64	97	54	29	9	1	17	19	0
65～69	73	43	18	8	1	10	15	0
70～74	38	28	11	6	2	2	11	0
75～79	60	39	18	7	4	8	18	0
80～84	52	31	11	7	4	9	11	0
85～89	41	22	9	1	2	9	9	0
90歳以上	28	13	2	1	2	7	2	0

別表 5 2

本調査が初めてかどうか、性、年齢（5歳階級）別

(単位:人)

性 年齢階層	総数	はい	いいえ	未回答	不詳
総数	1425	37	1274	114	0
30～34歳	2	1	1	0	0
35～39	5	1	2	2	0
40～44	16	0	15	1	0
45～49	94	5	81	8	0
50～54	205	6	184	15	0
55～59	254	4	225	25	0
60～64	228	2	203	23	0
65～69	171	5	155	11	0
70～74	103	2	85	16	0
75～79	113	5	101	7	0
80～84	107	5	102	0	0
85～89	84	2	76	6	0
90歳以上	43	0	43	0	0
男	676	19	606	51	0
30～34歳	0	0	0	0	0
35～39	3	0	1	2	0
40～44	8	0	8	0	0
45～49	52	2	47	3	0
50～54	108	3	94	11	0
55～59	121	1	107	13	0
60～64	113	2	100	11	0
65～69	85	4	75	6	0
70～74	48	1	42	5	0
75～79	41	3	38	0	0
80～84	47	1	46	0	0
85～89	36	2	34	0	0
90歳以上	14	0	14	0	0
女	749	18	668	63	0
30～34歳	2	1	1	0	0
35～39	2	1	1	0	0
40～44	8	0	7	1	0
45～49	42	3	34	5	0
50～54	97	3	90	4	0
55～59	133	2	119	12	0
60～64	115	0	103	12	0
65～69	86	1	80	5	0
70～74	55	1	43	11	0
75～79	72	2	63	7	0
80～84	60	4	56	0	0
85～89	48	0	42	6	0
90歳以上	29	0	29	0	0

別表 5 3

悪性腫瘍（がん）にかかったことがあるか、性、年齢（5歳階級）別

（単位：人）

性 年齢階層	総数	ある	ない	未回答	不詳
総数	37	7	28	2	0
30～34歳	0	0	0	0	0
35～39	2	0	2	0	0
40～44	2	0	2	0	0
45～49	2	0	2	0	0
50～54	2	1	1	0	0
55～59	6	2	3	1	0
60～64	3	1	2	0	0
65～69	3	0	3	0	0
70～74	2	0	2	0	0
75～79	3	1	2	0	0
80～84	2	1	1	0	0
85～89	5	1	3	1	0
90歳以上	5	0	5	0	0
男	19	7	12	0	0
30～34歳	0	0	0	0	0
35～39	1	0	1	0	0
40～44	2	0	2	0	0
45～49	1	0	1	0	0
50～54	1	1	0	0	0
55～59	2	2	0	0	0
60～64	1	1	0	0	0
65～69	2	0	2	0	0
70～74	1	0	1	0	0
75～79	2	1	1	0	0
80～84	1	1	0	0	0
85～89	2	1	1	0	0
90歳以上	3	0	3	0	0
女	18	0	16	2	0
30～34歳	0	0	0	0	0
35～39	1	0	1	0	0
40～44	0	0	0	0	0
45～49	1	0	1	0	0
50～54	1	0	1	0	0
55～59	4	0	3	1	0
60～64	2	0	2	0	0
65～69	1	0	1	0	0
70～74	1	0	1	0	0
75～79	1	0	1	0	0
80～84	1	0	1	0	0
85～89	3	0	2	1	0
90歳以上	2	0	2	0	0

別表 5 4

悪性腫瘍（がん）の治療状況、性、年齢（5歳階級）別

(単位:人)

性 年齢階層	総数	入院治療 中・外来 (通院)治 療中	がんに対 する治療 は終了し、 定期的な 健診のため 通院中	治療が完 了し、通院 もしていな い	その他	未回答	不詳
総数	10	1	5	4	0	0	0
30～34歳	0	0	0	0	0	0	0
35～39	0	0	0	0	0	0	0
40～44	0	0	0	0	0	0	0
45～49	0	0	0	0	0	0	0
50～54	1	1	0	0	0	0	0
55～59	0	0	0	0	0	0	0
60～64	1	0	1	0	0	0	0
65～69	1	0	1	0	0	0	0
70～74	2	0	1	1	0	0	0
75～79	1	0	0	1	0	0	0
80～84	1	0	0	1	0	0	0
85～89	3	0	2	1	0	0	0
90歳以上	0	0	0	0	0	0	0
男	10	1	5	4	0	0	0
30～34歳	0	0	0	0	0	0	0
35～39	0	0	0	0	0	0	0
40～44	0	0	0	0	0	0	0
45～49	0	0	0	0	0	0	0
50～54	1	1	0	0	0	0	0
55～59	0	0	0	0	0	0	0
60～64	1	0	1	0	0	0	0
65～69	1	0	1	0	0	0	0
70～74	2	0	1	1	0	0	0
75～79	1	0	0	1	0	0	0
80～84	1	0	0	1	0	0	0
85～89	3	0	2	1	0	0	0
90歳以上	0	0	0	0	0	0	0
女	0	0	0	0	0	0	0
30～34歳	0	0	0	0	0	0	0
35～39	0	0	0	0	0	0	0
40～44	0	0	0	0	0	0	0
45～49	0	0	0	0	0	0	0
50～54	0	0	0	0	0	0	0
55～59	0	0	0	0	0	0	0
60～64	0	0	0	0	0	0	0
65～69	0	0	0	0	0	0	0
70～74	0	0	0	0	0	0	0
75～79	0	0	0	0	0	0	0
80～84	0	0	0	0	0	0	0
85～89	0	0	0	0	0	0	0
90歳以上	0	0	0	0	0	0	0

別表 5 5

受けた悪性腫瘍（がん）治療、性、年齢（5歳階級）別

(単位:人)

性 年齢階層	総数	外科手術 (胸腔鏡・ 胸腔鏡手 術を含む)	内視鏡治 療	薬物療法 (抗がん 剤・ホルモ ン剤 な ど)	放射線治 療	その他	未回答	不詳
総数	15	7	1	3	3	0	1	0
30～34歳	0	0	0	0	0	0	0	0
35～39	0	0	0	0	0	0	0	0
40～44	0	0	0	0	0	0	0	0
45～49	0	0	0	0	0	0	0	0
50～54	1	1	0	0	0	0	0	0
55～59	1	0	1	0	0	0	0	0
60～64	0	0	0	0	0	0	0	0
65～69	0	0	0	0	0	0	0	0
70～74	3	1	0	0	1	0	1	0
75～79	5	2	0	2	1	0	0	0
80～84	2	0	0	1	1	0	0	0
85～89	3	3	0	0	0	0	0	0
90歳以上	0	0	0	0	0	0	0	0
男	15	7	1	3	3	0	1	0
30～34歳	0	0	0	0	0	0	0	0
35～39	0	0	0	0	0	0	0	0
40～44	0	0	0	0	0	0	0	0
45～49	0	0	0	0	0	0	0	0
50～54	1	1	0	0	0	0	0	0
55～59	1	0	1	0	0	0	0	0
60～64	0	0	0	0	0	0	0	0
65～69	0	0	0	0	0	0	0	0
70～74	3	1	0	0	1	0	1	0
75～79	5	2	0	2	1	0	0	0
80～84	2	0	0	1	1	0	0	0
85～89	3	3	0	0	0	0	0	0
90歳以上	0	0	0	0	0	0	0	0
女	0	0	0	0	0	0	0	0
30～34歳	0	0	0	0	0	0	0	0
35～39	0	0	0	0	0	0	0	0
40～44	0	0	0	0	0	0	0	0
45～49	0	0	0	0	0	0	0	0
50～54	0	0	0	0	0	0	0	0
55～59	0	0	0	0	0	0	0	0
60～64	0	0	0	0	0	0	0	0
65～69	0	0	0	0	0	0	0	0
70～74	0	0	0	0	0	0	0	0
75～79	0	0	0	0	0	0	0	0
80～84	0	0	0	0	0	0	0	0
85～89	0	0	0	0	0	0	0	0
90歳以上	0	0	0	0	0	0	0	0

別表56

脳・精神・神経の病気・症状（複数回答）1、性、年齢（5歳階級）

別

(単位:人)

性 年齢階層	脳卒中・脳出血・くも膜下出血					脳梗塞				
	総数	医療機関 で治療中	医療機関 での治療 をへて治 癒	治療して いない	不詳	総数	医療機関 で治療中	医療機関 での治療 をへて治 癒	治療して いない	不詳
総数	4	2	2	0	0	2	2	0	0	0
30～34歳	0	0	0	0	0	0	0	0	0	0
35～39	0	0	0	0	0	0	0	0	0	0
40～44	0	0	0	0	0	0	0	0	0	0
45～49	0	0	0	0	0	0	0	0	0	0
50～54	0	0	0	0	0	0	0	0	0	0
55～59	0	0	0	0	0	1	1	0	0	0
60～64	0	0	0	0	0	0	0	0	0	0
65～69	1	1	0	0	0	1	1	0	0	0
70～74	0	0	0	0	0	0	0	0	0	0
75～79	0	0	0	0	0	0	0	0	0	0
80～84	1	0	1	0	0	0	0	0	0	0
85～89	1	0	1	0	0	0	0	0	0	0
90歳以上	1	1	0	0	0	0	0	0	0	0
男	3	2	1	0	0	1	1	0	0	0
30～34歳	0	0	0	0	0	0	0	0	0	0
35～39	0	0	0	0	0	0	0	0	0	0
40～44	0	0	0	0	0	0	0	0	0	0
45～49	0	0	0	0	0	0	0	0	0	0
50～54	0	0	0	0	0	0	0	0	0	0
55～59	0	0	0	0	0	1	1	0	0	0
60～64	0	0	0	0	0	0	0	0	0	0
65～69	1	1	0	0	0	0	0	0	0	0
70～74	0	0	0	0	0	0	0	0	0	0
75～79	0	0	0	0	0	0	0	0	0	0
80～84	0	0	0	0	0	0	0	0	0	0
85～89	1	0	1	0	0	0	0	0	0	0
90歳以上	1	1	0	0	0	0	0	0	0	0
女	1	0	1	0	0	1	1	0	0	0
30～34歳	0	0	0	0	0	0	0	0	0	0
35～39	0	0	0	0	0	0	0	0	0	0
40～44	0	0	0	0	0	0	0	0	0	0
45～49	0	0	0	0	0	0	0	0	0	0
50～54	0	0	0	0	0	0	0	0	0	0
55～59	0	0	0	0	0	0	0	0	0	0
60～64	0	0	0	0	0	0	0	0	0	0
65～69	0	0	0	0	0	1	1	0	0	0
70～74	0	0	0	0	0	0	0	0	0	0
75～79	0	0	0	0	0	0	0	0	0	0
80～84	1	0	1	0	0	0	0	0	0	0
85～89	0	0	0	0	0	0	0	0	0	0
90歳以上	0	0	0	0	0	0	0	0	0	0

別表5 7

脳・精神・神経の病気・症状（複数回答） 2、性、年齢（5歳階級）

別

(単位:人)

性 年齢階層	頭痛					頭重(頭が重い)				
	総数	医療機関 で治療中	医療機関 での治療 をへて治 癒	治療して いない	不詳	総数	医療機関 で治療中	医療機関 での治療 をへて治 癒	治療して いない	不詳
総数	11	3	0	8	0	4	0	0	4	0
30～34歳	0	0	0	0	0	0	0	0	0	0
35～39	0	0	0	0	0	0	0	0	0	0
40～44	1	1	0	0	0	0	0	0	0	0
45～49	1	0	0	1	0	0	0	0	0	0
50～54	0	0	0	0	0	0	0	0	0	0
55～59	2	0	0	2	0	2	0	0	2	0
60～64	4	1	0	3	0	2	0	0	2	0
65～69	1	0	0	1	0	0	0	0	0	0
70～74	1	1	0	0	0	0	0	0	0	0
75～79	0	0	0	0	0	0	0	0	0	0
80～84	1	0	0	1	0	0	0	0	0	0
85～89	0	0	0	0	0	0	0	0	0	0
90歳以上	0	0	0	0	0	0	0	0	0	0
男	4	2	0	2	0	2	0	0	2	0
30～34歳	0	0	0	0	0	0	0	0	0	0
35～39	0	0	0	0	0	0	0	0	0	0
40～44	0	0	0	0	0	0	0	0	0	0
45～49	1	0	0	1	0	0	0	0	0	0
50～54	0	0	0	0	0	0	0	0	0	0
55～59	0	0	0	0	0	2	0	0	2	0
60～64	1	1	0	0	0	0	0	0	0	0
65～69	0	0	0	0	0	0	0	0	0	0
70～74	1	1	0	0	0	0	0	0	0	0
75～79	0	0	0	0	0	0	0	0	0	0
80～84	1	0	0	1	0	0	0	0	0	0
85～89	0	0	0	0	0	0	0	0	0	0
90歳以上	0	0	0	0	0	0	0	0	0	0
女	7	1	0	6	0	2	0	0	2	0
30～34歳	0	0	0	0	0	0	0	0	0	0
35～39	0	0	0	0	0	0	0	0	0	0
40～44	1	1	0	0	0	0	0	0	0	0
45～49	0	0	0	0	0	0	0	0	0	0
50～54	0	0	0	0	0	0	0	0	0	0
55～59	2	0	0	2	0	0	0	0	0	0
60～64	3	0	0	3	0	2	0	0	2	0
65～69	1	0	0	1	0	0	0	0	0	0
70～74	0	0	0	0	0	0	0	0	0	0
75～79	0	0	0	0	0	0	0	0	0	0
80～84	0	0	0	0	0	0	0	0	0	0
85～89	0	0	0	0	0	0	0	0	0	0
90歳以上	0	0	0	0	0	0	0	0	0	0

別表 5 8

脳・精神・神経の病気・症状（複数回答） 3、性、年齢（5歳階級）

別

(単位:人)

性 年齢階層	神経痛					知的障害				
	総数	医療機関 で治療中	医療機関 での治療 をへて治 癒	治療して いない	不詳	総数	医療機関 で治療中	医療機関 での治療 をへて治 癒	治療して いない	不詳
総数	5	2	0	3	0	1	1	0	0	0
30～34歳	0	0	0	0	0	0	0	0	0	0
35～39	0	0	0	0	0	0	0	0	0	0
40～44	1	1	0	0	0	0	0	0	0	0
45～49	0	0	0	0	0	0	0	0	0	0
50～54	0	0	0	0	0	0	0	0	0	0
55～59	2	0	0	2	0	1	1	0	0	0
60～64	0	0	0	0	0	0	0	0	0	0
65～69	1	0	0	1	0	0	0	0	0	0
70～74	1	1	0	0	0	0	0	0	0	0
75～79	0	0	0	0	0	0	0	0	0	0
80～84	0	0	0	0	0	0	0	0	0	0
85～89	0	0	0	0	0	0	0	0	0	0
90歳以上	0	0	0	0	0	0	0	0	0	0
男	3	1	0	2	0	1	1	0	0	0
30～34歳	0	0	0	0	0	0	0	0	0	0
35～39	0	0	0	0	0	0	0	0	0	0
40～44	1	1	0	0	0	0	0	0	0	0
45～49	0	0	0	0	0	0	0	0	0	0
50～54	0	0	0	0	0	0	0	0	0	0
55～59	2	0	0	2	0	1	1	0	0	0
60～64	0	0	0	0	0	0	0	0	0	0
65～69	0	0	0	0	0	0	0	0	0	0
70～74	0	0	0	0	0	0	0	0	0	0
75～79	0	0	0	0	0	0	0	0	0	0
80～84	0	0	0	0	0	0	0	0	0	0
85～89	0	0	0	0	0	0	0	0	0	0
90歳以上	0	0	0	0	0	0	0	0	0	0
女	2	1	0	1	0	0	0	0	0	0
30～34歳	0	0	0	0	0	0	0	0	0	0
35～39	0	0	0	0	0	0	0	0	0	0
40～44	0	0	0	0	0	0	0	0	0	0
45～49	0	0	0	0	0	0	0	0	0	0
50～54	0	0	0	0	0	0	0	0	0	0
55～59	0	0	0	0	0	0	0	0	0	0
60～64	0	0	0	0	0	0	0	0	0	0
65～69	1	0	0	1	0	0	0	0	0	0
70～74	1	1	0	0	0	0	0	0	0	0
75～79	0	0	0	0	0	0	0	0	0	0
80～84	0	0	0	0	0	0	0	0	0	0
85～89	0	0	0	0	0	0	0	0	0	0
90歳以上	0	0	0	0	0	0	0	0	0	0

別表5 9

脳・精神・神経の病気・症状（複数回答） 4、性、年齢（5歳階級）

別

(単位:人)

性 年齢階層	躁うつ病					統合失調症				
	総数	医療機関 で治療中	医療機関 での治療 をへて治 癒	治療して いない	不詳	総数	医療機関 で治療中	医療機関 での治療 をへて治 癒	治療して いない	不詳
総数	5	3	2	0	0	2	1	0	1	0
30～34歳	0	0	0	0	0	0	0	0	0	0
35～39	0	0	0	0	0	0	0	0	0	0
40～44	0	0	0	0	0	0	0	0	0	0
45～49	1	0	1	0	0	0	0	0	0	0
50～54	0	0	0	0	0	1	1	0	0	0
55～59	2	2	0	0	0	0	0	0	0	0
60～64	0	0	0	0	0	0	0	0	0	0
65～69	0	0	0	0	0	0	0	0	0	0
70～74	1	1	0	0	0	0	0	0	0	0
75～79	0	0	0	0	0	1	0	0	1	0
80～84	1	0	1	0	0	0	0	0	0	0
85～89	0	0	0	0	0	0	0	0	0	0
90歳以上	0	0	0	0	0	0	0	0	0	0
男	2	2	0	0	0	1	0	0	1	0
30～34歳	0	0	0	0	0	0	0	0	0	0
35～39	0	0	0	0	0	0	0	0	0	0
40～44	0	0	0	0	0	0	0	0	0	0
45～49	0	0	0	0	0	0	0	0	0	0
50～54	0	0	0	0	0	0	0	0	0	0
55～59	2	2	0	0	0	0	0	0	0	0
60～64	0	0	0	0	0	0	0	0	0	0
65～69	0	0	0	0	0	0	0	0	0	0
70～74	0	0	0	0	0	0	0	0	0	0
75～79	0	0	0	0	0	1	0	0	1	0
80～84	0	0	0	0	0	0	0	0	0	0
85～89	0	0	0	0	0	0	0	0	0	0
90歳以上	0	0	0	0	0	0	0	0	0	0
女	3	1	2	0	0	1	1	0	0	0
30～34歳	0	0	0	0	0	0	0	0	0	0
35～39	0	0	0	0	0	0	0	0	0	0
40～44	0	0	0	0	0	0	0	0	0	0
45～49	1	0	1	0	0	0	0	0	0	0
50～54	0	0	0	0	0	1	1	0	0	0
55～59	0	0	0	0	0	0	0	0	0	0
60～64	0	0	0	0	0	0	0	0	0	0
65～69	0	0	0	0	0	0	0	0	0	0
70～74	1	1	0	0	0	0	0	0	0	0
75～79	0	0	0	0	0	0	0	0	0	0
80～84	1	0	1	0	0	0	0	0	0	0
85～89	0	0	0	0	0	0	0	0	0	0
90歳以上	0	0	0	0	0	0	0	0	0	0

別表 6 0

脳・精神・神経の病気・症状（複数回答） 5、性、年齢（5歳階級）

別

(単位:人)

性 年齢階層	幻覚					認知症				
	総数	医療機関 で治療中	医療機関 での治療 をへて治 癒	治療して いない	不詳	総数	医療機関 で治療中	医療機関 での治療 をへて治 癒	治療して いない	不詳
総数	1	1	0	0	0	1	1	0	0	0
30～34歳	0	0	0	0	0	0	0	0	0	0
35～39	0	0	0	0	0	0	0	0	0	0
40～44	0	0	0	0	0	0	0	0	0	0
45～49	0	0	0	0	0	0	0	0	0	0
50～54	0	0	0	0	0	0	0	0	0	0
55～59	0	0	0	0	0	0	0	0	0	0
60～64	1	1	0	0	0	0	0	0	0	0
65～69	0	0	0	0	0	0	0	0	0	0
70～74	0	0	0	0	0	0	0	0	0	0
75～79	0	0	0	0	0	1	1	0	0	0
80～84	0	0	0	0	0	0	0	0	0	0
85～89	0	0	0	0	0	0	0	0	0	0
90歳以上	0	0	0	0	0	0	0	0	0	0
男	1	1	0	0	0	1	1	0	0	0
30～34歳	0	0	0	0	0	0	0	0	0	0
35～39	0	0	0	0	0	0	0	0	0	0
40～44	0	0	0	0	0	0	0	0	0	0
45～49	0	0	0	0	0	0	0	0	0	0
50～54	0	0	0	0	0	0	0	0	0	0
55～59	0	0	0	0	0	0	0	0	0	0
60～64	1	1	0	0	0	0	0	0	0	0
65～69	0	0	0	0	0	0	0	0	0	0
70～74	0	0	0	0	0	0	0	0	0	0
75～79	0	0	0	0	0	1	1	0	0	0
80～84	0	0	0	0	0	0	0	0	0	0
85～89	0	0	0	0	0	0	0	0	0	0
90歳以上	0	0	0	0	0	0	0	0	0	0
女	0	0	0	0	0	0	0	0	0	0
30～34歳	0	0	0	0	0	0	0	0	0	0
35～39	0	0	0	0	0	0	0	0	0	0
40～44	0	0	0	0	0	0	0	0	0	0
45～49	0	0	0	0	0	0	0	0	0	0
50～54	0	0	0	0	0	0	0	0	0	0
55～59	0	0	0	0	0	0	0	0	0	0
60～64	0	0	0	0	0	0	0	0	0	0
65～69	0	0	0	0	0	0	0	0	0	0
70～74	0	0	0	0	0	0	0	0	0	0
75～79	0	0	0	0	0	0	0	0	0	0
80～84	0	0	0	0	0	0	0	0	0	0
85～89	0	0	0	0	0	0	0	0	0	0
90歳以上	0	0	0	0	0	0	0	0	0	0

別表 6 1

脳・精神・神経の病気・症状（複数回答） 6、性、年齢（5歳階級）

別

(単位:人)

性 年齢階層	もの忘れ					かっとなりやすい・短気				
	総数	医療機関 で治療中	医療機関 での治療 をへて治 癒	治療して いない	不詳	総数	医療機関 で治療中	医療機関 での治療 をへて治 癒	治療して いない	不詳
総数	7	3	0	4	0	4	3	0	1	0
30～34歳	0	0	0	0	0	0	0	0	0	0
35～39	0	0	0	0	0	0	0	0	0	0
40～44	0	0	0	0	0	0	0	0	0	0
45～49	0	0	0	0	0	1	1	0	0	0
50～54	0	0	0	0	0	1	0	0	1	0
55～59	0	0	0	0	0	0	0	0	0	0
60～64	1	1	0	0	0	0	0	0	0	0
65～69	2	2	0	0	0	0	0	0	0	0
70～74	1	0	0	1	0	1	1	0	0	0
75～79	1	0	0	1	0	1	1	0	0	0
80～84	1	0	0	1	0	0	0	0	0	0
85～89	1	0	0	1	0	0	0	0	0	0
90歳以上	0	0	0	0	0	0	0	0	0	0
男	3	2	0	1	0	3	2	0	1	0
30～34歳	0	0	0	0	0	0	0	0	0	0
35～39	0	0	0	0	0	0	0	0	0	0
40～44	0	0	0	0	0	0	0	0	0	0
45～49	0	0	0	0	0	1	1	0	0	0
50～54	0	0	0	0	0	1	0	0	1	0
55～59	0	0	0	0	0	0	0	0	0	0
60～64	0	0	0	0	0	0	0	0	0	0
65～69	2	2	0	0	0	0	0	0	0	0
70～74	0	0	0	0	0	0	0	0	0	0
75～79	0	0	0	0	0	1	1	0	0	0
80～84	0	0	0	0	0	0	0	0	0	0
85～89	1	0	0	1	0	0	0	0	0	0
90歳以上	0	0	0	0	0	0	0	0	0	0
女	4	1	0	3	0	1	1	0	0	0
30～34歳	0	0	0	0	0	0	0	0	0	0
35～39	0	0	0	0	0	0	0	0	0	0
40～44	0	0	0	0	0	0	0	0	0	0
45～49	0	0	0	0	0	0	0	0	0	0
50～54	0	0	0	0	0	0	0	0	0	0
55～59	0	0	0	0	0	0	0	0	0	0
60～64	1	1	0	0	0	0	0	0	0	0
65～69	0	0	0	0	0	0	0	0	0	0
70～74	1	0	0	1	0	1	1	0	0	0
75～79	1	0	0	1	0	0	0	0	0	0
80～84	1	0	0	1	0	0	0	0	0	0
85～89	0	0	0	0	0	0	0	0	0	0
90歳以上	0	0	0	0	0	0	0	0	0	0

別表 6 2

脳・精神・神経の病気・症状（複数回答） 7、性、年齢（5歳階級）

別

(単位:人)

性 年齢階層	その他					病気・症状は特にない			未回答	
	総数	医療機関 で治療中	医療機関 での治療 をへて治 癒	治療して いない	不詳	総数	はい	不詳	総数	はい
総数	0	0	0	0	0	7	7	0	7	7
30～34歳	0	0	0	0	0	0	0	0	0	0
35～39	0	0	0	0	0	1	1	0	1	1
40～44	0	0	0	0	0	0	0	0	0	0
45～49	0	0	0	0	0	2	2	0	0	0
50～54	0	0	0	0	0	0	0	0	1	1
55～59	0	0	0	0	0	2	2	0	0	0
60～64	0	0	0	0	0	0	0	0	2	2
65～69	0	0	0	0	0	1	1	0	1	1
70～74	0	0	0	0	0	0	0	0	0	0
75～79	0	0	0	0	0	1	1	0	2	2
80～84	0	0	0	0	0	0	0	0	0	0
85～89	0	0	0	0	0	0	0	0	0	0
90歳以上	0	0	0	0	0	0	0	0	0	0
男	0	0	0	0	0	3	3	0	5	5
30～34歳	0	0	0	0	0	0	0	0	0	0
35～39	0	0	0	0	0	0	0	0	0	0
40～44	0	0	0	0	0	0	0	0	0	0
45～49	0	0	0	0	0	1	1	0	0	0
50～54	0	0	0	0	0	0	0	0	1	1
55～59	0	0	0	0	0	0	0	0	0	0
60～64	0	0	0	0	0	0	0	0	2	2
65～69	0	0	0	0	0	1	1	0	0	0
70～74	0	0	0	0	0	0	0	0	0	0
75～79	0	0	0	0	0	1	1	0	2	2
80～84	0	0	0	0	0	0	0	0	0	0
85～89	0	0	0	0	0	0	0	0	0	0
90歳以上	0	0	0	0	0	0	0	0	0	0
女	0	0	0	0	0	4	4	0	2	2
30～34歳	0	0	0	0	0	0	0	0	0	0
35～39	0	0	0	0	0	1	1	0	1	1
40～44	0	0	0	0	0	0	0	0	0	0
45～49	0	0	0	0	0	1	1	0	0	0
50～54	0	0	0	0	0	0	0	0	0	0
55～59	0	0	0	0	0	2	2	0	0	0
60～64	0	0	0	0	0	0	0	0	0	0
65～69	0	0	0	0	0	0	0	0	1	1
70～74	0	0	0	0	0	0	0	0	0	0
75～79	0	0	0	0	0	0	0	0	0	0
80～84	0	0	0	0	0	0	0	0	0	0
85～89	0	0	0	0	0	0	0	0	0	0
90歳以上	0	0	0	0	0	0	0	0	0	0

別表 6 3

自律神経系の病気・症状（複数回答） 1、性、年齢（5歳階級）別

(単位:人)

性 年齢階層	起立性低血圧					過敏性腸症候群				
	総数	医療機関 で治療中	医療機関 での治療 をへて治 癒	治療して いない	不詳	総数	医療機関 で治療中	医療機関 での治療 をへて治 癒	治療して いない	不詳
総数	4	0	0	4	0	6	2	0	4	0
30～34歳	0	0	0	0	0	0	0	0	0	0
35～39	0	0	0	0	0	0	0	0	0	0
40～44	0	0	0	0	0	0	0	0	0	0
45～49	0	0	0	0	0	1	0	0	1	0
50～54	0	0	0	0	0	4	1	0	3	0
55～59	1	0	0	1	0	0	0	0	0	0
60～64	0	0	0	0	0	0	0	0	0	0
65～69	0	0	0	0	0	0	0	0	0	0
70～74	1	0	0	1	0	0	0	0	0	0
75～79	1	0	0	1	0	0	0	0	0	0
80～84	0	0	0	0	0	0	0	0	0	0
85～89	1	0	0	1	0	1	1	0	0	0
90歳以上	0	0	0	0	0	0	0	0	0	0
男	1	0	0	1	0	2	0	0	2	0
30～34歳	0	0	0	0	0	0	0	0	0	0
35～39	0	0	0	0	0	0	0	0	0	0
40～44	0	0	0	0	0	0	0	0	0	0
45～49	0	0	0	0	0	1	0	0	1	0
50～54	0	0	0	0	0	1	0	0	1	0
55～59	0	0	0	0	0	0	0	0	0	0
60～64	0	0	0	0	0	0	0	0	0	0
65～69	0	0	0	0	0	0	0	0	0	0
70～74	1	0	0	1	0	0	0	0	0	0
75～79	0	0	0	0	0	0	0	0	0	0
80～84	0	0	0	0	0	0	0	0	0	0
85～89	0	0	0	0	0	0	0	0	0	0
90歳以上	0	0	0	0	0	0	0	0	0	0
女	3	0	0	3	0	4	2	0	2	0
30～34歳	0	0	0	0	0	0	0	0	0	0
35～39	0	0	0	0	0	0	0	0	0	0
40～44	0	0	0	0	0	0	0	0	0	0
45～49	0	0	0	0	0	0	0	0	0	0
50～54	0	0	0	0	0	3	1	0	2	0
55～59	1	0	0	1	0	0	0	0	0	0
60～64	0	0	0	0	0	0	0	0	0	0
65～69	0	0	0	0	0	0	0	0	0	0
70～74	0	0	0	0	0	0	0	0	0	0
75～79	1	0	0	1	0	0	0	0	0	0
80～84	0	0	0	0	0	0	0	0	0	0
85～89	1	0	0	1	0	1	1	0	0	0
90歳以上	0	0	0	0	0	0	0	0	0	0

別表 6 4

自律神経系の病気・症状（複数回答） 2、性、年齢（5歳階級）別

(単位:人)

性 年齢階層	多汗症					汗が出にくい				
	総数	医療機関 で治療中	医療機関 での治療 をへて治 癒	治療して いない	不詳	総数	医療機関 で治療中	医療機関 での治療 をへて治 癒	治療して いない	不詳
総数	4	0	0	4	0	1	0	0	1	0
30～34歳	0	0	0	0	0	0	0	0	0	0
35～39	0	0	0	0	0	0	0	0	0	0
40～44	0	0	0	0	0	0	0	0	0	0
45～49	1	0	0	1	0	0	0	0	0	0
50～54	1	0	0	1	0	0	0	0	0	0
55～59	0	0	0	0	0	0	0	0	0	0
60～64	1	0	0	1	0	0	0	0	0	0
65～69	0	0	0	0	0	0	0	0	0	0
70～74	0	0	0	0	0	0	0	0	0	0
75～79	1	0	0	1	0	1	0	0	1	0
80～84	0	0	0	0	0	0	0	0	0	0
85～89	0	0	0	0	0	0	0	0	0	0
90歳以上	0	0	0	0	0	0	0	0	0	0
男	3	0	0	3	0	0	0	0	0	0
30～34歳	0	0	0	0	0	0	0	0	0	0
35～39	0	0	0	0	0	0	0	0	0	0
40～44	0	0	0	0	0	0	0	0	0	0
45～49	0	0	0	0	0	0	0	0	0	0
50～54	1	0	0	1	0	0	0	0	0	0
55～59	0	0	0	0	0	0	0	0	0	0
60～64	1	0	0	1	0	0	0	0	0	0
65～69	0	0	0	0	0	0	0	0	0	0
70～74	0	0	0	0	0	0	0	0	0	0
75～79	1	0	0	1	0	0	0	0	0	0
80～84	0	0	0	0	0	0	0	0	0	0
85～89	0	0	0	0	0	0	0	0	0	0
90歳以上	0	0	0	0	0	0	0	0	0	0
女	1	0	0	1	0	1	0	0	1	0
30～34歳	0	0	0	0	0	0	0	0	0	0
35～39	0	0	0	0	0	0	0	0	0	0
40～44	0	0	0	0	0	0	0	0	0	0
45～49	1	0	0	1	0	0	0	0	0	0
50～54	0	0	0	0	0	0	0	0	0	0
55～59	0	0	0	0	0	0	0	0	0	0
60～64	0	0	0	0	0	0	0	0	0	0
65～69	0	0	0	0	0	0	0	0	0	0
70～74	0	0	0	0	0	0	0	0	0	0
75～79	0	0	0	0	0	1	0	0	1	0
80～84	0	0	0	0	0	0	0	0	0	0
85～89	0	0	0	0	0	0	0	0	0	0
90歳以上	0	0	0	0	0	0	0	0	0	0

別表 6 5

自律神経系の病気・症状（複数回答） 3、性、年齢（5歳階級）別

(単位:人)

性 年齢階層	不眠					不安神経症				
	総数	医療機関 で治療中	医療機関 での治療 をへて治 癒	治療して いない	不詳	総数	医療機関 で治療中	医療機関 での治療 をへて治 癒	治療して いない	不詳
総数	7	4	0	3	0	5	5	0	0	0
30～34歳	0	0	0	0	0	0	0	0	0	0
35～39	0	0	0	0	0	0	0	0	0	0
40～44	0	0	0	0	0	0	0	0	0	0
45～49	1	0	0	1	0	0	0	0	0	0
50～54	1	0	0	1	0	0	0	0	0	0
55～59	0	0	0	0	0	0	0	0	0	0
60～64	1	0	0	1	0	0	0	0	0	0
65～69	1	1	0	0	0	1	1	0	0	0
70～74	1	1	0	0	0	2	2	0	0	0
75～79	2	2	0	0	0	1	1	0	0	0
80～84	0	0	0	0	0	0	0	0	0	0
85～89	0	0	0	0	0	1	1	0	0	0
90歳以上	0	0	0	0	0	0	0	0	0	0
男	3	2	0	1	0	2	2	0	0	0
30～34歳	0	0	0	0	0	0	0	0	0	0
35～39	0	0	0	0	0	0	0	0	0	0
40～44	0	0	0	0	0	0	0	0	0	0
45～49	1	0	0	1	0	0	0	0	0	0
50～54	0	0	0	0	0	0	0	0	0	0
55～59	0	0	0	0	0	0	0	0	0	0
60～64	0	0	0	0	0	0	0	0	0	0
65～69	1	1	0	0	0	1	1	0	0	0
70～74	1	1	0	0	0	0	0	0	0	0
75～79	0	0	0	0	0	1	1	0	0	0
80～84	0	0	0	0	0	0	0	0	0	0
85～89	0	0	0	0	0	0	0	0	0	0
90歳以上	0	0	0	0	0	0	0	0	0	0
女	4	2	0	2	0	3	3	0	0	0
30～34歳	0	0	0	0	0	0	0	0	0	0
35～39	0	0	0	0	0	0	0	0	0	0
40～44	0	0	0	0	0	0	0	0	0	0
45～49	0	0	0	0	0	0	0	0	0	0
50～54	1	0	0	1	0	0	0	0	0	0
55～59	0	0	0	0	0	0	0	0	0	0
60～64	1	0	0	1	0	0	0	0	0	0
65～69	0	0	0	0	0	0	0	0	0	0
70～74	0	0	0	0	0	2	2	0	0	0
75～79	2	2	0	0	0	0	0	0	0	0
80～84	0	0	0	0	0	0	0	0	0	0
85～89	0	0	0	0	0	1	1	0	0	0
90歳以上	0	0	0	0	0	0	0	0	0	0

別表 6 6

自律神経系の病気・症状（複数回答） 4、性、年齢（5歳階級）別

(単位:人)

性 年齢階層	自律神経失調症					その他				
	総数	医療機関 で治療中	医療機関 での治療 をへて治 癒	治療して いない	不詳	総数	医療機関 で治療中	医療機関 での治療 をへて治 癒	治療して いない	不詳
総数	4	2	1	1	0	2	0	1	1	0
30～34歳	0	0	0	0	0	0	0	0	0	0
35～39	0	0	0	0	0	0	0	0	0	0
40～44	1	0	1	0	0	0	0	0	0	0
45～49	0	0	0	0	0	1	0	0	1	0
50～54	0	0	0	0	0	0	0	0	0	0
55～59	0	0	0	0	0	0	0	0	0	0
60～64	0	0	0	0	0	0	0	0	0	0
65～69	0	0	0	0	0	0	0	0	0	0
70～74	0	0	0	0	0	1	0	1	0	0
75～79	0	0	0	0	0	0	0	0	0	0
80～84	1	0	0	1	0	0	0	0	0	0
85～89	2	2	0	0	0	0	0	0	0	0
90歳以上	0	0	0	0	0	0	0	0	0	0
男	2	2	0	0	0	1	0	1	0	0
30～34歳	0	0	0	0	0	0	0	0	0	0
35～39	0	0	0	0	0	0	0	0	0	0
40～44	0	0	0	0	0	0	0	0	0	0
45～49	0	0	0	0	0	0	0	0	0	0
50～54	0	0	0	0	0	0	0	0	0	0
55～59	0	0	0	0	0	0	0	0	0	0
60～64	0	0	0	0	0	0	0	0	0	0
65～69	0	0	0	0	0	0	0	0	0	0
70～74	0	0	0	0	0	1	0	1	0	0
75～79	0	0	0	0	0	0	0	0	0	0
80～84	0	0	0	0	0	0	0	0	0	0
85～89	2	2	0	0	0	0	0	0	0	0
90歳以上	0	0	0	0	0	0	0	0	0	0
女	2	0	1	1	0	1	0	0	1	0
30～34歳	0	0	0	0	0	0	0	0	0	0
35～39	0	0	0	0	0	0	0	0	0	0
40～44	1	0	1	0	0	0	0	0	0	0
45～49	0	0	0	0	0	1	0	0	1	0
50～54	0	0	0	0	0	0	0	0	0	0
55～59	0	0	0	0	0	0	0	0	0	0
60～64	0	0	0	0	0	0	0	0	0	0
65～69	0	0	0	0	0	0	0	0	0	0
70～74	0	0	0	0	0	0	0	0	0	0
75～79	0	0	0	0	0	0	0	0	0	0
80～84	1	0	0	1	0	0	0	0	0	0
85～89	0	0	0	0	0	0	0	0	0	0
90歳以上	0	0	0	0	0	0	0	0	0	0

別表 6 7

自律神経系の病気・症状（複数回答） 5、性、年齢（5歳階級）別

(単位:人)

性 年齢階層	病気・症状は特にない		未回答	
	総数	はい	総数	はい
総数	13	13	7	7
30～34歳	0	0	0	0
35～39	0	0	0	0
40～44	0	0	0	0
45～49	3	3	3	3
50～54	1	1	1	1
55～59	0	0	0	0
60～64	0	0	0	0
65～69	3	3	1	1
70～74	1	1	0	0
75～79	1	1	0	0
80～84	2	2	1	1
85～89	2	2	1	1
90歳以上	0	0	0	0
男	8	8	3	3
30～34歳	0	0	0	0
35～39	0	0	0	0
40～44	0	0	0	0
45～49	2	2	2	2
50～54	1	1	1	1
55～59	0	0	0	0
60～64	0	0	0	0
65～69	1	1	0	0
70～74	1	1	0	0
75～79	1	1	0	0
80～84	1	1	0	0
85～89	1	1	0	0
90歳以上	0	0	0	0
女	5	5	4	4
30～34歳	0	0	0	0
35～39	0	0	0	0
40～44	0	0	0	0
45～49	1	1	1	1
50～54	0	0	0	0
55～59	0	0	0	0
60～64	0	0	0	0
65～69	2	2	1	1
70～74	0	0	0	0
75～79	0	0	0	0
80～84	1	1	1	1
85～89	1	1	1	1
90歳以上	0	0	0	0

別表 6 8

眼の病気・症状（複数回答） 1、性、年齢（5歳階級）別

(単位:人)

性 年齢階層	眼脂過多					瞼板線からのチーズ様分泌物				
	総数	医療機関 で治療中	医療機関 での治療 をへて治 癒	治療して いない	不詳	総数	医療機関 で治療中	医療機関 での治療 をへて治 癒	治療して いない	不詳
総数	1	0	0	1	0	0	0	0	0	0
30～34歳	0	0	0	0	0	0	0	0	0	0
35～39	0	0	0	0	0	0	0	0	0	0
40～44	0	0	0	0	0	0	0	0	0	0
45～49	0	0	0	0	0	0	0	0	0	0
50～54	0	0	0	0	0	0	0	0	0	0
55～59	0	0	0	0	0	0	0	0	0	0
60～64	0	0	0	0	0	0	0	0	0	0
65～69	0	0	0	0	0	0	0	0	0	0
70～74	0	0	0	0	0	0	0	0	0	0
75～79	1	0	0	1	0	0	0	0	0	0
80～84	0	0	0	0	0	0	0	0	0	0
85～89	0	0	0	0	0	0	0	0	0	0
90歳以上	0	0	0	0	0	0	0	0	0	0
男	0	0	0	0	0	0	0	0	0	0
30～34歳	0	0	0	0	0	0	0	0	0	0
35～39	0	0	0	0	0	0	0	0	0	0
40～44	0	0	0	0	0	0	0	0	0	0
45～49	0	0	0	0	0	0	0	0	0	0
50～54	0	0	0	0	0	0	0	0	0	0
55～59	0	0	0	0	0	0	0	0	0	0
60～64	0	0	0	0	0	0	0	0	0	0
65～69	0	0	0	0	0	0	0	0	0	0
70～74	0	0	0	0	0	0	0	0	0	0
75～79	0	0	0	0	0	0	0	0	0	0
80～84	0	0	0	0	0	0	0	0	0	0
85～89	0	0	0	0	0	0	0	0	0	0
90歳以上	0	0	0	0	0	0	0	0	0	0
女	1	0	0	1	0	0	0	0	0	0
30～34歳	0	0	0	0	0	0	0	0	0	0
35～39	0	0	0	0	0	0	0	0	0	0
40～44	0	0	0	0	0	0	0	0	0	0
45～49	0	0	0	0	0	0	0	0	0	0
50～54	0	0	0	0	0	0	0	0	0	0
55～59	0	0	0	0	0	0	0	0	0	0
60～64	0	0	0	0	0	0	0	0	0	0
65～69	0	0	0	0	0	0	0	0	0	0
70～74	0	0	0	0	0	0	0	0	0	0
75～79	1	0	0	1	0	0	0	0	0	0
80～84	0	0	0	0	0	0	0	0	0	0
85～89	0	0	0	0	0	0	0	0	0	0
90歳以上	0	0	0	0	0	0	0	0	0	0

別表 6 9

眼の病気・症状（複数回答） 2、性、年齢（5歳階級）別

(単位:人)

性 年齢階層	結膜(白目)の色素沈着					白内障				
	総数	医療機関 で治療中	医療機関 での治療 をへて治 癒	治療して いない	不詳	総数	医療機関 で治療中	医療機関 での治療 をへて治 癒	治療して いない	不詳
総数	1	1	0	0	0	12	7	4	1	0
30～34歳	0	0	0	0	0	0	0	0	0	0
35～39	0	0	0	0	0	0	0	0	0	0
40～44	0	0	0	0	0	0	0	0	0	0
45～49	0	0	0	0	0	1	0	1	0	0
50～54	0	0	0	0	0	0	0	0	0	0
55～59	0	0	0	0	0	2	1	0	1	0
60～64	0	0	0	0	0	0	0	0	0	0
65～69	0	0	0	0	0	3	2	1	0	0
70～74	0	0	0	0	0	4	2	2	0	0
75～79	0	0	0	0	0	0	0	0	0	0
80～84	0	0	0	0	0	0	0	0	0	0
85～89	0	0	0	0	0	2	2	0	0	0
90歳以上	1	1	0	0	0	0	0	0	0	0
男	0	0	0	0	0	5	2	3	0	0
30～34歳	0	0	0	0	0	0	0	0	0	0
35～39	0	0	0	0	0	0	0	0	0	0
40～44	0	0	0	0	0	0	0	0	0	0
45～49	0	0	0	0	0	1	0	1	0	0
50～54	0	0	0	0	0	0	0	0	0	0
55～59	0	0	0	0	0	1	1	0	0	0
60～64	0	0	0	0	0	0	0	0	0	0
65～69	0	0	0	0	0	1	0	1	0	0
70～74	0	0	0	0	0	1	0	1	0	0
75～79	0	0	0	0	0	0	0	0	0	0
80～84	0	0	0	0	0	0	0	0	0	0
85～89	0	0	0	0	0	1	1	0	0	0
90歳以上	0	0	0	0	0	0	0	0	0	0
女	1	1	0	0	0	7	5	1	1	0
30～34歳	0	0	0	0	0	0	0	0	0	0
35～39	0	0	0	0	0	0	0	0	0	0
40～44	0	0	0	0	0	0	0	0	0	0
45～49	0	0	0	0	0	0	0	0	0	0
50～54	0	0	0	0	0	0	0	0	0	0
55～59	0	0	0	0	0	1	0	0	1	0
60～64	0	0	0	0	0	0	0	0	0	0
65～69	0	0	0	0	0	2	2	0	0	0
70～74	0	0	0	0	0	3	2	1	0	0
75～79	0	0	0	0	0	0	0	0	0	0
80～84	0	0	0	0	0	0	0	0	0	0
85～89	0	0	0	0	0	1	1	0	0	0
90歳以上	1	1	0	0	0	0	0	0	0	0

別表 7 0

眼の病気・症状（複数回答） 3、性、年齢（5歳階級）別

(単位:人)

性 年齢階層	緑内障					近視				
	総数	医療機関 で治療中	医療機関 での治療 をへて治 癒	治療して いない	不詳	総数	医療機関 で治療中	医療機関 での治療 をへて治 癒	治療して いない	不詳
総数	2	2	0	0	0	7	2	0	5	0
30～34歳	0	0	0	0	0	0	0	0	0	0
35～39	0	0	0	0	0	0	0	0	0	0
40～44	0	0	0	0	0	0	0	0	0	0
45～49	0	0	0	0	0	0	0	0	0	0
50～54	0	0	0	0	0	0	0	0	0	0
55～59	0	0	0	0	0	1	1	0	0	0
60～64	1	1	0	0	0	0	0	0	0	0
65～69	1	1	0	0	0	3	0	0	3	0
70～74	0	0	0	0	0	0	0	0	0	0
75～79	0	0	0	0	0	2	1	0	1	0
80～84	0	0	0	0	0	1	0	0	1	0
85～89	0	0	0	0	0	0	0	0	0	0
90歳以上	0	0	0	0	0	0	0	0	0	0
男	1	1	0	0	0	2	1	0	1	0
30～34歳	0	0	0	0	0	0	0	0	0	0
35～39	0	0	0	0	0	0	0	0	0	0
40～44	0	0	0	0	0	0	0	0	0	0
45～49	0	0	0	0	0	0	0	0	0	0
50～54	0	0	0	0	0	0	0	0	0	0
55～59	0	0	0	0	0	0	0	0	0	0
60～64	0	0	0	0	0	0	0	0	0	0
65～69	1	1	0	0	0	0	0	0	0	0
70～74	0	0	0	0	0	0	0	0	0	0
75～79	0	0	0	0	0	2	1	0	1	0
80～84	0	0	0	0	0	0	0	0	0	0
85～89	0	0	0	0	0	0	0	0	0	0
90歳以上	0	0	0	0	0	0	0	0	0	0
女	1	1	0	0	0	5	1	0	4	0
30～34歳	0	0	0	0	0	0	0	0	0	0
35～39	0	0	0	0	0	0	0	0	0	0
40～44	0	0	0	0	0	0	0	0	0	0
45～49	0	0	0	0	0	0	0	0	0	0
50～54	0	0	0	0	0	0	0	0	0	0
55～59	0	0	0	0	0	1	1	0	0	0
60～64	1	1	0	0	0	0	0	0	0	0
65～69	0	0	0	0	0	3	0	0	3	0
70～74	0	0	0	0	0	0	0	0	0	0
75～79	0	0	0	0	0	0	0	0	0	0
80～84	0	0	0	0	0	1	0	0	1	0
85～89	0	0	0	0	0	0	0	0	0	0
90歳以上	0	0	0	0	0	0	0	0	0	0

別表 7 1

眼の病気・症状（複数回答） 4、性、年齢（5歳階級）別

(単位:人)

性 年齢階層	遠視					乱視				
	総数	医療機関 で治療中	医療機関 での治療 をへて治 癒	治療して いない	不詳	総数	医療機関 で治療中	医療機関 での治療 をへて治 癒	治療して いない	不詳
総数	4	1	1	2	0	6	1	2	3	0
30～34歳	0	0	0	0	0	0	0	0	0	0
35～39	0	0	0	0	0	0	0	0	0	0
40～44	0	0	0	0	0	1	0	0	1	0
45～49	0	0	0	0	0	0	0	0	0	0
50～54	0	0	0	0	0	1	1	0	0	0
55～59	0	0	0	0	0	0	0	0	0	0
60～64	1	0	0	1	0	0	0	0	0	0
65～69	0	0	0	0	0	0	0	0	0	0
70～74	0	0	0	0	0	2	0	1	1	0
75～79	1	0	0	1	0	2	0	1	1	0
80～84	1	0	1	0	0	0	0	0	0	0
85～89	0	0	0	0	0	0	0	0	0	0
90歳以上	1	1	0	0	0	0	0	0	0	0
男	2	0	1	1	0	4	1	2	1	0
30～34歳	0	0	0	0	0	0	0	0	0	0
35～39	0	0	0	0	0	0	0	0	0	0
40～44	0	0	0	0	0	0	0	0	0	0
45～49	0	0	0	0	0	0	0	0	0	0
50～54	0	0	0	0	0	1	1	0	0	0
55～59	0	0	0	0	0	0	0	0	0	0
60～64	0	0	0	0	0	0	0	0	0	0
65～69	0	0	0	0	0	0	0	0	0	0
70～74	0	0	0	0	0	2	0	1	1	0
75～79	1	0	0	1	0	1	0	1	0	0
80～84	1	0	1	0	0	0	0	0	0	0
85～89	0	0	0	0	0	0	0	0	0	0
90歳以上	0	0	0	0	0	0	0	0	0	0
女	2	1	0	1	0	2	0	0	2	0
30～34歳	0	0	0	0	0	0	0	0	0	0
35～39	0	0	0	0	0	0	0	0	0	0
40～44	0	0	0	0	0	1	0	0	1	0
45～49	0	0	0	0	0	0	0	0	0	0
50～54	0	0	0	0	0	0	0	0	0	0
55～59	0	0	0	0	0	0	0	0	0	0
60～64	1	0	0	1	0	0	0	0	0	0
65～69	0	0	0	0	0	0	0	0	0	0
70～74	0	0	0	0	0	0	0	0	0	0
75～79	0	0	0	0	0	1	0	0	1	0
80～84	0	0	0	0	0	0	0	0	0	0
85～89	0	0	0	0	0	0	0	0	0	0
90歳以上	1	1	0	0	0	0	0	0	0	0

別表 7 2

眼の病気・症状（複数回答） 5、性、年齢（5歳階級）別

(単位:人)

性 年齢階層	弱視					その他				
	総数	医療機関 で治療中	医療機関 での治療 をへて治 癒	治療して いない	不詳	総数	医療機関 で治療中	医療機関 での治療 をへて治 癒	治療して いない	不詳
総数	0	0	0	0	0	6	2	2	2	0
30～34歳	0	0	0	0	0	0	0	0	0	0
35～39	0	0	0	0	0	0	0	0	0	0
40～44	0	0	0	0	0	0	0	0	0	0
45～49	0	0	0	0	0	1	0	2	0	0
50～54	0	0	0	0	0	0	1	0	1	0
55～59	0	0	0	0	0	1	0	0	1	0
60～64	0	0	0	0	0	0	0	0	0	0
65～69	0	0	0	0	0	0	0	0	0	0
70～74	0	0	0	0	0	1	1	0	0	0
75～79	0	0	0	0	0	0	0	0	0	0
80～84	0	0	0	0	0	0	0	0	0	0
85～89	0	0	0	0	0	0	0	0	0	0
90歳以上	0	0	0	0	0	0	0	0	0	0
男	0	0	0	0	0	2	1	1	0	0
30～34歳	0	0	0	0	0	0	0	0	0	0
35～39	0	0	0	0	0	0	0	0	0	0
40～44	0	0	0	0	0	0	0	0	0	0
45～49	0	0	0	0	0	1	0	1	0	0
50～54	0	0	0	0	0	0	0	0	0	0
55～59	0	0	0	0	0	0	0	0	0	0
60～64	0	0	0	0	0	0	0	0	0	0
65～69	0	0	0	0	0	0	0	0	0	0
70～74	0	0	0	0	0	1	1	0	0	0
75～79	0	0	0	0	0	0	0	0	0	0
80～84	0	0	0	0	0	0	0	0	0	0
85～89	0	0	0	0	0	0	0	0	0	0
90歳以上	0	0	0	0	0	0	0	0	0	0
女	0	0	0	0	0	4	1	1	2	0
30～34歳	0	0	0	0	0	0	0	0	0	0
35～39	0	0	0	0	0	0	0	0	0	0
40～44	0	0	0	0	0	0	0	0	0	0
45～49	0	0	0	0	0	0	0	1	0	0
50～54	0	0	0	0	0	0	1	0	1	0
55～59	0	0	0	0	0	1	0	0	1	0
60～64	0	0	0	0	0	0	0	0	0	0
65～69	0	0	0	0	0	0	0	0	0	0
70～74	0	0	0	0	0	0	0	0	0	0
75～79	0	0	0	0	0	0	0	0	0	0
80～84	0	0	0	0	0	0	0	0	0	0
85～89	0	0	0	0	0	0	0	0	0	0
90歳以上	0	0	0	0	0	0	0	0	0	0

別表 7 3

眼の病気・症状（複数回答） 6、性、年齢（5歳階級）別

（単位：人）

性 年齢階層	病気・症状は特にならない			未回答	
	総数	はい	不詳	総数	はい
総数	5	5	0	6	6
30～34歳	0	0	0	0	0
35～39	0	0	0	0	0
40～44	0	0	0	2	2
45～49	1	1	0	1	1
50～54	0	0	0	0	0
55～59	1	1	0	1	1
60～64	3	3	0	1	1
65～69	0	0	0	0	0
70～74	0	0	0	1	1
75～79	0	0	0	0	0
80～84	0	0	0	0	0
85～89	0	0	0	0	0
90歳以上	0	0	0	0	0
男	4	4	0	2	2
30～34歳	0	0	0	0	0
35～39	0	0	0	0	0
40～44	0	0	0	2	2
45～49	1	1	0	0	0
50～54	0	0	0	0	0
55～59	0	0	0	0	0
60～64	3	3	0	0	0
65～69	0	0	0	0	0
70～74	0	0	0	0	0
75～79	0	0	0	0	0
80～84	0	0	0	0	0
85～89	0	0	0	0	0
90歳以上	0	0	0	0	0
女	1	1	0	4	4
30～34歳	0	0	0	0	0
35～39	0	0	0	0	0
40～44	0	0	0	0	0
45～49	0	0	0	1	1
50～54	0	0	0	0	0
55～59	1	1	0	1	1
60～64	0	0	0	1	1
65～69	0	0	0	0	0
70～74	0	0	0	1	1
75～79	0	0	0	0	0
80～84	0	0	0	0	0
85～89	0	0	0	0	0
90歳以上	0	0	0	0	0

別表 7 4

口の中の病気・症状（複数回答） 1、性、年齢（5歳階級）別

(単位:人)

性 年齢階層	歯肉の色素沈着(歯茎が黒い)					歯牙形成不全(子どもの時に歯が生えなかった)				
	総数	医療機関 で治療中	医療機関 での治療 をへて治 癒	治療して いない	不詳	総数	医療機関 で治療中	医療機関 での治療 をへて治 癒	治療して いない	不詳
総数	3	1	1	1	0	1	0	0	1	0
30～34歳	0	0	0	0	0	0	0	0	0	0
35～39	0	0	0	0	0	0	0	0	0	0
40～44	0	0	0	0	0	0	0	0	0	0
45～49	0	0	0	0	0	0	0	0	0	0
50～54	0	0	0	0	0	0	0	0	0	0
55～59	2	1	1	0	0	0	0	0	0	0
60～64	0	0	0	0	0	1	0	0	1	0
65～69	0	0	0	0	0	0	0	0	0	0
70～74	1	0	0	1	0	0	0	0	0	0
75～79	0	0	0	0	0	0	0	0	0	0
80～84	0	0	0	0	0	0	0	0	0	0
85～89	0	0	0	0	0	0	0	0	0	0
90歳以上	0	0	0	0	0	0	0	0	0	0
男	2	1	1	0	0	1	0	0	1	0
30～34歳	0	0	0	0	0	0	0	0	0	0
35～39	0	0	0	0	0	0	0	0	0	0
40～44	0	0	0	0	0	0	0	0	0	0
45～49	0	0	0	0	0	0	0	0	0	0
50～54	0	0	0	0	0	0	0	0	0	0
55～59	2	1	1	0	0	0	0	0	0	0
60～64	0	0	0	0	0	1	0	0	1	0
65～69	0	0	0	0	0	0	0	0	0	0
70～74	0	0	0	0	0	0	0	0	0	0
75～79	0	0	0	0	0	0	0	0	0	0
80～84	0	0	0	0	0	0	0	0	0	0
85～89	0	0	0	0	0	0	0	0	0	0
90歳以上	0	0	0	0	0	0	0	0	0	0
女	1	0	0	1	0	0	0	0	0	0
30～34歳	0	0	0	0	0	0	0	0	0	0
35～39	0	0	0	0	0	0	0	0	0	0
40～44	0	0	0	0	0	0	0	0	0	0
45～49	0	0	0	0	0	0	0	0	0	0
50～54	0	0	0	0	0	0	0	0	0	0
55～59	0	0	0	0	0	0	0	0	0	0
60～64	0	0	0	0	0	0	0	0	0	0
65～69	0	0	0	0	0	0	0	0	0	0
70～74	1	0	0	1	0	0	0	0	0	0
75～79	0	0	0	0	0	0	0	0	0	0
80～84	0	0	0	0	0	0	0	0	0	0
85～89	0	0	0	0	0	0	0	0	0	0
90歳以上	0	0	0	0	0	0	0	0	0	0

別表 7 5

口の中の病気・症状（複数回答） 2、性、年齢（5歳階級）別

(単位:人)

性 年齢階層	歯周病(歯槽膿漏)					歯肉炎(歯ぐきの病気)				
	総数	医療機関 で治療中	医療機関 での治療 をへて治 癒	治療して いない	不詳	総数	医療機関 で治療中	医療機関 での治療 をへて治 癒	治療して いない	不詳
総数	6	2	1	3	0	6	2	2	2	0
30～34歳	0	0	0	0	0	0	0	0	0	0
35～39	0	0	0	0	0	0	0	0	0	0
40～44	0	0	0	0	0	0	0	0	0	0
45～49	1	0	0	1	0	0	0	0	0	0
50～54	2	2	0	0	0	3	2	1	0	0
55～59	0	0	0	0	0	1	0	1	0	0
60～64	0	0	0	0	0	1	0	0	1	0
65～69	1	0	1	0	0	0	0	0	0	0
70～74	0	0	0	0	0	0	0	0	0	0
75～79	0	0	0	0	0	1	0	0	1	0
80～84	0	0	0	0	0	0	0	0	0	0
85～89	0	0	0	0	0	0	0	0	0	0
90歳以上	2	0	0	2	0	0	0	0	0	0
男	5	2	1	2	0	4	2	1	1	0
30～34歳	0	0	0	0	0	0	0	0	0	0
35～39	0	0	0	0	0	0	0	0	0	0
40～44	0	0	0	0	0	0	0	0	0	0
45～49	1	0	0	1	0	0	0	0	0	0
50～54	2	2	0	0	0	3	2	1	0	0
55～59	0	0	0	0	0	0	0	0	0	0
60～64	0	0	0	0	0	0	0	0	0	0
65～69	1	0	1	0	0	0	0	0	0	0
70～74	0	0	0	0	0	0	0	0	0	0
75～79	0	0	0	0	0	1	0	0	1	0
80～84	0	0	0	0	0	0	0	0	0	0
85～89	0	0	0	0	0	0	0	0	0	0
90歳以上	1	0	0	1	0	0	0	0	0	0
女	1	0	0	1	0	2	0	1	1	0
30～34歳	0	0	0	0	0	0	0	0	0	0
35～39	0	0	0	0	0	0	0	0	0	0
40～44	0	0	0	0	0	0	0	0	0	0
45～49	0	0	0	0	0	0	0	0	0	0
50～54	0	0	0	0	0	0	0	0	0	0
55～59	0	0	0	0	0	1	0	1	0	0
60～64	0	0	0	0	0	1	0	0	1	0
65～69	0	0	0	0	0	0	0	0	0	0
70～74	0	0	0	0	0	0	0	0	0	0
75～79	0	0	0	0	0	0	0	0	0	0
80～84	0	0	0	0	0	0	0	0	0	0
85～89	0	0	0	0	0	0	0	0	0	0
90歳以上	1	0	0	1	0	0	0	0	0	0

別表 7 6

口の中の病気・症状（複数回答） 3、性、年齢（5歳階級）別

(単位:人)

性 年齢階層	顎関節症(あごの関節の異常)					味覚異常				
	総数	医療機関 で治療中	医療機関 での治療 をへて治 癒	治療して いない	不詳	総数	医療機関 で治療中	医療機関 での治療 をへて治 癒	治療して いない	不詳
総数	2	0	0	2	0	1	0	0	1	0
30～34歳	0	0	0	0	0	0	0	0	0	0
35～39	1	0	0	1	0	0	0	0	0	0
40～44	0	0	0	0	0	0	0	0	0	0
45～49	0	0	0	0	0	0	0	0	0	0
50～54	0	0	0	0	0	0	0	0	0	0
55～59	1	0	0	1	0	0	0	0	0	0
60～64	0	0	0	0	0	0	0	0	0	0
65～69	0	0	0	0	0	0	0	0	0	0
70～74	0	0	0	0	0	1	0	0	1	0
75～79	0	0	0	0	0	0	0	0	0	0
80～84	0	0	0	0	0	0	0	0	0	0
85～89	0	0	0	0	0	0	0	0	0	0
90歳以上	0	0	0	0	0	0	0	0	0	0
男	1	0	0	1	0	1	0	0	1	0
30～34歳	0	0	0	0	0	0	0	0	0	0
35～39	0	0	0	0	0	0	0	0	0	0
40～44	0	0	0	0	0	0	0	0	0	0
45～49	0	0	0	0	0	0	0	0	0	0
50～54	0	0	0	0	0	0	0	0	0	0
55～59	1	0	0	1	0	0	0	0	0	0
60～64	0	0	0	0	0	0	0	0	0	0
65～69	0	0	0	0	0	0	0	0	0	0
70～74	0	0	0	0	0	1	0	0	1	0
75～79	0	0	0	0	0	0	0	0	0	0
80～84	0	0	0	0	0	0	0	0	0	0
85～89	0	0	0	0	0	0	0	0	0	0
90歳以上	0	0	0	0	0	0	0	0	0	0
女	1	0	0	1	0	0	0	0	0	0
30～34歳	0	0	0	0	0	0	0	0	0	0
35～39	1	0	0	1	0	0	0	0	0	0
40～44	0	0	0	0	0	0	0	0	0	0
45～49	0	0	0	0	0	0	0	0	0	0
50～54	0	0	0	0	0	0	0	0	0	0
55～59	0	0	0	0	0	0	0	0	0	0
60～64	0	0	0	0	0	0	0	0	0	0
65～69	0	0	0	0	0	0	0	0	0	0
70～74	0	0	0	0	0	0	0	0	0	0
75～79	0	0	0	0	0	0	0	0	0	0
80～84	0	0	0	0	0	0	0	0	0	0
85～89	0	0	0	0	0	0	0	0	0	0
90歳以上	0	0	0	0	0	0	0	0	0	0

別表 7 7

口の中の病気・症状（複数回答） 4、性、年齢（5歳階級）別

(単位:人)

性 年齢階層	口内炎になりやすい					虫歯になりやすい				
	総数	医療機関 で治療中	医療機関 での治療 をへて治 癒	治療して いない	不詳	総数	医療機関 で治療中	医療機関 での治療 をへて治 癒	治療して いない	不詳
総数	9	1	1	7	0	10	2	3	5	0
30～34歳	0	0	0	0	0	0	0	0	0	0
35～39	0	0	0	0	0	0	0	0	0	0
40～44	0	0	0	0	0	0	0	0	0	0
45～49	0	0	0	0	0	0	0	0	0	0
50～54	2	0	0	2	0	0	0	1	0	0
55～59	0	0	0	0	0	1	0	1	0	0
60～64	0	0	0	0	0	2	0	0	2	0
65～69	0	0	0	0	0	2	0	1	1	0
70～74	3	0	0	3	0	1	0	0	1	0
75～79	1	0	0	1	0	1	1	0	0	0
80～84	2	0	1	1	0	1	0	0	1	0
85～89	0	0	0	0	0	0	0	0	0	0
90歳以上	1	1	0	0	0	1	1	0	0	0
男	4	0	1	3	0	4	1	1	2	0
30～34歳	0	0	0	0	0	0	0	0	0	0
35～39	0	0	0	0	0	0	0	0	0	0
40～44	0	0	0	0	0	0	0	0	0	0
45～49	0	0	0	0	0	0	0	0	0	0
50～54	2	0	0	2	0	0	0	0	0	0
55～59	0	0	0	0	0	0	0	0	0	0
60～64	0	0	0	0	0	2	0	0	2	0
65～69	0	0	0	0	0	1	0	1	0	0
70～74	1	0	0	1	0	0	0	0	0	0
75～79	0	0	0	0	0	1	1	0	0	0
80～84	1	0	1	0	0	0	0	0	0	0
85～89	0	0	0	0	0	0	0	0	0	0
90歳以上	0	0	0	0	0	0	0	0	0	0
女	5	1	0	4	0	6	1	2	3	0
30～34歳	0	0	0	0	0	0	0	0	0	0
35～39	0	0	0	0	0	0	0	0	0	0
40～44	0	0	0	0	0	0	0	0	0	0
45～49	0	0	0	0	0	0	0	0	0	0
50～54	0	0	0	0	0	0	0	1	0	0
55～59	0	0	0	0	0	1	0	1	0	0
60～64	0	0	0	0	0	0	0	0	0	0
65～69	0	0	0	0	0	1	0	0	1	0
70～74	2	0	0	2	0	1	0	0	1	0
75～79	1	0	0	1	0	0	0	0	0	0
80～84	1	0	0	1	0	1	0	0	1	0
85～89	0	0	0	0	0	0	0	0	0	0
90歳以上	1	1	0	0	0	1	1	0	0	0

別表 7 8

口の中の病気・症状（複数回答） 5、性、年齢（5歳階級）別

(単位:人)

性 年齢階層	歯の知覚過敏(歯がしみる)					永久歯(全歯)を早期に失った				
	総数	医療機関 で治療中	医療機関 での治療 をへて治 癒	治療して いない	不詳	総数	医療機関 で治療中	医療機関 での治療 をへて治 癒	治療して いない	不詳
総数	6	0	2	4	0	7	3	2	2	0
30～34歳	0	0	0	0	0	0	0	0	0	0
35～39	0	0	0	0	0	0	0	0	0	0
40～44	0	0	0	0	0	0	0	0	0	0
45～49	0	0	0	1	0	1	1	0	0	0
50～54	0	0	1	1	0	0	0	0	0	0
55～59	0	0	0	0	0	2	0	1	1	0
60～64	1	0	0	1	0	1	0	1	0	0
65～69	1	0	0	1	0	0	0	0	0	0
70～74	0	0	0	0	0	0	0	0	0	0
75～79	0	0	0	0	0	1	0	0	1	0
80～84	1	0	1	0	0	0	0	0	0	0
85～89	0	0	0	0	0	2	2	0	0	0
90歳以上	0	0	0	0	0	0	0	0	0	0
男	2	0	1	1	0	6	3	2	1	0
30～34歳	0	0	0	0	0	0	0	0	0	0
35～39	0	0	0	0	0	0	0	0	0	0
40～44	0	0	0	0	0	0	0	0	0	0
45～49	0	0	0	0	0	1	1	0	0	0
50～54	0	0	0	0	0	0	0	0	0	0
55～59	0	0	0	0	0	1	0	1	0	0
60～64	1	0	0	1	0	1	0	1	0	0
65～69	0	0	0	0	0	0	0	0	0	0
70～74	0	0	0	0	0	0	0	0	0	0
75～79	0	0	0	0	0	1	0	0	1	0
80～84	1	0	1	0	0	0	0	0	0	0
85～89	0	0	0	0	0	2	2	0	0	0
90歳以上	0	0	0	0	0	0	0	0	0	0
女	4	0	1	3	0	1	0	0	1	0
30～34歳	0	0	0	0	0	0	0	0	0	0
35～39	0	0	0	0	0	0	0	0	0	0
40～44	0	0	0	0	0	0	0	0	0	0
45～49	0	0	0	1	0	0	0	0	0	0
50～54	0	0	1	1	0	0	0	0	0	0
55～59	0	0	0	0	0	1	0	0	1	0
60～64	0	0	0	0	0	0	0	0	0	0
65～69	1	0	0	1	0	0	0	0	0	0
70～74	0	0	0	0	0	0	0	0	0	0
75～79	0	0	0	0	0	0	0	0	0	0
80～84	0	0	0	0	0	0	0	0	0	0
85～89	0	0	0	0	0	0	0	0	0	0
90歳以上	0	0	0	0	0	0	0	0	0	0

別表 7 9

口の中の病気・症状（複数回答） 6、性、年齢（5歳階級）別

(単位:人)

性 年齢階層	その他					病気・症状は特にない			未回答	
	総数	医療機関 で治療中	医療機関 での治療 をへて治 癒	治療して いない	不詳	総数	はい	不詳	総数	はい
総数	1	0	0	1	0	10	10	0	6	6
30～34歳	0	0	0	0	0	0	0	0	0	0
35～39	0	0	0	0	0	0	0	0	0	0
40～44	0	0	0	0	0	0	0	0	0	0
45～49	0	0	0	0	0	0	0	0	0	0
50～54	0	0	0	0	0	3	3	0	1	1
55～59	1	0	0	1	0	2	2	0	2	2
60～64	0	0	0	0	0	3	3	0	3	3
65～69	0	0	0	0	0	1	1	0	0	0
70～74	0	0	0	0	0	1	1	0	0	0
75～79	0	0	0	0	0	0	0	0	0	0
80～84	0	0	0	0	0	0	0	0	0	0
85～89	0	0	0	0	0	0	0	0	0	0
90歳以上	0	0	0	0	0	0	0	0	0	0
男	1	0	0	1	0	5	5	0	3	3
30～34歳	0	0	0	0	0	0	0	0	0	0
35～39	0	0	0	0	0	0	0	0	0	0
40～44	0	0	0	0	0	0	0	0	0	0
45～49	0	0	0	0	0	0	0	0	0	0
50～54	0	0	0	0	0	3	3	0	1	1
55～59	1	0	0	1	0	0	0	0	0	0
60～64	0	0	0	0	0	2	2	0	2	2
65～69	0	0	0	0	0	0	0	0	0	0
70～74	0	0	0	0	0	0	0	0	0	0
75～79	0	0	0	0	0	0	0	0	0	0
80～84	0	0	0	0	0	0	0	0	0	0
85～89	0	0	0	0	0	0	0	0	0	0
90歳以上	0	0	0	0	0	0	0	0	0	0
女	0	0	0	0	0	5	5	0	3	3
30～34歳	0	0	0	0	0	0	0	0	0	0
35～39	0	0	0	0	0	0	0	0	0	0
40～44	0	0	0	0	0	0	0	0	0	0
45～49	0	0	0	0	0	0	0	0	0	0
50～54	0	0	0	0	0	0	0	0	0	0
55～59	0	0	0	0	0	2	2	0	2	2
60～64	0	0	0	0	0	1	1	0	1	1
65～69	0	0	0	0	0	1	1	0	0	0
70～74	0	0	0	0	0	1	1	0	0	0
75～79	0	0	0	0	0	0	0	0	0	0
80～84	0	0	0	0	0	0	0	0	0	0
85～89	0	0	0	0	0	0	0	0	0	0
90歳以上	0	0	0	0	0	0	0	0	0	0

別表 8 0

耳・鼻の病気・症状（複数回答） 1、性、年齢（5歳階級）別

(単位:人)

性 年齢階層	メニエール病					めまい				
	総数	医療機関 で治療中	医療機関 での治療 をへて治 癒	治療して いない	不詳	総数	医療機関 で治療中	医療機関 での治療 をへて治 癒	治療して いない	不詳
総数	7	1	4	2	0	6	0	4	2	0
30～34歳	0	0	0	0	0	0	0	0	0	0
35～39	0	0	0	0	0	0	0	0	0	0
40～44	1	0	1	0	0	0	0	0	0	0
45～49	0	0	0	0	0	0	0	0	0	0
50～54	1	0	1	0	0	1	0	1	0	0
55～59	1	1	0	0	0	3	0	1	2	0
60～64	0	0	0	0	0	0	0	0	0	0
65～69	0	0	0	0	0	0	0	0	0	0
70～74	2	0	1	1	0	0	0	0	0	0
75～79	0	0	0	0	0	0	0	0	0	0
80～84	1	0	0	1	0	2	0	2	0	0
85～89	1	0	1	0	0	0	0	0	0	0
90歳以上	0	0	0	0	0	0	0	0	0	0
男	5	1	2	2	0	2	0	2	0	0
30～34歳	0	0	0	0	0	0	0	0	0	0
35～39	0	0	0	0	0	0	0	0	0	0
40～44	0	0	0	0	0	0	0	0	0	0
45～49	0	0	0	0	0	0	0	0	0	0
50～54	1	0	1	0	0	1	0	1	0	0
55～59	1	1	0	0	0	0	0	0	0	0
60～64	0	0	0	0	0	0	0	0	0	0
65～69	0	0	0	0	0	0	0	0	0	0
70～74	1	0	0	1	0	0	0	0	0	0
75～79	0	0	0	0	0	0	0	0	0	0
80～84	1	0	0	1	0	1	0	1	0	0
85～89	1	0	1	0	0	0	0	0	0	0
90歳以上	0	0	0	0	0	0	0	0	0	0
女	2	0	2	0	0	4	0	2	2	0
30～34歳	0	0	0	0	0	0	0	0	0	0
35～39	0	0	0	0	0	0	0	0	0	0
40～44	1	0	1	0	0	0	0	0	0	0
45～49	0	0	0	0	0	0	0	0	0	0
50～54	0	0	0	0	0	0	0	0	0	0
55～59	0	0	0	0	0	3	0	1	2	0
60～64	0	0	0	0	0	0	0	0	0	0
65～69	0	0	0	0	0	0	0	0	0	0
70～74	1	0	1	0	0	0	0	0	0	0
75～79	0	0	0	0	0	0	0	0	0	0
80～84	0	0	0	0	0	1	0	1	0	0
85～89	0	0	0	0	0	0	0	0	0	0
90歳以上	0	0	0	0	0	0	0	0	0	0

別表 8 1

耳・鼻の病気・症状（複数回答） 2、性、年齢（5歳階級）別

(単位:人)

性 年齢階層	中耳炎					真珠腫性中耳炎				
	総数	医療機関 で治療中	医療機関 での治療 をへて治 癒	治療して いない	不詳	総数	医療機関 で治療中	医療機関 での治療 をへて治 癒	治療して いない	不詳
総数	6	2	3	1	0	3	2	0	1	0
30～34歳	0	0	0	0	0	0	0	0	0	0
35～39	0	0	0	0	0	0	0	0	0	0
40～44	0	0	0	0	0	0	0	0	0	0
45～49	0	0	0	0	0	0	0	0	0	0
50～54	0	0	2	0	0	1	1	0	0	0
55～59	2	2	0	0	0	0	0	0	0	0
60～64	0	0	0	0	0	0	0	0	0	0
65～69	0	0	0	0	0	1	0	0	1	0
70～74	0	0	0	0	0	0	0	0	0	0
75～79	2	0	1	1	0	1	1	0	0	0
80～84	0	0	0	0	0	0	0	0	0	0
85～89	0	0	0	0	0	0	0	0	0	0
90歳以上	0	0	0	0	0	0	0	0	0	0
男	3	2	0	1	0	3	2	0	1	0
30～34歳	0	0	0	0	0	0	0	0	0	0
35～39	0	0	0	0	0	0	0	0	0	0
40～44	0	0	0	0	0	0	0	0	0	0
45～49	0	0	0	0	0	0	0	0	0	0
50～54	0	0	0	0	0	1	1	0	0	0
55～59	2	2	0	0	0	0	0	0	0	0
60～64	0	0	0	0	0	0	0	0	0	0
65～69	0	0	0	0	0	1	0	0	1	0
70～74	0	0	0	0	0	0	0	0	0	0
75～79	1	0	0	1	0	1	1	0	0	0
80～84	0	0	0	0	0	0	0	0	0	0
85～89	0	0	0	0	0	0	0	0	0	0
90歳以上	0	0	0	0	0	0	0	0	0	0
女	3	0	3	0	0	0	0	0	0	0
30～34歳	0	0	0	0	0	0	0	0	0	0
35～39	0	0	0	0	0	0	0	0	0	0
40～44	0	0	0	0	0	0	0	0	0	0
45～49	0	0	0	0	0	0	0	0	0	0
50～54	0	0	2	0	0	0	0	0	0	0
55～59	0	0	0	0	0	0	0	0	0	0
60～64	0	0	0	0	0	0	0	0	0	0
65～69	0	0	0	0	0	0	0	0	0	0
70～74	0	0	0	0	0	0	0	0	0	0
75～79	1	0	1	0	0	0	0	0	0	0
80～84	0	0	0	0	0	0	0	0	0	0
85～89	0	0	0	0	0	0	0	0	0	0
90歳以上	0	0	0	0	0	0	0	0	0	0

別表 8 2

耳・鼻の病気・症状（複数回答） 3、性、年齢（5歳階級）別

(単位:人)

性 年齢階層	鼻炎を起こしやすい					難聴				
	総数	医療機関 で治療中	医療機関 での治療 をへて治 癒	治療して いない	不詳	総数	医療機関 で治療中	医療機関 での治療 をへて治 癒	治療して いない	不詳
総数	5	1	0	4	0	5	0	2	3	0
30～34歳	0	0	0	0	0	0	0	0	0	0
35～39	0	0	0	0	0	0	0	0	0	0
40～44	0	0	0	0	0	0	0	0	0	0
45～49	0	1	0	1	0	0	0	0	0	0
50～54	0	0	0	1	0	0	0	0	0	0
55～59	0	0	0	0	0	0	0	0	0	0
60～64	2	0	0	2	0	1	0	1	0	0
65～69	0	0	0	0	0	1	0	1	0	0
70～74	0	0	0	0	0	0	0	0	0	0
75～79	0	0	0	0	0	0	0	0	0	0
80～84	0	0	0	0	0	0	0	0	0	0
85～89	0	0	0	0	0	2	0	0	2	0
90歳以上	0	0	0	0	0	1	0	0	1	0
男	2	0	0	2	0	4	0	1	3	0
30～34歳	0	0	0	0	0	0	0	0	0	0
35～39	0	0	0	0	0	0	0	0	0	0
40～44	0	0	0	0	0	0	0	0	0	0
45～49	0	0	0	0	0	0	0	0	0	0
50～54	0	0	0	0	0	0	0	0	0	0
55～59	0	0	0	0	0	0	0	0	0	0
60～64	2	0	0	2	0	0	0	0	0	0
65～69	0	0	0	0	0	1	0	1	0	0
70～74	0	0	0	0	0	0	0	0	0	0
75～79	0	0	0	0	0	0	0	0	0	0
80～84	0	0	0	0	0	0	0	0	0	0
85～89	0	0	0	0	0	2	0	0	2	0
90歳以上	0	0	0	0	0	1	0	0	1	0
女	3	1	0	2	0	1	0	1	0	0
30～34歳	0	0	0	0	0	0	0	0	0	0
35～39	0	0	0	0	0	0	0	0	0	0
40～44	0	0	0	0	0	0	0	0	0	0
45～49	0	1	0	1	0	0	0	0	0	0
50～54	0	0	0	1	0	0	0	0	0	0
55～59	0	0	0	0	0	0	0	0	0	0
60～64	0	0	0	0	0	1	0	1	0	0
65～69	0	0	0	0	0	0	0	0	0	0
70～74	0	0	0	0	0	0	0	0	0	0
75～79	0	0	0	0	0	0	0	0	0	0
80～84	0	0	0	0	0	0	0	0	0	0
85～89	0	0	0	0	0	0	0	0	0	0
90歳以上	0	0	0	0	0	0	0	0	0	0

別表 8 3

耳・鼻の病気・症状（複数回答） 4、性、年齢（5歳階級）別

(単位:人)

性 年齢階層	蓄膿症					鼻血がよく出る				
	総数	医療機関 で治療中	医療機関 での治療 をへて治 癒	治療して いない	不詳	総数	医療機関 で治療中	医療機関 での治療 をへて治 癒	治療して いない	不詳
総数	4	0	1	3	0	5	1	1	3	0
30～34歳	0	0	0	0	0	0	0	0	0	0
35～39	0	0	0	0	0	0	0	0	0	0
40～44	0	0	0	0	0	0	0	0	0	0
45～49	0	0	0	0	0	0	0	0	0	0
50～54	0	0	0	1	0	0	0	0	0	0
55～59	1	0	1	0	0	3	0	1	2	0
60～64	0	0	0	0	0	0	0	0	0	0
65～69	0	0	0	0	0	1	0	0	1	0
70～74	0	0	0	0	0	0	0	0	0	0
75～79	1	0	0	1	0	0	0	0	0	0
80～84	1	0	0	1	0	0	0	0	0	0
85～89	0	0	0	0	0	1	1	0	0	0
90歳以上	0	0	0	0	0	0	0	0	0	0
男	2	0	0	2	0	3	1	0	2	0
30～34歳	0	0	0	0	0	0	0	0	0	0
35～39	0	0	0	0	0	0	0	0	0	0
40～44	0	0	0	0	0	0	0	0	0	0
45～49	0	0	0	0	0	0	0	0	0	0
50～54	0	0	0	0	0	0	0	0	0	0
55～59	0	0	0	0	0	2	0	0	2	0
60～64	0	0	0	0	0	0	0	0	0	0
65～69	0	0	0	0	0	0	0	0	0	0
70～74	0	0	0	0	0	0	0	0	0	0
75～79	1	0	0	1	0	0	0	0	0	0
80～84	1	0	0	1	0	0	0	0	0	0
85～89	0	0	0	0	0	1	1	0	0	0
90歳以上	0	0	0	0	0	0	0	0	0	0
女	2	0	1	1	0	2	0	1	1	0
30～34歳	0	0	0	0	0	0	0	0	0	0
35～39	0	0	0	0	0	0	0	0	0	0
40～44	0	0	0	0	0	0	0	0	0	0
45～49	0	0	0	0	0	0	0	0	0	0
50～54	0	0	0	1	0	0	0	0	0	0
55～59	1	0	1	0	0	1	0	1	0	0
60～64	0	0	0	0	0	0	0	0	0	0
65～69	0	0	0	0	0	1	0	0	1	0
70～74	0	0	0	0	0	0	0	0	0	0
75～79	0	0	0	0	0	0	0	0	0	0
80～84	0	0	0	0	0	0	0	0	0	0
85～89	0	0	0	0	0	0	0	0	0	0
90歳以上	0	0	0	0	0	0	0	0	0	0

別表 8 4

耳・鼻の病気・症状（複数回答） 5、性、年齢（5歳階級）別

(単位:人)

性 年齢階層	鼻血が止まりにくい					その他				
	総数	医療機関 で治療中	医療機関 での治療 をへて治 癒	治療して いない	不詳	総数	医療機関 で治療中	医療機関 での治療 をへて治 癒	治療して いない	不詳
総数	1	0	0	1	0	6	3	0	3	0
30～34歳	0	0	0	0	0	0	0	0	0	0
35～39	0	0	0	0	0	0	0	0	0	0
40～44	0	0	0	0	0	0	0	0	0	0
45～49	0	0	0	0	0	1	0	0	1	0
50～54	0	0	0	0	0	0	0	0	0	0
55～59	0	0	0	0	0	1	0	0	1	0
60～64	1	0	0	1	0	1	1	0	0	0
65～69	0	0	0	0	0	1	1	0	0	0
70～74	0	0	0	0	0	1	1	0	0	0
75～79	0	0	0	0	0	0	0	0	0	0
80～84	0	0	0	0	0	1	0	0	1	0
85～89	0	0	0	0	0	0	0	0	0	0
90歳以上	0	0	0	0	0	0	0	0	0	0
男	1	0	0	1	0	4	3	0	1	0
30～34歳	0	0	0	0	0	0	0	0	0	0
35～39	0	0	0	0	0	0	0	0	0	0
40～44	0	0	0	0	0	0	0	0	0	0
45～49	0	0	0	0	0	1	0	0	1	0
50～54	0	0	0	0	0	0	0	0	0	0
55～59	0	0	0	0	0	0	0	0	0	0
60～64	1	0	0	1	0	1	1	0	0	0
65～69	0	0	0	0	0	1	1	0	0	0
70～74	0	0	0	0	0	1	1	0	0	0
75～79	0	0	0	0	0	0	0	0	0	0
80～84	0	0	0	0	0	0	0	0	0	0
85～89	0	0	0	0	0	0	0	0	0	0
90歳以上	0	0	0	0	0	0	0	0	0	0
女	0	0	0	0	0	2	0	0	2	0
30～34歳	0	0	0	0	0	0	0	0	0	0
35～39	0	0	0	0	0	0	0	0	0	0
40～44	0	0	0	0	0	0	0	0	0	0
45～49	0	0	0	0	0	0	0	0	0	0
50～54	0	0	0	0	0	0	0	0	0	0
55～59	0	0	0	0	0	1	0	0	1	0
60～64	0	0	0	0	0	0	0	0	0	0
65～69	0	0	0	0	0	0	0	0	0	0
70～74	0	0	0	0	0	0	0	0	0	0
75～79	0	0	0	0	0	0	0	0	0	0
80～84	0	0	0	0	0	1	0	0	1	0
85～89	0	0	0	0	0	0	0	0	0	0
90歳以上	0	0	0	0	0	0	0	0	0	0

別表 8 5

耳・鼻の病気・症状（複数回答） 6、性、年齢（5歳階級）別

(単位:人)

性 年齢階層	病気・症状はとくにない			未回答	
	総数	はい	不詳	総数	はい
総数	6	6	0	6	6
30～34歳	0	0	0	0	0
35～39	0	0	0	0	0
40～44	0	0	0	0	0
45～49	3	3	0	0	0
50～54	0	0	0	0	0
55～59	0	0	0	1	1
60～64	0	0	0	0	0
65～69	2	2	0	1	1
70～74	1	1	0	2	2
75～79	0	0	0	0	0
80～84	0	0	0	2	2
85～89	0	0	0	0	0
90歳以上	0	0	0	0	0
男	0	0	0	3	3
30～34歳	0	0	0	0	0
35～39	0	0	0	0	0
40～44	0	0	0	0	0
45～49	0	0	0	0	0
50～54	0	0	0	0	0
55～59	0	0	0	1	1
60～64	0	0	0	0	0
65～69	0	0	0	0	0
70～74	0	0	0	2	2
75～79	0	0	0	0	0
80～84	0	0	0	0	0
85～89	0	0	0	0	0
90歳以上	0	0	0	0	0
女	6	6	0	3	3
30～34歳	0	0	0	0	0
35～39	0	0	0	0	0
40～44	0	0	0	0	0
45～49	3	3	0	0	0
50～54	0	0	0	0	0
55～59	0	0	0	0	0
60～64	0	0	0	0	0
65～69	2	2	0	1	1
70～74	1	1	0	0	0
75～79	0	0	0	0	0
80～84	0	0	0	2	2
85～89	0	0	0	0	0
90歳以上	0	0	0	0	0

別表 8 6

甲状腺の病気・症状（複数回答） 1、性、年齢（5歳階級）別

(単位:人)

性 年齢階層	甲状腺腫					慢性甲状腺炎				
	総数	医療機関 で治療中	医療機関 での治療 をへて治 癒	治療して いない	不詳	総数	医療機関 で治療中	医療機関 での治療 をへて治 癒	治療して いない	不詳
総数	1	0	0	1	0	0	0	0	0	0
30～34歳	0	0	0	0	0	0	0	0	0	0
35～39	0	0	0	0	0	0	0	0	0	0
40～44	0	0	0	0	0	0	0	0	0	0
45～49	0	0	0	0	0	0	0	0	0	0
50～54	0	0	0	0	0	0	0	0	0	0
55～59	0	0	0	0	0	0	0	0	0	0
60～64	0	0	0	0	0	0	0	0	0	0
65～69	1	0	0	1	0	0	0	0	0	0
70～74	0	0	0	0	0	0	0	0	0	0
75～79	0	0	0	0	0	0	0	0	0	0
80～84	0	0	0	0	0	0	0	0	0	0
85～89	0	0	0	0	0	0	0	0	0	0
90歳以上	0	0	0	0	0	0	0	0	0	0
男	0	0	0	0	0	0	0	0	0	0
30～34歳	0	0	0	0	0	0	0	0	0	0
35～39	0	0	0	0	0	0	0	0	0	0
40～44	0	0	0	0	0	0	0	0	0	0
45～49	0	0	0	0	0	0	0	0	0	0
50～54	0	0	0	0	0	0	0	0	0	0
55～59	0	0	0	0	0	0	0	0	0	0
60～64	0	0	0	0	0	0	0	0	0	0
65～69	0	0	0	0	0	0	0	0	0	0
70～74	0	0	0	0	0	0	0	0	0	0
75～79	0	0	0	0	0	0	0	0	0	0
80～84	0	0	0	0	0	0	0	0	0	0
85～89	0	0	0	0	0	0	0	0	0	0
90歳以上	0	0	0	0	0	0	0	0	0	0
女	1	0	0	1	0	0	0	0	0	0
30～34歳	0	0	0	0	0	0	0	0	0	0
35～39	0	0	0	0	0	0	0	0	0	0
40～44	0	0	0	0	0	0	0	0	0	0
45～49	0	0	0	0	0	0	0	0	0	0
50～54	0	0	0	0	0	0	0	0	0	0
55～59	0	0	0	0	0	0	0	0	0	0
60～64	0	0	0	0	0	0	0	0	0	0
65～69	1	0	0	1	0	0	0	0	0	0
70～74	0	0	0	0	0	0	0	0	0	0
75～79	0	0	0	0	0	0	0	0	0	0
80～84	0	0	0	0	0	0	0	0	0	0
85～89	0	0	0	0	0	0	0	0	0	0
90歳以上	0	0	0	0	0	0	0	0	0	0

別表 8 7

甲状腺の病気・症状（複数回答） 2、性、年齢（5歳階級）別

(単位:人)

性 年齢階層	バセドウ病					甲状腺機能低下				
	総数	医療機関 で治療中	医療機関 での治療 をへて治 癒	治療して いない	不詳	総数	医療機関 で治療中	医療機関 での治療 をへて治 癒	治療して いない	不詳
総数	0	0	0	0	0	1	1	0	0	0
30～34歳	0	0	0	0	0	0	0	0	0	0
35～39	0	0	0	0	0	0	0	0	0	0
40～44	0	0	0	0	0	1	1	0	0	0
45～49	0	0	0	0	0	0	0	0	0	0
50～54	0	0	0	0	0	0	0	0	0	0
55～59	0	0	0	0	0	0	0	0	0	0
60～64	0	0	0	0	0	0	0	0	0	0
65～69	0	0	0	0	0	0	0	0	0	0
70～74	0	0	0	0	0	0	0	0	0	0
75～79	0	0	0	0	0	0	0	0	0	0
80～84	0	0	0	0	0	0	0	0	0	0
85～89	0	0	0	0	0	0	0	0	0	0
90歳以上	0	0	0	0	0	0	0	0	0	0
男	0	0	0	0	0	0	0	0	0	0
30～34歳	0	0	0	0	0	0	0	0	0	0
35～39	0	0	0	0	0	0	0	0	0	0
40～44	0	0	0	0	0	0	0	0	0	0
45～49	0	0	0	0	0	0	0	0	0	0
50～54	0	0	0	0	0	0	0	0	0	0
55～59	0	0	0	0	0	0	0	0	0	0
60～64	0	0	0	0	0	0	0	0	0	0
65～69	0	0	0	0	0	0	0	0	0	0
70～74	0	0	0	0	0	0	0	0	0	0
75～79	0	0	0	0	0	0	0	0	0	0
80～84	0	0	0	0	0	0	0	0	0	0
85～89	0	0	0	0	0	0	0	0	0	0
90歳以上	0	0	0	0	0	0	0	0	0	0
女	0	0	0	0	0	1	1	0	0	0
30～34歳	0	0	0	0	0	0	0	0	0	0
35～39	0	0	0	0	0	0	0	0	0	0
40～44	0	0	0	0	0	1	1	0	0	0
45～49	0	0	0	0	0	0	0	0	0	0
50～54	0	0	0	0	0	0	0	0	0	0
55～59	0	0	0	0	0	0	0	0	0	0
60～64	0	0	0	0	0	0	0	0	0	0
65～69	0	0	0	0	0	0	0	0	0	0
70～74	0	0	0	0	0	0	0	0	0	0
75～79	0	0	0	0	0	0	0	0	0	0
80～84	0	0	0	0	0	0	0	0	0	0
85～89	0	0	0	0	0	0	0	0	0	0
90歳以上	0	0	0	0	0	0	0	0	0	0

別表 8 8

甲状腺の病気・症状（複数回答） 3、性、年齢（5歳階級）別

(単位:人)

性 年齢階層	その他					病気・症状はとくにない			未回答	
	総数	医療機関 で治療中	医療機関 での治療 をへて治 癒	治療して いない	不詳	総数	はい	不詳	総数	はい
総数	0	0	0	0	0	24	24	0	11	11
30～34歳	0	0	0	0	0	0	0	0	0	0
35～39	0	0	0	0	0	0	0	0	0	0
40～44	0	0	0	0	0	0	0	0	0	0
45～49	0	0	0	0	0	3	3	0	2	2
50～54	0	0	0	0	0	2	2	0	0	0
55～59	0	0	0	0	0	3	3	0	3	3
60～64	0	0	0	0	0	2	2	0	0	0
65～69	0	0	0	0	0	3	3	0	0	0
70～74	0	0	0	0	0	2	2	0	3	3
75～79	0	0	0	0	0	5	5	0	0	0
80～84	0	0	0	0	0	2	2	0	0	0
85～89	0	0	0	0	0	1	1	0	3	3
90歳以上	0	0	0	0	0	1	1	0	0	0
男	0	0	0	0	0	13	13	0	6	6
30～34歳	0	0	0	0	0	0	0	0	0	0
35～39	0	0	0	0	0	0	0	0	0	0
40～44	0	0	0	0	0	0	0	0	0	0
45～49	0	0	0	0	0	3	3	0	1	1
50～54	0	0	0	0	0	1	1	0	0	0
55～59	0	0	0	0	0	2	2	0	3	3
60～64	0	0	0	0	0	1	1	0	0	0
65～69	0	0	0	0	0	3	3	0	0	0
70～74	0	0	0	0	0	1	1	0	2	2
75～79	0	0	0	0	0	2	2	0	0	0
80～84	0	0	0	0	0	0	0	0	0	0
85～89	0	0	0	0	0	0	0	0	0	0
90歳以上	0	0	0	0	0	0	0	0	0	0
女	0	0	0	0	0	11	11	0	5	5
30～34歳	0	0	0	0	0	0	0	0	0	0
35～39	0	0	0	0	0	0	0	0	0	0
40～44	0	0	0	0	0	0	0	0	0	0
45～49	0	0	0	0	0	0	0	0	1	1
50～54	0	0	0	0	0	1	1	0	0	0
55～59	0	0	0	0	0	1	1	0	0	0
60～64	0	0	0	0	0	1	1	0	0	0
65～69	0	0	0	0	0	0	0	0	0	0
70～74	0	0	0	0	0	1	1	0	1	1
75～79	0	0	0	0	0	3	3	0	0	0
80～84	0	0	0	0	0	2	2	0	0	0
85～89	0	0	0	0	0	1	1	0	3	3
90歳以上	0	0	0	0	0	1	1	0	0	0

別表 8 9

のど・気管支・肺の病気・症状（複数回答） 1、性、年齢（5歳階級）別

(単位:人)

性 年齢階層	肺線維症(慢性間質性肺炎)					無気肺				
	総数	医療機関 で治療中	医療機関 での治療 をへて治 癒	治療して いない	不詳	総数	医療機関 で治療中	医療機関 での治療 をへて治 癒	治療して いない	不詳
総数	1	0	0	1	0	1	0	0	1	0
30～34歳	0	0	0	0	0	0	0	0	0	0
35～39	0	0	0	0	0	0	0	0	0	0
40～44	0	0	0	0	0	0	0	0	0	0
45～49	0	0	0	0	0	0	0	0	0	0
50～54	0	0	0	0	0	0	0	0	0	0
55～59	0	0	0	0	0	0	0	0	0	0
60～64	1	0	0	1	0	1	0	0	1	0
65～69	0	0	0	0	0	0	0	0	0	0
70～74	0	0	0	0	0	0	0	0	0	0
75～79	0	0	0	0	0	0	0	0	0	0
80～84	0	0	0	0	0	0	0	0	0	0
85～89	0	0	0	0	0	0	0	0	0	0
90歳以上	0	0	0	0	0	0	0	0	0	0
男	1	0	0	1	0	1	0	0	1	0
30～34歳	0	0	0	0	0	0	0	0	0	0
35～39	0	0	0	0	0	0	0	0	0	0
40～44	0	0	0	0	0	0	0	0	0	0
45～49	0	0	0	0	0	0	0	0	0	0
50～54	0	0	0	0	0	0	0	0	0	0
55～59	0	0	0	0	0	0	0	0	0	0
60～64	1	0	0	1	0	1	0	0	1	0
65～69	0	0	0	0	0	0	0	0	0	0
70～74	0	0	0	0	0	0	0	0	0	0
75～79	0	0	0	0	0	0	0	0	0	0
80～84	0	0	0	0	0	0	0	0	0	0
85～89	0	0	0	0	0	0	0	0	0	0
90歳以上	0	0	0	0	0	0	0	0	0	0
女	0	0	0	0	0	0	0	0	0	0
30～34歳	0	0	0	0	0	0	0	0	0	0
35～39	0	0	0	0	0	0	0	0	0	0
40～44	0	0	0	0	0	0	0	0	0	0
45～49	0	0	0	0	0	0	0	0	0	0
50～54	0	0	0	0	0	0	0	0	0	0
55～59	0	0	0	0	0	0	0	0	0	0
60～64	0	0	0	0	0	0	0	0	0	0
65～69	0	0	0	0	0	0	0	0	0	0
70～74	0	0	0	0	0	0	0	0	0	0
75～79	0	0	0	0	0	0	0	0	0	0
80～84	0	0	0	0	0	0	0	0	0	0
85～89	0	0	0	0	0	0	0	0	0	0
90歳以上	0	0	0	0	0	0	0	0	0	0

別表 9 0

のど・気管支・肺の病気・症状（複数回答） 2、性、年齢（5歳階級）別

(単位:人)

性 年齢階層	肺水腫					肺炎				
	総数	医療機関 で治療中	医療機関 での治療 をへて治 癒	治療して いない	不詳	総数	医療機関 で治療中	医療機関 での治療 をへて治 癒	治療して いない	不詳
総数	1	0	0	1	0	7	0	6	1	0
30～34歳	0	0	0	0	0	0	0	0	0	0
35～39	0	0	0	0	0	0	0	0	0	0
40～44	0	0	0	0	0	0	0	0	0	0
45～49	0	0	0	0	0	0	0	0	0	0
50～54	0	0	0	0	0	0	0	0	0	0
55～59	0	0	0	0	0	0	0	0	0	0
60～64	1	0	0	1	0	3	0	2	1	0
65～69	0	0	0	0	0	1	0	1	0	0
70～74	0	0	0	0	0	1	0	1	0	0
75～79	0	0	0	0	0	1	0	1	0	0
80～84	0	0	0	0	0	0	0	0	0	0
85～89	0	0	0	0	0	0	0	0	0	0
90歳以上	0	0	0	0	0	1	0	1	0	0
男	1	0	0	1	0	3	0	2	1	0
30～34歳	0	0	0	0	0	0	0	0	0	0
35～39	0	0	0	0	0	0	0	0	0	0
40～44	0	0	0	0	0	0	0	0	0	0
45～49	0	0	0	0	0	0	0	0	0	0
50～54	0	0	0	0	0	0	0	0	0	0
55～59	0	0	0	0	0	0	0	0	0	0
60～64	1	0	0	1	0	2	0	1	1	0
65～69	0	0	0	0	0	1	0	1	0	0
70～74	0	0	0	0	0	0	0	0	0	0
75～79	0	0	0	0	0	0	0	0	0	0
80～84	0	0	0	0	0	0	0	0	0	0
85～89	0	0	0	0	0	0	0	0	0	0
90歳以上	0	0	0	0	0	0	0	0	0	0
女	0	0	0	0	0	4	0	4	0	0
30～34歳	0	0	0	0	0	0	0	0	0	0
35～39	0	0	0	0	0	0	0	0	0	0
40～44	0	0	0	0	0	0	0	0	0	0
45～49	0	0	0	0	0	0	0	0	0	0
50～54	0	0	0	0	0	0	0	0	0	0
55～59	0	0	0	0	0	0	0	0	0	0
60～64	0	0	0	0	0	1	0	1	0	0
65～69	0	0	0	0	0	0	0	0	0	0
70～74	0	0	0	0	0	1	0	1	0	0
75～79	0	0	0	0	0	1	0	1	0	0
80～84	0	0	0	0	0	0	0	0	0	0
85～89	0	0	0	0	0	0	0	0	0	0
90歳以上	0	0	0	0	0	1	0	1	0	0

別表 9 1

のど・気管支・肺の病気・症状（複数回答） 3、性、年齢（5歳階級）別

(単位:人)

性 年齢階層	慢性気管支炎					嘔声(声がかかる)				
	総数	医療機関 で治療中	医療機関 での治療 をへて治 癒	治療して いない	不詳	総数	医療機関 で治療中	医療機関 での治療 をへて治 癒	治療して いない	不詳
総数	4	1	1	2	0	2	0	0	2	0
30～34歳	0	0	0	0	0	0	0	0	0	0
35～39	0	0	0	0	0	0	0	0	0	0
40～44	0	0	0	0	0	0	0	0	0	0
45～49	0	0	0	0	0	0	0	0	0	0
50～54	0	0	0	0	0	0	0	0	0	0
55～59	0	0	0	0	0	0	0	0	0	0
60～64	1	0	0	1	0	2	0	0	2	0
65～69	0	0	0	0	0	0	0	0	0	0
70～74	1	1	0	0	0	0	0	0	0	0
75～79	2	0	1	1	0	0	0	0	0	0
80～84	0	0	0	0	0	0	0	0	0	0
85～89	0	0	0	0	0	0	0	0	0	0
90歳以上	0	0	0	0	0	0	0	0	0	0
男	3	1	0	2	0	2	0	0	2	0
30～34歳	0	0	0	0	0	0	0	0	0	0
35～39	0	0	0	0	0	0	0	0	0	0
40～44	0	0	0	0	0	0	0	0	0	0
45～49	0	0	0	0	0	0	0	0	0	0
50～54	0	0	0	0	0	0	0	0	0	0
55～59	0	0	0	0	0	0	0	0	0	0
60～64	1	0	0	1	0	2	0	0	2	0
65～69	0	0	0	0	0	0	0	0	0	0
70～74	1	1	0	0	0	0	0	0	0	0
75～79	1	0	0	1	0	0	0	0	0	0
80～84	0	0	0	0	0	0	0	0	0	0
85～89	0	0	0	0	0	0	0	0	0	0
90歳以上	0	0	0	0	0	0	0	0	0	0
女	1	0	1	0	0	0	0	0	0	0
30～34歳	0	0	0	0	0	0	0	0	0	0
35～39	0	0	0	0	0	0	0	0	0	0
40～44	0	0	0	0	0	0	0	0	0	0
45～49	0	0	0	0	0	0	0	0	0	0
50～54	0	0	0	0	0	0	0	0	0	0
55～59	0	0	0	0	0	0	0	0	0	0
60～64	0	0	0	0	0	0	0	0	0	0
65～69	0	0	0	0	0	0	0	0	0	0
70～74	0	0	0	0	0	0	0	0	0	0
75～79	1	0	1	0	0	0	0	0	0	0
80～84	0	0	0	0	0	0	0	0	0	0
85～89	0	0	0	0	0	0	0	0	0	0
90歳以上	0	0	0	0	0	0	0	0	0	0

別表 9 2

のど・気管支・肺の病気・症状（複数回答） 4、性、年齢（5歳階級）別

(単位:人)

性 年齢階層	呼吸困難					COPD(慢性閉塞性肺疾患、肺気腫)				
	総数	医療機関 で治療中	医療機関 での治療 をへて治 癒	治療して いない	不詳	総数	医療機関 で治療中	医療機関 での治療 をへて治 癒	治療して いない	不詳
総数	0	0	0	0	0	1	0	0	1	0
30～34歳	0	0	0	0	0	0	0	0	0	0
35～39	0	0	0	0	0	0	0	0	0	0
40～44	0	0	0	0	0	0	0	0	0	0
45～49	0	0	0	0	0	0	0	0	0	0
50～54	0	0	0	0	0	0	0	0	0	0
55～59	0	0	0	0	0	1	0	0	1	0
60～64	0	0	0	0	0	0	0	0	0	0
65～69	0	0	0	0	0	0	0	0	0	0
70～74	0	0	0	0	0	0	0	0	0	0
75～79	0	0	0	0	0	0	0	0	0	0
80～84	0	0	0	0	0	0	0	0	0	0
85～89	0	0	0	0	0	0	0	0	0	0
90歳以上	0	0	0	0	0	0	0	0	0	0
男	0	0	0	0	0	1	0	0	1	0
30～34歳	0	0	0	0	0	0	0	0	0	0
35～39	0	0	0	0	0	0	0	0	0	0
40～44	0	0	0	0	0	0	0	0	0	0
45～49	0	0	0	0	0	0	0	0	0	0
50～54	0	0	0	0	0	0	0	0	0	0
55～59	0	0	0	0	0	1	0	0	1	0
60～64	0	0	0	0	0	0	0	0	0	0
65～69	0	0	0	0	0	0	0	0	0	0
70～74	0	0	0	0	0	0	0	0	0	0
75～79	0	0	0	0	0	0	0	0	0	0
80～84	0	0	0	0	0	0	0	0	0	0
85～89	0	0	0	0	0	0	0	0	0	0
90歳以上	0	0	0	0	0	0	0	0	0	0
女	0	0	0	0	0	0	0	0	0	0
30～34歳	0	0	0	0	0	0	0	0	0	0
35～39	0	0	0	0	0	0	0	0	0	0
40～44	0	0	0	0	0	0	0	0	0	0
45～49	0	0	0	0	0	0	0	0	0	0
50～54	0	0	0	0	0	0	0	0	0	0
55～59	0	0	0	0	0	0	0	0	0	0
60～64	0	0	0	0	0	0	0	0	0	0
65～69	0	0	0	0	0	0	0	0	0	0
70～74	0	0	0	0	0	0	0	0	0	0
75～79	0	0	0	0	0	0	0	0	0	0
80～84	0	0	0	0	0	0	0	0	0	0
85～89	0	0	0	0	0	0	0	0	0	0
90歳以上	0	0	0	0	0	0	0	0	0	0

別表 9 3

のど・気管支・肺の病気・症状（複数回答） 5、性、年齢（5歳階級）別

(単位:人)

性 年齢階層	息切れ					風邪をひきやすい				
	総数	医療機関 で治療中	医療機関 での治療 をへて治 癒	治療して いない	不詳	総数	医療機関 で治療中	医療機関 での治療 をへて治 癒	治療して いない	不詳
総数	5	1	0	4	0	6	1	2	3	0
30～34歳	0	0	0	0	0	0	0	0	0	0
35～39	0	0	0	0	0	0	0	0	0	0
40～44	0	0	0	0	0	2	0	1	1	0
45～49	0	0	0	0	0	0	0	0	1	0
50～54	0	0	0	0	0	1	0	1	0	0
55～59	1	1	0	0	0	0	0	0	0	0
60～64	0	0	0	0	0	0	0	0	0	0
65～69	1	0	0	1	0	0	0	0	0	0
70～74	2	0	0	2	0	1	1	0	0	0
75～79	0	0	0	0	0	0	0	0	0	0
80～84	1	0	0	1	0	1	0	0	1	0
85～89	0	0	0	0	0	0	0	0	0	0
90歳以上	0	0	0	0	0	0	0	0	0	0
男	3	1	0	2	0	3	1	1	1	0
30～34歳	0	0	0	0	0	0	0	0	0	0
35～39	0	0	0	0	0	0	0	0	0	0
40～44	0	0	0	0	0	1	0	0	1	0
45～49	0	0	0	0	0	0	0	0	0	0
50～54	0	0	0	0	0	1	0	1	0	0
55～59	1	1	0	0	0	0	0	0	0	0
60～64	0	0	0	0	0	0	0	0	0	0
65～69	1	0	0	1	0	0	0	0	0	0
70～74	1	0	0	1	0	1	1	0	0	0
75～79	0	0	0	0	0	0	0	0	0	0
80～84	0	0	0	0	0	0	0	0	0	0
85～89	0	0	0	0	0	0	0	0	0	0
90歳以上	0	0	0	0	0	0	0	0	0	0
女	2	0	0	2	0	3	0	1	2	0
30～34歳	0	0	0	0	0	0	0	0	0	0
35～39	0	0	0	0	0	0	0	0	0	0
40～44	0	0	0	0	0	1	0	1	0	0
45～49	0	0	0	0	0	0	0	0	1	0
50～54	0	0	0	0	0	0	0	0	0	0
55～59	0	0	0	0	0	0	0	0	0	0
60～64	0	0	0	0	0	0	0	0	0	0
65～69	0	0	0	0	0	0	0	0	0	0
70～74	1	0	0	1	0	0	0	0	0	0
75～79	0	0	0	0	0	0	0	0	0	0
80～84	1	0	0	1	0	1	0	0	1	0
85～89	0	0	0	0	0	0	0	0	0	0
90歳以上	0	0	0	0	0	0	0	0	0	0

別表 9 4

のど・気管支・肺の病気・症状（複数回答） 6、性、年齢（5歳階級）別

(単位:人)

性 年齢階層	風邪が治りにくい					せき				
	総数	医療機関 で治療中	医療機関 での治療 をへて治 癒	治療して いない	不詳	総数	医療機関 で治療中	医療機関 での治療 をへて治 癒	治療して いない	不詳
総数	3	0	0	3	0	8	2	2	4	0
30～34歳	0	0	0	0	0	0	0	0	0	0
35～39	0	0	0	0	0	0	0	0	0	0
40～44	0	0	0	0	0	2	0	1	1	0
45～49	0	0	0	0	0	1	1	0	0	0
50～54	0	0	0	0	0	3	1	0	2	0
55～59	0	0	0	0	0	1	0	1	0	0
60～64	0	0	0	0	0	0	0	0	0	0
65～69	0	0	0	0	0	1	0	0	1	0
70～74	1	0	0	1	0	0	0	0	0	0
75～79	0	0	0	0	0	0	0	0	0	0
80～84	1	0	0	1	0	0	0	0	0	0
85～89	1	0	0	1	0	0	0	0	0	0
90歳以上	0	0	0	0	0	0	0	0	0	0
男	1	0	0	1	0	5	2	0	3	0
30～34歳	0	0	0	0	0	0	0	0	0	0
35～39	0	0	0	0	0	0	0	0	0	0
40～44	0	0	0	0	0	1	0	0	1	0
45～49	0	0	0	0	0	1	1	0	0	0
50～54	0	0	0	0	0	3	1	0	2	0
55～59	0	0	0	0	0	0	0	0	0	0
60～64	0	0	0	0	0	0	0	0	0	0
65～69	0	0	0	0	0	0	0	0	0	0
70～74	0	0	0	0	0	0	0	0	0	0
75～79	0	0	0	0	0	0	0	0	0	0
80～84	0	0	0	0	0	0	0	0	0	0
85～89	1	0	0	1	0	0	0	0	0	0
90歳以上	0	0	0	0	0	0	0	0	0	0
女	2	0	0	2	0	3	0	2	1	0
30～34歳	0	0	0	0	0	0	0	0	0	0
35～39	0	0	0	0	0	0	0	0	0	0
40～44	0	0	0	0	0	1	0	1	0	0
45～49	0	0	0	0	0	0	0	0	0	0
50～54	0	0	0	0	0	0	0	0	0	0
55～59	0	0	0	0	0	1	0	1	0	0
60～64	0	0	0	0	0	0	0	0	0	0
65～69	0	0	0	0	0	1	0	0	1	0
70～74	1	0	0	1	0	0	0	0	0	0
75～79	0	0	0	0	0	0	0	0	0	0
80～84	1	0	0	1	0	0	0	0	0	0
85～89	0	0	0	0	0	0	0	0	0	0
90歳以上	0	0	0	0	0	0	0	0	0	0

別表 9 5

のど・気管支・肺の病気・症状（複数回答） 7、性、年齢（5歳階級）別

(単位:人)

性 年齢階層	たん					その他				
	総数	医療機関 で治療中	医療機関 での治療 をへて治 癒	治療して いない	不詳	総数	医療機関 で治療中	医療機関 での治療 をへて治 癒	治療して いない	不詳
総数	11	5	0	6	0	1	0	1	0	0
30～34歳	0	0	0	0	0	0	0	0	0	0
35～39	0	0	0	0	0	0	0	0	0	0
40～44	0	0	0	0	0	0	0	0	0	0
45～49	1	0	0	3	0	0	0	0	0	0
50～54	0	0	0	0	0	0	0	0	0	0
55～59	0	0	0	0	0	0	0	0	0	0
60～64	0	0	0	0	0	0	0	0	0	0
65～69	2	2	0	0	0	1	0	1	0	0
70～74	2	1	0	1	0	0	0	0	0	0
75～79	0	0	0	0	0	0	0	0	0	0
80～84	3	2	0	1	0	0	0	0	0	0
85～89	1	0	0	1	0	0	0	0	0	0
90歳以上	0	0	0	0	0	0	0	0	0	0
男	8	5	0	3	0	0	0	0	0	0
30～34歳	0	0	0	0	0	0	0	0	0	0
35～39	0	0	0	0	0	0	0	0	0	0
40～44	0	0	0	0	0	0	0	0	0	0
45～49	1	0	0	1	0	0	0	0	0	0
50～54	0	0	0	0	0	0	0	0	0	0
55～59	0	0	0	0	0	0	0	0	0	0
60～64	0	0	0	0	0	0	0	0	0	0
65～69	2	2	0	0	0	0	0	0	0	0
70～74	1	1	0	0	0	0	0	0	0	0
75～79	0	0	0	0	0	0	0	0	0	0
80～84	3	2	0	1	0	0	0	0	0	0
85～89	1	0	0	1	0	0	0	0	0	0
90歳以上	0	0	0	0	0	0	0	0	0	0
女	3	0	0	3	0	1	0	1	0	0
30～34歳	0	0	0	0	0	0	0	0	0	0
35～39	0	0	0	0	0	0	0	0	0	0
40～44	0	0	0	0	0	0	0	0	0	0
45～49	0	0	0	2	0	0	0	0	0	0
50～54	0	0	0	0	0	0	0	0	0	0
55～59	0	0	0	0	0	0	0	0	0	0
60～64	0	0	0	0	0	0	0	0	0	0
65～69	0	0	0	0	0	1	0	1	0	0
70～74	1	0	0	1	0	0	0	0	0	0
75～79	0	0	0	0	0	0	0	0	0	0
80～84	0	0	0	0	0	0	0	0	0	0
85～89	0	0	0	0	0	0	0	0	0	0
90歳以上	0	0	0	0	0	0	0	0	0	0

別表 9 6

のど・気管支・肺の病気・症状（複数回答） 8、性、年齢（5歳階級）別

(単位:人)

性 年齢階層	病気・症状はとくにない			未回答	
	総数	はい	不詳	総数	はい
総数	9	9	0	7	7
30～34歳	0	0	0	0	0
35～39	0	0	0	0	0
40～44	0	0	0	0	0
45～49	1	1	0	1	1
50～54	2	2	0	1	1
55～59	0	0	0	1	1
60～64	0	0	0	1	1
65～69	2	2	0	3	3
70～74	2	2	0	0	0
75～79	2	2	0	0	0
80～84	0	0	0	0	0
85～89	0	0	0	0	0
90歳以上	0	0	0	0	0
男	5	5	0	4	4
30～34歳	0	0	0	0	0
35～39	0	0	0	0	0
40～44	0	0	0	0	0
45～49	1	1	0	1	1
50～54	2	2	0	0	0
55～59	0	0	0	1	1
60～64	0	0	0	1	1
65～69	0	0	0	1	1
70～74	0	0	0	0	0
75～79	2	2	0	0	0
80～84	0	0	0	0	0
85～89	0	0	0	0	0
90歳以上	0	0	0	0	0
女	4	4	0	3	3
30～34歳	0	0	0	0	0
35～39	0	0	0	0	0
40～44	0	0	0	0	0
45～49	0	0	0	0	0
50～54	0	0	0	1	1
55～59	0	0	0	0	0
60～64	0	0	0	0	0
65～69	2	2	0	2	2
70～74	2	2	0	0	0
75～79	0	0	0	0	0
80～84	0	0	0	0	0
85～89	0	0	0	0	0
90歳以上	0	0	0	0	0

別表 9 7

心臓の病気・症状（複数回答） 1、性、年齢（5歳階級）別

(単位:人)

性 年齢階層	心筋梗塞					狭心症				
	総数	医療機関 で治療中	医療機関 での治療 をへて治 癒	治療して いない	不詳	総数	医療機関 で治療中	医療機関 での治療 をへて治 癒	治療して いない	不詳
総数	1	0	0	1	0	5	4	0	1	0
30～34歳	0	0	0	0	0	0	0	0	0	0
35～39	0	0	0	0	0	0	0	0	0	0
40～44	0	0	0	0	0	0	0	0	0	0
45～49	0	0	0	0	0	0	0	0	0	0
50～54	0	0	0	0	0	0	0	0	0	0
55～59	0	0	0	0	0	1	1	0	0	0
60～64	1	0	0	1	0	0	0	0	0	0
65～69	0	0	0	0	0	1	1	0	0	0
70～74	0	0	0	0	0	1	1	0	0	0
75～79	0	0	0	0	0	1	0	0	1	0
80～84	0	0	0	0	0	1	1	0	0	0
85～89	0	0	0	0	0	0	0	0	0	0
90歳以上	0	0	0	0	0	0	0	0	0	0
男	1	0	0	1	0	3	2	0	1	0
30～34歳	0	0	0	0	0	0	0	0	0	0
35～39	0	0	0	0	0	0	0	0	0	0
40～44	0	0	0	0	0	0	0	0	0	0
45～49	0	0	0	0	0	0	0	0	0	0
50～54	0	0	0	0	0	0	0	0	0	0
55～59	0	0	0	0	0	1	1	0	0	0
60～64	1	0	0	1	0	0	0	0	0	0
65～69	0	0	0	0	0	0	0	0	0	0
70～74	0	0	0	0	0	0	0	0	0	0
75～79	0	0	0	0	0	1	0	0	1	0
80～84	0	0	0	0	0	1	1	0	0	0
85～89	0	0	0	0	0	0	0	0	0	0
90歳以上	0	0	0	0	0	0	0	0	0	0
女	0	0	0	0	0	2	2	0	0	0
30～34歳	0	0	0	0	0	0	0	0	0	0
35～39	0	0	0	0	0	0	0	0	0	0
40～44	0	0	0	0	0	0	0	0	0	0
45～49	0	0	0	0	0	0	0	0	0	0
50～54	0	0	0	0	0	0	0	0	0	0
55～59	0	0	0	0	0	0	0	0	0	0
60～64	0	0	0	0	0	0	0	0	0	0
65～69	0	0	0	0	0	1	1	0	0	0
70～74	0	0	0	0	0	1	1	0	0	0
75～79	0	0	0	0	0	0	0	0	0	0
80～84	0	0	0	0	0	0	0	0	0	0
85～89	0	0	0	0	0	0	0	0	0	0
90歳以上	0	0	0	0	0	0	0	0	0	0

別表 9 8

心臓の病気・症状（複数回答） 2、性、年齢（5歳階級）別

(単位:人)

性 年齢階層	心不全					心肥大				
	総数	医療機関 で治療中	医療機関 での治療 をへて治 癒	治療して いない	不詳	総数	医療機関 で治療中	医療機関 での治療 をへて治 癒	治療して いない	不詳
総数	3	2	0	1	0	1	0	0	1	0
30～34歳	0	0	0	0	0	0	0	0	0	0
35～39	0	0	0	0	0	0	0	0	0	0
40～44	0	0	0	0	0	0	0	0	0	0
45～49	0	0	0	0	0	0	0	0	0	0
50～54	0	0	0	0	0	1	0	0	1	0
55～59	0	0	0	0	0	0	0	0	0	0
60～64	1	0	0	1	0	0	0	0	0	0
65～69	1	1	0	0	0	0	0	0	0	0
70～74	0	0	0	0	0	0	0	0	0	0
75～79	0	0	0	0	0	0	0	0	0	0
80～84	0	0	0	0	0	0	0	0	0	0
85～89	0	0	0	0	0	0	0	0	0	0
90歳以上	1	1	0	0	0	0	0	0	0	0
男	2	1	0	1	0	1	0	0	1	0
30～34歳	0	0	0	0	0	0	0	0	0	0
35～39	0	0	0	0	0	0	0	0	0	0
40～44	0	0	0	0	0	0	0	0	0	0
45～49	0	0	0	0	0	0	0	0	0	0
50～54	0	0	0	0	0	1	0	0	1	0
55～59	0	0	0	0	0	0	0	0	0	0
60～64	1	0	0	1	0	0	0	0	0	0
65～69	1	1	0	0	0	0	0	0	0	0
70～74	0	0	0	0	0	0	0	0	0	0
75～79	0	0	0	0	0	0	0	0	0	0
80～84	0	0	0	0	0	0	0	0	0	0
85～89	0	0	0	0	0	0	0	0	0	0
90歳以上	0	0	0	0	0	0	0	0	0	0
女	1	1	0	0	0	0	0	0	0	0
30～34歳	0	0	0	0	0	0	0	0	0	0
35～39	0	0	0	0	0	0	0	0	0	0
40～44	0	0	0	0	0	0	0	0	0	0
45～49	0	0	0	0	0	0	0	0	0	0
50～54	0	0	0	0	0	0	0	0	0	0
55～59	0	0	0	0	0	0	0	0	0	0
60～64	0	0	0	0	0	0	0	0	0	0
65～69	0	0	0	0	0	0	0	0	0	0
70～74	0	0	0	0	0	0	0	0	0	0
75～79	0	0	0	0	0	0	0	0	0	0
80～84	0	0	0	0	0	0	0	0	0	0
85～89	0	0	0	0	0	0	0	0	0	0
90歳以上	1	1	0	0	0	0	0	0	0	0

別表 9 9

心臓の病気・症状（複数回答） 3、性、年齢（5歳階級）別

(単位:人)

性 年齢階層	不整脈(脈がとぶ)					頻脈(脈拍が増加している状態)				
	総数	医療機関 で治療中	医療機関 での治療 をへて治 癒	治療して いない	不詳	総数	医療機関 で治療中	医療機関 での治療 をへて治 癒	治療して いない	不詳
総数	8	3	0	5	0	2	0	1	1	0
30～34歳	0	0	0	0	0	0	0	0	0	0
35～39	0	0	0	0	0	0	0	0	0	0
40～44	0	0	0	0	0	0	0	0	0	0
45～49	1	1	0	0	0	1	0	1	0	0
50～54	0	1	0	0	0	0	0	0	0	0
55～59	1	0	0	1	0	0	0	0	0	0
60～64	0	0	0	0	0	0	0	0	0	0
65～69	2	0	0	2	0	0	0	0	0	0
70～74	0	0	0	0	0	0	0	0	0	0
75～79	0	0	0	0	0	1	0	0	1	0
80～84	3	1	0	2	0	0	0	0	0	0
85～89	0	0	0	0	0	0	0	0	0	0
90歳以上	0	0	0	0	0	0	0	0	0	0
男	6	2	0	4	0	2	0	1	1	0
30～34歳	0	0	0	0	0	0	0	0	0	0
35～39	0	0	0	0	0	0	0	0	0	0
40～44	0	0	0	0	0	0	0	0	0	0
45～49	1	1	0	0	0	1	0	1	0	0
50～54	0	0	0	0	0	0	0	0	0	0
55～59	0	0	0	0	0	0	0	0	0	0
60～64	0	0	0	0	0	0	0	0	0	0
65～69	2	0	0	2	0	0	0	0	0	0
70～74	0	0	0	0	0	0	0	0	0	0
75～79	0	0	0	0	0	1	0	0	1	0
80～84	3	1	0	2	0	0	0	0	0	0
85～89	0	0	0	0	0	0	0	0	0	0
90歳以上	0	0	0	0	0	0	0	0	0	0
女	2	1	0	1	0	0	0	0	0	0
30～34歳	0	0	0	0	0	0	0	0	0	0
35～39	0	0	0	0	0	0	0	0	0	0
40～44	0	0	0	0	0	0	0	0	0	0
45～49	0	0	0	0	0	0	0	0	0	0
50～54	0	1	0	0	0	0	0	0	0	0
55～59	1	0	0	1	0	0	0	0	0	0
60～64	0	0	0	0	0	0	0	0	0	0
65～69	0	0	0	0	0	0	0	0	0	0
70～74	0	0	0	0	0	0	0	0	0	0
75～79	0	0	0	0	0	0	0	0	0	0
80～84	0	0	0	0	0	0	0	0	0	0
85～89	0	0	0	0	0	0	0	0	0	0
90歳以上	0	0	0	0	0	0	0	0	0	0

別表100

心臓の病気・症状（複数回答）4、性、年齢（5歳階級）別

(単位:人)

性 年齢階層	動悸(異常にドキドキする)					その他				
	総数	医療機関 で治療中	医療機関 での治療 をへて治 癒	治療して いない	不詳	総数	医療機関 で治療中	医療機関 での治療 をへて治 癒	治療して いない	不詳
総数	8	0	2	6	0	2	1	0	1	0
30～34歳	0	0	0	0	0	0	0	0	0	0
35～39	0	0	0	0	0	0	0	0	0	0
40～44	0	0	0	0	0	0	0	0	0	0
45～49	1	0	1	0	0	0	0	0	0	0
50～54	2	0	1	2	0	0	0	0	0	0
55～59	0	0	0	0	0	1	0	0	1	0
60～64	1	0	0	1	0	0	0	0	0	0
65～69	1	0	0	1	0	0	0	0	0	0
70～74	0	0	0	0	0	1	1	0	0	0
75～79	2	0	0	2	0	0	0	0	0	0
80～84	0	0	0	0	0	0	0	0	0	0
85～89	0	0	0	0	0	0	0	0	0	0
90歳以上	0	0	0	0	0	0	0	0	0	0
男	3	0	1	2	0	1	0	0	1	0
30～34歳	0	0	0	0	0	0	0	0	0	0
35～39	0	0	0	0	0	0	0	0	0	0
40～44	0	0	0	0	0	0	0	0	0	0
45～49	1	0	1	0	0	0	0	0	0	0
50～54	2	0	0	2	0	0	0	0	0	0
55～59	0	0	0	0	0	1	0	0	1	0
60～64	0	0	0	0	0	0	0	0	0	0
65～69	0	0	0	0	0	0	0	0	0	0
70～74	0	0	0	0	0	0	0	0	0	0
75～79	0	0	0	0	0	0	0	0	0	0
80～84	0	0	0	0	0	0	0	0	0	0
85～89	0	0	0	0	0	0	0	0	0	0
90歳以上	0	0	0	0	0	0	0	0	0	0
女	5	0	1	4	0	1	1	0	0	0
30～34歳	0	0	0	0	0	0	0	0	0	0
35～39	0	0	0	0	0	0	0	0	0	0
40～44	0	0	0	0	0	0	0	0	0	0
45～49	0	0	0	0	0	0	0	0	0	0
50～54	0	0	1	0	0	0	0	0	0	0
55～59	0	0	0	0	0	0	0	0	0	0
60～64	1	0	0	1	0	0	0	0	0	0
65～69	1	0	0	1	0	0	0	0	0	0
70～74	0	0	0	0	0	1	1	0	0	0
75～79	2	0	0	2	0	0	0	0	0	0
80～84	0	0	0	0	0	0	0	0	0	0
85～89	0	0	0	0	0	0	0	0	0	0
90歳以上	0	0	0	0	0	0	0	0	0	0

別表101

心臓の病気・症状（複数回答）5、性、年齢（5歳階級）別

(単位:人)

性 年齢階層	病気・症状はとくにない			未回答	
	総数	はい	不詳	総数	はい
総数	14	14	0	6	6
30～34歳	0	0	0	0	0
35～39	1	1	0	1	1
40～44	0	0	0	1	1
45～49	3	3	0	0	0
50～54	0	0	0	0	0
55～59	0	0	0	2	2
60～64	4	4	0	0	0
65～69	0	0	0	1	1
70～74	2	2	0	1	0
75～79	2	2	0	0	1
80～84	0	0	0	0	0
85～89	2	2	0	0	0
90歳以上	0	0	0	0	0
男	7	7	0	3	3
30～34歳	0	0	0	0	0
35～39	0	0	0	1	1
40～44	0	0	0	0	0
45～49	3	3	0	0	0
50～54	0	0	0	0	0
55～59	0	0	0	1	1
60～64	4	4	0	0	0
65～69	0	0	0	0	0
70～74	0	0	0	0	0
75～79	0	0	0	1	1
80～84	0	0	0	0	0
85～89	0	0	0	0	0
90歳以上	0	0	0	0	0
女	7	7	0	3	3
30～34歳	0	0	0	0	0
35～39	1	1	0	0	0
40～44	0	0	0	1	1
45～49	0	0	0	0	0
50～54	0	0	0	0	0
55～59	0	0	0	1	1
60～64	0	0	0	0	0
65～69	0	0	0	1	1
70～74	2	2	0	0	0
75～79	2	2	0	0	0
80～84	0	0	0	0	0
85～89	2	2	0	0	0
90歳以上	0	0	0	0	0

別表102

心臓の病気・症状 現在の治療状況、性、年齢（5歳階級）別

(単位:人)

性 年齢階層	総数	食事または 運動療法のみ	内服薬	注射薬	その他	未回答	不詳
総数	7	1	5	0	1	0	0
30～34歳	0	0	0	0	0	0	0
35～39	0	0	0	0	0	0	0
40～44	2	1	0	0	1	0	0
45～49	1	0	1	0	0	0	0
50～54	1	0	1	0	0	0	0
55～59	1	0	1	0	0	0	0
60～64	2	0	2	0	0	0	0
65～69	0	0	0	0	0	0	0
70～74	0	0	0	0	0	0	0
75～79	0	0	0	0	0	0	0
80～84	0	0	0	0	0	0	0
85～89	0	0	0	0	0	0	0
90歳以上	0	0	0	0	0	0	0
男	4	1	3	0	0	0	0
30～34歳	0	0	0	0	0	0	0
35～39	0	0	0	0	0	0	0
40～44	1	1	0	0	0	0	0
45～49	1	0	1	0	0	0	0
50～54	0	0	0	0	0	0	0
55～59	0	0	0	0	0	0	0
60～64	2	0	2	0	0	0	0
65～69	0	0	0	0	0	0	0
70～74	0	0	0	0	0	0	0
75～79	0	0	0	0	0	0	0
80～84	0	0	0	0	0	0	0
85～89	0	0	0	0	0	0	0
90歳以上	0	0	0	0	0	0	0
女	3	0	2	0	1	0	0
30～34歳	0	0	0	0	0	0	0
35～39	0	0	0	0	0	0	0
40～44	1	0	0	0	1	0	0
45～49	0	0	0	0	0	0	0
50～54	1	0	1	0	0	0	0
55～59	1	0	1	0	0	0	0
60～64	0	0	0	0	0	0	0
65～69	0	0	0	0	0	0	0
70～74	0	0	0	0	0	0	0
75～79	0	0	0	0	0	0	0
80～84	0	0	0	0	0	0	0
85～89	0	0	0	0	0	0	0
90歳以上	0	0	0	0	0	0	0

別表103

高血圧や血管の病気・症状（複数回答）1、性、年齢（5歳階級）別

(単位:人)

性 年齢階層	高血圧					低血圧				
	総数	医療機関 で治療中	医療機関 での治療 をへて治 癒	治療して いない	不詳	総数	医療機関 で治療中	医療機関 での治療 をへて治 癒	治療して いない	不詳
総数	16	16	0	0	0	3	0	0	3	0
30～34歳	1	1	0	0	0	0	0	0	0	0
35～39	0	0	0	0	0	0	0	0	0	0
40～44	0	0	0	0	0	0	0	0	0	0
45～49	0	1	0	0	0	0	0	0	0	0
50～54	3	3	0	0	0	0	0	0	0	0
55～59	0	0	0	0	0	2	0	0	2	0
60～64	6	6	0	0	0	0	0	0	0	0
65～69	0	0	0	0	0	0	0	0	0	0
70～74	3	3	0	0	0	1	0	0	1	0
75～79	0	0	0	0	0	0	0	0	0	0
80～84	0	0	0	0	0	0	0	0	0	0
85～89	1	1	0	0	0	0	0	0	0	0
90歳以上	1	1	0	0	0	0	0	0	0	0
男	7	7	0	0	0	1	0	0	1	0
30～34歳	0	0	0	0	0	0	0	0	0	0
35～39	0	0	0	0	0	0	0	0	0	0
40～44	0	0	0	0	0	0	0	0	0	0
45～49	0	0	0	0	0	0	0	0	0	0
50～54	3	3	0	0	0	0	0	0	0	0
55～59	0	0	0	0	0	0	0	0	0	0
60～64	3	3	0	0	0	0	0	0	0	0
65～69	0	0	0	0	0	0	0	0	0	0
70～74	0	0	0	0	0	1	0	0	1	0
75～79	0	0	0	0	0	0	0	0	0	0
80～84	0	0	0	0	0	0	0	0	0	0
85～89	0	0	0	0	0	0	0	0	0	0
90歳以上	1	1	0	0	0	0	0	0	0	0
女	9	9	0	0	0	2	0	0	2	0
30～34歳	1	1	0	0	0	0	0	0	0	0
35～39	0	0	0	0	0	0	0	0	0	0
40～44	0	0	0	0	0	0	0	0	0	0
45～49	0	1	0	0	0	0	0	0	0	0
50～54	0	0	0	0	0	0	0	0	0	0
55～59	0	0	0	0	0	2	0	0	2	0
60～64	3	3	0	0	0	0	0	0	0	0
65～69	0	0	0	0	0	0	0	0	0	0
70～74	3	3	0	0	0	0	0	0	0	0
75～79	0	0	0	0	0	0	0	0	0	0
80～84	0	0	0	0	0	0	0	0	0	0
85～89	1	1	0	0	0	0	0	0	0	0
90歳以上	0	0	0	0	0	0	0	0	0	0

別表104

高血圧や血管の病気・症状（複数回答）2、性、年齢（5歳階級）別

(単位:人)

性 年齢階層	動脈硬化					動脈瘤				
	総数	医療機関 で治療中	医療機関 での治療 をへて治 癒	治療して いない	不詳	総数	医療機関 で治療中	医療機関 での治療 をへて治 癒	治療して いない	不詳
総数	1	0	0	1	0	1	0	0	1	0
30～34歳	0	0	0	0	0	0	0	0	0	0
35～39	0	0	0	0	0	0	0	0	0	0
40～44	0	0	0	0	0	0	0	0	0	0
45～49	0	0	0	0	0	0	0	0	0	0
50～54	0	0	0	0	0	0	0	0	0	0
55～59	0	0	0	0	0	0	0	0	0	0
60～64	0	0	0	0	0	0	0	0	0	0
65～69	0	0	0	0	0	0	0	0	0	0
70～74	0	0	0	0	0	0	0	0	0	0
75～79	1	0	0	1	0	0	0	0	0	0
80～84	0	0	0	0	0	1	0	0	1	0
85～89	0	0	0	0	0	0	0	0	0	0
90歳以上	0	0	0	0	0	0	0	0	0	0
男	1	0	0	1	0	1	0	0	1	0
30～34歳	0	0	0	0	0	0	0	0	0	0
35～39	0	0	0	0	0	0	0	0	0	0
40～44	0	0	0	0	0	0	0	0	0	0
45～49	0	0	0	0	0	0	0	0	0	0
50～54	0	0	0	0	0	0	0	0	0	0
55～59	0	0	0	0	0	0	0	0	0	0
60～64	0	0	0	0	0	0	0	0	0	0
65～69	0	0	0	0	0	0	0	0	0	0
70～74	0	0	0	0	0	0	0	0	0	0
75～79	1	0	0	1	0	0	0	0	0	0
80～84	0	0	0	0	0	1	0	0	1	0
85～89	0	0	0	0	0	0	0	0	0	0
90歳以上	0	0	0	0	0	0	0	0	0	0
女	0	0	0	0	0	0	0	0	0	0
30～34歳	0	0	0	0	0	0	0	0	0	0
35～39	0	0	0	0	0	0	0	0	0	0
40～44	0	0	0	0	0	0	0	0	0	0
45～49	0	0	0	0	0	0	0	0	0	0
50～54	0	0	0	0	0	0	0	0	0	0
55～59	0	0	0	0	0	0	0	0	0	0
60～64	0	0	0	0	0	0	0	0	0	0
65～69	0	0	0	0	0	0	0	0	0	0
70～74	0	0	0	0	0	0	0	0	0	0
75～79	0	0	0	0	0	0	0	0	0	0
80～84	0	0	0	0	0	0	0	0	0	0
85～89	0	0	0	0	0	0	0	0	0	0
90歳以上	0	0	0	0	0	0	0	0	0	0

別表105

高血圧や血管の病気・症状（複数回答）3、性、年齢（5歳階級）別

(単位:人)

性 年齢階層	静脈炎					静脈瘤				
	総数	医療機関 で治療中	医療機関 での治療 をへて治 癒	治療して いない	不詳	総数	医療機関 で治療中	医療機関 での治療 をへて治 癒	治療して いない	不詳
総数	1	0	0	1	0	2	0	1	1	0
30～34歳	0	0	0	0	0	0	0	0	0	0
35～39	0	0	0	0	0	0	0	0	0	0
40～44	0	0	0	0	0	0	0	0	0	0
45～49	0	0	0	0	0	0	0	0	0	0
50～54	0	0	0	0	0	0	0	0	0	0
55～59	0	0	0	0	0	0	0	0	0	0
60～64	1	0	0	1	0	1	0	0	1	0
65～69	0	0	0	0	0	1	0	1	0	0
70～74	0	0	0	0	0	0	0	0	0	0
75～79	0	0	0	0	0	0	0	0	0	0
80～84	0	0	0	0	0	0	0	0	0	0
85～89	0	0	0	0	0	0	0	0	0	0
90歳以上	0	0	0	0	0	0	0	0	0	0
男	1	0	0	1	0	1	0	0	1	0
30～34歳	0	0	0	0	0	0	0	0	0	0
35～39	0	0	0	0	0	0	0	0	0	0
40～44	0	0	0	0	0	0	0	0	0	0
45～49	0	0	0	0	0	0	0	0	0	0
50～54	0	0	0	0	0	0	0	0	0	0
55～59	0	0	0	0	0	0	0	0	0	0
60～64	1	0	0	1	0	1	0	0	1	0
65～69	0	0	0	0	0	0	0	0	0	0
70～74	0	0	0	0	0	0	0	0	0	0
75～79	0	0	0	0	0	0	0	0	0	0
80～84	0	0	0	0	0	0	0	0	0	0
85～89	0	0	0	0	0	0	0	0	0	0
90歳以上	0	0	0	0	0	0	0	0	0	0
女	0	0	0	0	0	1	0	1	0	0
30～34歳	0	0	0	0	0	0	0	0	0	0
35～39	0	0	0	0	0	0	0	0	0	0
40～44	0	0	0	0	0	0	0	0	0	0
45～49	0	0	0	0	0	0	0	0	0	0
50～54	0	0	0	0	0	0	0	0	0	0
55～59	0	0	0	0	0	0	0	0	0	0
60～64	0	0	0	0	0	0	0	0	0	0
65～69	0	0	0	0	0	1	0	1	0	0
70～74	0	0	0	0	0	0	0	0	0	0
75～79	0	0	0	0	0	0	0	0	0	0
80～84	0	0	0	0	0	0	0	0	0	0
85～89	0	0	0	0	0	0	0	0	0	0
90歳以上	0	0	0	0	0	0	0	0	0	0

別表106

高血圧や血管の病気・症状（複数回答）4、性、年齢（5歳階級）別

(単位:人)

性 年齢階層	その他					病気・症状はとくにない			未回答	
	総数	医療機関 で治療中	医療機関 での治療 をへて治 癒	治療して いない	不詳	総数	はい	不詳	総数	はい
総数	11	0	0	1	0	11	11	0	7	7
30～34歳	0	0	0	0	0	0	0	0	0	0
35～39	0	0	0	0	0	1	1	0	0	0
40～44	0	0	0	0	0	0	0	0	1	1
45～49	0	0	0	0	0	3	3	0	0	0
50～54	0	0	0	0	0	0	0	0	0	0
55～59	1	0	0	1	0	0	0	0	1	1
60～64	0	0	0	0	0	0	0	0	3	3
65～69	0	0	0	0	0	0	0	0	1	1
70～74	0	0	0	0	0	2	2	0	1	1
75～79	0	0	0	0	0	3	3	0	0	0
80～84	0	0	0	0	0	2	2	0	0	0
85～89	0	0	0	0	0	0	0	0	0	0
90歳以上	0	0	0	0	0	0	0	0	0	0
男	11	0	0	1	0	6	6	0	5	5
30～34歳	0	0	0	0	0	0	0	0	0	0
35～39	0	0	0	0	0	0	0	0	0	0
40～44	0	0	0	0	0	0	0	0	1	1
45～49	0	0	0	0	0	3	3	0	0	0
50～54	0	0	0	0	0	0	0	0	0	0
55～59	1	0	0	1	0	0	0	0	1	1
60～64	0	0	0	0	0	0	0	0	2	2
65～69	0	0	0	0	0	0	0	0	1	1
70～74	0	0	0	0	0	1	1	0	0	0
75～79	0	0	0	0	0	2	2	0	0	0
80～84	0	0	0	0	0	0	0	0	0	0
85～89	0	0	0	0	0	0	0	0	0	0
90歳以上	0	0	0	0	0	0	0	0	0	0
女	0	0	0	0	0	5	5	0	2	2
30～34歳	0	0	0	0	0	0	0	0	0	0
35～39	0	0	0	0	0	1	1	0	0	0
40～44	0	0	0	0	0	0	0	0	0	0
45～49	0	0	0	0	0	0	0	0	0	0
50～54	0	0	0	0	0	0	0	0	0	0
55～59	0	0	0	0	0	0	0	0	0	0
60～64	0	0	0	0	0	0	0	0	1	1
65～69	0	0	0	0	0	0	0	0	0	0
70～74	0	0	0	0	0	1	1	0	1	1
75～79	0	0	0	0	0	1	1	0	0	0
80～84	0	0	0	0	0	2	2	0	0	0
85～89	0	0	0	0	0	0	0	0	0	0
90歳以上	0	0	0	0	0	0	0	0	0	0

別表107

高血圧 現在の治療状況、性、年齢（5歳階級）別

(単位:人)

性 年齢階層	総数	食事または 運動療法のみ	内服薬	注射薬	その他	不詳
総数	16	3	13	0	0	0
30～34歳	1	1	0	0	0	0
35～39	0	0	0	0	0	0
40～44	0	0	0	0	0	0
45～49	1	0	1	0	0	0
50～54	1	0	1	0	0	0
55～59	1	0	1	0	0	0
60～64	3	0	3	0	0	0
65～69	0	0	0	0	0	0
70～74	3	0	3	0	0	0
75～79	0	0	0	0	0	0
80～84	1	0	1	0	0	0
85～89	4	2	2	0	0	0
90歳以上	1	0	1	0	0	0
男	7	2	5	0	0	0
30～34歳	0	0	0	0	0	0
35～39	0	0	0	0	0	0
40～44	0	0	0	0	0	0
45～49	0	0	0	0	0	0
50～54	1	0	1	0	0	0
55～59	1	0	1	0	0	0
60～64	0	0	0	0	0	0
65～69	0	0	0	0	0	0
70～74	0	0	0	0	0	0
75～79	0	0	0	0	0	0
80～84	0	0	0	0	0	0
85～89	4	2	2	0	0	0
90歳以上	1	0	1	0	0	0
女	9	1	8	0	0	0
30～34歳	1	1	0	0	0	0
35～39	0	0	0	0	0	0
40～44	0	0	0	0	0	0
45～49	1	0	1	0	0	0
50～54	0	0	0	0	0	0
55～59	0	0	0	0	0	0
60～64	3	0	3	0	0	0
65～69	0	0	0	0	0	0
70～74	3	0	3	0	0	0
75～79	0	0	0	0	0	0
80～84	1	0	1	0	0	0
85～89	0	0	0	0	0	0
90歳以上	0	0	0	0	0	0

別表108

肝臓・胆のう・脾臓の病気・症状（複数回答）1、性、年齢（5歳階級）別

(単位:人)	B型肝炎					C型肝炎				
	総数	医療機関 で治療中	医療機関 での治療 をへて治 癒	治療して いない	不詳	総数	医療機関 で治療中	医療機関 での治療 をへて治 癒	治療して いない	不詳
総数	3	0	1	2	0	1	0	0	1	0
30～34歳	0	0	0	0	0	0	0	0	0	0
35～39	0	0	0	0	0	0	0	0	0	0
40～44	0	0	0	0	0	0	0	0	0	0
45～49	0	0	0	0	0	0	0	0	0	0
50～54	0	0	0	0	0	0	0	0	0	0
55～59	1	0	0	1	0	0	0	0	0	0
60～64	1	0	0	1	0	1	0	0	1	0
65～69	0	0	0	0	0	0	0	0	0	0
70～74	0	0	0	0	0	0	0	0	0	0
75～79	1	0	1	0	0	0	0	0	0	0
80～84	0	0	0	0	0	0	0	0	0	0
85～89	0	0	0	0	0	0	0	0	0	0
90歳以上	0	0	0	0	0	0	0	0	0	0
男	2	0	1	1	0	1	0	0	1	0
30～34歳	0	0	0	0	0	0	0	0	0	0
35～39	0	0	0	0	0	0	0	0	0	0
40～44	0	0	0	0	0	0	0	0	0	0
45～49	0	0	0	0	0	0	0	0	0	0
50～54	0	0	0	0	0	0	0	0	0	0
55～59	0	0	0	0	0	0	0	0	0	0
60～64	1	0	0	1	0	1	0	0	1	0
65～69	0	0	0	0	0	0	0	0	0	0
70～74	0	0	0	0	0	0	0	0	0	0
75～79	1	0	1	0	0	0	0	0	0	0
80～84	0	0	0	0	0	0	0	0	0	0
85～89	0	0	0	0	0	0	0	0	0	0
90歳以上	0	0	0	0	0	0	0	0	0	0
女	1	0	0	1	0	0	0	0	0	0
30～34歳	0	0	0	0	0	0	0	0	0	0
35～39	0	0	0	0	0	0	0	0	0	0
40～44	0	0	0	0	0	0	0	0	0	0
45～49	0	0	0	0	0	0	0	0	0	0
50～54	0	0	0	0	0	0	0	0	0	0
55～59	1	0	0	1	0	0	0	0	0	0
60～64	0	0	0	0	0	0	0	0	0	0
65～69	0	0	0	0	0	0	0	0	0	0
70～74	0	0	0	0	0	0	0	0	0	0
75～79	0	0	0	0	0	0	0	0	0	0
80～84	0	0	0	0	0	0	0	0	0	0
85～89	0	0	0	0	0	0	0	0	0	0
90歳以上	0	0	0	0	0	0	0	0	0	0

別表109

肝臓・胆のう・脾臓の病気・症状（複数回答）2、性、年齢（5歳階級）別

(単位:人)

性 年齢階層	肝機能障害					胆のう炎				
	総数	医療機関 で治療中	医療機関 での治療 をへて治 癒	治療して いない	不詳	総数	医療機関 で治療中	医療機関 での治療 をへて治 癒	治療して いない	不詳
総数	2	0	1	1	0	1	0	0	1	0
30～34歳	0	0	0	0	0	0	0	0	0	0
35～39	0	0	0	0	0	0	0	0	0	0
40～44	0	0	0	0	0	0	0	0	0	0
45～49	0	0	0	0	0	0	0	0	0	0
50～54	0	0	0	0	0	0	0	0	0	0
55～59	0	0	0	0	0	0	0	0	0	0
60～64	0	0	0	0	0	1	0	0	1	0
65～69	0	0	0	0	0	0	0	0	0	0
70～74	0	0	0	0	0	0	0	0	0	0
75～79	2	0	1	1	0	0	0	0	0	0
80～84	0	0	0	0	0	0	0	0	0	0
85～89	0	0	0	0	0	0	0	0	0	0
90歳以上	0	0	0	0	0	0	0	0	0	0
男	2	0	1	1	0	1	0	0	1	0
30～34歳	0	0	0	0	0	0	0	0	0	0
35～39	0	0	0	0	0	0	0	0	0	0
40～44	0	0	0	0	0	0	0	0	0	0
45～49	0	0	0	0	0	0	0	0	0	0
50～54	0	0	0	0	0	0	0	0	0	0
55～59	0	0	0	0	0	0	0	0	0	0
60～64	0	0	0	0	0	1	0	0	1	0
65～69	0	0	0	0	0	0	0	0	0	0
70～74	0	0	0	0	0	0	0	0	0	0
75～79	2	0	1	1	0	0	0	0	0	0
80～84	0	0	0	0	0	0	0	0	0	0
85～89	0	0	0	0	0	0	0	0	0	0
90歳以上	0	0	0	0	0	0	0	0	0	0
女	0	0	0	0	0	0	0	0	0	0
30～34歳	0	0	0	0	0	0	0	0	0	0
35～39	0	0	0	0	0	0	0	0	0	0
40～44	0	0	0	0	0	0	0	0	0	0
45～49	0	0	0	0	0	0	0	0	0	0
50～54	0	0	0	0	0	0	0	0	0	0
55～59	0	0	0	0	0	0	0	0	0	0
60～64	0	0	0	0	0	0	0	0	0	0
65～69	0	0	0	0	0	0	0	0	0	0
70～74	0	0	0	0	0	0	0	0	0	0
75～79	0	0	0	0	0	0	0	0	0	0
80～84	0	0	0	0	0	0	0	0	0	0
85～89	0	0	0	0	0	0	0	0	0	0
90歳以上	0	0	0	0	0	0	0	0	0	0

別表 1 1 0

肝臓・胆のう・脾臓の病気・症状（複数回答） 3、性、年齢（5歳階級）別

(単位:人)

性 年齢階層	胆石症					黄疸				
	総数	医療機関 で治療中	医療機関 での治療 をへて治 癒	治療して いない	不詳	総数	医療機関 で治療中	医療機関 での治療 をへて治 癒	治療して いない	不詳
総数	1	0	0	1	0	1	0	0	1	0
30～34歳	0	0	0	0	0	0	0	0	0	0
35～39	0	0	0	0	0	0	0	0	0	0
40～44	0	0	0	0	0	0	0	0	0	0
45～49	0	0	0	0	0	0	0	0	0	0
50～54	0	0	0	0	0	0	0	0	0	0
55～59	0	0	0	0	0	0	0	0	0	0
60～64	1	0	0	1	0	1	0	0	1	0
65～69	0	0	0	0	0	0	0	0	0	0
70～74	0	0	0	0	0	0	0	0	0	0
75～79	0	0	0	0	0	0	0	0	0	0
80～84	0	0	0	0	0	0	0	0	0	0
85～89	0	0	0	0	0	0	0	0	0	0
90歳以上	0	0	0	0	0	0	0	0	0	0
男	1	0	0	1	0	1	0	0	1	0
30～34歳	0	0	0	0	0	0	0	0	0	0
35～39	0	0	0	0	0	0	0	0	0	0
40～44	0	0	0	0	0	0	0	0	0	0
45～49	0	0	0	0	0	0	0	0	0	0
50～54	0	0	0	0	0	0	0	0	0	0
55～59	0	0	0	0	0	0	0	0	0	0
60～64	1	0	0	1	0	1	0	0	1	0
65～69	0	0	0	0	0	0	0	0	0	0
70～74	0	0	0	0	0	0	0	0	0	0
75～79	0	0	0	0	0	0	0	0	0	0
80～84	0	0	0	0	0	0	0	0	0	0
85～89	0	0	0	0	0	0	0	0	0	0
90歳以上	0	0	0	0	0	0	0	0	0	0
女	0	0	0	0	0	0	0	0	0	0
30～34歳	0	0	0	0	0	0	0	0	0	0
35～39	0	0	0	0	0	0	0	0	0	0
40～44	0	0	0	0	0	0	0	0	0	0
45～49	0	0	0	0	0	0	0	0	0	0
50～54	0	0	0	0	0	0	0	0	0	0
55～59	0	0	0	0	0	0	0	0	0	0
60～64	0	0	0	0	0	0	0	0	0	0
65～69	0	0	0	0	0	0	0	0	0	0
70～74	0	0	0	0	0	0	0	0	0	0
75～79	0	0	0	0	0	0	0	0	0	0
80～84	0	0	0	0	0	0	0	0	0	0
85～89	0	0	0	0	0	0	0	0	0	0
90歳以上	0	0	0	0	0	0	0	0	0	0

別表 1 1 1

肝臓・胆のう・脾臓の病気・症状（複数回答） 4、性、年齢（5歳階級）別

(単位:人)

性 年齢階層	脾腫(脾臓がはれる)					その他				
	総数	医療機関 で治療中	医療機関 での治療 をへて治 癒	治療して いない	不詳	総数	医療機関 で治療中	医療機関 での治療 をへて治 癒	治療して いない	不詳
総数	1	0	0	1	0	3	1	0	2	0
30～34歳	0	0	0	0	0	0	0	0	0	0
35～39	0	0	0	0	0	0	0	0	0	0
40～44	0	0	0	0	0	0	0	0	0	0
45～49	0	0	0	0	0	0	0	0	0	0
50～54	0	0	0	0	0	0	0	0	0	0
55～59	0	0	0	0	0	1	0	0	1	0
60～64	1	0	0	1	0	0	0	0	0	0
65～69	0	0	0	0	0	0	0	0	0	0
70～74	0	0	0	0	0	0	0	0	0	0
75～79	0	0	0	0	0	1	1	0	0	0
80～84	0	0	0	0	0	1	0	0	1	0
85～89	0	0	0	0	0	0	0	0	0	0
90歳以上	0	0	0	0	0	0	0	0	0	0
男	1	0	0	1	0	3	1	0	2	0
30～34歳	0	0	0	0	0	0	0	0	0	0
35～39	0	0	0	0	0	0	0	0	0	0
40～44	0	0	0	0	0	0	0	0	0	0
45～49	0	0	0	0	0	0	0	0	0	0
50～54	0	0	0	0	0	0	0	0	0	0
55～59	0	0	0	0	0	1	0	0	1	0
60～64	1	0	0	1	0	0	0	0	0	0
65～69	0	0	0	0	0	0	0	0	0	0
70～74	0	0	0	0	0	0	0	0	0	0
75～79	0	0	0	0	0	1	1	0	0	0
80～84	0	0	0	0	0	1	0	0	1	0
85～89	0	0	0	0	0	0	0	0	0	0
90歳以上	0	0	0	0	0	0	0	0	0	0
女	0	0	0	0	0	0	0	0	0	0
30～34歳	0	0	0	0	0	0	0	0	0	0
35～39	0	0	0	0	0	0	0	0	0	0
40～44	0	0	0	0	0	0	0	0	0	0
45～49	0	0	0	0	0	0	0	0	0	0
50～54	0	0	0	0	0	0	0	0	0	0
55～59	0	0	0	0	0	0	0	0	0	0
60～64	0	0	0	0	0	0	0	0	0	0
65～69	0	0	0	0	0	0	0	0	0	0
70～74	0	0	0	0	0	0	0	0	0	0
75～79	0	0	0	0	0	0	0	0	0	0
80～84	0	0	0	0	0	0	0	0	0	0
85～89	0	0	0	0	0	0	0	0	0	0
90歳以上	0	0	0	0	0	0	0	0	0	0

別表 1 1 2

肝臓・胆のう・脾臓の病気・症状（複数回答） 5、性、年齢（5歳階級）別

(単位:人)

性 年齢階層	病気・症状はとくにない			未回答	
	総数	はい	不詳	総数	はい
総数	22	22	0	9	9
30～34歳	0	0	0	0	0
35～39	1	1	0	0	0
40～44	1	1	0	0	0
45～49	1	1	0	3	3
50～54	6	6	0	1	1
55～59	4	4	0	1	1
60～64	2	2	0	0	0
65～69	1	1	0	0	0
70～74	3	3	0	1	1
75～79	0	0	0	2	2
80～84	2	2	0	0	0
85～89	1	1	0	1	1
90歳以上	0	0	0	0	0
男	9	9	0	5	5
30～34歳	0	0	0	0	0
35～39	0	0	0	0	0
40～44	0	0	0	0	0
45～49	0	0	0	2	2
50～54	3	3	0	0	0
55～59	2	2	0	0	0
60～64	0	0	0	0	0
65～69	0	0	0	0	0
70～74	3	3	0	1	1
75～79	0	0	0	1	1
80～84	0	0	0	0	0
85～89	1	1	0	1	1
90歳以上	0	0	0	0	0
女	13	13	0	4	4
30～34歳	0	0	0	0	0
35～39	1	1	0	0	0
40～44	1	1	0	0	0
45～49	1	1	0	1	1
50～54	3	3	0	1	1
55～59	2	2	0	1	1
60～64	2	2	0	0	0
65～69	1	1	0	0	0
70～74	0	0	0	0	0
75～79	0	0	0	1	1
80～84	2	2	0	0	0
85～89	0	0	0	0	0
90歳以上	0	0	0	0	0

別表 1 1 3

すい臓の病気・症状（複数回答）、性、年齢（5歳階級）別

(単位:人)

性 年齢階層	すい炎					糖尿病				
	総数	医療機関 で治療中	医療機関 での治療 をへて治 癒	治療して いない	不詳	総数	医療機関 で治療中	医療機関 での治療 をへて治 癒	治療して いない	不詳
総数	1	0	0	1	0	5	3	0	2	0
30～34歳	0	0	0	0	0	0	0	0	0	0
35～39	0	0	0	0	0	0	0	0	0	0
40～44	0	0	0	0	0	0	0	0	0	0
45～49	0	0	0	0	0	0	0	0	0	0
50～54	0	0	0	0	0	0	0	0	0	0
55～59	0	0	0	0	0	3	2	0	1	0
60～64	1	0	0	1	0	0	0	0	0	0
65～69	0	0	0	0	0	0	0	0	0	0
70～74	0	0	0	0	0	1	1	0	0	0
75～79	0	0	0	0	0	0	0	0	0	0
80～84	0	0	0	0	0	1	0	0	1	0
85～89	0	0	0	0	0	0	0	0	0	0
90歳以上	0	0	0	0	0	0	0	0	0	0
男	1	0	0	1	0	3	2	0	1	0
30～34歳	0	0	0	0	0	0	0	0	0	0
35～39	0	0	0	0	0	0	0	0	0	0
40～44	0	0	0	0	0	0	0	0	0	0
45～49	0	0	0	0	0	0	0	0	0	0
50～54	0	0	0	0	0	0	0	0	0	0
55～59	0	0	0	0	0	3	2	0	1	0
60～64	1	0	0	1	0	0	0	0	0	0
65～69	0	0	0	0	0	0	0	0	0	0
70～74	0	0	0	0	0	0	0	0	0	0
75～79	0	0	0	0	0	0	0	0	0	0
80～84	0	0	0	0	0	0	0	0	0	0
85～89	0	0	0	0	0	0	0	0	0	0
90歳以上	0	0	0	0	0	0	0	0	0	0
女	0	0	0	0	0	2	1	0	1	0
30～34歳	0	0	0	0	0	0	0	0	0	0
35～39	0	0	0	0	0	0	0	0	0	0
40～44	0	0	0	0	0	0	0	0	0	0
45～49	0	0	0	0	0	0	0	0	0	0
50～54	0	0	0	0	0	0	0	0	0	0
55～59	0	0	0	0	0	0	0	0	0	0
60～64	0	0	0	0	0	0	0	0	0	0
65～69	0	0	0	0	0	0	0	0	0	0
70～74	0	0	0	0	0	1	1	0	0	0
75～79	0	0	0	0	0	0	0	0	0	0
80～84	0	0	0	0	0	1	0	0	1	0
85～89	0	0	0	0	0	0	0	0	0	0
90歳以上	0	0	0	0	0	0	0	0	0	0

別表 1 1 4

すい臓の病気・症状（複数回答）、性、年齢（5歳階級）別

(単位:人)

性 年齢階層	その他					病気・症状はとくにない		未回答	
	総数	医療機関 で治療中	医療機関 での治療 をへて治 癒	治療して いない	不詳	総数	はい	総数	はい
総数	1	0	0	1	0	23	23	9	9
30～34歳	0	0	0	0	0	0	0	0	0
35～39	0	0	0	0	0	1	1	0	0
40～44	0	0	0	0	0	1	1	1	1
45～49	0	0	0	0	0	2	2	1	1
50～54	0	0	0	0	0	3	3	0	0
55～59	1	0	0	1	0	3	3	0	0
60～64	0	0	0	0	0	2	2	3	3
65～69	0	0	0	0	0	4	4	2	2
70～74	0	0	0	0	0	2	2	1	1
75～79	0	0	0	0	0	0	0	0	0
80～84	0	0	0	0	0	2	2	0	0
85～89	0	0	0	0	0	2	2	1	1
90歳以上	0	0	0	0	0	1	1	0	0
男	1	0	0	1	0	11	11	5	5
30～34歳	0	0	0	0	0	0	0	0	0
35～39	0	0	0	0	0	0	0	0	0
40～44	0	0	0	0	0	0	0	0	0
45～49	0	0	0	0	0	1	1	1	1
50～54	0	0	0	0	0	2	2	0	0
55～59	1	0	0	1	0	2	2	0	0
60～64	0	0	0	0	0	1	1	2	2
65～69	0	0	0	0	0	2	2	0	0
70～74	0	0	0	0	0	2	2	1	1
75～79	0	0	0	0	0	0	0	0	0
80～84	0	0	0	0	0	0	0	0	0
85～89	0	0	0	0	0	1	1	1	1
90歳以上	0	0	0	0	0	0	0	0	0
女	0	0	0	0	0	12	12	4	4
30～34歳	0	0	0	0	0	0	0	0	0
35～39	0	0	0	0	0	1	1	0	0
40～44	0	0	0	0	0	1	1	1	1
45～49	0	0	0	0	0	1	1	0	0
50～54	0	0	0	0	0	1	1	0	0
55～59	0	0	0	0	0	1	1	0	0
60～64	0	0	0	0	0	1	1	1	1
65～69	0	0	0	0	0	2	2	2	2
70～74	0	0	0	0	0	0	0	0	0
75～79	0	0	0	0	0	0	0	0	0
80～84	0	0	0	0	0	2	2	0	0
85～89	0	0	0	0	0	1	1	0	0
90歳以上	0	0	0	0	0	1	1	0	0

別表 1 1 5

糖尿病 現在の治療状況、性、年齢（5歳階級）別

(単位:人)

性 年齢階層	総数	食事または 運動療法のみ	内服薬	インスリン	その他	不詳
総数	3	0	3	0	0	0
30～34歳	0	0	0	0	0	0
35～39	0	0	0	0	0	0
40～44	0	0	0	0	0	0
45～49	0	0	0	0	0	0
50～54	0	0	0	0	0	0
55～59	0	0	0	0	0	0
60～64	0	0	0	0	0	0
65～69	0	0	0	0	0	0
70～74	1	0	1	0	0	0
75～79	0	0	0	0	0	0
80～84	2	0	2	0	0	0
85～89	0	0	0	0	0	0
90歳以上	0	0	0	0	0	0
男	2	0	2	0	0	0
30～34歳	0	0	0	0	0	0
35～39	0	0	0	0	0	0
40～44	0	0	0	0	0	0
45～49	0	0	0	0	0	0
50～54	0	0	0	0	0	0
55～59	0	0	0	0	0	0
60～64	0	0	0	0	0	0
65～69	0	0	0	0	0	0
70～74	0	0	0	0	0	0
75～79	0	0	0	0	0	0
80～84	2	0	2	0	0	0
85～89	0	0	0	0	0	0
90歳以上	0	0	0	0	0	0
女	1	0	1	0	0	0
30～34歳	0	0	0	0	0	0
35～39	0	0	0	0	0	0
40～44	0	0	0	0	0	0
45～49	0	0	0	0	0	0
50～54	0	0	0	0	0	0
55～59	0	0	0	0	0	0
60～64	0	0	0	0	0	0
65～69	0	0	0	0	0	0
70～74	1	0	1	0	0	0
75～79	0	0	0	0	0	0
80～84	0	0	0	0	0	0
85～89	0	0	0	0	0	0
90歳以上	0	0	0	0	0	0

別表 1 1 6

腎臓・膀胱の病気・症状（複数回答） 1、性、年齢（5歳階級）別

(単位:人)

性 年齢階層	腎炎					膀胱炎				
	総数	医療機関 で治療中	医療機関 での治療 をへて治 癒	治療して いない	不詳	総数	医療機関 で治療中	医療機関 での治療 をへて治 癒	治療して いない	不詳
総数	3	0	2	1	0	7	1	5	1	0
30～34歳	0	0	0	0	0	0	0	0	0	0
35～39	0	0	0	0	0	0	0	0	0	0
40～44	0	0	0	0	0	0	0	0	0	0
45～49	0	0	0	0	0	1	0	2	0	0
50～54	1	0	2	0	0	0	0	0	0	0
55～59	0	0	0	0	0	0	0	0	0	0
60～64	1	0	0	1	0	2	1	0	1	0
65～69	0	0	0	0	0	0	0	0	0	0
70～74	0	0	0	0	0	0	0	0	0	0
75～79	0	0	0	0	0	1	0	1	0	0
80～84	0	0	0	0	0	0	0	0	0	0
85～89	0	0	0	0	0	0	0	0	0	0
90歳以上	0	0	0	0	0	2	0	2	0	0
男	2	0	1	1	0	3	1	1	1	0
30～34歳	0	0	0	0	0	0	0	0	0	0
35～39	0	0	0	0	0	0	0	0	0	0
40～44	0	0	0	0	0	0	0	0	0	0
45～49	0	0	0	0	0	1	0	1	0	0
50～54	1	0	1	0	0	0	0	0	0	0
55～59	0	0	0	0	0	0	0	0	0	0
60～64	1	0	0	1	0	2	1	0	1	0
65～69	0	0	0	0	0	0	0	0	0	0
70～74	0	0	0	0	0	0	0	0	0	0
75～79	0	0	0	0	0	0	0	0	0	0
80～84	0	0	0	0	0	0	0	0	0	0
85～89	0	0	0	0	0	0	0	0	0	0
90歳以上	0	0	0	0	0	0	0	0	0	0
女	1	0	1	0	0	4	0	4	0	0
30～34歳	0	0	0	0	0	0	0	0	0	0
35～39	0	0	0	0	0	0	0	0	0	0
40～44	0	0	0	0	0	0	0	0	0	0
45～49	0	0	0	0	0	0	0	1	0	0
50～54	0	0	1	0	0	0	0	0	0	0
55～59	0	0	0	0	0	0	0	0	0	0
60～64	0	0	0	0	0	0	0	0	0	0
65～69	0	0	0	0	0	0	0	0	0	0
70～74	0	0	0	0	0	0	0	0	0	0
75～79	0	0	0	0	0	1	0	1	0	0
80～84	0	0	0	0	0	0	0	0	0	0
85～89	0	0	0	0	0	0	0	0	0	0
90歳以上	0	0	0	0	0	2	0	2	0	0

別表 1 1 7

腎臓・膀胱の病気・症状（複数回答） 2、性、年齢（5歳階級）別

(単位:人)

性 年齢階層	腎結石					尿管結石				
	総数	医療機関 で治療中	医療機関 での治療 をへて治 癒	治療して いない	不詳	総数	医療機関 で治療中	医療機関 での治療 をへて治 癒	治療して いない	不詳
総数	1	0	0	1	0	2	0	1	1	0
30～34歳	0	0	0	0	0	0	0	0	0	0
35～39	0	0	0	0	0	0	0	0	0	0
40～44	0	0	0	0	0	0	0	0	0	0
45～49	0	0	0	0	0	1	0	0	1	0
50～54	0	0	0	0	0	0	0	0	0	0
55～59	0	0	0	0	0	0	0	0	0	0
60～64	0	0	0	0	0	1	0	1	0	0
65～69	0	0	0	0	0	0	0	0	0	0
70～74	0	0	0	0	0	0	0	0	0	0
75～79	1	0	0	1	0	0	0	0	0	0
80～84	0	0	0	0	0	0	0	0	0	0
85～89	0	0	0	0	0	0	0	0	0	0
90歳以上	0	0	0	0	0	0	0	0	0	0
男	1	0	0	1	0	1	0	0	1	0
30～34歳	0	0	0	0	0	0	0	0	0	0
35～39	0	0	0	0	0	0	0	0	0	0
40～44	0	0	0	0	0	0	0	0	0	0
45～49	0	0	0	0	0	1	0	0	1	0
50～54	0	0	0	0	0	0	0	0	0	0
55～59	0	0	0	0	0	0	0	0	0	0
60～64	0	0	0	0	0	0	0	0	0	0
65～69	0	0	0	0	0	0	0	0	0	0
70～74	0	0	0	0	0	0	0	0	0	0
75～79	1	0	0	1	0	0	0	0	0	0
80～84	0	0	0	0	0	0	0	0	0	0
85～89	0	0	0	0	0	0	0	0	0	0
90歳以上	0	0	0	0	0	0	0	0	0	0
女	0	0	0	0	0	1	0	1	0	0
30～34歳	0	0	0	0	0	0	0	0	0	0
35～39	0	0	0	0	0	0	0	0	0	0
40～44	0	0	0	0	0	0	0	0	0	0
45～49	0	0	0	0	0	0	0	0	0	0
50～54	0	0	0	0	0	0	0	0	0	0
55～59	0	0	0	0	0	0	0	0	0	0
60～64	0	0	0	0	0	1	0	1	0	0
65～69	0	0	0	0	0	0	0	0	0	0
70～74	0	0	0	0	0	0	0	0	0	0
75～79	0	0	0	0	0	0	0	0	0	0
80～84	0	0	0	0	0	0	0	0	0	0
85～89	0	0	0	0	0	0	0	0	0	0
90歳以上	0	0	0	0	0	0	0	0	0	0

別表 1 1 8

腎臓・膀胱の病気・症状（複数回答） 3、性、年齢（5歳階級）別

(単位:人)

性 年齢階層	膀胱結石					血尿				
	総数	医療機関 で治療中	医療機関 での治療 をへて治 癒	治療して いない	不詳	総数	医療機関 で治療中	医療機関 での治療 をへて治 癒	治療して いない	不詳
総数	1	0	0	1	0	3	0	1	2	0
30～34歳	0	0	0	0	0	0	0	0	0	0
35～39	0	0	0	0	0	0	0	0	0	0
40～44	0	0	0	0	0	0	0	0	0	0
45～49	0	0	0	0	0	0	0	0	1	0
50～54	0	0	0	0	0	0	0	0	0	0
55～59	0	0	0	0	0	0	0	0	0	0
60～64	0	0	0	0	0	0	0	0	0	0
65～69	0	0	0	0	0	1	0	1	0	0
70～74	0	0	0	0	0	0	0	0	0	0
75～79	1	0	0	1	0	1	0	0	1	0
80～84	0	0	0	0	0	0	0	0	0	0
85～89	0	0	0	0	0	0	0	0	0	0
90歳以上	0	0	0	0	0	0	0	0	0	0
男	1	0	0	1	0	2	0	1	1	0
30～34歳	0	0	0	0	0	0	0	0	0	0
35～39	0	0	0	0	0	0	0	0	0	0
40～44	0	0	0	0	0	0	0	0	0	0
45～49	0	0	0	0	0	0	0	0	0	0
50～54	0	0	0	0	0	0	0	0	0	0
55～59	0	0	0	0	0	0	0	0	0	0
60～64	0	0	0	0	0	0	0	0	0	0
65～69	0	0	0	0	0	1	0	1	0	0
70～74	0	0	0	0	0	0	0	0	0	0
75～79	1	0	0	1	0	1	0	0	1	0
80～84	0	0	0	0	0	0	0	0	0	0
85～89	0	0	0	0	0	0	0	0	0	0
90歳以上	0	0	0	0	0	0	0	0	0	0
女	0	0	0	0	0	1	0	0	1	0
30～34歳	0	0	0	0	0	0	0	0	0	0
35～39	0	0	0	0	0	0	0	0	0	0
40～44	0	0	0	0	0	0	0	0	0	0
45～49	0	0	0	0	0	0	0	0	1	0
50～54	0	0	0	0	0	0	0	0	0	0
55～59	0	0	0	0	0	0	0	0	0	0
60～64	0	0	0	0	0	0	0	0	0	0
65～69	0	0	0	0	0	0	0	0	0	0
70～74	0	0	0	0	0	0	0	0	0	0
75～79	0	0	0	0	0	0	0	0	0	0
80～84	0	0	0	0	0	0	0	0	0	0
85～89	0	0	0	0	0	0	0	0	0	0
90歳以上	0	0	0	0	0	0	0	0	0	0

別表 1 1 9

腎臓・膀胱の病気・症状（複数回答） 4、性、年齢（5歳階級）別

(単位:人)

性 年齢階層	蛋白尿					その他				
	総数	医療機関 で治療中	医療機関 での治療 をへて治 癒	治療して いない	不詳	総数	医療機関 で治療中	医療機関 での治療 をへて治 癒	治療して いない	不詳
総数	1	0	0	1	0	3	1	0	2	0
30～34歳	0	0	0	0	0	0	0	0	0	0
35～39	0	0	0	0	0	0	0	0	0	0
40～44	0	0	0	0	0	0	0	0	0	0
45～49	0	0	0	0	0	0	0	0	0	0
50～54	0	0	0	0	0	0	0	0	0	0
55～59	0	0	0	0	0	1	0	0	1	0
60～64	0	0	0	0	0	0	0	0	0	0
65～69	1	0	0	1	0	1	0	0	1	0
70～74	0	0	0	0	0	0	0	0	0	0
75～79	0	0	0	0	0	0	0	0	0	0
80～84	0	0	0	0	0	1	1	0	0	0
85～89	0	0	0	0	0	0	0	0	0	0
90歳以上	0	0	0	0	0	0	0	0	0	0
男	1	0	0	1	0	3	1	0	2	0
30～34歳	0	0	0	0	0	0	0	0	0	0
35～39	0	0	0	0	0	0	0	0	0	0
40～44	0	0	0	0	0	0	0	0	0	0
45～49	0	0	0	0	0	0	0	0	0	0
50～54	0	0	0	0	0	0	0	0	0	0
55～59	0	0	0	0	0	1	0	0	1	0
60～64	0	0	0	0	0	0	0	0	0	0
65～69	1	0	0	1	0	1	0	0	1	0
70～74	0	0	0	0	0	0	0	0	0	0
75～79	0	0	0	0	0	0	0	0	0	0
80～84	0	0	0	0	0	1	1	0	0	0
85～89	0	0	0	0	0	0	0	0	0	0
90歳以上	0	0	0	0	0	0	0	0	0	0
女	0	0	0	0	0	0	0	0	0	0
30～34歳	0	0	0	0	0	0	0	0	0	0
35～39	0	0	0	0	0	0	0	0	0	0
40～44	0	0	0	0	0	0	0	0	0	0
45～49	0	0	0	0	0	0	0	0	0	0
50～54	0	0	0	0	0	0	0	0	0	0
55～59	0	0	0	0	0	0	0	0	0	0
60～64	0	0	0	0	0	0	0	0	0	0
65～69	0	0	0	0	0	0	0	0	0	0
70～74	0	0	0	0	0	0	0	0	0	0
75～79	0	0	0	0	0	0	0	0	0	0
80～84	0	0	0	0	0	0	0	0	0	0
85～89	0	0	0	0	0	0	0	0	0	0
90歳以上	0	0	0	0	0	0	0	0	0	0

別表120

腎臓・膀胱の病気・症状（複数回答）5、性、年齢（5歳階級）別

(単位:人)

性 年齢階層	病気・症状はとくにない			未回答	
	総数	はい	不詳	総数	はい
総数	19	19	0	8	8
30～34歳	1	1	0	0	0
35～39	0	0	0	0	0
40～44	0	0	0	0	0
45～49	1	1	0	4	4
50～54	1	1	0	0	0
55～59	1	1	0	0	0
60～64	1	1	0	1	1
65～69	4	4	0	1	1
70～74	3	3	0	1	1
75～79	4	4	0	0	0
80～84	0	0	0	1	1
85～89	3	3	0	0	0
90歳以上	0	0	0	0	0
男	10	10	0	5	5
30～34歳	0	0	0	0	0
35～39	0	0	0	0	0
40～44	0	0	0	0	0
45～49	0	0	0	2	2
50～54	1	1	0	0	0
55～59	1	1	0	0	0
60～64	1	1	0	1	1
65～69	2	2	0	1	1
70～74	2	2	0	0	0
75～79	2	2	0	0	0
80～84	0	0	0	1	1
85～89	1	1	0	0	0
90歳以上	0	0	0	0	0
女	9	9	0	3	3
30～34歳	1	1	0	0	0
35～39	0	0	0	0	0
40～44	0	0	0	0	0
45～49	1	1	0	2	2
50～54	0	0	0	0	0
55～59	0	0	0	0	0
60～64	0	0	0	0	0
65～69	2	2	0	0	0
70～74	1	1	0	1	1
75～79	2	2	0	0	0
80～84	0	0	0	0	0
85～89	2	2	0	0	0
90歳以上	0	0	0	0	0

別表 1 2 1

食道・胃・腸・肛門の病気・症状（複数回答）、性、年齢（5歳階級）別

(単位:人)

性 年齢階層	大腸ポリープ					慢性胃炎				
	総数	医療機関 で治療中	医療機関 での治療 をへて治 癒	治療して いない	不詳	総数	医療機関 で治療中	医療機関 での治療 をへて治 癒	治療して いない	不詳
総数	7	2	4	1	0	1	0	0	1	0
30～34歳	0	0	0	0	0	0	0	0	0	0
35～39	0	0	0	0	0	0	0	0	0	0
40～44	0	0	0	0	0	0	0	0	0	0
45～49	0	0	0	0	0	0	0	0	0	0
50～54	0	0	0	0	0	0	0	0	0	0
55～59	0	0	0	0	0	0	0	0	0	0
60～64	4	2	1	1	0	1	0	0	1	0
65～69	1	0	1	0	0	0	0	0	0	0
70～74	0	0	0	0	0	0	0	0	0	0
75～79	0	0	0	0	0	0	0	0	0	0
80～84	1	0	1	0	0	0	0	0	0	0
85～89	1	0	1	0	0	0	0	0	0	0
90歳以上	0	0	0	0	0	0	0	0	0	0
男	6	2	3	1	0	1	0	0	1	0
30～34歳	0	0	0	0	0	0	0	0	0	0
35～39	0	0	0	0	0	0	0	0	0	0
40～44	0	0	0	0	0	0	0	0	0	0
45～49	0	0	0	0	0	0	0	0	0	0
50～54	0	0	0	0	0	0	0	0	0	0
55～59	0	0	0	0	0	0	0	0	0	0
60～64	4	2	1	1	0	1	0	0	1	0
65～69	1	0	1	0	0	0	0	0	0	0
70～74	0	0	0	0	0	0	0	0	0	0
75～79	0	0	0	0	0	0	0	0	0	0
80～84	1	0	1	0	0	0	0	0	0	0
85～89	0	0	0	0	0	0	0	0	0	0
90歳以上	0	0	0	0	0	0	0	0	0	0
女	1	0	1	0	0	0	0	0	0	0
30～34歳	0	0	0	0	0	0	0	0	0	0
35～39	0	0	0	0	0	0	0	0	0	0
40～44	0	0	0	0	0	0	0	0	0	0
45～49	0	0	0	0	0	0	0	0	0	0
50～54	0	0	0	0	0	0	0	0	0	0
55～59	0	0	0	0	0	0	0	0	0	0
60～64	0	0	0	0	0	0	0	0	0	0
65～69	0	0	0	0	0	0	0	0	0	0
70～74	0	0	0	0	0	0	0	0	0	0
75～79	0	0	0	0	0	0	0	0	0	0
80～84	0	0	0	0	0	0	0	0	0	0
85～89	1	0	1	0	0	0	0	0	0	0
90歳以上	0	0	0	0	0	0	0	0	0	0

別表 1 2 2

食道・胃・腸・肛門の病気・症状（複数回答） 2、性、年齢（5歳階級）別

(単位:人)

性 年齢階層	胃潰瘍					十二指腸潰瘍				
	総数	医療機関 で治療中	医療機関 での治療 をへて治 癒	治療して いない	不詳	総数	医療機関 で治療中	医療機関 での治療 をへて治 癒	治療して いない	不詳
総数	6	0	5	1	0	3	1	1	1	0
30～34歳	0	0	0	0	0	0	0	0	0	0
35～39	0	0	0	0	0	0	0	0	0	0
40～44	0	0	0	0	0	0	0	0	0	0
45～49	0	0	0	0	0	1	0	1	0	0
50～54	0	0	0	0	0	0	0	0	0	0
55～59	0	0	0	0	0	0	0	0	0	0
60～64	2	0	1	1	0	1	0	0	1	0
65～69	1	0	1	0	0	0	0	0	0	0
70～74	1	0	1	0	0	0	0	0	0	0
75～79	2	0	2	0	0	0	0	0	0	0
80～84	0	0	0	0	0	1	1	0	0	0
85～89	0	0	0	0	0	0	0	0	0	0
90歳以上	0	0	0	0	0	0	0	0	0	0
男	4	0	3	1	0	2	0	1	1	0
30～34歳	0	0	0	0	0	0	0	0	0	0
35～39	0	0	0	0	0	0	0	0	0	0
40～44	0	0	0	0	0	0	0	0	0	0
45～49	0	0	0	0	0	1	0	1	0	0
50～54	0	0	0	0	0	0	0	0	0	0
55～59	0	0	0	0	0	0	0	0	0	0
60～64	2	0	1	1	0	1	0	0	1	0
65～69	1	0	1	0	0	0	0	0	0	0
70～74	0	0	0	0	0	0	0	0	0	0
75～79	1	0	1	0	0	0	0	0	0	0
80～84	0	0	0	0	0	0	0	0	0	0
85～89	0	0	0	0	0	0	0	0	0	0
90歳以上	0	0	0	0	0	0	0	0	0	0
女	2	0	2	0	0	1	1	0	0	0
30～34歳	0	0	0	0	0	0	0	0	0	0
35～39	0	0	0	0	0	0	0	0	0	0
40～44	0	0	0	0	0	0	0	0	0	0
45～49	0	0	0	0	0	0	0	0	0	0
50～54	0	0	0	0	0	0	0	0	0	0
55～59	0	0	0	0	0	0	0	0	0	0
60～64	0	0	0	0	0	0	0	0	0	0
65～69	0	0	0	0	0	0	0	0	0	0
70～74	1	0	1	0	0	0	0	0	0	0
75～79	1	0	1	0	0	0	0	0	0	0
80～84	0	0	0	0	0	1	1	0	0	0
85～89	0	0	0	0	0	0	0	0	0	0
90歳以上	0	0	0	0	0	0	0	0	0	0

別表123

食道・胃・腸・肛門の病気・症状（複数回答）3、性、年齢（5歳階級）別

(単位:人)

性 年齢階層	下痢					便秘				
	総数	医療機関 で治療中	医療機関 での治療 をへて治 癒	治療して いない	不詳	総数	医療機関 で治療中	医療機関 での治療 をへて治 癒	治療して いない	不詳
総数	4	0	0	4	0	9	4	0	5	0
30～34歳	0	0	0	0	0	0	0	0	0	0
35～39	0	0	0	0	0	0	0	0	0	0
40～44	0	0	0	0	0	1	0	0	1	0
45～49	1	0	0	2	0	0	1	0	0	0
50～54	0	0	0	0	0	2	0	0	2	0
55～59	0	0	0	0	0	0	0	0	0	0
60～64	0	0	0	0	0	2	2	0	0	0
65～69	0	0	0	0	0	0	0	0	0	0
70～74	0	0	0	0	0	1	0	0	1	0
75～79	2	0	0	2	0	0	0	0	0	0
80～84	0	0	0	0	0	1	0	0	1	0
85～89	0	0	0	0	0	1	1	0	0	0
90歳以上	0	0	0	0	0	0	0	0	0	0
男	2	0	0	2	0	4	0	0	4	0
30～34歳	0	0	0	0	0	0	0	0	0	0
35～39	0	0	0	0	0	0	0	0	0	0
40～44	0	0	0	0	0	1	0	0	1	0
45～49	1	0	0	1	0	0	0	0	0	0
50～54	0	0	0	0	0	2	0	0	2	0
55～59	0	0	0	0	0	0	0	0	0	0
60～64	0	0	0	0	0	0	0	0	0	0
65～69	0	0	0	0	0	0	0	0	0	0
70～74	0	0	0	0	0	1	0	0	1	0
75～79	1	0	0	1	0	0	0	0	0	0
80～84	0	0	0	0	0	0	0	0	0	0
85～89	0	0	0	0	0	0	0	0	0	0
90歳以上	0	0	0	0	0	0	0	0	0	0
女	2	0	0	2	0	5	4	0	1	0
30～34歳	0	0	0	0	0	0	0	0	0	0
35～39	0	0	0	0	0	0	0	0	0	0
40～44	0	0	0	0	0	0	0	0	0	0
45～49	0	0	0	1	0	0	1	0	0	0
50～54	0	0	0	0	0	0	0	0	0	0
55～59	0	0	0	0	0	0	0	0	0	0
60～64	0	0	0	0	0	2	2	0	0	0
65～69	0	0	0	0	0	0	0	0	0	0
70～74	0	0	0	0	0	0	0	0	0	0
75～79	1	0	0	1	0	0	0	0	0	0
80～84	0	0	0	0	0	1	0	0	1	0
85～89	0	0	0	0	0	1	1	0	0	0
90歳以上	0	0	0	0	0	0	0	0	0	0

別表 1 2 4

食道・胃・腸・肛門の病気・症状（複数回答） 4、性、年齢（5歳階級）別

(単位:人)

性 年齢階層	腹部膨満感(おなかが張る)					痔疾(ぢ)				
	総数	医療機関 で治療中	医療機関 での治療 をへて治 癒	治療して いない	不詳	総数	医療機関 で治療中	医療機関 での治療 をへて治 癒	治療して いない	不詳
総数	2	0	0	2	0	9	0	4	5	0
30～34歳	0	0	0	0	0	0	0	0	0	0
35～39	0	0	0	0	0	0	0	0	0	0
40～44	1	0	0	1	0	0	0	0	0	0
45～49	0	0	0	0	0	0	0	1	0	0
50～54	0	0	0	0	0	1	0	0	1	0
55～59	0	0	0	0	0	1	0	0	1	0
60～64	0	0	0	0	0	1	0	0	1	0
65～69	0	0	0	0	0	2	0	0	2	0
70～74	0	0	0	0	0	1	0	1	0	0
75～79	1	0	0	1	0	0	0	0	0	0
80～84	0	0	0	0	0	1	0	1	0	0
85～89	0	0	0	0	0	1	0	1	0	0
90歳以上	0	0	0	0	0	0	0	0	0	0
男	2	0	0	2	0	4	0	2	2	0
30～34歳	0	0	0	0	0	0	0	0	0	0
35～39	0	0	0	0	0	0	0	0	0	0
40～44	1	0	0	1	0	0	0	0	0	0
45～49	0	0	0	0	0	0	0	0	0	0
50～54	0	0	0	0	0	1	0	0	1	0
55～59	0	0	0	0	0	1	0	0	1	0
60～64	0	0	0	0	0	0	0	0	0	0
65～69	0	0	0	0	0	0	0	0	0	0
70～74	0	0	0	0	0	1	0	1	0	0
75～79	1	0	0	1	0	0	0	0	0	0
80～84	0	0	0	0	0	1	0	1	0	0
85～89	0	0	0	0	0	0	0	0	0	0
90歳以上	0	0	0	0	0	0	0	0	0	0
女	0	0	0	0	0	5	0	2	3	0
30～34歳	0	0	0	0	0	0	0	0	0	0
35～39	0	0	0	0	0	0	0	0	0	0
40～44	0	0	0	0	0	0	0	0	0	0
45～49	0	0	0	0	0	0	0	1	0	0
50～54	0	0	0	0	0	0	0	0	0	0
55～59	0	0	0	0	0	0	0	0	0	0
60～64	0	0	0	0	0	1	0	0	1	0
65～69	0	0	0	0	0	2	0	0	2	0
70～74	0	0	0	0	0	0	0	0	0	0
75～79	0	0	0	0	0	0	0	0	0	0
80～84	0	0	0	0	0	0	0	0	0	0
85～89	0	0	0	0	0	1	0	1	0	0
90歳以上	0	0	0	0	0	0	0	0	0	0

別表 1 2 5

食道・胃・腸・肛門の病気・症状（複数回答） 5、性、年齢（5歳階級）別

(単位:人)

性 年齢階層	腹痛					逆流性食道炎				
	総数	医療機関 で治療中	医療機関 での治療 をへて治 癒	治療して いない	不詳	総数	医療機関 で治療中	医療機関 での治療 をへて治 癒	治療して いない	不詳
総数	3	0	1	2	0	8	3	1	4	0
30～34歳	0	0	0	0	0	0	0	0	0	0
35～39	0	0	0	0	0	0	0	0	0	0
40～44	1	0	0	1	0	0	0	0	0	0
45～49	0	0	0	1	0	1	1	0	0	0
50～54	0	0	0	0	0	0	0	0	0	0
55～59	0	0	0	0	0	0	0	0	0	0
60～64	0	0	0	0	0	2	1	0	1	0
65～69	0	0	0	0	0	3	1	1	1	0
70～74	0	0	0	0	0	0	0	0	0	0
75～79	0	0	0	0	0	1	0	0	1	0
80～84	1	0	1	0	0	1	0	0	1	0
85～89	0	0	0	0	0	0	0	0	0	0
90歳以上	0	0	0	0	0	0	0	0	0	0
男	2	0	1	1	0	4	1	0	3	0
30～34歳	0	0	0	0	0	0	0	0	0	0
35～39	0	0	0	0	0	0	0	0	0	0
40～44	1	0	0	1	0	0	0	0	0	0
45～49	0	0	0	0	0	1	1	0	0	0
50～54	0	0	0	0	0	0	0	0	0	0
55～59	0	0	0	0	0	0	0	0	0	0
60～64	0	0	0	0	0	0	0	0	0	0
65～69	0	0	0	0	0	1	0	0	1	0
70～74	0	0	0	0	0	0	0	0	0	0
75～79	0	0	0	0	0	1	0	0	1	0
80～84	1	0	1	0	0	1	0	0	1	0
85～89	0	0	0	0	0	0	0	0	0	0
90歳以上	0	0	0	0	0	0	0	0	0	0
女	1	0	0	1	0	4	2	1	1	0
30～34歳	0	0	0	0	0	0	0	0	0	0
35～39	0	0	0	0	0	0	0	0	0	0
40～44	0	0	0	0	0	0	0	0	0	0
45～49	0	0	0	1	0	0	0	0	0	0
50～54	0	0	0	0	0	0	0	0	0	0
55～59	0	0	0	0	0	0	0	0	0	0
60～64	0	0	0	0	0	2	1	0	1	0
65～69	0	0	0	0	0	2	1	1	0	0
70～74	0	0	0	0	0	0	0	0	0	0
75～79	0	0	0	0	0	0	0	0	0	0
80～84	0	0	0	0	0	0	0	0	0	0
85～89	0	0	0	0	0	0	0	0	0	0
90歳以上	0	0	0	0	0	0	0	0	0	0

別表 1 2 6

食道・胃・腸・肛門の病気・症状（複数回答） 6、性、年齢（5歳階級）別

(単位:人)

性 年齢階層	その他					病気・症状はとくにない		未回答	
	総数	医療機関 で治療中	医療機関 での治療 をへて治 癒	治療して いない	不詳	総数	はい	総数	はい
総数	3	0	0	3	0	9	9	4	4
30～34歳	0	0	0	0	0	1	1	0	0
35～39	0	0	0	0	0	1	1	0	0
40～44	0	0	0	0	0	0	0	1	1
45～49	0	0	0	0	0	1	1	0	0
50～54	0	0	0	0	0	1	1	0	0
55～59	2	0	0	2	0	1	1	0	0
60～64	0	0	0	0	0	1	1	1	1
65～69	0	0	0	0	0	1	1	1	1
70～74	1	0	0	1	0	0	0	0	0
75～79	0	0	0	0	0	1	1	0	0
80～84	0	0	0	0	0	0	0	1	1
85～89	0	0	0	0	0	1	1	0	0
90歳以上	0	0	0	0	0	0	0	0	0
男	2	0	0	2	0	5	5	2	2
30～34歳	0	0	0	0	0	0	0	0	0
35～39	0	0	0	0	0	0	0	0	0
40～44	0	0	0	0	0	0	0	0	0
45～49	0	0	0	0	0	0	0	0	0
50～54	0	0	0	0	0	1	1	0	0
55～59	1	0	0	1	0	1	1	0	0
60～64	0	0	0	0	0	1	1	0	0
65～69	0	0	0	0	0	0	0	1	1
70～74	1	0	0	1	0	0	0	0	0
75～79	0	0	0	0	0	1	1	0	0
80～84	0	0	0	0	0	0	0	1	1
85～89	0	0	0	0	0	1	1	0	0
90歳以上	0	0	0	0	0	0	0	0	0
女	1	0	0	1	0	4	4	2	2
30～34歳	0	0	0	0	0	1	1	0	0
35～39	0	0	0	0	0	1	1	0	0
40～44	0	0	0	0	0	0	0	1	1
45～49	0	0	0	0	0	1	1	0	0
50～54	0	0	0	0	0	0	0	0	0
55～59	1	0	0	1	0	0	0	0	0
60～64	0	0	0	0	0	0	0	1	1
65～69	0	0	0	0	0	1	1	0	0
70～74	0	0	0	0	0	0	0	0	0
75～79	0	0	0	0	0	0	0	0	0
80～84	0	0	0	0	0	0	0	0	0
85～89	0	0	0	0	0	0	0	0	0
90歳以上	0	0	0	0	0	0	0	0	0

別表127

血液・リンパの病気・症状（複数回答）1、性、年齢（5歳階級）別

(単位:人)

性 年齢階層	脂質異常症(高脂血症)					貧血				
	総数	医療機関 で治療中	医療機関 での治療 をへて治 癒	治療して いない	不詳	総数	医療機関 で治療中	医療機関 での治療 をへて治 癒	治療して いない	不詳
総数	7	6	0	1	0	4	0	0	4	0
30～34歳	0	0	0	0	0	0	0	0	0	0
35～39	0	0	0	0	0	1	0	0	1	0
40～44	0	0	0	0	0	0	0	0	0	0
45～49	0	1	0	0	0	0	0	0	0	0
50～54	2	2	0	1	0	0	0	0	1	0
55～59	1	1	0	0	0	0	0	0	0	0
60～64	1	1	0	0	0	1	0	0	1	0
65～69	0	0	0	0	0	0	0	0	0	0
70～74	0	0	0	0	0	0	0	0	0	0
75～79	1	1	0	0	0	0	0	0	0	0
80～84	0	0	0	0	0	0	0	0	0	0
85～89	0	0	0	0	0	1	0	0	1	0
90歳以上	0	0	0	0	0	0	0	0	0	0
男	3	2	0	1	0	1	0	0	1	0
30～34歳	0	0	0	0	0	0	0	0	0	0
35～39	0	0	0	0	0	0	0	0	0	0
40～44	0	0	0	0	0	0	0	0	0	0
45～49	0	0	0	0	0	0	0	0	0	0
50～54	2	1	0	1	0	0	0	0	0	0
55～59	0	0	0	0	0	0	0	0	0	0
60～64	0	0	0	0	0	1	0	0	1	0
65～69	0	0	0	0	0	0	0	0	0	0
70～74	0	0	0	0	0	0	0	0	0	0
75～79	1	1	0	0	0	0	0	0	0	0
80～84	0	0	0	0	0	0	0	0	0	0
85～89	0	0	0	0	0	0	0	0	0	0
90歳以上	0	0	0	0	0	0	0	0	0	0
女	4	4	0	0	0	3	0	0	3	0
30～34歳	0	0	0	0	0	0	0	0	0	0
35～39	0	0	0	0	0	1	0	0	1	0
40～44	0	0	0	0	0	0	0	0	0	0
45～49	0	1	0	0	0	0	0	0	0	0
50～54	0	1	0	0	0	0	0	0	1	0
55～59	1	1	0	0	0	0	0	0	0	0
60～64	1	1	0	0	0	0	0	0	0	0
65～69	0	0	0	0	0	0	0	0	0	0
70～74	0	0	0	0	0	0	0	0	0	0
75～79	0	0	0	0	0	0	0	0	0	0
80～84	0	0	0	0	0	0	0	0	0	0
85～89	0	0	0	0	0	1	0	0	1	0
90歳以上	0	0	0	0	0	0	0	0	0	0

別表 1 2 8

血液・リンパの病気・症状（複数回答） 2、性、年齢（5歳階級）別

(単位:人)

性 年齢階層	リンパ節の腫大(リンパの腫れ)					その他				
	総数	医療機関 で治療中	医療機関 での治療 をへて治 癒	治療して いない	不詳	総数	医療機関 で治療中	医療機関 での治療 をへて治 癒	治療して いない	不詳
総数	1	0	0	1	0	1	0	0	1	0
30～34歳	0	0	0	0	0	0	0	0	0	0
35～39	0	0	0	0	0	0	0	0	0	0
40～44	0	0	0	0	0	0	0	0	0	0
45～49	0	0	0	0	0	0	0	0	0	0
50～54	0	0	0	0	0	0	0	0	0	0
55～59	0	0	0	0	0	1	0	0	1	0
60～64	1	0	0	1	0	0	0	0	0	0
65～69	0	0	0	0	0	0	0	0	0	0
70～74	0	0	0	0	0	0	0	0	0	0
75～79	0	0	0	0	0	0	0	0	0	0
80～84	0	0	0	0	0	0	0	0	0	0
85～89	0	0	0	0	0	0	0	0	0	0
90歳以上	0	0	0	0	0	0	0	0	0	0
男	1	0	0	1	0	1	0	0	1	0
30～34歳	0	0	0	0	0	0	0	0	0	0
35～39	0	0	0	0	0	0	0	0	0	0
40～44	0	0	0	0	0	0	0	0	0	0
45～49	0	0	0	0	0	0	0	0	0	0
50～54	0	0	0	0	0	0	0	0	0	0
55～59	0	0	0	0	0	1	0	0	1	0
60～64	1	0	0	1	0	0	0	0	0	0
65～69	0	0	0	0	0	0	0	0	0	0
70～74	0	0	0	0	0	0	0	0	0	0
75～79	0	0	0	0	0	0	0	0	0	0
80～84	0	0	0	0	0	0	0	0	0	0
85～89	0	0	0	0	0	0	0	0	0	0
90歳以上	0	0	0	0	0	0	0	0	0	0
女	0	0	0	0	0	0	0	0	0	0
30～34歳	0	0	0	0	0	0	0	0	0	0
35～39	0	0	0	0	0	0	0	0	0	0
40～44	0	0	0	0	0	0	0	0	0	0
45～49	0	0	0	0	0	0	0	0	0	0
50～54	0	0	0	0	0	0	0	0	0	0
55～59	0	0	0	0	0	0	0	0	0	0
60～64	0	0	0	0	0	0	0	0	0	0
65～69	0	0	0	0	0	0	0	0	0	0
70～74	0	0	0	0	0	0	0	0	0	0
75～79	0	0	0	0	0	0	0	0	0	0
80～84	0	0	0	0	0	0	0	0	0	0
85～89	0	0	0	0	0	0	0	0	0	0
90歳以上	0	0	0	0	0	0	0	0	0	0

別表129

血液・リンパの病気・症状（複数回答）3、性、年齢（5歳階級）別

(単位:人)

性 年齢階層	病気・症状はとくにない			未回答	
	総数	はい	不詳	総数	はい
総数	20	20	0	7	7
30～34歳	1	1	0	0	0
35～39	0	0	0	0	0
40～44	0	0	0	0	0
45～49	2	2	0	1	1
50～54	2	2	0	1	1
55～59	5	5	0	1	1
60～64	1	1	0	2	2
65～69	2	2	0	0	0
70～74	1	1	0	1	1
75～79	2	2	0	0	0
80～84	2	2	0	1	1
85～89	1	1	0	0	0
90歳以上	1	1	0	0	0
男	11	11	0	5	5
30～34歳	0	0	0	0	0
35～39	0	0	0	0	0
40～44	0	0	0	0	0
45～49	1	1	0	1	1
50～54	2	2	0	0	0
55～59	3	3	0	1	1
60～64	1	1	0	2	2
65～69	1	1	0	0	0
70～74	0	0	0	0	0
75～79	2	2	0	0	0
80～84	1	1	0	1	1
85～89	0	0	0	0	0
90歳以上	0	0	0	0	0
女	9	9	0	2	2
30～34歳	1	1	0	0	0
35～39	0	0	0	0	0
40～44	0	0	0	0	0
45～49	1	1	0	0	0
50～54	0	0	0	1	1
55～59	2	2	0	0	0
60～64	0	0	0	0	0
65～69	1	1	0	0	0
70～74	1	1	0	1	1
75～79	0	0	0	0	0
80～84	1	1	0	0	0
85～89	1	1	0	0	0
90歳以上	1	1	0	0	0

別表 1 3 0

脂質異常症（高脂血症） 現在の治療状況、性、年齢（5歳階級）別

（単位:人）

性 年齢階層	総数	食事または運動療法のみ	内服薬	その他	未回答	不詳
総数	6	2	3	0	1	0
30～34歳	0	0	0	0	0	0
35～39	0	0	0	0	0	0
40～44	0	0	0	0	0	0
45～49	1	0	1	0	0	0
50～54	2	0	2	0	0	0
55～59	3	2	0	0	1	0
60～64	0	0	0	0	0	0
65～69	0	0	0	0	0	0
70～74	0	0	0	0	0	0
75～79	0	0	0	0	0	0
80～84	0	0	0	0	0	0
85～89	0	0	0	0	0	0
90歳以上	0	0	0	0	0	0
男	2	1	1	0	0	0
30～34歳	0	0	0	0	0	0
35～39	0	0	0	0	0	0
40～44	0	0	0	0	0	0
45～49	0	0	0	0	0	0
50～54	1	0	1	0	0	0
55～59	1	1	0	0	0	0
60～64	0	0	0	0	0	0
65～69	0	0	0	0	0	0
70～74	0	0	0	0	0	0
75～79	0	0	0	0	0	0
80～84	0	0	0	0	0	0
85～89	0	0	0	0	0	0
90歳以上	0	0	0	0	0	0
女	4	1	2	0	1	0
30～34歳	0	0	0	0	0	0
35～39	0	0	0	0	0	0
40～44	0	0	0	0	0	0
45～49	1	0	1	0	0	0
50～54	1	0	1	0	0	0
55～59	2	1	0	0	1	0
60～64	0	0	0	0	0	0
65～69	0	0	0	0	0	0
70～74	0	0	0	0	0	0
75～79	0	0	0	0	0	0
80～84	0	0	0	0	0	0
85～89	0	0	0	0	0	0
90歳以上	0	0	0	0	0	0

別表 1 3 1

前立腺・男性機能に関する病気の病気・症状（複数回答） 1、性、年齢（5歳階級）別

(単位:人)

性 年齢階層	前立腺肥大					男性不妊(子供ができない)				
	総数	医療機関 で治療中	医療機関 での治療 をへて治 癒	治療して いない	不詳	総数	医療機関 で治療中	医療機関 での治療 をへて治 癒	治療して いない	不詳
総数	4	1	1	2	0	1	0	0	1	0
30～34歳	0	0	0	0	0	0	0	0	0	0
35～39	0	0	0	0	0	0	0	0	0	0
40～44	0	0	0	0	0	0	0	0	0	0
45～49	0	0	0	0	0	0	0	0	0	0
50～54	1	1	0	0	0	0	0	0	0	0
55～59	1	0	1	0	0	0	0	0	0	0
60～64	2	0	0	2	0	0	0	0	0	0
65～69	0	0	0	0	0	0	0	0	0	0
70～74	0	0	0	0	0	1	0	0	1	0
75～79	0	0	0	0	0	0	0	0	0	0
80～84	0	0	0	0	0	0	0	0	0	0
85～89	0	0	0	0	0	0	0	0	0	0
90歳以上	0	0	0	0	0	0	0	0	0	0
男	4	1	1	2	0	1	0	0	1	0
30～34歳	0	0	0	0	0	0	0	0	0	0
35～39	0	0	0	0	0	0	0	0	0	0
40～44	0	0	0	0	0	0	0	0	0	0
45～49	0	0	0	0	0	0	0	0	0	0
50～54	1	1	0	0	0	0	0	0	0	0
55～59	1	0	1	0	0	0	0	0	0	0
60～64	2	0	0	2	0	0	0	0	0	0
65～69	0	0	0	0	0	0	0	0	0	0
70～74	0	0	0	0	0	1	0	0	1	0
75～79	0	0	0	0	0	0	0	0	0	0
80～84	0	0	0	0	0	0	0	0	0	0
85～89	0	0	0	0	0	0	0	0	0	0
90歳以上	0	0	0	0	0	0	0	0	0	0
女	0	0	0	0	0	0	0	0	0	0
30～34歳	0	0	0	0	0	0	0	0	0	0
35～39	0	0	0	0	0	0	0	0	0	0
40～44	0	0	0	0	0	0	0	0	0	0
45～49	0	0	0	0	0	0	0	0	0	0
50～54	0	0	0	0	0	0	0	0	0	0
55～59	0	0	0	0	0	0	0	0	0	0
60～64	0	0	0	0	0	0	0	0	0	0
65～69	0	0	0	0	0	0	0	0	0	0
70～74	0	0	0	0	0	0	0	0	0	0
75～79	0	0	0	0	0	0	0	0	0	0
80～84	0	0	0	0	0	0	0	0	0	0
85～89	0	0	0	0	0	0	0	0	0	0
90歳以上	0	0	0	0	0	0	0	0	0	0

別表 1 3 2

前立腺・男性機能に関する病気の病気・症状（複数回答） 2、性、年齢（5歳階級）別

(単位:人)

性 年齢階層	インポテンツ					その他				
	総数	医療機関 で治療中	医療機関 での治療 をへて治 癒	治療して いない	不詳	総数	医療機関 で治療中	医療機関 での治療 をへて治 癒	治療して いない	不詳
総数	1	0	0	1	0	1	0	0	1	0
30～34歳	0	0	0	0	0	0	0	0	0	0
35～39	0	0	0	0	0	0	0	0	0	0
40～44	0	0	0	0	0	0	0	0	0	0
45～49	0	0	0	0	0	0	0	0	0	0
50～54	0	0	0	0	0	0	0	0	0	0
55～59	0	0	0	0	0	1	0	0	1	0
60～64	0	0	0	0	0	0	0	0	0	0
65～69	1	0	0	1	0	0	0	0	0	0
70～74	0	0	0	0	0	0	0	0	0	0
75～79	0	0	0	0	0	0	0	0	0	0
80～84	0	0	0	0	0	0	0	0	0	0
85～89	0	0	0	0	0	0	0	0	0	0
90歳以上	0	0	0	0	0	0	0	0	0	0
男	1	0	0	1	0	1	0	0	1	0
30～34歳	0	0	0	0	0	0	0	0	0	0
35～39	0	0	0	0	0	0	0	0	0	0
40～44	0	0	0	0	0	0	0	0	0	0
45～49	0	0	0	0	0	0	0	0	0	0
50～54	0	0	0	0	0	0	0	0	0	0
55～59	0	0	0	0	0	1	0	0	1	0
60～64	0	0	0	0	0	0	0	0	0	0
65～69	1	0	0	1	0	0	0	0	0	0
70～74	0	0	0	0	0	0	0	0	0	0
75～79	0	0	0	0	0	0	0	0	0	0
80～84	0	0	0	0	0	0	0	0	0	0
85～89	0	0	0	0	0	0	0	0	0	0
90歳以上	0	0	0	0	0	0	0	0	0	0
女	0	0	0	0	0	0	0	0	0	0
30～34歳	0	0	0	0	0	0	0	0	0	0
35～39	0	0	0	0	0	0	0	0	0	0
40～44	0	0	0	0	0	0	0	0	0	0
45～49	0	0	0	0	0	0	0	0	0	0
50～54	0	0	0	0	0	0	0	0	0	0
55～59	0	0	0	0	0	0	0	0	0	0
60～64	0	0	0	0	0	0	0	0	0	0
65～69	0	0	0	0	0	0	0	0	0	0
70～74	0	0	0	0	0	0	0	0	0	0
75～79	0	0	0	0	0	0	0	0	0	0
80～84	0	0	0	0	0	0	0	0	0	0
85～89	0	0	0	0	0	0	0	0	0	0
90歳以上	0	0	0	0	0	0	0	0	0	0

別表 1 3 3

前立腺・男性機能に関する病気の病気・症状（複数回答） 3、性、年齢（5歳階級）別

(単位:人)

性 年齢階層	病気・症状はとくにない			未回答	
	総数	はい	不詳	総数	はい
総数	10	10	0	5	5
30～34歳	0	0	0	0	0
35～39	0	0	0	0	0
40～44	0	0	0	0	0
45～49	1	1	0	1	1
50～54	2	2	0	0	0
55～59	0	0	0	0	0
60～64	2	2	0	0	0
65～69	0	0	0	0	0
70～74	3	3	0	2	2
75～79	2	2	0	1	1
80～84	0	0	0	0	0
85～89	0	0	0	1	1
90歳以上	0	0	0	0	0
男	10	10	0	5	5
30～34歳	0	0	0	0	0
35～39	0	0	0	0	0
40～44	0	0	0	0	0
45～49	1	1	0	1	1
50～54	2	2	0	0	0
55～59	0	0	0	0	0
60～64	2	2	0	0	0
65～69	0	0	0	0	0
70～74	3	3	0	2	2
75～79	2	2	0	1	1
80～84	0	0	0	0	0
85～89	0	0	0	1	1
90歳以上	0	0	0	0	0
女	0	0	0	0	0
30～34歳	0	0	0	0	0
35～39	0	0	0	0	0
40～44	0	0	0	0	0
45～49	0	0	0	0	0
50～54	0	0	0	0	0
55～59	0	0	0	0	0
60～64	0	0	0	0	0
65～69	0	0	0	0	0
70～74	0	0	0	0	0
75～79	0	0	0	0	0
80～84	0	0	0	0	0
85～89	0	0	0	0	0
90歳以上	0	0	0	0	0

別表 1 3 4

子宮・卵巣・婦人科系の病気（複数回答） 1、性、年齢（5歳階級）

別

(単位:人)

性 年齢階層	子宮内膜症					子宮筋腫				
	総数	医療機関 で治療中	医療機関 での治療 をへて治 癒	治療して いない	不詳	総数	医療機関 で治療中	医療機関 での治療 をへて治 癒	治療して いない	不詳
総数	1	0	1	0	0	4	2	1	1	0
30～34歳	0	0	0	0	0	0	0	0	0	0
35～39	0	0	0	0	0	0	0	0	0	0
40～44	0	0	0	0	0	0	0	0	0	0
45～49	0	0	0	0	0	0	0	0	0	0
50～54	0	0	0	0	0	1	1	0	0	0
55～59	0	0	0	0	0	0	0	0	0	0
60～64	0	0	0	0	0	1	0	0	1	0
65～69	1	0	1	0	0	2	1	1	0	0
70～74	0	0	0	0	0	0	0	0	0	0
75～79	0	0	0	0	0	0	0	0	0	0
80～84	0	0	0	0	0	0	0	0	0	0
85～89	0	0	0	0	0	0	0	0	0	0
90歳以上	0	0	0	0	0	0	0	0	0	0
男	0	0	0	0	0	0	0	0	0	0
30～34歳	0	0	0	0	0	0	0	0	0	0
35～39	0	0	0	0	0	0	0	0	0	0
40～44	0	0	0	0	0	0	0	0	0	0
45～49	0	0	0	0	0	0	0	0	0	0
50～54	0	0	0	0	0	0	0	0	0	0
55～59	0	0	0	0	0	0	0	0	0	0
60～64	0	0	0	0	0	0	0	0	0	0
65～69	0	0	0	0	0	0	0	0	0	0
70～74	0	0	0	0	0	0	0	0	0	0
75～79	0	0	0	0	0	0	0	0	0	0
80～84	0	0	0	0	0	0	0	0	0	0
85～89	0	0	0	0	0	0	0	0	0	0
90歳以上	0	0	0	0	0	0	0	0	0	0
女	1	0	1	0	0	4	2	1	1	0
30～34歳	0	0	0	0	0	0	0	0	0	0
35～39	0	0	0	0	0	0	0	0	0	0
40～44	0	0	0	0	0	0	0	0	0	0
45～49	0	0	0	0	0	0	0	0	0	0
50～54	0	0	0	0	0	1	1	0	0	0
55～59	0	0	0	0	0	0	0	0	0	0
60～64	0	0	0	0	0	1	0	0	1	0
65～69	1	0	1	0	0	2	1	1	0	0
70～74	0	0	0	0	0	0	0	0	0	0
75～79	0	0	0	0	0	0	0	0	0	0
80～84	0	0	0	0	0	0	0	0	0	0
85～89	0	0	0	0	0	0	0	0	0	0
90歳以上	0	0	0	0	0	0	0	0	0	0

別表 1 3 5

子宮・卵巣・婦人科系の病気（複数回答） 2、性、年齢（5歳階級）

別

(単位:人)

性 年齢階層	卵巣のう腫					月経困難症(生理痛)				
	総数	医療機関 で治療中	医療機関 での治療 をへて治 癒	治療して いない	不詳	総数	医療機関 で治療中	医療機関 での治療 をへて治 癒	治療して いない	不詳
総数	1	0	1	0	0	2	0	0	2	0
30～34歳	0	0	0	0	0	0	0	0	0	0
35～39	0	0	0	0	0	1	0	0	1	0
40～44	0	0	0	0	0	0	0	0	0	0
45～49	0	0	0	0	0	0	0	0	0	0
50～54	0	0	0	0	0	0	0	0	0	0
55～59	0	0	0	0	0	0	0	0	0	0
60～64	0	0	0	0	0	0	0	0	0	0
65～69	1	0	1	0	0	0	0	0	0	0
70～74	0	0	0	0	0	1	0	0	1	0
75～79	0	0	0	0	0	0	0	0	0	0
80～84	0	0	0	0	0	0	0	0	0	0
85～89	0	0	0	0	0	0	0	0	0	0
90歳以上	0	0	0	0	0	0	0	0	0	0
男	0	0	0	0	0	0	0	0	0	0
30～34歳	0	0	0	0	0	0	0	0	0	0
35～39	0	0	0	0	0	0	0	0	0	0
40～44	0	0	0	0	0	0	0	0	0	0
45～49	0	0	0	0	0	0	0	0	0	0
50～54	0	0	0	0	0	0	0	0	0	0
55～59	0	0	0	0	0	0	0	0	0	0
60～64	0	0	0	0	0	0	0	0	0	0
65～69	0	0	0	0	0	0	0	0	0	0
70～74	0	0	0	0	0	0	0	0	0	0
75～79	0	0	0	0	0	0	0	0	0	0
80～84	0	0	0	0	0	0	0	0	0	0
85～89	0	0	0	0	0	0	0	0	0	0
90歳以上	0	0	0	0	0	0	0	0	0	0
女	1	0	1	0	0	2	0	0	2	0
30～34歳	0	0	0	0	0	0	0	0	0	0
35～39	0	0	0	0	0	1	0	0	1	0
40～44	0	0	0	0	0	0	0	0	0	0
45～49	0	0	0	0	0	0	0	0	0	0
50～54	0	0	0	0	0	0	0	0	0	0
55～59	0	0	0	0	0	0	0	0	0	0
60～64	0	0	0	0	0	0	0	0	0	0
65～69	1	0	1	0	0	0	0	0	0	0
70～74	0	0	0	0	0	1	0	0	1	0
75～79	0	0	0	0	0	0	0	0	0	0
80～84	0	0	0	0	0	0	0	0	0	0
85～89	0	0	0	0	0	0	0	0	0	0
90歳以上	0	0	0	0	0	0	0	0	0	0

別表 1 3 6

子宮・卵巣・婦人科系の病気（複数回答） 3、性、年齢（5歳階級）

別

(単位:人)

性 年齢階層	不正出血					月経不順				
	総数	医療機関 で治療中	医療機関 での治療 をへて治 癒	治療して いない	不詳	総数	医療機関 で治療中	医療機関 での治療 をへて治 癒	治療して いない	不詳
総数	1	0	1	0	0	1	0	0	1	0
30～34歳	0	0	0	0	0	0	0	0	0	0
35～39	0	0	0	0	0	0	0	0	0	0
40～44	0	0	0	0	0	0	0	0	0	0
45～49	0	0	0	0	0	0	0	0	0	0
50～54	0	0	0	0	0	1	0	0	1	0
55～59	0	0	0	0	0	0	0	0	0	0
60～64	0	0	0	0	0	0	0	0	0	0
65～69	1	0	1	0	0	0	0	0	0	0
70～74	0	0	0	0	0	0	0	0	0	0
75～79	0	0	0	0	0	0	0	0	0	0
80～84	0	0	0	0	0	0	0	0	0	0
85～89	0	0	0	0	0	0	0	0	0	0
90歳以上	0	0	0	0	0	0	0	0	0	0
男	0	0	0	0	0	0	0	0	0	0
30～34歳	0	0	0	0	0	0	0	0	0	0
35～39	0	0	0	0	0	0	0	0	0	0
40～44	0	0	0	0	0	0	0	0	0	0
45～49	0	0	0	0	0	0	0	0	0	0
50～54	0	0	0	0	0	0	0	0	0	0
55～59	0	0	0	0	0	0	0	0	0	0
60～64	0	0	0	0	0	0	0	0	0	0
65～69	0	0	0	0	0	0	0	0	0	0
70～74	0	0	0	0	0	0	0	0	0	0
75～79	0	0	0	0	0	0	0	0	0	0
80～84	0	0	0	0	0	0	0	0	0	0
85～89	0	0	0	0	0	0	0	0	0	0
90歳以上	0	0	0	0	0	0	0	0	0	0
女	1	0	1	0	0	1	0	0	1	0
30～34歳	0	0	0	0	0	0	0	0	0	0
35～39	0	0	0	0	0	0	0	0	0	0
40～44	0	0	0	0	0	0	0	0	0	0
45～49	0	0	0	0	0	0	0	0	0	0
50～54	0	0	0	0	0	1	0	0	1	0
55～59	0	0	0	0	0	0	0	0	0	0
60～64	0	0	0	0	0	0	0	0	0	0
65～69	1	0	1	0	0	0	0	0	0	0
70～74	0	0	0	0	0	0	0	0	0	0
75～79	0	0	0	0	0	0	0	0	0	0
80～84	0	0	0	0	0	0	0	0	0	0
85～89	0	0	0	0	0	0	0	0	0	0
90歳以上	0	0	0	0	0	0	0	0	0	0

別表 1 3 7

子宮・卵巣・婦人科系の病気（複数回答） 4、性、年齢（5歳階級）

別

(単位:人)

性 年齢階層	過多月経(月経が多い)					過少月経(月経が少ない)				
	総数	医療機関 で治療中	医療機関 での治療 をへて治 癒	治療して いない	不詳	総数	医療機関 で治療中	医療機関 での治療 をへて治 癒	治療して いない	不詳
総数	2	0	0	2	0	0	0	0	0	0
30～34歳	0	0	0	0	0	0	0	0	0	0
35～39	1	0	0	1	0	0	0	0	0	0
40～44	0	0	0	0	0	0	0	0	0	0
45～49	1	0	0	1	0	0	0	0	0	0
50～54	0	0	0	0	0	0	0	0	0	0
55～59	0	0	0	0	0	0	0	0	0	0
60～64	0	0	0	0	0	0	0	0	0	0
65～69	0	0	0	0	0	0	0	0	0	0
70～74	0	0	0	0	0	0	0	0	0	0
75～79	0	0	0	0	0	0	0	0	0	0
80～84	0	0	0	0	0	0	0	0	0	0
85～89	0	0	0	0	0	0	0	0	0	0
90歳以上	0	0	0	0	0	0	0	0	0	0
男	0	0	0	0	0	0	0	0	0	0
30～34歳	0	0	0	0	0	0	0	0	0	0
35～39	0	0	0	0	0	0	0	0	0	0
40～44	0	0	0	0	0	0	0	0	0	0
45～49	0	0	0	0	0	0	0	0	0	0
50～54	0	0	0	0	0	0	0	0	0	0
55～59	0	0	0	0	0	0	0	0	0	0
60～64	0	0	0	0	0	0	0	0	0	0
65～69	0	0	0	0	0	0	0	0	0	0
70～74	0	0	0	0	0	0	0	0	0	0
75～79	0	0	0	0	0	0	0	0	0	0
80～84	0	0	0	0	0	0	0	0	0	0
85～89	0	0	0	0	0	0	0	0	0	0
90歳以上	0	0	0	0	0	0	0	0	0	0
女	2	0	0	2	0	0	0	0	0	0
30～34歳	0	0	0	0	0	0	0	0	0	0
35～39	1	0	0	1	0	0	0	0	0	0
40～44	0	0	0	0	0	0	0	0	0	0
45～49	1	0	0	1	0	0	0	0	0	0
50～54	0	0	0	0	0	0	0	0	0	0
55～59	0	0	0	0	0	0	0	0	0	0
60～64	0	0	0	0	0	0	0	0	0	0
65～69	0	0	0	0	0	0	0	0	0	0
70～74	0	0	0	0	0	0	0	0	0	0
75～79	0	0	0	0	0	0	0	0	0	0
80～84	0	0	0	0	0	0	0	0	0	0
85～89	0	0	0	0	0	0	0	0	0	0
90歳以上	0	0	0	0	0	0	0	0	0	0

別表 1 3 8

子宮・卵巣・婦人科系の病気（複数回答） 5、性、年齢（5歳階級）

別

(単位:人)

性 年齢階層	その他					病気・症状はとくにない		未回答	
	総数	医療機関 で治療中	医療機関 での治療 をへて治 癒	治療して いない	不詳	総数	はい	総数	はい
総数	1	0	0	1	0	7	7	3	3
30～34歳	0	0	0	0	0	1	1	0	0
35～39	0	0	0	0	0	0	0	1	1
40～44	0	0	0	0	0	0	0	0	0
45～49	0	0	0	0	0	0	0	0	0
50～54	0	0	0	0	0	0	0	1	1
55～59	1	0	0	1	0	0	0	0	0
60～64	0	0	0	0	0	1	1	0	0
65～69	0	0	0	0	0	0	0	1	1
70～74	0	0	0	0	0	2	2	0	0
75～79	0	0	0	0	0	0	0	0	0
80～84	0	0	0	0	0	0	0	0	0
85～89	0	0	0	0	0	2	2	0	0
90歳以上	0	0	0	0	0	1	1	0	0
男	0	0	0	0	0	0	0	0	0
30～34歳	0	0	0	0	0	0	0	0	0
35～39	0	0	0	0	0	0	0	0	0
40～44	0	0	0	0	0	0	0	0	0
45～49	0	0	0	0	0	0	0	0	0
50～54	0	0	0	0	0	0	0	0	0
55～59	0	0	0	0	0	0	0	0	0
60～64	0	0	0	0	0	0	0	0	0
65～69	0	0	0	0	0	0	0	0	0
70～74	0	0	0	0	0	0	0	0	0
75～79	0	0	0	0	0	0	0	0	0
80～84	0	0	0	0	0	0	0	0	0
85～89	0	0	0	0	0	0	0	0	0
90歳以上	0	0	0	0	0	0	0	0	0
女	1	0	0	1	0	7	7	3	3
30～34歳	0	0	0	0	0	1	1	0	0
35～39	0	0	0	0	0	0	0	1	1
40～44	0	0	0	0	0	0	0	0	0
45～49	0	0	0	0	0	0	0	0	0
50～54	0	0	0	0	0	0	0	1	1
55～59	1	0	0	1	0	0	0	0	0
60～64	0	0	0	0	0	1	1	0	0
65～69	0	0	0	0	0	0	0	1	1
70～74	0	0	0	0	0	2	2	0	0
75～79	0	0	0	0	0	0	0	0	0
80～84	0	0	0	0	0	0	0	0	0
85～89	0	0	0	0	0	2	2	0	0
90歳以上	0	0	0	0	0	1	1	0	0

別表 1 3 9

初経のあり・なし、性、年齢（5歳階級）別

(単位:人)

性 年齢階層	総数	あり	なし	未回答	不詳
総数	18	9	0	9	0
30～34歳	1	1	0	0	0
35～39	1	1	0	0	0
40～44	2	1	0	1	0
45～49	2	1	0	1	0
50～54	2	1	0	1	0
55～59	2	1	0	1	0
60～64	1	0	0	1	0
65～69	2	1	0	1	0
70～74	1	1	0	0	0
75～79	1	0	0	1	0
80～84	1	1	0	0	0
85～89	1	0	0	1	0
90歳以上	1	0	0	1	0
男	0	0	0	0	0
30～34歳	0	0	0	0	0
35～39	0	0	0	0	0
40～44	0	0	0	0	0
45～49	0	0	0	0	0
50～54	0	0	0	0	0
55～59	0	0	0	0	0
60～64	0	0	0	0	0
65～69	0	0	0	0	0
70～74	0	0	0	0	0
75～79	0	0	0	0	0
80～84	0	0	0	0	0
85～89	0	0	0	0	0
90歳以上	0	0	0	0	0
女	18	9	0	9	0
30～34歳	1	1	0	0	0
35～39	1	1	0	0	0
40～44	2	1	0	1	0
45～49	2	1	0	1	0
50～54	2	1	0	1	0
55～59	2	1	0	1	0
60～64	1	0	0	1	0
65～69	2	1	0	1	0
70～74	1	1	0	0	0
75～79	1	0	0	1	0
80～84	1	1	0	0	0
85～89	1	0	0	1	0
90歳以上	1	0	0	1	0

別表 1 4 0

閉経のあり・なし、性、年齢（5歳階級）別

(単位:人)

性 年齢階層	総数	あり	なし	未回答	不詳
総数	18	5	5	8	0
30～34歳	1	0	0	1	0
35～39	1	0	0	1	0
40～44	2	0	1	1	0
45～49	2	0	1	1	0
50～54	2	0	1	1	0
55～59	2	1	1	0	0
60～64	1	0	0	1	0
65～69	2	0	1	1	0
70～74	1	1	0	0	0
75～79	1	1	0	0	0
80～84	1	1	0	0	0
85～89	1	1	0	0	0
90歳以上	1	0	0	1	0
男	0	0	0	0	0
30～34歳	0	0	0	0	0
35～39	0	0	0	0	0
40～44	0	0	0	0	0
45～49	0	0	0	0	0
50～54	0	0	0	0	0
55～59	0	0	0	0	0
60～64	0	0	0	0	0
65～69	0	0	0	0	0
70～74	0	0	0	0	0
75～79	0	0	0	0	0
80～84	0	0	0	0	0
85～89	0	0	0	0	0
90歳以上	0	0	0	0	0
女	18	5	5	8	0
30～34歳	1	0	0	1	0
35～39	1	0	0	1	0
40～44	2	0	1	1	0
45～49	2	0	1	1	0
50～54	2	0	1	1	0
55～59	2	1	1	0	0
60～64	1	0	0	1	0
65～69	2	0	1	1	0
70～74	1	1	0	0	0
75～79	1	1	0	0	0
80～84	1	1	0	0	0
85～89	1	1	0	0	0
90歳以上	1	0	0	1	0

別表 1 4 1

不妊症、性、年齢（5歳階級）別

(単位:人)

性 年齢階層	総数	あり	なし	未回答	不詳
総数	18	0	12	6	0
30～34歳	1	0	0	1	0
35～39	1	0	1	0	0
40～44	2	0	1	1	0
45～49	2	0	1	1	0
50～54	2	0	2	0	0
55～59	2	0	1	1	0
60～64	1	0	0	1	0
65～69	2	0	2	0	0
70～74	1	0	0	1	0
75～79	1	0	1	0	0
80～84	1	0	1	0	0
85～89	1	0	1	0	0
90歳以上	1	0	1	0	0
男	0	0	0	0	0
30～34歳	0	0	0	0	0
35～39	0	0	0	0	0
40～44	0	0	0	0	0
45～49	0	0	0	0	0
50～54	0	0	0	0	0
55～59	0	0	0	0	0
60～64	0	0	0	0	0
65～69	0	0	0	0	0
70～74	0	0	0	0	0
75～79	0	0	0	0	0
80～84	0	0	0	0	0
85～89	0	0	0	0	0
90歳以上	0	0	0	0	0
女	18	0	12	6	0
30～34歳	1	0	0	1	0
35～39	1	0	1	0	0
40～44	2	0	1	1	0
45～49	2	0	1	1	0
50～54	2	0	2	0	0
55～59	2	0	1	1	0
60～64	1	0	0	1	0
65～69	2	0	2	0	0
70～74	1	0	0	1	0
75～79	1	0	1	0	0
80～84	1	0	1	0	0
85～89	1	0	1	0	0
90歳以上	1	0	1	0	0

別表 1 4 2

妊娠回数 1、性、年齢（5 歳階級）別

(単位:人)

性 年齢階層	総数	0	1	2	3	4	5	6
総数	18	0	1	3	4	3	0	2
30～34歳	1	0	0	1	0	0	0	0
35～39	1	0	0	0	1	0	0	0
40～44	2	0	1	0	0	0	0	0
45～49	2	0	0	0	0	1	0	0
50～54	2	0	0	1	0	0	0	0
55～59	2	0	0	0	0	1	0	0
60～64	1	0	0	1	0	0	0	0
65～69	2	0	0	0	1	0	0	0
70～74	1	0	1	0	0	0	0	0
75～79	1	0	0	0	0	1	0	0
80～84	1	0	0	0	0	0	0	1
85～89	1	0	0	1	0	0	0	0
90歳以上	1	0	0	0	0	0	0	0
男	0	0	0	0	0	0	0	0
30～34歳	0	0	0	0	0	0	0	0
35～39	0	0	0	0	0	0	0	0
40～44	0	0	0	0	0	0	0	0
45～49	0	0	0	0	0	0	0	0
50～54	0	0	0	0	0	0	0	0
55～59	0	0	0	0	0	0	0	0
60～64	0	0	0	0	0	0	0	0
65～69	0	0	0	0	0	0	0	0
70～74	0	0	0	0	0	0	0	0
75～79	0	0	0	0	0	0	0	0
80～84	0	0	0	0	0	0	0	0
85～89	0	0	0	0	0	0	0	0
90歳以上	0	0	0	0	0	0	0	0
女	18	0	1	3	4	3	0	2
30～34歳	1	0	0	1	0	0	0	0
35～39	1	0	0	0	1	0	0	0
40～44	2	0	1	0	0	0	0	0
45～49	2	0	0	0	0	1	0	0
50～54	2	0	0	1	1	0	0	0
55～59	2	0	0	0	0	1	0	1
60～64	1	0	0	0	0	0	0	0
65～69	2	0	0	0	2	0	0	0
70～74	1	0	0	0	0	0	0	0
75～79	1	0	0	0	0	1	0	0
80～84	1	0	0	0	0	0	0	1
85～89	1	0	0	1	0	0	0	0
90歳以上	1	0	0	0	0	0	0	0

別表 1 4 3

妊娠回数 2、性、年齢（5 歳階級）別

(単位:人)

性 年齢階層	総数	7	8	9	10	11回以上	未回答	不詳
総数	18	0	0	0	0	0	5	0
30～34歳	1	0	0	0	0	0	0	0
35～39	1	0	0	0	0	0	0	0
40～44	2	0	0	0	0	0	1	0
45～49	2	0	0	0	0	0	1	0
50～54	2	0	0	0	0	0	1	0
55～59	2	0	0	0	0	0	1	0
60～64	1	0	0	0	0	0	0	0
65～69	2	0	0	0	0	0	1	0
70～74	1	0	0	0	0	0	0	0
75～79	1	0	0	0	0	0	0	0
80～84	1	0	0	0	0	0	0	0
85～89	1	0	0	0	0	0	0	0
90歳以上	1	0	0	0	0	0	1	0
男	0	0	0	0	0	0	0	0
30～34歳	0	0	0	0	0	0	0	0
35～39	0	0	0	0	0	0	0	0
40～44	0	0	0	0	0	0	0	0
45～49	0	0	0	0	0	0	0	0
50～54	0	0	0	0	0	0	0	0
55～59	0	0	0	0	0	0	0	0
60～64	0	0	0	0	0	0	0	0
65～69	0	0	0	0	0	0	0	0
70～74	0	0	0	0	0	0	0	0
75～79	0	0	0	0	0	0	0	0
80～84	0	0	0	0	0	0	0	0
85～89	0	0	0	0	0	0	0	0
90歳以上	0	0	0	0	0	0	0	0
女	18	0	0	0	0	0	5	0
30～34歳	1	0	0	0	0	0	0	0
35～39	1	0	0	0	0	0	0	0
40～44	2	0	0	0	0	0	1	0
45～49	2	0	0	0	0	0	1	0
50～54	2	0	0	0	0	0	0	0
55～59	2	0	0	0	0	0	0	0
60～64	1	0	0	0	0	0	1	0
65～69	2	0	0	0	0	0	0	0
70～74	1	0	0	0	0	0	1	0
75～79	1	0	0	0	0	0	0	0
80～84	1	0	0	0	0	0	0	0
85～89	1	0	0	0	0	0	0	0
90歳以上	1	0	0	0	0	0	1	0

別表 1 4 4

妊娠中の状況、性、年齢（5歳階級）別

(単位:人)

性 年齢階層	総数	とくになし	切迫流産	切迫早産	妊娠中毒 症	その他	未回答	不詳
総数	13	26	4	1	0	2	10	0
30～34歳	1	1	0	0	0	0	1	0
35～39	1	1	0	0	0	0	0	0
40～44	1	1	0	0	0	0	1	0
45～49	1	2	1	0	0	0	0	0
50～54	1	3	0	0	0	1	1	0
55～59	1	2	1	0	0	0	0	0
60～64	1	3	0	0	0	0	2	0
65～69	1	3	1	1	0	1	2	0
70～74	1	4	1	0	0	0	0	0
75～79	1	2	0	0	0	0	2	0
80～84	1	2	0	0	0	0	0	0
85～89	1	1	0	0	0	0	0	0
90歳以上	1	1	0	0	0	0	1	0
男	0	0	0	0	0	0	0	0
30～34歳	0	0	0	0	0	0	0	0
35～39	0	0	0	0	0	0	0	0
40～44	0	0	0	0	0	0	0	0
45～49	0	0	0	0	0	0	0	0
50～54	0	0	0	0	0	0	0	0
55～59	0	0	0	0	0	0	0	0
60～64	0	0	0	0	0	0	0	0
65～69	0	0	0	0	0	0	0	0
70～74	0	0	0	0	0	0	0	0
75～79	0	0	0	0	0	0	0	0
80～84	0	0	0	0	0	0	0	0
85～89	0	0	0	0	0	0	0	0
90歳以上	0	0	0	0	0	0	0	0
女	13	26	4	1	0	2	10	0
30～34歳	1	1	0	0	0	0	1	0
35～39	1	1	0	0	0	0	0	0
40～44	1	1	0	0	0	0	1	0
45～49	1	2	1	0	0	0	0	0
50～54	1	3	0	0	0	1	1	0
55～59	1	2	1	0	0	0	0	0
60～64	1	3	0	0	0	0	2	0
65～69	1	3	1	1	0	1	2	0
70～74	1	4	1	0	0	0	0	0
75～79	1	2	0	0	0	0	2	0
80～84	1	2	0	0	0	0	0	0
85～89	1	1	0	0	0	0	0	0
90歳以上	1	1	0	0	0	0	1	0

別表 1 4 5

出産について、性、年齢（5歳階級）別

(単位:人)

性 年齢階層	総数	正常分娩	帝王切開	早産	死産	自然流産	人工流産	その他	未回答	不詳
総数	13	27	2	0	1	4	3	1	7	0
30～34歳	1	1	0	0	0	0	0	0	0	0
35～39	1	1	0	0	0	0	0	0	0	0
40～44	1	1	0	0	0	0	0	0	0	0
45～49	1	2	0	0	0	1	0	0	0	0
50～54	1	3	0	0	0	0	0	0	1	0
55～59	1	3	0	0	1	1	0	0	0	0
60～64	1	3	1	0	0	0	1	0	1	0
65～69	1	3	0	0	0	1	1	0	0	0
70～74	1	4	0	0	0	0	1	0	2	0
75～79	1	2	1	0	0	0	0	0	2	0
80～84	1	2	0	0	0	1	0	1	1	0
85～89	1	1	0	0	0	0	0	0	0	0
90歳以上	1	1	0	0	0	0	0	0	0	0
男	0	0	0	0	0	0	0	0	0	0
30～34歳	0	0	0	0	0	0	0	0	0	0
35～39	0	0	0	0	0	0	0	0	0	0
40～44	0	0	0	0	0	0	0	0	0	0
45～49	0	0	0	0	0	0	0	0	0	0
50～54	0	0	0	0	0	0	0	0	0	0
55～59	0	0	0	0	0	0	0	0	0	0
60～64	0	0	0	0	0	0	0	0	0	0
65～69	0	0	0	0	0	0	0	0	0	0
70～74	0	0	0	0	0	0	0	0	0	0
75～79	0	0	0	0	0	0	0	0	0	0
80～84	0	0	0	0	0	0	0	0	0	0
85～89	0	0	0	0	0	0	0	0	0	0
90歳以上	0	0	0	0	0	0	0	0	0	0
女	13	27	2	0	1	4	3	1	7	0
30～34歳	1	1	0	0	0	0	0	0	0	0
35～39	1	1	0	0	0	0	0	0	0	0
40～44	1	1	0	0	0	0	0	0	0	0
45～49	1	2	0	0	0	1	0	0	0	0
50～54	1	3	0	0	0	0	0	0	1	0
55～59	1	3	0	0	1	1	0	0	0	0
60～64	1	3	1	0	0	0	1	0	1	0
65～69	1	3	0	0	0	1	1	0	0	0
70～74	1	4	0	0	0	0	1	0	2	0
75～79	1	2	1	0	0	0	0	0	2	0
80～84	1	2	0	0	0	1	0	1	1	0
85～89	1	1	0	0	0	0	0	0	0	0
90歳以上	1	1	0	0	0	0	0	0	0	0

別表 1 4 6

出産時の出血量、性、年齢（5歳階級）別

(単位:人)

性 年齢階層	総数	小	中	多	未回答	不詳
総数	13	5	30	0	8	0
30～34歳	1	0	1	0	0	0
35～39	1	0	1	0	0	0
40～44	1	0	1	0	0	0
45～49	1	0	2	0	0	0
50～54	1	0	2	0	1	0
55～59	1	1	3	0	0	0
60～64	1	2	2	0	2	0
65～69	1	0	1	0	2	0
70～74	1	1	4	0	1	0
75～79	1	0	5	0	2	0
80～84	1	1	3	0	0	0
85～89	1	0	4	0	0	0
90歳以上	1	0	1	0	0	0
男	0	0	0	0	0	0
30～34歳	0	0	0	0	0	0
35～39	0	0	0	0	0	0
40～44	0	0	0	0	0	0
45～49	0	0	0	0	0	0
50～54	0	0	0	0	0	0
55～59	0	0	0	0	0	0
60～64	0	0	0	0	0	0
65～69	0	0	0	0	0	0
70～74	0	0	0	0	0	0
75～79	0	0	0	0	0	0
80～84	0	0	0	0	0	0
85～89	0	0	0	0	0	0
90歳以上	0	0	0	0	0	0
女	13	5	30	0	8	0
30～34歳	1	0	1	0	0	0
35～39	1	0	1	0	0	0
40～44	1	0	1	0	0	0
45～49	1	0	2	0	0	0
50～54	1	0	2	0	1	0
55～59	1	1	3	0	0	0
60～64	1	2	2	0	2	0
65～69	1	0	1	0	2	0
70～74	1	1	4	0	1	0
75～79	1	0	5	0	2	0
80～84	1	1	3	0	0	0
85～89	1	0	4	0	0	0
90歳以上	1	0	1	0	0	0

別表 1 4 7

新生児の状況、性、年齢（5歳階級）別

(単位:人)

性 年齢階層	総数	とくになし	低出生体 重児	先天異常	奇形	その他	未回答	不詳
総数	13	29	0	0	0	1	9	0
30～34歳	1	0	0	0	0	0	1	0
35～39	1	1	0	0	0	0	0	0
40～44	1	2	0	0	0	0	0	0
45～49	1	1	0	0	0	0	2	0
50～54	1	1	0	0	0	0	0	0
55～59	1	3	0	0	0	1	0	0
60～64	1	2	0	0	0	0	2	0
65～69	1	3	0	0	0	0	0	0
70～74	1	5	0	0	0	0	2	0
75～79	1	3	0	0	0	0	0	0
80～84	1	3	0	0	0	0	2	0
85～89	1	4	0	0	0	0	0	0
90歳以上	1	1	0	0	0	0	0	0
男	0	0	0	0	0	0	0	0
30～34歳	0	0	0	0	0	0	0	0
35～39	0	0	0	0	0	0	0	0
40～44	0	0	0	0	0	0	0	0
45～49	0	0	0	0	0	0	0	0
50～54	0	0	0	0	0	0	0	0
55～59	0	0	0	0	0	0	0	0
60～64	0	0	0	0	0	0	0	0
65～69	0	0	0	0	0	0	0	0
70～74	0	0	0	0	0	0	0	0
75～79	0	0	0	0	0	0	0	0
80～84	0	0	0	0	0	0	0	0
85～89	0	0	0	0	0	0	0	0
90歳以上	0	0	0	0	0	0	0	0
女	13	29	0	0	0	1	9	0
30～34歳	1	0	0	0	0	0	1	0
35～39	1	1	0	0	0	0	0	0
40～44	1	2	0	0	0	0	0	0
45～49	1	1	0	0	0	0	2	0
50～54	1	1	0	0	0	0	0	0
55～59	1	3	0	0	0	1	0	0
60～64	1	2	0	0	0	0	2	0
65～69	1	3	0	0	0	0	0	0
70～74	1	5	0	0	0	0	2	0
75～79	1	3	0	0	0	0	0	0
80～84	1	3	0	0	0	0	2	0
85～89	1	4	0	0	0	0	0	0
90歳以上	1	1	0	0	0	0	0	0

別表 1 4 8

骨・関節の病気・症状（複数回答） 1、性、年齢（5歳階級）別

(単位:人)

性 年齢階層	骨折					椎間板ヘルニア				
	総数	医療機関 で治療中	医療機関 での治療 をへて治 癒	治療して いない	不詳	総数	医療機関 で治療中	医療機関 での治療 をへて治 癒	治療して いない	不詳
総数	6	0	6	0	0	2	0	2	0	0
30～34歳	0	0	0	0	0	0	0	0	0	0
35～39	0	0	0	0	0	0	0	0	0	0
40～44	0	0	0	0	0	0	0	0	0	0
45～49	0	0	0	0	0	0	0	0	0	0
50～54	0	0	0	0	0	1	0	1	0	0
55～59	1	0	1	0	0	1	0	1	0	0
60～64	3	0	3	0	0	0	0	0	0	0
65～69	0	0	0	0	0	0	0	0	0	0
70～74	0	0	0	0	0	0	0	0	0	0
75～79	0	0	0	0	0	0	0	0	0	0
80～84	1	0	1	0	0	0	0	0	0	0
85～89	0	0	0	0	0	0	0	0	0	0
90歳以上	1	0	1	0	0	0	0	0	0	0
男	3	0	3	0	0	2	0	2	0	0
30～34歳	0	0	0	0	0	0	0	0	0	0
35～39	0	0	0	0	0	0	0	0	0	0
40～44	0	0	0	0	0	0	0	0	0	0
45～49	0	0	0	0	0	0	0	0	0	0
50～54	0	0	0	0	0	1	0	1	0	0
55～59	1	0	1	0	0	1	0	1	0	0
60～64	2	0	2	0	0	0	0	0	0	0
65～69	0	0	0	0	0	0	0	0	0	0
70～74	0	0	0	0	0	0	0	0	0	0
75～79	0	0	0	0	0	0	0	0	0	0
80～84	0	0	0	0	0	0	0	0	0	0
85～89	0	0	0	0	0	0	0	0	0	0
90歳以上	0	0	0	0	0	0	0	0	0	0
女	3	0	3	0	0	0	0	0	0	0
30～34歳	0	0	0	0	0	0	0	0	0	0
35～39	0	0	0	0	0	0	0	0	0	0
40～44	0	0	0	0	0	0	0	0	0	0
45～49	0	0	0	0	0	0	0	0	0	0
50～54	0	0	0	0	0	0	0	0	0	0
55～59	0	0	0	0	0	0	0	0	0	0
60～64	1	0	1	0	0	0	0	0	0	0
65～69	0	0	0	0	0	0	0	0	0	0
70～74	0	0	0	0	0	0	0	0	0	0
75～79	0	0	0	0	0	0	0	0	0	0
80～84	1	0	1	0	0	0	0	0	0	0
85～89	0	0	0	0	0	0	0	0	0	0
90歳以上	1	0	1	0	0	0	0	0	0	0

別表 1 4 9

骨・関節の病気・症状（複数回答） 2、性、年齢（5歳階級）別

(単位:人)

性 年齢階層	骨粗しょう症					骨の変形				
	総数	医療機関 で治療中	医療機関 での治療 をへて治 癒	治療して いない	不詳	総数	医療機関 で治療中	医療機関 での治療 をへて治 癒	治療して いない	不詳
総数	4	2	0	2	0	0	0	0	0	0
30～34歳	0	0	0	0	0	0	0	0	0	0
35～39	0	0	0	0	0	0	0	0	0	0
40～44	0	0	0	0	0	0	0	0	0	0
45～49	0	0	0	0	0	0	0	0	0	0
50～54	0	0	0	0	0	0	0	0	0	0
55～59	2	1	0	1	0	0	0	0	0	0
60～64	1	0	0	1	0	0	0	0	0	0
65～69	0	0	0	0	0	0	0	0	0	0
70～74	0	0	0	0	0	0	0	0	0	0
75～79	0	0	0	0	0	0	0	0	0	0
80～84	0	0	0	0	0	0	0	0	0	0
85～89	0	0	0	0	0	0	0	0	0	0
90歳以上	1	1	0	0	0	0	0	0	0	0
男	0	0	0	0	0	0	0	0	0	0
30～34歳	0	0	0	0	0	0	0	0	0	0
35～39	0	0	0	0	0	0	0	0	0	0
40～44	0	0	0	0	0	0	0	0	0	0
45～49	0	0	0	0	0	0	0	0	0	0
50～54	0	0	0	0	0	0	0	0	0	0
55～59	0	0	0	0	0	0	0	0	0	0
60～64	0	0	0	0	0	0	0	0	0	0
65～69	0	0	0	0	0	0	0	0	0	0
70～74	0	0	0	0	0	0	0	0	0	0
75～79	0	0	0	0	0	0	0	0	0	0
80～84	0	0	0	0	0	0	0	0	0	0
85～89	0	0	0	0	0	0	0	0	0	0
90歳以上	0	0	0	0	0	0	0	0	0	0
女	4	2	0	2	0	0	0	0	0	0
30～34歳	0	0	0	0	0	0	0	0	0	0
35～39	0	0	0	0	0	0	0	0	0	0
40～44	0	0	0	0	0	0	0	0	0	0
45～49	0	0	0	0	0	0	0	0	0	0
50～54	0	0	0	0	0	0	0	0	0	0
55～59	2	1	0	1	0	0	0	0	0	0
60～64	1	0	0	1	0	0	0	0	0	0
65～69	0	0	0	0	0	0	0	0	0	0
70～74	0	0	0	0	0	0	0	0	0	0
75～79	0	0	0	0	0	0	0	0	0	0
80～84	0	0	0	0	0	0	0	0	0	0
85～89	0	0	0	0	0	0	0	0	0	0
90歳以上	1	1	0	0	0	0	0	0	0	0

別表150

骨・関節の病気・症状（複数回答）3、性、年齢（5歳階級）別

(単位:人)

性 年齢階層	痛風					関節痛				
	総数	医療機関 で治療中	医療機関 での治療 をへて治 癒	治療して いない	不詳	総数	医療機関 で治療中	医療機関 での治療 をへて治 癒	治療して いない	不詳
総数	3	2	0	1	0	8	3	1	4	0
30～34歳	0	0	0	0	0	0	0	0	0	0
35～39	0	0	0	0	0	0	0	0	0	0
40～44	0	0	0	0	0	1	0	0	1	0
45～49	0	0	0	0	0	1	1	0	0	0
50～54	0	0	0	0	0	1	0	0	1	0
55～59	1	0	0	1	0	1	1	0	0	0
60～64	0	0	0	0	0	0	0	0	0	0
65～69	0	0	0	0	0	1	0	0	1	0
70～74	0	0	0	0	0	0	0	0	0	0
75～79	1	1	0	0	0	1	0	1	0	0
80～84	1	1	0	0	0	2	1	0	1	0
85～89	0	0	0	0	0	0	0	0	0	0
90歳以上	0	0	0	0	0	0	0	0	0	0
男	3	2	0	1	0	4	2	0	2	0
30～34歳	0	0	0	0	0	0	0	0	0	0
35～39	0	0	0	0	0	0	0	0	0	0
40～44	0	0	0	0	0	0	0	0	0	0
45～49	0	0	0	0	0	1	1	0	0	0
50～54	0	0	0	0	0	1	0	0	1	0
55～59	1	0	0	1	0	0	0	0	0	0
60～64	0	0	0	0	0	0	0	0	0	0
65～69	0	0	0	0	0	0	0	0	0	0
70～74	0	0	0	0	0	0	0	0	0	0
75～79	1	1	0	0	0	0	0	0	0	0
80～84	1	1	0	0	0	2	1	0	1	0
85～89	0	0	0	0	0	0	0	0	0	0
90歳以上	0	0	0	0	0	0	0	0	0	0
女	0	0	0	0	0	4	1	1	2	0
30～34歳	0	0	0	0	0	0	0	0	0	0
35～39	0	0	0	0	0	0	0	0	0	0
40～44	0	0	0	0	0	1	0	0	1	0
45～49	0	0	0	0	0	0	0	0	0	0
50～54	0	0	0	0	0	0	0	0	0	0
55～59	0	0	0	0	0	1	1	0	0	0
60～64	0	0	0	0	0	0	0	0	0	0
65～69	0	0	0	0	0	1	0	0	1	0
70～74	0	0	0	0	0	0	0	0	0	0
75～79	0	0	0	0	0	1	0	1	0	0
80～84	0	0	0	0	0	0	0	0	0	0
85～89	0	0	0	0	0	0	0	0	0	0
90歳以上	0	0	0	0	0	0	0	0	0	0

別表 1 5 1

骨・関節の病気・症状（複数回答） 4、性、年齢（5歳階級）別

(単位:人)

性 年齢階層	ガングリオン					骨痛(骨がうずくような痛み)				
	総数	医療機関 で治療中	医療機関 での治療 をへて治 癒	治療して いない	不詳	総数	医療機関 で治療中	医療機関 での治療 をへて治 癒	治療して いない	不詳
総数	3	1	0	2	0	1	0	0	1	0
30～34歳	0	0	0	0	0	0	0	0	0	0
35～39	0	0	0	0	0	0	0	0	0	0
40～44	0	0	0	0	0	0	0	0	0	0
45～49	0	0	0	0	0	1	0	0	1	0
50～54	0	0	0	0	0	0	0	0	0	0
55～59	0	0	0	0	0	0	0	0	0	0
60～64	1	0	0	1	0	0	0	0	0	0
65～69	1	1	0	0	0	0	0	0	0	0
70～74	0	0	0	0	0	0	0	0	0	0
75～79	1	0	0	1	0	0	0	0	0	0
80～84	0	0	0	0	0	0	0	0	0	0
85～89	0	0	0	0	0	0	0	0	0	0
90歳以上	0	0	0	0	0	0	0	0	0	0
男	1	1	0	0	0	1	0	0	1	0
30～34歳	0	0	0	0	0	0	0	0	0	0
35～39	0	0	0	0	0	0	0	0	0	0
40～44	0	0	0	0	0	0	0	0	0	0
45～49	0	0	0	0	0	1	0	0	1	0
50～54	0	0	0	0	0	0	0	0	0	0
55～59	0	0	0	0	0	0	0	0	0	0
60～64	0	0	0	0	0	0	0	0	0	0
65～69	1	1	0	0	0	0	0	0	0	0
70～74	0	0	0	0	0	0	0	0	0	0
75～79	0	0	0	0	0	0	0	0	0	0
80～84	0	0	0	0	0	0	0	0	0	0
85～89	0	0	0	0	0	0	0	0	0	0
90歳以上	0	0	0	0	0	0	0	0	0	0
女	2	0	0	2	0	0	0	0	0	0
30～34歳	0	0	0	0	0	0	0	0	0	0
35～39	0	0	0	0	0	0	0	0	0	0
40～44	0	0	0	0	0	0	0	0	0	0
45～49	0	0	0	0	0	0	0	0	0	0
50～54	0	0	0	0	0	0	0	0	0	0
55～59	0	0	0	0	0	0	0	0	0	0
60～64	1	0	0	1	0	0	0	0	0	0
65～69	0	0	0	0	0	0	0	0	0	0
70～74	0	0	0	0	0	0	0	0	0	0
75～79	1	0	0	1	0	0	0	0	0	0
80～84	0	0	0	0	0	0	0	0	0	0
85～89	0	0	0	0	0	0	0	0	0	0
90歳以上	0	0	0	0	0	0	0	0	0	0

別表 1 5 2

骨・関節の病気・症状（複数回答） 5、性、年齢（5歳階級）別

(単位:人)

性 年齢階層	肩こり					腰痛				
	総数	医療機関 で治療中	医療機関 での治療 をへて治 癒	治療して いない	不詳	総数	医療機関 で治療中	医療機関 での治療 をへて治 癒	治療して いない	不詳
総数	12	3	0	9	0	12	3	2	7	0
30～34歳	0	0	0	0	0	0	0	0	0	0
35～39	0	0	0	0	0	0	0	0	0	0
40～44	0	0	0	0	0	1	0	0	1	0
45～49	2	1	0	1	0	2	1	0	1	0
50～54	1	1	0	0	0	2	0	1	1	0
55～59	0	0	0	0	0	2	0	1	1	0
60～64	4	1	0	3	0	0	0	0	0	0
65～69	1	0	0	1	0	0	0	0	0	0
70～74	1	0	0	1	0	0	0	0	0	0
75～79	1	0	0	1	0	2	0	0	2	0
80～84	1	0	0	1	0	1	0	0	1	0
85～89	1	0	0	1	0	1	1	0	0	0
90歳以上	0	0	0	0	0	1	1	0	0	0
男	3	2	0	1	0	7	3	1	3	0
30～34歳	0	0	0	0	0	0	0	0	0	0
35～39	0	0	0	0	0	0	0	0	0	0
40～44	0	0	0	0	0	1	0	0	1	0
45～49	1	1	0	0	0	2	1	0	1	0
50～54	1	1	0	0	0	0	0	0	0	0
55～59	0	0	0	0	0	1	0	1	0	0
60～64	0	0	0	0	0	0	0	0	0	0
65～69	0	0	0	0	0	0	0	0	0	0
70～74	0	0	0	0	0	0	0	0	0	0
75～79	0	0	0	0	0	1	0	0	1	0
80～84	0	0	0	0	0	0	0	0	0	0
85～89	1	0	0	1	0	1	1	0	0	0
90歳以上	0	0	0	0	0	1	1	0	0	0
女	9	1	0	8	0	5	0	1	4	0
30～34歳	0	0	0	0	0	0	0	0	0	0
35～39	0	0	0	0	0	0	0	0	0	0
40～44	0	0	0	0	0	0	0	0	0	0
45～49	1	0	0	1	0	0	0	0	0	0
50～54	0	0	0	0	0	2	0	1	1	0
55～59	0	0	0	0	0	1	0	0	1	0
60～64	4	1	0	3	0	0	0	0	0	0
65～69	1	0	0	1	0	0	0	0	0	0
70～74	1	0	0	1	0	0	0	0	0	0
75～79	1	0	0	1	0	1	0	0	1	0
80～84	1	0	0	1	0	1	0	0	1	0
85～89	0	0	0	0	0	0	0	0	0	0
90歳以上	0	0	0	0	0	0	0	0	0	0

別表 1 5 3

骨・関節の病気・症状（複数回答） 6、性、年齢（5歳階級）別

(単位:人)

性 年齢階層	その他					病気・症状はとくにない		未回答	
	総数	医療機関 で治療中	医療機関 での治療 をへて治 癒	治療して いない	不詳	総数	はい	総数	はい
総数	3	1	0	2	0	5	5	8	8
30～34歳	0	0	0	0	0	0	0	0	0
35～39	0	0	0	0	0	0	0	1	1
40～44	0	0	0	0	0	0	0	0	0
45～49	0	0	0	0	0	0	0	1	1
50～54	0	0	0	0	0	1	1	0	0
55～59	1	0	0	1	0	1	1	1	1
60～64	0	0	0	0	0	0	0	2	2
65～69	0	0	0	0	0	1	1	1	1
70～74	1	1	0	0	0	0	0	1	1
75～79	0	0	0	0	0	1	1	0	0
80～84	1	0	0	1	0	0	0	1	1
85～89	0	0	0	0	0	1	1	0	0
90歳以上	0	0	0	0	0	0	0	0	0
男	1	0	0	1	0	4	4	6	6
30～34歳	0	0	0	0	0	0	0	0	0
35～39	0	0	0	0	0	0	0	1	1
40～44	0	0	0	0	0	0	0	0	0
45～49	0	0	0	0	0	0	0	0	0
50～54	0	0	0	0	0	1	1	0	0
55～59	0	0	0	0	0	0	0	1	1
60～64	0	0	0	0	0	0	0	2	2
65～69	0	0	0	0	0	1	1	0	0
70～74	0	0	0	0	0	0	0	1	1
75～79	0	0	0	0	0	1	1	0	0
80～84	1	0	0	1	0	0	0	1	1
85～89	0	0	0	0	0	1	1	0	0
90歳以上	0	0	0	0	0	0	0	0	0
女	2	1	0	1	0	1	1	2	2
30～34歳	0	0	0	0	0	0	0	0	0
35～39	0	0	0	0	0	0	0	0	0
40～44	0	0	0	0	0	0	0	0	0
45～49	0	0	0	0	0	0	0	1	1
50～54	0	0	0	0	0	0	0	0	0
55～59	1	0	0	1	0	1	1	0	0
60～64	0	0	0	0	0	0	0	0	0
65～69	0	0	0	0	0	0	0	1	1
70～74	1	1	0	0	0	0	0	0	0
75～79	0	0	0	0	0	0	0	0	0
80～84	0	0	0	0	0	0	0	0	0
85～89	0	0	0	0	0	0	0	0	0
90歳以上	0	0	0	0	0	0	0	0	0

別表 154

骨粗しょう症 現在の治療状況、性、年齢（5歳階級）別

(単位:人)

性 年齢階層	総数	食事または運動療法のみ	内服薬	注射薬	その他	不詳
総数	2	0	2	0	0	0
30～34歳	0	0	0	0	0	0
35～39	0	0	0	0	0	0
40～44	0	0	0	0	0	0
45～49	0	0	0	0	0	0
50～54	0	0	0	0	0	0
55～59	0	0	1	0	0	0
60～64	0	0	0	0	0	0
65～69	0	0	0	0	0	0
70～74	0	0	0	0	0	0
75～79	0	0	0	0	0	0
80～84	0	0	0	0	0	0
85～89	0	0	0	0	0	0
90歳以上	0	0	1	0	0	0
男	0	0	0	0	0	0
30～34歳	0	0	0	0	0	0
35～39	0	0	0	0	0	0
40～44	0	0	0	0	0	0
45～49	0	0	0	0	0	0
50～54	0	0	0	0	0	0
55～59	0	0	0	0	0	0
60～64	0	0	0	0	0	0
65～69	0	0	0	0	0	0
70～74	0	0	0	0	0	0
75～79	0	0	0	0	0	0
80～84	0	0	0	0	0	0
85～89	0	0	0	0	0	0
90歳以上	0	0	0	0	0	0
女	2	0	2	0	0	0
30～34歳	0	0	0	0	0	0
35～39	0	0	0	0	0	0
40～44	0	0	0	0	0	0
45～49	0	0	0	0	0	0
50～54	0	0	0	0	0	0
55～59	1	0	1	0	0	0
60～64	0	0	0	0	0	0
65～69	0	0	0	0	0	0
70～74	0	0	0	0	0	0
75～79	0	0	0	0	0	0
80～84	0	0	0	0	0	0
85～89	0	0	0	0	0	0
90歳以上	1	0	1	0	0	0

別表 1 5 5

皮膚・爪の病気・症状（複数回答） 1、性、年齢（5歳階級）別

(単位:人)

性 年齢階層	ざ瘡(にきび)					毛孔の開大・面疱(毛穴が広がる、黒にきび)				
	総数	医療機関 で治療中	医療機関 での治療 をへて治 癒	治療して いない	不詳	総数	医療機関 で治療中	医療機関 での治療 をへて治 癒	治療して いない	不詳
総数	4	1	0	3	0	4	1	0	3	0
30～34歳	0	0	0	0	0	0	0	0	0	0
35～39	0	0	0	0	0	0	0	0	0	0
40～44	0	0	0	0	0	0	0	0	0	0
45～49	0	0	0	0	0	0	0	0	0	0
50～54	0	0	0	0	0	0	0	0	0	0
55～59	0	0	0	0	0	0	0	0	0	0
60～64	1	1	0	0	0	1	0	0	1	0
65～69	3	0	0	3	0	1	0	0	1	0
70～74	0	0	0	0	0	0	0	0	0	0
75～79	0	0	0	0	0	1	1	0	0	0
80～84	0	0	0	0	0	1	0	0	1	0
85～89	0	0	0	0	0	0	0	0	0	0
90歳以上	0	0	0	0	0	0	0	0	0	0
男	2	1	0	1	0	2	1	0	1	0
30～34歳	0	0	0	0	0	0	0	0	0	0
35～39	0	0	0	0	0	0	0	0	0	0
40～44	0	0	0	0	0	0	0	0	0	0
45～49	0	0	0	0	0	0	0	0	0	0
50～54	0	0	0	0	0	0	0	0	0	0
55～59	0	0	0	0	0	0	0	0	0	0
60～64	1	1	0	0	0	0	0	0	0	0
65～69	1	0	0	1	0	0	0	0	0	0
70～74	0	0	0	0	0	0	0	0	0	0
75～79	0	0	0	0	0	1	1	0	0	0
80～84	0	0	0	0	0	1	0	0	1	0
85～89	0	0	0	0	0	0	0	0	0	0
90歳以上	0	0	0	0	0	0	0	0	0	0
女	2	0	0	2	0	2	0	0	2	0
30～34歳	0	0	0	0	0	0	0	0	0	0
35～39	0	0	0	0	0	0	0	0	0	0
40～44	0	0	0	0	0	0	0	0	0	0
45～49	0	0	0	0	0	0	0	0	0	0
50～54	0	0	0	0	0	0	0	0	0	0
55～59	0	0	0	0	0	0	0	0	0	0
60～64	0	0	0	0	0	1	0	0	1	0
65～69	2	0	0	2	0	1	0	0	1	0
70～74	0	0	0	0	0	0	0	0	0	0
75～79	0	0	0	0	0	0	0	0	0	0
80～84	0	0	0	0	0	0	0	0	0	0
85～89	0	0	0	0	0	0	0	0	0	0
90歳以上	0	0	0	0	0	0	0	0	0	0

別表 1 5 6

皮膚・爪の病気・症状（複数回答） 2、性、年齢（5歳階級）別

(単位:人)

性 年齢階層	色素沈着(肌が黒くなる)					爪の変形				
	総数	医療機関 で治療中	医療機関 での治療 をへて治 癒	治療して いない	不詳	総数	医療機関 で治療中	医療機関 での治療 をへて治 癒	治療して いない	不詳
総数	3	1	0	2	0	4	2	0	2	0
30～34歳	0	0	0	0	0	0	0	0	0	0
35～39	0	0	0	0	0	1	1	0	0	0
40～44	0	0	0	0	0	0	0	0	0	0
45～49	0	0	0	0	0	0	0	0	0	0
50～54	0	0	0	0	0	0	0	0	0	0
55～59	0	0	0	0	0	0	0	0	0	0
60～64	2	1	0	1	0	1	1	0	0	0
65～69	0	0	0	0	0	0	0	0	0	0
70～74	0	0	0	0	0	1	0	0	1	0
75～79	1	0	0	1	0	0	0	0	0	0
80～84	0	0	0	0	0	0	0	0	0	0
85～89	0	0	0	0	0	0	0	0	0	0
90歳以上	0	0	0	0	0	1	0	0	1	0
男	2	1	0	1	0	1	1	0	0	0
30～34歳	0	0	0	0	0	0	0	0	0	0
35～39	0	0	0	0	0	0	0	0	0	0
40～44	0	0	0	0	0	0	0	0	0	0
45～49	0	0	0	0	0	0	0	0	0	0
50～54	0	0	0	0	0	0	0	0	0	0
55～59	0	0	0	0	0	0	0	0	0	0
60～64	1	1	0	0	0	1	1	0	0	0
65～69	0	0	0	0	0	0	0	0	0	0
70～74	0	0	0	0	0	0	0	0	0	0
75～79	1	0	0	1	0	0	0	0	0	0
80～84	0	0	0	0	0	0	0	0	0	0
85～89	0	0	0	0	0	0	0	0	0	0
90歳以上	0	0	0	0	0	0	0	0	0	0
女	1	0	0	1	0	3	1	0	2	0
30～34歳	0	0	0	0	0	0	0	0	0	0
35～39	0	0	0	0	0	1	1	0	0	0
40～44	0	0	0	0	0	0	0	0	0	0
45～49	0	0	0	0	0	0	0	0	0	0
50～54	0	0	0	0	0	0	0	0	0	0
55～59	0	0	0	0	0	0	0	0	0	0
60～64	1	0	0	1	0	0	0	0	0	0
65～69	0	0	0	0	0	0	0	0	0	0
70～74	0	0	0	0	0	1	0	0	1	0
75～79	0	0	0	0	0	0	0	0	0	0
80～84	0	0	0	0	0	0	0	0	0	0
85～89	0	0	0	0	0	0	0	0	0	0
90歳以上	0	0	0	0	0	1	0	0	1	0

別表 1 5 7

皮膚・爪の病気・症状（複数回答） 3、性、年齢（5歳階級）別

(単位:人)

性 年齢階層	粉瘤(皮膚のふくら)					粘液嚢腫(関節のふくら)				
	総数	医療機関 で治療中	医療機関 での治療 をへて治 癒	治療して いない	不詳	総数	医療機関 で治療中	医療機関 での治療 をへて治 癒	治療して いない	不詳
総数	2	2	0	0	0	2	1	1	0	0
30～34歳	0	0	0	0	0	0	0	0	0	0
35～39	0	0	0	0	0	0	0	0	0	0
40～44	0	0	0	0	0	0	0	0	0	0
45～49	0	0	0	0	0	0	0	0	0	0
50～54	1	1	0	0	0	0	0	0	0	0
55～59	0	0	0	0	0	0	0	0	0	0
60～64	1	1	0	0	0	1	1	0	0	0
65～69	0	0	0	0	0	0	0	0	0	0
70～74	0	0	0	0	0	1	0	1	0	0
75～79	0	0	0	0	0	0	0	0	0	0
80～84	0	0	0	0	0	0	0	0	0	0
85～89	0	0	0	0	0	0	0	0	0	0
90歳以上	0	0	0	0	0	0	0	0	0	0
男	1	1	0	0	0	2	1	1	0	0
30～34歳	0	0	0	0	0	0	0	0	0	0
35～39	0	0	0	0	0	0	0	0	0	0
40～44	0	0	0	0	0	0	0	0	0	0
45～49	0	0	0	0	0	0	0	0	0	0
50～54	0	0	0	0	0	0	0	0	0	0
55～59	0	0	0	0	0	0	0	0	0	0
60～64	1	1	0	0	0	1	1	0	0	0
65～69	0	0	0	0	0	0	0	0	0	0
70～74	0	0	0	0	0	1	0	1	0	0
75～79	0	0	0	0	0	0	0	0	0	0
80～84	0	0	0	0	0	0	0	0	0	0
85～89	0	0	0	0	0	0	0	0	0	0
90歳以上	0	0	0	0	0	0	0	0	0	0
女	1	1	0	0	0	0	0	0	0	0
30～34歳	0	0	0	0	0	0	0	0	0	0
35～39	0	0	0	0	0	0	0	0	0	0
40～44	0	0	0	0	0	0	0	0	0	0
45～49	0	0	0	0	0	0	0	0	0	0
50～54	1	1	0	0	0	0	0	0	0	0
55～59	0	0	0	0	0	0	0	0	0	0
60～64	0	0	0	0	0	0	0	0	0	0
65～69	0	0	0	0	0	0	0	0	0	0
70～74	0	0	0	0	0	0	0	0	0	0
75～79	0	0	0	0	0	0	0	0	0	0
80～84	0	0	0	0	0	0	0	0	0	0
85～89	0	0	0	0	0	0	0	0	0	0
90歳以上	0	0	0	0	0	0	0	0	0	0

別表 1 5 8

皮膚・爪の病気・症状（複数回答） 4、性、年齢（5歳階級）別

(単位:人)

性 年齢階層	掌蹠膿疱症					湿疹がしやすい				
	総数	医療機関 で治療中	医療機関 での治療 をへて治 癒	治療して いない	不詳	総数	医療機関 で治療中	医療機関 での治療 をへて治 癒	治療して いない	不詳
総数	2	1	1	0	0	7	3	0	4	0
30～34歳	0	0	0	0	0	0	0	0	0	0
35～39	0	0	0	0	0	0	0	0	0	0
40～44	0	0	0	0	0	2	1	0	1	0
45～49	0	0	0	0	0	0	0	0	0	0
50～54	0	0	0	0	0	0	0	0	0	0
55～59	1	1	0	0	0	0	0	0	0	0
60～64	0	0	0	0	0	1	0	0	1	0
65～69	0	0	0	0	0	4	2	0	2	0
70～74	0	0	0	0	0	0	0	0	0	0
75～79	1	0	1	0	0	0	0	0	0	0
80～84	0	0	0	0	0	0	0	0	0	0
85～89	0	0	0	0	0	0	0	0	0	0
90歳以上	0	0	0	0	0	0	0	0	0	0
男	1	1	0	0	0	4	2	0	2	0
30～34歳	0	0	0	0	0	0	0	0	0	0
35～39	0	0	0	0	0	0	0	0	0	0
40～44	0	0	0	0	0	1	0	0	1	0
45～49	0	0	0	0	0	0	0	0	0	0
50～54	0	0	0	0	0	0	0	0	0	0
55～59	1	1	0	0	0	0	0	0	0	0
60～64	0	0	0	0	0	0	0	0	0	0
65～69	0	0	0	0	0	3	2	0	1	0
70～74	0	0	0	0	0	0	0	0	0	0
75～79	0	0	0	0	0	0	0	0	0	0
80～84	0	0	0	0	0	0	0	0	0	0
85～89	0	0	0	0	0	0	0	0	0	0
90歳以上	0	0	0	0	0	0	0	0	0	0
女	1	0	1	0	0	3	1	0	2	0
30～34歳	0	0	0	0	0	0	0	0	0	0
35～39	0	0	0	0	0	0	0	0	0	0
40～44	0	0	0	0	0	1	1	0	0	0
45～49	0	0	0	0	0	0	0	0	0	0
50～54	0	0	0	0	0	0	0	0	0	0
55～59	0	0	0	0	0	0	0	0	0	0
60～64	0	0	0	0	0	1	0	0	1	0
65～69	0	0	0	0	0	1	0	0	1	0
70～74	0	0	0	0	0	0	0	0	0	0
75～79	1	0	1	0	0	0	0	0	0	0
80～84	0	0	0	0	0	0	0	0	0	0
85～89	0	0	0	0	0	0	0	0	0	0
90歳以上	0	0	0	0	0	0	0	0	0	0

別表 1 5 9

皮膚・爪の病気・症状（複数回答） 5、性、年齢（5歳階級）別

(単位:人)

性 年齢階層	皮膚の掻痒(かゆみ)					乾燥肌(さめ肌)				
	総数	医療機関 で治療中	医療機関 での治療 をへて治 癒	治療して いない	不詳	総数	医療機関 で治療中	医療機関 での治療 をへて治 癒	治療して いない	不詳
総数	10	4	0	6	0	7	2	0	5	0
30～34歳	0	0	0	0	0	0	0	0	0	0
35～39	1	1	0	0	0	0	0	0	0	0
40～44	1	0	0	1	0	1	0	0	1	0
45～49	1	0	0	1	0	0	0	0	0	0
50～54	1	0	0	1	0	1	1	0	0	0
55～59	0	0	0	0	0	0	0	0	0	0
60～64	1	1	0	0	0	1	0	0	1	0
65～69	0	0	0	0	0	2	1	0	1	0
70～74	0	0	0	0	0	1	0	0	1	0
75～79	1	0	0	1	0	0	0	0	0	0
80～84	1	0	0	1	0	0	0	0	0	0
85～89	1	1	0	0	0	0	0	0	0	0
90歳以上	2	1	0	1	0	1	0	0	1	0
男	4	1	0	3	0	2	1	0	1	0
30～34歳	0	0	0	0	0	0	0	0	0	0
35～39	0	0	0	0	0	0	0	0	0	0
40～44	1	0	0	1	0	1	0	0	1	0
45～49	1	0	0	1	0	0	0	0	0	0
50～54	1	0	0	1	0	0	0	0	0	0
55～59	0	0	0	0	0	0	0	0	0	0
60～64	0	0	0	0	0	0	0	0	0	0
65～69	0	0	0	0	0	1	1	0	0	0
70～74	0	0	0	0	0	0	0	0	0	0
75～79	0	0	0	0	0	0	0	0	0	0
80～84	0	0	0	0	0	0	0	0	0	0
85～89	0	0	0	0	0	0	0	0	0	0
90歳以上	1	1	0	0	0	0	0	0	0	0
女	6	3	0	3	0	5	1	0	4	0
30～34歳	0	0	0	0	0	0	0	0	0	0
35～39	1	1	0	0	0	0	0	0	0	0
40～44	0	0	0	0	0	0	0	0	0	0
45～49	0	0	0	0	0	0	0	0	0	0
50～54	0	0	0	0	0	1	1	0	0	0
55～59	0	0	0	0	0	0	0	0	0	0
60～64	1	1	0	0	0	1	0	0	1	0
65～69	0	0	0	0	0	1	0	0	1	0
70～74	0	0	0	0	0	1	0	0	1	0
75～79	1	0	0	1	0	0	0	0	0	0
80～84	1	0	0	1	0	0	0	0	0	0
85～89	1	1	0	0	0	0	0	0	0	0
90歳以上	1	0	0	1	0	1	0	0	1	0

別表 160

皮膚・爪の病気・症状（複数回答）6、性、年齢（5歳階級）別

(単位:人)

性 年齢階層	脱毛					白斑				
	総数	医療機関 で治療中	医療機関 での治療 をへて治 癒	治療して いない	不詳	総数	医療機関 で治療中	医療機関 での治療 をへて治 癒	治療して いない	不詳
総数	3	1	1	1	0	2	1	0	1	0
30～34歳	0	0	0	0	0	0	0	0	0	0
35～39	0	0	0	0	0	0	0	0	0	0
40～44	0	0	0	0	0	0	0	0	0	0
45～49	0	0	0	0	0	0	0	0	0	0
50～54	0	0	0	0	0	0	0	0	0	0
55～59	0	0	0	0	0	0	0	0	0	0
60～64	1	0	0	1	0	2	1	0	1	0
65～69	1	1	0	0	0	0	0	0	0	0
70～74	0	0	0	0	0	0	0	0	0	0
75～79	1	0	1	0	0	0	0	0	0	0
80～84	0	0	0	0	0	0	0	0	0	0
85～89	0	0	0	0	0	0	0	0	0	0
90歳以上	0	0	0	0	0	0	0	0	0	0
男	2	1	1	0	0	1	1	0	0	0
30～34歳	0	0	0	0	0	0	0	0	0	0
35～39	0	0	0	0	0	0	0	0	0	0
40～44	0	0	0	0	0	0	0	0	0	0
45～49	0	0	0	0	0	0	0	0	0	0
50～54	0	0	0	0	0	0	0	0	0	0
55～59	0	0	0	0	0	0	0	0	0	0
60～64	0	0	0	0	0	1	1	0	0	0
65～69	1	1	0	0	0	0	0	0	0	0
70～74	0	0	0	0	0	0	0	0	0	0
75～79	1	0	1	0	0	0	0	0	0	0
80～84	0	0	0	0	0	0	0	0	0	0
85～89	0	0	0	0	0	0	0	0	0	0
90歳以上	0	0	0	0	0	0	0	0	0	0
女	1	0	0	1	0	1	0	0	1	0
30～34歳	0	0	0	0	0	0	0	0	0	0
35～39	0	0	0	0	0	0	0	0	0	0
40～44	0	0	0	0	0	0	0	0	0	0
45～49	0	0	0	0	0	0	0	0	0	0
50～54	0	0	0	0	0	0	0	0	0	0
55～59	0	0	0	0	0	0	0	0	0	0
60～64	1	0	0	1	0	1	0	0	1	0
65～69	0	0	0	0	0	0	0	0	0	0
70～74	0	0	0	0	0	0	0	0	0	0
75～79	0	0	0	0	0	0	0	0	0	0
80～84	0	0	0	0	0	0	0	0	0	0
85～89	0	0	0	0	0	0	0	0	0	0
90歳以上	0	0	0	0	0	0	0	0	0	0

別表 1 6 1

皮膚・爪の病気・症状（複数回答） 7、性、年齢（5歳階級）別

(単位:人)

性 年齢階層	紫斑(内出血)					その他				
	総数	医療機関 で治療中	医療機関 での治療 をへて治 癒	治療して いない	不詳	総数	医療機関 で治療中	医療機関 での治療 をへて治 癒	治療して いない	不詳
総数	2	1	0	1	0	5	2	0	3	0
30～34歳	0	0	0	0	0	0	0	0	0	0
35～39	0	0	0	0	0	1	1	0	0	0
40～44	0	0	0	0	0	0	0	0	0	0
45～49	0	0	0	0	0	0	0	0	0	0
50～54	1	0	0	1	0	1	1	0	0	0
55～59	0	0	0	0	0	0	0	0	0	0
60～64	1	1	0	0	0	0	0	0	0	0
65～69	0	0	0	0	0	1	0	0	1	0
70～74	0	0	0	0	0	1	0	0	1	0
75～79	0	0	0	0	0	0	0	0	0	0
80～84	0	0	0	0	0	1	0	0	1	0
85～89	0	0	0	0	0	0	0	0	0	0
90歳以上	0	0	0	0	0	0	0	0	0	0
男	2	1	0	1	0	2	0	0	2	0
30～34歳	0	0	0	0	0	0	0	0	0	0
35～39	0	0	0	0	0	0	0	0	0	0
40～44	0	0	0	0	0	0	0	0	0	0
45～49	0	0	0	0	0	0	0	0	0	0
50～54	1	0	0	1	0	0	0	0	0	0
55～59	0	0	0	0	0	0	0	0	0	0
60～64	1	1	0	0	0	0	0	0	0	0
65～69	0	0	0	0	0	1	0	0	1	0
70～74	0	0	0	0	0	0	0	0	0	0
75～79	0	0	0	0	0	0	0	0	0	0
80～84	0	0	0	0	0	1	0	0	1	0
85～89	0	0	0	0	0	0	0	0	0	0
90歳以上	0	0	0	0	0	0	0	0	0	0
女	0	0	0	0	0	3	2	0	1	0
30～34歳	0	0	0	0	0	0	0	0	0	0
35～39	0	0	0	0	0	1	1	0	0	0
40～44	0	0	0	0	0	0	0	0	0	0
45～49	0	0	0	0	0	0	0	0	0	0
50～54	0	0	0	0	0	1	1	0	0	0
55～59	0	0	0	0	0	0	0	0	0	0
60～64	0	0	0	0	0	0	0	0	0	0
65～69	0	0	0	0	0	0	0	0	0	0
70～74	0	0	0	0	0	1	0	0	1	0
75～79	0	0	0	0	0	0	0	0	0	0
80～84	0	0	0	0	0	0	0	0	0	0
85～89	0	0	0	0	0	0	0	0	0	0
90歳以上	0	0	0	0	0	0	0	0	0	0

別表 1 6 2

皮膚・爪の病気・症状（複数回答） 8、性、年齢（5歳階級）別

(単位:人)

性 年齢階層	病気・症状はとくにない			未回答	
	総数	はい	不詳	総数	はい
総数	14	14	0	7	7
30～34歳	0	0	0	0	0
35～39	0	0	0	0	0
40～44	0	0	0	1	1
45～49	2	2	0	1	1
50～54	0	0	0	1	1
55～59	3	3	0	0	0
60～64	4	4	0	3	3
65～69	0	0	0	1	1
70～74	1	1	0	0	0
75～79	2	2	0	0	0
80～84	0	0	0	0	0
85～89	2	2	0	0	0
90歳以上	0	0	0	0	0
男	9	9	0	5	5
30～34歳	0	0	0	0	0
35～39	0	0	0	0	0
40～44	0	0	0	1	1
45～49	2	2	0	0	0
50～54	0	0	0	1	1
55～59	1	1	0	0	0
60～64	3	3	0	2	2
65～69	0	0	0	1	1
70～74	0	0	0	0	0
75～79	2	2	0	0	0
80～84	0	0	0	0	0
85～89	1	1	0	0	0
90歳以上	0	0	0	0	0
女	5	5	0	2	2
30～34歳	0	0	0	0	0
35～39	0	0	0	0	0
40～44	0	0	0	0	0
45～49	0	0	0	1	1
50～54	0	0	0	0	0
55～59	2	2	0	0	0
60～64	1	1	0	1	1
65～69	0	0	0	0	0
70～74	1	1	0	0	0
75～79	0	0	0	0	0
80～84	0	0	0	0	0
85～89	1	1	0	0	0
90歳以上	0	0	0	0	0

別表 1 6 3

湿疹が特にできやすい場所、性、年齢（5歳階級）別

(単位:人)

性 年齢階層	総数	関節の裏 (ひじ、ひざ)	顔面	体躯(胸、 背中、腹、 腰)	その他	不詳
総数	7	3	0	4	0	0
30～34歳	0	0	0	0	0	0
35～39	0	0	0	0	0	0
40～44	0	0	0	0	0	0
45～49	1	0	0	1	0	0
50～54	0	0	0	0	0	0
55～59	0	0	0	0	0	0
60～64	0	0	0	0	0	0
65～69	0	0	0	0	0	0
70～74	1	0	0	1	0	0
75～79	0	0	0	0	0	0
80～84	1	0	0	1	0	0
85～89	3	3	0	0	0	0
90歳以上	1	0	0	1	0	0
男	4	2	0	2	0	0
30～34歳	0	0	0	0	0	0
35～39	0	0	0	0	0	0
40～44	0	0	0	0	0	0
45～49	1	0	0	1	0	0
50～54	0	0	0	0	0	0
55～59	0	0	0	0	0	0
60～64	0	0	0	0	0	0
65～69	0	0	0	0	0	0
70～74	0	0	0	0	0	0
75～79	0	0	0	0	0	0
80～84	1	0	0	1	0	0
85～89	2	2	0	0	0	0
90歳以上	0	0	0	0	0	0
女	3	1	0	2	0	0
30～34歳	0	0	0	0	0	0
35～39	0	0	0	0	0	0
40～44	0	0	0	0	0	0
45～49	0	0	0	0	0	0
50～54	0	0	0	0	0	0
55～59	0	0	0	0	0	0
60～64	0	0	0	0	0	0
65～69	0	0	0	0	0	0
70～74	1	0	0	1	0	0
75～79	0	0	0	0	0	0
80～84	0	0	0	0	0	0
85～89	1	1	0	0	0	0
90歳以上	1	0	0	1	0	0

別表164

アレルギー疾患の病気・症状（複数回答）1、性、年齢（5歳階級）
別

(単位:人)

性 年齢階層	アトピー性皮膚炎					アレルギー性鼻炎				
	総数	医療機関 で治療中	医療機関 での治療 をへて治 癒	治療して いない	不詳	総数	医療機関 で治療中	医療機関 での治療 をへて治 癒	治療して いない	不詳
総数	1	0	0	1	0	3	2	0	1	0
30～34歳	0	0	0	0	0	0	0	0	0	0
35～39	0	0	0	0	0	0	0	0	0	0
40～44	0	0	0	0	0	1	0	0	1	0
45～49	0	0	0	0	0	0	0	0	0	0
50～54	0	0	0	0	0	0	0	0	0	0
55～59	0	0	0	0	0	1	1	0	0	0
60～64	0	0	0	0	0	0	0	0	0	0
65～69	0	0	0	0	0	0	0	0	0	0
70～74	0	0	0	0	0	0	0	0	0	0
75～79	1	0	0	1	0	0	0	0	0	0
80～84	0	0	0	0	0	1	1	0	0	0
85～89	0	0	0	0	0	0	0	0	0	0
90歳以上	0	0	0	0	0	0	0	0	0	0
男	1	0	0	1	0	2	1	0	1	0
30～34歳	0	0	0	0	0	0	0	0	0	0
35～39	0	0	0	0	0	0	0	0	0	0
40～44	0	0	0	0	0	1	0	0	1	0
45～49	0	0	0	0	0	0	0	0	0	0
50～54	0	0	0	0	0	0	0	0	0	0
55～59	0	0	0	0	0	1	1	0	0	0
60～64	0	0	0	0	0	0	0	0	0	0
65～69	0	0	0	0	0	0	0	0	0	0
70～74	0	0	0	0	0	0	0	0	0	0
75～79	1	0	0	1	0	0	0	0	0	0
80～84	0	0	0	0	0	0	0	0	0	0
85～89	0	0	0	0	0	0	0	0	0	0
90歳以上	0	0	0	0	0	0	0	0	0	0
女	0	0	0	0	0	1	1	0	0	0
30～34歳	0	0	0	0	0	0	0	0	0	0
35～39	0	0	0	0	0	0	0	0	0	0
40～44	0	0	0	0	0	0	0	0	0	0
45～49	0	0	0	0	0	0	0	0	0	0
50～54	0	0	0	0	0	0	0	0	0	0
55～59	0	0	0	0	0	0	0	0	0	0
60～64	0	0	0	0	0	0	0	0	0	0
65～69	0	0	0	0	0	0	0	0	0	0
70～74	0	0	0	0	0	0	0	0	0	0
75～79	0	0	0	0	0	0	0	0	0	0
80～84	0	0	0	0	0	1	1	0	0	0
85～89	0	0	0	0	0	0	0	0	0	0
90歳以上	0	0	0	0	0	0	0	0	0	0

別表165

アレルギー疾患の病気・症状（複数回答）2、性、年齢（5歳階級）
別

(単位:人)

性 年齢階層	花粉症					喘息				
	総数	医療機関 で治療中	医療機関 での治療 をへて治 癒	治療して いない	不詳	総数	医療機関 で治療中	医療機関 での治療 をへて治 癒	治療して いない	不詳
総数	8	3	2	3	0	3	2	1	0	0
30～34歳	0	0	0	0	0	0	0	0	0	0
35～39	1	1	0	0	0	1	0	1	0	0
40～44	0	0	0	0	0	0	0	0	0	0
45～49	1	0	0	1	0	0	0	0	0	0
50～54	2	0	2	0	0	1	1	0	0	0
55～59	0	0	0	0	0	0	0	0	0	0
60～64	0	0	0	0	0	0	0	0	0	0
65～69	1	0	0	1	0	1	1	0	0	0
70～74	0	0	0	0	0	0	0	0	0	0
75～79	0	0	0	0	0	0	0	0	0	0
80～84	1	0	0	1	0	0	0	0	0	0
85～89	1	1	0	0	0	0	0	0	0	0
90歳以上	1	1	0	0	0	0	0	0	0	0
男	4	2	0	2	0	1	1	0	0	0
30～34歳	0	0	0	0	0	0	0	0	0	0
35～39	0	0	0	0	0	0	0	0	0	0
40～44	0	0	0	0	0	0	0	0	0	0
45～49	0	0	0	0	0	0	0	0	0	0
50～54	0	0	0	0	0	1	1	0	0	0
55～59	0	0	0	0	0	0	0	0	0	0
60～64	0	0	0	0	0	0	0	0	0	0
65～69	1	0	0	1	0	0	0	0	0	0
70～74	0	0	0	0	0	0	0	0	0	0
75～79	0	0	0	0	0	0	0	0	0	0
80～84	1	0	0	1	0	0	0	0	0	0
85～89	1	1	0	0	0	0	0	0	0	0
90歳以上	1	1	0	0	0	0	0	0	0	0
女	4	1	2	1	0	2	1	1	0	0
30～34歳	0	0	0	0	0	0	0	0	0	0
35～39	1	1	0	0	0	1	0	1	0	0
40～44	0	0	0	0	0	0	0	0	0	0
45～49	1	0	0	1	0	0	0	0	0	0
50～54	2	0	2	0	0	0	0	0	0	0
55～59	0	0	0	0	0	0	0	0	0	0
60～64	0	0	0	0	0	0	0	0	0	0
65～69	0	0	0	0	0	1	1	0	0	0
70～74	0	0	0	0	0	0	0	0	0	0
75～79	0	0	0	0	0	0	0	0	0	0
80～84	0	0	0	0	0	0	0	0	0	0
85～89	0	0	0	0	0	0	0	0	0	0
90歳以上	0	0	0	0	0	0	0	0	0	0

別表166

アレルギー疾患の病気・症状（複数回答）3、性、年齢（5歳階級）

別

(単位:人)

性 年齢階層	蕁麻疹					食物アレルギー				
	総数	医療機関 で治療中	医療機関 での治療 をへて治 癒	治療して いない	不詳	総数	医療機関 で治療中	医療機関 での治療 をへて治 癒	治療して いない	不詳
総数	5	2	0	3	0	1	0	0	1	0
30～34歳	0	0	0	0	0	0	0	0	0	0
35～39	1	0	0	1	0	0	0	0	0	0
40～44	1	1	0	0	0	0	0	0	0	0
45～49	0	0	0	0	0	0	0	0	0	0
50～54	1	0	0	1	0	1	0	0	1	0
55～59	1	0	0	1	0	0	0	0	0	0
60～64	0	0	0	0	0	0	0	0	0	0
65～69	0	0	0	0	0	0	0	0	0	0
70～74	0	0	0	0	0	0	0	0	0	0
75～79	1	1	0	0	0	0	0	0	0	0
80～84	0	0	0	0	0	0	0	0	0	0
85～89	0	0	0	0	0	0	0	0	0	0
90歳以上	0	0	0	0	0	0	0	0	0	0
男	2	1	0	1	0	1	0	0	1	0
30～34歳	0	0	0	0	0	0	0	0	0	0
35～39	0	0	0	0	0	0	0	0	0	0
40～44	0	0	0	0	0	0	0	0	0	0
45～49	0	0	0	0	0	0	0	0	0	0
50～54	0	0	0	0	0	1	0	0	1	0
55～59	1	0	0	1	0	0	0	0	0	0
60～64	0	0	0	0	0	0	0	0	0	0
65～69	0	0	0	0	0	0	0	0	0	0
70～74	0	0	0	0	0	0	0	0	0	0
75～79	1	1	0	0	0	0	0	0	0	0
80～84	0	0	0	0	0	0	0	0	0	0
85～89	0	0	0	0	0	0	0	0	0	0
90歳以上	0	0	0	0	0	0	0	0	0	0
女	3	1	0	2	0	0	0	0	0	0
30～34歳	0	0	0	0	0	0	0	0	0	0
35～39	1	0	0	1	0	0	0	0	0	0
40～44	1	1	0	0	0	0	0	0	0	0
45～49	0	0	0	0	0	0	0	0	0	0
50～54	1	0	0	1	0	0	0	0	0	0
55～59	0	0	0	0	0	0	0	0	0	0
60～64	0	0	0	0	0	0	0	0	0	0
65～69	0	0	0	0	0	0	0	0	0	0
70～74	0	0	0	0	0	0	0	0	0	0
75～79	0	0	0	0	0	0	0	0	0	0
80～84	0	0	0	0	0	0	0	0	0	0
85～89	0	0	0	0	0	0	0	0	0	0
90歳以上	0	0	0	0	0	0	0	0	0	0

別表167

アレルギー疾患の病気・症状（複数回答）4、性、年齢（5歳階級）
別

(単位:人)

性 年齢階層	薬物アレルギー					その他				
	総数	医療機関 で治療中	医療機関 での治療 をへて治 癒	治療して いない	不詳	総数	医療機関 で治療中	医療機関 での治療 をへて治 癒	治療して いない	不詳
総数	2	0	2	0	0	2	0	0	2	0
30～34歳	0	0	0	0	0	0	0	0	0	0
35～39	0	0	0	0	0	0	0	0	0	0
40～44	0	0	0	0	0	0	0	0	0	0
45～49	0	0	0	0	0	1	0	0	1	0
50～54	1	0	1	0	0	0	0	0	0	0
55～59	0	0	0	0	0	0	0	0	0	0
60～64	0	0	0	0	0	1	0	0	1	0
65～69	0	0	0	0	0	0	0	0	0	0
70～74	1	0	1	0	0	0	0	0	0	0
75～79	0	0	0	0	0	0	0	0	0	0
80～84	0	0	0	0	0	0	0	0	0	0
85～89	0	0	0	0	0	0	0	0	0	0
90歳以上	0	0	0	0	0	0	0	0	0	0
男	0	0	0	0	0	0	0	0	0	0
30～34歳	0	0	0	0	0	0	0	0	0	0
35～39	0	0	0	0	0	0	0	0	0	0
40～44	0	0	0	0	0	0	0	0	0	0
45～49	0	0	0	0	0	0	0	0	0	0
50～54	0	0	0	0	0	0	0	0	0	0
55～59	0	0	0	0	0	0	0	0	0	0
60～64	0	0	0	0	0	0	0	0	0	0
65～69	0	0	0	0	0	0	0	0	0	0
70～74	0	0	0	0	0	0	0	0	0	0
75～79	0	0	0	0	0	0	0	0	0	0
80～84	0	0	0	0	0	0	0	0	0	0
85～89	0	0	0	0	0	0	0	0	0	0
90歳以上	0	0	0	0	0	0	0	0	0	0
女	2	0	2	0	0	2	0	0	2	0
30～34歳	0	0	0	0	0	0	0	0	0	0
35～39	0	0	0	0	0	0	0	0	0	0
40～44	0	0	0	0	0	0	0	0	0	0
45～49	0	0	0	0	0	1	0	0	1	0
50～54	1	0	1	0	0	0	0	0	0	0
55～59	0	0	0	0	0	0	0	0	0	0
60～64	0	0	0	0	0	1	0	0	1	0
65～69	0	0	0	0	0	0	0	0	0	0
70～74	1	0	1	0	0	0	0	0	0	0
75～79	0	0	0	0	0	0	0	0	0	0
80～84	0	0	0	0	0	0	0	0	0	0
85～89	0	0	0	0	0	0	0	0	0	0
90歳以上	0	0	0	0	0	0	0	0	0	0

別表168

アレルギー疾患の病気・症状（複数回答）5、性、年齢（5歳階級）

別

(単位:人)

性 年齢階層	病気・症状はとくにない			未回答	
	総数	はい	不詳	総数	はい
総数	13	13	0	8	8
30～34歳	0	0	0	0	0
35～39	0	0	0	0	0
40～44	0	0	0	2	2
45～49	2	2	0	0	0
50～54	3	3	0	1	1
55～59	0	0	0	2	2
60～64	1	1	0	0	0
65～69	1	1	0	1	1
70～74	3	3	0	1	1
75～79	1	1	0	1	1
80～84	1	1	0	0	0
85～89	0	0	0	0	0
90歳以上	1	1	0	0	0
男	7	7	0	5	5
30～34歳	0	0	0	0	0
35～39	0	0	0	0	0
40～44	0	0	0	1	1
45～49	1	1	0	0	0
50～54	2	2	0	0	0
55～59	0	0	0	2	2
60～64	0	0	0	0	0
65～69	1	1	0	1	1
70～74	2	2	0	0	0
75～79	1	1	0	1	1
80～84	0	0	0	0	0
85～89	0	0	0	0	0
90歳以上	0	0	0	0	0
女	6	6	0	3	3
30～34歳	0	0	0	0	0
35～39	0	0	0	0	0
40～44	0	0	0	1	1
45～49	1	1	0	0	0
50～54	1	1	0	1	1
55～59	0	0	0	0	0
60～64	1	1	0	0	0
65～69	0	0	0	0	0
70～74	1	1	0	1	1
75～79	0	0	0	0	0
80～84	1	1	0	0	0
85～89	0	0	0	0	0
90歳以上	1	1	0	0	0

別表 1 6 9

膠原病（複数回答） 1、性、年齢（5歳階級）別

(単位:人)

性 年齢階層	関節リウマチ					全身性エリテマトーデス(SLE)				
	総数	医療機関 で治療中	医療機関 での治療 をへて治 癒	治療して いない	不詳	総数	医療機関 で治療中	医療機関 での治療 をへて治 癒	治療して いない	不詳
総数	1	1	0	0	0	0	0	0	0	0
30～34歳	0	0	0	0	0	0	0	0	0	0
35～39	0	0	0	0	0	0	0	0	0	0
40～44	0	0	0	0	0	0	0	0	0	0
45～49	0	0	0	0	0	0	0	0	0	0
50～54	0	0	0	0	0	0	0	0	0	0
55～59	0	0	0	0	0	0	0	0	0	0
60～64	0	0	0	0	0	0	0	0	0	0
65～69	0	0	0	0	0	0	0	0	0	0
70～74	0	0	0	0	0	0	0	0	0	0
75～79	0	0	0	0	0	0	0	0	0	0
80～84	1	1	0	0	0	0	0	0	0	0
85～89	0	0	0	0	0	0	0	0	0	0
90歳以上	0	0	0	0	0	0	0	0	0	0
男	0	0	0	0	0	0	0	0	0	0
30～34歳	0	0	0	0	0	0	0	0	0	0
35～39	0	0	0	0	0	0	0	0	0	0
40～44	0	0	0	0	0	0	0	0	0	0
45～49	0	0	0	0	0	0	0	0	0	0
50～54	0	0	0	0	0	0	0	0	0	0
55～59	0	0	0	0	0	0	0	0	0	0
60～64	0	0	0	0	0	0	0	0	0	0
65～69	0	0	0	0	0	0	0	0	0	0
70～74	0	0	0	0	0	0	0	0	0	0
75～79	0	0	0	0	0	0	0	0	0	0
80～84	0	0	0	0	0	0	0	0	0	0
85～89	0	0	0	0	0	0	0	0	0	0
90歳以上	0	0	0	0	0	0	0	0	0	0
女	1	1	0	0	0	0	0	0	0	0
30～34歳	0	0	0	0	0	0	0	0	0	0
35～39	0	0	0	0	0	0	0	0	0	0
40～44	0	0	0	0	0	0	0	0	0	0
45～49	0	0	0	0	0	0	0	0	0	0
50～54	0	0	0	0	0	0	0	0	0	0
55～59	0	0	0	0	0	0	0	0	0	0
60～64	0	0	0	0	0	0	0	0	0	0
65～69	0	0	0	0	0	0	0	0	0	0
70～74	0	0	0	0	0	0	0	0	0	0
75～79	0	0	0	0	0	0	0	0	0	0
80～84	1	1	0	0	0	0	0	0	0	0
85～89	0	0	0	0	0	0	0	0	0	0
90歳以上	0	0	0	0	0	0	0	0	0	0

別表 170

膠原病（複数回答） 2、性、年齢（5歳階級）別

(単位:人)

性 年齢階層	強皮症					皮膚筋炎				
	総数	医療機関 で治療中	医療機関 での治療 をへて治 癒	治療して いない	不詳	総数	医療機関 で治療中	医療機関 での治療 をへて治 癒	治療して いない	不詳
総数	0	0	0	0	0	0	0	0	0	0
30～34歳	0	0	0	0	0	0	0	0	0	0
35～39	0	0	0	0	0	0	0	0	0	0
40～44	0	0	0	0	0	0	0	0	0	0
45～49	0	0	0	0	0	0	0	0	0	0
50～54	0	0	0	0	0	0	0	0	0	0
55～59	0	0	0	0	0	0	0	0	0	0
60～64	0	0	0	0	0	0	0	0	0	0
65～69	0	0	0	0	0	0	0	0	0	0
70～74	0	0	0	0	0	0	0	0	0	0
75～79	0	0	0	0	0	0	0	0	0	0
80～84	0	0	0	0	0	0	0	0	0	0
85～89	0	0	0	0	0	0	0	0	0	0
90歳以上	0	0	0	0	0	0	0	0	0	0
男	0	0	0	0	0	0	0	0	0	0
30～34歳	0	0	0	0	0	0	0	0	0	0
35～39	0	0	0	0	0	0	0	0	0	0
40～44	0	0	0	0	0	0	0	0	0	0
45～49	0	0	0	0	0	0	0	0	0	0
50～54	0	0	0	0	0	0	0	0	0	0
55～59	0	0	0	0	0	0	0	0	0	0
60～64	0	0	0	0	0	0	0	0	0	0
65～69	0	0	0	0	0	0	0	0	0	0
70～74	0	0	0	0	0	0	0	0	0	0
75～79	0	0	0	0	0	0	0	0	0	0
80～84	0	0	0	0	0	0	0	0	0	0
85～89	0	0	0	0	0	0	0	0	0	0
90歳以上	0	0	0	0	0	0	0	0	0	0
女	0	0	0	0	0	0	0	0	0	0
30～34歳	0	0	0	0	0	0	0	0	0	0
35～39	0	0	0	0	0	0	0	0	0	0
40～44	0	0	0	0	0	0	0	0	0	0
45～49	0	0	0	0	0	0	0	0	0	0
50～54	0	0	0	0	0	0	0	0	0	0
55～59	0	0	0	0	0	0	0	0	0	0
60～64	0	0	0	0	0	0	0	0	0	0
65～69	0	0	0	0	0	0	0	0	0	0
70～74	0	0	0	0	0	0	0	0	0	0
75～79	0	0	0	0	0	0	0	0	0	0
80～84	0	0	0	0	0	0	0	0	0	0
85～89	0	0	0	0	0	0	0	0	0	0
90歳以上	0	0	0	0	0	0	0	0	0	0

別表 1 7 1

膠原病（複数回答） 3、性、年齢（5歳階級）別

(単位:人)

性 年齢階層	シェーグレン症候群					ベーチェット病				
	総数	医療機関 で治療中	医療機関 での治療 をへて治 癒	治療して いない	不詳	総数	医療機関 で治療中	医療機関 での治療 をへて治 癒	治療して いない	不詳
総数	0	0	0	0	0	0	0	0	0	0
30～34歳	0	0	0	0	0	0	0	0	0	0
35～39	0	0	0	0	0	0	0	0	0	0
40～44	0	0	0	0	0	0	0	0	0	0
45～49	0	0	0	0	0	0	0	0	0	0
50～54	0	0	0	0	0	0	0	0	0	0
55～59	0	0	0	0	0	0	0	0	0	0
60～64	0	0	0	0	0	0	0	0	0	0
65～69	0	0	0	0	0	0	0	0	0	0
70～74	0	0	0	0	0	0	0	0	0	0
75～79	0	0	0	0	0	0	0	0	0	0
80～84	0	0	0	0	0	0	0	0	0	0
85～89	0	0	0	0	0	0	0	0	0	0
90歳以上	0	0	0	0	0	0	0	0	0	0
男	0	0	0	0	0	0	0	0	0	0
30～34歳	0	0	0	0	0	0	0	0	0	0
35～39	0	0	0	0	0	0	0	0	0	0
40～44	0	0	0	0	0	0	0	0	0	0
45～49	0	0	0	0	0	0	0	0	0	0
50～54	0	0	0	0	0	0	0	0	0	0
55～59	0	0	0	0	0	0	0	0	0	0
60～64	0	0	0	0	0	0	0	0	0	0
65～69	0	0	0	0	0	0	0	0	0	0
70～74	0	0	0	0	0	0	0	0	0	0
75～79	0	0	0	0	0	0	0	0	0	0
80～84	0	0	0	0	0	0	0	0	0	0
85～89	0	0	0	0	0	0	0	0	0	0
90歳以上	0	0	0	0	0	0	0	0	0	0
女	0	0	0	0	0	0	0	0	0	0
30～34歳	0	0	0	0	0	0	0	0	0	0
35～39	0	0	0	0	0	0	0	0	0	0
40～44	0	0	0	0	0	0	0	0	0	0
45～49	0	0	0	0	0	0	0	0	0	0
50～54	0	0	0	0	0	0	0	0	0	0
55～59	0	0	0	0	0	0	0	0	0	0
60～64	0	0	0	0	0	0	0	0	0	0
65～69	0	0	0	0	0	0	0	0	0	0
70～74	0	0	0	0	0	0	0	0	0	0
75～79	0	0	0	0	0	0	0	0	0	0
80～84	0	0	0	0	0	0	0	0	0	0
85～89	0	0	0	0	0	0	0	0	0	0
90歳以上	0	0	0	0	0	0	0	0	0	0

別表 1 7 2

膠原病（複数回答） 4、性、年齢（5歳階級）別

(単位:人)

性 年齢階層	その他					病気・症状はとくにない			未回答	
	総数	医療機関 で治療中	医療機関 での治療 をへて治 癒	治療して いない	不詳	総数	はい	不詳	総数	はい
総数	0	0	0	0	0	25	25	0	11	11
30～34歳	0	0	0	0	0	0	0	0	0	0
35～39	0	0	0	0	0	1	1	0	0	0
40～44	0	0	0	0	0	0	0	0	2	2
45～49	0	0	0	0	0	2	2	0	1	1
50～54	0	0	0	0	0	3	3	0	1	1
55～59	0	0	0	0	0	2	2	0	2	2
60～64	0	0	0	0	0	5	5	0	0	0
65～69	0	0	0	0	0	4	4	0	1	1
70～74	0	0	0	0	0	2	2	0	1	1
75～79	0	0	0	0	0	3	3	0	1	1
80～84	0	0	0	0	0	2	2	0	0	0
85～89	0	0	0	0	0	0	0	0	2	2
90歳以上	0	0	0	0	0	1	1	0	0	0
男	0	0	0	0	0	12	12	0	7	7
30～34歳	0	0	0	0	0	0	0	0	0	0
35～39	0	0	0	0	0	0	0	0	0	0
40～44	0	0	0	0	0	0	0	0	1	1
45～49	0	0	0	0	0	1	1	0	1	1
50～54	0	0	0	0	0	2	2	0	1	1
55～59	0	0	0	0	0	1	1	0	2	2
60～64	0	0	0	0	0	2	2	0	0	0
65～69	0	0	0	0	0	2	2	0	1	1
70～74	0	0	0	0	0	2	2	0	0	0
75～79	0	0	0	0	0	2	2	0	1	1
80～84	0	0	0	0	0	0	0	0	0	0
85～89	0	0	0	0	0	0	0	0	0	0
90歳以上	0	0	0	0	0	0	0	0	0	0
女	0	0	0	0	0	13	13	0	4	4
30～34歳	0	0	0	0	0	0	0	0	0	0
35～39	0	0	0	0	0	1	1	0	0	0
40～44	0	0	0	0	0	0	0	0	1	1
45～49	0	0	0	0	0	1	1	0	0	0
50～54	0	0	0	0	0	1	1	0	0	0
55～59	0	0	0	0	0	1	1	0	0	0
60～64	0	0	0	0	0	3	3	0	0	0
65～69	0	0	0	0	0	2	2	0	0	0
70～74	0	0	0	0	0	0	0	0	1	1
75～79	0	0	0	0	0	1	1	0	0	0
80～84	0	0	0	0	0	2	2	0	0	0
85～89	0	0	0	0	0	0	0	0	2	2
90歳以上	0	0	0	0	0	1	1	0	0	0

別表 1 7 3

膠原病（複数回答） 現在の治療状況、性、年齢（5歳階級）別

(単位:人)

性 年齢階層	総数	食事または運動療法のみ	内服薬	注射薬	その他	不詳
総数	1	0	0	0	0	1
30～34歳	0	0	0	0	0	0
35～39	0	0	0	0	0	0
40～44	0	0	0	0	0	0
45～49	0	0	0	0	0	0
50～54	0	0	0	0	0	0
55～59	0	0	0	0	0	0
60～64	0	0	0	0	0	0
65～69	0	0	0	0	0	0
70～74	0	0	0	0	0	0
75～79	0	0	0	0	0	0
80～84	0	0	0	0	0	0
85～89	0	0	0	0	0	0
90歳以上	0	0	0	0	0	0
男	0	0	0	0	0	0
30～34歳	0	0	0	0	0	0
35～39	0	0	0	0	0	0
40～44	0	0	0	0	0	0
45～49	0	0	0	0	0	0
50～54	0	0	0	0	0	0
55～59	0	0	0	0	0	0
60～64	0	0	0	0	0	0
65～69	0	0	0	0	0	0
70～74	0	0	0	0	0	0
75～79	0	0	0	0	0	0
80～84	0	0	0	0	0	0
85～89	0	0	0	0	0	0
90歳以上	0	0	0	0	0	0
女	0	0	0	0	0	0
30～34歳	0	0	0	0	0	0
35～39	0	0	0	0	0	0
40～44	0	0	0	0	0	0
45～49	0	0	0	0	0	0
50～54	0	0	0	0	0	0
55～59	0	0	0	0	0	0
60～64	0	0	0	0	0	0
65～69	0	0	0	0	0	1
70～74	0	0	0	0	0	0
75～79	0	0	0	0	0	0
80～84	0	0	0	0	0	0
85～89	0	0	0	0	0	0
90歳以上	0	0	0	0	0	0

別表 1 7 4

その他の病気・症状（複数回答） 1、性、年齢（5歳階級）別

(単位:人)

性 年齢階層	全身倦怠感(体がだるい)					手足のしびれ				
	総数	医療機関 で治療中	医療機関 での治療 をへて治 癒	治療して いない	不詳	総数	医療機関 で治療中	医療機関 での治療 をへて治 癒	治療して いない	不詳
総数	12	0	0	12	0	10	0	3	7	0
30～34歳	0	0	0	0	0	0	0	0	0	0
35～39	0	0	0	0	0	0	0	0	0	0
40～44	1	0	0	1	0	1	0	0	1	0
45～49	2	0	0	2	0	0	0	0	0	0
50～54	0	0	0	0	0	2	0	1	1	0
55～59	0	0	0	0	0	0	0	0	0	0
60～64	0	0	0	0	0	0	0	0	0	0
65～69	0	0	0	0	0	0	0	0	0	0
70～74	2	0	0	2	0	2	0	0	2	0
75～79	3	0	0	3	0	1	0	1	0	0
80～84	0	0	0	0	0	3	0	1	2	0
85～89	3	0	0	3	0	0	0	0	0	0
90歳以上	1	0	0	1	0	1	0	0	1	0
男	4	0	0	4	0	3	0	2	1	0
30～34歳	0	0	0	0	0	0	0	0	0	0
35～39	0	0	0	0	0	0	0	0	0	0
40～44	1	0	0	1	0	0	0	0	0	0
45～49	0	0	0	0	0	0	0	0	0	0
50～54	0	0	0	0	0	1	0	0	1	0
55～59	0	0	0	0	0	0	0	0	0	0
60～64	0	0	0	0	0	0	0	0	0	0
65～69	0	0	0	0	0	0	0	0	0	0
70～74	2	0	0	2	0	0	0	0	0	0
75～79	0	0	0	0	0	1	0	1	0	0
80～84	0	0	0	0	0	1	0	1	0	0
85～89	1	0	0	1	0	0	0	0	0	0
90歳以上	0	0	0	0	0	0	0	0	0	0
女	8	0	0	8	0	7	0	1	6	0
30～34歳	0	0	0	0	0	0	0	0	0	0
35～39	0	0	0	0	0	0	0	0	0	0
40～44	0	0	0	0	0	1	0	0	1	0
45～49	2	0	0	2	0	0	0	0	0	0
50～54	0	0	0	0	0	1	0	1	0	0
55～59	0	0	0	0	0	0	0	0	0	0
60～64	0	0	0	0	0	0	0	0	0	0
65～69	0	0	0	0	0	0	0	0	0	0
70～74	0	0	0	0	0	2	0	0	2	0
75～79	3	0	0	3	0	0	0	0	0	0
80～84	0	0	0	0	0	2	0	0	2	0
85～89	2	0	0	2	0	0	0	0	0	0
90歳以上	1	0	0	1	0	1	0	0	1	0

別表 175

その他の病気・症状（複数回答） 2、性、年齢（5歳階級）別

(単位:人)

性 年齢階層	体がつる					のどがつる				
	総数	医療機関 で治療中	医療機関 での治療 をへて治 癒	治療して いない	不詳	総数	医療機関 で治療中	医療機関 での治療 をへて治 癒	治療して いない	不詳
総数	6	0	1	5	0	1	0	0	1	0
30～34歳	0	0	0	0	0	0	0	0	0	0
35～39	0	0	0	0	0	0	0	0	0	0
40～44	1	0	0	1	0	1	0	0	1	0
45～49	1	0	0	1	0	0	0	0	0	0
50～54	0	0	0	0	0	0	0	0	0	0
55～59	2	0	0	2	0	0	0	0	0	0
60～64	0	0	0	0	0	0	0	0	0	0
65～69	1	0	1	0	0	0	0	0	0	0
70～74	0	0	0	0	0	0	0	0	0	0
75～79	0	0	0	0	0	0	0	0	0	0
80～84	1	0	0	1	0	0	0	0	0	0
85～89	0	0	0	0	0	0	0	0	0	0
90歳以上	0	0	0	0	0	0	0	0	0	0
男	3	0	1	2	0	1	0	0	1	0
30～34歳	0	0	0	0	0	0	0	0	0	0
35～39	0	0	0	0	0	0	0	0	0	0
40～44	0	0	0	0	0	1	0	0	1	0
45～49	0	0	0	0	0	0	0	0	0	0
50～54	0	0	0	0	0	0	0	0	0	0
55～59	2	0	0	2	0	0	0	0	0	0
60～64	0	0	0	0	0	0	0	0	0	0
65～69	1	0	1	0	0	0	0	0	0	0
70～74	0	0	0	0	0	0	0	0	0	0
75～79	0	0	0	0	0	0	0	0	0	0
80～84	0	0	0	0	0	0	0	0	0	0
85～89	0	0	0	0	0	0	0	0	0	0
90歳以上	0	0	0	0	0	0	0	0	0	0
女	3	0	0	3	0	0	0	0	0	0
30～34歳	0	0	0	0	0	0	0	0	0	0
35～39	0	0	0	0	0	0	0	0	0	0
40～44	1	0	0	1	0	0	0	0	0	0
45～49	1	0	0	1	0	0	0	0	0	0
50～54	0	0	0	0	0	0	0	0	0	0
55～59	0	0	0	0	0	0	0	0	0	0
60～64	0	0	0	0	0	0	0	0	0	0
65～69	0	0	0	0	0	0	0	0	0	0
70～74	0	0	0	0	0	0	0	0	0	0
75～79	0	0	0	0	0	0	0	0	0	0
80～84	1	0	0	1	0	0	0	0	0	0
85～89	0	0	0	0	0	0	0	0	0	0
90歳以上	0	0	0	0	0	0	0	0	0	0

別表 1 7 6

その他の病気・症状（複数回答） 3、性、年齢（5歳階級）別

(単位:人)

性 年齢階層	筋肉の痛み					体がむくむ				
	総数	医療機関 で治療中	医療機関 での治療 をへて治 癒	治療して いない	不詳	総数	医療機関 で治療中	医療機関 での治療 をへて治 癒	治療して いない	不詳
総数	4	0	0	4	0	5	0	0	5	0
30～34歳	0	0	0	0	0	0	0	0	0	0
35～39	0	0	0	0	0	0	0	0	0	0
40～44	0	0	0	0	0	1	0	0	1	0
45～49	0	0	0	0	0	0	0	0	0	0
50～54	0	0	0	0	0	0	0	0	0	0
55～59	0	0	0	0	0	0	0	0	0	0
60～64	1	0	0	1	0	1	0	0	1	0
65～69	0	0	0	0	0	0	0	0	0	0
70～74	0	0	0	0	0	1	0	0	1	0
75～79	0	0	0	0	0	0	0	0	0	0
80～84	1	0	0	1	0	0	0	0	0	0
85～89	1	0	0	1	0	1	0	0	1	0
90歳以上	1	0	0	1	0	1	0	0	1	0
男	2	0	0	2	0	1	0	0	1	0
30～34歳	0	0	0	0	0	0	0	0	0	0
35～39	0	0	0	0	0	0	0	0	0	0
40～44	0	0	0	0	0	1	0	0	1	0
45～49	0	0	0	0	0	0	0	0	0	0
50～54	0	0	0	0	0	0	0	0	0	0
55～59	0	0	0	0	0	0	0	0	0	0
60～64	1	0	0	1	0	0	0	0	0	0
65～69	0	0	0	0	0	0	0	0	0	0
70～74	0	0	0	0	0	0	0	0	0	0
75～79	0	0	0	0	0	0	0	0	0	0
80～84	0	0	0	0	0	0	0	0	0	0
85～89	0	0	0	0	0	0	0	0	0	0
90歳以上	1	0	0	1	0	0	0	0	0	0
女	2	0	0	2	0	4	0	0	4	0
30～34歳	0	0	0	0	0	0	0	0	0	0
35～39	0	0	0	0	0	0	0	0	0	0
40～44	0	0	0	0	0	0	0	0	0	0
45～49	0	0	0	0	0	0	0	0	0	0
50～54	0	0	0	0	0	0	0	0	0	0
55～59	0	0	0	0	0	0	0	0	0	0
60～64	0	0	0	0	0	1	0	0	1	0
65～69	0	0	0	0	0	0	0	0	0	0
70～74	0	0	0	0	0	1	0	0	1	0
75～79	0	0	0	0	0	0	0	0	0	0
80～84	1	0	0	1	0	0	0	0	0	0
85～89	1	0	0	1	0	1	0	0	1	0
90歳以上	0	0	0	0	0	1	0	0	1	0

別表 1 7 7

その他の病気・症状（複数回答） 4、性、年齢（5歳階級）別

(単位:人)

性 年齢階層	日光に当たると顔が腫れたり湿疹ができたりする					指が腫れる				
	総数	医療機関 で治療中	医療機関 での治療 をへて治 癒	治療して いない	不詳	総数	医療機関 で治療中	医療機関 での治療 をへて治 癒	治療して いない	不詳
総数	1	0	0	1	0	3	0	0	3	0
30～34歳	0	0	0	0	0	0	0	0	0	0
35～39	0	0	0	0	0	0	0	0	0	0
40～44	0	0	0	0	0	0	0	0	0	0
45～49	0	0	0	0	0	0	0	0	0	0
50～54	0	0	0	0	0	0	0	0	0	0
55～59	1	0	0	1	0	1	0	0	1	0
60～64	0	0	0	0	0	0	0	0	0	0
65～69	0	0	0	0	0	0	0	0	0	0
70～74	0	0	0	0	0	1	0	0	1	0
75～79	0	0	0	0	0	1	0	0	1	0
80～84	0	0	0	0	0	0	0	0	0	0
85～89	0	0	0	0	0	0	0	0	0	0
90歳以上	0	0	0	0	0	0	0	0	0	0
男	0	0	0	0	0	1	0	0	1	0
30～34歳	0	0	0	0	0	0	0	0	0	0
35～39	0	0	0	0	0	0	0	0	0	0
40～44	0	0	0	0	0	0	0	0	0	0
45～49	0	0	0	0	0	0	0	0	0	0
50～54	0	0	0	0	0	0	0	0	0	0
55～59	0	0	0	0	0	1	0	0	1	0
60～64	0	0	0	0	0	0	0	0	0	0
65～69	0	0	0	0	0	0	0	0	0	0
70～74	0	0	0	0	0	0	0	0	0	0
75～79	0	0	0	0	0	0	0	0	0	0
80～84	0	0	0	0	0	0	0	0	0	0
85～89	0	0	0	0	0	0	0	0	0	0
90歳以上	0	0	0	0	0	0	0	0	0	0
女	1	0	0	1	0	2	0	0	2	0
30～34歳	0	0	0	0	0	0	0	0	0	0
35～39	0	0	0	0	0	0	0	0	0	0
40～44	0	0	0	0	0	0	0	0	0	0
45～49	0	0	0	0	0	0	0	0	0	0
50～54	0	0	0	0	0	0	0	0	0	0
55～59	1	0	0	1	0	0	0	0	0	0
60～64	0	0	0	0	0	0	0	0	0	0
65～69	0	0	0	0	0	0	0	0	0	0
70～74	0	0	0	0	0	1	0	0	1	0
75～79	0	0	0	0	0	1	0	0	1	0
80～84	0	0	0	0	0	0	0	0	0	0
85～89	0	0	0	0	0	0	0	0	0	0
90歳以上	0	0	0	0	0	0	0	0	0	0

別表 1 7 8

その他の病気・症状（複数回答） 5、性、年齢（5歳階級）別

(単位:人)

性 年齢階層	全身に痛みがある					手足に痛みがある				
	総数	医療機関 で治療中	医療機関 での治療 をへて治 癒	治療して いない	不詳	総数	医療機関 で治療中	医療機関 での治療 をへて治 癒	治療して いない	不詳
総数	1	0	0	1	0	8	2	0	6	0
30～34歳	0	0	0	0	0	0	0	0	0	0
35～39	0	0	0	0	0	0	0	0	0	0
40～44	0	0	0	0	0	1	0	0	1	0
45～49	0	0	0	0	0	1	1	0	0	0
50～54	0	0	0	0	0	0	0	0	0	0
55～59	0	0	0	0	0	0	0	0	0	0
60～64	1	0	0	1	0	1	1	0	0	0
65～69	0	0	0	0	0	0	0	0	0	0
70～74	0	0	0	0	0	2	0	0	2	0
75～79	0	0	0	0	0	0	0	0	0	0
80～84	0	0	0	0	0	0	0	0	0	0
85～89	0	0	0	0	0	1	0	0	1	0
90歳以上	0	0	0	0	0	2	0	0	2	0
男	1	0	0	1	0	3	1	0	2	0
30～34歳	0	0	0	0	0	0	0	0	0	0
35～39	0	0	0	0	0	0	0	0	0	0
40～44	0	0	0	0	0	0	0	0	0	0
45～49	0	0	0	0	0	1	1	0	0	0
50～54	0	0	0	0	0	0	0	0	0	0
55～59	0	0	0	0	0	0	0	0	0	0
60～64	1	0	0	1	0	0	0	0	0	0
65～69	0	0	0	0	0	0	0	0	0	0
70～74	0	0	0	0	0	2	0	0	2	0
75～79	0	0	0	0	0	0	0	0	0	0
80～84	0	0	0	0	0	0	0	0	0	0
85～89	0	0	0	0	0	0	0	0	0	0
90歳以上	0	0	0	0	0	0	0	0	0	0
女	0	0	0	0	0	5	1	0	4	0
30～34歳	0	0	0	0	0	0	0	0	0	0
35～39	0	0	0	0	0	0	0	0	0	0
40～44	0	0	0	0	0	1	0	0	1	0
45～49	0	0	0	0	0	0	0	0	0	0
50～54	0	0	0	0	0	0	0	0	0	0
55～59	0	0	0	0	0	0	0	0	0	0
60～64	0	0	0	0	0	1	1	0	0	0
65～69	0	0	0	0	0	0	0	0	0	0
70～74	0	0	0	0	0	0	0	0	0	0
75～79	0	0	0	0	0	0	0	0	0	0
80～84	0	0	0	0	0	0	0	0	0	0
85～89	0	0	0	0	0	1	0	0	1	0
90歳以上	0	0	0	0	0	2	0	0	2	0

別表 1 7 9

その他の病気・症状（複数回答） 6、性、年齢（5歳階級）別

(単位:人)

性 年齢階層	その他					症状はとくにない		未回答	
	総数	医療機関 で治療中	医療機関 での治療 をへて治 癒	治療して いない	不詳	総数	はい	総数	はい
総数	2	0	1	1	0	8	8	10	10
30～34歳	0	0	0	0	0	0	0	0	0
35～39	0	0	0	0	0	0	0	0	0
40～44	0	0	0	0	0	1	1	2	2
45～49	0	0	0	0	0	0	0	1	1
50～54	0	0	0	0	0	1	1	1	1
55～59	0	0	0	0	0	2	2	1	1
60～64	0	0	0	0	0	0	0	1	1
65～69	1	0	0	1	0	2	2	1	1
70～74	1	0	1	0	0	0	0	0	0
75～79	0	0	0	0	0	2	2	2	2
80～84	0	0	0	0	0	0	0	0	0
85～89	0	0	0	0	0	0	0	1	1
90歳以上	0	0	0	0	0	0	0	0	0
男	1	0	0	1	0	5	5	6	6
30～34歳	0	0	0	0	0	0	0	0	0
35～39	0	0	0	0	0	0	0	0	0
40～44	0	0	0	0	0	1	1	1	1
45～49	0	0	0	0	0	0	0	0	0
50～54	0	0	0	0	0	1	1	1	1
55～59	0	0	0	0	0	1	1	0	0
60～64	0	0	0	0	0	0	0	1	1
65～69	1	0	0	1	0	1	1	0	0
70～74	0	0	0	0	0	0	0	0	0
75～79	0	0	0	0	0	1	1	2	2
80～84	0	0	0	0	0	0	0	0	0
85～89	0	0	0	0	0	0	0	1	1
90歳以上	0	0	0	0	0	0	0	0	0
女	1	0	1	0	0	3	3	4	4
30～34歳	0	0	0	0	0	0	0	0	0
35～39	0	0	0	0	0	0	0	0	0
40～44	0	0	0	0	0	0	0	1	1
45～49	0	0	0	0	0	0	0	1	1
50～54	0	0	0	0	0	0	0	0	0
55～59	0	0	0	0	0	1	1	1	1
60～64	0	0	0	0	0	0	0	0	0
65～69	0	0	0	0	0	1	1	1	1
70～74	1	0	1	0	0	0	0	0	0
75～79	0	0	0	0	0	1	1	0	0
80～84	0	0	0	0	0	0	0	0	0
85～89	0	0	0	0	0	0	0	0	0
90歳以上	0	0	0	0	0	0	0	0	0