

平成 27 年度介護報酬改定の効果検証及び調査研究に係る調査
(平成 29 年度調査)

(2) 医療提供を目的とした介護保険施設等の施設の役割を踏まえた
利用者等へのサービスの在り方に関する調査研究事業

報 告 書

①介護老人保健施設編

医療提供を目的とした介護保険施設等の施設の役割を踏まえた 利用者等へのサービスの在り方に関する調査研究事業

報 告 書

■ 目 次 ■

調査検討組織設置要綱

調査概要

第 1 部 事業実施概要	1
1. 調査の目的	1
2. 事業実施方法	1
第 2 部 回収状況	5
第 3 部 介護老人保健施設調査の結果	6
第 1 章 事業所調査の結果	6
第 1 節 施設の基本情報	6
1. 施設類型	6
2. 所在地	7
3. 開設主体	9
4. 開設年	10
5. 入所定員	11
6. 実施しているサービス	14
7. 医療機関併設の状況	15
8. 看取りについての基本的な方針	16
9. 臨床検査の委託状況	17
第 2 節 職員体制	18
1. 職員体制（常勤換算数）	18
2. 夜勤の職員数	25
第 3 節 入所者の状況	26
1. 入所者数（平成 29 年 8 月 2 日 24 時時点）	26
2. ベッド利用率	30
3. 入所者に行っている処置等（平成 29 年 7 月分）	31
第 4 節 入所者の入所前の居所	59
1. 入所者の入所前の居場所人数（延人数）	59
2. 入所者のうち要介護度が 4 または 5 の入所者の入所前の居場所	60
第 5 節 退所者の状況	61
1. 退所数	61
2. 死亡による退所者	62
3. 退所者の退所先別人数（延人数）	64

4. 退所後、再入所した者の状況	65
第6節 過去1年間等の入所者数等	79
1. 過去1年間の入所者数等	79
2. 過去3か月間の入所者数等	81
3. 在宅復帰率	83
4. 平均在所日数	84
5. ベッド回転率	85
第7節 加算等の算定状況	86
1. 加算等の算定状況（平成29年7月分）	86
2. 算定人数	88
第8節 地域に貢献する活動	91
1. 地域に貢献する活動の実施状況（平成29年度）	91
第2章 入所者（抽出調査）調査の結果	95
第1節 入所者の基本情報	95
1. 年齢	95
2. 性別	97
3. 入所期間	98
4. 要介護度	100
5. 障害高齢者の日常生活自立度	101
6. 認知症高齢者の日常生活自立度	102
7. 傷病	103
8. 検査・処置の実施状況	105
9. その他の処置等の実施状況	107
10. ターミナルケアの実施状況	109
第2節 リハビリテーションの状況	110
1. リハビリテーションの目的	110
2. リハビリテーションの内容	111
第3節 加算算定の状況	112
1. 入所前後訪問指導加算（Ⅰ）、（Ⅱ）の算定状況	112
2. 加算の算定状況（平成29年7月分）	113
第4節 入所直前の居所	115
1. 入所直前の居所	115
2. 過去1年に当該施設へ入所していた状況	116
第5節 老健施設への入所理由	118
1. 老健施設への入所理由	118
第6節 医療・介護ニーズを踏まえ最も適切と考える生活・療養の場	120
1. 医療・介護ニーズを踏まえ最も適切と考える生活・療養の場（入所時点）	120
2. 医療・介護ニーズを踏まえ最も適切と考える生活・療養の場（現在）	121

第3章 タイムスタディの結果	122
第1節 ケア・業務時間	122
1. 1日分のケア・業務時間	122
2. ケアの詳細：施設類型別・要介護度別 ケアの実施の有無・実施時間.....	128
3. 対象者がベッド上以外でケアを受けた時間	298
4. 夜間の直接的なケア	299
5. 間接的な業務	321
第2節 タイムスタディ実施日の概要	334
1. タイムスタディ実施日の施設の様子	334
2. タイムスタディ実施日に対象者に直接的なケアを実施した職種	335
3. 患者宅への訪問指導の有無.....	336

調査票

結果概要

**医療提供を目的とした介護保険施設等の施設の役割を踏まえた
利用者等へのサービスの在り方に関する調査研究事業の
調査検討組織 設置要綱**

1. 設置目的

三菱UFJリサーチ&コンサルティング(株)は医療提供を目的とした介護保険施設等の施設の役割を踏まえた利用者等へのサービスの在り方に関する調査研究事業の調査を実施するにあたり、調査設計、調査票の作成、調査の実施、集計、分析、検証、報告書の作成等の検討を行うため、以下のとおり医療提供を目的とした介護保険施設等の施設の役割を踏まえた利用者等へのサービスの在り方に関する調査研究事業の調査検討組織（以下、「調査検討組織」という。）を設置する。

2. 実施体制

- (1) 本調査検討組織は、今村 知明を委員長とし、その他の委員は以下のとおりとする。
- (2) 委員長が必要があると認めるときは、本調査検討組織において、関係者から意見を聴くことができる。

3. 調査検討組織の運営

- (1) 調査検討組織の運営は、三菱UFJリサーチ&コンサルティング(株)が行う。
- (2) 前号に定めるもののほか、本調査検討組織の運営に関する事項その他必要な事項については、本調査検討組織が定める。

医療提供を目的とした介護保険施設等の施設の役割を踏まえた利用者等への
サービスの在り方に関する調査研究事業の調査検討組織 委員等

委員長	今村 知明（奈良県立医科大学 教授）
委員	梅津 祐一（一般社団法人日本リハビリテーション病院・施設協会 副会長）
	江澤 和彦（一般社団法人日本慢性期医療協会 理事）
	大塚 英樹（一般社団法人日本訪問リハビリテーション協会 理事）
	折茂 賢一郎（公益社団法人全国老人保健施設協会 副会長）
	木下 毅（公益社団法人全日本病院協会 常任理事）
	小池 創一（自治医科大学地域医療学センター（地域医療政策部門）教授）
	野尻 晋一（一般社団法人全国デイ・ケア協会 理事）
	馬場 武彦（一般社団法人日本医療法人協会 副会長）
	松本 隆利（一般社団法人日本病院会 理事）
	見元 伊津子（公益社団法人日本精神科病院協会 理事）

（敬称略、50音順）

【オブザーバー】

- 厚生労働省 老健局 老人保健課 介護保険データ分析室長 西嶋 康浩
- 厚生労働省 老健局 老人保健課 課長補佐 坂野 元彦
- 厚生労働省 老健局 老人保健課 療養病床転換係長 佐藤 理
- 厚生労働省 老健局 老人保健課 薬事サービス専門官 賀登 浩章
- 厚生労働省 老健局 老人保健課 係員 佐々木 祥平
- 厚生労働省 老健局 老人保健課 係員 吉田 智美
- 厚生労働省 老健局 老人保健課 係員 兼本 千絵

**(2) 医療提供を目的とした介護保険施設等の施設の役割を踏まえた
利用者等へのサービスの在り方に関する調査研究事業**

1. 調査の目的

平成27年度介護報酬改定においては、地域包括ケアシステムの構築を推進するため、介護老人保健施設で提供される在宅復帰・在宅療養支援機能の取組みの更なる評価を行うとともに、介護療養病床で提供される日常的な医学管理・看取りターミナルケアの機能等を療養機能強化型として評価がされたところである。

平成29年度調査においては、これらの見直しが介護老人保健施設及び介護療養病床のサービスにどのような影響を与えたかを調査するとともに、平成30年度介護報酬改定に向け、医療提供を目的とした介護保険施設の役割をより明確化するため、それぞれの施設類型における利用者の状態、医療・介護の提供内容等について調査を行う。

本調査においては、介護老人保健施設における中間施設としての機能や在宅復帰・在宅療養支援機能の提供状況、介護療養病床等における重度者の医療ニーズや医療・介護の提供内容等について検証を行うことを目的として調査を実施する。

2. 調査客体

- ①介護老人保健施設
- ②療養病床を有する病院および診療所

3. 主な調査項目

①介護老人保健施設調査

- ・施設類型（在宅強化型・在宅復帰・在宅療養支援機能型・従来型・介護療養型）別に患者の特徴やケア等の内容の相違について明らかにする。
- ・施設を退所者の入所前後の居場所パターン（医療施設→老健→在宅、在宅→老健→在宅、医療施設→老健→医療施設）によりカテゴリー化し、ケア等の内容等を明らかにする。
- ・タイムスタディ調査により夜間のケアの必要性等や職種ごとのケア内容を明らかにする。

②病院・診療所調査

- ・適用保険の別、および機能強化型の有無等別に患者の特徴やケアの内容等を明らかにする。
- ・ターミナルの患者に対するケアの内容等を明らかにする。
- ・タイムスタディ調査により夜間のケアの必要性等を明らかにする。

第1部 事業実施概要

1. 調査の目的

平成27年度介護報酬改定においては、地域包括ケアシステムの構築を推進するため、介護老人保健施設で提供される在宅復帰・在宅療養支援機能の取組みの更なる評価を行うとともに、介護療養病床で提供される日常的な医学管理・看取りターミナルケアの機能等を療養機能強化型として評価した。

これらの見直しが介護老人保健施設及び介護療養病床のサービスにどのような影響を与えたかを調査するとともに、平成30年度介護報酬改定に向け、医療提供を目的とした介護保険施設の役割をより明確化するために調査を実施するものとする。

本調査においては、特に介護老人保健施設における中間施設としての機能や在宅復帰・在宅療養支援機能の提供状況、介護療養病床等における重度者の医療ニーズや医療・介護の提供内容等について検証を行うことを目的として、それぞれの施設類型における利用者の状態、医療・介護の提供内容等について調査を行い、平成30年度に予定されている介護報酬と診療報酬との同時改定に向けた議論に資するデータの収集を行う。

2. 事業実施方法

(1) 調査検討組織の設置と開催状況

医療提供を目的とした介護保険施設等の施設の役割を踏まえた利用者等へのサービスの在り方に関する調査研究事業を実施するに当たり、調査設計、調査票の作成、調査の実施、集計、分析、検証、報告書の作成等の検討を行うため、以下のとおり、医療提供を目的とした介護保険施設等の施設の役割を踏まえた利用者等へのサービスの在り方に関する調査研究事業の調査検討組織（以下、「調査検討組織」という。）を設置した。なお、会議は、「病院・診療所部会」、「老健部会」の別に実施した。

調査検討組織の運営は、三菱UFJリサーチ&コンサルティングが行った。

① 構成委員

○委員長

今村 知明（奈良県立医科大学教授）

○委員（五十音順、敬称略）

（病院・診療所部会）

江澤 和彦（一般社団法人日本慢性期医療協会 理事）

木下 毅（公益社団法人全日本病院協会 常任理事）

小池 創一（自治医科大学地域医療学センター（地域医療政策部門）教授）

馬場 武彦（一般社団法人日本医療法人協会 副会長）

松本 隆利（一般社団法人日本病院会 理事）

見元 伊津子（公益社団法人日本精神科病院協会 理事）

(老健部会)

梅津 祐一 (一般社団法人日本リハビリテーション病院・施設協会 副会長)

大塚 英樹 (一般社団法人日本訪問リハビリテーション協会 理事)

折茂 賢一郎 (公益社団法人全国老人保健施設協会 副会長)

小池 創一 (自治医科大学地域医療学センター (地域医療政策部門) 教授)

野尻 晋一 (一般社団法人全国デイ・ケア協会 理事)

○オブザーバー

厚生労働省 老健局 老人保健課

介護保険データ分析室長

西嶋 康浩

課長補佐

坂野 元彦

療養病床転換係長

佐藤 理

薬事サービス専門官

賀登 浩章

係員

佐々木 祥平

係員

吉田 智美

係員

兼本 千絵

② 開催状況

<第1回>

(病院・診療所部会)

○日時：平成29年7月12日(水) 10時00分～12時00分

○場所：コンファレンススクエア エムプラス

(老健部会)

○日時：平成29年7月12日(水) 18時00分～20時00分

○場所：コンファレンススクエア エムプラス

(議題)

- ・調査実施概要について
- ・調査票案について
- ・その他

<第2回>

(病院・診療所部会)

○日時：平成29年9月20日(水) 16時00分～18時00分

○場所：一般財団法人 商工会館

(老健部会)

○日時：平成29年9月20日(水) 14時00分～15時45分

○場所：一般財団法人 商工会館

(議題)

- ・調査結果速報版について

<第3回>

(病院・診療所部会)

○日時：平成 30 年 2 月 8 日 (木) 18 時 10 分～20 時 00 分

○場所：フクラシア東京ステーション

(老健部会)

○日時：平成 30 年 2 月 8 日 (木) 16 時 00 分～17 時 50 分

○場所：フクラシア東京ステーション

(議題)

- ・報告書案について

(2) 調査実施概要

① 調査対象

1) 施設調査

○介護老人保健施設

【母集団】

全国の介護老人保健施設 4, 225 事業所

【発出数】

全数 (被災地を除く、4, 210 事業所)

○病院

【母集団】

全国の療養病棟入院基本料 1 または 2 を算定する病棟を有する病院および
介護療養型医療施設 3, 458 施設

【発出数】

全数 (被災地を除く、3, 443 施設)

○診療所

【母集団】

全国の療養病床を有する診療所 878 施設

【発出数】

全数 (被災地を除く、872 施設)

2) 入所者・入院患者調査

○上記介護老人保健施設および病院の入所者・入院患者のうち、誕生日が 14 日の
人全員を対象とした。

② 調査実施方法

郵送配付、郵送回収

③ 調査期間

平成 29 年 8 月 10 日～平成 29 年 8 月 25 日 (施設票)

平成 29 年 8 月 10 日～平成 29 年 9 月 4 日 (入所者・入院患者調査票)

ただし、回収状況を勘案し、10 月 5 日回収分までを有効票として取り扱った。

④ 主な調査項目

1) 施設調査

- ・施設の基本情報、施設サービスの実施状況
- ・施設の各種サービス費・加算等の算定状況

2) 入所者・入院患者調査

- ・利用者の医療ニーズ、実施されたサービス状況
- ・利用者の算定した各種サービス費・加算等の算定状況
- ・タイムスタディ調査
(利用者が看護職員・介護職員・リハビリ職員から提供されたケア等の内容を時間帯別に記録)

第 2 部 回収状況

介護老人保健施設票の回収数は 1,397 件、回収率 33.2%、病院票の回収数は 1,024 件、回収率 29.7%、診療所票の回収数は 405 件、回収率 46.4%であった。

図表 2-1-1 回収状況

調査票名	母集団	発出数	回収数	回収率	有効回収数	有効回収率
介護老人保健施設（施設票）	4,225	4,210	1,397	33.2%	1,325	31.5%
介護老人保健施設（入所者票）	-	21,050	2,331	-	1,624	-
病院票	3,458	3,443	1,024	29.7%	950	27.6%
入院患者票	-	17,215	1,567	-	1,113	-
診療所票	878	872	405	46.4%	339	38.9%
タイムスタディ調査票	-	-	3,898	-	2,737	-

第3部 介護老人保健施設調査の結果

第1章 事業所調査の結果

第1節 施設の基本情報

1. 施設類型

介護報酬の届出をもとに、以下のようにカテゴリー分けして、施設類型とした。「在宅強化型」が15.5%、「加算型」が29.4%であった。

在宅強化型：介護報酬上の届出が在宅強化型

加算型：在宅復帰・在宅療養支援機能加算届出有

従来型：介護報酬上の届出が従来型、かつ在宅復帰・在宅療養支援機能加算の届出無

療養型：介護報酬上の届出が療養型

療養強化型：介護報酬上の届出が療養強化型

図表 3-1-1 介護報酬の届出をもとにした施設類型(n=1,325)

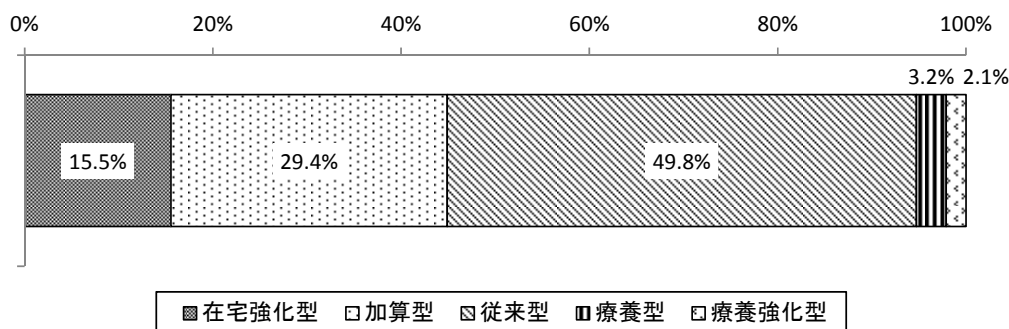

療養体制維持特別加算の届出が「有」の施設は療養型で33.3%、療養強化型で53.6%であった。

図表 3-1-2 療養体制維持特別加算の届出の有無

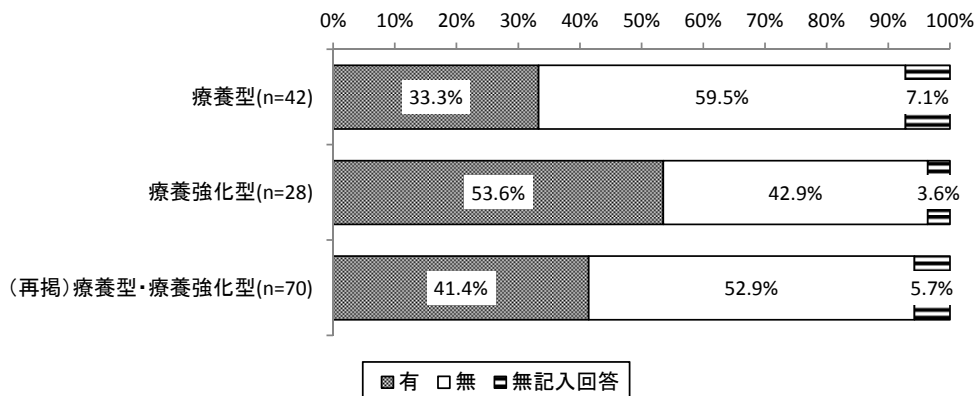

2. 所在地

施設が所在する都道府県別の回収状況は下表のとおりであった。都道府県別発送数の構成比と回収数の構成比に特に差は認められなかった。

図表 3-1-3 都道府県別発送数、回収数

	発送数	構成比	回収数	構成比	回収率
北海道	192	4.6%	68	5.1%	35.4%
青森県	65	1.5%	22	1.7%	33.8%
岩手県	67	1.6%	33	2.5%	49.3%
宮城県	87	2.1%	34	2.6%	39.1%
秋田県	54	1.3%	18	1.4%	33.3%
山形県	46	1.1%	16	1.2%	34.8%
福島県	89	2.1%	31	2.3%	34.8%
茨城県	129	3.1%	38	2.9%	29.5%
栃木県	65	1.5%	18	1.4%	27.7%
群馬県	97	2.3%	37	2.8%	38.1%
埼玉県	167	4.0%	41	3.1%	24.6%
千葉県	157	3.7%	51	3.8%	32.5%
東京都	194	4.6%	50	3.8%	25.8%
神奈川県	194	4.6%	56	4.2%	28.9%
新潟県	104	2.5%	34	2.6%	32.7%
富山県	48	1.1%	16	1.2%	33.3%
石川県	45	1.1%	14	1.1%	31.1%
福井県	35	0.8%	16	1.2%	45.7%
山梨県	31	0.7%	14	1.1%	45.2%
長野県	97	2.3%	36	2.7%	37.1%
岐阜県	80	1.9%	28	2.1%	35.0%
静岡県	125	3.0%	43	3.2%	34.4%
愛知県	191	4.5%	53	4.0%	27.7%
三重県	76	1.8%	29	2.2%	38.2%
滋賀県	34	0.8%	11	0.8%	32.4%
京都府	72	1.7%	27	2.0%	37.5%
大阪府	215	5.1%	56	4.2%	26.0%
兵庫県	173	4.1%	50	3.8%	28.9%
奈良県	52	1.2%	10	0.8%	19.2%
和歌山県	42	1.0%	10	0.8%	23.8%
鳥取県	58	1.4%	13	1.0%	22.4%
島根県	39	0.9%	16	1.2%	41.0%
岡山県	87	2.1%	33	2.5%	37.9%
広島県	113	2.7%	38	2.9%	33.6%
山口県	66	1.6%	23	1.7%	34.8%
徳島県	52	1.2%	14	1.1%	26.9%
香川県	52	1.2%	13	1.0%	25.0%
愛媛県	67	1.6%	29	2.2%	43.3%
高知県	34	0.8%	12	0.9%	35.3%
福岡県	174	4.1%	51	3.8%	29.3%
佐賀県	41	1.0%	8	0.6%	19.5%
長崎県	65	1.5%	16	1.2%	24.6%
熊本県	96	2.3%	30	2.3%	31.3%
大分県	64	1.5%	18	1.4%	28.1%
宮崎県	45	1.1%	10	0.8%	22.2%
鹿児島県	90	2.1%	31	2.3%	34.4%
沖縄県	44	1.0%	10	0.8%	22.7%
合計	4,210	100.0%	1,325	100.0%	31.5%

回答のあった介護老人保健施設の都道府県別の施設数は下表のとおりであった。

図表 3-1-4 都道府県別施設数

	総数	在宅強化型	加算型	従来型	療養型・療養強化型		
					療養型	療養強化型	
北海道	68	11	21	31	5	4	1
青森県	22	2	5	13	2	1	1
岩手県	33	6	4	19	4	2	2
宮城県	34	5	7	21	1	0	1
秋田県	18	1	4	11	2	2	0
山形県	16	2	2	11	1	1	0
福島県	31	5	5	19	2	2	0
茨城県	38	4	6	26	2	2	0
栃木県	18	0	4	13	1	1	0
群馬県	37	4	15	16	2	2	0
埼玉県	41	6	15	20	0	0	0
千葉県	51	4	17	30	0	0	0
東京都	50	10	21	19	0	0	0
神奈川県	56	6	23	27	0	0	0
新潟県	34	1	7	25	1	0	1
富山県	16	2	5	9	0	0	0
石川県	14	1	2	11	0	0	0
福井県	16	3	3	8	2	2	0
山梨県	14	1	0	13	0	0	0
長野県	36	9	17	9	1	0	1
岐阜県	28	7	8	12	1	1	0
静岡県	43	3	9	28	3	3	0
愛知県	53	8	16	28	1	1	0
三重県	29	2	8	18	1	1	0
滋賀県	11	2	5	3	1	0	1
京都府	27	5	7	12	3	2	1
大阪府	56	13	20	21	2	0	2
兵庫県	50	9	17	22	2	0	2
奈良県	10	4	3	2	1	1	0
和歌山県	10	2	0	8	0	0	0
鳥取県	13	5	5	1	2	0	2
島根県	16	2	8	4	2	0	2
岡山県	33	4	10	17	2	0	2
広島県	38	4	12	17	5	4	1
山口県	23	1	5	17	0	0	0
徳島県	14	1	2	10	1	1	0
香川県	13	1	2	10	0	0	0
愛媛県	29	6	13	10	0	0	0
高知県	12	7	3	1	1	0	1
福岡県	51	9	17	21	4	2	2
佐賀県	8	0	2	5	1	0	1
長崎県	16	2	0	8	6	5	1
熊本県	30	9	11	6	4	2	2
大分県	18	4	7	7	0	0	0
宮崎県	10	3	1	6	0	0	0
鹿児島県	31	9	11	10	1	0	1
沖縄県	10	1	4	5	0	0	0
合計	1,325	206	389	660	70	42	28

3. 開設主体

開設主体は「医療法人」は71.9%、「社会福祉法人」が16.7%であった。

介護給付費実態調査（平成29年8月審査分）と比較して、特に差は認められず、本調査の客体の代表性について確認された。

図表 3-1-5 開設主体(n=1,325)

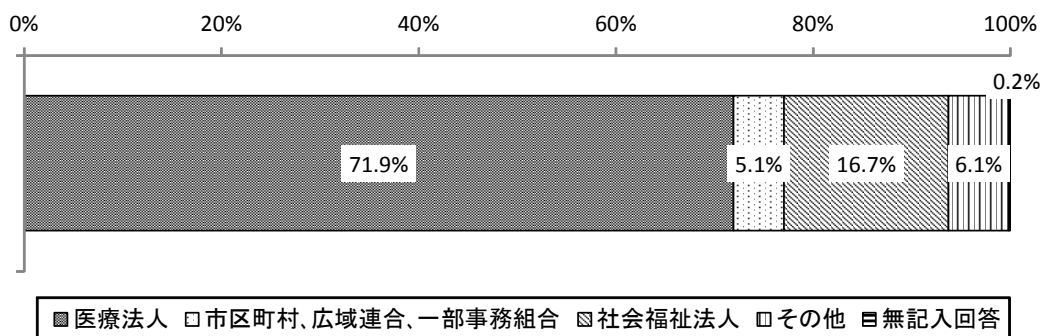

参考：介護給付費等実態調査 月報（平成29年8月審査分）との比較（開設主体）

合計	医療法人	地方公共団体	社会福祉法人	その他
4,265	3,191	170	639	265
100.0%	74.8%	4.0%	15.0%	6.2%

図表 3-1-6 施設類型別 開設主体

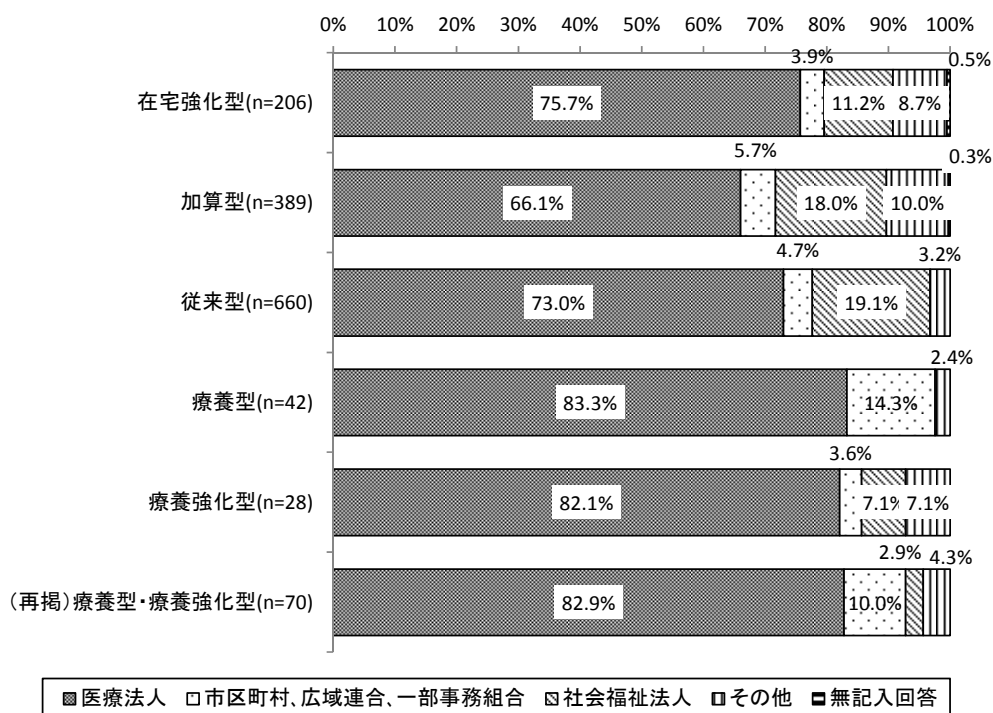

4. 開設年

開設年は1996年～2000年が30.7%、1991年～1995年が20.7%であった。

図表 3-1-7 開設年(n=1,325)

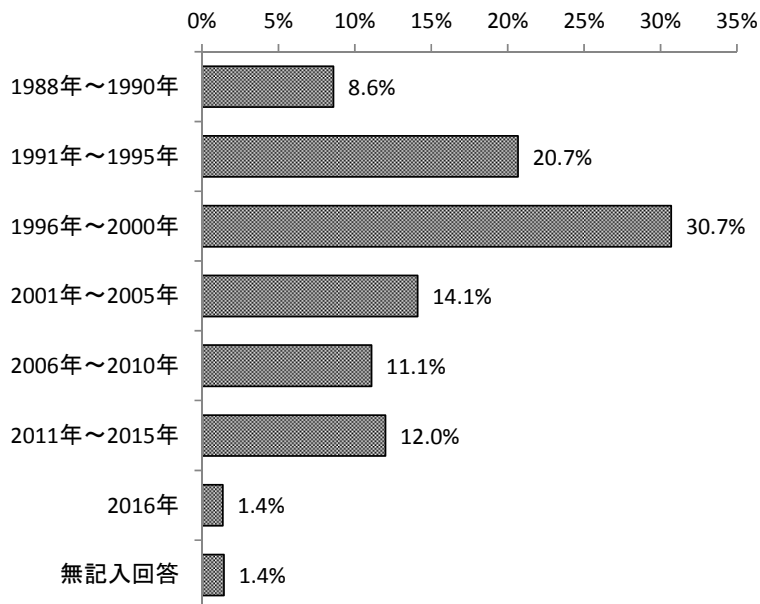

図表 3-1-8 開設年別施設数（施設類型別）

	全体 (n=1,325)	在宅強化型 (n=206)	加算型 (n=389)	従来型 (n=660)	療養型・ 療養強化型 (n=70)		
					療養型 (n=42)	療養強化型 (n=28)	
1988年～ 1990年	114 (8.6%)	20 (9.7%)	37 (9.5%)	57 (8.6%)	0 (0.0%)	0 (0.0%)	0 (0.0%)
1991年～ 1995年	274 (20.7%)	48 (23.3%)	69 (17.7%)	156 (23.6%)	1 (1.4%)	0 (0.0%)	1 (3.6%)
1996年～ 2000年	407 (30.7%)	79 (38.3%)	126 (32.4%)	202 (30.6%)	0 (0.0%)	0 (0.0%)	0 (0.0%)
2001年～ 2005年	187 (14.1%)	22 (10.7%)	74 (19.0%)	89 (13.5%)	2 (2.9%)	1 (2.4%)	1 (3.6%)
2006年～ 2010年	147 (11.1%)	12 (5.8%)	44 (11.3%)	61 (9.2%)	30 (42.9%)	18 (42.9%)	12 (42.9%)
2011年～ 2015年	159 (12.0%)	16 (7.8%)	34 (8.7%)	78 (11.8%)	31 (44.3%)	20 (47.6%)	11 (39.3%)
2016年	18 (1.4%)	2 (1.0%)	1 (0.3%)	10 (1.5%)	5 (7.1%)	2 (4.8%)	3 (10.7%)
無記入回 答	19 (1.4%)	7 (3.4%)	4 (1.0%)	7 (1.1%)	1 (1.4%)	1 (2.4%)	0 (0.0%)

5. 入所定員

入所定員は、平均 86.7 人、中央値 98.0 人であった。

図表 3-1-9 入所定員

単位：人

	n	平均値	標準偏差	中央値	最大値	最小値
介護老人保健施設	1,260	86.7	33.2	98.0	298.0	8.0
在宅強化型	195	88.3	27.0	98.0	198.0	20.0
加算型	366	88.4	32.8	95.5	200.0	12.0
従来型	631	88.7	32.6	100.0	298.0	8.0
療養型・療養強化型	68	54.3	40.6	40.0	183.0	12.0
療養型	40	53.2	37.6	44.0	180.0	12.0
療養強化型	28	55.8	45.3	34.5	183.0	14.0

図表 3-1-10 入所定員の分布(n=1,325)

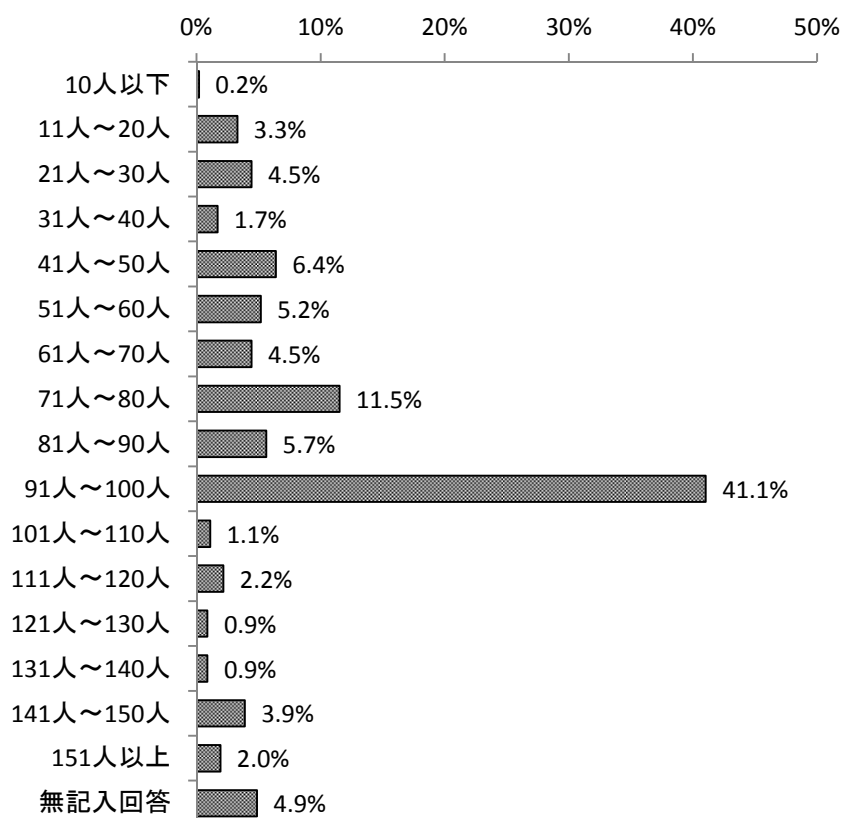

図表 3-1-11 入所定員の分布(施設類型別)

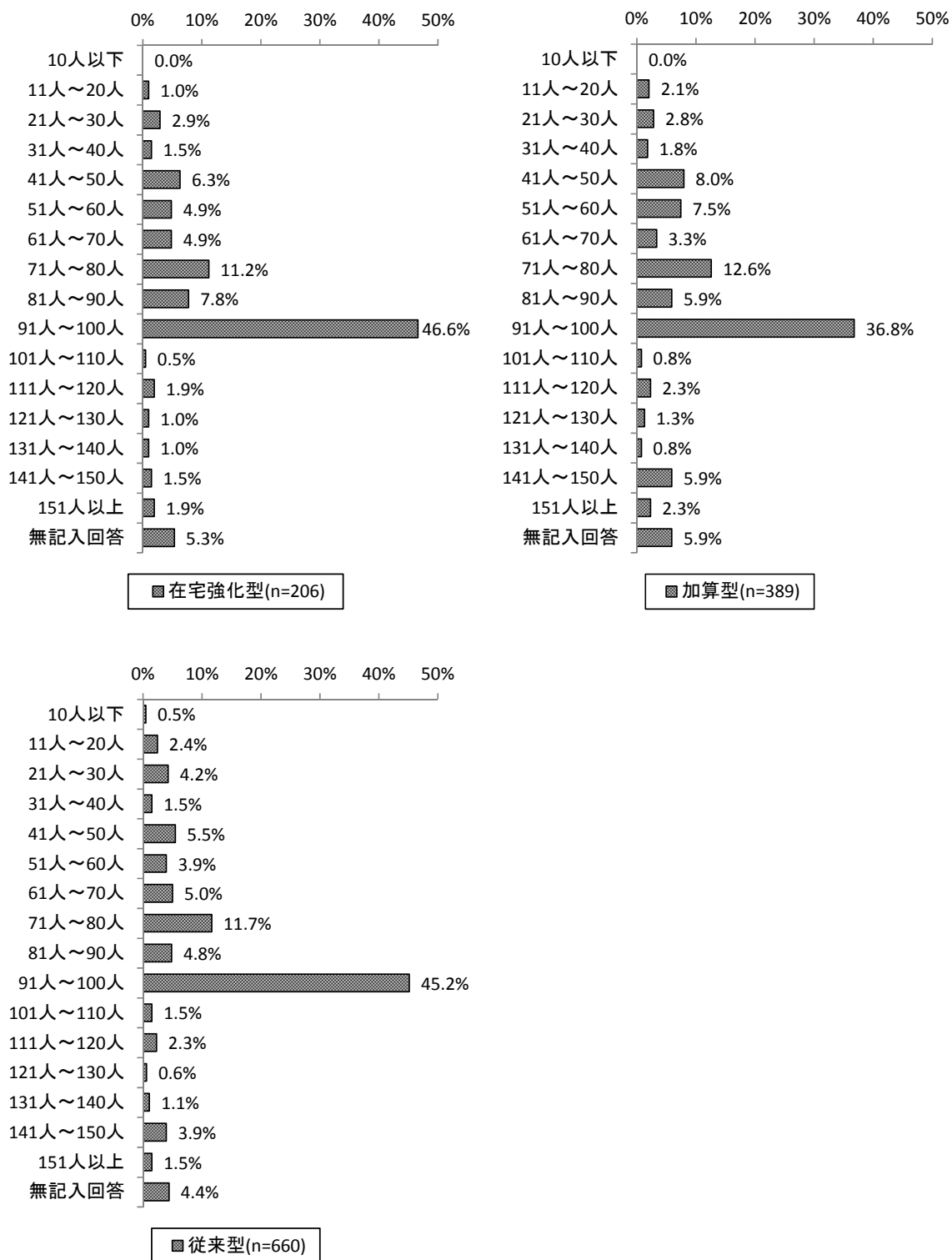

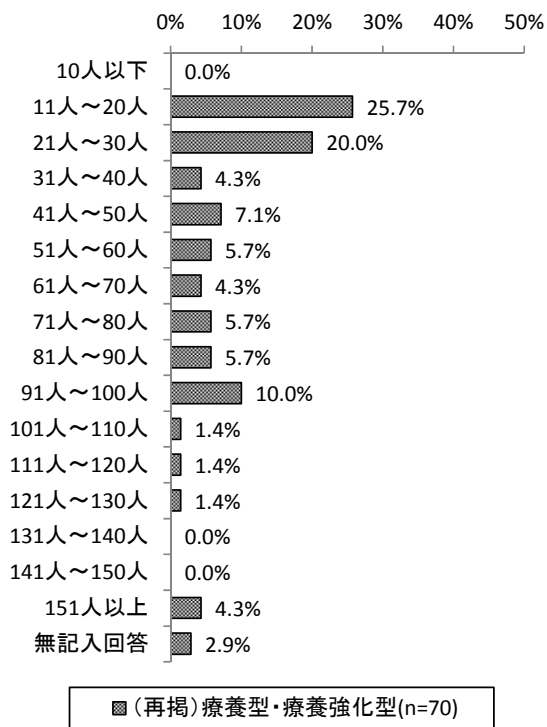
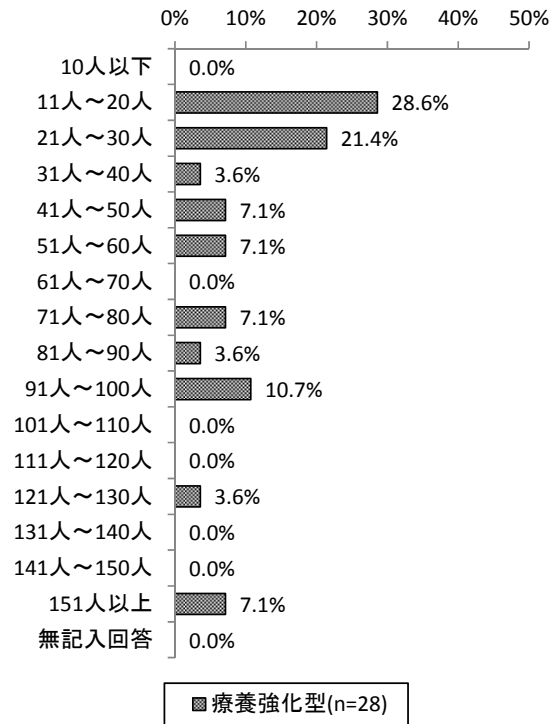
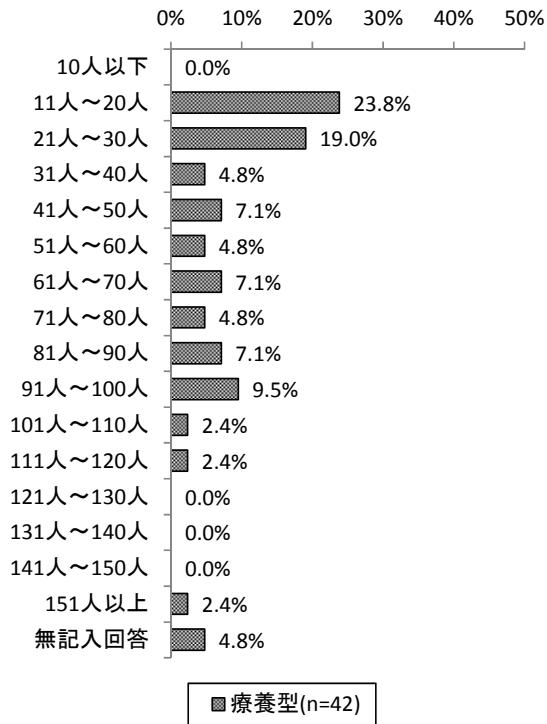

6. 実施しているサービス

実施しているサービスは「短期入所療養介護」が93.7%、「通所リハビリテーション」が86.7%であった。

図表 3-1-12 実施しているサービス(n=1,325)

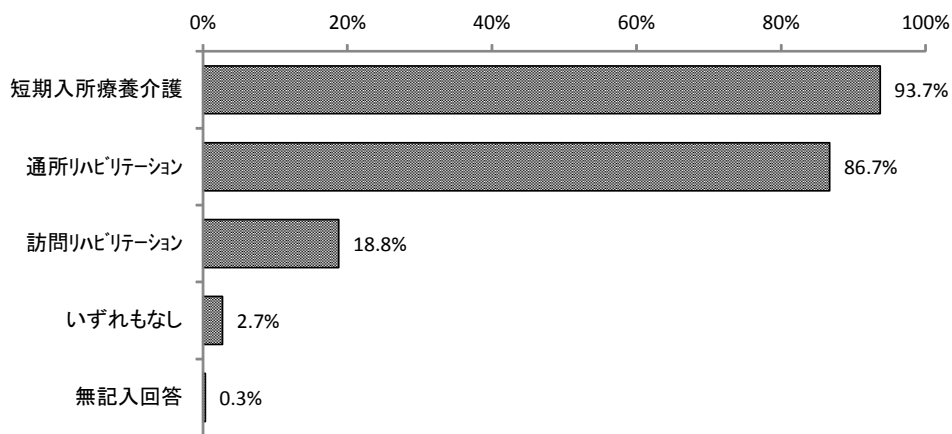

図表 3-1-13 実施しているサービス(施設類型別)

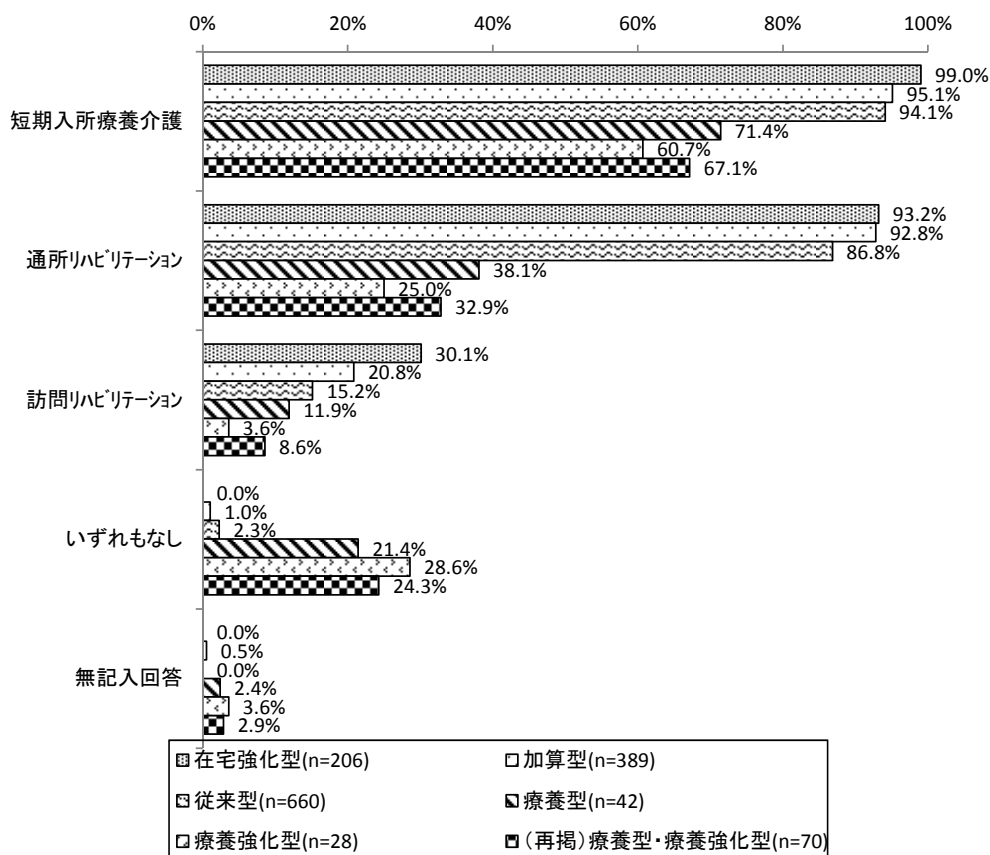

7. 医療機関併設の状況

「病院」を併設している施設が 33.7%、「診療所」を併設している施設が 17.9%であり、医療機関を併設していない施設は 47.6%であった。

在宅強化型では「病院」が 43.7%、療養型では「診療所」が 57.1%、療養強化型では「診療所」が 53.6%であった。

図表 3-1-14 医療機関併設の有無(n=1,325)

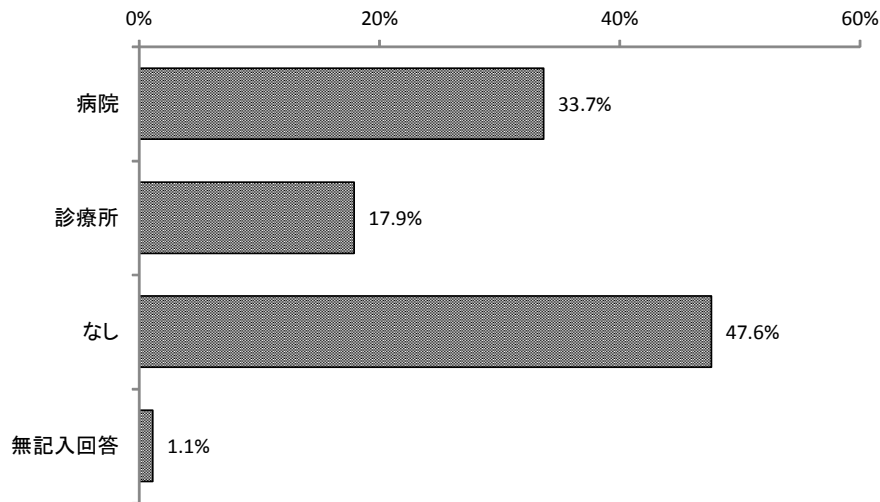

図表 3-1-15 医療機関併設の有無(施設類型別)

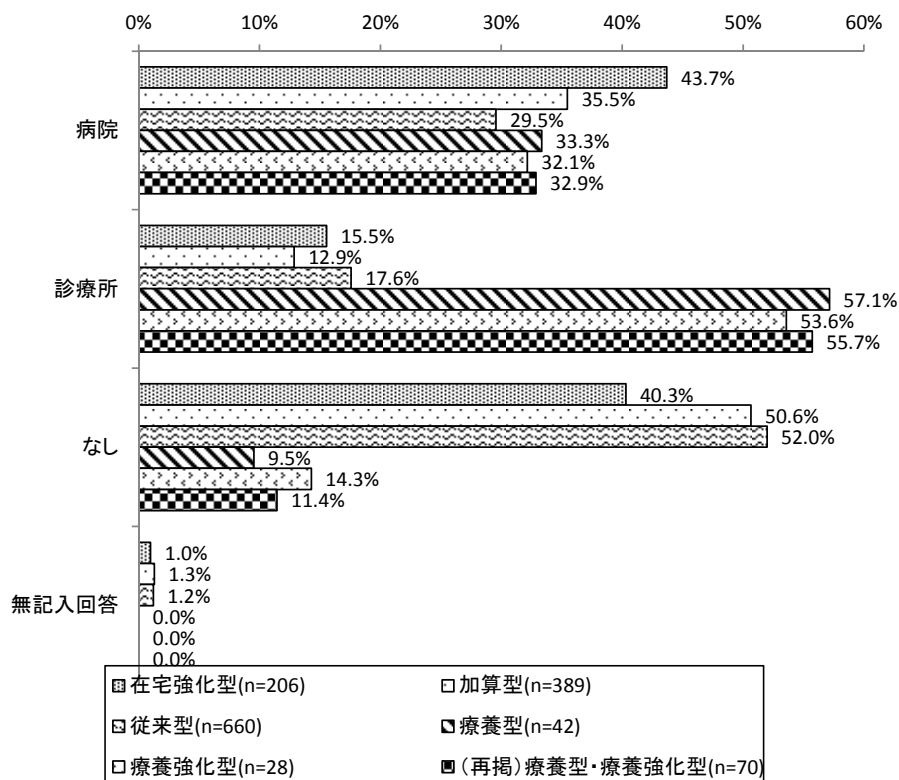

8. 看取りについての基本的な方針

看取りについての基本的な方針では「継続的な利用者について必要な時期になれば行うこともある」が53.3%、「積極的に施設内看取りを行っている」が27.8%であった。

「積極的に施設内看取りを行っている」施設の割合は、療養強化型が53.6%、在宅強化型が43.7%、療養型が40.5%であった。

図表 3-1-16 看取りについての基本的な方針(n=1,325)

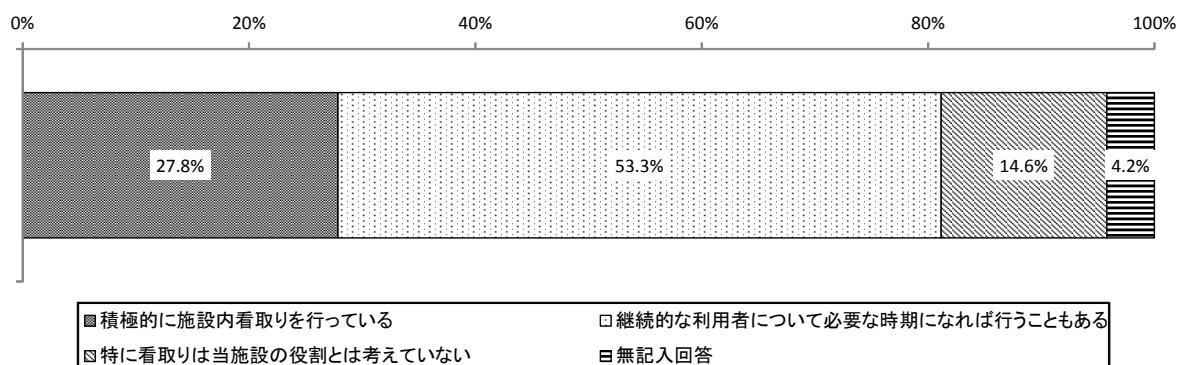

図表 3-1-17 看取りについての基本的な方針(施設類型別)

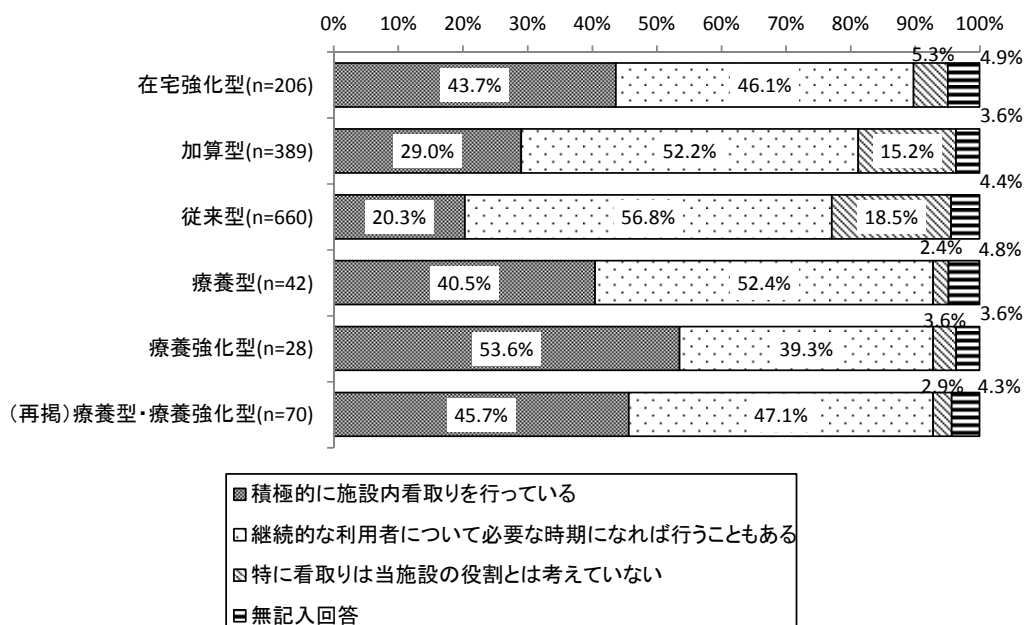

9. 臨床検査の委託状況

臨床検査の委託状況は「臨床検査を全部委託」が 62.8%、「検査内容によって臨床検査を一部委託」が 26.0%であった。

図表 3-1-18 臨床検査の委託状況(n=1,325)

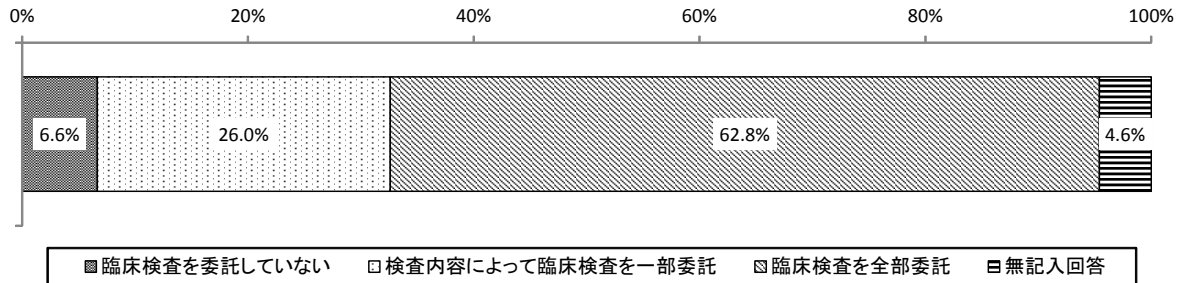

図表 3-1-19 臨床検査の委託状況(施設類型別)

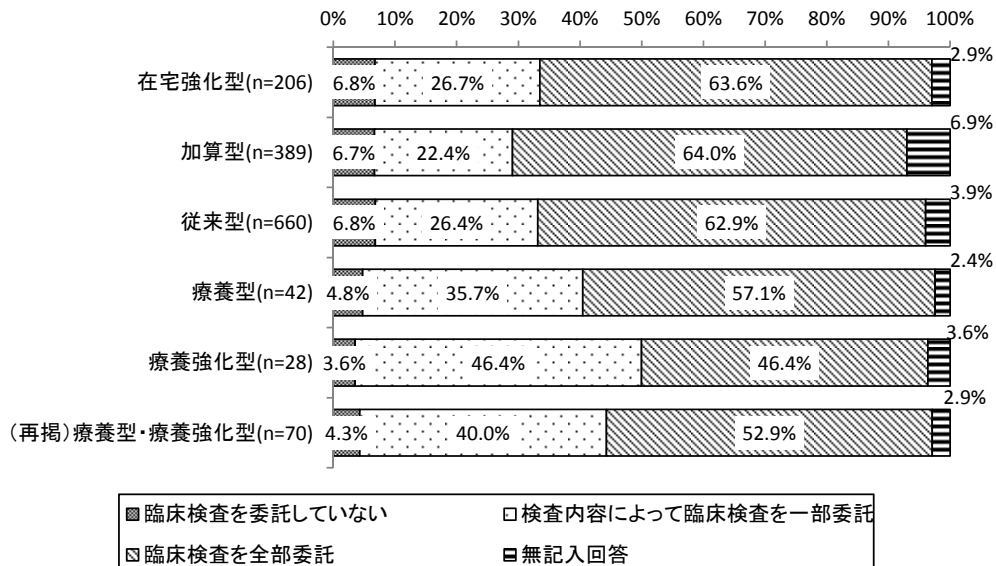

第2節 職員体制

1. 職員体制（常勤換算数）

職員体制（常勤換算数）の合計は平均 55.3 人であった。そのうち、医師は平均 1.1 人であった。

図表 3-1-20 職員体制（常勤換算数）(n=1,298)

単位：人

	平均	標準偏差	中央値	最大値	最小値
医師	1.1	0.4	1.0	6.3	0.0
歯科医師	0.0	0.1	0.0	1.0	0.0
薬剤師	0.3	0.3	0.3	2.3	0.0
理学療法士	2.2	1.8	2.0	14.5	0.0
作業療法士	1.6	1.4	1.0	14.0	0.0
言語聴覚士	0.3	0.5	0.0	5.0	0.0
看護師	5.5	3.5	5.0	27.0	0.0
准看護師	4.8	3.0	4.5	32.9	0.0
介護職員	29.2	12.4	29.0	115.9	1.0
栄養士	1.3	0.8	1.0	10.0	0.0
うち管理栄養士	1.1	0.6	1.0	5.0	0.0
歯科衛生士	0.1	0.3	0.0	2.0	0.0
介護支援専門員	1.7	1.4	1.0	19.2	0.0
支援相談員	1.7	0.9	1.5	6.0	0.0
その他の職員	5.7	5.1	4.1	35.0	0.0
合計	55.3	22.0	55.4	206.5	8.1

図表 3-1-21 施設類型別職員体制（常勤換算数）

単位：人

医師	n	平均	標準偏差	中央値	最大値	最小値
全体	1,298	1.1	0.4	1.0	6.3	0.0
在宅強化型	204	1.1	0.4	1.0	2.8	0.1
加算型	375	1.1	0.4	1.0	3.1	0.2
従来型	650	1.1	0.4	1.0	6.3	0.0
療養型	41	1.0	0.5	1.0	2.4	0.1
療養強化型	28	1.0	0.6	1.0	3.0	0.1
（再掲）療養型・療養強化型	69	1.0	0.5	1.0	3.0	0.1

歯科医師	n	平均	標準偏差	中央値	最大値	最小値
全体	1,298	0.0	0.1	0.0	1.0	0.0
在宅強化型	204	0.0	0.1	0.0	1.0	0.0
加算型	375	0.0	0.1	0.0	1.0	0.0
従来型	650	0.0	0.1	0.0	1.0	0.0
療養型	41	0.0	0.0	0.0	0.1	0.0
療養強化型	28	0.0	-	0.0	0.0	0.0
（再掲）療養型・療養強化型	69	0.0	0.0	0.0	0.1	0.0

薬剤師	n	平均	標準偏差	中央値	最大値	最小値
全体	1,298	0.3	0.3	0.3	2.3	0.0
在宅強化型	204	0.3	0.2	0.3	1.0	0.0
加算型	375	0.3	0.3	0.3	2.3	0.0
従来型	650	0.3	0.2	0.3	1.3	0.0
療養型	41	0.4	0.4	0.2	1.5	0.0
療養強化型	28	0.2	0.3	0.1	1.0	0.0
(再掲) 療養型・療養強化型	69	0.3	0.4	0.2	1.5	0.0

理学療法士	n	平均	標準偏差	中央値	最大値	最小値
全体	1,298	2.2	1.8	2.0	14.5	0.0
在宅強化型	204	2.8	2.2	2.4	14.5	0.0
加算型	375	2.5	1.8	2.0	10.0	0.0
従来型	650	1.9	1.6	1.6	11.0	0.0
療養型	41	1.3	1.0	1.0	4.0	0.0
療養強化型	28	1.2	1.3	1.0	5.0	0.0
(再掲) 療養型・療養強化型	69	1.2	1.1	1.0	5.0	0.0

作業療法士	n	平均	標準偏差	中央値	最大値	最小値
全体	1,298	1.6	1.4	1.0	14.0	0.0
在宅強化型	204	2.0	1.5	1.9	8.0	0.0
加算型	375	1.8	1.5	1.6	14.0	0.0
従来型	650	1.4	1.3	1.0	11.0	0.0
療養型	41	0.5	0.9	0.0	4.5	0.0
療養強化型	28	0.4	0.9	0.0	4.0	0.0
(再掲) 療養型・療養強化型	69	0.5	0.9	0.0	4.5	0.0

言語聴覚士	n	平均	標準偏差	中央値	最大値	最小値
全体	1,298	0.3	0.5	0.0	5.0	0.0
在宅強化型	204	0.4	0.5	0.2	3.0	0.0
加算型	375	0.3	0.5	0.0	5.0	0.0
従来型	650	0.3	0.5	0.0	4.0	0.0
療養型	41	0.1	0.3	0.0	1.0	0.0
療養強化型	28	0.2	0.5	0.0	2.0	0.0
(再掲) 療養型・療養強化型	69	0.1	0.4	0.0	2.0	0.0

看護師	n	平均	標準偏差	中央値	最大値	最小値
全体	1,298	5.5	3.5	5.0	27.0	0.0
在宅強化型	204	6.3	3.4	6.0	16.4	0.0
加算型	375	6.2	3.5	5.7	20.4	0.0
従来型	650	4.9	3.3	4.5	21.6	0.0
療養型	41	4.7	4.8	4.0	26.0	0.0
療養強化型	28	5.9	5.8	4.9	27.0	0.7
(再掲) 療養型・療養強化型	69	5.2	5.2	4.2	27.0	0.0

第2節 職員体制

准看護師	n	平均	標準偏差	中央値	最大値	最小値
全体	1,298	4.8	3.0	4.5	32.9	0.0
在宅強化型	204	4.4	3.4	4.0	32.9	0.0
加算型	375	4.4	2.7	4.1	13.3	0.0
従来型	650	5.0	2.9	4.8	22.4	0.0
療養型	41	5.7	4.0	4.6	14.1	0.0
療養強化型	28	5.5	4.4	4.5	17.4	0.6
(再掲) 療養型・療養強化型	69	5.6	4.1	4.6	17.4	0.0

介護職員	n	平均	標準偏差	中央値	最大値	最小値
全体	1,298	29.2	12.4	29.0	115.9	1.0
在宅強化型	204	31.6	12.4	31.1	64.5	1.0
加算型	375	31.2	12.0	30.5	92.6	5.3
従来型	650	28.9	11.9	28.5	115.9	4.0
療養型	41	15.7	10.3	14.4	47.7	2.4
療養強化型	28	14.8	11.3	11.3	48.0	3.2
(再掲) 療養型・療養強化型	69	15.3	10.6	13.0	48.0	2.4

栄養士	n	平均	標準偏差	中央値	最大値	最小値
全体	1,298	1.3	0.8	1.0	10.0	0.0
在宅強化型	204	1.3	0.8	1.0	6.0	0.1
加算型	375	1.3	0.8	1.0	6.0	0.0
従来型	650	1.4	0.9	1.0	10.0	0.0
療養型	41	0.9	0.6	1.0	3.0	0.0
療養強化型	28	1.1	0.7	1.0	3.0	0.0
(再掲) 療養型・療養強化型	69	1.0	0.6	1.0	3.0	0.0

うち管理栄養士	n	平均	標準偏差	中央値	最大値	最小値
全体	1,298	1.1	0.6	1.0	5.0	0.0
在宅強化型	204	1.2	0.5	1.0	3.0	0.0
加算型	375	1.2	0.6	1.0	5.0	0.0
従来型	650	1.1	0.6	1.0	5.0	0.0
療養型	41	0.6	0.5	0.7	2.0	0.0
療養強化型	28	0.8	0.6	1.0	2.0	0.0
(再掲) 療養型・療養強化型	69	0.7	0.6	1.0	2.0	0.0

歯科衛生士	n	平均	標準偏差	中央値	最大値	最小値
全体	1,298	0.1	0.3	0.0	2.0	0.0
在宅強化型	204	0.2	0.4	0.0	2.0	0.0
加算型	375	0.1	0.3	0.0	1.5	0.0
従来型	650	0.1	0.2	0.0	2.0	0.0
療養型	41	0.1	0.3	0.0	1.8	0.0
療養強化型	28	0.1	0.3	0.0	1.0	0.0
(再掲) 療養型・療養強化型	69	0.1	0.3	0.0	1.8	0.0

介護支援専門員	n	平均	標準偏差	中央値	最大値	最小値
全体	1,298	1.7	1.4	1.0	19.2	0.0
在宅強化型	204	1.6	1.2	1.0	10.0	0.1
加算型	375	1.7	1.3	1.5	14.0	0.2
従来型	650	1.7	1.6	1.0	19.2	0.0
療養型	41	1.3	1.1	1.0	5.0	0.1
療養強化型	28	1.2	0.9	1.0	4.0	0.1
(再掲) 療養型・療養強化型	69	1.2	1.0	1.0	5.0	0.1

支援相談員	n	平均	標準偏差	中央値	最大値	最小値
全体	1,298	1.7	0.9	1.5	6.0	0.0
在宅強化型	204	2.0	1.1	2.0	5.7	0.0
加算型	375	1.8	1.0	2.0	6.0	0.0
従来型	650	1.5	0.8	1.0	5.0	0.0
療養型	41	0.9	0.6	1.0	2.0	0.0
療養強化型	28	0.9	0.6	1.0	2.0	0.1
(再掲) 療養型・療養強化型	69	0.9	0.6	1.0	2.0	0.0

その他の職員	n	平均	標準偏差	中央値	最大値	最小値
全体	1,298	5.7	5.1	4.1	35.0	0.0
在宅強化型	204	5.6	5.2	4.0	26.2	0.0
加算型	375	5.7	4.8	4.6	35.0	0.0
従来型	650	5.9	5.3	4.3	32.8	0.0
療養型	41	3.4	4.2	1.5	15.5	0.0
療養強化型	28	3.0	3.6	2.0	13.0	0.0
(再掲) 療養型・療養強化型	69	3.2	3.9	2.0	15.5	0.0

合計	n	平均	標準偏差	中央値	最大値	最小値
全体	1,298	55.3	22.0	55.4	206.5	8.1
在宅強化型	204	59.7	22.0	58.9	129.8	9.7
加算型	375	58.5	20.7	57.4	180.6	10.0
従来型	650	54.2	21.4	54.5	206.5	9.8
療養型	41	35.9	21.7	30.2	113.6	9.8
療養強化型	28	35.6	25.2	25.9	111.0	8.1
(再掲) 療養型・療養強化型	69	35.8	23.0	27.4	113.6	8.1

回答施設のうち、「理学療法士」の配置がある施設は 91.8%、「作業療法士」の配置がある施設は 82.3%、「言語聴覚士」の配置がある施設は 37.2%、「歯科衛生士」の配置がある施設は 15.8%であった。

図表 3-1-22 理学療法士、作業療法士、言語聴覚士、歯科衛生士の配置の有無(n=1,298)

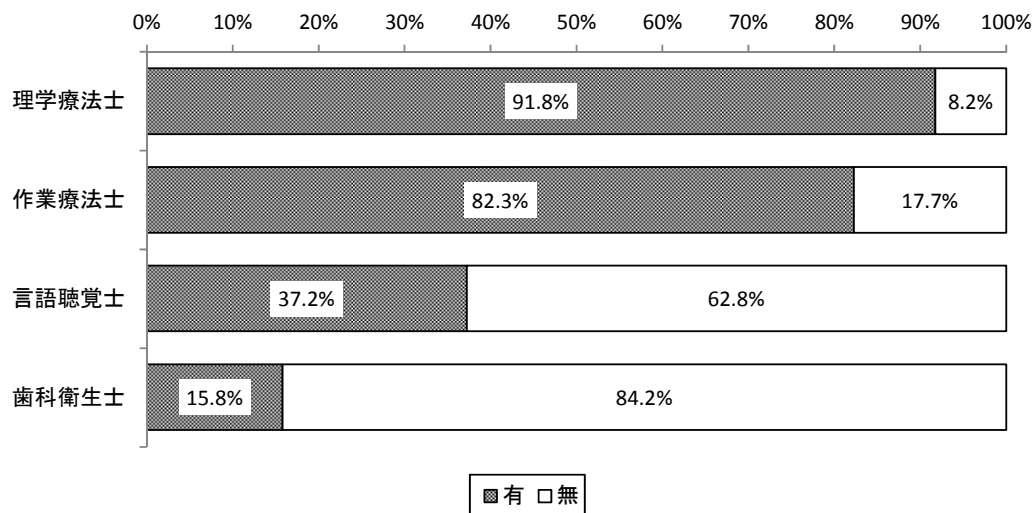

理学療法士の配置がある施設の割合は、在宅強化型が 97.1%、加算型が 95.5%であった。

図表 3-1-23 施設類型別 理学療法士の配置の有無

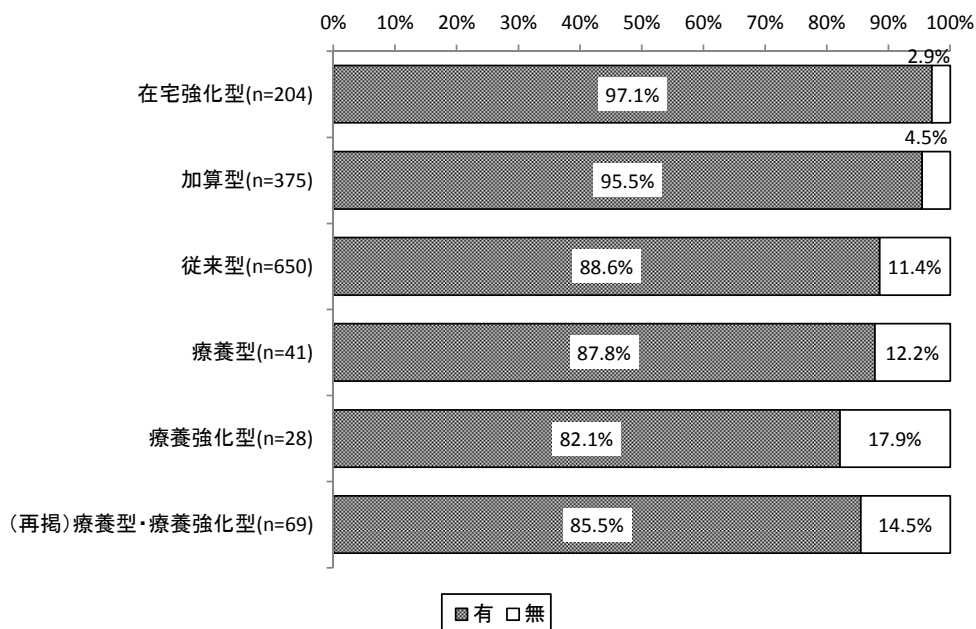

作業療法士の配置がある施設の割合は、在宅強化型が 92.2%、加算型が 88.5%、従来型が 80.0%であった。

図表 3-1-24 施設類型別 作業療法士の配置の有無

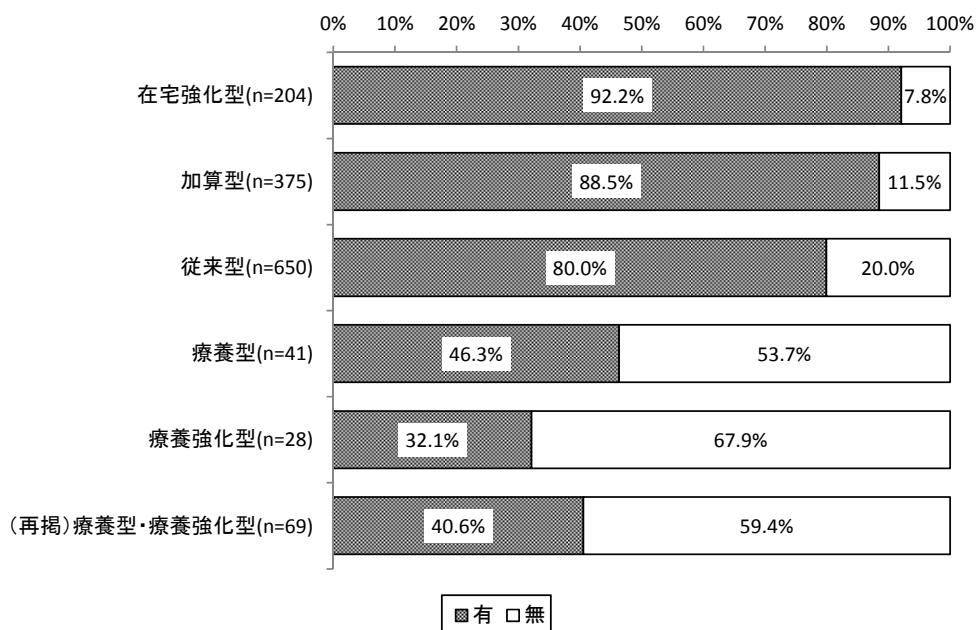

言語聴覚士の配置がある施設の割合は、在宅強化型が 57.4%、加算型が 43.2%、従来型が 29.7%であった。

図表 3-1-25 施設類型別 言語聴覚士の配置の有無

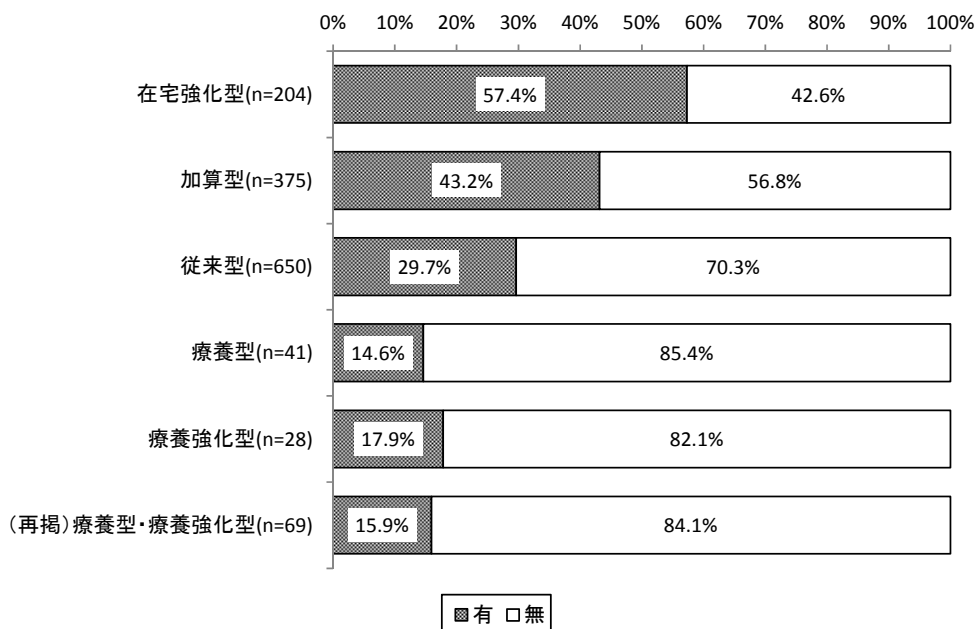

歯科衛生士の配置がある施設の割合は、在宅強化型が 32.8%、加算型が 17.6%、従来型が 10.2%であった。

図表 3-1-26 施設類型別 歯科衛生士の配置の有無

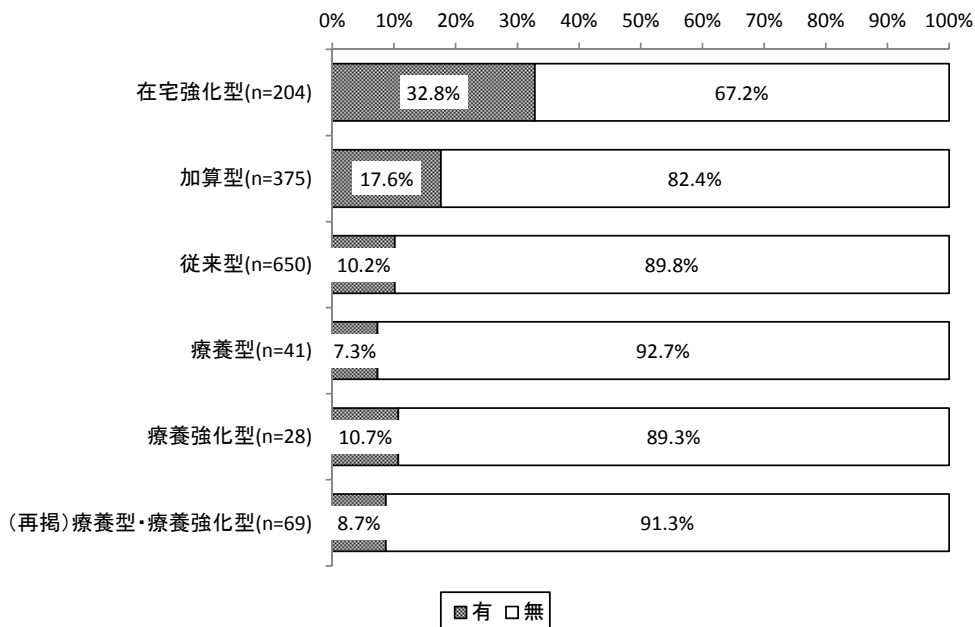

定員 100 人あたりの看護職員数（常勤換算数）は、在宅強化型で平均 12.6 人であった。

図表 3-1-27 施設類型別 定員 100 人あたりの看護職員数（常勤換算数）

単位：人

	平均	標準偏差	中央値	最大値	最小値
全体 (n=1,233)	12.5	5.8	11.4	125.0	2.0
在宅強化型 (n=193)	12.6	3.4	12.0	34.7	2.0
加算型 (n=352)	12.2	4.3	11.5	62.5	4.0
従来型 (n=621)	11.6	5.6	10.9	125.0	3.7
療養型 (n=39)	22.1	10.6	18.4	64.3	8.0
療養強化型 (n=28)	22.2	9.4	21.4	60.0	9.3
(再掲)療養型・療養強化型 (n=67)	22.1	10.0	20.0	64.3	8.0

2. 夜勤の職員数

平成29年8月2日24時時点の夜勤の職員数（実人数）は、看護師が平均0.5人、准看護師が平均0.5人、介護職員が平均3.4人であった。

図表 3-1-28 夜勤の職員数（実人数）（n=1,140）

単位：人

	平均	標準偏差	中央値	最大値	最小値
看護師	0.5	0.6	0.0	3.0	0.0
准看護師	0.5	0.6	0.0	4.0	0.0
介護職員	3.4	1.5	3.0	11.0	0.0

図表 3-1-29 施設類型別の夜勤職員数（実人数）

単位：人

看護師	n	平均	標準偏差	中央値	最大値	最小値
全体	1,140	0.5	0.6	0.0	3.0	0.0
在宅強化型	185	0.5	0.5	1.0	2.0	0.0
加算型	327	0.6	0.6	1.0	2.0	0.0
従来型	568	0.4	0.6	0.0	3.0	0.0
療養型	36	0.6	0.6	1.0	2.0	0.0
療養強化型	24	0.5	0.7	0.0	2.0	0.0
（再掲）療養型・療養強化型	60	0.6	0.6	1.0	2.0	0.0

准看護師	n	平均	標準偏差	中央値	最大値	最小値
全体	1,140	0.5	0.6	0.0	4.0	0.0
在宅強化型	185	0.4	0.5	0.0	2.0	0.0
加算型	327	0.4	0.6	0.0	2.0	0.0
従来型	568	0.5	0.6	0.0	3.0	0.0
療養型	36	0.7	0.9	0.0	3.0	0.0
療養強化型	24	1.1	1.2	1.0	4.0	0.0
（再掲）療養型・療養強化型	60	0.9	1.0	1.0	4.0	0.0

介護職員	n	平均	標準偏差	中央値	最大値	最小値
全体	1,140	3.4	1.5	3.0	11.0	0.0
在宅強化型	185	3.5	1.3	4.0	8.0	1.0
加算型	327	3.5	1.6	3.0	10.0	0.0
従来型	568	3.4	1.5	3.0	11.0	0.0
療養型	36	1.8	1.5	1.0	6.0	0.0
療養強化型	24	1.8	1.9	1.0	7.0	0.0
（再掲）療養型・療養強化型	60	1.8	1.7	1.0	7.0	0.0

第3節 入所者の状況

1. 入所者数（平成29年8月2日24時時点）

① 合計

平成29年8月2日24時時点の入所者数（実人数）は平均78.4人であった。

図表 3-1-30 入所者数（実人数）

単位：人

	n	平均値	標準偏差	中央値	最大値	最小値
入所者数	1,325	78.4	31.1	83.0	287.0	7.0
在宅強化型	206	75.9	25.3	81.0	159.0	11.0
加算型	389	79.4	30.3	82.0	191.0	11.0
従来型	660	81.4	30.8	88.0	287.0	7.0
療養型	42	50.5	36.2	41.5	167.0	11.0
療養強化型	28	53.5	43.7	34.0	183.0	14.0
（再掲）療養型・療養強化型	70	51.7	39.1	39.0	183.0	11.0

図表 3-1-31 入所者数（実人数）の分布（n=1,325）

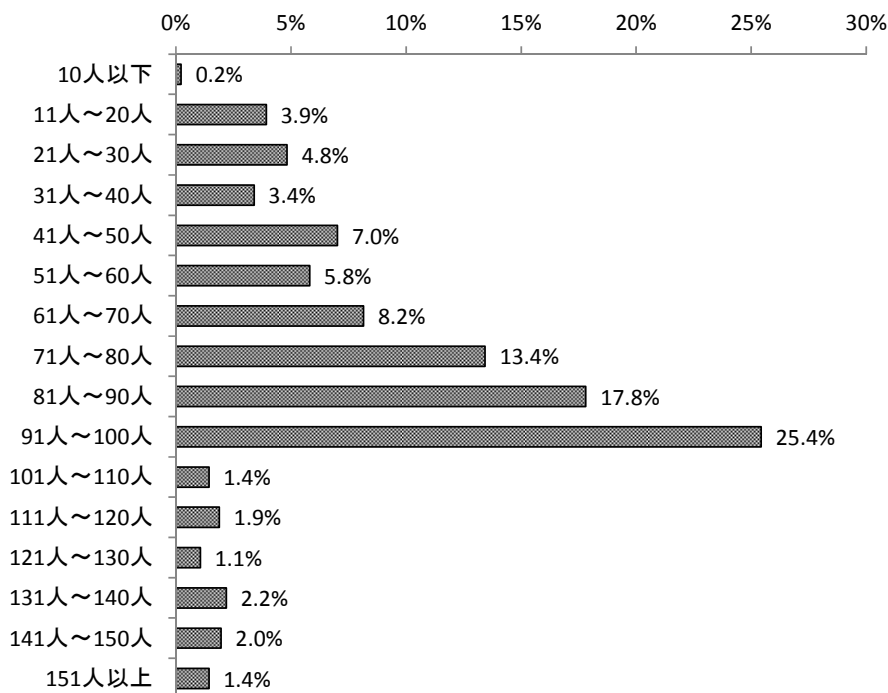

② 要介護度別の入所者数

介護老人保健施設全体の入所者を要介護度別にみると、「要介護 4」が 26.5%、「要介護 3」が 24.1%であった。

在宅強化型では「要介護 4」が 28.7%、「要介護 3」が 24.1%であった。療養強化型では「要介護 5」が 51.1%、「要介護 4」が 34.4%であった。

図表 3-1-32 要介護度別入所者数（実人数）(n=1,319)

	合計値（人）	構成比	1施設当たりの平均値（人）
要介護 1	11,854	11.5%	9.0
要介護 2	19,378	18.8%	14.7
要介護 3	24,924	24.1%	18.9
要介護 4	27,407	26.5%	20.8
要介護 5	19,089	18.5%	14.5
申請中	610	0.6%	0.5
合計	103,262	100.0%	78.3

図表 3-1-33 施設類型別 要介護度別入所者数（実人数）の構成

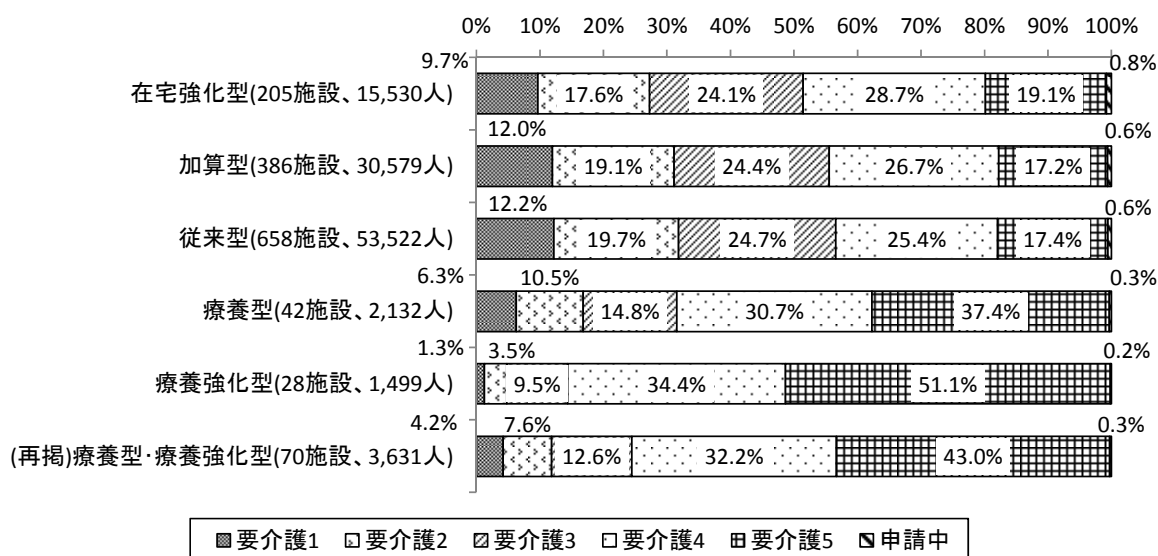

③ 年齢階級別の入所者数

介護老人保健施設全体の入所者を年齢階級別にみると、「85～89 歳」が 27.0%、「90～94 歳」が 23.9%であった。

図表 3-1-34 年齢階級別入所者数（実人数）(n=1,286)

	合計値（人）	構成比	1施設当たりの平均値（人）
74 歳以下	8,943	8.9%	7.0
75～79 歳	9,348	9.3%	7.3
80～84 歳	18,636	18.5%	14.5
85～89 歳	27,202	27.0%	21.2
90～94 歳	24,038	23.9%	18.7
95 歳以上	12,555	12.5%	9.8
合計	100,722	100.0%	78.3

図表 3-1-35 施設類型別 年齢階級別入所者数（実人数）の構成

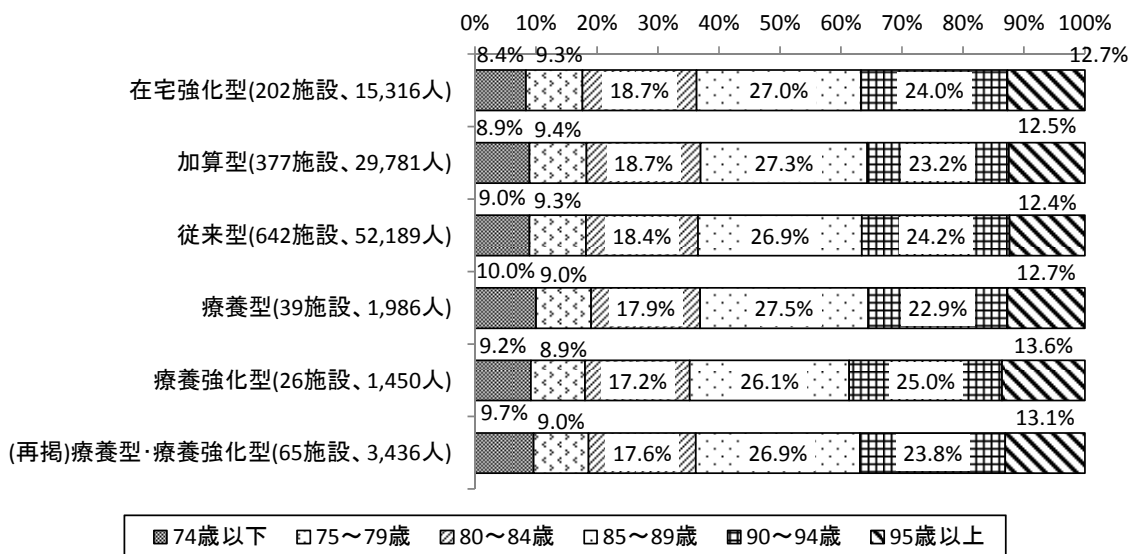

④ 障害高齢者の日常生活自立度別の入所者数

介護老人保健施設全体の入所者を障害高齢者の日常生活自立度別にみると、「B」が52.7%、「A」が27.8%であった。

図表 3-1-36 障害高齢者の日常生活自立度別入所者数（実人数）(n=1,188)

	合計値（人）	構成比	1施設当たりの平均値（人）
自立	640	0.7%	0.5
J	2,449	2.7%	2.1
A	25,493	27.8%	21.5
B	48,312	52.7%	40.7
C	14,832	16.2%	12.5
合計	91,726	100.0%	77.2

図表 3-1-37 施設類型別 障害高齢者の日常生活自立度別入所者数（実人数）の構成

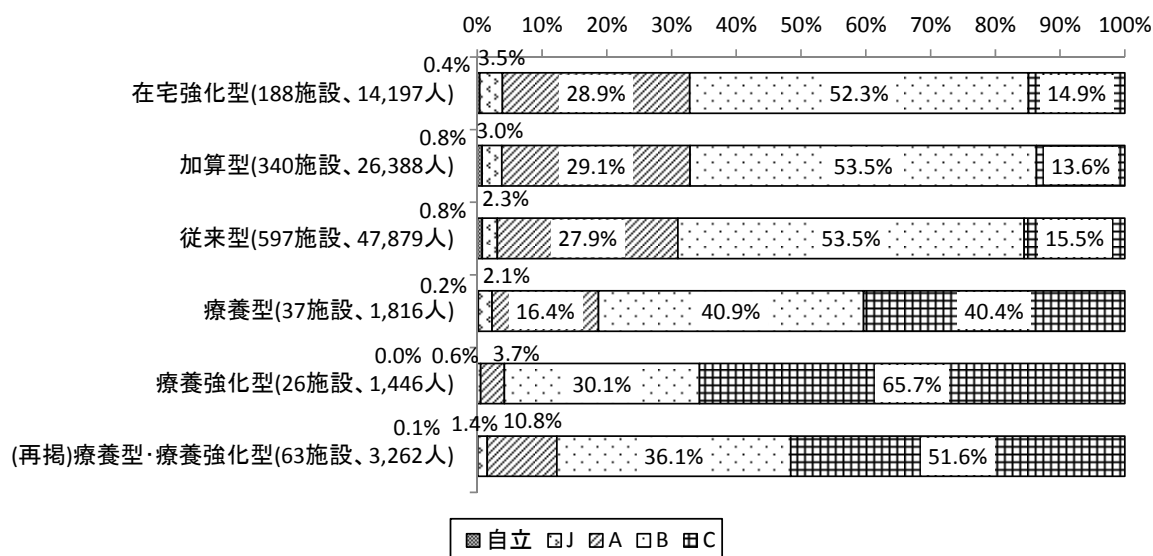

⑤ 認知症高齢者の日常生活自立度別の入所者数

介護老人保健施設全体の入所者を認知症高齢者の日常生活自立度別にみると、「Ⅲ」が 39.8%、「Ⅱ」が 33.5%であった。

図表 3-1-38 認知症高齢者の日常生活自立度別入所者数（実人数）(n=1,236)

	合計値（人）	構成比	1施設当たりの平均値（人）
自立	3,350	3.5%	2.7
I	9,006	9.4%	7.3
II	32,025	33.5%	25.9
III	38,014	39.8%	30.8
IV	11,290	11.8%	9.1
M	1,789	1.9%	1.4
合計	95,474	100.0%	77.2

図表 3-1-39 施設類型別 認知症高齢者の日常生活自立度別入所者数（実人数）の構成

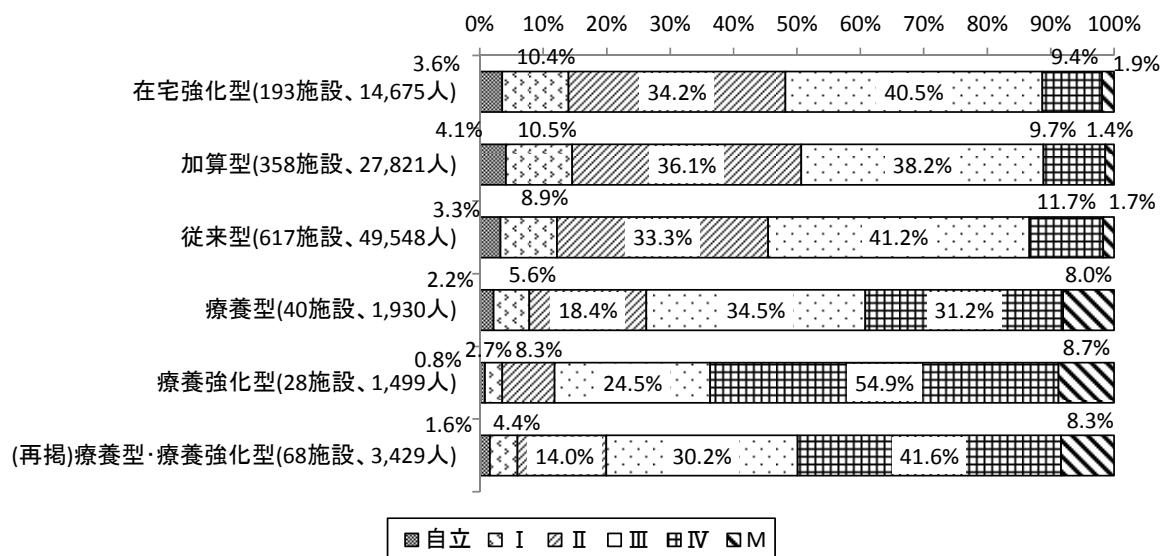

2. ベッド利用率

平成29年8月2日24時時点のベッド利用率の平均は90.2%であった。ベッド利用率は、以下の計算式にて算出した。

$$\text{ベッド利用率} = \frac{\text{入所者数}}{\text{入所定員}}$$

図表 3-1-40 ベッド利用率

単位：%

	n	平均	標準偏差	中央値	最大値	最小値
全体	1,260	90.2	8.3	92.0	100.0	44.0
在宅強化型	195	87.3	9.3	88.9	100.0	46.4
加算型	366	89.0	8.3	90.4	100.0	44.0
従来型	631	91.5	7.6	93.1	100.0	48.8
療養型	40	91.7	8.0	93.5	100.0	71.0
療養強化型	28	96.4	5.1	100.0	100.0	81.3
(再掲)療養型・療養強化型	68	93.6	7.3	94.4	100.0	71.0

図表 3-1-41 ベッド利用率の分布

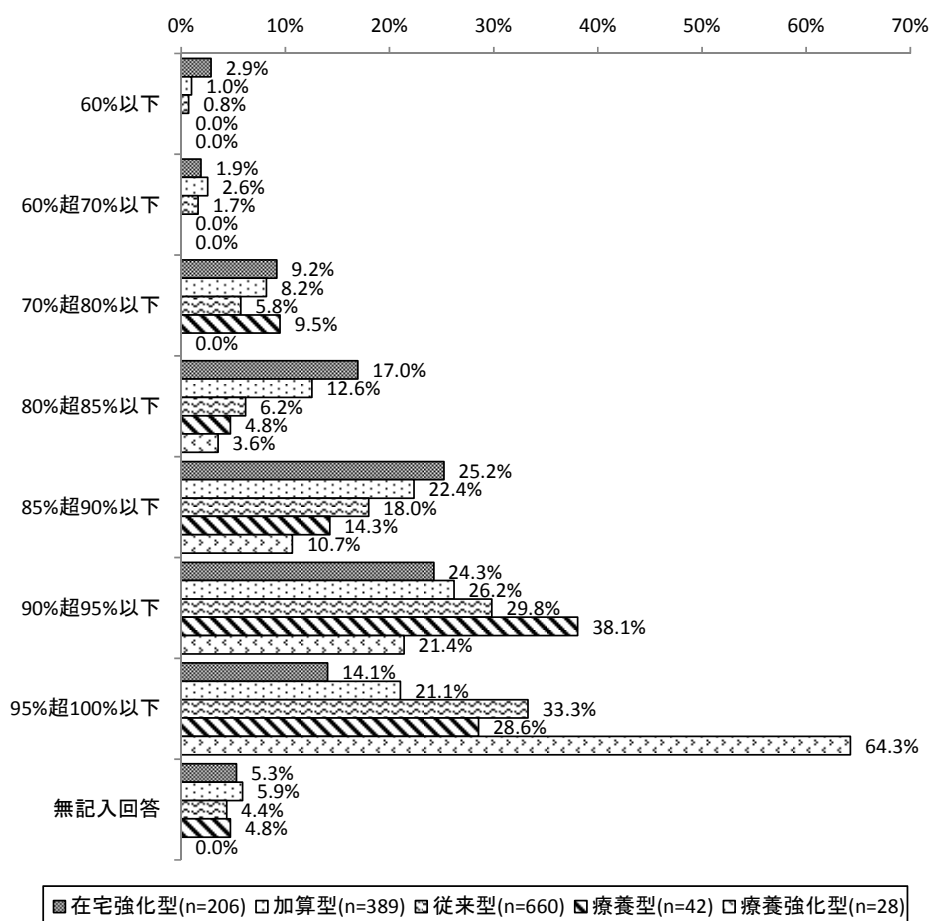

3. 入所者に行っている処置等（平成29年7月分）

(1) 実施状況

① 実施状況（施設単位）

平成29年7月の1か月に1人以上の入所者に対して処置等を行った実施率では、「カテーテルの管理」が77.7%、「喀痰吸引」が77.2%、「胃ろう・腸ろうによる栄養管理」が76.8%、「リハビリテーション」が75.5%であった。

図表 3-1-42 入所者に行っている処置等の実施状況（施設単位）(n=1,325)

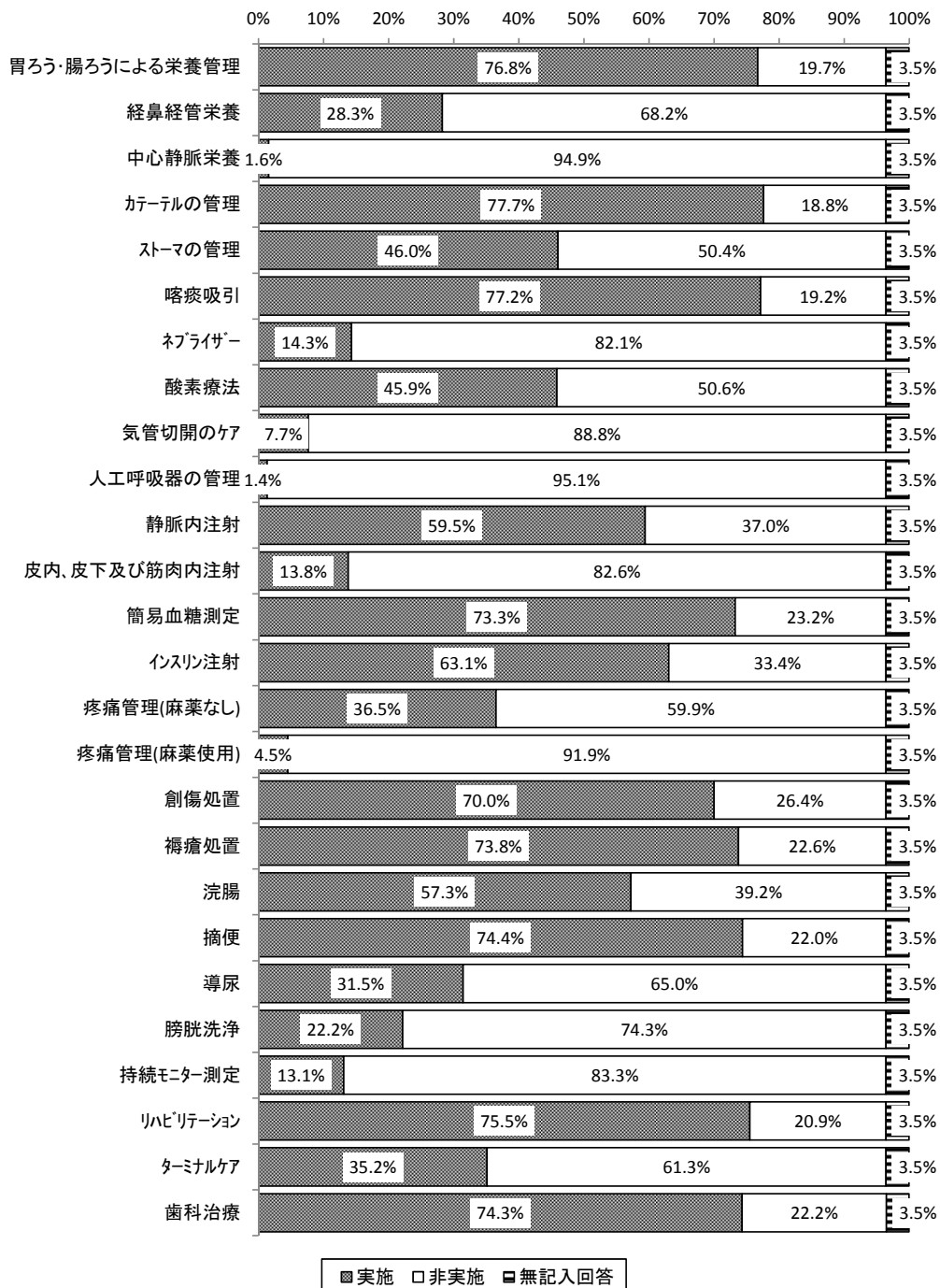

② 実施状況（入所者単位）

平成29年7月の1か月に、リハビリテーションは78.2%、歯科治療は13.5%、摘便は9.8%、浣腸は8.4%の入所者に対して実施していた。

図表 3-1-43 入所者に行っている処置等の実施割合（入所者単位）(n=99,563)

	全体	在宅強化型	加算型	従来型	療養型・療養強化型	
					療養型	療養強化型
回答施設数	1,278	200	376	634	68	27
入所者数	99,563	15,124	29,722	51,363	3,354	1,363
胃ろう・腸ろうによる栄養管理	5.5%	5.8%	4.6%	4.8%	22.5%	27.7%
経鼻経管栄養	1.8%	1.2%	1.0%	1.8%	12.3%	17.2%
中心静脈栄養	0.1%	0.1%	0.0%	0.0%	0.4%	0.7%
カテーテルの管理	4.9%	4.8%	4.4%	4.7%	11.9%	15.8%
ストマの管理	0.9%	1.1%	1.0%	0.9%	0.9%	0.7%
喀痰吸引	5.7%	6.3%	5.1%	4.9%	21.6%	26.1%
ネブライザー	0.4%	0.9%	0.4%	0.3%	0.7%	1.0%
酸素療法	1.4%	1.8%	1.3%	1.1%	5.2%	8.5%
気管切開のケア	0.2%	0.1%	0.1%	0.1%	1.4%	2.1%
人工呼吸器の管理	0.0%	0.0%	0.1%	0.0%	0.0%	0.1%
静脈内注射	4.2%	5.3%	3.4%	3.9%	11.1%	15.5%
皮内、皮下及び筋肉内注射	0.5%	0.4%	0.4%	0.4%	1.3%	1.5%
簡易血糖測定	7.4%	7.5%	7.1%	7.5%	9.0%	9.0%
インスリン注射	2.3%	2.7%	2.4%	2.0%	3.0%	2.9%
疼痛管理(麻薬なし)	2.8%	4.0%	2.8%	2.6%	0.9%	1.2%
疼痛管理(麻薬使用)	0.1%	0.1%	0.2%	0.0%	0.3%	0.7%
創傷処置	7.2%	9.3%	6.8%	6.7%	9.3%	8.5%
褥瘡処置	3.6%	4.1%	3.4%	3.6%	3.8%	4.7%
浣腸	8.4%	10.6%	7.9%	7.8%	13.2%	14.2%
摘便	9.8%	10.3%	8.7%	9.3%	26.8%	30.2%
導尿	0.9%	1.1%	0.9%	0.8%	1.5%	2.3%
膀胱洗浄	0.8%	0.5%	0.6%	0.8%	3.9%	4.5%
持続モニター測定	0.8%	0.8%	1.0%	0.5%	2.4%	3.7%
リハビリテーション	78.2%	81.5%	77.2%	77.5%	84.8%	80.7%
ターミナルケア	1.4%	2.5%	1.4%	1.1%	2.2%	1.8%
歯科治療	13.5%	13.8%	14.0%	13.5%	8.0%	9.1%

(2) 胃ろう・腸ろうによる栄養管理

平成29年7月の1か月に1人以上の入所者に対して胃ろう・腸ろうによる栄養管理を行った施設は、療養強化型が92.9%、療養型が88.1%であった。

図表 3-1-44 施設類型別 胃ろう・腸ろうによる栄養管理の実施状況（平成29年7月分）

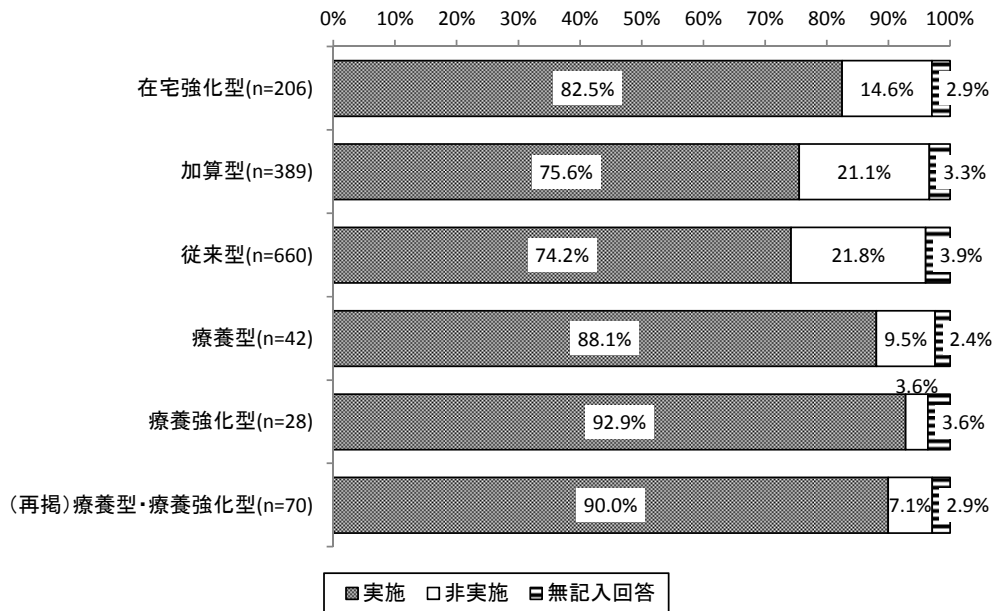

(注) 施設単位での集計

平成29年7月の1か月に胃ろう・腸ろうによる栄養管理を行った実施人数の平均は4.3人であった。

図表 3-1-45 胃ろう・腸ろうによる栄養管理の実施人数

単位：人

	合計値	平均値	標準偏差	中央値	最大値	最小値
全体 (1,278 施設)	5,457	4.3	5.4	3.0	63.0	0.0
在宅強化型 (200 施設)	879	4.4	4.3	3.0	22.0	0.0
加算型 (376 施設)	1,379	3.7	4.5	2.0	44.0	0.0
従来型 (634 施設)	2,445	3.9	4.6	2.0	32.0	0.0
療養型 (41 施設)	376	9.2	10.8	6.0	55.0	0.0
療養強化型 (27 施設)	378	14.0	13.5	10.0	63.0	0.0
(再掲)療養型・療養強化型 (68 施設)	754	11.1	12.1	7.0	63.0	0.0

(3) 経鼻経管栄養

平成29年7月の1か月に1人以上の入所者に対して経鼻経管栄養を行った施設は、療養強化型が82.1%、療養型が69.0%であった。

図表 3-1-46 施設類型別 経鼻経管栄養の実施状況（平成29年7月分）

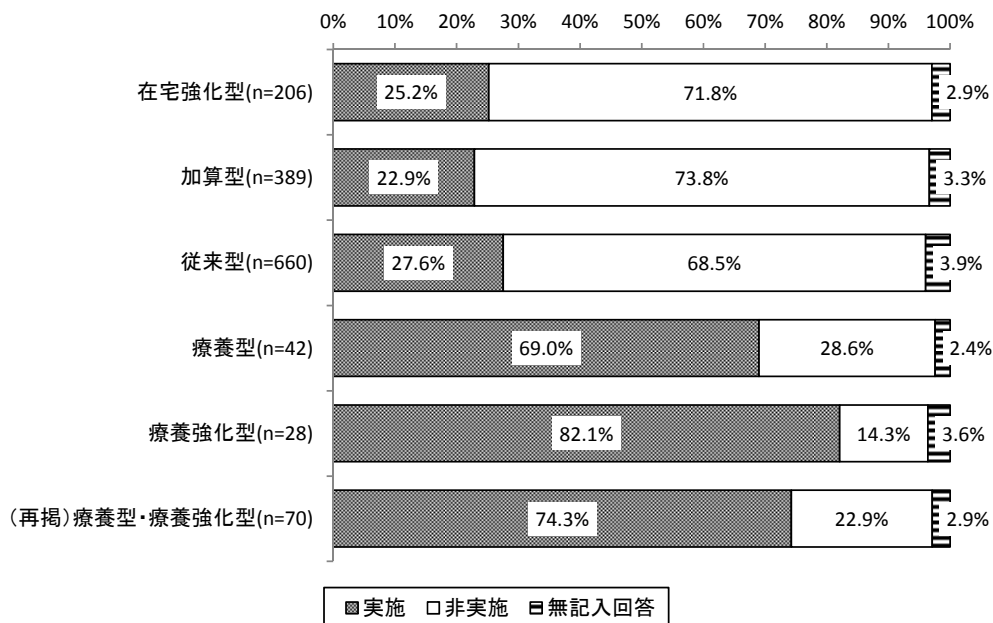

(注) 施設単位での集計

平成29年7月の1か月に経鼻経管栄養を行った実施人数の平均は1.4人であった。

図表 3-1-47 経鼻経管栄養の実施人数

単位：人

	合計値	平均値	標準偏差	中央値	最大値	最小値
全体 (1,278 施設)	1,827	1.4	3.9	0.0	62.0	0.0
在宅強化型 (200 施設)	183	0.9	2.2	0.0	15.0	0.0
加算型 (376 施設)	301	0.8	2.1	0.0	14.0	0.0
従来型 (634 施設)	931	1.5	4.2	0.0	62.0	0.0
療養型 (41 施設)	177	4.3	6.5	2.0	32.0	0.0
療養強化型 (27 施設)	235	8.7	9.8	5.0	37.0	0.0
(再掲)療養型・療養強化型 (68 施設)	412	6.1	8.2	3.0	37.0	0.0

(4) 中心静脈栄養

平成29年7月の1か月に1人以上の入所者に対して中心静脈栄養を行った施設は、療養強化型が14.3%、療養型が4.8%であった。

図表 3-1-48 施設類型別 中心静脈栄養の実施状況（平成29年7月分）

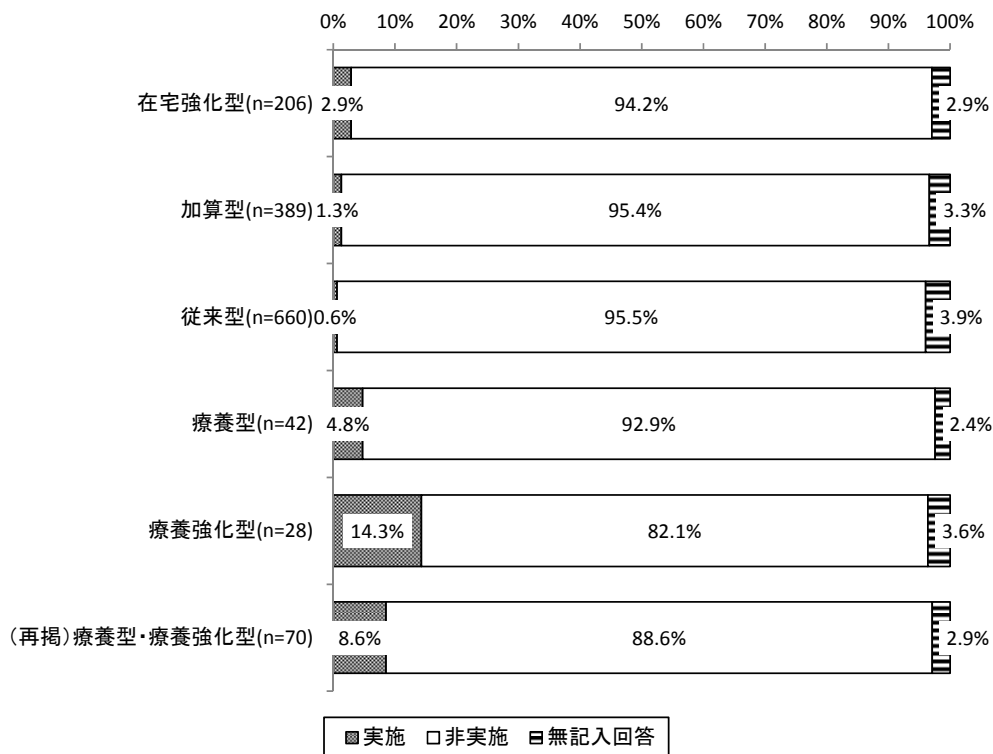

(注) 施設単位での集計

平成29年7月の1か月に中心静脈栄養を行った実施人数の平均は0.0人であった。

図表 3-1-49 中心静脈栄養の実施人数

単位：人

	合計値	平均値	標準偏差	中央値	最大値	最小値
全体 (1,278 施設)	50.0	0.0	0.4	0.0	6.0	0.0
在宅強化型 (200 施設)	14.0	0.1	0.5	0.0	6.0	0.0
加算型 (376 施設)	13.0	0.0	0.4	0.0	5.0	0.0
従来型 (634 施設)	10.0	0.0	0.2	0.0	4.0	0.0
療養型 (41 施設)	4.0	0.1	0.5	0.0	3.0	0.0
療養強化型 (27 施設)	9.0	0.3	1.0	0.0	4.0	0.0
(再掲)療養型・療養強化型 (68 施設)	13.0	0.2	0.7	0.0	4.0	0.0

(5) カテーテルの管理

平成29年7月の1か月に1人以上の入所者に対してカテーテルの管理を行った施設は、療養強化型が89.3%、在宅強化型が78.6%、療養型が78.6%であった。

図表 3-1-50 施設類型別 カテーテルの管理の実施状況（平成29年7月分）

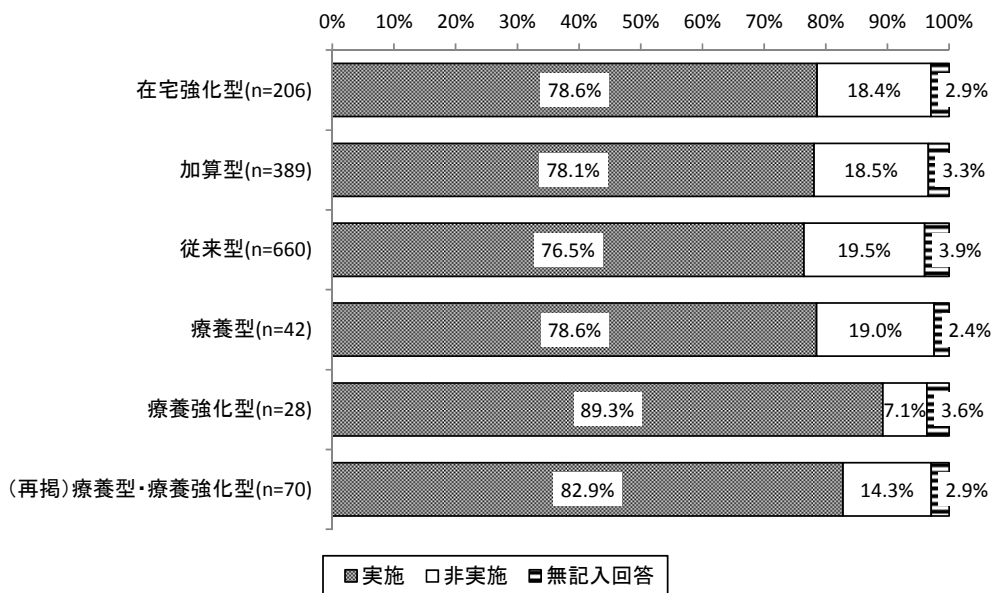

(注) 施設単位での集計

平成29年7月の1か月にカテーテルの管理を行った実施人数の平均は3.8人であった。

図表 3-1-51 カテーテルの管理の実施人数

単位：人

	合計値	平均値	標準偏差	中央値	最大値	最小値
全体 (1,278 施設)	4,843	3.8	4.8	3.0	93.0	0.0
在宅強化型 (200 施設)	721	3.6	3.6	3.0	20.0	0.0
加算型 (376 施設)	1,306	3.5	3.7	3.0	33.0	0.0
従来型 (634 施設)	2,416	3.8	5.4	3.0	93.0	0.0
療養型 (41 施設)	185	4.5	5.8	3.0	30.0	0.0
療養強化型 (27 施設)	215	8.0	6.5	7.0	24.0	0.0
(再掲)療養型・療養強化型 (68 施設)	400	5.9	6.3	4.0	30.0	0.0

(6) ストーマの管理

平成29年7月の1か月に1人以上の入所者に対してストーマの管理を行った施設は、在宅強化型が53.9%、加算型が47.8%、従来型が44.4%であった。

図表 3-1-52 施設類型別 ストーマの管理の実施状況（平成29年7月分）

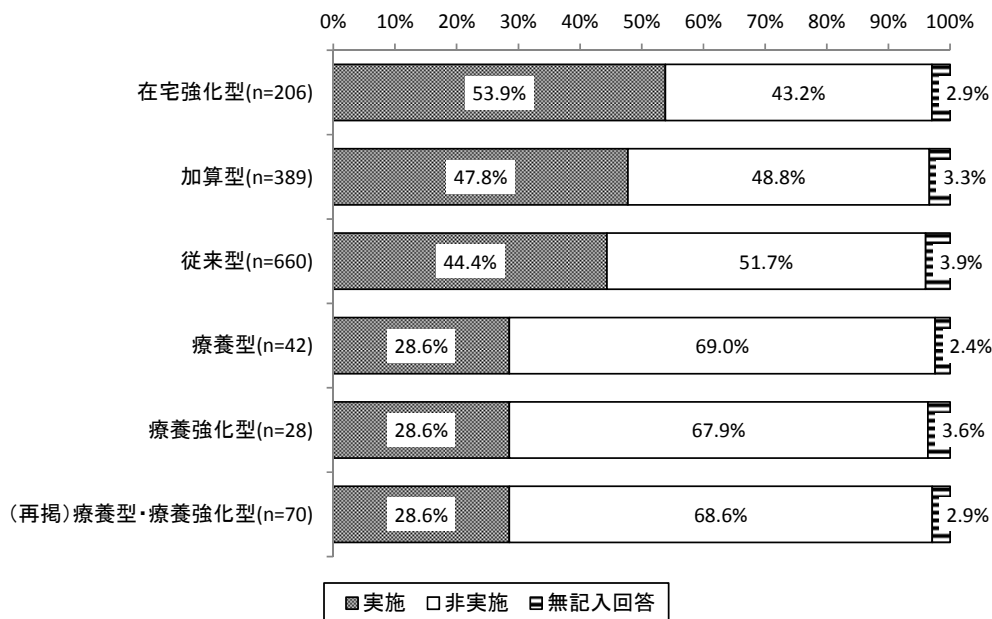

(注) 施設単位での集計

平成29年7月の1か月にストーマの管理を行った実施人数の平均は0.7人であった。

図表 3-1-53 ストーマの管理の実施人数

単位：人

	合計値	平均値	標準偏差	中央値	最大値	最小値
全体 (1,278 施設)	934	0.7	1.0	0.0	6.0	0.0
在宅強化型 (200 施設)	170	0.9	1.0	1.0	6.0	0.0
加算型 (376 施設)	289	0.8	1.0	0.0	5.0	0.0
従来型 (634 施設)	444	0.7	0.9	0.0	5.0	0.0
療養型 (41 施設)	22	0.5	1.0	0.0	4.0	0.0
療養強化型 (27 施設)	9	0.3	0.6	0.0	2.0	0.0
(再掲)療養型・療養強化型 (68 施設)	31	0.5	0.9	0.0	4.0	0.0

(7) 喀痰吸引

平成29年7月の1か月に1人以上の入所者に対して喀痰吸引を行った施設は、療養強化型が92.9%、療養型が85.7%、在宅強化型が84.0%であった。

図表 3-1-54 施設類型別 喀痰吸引の実施状況（平成29年7月分）

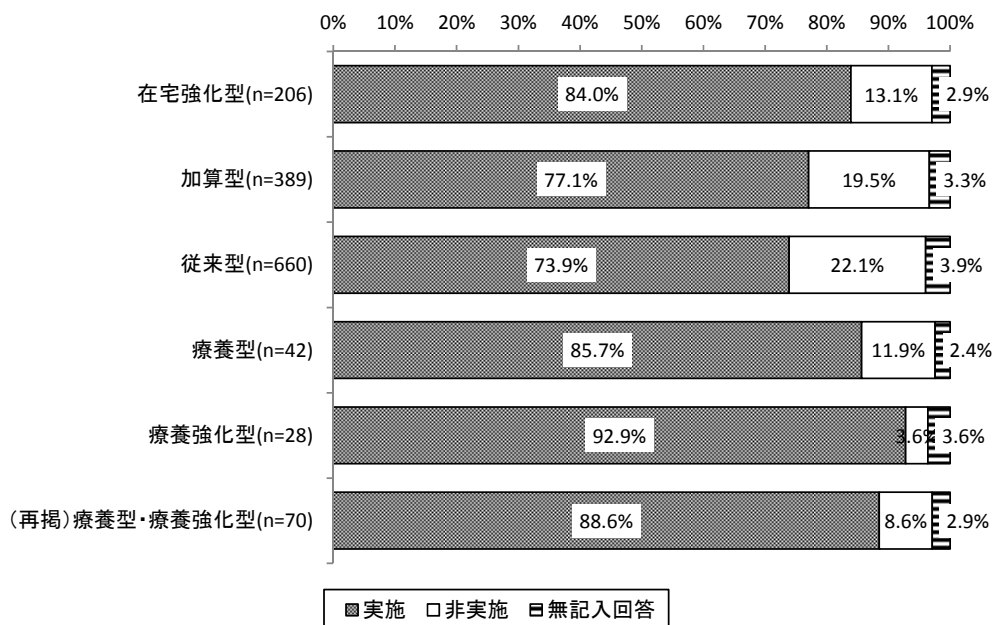

(注) 施設単位での集計

平成29年7月の1か月に喀痰吸引を行った実施人数の平均は4.5人であった。

図表 3-1-55 喀痰吸引の実施人数

単位：人

	合計値	平均値	標準偏差	中央値	最大値	最小値
全体 (1,278 施設)	5,700	4.5	5.6	3.0	50.0	0.0
在宅強化型(200 施設)	958	4.8	5.1	3.0	25.0	0.0
加算型(376 施設)	1,518	4.0	4.9	3.0	30.0	0.0
従来型(634 施設)	2,500	3.9	5.1	2.0	50.0	0.0
療養型(41 施設)	368	9.0	10.1	6.0	42.0	0.0
療養強化型(27 施設)	356	13.2	9.0	11.0	38.0	0.0
(再掲)療養型・療養強化型 (68 施設)	724	10.6	9.8	7.0	42.0	0.0

(8) ネブライザー

平成29年7月の1か月に1人以上の入所者に対してネブライザーを行った施設は、療養強化型が28.6%、在宅強化型が24.3%であった。

図表 3-1-56 施設類型別 ネブライザーの実施状況（平成29年7月分）

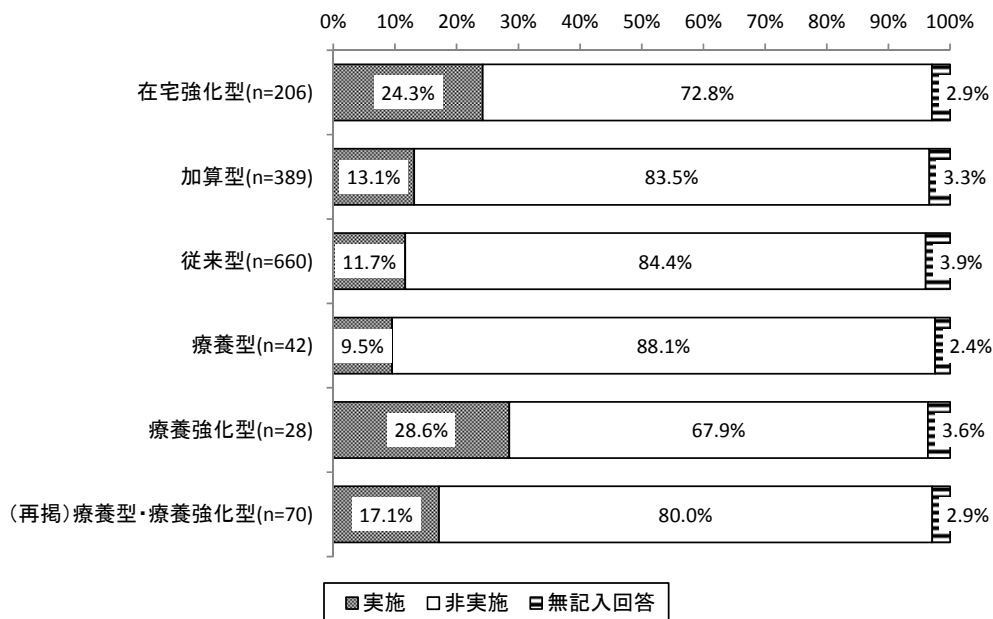

(注) 施設単位での集計

平成29年7月の1か月にネブライザーを行った実施人数の平均は0.3人であった。

図表 3-1-57 ネブライザーの実施人数

単位：人

	合計値	平均値	標準偏差	中央値	最大値	最小値
全体 (1,278施設)	426	0.3	1.3	0.0	19.0	0.0
在宅強化型(200施設)	131	0.7	1.8	0.0	15.0	0.0
加算型(376施設)	116	0.3	1.3	0.0	19.0	0.0
従来型(634施設)	157	0.2	1.0	0.0	15.0	0.0
療養型(41施設)	8	0.2	0.8	0.0	5.0	0.0
療養強化型(27施設)	14	0.5	0.9	0.0	3.0	0.0
(再掲)療養型・療養強化型(68施設)	22	0.3	0.9	0.0	5.0	0.0

(9) 酸素療法（酸素吸入）

平成29年7月の1か月に1人以上の入所者に対して酸素療法を行った施設は、療養強化型が82.1%、療養型が54.8%、在宅強化型が52.9%であった。

図表 3-1-58 施設類型別 酸素療法（酸素吸入）の実施状況（平成29年7月分）

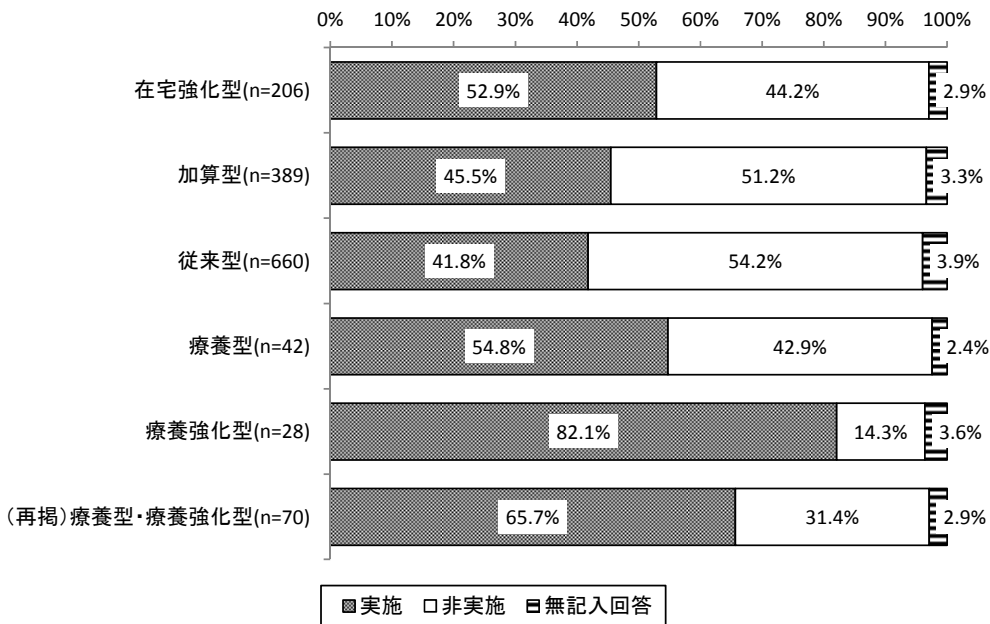

(注) 施設単位での集計

平成29年7月の1か月に酸素療法（酸素吸入）を行った実施人数の平均は1.1人であった。

図表 3-1-59 酸素療法（酸素吸入）の実施人数

単位：人

	合計値	平均値	標準偏差	中央値	最大値	最小値
全体 (1,278 施設)	1,413	1.1	1.9	0.0	25.0	0.0
在宅強化型(200 施設)	269	1.3	1.9	1.0	10.0	0.0
加算型(376 施設)	384	1.0	1.6	0.0	10.0	0.0
従来型(634 施設)	584	0.9	1.6	0.0	15.0	0.0
療養型(41 施設)	60	1.5	1.9	1.0	8.0	0.0
療養強化型(27 施設)	116	4.3	6.0	2.0	25.0	0.0
(再掲)療養型・療養強化型(68 施設)	176	2.6	4.2	1.0	25.0	0.0

(10) 気管切開のケア

平成29年7月の1か月に1人以上の入所者に対して気管切開のケアを行った施設は、療養強化型が39.3%、療養型が23.8%であった。

図表 3-1-60 施設類型別 気管切開のケアの実施状況（平成29年7月分）

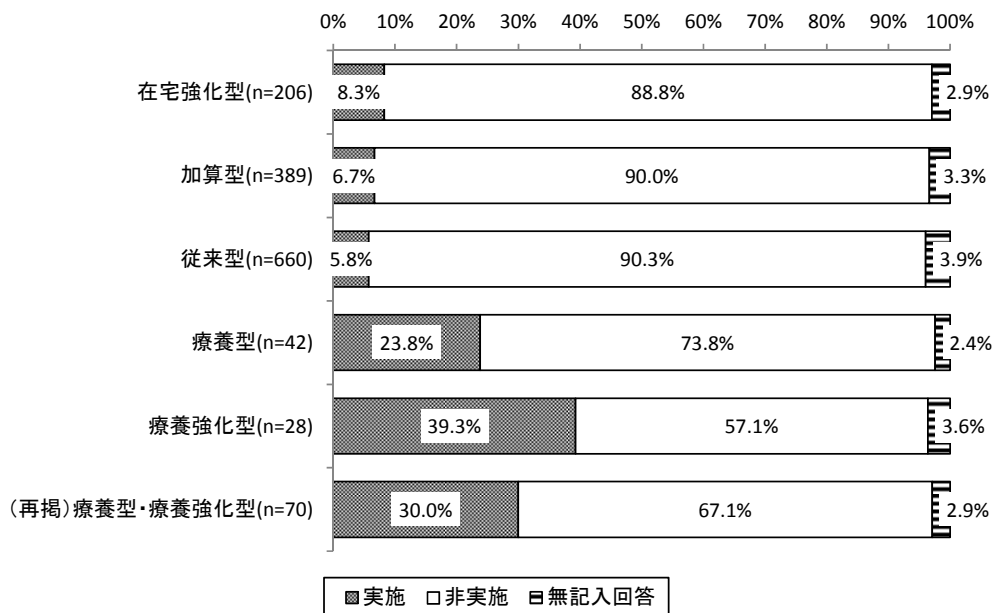

(注) 施設単位での集計

平成29年7月の1か月に気管切開のケアを行った実施人数の平均は0.1人であった。

図表 3-1-61 気管切開のケアの実施人数

単位：人

	合計値	平均値	標準偏差	中央値	最大値	最小値
全体 (1,278 施設)	154	0.1	0.6	0.0	10.0	0.0
在宅強化型 (200 施設)	22	0.1	0.4	0.0	3.0	0.0
加算型 (376 施設)	28	0.1	0.3	0.0	2.0	0.0
従来型 (634 施設)	57	0.1	0.5	0.0	10.0	0.0
療養型 (41 施設)	19	0.5	1.0	0.0	4.0	0.0
療養強化型 (27 施設)	28	1.0	2.0	0.0	9.0	0.0
(再掲)療養型・療養強化型 (68 施設)	47	0.7	1.5	0.0	9.0	0.0

(11) 人工呼吸器の管理

平成29年7月の1か月に1人以上の入所者に対して人工呼吸器の管理を行った施設は、療養強化型が3.6%、加算型が2.1%であった。

図表 3-1-62 施設類型別 人工呼吸器の管理の実施状況（平成29年7月分）

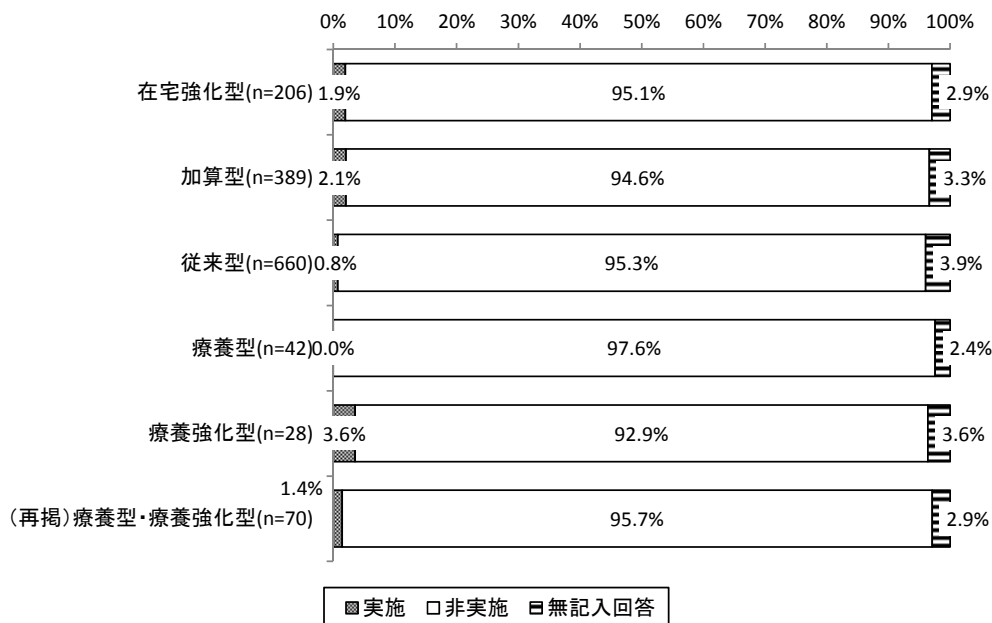

(注) 施設単位での集計

平成29年7月の1か月に人工呼吸器の管理を行った実施人数の平均は0.0人であった。

図表 3-1-63 人工呼吸器の管理の実施人数

単位：人

	合計値	平均値	標準偏差	中央値	最大値	最小値
全体 (1,278 施設)	38	0.0	0.4	0.0	10.0	0.0
在宅強化型 (200 施設)	5	0.0	0.2	0.0	2.0	0.0
加算型 (376 施設)	17	0.0	0.4	0.0	6.0	0.0
従来型 (634 施設)	15	0.0	0.4	0.0	10.0	0.0
療養型 (41 施設)	0	0.0	—	0.0	0.0	0.0
療養強化型 (27 施設)	1	0.0	0.2	0.0	1.0	0.0
(再掲)療養型・療養強化型 (68 施設)	1	0.0	0.1	0.0	1.0	0.0

(12) 静脈内注射（点滴含む）

平成29年7月の1か月に1人以上の入所者に対して静脈内注射（点滴含む）を行った施設は、療養強化型が89.3%、在宅強化型が66.0%であった。

図表 3-1-64 施設類型別 静脈内注射（点滴含む）の実施状況（平成29年7月分）

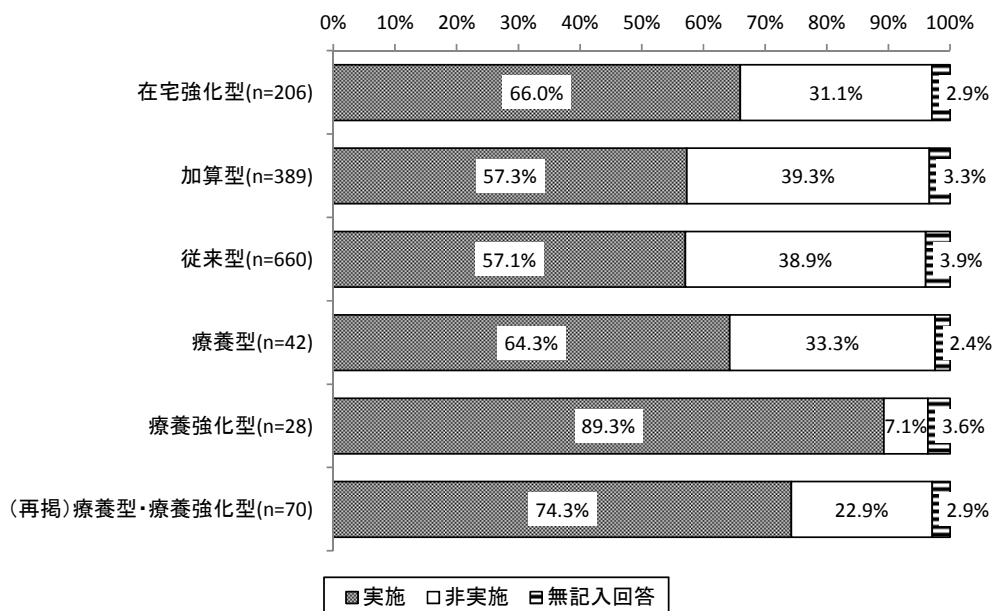

(注) 施設単位での集計

平成29年7月の1か月に静脈内注射（点滴含む）を行った実施人数の平均は3.3人であった。

図表 3-1-65 静脈内注射（点滴含む）の実施人数

単位：人

	合計値	平均値	標準偏差	中央値	最大値	最小値
全体 (1,278 施設)	4,166	3.3	4.7	2.0	56.0	0.0
在宅強化型 (200 施設)	807	4.0	4.8	3.0	22.0	0.0
加算型 (376 施設)	1,003	2.7	3.8	1.0	27.0	0.0
従来型 (634 施設)	1,983	3.1	4.5	1.0	46.0	0.0
療養型 (41 施設)	162	4.0	6.0	2.0	26.0	0.0
療養強化型 (27 施設)	211	7.8	11.0	3.0	56.0	0.0
(再掲)療養型・療養強化型 (68 施設)	373	5.5	8.5	3.0	56.0	0.0

(13) 皮内、皮下及び筋肉内注射（インスリン注射を除く）

平成29年7月の1か月に1人以上の入所者に対して皮内、皮下及び筋肉内注射（インスリン注射を除く）を行った施設は、療養強化型が39.3%、療養型が19.0%であった。

図表 3-1-66 施設類型別 皮内、皮下及び筋肉内注射（インスリン注射を除く）の実施状況（平成29年7月分）

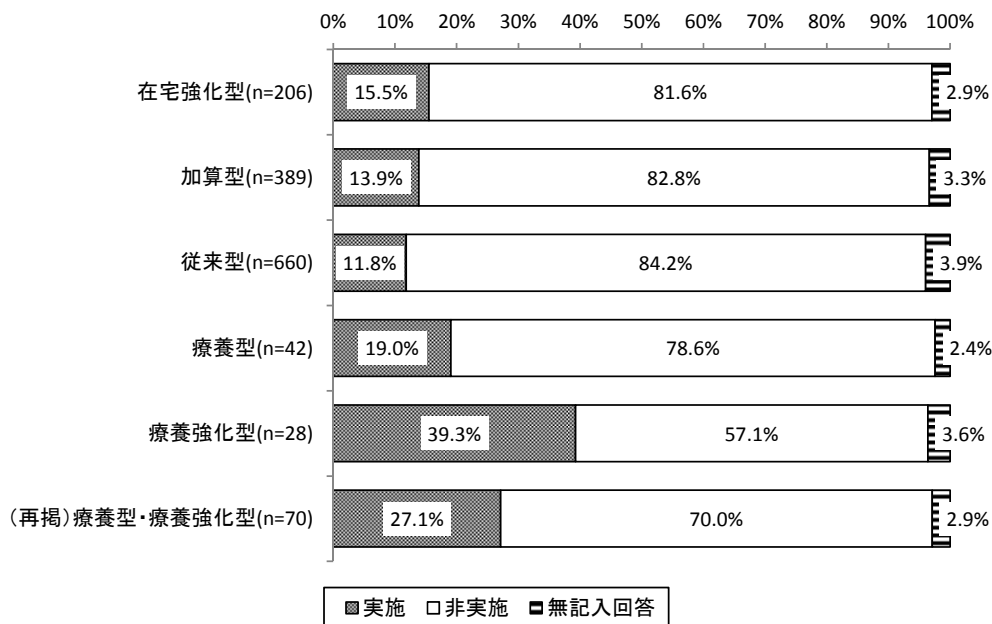

(注) 施設単位での集計

平成29年7月の1か月に皮内、皮下及び筋肉内注射（インスリン注射を除く）を行った実施人数の平均は0.4人であった。

図表 3-1-67 皮内、皮下及び筋肉内注射（インスリン注射を除く）の実施人数

単位：人

	合計値	平均値	標準偏差	中央値	最大値	最小値
全体 (1,278 施設)	452	0.4	1.5	0.0	36.0	0.0
在宅強化型 (200 施設)	67	0.3	1.0	0.0	7.0	0.0
加算型 (376 施設)	111	0.3	1.0	0.0	10.0	0.0
従来型 (634 施設)	230	0.4	1.9	0.0	36.0	0.0
療養型 (41 施設)	23	0.6	1.5	0.0	7.0	0.0
療養強化型 (27 施設)	21	0.8	1.2	0.0	5.0	0.0
(再掲)療養型・療養強化型 (68 施設)	44	0.6	1.4	0.0	7.0	0.0

(14) 簡易血糖測定

平成29年7月の1か月に1人以上の入所者に対して簡易血糖測定を行った施設は、加算型が74.8%、在宅強化型が73.3%であった。

図表 3-1-68 施設類型別 簡易血糖測定の実施状況（平成29年7月分）

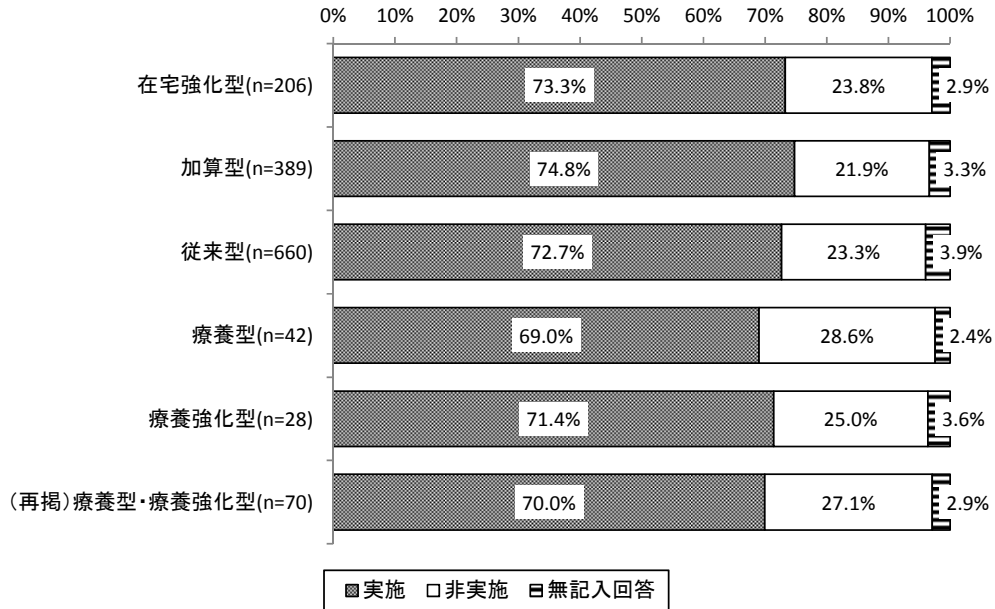

(注) 施設単位での集計

平成29年7月の1か月に簡易血糖測定を行った実施人数の平均は5.8人であった。

図表 3-1-69 簡易血糖測定の実施人数

単位：人

	合計値	平均値	標準偏差	中央値	最大値	最小値
全体 (1,278 施設)	7,374	5.8	6.5	3.0	48.0	0.0
在宅強化型 (200 施設)	1,137	5.7	6.6	3.0	35.0	0.0
加算型 (376 施設)	2,097	5.6	6.0	3.0	32.0	0.0
従来型 (634 施設)	3,838	6.1	6.8	3.0	48.0	0.0
療養型 (41 施設)	179	4.4	5.4	2.0	25.0	0.0
療養強化型 (27 施設)	123	4.6	6.0	2.0	27.0	0.0
(再掲)療養型・療養強化型 (68 施設)	302	4.4	5.6	2.0	27.0	0.0

(15) インスリン注射

平成29年7月の1か月に1人以上の入所者に対してインスリン注射を行った施設は、療養強化型が67.9%、在宅強化型が67.0%であった。

図表 3-1-70 施設類型別 インスリン注射の実施状況（平成29年7月分）

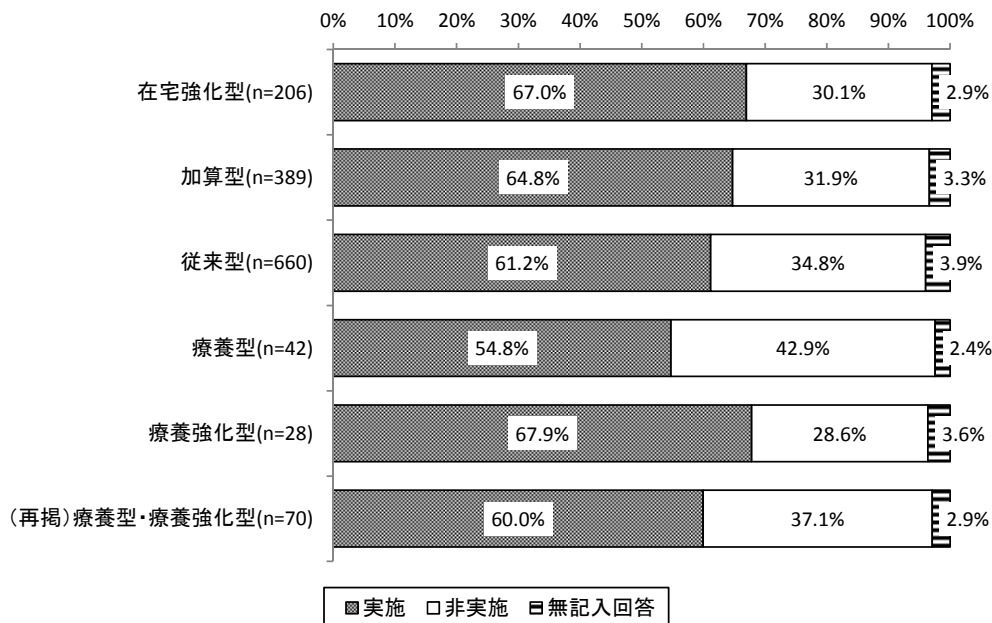

(注) 施設単位での集計

平成29年7月の1か月にインスリン注射を行った実施人数の平均は1.8人であった。

図表 3-1-71 インスリン注射の実施人数

単位：人

	合計値	平均値	標準偏差	中央値	最大値	最小値
全体 (1,278 施設)	2,242	1.8	2.2	1.0	31.0	0.0
在宅強化型 (200 施設)	402	2.0	2.3	1.0	11.0	0.0
加算型 (376 施設)	711	1.9	2.3	1.0	16.0	0.0
従来型 (634 施設)	1,030	1.6	2.2	1.0	31.0	0.0
療養型 (41 施設)	59	1.4	2.3	1.0	11.0	0.0
療養強化型 (27 施設)	40	1.5	1.5	1.0	5.0	0.0
(再掲)療養型・療養強化型 (68 施設)	99	1.5	2.0	1.0	11.0	0.0

(16) 疼痛管理(麻薬なし)

平成29年7月の1か月に1人以上の入所者に対して疼痛管理(麻薬なし)を行った施設は、在宅強化型が41.3%、加算型が38.0%であった。

図表 3-1-72 施設類型別 疼痛管理(麻薬なし)の実施状況 (平成29年7月分)

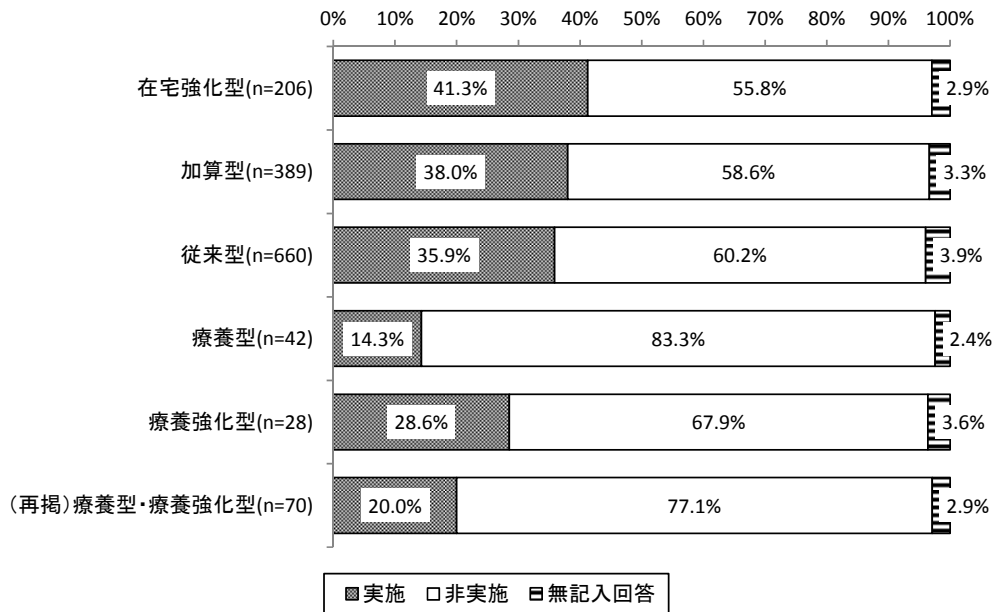

(注) 施設単位での集計

平成29年7月の1か月に疼痛管理(麻薬なし)を行った実施人数の平均は2.2人であった。

図表 3-1-73 疼痛管理(麻薬なし)の実施人数

単位：人

	合計値	平均値	標準偏差	中央値	最大値	最小値
全体 (1,278施設)	2,824	2.2	4.6	0.0	43.0	0.0
在宅強化型(200施設)	607	3.0	6.0	0.0	43.0	0.0
加算型(376施設)	839	2.2	4.2	0.0	30.0	0.0
従来型(634施設)	1,348	2.1	4.5	0.0	41.0	0.0
療養型(41施設)	13	0.3	0.9	0.0	4.0	0.0
療養強化型(27施設)	17	0.6	1.2	0.0	5.0	0.0
(再掲)療養型・療養強化型(68施設)	30	0.4	1.1	0.0	5.0	0.0

(17) 疼痛管理(麻薬使用)

平成29年7月の1か月に1人以上の入所者に対して疼痛管理(麻薬使用)を行った施設は、療養強化型が7.1%、加算型が6.7%であった。

図表 3-1-74 施設類型別 疼痛管理(麻薬使用)の実施状況(平成29年7月分)

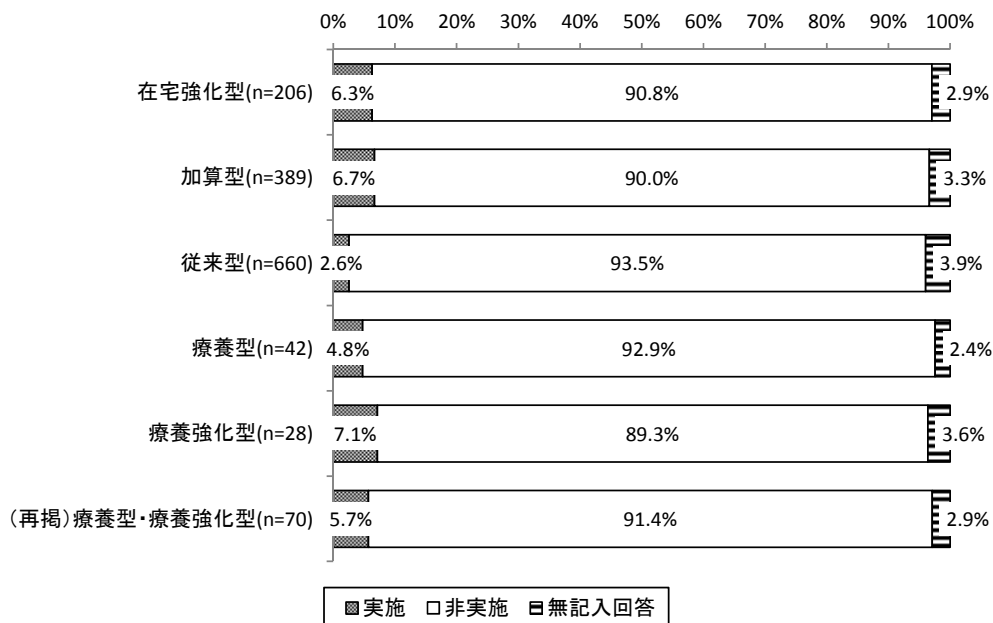

(注) 施設単位での集計

平成29年7月の1か月に疼痛管理(麻薬使用)を行った実施人数の平均は0.1人であった。

図表 3-1-75 疼痛管理(麻薬使用)の実施人数

単位：人

	合計値	平均値	標準偏差	中央値	最大値	最小値
全体 (1,278 施設)	116	0.1	0.9	0.0	27.0	0.0
在宅強化型(200 施設)	17	0.1	0.3	0.0	2.0	0.0
加算型(376 施設)	64	0.2	1.5	0.0	27.0	0.0
従来型(634 施設)	24	0.0	0.3	0.0	5.0	0.0
療養型(41 施設)	2	0.0	0.2	0.0	1.0	0.0
療養強化型(27 施設)	9	0.3	1.5	0.0	8.0	0.0
(再掲)療養型・療養強化型(68 施設)	11	0.2	1.0	0.0	8.0	0.0

(18) 創傷処置

平成29年7月の1か月に1人以上の入所者に対して創傷処置を行った施設は、在宅強化型が76.7%、加算型が69.4%、従来型が69.2%であった。

図表 3-1-76 施設類型別 創傷処置の実施状況（平成29年7月分）

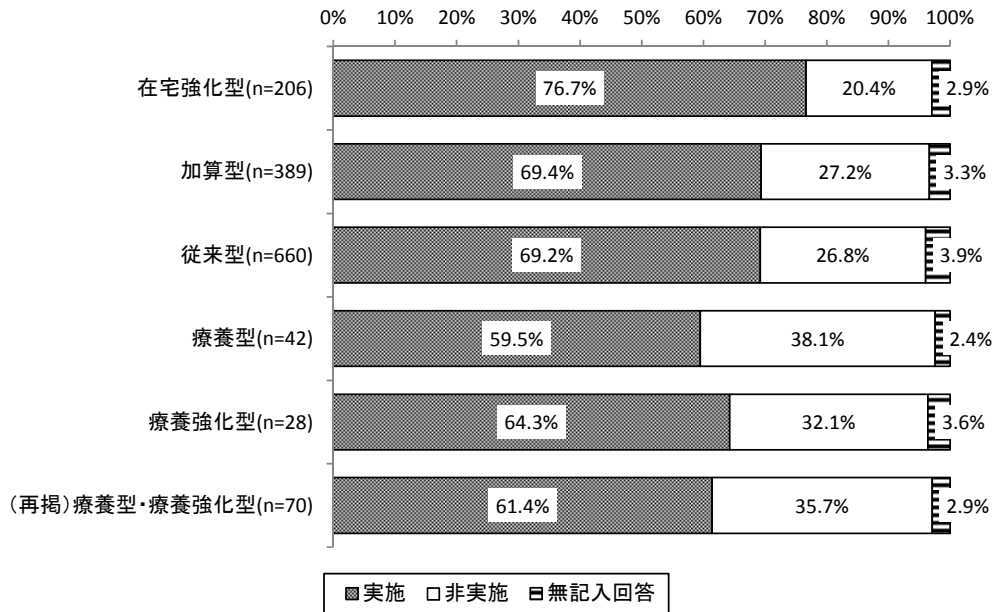

(注) 施設単位での集計

平成29年7月の1か月に創傷処置を行った実施人数の平均は5.6人であった。

図表 3-1-77 創傷処置の実施人数

単位：人

	合計値	平均値	標準偏差	中央値	最大値	最小値
全体 (1,278 施設)	7,172	5.6	7.9	3.0	70.0	0.0
在宅強化型 (200 施設)	1,412	7.1	9.1	4.0	60.0	0.0
加算型 (376 施設)	2,019	5.4	7.5	3.0	41.0	0.0
従来型 (634 施設)	3,428	5.4	7.5	3.0	57.0	0.0
療養型 (41 施設)	197	4.8	11.7	1.0	70.0	0.0
療養強化型 (27 施設)	116	4.3	7.2	2.0	35.0	0.0
(再掲)療養型・療養強化型 (68 施設)	313	4.6	10.1	1.0	70.0	0.0

(19) 褥瘡処置

平成29年7月の1か月に1人以上の入所者に対して褥瘡処置を行った施設は、在宅強化型が80.1%、療養強化型が78.6%、加算型が75.1%であった。

図表 3-1-78 施設類型別 褥瘡処置の実施状況（平成29年7月分）

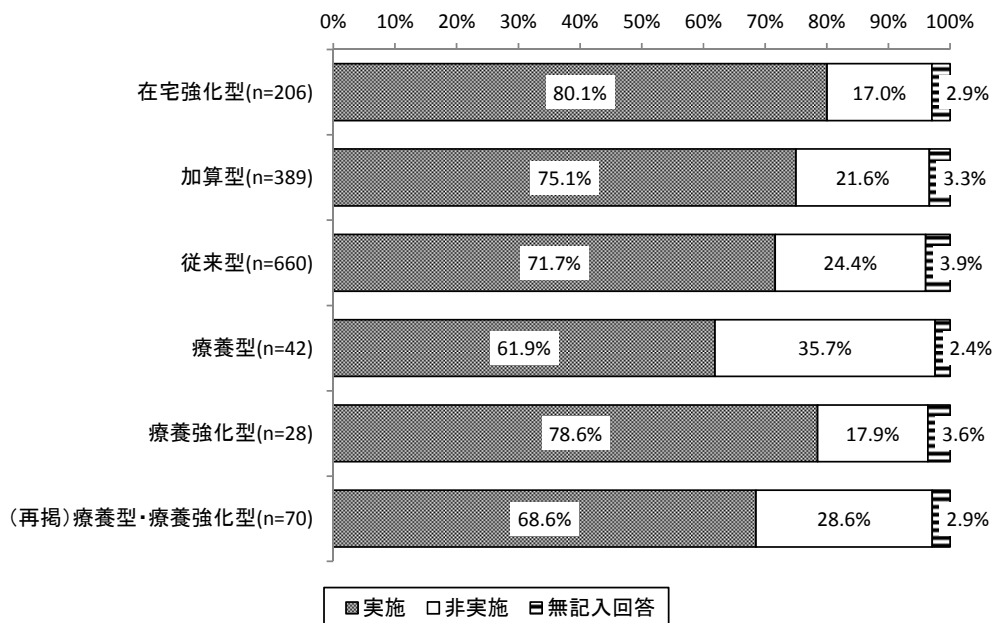

(注) 施設単位での集計

平成29年7月の1か月に褥瘡処置を行った実施人数の平均は2.8人であった。

図表 3-1-79 褥瘡処置の実施人数

単位：人

	合計値	平均値	標準偏差	中央値	最大値	最小値
全体 (1,278施設)	3,575	2.8	3.9	2.0	71.0	0.0
在宅強化型(200施設)	615	3.1	2.9	2.0	15.0	0.0
加算型(376施設)	1,001	2.7	3.0	2.0	27.0	0.0
従来型(634施設)	1,833	2.9	4.8	2.0	71.0	0.0
療養型(41施設)	62	1.5	1.7	1.0	7.0	0.0
療養強化型(27施設)	64	2.4	1.9	2.0	6.0	0.0
(再掲)療養型・療養強化型(68施設)	126	1.9	1.8	1.0	7.0	0.0

(20) 浣腸

平成29年7月の1か月に1人以上の入所者に対して浣腸を行った施設は、在宅強化型が63.1%、加算型が57.6%であった。

図表 3-1-80 施設類型別 浣腸の実施状況（平成29年7月分）

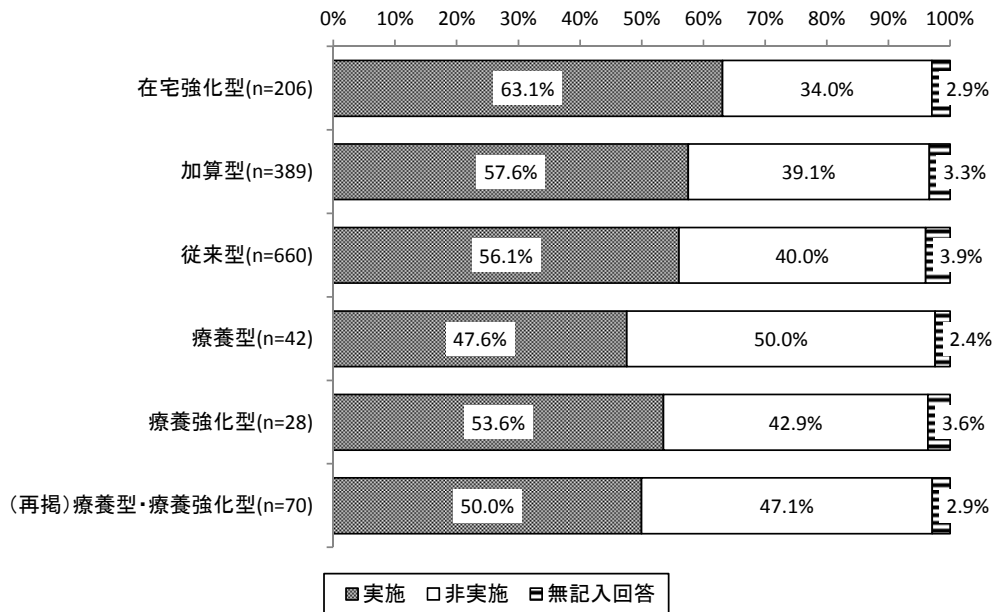

(注) 施設単位での集計

平成29年7月の1か月に浣腸を行った実施人数の平均は6.6人であった。

図表 3-1-81 浣腸の実施人数

単位：人

	合計値	平均値	標準偏差	中央値	最大値	最小値
全体 (1,278 施設)	8,395	6.6	11.7	1.0	93.0	0.0
在宅強化型 (200 施設)	1,605	8.0	13.3	3.0	84.0	0.0
加算型 (376 施設)	2,356	6.3	11.5	1.0	93.0	0.0
従来型 (634 施設)	3,991	6.3	11.3	1.0	87.0	0.0
療養型 (41 施設)	249	6.1	11.5	0.0	60.0	0.0
療養強化型 (27 施設)	194	7.2	13.8	2.0	58.0	0.0
(再掲)療養型・療養強化型 (68 施設)	443	6.5	12.4	1.0	60.0	0.0

(21) 摘便

平成 29 年 7 月の 1 か月に 1 人以上の入所者に対して摘便を行った施設は、在宅強化型が 76.2%、療養強化型が 75.0%、加算型が 74.6%であった。

図表 3-1-82 施設類型別 摘便の実施状況（平成 29 年 7 月分）

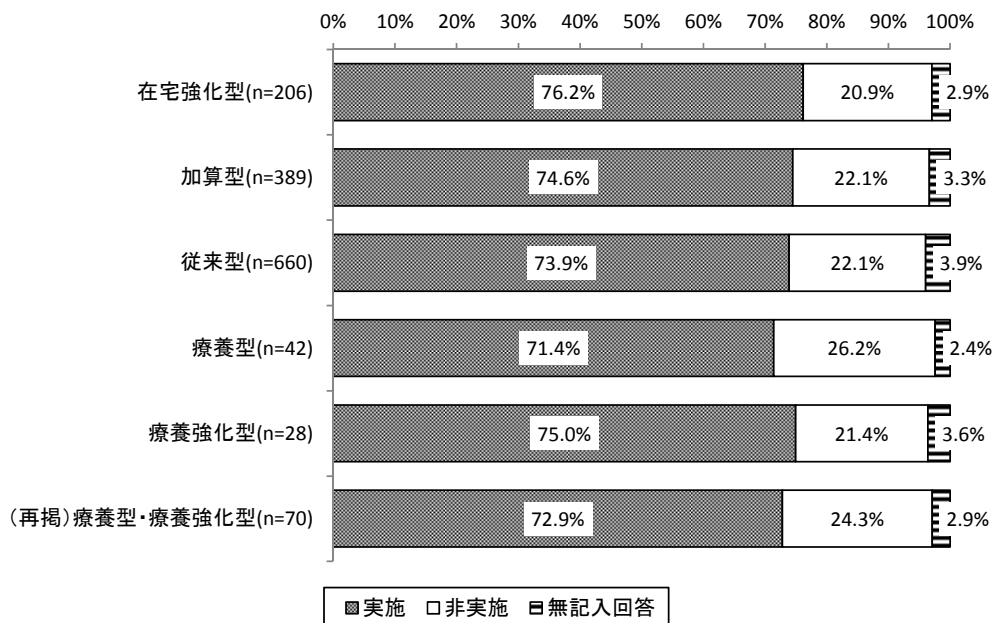

(注) 施設単位での集計

平成 29 年 7 月の 1 か月に摘便を行った実施人数の平均は 7.7 人であった。

図表 3-1-83 摘便の実施人数

単位：人

	合計値	平均値	標準偏差	中央値	最大値	最小値
全体 (1, 278 施設)	9,799	7.7	11.1	4.0	98.0	0.0
在宅強化型 (200 施設)	1,556	7.8	9.5	5.0	65.0	0.0
加算型 (376 施設)	2,575	6.8	9.3	3.0	63.0	0.0
従来型 (634 施設)	4,768	7.5	11.2	4.0	98.0	0.0
療養型 (41 施設)	488	11.9	19.7	4.0	85.0	0.0
療養強化型 (27 施設)	412	15.3	20.3	9.0	83.0	0.0
(再掲)療養型・療養強化型 (68 施設)	900	13.2	19.8	5.0	85.0	0.0

(22) 導尿

平成29年7月の1か月に1人以上の入所者に対して導尿を行った施設は、在宅強化型が41.7%、療養強化型が35.7%であった。

図表 3-1-84 施設類型別 導尿の実施状況（平成29年7月分）

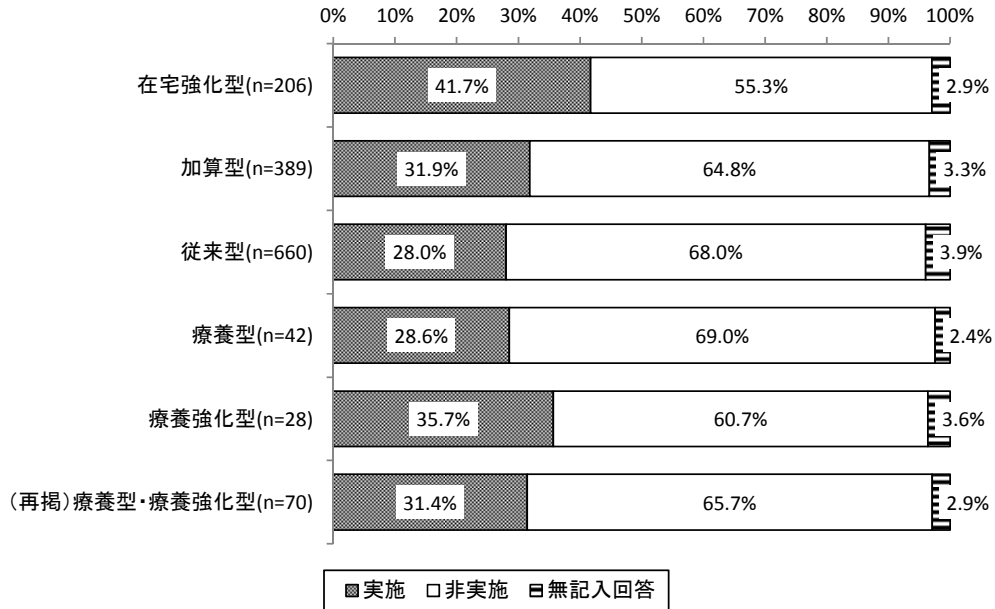

(注) 施設単位での集計

平成29年7月の1か月に導尿を行った実施人数の平均は0.7人であった。

図表 3-1-85 導尿の実施人数

単位：人

	合計値	平均値	標準偏差	中央値	最大値	最小値
全体 (1,278 施設)	869	0.7	1.7	0.0	27.0	0.0
在宅強化型 (200 施設)	163	0.8	1.2	0.0	6.0	0.0
加算型 (376 施設)	254	0.7	1.7	0.0	25.0	0.0
従来型 (634 施設)	402	0.6	1.8	0.0	27.0	0.0
療養型 (41 施設)	19	0.5	1.0	0.0	5.0	0.0
療養強化型 (27 施設)	31	1.1	2.2	0.0	10.0	0.0
(再掲)療養型・療養強化型 (68 施設)	50	0.7	1.6	0.0	10.0	0.0

(23) 膀胱洗浄

平成 29 年 7 月の 1 か月に 1 人以上の入所者に対して膀胱洗浄を行った施設は、療養強化型が 46.4%、療養型が 28.6%であった。

図表 3-1-86 施設類型別 膀胱洗浄の実施状況（平成 29 年 7 月分）

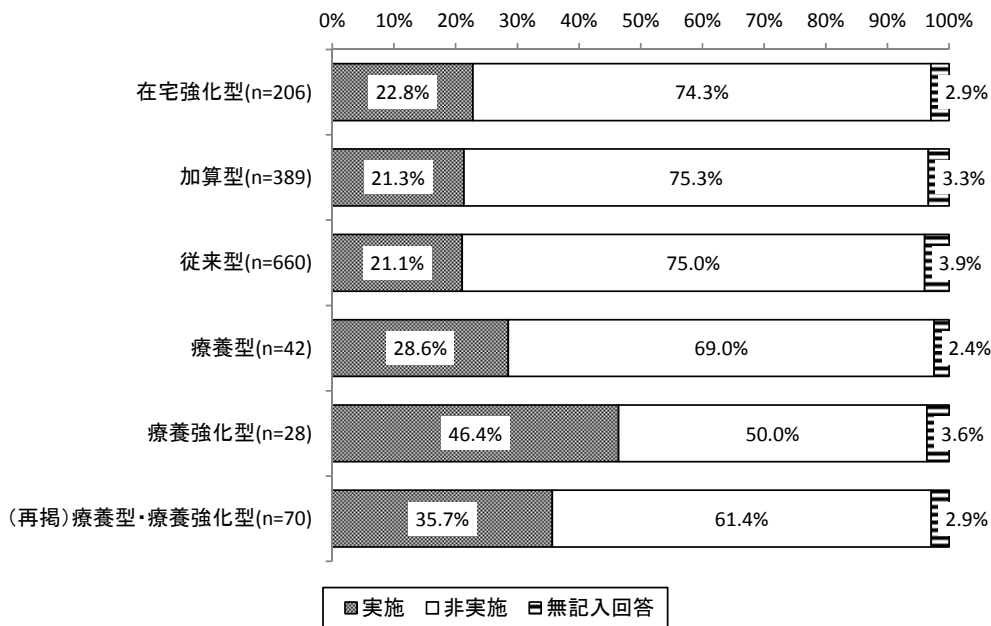

(注) 施設単位での集計

平成 29 年 7 月の 1 か月に膀胱洗浄を行った実施人数の平均は 0.6 人であった。

図表 3-1-87 膀胱洗浄の実施人数

単位：人

	合計値	平均値	標準偏差	中央値	最大値	最小値
全体 (1, 278 施設)	798	0.6	2.4	0.0	48.0	0.0
在宅強化型 (200 施設)	79	0.4	0.8	0.0	4.0	0.0
加算型 (376 施設)	171	0.5	1.1	0.0	8.0	0.0
従来型 (634 施設)	418	0.7	2.4	0.0	32.0	0.0
療養型 (41 施設)	69	1.7	7.5	0.0	48.0	0.0
療養強化型 (27 施設)	61	2.3	3.2	0.0	11.0	0.0
(再掲) 療養型・療養強化型 (68 施設)	130	1.9	6.1	0.0	48.0	0.0

(24) 持続モニター測定（血圧、心拍、酸素飽和度等）

平成29年7月の1か月に1人以上の入所者に対して持続モニター測定（血圧、心拍、酸素飽和度等）を行った施設は、療養強化型が53.6%、療養型が28.6%であった。

図表 3-1-88 施設類型別 持続モニター測定の実施状況（平成29年7月分）

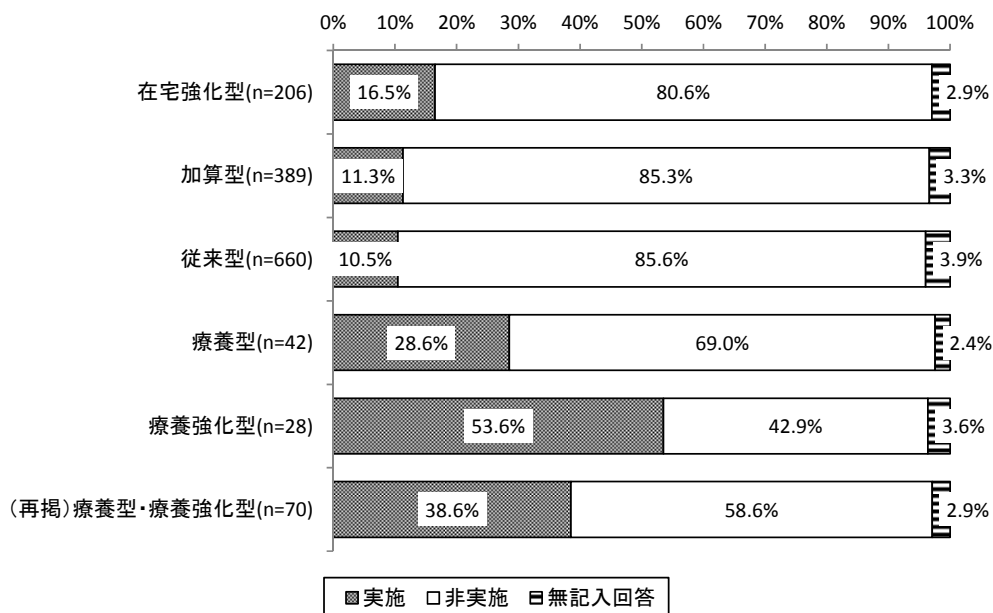

(注) 施設単位での集計

平成29年7月の1か月に持続モニター測定（血圧、心拍、酸素飽和度等）を行った実施人数の平均は0.6人であった。

図表 3-1-89 持続モニター測定（血圧、心拍、酸素飽和度等）の実施人数

単位：人

	合計値	平均値	標準偏差	中央値	最大値	最小値
全体 (1,278 施設)	787	0.6	4.9	0.0	97.0	0.0
在宅強化型 (200 施設)	127	0.6	5.2	0.0	73.0	0.0
加算型 (376 施設)	301	0.8	7.0	0.0	97.0	0.0
従来型 (634 施設)	279	0.4	3.3	0.0	68.0	0.0
療養型 (41 施設)	30	0.7	1.7	0.0	9.0	0.0
療養強化型 (27 施設)	50	1.9	2.2	1.0	7.0	0.0
(再掲)療養型・療養強化型 (68 施設)	80	1.2	2.0	0.0	9.0	0.0

(25) リハビリテーション

平成29年7月の1か月に1人以上の入所者に対してリハビリテーションを行った施設は、療養強化型が82.1%、在宅強化型が77.2%であった。

図表 3-1-90 施設類型別 リハビリテーションの実施状況（平成29年7月分）

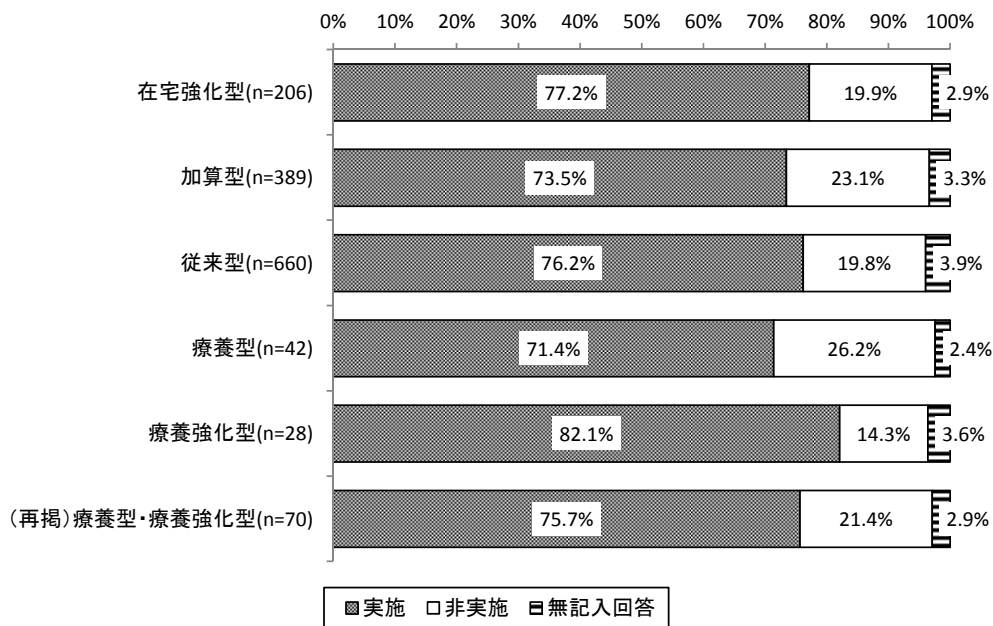

(注) 施設単位での集計

平成29年7月の1か月にリハビリテーションを行った実施人数の平均は61.0人であった。

図表 3-1-91 リハビリテーションの実施人数

単位：人

	合計値	平均値	標準偏差	中央値	最大値	最小値
全体 (1,278 施設)	77,907	61.0	49.4	69.0	523.0	0.0
在宅強化型(200 施設)	12,319	61.6	42.5	69.5	238.0	0.0
加算型(376 施設)	22,938	61.0	52.2	64.0	523.0	0.0
従来型(634 施設)	39,805	62.8	48.5	74.5	517.0	0.0
療養型(41 施設)	1,745	42.6	63.5	24.0	360.0	0.0
療養強化型(27 施設)	1,100	40.7	44.3	26.0	182.0	0.0
(再掲)療養型・療養強化型(68 施設)	2,845	41.8	56.3	24.5	360.0	0.0

(26) ターミナルケア

平成29年7月の1か月に1人以上の入所者に対してターミナルケアを行った施設は、療養型が42.9%、療養強化型が42.9%、在宅強化型が42.7%であった。

図表 3-1-92 施設類型別 ターミナルケアの実施状況（平成29年7月分）

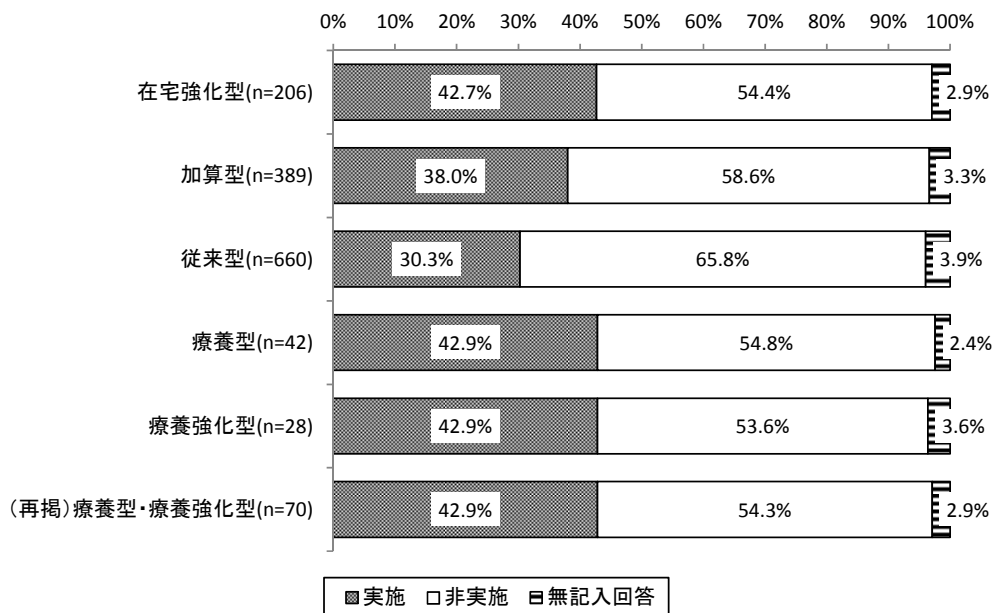

(注) 施設単位での集計

平成29年7月の1か月にターミナルケアを行った実施人数の平均は1.1人であった。

図表 3-1-93 ターミナルケアの実施人数

単位：人

	合計値	平均値	標準偏差	中央値	最大値	最小値
全体 (1,278 施設)	1,399	1.1	2.8	0.0	39.0	0.0
在宅強化型(200 施設)	377	1.9	4.3	0.0	39.0	0.0
加算型(376 施設)	402	1.1	2.8	0.0	37.0	0.0
従来型(634 施設)	546	0.9	2.2	0.0	19.0	0.0
療養型(41 施設)	49	1.2	1.8	0.0	7.0	0.0
療養強化型(27 施設)	25	0.9	1.7	0.0	8.0	0.0
(再掲)療養型・療養強化型 (68 施設)	74	1.1	1.8	0.0	8.0	0.0

(27) 歯科治療（訪問を含む）

平成29年7月の1か月に1人以上の入所者に対して歯科治療（訪問を含む）を行った施設は、在宅強化型が78.6%、加算型が76.1%であった。

図表 3-1-94 施設類型別 歯科治療（訪問を含む）の実施状況（平成29年7月分）

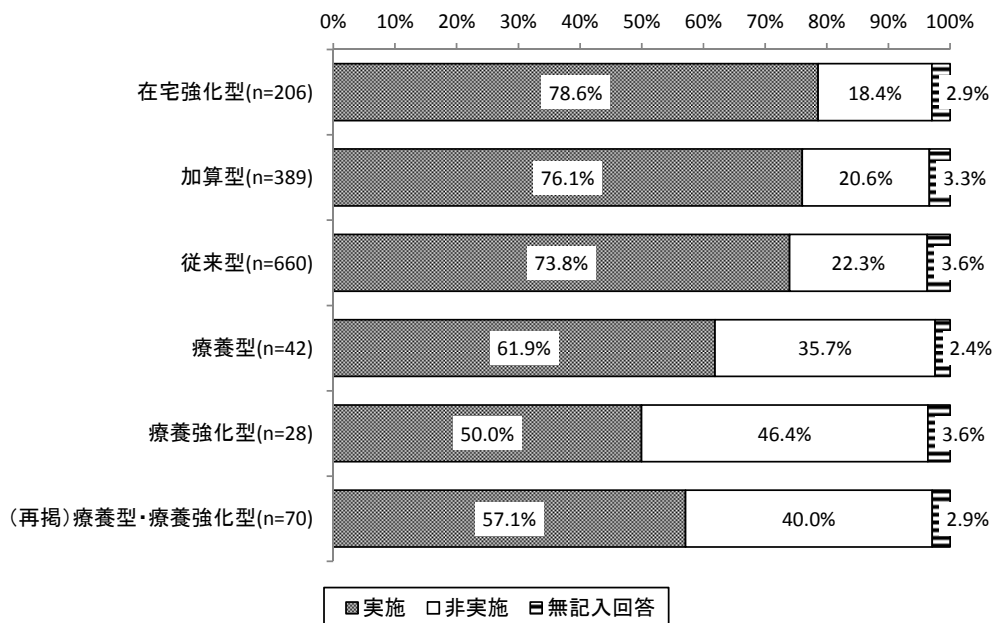

(注) 施設単位での集計

平成29年7月の1か月に歯科治療（訪問を含む）を行った実施人数の平均は10.5人であった。

図表 3-1-95 歯科治療（訪問を含む）の実施人数

単位：人

	合計値	平均値	標準偏差	中央値	最大値	最小値
全体 (1,278 施設)	13,451	10.5	16.1	5.0	121.0	0.0
在宅強化型(200 施設)	2,089	10.4	13.3	6.0	88.0	0.0
加算型(376 施設)	4,169	11.1	16.1	6.0	110.0	0.0
従来型(634 施設)	6,924	10.9	17.5	5.0	121.0	0.0
療養型(41 施設)	145	3.5	6.0	2.0	32.0	0.0
療養強化型(27 施設)	124	4.6	7.8	2.0	29.0	0.0
(再掲)療養型・療養強化型(68 施設)	269	4.0	6.7	2.0	32.0	0.0

第4節 入所者の入所前の居所

1. 入所者の入所前の居場所人数（延人数）

平成29年1～6月の入所者の入所前の居場所は「病院・診療所」が61.5%、「本人の家」が28.1%であった。

在宅強化型では「病院・診療所」が46.9%、「本人の家」が41.6%であった。従来型では「病院・診療所」が69.7%、療養強化型では「病院・診療所」が87.6%であった。

図表 3-1-96 入所者の入所前の居場所（1,292施設、58,065人）

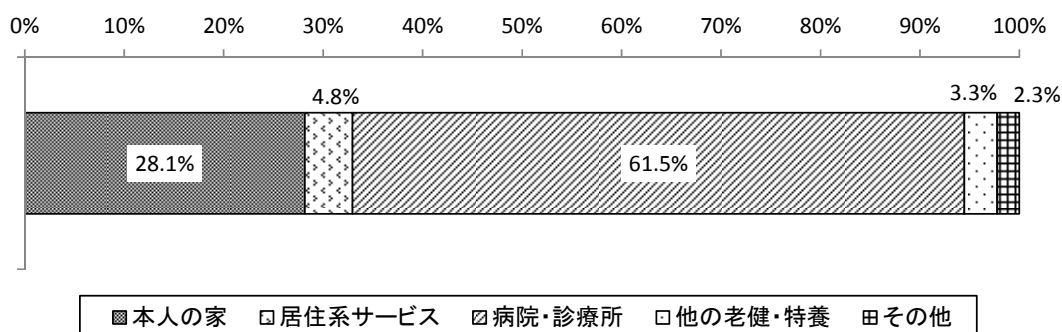

(注) 本人の家：兄弟・親戚等や知人・友人の家を含む
 居住系サービス等：有料老人ホーム、サービス付き高齢者向け住宅、養護老人ホーム、軽費老人ホーム・ケアハウス、認知症対応型共同生活介護（グループホーム）（※特定施設入居者生活介護の事業所を含む）
 病院・診療所：介護療養病床を含む

図表 3-1-97 施設類型別 入所者の入所前の居場所

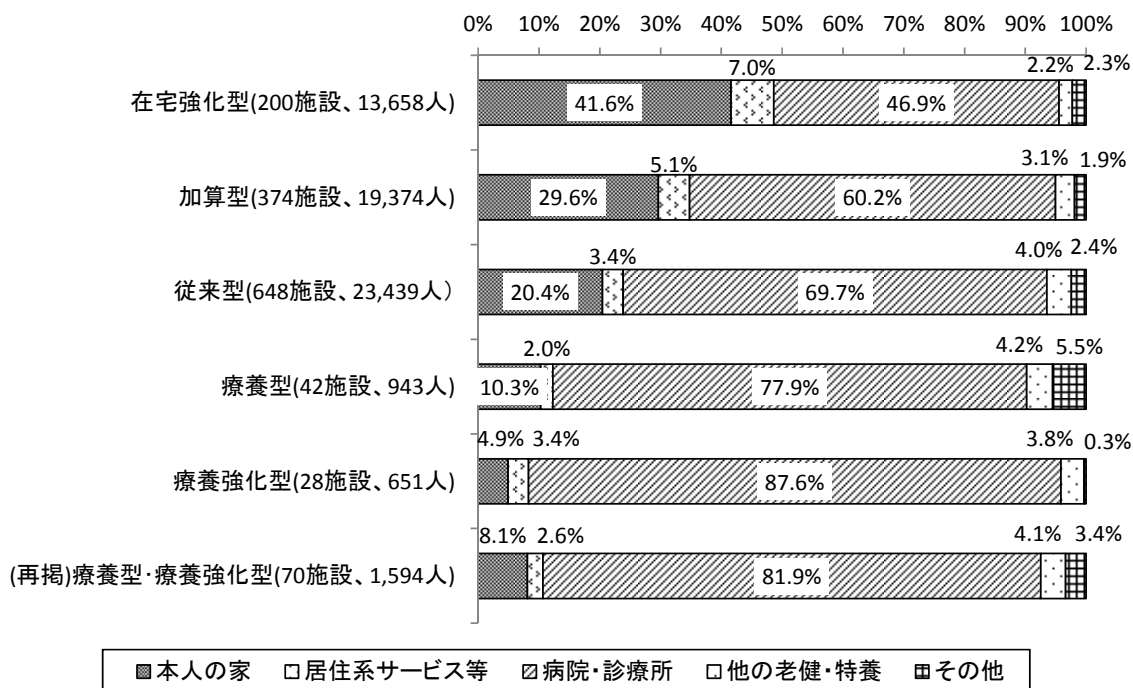

2. 入所者のうち要介護度が4または5の入所者の入所前の居場所

平成29年1～6月の要介護度が4または5の入所者の入所前の居場所は「病院・診療所」が72.5%、「本人の家」が19.0%であった。

図表 3-1-98 要介護度が4または5の入所者の入所前の居場所（1,254施設、23,751人）

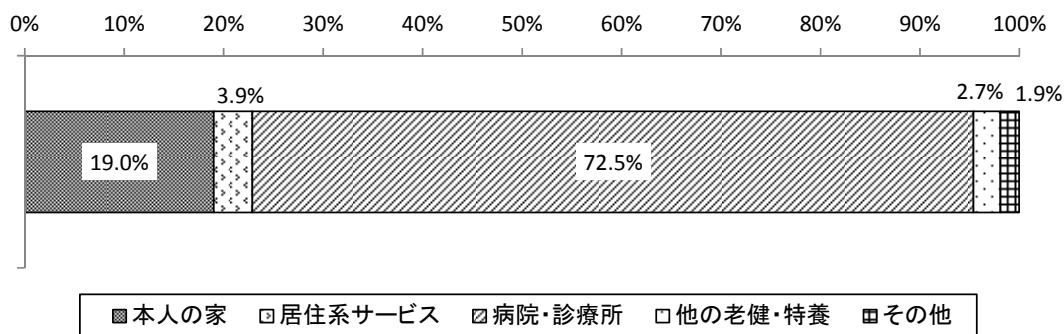

図表 3-1-99 施設類型別 要介護度が4または5の入所者の入所前の居場所

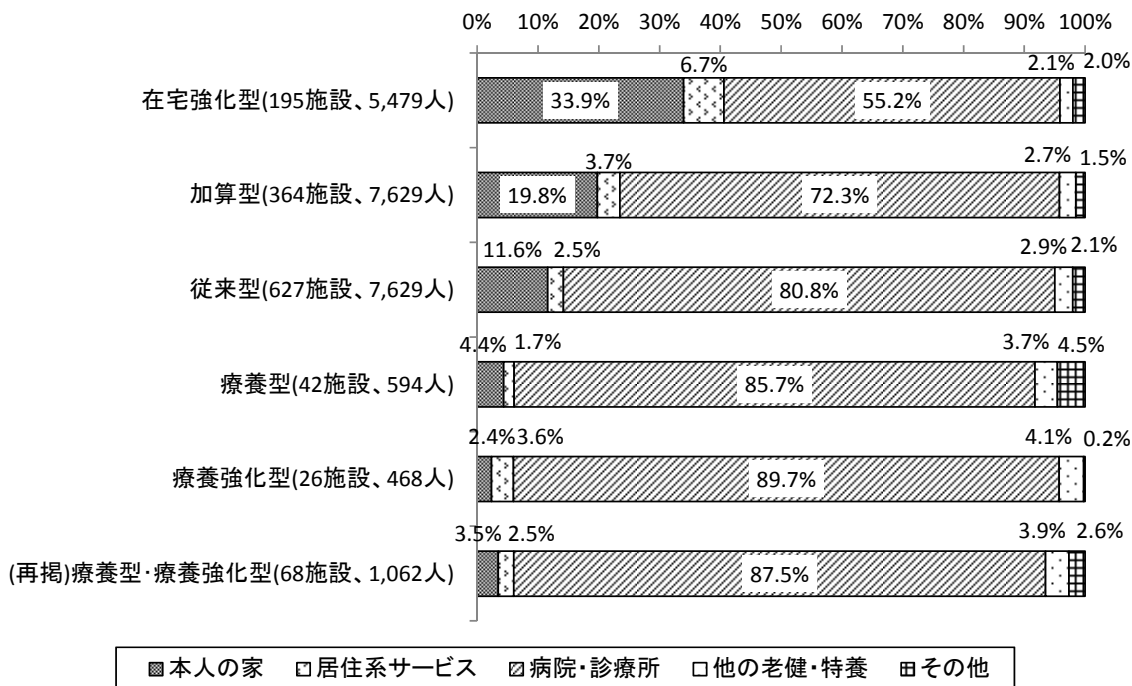

第5節 退所者の状況

1. 退所数

平成29年1月1日～平成29年6月30日の期間に老健を退所した1施設あたりの平均退所者数は44.4人であった。

図表 3-1-100 1施設あたりの平均入所定員（単位：人）・
平均退所数等（平成29年1月～6月）（延べ人数：単位：人）

	平均入所定員	平均退所者数	平均退所者数の内訳		
			うち、本人の家への平均退所者数	うち、病院・診療所への入院による平均退所者数	うち、死亡による平均退所者数
全体(n=1,117)	85.7	44.4	11.9	18.9	4.1
在宅強化型(n=170)	88.8	68.9	30.7	16.3	5.4
加算型(n=328)	88.0	51.5	15.6	19.0	3.9
従来型(n=559)	87.0	35.3	5.1	20.7	3.5
療養型(n=39)	52.2	20.2	2.0	8.2	6.6
療養機能型(n=21)	55.0	24.3	1.1	12.3	7.5
(再掲)療養型・療養機能型(n=60)	53.2	21.6	1.7	9.6	6.9

2. 死亡による退所者

平成29年1月1日～平成29年6月30日の期間に老健を退所した全利用者のうち、死亡退所者の割合は9.2%であった。ターミナルケア加算を算定していた死亡退所者は全退所者のうちの5.4%、ターミナルケア加算を算定していなかった死亡退所者は3.8%であった。

図表 3-1-101 全退所者のうち死亡による退所者のターミナルケア加算の算定状況
(1,117施設、49,636人)

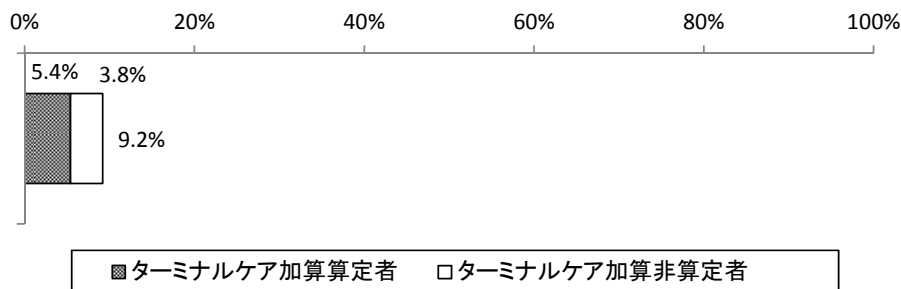

図表 3-1-102 施設類型別 全退所者のうち死亡による退所者のターミナルケア加算の算定状況

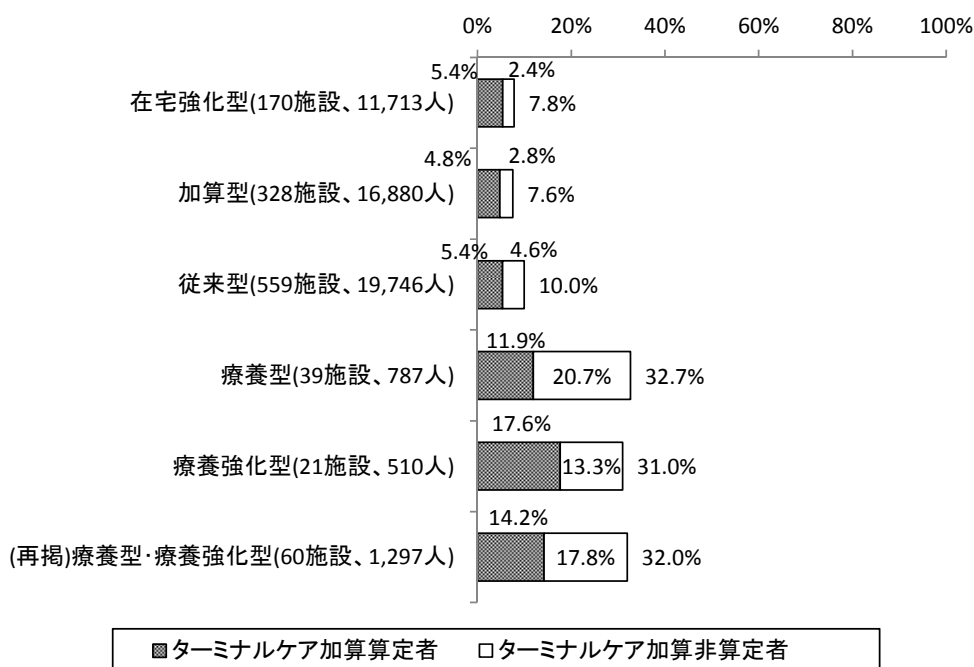

死亡退所者に占めるターミナルケア加算算定者の割合は 58.7%であった。

図表 3-1-103 死亡退所者に占めるターミナルケア加算算定者の割合（4,581人）

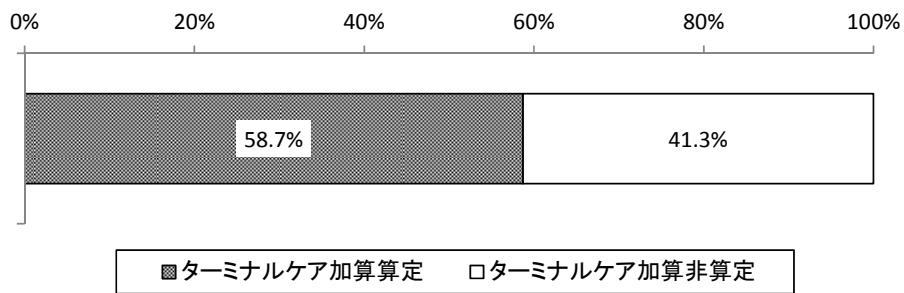

図表 3-1-104 施設類型別 死亡退所者に占めるターミナルケア加算算定者の割合

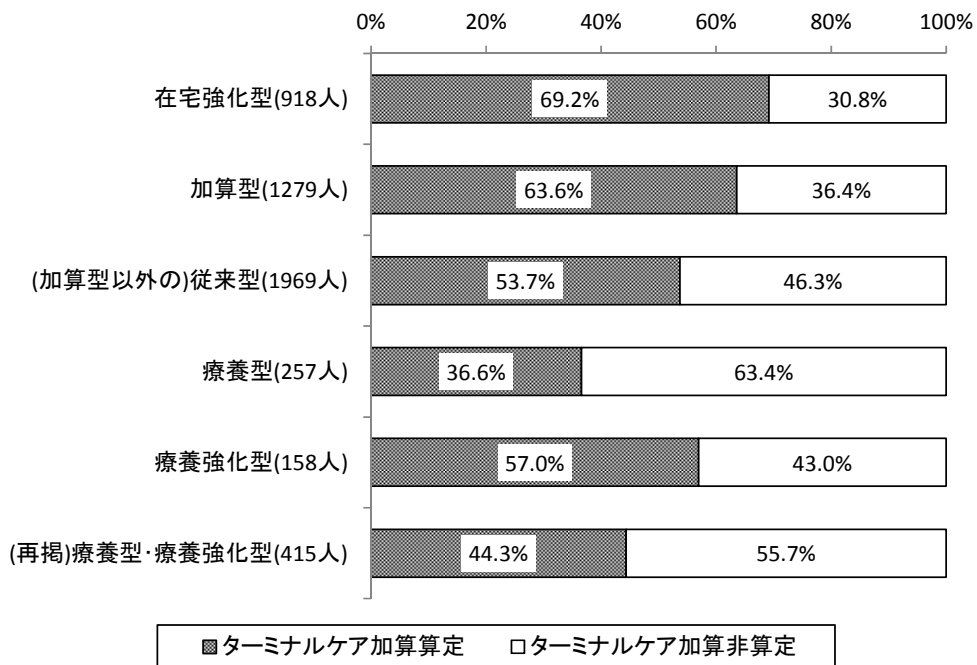

3. 退所者の退所先別人数（延人数）

平成29年1月1日～平成29年6月30日の退所者（死亡による退所者を除く）の退所先は、「病院・診療所」が46.9%、「本人の家」が29.5%であった。

図表 3-1-105 退所者の退所先（1,177施設、45,055人）

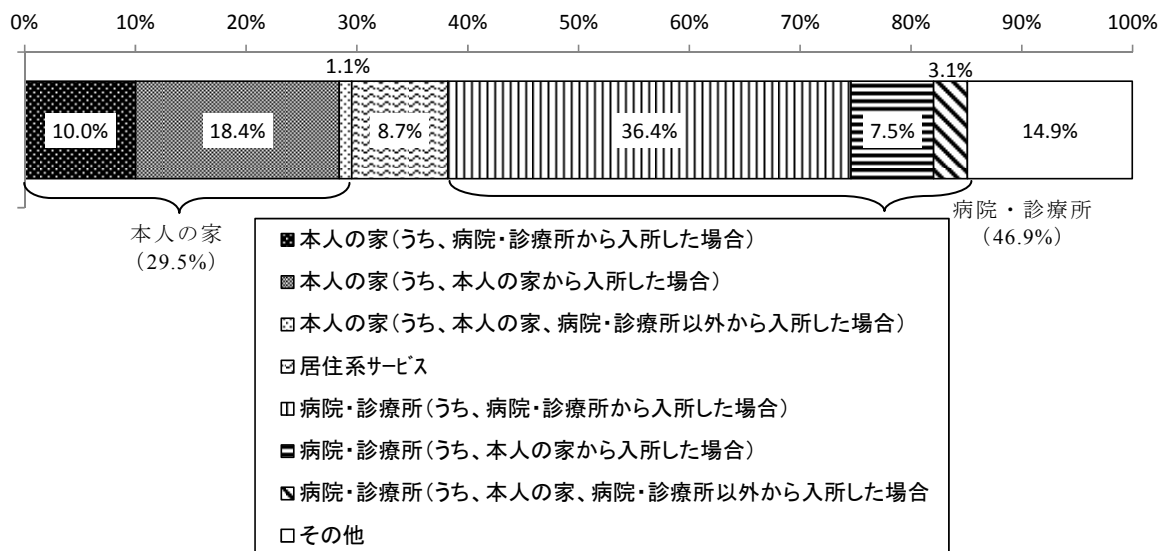

図表 3-1-106 施設類型別 退所者の退所先

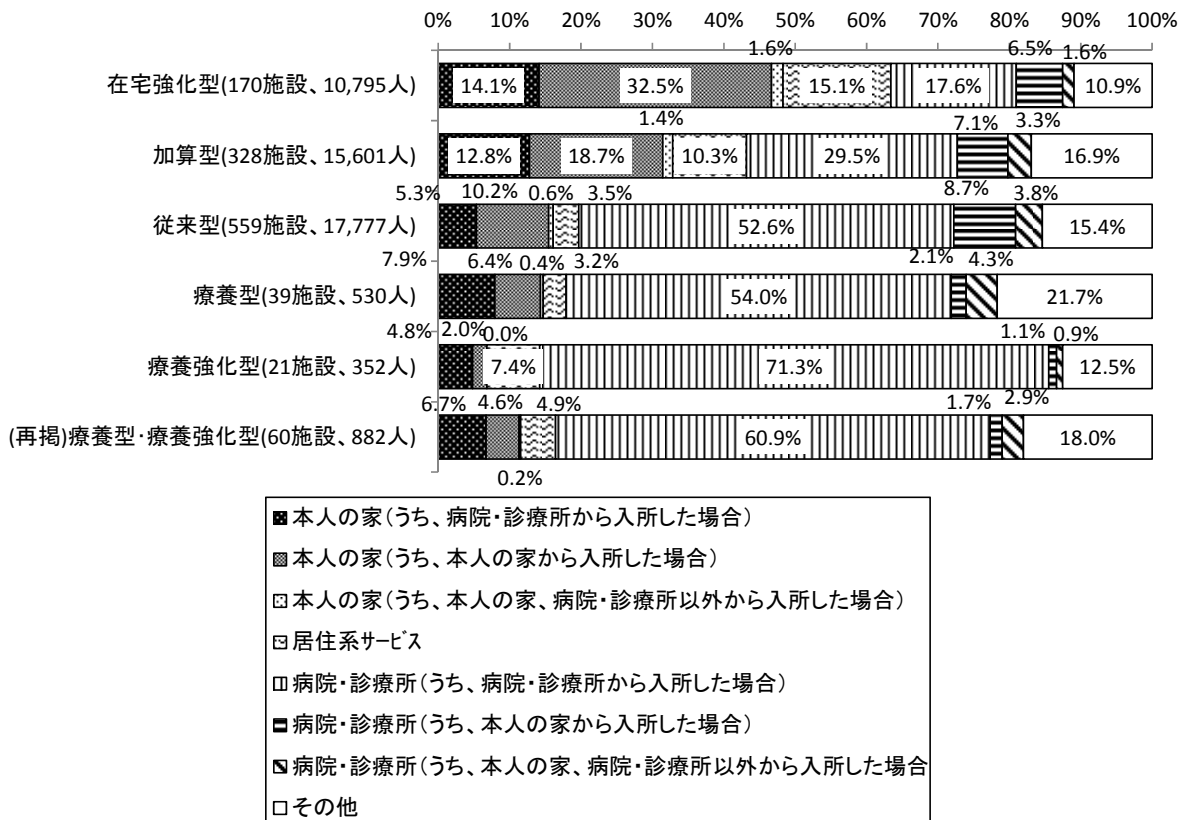

4. 退所後、再入所した者の状況

(1) 退所後、再入所した者の割合

平成29年1月1日～平成29年6月30日の期間に老健を退所した全利用者のうち、調査時期までに、再入所した者の割合は30.9%であった。

図表 3-1-107 退所者のうち、再入所者の割合（1,117施設、49,636人）

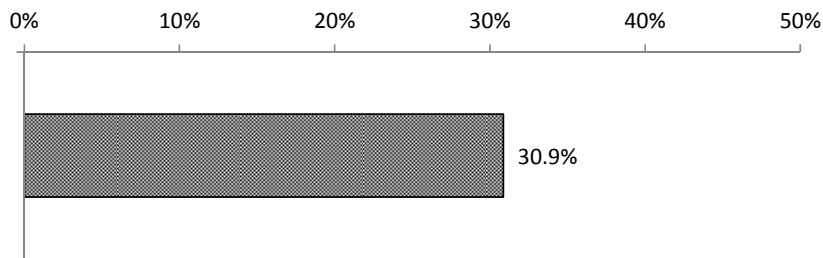

図表 3-1-108 施設類型別 退所者のうち、再入所者の割合

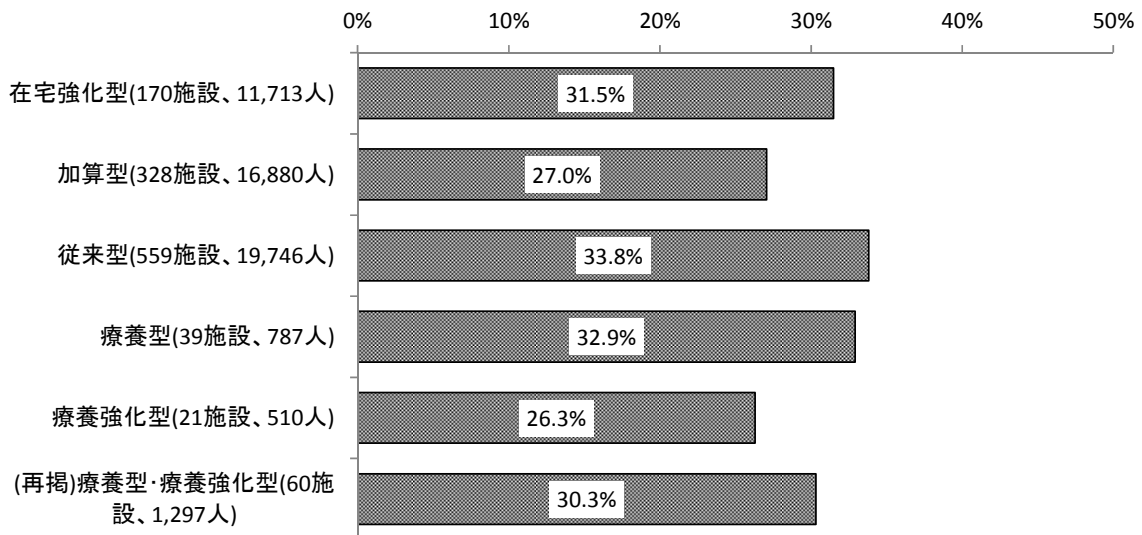

(2) 退所先別の再入所した者の割合

退所先別の再入所した者の割合は、「本人の家」が 33.9%、「居住系サービス」が 20.7%、「病院・診療所」が 45.8%、「特養・老健」が 3.4%であった。

図表 3-1-109 退所者先別の再入所者の割合（全体）

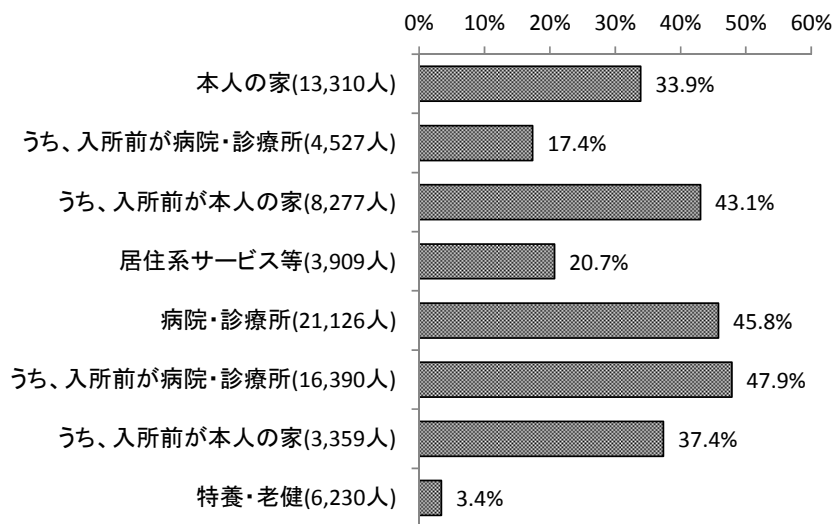

図表 3-1-110 退所者先別の再入所者の割合（在宅強化型）

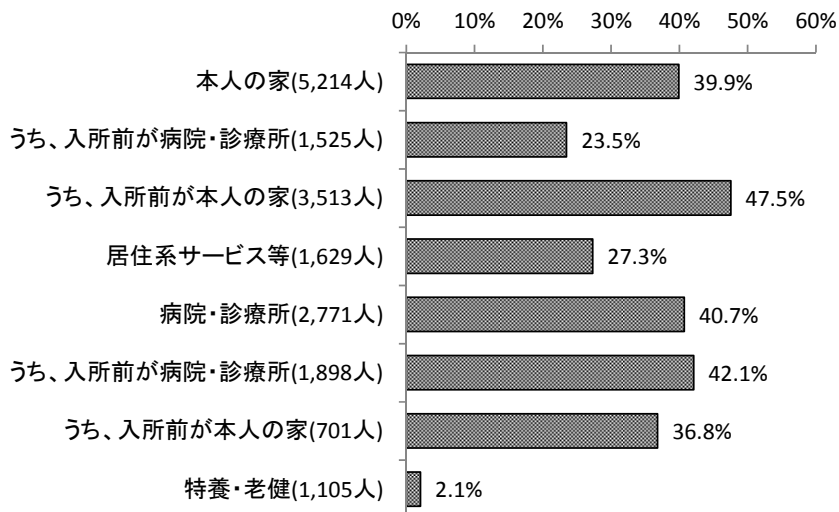

図表 3-1-111 退所者先別の再入所者の割合（加算型）

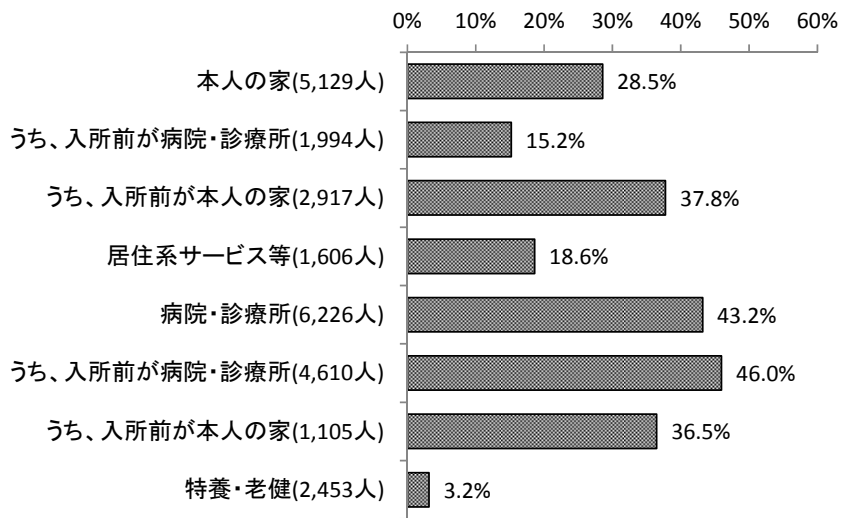

図表 3-1-112 退所者先別の再入所者の割合（従来型）

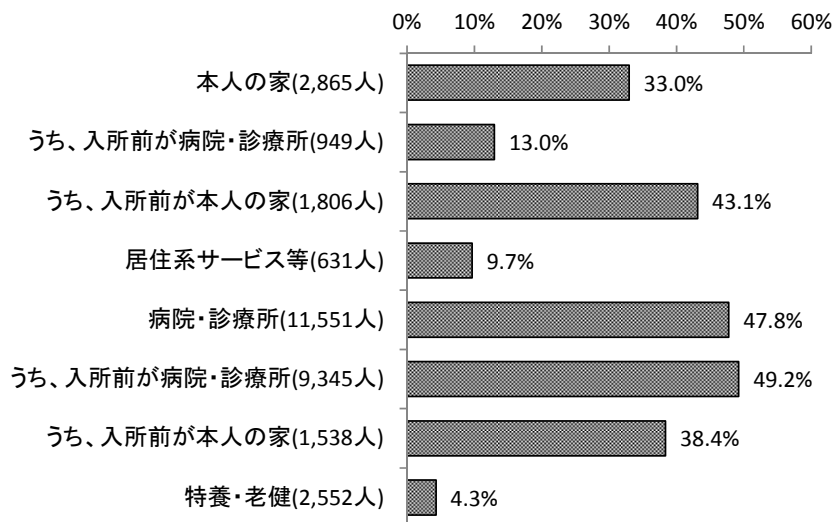

図表 3-1-113 退所者先別の再入所者の割合（療養型）

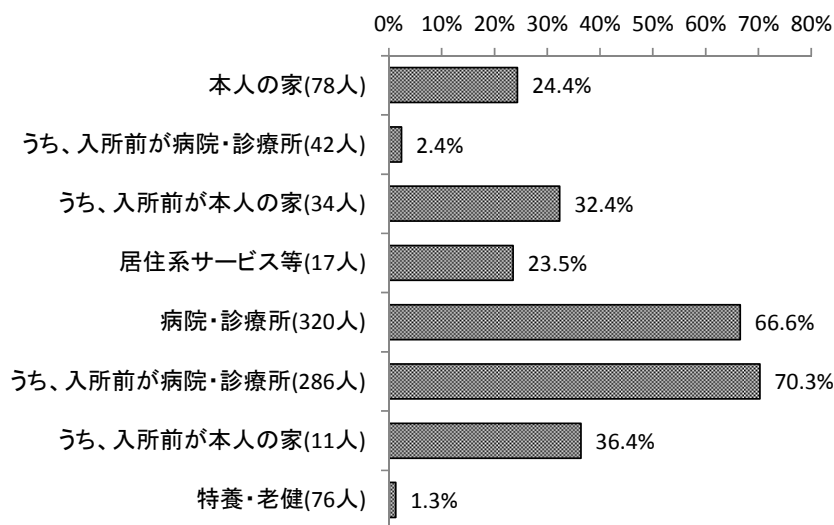

図表 3-1-114 退所者先別の再入所者の割合（療養強化型）

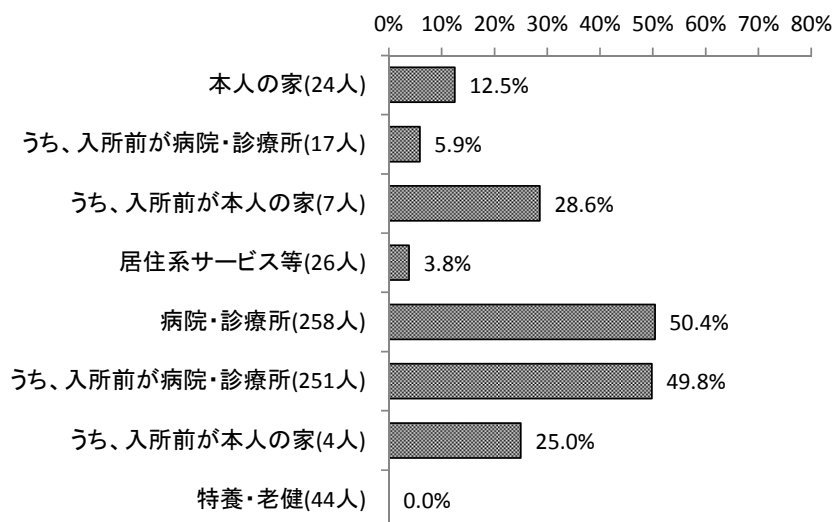

図表 3-1-115 退所者先別の再入所者の割合（（再掲）療養型・療養強化型）

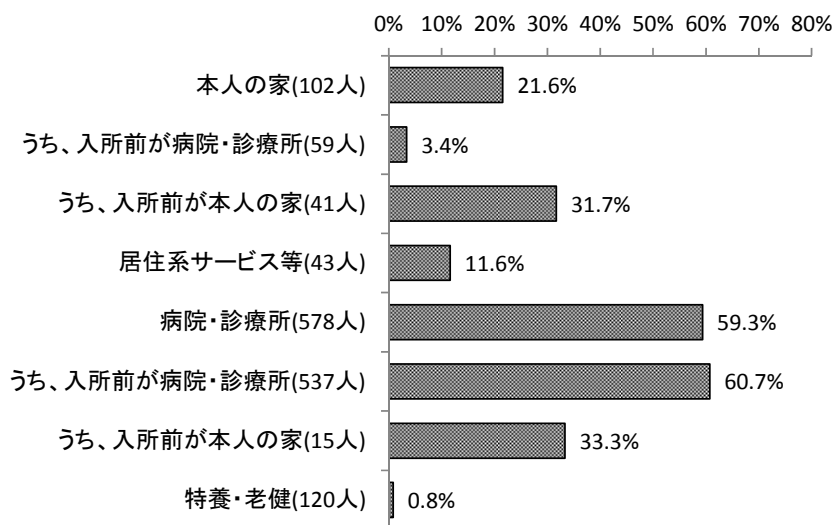

(3) 病院・診療所に入院するための退所の状況

① 入院理由別退所者数（延人数）

平成 29 年 1 月 1 日～平成 29 年 6 月 30 日に、病院・診療所に入院するために退所した人の主な入院理由は、「肺炎の治療」が 27.0%、「その他の状態の急変（意識障害、吐血、下血、血圧降下等）」が 14.3%、「循環器疾患（心不全・心筋梗塞）」が 10.3%であった。

図表 3-1-116 病院・診療所への退所者の主な入院理由（1,075 施設、20,538 人）

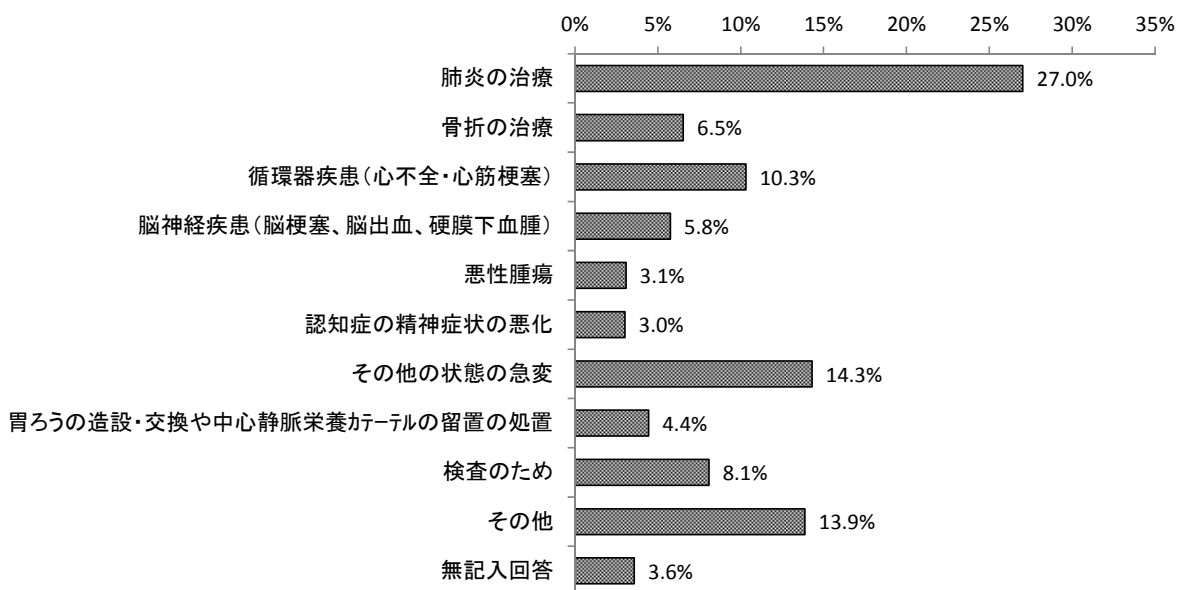

図表 3-1-117 病院・診療所への退所者の主な入院理由（在宅強化型）

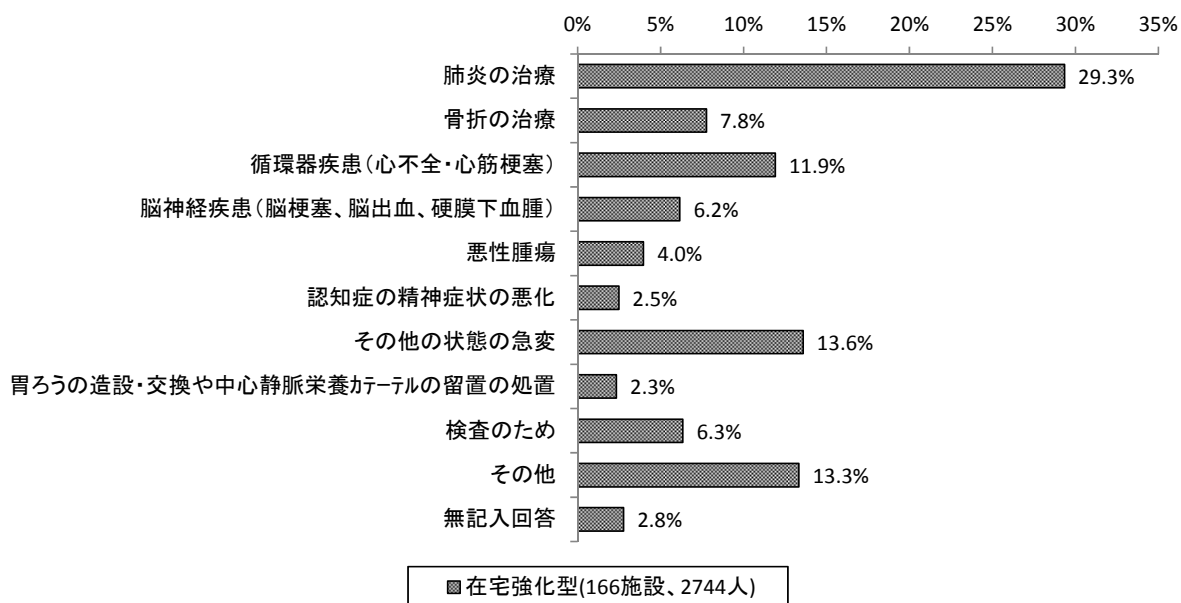

図表 3-1-118 病院・診療所への退所者の主な入院理由（加算型）

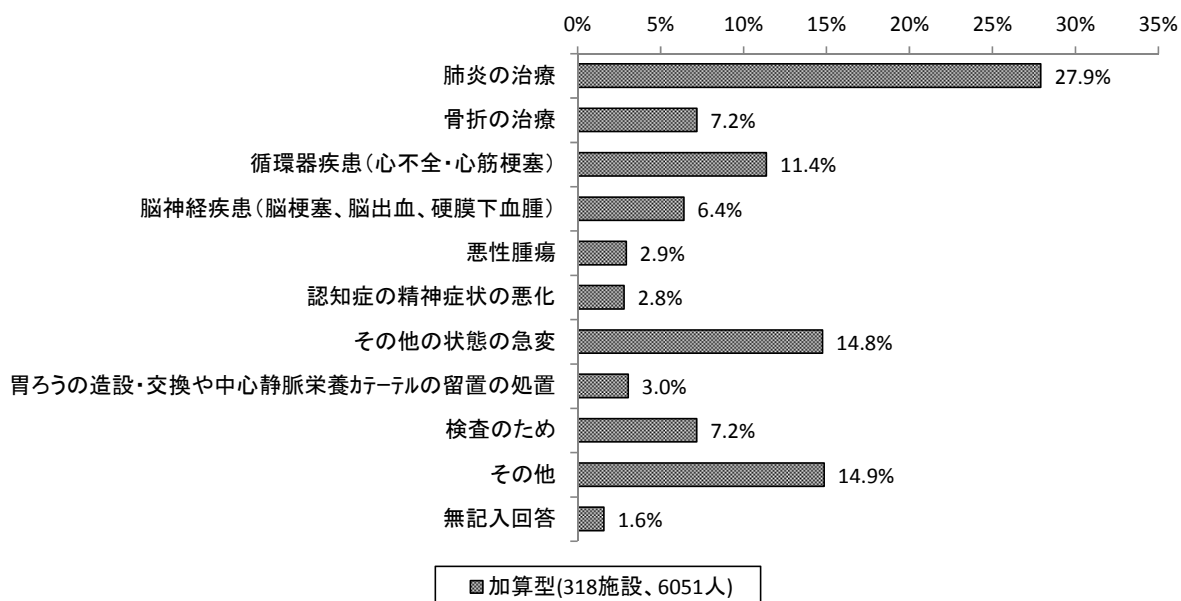

図表 3-1-119 病院・診療所への退所者の主な入院理由（従来型）

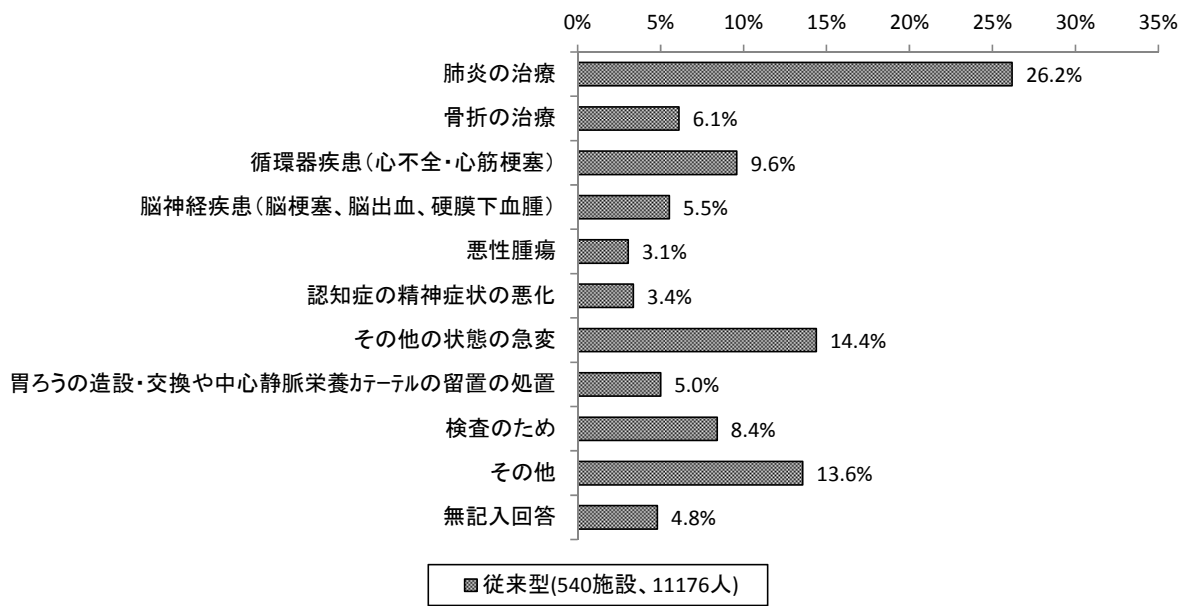

療養型では「胃ろうの造設・交換や中心静脈栄養カテーテルの留置の処置」が 20.4%であった。

図表 3-1-120 病院・診療所への退所者の主な入院理由（療養型）

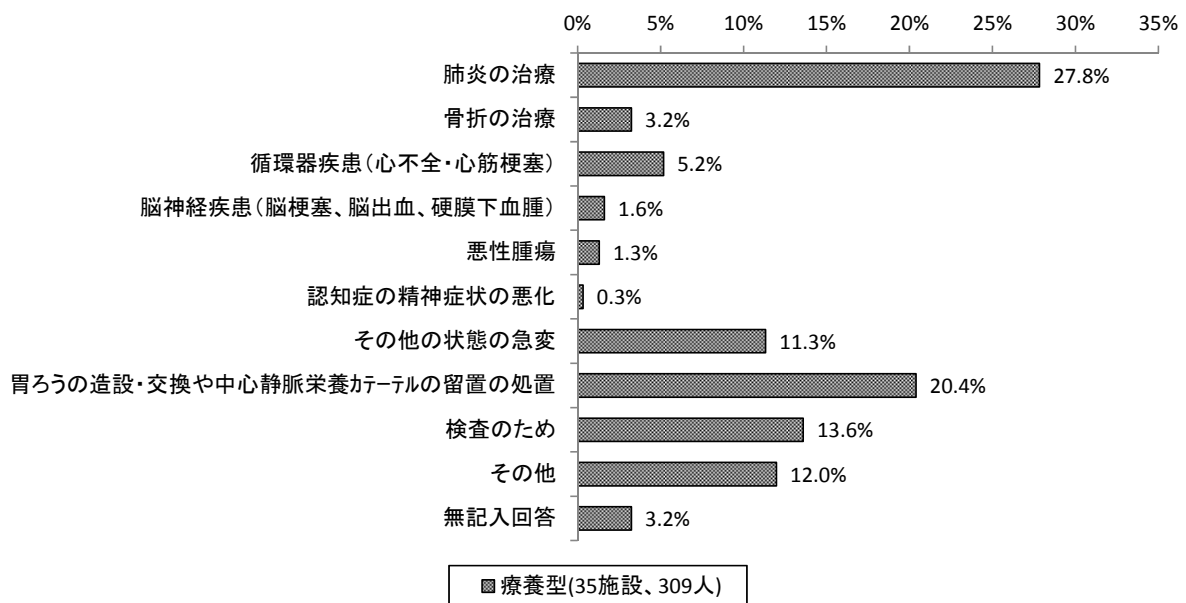

療養強化型では「検査のため」が26.7%、「胃ろうの造設・交換や中心静脈栄養カテーテルの留置の処置」が16.3%であった。

図表 3-1-121 病院・診療所への退所者の主な入院理由（療養強化型）

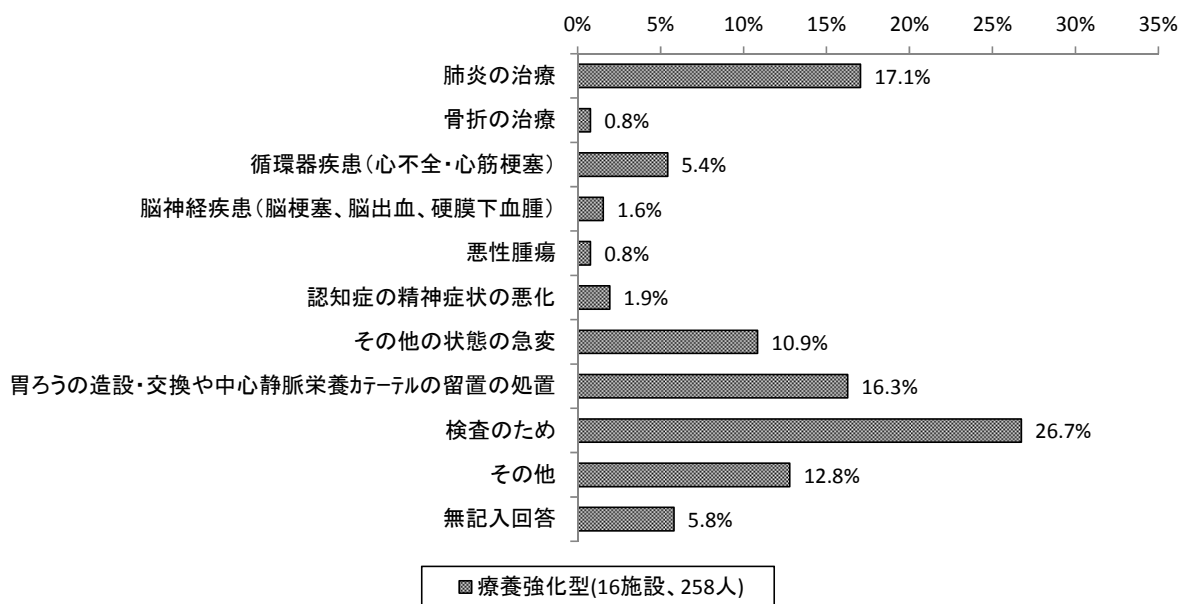

図表 3-1-122 病院・診療所への退所者の主な入院理由（（再掲）療養型・療養強化型）

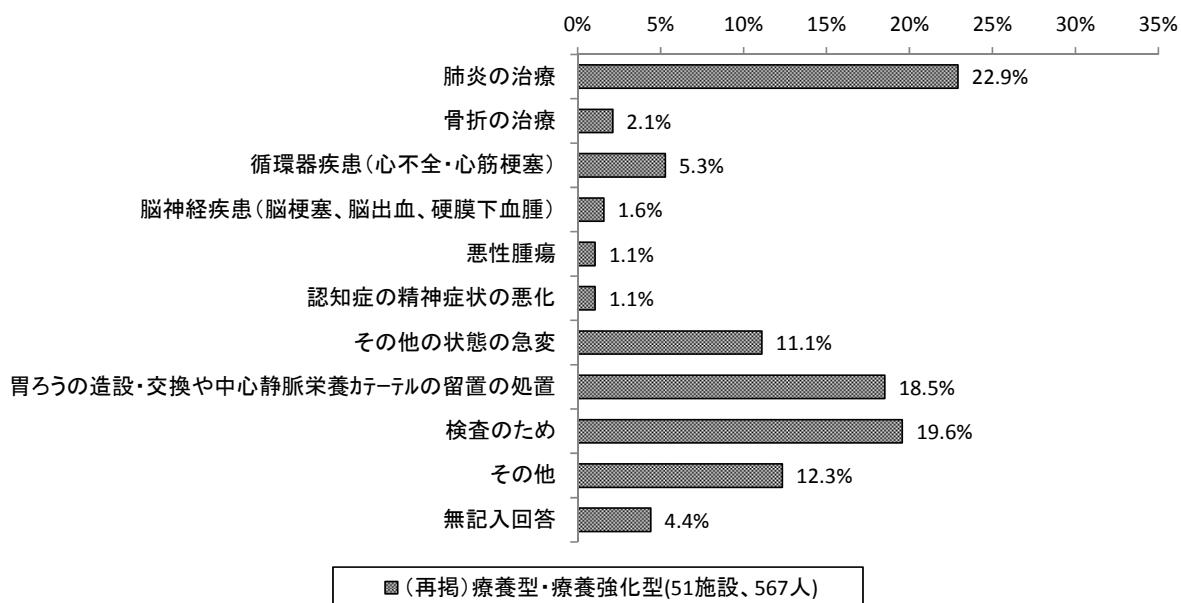

② 病院・診療所への退所者のうち、短期入院後、施設へ再入所した人の状況

平成29年1月1日～平成29年6月30日に、病院・診療所に入院するために退所した人のうち、病院・診療所への入院期間が1週間以内の短期入院で施設に再入所した人がいる施設は全体では48.9%、在宅強化型では42.7%、加算型では51.4%、従来型では51.2%、療養型では35.7%、療養強化型では25.0%であった。

図表 3-1-123 病院・診療所への退所者のうち、短期入院後、施設へ再入所した人の有無 (n=1,325)

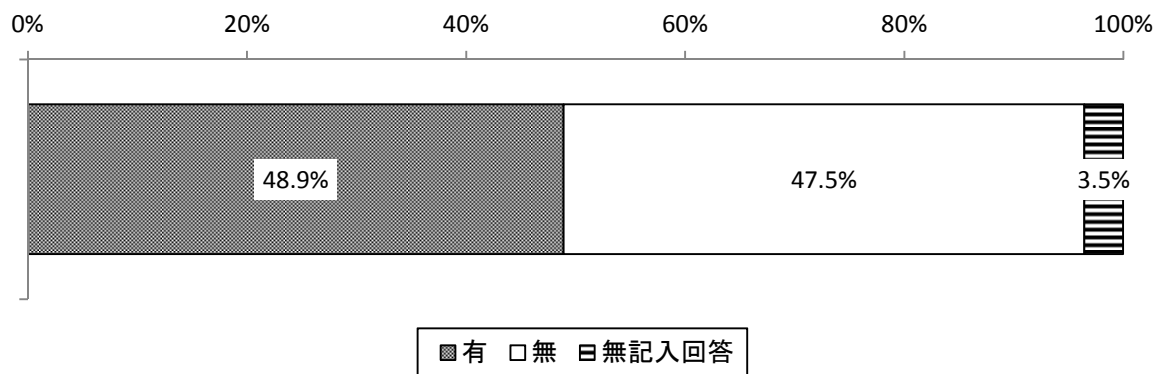

図表 3-1-124 病院・診療所への退所者のうち、短期入院後、施設へ再入所した人の有無 (施設類型別)

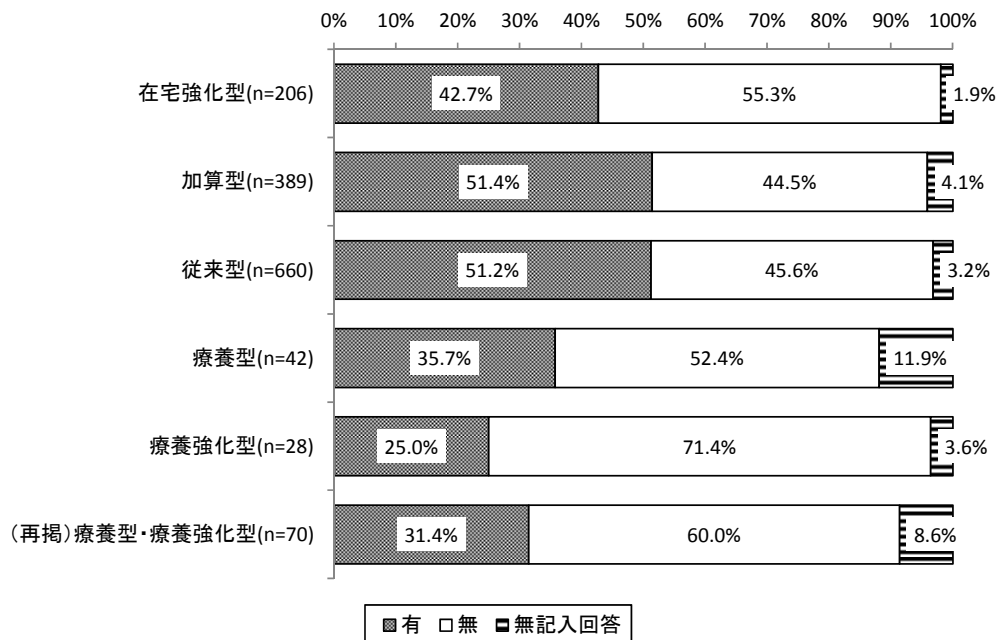

1週間以内の短期入院の後、施設へ再入所した人が「有」の施設の平成29年1月～6月の期間の平均退所者数は49.6人であった。

図表 3-1-125 【短期入院で施設へ再入所した人を有する施設】

1施設あたりの平均入所定員（単位：人）・

平均退所者数等（平成29年1月～6月）（延べ人数：単位：人）

	平均入所定員	平均退所者数			
		うち、本人の家への平均退所者数	うち、病院・診療所への入院による平均退所者数	うち、死亡による平均退所者数	
全体(n=562)	91.8	49.6	12.7	23.0	4.0
在宅強化型(n=74)	89.5	72.8	32.1	18.2	5.5
加算型(n=178)	93.4	56.3	16.7	21.9	4.0
従来型(n=292)	93.1	40.7	6.0	25.0	3.4
療養型(n=14)	62.6	30.0	1.8	16.6	7.4
療養機能型(n=4)	80.5	47.0	1.5	35.8	5.0
(再掲)療養型・療養機能型(n=18)	66.6	33.8	1.7	20.9	6.8

1週間以内の短期入院となった者の入院理由は「医療機関で行う必要のある専門的な検査入院」が36.6%であった。

図表 3-1-126 入院期間が1週間以内の短期入院で施設へ再入所した人の主な入院理由（平成29年1月～6月）（634施設、2,037人）

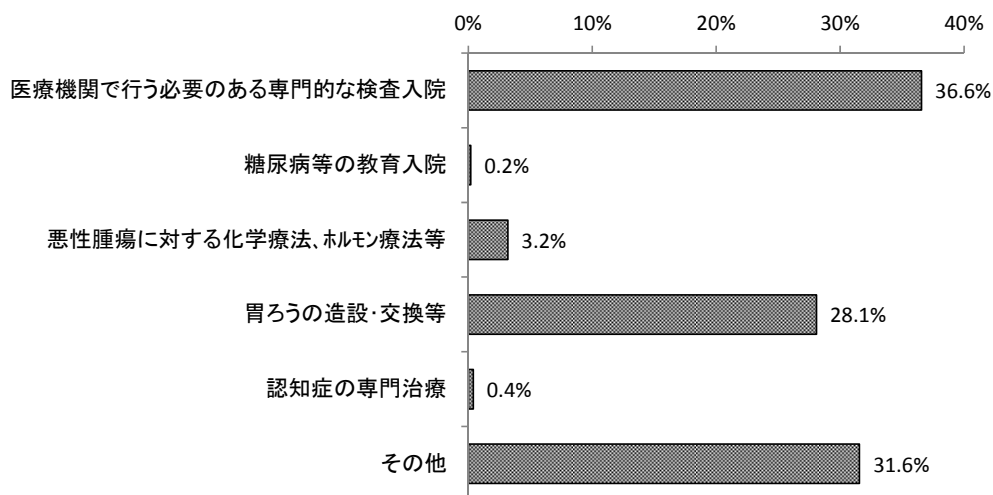

図表 3-1-127 入院期間が1週間以内の短期入院で施設へ再入所した人の主な入院理由
(平成29年1月～6月)(延人数)(施設類型別)

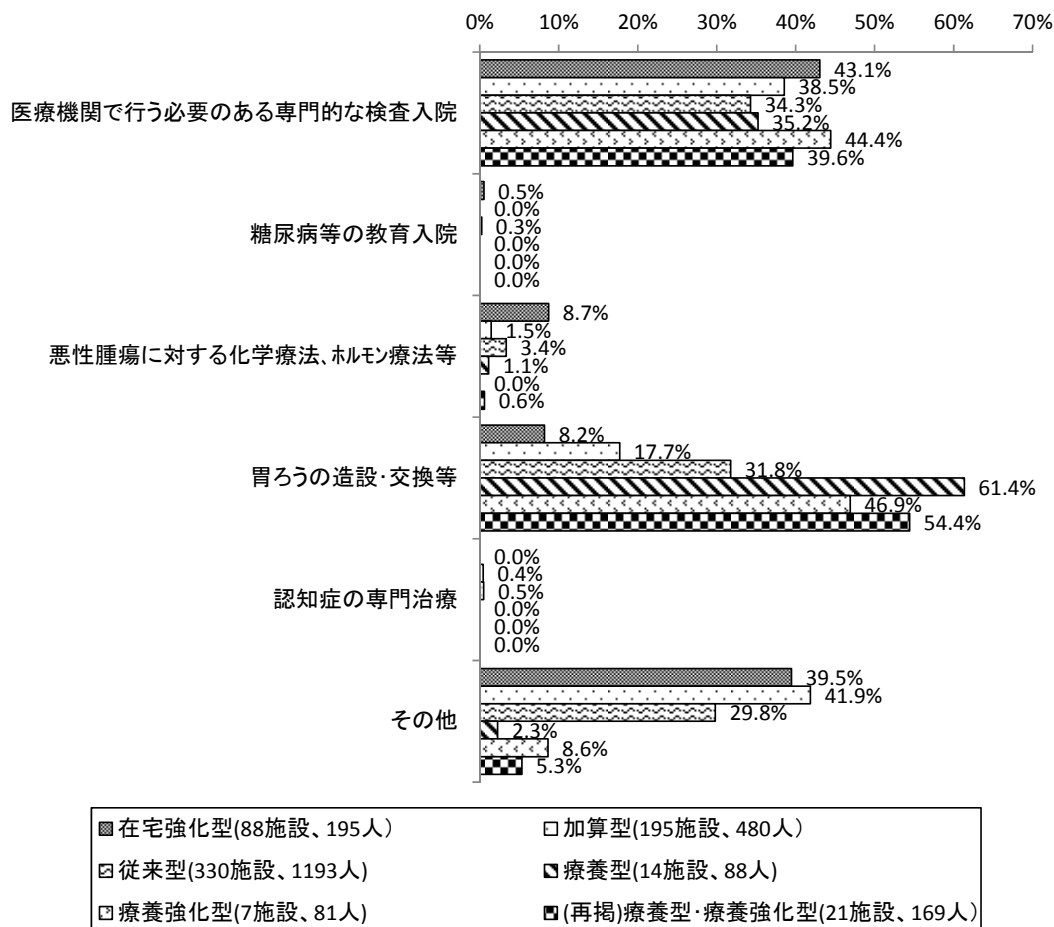

図表 3-1-128 入院期間が1週間以内の短期入院で施設へ再入所した人の主な入院理由別
平均人数(平成29年1月～6月)(延人数:単位:人)

	在宅強化型	加算型	従来型	療養型	療養機能型	(再掲)療養型・療養強化型
施設数(単位:施設)	88	195	330	14	7	21
短期入院で再入所した人数の合計	195	480	1,193	88	81	169
医療機関で行う必要のある専門的な検査入院	1.0	0.9	1.2	2.2	5.1	3.2
糖尿病等の教育入院	1.0	0.0	3.0	0.0	0.0	0.0
悪性腫瘍に対する化学療法、ホルモン療法等	0.2	0.0	0.1	0.1	0.0	0.0
胃ろうの造設・交換等	0.2	0.4	1.1	3.9	5.4	4.4
認知症の専門治療	0.0	0.0	0.0	0.0	0.0	0.0
その他	0.9	1.0	1.1	0.1	1.0	0.4

(4) 在宅との入退所を繰り返している利用者の状況

平成29年1月1日～平成29年6月30日の退所者のうち、在宅との入退所を比較的繰り返している利用者（おおむね過去1年以内に2回以上入所している人）を有する施設は、56.4%であった。

図表 3-1-129 在宅との入退所を繰り返している利用者の有無（n=1,325）

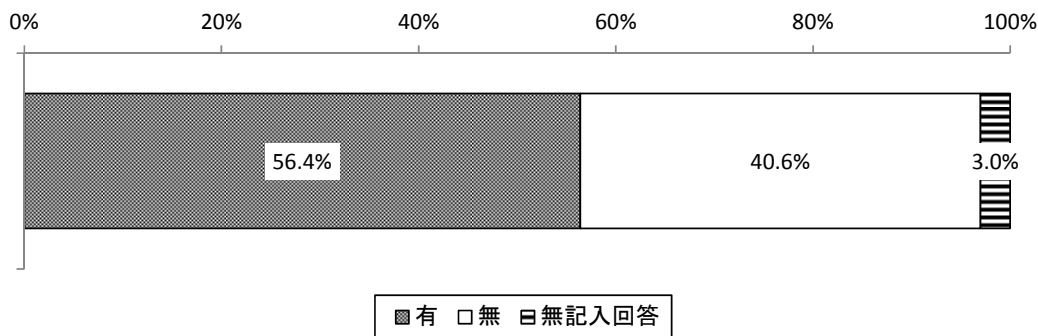

図表 3-1-130 在宅との入退所を繰り返している利用者の有無（施設類型別）

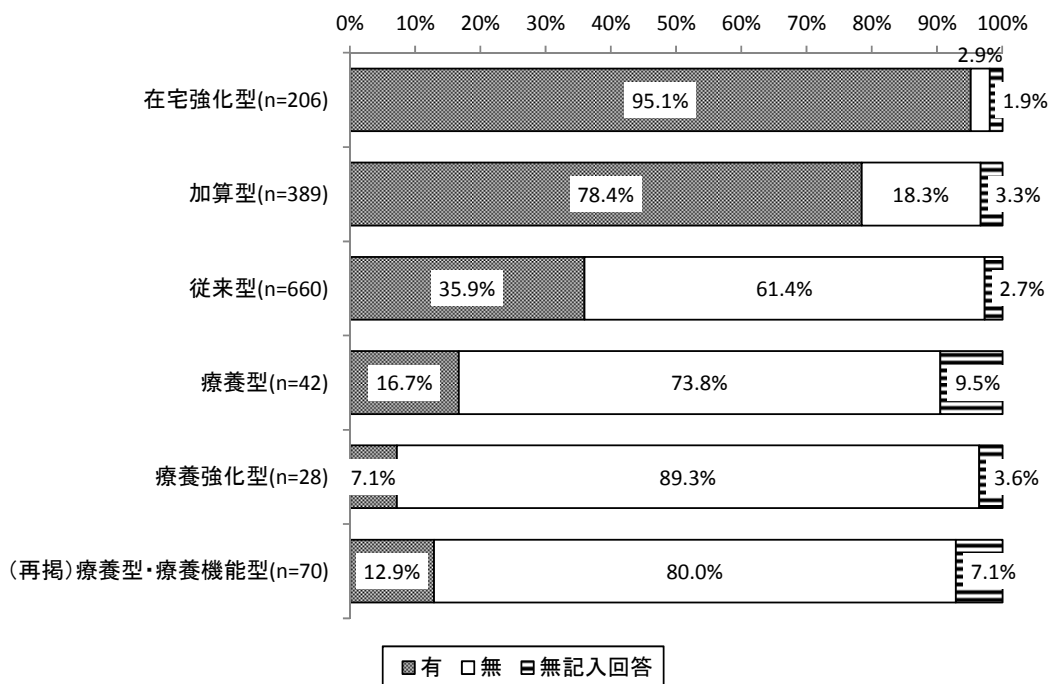

在宅との入退所を繰り返している主な理由は「レスパイト（家族介護者の負担軽減のため）」が52.5%、「リハビリテーションのため」が27.6%であった。

図表 3-1-131 在宅との入退所を繰り返している利用者の主な理由
（平成29年1月～6月）（実人数）（737施設、4,998人）

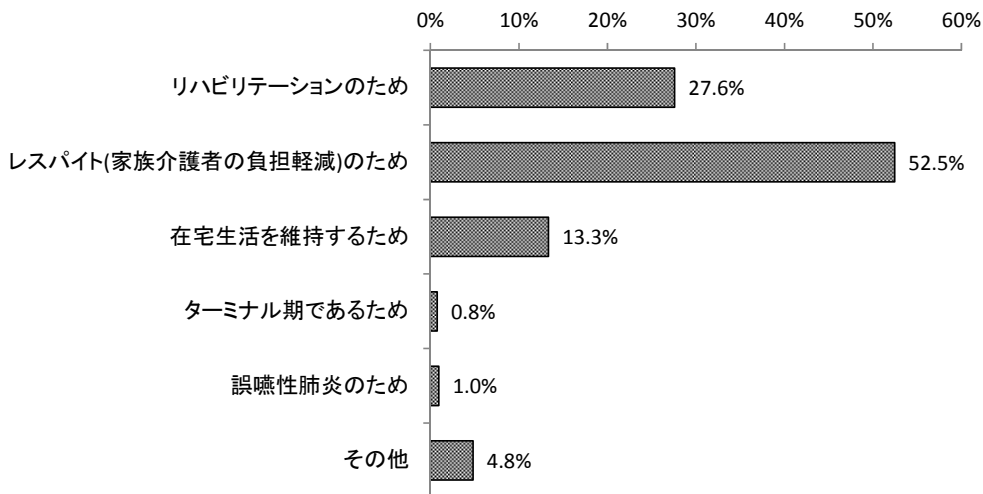

図表 3-1-132 在宅との入退所を繰り返している利用者の主な理由
（平成29年1月～6月）（施設類型別）

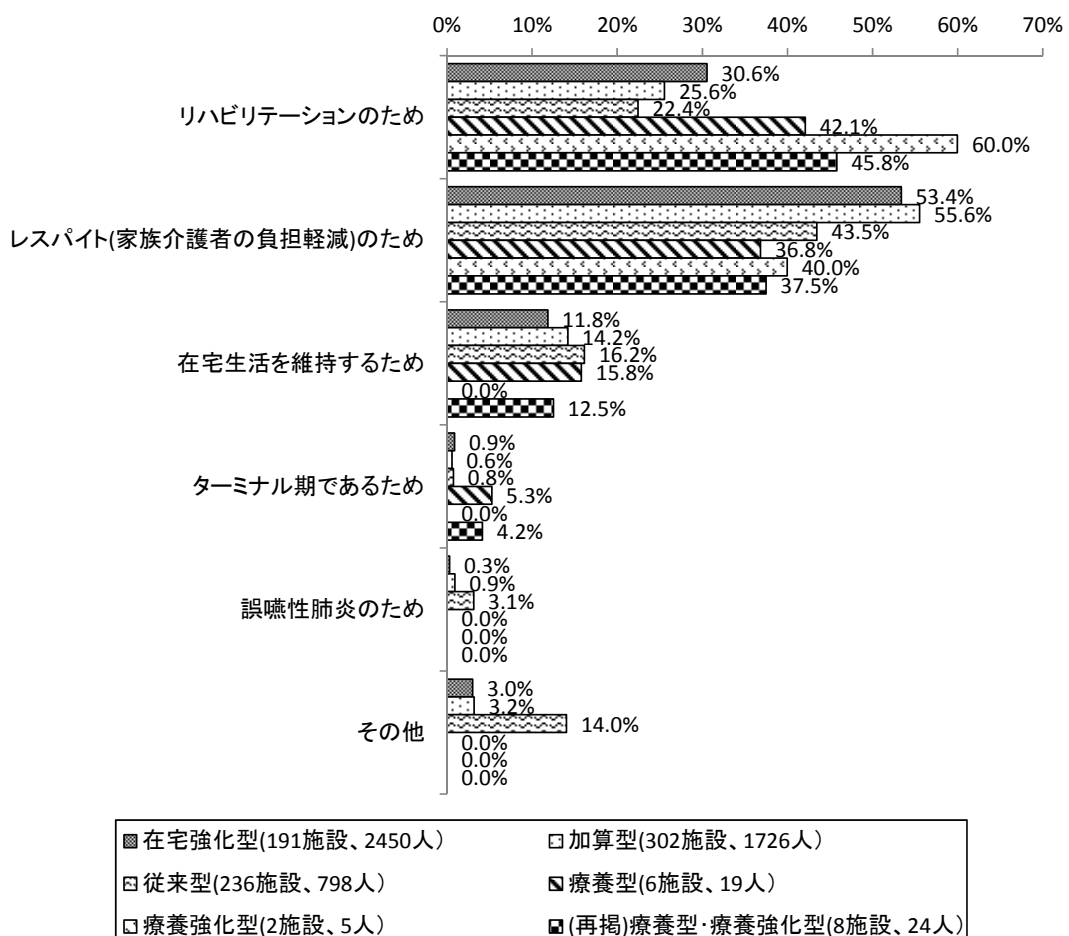

図表 3-1-133 在宅との入退所を繰り返している利用者の主な理由別平均人数

(平成 29 年 1 月～6 月) (実人数：単位：人)

	在宅強化型	加算型	従来型	療養型	療養機能型	(再掲) 療養型・療 養機能型
施設数 (単位：施設)	191	302	236	6	2	8
在宅との入退所を繰り返している利用者の人数合計	2,450	1,726	798	19	5	24
リハビリテーションのため	3.9	1.5	0.8	1.3	1.5	1.4
レスパイト(家族介護者の負担軽減)のため	6.8	3.2	1.5	1.2	1.0	1.1
在宅生活を維持するため	1.5	0.8	0.5	0.5	0.0	0.4
ターミナル期であるため	0.1	0.0	0.0	0.2	0.0	0.1
誤嚥性肺炎のため	0.0	0.1	0.1	0.0	0.0	0.0
その他	0.4	0.2	0.5	0.0	0.0	0.0

第6節 過去1年間等の入所者数等

1. 過去1年間の入所者数等

過去1年間の新規入所者数（延人数）の平均は90.5人であった。退所者数（延人数）の平均は93.5人であり、うち死亡による退所が8.1人、本人の家・居住系サービスへ退所した人数は平均32.2人であった。

図表 3-1-134 過去1年間の入所者数等（全体、1,140施設）

	合計	平均	標準 偏差	中央値	最大値	最小値
新規入所者数（人）（延人数）	103,124	90.5	53.7	80.0	348.0	0.0
退所者数（人）（延人数）	106,562	93.5	58.7	84.5	924.0	3.0
うち死亡による退所	9,284	8.1	9.6	6.0	69.0	0.0
うち本人の家・居住系サービスへ退所した人数	36,750	32.2	34.3	21.0	259.0	0.0
在所延べ日数（人日）	32,625,144	28,618.5	11,542.7	30,246.5	105,174.0	3,121.0
要介護4・5の入所者の在所延べ日数	14,792,916	12,976.2	6,852.5	12,607.0	72,318.0	0.0
喀痰吸引実施者の在所延べ日数	1,258,308	1,103.9	2,366.8	265.0	52,050.0	0.0
経管栄養実施者の在所延べ日数	1,823,556	1,599.6	2,631.0	760.0	35,604.0	0.0

図表 3-1-135 過去1年間の入所者数等（在宅強化型、193施設）

	合計	平均	標準 偏差	中央値	最大値	最小値
新規入所者数（人）（延人数）	26,533	137.5	51.0	139.0	330.0	19.0
退所者数（人）（延人数）	26,978	139.8	49.7	140.0	338.0	27.0
うち死亡による退所	2,011	10.4	10.5	8.0	66.0	0.0
うち本人の家・居住系サービスへ退所した人数	15,386	79.7	34.8	74.0	259.0	16.0
在所延べ日数（人日）	5,314,651	27,537.1	9,434.5	29,470.0	60,421.0	4,472.0
要介護4・5の入所者の在所延べ日数	2,604,214	13,493.3	5,646.2	13,628.0	37,991.0	289.4
喀痰吸引実施者の在所延べ日数	158,113	819.2	1,412.9	0.0	7,566.0	0.0
経管栄養実施者の在所延べ日数	233,209	1,208.3	1,806.1	365.0	12,208.0	0.0

図表 3-1-136 過去1年間の入所者数等（加算型、342施設）

	合計	平均	標準 偏差	中央値	最大値	最小値
新規入所者数（人）（延人数）	35,413	103.5	51.0	95.0	348.0	10.0
退所者数（人）（延人数）	35,940	105.1	50.3	96.0	340.0	3.0
うち死亡による退所	2,581	7.5	9.5	5.0	69.0	0.0
うち本人の家・居住系サービスへ退所した人数	14,394	42.1	26.5	37.0	193.0	0.0
在所延べ日数（人日）	9,721,801	28,426.3	10,934.4	29,771.0	66,595.0	4,082.0
要介護4・5の入所者の在所延べ日数	4,196,957	12,271.8	6,200.1	11,487.0	35,397.0	0.0
喀痰吸引実施者の在所延べ日数	324,583	949.1	1,581.4	225.5	9,482.0	0.0
経管栄養実施者の在所延べ日数	421,087	1,231.2	1,795.8	673.0	14,455.0	0.0

図表 3-1-137 過去1年間の入所者数等（従来型、551施設）

	合計	平均	標準 偏差	中央値	最大値	最小値
新規入所者数（人）（延人数）	38,764	70.4	43.2	62.0	332.0	0.0
退所者数（人）（延人数）	41,217	74.8	56.5	64.0	924.0	4.0
うち死亡による退所	4,019	7.3	8.6	5.0	47.0	0.0
うち本人の家・居住系サービスへ退所した人数	6,666	12.1	15.3	8.0	186.0	0.0
在所延べ日数（人日）	16,592,223	30,112.9	11,695.4	31,774.0	105,174.0	3,163.0
要介護4・5の入所者の在所延べ日数	7,242,974	13,145.1	6,816.9	12,708.0	72,318.0	0.0
喀痰吸引実施者の在所延べ日数	563,611	1,022.9	1,678.6	286.0	13,876.0	0.0
経管栄養実施者の在所延べ日数	845,411	1,534.3	1,978.1	876.0	16,673.0	0.0

図表 3-1-138 過去1年間の入所者数等（療養型、33施設）

	合計	平均	標準 偏差	中央値	最大値	最小値
新規入所者数（人）（延人数）	1,394	42.2	31.3	29.0	107.0	6.0
退所者数（人）（延人数）	1,401	42.5	30.8	29.0	104.0	8.0
うち死亡による退所	382	11.6	11.6	8.0	50.0	0.0
うち本人の家・居住系サービスへ退所した人数	172	5.2	9.6	1.0	52.0	0.0
在所延べ日数（人日）	571,025	17,303.8	13,000.1	14,188.0	62,074.0	3,121.0
要介護4・5の入所者の在所延べ日数	397,806	12,054.7	9,468.2	9,164.0	41,174.0	755.0
喀痰吸引実施者の在所延べ日数	100,966	3,059.6	4,690.0	1,635.0	21,090.0	0.0
経管栄養実施者の在所延べ日数	152,194	4,611.9	5,898.2	2,613.0	26,244.0	0.0

図表 3-1-139 過去1年間の入所者数等（療養強化型、21施設）

	合計	平均	標準 偏差	中央値	最大値	最小値
新規入所者数（人）（延人数）	1,020	48.6	33.1	44.0	131.0	3.0
退所者数（人）（延人数）	1,026	48.9	33.5	47.0	134.0	5.0
うち死亡による退所	291	13.9	15.6	7.0	58.0	0.0
うち本人の家・居住系サービスへ退所した人数	132	6.3	10.5	2.0	42.0	0.0
在所延べ日数（人日）	425,444	20,259.2	17,455.5	14,483.0	66,428.0	4,500.0
要介護4・5の入所者の在所延べ日数	350,965	16,712.6	16,230.8	10,334.0	62,076.0	0.0
喀痰吸引実施者の在所延べ日数	111,035	5,287.4	10,884.6	3,221.0	52,050.0	0.0
経管栄養実施者の在所延べ日数	171,655	8,174.0	8,966.3	4,499.0	35,604.0	0.0

図表 3-1-140 過去1年間の入所者数等（（再掲）療養型・療養強化型、54施設）

	合計	平均	標準 偏差	中央値	最大値	最小値
新規入所者数（人）（延人数）	2,414	44.7	31.8	36.0	131.0	3.0
退所者数（人）（延人数）	2,427	44.9	31.7	34.5	134.0	5.0
うち死亡による退所	673	12.5	13.2	8.0	58.0	0.0
うち本人の家・居住系サービスへ退所した人数	304	5.6	9.9	1.5	52.0	0.0
在所延べ日数（人日）	996,469	18,453.1	14,803.1	14,277.5	66,428.0	3,121.0
要介護4・5の入所者の在所延べ日数	748,771	13,866.1	12,601.2	9,530.5	62,076.0	0.0
喀痰吸引実施者の在所延べ日数	212,001	3,925.9	7,693.5	1,841.5	52,050.0	0.0
経管栄養実施者の在所延べ日数	323,849	5,997.2	7,376.6	3,189.0	35,604.0	0.0

2. 過去3か月間の入所者数等

過去3か月（平成29年5月～7月）の新規入所者数（延人数）の平均は23.3人であった。退所者数（延人数）の平均は23.3人であり、うち死亡による退所が1.9人、本人の家・居住系サービスへ退所した人数は平均8.3人であった。

図表 3-1-141 平成29年5月～7月の入所者数等（全体、1,140施設）

	合計	平均	標準 偏差	中央値	最大値	最小値
新規入所者数（人）（延人数）	26,519.0	23.3	14.8	20.0	100.0	0.0
退所者数（人）（延人数）	26,544.0	23.3	14.2	21.0	99.0	1.0
うち死亡による退所	2,197.0	1.9	2.7	1.0	23.0	0.0
うち本人の家・居住系サービスへ退所した人数	9,508.0	8.3	8.9	6.0	65.0	0.0
在所延べ日数（人日）	8,199,082.1	7,192.2	2,931.0	7,525.5	26,303.0	772.0
要介護4・5の入所者の在所延べ日数	3,698,776.6	3,244.5	1,726.6	3,145.5	17,999.0	0.0
喀痰吸引実施者の在所延べ日数	308,632.0	270.7	594.3	78.0	12,793.0	0.0
経管栄養実施者の在所延べ日数	460,613.0	404.0	665.2	184.0	9,074.0	0.0

図表 3-1-142 平成29年5月～7月の入所者数等（在宅強化型、193施設）

	合計	平均	標準 偏差	中央値	最大値	最小値
新規入所者数（人）（延人数）	7,004.0	36.3	13.8	35.0	81.0	8.0
退所者数（人）（延人数）	6,723.0	34.8	13.6	33.0	84.0	7.0
うち死亡による退所	457.0	2.4	2.8	2.0	15.0	0.0
うち本人の家・居住系サービスへ退所した人数	3,893.0	20.2	9.2	19.0	65.0	5.0
在所延べ日数（人日）	1,319,612.0	6,837.4	2,354.0	7,324.0	14,257.0	1,180.0
要介護4・5の入所者の在所延べ日数	647,644.7	3,355.7	1,434.0	3,339.0	9,221.0	106.7
喀痰吸引実施者の在所延べ日数	37,825.0	196.0	337.1	0.0	1,915.0	0.0
経管栄養実施者の在所延べ日数	59,035.0	305.9	436.5	94.0	2,160.0	0.0

図表 3-1-143 平成29年5月～7月の入所者数等（加算型、342施設）

	合計	平均	標準 偏差	中央値	最大値	最小値
新規入所者数（人）（延人数）	9,266.0	27.1	14.3	25.0	100.0	2.0
退所者数（人）（延人数）	9,163.0	26.8	13.4	25.0	94.0	2.0
うち死亡による退所	645.0	1.9	2.9	1.0	23.0	0.0
うち本人の家・居住系サービスへ退所した人数	3,778.0	11.0	7.1	10.0	36.0	0.0
在所延べ日数（人日）	2,437,680.0	7,127.7	2,807.2	7,324.0	17,053.0	1,009.0
要介護4・5の入所者の在所延べ日数	1,058,460.0	3,094.9	1,601.0	2,938.0	9,253.0	0.0
喀痰吸引実施者の在所延べ日数	80,506.0	235.4	395.0	83.5	2,111.0	0.0
経管栄養実施者の在所延べ日数	104,606.0	305.9	453.2	155.0	3,651.0	0.0

図表 3-1-144 平成 29 年 5 月～7 月の入所者数等（従来型、551 施設）

	合計	平均	標準 偏差	中央値	最大値	最小値
新規入所者数（人）（延人数）	9,664.0	17.5	11.6	16.0	95.0	0.0
退所者数（人）（延人数）	10,050.0	18.2	11.9	16.0	99.0	1.0
うち死亡による退所	924.0	1.7	2.3	1.0	13.0	0.0
うち本人の家・居住系サービスへ退所した人数	1,758.0	3.2	4.2	2.0	47.0	0.0
在所延べ日数（人日）	4,189,288.1	7,603.1	2,965.2	8,058.0	26,303.0	772.0
要介護 4・5 の入所者の在所延べ日数	1,802,964.9	3,272.2	1,690.6	3,189.0	17,999.0	0.0
喀痰吸引実施者の在所延べ日数	137,753.0	250.0	443.8	67.0	5,107.0	0.0
経管栄養実施者の在所延べ日数	214,138.0	388.6	507.7	228.0	4,461.0	0.0

図表 3-1-145 平成 29 年 5 月～7 月の入所者数等（療養型、33 施設）

	合計	平均	標準 偏差	中央値	最大値	最小値
新規入所者数（人）（延人数）	365.0	11.1	8.9	8.0	29.0	1.0
退所者数（人）（延人数）	371.0	11.2	8.7	8.0	29.0	1.0
うち死亡による退所	99.0	3.0	4.3	2.0	22.0	0.0
うち本人の家・居住系サービスへ退所した人数	56.0	1.7	3.0	0.0	15.0	0.0
在所延べ日数（人日）	144,437.0	4,376.9	3,260.7	3,525.0	15,461.0	893.0
要介護 4・5 の入所者の在所延べ日数	100,862.0	3,056.4	2,431.8	2,301.0	10,505.0	213.0
喀痰吸引実施者の在所延べ日数	25,306.0	766.8	1,170.9	368.0	5,094.0	0.0
経管栄養実施者の在所延べ日数	38,670.0	1,171.8	1,501.0	644.0	6,654.0	0.0

図表 3-1-146 平成 29 年 5 月～7 月の入所者数等（療養強化型、21 施設）

	合計	平均	標準 偏差	中央値	最大値	最小値
新規入所者数（人）（延人数）	220.0	10.5	6.7	9.0	26.0	1.0
退所者数（人）（延人数）	237.0	11.3	7.2	10.0	29.0	1.0
うち死亡による退所	72.0	3.4	4.4	1.0	17.0	0.0
うち本人の家・居住系サービスへ退所した人数	23.0	1.1	1.8	0.0	6.0	0.0
在所延べ日数（人日）	108,065.0	5,146.0	4,413.7	3,665.0	16,816.0	1,166.0
要介護 4・5 の入所者の在所延べ日数	88,845.0	4,230.7	4,084.0	2,632.0	15,806.0	0.0
喀痰吸引実施者の在所延べ日数	27,242.0	1,297.2	2,673.8	767.0	12,793.0	0.0
経管栄養実施者の在所延べ日数	44,164.0	2,103.0	2,215.2	1,150.0	9,074.0	0.0

図表 3-1-147 平成 29 年 5 月～7 月の入所者数等（（再掲）療養型・療養強化型、54 施設）

	合計	平均	標準 偏差	中央値	最大値	最小値
新規入所者数（人）（延人数）	585.0	10.8	8.1	8.5	29.0	1.0
退所者数（人）（延人数）	608.0	11.3	8.1	9.0	29.0	1.0
うち死亡による退所	171.0	3.2	4.3	1.5	22.0	0.0
うち本人の家・居住系サービスへ退所した人数	79.0	1.5	2.6	0.0	15.0	0.0
在所延べ日数（人日）	252,502.0	4,676.0	3,730.1	3,582.0	16,816.0	893.0
要介護 4・5 の入所者の在所延べ日数	189,707.0	3,513.1	3,193.5	2,392.5	15,806.0	0.0
喀痰吸引実施者の在所延べ日数	52,548.0	973.1	1,895.7	468.5	12,793.0	0.0
経管栄養実施者の在所延べ日数	82,834.0	1,534.0	1,849.9	834.0	9,074.0	0.0

3. 在宅復帰率

在宅復帰率の平均は 34.0%であった。在宅復帰率は、以下の計算式にて算出した。

$$\text{在宅復帰率} = \frac{\text{本人の家・居住系サービスへ退所した人数}}{\text{6月間の総退所者数（死亡退所者を除く）}}$$

図表 3-1-148 在宅復帰率

単位：%

	n	平均	標準偏差	中央値	最大値	最小値
全体	1,140	34.0	24.0	33.3	100.0	0.0
在宅強化型	193	63.5	10.4	61.9	100.0	36.8
加算型	342	45.0	15.4	44.4	100.0	0.0
従来型	551	18.3	17.0	14.3	100.0	0.0
療養型	33	18.6	25.4	8.7	100.0	0.0
療養強化型	21	19.1	29.2	2.0	100.0	0.0
(再掲)療養型・療養強化型	54	18.8	26.7	4.6	100.0	0.0

(注) 死亡退所者数を除いた 6 月間の退所者数が 0 となる場合には、在宅復帰率を 0 とした

図表 3-1-149 在宅復帰率の分布

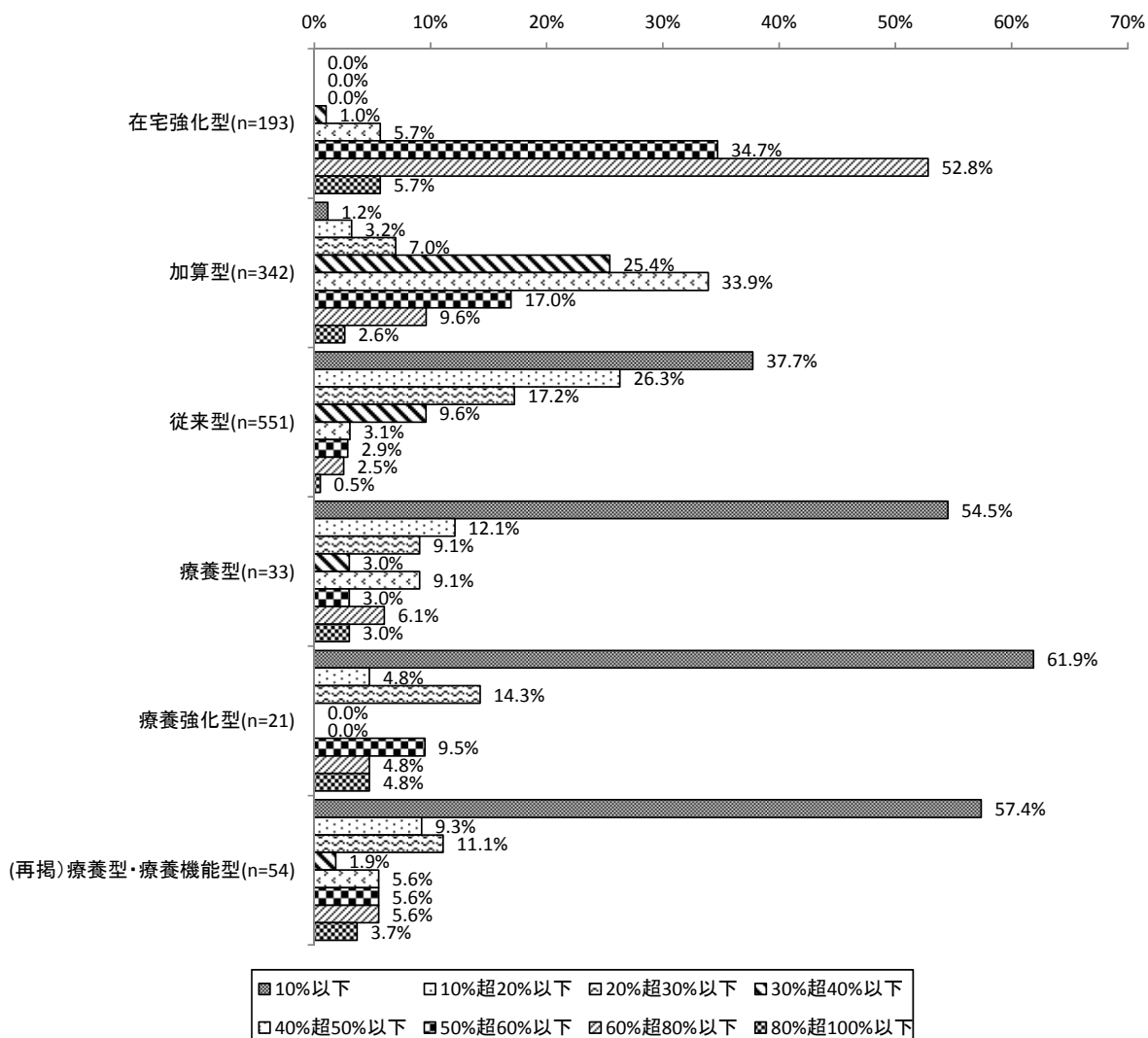

4. 平均在所日数

平成29年5月～7月の平均在所日数は、430.5日であった。平均在所日数は、以下の計算式にて算出した。

$$\text{平均在所日数} = \frac{\text{3月間の入所者延日数}}{\text{3月間の(新規入所者数 + 新規退所者数)} \div 2}$$

図表 3-1-150 平均在所日数

単位：％

	n	平均	標準偏差	中央値	最大値	最小値
全体	1,140	430.5	364.1	326.8	5,118.0	61.7
在宅強化型	193	203.3	66.7	203.1	617.2	63.1
加算型	342	310.9	187.2	273.9	1,822.8	61.7
従来型	551	565.3	413.8	457.4	5,118.0	68.4
療養型	33	621.0	565.2	398.2	2,506.0	84.5
療養強化型	21	630.5	588.3	439.9	2,632.0	129.6
(再掲)療養型・療養強化型	54	624.7	568.7	423.6	2,632.0	84.5

図表 3-1-151 平均在所日数の分布

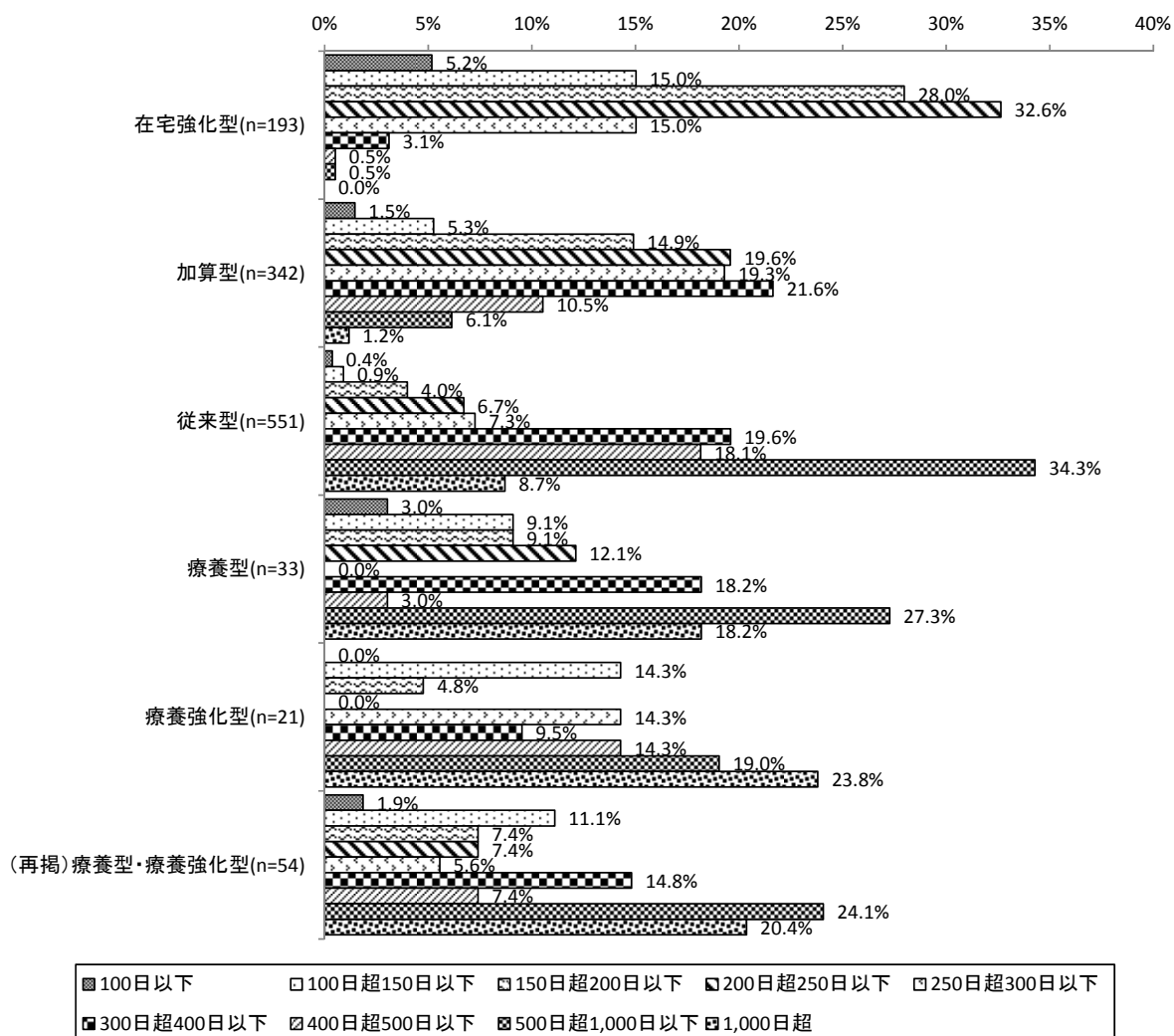

5. ベッド回転率

平成29年5月～7月のベッド回転率の平均は10.6%であった。ベッド回転率は、以下の計算式にて算出した。

$$\text{ベッド回転率} = \frac{30.4}{\text{平均在所日数}}$$

図表 3-1-152 ベッド回転率

単位：%

	n	平均	標準偏差	中央値	最大値	最小値
全体	1,140	10.6	6.5	9.3	49.3	0.6
在宅強化型	193	16.8	6.6	15.0	48.2	4.9
加算型	342	12.2	6.1	11.1	49.3	1.7
従来型	551	7.5	4.5	6.6	44.4	0.6
療養型	33	9.7	8.0	7.6	36.0	1.2
療養強化型	21	8.9	6.8	6.9	23.5	1.2
(再掲)療養型・療養強化型	54	9.4	7.5	7.2	36.0	1.2

図表 3-1-153 ベッド回転率の分布

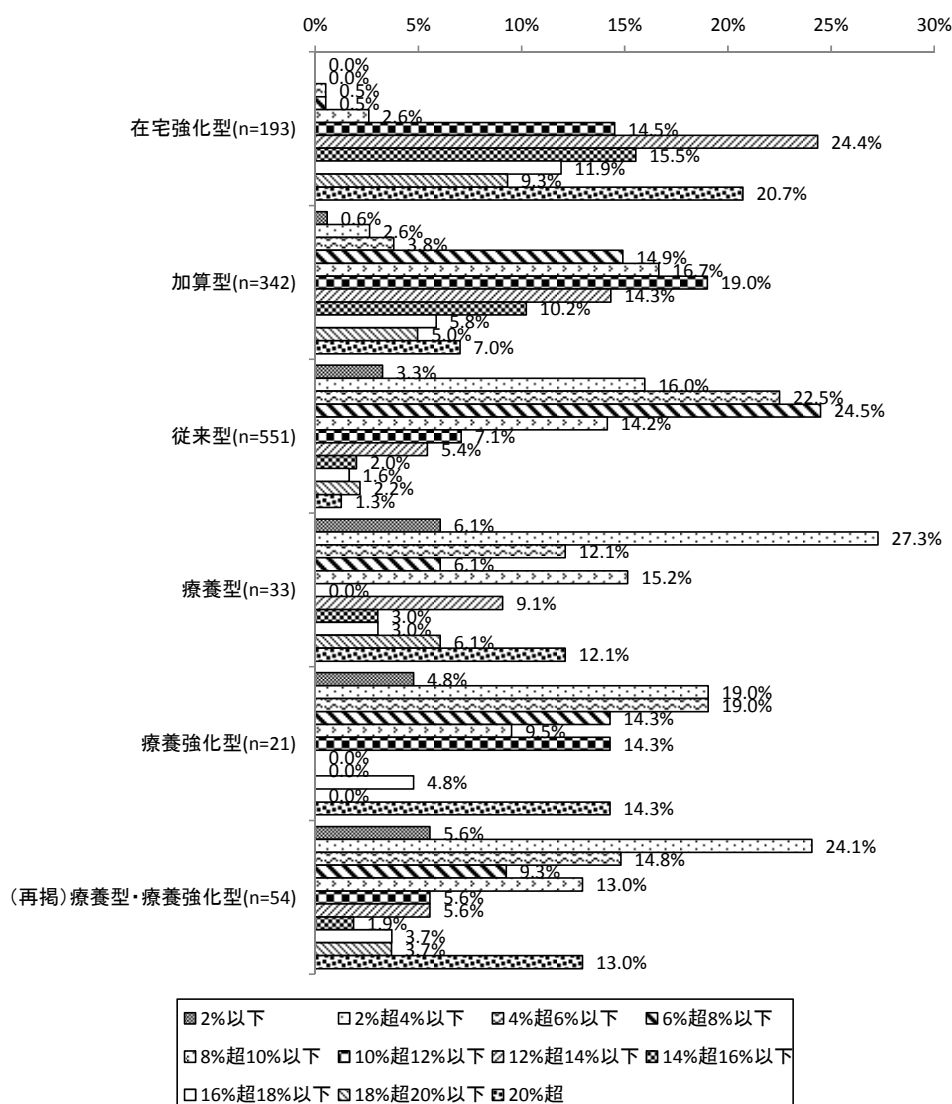

第7節 加算等の算定状況

1. 加算等の算定状況（平成29年7月分）

平成29年7月分として、入所前後訪問指導加算（Ⅰ）を10.7%、入所前後訪問指導加算（Ⅱ）を9.5%、退所前訪問指導加算を32.5%、退所後訪問指導加算を14.0%、退所時指導加算を51.2%、退所時情報提供加算を53.2%、退所前連携加算を49.7%、所定疾患施設療養費を58.1%、緊急時施設療養費:緊急時治療管理を14.2%、緊急時施設療養費:特定治療を0.8%の施設が算定していた。

図表 3-1-154 加算等の算定状況（平成29年7月分）（n=1,325）

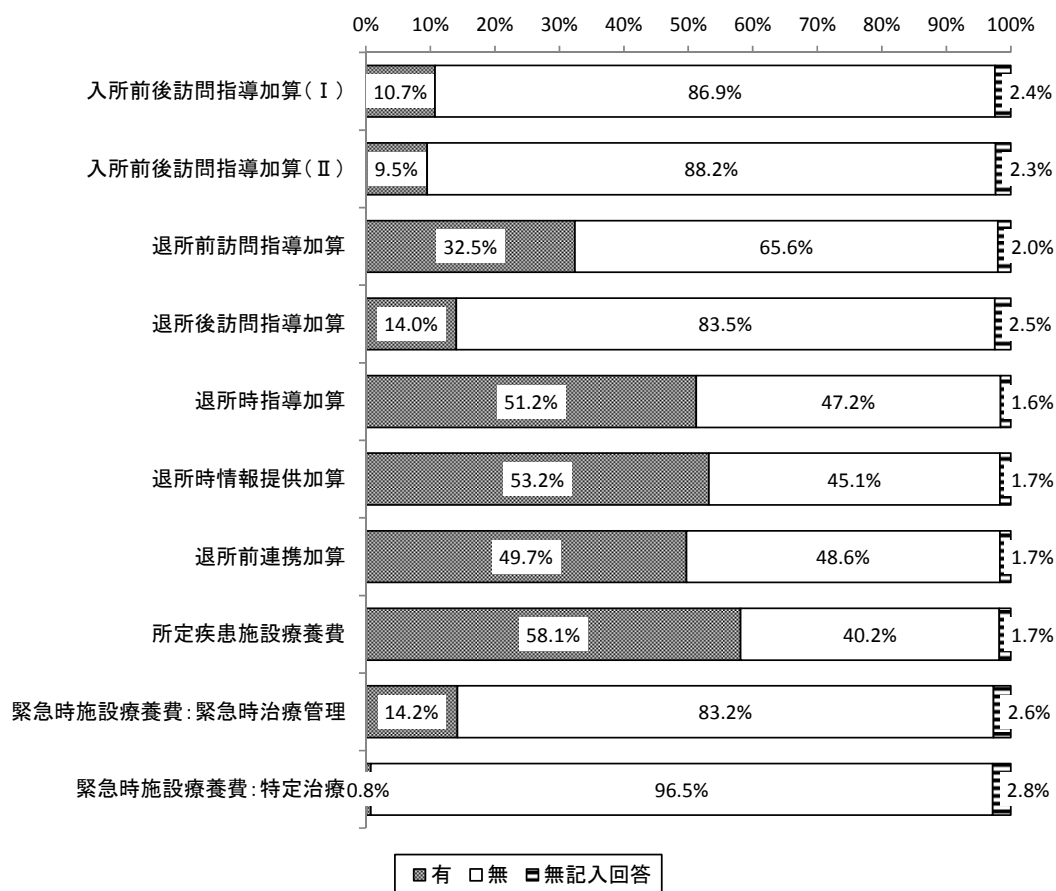

図表 3-1-155 施設類型別 加算等の算定率（平成 29 年 7 月分）（n=1,325）

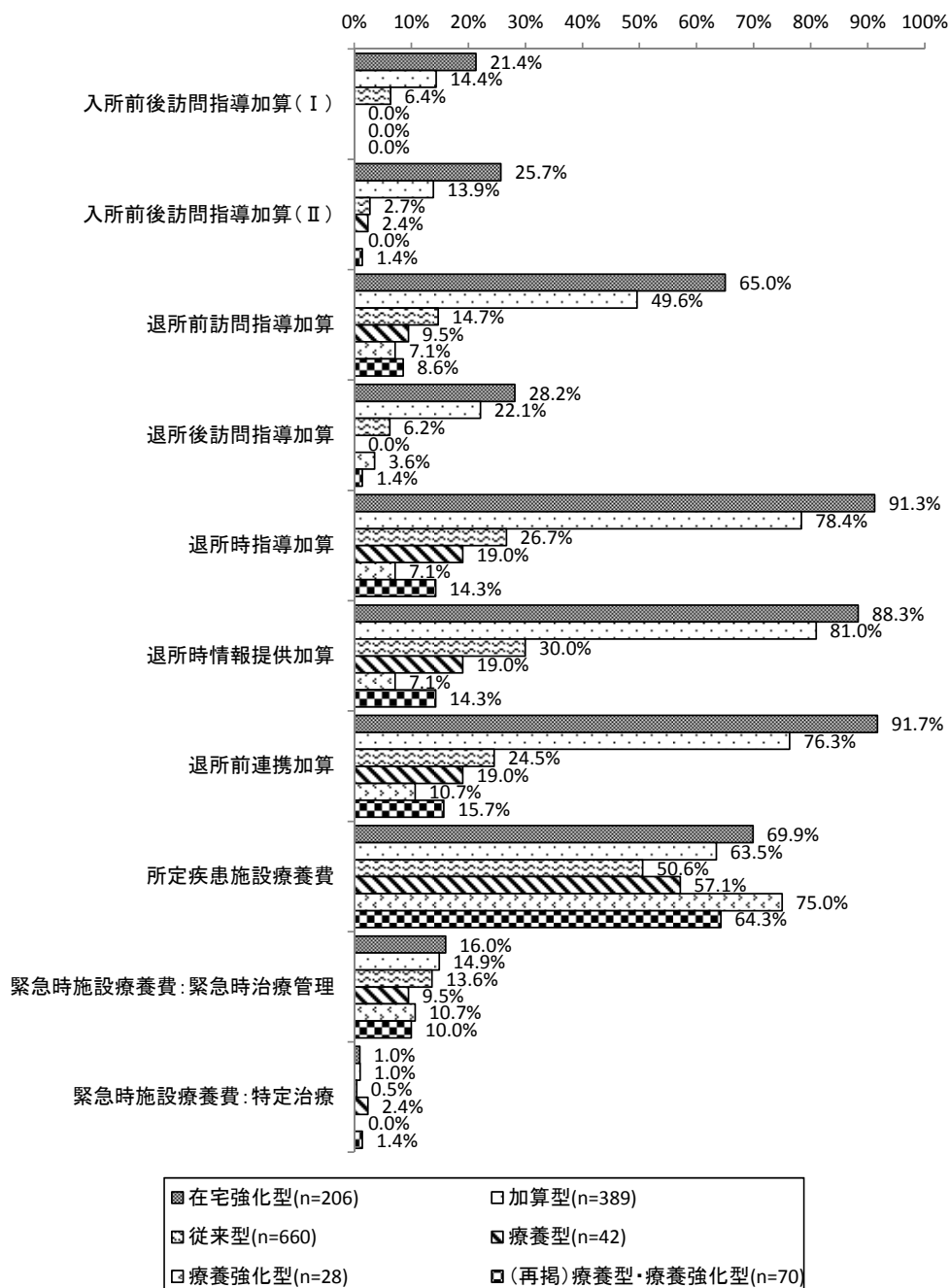

2. 算定人数

入所前後訪問指導加算（Ⅰ）の算定人数は平均 2.3 人、入所前後訪問指導加算（Ⅱ）の算定人数は平均 2.7 人、退所前訪問指導加算の算定人数は平均 2.0 人、退所後訪問指導加算の算定人数は平均 2.6 人、退所時指導加算の算定人数は平均 3.4 人、退所時情報提供加算の算定人数は平均 3.4 人、退所前連携加算加算の算定人数は平均 3.4 人、所定疾患施設療養費の算定人数は平均 5.4 人、緊急時施設療養費：緊急時治療管理の算定人数は平均 2.2 人、緊急時施設療養費：特定治療の算定人数は平均 2.1 人であった。

図表 3-1-156 施設類型別 入所前後訪問指導加算（Ⅰ）算定人数

単位：人

介護職員	n	平均	標準偏差	中央値	最大値	最小値
全体	137	2.3	2.0	2.0	13.0	1.0
在宅強化型	43	2.6	2.1	2.0	9.0	1.0
加算型	54	2.4	2.2	2.0	13.0	1.0
従来型	40	1.7	1.3	1.0	7.0	1.0
療養型	0	-	-	-	-	-
療養強化型	0	-	-	-	-	-
（再掲）療養型・療養強化型	0	-	-	-	-	-

図表 3-1-157 施設類型別 入所前後訪問指導加算（Ⅱ）算定人数

単位：人

介護職員	n	平均	標準偏差	中央値	最大値	最小値
全体	124	2.7	2.7	2.0	21.0	1.0
在宅強化型	52	3.3	3.5	2.0	21.0	1.0
加算型	53	2.5	1.8	2.0	9.0	1.0
従来型	18	1.6	1.2	1.0	5.0	1.0
療養型	1	2.0	-	2.0	2.0	2.0
療養強化型	0	-	-	-	-	-
（再掲）療養型・療養強化型	1	2.0	-	2.0	2.0	2.0

図表 3-1-158 施設類型別 退所前訪問指導加算 算定人数

単位：人

介護職員	n	平均	標準偏差	中央値	最大値	最小値
全体	423	2.0	1.5	1.0	11.0	1.0
在宅強化型	132	2.7	1.9	2.0	11.0	1.0
加算型	192	1.9	1.2	2.0	6.0	1.0
従来型	93	1.3	0.6	1.0	4.0	1.0
療養型	4	1.0	—	1.0	1.0	1.0
療養強化型	2	2.0	1.4	2.0	3.0	1.0
（再掲）療養型・療養強化型	6	1.3	0.8	1.0	3.0	1.0

図表 3-1-159 施設類型別 退所後訪問指導加算 算定人数

単位：人

介護職員	n	平均	標準偏差	中央値	最大値	最小値
全体	178	2.6	2.3	2.0	14.0	1.0
在宅強化型	55	4.3	3.0	4.0	14.0	1.0
加算型	83	2.1	1.4	2.0	8.0	1.0
従来型	39	1.4	0.8	1.0	5.0	1.0
療養型	0	—	—	—	—	—
療養強化型	1	1.0	—	1.0	1.0	1.0
(再掲)療養型・療養強化型	1	1.0	—	1.0	1.0	1.0

図表 3-1-160 施設類型別 退所時指導加算 算定人数

単位：人

介護職員	n	平均	標準偏差	中央値	最大値	最小値
全体	671	3.4	2.8	3.0	23.0	1.0
在宅強化型	186	5.4	3.3	5.0	23.0	1.0
加算型	301	3.2	2.2	3.0	13.0	1.0
従来型	174	1.7	1.7	1.0	21.0	1.0
療養型	8	2.0	1.6	1.0	5.0	1.0
療養強化型	2	2.0	1.4	2.0	3.0	1.0
(再掲)療養型・療養強化型	10	2.0	1.5	1.0	5.0	1.0

図表 3-1-161 施設類型別 退所時情報提供加算 算定人数

単位：人

介護職員	n	平均	標準偏差	中央値	最大値	最小値
全体	694	3.4	2.7	2.0	21.0	1.0
在宅強化型	180	5.3	3.1	5.0	16.0	1.0
加算型	311	3.3	2.3	3.0	13.0	1.0
従来型	193	1.8	1.7	1.0	21.0	1.0
療養型	8	1.5	1.4	1.0	5.0	1.0
療養強化型	2	2.0	1.4	2.0	3.0	1.0
(再掲)療養型・療養強化型	10	1.6	1.3	1.0	5.0	1.0

図表 3-1-162 施設類型別 退所前連携加算 算定人数

単位：人

介護職員	n	平均	標準偏差	中央値	最大値	最小値
全体	649	3.4	2.7	3.0	23.0	1.0
在宅強化型	187	5.3	3.3	5.0	23.0	1.0
加算型	293	3.2	2.1	3.0	12.0	1.0
従来型	158	1.6	1.3	1.0	13.0	1.0
療養型	8	2.0	1.6	1.0	5.0	1.0
療養強化型	3	1.7	1.2	1.0	3.0	1.0
(再掲)療養型・療養強化型	11	1.9	1.4	1.0	5.0	1.0

図表 3-1-163 施設類型別 所定疾患施設療養費 算定人数

単位：人

介護職員	n	平均	標準偏差	中央値	最大値	最小値
全体	753	5.4	8.3	3.0	87.0	1.0
在宅強化型	142	7.4	10.9	4.0	87.0	1.0
加算型	245	5.5	9.3	3.0	76.0	1.0
従来型	322	4.6	6.3	3.0	76.0	1.0
療養型	24	3.3	2.9	2.0	12.0	1.0
療養強化型	20	5.6	5.4	3.5	22.0	1.0
(再掲)療養型・療養強化型	44	4.3	4.3	3.0	22.0	1.0

図表 3-1-164 施設類型別 緊急時施設療養費:緊急時治療管理 算定人数

単位：人

介護職員	n	平均	標準偏差	中央値	最大値	最小値
全体	184	2.2	2.2	1.0	16.0	1.0
在宅強化型	32	2.8	3.6	2.0	16.0	1.0
加算型	58	2.3	1.8	2.0	10.0	1.0
従来型	87	1.9	1.8	1.0	14.0	1.0
療養型	4	1.3	0.5	1.0	2.0	1.0
療養強化型	3	3.7	4.6	1.0	9.0	1.0
(再掲)療養型・療養強化型	7	2.3	3.0	1.0	9.0	1.0

図表 3-1-165 施設類型別 緊急時施設療養費:特定治療 算定人数

単位：人

介護職員	n	平均	標準偏差	中央値	最大値	最小値
全体	8	2.1	1.4	2.0	5.0	1.0
在宅強化型	1	3.0	—	3.0	3.0	3.0
加算型	4	1.8	0.5	2.0	2.0	1.0
従来型	2	1.0	—	1.0	1.0	1.0
療養型	1	5.0	—	5.0	5.0	5.0
療養強化型	0	—	—	—	—	—
(再掲)療養型・療養強化型	1	5.0	—	5.0	5.0	5.0

第8節 地域に貢献する活動

1. 地域に貢献する活動の実施状況（平成29年度）

「地域住民への健康教室」を30.9%、「地域住民も利用可能なカフェ」を12.1%、「ボランティアの受け入れ」を89.4%、「住民も含めた祭り等の開催」を54.4%、「住民と入所者の交流会の開催」を30.0%、「在宅の介護支援専門員との交流」を40.0%が実施していた。

図表 3-1-166 地域に貢献する活動の実施状況（平成29年度）(n=1,325)

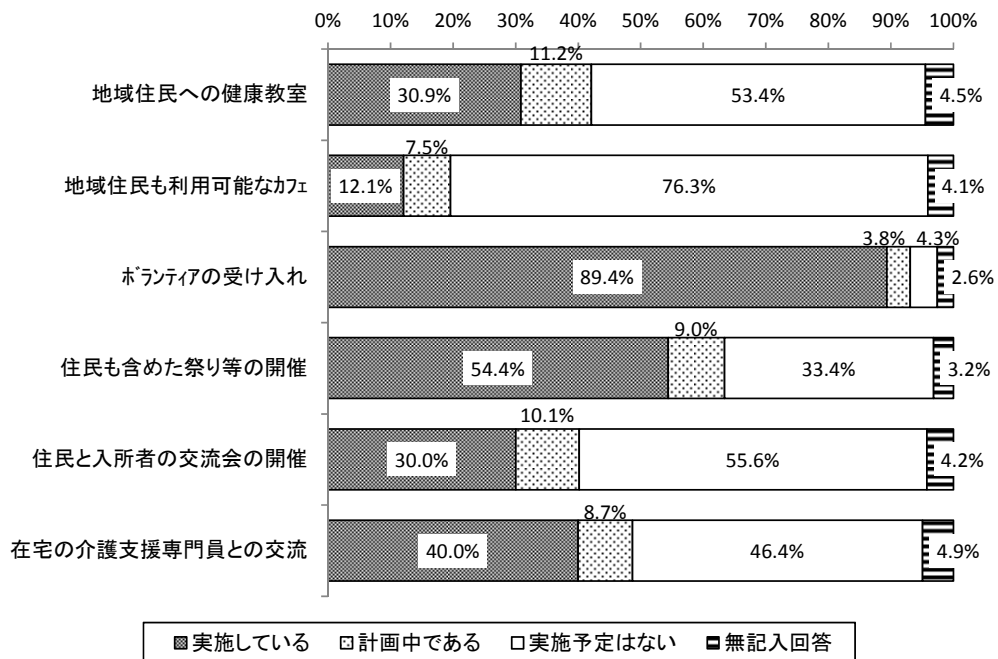

図表 3-1-167 施設類型別 地域住民への健康教室の実施状況（平成 29 年度）

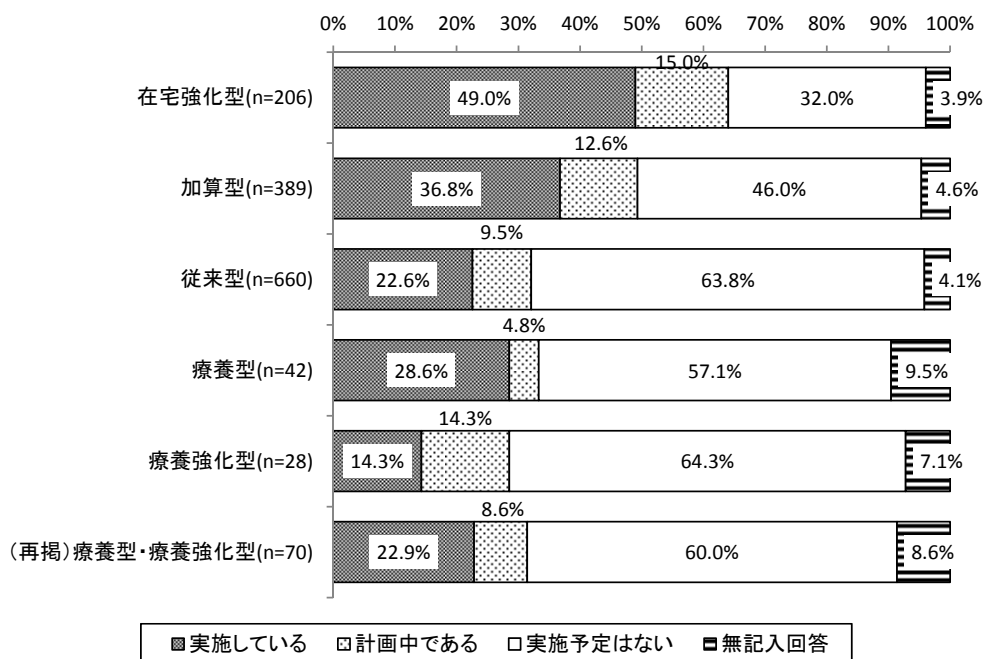

図表 3-1-168 施設類型別 地域住民も利用可能なカフェの実施状況（平成 29 年度）

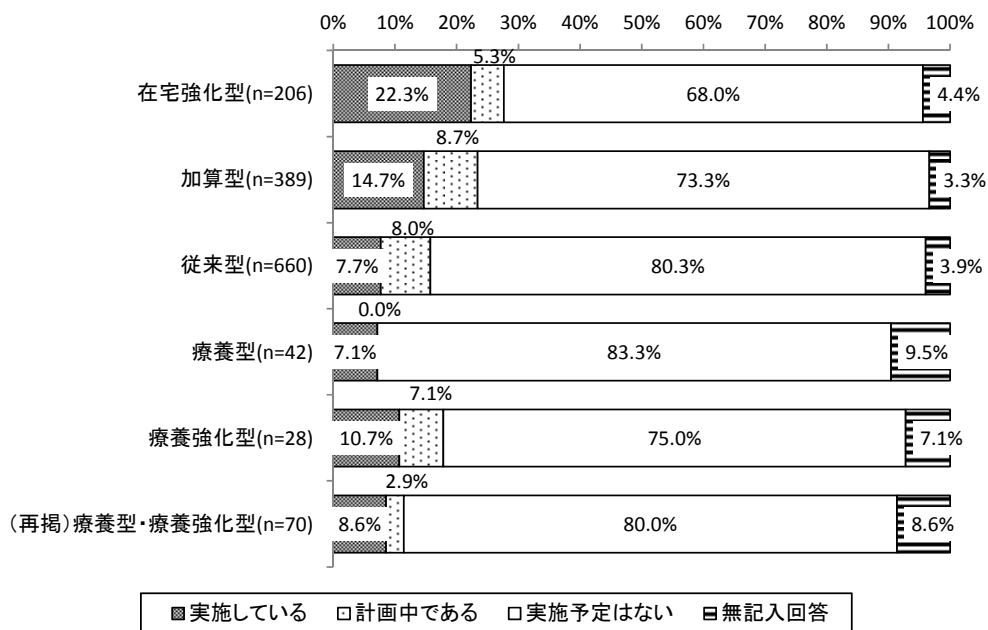

図表 3-1-169 施設類型別 ボランティアの受け入れの実施状況（平成29年度）

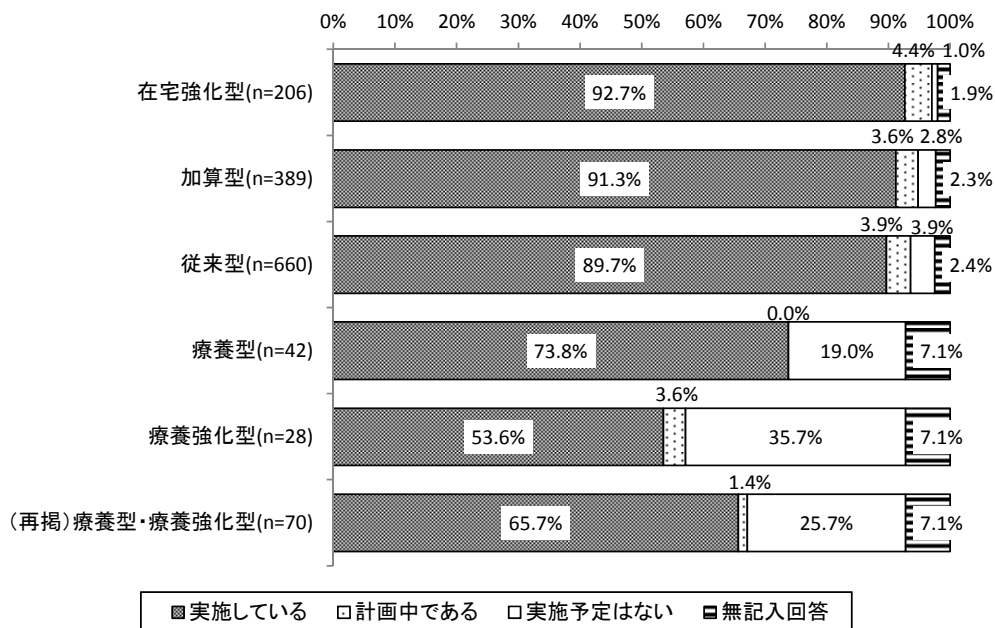

図表 3-1-170 施設類型別 住民も含めた祭り等の開催の実施状況（平成29年度）

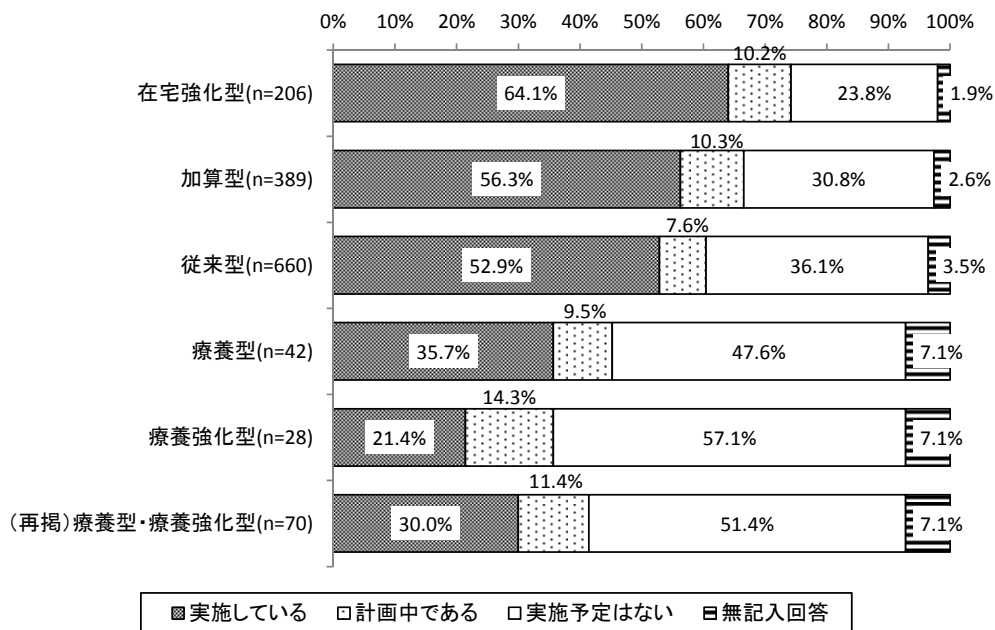

図表 3-1-171 施設類型別 住民と入所者の交流会の開催の実施状況（平成 29 年度）

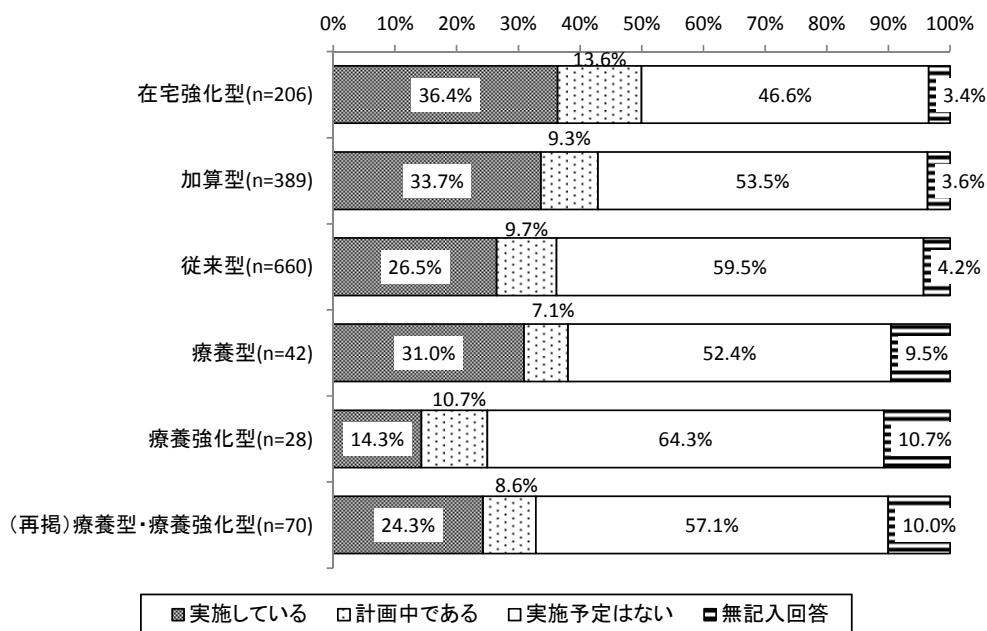

図表 3-1-172 施設類型別 在宅の介護支援専門員との交流の実施状況（平成 29 年度）

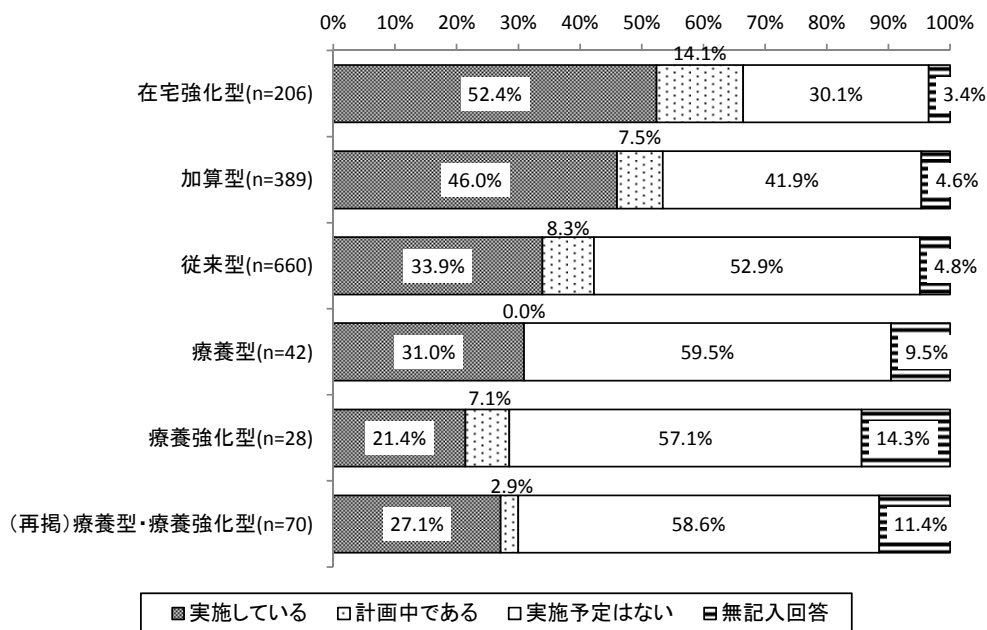

第2章 入所者（抽出調査）調査の結果

第1節 入所者の基本情報

1. 年齢

入所者の平均年齢は 85.5 歳であった。

図表 3-2-1 入所者の年齢

単位：歳

	n	平均値	標準偏差	中央値	最大値	最小値
介護老人保健施設	1,620	85.5	8.5	87.0	105.0	45.0
在宅強化型	285	85.1	8.2	86.0	104.0	46.0
加算型	490	85.5	8.4	86.0	104.0	53.0
従来型	788	85.7	8.6	87.0	105.0	45.0
療養型	32	86.8	8.6	89.0	103.0	55.0
療養強化型	25	84.6	8.8	87.0	99.0	63.0
（再掲）療養型・療養強化型	57	85.8	8.6	88.0	103.0	55.0

図表 3-2-2 入所者の年齢分布

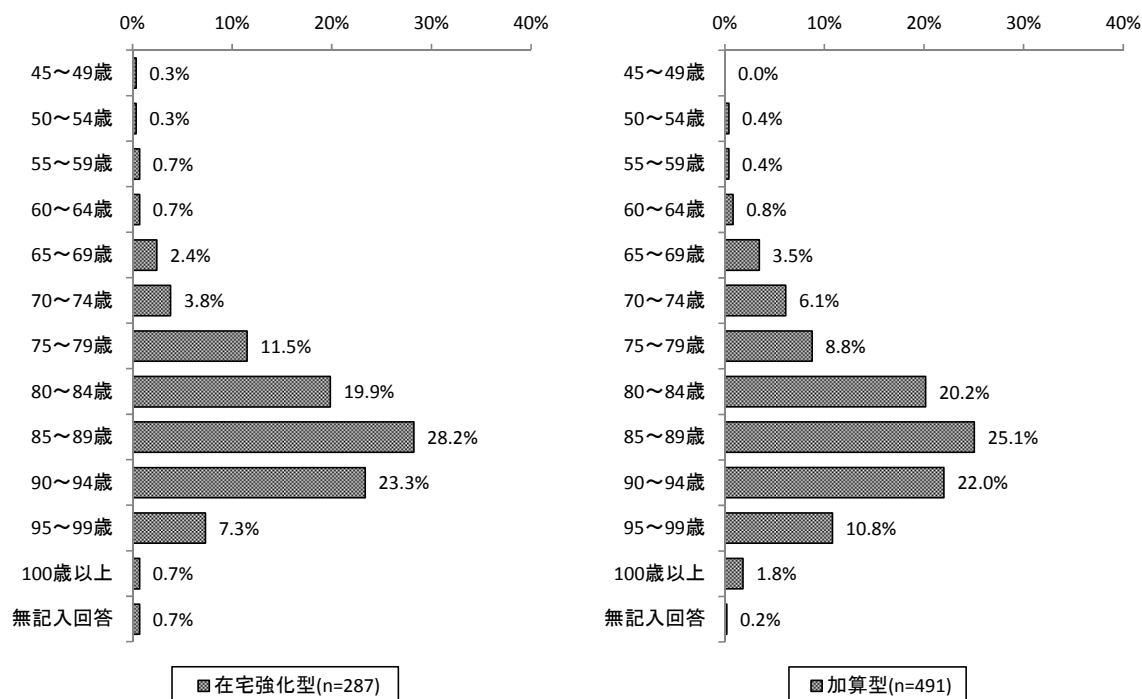

第1節 入所者の基本情報

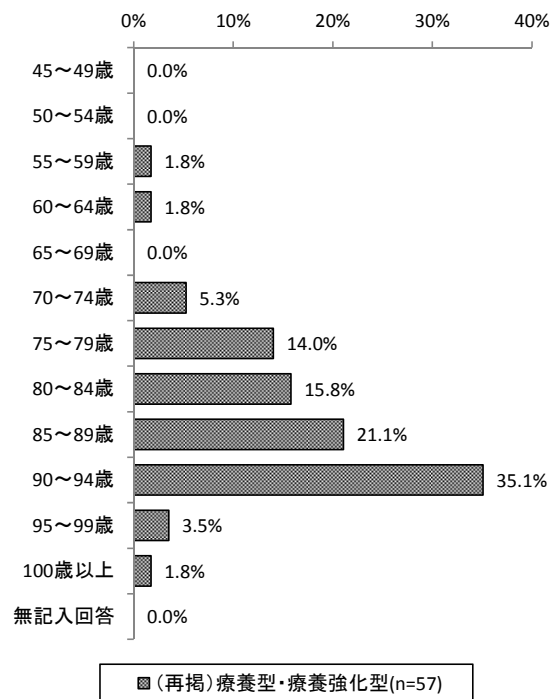
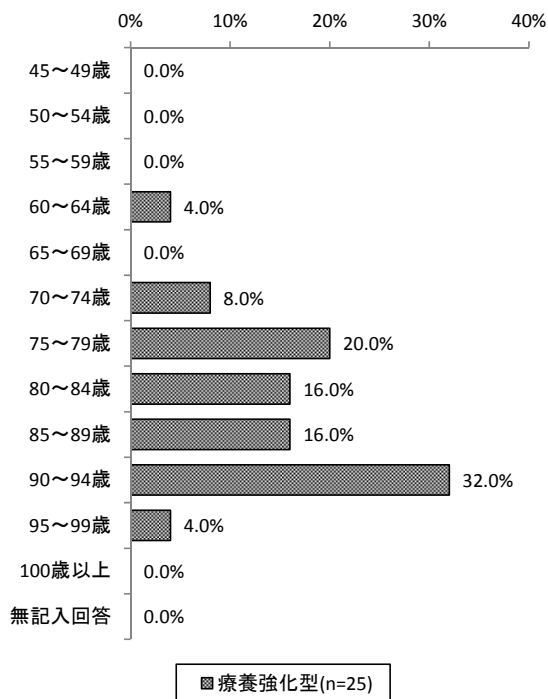
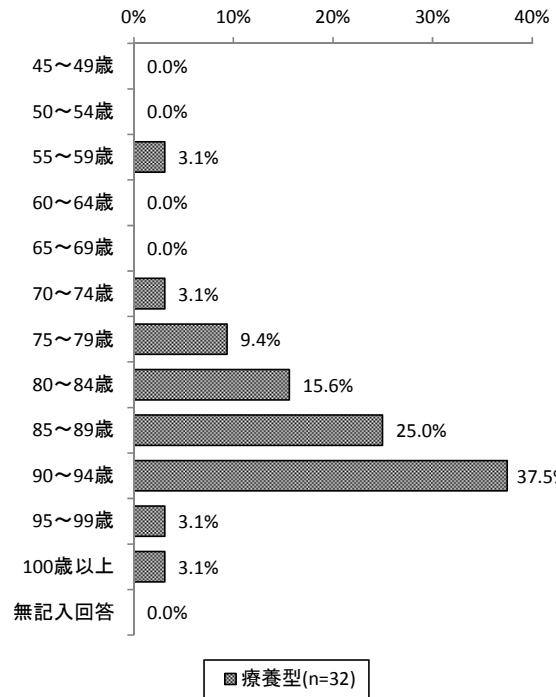
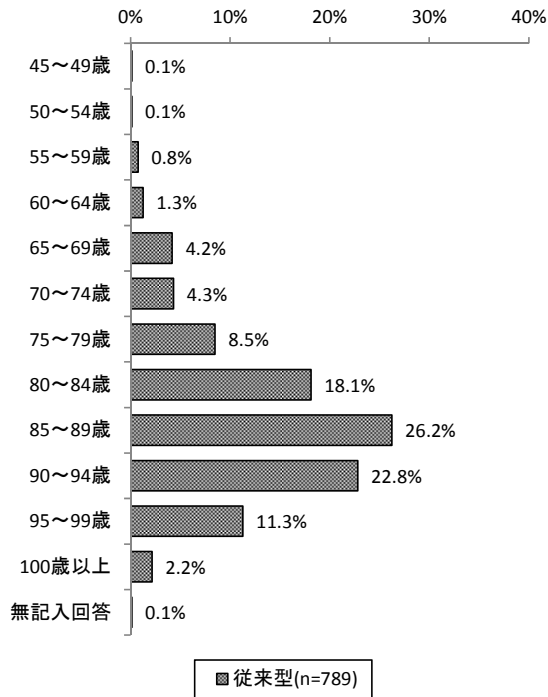

2. 性別

入所者の性別は男性が26.9%、女性が72.8%であった。

図表 3-2-3 入所者の性別（n=1,624）

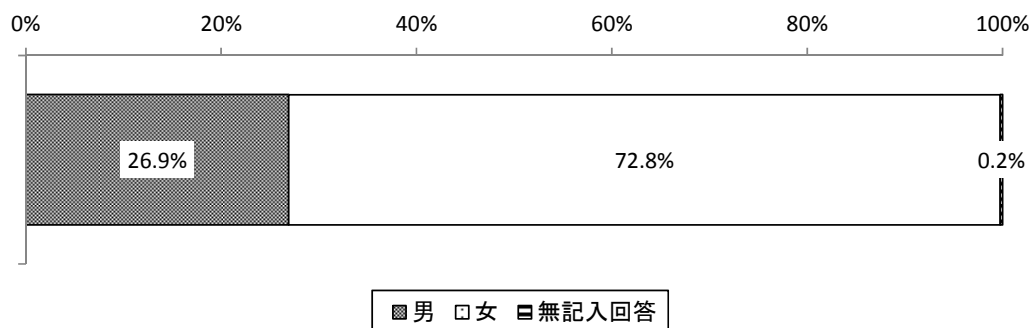

図表 3-2-4 施設類型別 入所者の性別

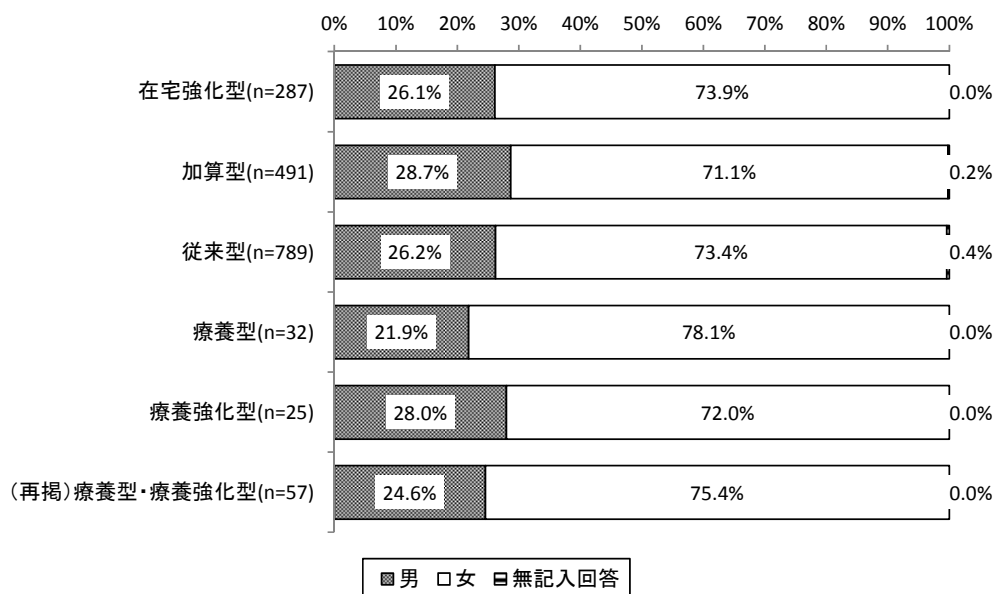

3. 入所期間

入所者の入所期間は平均 605.0 日であった。

図表 3-2-5 入所者の入所期間

単位：日

	n	平均値	標準偏差	中央値	最大値	最小値
介護老人保健施設	1,573	605.0	733.4	348.0	5,187.0	0.0
在宅強化型	268	340.8	587.3	122.0	3,745.0	0.0
加算型	472	549.1	695.4	302.5	5,187.0	1.0
従来型	777	717.8	767.4	481.0	4,512.0	0.0
療養型	31	963.4	909.3	572.0	2,954.0	78.0
療養強化型	25	544.1	636.4	449.0	2,877.0	19.0
(再掲)療養型・療養強化型	56	776.2	819.8	471.5	2,954.0	19.0

図表 3-2-6 入所者の入所期間の分布

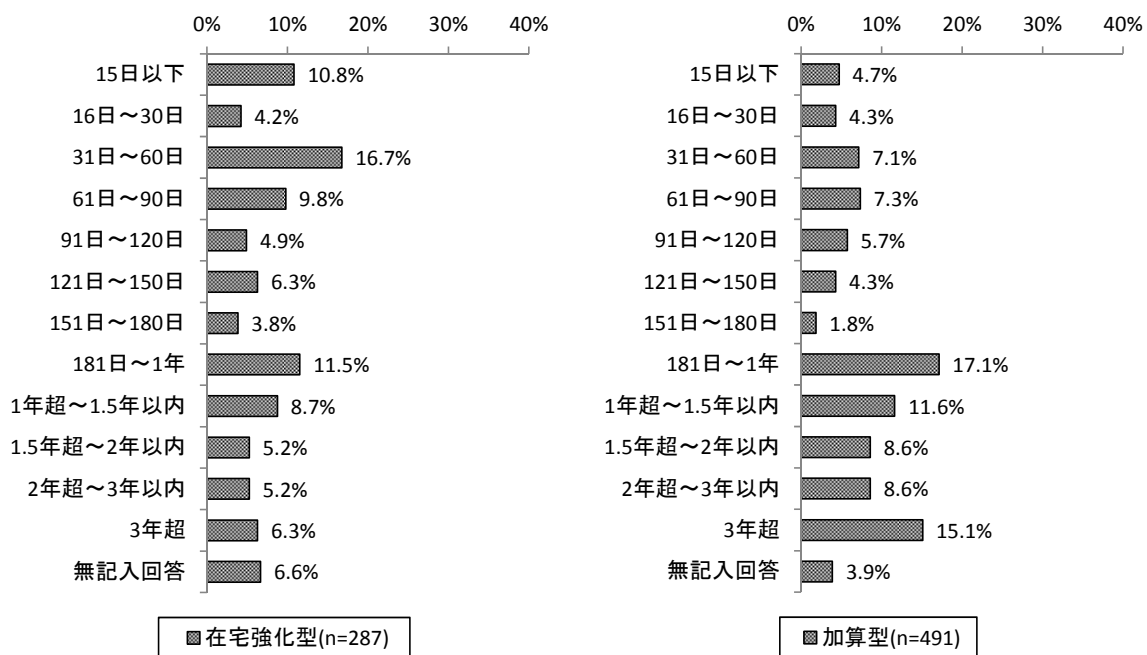

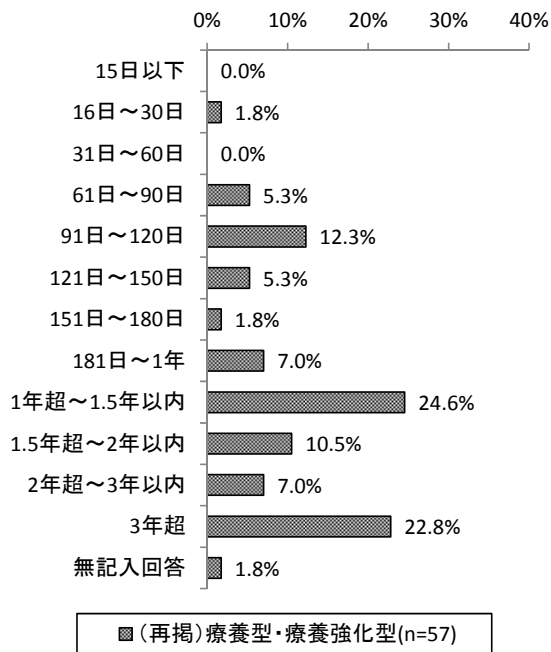
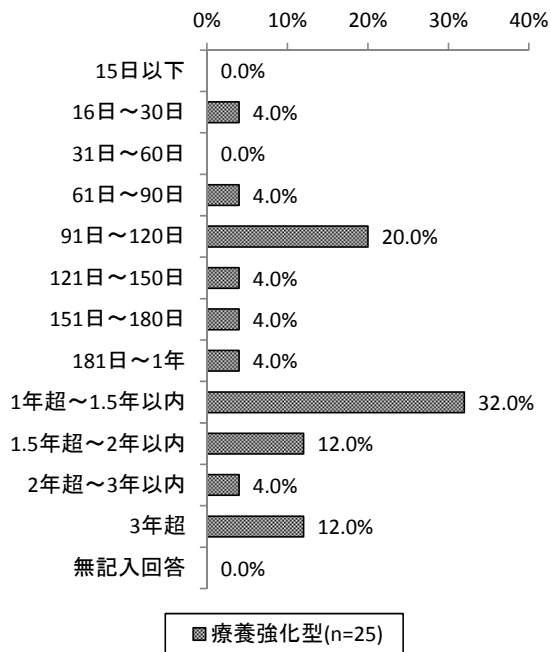
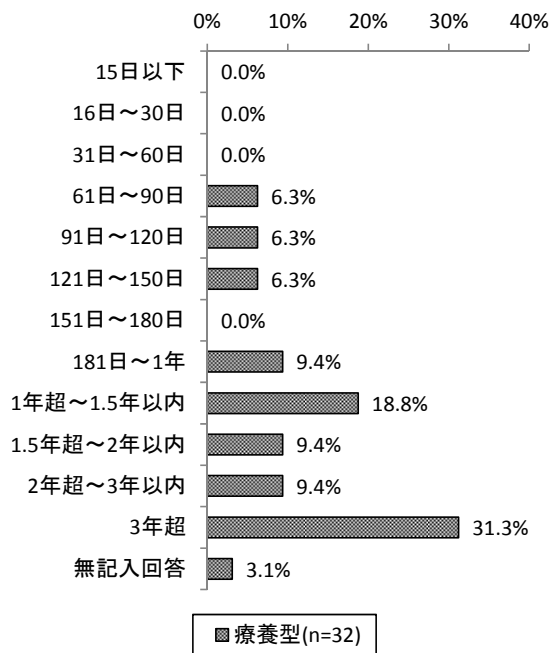
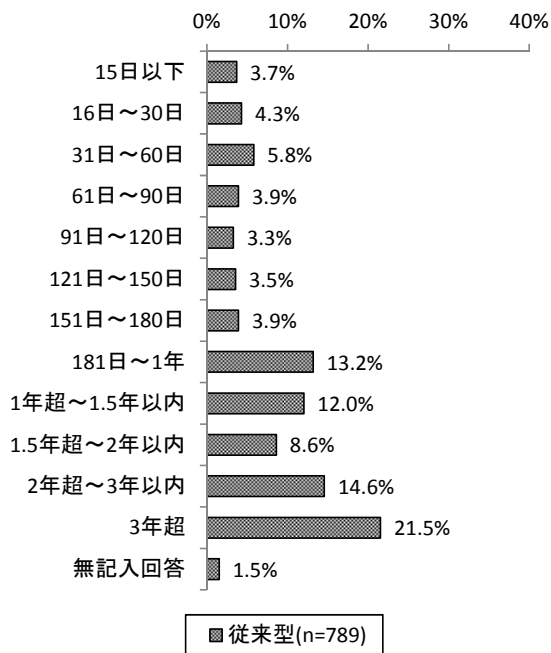

4. 要介護度

入所者の平均要介護度は3.21であった。

図表 3-2-7 入所者の平均要介護度

	平均要介護度
介護老人保健施設	3.21
在宅強化型	3.24
加算型	3.21
従来型	3.14
療養型	4.13
療養強化型	4.08
(再掲)療養型・療養強化型	4.11

図表 3-2-8 入所者の要介護度の分布 (n=1,624)

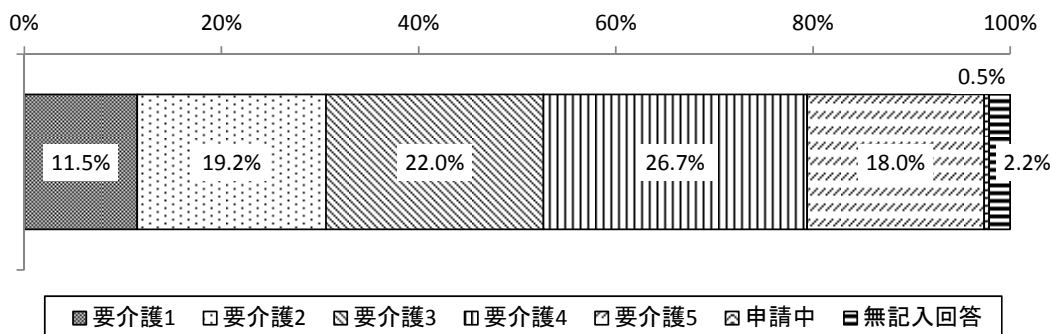

図表 3-2-9 施設類型別 入所者の要介護度の分布

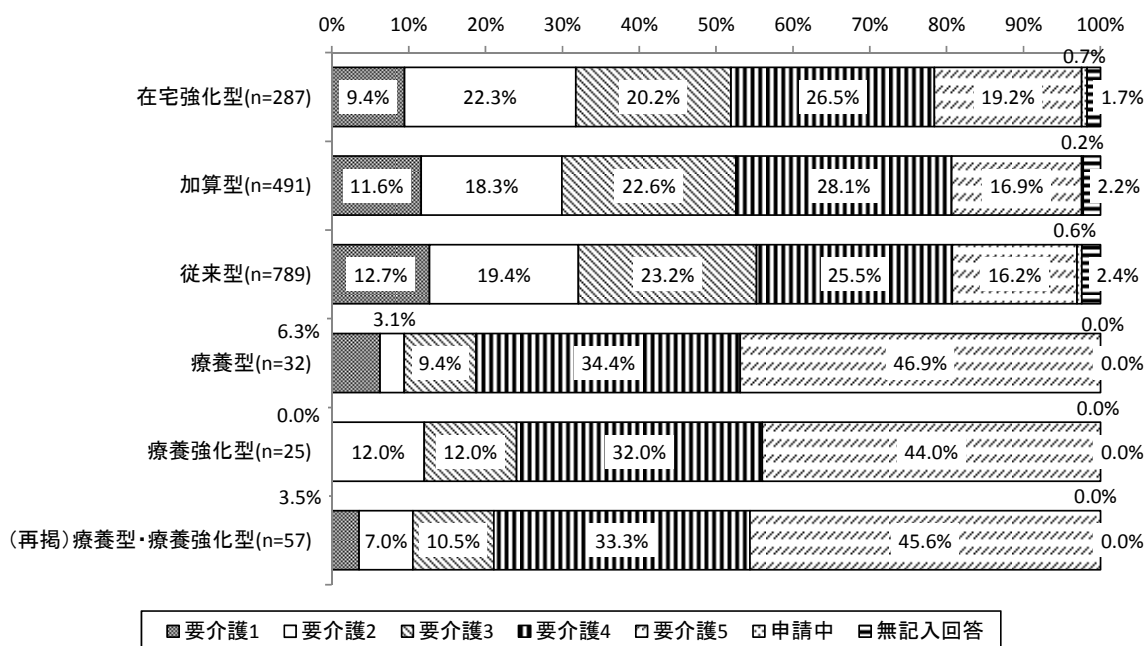

5. 障害高齢者の日常生活自立度

障害高齢者の日常生活自立度は、「B2」が30.5%、「B1」が22.5%であった。

図表 3-2-10 入所者の障害高齢者の日常生活自立度 (n=1,624)

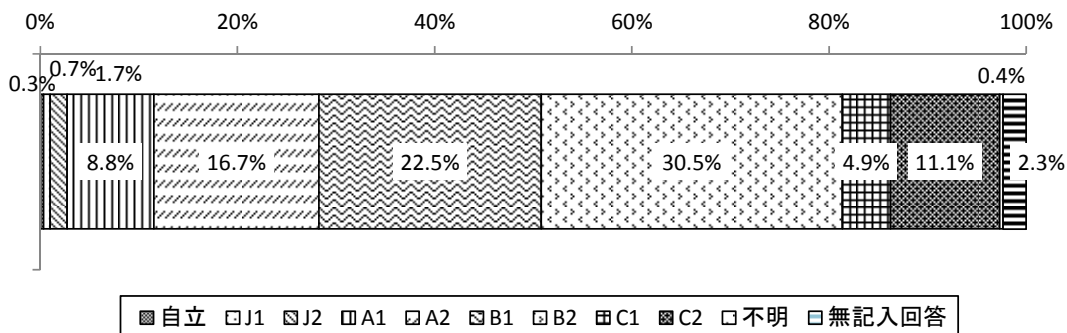

図表 3-2-11 施設類型別 入所者の障害高齢者の日常生活自立度

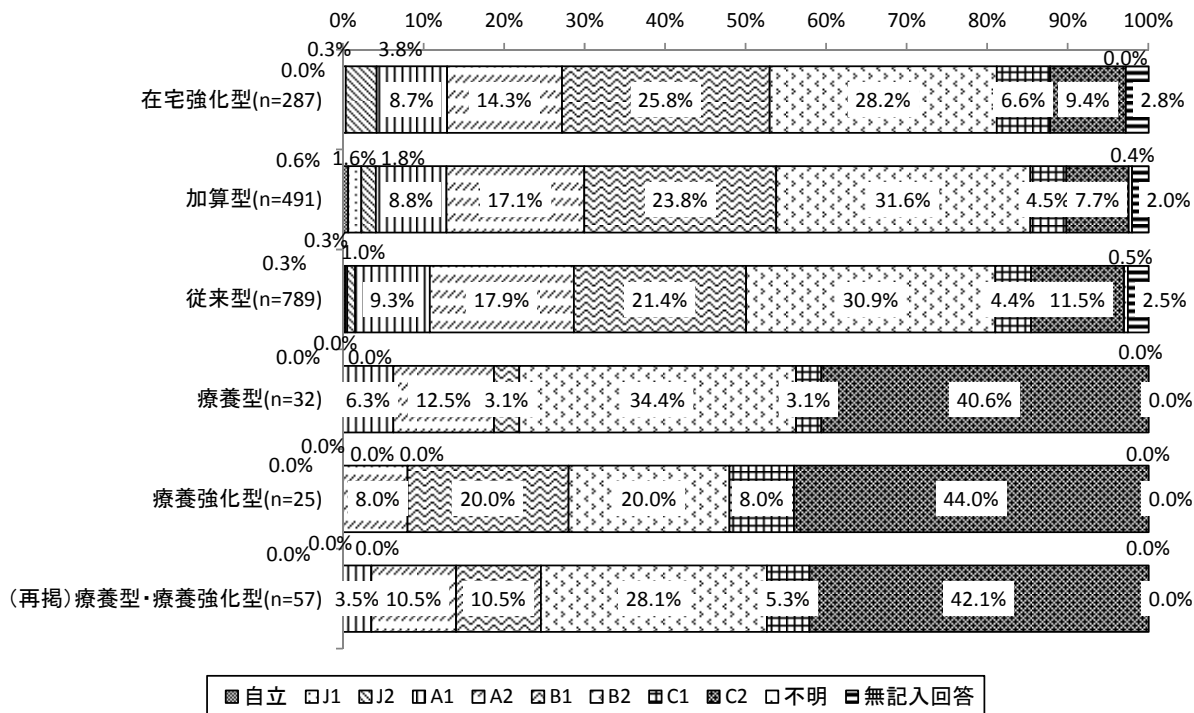

6. 認知症高齢者の日常生活自立度

認知症高齢者の日常生活自立度は、「Ⅲa」が28.6%、「Ⅱb」が21.6%であった。

図表 3-2-12 入所者の認知症高齢者の日常生活自立度 (n=1,624)

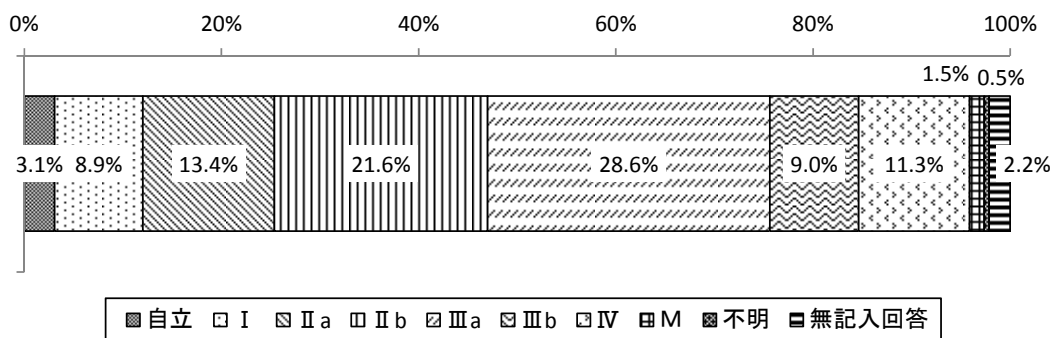

図表 3-2-13 施設類型別 入所者の認知症高齢者の日常生活自立度

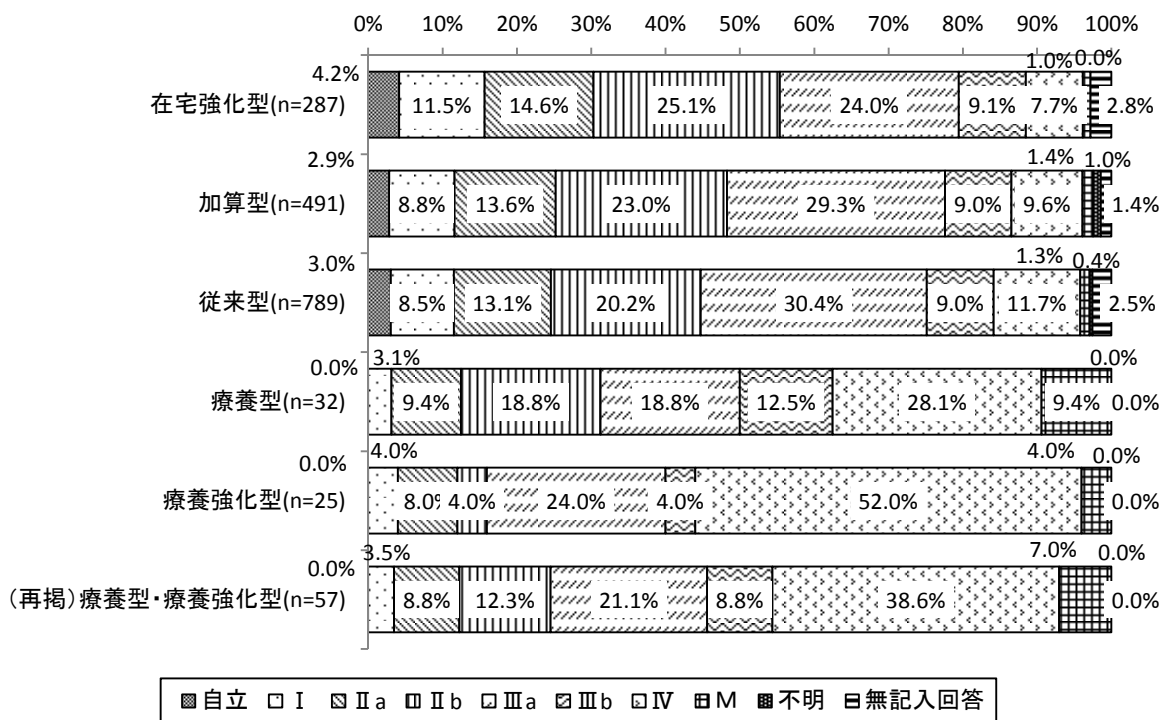

7. 傷病

入所者の傷病では「認知症」が49.9%、「高血圧」が46.9%、「脳卒中」が37.2%、「心臓病」が26.0%、「外傷」が24.4%であった。

図表 3-2-14 入所者の傷病（複数回答）（n=1,624）

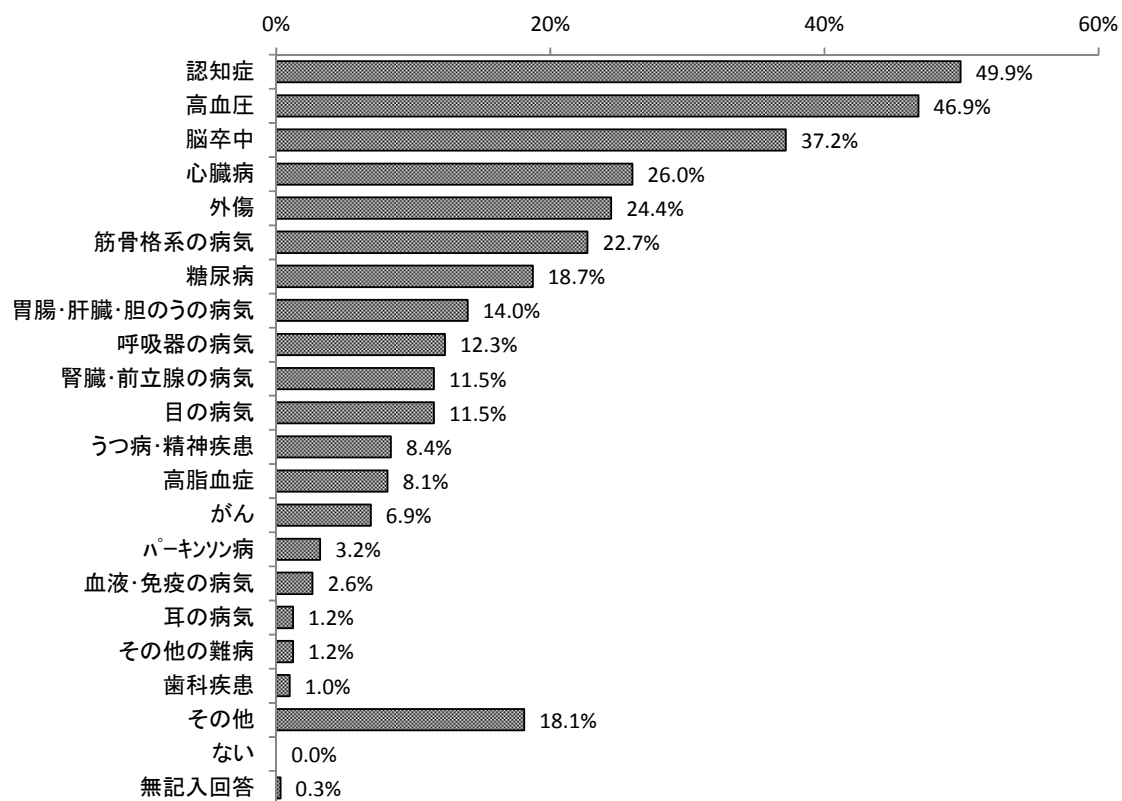

入所者の主な傷病は、「認知症」が15.3%、「脳卒中」が11.4%、「外傷」が4.2%、「心臓病」が3.0%、「筋骨格系の病気」が2.8%であった。

図表 3-2-15 入所者の主な傷病 (n=1,624)

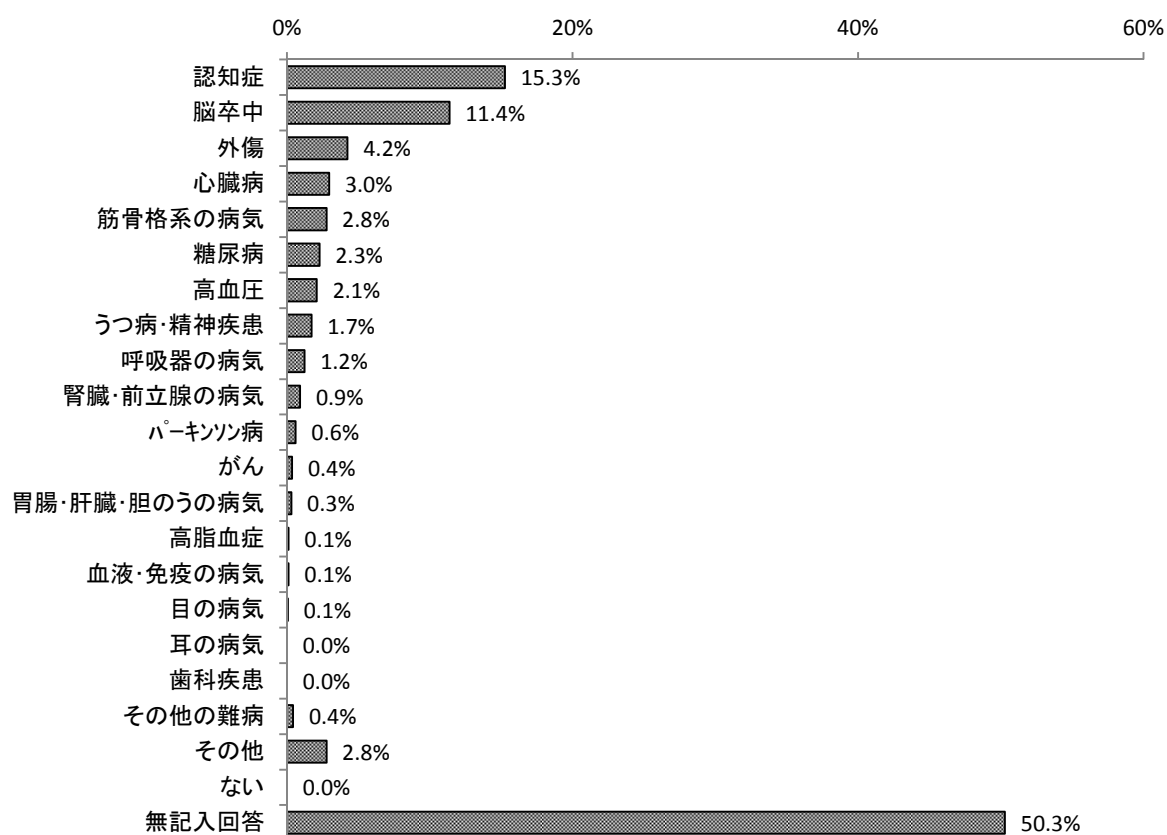

8. 検査・処置の実施状況

平成29年7月に検査・処置の実施があった入所者は27.6%であった。「血液・生化学検査」が22.2%、「尿検査」が6.8%、「単純エックス線撮影」が5.0%であった。

図表 3-2-16 入所者の検査・処置の実施状況（平成29年7月分）（複数回答）（n=1,624）

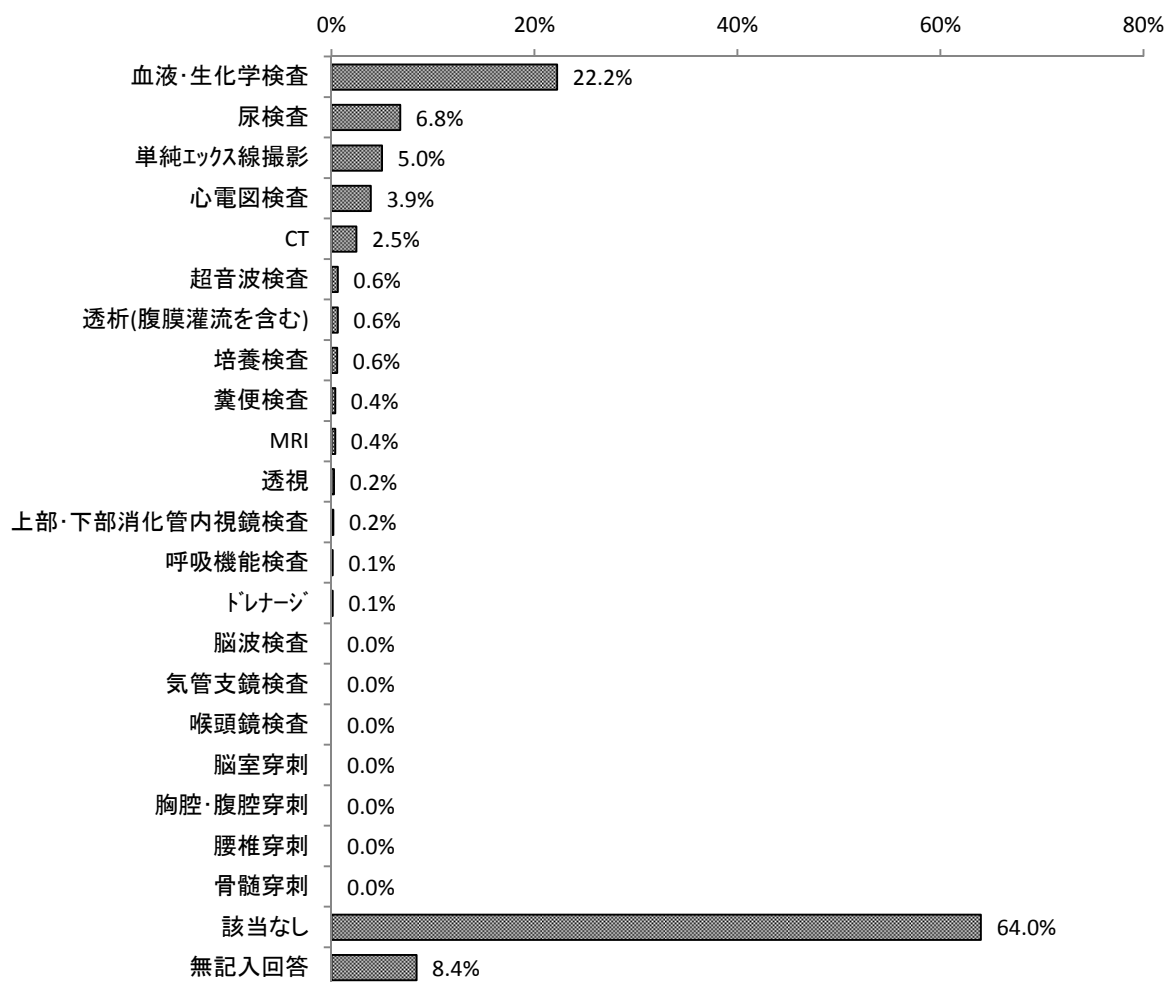

図表 3-2-17 検査等の実施割合

	全体	在宅強化型	加算型	従来型	療養型・療養強化型	
					療養型	療養強化型
入所者数	1,624	287	491	789	57	25
尿検査	6.8%	7.7%	6.5%	6.5%	8.8%	8.0%
糞便検査	0.4%	0.0%	0.8%	0.1%	1.8%	4.0%
血液・生化学検査	22.2%	27.2%	22.4%	20.2%	24.6%	20.0%
培養検査	0.6%	0.3%	0.6%	0.5%	1.8%	0.0%
呼吸機能検査	0.1%	0.0%	0.2%	0.1%	0.0%	0.0%
心電図検査	3.9%	2.8%	5.1%	3.4%	5.3%	12.0%
超音波検査	0.6%	0.3%	0.6%	0.8%	0.0%	0.0%
脳波検査	0.0%	0.0%	0.0%	0.0%	0.0%	0.0%
上部・下部消化管内視鏡検査	0.2%	0.7%	0.2%	0.0%	0.0%	0.0%
気管支鏡検査	0.0%	0.0%	0.0%	0.0%	0.0%	0.0%
喉頭鏡検査	0.0%	0.0%	0.0%	0.0%	0.0%	0.0%
単純エックス線撮影	5.0%	4.2%	4.3%	5.6%	7.0%	12.0%
透視	0.2%	0.3%	0.4%	0.0%	1.8%	0.0%
CT	2.5%	3.1%	2.2%	2.3%	3.5%	0.0%
MRI	0.4%	0.7%	0.2%	0.4%	0.0%	0.0%
ドレナージ	0.1%	0.3%	0.0%	0.1%	0.0%	0.0%
脳室穿刺	0.0%	0.0%	0.0%	0.0%	0.0%	0.0%
胸腔・腹腔穿刺	0.0%	0.0%	0.0%	0.0%	0.0%	0.0%
腰椎穿刺	0.0%	0.0%	0.0%	0.0%	0.0%	0.0%
骨髄穿刺	0.0%	0.0%	0.0%	0.0%	0.0%	0.0%
透析（腹膜灌流を含む）	0.6%	0.0%	0.6%	0.9%	0.0%	0.0%
該当なし	64.0%	63.1%	65.0%	63.9%	61.4%	68.0%
無記入回答	8.4%	6.3%	7.1%	9.6%	12.3%	12.0%

9. その他の処置等の実施状況

平成29年7月にその他の処置等の実施があった入所者は95.4%であった。「リハビリテーション」が91.9%、「排便」が10.2%、「創傷処置」が10.0%、「浣腸」が9.6%であった。

図表 3-2-18 入所者のその他の処置の実施状況（平成29年7月分）（複数回答）（n=1,624）

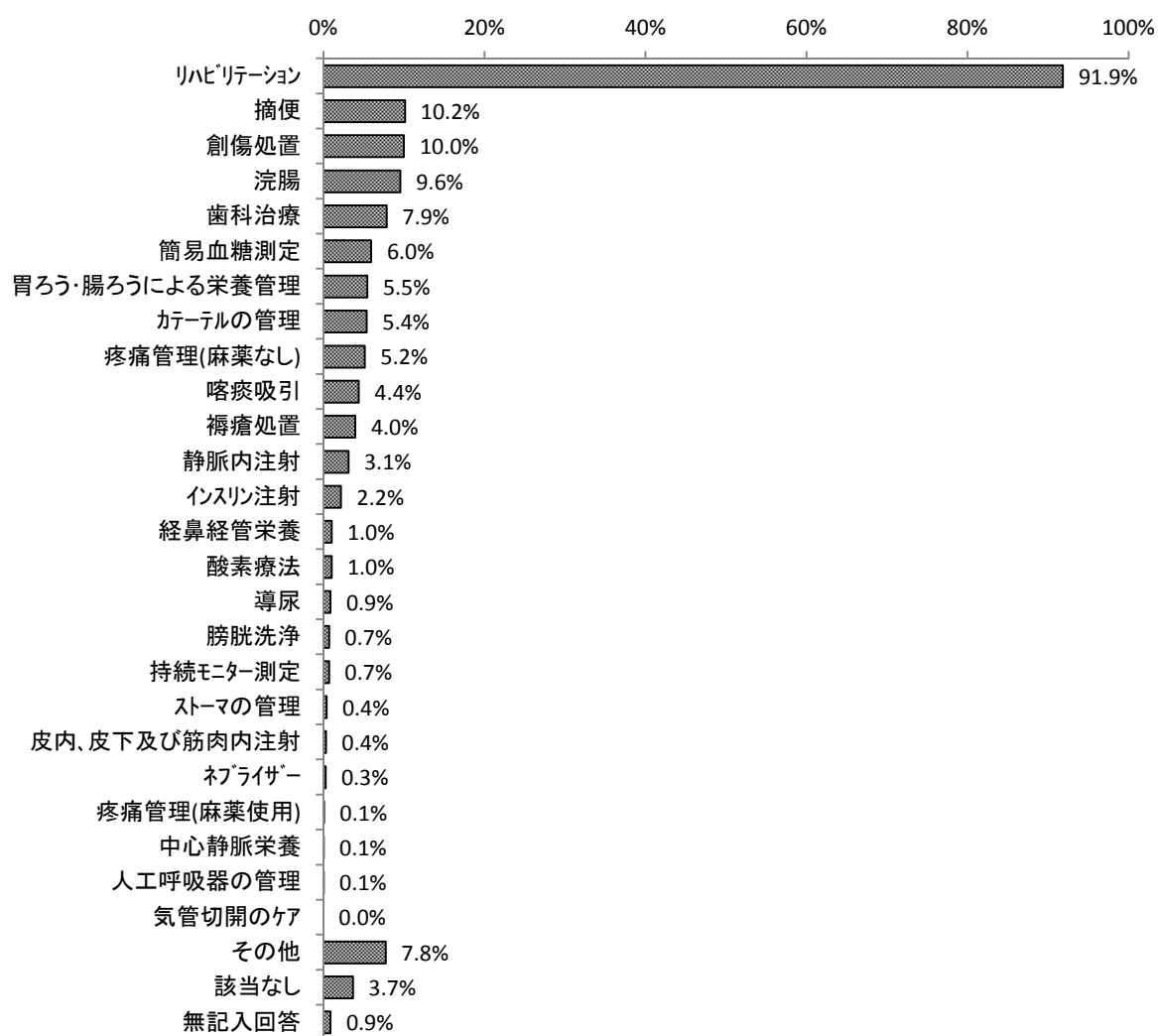

図表 3-2-19 その他の処置等の実施割合

	全体	在宅強化型	加算型	従来型	療養型・療養強化型	
					療養型	療養強化型
入所者数	1,624	287	491	789	57	25
胃ろう・腸ろうによる栄養管理	5.5%	3.8%	6.1%	4.9%	15.8%	24.0%
経鼻経管栄養	1.0%	0.7%	0.4%	0.9%	10.5%	8.0%
中心静脈栄養	0.1%	0.3%	0.0%	0.0%	0.0%	0.0%
カテーテルの管理	5.4%	5.2%	5.1%	5.3%	10.5%	16.0%
ストーマの管理	0.4%	0.7%	0.4%	0.4%	0.0%	0.0%
喀痰吸引	4.4%	5.2%	3.9%	3.5%	17.5%	12.0%
ネブライザー	0.3%	1.4%	0.2%	0.0%	0.0%	0.0%
酸素療法	1.0%	1.7%	1.0%	0.5%	5.3%	4.0%
気管切開のケア	0.0%	0.0%	0.0%	0.0%	0.0%	0.0%
人工呼吸器の管理	0.1%	0.0%	0.2%	0.0%	0.0%	0.0%
静脈内注射	3.1%	4.5%	2.4%	2.9%	5.3%	4.0%
皮内、皮下及び筋肉内注射	0.4%	0.0%	0.4%	0.5%	0.0%	0.0%
簡易血糖測定	6.0%	7.0%	6.1%	5.8%	1.8%	0.0%
インスリン注射	2.2%	3.5%	3.1%	1.3%	1.8%	0.0%
疼痛管理（麻薬なし）	5.2%	5.6%	5.5%	5.1%	1.8%	4.0%
疼痛管理（麻薬使用）	0.1%	0.3%	0.2%	0.0%	0.0%	0.0%
創傷処置	10.0%	11.1%	10.6%	9.3%	10.5%	8.0%
褥瘡処置	4.0%	5.2%	3.9%	3.7%	3.5%	0.0%
浣腸	9.6%	9.4%	9.6%	9.5%	12.3%	12.0%
排便	10.2%	7.7%	7.3%	12.2%	19.3%	24.0%
導尿	0.9%	0.3%	0.8%	1.0%	3.5%	4.0%
膀胱洗浄	0.7%	0.0%	0.6%	1.1%	0.0%	0.0%
持続モニター測定	0.7%	0.7%	0.6%	0.9%	0.0%	0.0%
リハビリテーション	91.9%	88.2%	93.9%	92.0%	91.2%	92.0%
歯科治療	7.9%	6.3%	10.4%	7.1%	5.3%	8.0%
その他	7.8%	9.4%	7.7%	6.6%	15.8%	28.0%
該当なし	3.7%	4.9%	2.4%	4.2%	1.8%	4.0%
無記入回答	0.9%	1.7%	1.0%	0.6%	0.0%	0.0%

10. ターミナルケアの実施状況

ターミナルケア¹を実施している入所者は、5.8%であった。

図表 3-2-20 入所者のターミナルケアの実施の有無（n=1,624）

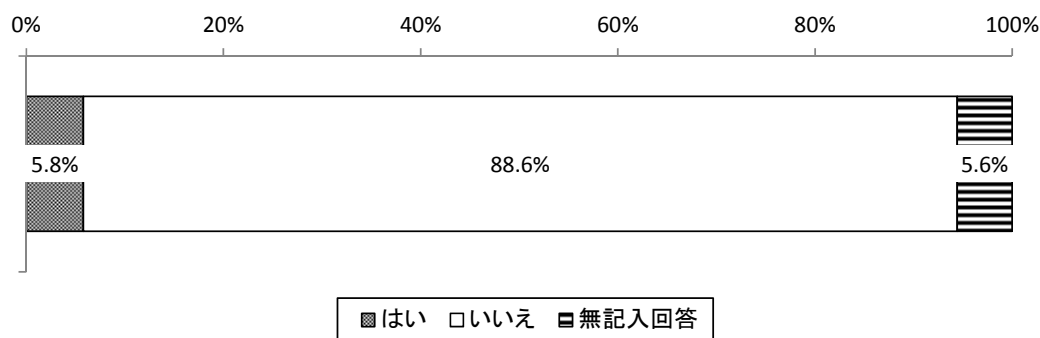

図表 3-2-21 施設類型別 入所者のターミナルケアの実施の有無

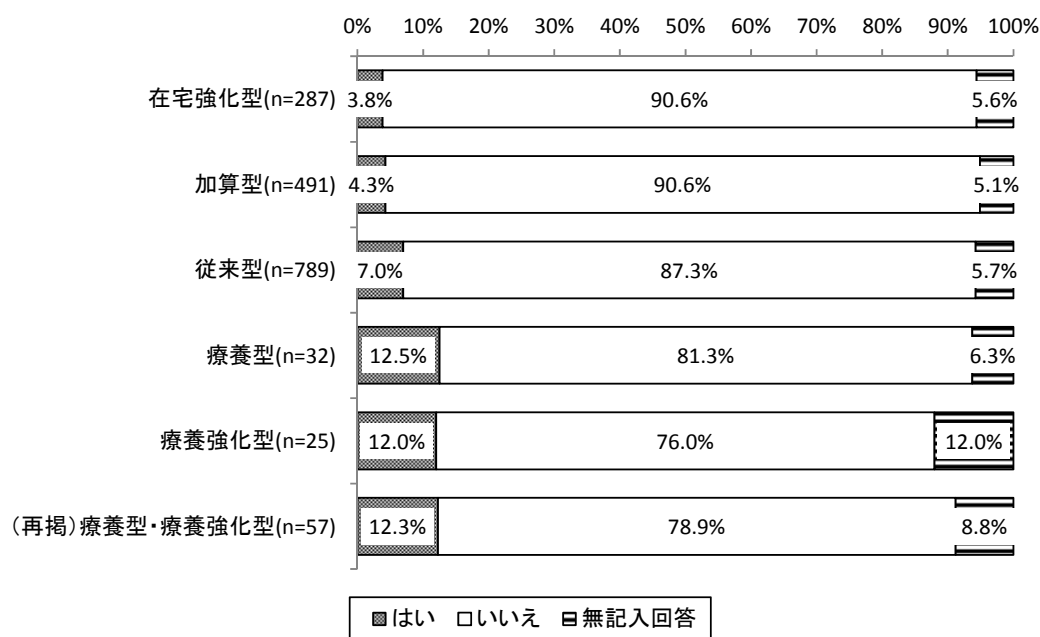

¹ 調査票では、ターミナルケアを「医学的に回復の見込みがないと診断された者に対し、本人・家族の同意を得て、計画的にケアを行うこと」とした。

第2節 リハビリテーションの状況

1. リハビリテーションの目的

平成29年7月にリハビリテーションを実施している入所者におけるリハビリテーションの目的は、「ADL（起居、移動を含む）の維持、改善のため」が84.1%、「生活習慣の維持のため」が50.5%、「介護負担軽減のため」が34.6%、「記憶、認知機能の維持、向上のため」が28.8%であった。

図表 3-2-22 入所者のリハビリテーションの目的（複数回答）（n=1,492）

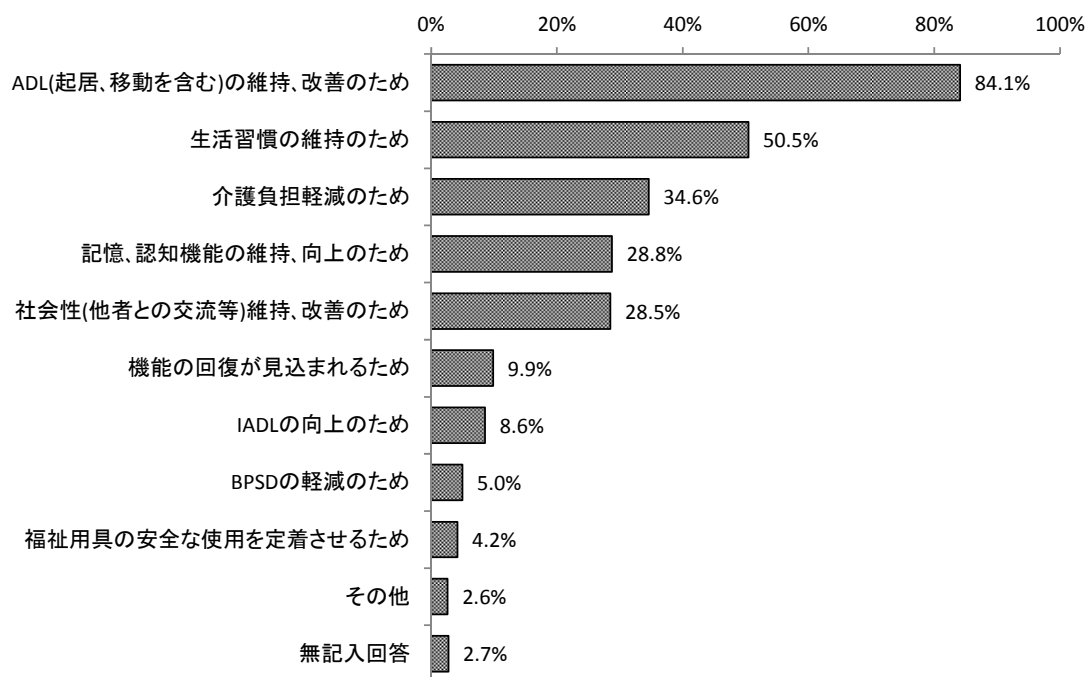

2. リハビリテーションの内容

平成29年7月にリハビリテーションを実施している入所者のリハビリテーションの内容は「関節可動域訓練」が62.6%、「筋力増強訓練」が56.6%、「歩行訓練」が52.1%、「起居／立位動作練習」が41.8%であった。

図表 3-2-23 入所者のリハビリテーションの内容（複数回答）（n=1,492）

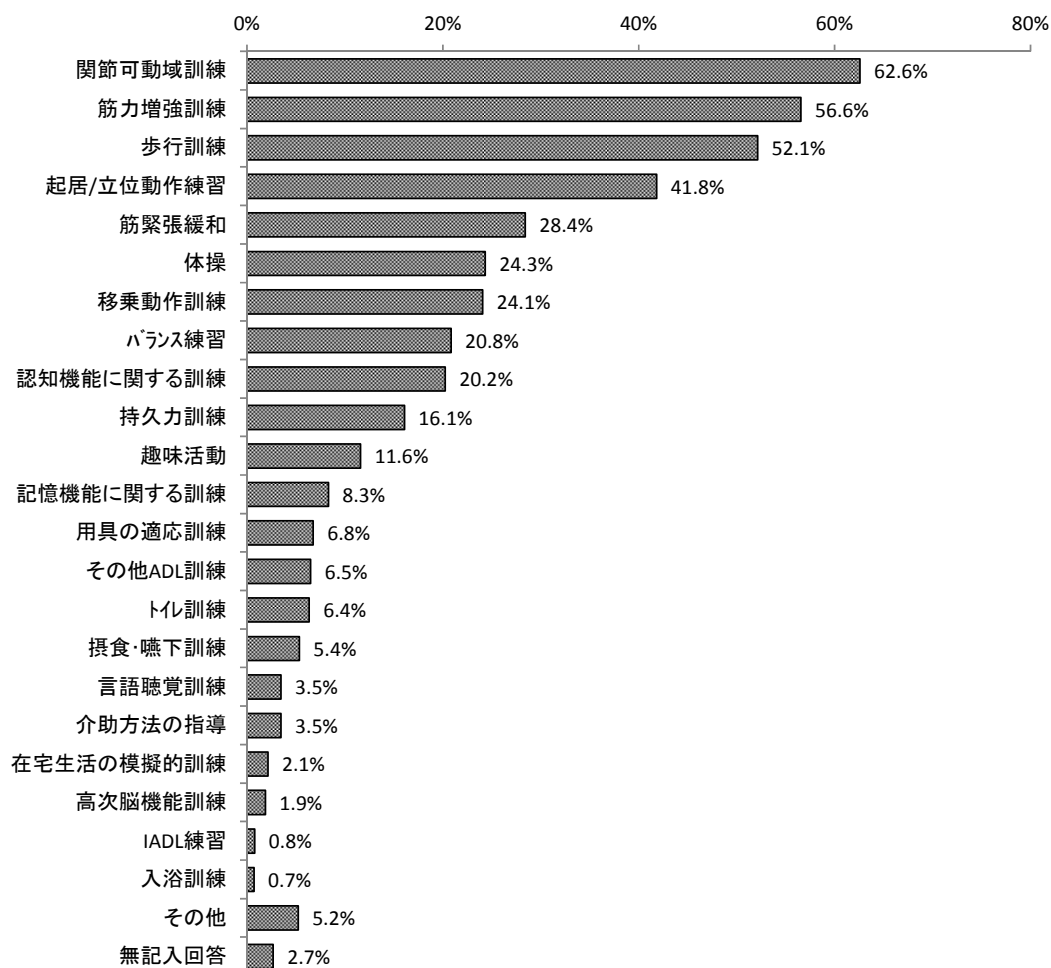

第3節 加算算定の状況

1. 入所前後訪問指導加算（Ⅰ）、（Ⅱ）の算定状況

入所期間中に、入所前後訪問指導加算（Ⅰ）を算定したことがある者は2.6%、入所前後訪問指導加算（Ⅱ）を算定したことがある者は2.8%であった。

図表 3-2-24 入所者の入所前後訪問指導加算（Ⅰ）、（Ⅱ）の算定状況（n=1,624）

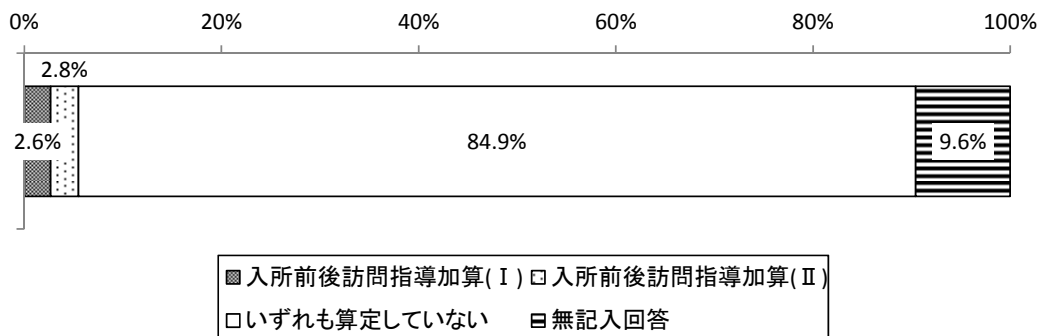

図表 3-2-25 施類型別 入所者の入所前後訪問指導加算（Ⅰ）、（Ⅱ）の算定状況

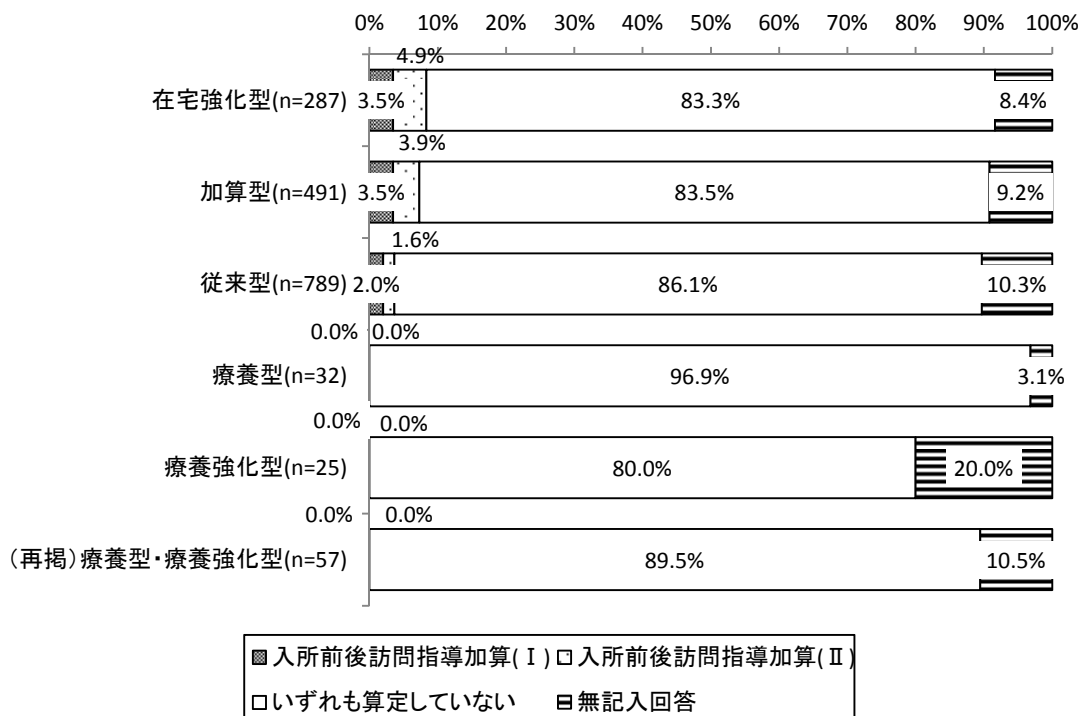

2. 加算の算定状況（平成29年7月分）

平成29年7月分として「口腔衛生管理加算」を21.0%、「療養食加算」を20.0%、「短期集中リハビリテーション実施加算」を19.7%が算定していた。

図表 3-2-26 入所者の加算の算定状況（平成29年7月分）（複数回答）（n=1,624）

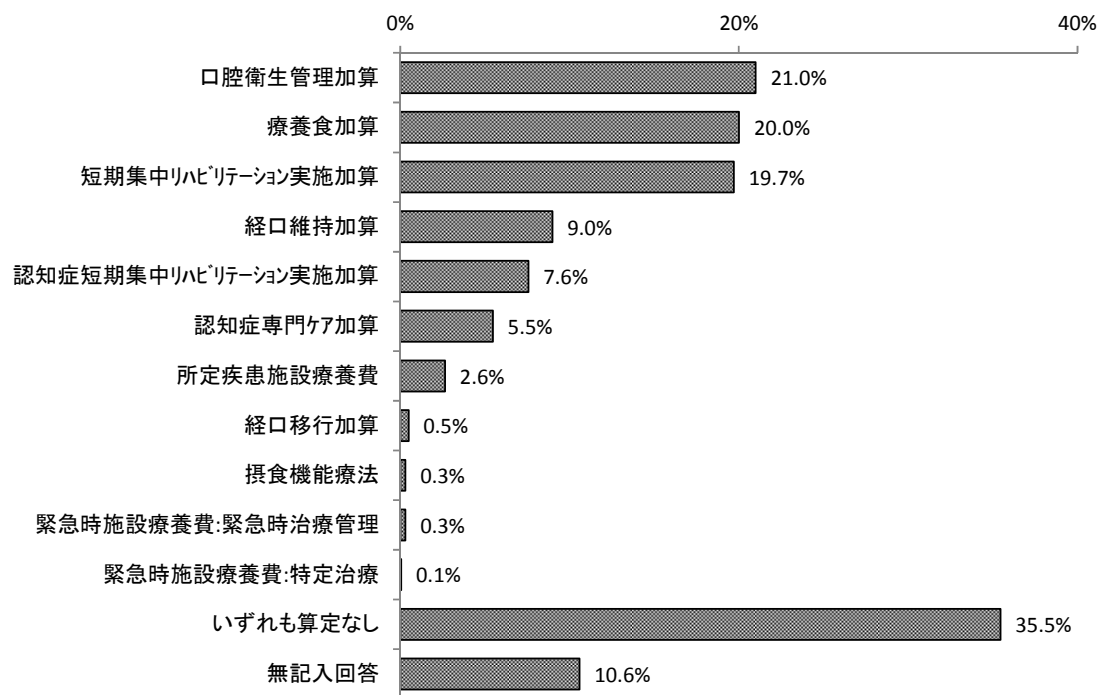

図表 3-2-27 施設類型別 入所者の加算の算定状況（平成29年7月分）（複数回答）

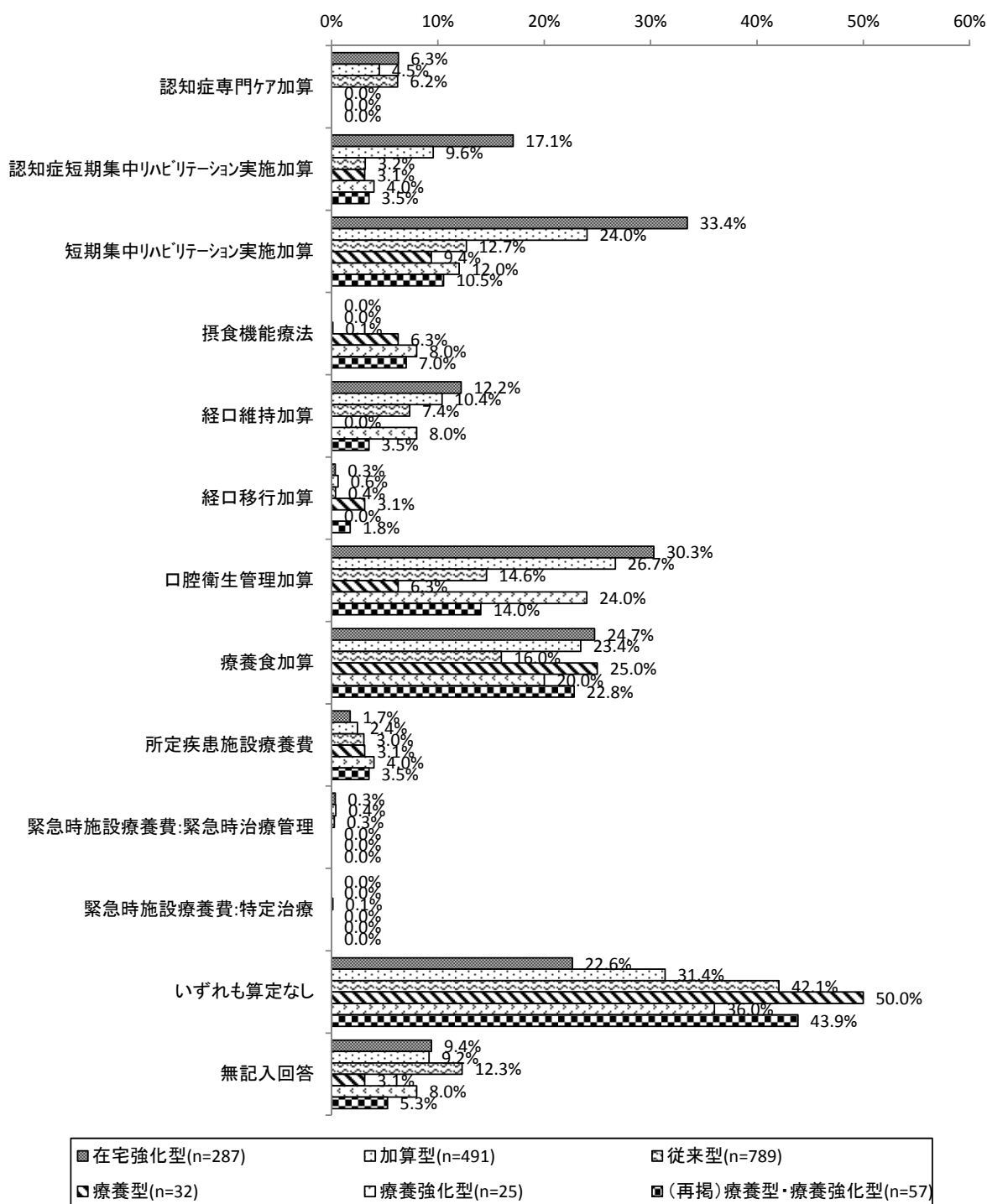

第4節 入所直前の居所

1. 入所直前の居所

入所直前の居所は「病院・診療所（介護療養病床を含む）」が60.2%、「本人の家（兄弟・親戚等や知人・友人の家を含む）」が25.2%、「居住系サービス等（有料老人ホーム、サービス付き高齢者向け住宅、養護老人ホーム、軽費老人ホーム・ケアハウス、認知症対応型共同生活介護（グループホーム）」が6.8%であった。

図表 3-2-28 入所者の入所直前の居所（n=1,624）

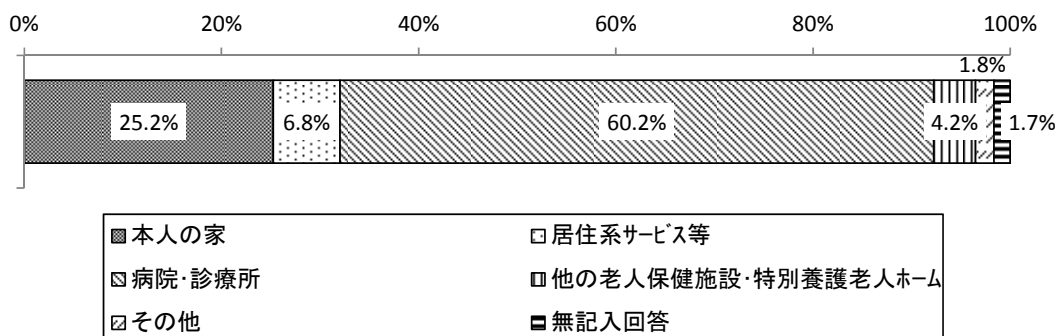

図表 3-2-29 施設類型別 入所者の入所直前の居所

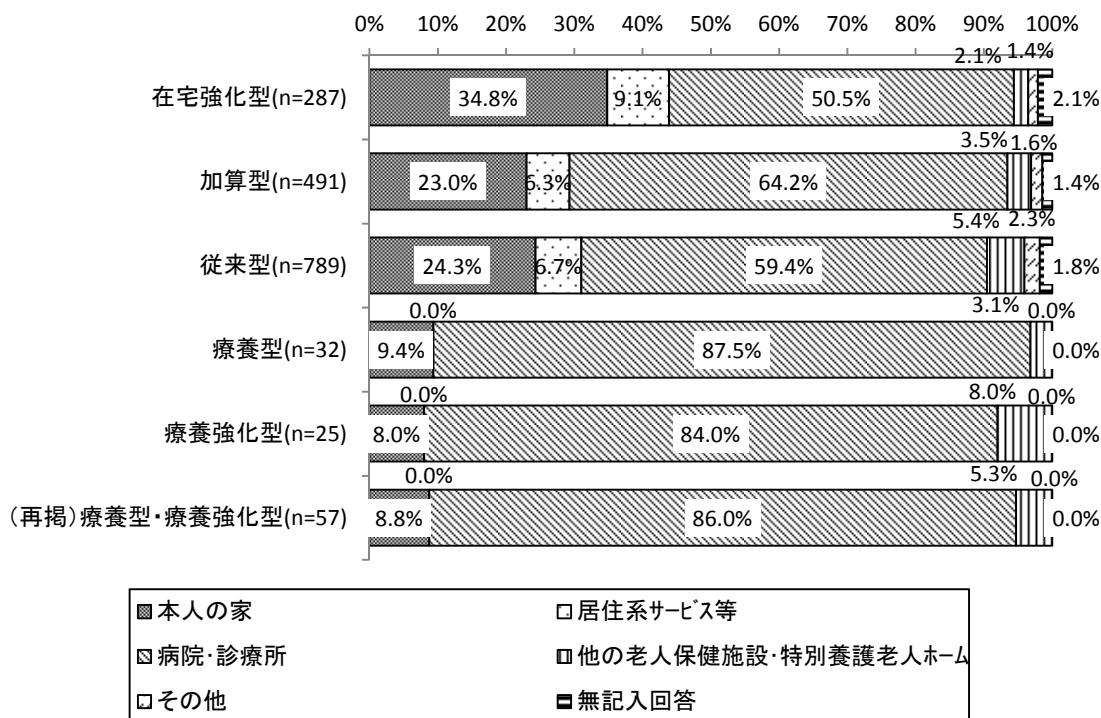

2. 過去1年に当該施設へ入所していた状況

入所前の過去1年に当該施設に入所していたことが「有」は30.0%であった。

図表 3-2-30 入所者の入所前過去1年の施設入所の有無 (n=1,624)

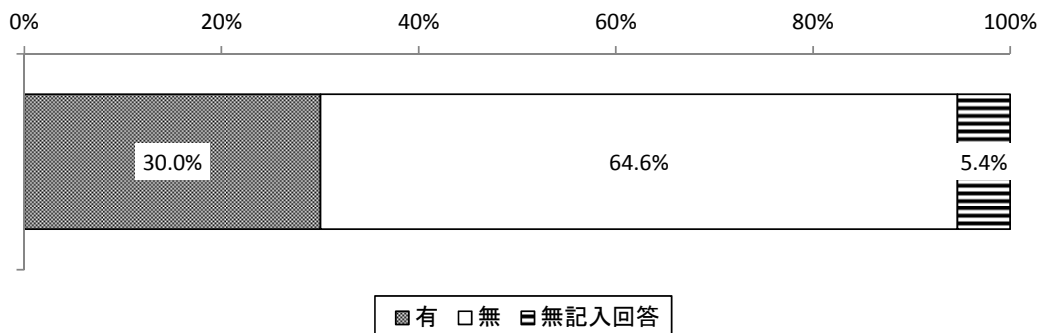

図表 3-2-31 施設類型別 入所者の入所前過去1年の施設入所の有無

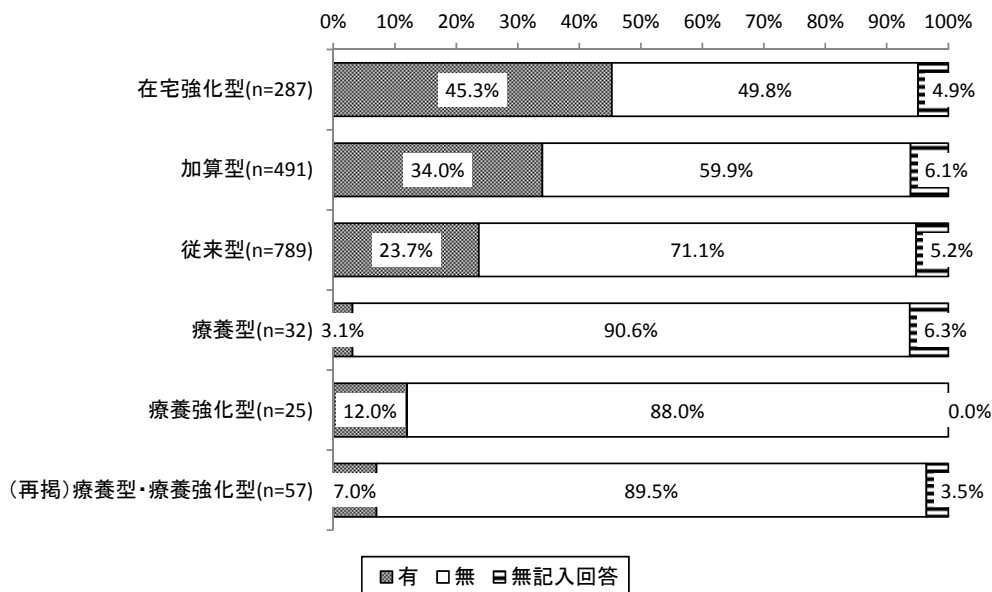

入所前過去1年の施設入所が「有」の場合の入所回数（今回の入所は除いた数）の平均は1.7回であった。

図表 3-2-32 入所者の入所前過去1年の施設入所回数

単位：回

	n	平均値	標準偏差	中央値	最大値	最小値
介護老人保健施設	477	1.7	2.1	1.0	26.0	1.0
在宅強化型	126	2.2	3.5	1.0	26.0	1.0
加算型	162	1.5	1.2	1.0	10.0	1.0
従来型	185	1.5	1.1	1.0	10.0	1.0
療養型	1	2.0	—	2.0	2.0	2.0
療養強化型	3	1.0	—	1.0	1.0	1.0
（再掲）療養型・療養強化型	4	1.3	0.5	1.0	2.0	1.0

図表 3-2-33 入所者の入所前過去1年の施設入所回数の分布

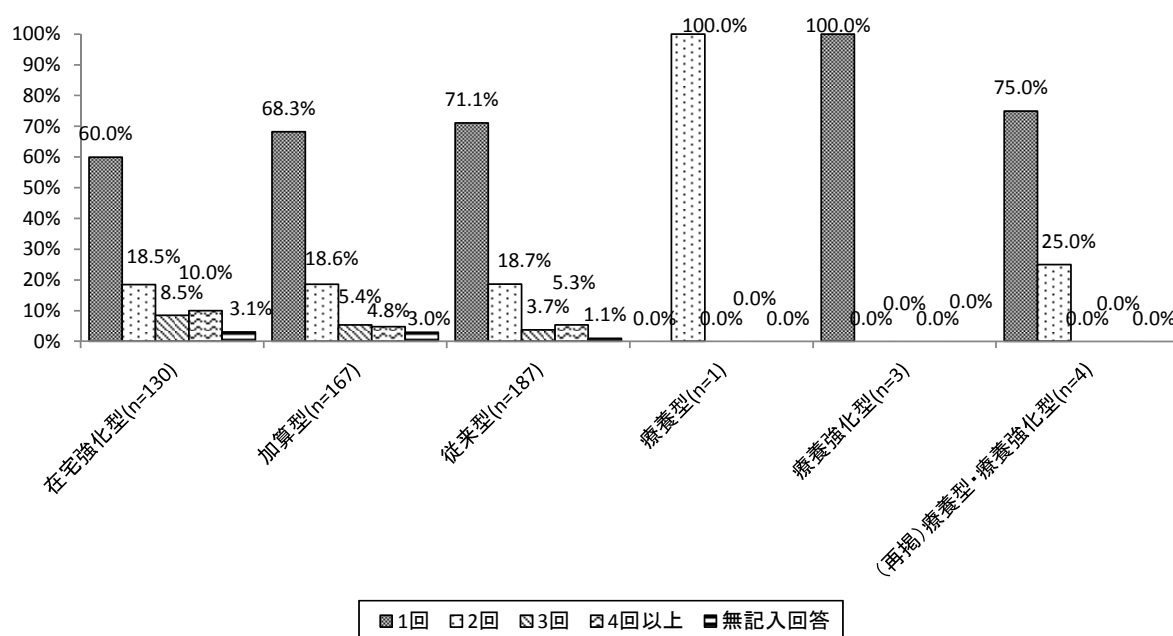

第5節 老健施設への入所理由

1. 老健施設への入所理由

老施設への入所理由は「リハビリテーションを行うため」が29.7%、「それ以外の理由で、本人または家族が強く希望するため」が25.2%、「他の介護施設への入所が適切と考えられるが、適切な施設に空きがなかったため」が15.2%、「在宅での生活を維持できるよう支援するため」が8.2%、「レスパイトを行うため」が7.7%であった。

図表 3-2-34 入所者の老健施設への入所理由 (n=1,624)

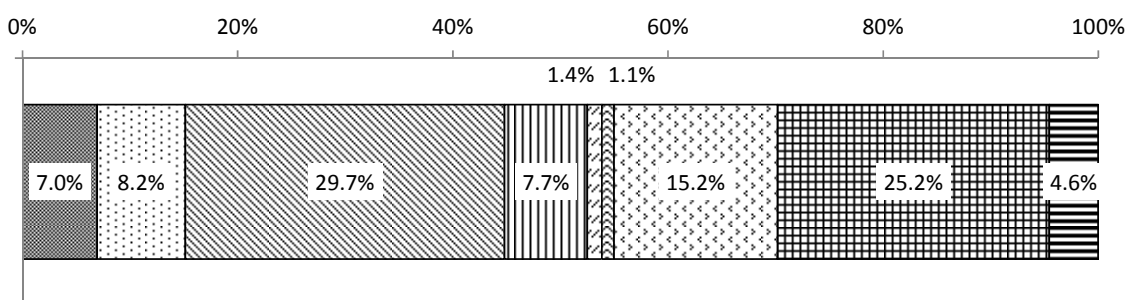

- 医療ニーズを持った退院直後の利用者の在宅復帰支援を支えるため
- 在宅での生活を維持できるよう支援するため
- ▨ リハビリテーションを行うため
- ▩ レスパイトを行うため
- ▧ ターミナルケア・看取りを行うため
- ▦ 他の医療機関への入院が適切と考えられるが、適切な施設に空きがなかったため
- ▤ 他の介護施設への入所が適切と考えられるが、適切な施設に空きがなかったため
- ▣ 上記以外の理由で、本人または家族が強く希望するため
- ▢ 無記入回答

図表 3-2-35 施設類型別 入所者の老健施設への入所理由

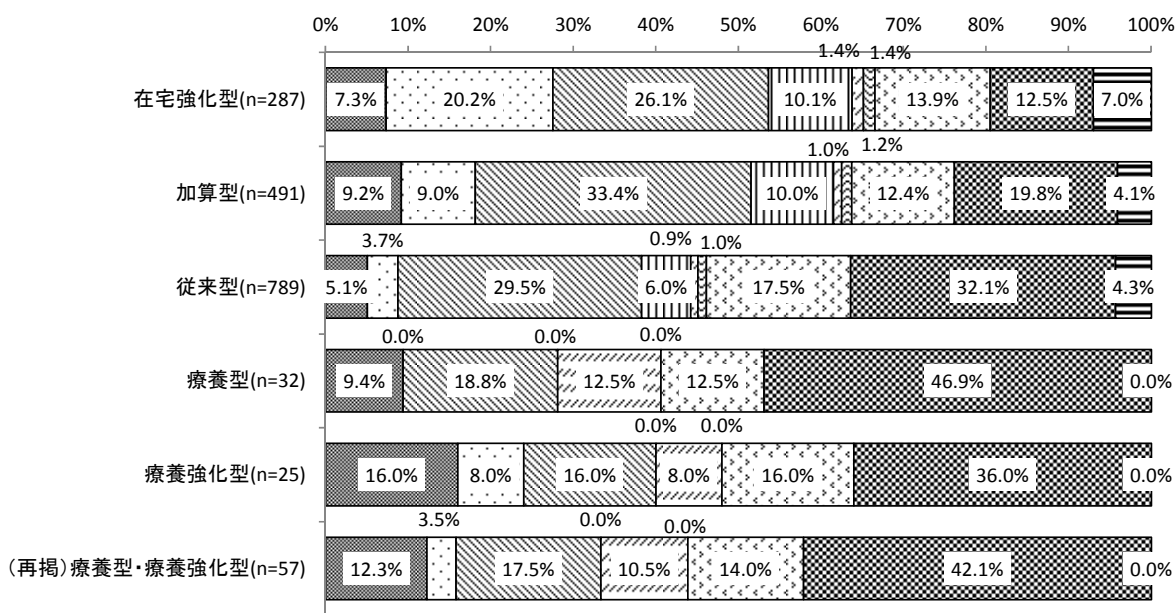

- 医療コースを持った退院直後の利用者の在宅復帰支援を支えるため
- 在宅での生活を維持できるよう支援するため
- リハビリテーションを行うため
- レスパイトを行うため
- ターミナルケア・看取りを行うため
- 他の医療機関への入院が適切と考えられるが、適切な施設に空きがなかったため
- 他の介護施設への入所が適切と考えられるが、適切な施設に空きがなかったため
- 上記以外の理由で、本人または家族が強く希望するため
- 無記入回答

第6節 医療・介護ニーズを踏まえ最も適切と考える生活・療養の場

1. 医療・介護ニーズを踏まえ最も適切と考える生活・療養の場（入所時点）

職員からみて入所者の医療・介護ニーズを踏まえて、入所時点において、入所者にとって最も適切と考える生活・療養の場は「現在の施設」が47.5%、「特別養護老人ホーム」が17.7%、「本人の家」が15.6%、「居住系サービス等」が14.3%であった。

図表 3-2-36 入所者に最も適切と考える生活・療養の場（入所時点）（n=1,624）

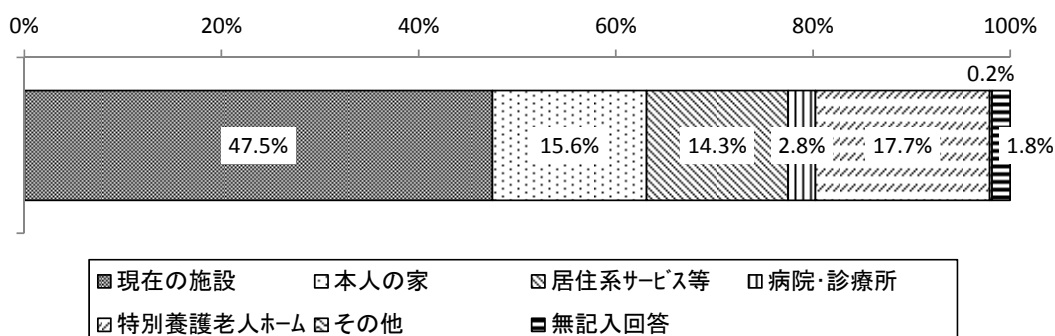

図表 3-2-37 施設類型別 入所者に最も適切と考える生活・療養の場（入所時点）

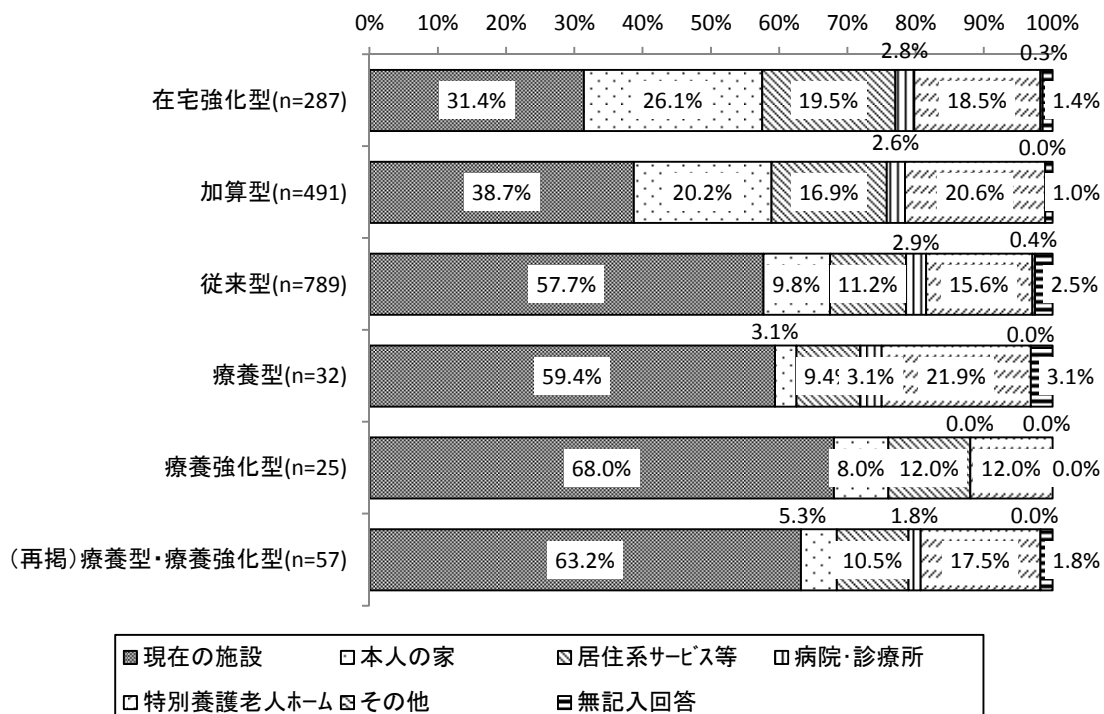

2. 医療・介護ニーズを踏まえ最も適切と考える生活・療養の場（現在）

職員からみて入所者の医療・介護ニーズを踏まえて、現在、入所者にとって最も適切と考える生活・療養の場は、「特別養護老人ホーム」が32.0%、「現在の施設」が27.7%、「居住系サービス等」が20.1%、「本人の家」が15.3%であった。

図表 3-2-38 入所者に最も適切と考える生活・療養の場（現在）（n=1,624）

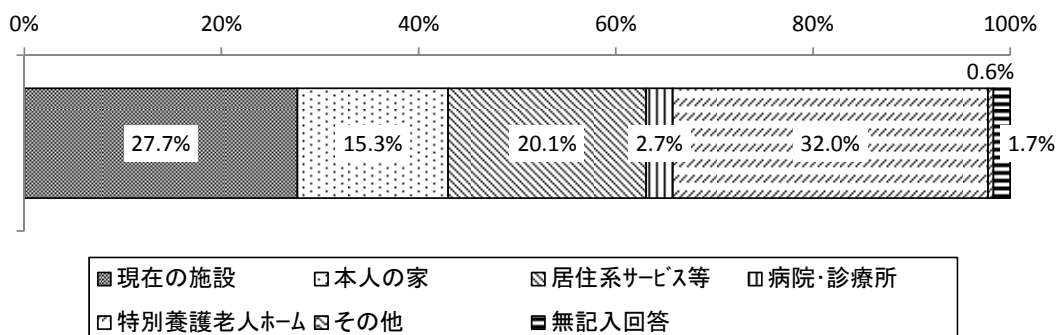

図表 3-2-39 施設類型別 入所者に最も適切と考える生活・療養の場（現在）

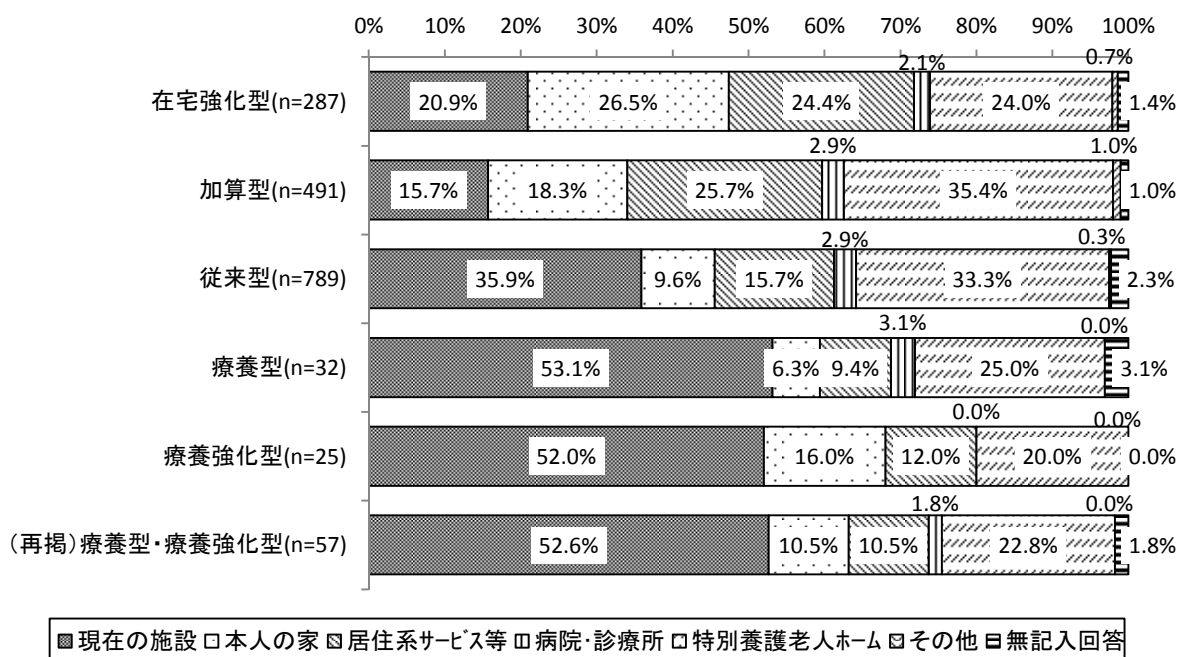

第3章 タイムスタディの結果

第1節 ケア・業務時間

1. 1日分のケア・業務時間

看護職による直接的なケアは平均 88.0 分、介護職による直接的なケアは平均 268.8 分、リハ職による直接的なケアは平均 43.9 分であった。三職種の合計では、平均 400.8 分であった。

注) タイムスタディは5分ごとの間隔の記録用紙を用いて、ケアごとに実施の有無、実施した職員数を計上した。集計にあたっては、実施ありは5分として計算、人数とかけあわせ延べ時間数として表記した。(このため例えば実際は、1分未満の実施時間であっても5分とみなしている点に注意が必要である。)

注) タイムスタディの対象者の基本属性(年齢、要介護度、障害高齢者の日常生活自立度、認知症高齢者の日常生活自立度)は入所者全体の傾向と同様であり、対象者の代表性は担保された。

図表 3-3-1 1日分の直接的なケア時間(分)

	n	平均	標準偏差	中央値	最大値	最小値
①看護職【直接】	1,624	88.0	85.9	60.0	695	0
②介護職【直接】	1,624	268.8	178.5	235.0	1,055	0
③リハ職【直接】	1,624	43.9	42.1	35.0	345	0
④三職種合計【直接】	1,624	400.8	217.8	355.0	1,520	35

※ケア時間の単位は「分」。以下、同様。

注) 看護職が実施した直接的なケアとは「観察・話しかけ」「バイタルチェック」「医療処置等」「療養上の世話」「環境整備・寝具交換」「小集団アクティビティ」「本人・家族への説明」「診察介助」「その他」である。

介護職が実施した直接的なケアとは、「観察・話しかけ」「医療的ケア」「身体介護等」「環境整備・寝具交換」「機能訓練」「小集団アクティビティ」「本人・家族への説明」「その他」である。

リハ職が実施した直接的なケアとは、「観察・話しかけ」「リハビリテーション」「身体介護等」「環境整備・寝具交換」「小集団アクティビティ」「本人・家族への説明」「その他」である。

(1) 施設類型別 職種別 直接的なケア時間

施設類型別に、直接的なケア時間をみた。三職種の合計では「療養強化型」が平均444.8分、「在宅強化型」が平均387.3分であった。

看護職では、「療養型」が平均162.7分、介護職では「加算型」が平均279.1分、リハ職では「在宅強化型」が平均48.8分であった。

平均時間について、職種別の割合をみると、在宅強化型では、リハ職が12.6%であった。療養型では、看護職が38.7%であった。

図表 3-3-2 施設類型別 職種別 直接的なケア時間

① 三職種合計

	n	平均	標準偏差	中央値	最大値	最小値
在宅強化型	287	387.3	201.6	350.0	1,280	35
加算型	491	415.5	236.0	360.0	1,515	40
従来型	789	394.3	213.6	350.0	1,520	35
療養型	32	420.0	186.3	390.0	1,175	115
療養強化型	25	444.8	179.8	470.0	860	175
(再掲)療養型・療養強化型	57	430.9	182.3	405.0	1,175	115

② 看護職

	n	平均	標準偏差	中央値	最大値	最小値
在宅強化型	287	78.1	75.9	55.0	605	0
加算型	491	90.7	94.1	60.0	690	0
従来型	789	85.0	81.7	60.0	695	0
療養型	32	162.7	94.5	142.5	345	20
療養強化型	25	148.4	72.8	145.0	330	40
(再掲)療養型・療養強化型	57	156.4	85.2	145.0	345	20

③ 介護職

	n	平均	標準偏差	中央値	最大値	最小値
在宅強化型	287	260.3	162.8	240.0	1,045	15
加算型	491	279.1	185.3	245.0	1,055	0
従来型	789	267.7	181.1	230.0	1,040	0
療養型	32	232.2	156.3	190.0	780	55
療養強化型	25	249.2	154.9	235.0	660	25
(再掲)療養型・療養強化型	57	239.6	154.5	210.0	780	25

④ リハ職

	n	平均	標準偏差	中央値	最大値	最小値
在宅強化型	287	48.8	44.2	40.0	330	0
加算型	491	45.7	41.6	35.0	270	0
従来型	789	41.7	41.9	35.0	345	0
療養型	32	25.2	27.1	20.0	120	0
療養強化型	25	47.2	38.9	50.0	120	0
(再掲)療養型・療養強化型	57	34.8	34.3	25.0	120	0

図表 3-3-3 施設類型別 直接的なケア時間の職種別の割合

	n	看護職	介護職	リハ職	合計
在宅強化型	287	78.1 20.2%	260.3 67.2%	48.8 12.6%	387.3 100.0%
加算型	491	90.7 21.8%	279.1 67.2%	45.7 11.0%	415.5 100.0%
従来型	789	85.0 21.6%	267.7 67.9%	41.7 10.6%	394.3 100.0%
療養型	32	162.7 38.7%	232.2 55.3%	25.2 6.0%	420.0 100.0%
療養強化型	25	148.4 33.4%	249.2 56.0%	47.2 10.6%	444.8 100.0%
(再掲)療養型・療養強化型	57	156.4 36.3%	239.6 55.6%	34.8 8.1%	430.9 100.0%

(2) 要介護度別 直接的なケア時間

要介護度別に直接的なケア時間をみたところ、三職種合計では「要介護5」が平均482.6分であった。職種別にみると、「看護職」が「要介護5」では平均118.6分、「介護職」が「要介護5」で平均327.1分、「リハ職」が「要介護2」で平均47.7分であった。

図表 3-3-4 要介護度別 職種別 直接的なケア時間

① 三職種合計

	n	平均	標準偏差	中央値	最大値	最小値
要介護1	186	324.9	207.8	282.5	1,515	40
要介護2	311	324.5	189.9	280.0	1,345	35
要介護3	358	392.0	212.6	345.0	1,430	35
要介護4	434	442.7	222.1	410.0	1,520	35
要介護5	292	482.6	210.4	450.0	1,170	100
申請中	8	393.8	157.1	427.5	545	145
無記入回答	35	369.9	215.5	295.0	1,015	120

② 看護職

	n	平均	標準偏差	中央値	最大値	最小値
要介護1	186	76.5	83.7	55.0	690	0
要介護2	311	70.4	63.0	50.0	355	0
要介護3	358	77.0	72.9	55.0	400	0
要介護4	434	92.1	91.9	65.0	695	0
要介護5	292	118.6	98.4	95.0	605	5
申請中	8	95.6	94.2	55.0	285	15
無記入回答	35	111.6	125.9	55.0	550	15

③ 介護職

	n	平均	標準偏差	中央値	最大値	最小値
要介護1	186	203.3	153.5	170.0	775	0
要介護2	311	206.4	147.5	175.0	1,045	0
要介護3	358	270.3	179.9	237.5	1,055	15
要介護4	434	305.0	183.2	267.5	990	0
要介護5	292	327.1	182.8	292.5	1,040	0
申請中	8	237.5	143.4	197.5	460	0
無記入回答	35	229.6	174.4	175.0	905	60

④ リハ職

	n	平均	標準偏差	中央値	最大値	最小値
要介護1	186	45.1	43.4	35.0	345	0
要介護2	311	47.7	42.7	40.0	230	0
要介護3	358	44.7	43.3	35.0	255	0
要介護4	434	45.7	44.3	35.0	330	0
要介護5	292	36.9	32.1	30.0	210	0
申請中	8	60.6	92.9	32.5	280	0
無記入回答	35	28.7	36.8	15.0	120	0

図表 3-3-5 要介護度別 直接的なケア時間の職種別の割合

	n	看護職	介護職	リハ職	合計
要介護1	186	76.5 23.5%	203.3 62.6%	45.1 13.9%	324.9 100.0%
要介護2	311	70.4 21.7%	206.4 63.6%	47.7 14.7%	324.5 100.0%
要介護3	358	77.0 19.6%	270.3 69.0%	44.7 11.4%	392.0 100.0%
要介護4	434	92.1 20.8%	305.0 68.9%	45.7 10.3%	442.7 100.0%
要介護5	292	118.6 24.6%	327.1 67.8%	36.9 7.6%	482.6 100.0%
申請中	8	95.6 24.3%	237.5 60.3%	60.6 15.4%	393.8 100.0%
無記入回答	35	111.6 30.2%	229.6 62.1%	28.7 7.8%	369.9 100.0%

(3) ターミナルケアの有無別 直接的なケア時間

ターミナルケアの有無別に直接的なケア時間をみたところ、三職種合計ではターミナルケア「有」で448.9分であった。職種別にみると、「看護職」で「有」は123.9分、「介護職」で「有」は289.9分、「リハ職」で「有」が35.2分であった。

図表 3-3-6 ターミナルケアの有無別 職種別 直接的なケア時間

① 三職種合計

	n	平均	標準偏差	中央値	最大値	最小値
有	94	448.9	215.2	445.0	1,020	65
無	1,439	397.6	215.1	355.0	1,520	35
無記入回答	91	401.3	256.7	335.0	1,430	80

② 看護職

	n	平均	標準偏差	中央値	最大値	最小値
有	94	123.9	107.0	85.0	415	0
無	1,439	84.9	83.0	60.0	695	0
無記入回答	91	100.5	96.6	70.0	550	0

③ 介護職

	n	平均	標準偏差	中央値	最大値	最小値
有	94	289.9	185.8	227.5	845	0
無	1,439	268.2	176.6	240.0	1,045	0
無記入回答	91	257.7	200.3	220.0	1,055	30

④ リハ職

	n	平均	標準偏差	中央値	最大値	最小値
有	94	35.2	33.4	30.0	135	0
無	1,439	44.5	41.6	35.0	330	0
無記入回答	91	43.1	54.3	35.0	345	0

図表 3-3-7 ターミナルケアの有無別 直接的なケア時間の職種別の割合

	n	看護職	介護職	リハ職	合計
有	94	123.9 27.6%	289.9 64.6%	35.2 7.8%	448.9 100.0%
無	1,439	84.9 21.4%	268.2 67.5%	44.5 11.2%	397.6 100.0%
無記入回答	91	100.5 25.0%	257.7 64.2%	43.1 10.7%	401.3 100.0%

2. ケアの詳細：施設類型別・要介護度別 ケアの実施の有無・実施時間

ここでは施設類型および要介護度別のケアの実施の有無・実施時間を掲載した。

(1) 看護職

① 観察・話しかけ

図表 3-3-8 看護職：観察・話しかけ：実施の有無

	合計	あり	なし
全体	1,624 100.0%	1,374 84.6%	250 15.4%
在宅強化型	287 100.0%	242 84.3%	45 15.7%
加算型	491 100.0%	406 82.7%	85 17.3%
従来型	789 100.0%	670 84.9%	119 15.1%
療養型	32 100.0%	31 96.9%	1 3.1%
療養強化型	25 100.0%	25 100.0%	0 0.0%
(再掲)療養型・療養強化型	57 100.0%	56 98.2%	1 1.8%
要介護1	186 100.0%	157 84.4%	29 15.6%
要介護2	311 100.0%	267 85.9%	44 14.1%
要介護3	358 100.0%	300 83.8%	58 16.2%
要介護4	434 100.0%	365 84.1%	69 15.9%
要介護5	292 100.0%	248 84.9%	44 15.1%
申請中	8 100.0%	8 100.0%	0 0.0%
無記入回答	35 100.0%	29 82.9%	6 17.1%

図表 3-3-9 看護職：観察・話しかけ：実施時間（実施なしは0分）

	n	平均	標準偏差	中央値	最大値	最小値
全体	1,624	33.7	38.3	25.0	410	0
在宅強化型	287	29.5	29.6	20.0	200	0
加算型	491	34.6	43.1	25.0	410	0
従来型	789	32.9	37.3	25.0	305	0
療養型	32	61.6	44.2	50.0	215	0
療養強化型	25	51.2	32.5	55.0	110	5
(再掲)療養型・療養強化型	57	57.0	39.5	50.0	215	0
要介護1	186	32.6	39.0	25.0	280	0
要介護2	311	29.7	31.8	20.0	215	0
要介護3	358	30.5	33.7	25.0	210	0
要介護4	434	33.8	39.2	25.0	305	0
要介護5	292	40.6	39.7	30.0	200	0
申請中	8	31.3	34.6	15.0	100	5
無記入回答	35	49.0	79.2	20.0	410	0

図表 3-3-10 看護職：観察・話しかけ：実施時間（0分の場合を除く）

	n	平均	標準偏差	中央値	最大値	最小値
全体	1,374	39.8	38.5	30.0	410	5
在宅強化型	242	35.0	29.0	30.0	200	5
加算型	406	41.9	44.0	30.0	410	5
従来型	670	38.8	37.5	30.0	305	5
療養型	31	63.5	43.5	50.0	215	5
療養強化型	25	51.2	32.5	55.0	110	5
(再掲)療養型・療養強化型	56	58.0	39.1	50.0	215	5
要介護1	157	38.6	39.7	30.0	280	5
要介護2	267	34.6	31.8	25.0	215	5
要介護3	300	36.4	33.7	30.0	210	5
要介護4	365	40.2	39.6	30.0	305	5
要介護5	248	47.8	38.9	40.0	200	5
申請中	8	31.3	34.6	15.0	100	5
無記入回答	29	59.1	83.7	30.0	410	5

② バイタルチェック

図表 3-3-11 看護職：バイタルチェック：実施の有無

	合計	あり	なし
全体	1,624 100.0%	997 61.4%	627 38.6%
在宅強化型	287 100.0%	167 58.2%	120 41.8%
加算型	491 100.0%	277 56.4%	214 43.6%
従来型	789 100.0%	500 63.4%	289 36.6%
療養型	32 100.0%	28 87.5%	4 12.5%
療養強化型	25 100.0%	25 100.0%	0 0.0%
(再掲)療養型・療養強化型	57 100.0%	53 93.0%	4 7.0%
要介護1	186 100.0%	113 60.8%	73 39.2%
要介護2	311 100.0%	189 60.8%	122 39.2%
要介護3	358 100.0%	218 60.9%	140 39.1%
要介護4	434 100.0%	271 62.4%	163 37.6%
要介護5	292 100.0%	176 60.3%	116 39.7%
申請中	8 100.0%	4 50.0%	4 50.0%
無記入回答	35 100.0%	26 74.3%	9 25.7%

図表 3-3-12 看護職：バイタルチェック：実施時間（実施なしは0分）

	n	平均	標準偏差	中央値	最大値	最小値
全体	1,624	5.1	7.2	5.0	110	0
在宅強化型	287	4.7	7.4	5.0	70	0
加算型	491	4.9	8.4	5.0	110	0
従来型	789	5.1	6.5	5.0	55	0
療養型	32	8.4	6.7	5.0	30	0
療養強化型	25	6.6	3.1	5.0	15	5
(再掲)療養型・療養強化型	57	7.6	5.4	5.0	30	0
要介護1	186	5.0	6.2	5.0	35	0
要介護2	311	4.6	5.3	5.0	40	0
要介護3	358	4.4	5.8	5.0	70	0
要介護4	434	5.1	6.1	5.0	40	0
要介護5	292	6.4	11.5	5.0	110	0
申請中	8	5.0	8.5	2.5	25	0
無記入回答	35	5.1	6.7	5.0	40	0

図表 3-3-13 看護職：バイタルチェック：実施時間（0分の場合を除く）

	n	平均	標準偏差	中央値	最大値	最小値
全体	997	8.2	7.7	5.0	110	5
在宅強化型	167	8.1	8.1	5.0	70	5
加算型	277	8.7	9.6	5.0	110	5
従来型	500	8.0	6.5	5.0	55	5
療養型	28	9.6	6.2	7.5	30	5
療養強化型	25	6.6	3.1	5.0	15	5
(再掲)療養型・療養強化型	53	8.2	5.2	5.0	30	5
要介護1	113	8.2	6.1	5.0	35	5
要介護2	189	7.6	4.9	5.0	40	5
要介護3	218	7.2	6.0	5.0	70	5
要介護4	271	8.1	5.9	5.0	40	5
要介護5	176	10.6	13.2	5.0	110	5
申請中	4	10.0	10.0	5.0	25	5
無記入回答	26	6.9	6.9	5.0	40	5

③ 医療処置等

図表 3-3-14 看護職：医療処置等：実施の有無

	合計	あり	なし
全体	1,624 100.0%	1,434 88.3%	190 11.7%
在宅強化型	287 100.0%	251 87.5%	36 12.5%
加算型	491 100.0%	435 88.6%	56 11.4%
従来型	789 100.0%	693 87.8%	96 12.2%
療養型	32 100.0%	30 93.8%	2 6.3%
療養強化型	25 100.0%	25 100.0%	0 0.0%
(再掲)療養型・療養強化型	57 100.0%	55 96.5%	2 3.5%
要介護1	186 100.0%	166 89.2%	20 10.8%
要介護2	311 100.0%	262 84.2%	49 15.8%
要介護3	358 100.0%	311 86.9%	47 13.1%
要介護4	434 100.0%	381 87.8%	53 12.2%
要介護5	292 100.0%	272 93.2%	20 6.8%
申請中	8 100.0%	8 100.0%	0 0.0%
無記入回答	35 100.0%	34 97.1%	1 2.9%

図表 3-3-15 看護職：医療処置等：実施時間（実施なしは0分）

	n	平均	標準偏差	中央値	最大値	最小値
全体	1,624	20.5	22.1	15.0	190	0
在宅強化型	287	20.3	22.9	15.0	140	0
加算型	491	21.0	21.1	15.0	190	0
従来型	789	19.0	20.1	15.0	185	0
療養型	32	45.2	46.2	25.0	160	0
療養強化型	25	32.4	25.1	30.0	115	5
(再掲)療養型・療養強化型	57	39.6	38.6	30.0	160	0
要介護1	186	18.1	15.5	15.0	100	0
要介護2	311	16.9	14.6	15.0	80	0
要介護3	358	18.0	19.3	15.0	185	0
要介護4	434	21.7	24.4	15.0	150	0
要介護5	292	27.0	29.1	15.0	190	0
申請中	8	27.5	43.9	12.5	135	5
無記入回答	35	21.3	18.8	15.0	110	0

図表 3-3-16 看護職：医療処置等：実施時間（0分の場合を除く）

	n	平均	標準偏差	中央値	最大値	最小値
全体	1,434	23.3	22.2	15.0	190	5
在宅強化型	251	23.2	23.1	15.0	140	5
加算型	435	23.7	21.0	15.0	190	5
従来型	693	21.6	20.1	15.0	185	5
療養型	30	48.2	46.2	30.0	160	5
療養強化型	25	32.4	25.1	30.0	115	5
(再掲)療養型・療養強化型	55	41.0	38.6	30.0	160	5
要介護1	166	20.3	15.0	15.0	100	5
要介護2	262	20.1	13.8	15.0	80	5
要介護3	311	20.7	19.3	15.0	185	5
要介護4	381	24.8	24.6	15.0	150	5
要介護5	272	29.0	29.2	20.0	190	5
申請中	8	27.5	43.9	12.5	135	5
無記入回答	34	21.9	18.7	15.0	110	5

<投薬>

図表 3-3-17 看護職：医療処置等：投薬：実施の有無

	合計	あり	なし
全体	1,624 100.0%	1,298 79.9%	326 20.1%
在宅強化型	287 100.0%	223 77.7%	64 22.3%
加算型	491 100.0%	392 79.8%	99 20.2%
従来型	789 100.0%	633 80.2%	156 19.8%
療養型	32 100.0%	27 84.4%	5 15.6%
療養強化型	25 100.0%	23 92.0%	2 8.0%
(再掲)療養型・療養強化型	57 100.0%	50 87.7%	7 12.3%
要介護1	186 100.0%	158 84.9%	28 15.1%
要介護2	311 100.0%	248 79.7%	63 20.3%
要介護3	358 100.0%	289 80.7%	69 19.3%
要介護4	434 100.0%	344 79.3%	90 20.7%
要介護5	292 100.0%	220 75.3%	72 24.7%
申請中	8 100.0%	7 87.5%	1 12.5%
無記入回答	35 100.0%	32 91.4%	3 8.6%

図表 3-3-18 看護職：医療処置等：投薬：実施時間（実施なしは0分）

	n	平均	標準偏差	中央値	最大値	最小値
全体	1,624	11.8	9.8	10.0	85	0
在宅強化型	287	11.5	10.1	10.0	60	0
加算型	491	12.5	11.0	10.0	85	0
従来型	789	11.5	8.8	10.0	45	0
療養型	32	12.7	13.2	12.5	75	0
療養強化型	25	11.0	5.8	10.0	20	0
(再掲)療養型・療養強化型	57	11.9	10.6	10.0	75	0
要介護1	186	13.4	10.0	15.0	60	0
要介護2	311	12.1	9.9	10.0	75	0
要介護3	358	12.4	9.8	10.0	50	0
要介護4	434	11.1	9.6	10.0	85	0
要介護5	292	10.6	9.9	10.0	75	0
申請中	8	11.3	7.4	10.0	25	0
無記入回答	35	14.6	9.3	15.0	40	0

図表 3-3-19 看護職：医療処置等：投薬：実施時間（0分の場合を除く）

	n	平均	標準偏差	中央値	最大値	最小値
全体	1,298	14.8	8.7	15.0	85	5
在宅強化型	223	14.8	9.0	15.0	60	5
加算型	392	15.6	10.2	15.0	85	5
従来型	633	14.4	7.5	15.0	45	5
療養型	27	15.0	13.1	15.0	75	5
療養強化型	23	12.0	4.9	10.0	20	5
(再掲)療養型・療養強化型	50	13.6	10.2	15.0	75	5
要介護1	158	15.8	8.9	15.0	60	5
要介護2	248	15.1	8.7	15.0	75	5
要介護3	289	15.3	8.6	15.0	50	5
要介護4	344	14.1	8.7	15.0	85	5
要介護5	220	14.1	9.0	15.0	75	5
申請中	7	12.9	6.4	10.0	25	5
無記入回答	32	15.9	8.5	15.0	40	5

1) 服薬介助（経口薬）

図表 3-3-20 看護職：医療処置等：投薬：服薬介助（経口薬）：実施の有無

	合計	あり	なし
全体	1,624 100.0%	1,244 76.6%	380 23.4%
在宅強化型	287 100.0%	209 72.8%	78 27.2%
加算型	491 100.0%	379 77.2%	112 22.8%
従来型	789 100.0%	609 77.2%	180 22.8%
療養型	32 100.0%	25 78.1%	7 21.9%
療養強化型	25 100.0%	22 88.0%	3 12.0%
(再掲)療養型・療養強化型	57 100.0%	47 82.5%	10 17.5%
要介護1	186 100.0%	153 82.3%	33 17.7%
要介護2	311 100.0%	229 73.6%	82 26.4%
要介護3	358 100.0%	284 79.3%	74 20.7%
要介護4	434 100.0%	332 76.5%	102 23.5%
要介護5	292 100.0%	208 71.2%	84 28.8%
申請中	8 100.0%	7 87.5%	1 12.5%
無記入回答	35 100.0%	31 88.6%	4 11.4%

図表 3-3-21 看護職：医療処置等：投薬：服薬介助（経口薬）：実施時間（実施なしは0分）

	n	平均	標準偏差	中央値	最大値	最小値
全体	1,624	10.1	8.0	10.0	60	0
在宅強化型	287	9.5	8.1	10.0	40	0
加算型	491	10.4	8.6	10.0	60	0
従来型	789	10.1	7.7	10.0	45	0
療養型	32	8.9	5.9	10.0	15	0
療養強化型	25	9.6	5.4	10.0	20	0
(再掲)療養型・療養強化型	57	9.2	5.7	10.0	20	0
要介護1	186	11.4	8.2	10.0	45	0
要介護2	311	10.2	8.4	10.0	60	0
要介護3	358	10.9	8.3	10.0	45	0
要介護4	434	9.4	7.7	10.0	55	0
要介護5	292	8.6	7.4	10.0	40	0
申請中	8	10.0	5.3	10.0	15	0
無記入回答	35	12.7	8.0	15.0	35	0

図表 3-3-22 看護職：医療処置等：投薬：服薬介助（経口薬）：実施時間（0分の場合を除く）

	n	平均	標準偏差	中央値	最大値	最小値
全体	1,244	13.1	6.6	15.0	60	5
在宅強化型	209	13.1	6.6	15.0	40	5
加算型	379	13.5	7.4	15.0	60	5
従来型	609	13.0	6.2	15.0	45	5
療養型	25	11.4	4.0	10.0	15	5
療養強化型	22	10.9	4.3	10.0	20	5
(再掲)療養型・療養強化型	47	11.2	4.1	10.0	20	5
要介護1	153	13.8	6.9	15.0	45	5
要介護2	229	13.8	6.8	15.0	60	5
要介護3	284	13.8	6.9	15.0	45	5
要介護4	332	12.3	6.4	10.0	55	5
要介護5	208	12.1	5.9	10.0	40	5
申請中	7	11.4	3.8	10.0	15	5
無記入回答	31	14.4	6.9	15.0	35	5

2) 服薬介助（外用薬）

図表 3-3-23 看護職：医療処置等：投薬：服薬介助（外用薬）：実施の有無

	合計	あり	なし
全体	1,624 100.0%	228 14.0%	1,396 86.0%
在宅強化型	287 100.0%	34 11.8%	253 88.2%
加算型	491 100.0%	72 14.7%	419 85.3%
従来型	789 100.0%	113 14.3%	676 85.7%
療養型	32 100.0%	5 15.6%	27 84.4%
療養強化型	25 100.0%	4 16.0%	21 84.0%
(再掲)療養型・療養強化型	57 100.0%	9 15.8%	48 84.2%
要介護1	186 100.0%	36 19.4%	150 80.6%
要介護2	311 100.0%	43 13.8%	268 86.2%
要介護3	358 100.0%	45 12.6%	313 87.4%
要介護4	434 100.0%	67 15.4%	367 84.6%
要介護5	292 100.0%	29 9.9%	263 90.1%
申請中	8 100.0%	1 12.5%	7 87.5%
無記入回答	35 100.0%	7 20.0%	28 80.0%

図表 3-3-24 看護職：医療処置等：投薬：服薬介助（外用薬）：実施時間（実施なしは0分）

	n	平均	標準偏差	中央値	最大値	最小値
全体	1,624	1.1	3.3	0.0	30	0
在宅強化型	287	1.0	3.3	0.0	25	0
加算型	491	1.3	3.7	0.0	30	0
従来型	789	1.1	3.1	0.0	20	0
療養型	32	0.9	2.4	0.0	10	0
療養強化型	25	1.2	3.0	0.0	10	0
(再掲)療養型・療養強化型	57	1.1	2.6	0.0	10	0
要介護1	186	1.5	3.8	0.0	30	0
要介護2	311	1.2	3.5	0.0	25	0
要介護3	358	1.2	3.7	0.0	25	0
要介護4	434	1.2	3.3	0.0	20	0
要介護5	292	0.6	2.1	0.0	15	0
申請中	8	1.3	3.5	0.0	10	0
無記入回答	35	1.3	2.8	0.0	10	0

図表 3-3-25 看護職：医療処置等：投薬：服薬介助（外用薬）：実施時間（0分の場合を除く）

	n	平均	標準偏差	中央値	最大値	最小値
全体	228	8.1	4.6	5.0	30	5
在宅強化型	34	8.7	5.1	5.0	25	5
加算型	72	8.7	5.4	5.0	30	5
従来型	113	7.7	4.0	5.0	20	5
療養型	5	6.0	2.2	5.0	10	5
療養強化型	4	7.5	2.9	7.5	10	5
(再掲)療養型・療養強化型	9	6.7	2.5	5.0	10	5
要介護1	36	7.8	5.1	5.0	30	5
要介護2	43	8.6	5.2	5.0	25	5
要介護3	45	9.7	5.4	10.0	25	5
要介護4	67	7.9	4.1	5.0	20	5
要介護5	29	6.4	2.6	5.0	15	5
申請中	1	10.0		10.0	10	10
無記入回答	7	6.4	2.4	5.0	10	5

3) 吸入

図表 3-3-26 看護職：医療処置等：投薬：吸入：実施の有無

	合計	あり	なし
全体	1,624 100.0%	25 1.5%	1,599 98.5%
在宅強化型	287 100.0%	9 3.1%	278 96.9%
加算型	491 100.0%	10 2.0%	481 98.0%
従来型	789 100.0%	6 0.8%	783 99.2%
療養型	32 100.0%	0 0.0%	32 100.0%
療養強化型	25 100.0%	0 0.0%	25 100.0%
(再掲)療養型・療養強化型	57 100.0%	0 0.0%	57 100.0%
要介護1	186 100.0%	2 1.1%	184 98.9%
要介護2	311 100.0%	9 2.9%	302 97.1%
要介護3	358 100.0%	3 0.8%	355 99.2%
要介護4	434 100.0%	6 1.4%	428 98.6%
要介護5	292 100.0%	3 1.0%	289 99.0%
申請中	8 100.0%	0 0.0%	8 100.0%
無記入回答	35 100.0%	2 5.7%	33 94.3%

図表 3-3-27 看護職：医療処置等：投薬：吸入：実施時間（実施なしは0分）

	n	平均	標準偏差	中央値	最大値	最小値
全体	1,624	0.1	1.1	0.0	20	0
在宅強化型	287	0.3	2.0	0.0	20	0
加算型	491	0.1	1.0	0.0	10	0
従来型	789	0.1	0.6	0.0	10	0
療養型	32	0.0		0.0	0	0
療養強化型	25	0.0		0.0	0	0
(再掲)療養型・療養強化型	57	0.0		0.0	0	0
要介護1	186	0.1	0.8	0.0	10	0
要介護2	311	0.3	1.6	0.0	15	0
要介護3	358	0.1	0.6	0.0	10	0
要介護4	434	0.1	1.2	0.0	20	0
要介護5	292	0.1	0.7	0.0	10	0
申請中	8	0.0		0.0	0	0
無記入回答	35	0.4	1.9	0.0	10	0

図表 3-3-28 看護職：医療処置等：投薬：吸入：実施時間（0分の場合を除く）

	n	平均	標準偏差	中央値	最大値	最小値
全体	25	8.0	3.8	5.0	20	5
在宅強化型	9	10.6	4.6	10.0	20	5
加算型	10	6.5	2.4	5.0	10	5
従来型	6	6.7	2.6	5.0	10	5
療養型	0					
療養強化型	0					
(再掲)療養型・療養強化型	0					
要介護1	2	7.5	3.5	7.5	10	5
要介護2	9	8.9	3.3	10.0	15	5
要介護3	3	6.7	2.9	5.0	10	5
要介護4	6	8.3	6.1	5.0	20	5
要介護5	3	6.7	2.9	5.0	10	5
申請中	0					
無記入回答	2	7.5	3.5	7.5	10	5

4) 注射

図表 3-3-29 看護職：医療処置等：投薬：注射：実施の有無

	合計	あり	なし
全体	1,624 100.0%	9 0.6%	1,615 99.4%
在宅強化型	287 100.0%	2 0.7%	285 99.3%
加算型	491 100.0%	2 0.4%	489 99.6%
従来型	789 100.0%	4 0.5%	785 99.5%
療養型	32 100.0%	1 3.1%	31 96.9%
療養強化型	25 100.0%	0 0.0%	25 100.0%
(再掲)療養型・療養強化型	57 100.0%	1 1.8%	56 98.2%
要介護1	186 100.0%	0 0.0%	186 100.0%
要介護2	311 100.0%	2 0.6%	309 99.4%
要介護3	358 100.0%	0 0.0%	358 100.0%
要介護4	434 100.0%	3 0.7%	431 99.3%
要介護5	292 100.0%	4 1.4%	288 98.6%
申請中	8 100.0%	0 0.0%	8 100.0%
無記入回答	35 100.0%	0 0.0%	35 100.0%

図表 3-3-30 看護職：医療処置等：投薬：注射：実施時間（実施なしは0分）

	n	平均	標準偏差	中央値	最大値	最小値
全体	1,624	0.0	0.6	0.0	15	0
在宅強化型	287	0.1	0.9	0.0	15	0
加算型	491	0.0	0.5	0.0	10	0
従来型	789	0.0	0.5	0.0	10	0
療養型	32	0.2	0.9	0.0	5	0
療養強化型	25	0.0		0.0	0	0
(再掲)療養型・療養強化型	57	0.1	0.7	0.0	5	0
要介護1	186	0.0		0.0	0	0
要介護2	311	0.0	0.4	0.0	5	0
要介護3	358	0.0		0.0	0	0
要介護4	434	0.1	0.8	0.0	15	0
要介護5	292	0.1	0.9	0.0	10	0
申請中	8	0.0		0.0	0	0
無記入回答	35	0.0		0.0	0	0

図表 3-3-31 看護職：医療処置等：投薬：注射：実施時間（0分の場合を除く）

	n	平均	標準偏差	中央値	最大値	最小値
全体	9	7.2	3.6	5.0	15	5
在宅強化型	2	10.0	7.1	10.0	15	5
加算型	2	7.5	3.5	7.5	10	5
従来型	4	6.3	2.5	5.0	10	5
療養型	1	5.0		5.0	5	5
療養強化型	0					
(再掲)療養型・療養強化型	1	5.0		5.0	5	5
要介護1	0					
要介護2	2	5.0		5.0	5	5
要介護3	0					
要介護4	3	8.3	5.8	5.0	15	5
要介護5	4	7.5	2.9	7.5	10	5
申請中	0					
無記入回答	0					

5) インスリン注射

図表 3-3-32 看護職：医療処置等：投薬：インスリン注射：実施の有無

	合計	あり	なし
全体	1,624 100.0%	29 1.8%	1,595 98.2%
在宅強化型	287 100.0%	8 2.8%	279 97.2%
加算型	491 100.0%	11 2.2%	480 97.8%
従来型	789 100.0%	9 1.1%	780 98.9%
療養型	32 100.0%	1 3.1%	31 96.9%
療養強化型	25 100.0%	0 0.0%	25 100.0%
(再掲)療養型・療養強化型	57 100.0%	1 1.8%	56 98.2%
要介護1	186 100.0%	4 2.2%	182 97.8%
要介護2	311 100.0%	12 3.9%	299 96.1%
要介護3	358 100.0%	4 1.1%	354 98.9%
要介護4	434 100.0%	5 1.2%	429 98.8%
要介護5	292 100.0%	3 1.0%	289 99.0%
申請中	8 100.0%	0 0.0%	8 100.0%
無記入回答	35 100.0%	1 2.9%	34 97.1%

図表 3-3-33 看護職：医療処置等：投薬：インスリン注射：実施時間（実施なしは0分）

	n	平均	標準偏差	中央値	最大値	最小値
全体	1,624	0.1	1.3	0.0	25	0
在宅強化型	287	0.2	1.1	0.0	10	0
加算型	491	0.2	2.0	0.0	25	0
従来型	789	0.1	0.8	0.0	10	0
療養型	32	0.2	0.9	0.0	5	0
療養強化型	25	0.0		0.0	0	0
(再掲)療養型・療養強化型	57	0.1	0.7	0.0	5	0
要介護1	186	0.1	0.7	0.0	5	0
要介護2	311	0.4	2.1	0.0	25	0
要介護3	358	0.1	0.7	0.0	10	0
要介護4	434	0.1	1.4	0.0	25	0
要介護5	292	0.1	0.7	0.0	10	0
申請中	8	0.0		0.0	0	0
無記入回答	35	0.1	0.8	0.0	5	0

図表 3-3-34 看護職：医療処置等：投薬：インスリン注射：実施時間（0分の場合を除く）

	n	平均	標準偏差	中央値	最大値	最小値
全体	29	8.1	5.4	5.0	25	5
在宅強化型	8	6.3	2.3	5.0	10	5
加算型	11	10.9	7.7	10.0	25	5
従来型	9	6.7	2.5	5.0	10	5
療養型	1	5.0		5.0	5	5
療養強化型	0					
(再掲)療養型・療養強化型	1	5.0		5.0	5	5
要介護1	4	5.0		5.0	5	5
要介護2	12	9.2	6.0	7.5	25	5
要介護3	4	6.3	2.5	5.0	10	5
要介護4	5	11.0	8.2	10.0	25	5
要介護5	3	6.7	2.9	5.0	10	5
申請中	0					
無記入回答	1	5.0		5.0	5	5

6) 点滴

図表 3-3-35 看護職：医療処置等：投薬：点滴：実施の有無

	合計	あり	なし
全体	1,624 100.0%	21 1.3%	1,603 98.7%
在宅強化型	287 100.0%	1 0.3%	286 99.7%
加算型	491 100.0%	8 1.6%	483 98.4%
従来型	789 100.0%	10 1.3%	779 98.7%
療養型	32 100.0%	2 6.3%	30 93.8%
療養強化型	25 100.0%	0 0.0%	25 100.0%
(再掲)療養型・療養強化型	57 100.0%	2 3.5%	55 96.5%
要介護1	186 100.0%	3 1.6%	183 98.4%
要介護2	311 100.0%	3 1.0%	308 99.0%
要介護3	358 100.0%	1 0.3%	357 99.7%
要介護4	434 100.0%	2 0.5%	432 99.5%
要介護5	292 100.0%	12 4.1%	280 95.9%
申請中	8 100.0%	0 0.0%	8 100.0%
無記入回答	35 100.0%	0 0.0%	35 100.0%

図表 3-3-36 看護職：医療処置等：投薬：点滴：実施時間（実施なしは0分）

	n	平均	標準偏差	中央値	最大値	最小値
全体	1,624	0.3	3.6	0.0	80	0
在宅強化型	287	0.2	3.5	0.0	60	0
加算型	491	0.3	4.0	0.0	80	0
従来型	789	0.2	2.1	0.0	30	0
療養型	32	2.5	13.3	0.0	75	0
療養強化型	25	0.0		0.0	0	0
(再掲)療養型・療養強化型	57	1.4	9.9	0.0	75	0
要介護1	186	0.4	3.1	0.0	30	0
要介護2	311	0.1	0.8	0.0	10	0
要介護3	358	0.1	1.1	0.0	20	0
要介護4	434	0.2	3.9	0.0	80	0
要介護5	292	0.9	6.3	0.0	75	0
申請中	8	0.0		0.0	0	0
無記入回答	35	0.0		0.0	0	0

図表 3-3-37 看護職：医療処置等：投薬：点滴：実施時間（0分の場合を除く）

	n	平均	標準偏差	中央値	最大値	最小値
全体	21	22.6	22.4	15.0	80	5
在宅強化型	1	60.0		60.0	60	60
加算型	8	21.3	25.0	12.5	80	5
従来型	10	16.5	9.4	15.0	30	5
療養型	2	40.0	49.5	40.0	75	5
療養強化型	0					
(再掲)療養型・療養強化型	2	40.0	49.5	40.0	75	5
要介護1	3	23.3	7.6	25.0	30	15
要介護2	3	8.3	2.9	10.0	10	5
要介護3	1	20.0		20.0	20	20
要介護4	2	45.0	49.5	45.0	80	10
要介護5	12	22.5	23.0	15.0	75	5
申請中	0					
無記入回答	0					

7) 中心静脈栄養

図表 3-3-38 看護職：医療処置等：投薬：中心静脈栄養：実施の有無

	合計	あり	なし
全体	1,624 100.0%	2 0.1%	1,622 99.9%
在宅強化型	287 100.0%	1 0.3%	286 99.7%
加算型	491 100.0%	0 0.0%	491 100.0%
従来型	789 100.0%	0 0.0%	789 100.0%
療養型	32 100.0%	0 0.0%	32 100.0%
療養強化型	25 100.0%	1 4.0%	24 96.0%
(再掲)療養型・療養強化型	57 100.0%	1 1.8%	56 98.2%
要介護1	186 100.0%	0 0.0%	186 100.0%
要介護2	311 100.0%	0 0.0%	311 100.0%
要介護3	358 100.0%	1 0.3%	357 99.7%
要介護4	434 100.0%	0 0.0%	434 100.0%
要介護5	292 100.0%	1 0.3%	291 99.7%
申請中	8 100.0%	0 0.0%	8 100.0%
無記入回答	35 100.0%	0 0.0%	35 100.0%

図表 3-3-39 看護職：医療処置等：投薬：中心静脈栄養：実施時間（実施なしは0分）

	n	平均	標準偏差	中央値	最大値	最小値
全体	1,624	0.0	1.2	0.0	50	0
在宅強化型	287	0.2	3.0	0.0	50	0
加算型	491	0.0		0.0	0	0
従来型	789	0.0		0.0	0	0
療養型	32	0.0		0.0	0	0
療養強化型	25	0.2	1.0	0.0	5	0
(再掲)療養型・療養強化型	57	0.1	0.7	0.0	5	0
要介護1	186	0.0		0.0	0	0
要介護2	311	0.0		0.0	0	0
要介護3	358	0.0	0.3	0.0	5	0
要介護4	434	0.0		0.0	0	0
要介護5	292	0.2	2.9	0.0	50	0
申請中	8	0.0		0.0	0	0
無記入回答	35	0.0		0.0	0	0

図表 3-3-40 看護職：医療処置等：投薬：中心静脈栄養：実施時間（0分の場合を除く）

	n	平均	標準偏差	中央値	最大値	最小値
全体	2	27.5	31.8	27.5	50	5
在宅強化型	1	50.0		50.0	50	50
加算型	0					
従来型	0					
療養型	0					
療養強化型	1	5.0		5.0	5	5
(再掲)療養型・療養強化型	1	5.0		5.0	5	5
要介護1	0					
要介護2	0					
要介護3	1	5.0		5.0	5	5
要介護4	0					
要介護5	1	50.0		50.0	50	50
申請中	0					
無記入回答	0					

<検査>

図表 3-3-41 看護職：医療処置等：検査：実施の有無

	合計	あり	なし
全体	1,624 100.0%	43 2.6%	1,581 97.4%
在宅強化型	287 100.0%	7 2.4%	280 97.6%
加算型	491 100.0%	18 3.7%	473 96.3%
従来型	789 100.0%	17 2.2%	772 97.8%
療養型	32 100.0%	1 3.1%	31 96.9%
療養強化型	25 100.0%	0 0.0%	25 100.0%
(再掲)療養型・療養強化型	57 100.0%	1 1.8%	56 98.2%
要介護1	186 100.0%	7 3.8%	179 96.2%
要介護2	311 100.0%	9 2.9%	302 97.1%
要介護3	358 100.0%	8 2.2%	350 97.8%
要介護4	434 100.0%	8 1.8%	426 98.2%
要介護5	292 100.0%	9 3.1%	283 96.9%
申請中	8 100.0%	0 0.0%	8 100.0%
無記入回答	35 100.0%	2 5.7%	33 94.3%

図表 3-3-42 看護職：医療処置等：検査：実施時間（実施なしは0分）

	n	平均	標準偏差	中央値	最大値	最小値
全体	1,624	0.2	1.4	0.0	25	0
在宅強化型	287	0.2	1.1	0.0	10	0
加算型	491	0.3	2.1	0.0	25	0
従来型	789	0.1	0.9	0.0	10	0
療養型	32	0.3	1.8	0.0	10	0
療養強化型	25	0.0		0.0	0	0
(再掲)療養型・療養強化型	57	0.2	1.3	0.0	10	0
要介護1	186	0.2	1.3	0.0	10	0
要介護2	311	0.1	0.8	0.0	5	0
要介護3	358	0.2	1.2	0.0	15	0
要介護4	434	0.1	1.3	0.0	20	0
要介護5	292	0.3	2.2	0.0	25	0
申請中	8	0.0		0.0	0	0
無記入回答	35	0.3	1.2	0.0	5	0

図表 3-3-43 看護職：医療処置等：検査：実施時間（0分は除く）

	n	平均	標準偏差	中央値	最大値	最小値
全体	43	7.4	4.7	5.0	25	5
在宅強化型	7	6.4	2.4	5.0	10	5
加算型	18	9.2	6.5	5.0	25	5
従来型	17	5.9	2.0	5.0	10	5
療養型	1	10.0		10.0	10	10
療養強化型	0					
(再掲)療養型・療養強化型	1	10.0		10.0	10	10
要介護1	7	6.4	2.4	5.0	10	5
要介護2	9	5.0		5.0	5	5
要介護3	8	7.5	3.8	5.0	15	5
要介護4	8	8.1	5.3	5.0	20	5
要介護5	9	10.6	7.3	10.0	25	5
申請中	0					
無記入回答	2	5.0		5.0	5	5

8) 採血など検体採取

図表 3-3-44 看護職：医療処置等：検査：採血など検体採取：実施の有無

	合計	あり	なし
全体	1,624 100.0%	25 1.5%	1,599 98.5%
在宅強化型	287 100.0%	3 1.0%	284 99.0%
加算型	491 100.0%	14 2.9%	477 97.1%
従来型	789 100.0%	9 1.1%	780 98.9%
療養型	32 100.0%	1 3.1%	31 96.9%
療養強化型	25 100.0%	0 0.0%	25 100.0%
(再掲)療養型・療養強化型	57 100.0%	1 1.8%	56 98.2%
要介護1	186 100.0%	4 2.2%	182 97.8%
要介護2	311 100.0%	4 1.3%	307 98.7%
要介護3	358 100.0%	4 1.1%	354 98.9%
要介護4	434 100.0%	7 1.6%	427 98.4%
要介護5	292 100.0%	4 1.4%	288 98.6%
申請中	8 100.0%	0 0.0%	8 100.0%
無記入回答	35 100.0%	1 2.9%	34 97.1%

図表 3-3-45 看護職：医療処置等：検査：採血など検体採取：実施時間（実施なしは0分）

	n	平均	標準偏差	中央値	最大値	最小値
全体	1,624	0.1	1.1	0.0	20	0
在宅強化型	287	0.1	0.9	0.0	10	0
加算型	491	0.2	1.6	0.0	20	0
従来型	789	0.1	0.7	0.0	10	0
療養型	32	0.0		0.0	0	0
療養強化型	25	0.0		0.0	0	0
(再掲)療養型・療養強化型	57	0.0		0.0	0	0
要介護1	186	0.1	1.1	0.0	10	0
要介護2	311	0.1	0.6	0.0	5	0
要介護3	358	0.1	0.7	0.0	10	0
要介護4	434	0.1	1.3	0.0	20	0
要介護5	292	0.1	1.4	0.0	20	0
申請中	8	0.0		0.0	0	0
無記入回答	35	0.1	0.8	0.0	5	0

図表 3-3-46 看護職：医療処置等：検査：採血など検体採取：実施時間（0分は除く）

	n	平均	標準偏差	中央値	最大値	最小値
全体	25	7.4	4.4	5.0	20	5
在宅強化型	3	8.3	2.9	10.0	10	5
加算型	14	7.9	5.4	5.0	20	5
従来型	8	6.3	2.3	5.0	10	5
療養型	0					
療養強化型	0					
(再掲)療養型・療養強化型	0					
要介護1	3	8.3	2.9	10.0	10	5
要介護2	5	5.0		5.0	5	5
要介護3	5	6.0	2.2	5.0	10	5
要介護4	7	8.6	5.6	5.0	20	5
要介護5	4	10.0	7.1	7.5	20	5
申請中	0					
無記入回答	1	5.0		5.0	5	5

9) その他の検査介助

図表 3-3-47 看護職：医療処置等：検査：その他の検査介助：実施の有無

	合計	あり	なし
全体	1,624 100.0%	19 1.2%	1,605 98.8%
在宅強化型	287 100.0%	4 1.4%	283 98.6%
加算型	491 100.0%	5 1.0%	486 99.0%
従来型	789 100.0%	9 1.1%	780 98.9%
療養型	32 100.0%	1 3.1%	31 96.9%
療養強化型	25 100.0%	0 0.0%	25 100.0%
(再掲)療養型・療養強化型	57 100.0%	1 1.8%	56 98.2%
要介護1	186 100.0%	4 2.2%	182 97.8%
要介護2	311 100.0%	4 1.3%	307 98.7%
要介護3	358 100.0%	4 1.1%	354 98.9%
要介護4	434 100.0%	1 0.2%	433 99.8%
要介護5	292 100.0%	5 1.7%	287 98.3%
申請中	8 100.0%	0 0.0%	8 100.0%
無記入回答	35 100.0%	1 2.9%	34 97.1%

図表 3-3-48 看護職：医療処置等：検査：その他の検査介助：実施時間（実施なしは0分）

	n	平均	標準偏差	中央値	最大値	最小値
全体	1,624	0.1	0.9	0.0	25	0
在宅強化型	287	0.1	0.6	0.0	5	0
加算型	491	0.1	1.4	0.0	25	0
従来型	789	0.1	0.6	0.0	10	0
療養型	32	0.3	1.8	0.0	10	0
療養強化型	25	0.0		0.0	0	0
(再掲)療養型・療養強化型	57	0.2	1.3	0.0	10	0
要介護1	186	0.1	0.7	0.0	5	0
要介護2	311	0.1	0.6	0.0	5	0
要介護3	358	0.1	0.9	0.0	15	0
要介護4	434	0.0	0.2	0.0	5	0
要介護5	292	0.2	1.7	0.0	25	0
申請中	8	0.0		0.0	0	0
無記入回答	35	0.1	0.8	0.0	5	0

図表 3-3-49 看護職：医療処置等：検査：その他の検査介助：実施時間（0分の場合を除く）

	n	平均	標準偏差	中央値	最大値	最小値
全体	19	7.1	5.1	5.0	25	5
在宅強化型	4	5.0		5.0	5	5
加算型	5	11.0	8.9	5.0	25	5
従来型	9	5.6	1.7	5.0	10	5
療養型	1	10.0		10.0	10	10
療養強化型	0					
(再掲)療養型・療養強化型	1	10.0		10.0	10	10
要介護1	4	5.0		5.0	5	5
要介護2	4	5.0		5.0	5	5
要介護3	4	7.5	5.0	5.0	15	5
要介護4	1	5.0		5.0	5	5
要介護5	5	11.0	8.2	10.0	25	5
申請中	0					
無記入回答	1	5.0		5.0	5	5

<皮膚のケア>

図表 3-3-50 看護職：医療処置等：皮膚のケア：実施の有無

	合計	あり	なし
全体	1,624 100.0%	452 27.8%	1,172 72.2%
在宅強化型	287 100.0%	84 29.3%	203 70.7%
加算型	491 100.0%	140 28.5%	351 71.5%
従来型	789 100.0%	208 26.4%	581 73.6%
療養型	32 100.0%	8 25.0%	24 75.0%
療養強化型	25 100.0%	12 48.0%	13 52.0%
(再掲)療養型・療養強化型	57 100.0%	20 35.1%	37 64.9%
要介護1	186 100.0%	41 22.0%	145 78.0%
要介護2	311 100.0%	80 25.7%	231 74.3%
要介護3	358 100.0%	74 20.7%	284 79.3%
要介護4	434 100.0%	136 31.3%	298 68.7%
要介護5	292 100.0%	110 37.7%	182 62.3%
申請中	8 100.0%	0 0.0%	8 100.0%
無記入回答	35 100.0%	11 31.4%	24 68.6%

図表 3-3-51 看護職：医療処置等：皮膚のケア：実施時間（実施なしは0分）

	n	平均	標準偏差	中央値	最大値	最小値
全体	1,624	2.7	6.9	0.0	110	0
在宅強化型	287	2.8	6.2	0.0	50	0
加算型	491	3.1	8.2	0.0	110	0
従来型	789	2.4	6.4	0.0	105	0
療養型	32	1.7	3.3	0.0	10	0
療養強化型	25	4.0	5.6	0.0	20	0
(再掲)療養型・療養強化型	57	2.7	4.5	0.0	20	0
要介護1	186	1.8	4.7	0.0	40	0
要介護2	311	2.2	4.8	0.0	35	0
要介護3	358	2.2	6.2	0.0	50	0
要介護4	434	3.2	9.1	0.0	110	0
要介護5	292	3.8	7.1	0.0	45	0
申請中	8	0.0		0.0	0	0
無記入回答	35	2.0	3.3	0.0	10	0

図表 3-3-52 看護職：医療処置等：皮膚のケア：実施時間（0分を除く）

	n	平均	標準偏差	中央値	最大値	最小値
全体	452	9.7	10.2	5.0	110	5
在宅強化型	84	9.4	8.4	5.0	50	5
加算型	140	10.7	12.4	5.0	110	5
従来型	208	9.3	9.5	5.0	105	5
療養型	8	6.9	2.6	5.0	10	5
療養強化型	12	8.3	5.4	5.0	20	5
(再掲)療養型・療養強化型	20	7.8	4.4	5.0	20	5
要介護1	41	8.2	7.0	5.0	40	5
要介護2	80	8.6	6.1	5.0	35	5
要介護3	74	10.5	10.0	5.0	50	5
要介護4	136	10.3	13.9	5.0	110	5
要介護5	110	10.0	8.4	5.0	45	5
申請中	0					
無記入回答	11	6.4	2.3	5.0	10	5

10) 褥瘡の処置

図表 3-3-53 看護職：医療処置等：皮膚のケア：褥瘡の処置：実施の有無

	合計	あり	なし
全体	1,624 100.0%	57 3.5%	1,567 96.5%
在宅強化型	287 100.0%	13 4.5%	274 95.5%
加算型	491 100.0%	16 3.3%	475 96.7%
従来型	789 100.0%	28 3.5%	761 96.5%
療養型	32 100.0%	0 0.0%	32 100.0%
療養強化型	25 100.0%	0 0.0%	25 100.0%
(再掲)療養型・療養強化型	57 100.0%	0 0.0%	57 100.0%
要介護1	186 100.0%	0 0.0%	186 100.0%
要介護2	311 100.0%	10 3.2%	301 96.8%
要介護3	358 100.0%	7 2.0%	351 98.0%
要介護4	434 100.0%	18 4.1%	416 95.9%
要介護5	292 100.0%	20 6.8%	272 93.2%
申請中	8 100.0%	0 0.0%	8 100.0%
無記入回答	35 100.0%	2 5.7%	33 94.3%

図表 3-3-54 看護職：医療処置等：皮膚のケア：褥瘡の処置：実施時間（実施なしは0分）

	n	平均	標準偏差	中央値	最大値	最小値
全体	1,624	0.4	3.1	0.0	70	0
在宅強化型	287	0.6	3.0	0.0	30	0
加算型	491	0.4	2.5	0.0	40	0
従来型	789	0.5	3.5	0.0	70	0
療養型	32	0.0		0.0	0	0
療養強化型	25	0.0		0.0	0	0
(再掲)療養型・療養強化型	57	0.0		0.0	0	0
要介護1	186	0.0		0.0	0	0
要介護2	311	0.3	1.9	0.0	15	0
要介護3	358	0.2	1.9	0.0	20	0
要介護4	434	0.6	4.6	0.0	70	0
要介護5	292	0.7	3.6	0.0	45	0
申請中	8	0.0		0.0	0	0
無記入回答	35	0.4	1.9	0.0	10	0

図表 3-3-55 看護職：医療処置等：皮膚のケア：褥瘡の処置：実施時間（0分の場合を除く）

	n	平均	標準偏差	中央値	最大値	最小値
全体	57	12.2	11.4	10.0	70	5
在宅強化型	13	12.3	7.5	10.0	30	5
加算型	16	10.9	9.3	7.5	40	5
従来型	28	12.9	14.0	10.0	70	5
療養型	0					
療養強化型	0					
(再掲)療養型・療養強化型	0					
要介護1	0					
要介護2	10	10.0	3.3	10.0	15	5
要介護3	7	12.1	6.4	10.0	20	5
要介護4	18	15.6	17.0	7.5	70	5
要介護5	20	10.8	9.5	7.5	45	5
申請中	0					
無記入回答	2	7.5	3.5	7.5	10	5

11) 創傷部の処置

図表 3-3-56 看護職：医療処置等：皮膚のケア：創傷部の処置：実施の有無

	合計	あり	なし
全体	1,624 100.0%	133 8.2%	1,491 91.8%
在宅強化型	287 100.0%	20 7.0%	267 93.0%
加算型	491 100.0%	49 10.0%	442 90.0%
従来型	789 100.0%	58 7.4%	731 92.6%
療養型	32 100.0%	2 6.3%	30 93.8%
療養強化型	25 100.0%	4 16.0%	21 84.0%
(再掲)療養型・療養強化型	57 100.0%	6 10.5%	51 89.5%
要介護1	186 100.0%	8 4.3%	178 95.7%
要介護2	311 100.0%	22 7.1%	289 92.9%
要介護3	358 100.0%	17 4.7%	341 95.3%
要介護4	434 100.0%	43 9.9%	391 90.1%
要介護5	292 100.0%	40 13.7%	252 86.3%
申請中	8 100.0%	0 0.0%	8 100.0%
無記入回答	35 100.0%	3 8.6%	32 91.4%

図表 3-3-57 看護職：医療処置等：皮膚のケア：創傷部の処置：実施時間（実施なしは0分）

	n	平均	標準偏差	中央値	最大値	最小値
全体	1,624	0.7	3.0	0.0	40	0
在宅強化型	287	0.5	2.6	0.0	30	0
加算型	491	0.9	3.6	0.0	40	0
従来型	789	0.6	2.6	0.0	25	0
療養型	32	0.5	2.0	0.0	10	0
療養強化型	25	1.0	2.5	0.0	10	0
(再掲)療養型・療養強化型	57	0.7	2.2	0.0	10	0
要介護1	186	0.5	2.9	0.0	30	0
要介護2	311	0.5	1.8	0.0	10	0
要介護3	358	0.5	2.9	0.0	25	0
要介護4	434	0.9	3.5	0.0	40	0
要介護5	292	1.1	3.2	0.0	20	0
申請中	8	0.0		0.0	0	0
無記入回答	35	0.6	2.0	0.0	10	0

図表 3-3-58 看護職：医療処置等：皮膚のケア：創傷部の処置：実施時間（0分の場合を除く）

	n	平均	標準偏差	中央値	最大値	最小値
全体	133	8.6	6.2	5.0	40	5
在宅強化型	20	7.8	6.4	5.0	30	5
加算型	49	9.5	7.2	5.0	40	5
従来型	58	8.4	5.4	5.0	25	5
療養型	2	7.5	3.5	7.5	10	5
療養強化型	4	6.3	2.5	5.0	10	5
(再掲)療養型・療養強化型	6	6.7	2.6	5.0	10	5
要介護1	8	11.3	8.8	7.5	30	5
要介護2	22	6.6	2.4	5.0	10	5
要介護3	17	11.5	7.7	10.0	25	5
要介護4	43	8.8	7.5	5.0	40	5
要介護5	40	8.0	4.4	5.0	20	5
申請中	0					
無記入回答	3	6.7	2.9	5.0	10	5

12) 軟膏処置

図表 3-3-59 看護職：医療処置等：皮膚のケア：軟膏処置：実施の有無

	合計	あり	なし
全体	1,624 100.0%	337 20.8%	1,287 79.2%
在宅強化型	287 100.0%	64 22.3%	223 77.7%
加算型	491 100.0%	102 20.8%	389 79.2%
従来型	789 100.0%	153 19.4%	636 80.6%
療養型	32 100.0%	7 21.9%	25 78.1%
療養強化型	25 100.0%	11 44.0%	14 56.0%
(再掲)療養型・療養強化型	57 100.0%	18 31.6%	39 68.4%
要介護1	186 100.0%	37 19.9%	149 80.1%
要介護2	311 100.0%	58 18.6%	253 81.4%
要介護3	358 100.0%	62 17.3%	296 82.7%
要介護4	434 100.0%	99 22.8%	335 77.2%
要介護5	292 100.0%	74 25.3%	218 74.7%
申請中	8 100.0%	0 0.0%	8 100.0%
無記入回答	35 100.0%	7 20.0%	28 80.0%

図表 3-3-60 看護職：医療処置等：皮膚のケア：軟膏処置：実施時間（実施なしは0分）

	n	平均	標準偏差	中央値	最大値	最小値
全体	1,624	1.6	3.9	0.0	35	0
在宅強化型	287	1.7	4.0	0.0	30	0
加算型	491	1.8	4.5	0.0	30	0
従来型	789	1.4	3.5	0.0	35	0
療養型	32	1.3	2.5	0.0	10	0
療養強化型	25	3.0	4.1	0.0	15	0
(再掲)療養型・療養強化型	57	2.0	3.4	0.0	15	0
要介護1	186	1.3	3.0	0.0	15	0
要介護2	311	1.4	3.9	0.0	35	0
要介護3	358	1.4	4.0	0.0	30	0
要介護4	434	1.7	4.2	0.0	35	0
要介護5	292	2.0	4.1	0.0	30	0
申請中	8	0.0		0.0	0	0
無記入回答	35	1.0	2.0	0.0	5	0

図表 3-3-61 看護職：医療処置等：皮膚のケア：軟膏処置：実施時間（0分の場合を除く）

	n	平均	標準偏差	中央値	最大値	最小値
全体	337	7.5	5.4	5.0	35	5
在宅強化型	64	7.4	5.5	5.0	30	5
加算型	102	8.4	6.5	5.0	30	5
従来型	153	7.0	4.7	5.0	35	5
療養型	7	5.7	1.9	5.0	10	5
療養強化型	11	6.8	3.4	5.0	15	5
(再掲)療養型・療養強化型	18	6.4	2.9	5.0	15	5
要介護1	37	6.6	3.1	5.0	15	5
要介護2	58	7.6	5.9	5.0	35	5
要介護3	62	8.1	6.2	5.0	30	5
要介護4	99	7.4	5.8	5.0	35	5
要介護5	74	7.7	4.8	5.0	30	5
申請中	0					
無記入回答	7	5.0		5.0	5	5

<気道のケア>

図表 3-3-62 看護職：医療処置等：気道のケア：実施の有無

	合計	あり	なし
全体	1,624 100.0%	60 3.7%	1,564 96.3%
在宅強化型	287 100.0%	15 5.2%	272 94.8%
加算型	491 100.0%	14 2.9%	477 97.1%
従来型	789 100.0%	21 2.7%	768 97.3%
療養型	32 100.0%	7 21.9%	25 78.1%
療養強化型	25 100.0%	3 12.0%	22 88.0%
(再掲)療養型・療養強化型	57 100.0%	10 17.5%	47 82.5%
要介護1	186 100.0%	3 1.6%	183 98.4%
要介護2	311 100.0%	2 0.6%	309 99.4%
要介護3	358 100.0%	6 1.7%	352 98.3%
要介護4	434 100.0%	18 4.1%	416 95.9%
要介護5	292 100.0%	29 9.9%	263 90.1%
申請中	8 100.0%	1 12.5%	7 87.5%
無記入回答	35 100.0%	1 2.9%	34 97.1%

図表 3-3-63 看護職：医療処置等：気道のケア：実施時間（実施なしは0分）

	n	平均	標準偏差	中央値	最大値	最小値
全体	1,624	1.3	9.0	0.0	145	0
在宅強化型	287	1.8	10.2	0.0	100	0
加算型	491	0.8	5.7	0.0	90	0
従来型	789	0.9	7.8	0.0	145	0
療養型	32	12.3	29.6	0.0	120	0
療養強化型	25	5.2	16.9	0.0	70	0
(再掲)療養型・療養強化型	57	9.2	24.9	0.0	120	0
要介護1	186	0.3	3.0	0.0	40	0
要介護2	311	0.1	1.8	0.0	30	0
要介護3	358	0.5	5.1	0.0	85	0
要介護4	434	1.7	10.1	0.0	120	0
要介護5	292	3.4	14.8	0.0	145	0
申請中	8	12.5	35.4	0.0	100	0
無記入回答	35	0.9	5.1	0.0	30	0

図表 3-3-64 看護職：医療処置等：気道のケア：実施時間（0分の場合を除く）

	n	平均	標準偏差	中央値	最大値	最小値
全体	60	35.5	31.9	25.0	145	5
在宅強化型	15	34.0	31.1	20.0	100	5
加算型	14	27.1	21.4	22.5	90	5
従来型	21	34.0	35.1	15.0	145	5
療養型	7	56.4	40.2	60.0	120	10
療養強化型	3	43.3	30.6	50.0	70	10
(再掲)療養型・療養強化型	10	52.5	36.4	55.0	120	10
要介護1	3	18.3	18.9	10.0	40	5
要介護2	2	20.0	14.1	20.0	30	10
要介護3	6	28.3	29.6	17.5	85	5
要介護4	18	41.1	30.0	32.5	120	5
要介護5	29	34.3	34.2	15.0	145	5
申請中	1	100.0		100.0	100	100
無記入回答	1	30.0		30.0	30	30

13) 口・鼻腔内吸引

図表 3-3-65 看護職：医療処置等：気道のケア：口・鼻腔内吸引：実施の有無

	合計	あり	なし
全体	1,624 100.0%	46 2.8%	1,578 97.2%
在宅強化型	287 100.0%	8 2.8%	279 97.2%
加算型	491 100.0%	12 2.4%	479 97.6%
従来型	789 100.0%	17 2.2%	772 97.8%
療養型	32 100.0%	7 21.9%	25 78.1%
療養強化型	25 100.0%	2 8.0%	23 92.0%
(再掲)療養型・療養強化型	57 100.0%	9 15.8%	48 84.2%
要介護1	186 100.0%	1 0.5%	185 99.5%
要介護2	311 100.0%	1 0.3%	310 99.7%
要介護3	358 100.0%	3 0.8%	355 99.2%
要介護4	434 100.0%	14 3.2%	420 96.8%
要介護5	292 100.0%	25 8.6%	267 91.4%
申請中	8 100.0%	1 12.5%	7 87.5%
無記入回答	35 100.0%	1 2.9%	34 97.1%

図表 3-3-66 看護職：医療処置等：気道のケア：口・鼻腔内吸引：実施時間（実施なしは0分）

	n	平均	標準偏差	中央値	最大値	最小値
全体	1,624	0.9	7.0	0.0	120	0
在宅強化型	287	0.9	7.4	0.0	100	0
加算型	491	0.4	3.2	0.0	45	0
従来型	789	0.8	7.0	0.0	120	0
療養型	32	9.8	22.7	0.0	85	0
療養強化型	25	2.2	10.0	0.0	50	0
(再掲)療養型・療養強化型	57	6.5	18.5	0.0	85	0
要介護1	186	0.0	0.4	0.0	5	0
要介護2	311	0.0	0.6	0.0	10	0
要介護3	358	0.3	4.5	0.0	85	0
要介護4	434	1.1	6.6	0.0	60	0
要介護5	292	2.6	12.1	0.0	120	0
申請中	8	12.5	35.4	0.0	100	0
無記入回答	35	0.3	1.7	0.0	10	0

図表 3-3-67 看護職：医療処置等：気道のケア：口・鼻腔内吸引：実施時間（0分の場合を除く）

	n	平均	標準偏差	中央値	最大値	最小値
全体	46	31.4	28.4	20.0	120	5
在宅強化型	8	32.5	32.8	22.5	100	5
加算型	12	17.9	10.8	15.0	45	5
従来型	17	35.3	33.4	25.0	120	5
療養型	7	45.0	28.6	60.0	85	5
療養強化型	2	27.5	31.8	27.5	50	5
(再掲)療養型・療養強化型	9	41.1	28.3	50.0	85	5
要介護1	1	5.0		5.0	5	5
要介護2	1	10.0		10.0	10	10
要介護3	3	33.3	44.8	10.0	85	5
要介護4	14	32.9	18.6	32.5	60	5
要介護5	25	30.4	29.9	15.0	120	5
申請中	1	100.0		100.0	100	100
無記入回答	1	10.0		10.0	10	10

14) 気管内吸引

図表 3-3-68 看護職：医療処置等：気道のケア：気管内吸引：実施の有無

	合計	あり	なし
全体	1,624 100.0%	12 0.7%	1,612 99.3%
在宅強化型	287 100.0%	2 0.7%	285 99.3%
加算型	491 100.0%	5 1.0%	486 99.0%
従来型	789 100.0%	2 0.3%	787 99.7%
療養型	32 100.0%	2 6.3%	30 93.8%
療養強化型	25 100.0%	1 4.0%	24 96.0%
(再掲)療養型・療養強化型	57 100.0%	3 5.3%	54 94.7%
要介護1	186 100.0%	0 0.0%	186 100.0%
要介護2	311 100.0%	0 0.0%	311 100.0%
要介護3	358 100.0%	0 0.0%	358 100.0%
要介護4	434 100.0%	5 1.2%	429 98.8%
要介護5	292 100.0%	6 2.1%	286 97.9%
申請中	8 100.0%	0 0.0%	8 100.0%
無記入回答	35 100.0%	1 2.9%	34 97.1%

図表 3-3-69 看護職：医療処置等：気道のケア：気管内吸引：実施時間（実施なしは0分）

	n	平均	標準偏差	中央値	最大値	最小値
全体	1,624	0.2	2.4	0.0	60	0
在宅強化型	287	0.2	2.1	0.0	35	0
加算型	491	0.2	2.7	0.0	45	0
従来型	789	0.0	0.9	0.0	25	0
療養型	32	2.0	10.6	0.0	60	0
療養強化型	25	0.2	1.0	0.0	5	0
(再掲)療養型・療養強化型	57	1.2	8.0	0.0	60	0
要介護1	186	0.0		0.0	0	0
要介護2	311	0.0		0.0	0	0
要介護3	358	0.0		0.0	0	0
要介護4	434	0.3	3.4	0.0	60	0
要介護5	292	0.4	3.5	0.0	45	0
申請中	8	0.0		0.0	0	0
無記入回答	35	0.6	3.4	0.0	20	0

図表 3-3-70 看護職：医療処置等：気道のケア：気管内吸引：実施時間（0分の場合を除く）

	n	平均	標準偏差	中央値	最大値	最小値
全体	12	21.7	18.0	17.5	60	5
在宅強化型	2	22.5	17.7	22.5	35	10
加算型	5	23.0	15.2	20.0	45	5
従来型	2	15.0	14.1	15.0	25	5
療養型	2	32.5	38.9	32.5	60	5
療養強化型	1	5.0		5.0	5	5
(再掲)療養型・療養強化型	3	23.3	31.8	5.0	60	5
要介護1	0					
要介護2	0					
要介護3	0					
要介護4	5	24.0	23.6	15.0	60	5
要介護5	6	20.0	16.1	17.5	45	5
申請中	0					
無記入回答	1	20.0		20.0	20	20

15) 気管カニューレの管理

図表 3-3-71 看護職：医療処置等：気道のケア：気管カニューレの管理：実施の有無

	合計	あり	なし
全体	1,624 100.0%	0 0.0%	1,624 100.0%
在宅強化型	287 100.0%	0 0.0%	287 100.0%
加算型	491 100.0%	0 0.0%	491 100.0%
従来型	789 100.0%	0 0.0%	789 100.0%
療養型	32 100.0%	0 0.0%	32 100.0%
療養強化型	25 100.0%	0 0.0%	25 100.0%
(再掲)療養型・療養強化型	57 100.0%	0 0.0%	57 100.0%
要介護1	186 100.0%	0 0.0%	186 100.0%
要介護2	311 100.0%	0 0.0%	311 100.0%
要介護3	358 100.0%	0 0.0%	358 100.0%
要介護4	434 100.0%	0 0.0%	434 100.0%
要介護5	292 100.0%	0 0.0%	292 100.0%
申請中	8 100.0%	0 0.0%	8 100.0%
無記入回答	35 100.0%	0 0.0%	35 100.0%

図表 3-3-72 看護職：医療処置等：気道のケア：気管カニューレの管理：実施時間（実施なしは0分）

	n	平均	標準偏差	中央値	最大値	最小値
全体	1,624	0.0		0.0	0	0
在宅強化型	287	0.0		0.0	0	0
加算型	491	0.0		0.0	0	0
(加算型以外の)従来型	789	0.0		0.0	0	0
療養型	32	0.0		0.0	0	0
療養強化型	25	0.0		0.0	0	0
(再掲)療養型・療養強化型	57	0.0		0.0	0	0
要介護1	186	0.0		0.0	0	0
要介護2	311	0.0		0.0	0	0
要介護3	358	0.0		0.0	0	0
要介護4	434	0.0		0.0	0	0
要介護5	292	0.0		0.0	0	0
申請中	8	0.0		0.0	0	0
無記入回答	35	0.0		0.0	0	0

図表 3-3-73 看護職：医療処置等：気道のケア：気管カニューレの管理：実施時間（0分の場合を除く）

	n	平均	標準偏差	中央値	最大値	最小値
全体	0					
在宅強化型	0					
加算型	0					
(加算型以外の)従来型	0					
療養型	0					
療養強化型	0					
(再掲)療養型・療養強化型	0					
要介護1	0					
要介護2	0					
要介護3	0					
要介護4	0					
要介護5	0					
申請中	0					
無記入回答	0					

16) 排痰・呼吸ケア

図表 3-3-74 看護職：医療処置等：気道のケア：排痰・呼吸ケア：実施の有無

	合計	あり	なし
全体	1,624 100.0%	5 0.3%	1,619 99.7%
在宅強化型	287 100.0%	2 0.7%	285 99.3%
加算型	491 100.0%	0 0.0%	491 100.0%
従来型	789 100.0%	3 0.4%	786 99.6%
療養型	32 100.0%	0 0.0%	32 100.0%
療養強化型	25 100.0%	0 0.0%	25 100.0%
(再掲)療養型・療養強化型	57 100.0%	0 0.0%	57 100.0%
要介護1	186 100.0%	0 0.0%	186 100.0%
要介護2	311 100.0%	0 0.0%	311 100.0%
要介護3	358 100.0%	0 0.0%	358 100.0%
要介護4	434 100.0%	2 0.5%	432 99.5%
要介護5	292 100.0%	3 1.0%	289 99.0%
申請中	8 100.0%	0 0.0%	8 100.0%
無記入回答	35 100.0%	0 0.0%	35 100.0%

図表 3-3-75 看護職：医療処置等：気道のケア：排痰・呼吸ケア：実施時間（実施なしは0分）

	n	平均	標準偏差	中央値	最大値	最小値
全体	1,624	0.1	2.3	0.0	75	0
在宅強化型	287	0.4	5.3	0.0	75	0
加算型	491	0.0		0.0	0	0
従来型	789	0.1	1.0	0.0	25	0
療養型	32	0.0		0.0	0	0
療養強化型	25	0.0		0.0	0	0
(再掲)療養型・療養強化型	57	0.0		0.0	0	0
要介護1	186	0.0		0.0	0	0
要介護2	311	0.0		0.0	0	0
要介護3	358	0.0		0.0	0	0
要介護4	434	0.1	2.4	0.0	50	0
要介護5	292	0.4	4.6	0.0	75	0
申請中	8	0.0		0.0	0	0
無記入回答	35	0.0		0.0	0	0

図表 3-3-76 看護職：医療処置等：気道のケア：排痰・呼吸ケア：実施時間（0分の場合を除く）

	n	平均	標準偏差	中央値	最大値	最小値
全体	5	33.0	29.3	25.0	75	5
在宅強化型	2	62.5	17.7	62.5	75	50
加算型	0					
従来型	3	13.3	10.4	10.0	25	5
療養型	0					
療養強化型	0					
(再掲)療養型・療養強化型	0					
要介護1	0					
要介護2	0					
要介護3	0					
要介護4	2	30.0	28.3	30.0	50	10
要介護5	3	35.0	36.1	25.0	75	5
申請中	0					
無記入回答	0					

17) 在宅酸素療法・酸素吸入管理

図表 3-3-77 看護職：医療処置等：気道のケア：在宅酸素療法・酸素吸入管理：実施の有無

	合計	あり	なし
全体	1,624 100.0%	10 0.6%	1,614 99.4%
在宅強化型	287 100.0%	4 1.4%	283 98.6%
加算型	491 100.0%	2 0.4%	489 99.6%
従来型	789 100.0%	2 0.3%	787 99.7%
療養型	32 100.0%	1 3.1%	31 96.9%
療養強化型	25 100.0%	1 4.0%	24 96.0%
(再掲)療養型・療養強化型	57 100.0%	2 3.5%	55 96.5%
要介護1	186 100.0%	2 1.1%	184 98.9%
要介護2	311 100.0%	1 0.3%	310 99.7%
要介護3	358 100.0%	3 0.8%	355 99.2%
要介護4	434 100.0%	4 0.9%	430 99.1%
要介護5	292 100.0%	0 0.0%	292 100.0%
申請中	8 100.0%	0 0.0%	8 100.0%
無記入回答	35 100.0%	0 0.0%	35 100.0%

図表 3-3-78 看護職：医療処置等：気道のケア：在宅酸素療法・酸素吸入管理：実施時間
(実施なしは0分)

	n	平均	標準偏差	中央値	最大値	最小値
全体	1,624	0.2	2.4	0.0	70	0
在宅強化型	287	0.3	2.6	0.0	35	0
加算型	491	0.1	1.9	0.0	40	0
従来型	789	0.0	1.1	0.0	30	0
療養型	32	0.5	2.7	0.0	15	0
療養強化型	25	2.8	14.0	0.0	70	0
(再掲)療養型・療養強化型	57	1.5	9.4	0.0	70	0
要介護1	186	0.3	3.0	0.0	40	0
要介護2	311	0.1	1.7	0.0	30	0
要介護3	358	0.2	2.3	0.0	35	0
要介護4	434	0.2	3.5	0.0	70	0
要介護5	292	0.0		0.0	0	0
申請中	8	0.0		0.0	0	0
無記入回答	35	0.0		0.0	0	0

図表 3-3-79 看護職：医療処置等：気道のケア：在宅酸素療法・酸素吸入管理：実施時間
(0分の場合を除く)

	n	平均	標準偏差	中央値	最大値	最小値
全体	10	25.0	19.6	17.5	70	5
在宅強化型	4	20.0	10.8	17.5	35	10
加算型	2	25.0	21.2	25.0	40	10
従来型	2	17.5	17.7	17.5	30	5
療養型	1	15.0		15.0	15	15
療養強化型	1	70.0		70.0	70	70
(再掲)療養型・療養強化型	2	42.5	38.9	42.5	70	15
要介護1	2	25.0	21.2	25.0	40	10
要介護2	1	30.0		30.0	30	30
要介護3	3	23.3	10.4	20.0	35	15
要介護4	4	25.0	30.3	12.5	70	5
要介護5	0					
申請中	0					
無記入回答	0					

18) 人工呼吸器の管理

図表 3-3-80 看護職：医療処置等：気道のケア：人工呼吸器の管理：実施の有無

	合計	あり	なし
全体	1,624 100.0%	1 0.1%	1,623 99.9%
在宅強化型	287 100.0%	0 0.0%	287 100.0%
加算型	491 100.0%	0 0.0%	491 100.0%
従来型	789 100.0%	1 0.1%	788 99.9%
療養型	32 100.0%	0 0.0%	32 100.0%
療養強化型	25 100.0%	0 0.0%	25 100.0%
(再掲)療養型・療養強化型	57 100.0%	0 0.0%	57 100.0%
要介護1	186 100.0%	0 0.0%	186 100.0%
要介護2	311 100.0%	0 0.0%	311 100.0%
要介護3	358 100.0%	0 0.0%	358 100.0%
要介護4	434 100.0%	0 0.0%	434 100.0%
要介護5	292 100.0%	1 0.3%	291 99.7%
申請中	8 100.0%	0 0.0%	8 100.0%
無記入回答	35 100.0%	0 0.0%	35 100.0%

図表 3-3-81 看護職：医療処置等：気道のケア：人工呼吸器の管理：実施時間（実施なしは0分）

	n	平均	標準偏差	中央値	最大値	最小値
全体	1,624	0.0	0.2	0.0	10	0
在宅強化型	287	0.0		0.0	0	0
加算型	491	0.0		0.0	0	0
従来型	789	0.0	0.4	0.0	10	0
療養型	32	0.0		0.0	0	0
療養強化型	25	0.0		0.0	0	0
(再掲)療養型・療養強化型	57	0.0		0.0	0	0
要介護1	186	0.0		0.0	0	0
要介護2	311	0.0		0.0	0	0
要介護3	358	0.0		0.0	0	0
要介護4	434	0.0		0.0	0	0
要介護5	292	0.0	0.6	0.0	10	0
申請中	8	0.0		0.0	0	0
無記入回答	35	0.0		0.0	0	0

図表 3-3-82 看護職：医療処置等：気道のケア：人工呼吸器の管理：実施時間（0分の場合を除く）

	n	平均	標準偏差	中央値	最大値	最小値
全体	1	10.0		10.0	10	10
在宅強化型	0					
加算型	0					
従来型	1	10.0		10.0	10	10
療養型	0					
療養強化型	0					
(再掲)療養型・療養強化型	0					
要介護1	0					
要介護2	0					
要介護3	0					
要介護4	0					
要介護5	1	10.0		10.0	10	10
申請中	0					
無記入回答	0					

<経管栄養>

図表 3-3-83 看護職：医療処置等：経管栄養：実施の有無

	合計	あり	なし
全体	1,624 100.0%	107 6.6%	1,517 93.4%
在宅強化型	287 100.0%	13 4.5%	274 95.5%
加算型	491 100.0%	31 6.3%	460 93.7%
従来型	789 100.0%	45 5.7%	744 94.3%
療養型	32 100.0%	10 31.3%	22 68.8%
療養強化型	25 100.0%	8 32.0%	17 68.0%
(再掲)療養型・療養強化型	57 100.0%	18 31.6%	39 68.4%
要介護1	186 100.0%	1 0.5%	185 99.5%
要介護2	311 100.0%	1 0.3%	310 99.7%
要介護3	358 100.0%	3 0.8%	355 99.2%
要介護4	434 100.0%	38 8.8%	396 91.2%
要介護5	292 100.0%	61 20.9%	231 79.1%
申請中	8 100.0%	1 12.5%	7 87.5%
無記入回答	35 100.0%	2 5.7%	33 94.3%

図表 3-3-84 看護職：医療処置等：経管栄養：実施時間（実施なしは0分）

	n	平均	標準偏差	中央値	最大値	最小値
全体	1,624	2.0	9.3	0.0	110	0
在宅強化型	287	2.0	11.5	0.0	110	0
加算型	491	2.0	8.9	0.0	85	0
従来型	789	1.6	7.8	0.0	110	0
療養型	32	9.8	18.9	0.0	60	0
療養強化型	25	7.0	11.2	0.0	35	0
(再掲)療養型・療養強化型	57	8.6	15.9	0.0	60	0
要介護1	186	0.1	0.7	0.0	10	0
要介護2	311	0.0	0.3	0.0	5	0
要介護3	358	0.5	6.3	0.0	100	0
要介護4	434	2.5	9.9	0.0	85	0
要介護5	292	6.4	15.7	0.0	110	0
申請中	8	2.5	7.1	0.0	20	0
無記入回答	35	2.3	11.2	0.0	65	0

図表 3-3-85 看護職：医療処置等：経管栄養：実施時間（0分の場合は除く）

	n	平均	標準偏差	中央値	最大値	最小値
全体	107	30.5	21.4	25.0	110	5
在宅強化型	13	43.5	34.3	35.0	110	10
加算型	31	31.5	18.1	30.0	85	5
従来型	45	27.3	19.4	25.0	110	5
療養型	10	31.5	21.9	27.5	60	5
療養強化型	8	21.9	7.5	20.0	35	15
(再掲)療養型・療養強化型	18	27.2	17.3	20.0	60	5
要介護1	1	10.0		10.0	10	10
要介護2	1	5.0		5.0	5	5
要介護3	3	61.7	37.5	60.0	100	25
要介護4	38	29.1	19.0	27.5	85	5
要介護5	61	30.4	21.1	30.0	110	5
申請中	1	20.0		20.0	20	20
無記入回答	2	40.0	35.4	40.0	65	15

19) 胃瘻・腸瘻

図表 3-3-86 看護職：医療処置等：胃瘻・腸瘻：実施の有無

	合計	あり	なし
全体	1,624 100.0%	92 5.7%	1,532 94.3%
在宅強化型	287 100.0%	12 4.2%	275 95.8%
加算型	491 100.0%	30 6.1%	461 93.9%
従来型	789 100.0%	40 5.1%	749 94.9%
療養型	32 100.0%	4 12.5%	28 87.5%
療養強化型	25 100.0%	6 24.0%	19 76.0%
(再掲)療養型・療養強化型	57 100.0%	10 17.5%	47 82.5%
要介護1	186 100.0%	1 0.5%	185 99.5%
要介護2	311 100.0%	1 0.3%	310 99.7%
要介護3	358 100.0%	2 0.6%	356 99.4%
要介護4	434 100.0%	34 7.8%	400 92.2%
要介護5	292 100.0%	51 17.5%	241 82.5%
申請中	8 100.0%	1 12.5%	7 87.5%
無記入回答	35 100.0%	2 5.7%	33 94.3%

図表 3-3-87 看護職：医療処置等：胃瘻・腸瘻：実施時間（実施なしは0分）

	n	平均	標準偏差	中央値	最大値	最小値
全体	1,624	1.7	8.4	0.0	110	0
在宅強化型	287	1.6	9.5	0.0	100	0
加算型	491	1.9	8.7	0.0	85	0
従来型	789	1.3	7.3	0.0	110	0
療養型	32	3.8	12.7	0.0	60	0
療養強化型	25	5.8	11.1	0.0	35	0
(再掲)療養型・療養強化型	57	4.6	11.9	0.0	60	0
要介護1	186	0.1	0.7	0.0	10	0
要介護2	311	0.0	0.3	0.0	5	0
要介護3	358	0.3	5.4	0.0	100	0
要介護4	434	2.2	9.3	0.0	85	0
要介護5	292	5.1	13.8	0.0	110	0
申請中	8	2.5	7.1	0.0	20	0
無記入回答	35	2.3	11.2	0.0	65	0

図表 3-3-88 看護職：医療処置等：経管栄養：胃瘻・腸瘻：実施時間（0分の場合を除く）

	n	平均	標準偏差	中央値	最大値	最小値
全体	92	29.3	20.7	27.5	110	5
在宅強化型	12	37.1	30.0	32.5	100	5
加算型	30	31.3	18.4	30.0	85	5
従来型	40	26.3	20.2	20.0	110	5
療養型	4	30.0	24.8	27.5	60	5
療養強化型	6	24.2	7.4	22.5	35	15
(再掲)療養型・療養強化型	10	26.5	15.6	22.5	60	5
要介護1	1	10.0		10.0	10	10
要介護2	1	5.0		5.0	5	5
要介護3	2	62.5	53.0	62.5	100	25
要介護4	34	28.5	19.3	25.0	85	5
要介護5	51	29.2	19.6	30.0	110	5
申請中	1	20.0		20.0	20	20
無記入回答	2	40.0	35.4	40.0	65	15

20) 経鼻経管栄養

図表 3-3-89 看護職：医療処置等：経鼻経管栄養：実施の有無

	合計	あり	なし
全体	1,624 100.0%	19 1.2%	1,605 98.8%
在宅強化型	287 100.0%	2 0.7%	285 99.3%
加算型	491 100.0%	1 0.2%	490 99.8%
従来型	789 100.0%	8 1.0%	781 99.0%
療養型	32 100.0%	6 18.8%	26 81.3%
療養強化型	25 100.0%	2 8.0%	23 92.0%
(再掲)療養型・療養強化型	57 100.0%	8 14.0%	49 86.0%
要介護1	186 100.0%	0 0.0%	186 100.0%
要介護2	311 100.0%	0 0.0%	311 100.0%
要介護3	358 100.0%	1 0.3%	357 99.7%
要介護4	434 100.0%	5 1.2%	429 98.8%
要介護5	292 100.0%	13 4.5%	279 95.5%
申請中	8 100.0%	0 0.0%	8 100.0%
無記入回答	35 100.0%	0 0.0%	35 100.0%

図表 3-3-90 看護職：医療処置等：経鼻経管栄養：実施時間（実施なしは0分）

	n	平均	標準偏差	中央値	最大値	最小値
全体	1,624	0.3	4.2	0.0	110	0
在宅強化型	287	0.4	6.5	0.0	110	0
加算型	491	0.1	1.6	0.0	35	0
従来型	789	0.2	2.8	0.0	60	0
療養型	32	6.1	15.6	0.0	60	0
療養強化型	25	1.2	4.2	0.0	15	0
(再掲)療養型・療養強化型	57	3.9	12.2	0.0	60	0
要介護1	186	0.0		0.0	0	0
要介護2	311	0.0		0.0	0	0
要介護3	358	0.2	3.2	0.0	60	0
要介護4	434	0.3	3.5	0.0	60	0
要介護5	292	1.3	8.2	0.0	110	0
申請中	8	0.0		0.0	0	0
無記入回答	35	0.0		0.0	0	0

図表 3-3-91 看護職：医療処置等：経鼻経管栄養：実施時間（0分の場合を除く）

	n	平均	標準偏差	中央値	最大値	最小値
全体	19	29.5	26.2	15.0	110	5
在宅強化型	2	60.0	70.7	60.0	110	10
加算型	1	35.0		35.0	35	35
従来型	8	22.5	17.5	20.0	60	5
療養型	6	32.5	22.1	27.5	60	10
療養強化型	2	15.0		15.0	15	15
(再掲)療養型・療養強化型	8	28.1	20.3	15.0	60	10
要介護1	0					
要介護2	0					
要介護3	1	60.0		60.0	60	60
要介護4	5	27.0	20.8	25.0	60	5
要介護5	13	28.1	28.3	15.0	110	10
申請中	0					
無記入回答	0					

<排泄ケア>

図表 3-3-92 看護職：医療処置等：排泄ケア：実施の有無

	合計	あり	なし
全体	1,624 100.0%	128 7.9%	1,496 92.1%
在宅強化型	287 100.0%	25 8.7%	262 91.3%
加算型	491 100.0%	42 8.6%	449 91.4%
従来型	789 100.0%	54 6.8%	735 93.2%
療養型	32 100.0%	2 6.3%	30 93.8%
療養強化型	25 100.0%	5 20.0%	20 80.0%
(再掲)療養型・療養強化型	57 100.0%	7 12.3%	50 87.7%
要介護1	186 100.0%	0 0.0%	186 100.0%
要介護2	311 100.0%	17 5.5%	294 94.5%
要介護3	358 100.0%	22 6.1%	336 93.9%
要介護4	434 100.0%	54 12.4%	380 87.6%
要介護5	292 100.0%	31 10.6%	261 89.4%
申請中	8 100.0%	1 12.5%	7 87.5%
無記入回答	35 100.0%	3 8.6%	32 91.4%

図表 3-3-93 看護職：医療処置等：排泄ケア：実施時間（実施なしは0分）

	n	平均	標準偏差	中央値	最大値	最小値
全体	1,624	1.0	5.0	0.0	110	0
在宅強化型	287	0.8	3.6	0.0	40	0
加算型	491	1.1	5.2	0.0	50	0
従来型	789	0.9	5.1	0.0	110	0
療養型	32	0.5	2.0	0.0	10	0
療養強化型	25	3.8	9.3	0.0	35	0
(再掲)療養型・療養強化型	57	1.9	6.5	0.0	35	0
要介護1	186	0.0		0.0	0	0
要介護2	311	0.7	4.1	0.0	45	0
要介護3	358	0.7	3.5	0.0	40	0
要介護4	434	1.7	7.6	0.0	110	0
要介護5	292	1.0	4.1	0.0	35	0
申請中	8	0.6	1.8	0.0	5	0
無記入回答	35	0.6	2.0	0.0	10	0

図表 3-3-94 看護職：医療処置等：排泄ケア：実施時間（0分の場合を除く）

	n	平均	標準偏差	中央値	最大値	最小値
全体	128	12.2	13.3	5.0	110	5
在宅強化型	25	9.4	8.2	5.0	40	5
加算型	42	12.9	12.9	5.0	50	5
従来型	54	12.5	15.6	10.0	110	5
療養型	2	7.5	3.5	7.5	10	5
療養強化型	5	19.0	12.4	10.0	35	10
(再掲)療養型・療養強化型	7	15.7	11.7	10.0	35	5
要介護1	0					
要介護2	17	13.5	11.7	5.0	45	5
要介護3	22	11.4	9.2	7.5	40	5
要介護4	54	14.0	17.1	10.0	110	5
要介護5	31	9.7	8.9	5.0	35	5
申請中	1	5.0		5.0	5	5
無記入回答	3	6.7	2.9	5.0	10	5

21) 導尿・泌尿器系の処置

図表 3-3-95 看護職：医療処置等：排泄ケア：導尿・泌尿器系の処置：実施の有無

	合計	あり	なし
全体	1,624 100.0%	58 3.6%	1,566 96.4%
在宅強化型	287 100.0%	7 2.4%	280 97.6%
加算型	491 100.0%	20 4.1%	471 95.9%
従来型	789 100.0%	28 3.5%	761 96.5%
療養型	32 100.0%	0 0.0%	32 100.0%
療養強化型	25 100.0%	3 12.0%	22 88.0%
(再掲)療養型・療養強化型	57 100.0%	3 5.3%	54 94.7%
要介護1	186 100.0%	0 0.0%	186 100.0%
要介護2	311 100.0%	10 3.2%	301 96.8%
要介護3	358 100.0%	11 3.1%	347 96.9%
要介護4	434 100.0%	21 4.8%	413 95.2%
要介護5	292 100.0%	14 4.8%	278 95.2%
申請中	8 100.0%	0 0.0%	8 100.0%
無記入回答	35 100.0%	2 5.7%	33 94.3%

図表 3-3-96 看護職：医療処置等：排泄ケア：導尿・泌尿器系の処置：実施時間（実施なしは0分）

	n	平均	標準偏差	中央値	最大値	最小値
全体	1,624	0.5	3.2	0.0	45	0
在宅強化型	287	0.3	2.8	0.0	40	0
加算型	491	0.6	3.9	0.0	45	0
従来型	789	0.4	2.8	0.0	40	0
療養型	32	0.0		0.0	0	0
療養強化型	25	1.8	6.3	0.0	30	0
(再掲)療養型・療養強化型	57	0.8	4.2	0.0	30	0
要介護1	186	0.0		0.0	0	0
要介護2	311	0.5	2.9	0.0	25	0
要介護3	358	0.4	3.1	0.0	40	0
要介護4	434	0.7	4.2	0.0	45	0
要介護5	292	0.5	3.3	0.0	35	0
申請中	8	0.0		0.0	0	0
無記入回答	35	0.4	1.9	0.0	10	0

図表 3-3-97 看護職：医療処置等：排泄ケア：導尿・泌尿器系の処置：実施時間（0分の場合を除く）

	n	平均	標準偏差	中央値	最大値	最小値
全体	58	13.6	10.7	10.0	45	5
在宅強化型	7	12.9	13.2	5.0	40	5
加算型	20	15.5	12.4	10.0	45	5
従来型	28	12.3	8.8	10.0	40	5
療養型	0					
療養強化型	3	15.0	13.2	10.0	30	5
(再掲)療養型・療養強化型	3	15.0	13.2	10.0	30	5
要介護1	0					
要介護2	10	14.0	9.1	12.5	25	5
要介護3	11	14.1	11.6	10.0	40	5
要介護4	21	15.2	11.9	10.0	45	5
要介護5	14	11.4	10.5	5.0	35	5
申請中	0					
無記入回答	2	7.5	3.5	7.5	10	5

22) 摘便・浣腸

図表 3-3-98 看護職：医療処置等：排泄ケア：摘便・浣腸：実施の有無

	合計	あり	なし
全体	1,624 100.0%	70 4.3%	1,554 95.7%
在宅強化型	287 100.0%	16 5.6%	271 94.4%
加算型	491 100.0%	25 5.1%	466 94.9%
従来型	789 100.0%	24 3.0%	765 97.0%
療養型	32 100.0%	2 6.3%	30 93.8%
療養強化型	25 100.0%	3 12.0%	22 88.0%
(再掲)療養型・療養強化型	57 100.0%	5 8.8%	52 91.2%
要介護1	186 100.0%	0 0.0%	186 100.0%
要介護2	311 100.0%	7 2.3%	304 97.7%
要介護3	358 100.0%	9 2.5%	349 97.5%
要介護4	434 100.0%	34 7.8%	400 92.2%
要介護5	292 100.0%	19 6.5%	273 93.5%
申請中	8 100.0%	0 0.0%	8 100.0%
無記入回答	35 100.0%	1 2.9%	34 97.1%

図表 3-3-99 看護職：医療処置等：排泄ケア：摘便・浣腸：実施時間（実施なしは0分）

	n	平均	標準偏差	中央値	最大値	最小値
全体	1,624	0.4	2.1	0.0	35	0
在宅強化型	287	0.5	2.3	0.0	20	0
加算型	491	0.4	2.2	0.0	30	0
従来型	789	0.2	1.7	0.0	30	0
療養型	32	0.5	2.0	0.0	10	0
療養強化型	25	2.0	7.2	0.0	35	0
(再掲)療養型・療養強化型	57	1.1	5.0	0.0	35	0
要介護1	186	0.0		0.0	0	0
要介護2	311	0.1	1.1	0.0	15	0
要介護3	358	0.2	1.5	0.0	20	0
要介護4	434	0.7	3.3	0.0	35	0
要介護5	292	0.5	2.3	0.0	30	0
申請中	8	0.0		0.0	0	0
無記入回答	35	0.1	0.8	0.0	5	0

図表 3-3-100 看護職：医療処置等：排泄ケア：摘便・浣腸：実施時間（0分の場合を除く）

	n	平均	標準偏差	中央値	最大値	最小値
全体	70	8.4	6.4	5.0	35	5
在宅強化型	16	8.4	5.4	5.0	20	5
加算型	25	7.6	6.3	5.0	30	5
従来型	24	8.1	5.3	5.0	30	5
療養型	2	7.5	3.5	7.5	10	5
療養強化型	3	16.7	16.1	10.0	35	5
(再掲)療養型・療養強化型	5	13.0	12.5	10.0	35	5
要介護1	0					
要介護2	7	6.4	3.8	5.0	15	5
要介護3	9	8.3	5.0	5.0	20	5
要介護4	34	9.6	7.3	5.0	35	5
要介護5	19	7.1	5.8	5.0	30	5
申請中	0					
無記入回答	1	5.0		5.0	5	5

23) 人工肛門・人工膀胱の管理

図表 3-3-101 看護職：医療処置等：排泄ケア：人工肛門・人工膀胱の管理：実施の有無

	合計	あり	なし
全体	1,624 100.0%	7 0.4%	1,617 99.6%
在宅強化型	287 100.0%	2 0.7%	285 99.3%
加算型	491 100.0%	1 0.2%	490 99.8%
従来型	789 100.0%	4 0.5%	785 99.5%
療養型	32 100.0%	0 0.0%	32 100.0%
療養強化型	25 100.0%	0 0.0%	25 100.0%
(再掲)療養型・療養強化型	57 100.0%	0 0.0%	57 100.0%
要介護1	186 100.0%	0 0.0%	186 100.0%
要介護2	311 100.0%	2 0.6%	309 99.4%
要介護3	358 100.0%	2 0.6%	356 99.4%
要介護4	434 100.0%	1 0.2%	433 99.8%
要介護5	292 100.0%	1 0.3%	291 99.7%
申請中	8 100.0%	1 12.5%	7 87.5%
無記入回答	35 100.0%	0 0.0%	35 100.0%

図表 3-3-102 看護職：医療処置等：排泄ケア：人工肛門・人工膀胱の管理：実施時間（実施なしは0分）

	n	平均	標準偏差	中央値	最大値	最小値
全体	1,624	0.1	2.9	0.0	110	0
在宅強化型	287	0.0	0.4	0.0	5	0
加算型	491	0.1	1.8	0.0	40	0
従来型	789	0.2	4.0	0.0	110	0
療養型	32	0.0		0.0	0	0
療養強化型	25	0.0		0.0	0	0
(再掲)療養型・療養強化型	57	0.0		0.0	0	0
要介護1	186	0.0		0.0	0	0
要介護2	311	0.1	2.3	0.0	40	0
要介護3	358	0.1	0.8	0.0	15	0
要介護4	434	0.3	5.3	0.0	110	0
要介護5	292	0.0	0.3	0.0	5	0
申請中	8	0.6	1.8	0.0	5	0
無記入回答	35	0.0		0.0	0	0

図表 3-3-103 看護職：医療処置等：排泄ケア：人工肛門・人工膀胱の管理：実施時間（0分の場合を除く）

	n	平均	標準偏差	中央値	最大値	最小値
全体	7	26.4	39.0	5.0	110	5
在宅強化型	2	5.0		5.0	5	5
加算型	1	40.0		40.0	40	40
従来型	4	33.8	51.1	10.0	110	5
療養型	0					
療養強化型	0					
(再掲)療養型・療養強化型	0					
要介護1	0					
要介護2	2	22.5	24.7	22.5	40	5
要介護3	2	10.0	7.1	10.0	15	5
要介護4	1	110.0		110.0	110	110
要介護5	1	5.0		5.0	5	5
申請中	1	5.0		5.0	5	5
無記入回答	0					

<その他>

図表 3-3-104 看護職：医療処置等：その他：実施の有無

	合計	あり	なし
全体	1,624 100.0%	149 9.2%	1,475 90.8%
在宅強化型	287 100.0%	29 10.1%	258 89.9%
加算型	491 100.0%	40 8.1%	451 91.9%
従来型	789 100.0%	69 8.7%	720 91.3%
療養型	32 100.0%	8 25.0%	24 75.0%
療養強化型	25 100.0%	3 12.0%	22 88.0%
(再掲)療養型・療養強化型	57 100.0%	11 19.3%	46 80.7%
要介護1	186 100.0%	19 10.2%	167 89.8%
要介護2	311 100.0%	32 10.3%	279 89.7%
要介護3	358 100.0%	37 10.3%	321 89.7%
要介護4	434 100.0%	32 7.4%	402 92.6%
要介護5	292 100.0%	25 8.6%	267 91.4%
申請中	8 100.0%	1 12.5%	7 87.5%
無記入回答	35 100.0%	3 8.6%	32 91.4%

図表 3-3-105 看護職：医療処置等：その他：実施時間（実施なしは0分）

	n	平均	標準偏差	中央値	最大値	最小値
全体	1,624	1.5	7.5	0.0	155	0
在宅強化型	287	1.3	5.3	0.0	55	0
加算型	491	1.3	6.0	0.0	60	0
従来型	789	1.5	8.5	0.0	155	0
療養型	32	7.8	16.1	0.0	50	0
療養強化型	25	1.4	4.2	0.0	15	0
(再掲)療養型・療養強化型	57	5.0	12.7	0.0	50	0
要介護1	186	2.3	10.0	0.0	95	0
要介護2	311	1.6	6.7	0.0	60	0
要介護3	358	1.6	9.2	0.0	155	0
要介護4	434	1.2	6.0	0.0	70	0
要介護5	292	1.5	6.8	0.0	60	0
申請中	8	0.6	1.8	0.0	5	0
無記入回答	35	0.7	2.8	0.0	15	0

図表 3-3-106 看護職：医療処置等：その他：実施時間（0分の場合を除く）

	n	平均	標準偏差	中央値	最大値	最小値
全体	149	16.8	19.1	10.0	155	5
在宅強化型	29	13.3	11.2	10.0	55	5
加算型	40	15.8	15.0	10.0	60	5
従来型	69	17.5	23.4	10.0	155	5
療養型	8	31.3	17.5	35.0	50	10
療養強化型	3	11.7	5.8	15.0	15	5
(再掲)療養型・療養強化型	11	25.9	17.4	15.0	50	5
要介護1	19	22.4	23.7	15.0	95	5
要介護2	32	15.5	15.1	10.0	60	5
要介護3	37	15.7	24.6	10.0	155	5
要介護4	32	16.9	15.3	10.0	70	5
要介護5	25	17.4	16.5	10.0	60	5
申請中	1	5.0		5.0	5	5
無記入回答	3	8.3	5.8	5.0	15	5

24) リハビリ（摂食・嚥下リハ以外）

図表 3-3-107 看護職：医療処置等：その他：リハビリ（摂食・嚥下リハ以外）：実施の有無

	合計	あり	なし
全体	1,624 100.0%	54 3.3%	1,570 96.7%
在宅強化型	287 100.0%	8 2.8%	279 97.2%
加算型	491 100.0%	14 2.9%	477 97.1%
従来型	789 100.0%	26 3.3%	763 96.7%
療養型	32 100.0%	4 12.5%	28 87.5%
療養強化型	25 100.0%	2 8.0%	23 92.0%
(再掲)療養型・療養強化型	57 100.0%	6 10.5%	51 89.5%
要介護1	186 100.0%	11 5.9%	175 94.1%
要介護2	311 100.0%	10 3.2%	301 96.8%
要介護3	358 100.0%	14 3.9%	344 96.1%
要介護4	434 100.0%	11 2.5%	423 97.5%
要介護5	292 100.0%	6 2.1%	286 97.9%
申請中	8 100.0%	0 0.0%	8 100.0%
無記入回答	35 100.0%	2 5.7%	33 94.3%

図表 3-3-108 看護職：医療処置等：その他：リハビリ(摂食・嚥下リハ以外)：実施時間(実施なしは0分)

	n	平均	標準偏差	中央値	最大値	最小値
全体	1,624	0.7	4.7	0.0	70	0
在宅強化型	287	0.5	4.1	0.0	55	0
加算型	491	0.6	4.6	0.0	60	0
従来型	789	0.6	4.4	0.0	70	0
療養型	32	4.2	12.3	0.0	50	0
療養強化型	25	0.8	3.1	0.0	15	0
(再掲)療養型・療養強化型	57	2.7	9.5	0.0	50	0
要介護1	186	1.5	7.6	0.0	65	0
要介護2	311	0.8	5.9	0.0	60	0
要介護3	358	0.5	3.1	0.0	30	0
要介護4	434	0.5	4.2	0.0	70	0
要介護5	292	0.5	3.4	0.0	30	0
申請中	8	0.0		0.0	0	0
無記入回答	35	0.6	2.6	0.0	15	0

図表 3-3-109 看護職：医療処置等：その他：リハビリ(摂食・嚥下リハ以外)：実施時間(0分の場合を除く)

	n	平均	標準偏差	中央値	最大値	最小値
全体	54	19.9	17.1	15.0	70	5
在宅強化型	8	19.4	16.8	17.5	55	5
加算型	14	20.7	19.1	17.5	60	5
従来型	26	18.3	16.7	15.0	70	5
療養型	4	33.8	14.9	35.0	50	15
療養強化型	2	10.0	7.1	10.0	15	5
(再掲)療養型・療養強化型	6	25.8	17.2	22.5	50	5
要介護1	11	24.5	20.9	20.0	65	5
要介護2	10	26.0	21.7	20.0	60	5
要介護3	14	13.2	8.7	12.5	30	5
要介護4	11	18.6	19.9	15.0	70	5
要介護5	6	22.5	8.8	25.0	30	5
申請中	0					
無記入回答	2	10.0	7.1	10.0	15	5

25) 摂食・嚥下リハ

図表 3-3-110 看護職：医療処置等：その他：摂食・嚥下リハ：実施の有無

	合計	あり	なし
全体	1,624 100.0%	23 1.4%	1,601 98.6%
在宅強化型	287 100.0%	7 2.4%	280 97.6%
加算型	491 100.0%	4 0.8%	487 99.2%
従来型	789 100.0%	12 1.5%	777 98.5%
療養型	32 100.0%	0 0.0%	32 100.0%
療養強化型	25 100.0%	0 0.0%	25 100.0%
(再掲)療養型・療養強化型	57 100.0%	0 0.0%	57 100.0%
要介護1	186 100.0%	3 1.6%	183 98.4%
要介護2	311 100.0%	7 2.3%	304 97.7%
要介護3	358 100.0%	2 0.6%	356 99.4%
要介護4	434 100.0%	5 1.2%	429 98.8%
要介護5	292 100.0%	6 2.1%	286 97.9%
申請中	8 100.0%	0 0.0%	8 100.0%
無記入回答	35 100.0%	0 0.0%	35 100.0%

図表 3-3-111 看護職：医療処置等：その他：摂食・嚥下リハ：実施時間（実施なしは0分）

	n	平均	標準偏差	中央値	最大値	最小値
全体	1,624	0.2	2.6	0.0	60	0
在宅強化型	287	0.3	2.0	0.0	25	0
加算型	491	0.2	2.1	0.0	30	0
従来型	789	0.3	3.1	0.0	60	0
療養型	32	0.0		0.0	0	0
療養強化型	25	0.0		0.0	0	0
(再掲)療養型・療養強化型	57	0.0		0.0	0	0
要介護1	186	0.3	3.5	0.0	45	0
要介護2	311	0.3	1.9	0.0	20	0
要介護3	358	0.1	1.3	0.0	25	0
要介護4	434	0.2	1.9	0.0	25	0
要介護5	292	0.5	4.2	0.0	60	0
申請中	8	0.0		0.0	0	0
無記入回答	35	0.0		0.0	0	0

図表 3-3-112 看護職：医療処置等：その他：摂食・嚥下リハ：実施時間(0分の場合を除く)

	n	平均	標準偏差	中央値	最大値	最小値
全体	23	17.0	14.0	15.0	60	5
在宅強化型	7	11.4	6.9	10.0	25	5
加算型	4	21.3	11.1	25.0	30	5
従来型	12	18.8	17.3	15.0	60	5
療養型	0					
療養強化型	0					
(再掲)療養型・療養強化型	0					
要介護1	3	21.7	20.8	15.0	45	5
要介護2	7	11.4	5.6	10.0	20	5
要介護3	2	15.0	14.1	15.0	25	5
要介護4	5	16.0	8.9	15.0	25	5
要介護5	6	22.5	21.2	17.5	60	5
申請中	0					
無記入回答	0					

26) マッサージ

図表 3-3-113 看護職：医療処置等：その他：マッサージ：実施の有無

	合計	あり	なし
全体	1,624 100.0%	15 0.9%	1,609 99.1%
在宅強化型	287 100.0%	2 0.7%	285 99.3%
加算型	491 100.0%	5 1.0%	486 99.0%
従来型	789 100.0%	5 0.6%	784 99.4%
療養型	32 100.0%	3 9.4%	29 90.6%
療養強化型	25 100.0%	0 0.0%	25 100.0%
(再掲)療養型・療養強化型	57 100.0%	3 5.3%	54 94.7%
要介護1	186 100.0%	0 0.0%	186 100.0%
要介護2	311 100.0%	0 0.0%	311 100.0%
要介護3	358 100.0%	2 0.6%	356 99.4%
要介護4	434 100.0%	5 1.2%	429 98.8%
要介護5	292 100.0%	8 2.7%	284 97.3%
申請中	8 100.0%	0 0.0%	8 100.0%
無記入回答	35 100.0%	0 0.0%	35 100.0%

図表 3-3-114 看護職：医療処置等：その他：マッサージ：実施時間（実施なしは0分）

	n	平均	標準偏差	中央値	最大値	最小値
全体	1,624	0.1	2.0	0.0	50	0
在宅強化型	287	0.1	1.3	0.0	20	0
加算型	491	0.1	1.4	0.0	25	0
従来型	789	0.1	0.7	0.0	10	0
療養型	32	3.3	11.8	0.0	50	0
療養強化型	25	0.0		0.0	0	0
(再掲)療養型・療養強化型	57	1.8	8.9	0.0	50	0
要介護1	186	0.0		0.0	0	0
要介護2	311	0.0		0.0	0	0
要介護3	358	0.1	1.0	0.0	15	0
要介護4	434	0.2	2.6	0.0	50	0
要介護5	292	0.4	3.2	0.0	45	0
申請中	8	0.0		0.0	0	0
無記入回答	35	0.0		0.0	0	0

図表 3-3-115 看護職：医療処置等：その他：マッサージ：実施時間（0分の場合を除く）

	n	平均	標準偏差	中央値	最大値	最小値
全体	15	15.7	14.1	10.0	50	5
在宅強化型	2	15.0	7.1	15.0	20	10
加算型	5	12.0	8.4	10.0	25	5
従来型	5	8.0	2.7	10.0	10	5
療養型	3	35.0	21.8	45.0	50	10
療養強化型	0					
(再掲)療養型・療養強化型	3	35.0	21.8	45.0	50	10
要介護1	0					
要介護2	0					
要介護3	2	12.5	3.5	12.5	15	10
要介護4	5	18.0	18.9	10.0	50	5
要介護5	8	15.0	13.6	10.0	45	5
申請中	0					
無記入回答	0					

27) 急変・死亡時の対応

図表 3-3-116 看護職：医療処置等：その他：急変・死亡時の対応：実施の有無

	合計	あり	なし
全体	1,624 100.0%	0 0.0%	1,624 100.0%
在宅強化型	287 100.0%	0 0.0%	287 100.0%
加算型	491 100.0%	0 0.0%	491 100.0%
従来型	789 100.0%	0 0.0%	789 100.0%
療養型	32 100.0%	0 0.0%	32 100.0%
療養強化型	25 100.0%	0 0.0%	25 100.0%
(再掲)療養型・療養強化型	57 100.0%	0 0.0%	57 100.0%
要介護1	186 100.0%	0 0.0%	186 100.0%
要介護2	311 100.0%	0 0.0%	311 100.0%
要介護3	358 100.0%	0 0.0%	358 100.0%
要介護4	434 100.0%	0 0.0%	434 100.0%
要介護5	292 100.0%	0 0.0%	292 100.0%
申請中	8 100.0%	0 0.0%	8 100.0%
無記入回答	35 100.0%	0 0.0%	35 100.0%

図表 3-3-117 看護職：医療処置等：その他：急変・死亡時の対応：実施時間（実施なしは0分）

	n	平均	標準偏差	中央値	最大値	最小値
全体	1,624	0.0		0.0	0	0
在宅強化型	287	0.0		0.0	0	0
加算型	491	0.0		0.0	0	0
(加算型以外の)従来型	789	0.0		0.0	0	0
療養型	32	0.0		0.0	0	0
療養強化型	25	0.0		0.0	0	0
(再掲)療養型・療養強化型	57	0.0		0.0	0	0
要介護1	186	0.0		0.0	0	0
要介護2	311	0.0		0.0	0	0
要介護3	358	0.0		0.0	0	0
要介護4	434	0.0		0.0	0	0
要介護5	292	0.0		0.0	0	0
申請中	8	0.0		0.0	0	0
無記入回答	35	0.0		0.0	0	0

図表 3-3-118 看護職：医療処置等：その他：急変・死亡時の対応：実施時間（0分の場合を除く）

	n	平均	標準偏差	中央値	最大値	最小値
全体	0					
在宅強化型	0					
加算型	0					
(加算型以外の)従来型	0					
療養型	0					
療養強化型	0					
(再掲)療養型・療養強化型	0					
要介護1	0					
要介護2	0					
要介護3	0					
要介護4	0					
要介護5	0					
申請中	0					
無記入回答	0					

28) その他の医療処置

図表 3-3-119 看護職：医療処置等：その他：その他の医療処置：実施の有無

	合計	あり	なし
全体	1,624 100.0%	69 4.2%	1,555 95.8%
在宅強化型	287 100.0%	15 5.2%	272 94.8%
加算型	491 100.0%	21 4.3%	470 95.7%
従来型	789 100.0%	31 3.9%	758 96.1%
療養型	32 100.0%	1 3.1%	31 96.9%
療養強化型	25 100.0%	1 4.0%	24 96.0%
(再掲)療養型・療養強化型	57 100.0%	2 3.5%	55 96.5%
要介護1	186 100.0%	7 3.8%	179 96.2%
要介護2	311 100.0%	15 4.8%	296 95.2%
要介護3	358 100.0%	22 6.1%	336 93.9%
要介護4	434 100.0%	15 3.5%	419 96.5%
要介護5	292 100.0%	8 2.7%	284 97.3%
申請中	8 100.0%	1 12.5%	7 87.5%
無記入回答	35 100.0%	1 2.9%	34 97.1%

図表 3-3-120 看護職：医療処置等：その他：その他の医療処置：実施時間（実施なしは0分）

	n	平均	標準偏差	中央値	最大値	最小値
全体	1,624	0.5	4.5	0.0	155	0
在宅強化型	287	0.4	2.0	0.0	15	0
加算型	491	0.4	2.4	0.0	35	0
従来型	789	0.6	6.1	0.0	155	0
療養型	32	0.3	1.8	0.0	10	0
療養強化型	25	0.6	3.0	0.0	15	0
(再掲)療養型・療養強化型	57	0.4	2.4	0.0	15	0
要介護1	186	0.5	3.3	0.0	30	0
要介護2	311	0.5	2.9	0.0	35	0
要介護3	358	0.9	8.5	0.0	155	0
要介護4	434	0.4	2.5	0.0	30	0
要介護5	292	0.2	1.0	0.0	10	0
申請中	8	0.6	1.8	0.0	5	0
無記入回答	35	0.1	0.8	0.0	5	0

図表 3-3-121 看護職：医療処置等：その他：その他の医療処置：実施時間（0分の場合を除く）

	n	平均	標準偏差	中央値	最大値	最小値
全体	69	11.7	18.9	5.0	155	5
在宅強化型	15	8.0	3.7	5.0	15	5
加算型	21	9.3	7.6	5.0	35	5
従来型	31	15.0	27.2	5.0	155	5
療養型	1	10.0		10.0	10	10
療養強化型	1	15.0		15.0	15	15
(再掲)療養型・療養強化型	2	12.5	3.5	12.5	15	10
要介護1	7	12.9	11.9	5.0	30	5
要介護2	15	10.3	8.5	5.0	35	5
要介護3	22	15.5	31.4	10.0	155	5
要介護4	15	11.0	8.1	5.0	30	5
要介護5	8	5.6	1.8	5.0	10	5
申請中	1	5.0		5.0	5	5
無記入回答	1	5.0		5.0	5	5

④ 療養上の世話

図表 3-3-122 看護職：療養上の世話：実施の有無

	合計	あり	なし
全体	1,624 100.0%	936 57.6%	688 42.4%
在宅強化型	287 100.0%	155 54.0%	132 46.0%
加算型	491 100.0%	287 58.5%	204 41.5%
従来型	789 100.0%	447 56.7%	342 43.3%
療養型	32 100.0%	24 75.0%	8 25.0%
療養強化型	25 100.0%	23 92.0%	2 8.0%
(再掲)療養型・療養強化型	57 100.0%	47 82.5%	10 17.5%
要介護1	186 100.0%	87 46.8%	99 53.2%
要介護2	311 100.0%	153 49.2%	158 50.8%
要介護3	358 100.0%	205 57.3%	153 42.7%
要介護4	434 100.0%	255 58.8%	179 41.2%
要介護5	292 100.0%	210 71.9%	82 28.1%
申請中	8 100.0%	4 50.0%	4 50.0%
無記入回答	35 100.0%	22 62.9%	13 37.1%

図表 3-3-123 看護職：療養上の世話：実施時間（実施なしは0分）

	n	平均	標準偏差	中央値	最大値	最小値
全体	1,624	25.7	44.4	5.0	340	0
在宅強化型	287	20.6	38.1	5.0	255	0
加算型	491	26.6	46.4	5.0	340	0
従来型	789	25.4	44.9	5.0	310	0
療養型	32	42.5	44.6	30.0	160	0
療養強化型	25	52.2	41.4	45.0	180	0
(再掲)療養型・療養強化型	57	46.8	43.1	40.0	180	0
要介護1	186	16.7	35.0	0.0	235	0
要介護2	311	16.4	32.4	0.0	245	0
要介護3	358	20.6	35.0	5.0	250	0
要介護4	434	28.8	48.0	10.0	305	0
要介護5	292	41.7	57.6	20.0	340	0
申請中	8	25.0	36.5	5.0	85	0
無記入回答	35	34.1	55.5	10.0	190	0

図表 3-3-124 看護職：療養上の世話：実施時間（0分の場合を除く）

	n	平均	標準偏差	中央値	最大値	最小値
全体	936	44.5	50.8	25.0	340	5
在宅強化型	155	38.1	45.0	20.0	255	5
加算型	287	45.5	53.2	25.0	340	5
従来型	447	44.8	51.9	25.0	310	5
療養型	24	56.7	43.0	47.5	160	5
療養強化型	23	56.7	40.0	50.0	180	5
(再掲)療養型・療養強化型	47	56.7	41.1	50.0	180	5
要介護1	87	35.7	44.2	20.0	235	5
要介護2	153	33.4	39.6	20.0	245	5
要介護3	205	36.0	39.8	20.0	250	5
要介護4	255	49.0	54.1	30.0	305	5
要介護5	210	58.0	60.6	40.0	340	5
申請中	4	50.0	38.1	52.5	85	10
無記入回答	22	54.3	62.0	17.5	190	5

1) 入浴・シャワー浴介助

図表 3-3-125 看護職：療養上の世話：入浴・シャワー浴介助：実施の有無

	合計	あり	なし
全体	1,624 100.0%	197 12.1%	1,427 87.9%
在宅強化型	287 100.0%	26 9.1%	261 90.9%
加算型	491 100.0%	67 13.6%	424 86.4%
従来型	789 100.0%	94 11.9%	695 88.1%
療養型	32 100.0%	7 21.9%	25 78.1%
療養強化型	25 100.0%	3 12.0%	22 88.0%
(再掲)療養型・療養強化型	57 100.0%	10 17.5%	47 82.5%
要介護1	186 100.0%	29 15.6%	157 84.4%
要介護2	311 100.0%	35 11.3%	276 88.7%
要介護3	358 100.0%	41 11.5%	317 88.5%
要介護4	434 100.0%	56 12.9%	378 87.1%
要介護5	292 100.0%	31 10.6%	261 89.4%
申請中	8 100.0%	2 25.0%	6 75.0%
無記入回答	35 100.0%	3 8.6%	32 91.4%

図表 3-3-126 看護職：療養上の世話：入浴・シャワー浴介助：実施時間（実施なしは0分）

	n	平均	標準偏差	中央値	最大値	最小値
全体	1,624	2.3	8.1	0.0	80	0
在宅強化型	287	1.5	7.0	0.0	70	0
加算型	491	2.4	8.0	0.0	80	0
従来型	789	2.4	8.4	0.0	70	0
療養型	32	5.9	12.1	0.0	40	0
療養強化型	25	2.2	7.1	0.0	30	0
(再掲)療養型・療養強化型	57	4.3	10.3	0.0	40	0
要介護1	186	3.1	9.9	0.0	70	0
要介護2	311	2.0	7.1	0.0	50	0
要介護3	358	2.1	8.1	0.0	70	0
要介護4	434	2.4	8.3	0.0	80	0
要介護5	292	2.3	7.7	0.0	60	0
申請中	8	1.3	2.3	0.0	5	0
無記入回答	35	2.1	8.6	0.0	45	0

図表 3-3-127 看護職：療養上の世話：入浴・シャワー浴介助：実施時間（0分の場合を除く）

	n	平均	標準偏差	中央値	最大値	最小値
全体	197	18.9	15.2	15.0	80	5
在宅強化型	26	16.9	17.2	10.0	70	5
加算型	67	17.8	13.9	15.0	80	5
従来型	94	19.7	15.9	15.0	70	5
療養型	7	27.1	9.1	25.0	40	20
療養強化型	3	18.3	12.6	20.0	30	5
(再掲)療養型・療養強化型	10	24.5	10.4	22.5	40	5
要介護1	29	19.7	17.6	10.0	70	5
要介護2	35	17.9	13.1	20.0	50	5
要介護3	41	18.5	16.6	15.0	70	5
要介護4	56	18.4	15.6	12.5	80	5
要介護5	31	21.3	12.5	20.0	60	5
申請中	2	5.0		5.0	5	5
無記入回答	3	25.0	20.0	25.0	45	5

2) 歯磨きなど口腔ケア

図表 3-3-128 看護職：療養上の世話：歯磨きなど口腔ケア：実施の有無

	合計	あり	なし
全体	1,624 100.0%	361 22.2%	1,263 77.8%
在宅強化型	287 100.0%	54 18.8%	233 81.2%
加算型	491 100.0%	123 25.1%	368 74.9%
従来型	789 100.0%	158 20.0%	631 80.0%
療養型	32 100.0%	12 37.5%	20 62.5%
療養強化型	25 100.0%	14 56.0%	11 44.0%
(再掲)療養型・療養強化型	57 100.0%	26 45.6%	31 54.4%
要介護1	186 100.0%	28 15.1%	158 84.9%
要介護2	311 100.0%	48 15.4%	263 84.6%
要介護3	358 100.0%	80 22.3%	278 77.7%
要介護4	434 100.0%	94 21.7%	340 78.3%
要介護5	292 100.0%	97 33.2%	195 66.8%
申請中	8 100.0%	3 37.5%	5 62.5%
無記入回答	35 100.0%	11 31.4%	24 68.6%

図表 3-3-129 看護職：療養上の世話：歯磨きなど口腔ケア：実施時間（実施なしは0分）

	n	平均	標準偏差	中央値	最大値	最小値
全体	1,624	2.6	6.0	0.0	45	0
在宅強化型	287	2.1	5.6	0.0	40	0
加算型	491	2.8	6.1	0.0	45	0
従来型	789	2.4	6.0	0.0	45	0
療養型	32	4.1	7.1	0.0	30	0
療養強化型	25	6.0	6.9	5.0	20	0
(再掲)療養型・療養強化型	57	4.9	7.0	0.0	30	0
要介護1	186	2.2	6.4	0.0	40	0
要介護2	311	1.5	4.0	0.0	30	0
要介護3	358	2.5	6.4	0.0	45	0
要介護4	434	2.7	6.4	0.0	45	0
要介護5	292	3.6	6.2	0.0	30	0
申請中	8	3.8	5.8	0.0	15	0
無記入回答	35	4.0	6.7	0.0	20	0

図表 3-3-130 看護職：療養上の世話：歯磨きなど口腔ケア：実施時間（0分の場合を除く）

	n	平均	標準偏差	中央値	最大値	最小値
全体	361	11.5	7.7	10.0	45	5
在宅強化型	54	11.3	8.1	10.0	40	5
加算型	123	11.1	7.5	10.0	45	5
従来型	158	12.1	7.9	10.0	45	5
療養型	12	10.8	7.9	7.5	30	5
療養強化型	14	10.7	5.8	10.0	20	5
(再掲)療養型・療養強化型	26	10.8	6.7	10.0	30	5
要介護1	28	14.6	9.7	15.0	40	5
要介護2	48	9.6	5.3	10.0	30	5
要介護3	80	11.2	9.3	10.0	45	5
要介護4	94	12.6	8.0	10.0	45	5
要介護5	97	10.8	6.1	10.0	30	5
申請中	3	10.0	5.0	10.0	15	5
無記入回答	11	12.7	5.6	15.0	20	5

3) その他の清潔保持

図表 3-3-131 看護職：療養上の世話：その他の清潔保持：実施の有無

	合計	あり	なし
全体	1,624 100.0%	97 6.0%	1,527 94.0%
在宅強化型	287 100.0%	12 4.2%	275 95.8%
加算型	491 100.0%	37 7.5%	454 92.5%
従来型	789 100.0%	39 4.9%	750 95.1%
療養型	32 100.0%	6 18.8%	26 81.3%
療養強化型	25 100.0%	3 12.0%	22 88.0%
(再掲)療養型・療養強化型	57 100.0%	9 15.8%	48 84.2%
要介護1	186 100.0%	4 2.2%	182 97.8%
要介護2	311 100.0%	13 4.2%	298 95.8%
要介護3	358 100.0%	17 4.7%	341 95.3%
要介護4	434 100.0%	32 7.4%	402 92.6%
要介護5	292 100.0%	28 9.6%	264 90.4%
申請中	8 100.0%	0 0.0%	8 100.0%
無記入回答	35 100.0%	3 8.6%	32 91.4%

図表 3-3-132 看護職：療養上の世話：その他の清潔保持：実施時間（実施なしは0分）

	n	平均	標準偏差	中央値	最大値	最小値
全体	1,624	0.5	2.8	0.0	45	0
在宅強化型	287	0.4	2.4	0.0	30	0
加算型	491	0.6	2.6	0.0	40	0
従来型	789	0.5	3.0	0.0	45	0
療養型	32	1.4	3.2	0.0	10	0
療養強化型	25	0.6	1.7	0.0	5	0
(再掲)療養型・療養強化型	57	1.1	2.6	0.0	10	0
要介護1	186	0.2	1.4	0.0	15	0
要介護2	311	0.3	1.4	0.0	15	0
要介護3	358	0.5	3.2	0.0	45	0
要介護4	434	0.6	3.1	0.0	35	0
要介護5	292	0.8	2.8	0.0	20	0
申請中	8	0.0		0.0	0	0
無記入回答	35	1.4	6.8	0.0	40	0

図表 3-3-133 看護職：療養上の世話：その他の清潔保持：実施時間（0分の場合を除く）

	n	平均	標準偏差	中央値	最大値	最小値
全体	97	8.8	7.7	5.0	45	5
在宅強化型	12	9.2	8.2	5.0	30	5
加算型	37	7.7	6.2	5.0	40	5
従来型	39	10.1	9.4	5.0	45	5
療養型	6	7.5	2.7	7.5	10	5
療養強化型	3	5.0		5.0	5	5
(再掲)療養型・療養強化型	9	6.7	2.5	5.0	10	5
要介護1	4	8.8	4.8	7.5	15	5
要介護2	13	6.5	3.2	5.0	15	5
要介護3	17	10.6	10.4	5.0	45	5
要介護4	32	8.4	8.2	5.0	35	5
要介護5	28	8.2	4.3	5.0	20	5
申請中	0					
無記入回答	3	16.7	20.2	5.0	40	5

4) 整容・更衣

図表 3-3-134 看護職：療養上の世話：整容・更衣：実施の有無

	合計	あり	なし
全体	1,624 100.0%	283 17.4%	1,341 82.6%
在宅強化型	287 100.0%	43 15.0%	244 85.0%
加算型	491 100.0%	95 19.3%	396 80.7%
従来型	789 100.0%	125 15.8%	664 84.2%
療養型	32 100.0%	7 21.9%	25 78.1%
療養強化型	25 100.0%	13 52.0%	12 48.0%
(再掲)療養型・療養強化型	57 100.0%	20 35.1%	37 64.9%
要介護1	186 100.0%	20 10.8%	166 89.2%
要介護2	311 100.0%	40 12.9%	271 87.1%
要介護3	358 100.0%	62 17.3%	296 82.7%
要介護4	434 100.0%	83 19.1%	351 80.9%
要介護5	292 100.0%	70 24.0%	222 76.0%
申請中	8 100.0%	3 37.5%	5 62.5%
無記入回答	35 100.0%	5 14.3%	30 85.7%

図表 3-3-135 看護職：療養上の世話：整容・更衣：実施時間（実施なしは0分）

	n	平均	標準偏差	中央値	最大値	最小値
全体	1,624	1.8	5.3	0.0	60	0
在宅強化型	287	1.4	4.4	0.0	35	0
加算型	491	2.0	5.2	0.0	50	0
従来型	789	1.8	5.8	0.0	60	0
療養型	32	2.0	4.2	0.0	15	0
療養強化型	25	4.0	4.6	5.0	15	0
(再掲)療養型・療養強化型	57	2.9	4.4	0.0	15	0
要介護1	186	1.3	4.7	0.0	35	0
要介護2	311	1.3	4.8	0.0	50	0
要介護3	358	1.5	3.7	0.0	25	0
要介護4	434	1.9	5.0	0.0	35	0
要介護5	292	2.8	7.4	0.0	60	0
申請中	8	1.9	2.6	0.0	5	0
無記入回答	35	2.7	9.1	0.0	50	0

図表 3-3-136 看護職：療養上の世話：整容・更衣：実施時間（0分の場合を除く）

	n	平均	標準偏差	中央値	最大値	最小値
全体	283	10.4	8.7	5.0	60	5
在宅強化型	43	9.3	7.5	5.0	35	5
加算型	95	10.3	7.5	10.0	50	5
従来型	125	11.1	10.3	5.0	60	5
療養型	7	9.3	3.5	10.0	15	5
療養強化型	13	7.7	3.3	5.0	15	5
(再掲)療養型・療養強化型	20	8.3	3.4	10.0	15	5
要介護1	20	12.0	9.1	10.0	35	5
要介護2	40	10.3	9.4	5.0	50	5
要介護3	62	8.4	4.8	5.0	25	5
要介護4	83	10.1	7.1	10.0	35	5
要介護5	70	11.6	11.2	10.0	60	5
申請中	3	5.0		5.0	5	5
無記入回答	5	19.0	17.8	15.0	50	5

5) 排泄介助（おむつ交換等）

図表 3-3-137 看護職：療養上の世話：排泄介助（おむつ交換等）：実施の有無

	合計	あり	なし
全体	1,624 100.0%	415 25.6%	1,209 74.4%
在宅強化型	287 100.0%	63 22.0%	224 78.0%
加算型	491 100.0%	132 26.9%	359 73.1%
従来型	789 100.0%	192 24.3%	597 75.7%
療養型	32 100.0%	11 34.4%	21 65.6%
療養強化型	25 100.0%	17 68.0%	8 32.0%
(再掲)療養型・療養強化型	57 100.0%	28 49.1%	29 50.9%
要介護1	186 100.0%	24 12.9%	162 87.1%
要介護2	311 100.0%	53 17.0%	258 83.0%
要介護3	358 100.0%	92 25.7%	266 74.3%
要介護4	434 100.0%	125 28.8%	309 71.2%
要介護5	292 100.0%	109 37.3%	183 62.7%
申請中	8 100.0%	1 12.5%	7 87.5%
無記入回答	35 100.0%	11 31.4%	24 68.6%

図表 3-3-138 看護職：療養上の世話：排泄介助（おむつ交換等）：実施時間（実施なしは0分）

	n	平均	標準偏差	中央値	最大値	最小値
全体	1,624	4.8	12.2	0.0	135	0
在宅強化型	287	3.7	9.9	0.0	100	0
加算型	491	5.1	12.7	0.0	135	0
従来型	789	4.7	12.2	0.0	110	0
療養型	32	7.3	17.4	0.0	90	0
療養強化型	25	13.8	14.2	10.0	45	0
(再掲)療養型・療養強化型	57	10.2	16.3	0.0	90	0
要介護1	186	2.8	12.0	0.0	135	0
要介護2	311	3.5	11.5	0.0	105	0
要介護3	358	4.3	9.7	0.0	55	0
要介護4	434	5.4	12.0	0.0	80	0
要介護5	292	7.6	15.5	0.0	110	0
申請中	8	1.9	5.3	0.0	15	0
無記入回答	35	4.6	8.4	0.0	30	0

図表 3-3-139 看護職：療養上の世話：排泄介助（おむつ交換等）：実施時間（0分の場合を除く）

	n	平均	標準偏差	中央値	最大値	最小値
全体	415	19.0	17.7	15.0	135	5
在宅強化型	63	16.7	15.1	15.0	100	5
加算型	132	19.0	18.3	15.0	135	5
従来型	192	19.4	18.0	15.0	110	5
療養型	11	21.4	24.7	10.0	90	5
療養強化型	17	20.3	12.7	20.0	45	5
(再掲)療養型・療養強化型	28	20.7	17.9	17.5	90	5
要介護1	24	21.5	27.3	12.5	135	5
要介護2	53	20.3	20.9	15.0	105	5
要介護3	92	16.6	12.8	10.0	55	5
要介護4	125	18.8	15.9	15.0	80	5
要介護5	109	20.4	19.5	15.0	110	5
申請中	1	15.0		15.0	15	15
無記入回答	11	14.5	9.1	10.0	30	5

6) 食事・経口摂取援助

図表 3-3-140 看護職：療養上の世話：食事・経口摂取援助：実施の有無

	合計	あり	なし
全体	1,624 100.0%	476 29.3%	1,148 70.7%
在宅強化型	287 100.0%	75 26.1%	212 73.9%
加算型	491 100.0%	143 29.1%	348 70.9%
従来型	789 100.0%	240 30.4%	549 69.6%
療養型	32 100.0%	10 31.3%	22 68.8%
療養強化型	25 100.0%	8 32.0%	17 68.0%
(再掲)療養型・療養強化型	57 100.0%	18 31.6%	39 68.4%
要介護1	186 100.0%	46 24.7%	140 75.3%
要介護2	311 100.0%	76 24.4%	235 75.6%
要介護3	358 100.0%	105 29.3%	253 70.7%
要介護4	434 100.0%	129 29.7%	305 70.3%
要介護5	292 100.0%	105 36.0%	187 64.0%
申請中	8 100.0%	1 12.5%	7 87.5%
無記入回答	35 100.0%	14 40.0%	21 60.0%

図表 3-3-141 看護職：療養上の世話：食事・経口摂取援助：実施時間（実施なしは0分）

	n	平均	標準偏差	中央値	最大値	最小値
全体	1,624	6.6	15.6	0.0	115	0
在宅強化型	287	5.4	15.2	0.0	110	0
加算型	491	6.0	13.8	0.0	90	0
従来型	789	7.3	16.8	0.0	115	0
療養型	32	5.0	9.9	0.0	45	0
療養強化型	25	9.8	20.3	0.0	75	0
(再掲)療養型・療養強化型	57	7.1	15.4	0.0	75	0
要介護1	186	4.8	12.6	0.0	90	0
要介護2	311	4.0	11.2	0.0	115	0
要介護3	358	5.5	13.0	0.0	110	0
要介護4	434	7.2	17.1	0.0	105	0
要介護5	292	10.8	20.8	0.0	105	0
申請中	8	1.3	3.5	0.0	10	0
無記入回答	35	8.7	14.8	0.0	55	0

図表 3-3-142 看護職：療養上の世話：食事・経口摂取援助：実施時間（0分の場合を除く）

	n	平均	標準偏差	中央値	最大値	最小値
全体	476	22.4	21.9	15.0	115	5
在宅強化型	75	20.8	23.9	10.0	110	5
加算型	143	20.6	18.8	15.0	90	5
従来型	240	24.0	23.0	15.0	115	5
療養型	10	16.0	12.0	12.5	45	5
療養強化型	8	30.6	26.1	20.0	75	5
(再掲)療養型・療養強化型	18	22.5	20.3	15.0	75	5
要介護1	46	19.6	18.8	15.0	90	5
要介護2	76	16.3	17.8	10.0	115	5
要介護3	105	18.7	18.2	15.0	110	5
要介護4	129	24.1	24.0	15.0	105	5
要介護5	105	30.0	24.9	20.0	105	5
申請中	1	10.0		10.0	10	10
無記入回答	14	21.8	16.2	15.0	55	5

7) 体位変換、起居の援助

図表 3-3-143 看護職：療養上の世話：体位変換・起居の援助：実施の有無

	合計	あり	なし
全体	1,624 100.0%	251 15.5%	1,373 84.5%
在宅強化型	287 100.0%	40 13.9%	247 86.1%
加算型	491 100.0%	78 15.9%	413 84.1%
従来型	789 100.0%	106 13.4%	683 86.6%
療養型	32 100.0%	13 40.6%	19 59.4%
療養強化型	25 100.0%	14 56.0%	11 44.0%
(再掲)療養型・療養強化型	57 100.0%	27 47.4%	30 52.6%
要介護1	186 100.0%	6 3.2%	180 96.8%
要介護2	311 100.0%	19 6.1%	292 93.9%
要介護3	358 100.0%	37 10.3%	321 89.7%
要介護4	434 100.0%	90 20.7%	344 79.3%
要介護5	292 100.0%	92 31.5%	200 68.5%
申請中	8 100.0%	2 25.0%	6 75.0%
無記入回答	35 100.0%	5 14.3%	30 85.7%

図表 3-3-144 看護職：療養上の世話：体位変換・起居の援助：実施時間（実施なしは0分）

	n	平均	標準偏差	中央値	最大値	最小値
全体	1,624	3.0	9.9	0.0	90	0
在宅強化型	287	2.7	9.7	0.0	90	0
加算型	491	3.2	10.3	0.0	85	0
従来型	789	2.5	8.8	0.0	85	0
療養型	32	10.2	19.7	0.0	70	0
療養強化型	25	10.0	12.4	5.0	45	0
(再掲)療養型・療養強化型	57	10.1	16.7	0.0	70	0
要介護1	186	0.3	2.3	0.0	25	0
要介護2	311	0.8	3.4	0.0	25	0
要介護3	358	1.1	4.3	0.0	40	0
要介護4	434	4.2	11.5	0.0	70	0
要介護5	292	7.6	16.0	0.0	90	0
申請中	8	3.8	6.9	0.0	15	0
無記入回答	35	3.6	12.2	0.0	60	0

図表 3-3-145 看護職：療養上の世話：体位変換・起居の援助：実施時間（0分の場合を除く）

	n	平均	標準偏差	中央値	最大値	最小値
全体	251	19.5	17.8	15.0	90	5
在宅強化型	40	19.3	19.1	12.5	90	5
加算型	78	20.0	18.3	10.0	85	5
従来型	106	18.7	16.8	15.0	85	5
療養型	13	25.0	24.4	15.0	70	5
療養強化型	14	17.9	11.6	17.5	45	5
(再掲)療養型・療養強化型	27	21.3	18.8	15.0	70	5
要介護1	6	10.8	8.0	7.5	25	5
要介護2	19	12.4	7.1	10.0	25	5
要介護3	37	10.7	8.8	10.0	40	5
要介護4	90	20.2	17.9	15.0	70	5
要介護5	92	24.1	20.3	17.5	90	5
申請中	2	15.0		15.0	15	15
無記入回答	5	25.0	24.2	15.0	60	5

8) 移動・移乗

図表 3-3-146 看護職：療養上の世話：移動・移乗：実施の有無

	合計	あり	なし
全体	1,624 100.0%	340 20.9%	1,284 79.1%
在宅強化型	287 100.0%	52 18.1%	235 81.9%
加算型	491 100.0%	117 23.8%	374 76.2%
従来型	789 100.0%	156 19.8%	633 80.2%
療養型	32 100.0%	8 25.0%	24 75.0%
療養強化型	25 100.0%	7 28.0%	18 72.0%
(再掲)療養型・療養強化型	57 100.0%	15 26.3%	42 73.7%
要介護1	186 100.0%	17 9.1%	169 90.9%
要介護2	311 100.0%	54 17.4%	257 82.6%
要介護3	358 100.0%	70 19.6%	288 80.4%
要介護4	434 100.0%	110 25.3%	324 74.7%
要介護5	292 100.0%	79 27.1%	213 72.9%
申請中	8 100.0%	2 25.0%	6 75.0%
無記入回答	35 100.0%	8 22.9%	27 77.1%

図表 3-3-147 看護職：療養上の世話：移動・移乗：実施時間（実施なしは0分）

	n	平均	標準偏差	中央値	最大値	最小値
全体	1,624	3.4	9.5	0.0	110	0
在宅強化型	287	3.1	9.1	0.0	65	0
加算型	491	3.6	10.3	0.0	110	0
従来型	789	3.3	9.2	0.0	85	0
療養型	32	4.1	8.4	0.0	30	0
療養強化型	25	5.0	12.6	0.0	60	0
(再掲)療養型・療養強化型	57	4.5	10.3	0.0	60	0
要介護1	186	1.4	5.5	0.0	35	0
要介護2	311	2.6	7.8	0.0	55	0
要介護3	358	2.6	7.2	0.0	60	0
要介護4	434	3.8	9.4	0.0	65	0
要介護5	292	5.4	13.8	0.0	110	0
申請中	8	3.1	7.0	0.0	20	0
無記入回答	35	6.7	15.5	0.0	60	0

図表 3-3-148 看護職：療養上の世話：移動・移乗：実施時間（0分の場合を除く）

	n	平均	標準偏差	中央値	最大値	最小値
全体	340	16.2	15.1	10.0	110	5
在宅強化型	52	17.1	14.7	12.5	65	5
加算型	117	15.3	16.3	10.0	110	5
従来型	156	16.6	14.5	10.0	85	5
療養型	8	16.3	9.2	17.5	30	5
療養強化型	7	17.9	19.1	10.0	60	5
(再掲)療養型・療養強化型	15	17.0	14.1	10.0	60	5
要介護1	17	15.3	11.2	10.0	35	5
要介護2	54	14.9	12.9	10.0	55	5
要介護3	70	13.3	11.2	10.0	60	5
要介護4	110	15.2	13.3	10.0	65	5
要介護5	79	20.1	20.2	10.0	110	5
申請中	2	12.5	10.6	12.5	20	5
無記入回答	8	29.4	20.1	22.5	60	10

9) その他の療養上の世話

図表 3-3-149 看護職：療養上の世話：その他の療養上の世話：実施の有無

	合計	あり	なし
全体	1,624 100.0%	99 6.1%	1,525 93.9%
在宅強化型	287 100.0%	12 4.2%	275 95.8%
加算型	491 100.0%	37 7.5%	454 92.5%
従来型	789 100.0%	45 5.7%	744 94.3%
療養型	32 100.0%	2 6.3%	30 93.8%
療養強化型	25 100.0%	3 12.0%	22 88.0%
(再掲)療養型・療養強化型	57 100.0%	5 8.8%	52 91.2%
要介護1	186 100.0%	8 4.3%	178 95.7%
要介護2	311 100.0%	21 6.8%	290 93.2%
要介護3	358 100.0%	16 4.5%	342 95.5%
要介護4	434 100.0%	30 6.9%	404 93.1%
要介護5	292 100.0%	21 7.2%	271 92.8%
申請中	8 100.0%	1 12.5%	7 87.5%
無記入回答	35 100.0%	2 5.7%	33 94.3%

図表 3-3-150 看護職：療養上の世話：その他の療養上の世話：実施時間（実施なしは0分）

	n	平均	標準偏差	中央値	最大値	最小値
全体	1,624	0.6	3.9	0.0	70	0
在宅強化型	287	0.3	1.3	0.0	10	0
加算型	491	0.9	5.0	0.0	70	0
従来型	789	0.6	3.0	0.0	40	0
療養型	32	2.5	11.7	0.0	65	0
療養強化型	25	0.8	2.4	0.0	10	0
(再掲)療養型・療養強化型	57	1.8	8.9	0.0	65	0
要介護1	186	0.6	3.7	0.0	40	0
要介護2	311	0.6	2.4	0.0	20	0
要介護3	358	0.6	4.1	0.0	65	0
要介護4	434	0.6	2.4	0.0	20	0
要介護5	292	0.8	5.1	0.0	70	0
申請中	8	8.1	23.0	0.0	65	0
無記入回答	35	0.3	1.2	0.0	5	0

図表 3-3-151 看護職：療養上の世話：その他の療養上の世話：実施時間（0分の場合を除く）

	n	平均	標準偏差	中央値	最大値	最小値
全体	99	10.7	12.0	5.0	70	5
在宅強化型	12	6.3	2.3	5.0	10	5
加算型	37	11.8	14.7	5.0	70	5
従来型	45	9.9	8.2	5.0	40	5
療養型	2	40.0	35.4	40.0	65	15
療養強化型	3	6.7	2.9	5.0	10	5
(再掲)療養型・療養強化型	5	20.0	25.5	10.0	65	5
要介護1	8	13.8	12.7	7.5	40	5
要介護2	21	8.6	4.5	5.0	20	5
要介護3	16	13.1	15.3	10.0	65	5
要介護4	30	8.0	4.7	5.0	20	5
要介護5	21	11.4	15.7	5.0	70	5
申請中	1	65.0		65.0	65	65
無記入回答	2	5.0		5.0	5	5

⑤ 環境整備・寝具交換

図表 3-3-152 看護職：環境整備・寝具交換：実施の有無

	合計	あり	なし
全体	1,624 100.0%	104 6.4%	1,520 93.6%
在宅強化型	287 100.0%	9 3.1%	278 96.9%
加算型	491 100.0%	32 6.5%	459 93.5%
従来型	789 100.0%	50 6.3%	739 93.7%
療養型	32 100.0%	4 12.5%	28 87.5%
療養強化型	25 100.0%	9 36.0%	16 64.0%
(再掲)療養型・療養強化型	57 100.0%	13 22.8%	44 77.2%
要介護1	186 100.0%	11 5.9%	175 94.1%
要介護2	311 100.0%	19 6.1%	292 93.9%
要介護3	358 100.0%	18 5.0%	340 95.0%
要介護4	434 100.0%	32 7.4%	402 92.6%
要介護5	292 100.0%	19 6.5%	273 93.5%
申請中	8 100.0%	2 25.0%	6 75.0%
無記入回答	35 100.0%	3 8.6%	32 91.4%

図表 3-3-153 看護職：環境整備・寝具交換：実施時間（実施なしは0分）

	n	平均	標準偏差	中央値	最大値	最小値
全体	1,624	0.6	2.9	0.0	40	0
在宅強化型	287	0.2	1.1	0.0	10	0
加算型	491	0.6	3.1	0.0	35	0
従来型	789	0.6	3.0	0.0	40	0
療養型	32	1.6	4.3	0.0	15	0
療養強化型	25	2.8	4.6	0.0	15	0
(再掲)療養型・療養強化型	57	2.1	4.4	0.0	15	0
要介護1	186	0.6	3.0	0.0	30	0
要介護2	311	0.4	2.1	0.0	20	0
要介護3	358	0.4	2.2	0.0	20	0
要介護4	434	0.7	3.4	0.0	35	0
要介護5	292	0.8	3.6	0.0	40	0
申請中	8	1.3	2.3	0.0	5	0
無記入回答	35	0.4	1.4	0.0	5	0

図表 3-3-154 看護職：環境整備・寝具交換：実施時間（0分の場合を除く）

	n	平均	標準偏差	中央値	最大値	最小値
全体	104	9.2	7.2	5.0	40	5
在宅強化型	9	6.1	2.2	5.0	10	5
加算型	32	9.5	8.2	5.0	35	5
従来型	50	9.6	7.7	5.0	40	5
療養型	4	12.5	2.9	12.5	15	10
療養強化型	9	7.8	4.4	5.0	15	5
(再掲)療養型・療養強化型	13	9.2	4.5	10.0	15	5
要介護1	11	10.0	7.7	5.0	30	5
要介護2	19	7.1	4.8	5.0	20	5
要介護3	18	8.6	4.8	5.0	20	5
要介護4	32	9.8	8.5	5.0	35	5
要介護5	19	11.6	8.8	10.0	40	5
申請中	2	5.0		5.0	5	5
無記入回答	3	5.0		5.0	5	5

⑥ 小集団アクティビティ

図表 3-3-155 看護職：小集団アクティビティ：実施の有無

	合計	あり	なし
全体	1,624 100.0%	88 5.4%	1,536 94.6%
在宅強化型	287 100.0%	19 6.6%	268 93.4%
加算型	491 100.0%	33 6.7%	458 93.3%
従来型	789 100.0%	32 4.1%	757 95.9%
療養型	32 100.0%	2 6.3%	30 93.8%
療養強化型	25 100.0%	2 8.0%	23 92.0%
(再掲)療養型・療養強化型	57 100.0%	4 7.0%	53 93.0%
要介護1	186 100.0%	16 8.6%	170 91.4%
要介護2	311 100.0%	18 5.8%	293 94.2%
要介護3	358 100.0%	22 6.1%	336 93.9%
要介護4	434 100.0%	25 5.8%	409 94.2%
要介護5	292 100.0%	7 2.4%	285 97.6%
申請中	8 100.0%	0 0.0%	8 100.0%
無記入回答	35 100.0%	0 0.0%	35 100.0%

図表 3-3-156 看護職：小集団アクティビティ：実施時間（実施なしは0分）

	n	平均	標準偏差	中央値	最大値	最小値
全体	1,624	1.2	7.3	0.0	100	0
在宅強化型	287	1.5	7.0	0.0	60	0
加算型	491	1.6	9.1	0.0	95	0
従来型	789	0.8	5.9	0.0	100	0
療養型	32	1.6	6.3	0.0	30	0
療養強化型	25	2.6	12.0	0.0	60	0
(再掲)療養型・療養強化型	57	2.0	9.2	0.0	60	0
要介護1	186	2.0	10.2	0.0	95	0
要介護2	311	1.4	7.7	0.0	90	0
要介護3	358	1.4	7.3	0.0	70	0
要介護4	434	1.1	7.1	0.0	100	0
要介護5	292	0.6	5.3	0.0	60	0
申請中	8	0.0		0.0	0	0
無記入回答	35	0.0		0.0	0	0

図表 3-3-157 看護職：小集団アクティビティ：実施時間（0分の場合を除く）

	n	平均	標準偏差	中央値	最大値	最小値
全体	88	22.5	22.6	12.5	100	5
在宅強化型	19	22.1	16.9	20.0	60	5
加算型	33	24.5	26.3	15.0	95	5
従来型	32	19.8	22.1	10.0	100	5
療養型	2	25.0	7.1	25.0	30	20
療養強化型	2	32.5	38.9	32.5	60	5
(再掲)療養型・療養強化型	4	28.8	23.2	25.0	60	5
要介護1	16	23.1	27.5	10.0	95	5
要介護2	18	24.7	21.9	20.0	90	5
要介護3	22	22.0	20.6	12.5	70	5
要介護4	25	19.8	22.7	10.0	100	5
要介護5	7	26.4	24.1	20.0	60	5
申請中	0					
無記入回答	0					

⑦ 本人・家族への説明

図表 3-3-158 看護職：本人・家族への説明：実施の有無

	合計	あり	なし
全体	1,624 100.0%	67 4.1%	1,557 95.9%
在宅強化型	287 100.0%	13 4.5%	274 95.5%
加算型	491 100.0%	23 4.7%	468 95.3%
従来型	789 100.0%	28 3.5%	761 96.5%
療養型	32 100.0%	2 6.3%	30 93.8%
療養強化型	25 100.0%	1 4.0%	24 96.0%
(再掲)療養型・療養強化型	57 100.0%	3 5.3%	54 94.7%
要介護1	186 100.0%	9 4.8%	177 95.2%
要介護2	311 100.0%	13 4.2%	298 95.8%
要介護3	358 100.0%	15 4.2%	343 95.8%
要介護4	434 100.0%	13 3.0%	421 97.0%
要介護5	292 100.0%	15 5.1%	277 94.9%
申請中	8 100.0%	1 12.5%	7 87.5%
無記入回答	35 100.0%	1 2.9%	34 97.1%

図表 3-3-159 看護職：本人・家族への説明：実施時間（実施なしは0分）

	n	平均	標準偏差	中央値	最大値	最小値
全体	1,624	0.5	4.2	0.0	135	0
在宅強化型	287	0.9	8.5	0.0	135	0
加算型	491	0.5	3.5	0.0	50	0
従来型	789	0.3	1.7	0.0	20	0
療養型	32	0.5	2.0	0.0	10	0
療養強化型	25	0.2	1.0	0.0	5	0
(再掲)療養型・療養強化型	57	0.4	1.6	0.0	10	0
要介護1	186	0.5	2.3	0.0	20	0
要介護2	311	0.4	2.0	0.0	20	0
要介護3	358	0.4	3.1	0.0	50	0
要介護4	434	0.2	1.7	0.0	20	0
要介護5	292	1.0	8.4	0.0	135	0
申請中	8	0.6	1.8	0.0	5	0
無記入回答	35	1.0	5.9	0.0	35	0

図表 3-3-160 看護職：本人・家族への説明：実施時間（0分の場合を除く）

	n	平均	標準偏差	中央値	最大値	最小値
全体	67	11.7	17.4	5.0	135	5
在宅強化型	13	20.8	35.5	10.0	135	5
加算型	23	11.7	11.3	5.0	50	5
従来型	28	8.0	4.4	5.0	20	5
療養型	2	7.5	3.5	7.5	10	5
療養強化型	1	5.0		5.0	5	5
(再掲)療養型・療養強化型	3	6.7	2.9	5.0	10	5
要介護1	9	9.4	5.3	10.0	20	5
要介護2	13	8.8	4.6	10.0	20	5
要介護3	15	10.3	11.7	5.0	50	5
要介護4	13	8.1	5.6	5.0	20	5
要介護5	15	19.0	33.2	5.0	135	5
申請中	1	5.0		5.0	5	5
無記入回答	1	35.0		35.0	35	35

⑧ 診察介助

図表 3-3-161 看護職：診察介助：実施の有無

	合計	あり	なし
全体	1,624 100.0%	85 5.2%	1,539 94.8%
在宅強化型	287 100.0%	5 1.7%	282 98.3%
加算型	491 100.0%	31 6.3%	460 93.7%
従来型	789 100.0%	44 5.6%	745 94.4%
療養型	32 100.0%	4 12.5%	28 87.5%
療養強化型	25 100.0%	1 4.0%	24 96.0%
(再掲)療養型・療養強化型	57 100.0%	5 8.8%	52 91.2%
要介護1	186 100.0%	9 4.8%	177 95.2%
要介護2	311 100.0%	14 4.5%	297 95.5%
要介護3	358 100.0%	20 5.6%	338 94.4%
要介護4	434 100.0%	24 5.5%	410 94.5%
要介護5	292 100.0%	13 4.5%	279 95.5%
申請中	8 100.0%	1 12.5%	7 87.5%
無記入回答	35 100.0%	4 11.4%	31 88.6%

図表 3-3-162 看護職：診察介助：実施時間（実施なしは0分）

	n	平均	標準偏差	中央値	最大値	最小値
全体	1,624	0.5	3.1	0.0	60	0
在宅強化型	287	0.1	1.0	0.0	10	0
加算型	491	0.5	3.5	0.0	60	0
従来型	789	0.5	3.4	0.0	60	0
療養型	32	1.1	3.0	0.0	10	0
療養強化型	25	0.2	1.0	0.0	5	0
(再掲)療養型・療養強化型	57	0.7	2.4	0.0	10	0
要介護1	186	0.6	4.7	0.0	60	0
要介護2	311	0.3	1.6	0.0	15	0
要介護3	358	0.7	4.5	0.0	60	0
要介護4	434	0.4	1.8	0.0	15	0
要介護5	292	0.3	1.3	0.0	10	0
申請中	8	5.0	14.1	0.0	40	0
無記入回答	35	0.6	1.6	0.0	5	0

図表 3-3-163 看護職：診察介助：実施時間（0分の場合を除く）

	n	平均	標準偏差	中央値	最大値	最小値
全体	85	9.0	10.5	5.0	60	5
在宅強化型	5	7.0	2.7	5.0	10	5
加算型	31	8.4	11.5	5.0	60	5
従来型	44	9.8	11.0	5.0	60	5
療養型	4	8.8	2.5	10.0	10	5
療養強化型	1	5.0		5.0	5	5
(再掲)療養型・療養強化型	5	8.0	2.7	10.0	10	5
要介護1	9	13.3	18.2	5.0	60	5
要介護2	14	6.8	3.2	5.0	15	5
要介護3	20	12.0	15.5	5.0	60	5
要介護4	24	7.1	3.3	5.0	15	5
要介護5	13	6.2	2.2	5.0	10	5
申請中	1	40.0		40.0	40	40
無記入回答	4	5.0		5.0	5	5

⑨ その他

図表 3-3-164 看護職：その他：実施の有無

	合計	あり	なし
全体	1,624 100.0%	29 1.8%	1,595 98.2%
在宅強化型	287 100.0%	7 2.4%	280 97.6%
加算型	491 100.0%	9 1.8%	482 98.2%
従来型	789 100.0%	10 1.3%	779 98.7%
療養型	32 100.0%	2 6.3%	30 93.8%
療養強化型	25 100.0%	1 4.0%	24 96.0%
(再掲)療養型・療養強化型	57 100.0%	3 5.3%	54 94.7%
要介護1	186 100.0%	5 2.7%	181 97.3%
要介護2	311 100.0%	3 1.0%	308 99.0%
要介護3	358 100.0%	7 2.0%	351 98.0%
要介護4	434 100.0%	8 1.8%	426 98.2%
要介護5	292 100.0%	6 2.1%	286 97.9%
申請中	8 100.0%	0 0.0%	8 100.0%
無記入回答	35 100.0%	0 0.0%	35 100.0%

図表 3-3-165 看護職：その他：実施時間（実施なしは0分）

	n	平均	標準偏差	中央値	最大値	最小値
全体	1,624	0.3	4.0	0.0	135	0
在宅強化型	287	0.2	1.7	0.0	20	0
加算型	491	0.2	1.9	0.0	30	0
従来型	789	0.4	5.5	0.0	135	0
療養型	32	0.3	1.2	0.0	5	0
療養強化型	25	0.2	1.0	0.0	5	0
(再掲)療養型・療養強化型	57	0.3	1.1	0.0	5	0
要介護1	186	0.4	3.3	0.0	40	0
要介護2	311	0.2	2.9	0.0	50	0
要介護3	358	0.6	7.4	0.0	135	0
要介護4	434	0.1	0.9	0.0	10	0
要介護5	292	0.3	2.7	0.0	30	0
申請中	8	0.0		0.0	0	0
無記入回答	35	0.0		0.0	0	0

図表 3-3-166 看護職：その他：実施時間（0分の場合を除く）

	n	平均	標準偏差	中央値	最大値	最小値
全体	29	17.2	25.3	10.0	135	5
在宅強化型	7	10.0	5.0	10.0	20	5
加算型	9	11.7	8.7	10.0	30	5
従来型	10	31.0	39.7	12.5	135	5
療養型	2	5.0		5.0	5	5
療養強化型	1	5.0		5.0	5	5
(再掲)療養型・療養強化型	3	5.0		5.0	5	5
要介護1	5	16.0	13.4	10.0	40	10
要介護2	3	20.0	26.0	5.0	50	5
要介護3	7	30.7	46.3	15.0	135	5
要介護4	8	6.3	2.3	5.0	10	5
要介護5	6	15.8	11.6	12.5	30	5
申請中	0					
無記入回答	0					

(2) 介護職

① 観察・話しかけ

図表 3-3-167 介護職：観察・話しかけ：実施の有無

	合計	あり	なし
全体	1,624 100.0%	1,398 86.1%	226 13.9%
在宅強化型	287 100.0%	231 80.5%	56 19.5%
加算型	491 100.0%	427 87.0%	64 13.0%
従来型	789 100.0%	689 87.3%	100 12.7%
療養型	32 100.0%	27 84.4%	5 15.6%
療養強化型	25 100.0%	24 96.0%	1 4.0%
(再掲)療養型・療養強化型	57 100.0%	51 89.5%	6 10.5%
要介護1	186 100.0%	161 86.6%	25 13.4%
要介護2	311 100.0%	273 87.8%	38 12.2%
要介護3	358 100.0%	301 84.1%	57 15.9%
要介護4	434 100.0%	377 86.9%	57 13.1%
要介護5	292 100.0%	253 86.6%	39 13.4%
申請中	8 100.0%	5 62.5%	3 37.5%
無記入回答	35 100.0%	28 80.0%	7 20.0%

図表 3-3-168 介護職：観察・話しかけ：実施時間（実施なしは0分）

	n	平均	標準偏差	中央値	最大値	最小値
全体	1,624	97.0	90.7	80.0	475	0
在宅強化型	287	89.0	84.9	70.0	455	0
加算型	491	98.7	91.6	80.0	475	0
従来型	789	99.9	92.7	80.0	470	0
療養型	32	84.8	92.2	65.0	465	0
療養強化型	25	78.2	63.1	65.0	210	0
(再掲)療養型・療養強化型	57	81.9	80.2	65.0	465	0
要介護1	186	83.3	78.6	70.0	410	0
要介護2	311	83.6	77.2	70.0	465	0
要介護3	358	100.2	95.0	80.0	470	0
要介護4	434	103.0	95.8	85.0	475	0
要介護5	292	108.8	95.4	87.5	450	0
申請中	8	78.1	81.9	80.0	240	0
無記入回答	35	86.6	96.5	60.0	415	0

図表 3-3-169 介護職：観察・話しかけ：実施時間（0分の場合を除く）

	n	平均	標準偏差	中央値	最大値	最小値
全体	1,398	112.6	88.3	95.0	475	5
在宅強化型	231	110.5	81.1	95.0	455	5
加算型	427	113.5	89.3	100.0	475	5
従来型	689	114.4	90.5	95.0	470	5
療養型	27	100.6	92.2	85.0	465	5
療養強化型	24	81.5	62.3	65.0	210	5
(再掲)療養型・療養強化型	51	91.6	79.4	65.0	465	5
要介護1	161	96.2	76.8	85.0	410	5
要介護2	273	95.2	75.4	85.0	465	5
要介護3	301	119.2	92.0	100.0	470	5
要介護4	377	118.6	93.4	100.0	475	5
要介護5	253	125.5	91.6	110.0	450	5
申請中	5	125.0	66.4	110.0	240	75
無記入回答	28	108.2	96.4	65.0	415	10

② 医療的ケア

図表 3-3-170 介護職：医療的ケア：実施の有無

	合計	あり	なし
全体	1,624 100.0%	100 6.2%	1,524 93.8%
在宅強化型	287 100.0%	19 6.6%	268 93.4%
加算型	491 100.0%	32 6.5%	459 93.5%
従来型	789 100.0%	45 5.7%	744 94.3%
療養型	32 100.0%	2 6.3%	30 93.8%
療養強化型	25 100.0%	2 8.0%	23 92.0%
(再掲)療養型・療養強化型	57 100.0%	4 7.0%	53 93.0%
要介護1	186 100.0%	5 2.7%	181 97.3%
要介護2	311 100.0%	14 4.5%	297 95.5%
要介護3	358 100.0%	15 4.2%	343 95.8%
要介護4	434 100.0%	42 9.7%	392 90.3%
要介護5	292 100.0%	21 7.2%	271 92.8%
申請中	8 100.0%	1 12.5%	7 87.5%
無記入回答	35 100.0%	2 5.7%	33 94.3%

図表 3-3-171 介護職：医療的ケア：実施時間（実施なしは0分）

	n	平均	標準偏差	中央値	最大値	最小値
全体	1,624	0.9	5.3	0.0	95	0
在宅強化型	287	0.8	3.8	0.0	35	0
加算型	491	1.3	7.6	0.0	95	0
従来型	789	0.7	3.8	0.0	45	0
療養型	32	0.8	3.6	0.0	20	0
療養強化型	25	1.6	5.5	0.0	20	0
(再掲)療養型・療養強化型	57	1.1	4.5	0.0	20	0
要介護1	186	0.4	2.6	0.0	25	0
要介護2	311	0.5	3.3	0.0	35	0
要介護3	358	0.8	5.9	0.0	90	0
要介護4	434	1.5	7.0	0.0	95	0
要介護5	292	1.0	4.8	0.0	55	0
申請中	8	0.6	1.8	0.0	5	0
無記入回答	35	0.3	1.2	0.0	5	0

図表 3-3-172 介護職：医療的ケア：実施時間（0分の場合を除く）

	n	平均	標準偏差	中央値	最大値	最小値
全体	100	14.9	15.6	10.0	95	5
在宅強化型	19	12.1	9.2	10.0	35	5
加算型	32	19.4	23.5	10.0	95	5
従来型	45	12.8	10.0	10.0	45	5
療養型	2	12.5	10.6	12.5	20	5
療養強化型	2	20.0		20.0	20	20
(再掲)療養型・療養強化型	4	16.3	7.5	20.0	20	5
要介護1	5	15.0	7.1	10.0	25	10
要介護2	14	11.4	11.0	5.0	35	5
要介護3	15	19.3	22.3	10.0	90	5
要介護4	42	15.6	17.1	10.0	95	5
要介護5	21	14.0	11.7	10.0	55	5
申請中	1	5.0		5.0	5	5
無記入回答	2	5.0		5.0	5	5

1) 喀痰吸引

図表 3-3-173 介護職：医療的ケア：喀痰吸引：実施の有無

	合計	あり	なし
全体	1,624 100.0%	26 1.6%	1,598 98.4%
在宅強化型	287 100.0%	5 1.7%	282 98.3%
加算型	491 100.0%	10 2.0%	481 98.0%
従来型	789 100.0%	10 1.3%	779 98.7%
療養型	32 100.0%	1 3.1%	31 96.9%
療養強化型	25 100.0%	0 0.0%	25 100.0%
(再掲)療養型・療養強化型	57 100.0%	1 1.8%	56 98.2%
要介護1	186 100.0%	1 0.5%	185 99.5%
要介護2	311 100.0%	3 1.0%	308 99.0%
要介護3	358 100.0%	2 0.6%	356 99.4%
要介護4	434 100.0%	13 3.0%	421 97.0%
要介護5	292 100.0%	6 2.1%	286 97.9%
申請中	8 100.0%	0 0.0%	8 100.0%
無記入回答	35 100.0%	1 2.9%	34 97.1%

図表 3-3-174 介護職：医療的ケア：喀痰吸引：実施時間（実施なしは0分）

	n	平均	標準偏差	中央値	最大値	最小値
全体	1,624	0.2	2.1	0.0	45	0
在宅強化型	287	0.3	3.1	0.0	35	0
加算型	491	0.2	1.5	0.0	20	0
従来型	789	0.2	2.2	0.0	45	0
療養型	32	0.2	0.9	0.0	5	0
療養強化型	25	0.0		0.0	0	0
(再掲)療養型・療養強化型	57	0.1	0.7	0.0	5	0
要介護1	186	0.1	1.8	0.0	25	0
要介護2	311	0.2	2.2	0.0	35	0
要介護3	358	0.0	0.4	0.0	5	0
要介護4	434	0.4	3.2	0.0	45	0
要介護5	292	0.2	1.6	0.0	20	0
申請中	8	0.0		0.0	0	0
無記入回答	35	0.1	0.8	0.0	5	0

図表 3-3-175 介護職：医療的ケア：喀痰吸引：実施時間（0分の場合を除く）

	n	平均	標準偏差	中央値	最大値	最小値
全体	26	13.1	11.1	10.0	45	5
在宅強化型	5	19.0	15.2	15.0	35	5
加算型	10	9.0	5.2	7.5	20	5
従来型	10	15.0	12.9	10.0	45	5
療養型	1	5.0		5.0	5	5
療養強化型	0					
(再掲)療養型・療養強化型	1	5.0		5.0	5	5
要介護1	1	25.0		25.0	25	25
要介護2	3	18.3	15.3	15.0	35	5
要介護3	2	5.0		5.0	5	5
要介護4	13	14.2	12.7	10.0	45	5
要介護5	6	10.0	6.3	7.5	20	5
申請中	0					
無記入回答	1	5.0		5.0	5	5

2) 経管栄養（胃瘻）

図表 3-3-176 介護職：医療的ケア：経管栄養（胃瘻）：実施の有無

	合計	あり	なし
全体	1,624 100.0%	16 1.0%	1,608 99.0%
在宅強化型	287 100.0%	1 0.3%	286 99.7%
加算型	491 100.0%	6 1.2%	485 98.8%
従来型	789 100.0%	8 1.0%	781 99.0%
療養型	32 100.0%	0 0.0%	32 100.0%
療養強化型	25 100.0%	1 4.0%	24 96.0%
(再掲)療養型・療養強化型	57 100.0%	1 1.8%	56 98.2%
要介護1	186 100.0%	0 0.0%	186 100.0%
要介護2	311 100.0%	1 0.3%	310 99.7%
要介護3	358 100.0%	2 0.6%	356 99.4%
要介護4	434 100.0%	7 1.6%	427 98.4%
要介護5	292 100.0%	6 2.1%	286 97.9%
申請中	8 100.0%	0 0.0%	8 100.0%
無記入回答	35 100.0%	0 0.0%	35 100.0%

図表 3-3-177 介護職：医療的ケア：経管栄養（胃瘻）：実施時間（実施なしは0分）

	n	平均	標準偏差	中央値	最大値	最小値
全体	1,624	0.2	3.4	0.0	90	0
在宅強化型	287	0.0	0.6	0.0	10	0
加算型	491	0.5	5.8	0.0	90	0
従来型	789	0.1	1.2	0.0	15	0
療養型	32	0.0		0.0	0	0
療養強化型	25	0.8	4.0	0.0	20	0
(再掲)療養型・療養強化型	57	0.4	2.6	0.0	20	0
要介護1	186	0.0		0.0	0	0
要介護2	311	0.0	0.3	0.0	5	0
要介護3	358	0.3	4.8	0.0	90	0
要介護4	434	0.4	4.0	0.0	75	0
要介護5	292	0.4	3.4	0.0	50	0
申請中	8	0.0		0.0	0	0
無記入回答	35	0.0		0.0	0	0

図表 3-3-178 介護職：医療的ケア：経管栄養（胃瘻）：実施時間（0分の場合を除く）

	n	平均	標準偏差	中央値	最大値	最小値
全体	16	23.1	25.7	15.0	90	5
在宅強化型	1	10.0		10.0	10	10
加算型	6	42.5	34.7	35.0	90	5
従来型	8	10.6	5.0	12.5	15	5
療養型	0					
療養強化型	1	20.0		20.0	20	20
(再掲)療養型・療養強化型	1	20.0		20.0	20	20
要介護1	0					
要介護2	1	5.0		5.0	5	5
要介護3	2	47.5	60.1	47.5	90	5
要介護4	7	22.1	23.8	15.0	75	5
要介護5	6	19.2	15.9	15.0	50	5
申請中	0					
無記入回答	0					

3) 医療処置に伴う体位保持・手伝い

図表 3-3-179 介護職：医療的ケア：医療処置に伴う体位保持・手伝い：実施の有無

	合計	あり	なし
全体	1,624 100.0%	66 4.1%	1,558 95.9%
在宅強化型	287 100.0%	14 4.9%	273 95.1%
加算型	491 100.0%	22 4.5%	469 95.5%
従来型	789 100.0%	28 3.5%	761 96.5%
療養型	32 100.0%	1 3.1%	31 96.9%
療養強化型	25 100.0%	1 4.0%	24 96.0%
(再掲)療養型・療養強化型	57 100.0%	2 3.5%	55 96.5%
要介護1	186 100.0%	4 2.2%	182 97.8%
要介護2	311 100.0%	10 3.2%	301 96.8%
要介護3	358 100.0%	12 3.4%	346 96.6%
要介護4	434 100.0%	25 5.8%	409 94.2%
要介護5	292 100.0%	13 4.5%	279 95.5%
申請中	8 100.0%	1 12.5%	7 87.5%
無記入回答	35 100.0%	1 2.9%	34 97.1%

図表 3-3-180 介護職：医療的ケア：医療処置に伴う体位保持・手伝い：実施時間（実施なしは0分）

	n	平均	標準偏差	中央値	最大値	最小値
全体	1,624	0.5	3.1	0.0	60	0
在宅強化型	287	0.4	2.1	0.0	20	0
加算型	491	0.6	3.8	0.0	60	0
従来型	789	0.4	2.9	0.0	35	0
療養型	32	0.6	3.5	0.0	20	0
療養強化型	25	0.8	4.0	0.0	20	0
(再掲)療養型・療養強化型	57	0.7	3.7	0.0	20	0
要介護1	186	0.3	1.9	0.0	20	0
要介護2	311	0.3	2.5	0.0	35	0
要介護3	358	0.5	3.4	0.0	35	0
要介護4	434	0.7	4.1	0.0	60	0
要介護5	292	0.4	2.3	0.0	25	0
申請中	8	0.6	1.8	0.0	5	0
無記入回答	35	0.1	0.8	0.0	5	0

図表 3-3-181 介護職：医療的ケア：医療処置に伴う体位保持・手伝い：実施時間（0分の場合を除く）

	n	平均	標準偏差	中央値	最大値	最小値
全体	66	11.8	10.3	10.0	60	5
在宅強化型	14	8.9	4.5	10.0	20	5
加算型	22	12.5	13.3	7.5	60	5
従来型	28	12.1	10.0	5.0	35	5
療養型	1	20.0		20.0	20	20
療養強化型	1	20.0		20.0	20	20
(再掲)療養型・療養強化型	2	20.0		20.0	20	20
要介護1	4	12.5	5.0	10.0	20	10
要介護2	10	10.0	10.0	5.0	35	5
要介護3	12	15.4	11.6	10.0	35	5
要介護4	25	12.6	12.2	10.0	60	5
要介護5	13	9.2	6.7	5.0	25	5
申請中	1	5.0		5.0	5	5
無記入回答	1	5.0		5.0	5	5

③ 身体介護等

図表 3-3-182 介護職：身体介護等：実施の有無

	合計	あり	なし
全体	1,624 100.0%	1,597 98.3%	27 1.7%
在宅強化型	287 100.0%	282 98.3%	5 1.7%
加算型	491 100.0%	480 97.8%	11 2.2%
従来型	789 100.0%	778 98.6%	11 1.4%
療養型	32 100.0%	32 100.0%	0 0.0%
療養強化型	25 100.0%	25 100.0%	0 0.0%
(再掲)療養型・療養強化型	57 100.0%	57 100.0%	0 0.0%
要介護1	186 100.0%	177 95.2%	9 4.8%
要介護2	311 100.0%	304 97.7%	7 2.3%
要介護3	358 100.0%	356 99.4%	2 0.6%
要介護4	434 100.0%	429 98.8%	5 1.2%
要介護5	292 100.0%	289 99.0%	3 1.0%
申請中	8 100.0%	7 87.5%	1 12.5%
無記入回答	35 100.0%	35 100.0%	0 0.0%

図表 3-3-183 介護職：身体介護等：実施時間（実施なしは0分）

	n	平均	標準偏差	中央値	最大値	最小値
全体	1,624	145.4	103.7	125.0	785	0
在宅強化型	287	141.7	99.2	120.0	565	0
加算型	491	151.6	110.2	135.0	785	0
従来型	789	143.2	102.0	120.0	590	0
療養型	32	128.4	80.7	115.0	425	35
療養強化型	25	160.0	100.5	145.0	435	5
(再掲)療養型・療養強化型	57	142.3	90.5	130.0	435	5
要介護1	186	86.2	81.7	65.0	435	0
要介護2	311	95.7	77.9	75.0	605	0
要介護3	358	142.8	94.5	125.0	550	0
要介護4	434	173.1	100.9	155.0	785	0
要介護5	292	200.8	110.7	187.5	690	0
申請中	8	148.8	130.1	95.0	350	0
無記入回答	35	121.9	104.6	90.0	490	10

図表 3-3-184 介護職：身体介護等：実施時間（0分の場合を除く）

	n	平均	標準偏差	中央値	最大値	最小値
全体	1,597	147.9	102.8	125.0	785	5
在宅強化型	282	144.2	98.2	122.5	565	5
加算型	480	155.1	109.0	135.0	785	5
従来型	778	145.2	101.3	122.5	590	5
療養型	32	128.4	80.7	115.0	425	35
療養強化型	25	160.0	100.5	145.0	435	5
(再掲)療養型・療養強化型	57	142.3	90.5	130.0	435	5
要介護1	177	90.6	81.4	70.0	435	5
要介護2	304	97.9	77.4	75.0	605	5
要介護3	356	143.7	94.1	125.0	550	5
要介護4	429	175.2	99.7	155.0	785	5
要介護5	289	202.9	109.4	190.0	690	5
申請中	7	170.0	124.7	100.0	350	60
無記入回答	35	121.9	104.6	90.0	490	10

1) 入浴・シャワー浴介助

図表 3-3-185 介護職：身体介護等：入浴・シャワー浴介助：実施の有無

	合計	あり	なし
全体	1,624 100.0%	688 42.4%	936 57.6%
在宅強化型	287 100.0%	124 43.2%	163 56.8%
加算型	491 100.0%	213 43.4%	278 56.6%
従来型	789 100.0%	327 41.4%	462 58.6%
療養型	32 100.0%	12 37.5%	20 62.5%
療養強化型	25 100.0%	12 48.0%	13 52.0%
(再掲)療養型・療養強化型	57 100.0%	24 42.1%	33 57.9%
要介護1	186 100.0%	89 47.8%	97 52.2%
要介護2	311 100.0%	118 37.9%	193 62.1%
要介護3	358 100.0%	161 45.0%	197 55.0%
要介護4	434 100.0%	185 42.6%	249 57.4%
要介護5	292 100.0%	119 40.8%	173 59.2%
申請中	8 100.0%	4 50.0%	4 50.0%
無記入回答	35 100.0%	12 34.3%	23 65.7%

図表 3-3-186 介護職：身体介護等：入浴・シャワー浴介助：実施時間（実施なしは0分）

	n	平均	標準偏差	中央値	最大値	最小値
全体	1,624	11.5	17.6	0.0	80	0
在宅強化型	287	12.6	18.9	0.0	80	0
加算型	491	12.2	18.4	0.0	80	0
従来型	789	10.7	16.7	0.0	80	0
療養型	32	7.7	13.9	0.0	60	0
療養強化型	25	14.4	17.1	0.0	50	0
(再掲)療養型・療養強化型	57	10.6	15.6	0.0	60	0
要介護1	186	12.9	17.9	0.0	80	0
要介護2	311	9.2	14.9	0.0	80	0
要介護3	358	12.0	17.9	0.0	80	0
要介護4	434	12.2	19.0	0.0	80	0
要介護5	292	11.6	17.5	0.0	80	0
申請中	8	11.9	16.0	2.5	40	0
無記入回答	35	10.3	18.6	0.0	70	0

図表 3-3-187 介護職：身体介護等：入浴・シャワー浴介助：実施時間（0分の場合を除く）

	n	平均	標準偏差	中央値	最大値	最小値
全体	688	27.1	17.6	25.0	80	5
在宅強化型	124	29.1	18.6	25.0	80	5
加算型	213	28.2	18.1	25.0	80	5
従来型	327	25.8	16.9	25.0	80	5
療養型	12	20.4	16.2	12.5	60	5
療養強化型	12	30.0	11.3	30.0	50	15
(再掲)療養型・療養強化型	24	25.2	14.5	22.5	60	5
要介護1	89	26.9	17.0	25.0	80	5
要介護2	118	24.2	15.0	20.0	80	5
要介護3	161	26.6	17.9	25.0	80	5
要介護4	185	28.6	19.4	25.0	80	5
要介護5	119	28.4	16.6	25.0	80	5
申請中	4	23.8	14.9	25.0	40	5
無記入回答	12	30.0	20.7	25.0	70	5

2) 歯磨きなど口腔ケア

図表 3-3-188 介護職：身体介護等：歯磨きなど口腔ケア：実施の有無

	合計	あり	なし
全体	1,624 100.0%	1,217 74.9%	407 25.1%
在宅強化型	287 100.0%	219 76.3%	68 23.7%
加算型	491 100.0%	378 77.0%	113 23.0%
従来型	789 100.0%	580 73.5%	209 26.5%
療養型	32 100.0%	22 68.8%	10 31.3%
療養強化型	25 100.0%	18 72.0%	7 28.0%
(再掲)療養型・療養強化型	57 100.0%	40 70.2%	17 29.8%
要介護1	186 100.0%	103 55.4%	83 44.6%
要介護2	311 100.0%	193 62.1%	118 37.9%
要介護3	358 100.0%	283 79.1%	75 20.9%
要介護4	434 100.0%	361 83.2%	73 16.8%
要介護5	292 100.0%	247 84.6%	45 15.4%
申請中	8 100.0%	5 62.5%	3 37.5%
無記入回答	35 100.0%	25 71.4%	10 28.6%

図表 3-3-189 介護職：身体介護等：歯磨きなど口腔ケア：実施時間（実施なしは0分）

	n	平均	標準偏差	中央値	最大値	最小値
全体	1,624	11.7	9.7	10.0	55	0
在宅強化型	287	12.2	9.7	10.0	50	0
加算型	491	11.9	9.5	10.0	50	0
従来型	789	11.4	9.8	10.0	55	0
療養型	32	10.3	10.2	10.0	40	0
療養強化型	25	12.0	11.1	10.0	40	0
(再掲)療養型・療養強化型	57	11.1	10.6	10.0	40	0
要介護1	186	8.5	9.7	5.0	55	0
要介護2	311	9.3	9.8	10.0	55	0
要介護3	358	12.3	9.4	15.0	45	0
要介護4	434	13.7	9.8	15.0	55	0
要介護5	292	12.9	8.8	15.0	40	0
申請中	8	10.0	11.0	7.5	30	0
無記入回答	35	9.6	9.3	10.0	45	0

図表 3-3-190 介護職：身体介護等：歯磨きなど口腔ケア：実施時間（0分の場合を除く）

	n	平均	標準偏差	中央値	最大値	最小値
全体	1,217	15.6	8.0	15.0	55	5
在宅強化型	219	16.0	7.8	15.0	50	5
加算型	378	15.4	8.0	15.0	50	5
従来型	580	15.6	8.1	15.0	55	5
療養型	22	15.0	9.0	15.0	40	5
療養強化型	18	16.7	9.5	15.0	40	5
(再掲)療養型・療養強化型	40	15.8	9.2	15.0	40	5
要介護1	103	15.3	8.1	15.0	55	5
要介護2	193	15.0	8.3	15.0	55	5
要介護3	283	15.5	7.8	15.0	45	5
要介護4	361	16.5	8.3	15.0	55	5
要介護5	247	15.2	7.4	15.0	40	5
申請中	5	16.0	9.6	15.0	30	5
無記入回答	25	13.4	8.4	15.0	45	5

3) その他の清潔保持

図表 3-3-191 介護職：身体介護等：その他の清潔保持：実施の有無

	合計	あり	なし
全体	1,624 100.0%	471 29.0%	1,153 71.0%
在宅強化型	287 100.0%	74 25.8%	213 74.2%
加算型	491 100.0%	152 31.0%	339 69.0%
従来型	789 100.0%	222 28.1%	567 71.9%
療養型	32 100.0%	11 34.4%	21 65.6%
療養強化型	25 100.0%	12 48.0%	13 52.0%
(再掲)療養型・療養強化型	57 100.0%	23 40.4%	34 59.6%
要介護1	186 100.0%	31 16.7%	155 83.3%
要介護2	311 100.0%	66 21.2%	245 78.8%
要介護3	358 100.0%	115 32.1%	243 67.9%
要介護4	434 100.0%	138 31.8%	296 68.2%
要介護5	292 100.0%	111 38.0%	181 62.0%
申請中	8 100.0%	3 37.5%	5 62.5%
無記入回答	35 100.0%	7 20.0%	28 80.0%

図表 3-3-192 介護職：身体介護等：その他の清潔保持：実施時間（実施なしは0分）

	n	平均	標準偏差	中央値	最大値	最小値
全体	1,624	3.1	7.0	0.0	75	0
在宅強化型	287	2.4	6.0	0.0	60	0
加算型	491	3.2	6.9	0.0	60	0
従来型	789	3.2	7.5	0.0	75	0
療養型	32	2.3	3.6	0.0	10	0
療養強化型	25	4.2	5.5	0.0	20	0
(再掲)療養型・療養強化型	57	3.2	4.6	0.0	20	0
要介護1	186	2.5	7.6	0.0	60	0
要介護2	311	2.2	5.8	0.0	60	0
要介護3	358	3.6	7.8	0.0	60	0
要介護4	434	3.3	7.1	0.0	75	0
要介護5	292	3.4	6.4	0.0	60	0
申請中	8	4.4	7.3	0.0	20	0
無記入回答	35	2.1	6.4	0.0	35	0

図表 3-3-193 介護職：身体介護等：その他の清潔保持：実施時間（0分の場合を除く）

	n	平均	標準偏差	中央値	最大値	最小値
全体	471	10.5	9.5	5.0	75	5
在宅強化型	74	9.5	8.7	5.0	60	5
加算型	152	10.2	9.0	5.0	60	5
従来型	222	11.4	10.3	5.0	75	5
療養型	11	6.8	2.5	5.0	10	5
療養強化型	12	8.8	4.8	7.5	20	5
(再掲)療養型・療養強化型	23	7.8	3.9	5.0	20	5
要介護1	31	14.8	13.0	10.0	60	5
要介護2	66	10.2	8.8	5.0	60	5
要介護3	115	11.1	10.4	5.0	60	5
要介護4	138	10.4	9.2	5.0	75	5
要介護5	111	9.0	7.6	5.0	60	5
申請中	3	11.7	7.6	10.0	20	5
無記入回答	7	10.7	11.3	5.0	35	5

4) 整容・更衣

図表 3-3-194 介護職：身体介護等：整容・更衣：実施の有無

	合計	あり	なし
全体	1,624 100.0%	954 58.7%	670 41.3%
在宅強化型	287 100.0%	170 59.2%	117 40.8%
加算型	491 100.0%	311 63.3%	180 36.7%
従来型	789 100.0%	443 56.1%	346 43.9%
療養型	32 100.0%	18 56.3%	14 43.8%
療養強化型	25 100.0%	12 48.0%	13 52.0%
(再掲)療養型・療養強化型	57 100.0%	30 52.6%	27 47.4%
要介護1	186 100.0%	75 40.3%	111 59.7%
要介護2	311 100.0%	140 45.0%	171 55.0%
要介護3	358 100.0%	227 63.4%	131 36.6%
要介護4	434 100.0%	295 68.0%	139 32.0%
要介護5	292 100.0%	197 67.5%	95 32.5%
申請中	8 100.0%	5 62.5%	3 37.5%
無記入回答	35 100.0%	15 42.9%	20 57.1%

図表 3-3-195 介護職：身体介護等：整容・更衣：実施時間（実施なしは0分）

	n	平均	標準偏差	中央値	最大値	最小値
全体	1,624	8.2	11.2	5.0	85	0
在宅強化型	287	8.0	11.0	5.0	60	0
加算型	491	8.7	11.1	5.0	70	0
従来型	789	7.9	10.8	5.0	70	0
療養型	32	7.2	11.8	5.0	60	0
療養強化型	25	12.0	22.2	0.0	85	0
(再掲)療養型・療養強化型	57	9.3	17.2	5.0	85	0
要介護1	186	5.3	9.6	0.0	70	0
要介護2	311	5.8	9.7	0.0	60	0
要介護3	358	8.4	10.4	5.0	70	0
要介護4	434	10.1	12.1	5.0	70	0
要介護5	292	10.1	12.7	5.0	85	0
申請中	8	7.5	11.6	5.0	35	0
無記入回答	35	4.9	6.5	0.0	20	0

図表 3-3-196 介護職：身体介護等：整容・更衣：実施時間（0分の場合を除く）

	n	平均	標準偏差	中央値	最大値	最小値
全体	954	14.0	11.5	10.0	85	5
在宅強化型	170	13.5	11.5	10.0	60	5
加算型	311	13.8	11.1	10.0	70	5
従来型	443	14.0	11.0	10.0	70	5
療養型	18	12.8	13.4	10.0	60	5
療養強化型	12	25.0	26.8	15.0	85	5
(再掲)療養型・療養強化型	30	17.7	20.4	10.0	85	5
要介護1	75	13.3	11.1	10.0	70	5
要介護2	140	12.8	10.9	10.0	60	5
要介護3	227	13.2	10.3	10.0	70	5
要介護4	295	14.8	12.0	10.0	70	5
要介護5	197	14.9	12.8	10.0	85	5
申請中	5	12.0	13.0	5.0	35	5
無記入回答	15	11.3	4.8	10.0	20	5

5) 排泄介助(おむつ交換等)

図表 3-3-197 介護職：身体介護等：排泄介助(おむつ交換等)：実施の有無

	合計	あり	なし
全体	1,624 100.0%	1,357 83.6%	267 16.4%
在宅強化型	287 100.0%	230 80.1%	57 19.9%
加算型	491 100.0%	423 86.2%	68 13.8%
従来型	789 100.0%	651 82.5%	138 17.5%
療養型	32 100.0%	31 96.9%	1 3.1%
療養強化型	25 100.0%	22 88.0%	3 12.0%
(再掲)療養型・療養強化型	57 100.0%	53 93.0%	4 7.0%
要介護1	186 100.0%	89 47.8%	97 52.2%
要介護2	311 100.0%	225 72.3%	86 27.7%
要介護3	358 100.0%	308 86.0%	50 14.0%
要介護4	434 100.0%	414 95.4%	20 4.6%
要介護5	292 100.0%	284 97.3%	8 2.7%
申請中	8 100.0%	7 87.5%	1 12.5%
無記入回答	35 100.0%	30 85.7%	5 14.3%

図表 3-3-198 介護職：身体介護等：排泄介助(おむつ交換等)：実施時間(実施なしは0分)

	n	平均	標準偏差	中央値	最大値	最小値
全体	1,624	32.3	27.6	30.0	170	0
在宅強化型	287	31.3	28.0	25.0	170	0
加算型	491	34.9	29.3	30.0	155	0
従来型	789	31.3	26.8	30.0	170	0
療養型	32	28.9	15.8	27.5	70	0
療養強化型	25	29.8	25.7	25.0	120	0
(再掲)療養型・療養強化型	57	29.3	20.6	25.0	120	0
要介護1	186	15.5	25.4	0.0	155	0
要介護2	311	23.2	24.2	15.0	105	0
要介護3	358	36.3	29.8	30.0	170	0
要介護4	434	39.6	26.9	35.0	170	0
要介護5	292	38.2	24.3	32.5	140	0
申請中	8	27.5	26.5	20.0	80	0
無記入回答	35	24.1	19.7	20.0	80	0

図表 3-3-199 介護職：身体介護等：排泄介助(おむつ交換等)：実施時間(0分の場合を除く)

	n	平均	標準偏差	中央値	最大値	最小値
全体	1,357	38.7	25.8	35.0	170	5
在宅強化型	230	39.0	26.0	35.0	170	5
加算型	423	40.5	27.7	35.0	155	5
従来型	651	37.9	24.9	35.0	170	5
療養型	31	29.8	15.2	30.0	70	5
療養強化型	22	33.9	24.7	27.5	120	10
(再掲)療養型・療養強化型	53	31.5	19.6	30.0	120	5
要介護1	89	32.3	28.4	25.0	155	5
要介護2	225	32.0	22.9	30.0	105	5
要介護3	308	42.2	27.9	35.0	170	5
要介護4	414	41.5	26.0	35.0	170	5
要介護5	284	39.3	23.8	35.0	140	5
申請中	7	31.4	25.9	20.0	80	10
無記入回答	30	28.2	18.4	22.5	80	5

6) 食事・経口摂取援助

図表 3-3-200 介護職：身体介護等：食事・経口摂取援助：実施の有無

	合計	あり	なし
全体	1,624 100.0%	1,308 80.5%	316 19.5%
在宅強化型	287 100.0%	221 77.0%	66 23.0%
加算型	491 100.0%	406 82.7%	85 17.3%
従来型	789 100.0%	645 81.7%	144 18.3%
療養型	32 100.0%	20 62.5%	12 37.5%
療養強化型	25 100.0%	16 64.0%	9 36.0%
(再掲)療養型・療養強化型	57 100.0%	36 63.2%	21 36.8%
要介護1	186 100.0%	147 79.0%	39 21.0%
要介護2	311 100.0%	250 80.4%	61 19.6%
要介護3	358 100.0%	305 85.2%	53 14.8%
要介護4	434 100.0%	352 81.1%	82 18.9%
要介護5	292 100.0%	220 75.3%	72 24.7%
申請中	8 100.0%	6 75.0%	2 25.0%
無記入回答	35 100.0%	28 80.0%	7 20.0%

図表 3-3-201 介護職：身体介護等：食事・経口摂取援助：実施時間（実施なしは0分）

	n	平均	標準偏差	中央値	最大値	最小値
全体	1,624	34.4	38.2	20.0	230	0
在宅強化型	287	33.1	40.0	20.0	225	0
加算型	491	35.2	37.5	25.0	225	0
従来型	789	35.0	38.4	25.0	230	0
療養型	32	23.6	30.9	17.5	105	0
療養強化型	25	28.0	33.6	20.0	120	0
(再掲)療養型・療養強化型	57	25.5	31.9	20.0	120	0
要介護1	186	27.1	27.3	20.0	145	0
要介護2	311	23.6	25.6	20.0	210	0
要介護3	358	32.4	33.5	25.0	195	0
要介護4	434	35.5	38.1	25.0	225	0
要介護5	292	50.8	52.2	32.5	230	0
申請中	8	30.6	30.3	27.5	90	0
無記入回答	35	39.3	46.7	20.0	180	0

図表 3-3-202 介護職：身体介護等：食事・経口摂取援助：実施時間（0分の場合を除く）

	n	平均	標準偏差	中央値	最大値	最小値
全体	1,308	42.7	38.2	25.0	230	5
在宅強化型	221	43.0	40.7	25.0	225	5
加算型	406	42.6	37.3	25.0	225	5
従来型	645	42.8	38.3	25.0	230	5
療養型	20	37.8	31.5	27.5	105	5
療養強化型	16	43.8	32.7	27.5	120	10
(再掲)療養型・療養強化型	36	40.4	31.7	27.5	120	5
要介護1	147	34.3	26.4	25.0	145	5
要介護2	250	29.4	25.4	25.0	210	5
要介護3	305	38.1	33.2	25.0	195	5
要介護4	352	43.8	37.8	30.0	225	5
要介護5	220	67.4	50.0	57.5	230	5
申請中	6	40.8	28.0	37.5	90	10
無記入回答	28	49.1	47.5	25.0	180	5

7) 体位変換、起居の援助

図表 3-3-203 介護職：身体介護等：体位変換、起居の援助：実施の有無

	合計	あり	なし
全体	1,624 100.0%	815 50.2%	809 49.8%
在宅強化型	287 100.0%	142 49.5%	145 50.5%
加算型	491 100.0%	250 50.9%	241 49.1%
従来型	789 100.0%	383 48.5%	406 51.5%
療養型	32 100.0%	24 75.0%	8 25.0%
療養強化型	25 100.0%	16 64.0%	9 36.0%
(再掲)療養型・療養強化型	57 100.0%	40 70.2%	17 29.8%
要介護1	186 100.0%	30 16.1%	156 83.9%
要介護2	311 100.0%	69 22.2%	242 77.8%
要介護3	358 100.0%	155 43.3%	203 56.7%
要介護4	434 100.0%	293 67.5%	141 32.5%
要介護5	292 100.0%	249 85.3%	43 14.7%
申請中	8 100.0%	5 62.5%	3 37.5%
無記入回答	35 100.0%	14 40.0%	21 60.0%

図表 3-3-204 介護職：身体介護等：体位変換、起居の援助：実施時間（実施なしは0分）

	n	平均	標準偏差	中央値	最大値	最小値
全体	1,624	14.6	23.9	5.0	255	0
在宅強化型	287	13.2	20.7	0.0	120	0
加算型	491	15.1	25.3	5.0	255	0
従来型	789	13.7	23.3	0.0	225	0
療養型	32	28.4	28.4	25.0	90	0
療養強化型	25	32.4	32.8	25.0	95	0
(再掲)療養型・療養強化型	57	30.2	30.2	25.0	95	0
要介護1	186	2.2	7.4	0.0	55	0
要介護2	311	4.5	12.6	0.0	120	0
要介護3	358	8.9	17.2	0.0	135	0
要介護4	434	20.3	26.5	10.0	255	0
要介護5	292	32.1	30.0	25.0	225	0
申請中	8	15.6	23.2	5.0	65	0
無記入回答	35	12.6	22.6	0.0	75	0

図表 3-3-205 介護職：身体介護等：体位変換、起居の援助：実施時間（0分の場合を除く）

	n	平均	標準偏差	中央値	最大値	最小値
全体	815	29.2	26.8	20.0	255	5
在宅強化型	142	26.8	22.5	20.0	120	5
加算型	250	29.6	28.7	20.0	255	5
従来型	383	28.3	26.5	20.0	225	5
療養型	24	37.9	26.7	30.0	90	5
療養強化型	16	50.6	27.1	50.0	95	15
(再掲)療養型・療養強化型	40	43.0	27.3	37.5	95	5
要介護1	30	13.7	13.8	7.5	55	5
要介護2	69	20.2	20.1	15.0	120	5
要介護3	155	20.5	21.1	15.0	135	5
要介護4	293	30.1	27.3	20.0	255	5
要介護5	249	37.7	29.1	30.0	225	5
申請中	5	25.0	25.5	15.0	65	5
無記入回答	14	31.4	26.4	22.5	75	5

8) 移動・移乗

図表 3-3-206 介護職：身体介護等：移動・移乗：実施の有無

	合計	あり	なし
全体	1,624 100.0%	1,089 67.1%	535 32.9%
在宅強化型	287 100.0%	196 68.3%	91 31.7%
加算型	491 100.0%	336 68.4%	155 31.6%
従来型	789 100.0%	525 66.5%	264 33.5%
療養型	32 100.0%	16 50.0%	16 50.0%
療養強化型	25 100.0%	16 64.0%	9 36.0%
(再掲)療養型・療養強化型	57 100.0%	32 56.1%	25 43.9%
要介護1	186 100.0%	58 31.2%	128 68.8%
要介護2	311 100.0%	148 47.6%	163 52.4%
要介護3	358 100.0%	253 70.7%	105 29.3%
要介護4	434 100.0%	368 84.8%	66 15.2%
要介護5	292 100.0%	240 82.2%	52 17.8%
申請中	8 100.0%	5 62.5%	3 37.5%
無記入回答	35 100.0%	17 48.6%	18 51.4%

図表 3-3-207 介護職：身体介護等：移動・移乗：実施時間（実施なしは0分）

	n	平均	標準偏差	中央値	最大値	最小値
全体	1,624	27.2	31.3	20.0	210	0
在宅強化型	287	26.1	29.1	20.0	160	0
加算型	491	27.6	32.2	15.0	165	0
従来型	789	27.9	31.9	20.0	210	0
療養型	32	15.0	21.1	5.0	85	0
療養強化型	25	23.8	27.9	20.0	115	0
(再掲)療養型・療養強化型	57	18.9	24.5	10.0	115	0
要介護1	186	9.6	24.0	0.0	210	0
要介護2	311	16.0	25.6	0.0	160	0
要介護3	358	27.1	30.5	20.0	195	0
要介護4	434	35.5	29.9	30.0	145	0
要介護5	292	38.8	34.2	35.0	175	0
申請中	8	40.6	61.6	20.0	180	0
無記入回答	35	18.0	24.9	0.0	105	0

図表 3-3-208 介護職：身体介護等：移動・移乗：実施時間（0分の場合を除く）

	n	平均	標準偏差	中央値	最大値	最小値
全体	1,089	40.5	30.3	35.0	210	5
在宅強化型	196	38.3	27.9	32.5	160	5
加算型	336	40.4	31.6	30.0	165	5
従来型	525	41.9	30.6	35.0	210	5
療養型	16	30.0	20.9	27.5	85	10
療養強化型	16	37.2	26.7	32.5	115	10
(再掲)療養型・療養強化型	32	33.6	23.9	30.0	115	10
要介護1	58	30.8	34.8	20.0	210	5
要介護2	148	33.6	28.0	30.0	160	5
要介護3	253	38.3	29.8	30.0	195	5
要介護4	368	41.9	28.1	35.0	145	5
要介護5	240	47.2	32.1	40.0	175	5
申請中	5	65.0	68.3	30.0	180	15
無記入回答	17	37.1	23.9	40.0	105	5

9) その他の身体介護

図表 3-3-209 介護職：身体介護等：その他の身体介護：実施の有無

	合計	あり	なし
全体	1,624 100.0%	233 14.3%	1,391 85.7%
在宅強化型	287 100.0%	46 16.0%	241 84.0%
加算型	491 100.0%	71 14.5%	420 85.5%
従来型	789 100.0%	102 12.9%	687 87.1%
療養型	32 100.0%	7 21.9%	25 78.1%
療養強化型	25 100.0%	7 28.0%	18 72.0%
(再掲)療養型・療養強化型	57 100.0%	14 24.6%	43 75.4%
要介護1	186 100.0%	24 12.9%	162 87.1%
要介護2	311 100.0%	36 11.6%	275 88.4%
要介護3	358 100.0%	49 13.7%	309 86.3%
要介護4	434 100.0%	74 17.1%	360 82.9%
要介護5	292 100.0%	46 15.8%	246 84.2%
申請中	8 100.0%	1 12.5%	7 87.5%
無記入回答	35 100.0%	3 8.6%	32 91.4%

図表 3-3-210 介護職：身体介護等：その他の身体介護：実施時間（実施なしは0分）

	n	平均	標準偏差	中央値	最大値	最小値
全体	1,624	2.5	10.8	0.0	180	0
在宅強化型	287	2.7	11.2	0.0	105	0
加算型	491	2.8	13.7	0.0	180	0
従来型	789	2.1	8.3	0.0	125	0
療養型	32	5.0	13.4	0.0	60	0
療養強化型	25	3.4	8.0	0.0	35	0
(再掲)療養型・療養強化型	57	4.3	11.3	0.0	60	0
要介護1	186	2.6	11.5	0.0	125	0
要介護2	311	2.1	10.6	0.0	145	0
要介護3	358	2.0	10.8	0.0	180	0
要介護4	434	2.9	10.5	0.0	110	0
要介護5	292	2.9	11.7	0.0	100	0
申請中	8	0.6	1.8	0.0	5	0
無記入回答	35	1.0	3.8	0.0	20	0

図表 3-3-211 介護職：身体介護等：その他の身体介護：実施時間（0分の場合を除く）

	n	平均	標準偏差	中央値	最大値	最小値
全体	233	17.3	23.6	10.0	180	5
在宅強化型	46	16.7	23.6	10.0	105	5
加算型	71	19.3	31.4	10.0	180	5
従来型	102	16.0	17.5	10.0	125	5
療養型	7	22.9	21.4	15.0	60	5
療養強化型	7	12.1	11.5	5.0	35	5
(再掲)療養型・療養強化型	14	17.5	17.4	10.0	60	5
要介護1	24	20.4	26.0	10.0	125	5
要介護2	36	17.9	26.7	7.5	145	5
要介護3	49	14.6	25.9	5.0	180	5
要介護4	74	17.2	20.1	10.0	110	5
要介護5	46	18.7	24.1	5.0	100	5
申請中	1	5.0		5.0	5	5
無記入回答	3	11.7	7.6	10.0	20	5

④ 環境整備・寝具交換

図表 3-3-212 介護職：環境整備・寝具交換：実施の有無

	合計	あり	なし
全体	1,624 100.0%	532 32.8%	1,092 67.2%
在宅強化型	287 100.0%	83 28.9%	204 71.1%
加算型	491 100.0%	167 34.0%	324 66.0%
従来型	789 100.0%	250 31.7%	539 68.3%
療養型	32 100.0%	18 56.3%	14 43.8%
療養強化型	25 100.0%	14 56.0%	11 44.0%
(再掲)療養型・療養強化型	57 100.0%	32 56.1%	25 43.9%
要介護1	186 100.0%	67 36.0%	119 64.0%
要介護2	311 100.0%	104 33.4%	207 66.6%
要介護3	358 100.0%	118 33.0%	240 67.0%
要介護4	434 100.0%	139 32.0%	295 68.0%
要介護5	292 100.0%	93 31.8%	199 68.2%
申請中	8 100.0%	3 37.5%	5 62.5%
無記入回答	35 100.0%	8 22.9%	27 77.1%

図表 3-3-213 介護職：環境整備・寝具交換：実施時間（実施なしは0分）

	n	平均	標準偏差	中央値	最大値	最小値
全体	1,624	3.7	7.7	0.0	95	0
在宅強化型	287	2.9	6.2	0.0	55	0
加算型	491	3.9	8.1	0.0	95	0
従来型	789	3.7	8.0	0.0	60	0
療養型	32	5.0	7.1	5.0	30	0
療養強化型	25	4.8	5.9	5.0	20	0
(再掲)療養型・療養強化型	57	4.9	6.5	5.0	30	0
要介護1	186	4.0	7.0	0.0	35	0
要介護2	311	3.4	6.8	0.0	60	0
要介護3	358	3.7	8.0	0.0	50	0
要介護4	434	3.7	7.9	0.0	55	0
要介護5	292	3.6	8.3	0.0	95	0
申請中	8	3.8	5.8	0.0	15	0
無記入回答	35	3.0	7.6	0.0	35	0

図表 3-3-214 介護職：環境整備・寝具交換：実施時間（0分の場合を除く）

	n	平均	標準偏差	中央値	最大値	最小値
全体	532	11.2	9.8	10.0	95	5
在宅強化型	83	10.1	7.7	10.0	55	5
加算型	167	11.5	10.2	10.0	95	5
従来型	250	11.6	10.4	10.0	60	5
療養型	18	8.9	7.4	5.0	30	5
療養強化型	14	8.6	5.3	5.0	20	5
(再掲)療養型・療養強化型	32	8.8	6.5	5.0	30	5
要介護1	67	11.2	7.5	10.0	35	5
要介護2	104	10.2	8.2	5.0	60	5
要介護3	118	11.4	10.4	10.0	50	5
要介護4	139	11.6	10.3	5.0	55	5
要介護5	93	11.2	11.4	5.0	95	5
申請中	3	10.0	5.0	10.0	15	5
無記入回答	8	13.1	11.3	7.5	35	5

⑤ 機能訓練

図表 3-3-215 介護職：機能訓練：実施の有無

	合計	あり	なし
全体	1,624 100.0%	165 10.2%	1,459 89.8%
在宅強化型	287 100.0%	37 12.9%	250 87.1%
加算型	491 100.0%	51 10.4%	440 89.6%
従来型	789 100.0%	76 9.6%	713 90.4%
療養型	32 100.0%	1 3.1%	31 96.9%
療養強化型	25 100.0%	0 0.0%	25 100.0%
(再掲)療養型・療養強化型	57 100.0%	1 1.8%	56 98.2%
要介護1	186 100.0%	24 12.9%	162 87.1%
要介護2	311 100.0%	37 11.9%	274 88.1%
要介護3	358 100.0%	39 10.9%	319 89.1%
要介護4	434 100.0%	46 10.6%	388 89.4%
要介護5	292 100.0%	15 5.1%	277 94.9%
申請中	8 100.0%	0 0.0%	8 100.0%
無記入回答	35 100.0%	4 11.4%	31 88.6%

図表 3-3-216 介護職：機能訓練：実施時間（実施なしは0分）

	n	平均	標準偏差	中央値	最大値	最小値
全体	1,624	2.1	8.4	0.0	90	0
在宅強化型	287	2.1	7.4	0.0	60	0
加算型	491	2.3	9.1	0.0	90	0
従来型	789	2.0	8.6	0.0	80	0
療養型	32	0.2	0.9	0.0	5	0
療養強化型	25	0.0		0.0	0	0
(再掲)療養型・療養強化型	57	0.1	0.7	0.0	5	0
要介護1	186	2.7	10.4	0.0	80	0
要介護2	311	2.8	9.6	0.0	80	0
要介護3	358	1.5	5.6	0.0	40	0
要介護4	434	2.4	9.4	0.0	70	0
要介護5	292	0.9	5.1	0.0	50	0
申請中	8	0.0		0.0	0	0
無記入回答	35	3.6	15.7	0.0	90	0

図表 3-3-217 介護職：機能訓練：実施時間（0分の場合を除く）

	n	平均	標準偏差	中央値	最大値	最小値
全体	165	20.3	18.1	15.0	90	5
在宅強化型	37	16.4	14.2	10.0	60	5
加算型	51	22.2	18.8	20.0	90	5
従来型	76	21.1	19.2	15.0	80	5
療養型	1	5.0		5.0	5	5
療養強化型	0					
(再掲)療養型・療養強化型	1	5.0		5.0	5	5
要介護1	24	21.3	21.3	10.0	80	5
要介護2	37	23.2	17.6	20.0	80	5
要介護3	39	14.1	10.8	10.0	40	5
要介護4	46	22.5	19.5	20.0	70	5
要介護5	15	17.7	14.7	10.0	50	5
申請中	0					
無記入回答	4	31.3	40.3	15.0	90	5

⑥ 小集団アクティビティ

図表 3-3-218 介護職：小集団アクティビティ：実施の有無

	合計	あり	なし
全体	1,624 100.0%	691 42.5%	933 57.5%
在宅強化型	287 100.0%	141 49.1%	146 50.9%
加算型	491 100.0%	211 43.0%	280 57.0%
従来型	789 100.0%	323 40.9%	466 59.1%
療養型	32 100.0%	9 28.1%	23 71.9%
療養強化型	25 100.0%	7 28.0%	18 72.0%
(再掲)療養型・療養強化型	57 100.0%	16 28.1%	41 71.9%
要介護1	186 100.0%	98 52.7%	88 47.3%
要介護2	311 100.0%	141 45.3%	170 54.7%
要介護3	358 100.0%	175 48.9%	183 51.1%
要介護4	434 100.0%	190 43.8%	244 56.2%
要介護5	292 100.0%	74 25.3%	218 74.7%
申請中	8 100.0%	1 12.5%	7 87.5%
無記入回答	35 100.0%	12 34.3%	23 65.7%

図表 3-3-219 介護職：小集団アクティビティ：実施時間（実施なしは0分）

	n	平均	標準偏差	中央値	最大値	最小値
全体	1,624	17.0	29.5	0.0	170	0
在宅強化型	287	19.0	30.2	0.0	165	0
加算型	491	18.6	31.4	0.0	155	0
従来型	789	15.9	28.5	0.0	170	0
療養型	32	11.4	23.8	0.0	90	0
療養強化型	25	4.4	9.4	0.0	35	0
(再掲)療養型・療養強化型	57	8.3	19.0	0.0	90	0
要介護1	186	22.9	34.4	5.0	170	0
要介護2	311	16.8	29.4	0.0	155	0
要介護3	358	18.8	29.0	0.0	150	0
要介護4	434	18.8	30.9	0.0	155	0
要介護5	292	9.6	23.0	0.0	140	0
申請中	8	0.6	1.8	0.0	5	0
無記入回答	35	13.3	29.4	0.0	135	0

図表 3-3-220 介護職：小集団アクティビティ：実施時間（0分の場合を除く）

	n	平均	標準偏差	中央値	最大値	最小値
全体	691	40.0	33.5	30.0	170	5
在宅強化型	141	38.7	33.2	30.0	165	5
加算型	211	43.2	35.1	35.0	155	5
従来型	323	38.9	32.9	30.0	170	5
療養型	9	40.6	29.3	30.0	90	10
療養強化型	7	15.7	12.1	10.0	35	5
(再掲)療養型・療養強化型	16	29.7	26.0	25.0	90	5
要介護1	98	43.5	36.7	35.0	170	5
要介護2	141	37.1	34.0	25.0	155	5
要介護3	175	38.4	31.0	30.0	150	5
要介護4	190	42.9	33.9	35.0	155	5
要介護5	74	37.7	32.1	30.0	140	5
申請中	1	5.0		5.0	5	5
無記入回答	12	38.8	39.9	22.5	135	5

⑦ 本人・家族への説明

図表 3-3-221 介護職：本人・家族への説明：実施の有無

	合計	あり	なし
全体	1,624 100.0%	71 4.4%	1,553 95.6%
在宅強化型	287 100.0%	22 7.7%	265 92.3%
加算型	491 100.0%	20 4.1%	471 95.9%
従来型	789 100.0%	28 3.5%	761 96.5%
療養型	32 100.0%	0 0.0%	32 100.0%
療養強化型	25 100.0%	1 4.0%	24 96.0%
(再掲)療養型・療養強化型	57 100.0%	1 1.8%	56 98.2%
要介護1	186 100.0%	8 4.3%	178 95.7%
要介護2	311 100.0%	15 4.8%	296 95.2%
要介護3	358 100.0%	13 3.6%	345 96.4%
要介護4	434 100.0%	18 4.1%	416 95.9%
要介護5	292 100.0%	15 5.1%	277 94.9%
申請中	8 100.0%	1 12.5%	7 87.5%
無記入回答	35 100.0%	1 2.9%	34 97.1%

図表 3-3-222 介護職：本人・家族への説明：実施時間（実施なしは0分）

	n	平均	標準偏差	中央値	最大値	最小値
全体	1,624	1.0	7.6	0.0	125	0
在宅強化型	287	2.4	12.1	0.0	100	0
加算型	491	0.5	4.5	0.0	90	0
従来型	789	0.8	7.1	0.0	125	0
療養型	32	0.0		0.0	0	0
療養強化型	25	0.2	1.0	0.0	5	0
(再掲)療養型・療養強化型	57	0.1	0.7	0.0	5	0
要介護1	186	0.8	6.2	0.0	80	0
要介護2	311	0.8	4.9	0.0	60	0
要介護3	358	1.0	8.5	0.0	120	0
要介護4	434	1.0	7.8	0.0	125	0
要介護5	292	1.3	9.2	0.0	100	0
申請中	8	0.6	1.8	0.0	5	0
無記入回答	35	1.0	5.9	0.0	35	0

図表 3-3-223 介護職：本人・家族への説明：実施時間（0分の場合を除く）

	n	平均	標準偏差	中央値	最大値	最小値
全体	71	22.3	29.1	10.0	125	5
在宅強化型	22	31.4	32.2	12.5	100	5
加算型	20	13.0	19.0	5.0	90	5
従来型	28	22.3	31.5	10.0	125	5
療養型	0					
療養強化型	1	5.0		5.0	5	5
(再掲)療養型・療養強化型	1	5.0		5.0	5	5
要介護1	8	18.8	25.3	10.0	80	5
要介護2	15	16.0	16.2	10.0	60	5
要介護3	13	27.3	37.0	5.0	120	5
要介護4	18	23.3	31.8	10.0	125	5
要介護5	15	25.0	33.8	5.0	100	5
申請中	1	5.0		5.0	5	5
無記入回答	1	35.0		35.0	35	35

⑧ その他

図表 3-3-224 介護職：その他：実施の有無

	合計	あり	なし
全体	1,624 100.0%	163 10.0%	1,461 90.0%
在宅強化型	287 100.0%	34 11.8%	253 88.2%
加算型	491 100.0%	48 9.8%	443 90.2%
従来型	789 100.0%	77 9.8%	712 90.2%
療養型	32 100.0%	4 12.5%	28 87.5%
療養強化型	25 100.0%	0 0.0%	25 100.0%
(再掲)療養型・療養強化型	57 100.0%	4 7.0%	53 93.0%
要介護1	186 100.0%	29 15.6%	157 84.4%
要介護2	311 100.0%	47 15.1%	264 84.9%
要介護3	358 100.0%	31 8.7%	327 91.3%
要介護4	434 100.0%	36 8.3%	398 91.7%
要介護5	292 100.0%	18 6.2%	274 93.8%
申請中	8 100.0%	2 25.0%	6 75.0%
無記入回答	35 100.0%	0 0.0%	35 100.0%

図表 3-3-225 介護職：その他：実施時間（実施なしは0分）

	n	平均	標準偏差	中央値	最大値	最小値
全体	1,624	1.8	8.1	0.0	105	0
在宅強化型	287	2.5	8.7	0.0	50	0
加算型	491	2.2	10.3	0.0	105	0
従来型	789	1.5	6.3	0.0	65	0
療養型	32	1.6	4.5	0.0	20	0
療養強化型	25	0.0		0.0	0	0
(再掲)療養型・療養強化型	57	0.9	3.4	0.0	20	0
要介護1	186	2.9	10.4	0.0	105	0
要介護2	311	2.9	10.4	0.0	100	0
要介護3	358	1.4	6.3	0.0	50	0
要介護4	434	1.5	7.0	0.0	65	0
要介護5	292	1.2	7.2	0.0	100	0
申請中	8	5.0	12.2	0.0	35	0
無記入回答	35	0.0		0.0	0	0

図表 3-3-226 介護職：その他：実施時間（0分の場合を除く）

	n	平均	標準偏差	中央値	最大値	最小値
全体	163	18.3	18.7	10.0	105	5
在宅強化型	34	21.0	16.0	15.0	50	5
加算型	48	22.4	25.2	10.0	105	5
従来型	77	14.9	14.4	10.0	65	5
療養型	4	12.5	5.0	10.0	20	10
療養強化型	0					
(再掲)療養型・療養強化型	4	12.5	5.0	10.0	20	10
要介護1	29	18.6	20.1	15.0	105	5
要介護2	47	18.9	20.4	10.0	100	5
要介護3	31	16.6	14.6	10.0	50	5
要介護4	36	17.9	17.3	10.0	65	5
要介護5	18	20.0	22.3	15.0	100	5
申請中	2	20.0	21.2	20.0	35	5
無記入回答	0					

(3) リハ職

① 観察・話しかけ

図表 3-3-227 リハ職：観察・話しかけ：実施の有無

	合計	あり	なし
全体	1,624 100.0%	1,028 63.3%	596 36.7%
在宅強化型	287 100.0%	179 62.4%	108 37.6%
加算型	491 100.0%	316 64.4%	175 35.6%
従来型	789 100.0%	505 64.0%	284 36.0%
療養型	32 100.0%	11 34.4%	21 65.6%
療養強化型	25 100.0%	17 68.0%	8 32.0%
(再掲)療養型・療養強化型	57 100.0%	28 49.1%	29 50.9%
要介護1	186 100.0%	121 65.1%	65 34.9%
要介護2	311 100.0%	205 65.9%	106 34.1%
要介護3	358 100.0%	227 63.4%	131 36.6%
要介護4	434 100.0%	284 65.4%	150 34.6%
要介護5	292 100.0%	172 58.9%	120 41.1%
申請中	8 100.0%	4 50.0%	4 50.0%
無記入回答	35 100.0%	15 42.9%	20 57.1%

図表 3-3-228 リハ職：観察・話しかけ：実施時間（実施なしは0分）

	n	平均	標準偏差	中央値	最大値	最小値
全体	1,624	12.2	17.7	5.0	165	0
在宅強化型	287	13.1	18.0	5.0	120	0
加算型	491	12.6	17.1	5.0	120	0
従来型	789	11.8	18.2	5.0	165	0
療養型	32	5.9	14.3	0.0	75	0
療養強化型	25	14.0	13.6	10.0	40	0
(再掲)療養型・療養強化型	57	9.5	14.5	0.0	75	0
要介護1	186	11.8	18.1	5.0	150	0
要介護2	311	12.9	18.9	5.0	120	0
要介護3	358	12.1	18.5	5.0	150	0
要介護4	434	13.3	18.1	5.0	165	0
要介護5	292	10.5	14.1	5.0	95	0
申請中	8	20.0	39.5	2.5	115	0
無記入回答	35	6.7	10.5	0.0	35	0

図表 3-3-229 リハ職：観察・話しかけ：実施時間（0分の場合を除く）

	n	平均	標準偏差	中央値	最大値	最小値
全体	1,028	19.2	19.0	15.0	165	5
在宅強化型	179	20.9	18.8	20.0	120	5
加算型	316	19.6	17.8	15.0	120	5
従来型	505	18.4	19.9	15.0	165	5
療養型	11	17.3	20.5	10.0	75	5
療養強化型	17	20.6	11.6	25.0	40	5
(再掲)療養型・療養強化型	28	19.3	15.4	20.0	75	5
要介護1	121	18.1	19.7	10.0	150	5
要介護2	205	19.6	20.2	15.0	120	5
要介護3	227	19.1	20.2	15.0	150	5
要介護4	284	20.3	18.9	20.0	165	5
要介護5	172	17.9	14.3	17.5	95	5
申請中	4	40.0	50.7	20.0	115	5
無記入回答	15	15.7	10.8	15.0	35	5

② リハビリテーション

図表 3-3-230 リハ職：リハビリテーション：実施の有無

	合計	あり	なし
全体	1,624 100.0%	1,195 73.6%	429 26.4%
在宅強化型	287 100.0%	226 78.7%	61 21.3%
加算型	491 100.0%	371 75.6%	120 24.4%
従来型	789 100.0%	559 70.8%	230 29.2%
療養型	32 100.0%	21 65.6%	11 34.4%
療養強化型	25 100.0%	18 72.0%	7 28.0%
(再掲)療養型・療養強化型	57 100.0%	39 68.4%	18 31.6%
要介護1	186 100.0%	139 74.7%	47 25.3%
要介護2	311 100.0%	233 74.9%	78 25.1%
要介護3	358 100.0%	256 71.5%	102 28.5%
要介護4	434 100.0%	324 74.7%	110 25.3%
要介護5	292 100.0%	222 76.0%	70 24.0%
申請中	8 100.0%	3 37.5%	5 62.5%
無記入回答	35 100.0%	18 51.4%	17 48.6%

図表 3-3-231 リハ職：リハビリテーション：実施時間（実施なしは0分）

	n	平均	標準偏差	中央値	最大値	最小値
全体	1,624	25.4	25.5	20.0	195	0
在宅強化型	287	30.6	28.4	25.0	195	0
加算型	491	27.3	26.7	25.0	180	0
従来型	789	22.6	23.3	20.0	195	0
療養型	32	18.3	19.2	20.0	85	0
療養強化型	25	29.2	28.6	20.0	105	0
(再掲)療養型・療養強化型	57	23.1	24.2	20.0	105	0
要介護1	186	25.5	26.9	20.0	195	0
要介護2	311	28.5	26.1	25.0	180	0
要介護3	358	25.3	25.7	20.0	175	0
要介護4	434	26.3	27.4	20.0	195	0
要介護5	292	22.5	19.9	20.0	115	0
申請中	8	15.6	26.5	0.0	75	0
無記入回答	35	15.9	24.5	5.0	90	0

図表 3-3-232 リハ職：リハビリテーション：実施時間（0分の場合を除く）

	n	平均	標準偏差	中央値	最大値	最小値
全体	1,195	34.6	23.9	25.0	195	5
在宅強化型	226	38.9	26.5	27.5	195	5
加算型	371	36.1	25.0	25.0	180	5
従来型	559	31.8	21.7	25.0	195	5
療養型	21	27.9	17.0	25.0	85	10
療養強化型	18	40.6	25.9	32.5	105	10
(再掲)療養型・療養強化型	39	33.7	22.2	25.0	105	10
要介護1	139	34.1	26.0	25.0	195	5
要介護2	233	38.0	23.3	30.0	180	5
要介護3	256	35.3	23.8	25.0	175	5
要介護4	324	35.2	26.3	25.0	195	5
要介護5	222	29.6	17.7	25.0	115	5
申請中	3	41.7	28.9	25.0	75	25
無記入回答	18	30.8	26.6	20.0	90	5

1) 機能回復訓練

図表 3-3-233 リハ職：リハビリテーション：機能回復訓練：実施の有無

	合計	あり	なし
全体	1,624 100.0%	1,044 64.3%	580 35.7%
在宅強化型	287 100.0%	204 71.1%	83 28.9%
加算型	491 100.0%	324 66.0%	167 34.0%
従来型	789 100.0%	482 61.1%	307 38.9%
療養型	32 100.0%	18 56.3%	14 43.8%
療養強化型	25 100.0%	16 64.0%	9 36.0%
(再掲)療養型・療養強化型	57 100.0%	34 59.6%	23 40.4%
要介護1	186 100.0%	111 59.7%	75 40.3%
要介護2	311 100.0%	197 63.3%	114 36.7%
要介護3	358 100.0%	220 61.5%	138 38.5%
要介護4	434 100.0%	294 67.7%	140 32.3%
要介護5	292 100.0%	204 69.9%	88 30.1%
申請中	8 100.0%	3 37.5%	5 62.5%
無記入回答	35 100.0%	15 42.9%	20 57.1%

図表 3-3-234 リハ職：リハビリテーション：機能回復訓練：実施時間（実施なしは0分）

	n	平均	標準偏差	中央値	最大値	最小値
全体	1,624	12.8	13.5	10.0	150	0
在宅強化型	287	14.1	11.9	15.0	65	0
加算型	491	13.6	14.3	10.0	95	0
従来型	789	11.8	13.5	10.0	150	0
療養型	32	10.8	11.4	10.0	35	0
療養強化型	25	12.8	12.3	10.0	35	0
(再掲)療養型・療養強化型	57	11.7	11.7	10.0	35	0
要介護1	186	12.4	16.3	10.0	150	0
要介護2	311	13.0	13.8	10.0	90	0
要介護3	358	11.6	12.4	10.0	75	0
要介護4	434	13.6	13.9	15.0	90	0
要介護5	292	13.7	11.7	15.0	55	0
申請中	8	6.3	9.5	0.0	25	0
無記入回答	35	7.6	11.6	0.0	45	0

図表 3-3-235 リハ職：リハビリテーション：機能回復訓練：実施時間（0分の場合を除く）

	n	平均	標準偏差	中央値	最大値	最小値
全体	1,044	19.9	11.9	20.0	150	5
在宅強化型	204	19.9	9.2	20.0	65	5
加算型	324	20.6	12.9	20.0	95	5
従来型	482	19.4	12.3	20.0	150	5
療養型	18	19.2	8.1	20.0	35	10
療養強化型	16	20.0	9.3	22.5	35	5
(再掲)療養型・療養強化型	34	19.6	8.6	20.0	35	5
要介護1	111	20.7	16.6	20.0	150	5
要介護2	197	20.5	12.0	20.0	90	5
要介護3	220	18.8	10.6	20.0	75	5
要介護4	294	20.1	12.4	20.0	90	5
要介護5	204	19.7	8.8	20.0	55	5
申請中	3	16.7	7.6	15.0	25	10
無記入回答	15	17.7	11.6	15.0	45	5

2) 基本的動作訓練

図表 3-3-236 リハ職：リハビリテーション：基本的動作訓練：実施の有無

	合計	あり	なし
全体	1,624 100.0%	798 49.1%	826 50.9%
在宅強化型	287 100.0%	156 54.4%	131 45.6%
加算型	491 100.0%	254 51.7%	237 48.3%
従来型	789 100.0%	362 45.9%	427 54.1%
療養型	32 100.0%	12 37.5%	20 62.5%
療養強化型	25 100.0%	14 56.0%	11 44.0%
(再掲)療養型・療養強化型	57 100.0%	26 45.6%	31 54.4%
要介護1	186 100.0%	98 52.7%	88 47.3%
要介護2	311 100.0%	174 55.9%	137 44.1%
要介護3	358 100.0%	192 53.6%	166 46.4%
要介護4	434 100.0%	215 49.5%	219 50.5%
要介護5	292 100.0%	109 37.3%	183 62.7%
申請中	8 100.0%	1 12.5%	7 87.5%
無記入回答	35 100.0%	9 25.7%	26 74.3%

図表 3-3-237 リハ職：リハビリテーション：基本的動作訓練：実施時間
(実施なしは0分)

	n	平均	標準偏差	中央値	最大値	最小値
全体	1,624	8.1	11.2	0.0	90	0
在宅強化型	287	9.4	11.6	5.0	60	0
加算型	491	8.7	11.6	5.0	90	0
従来型	789	7.2	10.7	0.0	90	0
療養型	32	6.4	11.2	0.0	40	0
療養強化型	25	10.0	11.4	5.0	35	0
(再掲)療養型・療養強化型	57	8.0	11.3	0.0	40	0
要介護1	186	8.1	10.9	5.0	70	0
要介護2	311	9.9	12.3	5.0	90	0
要介護3	358	8.8	11.0	5.0	65	0
要介護4	434	8.1	11.5	0.0	90	0
要介護5	292	5.7	9.2	0.0	60	0
申請中	8	3.8	10.6	0.0	30	0
無記入回答	35	5.1	10.7	0.0	45	0

図表 3-3-238 リハ職：リハビリテーション：基本的動作訓練：実施時間
(0分の場合を除く)

	n	平均	標準偏差	中央値	最大値	最小値
全体	798	16.4	10.8	15.0	90	5
在宅強化型	156	17.3	10.4	15.0	60	5
加算型	254	16.8	11.0	15.0	90	5
従来型	362	15.7	10.8	15.0	90	5
療養型	12	17.1	12.5	10.0	40	5
療養強化型	14	17.9	9.3	15.0	35	5
(再掲)療養型・療養強化型	26	17.5	10.7	15.0	40	5
要介護1	98	15.3	10.7	10.0	70	5
要介護2	174	17.8	11.5	15.0	90	5
要介護3	192	16.4	10.1	15.0	65	5
要介護4	215	16.3	11.5	15.0	90	5
要介護5	109	15.2	9.1	10.0	60	5
申請中	1	30.0		30.0	30	30
無記入回答	9	20.0	12.5	15.0	45	5

3) 応用的動作訓練

図表 3-3-239 リハ職：リハビリテーション：応用的動作訓練：実施の有無

	合計	あり	なし
全体	1,624 100.0%	185 11.4%	1,439 88.6%
在宅強化型	287 100.0%	39 13.6%	248 86.4%
加算型	491 100.0%	59 12.0%	432 88.0%
従来型	789 100.0%	82 10.4%	707 89.6%
療養型	32 100.0%	2 6.3%	30 93.8%
療養強化型	25 100.0%	3 12.0%	22 88.0%
(再掲)療養型・療養強化型	57 100.0%	5 8.8%	52 91.2%
要介護1	186 100.0%	27 14.5%	159 85.5%
要介護2	311 100.0%	51 16.4%	260 83.6%
要介護3	358 100.0%	43 12.0%	315 88.0%
要介護4	434 100.0%	45 10.4%	389 89.6%
要介護5	292 100.0%	17 5.8%	275 94.2%
申請中	8 100.0%	1 12.5%	7 87.5%
無記入回答	35 100.0%	1 2.9%	34 97.1%

図表 3-3-240 リハ職：リハビリテーション：応用的動作訓練：実施時間
(実施なしは0分)

	n	平均	標準偏差	中央値	最大値	最小値
全体	1,624	1.8	6.7	0.0	120	0
在宅強化型	287	2.2	6.5	0.0	50	0
加算型	491	1.9	6.2	0.0	50	0
従来型	789	1.6	7.0	0.0	120	0
療養型	32	1.1	4.4	0.0	20	0
療養強化型	25	2.6	8.1	0.0	35	0
(再掲)療養型・療養強化型	57	1.8	6.2	0.0	35	0
要介護1	186	1.9	5.2	0.0	25	0
要介護2	311	2.6	7.1	0.0	50	0
要介護3	358	2.2	8.5	0.0	120	0
要介護4	434	1.5	5.3	0.0	50	0
要介護5	292	1.2	6.6	0.0	90	0
申請中	8	1.9	5.3	0.0	15	0
無記入回答	35	0.1	0.8	0.0	5	0

図表 3-3-241 リハ職：リハビリテーション：応用的動作訓練：実施時間
(0分の場合を除く)

	n	平均	標準偏差	中央値	最大値	最小値
全体	185	16.1	12.8	15.0	120	5
在宅強化型	39	16.2	9.4	15.0	50	5
加算型	59	15.9	9.9	15.0	50	5
従来型	82	15.9	15.9	15.0	120	5
療養型	2	17.5	3.5	17.5	20	15
療養強化型	3	21.7	12.6	20.0	35	10
(再掲)療養型・療養強化型	5	20.0	9.4	20.0	35	10
要介護1	27	13.1	6.5	10.0	25	5
要介護2	51	16.0	9.6	15.0	50	5
要介護3	43	18.0	18.1	15.0	120	5
要介護4	45	14.6	8.9	10.0	50	5
要介護5	17	20.6	19.3	20.0	90	5
申請中	1	15.0		15.0	15	15
無記入回答	1	5.0		5.0	5	5

4) 社会適応練習

図表 3-3-242 リハ職：リハビリテーション：社会適応練習：実施の有無

	合計	あり	なし
全体	1,624 100.0%	59 3.6%	1,565 96.4%
在宅強化型	287 100.0%	20 7.0%	267 93.0%
加算型	491 100.0%	21 4.3%	470 95.7%
従来型	789 100.0%	18 2.3%	771 97.7%
療養型	32 100.0%	0 0.0%	32 100.0%
療養強化型	25 100.0%	0 0.0%	25 100.0%
(再掲)療養型・療養強化型	57 100.0%	0 0.0%	57 100.0%
要介護1	186 100.0%	9 4.8%	177 95.2%
要介護2	311 100.0%	15 4.8%	296 95.2%
要介護3	358 100.0%	12 3.4%	346 96.6%
要介護4	434 100.0%	17 3.9%	417 96.1%
要介護5	292 100.0%	5 1.7%	287 98.3%
申請中	8 100.0%	0 0.0%	8 100.0%
無記入回答	35 100.0%	1 2.9%	34 97.1%

図表 3-3-243 リハ職：リハビリテーション：社会適応練習：実施時間（実施なしは0分）

	n	平均	標準偏差	中央値	最大値	最小値
全体	1,624	0.8	4.7	0.0	60	0
在宅強化型	287	1.5	6.2	0.0	55	0
加算型	491	0.9	4.8	0.0	45	0
従来型	789	0.5	4.2	0.0	60	0
療養型	32	0.0		0.0	0	0
療養強化型	25	0.0		0.0	0	0
(再掲)療養型・療養強化型	57	0.0		0.0	0	0
要介護1	186	1.4	7.3	0.0	60	0
要介護2	311	1.0	5.3	0.0	55	0
要介護3	358	0.7	4.0	0.0	40	0
要介護4	434	0.8	4.6	0.0	50	0
要介護5	292	0.3	2.6	0.0	25	0
申請中	8	0.0		0.0	0	0
無記入回答	35	0.9	5.1	0.0	30	0

図表 3-3-244 リハ職：リハビリテーション：社会適応練習：実施時間（0分の場合を除く）

	n	平均	標準偏差	中央値	最大値	最小値
全体	59	21.4	13.4	20.0	60	5
在宅強化型	20	21.0	12.2	20.0	55	5
加算型	21	20.5	12.0	20.0	45	5
従来型	18	23.1	16.4	20.0	60	5
療養型	0					
療養強化型	0					
(再掲)療養型・療養強化型	0					
要介護1	9	28.3	19.4	25.0	60	5
要介護2	15	20.3	13.9	20.0	55	5
要介護3	12	19.6	10.5	20.0	40	5
要介護4	17	20.3	12.8	20.0	50	5
要介護5	5	19.0	6.5	20.0	25	10
申請中	0					
無記入回答	1	30.0		30.0	30	30

5) コミュニケーション訓練

図表 3-3-245 リハ職：リハビリテーション：コミュニケーション訓練：実施の有無

	合計	あり	なし
全体	1,624 100.0%	159 9.8%	1,465 90.2%
在宅強化型	287 100.0%	44 15.3%	243 84.7%
加算型	491 100.0%	45 9.2%	446 90.8%
従来型	789 100.0%	65 8.2%	724 91.8%
療養型	32 100.0%	0 0.0%	32 100.0%
療養強化型	25 100.0%	5 20.0%	20 80.0%
(再掲)療養型・療養強化型	57 100.0%	5 8.8%	52 91.2%
要介護1	186 100.0%	16 8.6%	170 91.4%
要介護2	311 100.0%	29 9.3%	282 90.7%
要介護3	358 100.0%	33 9.2%	325 90.8%
要介護4	434 100.0%	47 10.8%	387 89.2%
要介護5	292 100.0%	29 9.9%	263 90.1%
申請中	8 100.0%	1 12.5%	7 87.5%
無記入回答	35 100.0%	4 11.4%	31 88.6%

図表 3-3-246 リハ職：リハビリテーション：コミュニケーション訓練：実施時間（実施なしは0分）

	n	平均	標準偏差	中央値	最大値	最小値
全体	1,624	2.0	7.0	0.0	75	0
在宅強化型	287	3.4	9.0	0.0	55	0
加算型	491	2.2	8.2	0.0	75	0
従来型	789	1.3	5.1	0.0	35	0
療養型	32	0.0		0.0	0	0
療養強化型	25	3.8	8.8	0.0	30	0
(再掲)療養型・療養強化型	57	1.7	6.1	0.0	30	0
要介護1	186	1.8	6.7	0.0	55	0
要介護2	311	1.9	6.6	0.0	50	0
要介護3	358	2.1	7.7	0.0	75	0
要介護4	434	2.2	7.6	0.0	70	0
要介護5	292	1.6	5.4	0.0	35	0
申請中	8	3.8	10.6	0.0	30	0
無記入回答	35	2.1	6.4	0.0	25	0

図表 3-3-247 リハ職：リハビリテーション：コミュニケーション訓練：実施時間（0分の場合を除く）

	n	平均	標準偏差	中央値	最大値	最小値
全体	159	20.2	11.4	20.0	75	5
在宅強化型	44	22.3	10.6	25.0	55	5
加算型	45	24.1	14.3	25.0	75	5
従来型	65	16.2	8.3	20.0	35	5
療養型	0					
療養強化型	5	19.0	10.2	15.0	30	10
(再掲)療養型・療養強化型	5	19.0	10.2	15.0	30	10
要介護1	16	20.6	11.7	20.0	55	5
要介護2	29	20.7	9.2	20.0	50	5
要介護3	33	22.6	13.8	20.0	75	5
要介護4	47	20.7	12.4	20.0	70	5
要介護5	29	15.9	8.5	15.0	35	5
申請中	1	30.0		30.0	30	30
無記入回答	4	18.8	7.5	20.0	25	10

③ 身体介護等

図表 3-3-248 リハ職：身体介護等：実施の有無

	合計	あり	なし
全体	1,624 100.0%	82 5.0%	1,542 95.0%
在宅強化型	287 100.0%	17 5.9%	270 94.1%
加算型	491 100.0%	29 5.9%	462 94.1%
従来型	789 100.0%	35 4.4%	754 95.6%
療養型	32 100.0%	0 0.0%	32 100.0%
療養強化型	25 100.0%	1 4.0%	24 96.0%
(再掲)療養型・療養強化型	57 100.0%	1 1.8%	56 98.2%
要介護1	186 100.0%	5 2.7%	181 97.3%
要介護2	311 100.0%	16 5.1%	295 94.9%
要介護3	358 100.0%	15 4.2%	343 95.8%
要介護4	434 100.0%	26 6.0%	408 94.0%
要介護5	292 100.0%	18 6.2%	274 93.8%
申請中	8 100.0%	0 0.0%	8 100.0%
無記入回答	35 100.0%	2 5.7%	33 94.3%

図表 3-3-249 リハ職：身体介護等：実施時間（実施なしは0分）

	n	平均	標準偏差	中央値	最大値	最小値
全体	1,624	0.6	3.5	0.0	70	0
在宅強化型	287	0.6	2.6	0.0	20	0
加算型	491	0.6	2.9	0.0	35	0
従来型	789	0.6	4.3	0.0	70	0
療養型	32	0.0		0.0	0	0
療養強化型	25	0.4	2.0	0.0	10	0
(再掲)療養型・療養強化型	57	0.2	1.3	0.0	10	0
要介護1	186	0.2	1.7	0.0	20	0
要介護2	311	0.5	2.6	0.0	35	0
要介護3	358	0.5	3.0	0.0	30	0
要介護4	434	0.9	5.4	0.0	70	0
要介護5	292	0.6	2.5	0.0	20	0
申請中	8	0.0		0.0	0	0
無記入回答	35	0.6	2.4	0.0	10	0

図表 3-3-250 リハ職：身体介護等：実施時間（0分の場合を除く）

	n	平均	標準偏差	中央値	最大値	最小値
全体	82	11.8	10.9	10.0	70	5
在宅強化型	17	9.7	5.1	10.0	20	5
加算型	29	10.3	6.7	10.0	35	5
従来型	35	14.0	15.0	10.0	70	5
療養型	0					
療養強化型	1	10.0		10.0	10	10
(再掲)療養型・療養強化型	1	10.0		10.0	10	10
要介護1	5	9.0	6.5	5.0	20	5
要介護2	16	9.1	7.6	5.0	35	5
要介護3	15	13.0	7.0	10.0	30	5
要介護4	26	15.0	16.8	10.0	70	5
要介護5	18	9.4	4.5	10.0	20	5
申請中	0					
無記入回答	2	10.0		10.0	10	10

④ 環境整備・寝具交換

図表 3-3-251 リハ職：環境整備・寝具交換：実施の有無

	合計	あり	なし
全体	1,624 100.0%	23 1.4%	1,601 98.6%
在宅強化型	287 100.0%	5 1.7%	282 98.3%
加算型	491 100.0%	12 2.4%	479 97.6%
従来型	789 100.0%	6 0.8%	783 99.2%
療養型	32 100.0%	0 0.0%	32 100.0%
療養強化型	25 100.0%	0 0.0%	25 100.0%
(再掲)療養型・療養強化型	57 100.0%	0 0.0%	57 100.0%
要介護1	186 100.0%	1 0.5%	185 99.5%
要介護2	311 100.0%	2 0.6%	309 99.4%
要介護3	358 100.0%	7 2.0%	351 98.0%
要介護4	434 100.0%	2 0.5%	432 99.5%
要介護5	292 100.0%	10 3.4%	282 96.6%
申請中	8 100.0%	1 12.5%	7 87.5%
無記入回答	35 100.0%	0 0.0%	35 100.0%

図表 3-3-252 リハ職：環境整備・寝具交換：実施時間（実施なしは0分）

	n	平均	標準偏差	中央値	最大値	最小値
全体	1,624	0.1	1.2	0.0	30	0
在宅強化型	287	0.1	1.2	0.0	15	0
加算型	491	0.2	1.1	0.0	15	0
従来型	789	0.1	1.4	0.0	30	0
療養型	32	0.0		0.0	0	0
療養強化型	25	0.0		0.0	0	0
(再掲)療養型・療養強化型	57	0.0		0.0	0	0
要介護1	186	0.1	0.7	0.0	10	0
要介護2	311	0.0	0.4	0.0	5	0
要介護3	358	0.2	1.9	0.0	30	0
要介護4	434	0.0	0.8	0.0	15	0
要介護5	292	0.2	1.5	0.0	20	0
申請中	8	1.3	3.5	0.0	10	0
無記入回答	35	0.0		0.0	0	0

図表 3-3-253 リハ職：環境整備・寝具交換：実施時間（0分の場合を除く）

	n	平均	標準偏差	中央値	最大値	最小値
全体	23	8.3	6.3	5.0	30	5
在宅強化型	5	8.0	4.5	5.0	15	5
加算型	12	6.3	3.1	5.0	15	5
従来型	6	12.5	10.4	7.5	30	5
療養型	0					
療養強化型	0					
(再掲)療養型・療養強化型	0					
要介護1	1	10.0		10.0	10	10
要介護2	2	5.0		5.0	5	5
要介護3	7	10.0	9.6	5.0	30	5
要介護4	2	10.0	7.1	10.0	15	5
要介護5	10	7.0	4.8	5.0	20	5
申請中	1	10.0		10.0	10	10
無記入回答	0					

⑤ 小集団アクティビティ

図表 3-3-254 リハ職：小集団アクティビティ：実施の有無

	合計	あり	なし
全体	1,624 100.0%	210 12.9%	1,414 87.1%
在宅強化型	287 100.0%	32 11.1%	255 88.9%
加算型	491 100.0%	55 11.2%	436 88.8%
従来型	789 100.0%	120 15.2%	669 84.8%
療養型	32 100.0%	1 3.1%	31 96.9%
療養強化型	25 100.0%	2 8.0%	23 92.0%
(再掲)療養型・療養強化型	57 100.0%	3 5.3%	54 94.7%
要介護1	186 100.0%	31 16.7%	155 83.3%
要介護2	311 100.0%	39 12.5%	272 87.5%
要介護3	358 100.0%	56 15.6%	302 84.4%
要介護4	434 100.0%	49 11.3%	385 88.7%
要介護5	292 100.0%	25 8.6%	267 91.4%
申請中	8 100.0%	1 12.5%	7 87.5%
無記入回答	35 100.0%	9 25.7%	26 74.3%

図表 3-3-255 リハ職：小集団アクティビティ：実施時間（実施なしは0分）

	n	平均	標準偏差	中央値	最大値	最小値
全体	1,624	5.1	17.3	0.0	165	0
在宅強化型	287	3.8	13.1	0.0	100	0
加算型	491	4.5	17.1	0.0	150	0
従来型	789	6.1	19.0	0.0	165	0
療養型	32	0.9	5.3	0.0	30	0
療養強化型	25	3.0	12.2	0.0	60	0
(再掲)療養型・療養強化型	57	1.8	9.0	0.0	60	0
要介護1	186	7.4	20.5	0.0	105	0
要介護2	311	5.2	18.6	0.0	160	0
要介護3	358	6.3	19.3	0.0	150	0
要介護4	434	4.3	15.0	0.0	120	0
要介護5	292	2.7	10.4	0.0	65	0
申請中	8	20.6	58.3	0.0	165	0
無記入回答	35	5.6	14.3	0.0	75	0

図表 3-3-256 リハ職：小集団アクティビティ：実施時間（0分の場合を除く）

	n	平均	標準偏差	中央値	最大値	最小値
全体	210	39.1	31.2	30.0	165	5
在宅強化型	32	33.9	22.9	30.0	100	5
加算型	55	39.8	35.0	30.0	150	5
従来型	120	40.3	31.7	30.0	165	5
療養型	1	30.0		30.0	30	30
療養強化型	2	37.5	31.8	37.5	60	15
(再掲)療養型・療養強化型	3	35.0	22.9	30.0	60	15
要介護1	31	44.4	29.8	30.0	105	5
要介護2	39	41.2	36.3	30.0	160	5
要介護3	56	40.1	32.4	30.0	150	5
要介護4	49	37.9	27.2	30.0	120	5
要介護5	25	31.2	19.5	25.0	65	5
申請中	1	165.0		165.0	165	165
無記入回答	9	21.7	21.8	15.0	75	5

⑥ 本人・家族への説明

図表 3-3-257 リハ職：本人・家族への説明：実施の有無

	合計	あり	なし
全体	1,624 100.0%	30 1.8%	1,594 98.2%
在宅強化型	287 100.0%	6 2.1%	281 97.9%
加算型	491 100.0%	14 2.9%	477 97.1%
従来型	789 100.0%	10 1.3%	779 98.7%
療養型	32 100.0%	0 0.0%	32 100.0%
療養強化型	25 100.0%	0 0.0%	25 100.0%
(再掲)療養型・療養強化型	57 100.0%	0 0.0%	57 100.0%
要介護1	186 100.0%	2 1.1%	184 98.9%
要介護2	311 100.0%	6 1.9%	305 98.1%
要介護3	358 100.0%	6 1.7%	352 98.3%
要介護4	434 100.0%	10 2.3%	424 97.7%
要介護5	292 100.0%	6 2.1%	286 97.9%
申請中	8 100.0%	0 0.0%	8 100.0%
無記入回答	35 100.0%	0 0.0%	35 100.0%

図表 3-3-258 リハ職：本人・家族への説明：実施時間（実施なしは0分）

	n	平均	標準偏差	中央値	最大値	最小値
全体	1,624	0.2	1.8	0.0	40	0
在宅強化型	287	0.2	1.3	0.0	20	0
加算型	491	0.3	2.1	0.0	30	0
従来型	789	0.2	1.8	0.0	40	0
療養型	32	0.0		0.0	0	0
療養強化型	25	0.0		0.0	0	0
(再掲)療養型・療養強化型	57	0.0		0.0	0	0
要介護1	186	0.1	1.5	0.0	20	0
要介護2	311	0.1	0.8	0.0	10	0
要介護3	358	0.2	1.6	0.0	20	0
要介護4	434	0.3	2.7	0.0	40	0
要介護5	292	0.2	1.4	0.0	15	0
申請中	8	0.0		0.0	0	0
無記入回答	35	0.0		0.0	0	0

図表 3-3-259 リハ職：本人・家族への説明：実施時間（0分の場合を除く）

	n	平均	標準偏差	中央値	最大値	最小値
全体	30	10.2	8.7	5.0	40	5
在宅強化型	6	7.5	6.1	5.0	20	5
加算型	14	10.0	7.6	5.0	30	5
従来型	10	12.0	11.4	5.0	40	5
療養型	0					
療養強化型	0					
(再掲)療養型・療養強化型	0					
要介護1	2	12.5	10.6	12.5	20	5
要介護2	6	5.8	2.0	5.0	10	5
要介護3	6	10.8	6.6	10.0	20	5
要介護4	10	13.0	12.7	5.0	40	5
要介護5	6	8.3	5.2	5.0	15	5
申請中	0					
無記入回答	0					

⑦ その他

図表 3-3-260 リハ職：その他：実施の有無

	合計	あり	なし
全体	1,624 100.0%	24 1.5%	1,600 98.5%
在宅強化型	287 100.0%	7 2.4%	280 97.6%
加算型	491 100.0%	7 1.4%	484 98.6%
従来型	789 100.0%	9 1.1%	780 98.9%
療養型	32 100.0%	0 0.0%	32 100.0%
療養強化型	25 100.0%	1 4.0%	24 96.0%
(再掲)療養型・療養強化型	57 100.0%	1 1.8%	56 98.2%
要介護1	186 100.0%	1 0.5%	185 99.5%
要介護2	311 100.0%	7 2.3%	304 97.7%
要介護3	358 100.0%	4 1.1%	354 98.9%
要介護4	434 100.0%	8 1.8%	426 98.2%
要介護5	292 100.0%	3 1.0%	289 99.0%
申請中	8 100.0%	1 12.5%	7 87.5%
無記入回答	35 100.0%	0 0.0%	35 100.0%

図表 3-3-261 リハ職：その他：実施時間（実施なしは0分）

	n	平均	標準偏差	中央値	最大値	最小値
全体	1,624	0.3	4.2	0.0	140	0
在宅強化型	287	0.5	3.2	0.0	35	0
加算型	491	0.3	2.7	0.0	45	0
従来型	789	0.3	5.3	0.0	140	0
療養型	32	0.0		0.0	0	0
療養強化型	25	0.6	3.0	0.0	15	0
(再掲)療養型・療養強化型	57	0.3	2.0	0.0	15	0
要介護1	186	0.0	0.4	0.0	5	0
要介護2	311	0.5	3.7	0.0	45	0
要介護3	358	0.1	1.1	0.0	15	0
要介護4	434	0.6	7.1	0.0	140	0
要介護5	292	0.2	2.0	0.0	30	0
申請中	8	3.1	8.8	0.0	25	0
無記入回答	35	0.0		0.0	0	0

図表 3-3-262 リハ職：その他：実施時間（0分の場合を除く）

	n	平均	標準偏差	中央値	最大値	最小値
全体	24	22.1	27.2	15.0	140	5
在宅強化型	7	18.6	9.4	20.0	35	10
加算型	7	17.9	15.0	10.0	45	5
従来型	9	28.9	42.6	15.0	140	5
療養型	0					
療養強化型	1	15.0		15.0	15	15
(再掲)療養型・療養強化型	1	15.0		15.0	15	15
要介護1	1	5.0		5.0	5	5
要介護2	7	21.4	13.8	20.0	45	10
要介護3	4	10.0	4.1	10.0	15	5
要介護4	8	32.5	44.2	20.0	140	5
要介護5	3	16.7	12.6	15.0	30	5
申請中	1	25.0		25.0	25	25
無記入回答	0					

3. 対象者がベッド上以外でケアを受けた時間

対象者がベッド上以外でケアを受けた時間をみた。24 時間合計では三職種の合計で「加算型」で平均 143.2 分であった。「在宅強化型」で平均 134.5 分、「従来型」で平均 128.7 分であった。

図表 3-3-263 施設類型別職種別 対象者がベッド上以外でケアを受けた時間：24 時間合計

① 三職種合計

	n	平均	標準偏差	中央値	最大値	最小値
全体	1,624	132.7	153.1	95.0	1,270	0
在宅強化型	287	134.5	160.2	95.0	930	0
加算型	491	143.2	167.9	100.0	1,270	0
従来型	789	128.7	141.7	100.0	1,010	0
療養型	32	91.3	131.3	35.0	460	0
療養強化型	25	85.0	125.0	35.0	565	0
(再掲)療養型・療養強化型	57	88.5	127.5	35.0	565	0

② 看護職

	n	平均	標準偏差	中央値	最大値	最小値
全体	1,624	29.5	74.5	10.0	900	0
在宅強化型	287	23.8	58.4	5.0	710	0
加算型	491	32.4	80.3	10.0	710	0
従来型	789	29.0	74.0	5.0	900	0
療養型	32	30.9	71.9	0.0	385	0
療養強化型	25	55.2	124.6	5.0	565	0
(再掲)療養型・療養強化型	57	41.6	98.3	0.0	565	0

③ 介護職

	n	平均	標準偏差	中央値	最大値	最小値
全体	1,624	106.1	148.6	65.0	1,270	0
在宅強化型	287	105.6	149.6	65.0	930	0
加算型	491	116.3	166.6	70.0	1,270	0
従来型	789	103.0	137.7	70.0	1,010	0
療養型	32	72.8	116.2	27.5	430	0
療養強化型	25	48.4	114.2	0.0	565	0
(再掲)療養型・療養強化型	57	62.1	114.9	15.0	565	0

④ リハ職

	n	平均	標準偏差	中央値	最大値	最小値
全体	1,624	13.8	30.7	0.0	660	0
在宅強化型	287	20.1	59.9	0.0	660	0
加算型	491	14.6	20.4	0.0	120	0
従来型	789	11.4	18.4	0.0	165	0
療養型	32	7.8	18.1	0.0	80	0
療養強化型	25	10.8	11.9	5.0	30	0
(再掲)療養型・療養強化型	57	9.1	15.6	0.0	80	0

4. 夜間の直接的なケア

(1) 夜間の直接的なケアの実施状況

夜間の直接的なケアは「あり」が96.7%であった。

図表 3-3-264 夜間の直接的なケアの実施の有無

	合計	あり	なし
全体	1,624 100.0%	1,570 96.7%	54 3.3%

(2) 職種別 夜間の直接的なケアの実施状況

職種別にみると、「介護職」は「あり」が93.8%、「看護職」は46.1%、「リハ職」は1件（0.1%）であった。

図表 3-3-265 職種別 夜間の直接的なケアの実施の有無

	合計	あり	なし
看護職	1,624 100.0%	749 46.1%	875 53.9%
介護職	1,624 100.0%	1,524 93.8%	100 6.2%
リハ職	1,624 100.0%	1 0.1%	1,623 99.9%

(3) 施設類型別 職種別 夜間の直接的なケアの実施状況

施設類型別に、職種別に、直接的なケアの実施状況をみた。三職種合計で見ると、いずれの施設でも「あり」が96%以上であった。

職種別にみると在宅強化型では「看護職」によるケアが39.7%、実施した場合の1人あたりの平均実施時間は平均20.2分、「介護職」によるケアが93.7%、平均46.6分であった。

従来型では「看護職」が45.0%、平均27.8分、「介護職」が93.3%、平均49.1分であった。

① 三職種合計

図表 3-3-266 施設類型別 三職種合計：夜間の直接的なケアの実施の有無

	合計	あり	なし
全体	1,624 100.0%	1,570 96.7%	54 3.3%
在宅強化型	287 100.0%	277 96.5%	10 3.5%
加算型	491 100.0%	475 96.7%	16 3.3%
従来型	789 100.0%	761 96.5%	28 3.5%
療養型	32 100.0%	32 100.0%	0 0.0%
療養強化型	25 100.0%	25 100.0%	0 0.0%
(再掲)療養型・療養強化型	57 100.0%	57 100.0%	0 0.0%

図表 3-3-267 施設類型別 三職種合計：夜間の直接的なケアの実施時間（実施なしは0分）

	n	平均	標準偏差	中央値	最大値	最小値
全体	1,624	58.5	45.5	50.0	430	0
在宅強化型	287	51.7	35.9	45.0	170	0
加算型	491	61.5	50.2	55.0	430	0
従来型	789	58.3	45.7	50.0	315	0
療養型	32	74.7	39.1	72.5	165	15
療養強化型	25	62.0	40.5	60.0	165	5
(再掲)療養型・療養強化型	57	69.1	39.9	65.0	165	5

図表 3-3-268 施設類型別 三職種合計：夜間の直接的なケアの実施時間（0分の場合を除く）

	n	平均	標準偏差	中央値	最大値	最小値
全体	1,570	60.5	45.0	50.0	430	5
在宅強化型	277	53.6	35.1	45.0	170	5
加算型	475	63.6	49.7	55.0	430	5
従来型	761	60.5	45.1	50.0	315	5
療養型	32	74.7	39.1	72.5	165	15
療養強化型	25	62.0	40.5	60.0	165	5
(再掲)療養型・療養強化型	57	69.1	39.9	65.0	165	5

② 看護職

図表 3-3-269 施設類型別 看護職：夜間の直接的なケアの実施の有無

	合計	あり	なし
全体	1,624 100.0%	749 46.1%	875 53.9%
在宅強化型	287 100.0%	114 39.7%	173 60.3%
加算型	491 100.0%	236 48.1%	255 51.9%
従来型	789 100.0%	355 45.0%	434 55.0%
療養型	32 100.0%	21 65.6%	11 34.4%
療養強化型	25 100.0%	23 92.0%	2 8.0%
(再掲)療養型・療養強化型	57 100.0%	44 77.2%	13 22.8%

図表 3-3-270 施設類型別 看護職：夜間の直接的なケアの実施時間（実施なしは0分）

	n	平均	標準偏差	中央値	最大値	最小値
全体	1,624	12.2	21.8	0.0	175	0
在宅強化型	287	8.0	15.8	0.0	110	0
加算型	491	12.3	23.1	0.0	175	0
従来型	789	12.5	22.1	0.0	165	0
療養型	32	28.1	28.0	25.0	85	0
療養強化型	25	28.8	21.0	25.0	70	0
(再掲)療養型・療養強化型	57	28.4	24.9	25.0	85	0

図表 3-3-271 施設類型別 看護職：夜間の直接的なケアの実施時間（0分の場合を除く）

	n	平均	標準偏差	中央値	最大値	最小値
全体	749	26.5	25.6	20.0	175	5
在宅強化型	114	20.2	19.5	15.0	110	5
加算型	236	25.6	27.7	15.0	175	5
従来型	355	27.8	25.7	20.0	165	5
療養型	21	42.9	23.5	35.0	85	5
療養強化型	23	31.3	20.0	25.0	70	5
(再掲)療養型・療養強化型	44	36.8	22.2	35.0	85	5

③ 介護職

図表 3-3-272 施設類型別 介護職：夜間の直接的なケアの実施の有無

	合計	あり	なし
全体	1,624 100.0%	1,524 93.8%	100 6.2%
在宅強化型	287 100.0%	269 93.7%	18 6.3%
加算型	491 100.0%	467 95.1%	24 4.9%
従来型	789 100.0%	736 93.3%	53 6.7%
療養型	32 100.0%	30 93.8%	2 6.3%
療養強化型	25 100.0%	22 88.0%	3 12.0%
(再掲)療養型・療養強化型	57 100.0%	52 91.2%	5 8.8%

図表 3-3-273 施設類型別 介護職：夜間の直接的なケアの実施時間（実施なしは0分）

	n	平均	標準偏差	中央値	最大値	最小値
全体	1,624	46.3	37.2	40.0	305	0
在宅強化型	287	43.7	31.2	40.0	145	0
加算型	491	49.2	40.2	40.0	305	0
従来型	789	45.8	37.5	35.0	275	0
療養型	32	46.6	36.2	35.0	165	0
療養強化型	25	33.2	28.9	30.0	110	0
(再掲)療養型・療養強化型	57	40.7	33.6	35.0	165	0

図表 3-3-274 施設類型別 介護職：夜間の直接的なケアの実施時間（0分の場合を除く）

	n	平均	標準偏差	中央値	最大値	最小値
全体	1,524	49.3	36.4	40.0	305	5
在宅強化型	269	46.6	30.0	40.0	145	5
加算型	467	51.7	39.6	45.0	305	5
従来型	736	49.1	36.6	40.0	275	5
療養型	30	49.7	35.2	35.0	165	20
療養強化型	22	37.7	27.8	32.5	110	5
(再掲)療養型・療養強化型	52	44.6	32.6	35.0	165	5

④ リハ職

図表 3-3-275 施設類型別 リハ職：夜間の直接的なケアの実施の有無

	合計	あり	なし
全体	1,624 100.0%	1 0.1%	1,623 99.9%
在宅強化型	287 100.0%	0 0.0%	287 100.0%
加算型	491 100.0%	1 0.2%	490 99.8%
従来型	789 100.0%	0 0.0%	789 100.0%
療養型	32 100.0%	0 0.0%	32 100.0%
療養強化型	25 100.0%	0 0.0%	25 100.0%
(再掲)療養型・療養強化型	57 100.0%	0 0.0%	57 100.0%

図表 3-3-276 施設類型別 リハ職：夜間の直接的なケアの実施時間（実施なしは0分）

	n	平均	標準偏差	中央値	最大値	最小値
全体	1,624	0.0	0.2	0.0	10	0
在宅強化型	287	0.0		0.0	0	0
加算型	491	0.0	0.5	0.0	10	0
従来型	789	0.0		0.0	0	0
療養型	32	0.0		0.0	0	0
療養強化型	25	0.0		0.0	0	0
(再掲)療養型・療養強化型	57	0.0		0.0	0	0

図表 3-3-277 施設類型別 リハ職：夜間の直接的なケアの実施時間（0分の場合を除く）

	n	平均	標準偏差	中央値	最大値	最小値
全体	1	10.0		10.0	10	10
在宅強化型	0					
加算型	1	10.0		10.0	10	10
従来型	0					
療養型	0					
療養強化型	0					
(再掲)療養型・療養強化型	0					

(4) ケア項目別の夜間における実施状況

夜間におけるケアの実施状況をみた。

① 夜間におけるケアの実施の有無

1) 看護職

図表 3-3-278 ケア項目別 看護職：夜間におけるケアの実施の有無

	合計	あり	なし
直接的なケア	1,624 100.0%	749 46.1%	875 53.9%
① 観察・話しかけ	1,624 100.0%	597 36.8%	1,027 63.2%
② バイタルチェック	1,624 100.0%	179 11.0%	1,445 89.0%
③ 医療処置等	1,624 100.0%	173 10.7%	1,451 89.3%
<投薬>	1,624 100.0%	76 4.7%	1,548 95.3%
1 服薬介助（経口薬）	1,624 100.0%	60 3.7%	1,564 96.3%
2 服薬介助（外用薬）	1,624 100.0%	9 0.6%	1,615 99.4%
3 吸入	1,624 100.0%	0 0.0%	1,624 100.0%
4 注射	1,624 100.0%	0 0.0%	1,624 100.0%
5 インスリン注射	1,624 100.0%	1 0.1%	1,623 99.9%
6 点滴	1,624 100.0%	7 0.4%	1,617 99.6%
7 中心静脈栄養	1,624 100.0%	1 0.1%	1,623 99.9%
<検査>	1,624 100.0%	11 0.7%	1,613 99.3%
8 採血など検体採取	1,624 100.0%	5 0.3%	1,619 99.7%
9 その他の検査介助	1,624 100.0%	6 0.4%	1,618 99.6%
<皮膚のケア>	1,624 100.0%	11 0.7%	1,613 99.3%
10 褥瘡の処置	1,624 100.0%	1 0.1%	1,623 99.9%
11 創傷部の処置	1,624 100.0%	2 0.1%	1,622 99.9%
12 軟膏処置	1,624 100.0%	9 0.6%	1,615 99.4%

(続き)

	合計	あり	なし
<気道のケア>	1,624 100.0%	35 2.2%	1,589 97.8%
13 口・鼻腔内吸引	1,624 100.0%	28 1.7%	1,596 98.3%
14 気管内吸引	1,624 100.0%	5 0.3%	1,619 99.7%
15 気管カニューレの管理	1,624 100.0%	0 0.0%	1,624 100.0%
16 排痰・呼吸ケア	1,624 100.0%	1 0.1%	1,623 99.9%
17 在宅酸素療法・酸素吸入管理	1,624 100.0%	5 0.3%	1,619 99.7%
18 人工呼吸器の管理	1,624 100.0%	1 0.1%	1,623 99.9%
<経管栄養>	1,624 100.0%	54 3.3%	1,570 96.7%
19 経管栄養（胃瘻・腸瘻）	1,624 100.0%	49 3.0%	1,575 97.0%
20 経管栄養（経鼻）	1,624 100.0%	5 0.3%	1,619 99.7%
<排泄ケア>	1,624 100.0%	27 1.7%	1,597 98.3%
21 導尿・泌尿器系の処置	1,624 100.0%	24 1.5%	1,600 98.5%
22 排便・浣腸	1,624 100.0%	0 0.0%	1,624 100.0%
23 人工肛門・人工膀胱の管理	1,624 100.0%	3 0.2%	1,621 99.8%
<その他>	1,624 100.0%	6 0.4%	1,618 99.6%
24 リハビリ（摂食・嚥下リハ以外）	1,624 100.0%	1 0.1%	1,623 99.9%
25 摂食・嚥下リハ	1,624 100.0%	0 0.0%	1,624 100.0%
26 マッサージ	1,624 100.0%	0 0.0%	1,624 100.0%
27 急変・死亡時の対応	1,624 100.0%	0 0.0%	1,624 100.0%
28 その他の医療処置	1,624 100.0%	5 0.3%	1,619 99.7%

(続き)

	合計	あり	なし
④療養上の世話	1,624 100.0%	332 20.4%	1,292 79.6%
1 入浴・シャワー浴介助	1,624 100.0%	0 0.0%	1,624 100.0%
2 歯磨きなど口腔ケア	1,624 100.0%	37 2.3%	1,587 97.7%
3 その他の清潔保持	1,624 100.0%	28 1.7%	1,596 98.3%
4 整容・更衣	1,624 100.0%	66 4.1%	1,558 95.9%
5 排泄介助(おむつ交換等)	1,624 100.0%	234 14.4%	1,390 85.6%
6 食事・経口摂取援助	1,624 100.0%	26 1.6%	1,598 98.4%
7 体位変換、起居の援助	1,624 100.0%	156 9.6%	1,468 90.4%
8 移動・移乗	1,624 100.0%	92 5.7%	1,532 94.3%
9 その他の療養上の世話	1,624 100.0%	17 1.0%	1,607 99.0%
⑤環境整備・寝具交換	1,624 100.0%	11 0.7%	1,613 99.3%
⑥小集団アクティビティ	1,624 100.0%	0 0.0%	1,624 100.0%
⑦本人・家族への説明	1,624 100.0%	3 0.2%	1,621 99.8%
⑧診察介助	1,624 100.0%	1 0.1%	1,623 99.9%
⑨その他	1,624 100.0%	10 0.6%	1,614 99.4%

2) 介護職

図表 3-3-279 ケア項目別 介護職：夜間におけるケアの実施の有無

	合計	あり	なし
直接的なケア	1,624 100.0%	1,524 93.8%	100 6.2%
①観察・話しかけ	1,624 100.0%	1,166 71.8%	458 28.2%
②医療的ケア	1,624 100.0%	22 1.4%	1,602 98.6%
1 喀痰吸引	1,624 100.0%	6 0.4%	1,618 99.6%
2 経管栄養（胃瘻）	1,624 100.0%	6 0.4%	1,618 99.6%
3 医療処置に伴う体位保持・手伝い	1,624 100.0%	12 0.7%	1,612 99.3%
③身体介護等	1,624 100.0%	1,326 81.7%	298 18.3%
1 入浴・シャワー浴介助	1,624 100.0%	1 0.1%	1,623 99.9%
2 歯磨きなど口腔ケア	1,624 100.0%	151 9.3%	1,473 90.7%
3 その他の清潔保持	1,624 100.0%	186 11.5%	1,438 88.5%
4 整容・更衣	1,624 100.0%	488 30.0%	1,136 70.0%
5 排泄介助（おむつ交換等）	1,624 100.0%	1,174 72.3%	450 27.7%
6 食事・経口摂取援助	1,624 100.0%	107 6.6%	1,517 93.4%
7 体位変換、起居の援助	1,624 100.0%	669 41.2%	955 58.8%
8 移動・移乗	1,624 100.0%	623 38.4%	1,001 61.6%
9 その他の身体介護	1,624 100.0%	69 4.2%	1,555 95.8%
④環境整備・寝具交換	1,624 100.0%	106 6.5%	1,518 93.5%
⑤機能訓練	1,624 100.0%	3 0.2%	1,621 99.8%
⑥小集団アクティビティ	1,624 100.0%	4 0.2%	1,620 99.8%
⑦本人・家族への説明	1,624 100.0%	11 0.7%	1,613 99.3%
⑧その他	1,624 100.0%	56 3.4%	1,568 96.6%

3) リハ職

図表 3-3-280 ケア項目別 リハ職：夜間におけるケアの実施の有無

	合計	あり	なし
直接的なケア	1,624 100.0%	1 0.1%	1,623 99.9%
①観察・話しかけ	1,624 100.0%	1 0.1%	1,623 99.9%
②リハビリテーション	1,624 100.0%	0 0.0%	1,624 100.0%
1 機能回復訓練	1,624 100.0%	0 0.0%	1,624 100.0%
2 基本的動作訓練	1,624 100.0%	0 0.0%	1,624 100.0%
3 応用的動作訓練	1,624 100.0%	0 0.0%	1,624 100.0%
4 社会適応練習	1,624 100.0%	0 0.0%	1,624 100.0%
5 コミュニケーション訓練	1,624 100.0%	0 0.0%	1,624 100.0%
③身体介護等	1,624 100.0%	0 0.0%	1,624 100.0%
④環境整備・寝具交換	1,624 100.0%	0 0.0%	1,624 100.0%
⑤小集団アクティビティ	1,624 100.0%	0 0.0%	1,624 100.0%
⑥本人・家族への説明	1,624 100.0%	0 0.0%	1,624 100.0%
⑦その他	1,624 100.0%	0 0.0%	1,624 100.0%

② 夜間におけるケアの実施時間（実施なしは0分）

1) 看護職

図表 3-3-281 ケア項目別 看護職：夜間におけるケアの実施時間（実施なしは0分）

	n	平均	標準偏差	中央値	最大値	最小値
直接的なケア	1,624	12.2	21.8	0.0	175	0
① 観察・話しかけ	1,624	6.1	11.4	0.0	100	0
② バイタルチェック	1,624	0.7	2.1	0.0	15	0
③ 医療処置等	1,624	1.3	5.5	0.0	70	0
<投薬>	1,624	0.3	1.8	0.0	55	0
1 服薬介助（経口薬）	1,624	0.2	1.0	0.0	10	0
2 服薬介助（外用薬）	1,624	0.0	0.4	0.0	5	0
3 吸入	1,624	0.0		0.0	0	0
4 注射	1,624	0.0		0.0	0	0
5 インスリン注射	1,624	0.0	0.1	0.0	5	0
6 点滴	1,624	0.1	1.4	0.0	55	0
7 中心静脈栄養	1,624	0.0	0.2	0.0	10	0
<検査>	1,624	0.0	0.4	0.0	5	0
8 採血など検体採取	1,624	0.0	0.3	0.0	5	0
9 その他の検査介助	1,624	0.0	0.3	0.0	5	0
<皮膚のケア>	1,624	0.1	0.7	0.0	20	0
10 褥瘡の処置	1,624	0.0	0.2	0.0	10	0
11 創傷部の処置	1,624	0.0	0.3	0.0	10	0
12 軟膏処置	1,624	0.0	0.5	0.0	10	0
<気道のケア>	1,624	0.4	3.1	0.0	50	0
13 口・鼻腔内吸引	1,624	0.3	2.7	0.0	50	0
14 気管内吸引	1,624	0.0	0.8	0.0	20	0
15 気管カニューレの管理	1,624	0.0		0.0	0	0
16 排痰・呼吸ケア	1,624	0.0	0.1	0.0	5	0
17 在宅酸素療法・酸素吸入管理	1,624	0.0	0.9	0.0	25	0
18 人工呼吸器の管理	1,624	0.0	0.2	0.0	10	0
<経管栄養>	1,624	0.4	2.6	0.0	60	0
19 経管栄養（胃瘻・腸瘻）	1,624	0.3	2.5	0.0	60	0
20 経管栄養（経鼻）	1,624	0.0	0.6	0.0	20	0
<排泄ケア>	1,624	0.2	2.0	0.0	40	0
21 導尿・泌尿器系の処置	1,624	0.1	1.5	0.0	40	0
22 排便・浣腸	1,624	0.0		0.0	0	0
23 人工肛門・人工膀胱の管理	1,624	0.0	1.2	0.0	40	0
<その他>	1,624	0.0	0.5	0.0	15	0
24 リハビリ（摂食・嚥下リハ以外）	1,624	0.0	0.1	0.0	5	0
25 摂食・嚥下リハ	1,624	0.0		0.0	0	0
26 マッサージ	1,624	0.0		0.0	0	0
27 急変・死亡時の対応	1,624	0.0		0.0	0	0
28 その他の医療処置	1,624	0.0	0.4	0.0	15	0

(続き)

	n	平均	標準偏差	中央値	最大値	最小値
④療養上の世話	1,624	4.0	10.7	0.0	105	0
1 入浴・シャワー浴介助	1,624	0.0		0.0	0	0
2 歯磨きなど口腔ケア	1,624	0.2	1.0	0.0	10	0
3 その他の清潔保持	1,624	0.1	0.7	0.0	10	0
4 整容・更衣	1,624	0.3	1.5	0.0	25	0
5 排泄介助(おむつ交換等)	1,624	1.5	4.9	0.0	60	0
6 食事・経口摂取援助	1,624	0.1	1.2	0.0	25	0
7 体位変換、起居の援助	1,624	1.2	4.4	0.0	60	0
8 移動・移乗	1,624	0.5	2.5	0.0	35	0
9 その他の療養上の世話	1,624	0.1	1.6	0.0	35	0
⑤環境整備・寝具交換	1,624	0.1	0.9	0.0	30	0
⑥小集団アクティビティ	1,624	0.0		0.0	0	0
⑦本人・家族への説明	1,624	0.0	0.7	0.0	25	0
⑧診察介助	1,624	0.0	0.1	0.0	5	0
⑨その他	1,624	0.1	2.1	0.0	75	0

2) 介護職

図表 3-3-282 ケア項目別 介護職：夜間におけるケアの実施時間（実施なしは0分）

	n	平均	標準偏差	中央値	最大値	最小値
直接的なケア	1,624	46.3	37.2	40.0	305	0
①観察・話しかけ	1,624	20.9	21.8	15.0	235	0
②医療的ケア	1,624	0.1	1.3	0.0	30	0
1 喀痰吸引	1,624	0.0	0.6	0.0	20	0
2 経管栄養（胃瘻）	1,624	0.0	0.9	0.0	30	0
3 医療処置に伴う体位保持・手伝い	1,624	0.1	0.7	0.0	15	0
③身体介護等	1,624	24.0	23.2	20.0	190	0
1 入浴・シャワー浴介助	1,624	0.0	0.1	0.0	5	0
2 歯磨きなど口腔ケア	1,624	0.6	2.0	0.0	20	0
3 その他の清潔保持	1,624	0.7	2.5	0.0	35	0
4 整容・更衣	1,624	2.1	4.0	0.0	60	0
5 排泄介助(おむつ交換等)	1,624	9.4	10.0	10.0	85	0
6 食事・経口摂取援助	1,624	0.5	2.1	0.0	30	0
7 体位変換、起居の援助	1,624	6.3	10.1	0.0	75	0
8 移動・移乗	1,624	3.8	7.4	0.0	85	0
9 その他の身体介護	1,624	0.6	4.3	0.0	95	0
④環境整備・寝具交換	1,624	0.4	2.2	0.0	45	0
⑤機能訓練	1,624	0.0	0.4	0.0	10	0
⑥小集団アクティビティ	1,624	0.0	0.2	0.0	5	0
⑦本人・家族への説明	1,624	0.1	1.6	0.0	35	0
⑧その他	1,624	0.7	4.2	0.0	45	0

3) リハ職

図表 3-3-283 ケア項目別 リハ職：夜間におけるケアの実施時間（実施なしは0分）

	n	平均	標準偏差	中央値	最大値	最小値
直接的なケア	1,624	0.0	0.2	0.0	10	0
① 観察・話しかけ	1,624	0.0	0.2	0.0	10	0
② リハビリテーション	1,624	0.0		0.0	0	0
1 機能回復訓練	1,624	0.0		0.0	0	0
2 基本的動作訓練	1,624	0.0		0.0	0	0
3 応用的動作訓練	1,624	0.0		0.0	0	0
4 社会適応練習	1,624	0.0		0.0	0	0
5 コミュニケーション訓練	1,624	0.0		0.0	0	0
③ 身体介護等	1,624	0.0		0.0	0	0
④ 環境整備・寝具交換	1,624	0.0		0.0	0	0
⑤ 小集団アクティビティ	1,624	0.0		0.0	0	0
⑥ 本人・家族への説明	1,624	0.0		0.0	0	0
⑦ その他	1,624	0.0		0.0	0	0

③ 夜間におけるケアの実施時間（0分の場合を除く）

1) 看護職

図表 3-3-284 ケア項目別 看護職：夜間におけるケアの実施時間（0分の場合を除く）

	n	平均	標準偏差	中央値	最大値	最小値
直接的なケア	749	26.5	25.6	20.0	175	5
① 観察・話しかけ	597	16.5	13.5	15.0	100	5
② バイタルチェック	179	6.1	2.5	5.0	15	5
③ 医療処置等	173	12.4	12.2	5.0	70	5
<投薬>	76	6.1	5.9	5.0	55	5
1 服薬介助（経口薬）	60	5.3	1.1	5.0	10	5
2 服薬介助（外用薬）	9	5.0		5.0	5	5
3 吸入	0					
4 注射	0					
5 インスリン注射	1	5.0		5.0	5	5
6 点滴	7	12.9	18.7	5.0	55	5
7 中心静脈栄養	1	10.0		10.0	10	10
<検査>	11	5.0		5.0	5	5
8 採血など検体採取	5	5.0		5.0	5	5
9 その他の検査介助	6	5.0		5.0	5	5
<皮膚のケア>	11	7.7	4.7	5.0	20	5
10 褥瘡の処置	1	10.0		10.0	10	10
11 創傷部の処置	2	7.5	3.5	7.5	10	5
12 軟膏処置	9	6.7	2.5	5.0	10	5

(続き)

	n	平均	標準偏差	中央値	最大値	最小値
<気道のケア>	35	17.4	12.9	15.0	50	5
13 口・鼻腔内吸引	28	16.3	12.8	15.0	50	5
14 気管内吸引	5	13.0	5.7	15.0	20	5
15 気管カニューレの管理	0					
16 排痰・呼吸ケア	1	5.0		5.0	5	5
17 在宅酸素療法・酸素吸入管理	5	15.0	7.9	15.0	25	5
18 人工呼吸器の管理	1	10.0		10.0	10	10
<経管栄養>	54	10.9	9.1	10.0	60	5
19 経管栄養（胃瘻・腸瘻）	49	11.0	9.4	10.0	60	5
20 経管栄養（経鼻）	5	10.0	6.1	10.0	20	5
<排泄ケア>	27	11.1	10.9	5.0	40	5
21 導尿・泌尿器系の処置	24	9.4	8.9	5.0	40	5
22 排便・浣腸	0					
23 人工肛門・人工膀胱の管理	3	25.0	18.0	30.0	40	5
<その他>	6	6.7	4.1	5.0	15	5
24 リハビリ（摂食・嚥下リハ以外）	1	5.0		5.0	5	5
25 摂食・嚥下リハ	0					
26 マッサージ	0					
27 急変・死亡時の対応	0					
28 その他の医療処置	5	7.0	4.5	5.0	15	5
④療養上の世話	332	19.4	16.3	15.0	105	5
1 入浴・シャワー浴介助	0					
2 歯磨きなど口腔ケア	37	6.6	2.4	5.0	10	5
3 その他の清潔保持	28	5.5	1.6	5.0	10	5
4 整容・更衣	66	6.4	3.5	5.0	25	5
5 排泄介助（おむつ交換等）	234	10.6	8.2	10.0	60	5
6 食事・経口摂取援助	26	8.5	5.2	5.0	25	5
7 体位変換、起居の援助	156	12.1	8.5	10.0	60	5
8 移動・移乗	92	8.8	6.1	5.0	35	5
9 その他の療養上の世話	17	12.4	9.9	5.0	35	5
⑤環境整備・寝具交換	11	8.2	7.5	5.0	30	5
⑥小集団アクティビティ	0					
⑦本人・家族への説明	3	13.3	10.4	10.0	25	5
⑧診察介助	1	5.0		5.0	5	5
⑨その他	10	16.5	21.5	7.5	75	5

2) 介護職

図表 3-3-285 ケア項目別 介護職：夜間におけるケアの実施時間（0分の場合を除く）

	n	平均	標準偏差	中央値	最大値	最小値
直接的なケア	1,524	49.3	36.4	40.0	305	5
①観察・話しかけ	1,166	29.1	20.6	25.0	235	5
②医療的ケア	22	9.3	6.4	5.0	30	5
1 喀痰吸引	6	9.2	5.8	7.5	20	5
2 経管栄養（胃瘻）	6	10.8	10.2	5.0	30	5
3 医療処置に伴う体位保持・手伝い	12	7.1	3.3	5.0	15	5
③身体介護等	1,326	29.4	22.3	25.0	190	5
1 入浴・シャワー浴介助	1	5.0		5.0	5	5
2 歯磨きなど口腔ケア	151	6.2	2.7	5.0	20	5
3 その他の清潔保持	186	6.5	4.3	5.0	35	5
4 整容・更衣	488	7.0	4.3	5.0	60	5
5 排泄介助（おむつ交換等）	1,174	13.0	9.5	10.0	85	5
6 食事・経口摂取援助	107	7.2	4.7	5.0	30	5
7 体位変換、起居の援助	669	15.2	10.5	15.0	75	5
8 移動・移乗	623	9.9	9.0	5.0	85	5
9 その他の身体介護	69	15.1	14.6	10.0	95	5
④環境整備・寝具交換	106	6.7	5.4	5.0	45	5
⑤機能訓練	3	8.3	2.9	10.0	10	5
⑥小集団アクティビティ	4	5.0		5.0	5	5
⑦本人・家族への説明	11	16.8	11.5	15.0	35	5
⑧その他	56	19.2	12.8	15.0	45	5

3) リハ職

図表 3-3-286 ケア項目別 リハ職：夜間におけるケアの実施時間（0分の場合を除く）

	n	平均	標準偏差	中央値	最大値	最小値
直接的なケア	1	10.0		10.0	10	10
①観察・話しかけ	1	10.0		10.0	10	10

④ 施設類型別 夜間の医療処置又は医療的なケアの実施状況

老健の入所者のうち、夜間（22時～6時）に看護職により医療処置等を提供された者の割合・1人あたりの平均時間は、在宅強化型では8.4%、平均13.3分であった。

図表 3-3-287 施設類型別 看護職：夜間の医療処置の実施の有無

	合計	あり	なし
全体	1,624 100.0%	173 10.7%	1,451 89.3%
在宅強化型	287 100.0%	24 8.4%	263 91.6%
加算型	491 100.0%	58 11.8%	433 88.2%
従来型	789 100.0%	76 9.6%	713 90.4%
療養型	32 100.0%	9 28.1%	23 71.9%
療養強化型	25 100.0%	6 24.0%	19 76.0%
(再掲)療養型・療養強化型	57 100.0%	15 26.3%	42 73.7%
無記入回答	0 0.0%	0 0.0%	0 0.0%
(再掲)全体(無記入回答除く)	1,624 100.0%	173 10.7%	1,451 89.3%

図表 3-3-288 施設類型別 看護職：夜間の医療処置の実施時間（実施なしは0分）

	件数	平均	標準偏差	中央値	最大値	最小値
全体	1,624	1.3	5.5	0.0	70	0
在宅強化型	287	1.1	5.1	0.0	45	0
加算型	491	1.4	5.6	0.0	60	0
従来型	789	1.1	5.1	0.0	70	0
療養型	32	5.8	11.2	0.0	45	0
療養強化型	25	2.8	6.5	0.0	25	0
(再掲)療養型・療養強化型	57	4.5	9.5	0.0	45	0

図表 3-3-289 施設類型別 看護職：夜間の医療処置の実施時間（0分の場合を除く）

	件数	平均	標準偏差	中央値	最大値	最小値
全体	173	12.4	12.2	5.0	70	5
在宅強化型	24	13.3	12.5	10.0	45	5
加算型	58	11.7	12.2	5.0	60	5
従来型	76	11.7	12.3	5.0	70	5
療養型	9	20.6	12.1	25.0	45	5
療養強化型	6	11.7	8.8	7.5	25	5
(再掲)療養型・療養強化型	15	17.0	11.5	15.0	45	5

図表 3-3-290 施設類型別 介護職：夜間の医療的ケアの実施の有無

	合計	あり	なし
全体	1,624 100.0%	22 1.4%	1,602 98.6%
在宅強化型	287 100.0%	2 0.7%	285 99.3%
加算型	491 100.0%	8 1.6%	483 98.4%
従来型	789 100.0%	11 1.4%	778 98.6%
療養型	32 100.0%	1 3.1%	31 96.9%
療養強化型	25 100.0%	0 0.0%	25 100.0%
(再掲)療養型・療養強化型	57 100.0%	1 1.8%	56 98.2%

図表 3-3-291 施設類型別 介護職：夜間の医療的ケアの実施時間（実施なしは0分）

	件数	平均	標準偏差	中央値	最大値	最小値
全体	1,624	0.1	1.3	0.0	30	0
在宅強化型	287	0.0	0.4	0.0	5	0
加算型	491	0.2	1.6	0.0	30	0
従来型	789	0.1	1.3	0.0	20	0
療養型	32	0.3	1.8	0.0	10	0
療養強化型	25	0.0		0.0	0	0
(再掲)療養型・療養強化型	57	0.2	1.3	0.0	10	0

図表 3-3-292 施設種類別 介護職：夜間の医療的ケアの実施時間（0分の場合を除く）

	件数	平均	標準偏差	中央値	最大値	最小値
全体	22	9.3	6.4	5.0	30	5
在宅強化型	2	5.0		5.0	5	5
加算型	8	9.4	9.0	5.0	30	5
従来型	11	10.0	5.0	10.0	20	5
療養型	1	10.0		10.0	10	10
療養強化型	0					
(再掲)療養型・療養強化型	1	10.0		10.0	10	10

(5) ターミナルケアの有無別 夜間の直接的なケアの実施の有無

ターミナルケアの有無別に夜間の直接的なケアの実施の有無をみたところ、三職種合計ではターミナルケア「有」の場合、夜間の直接的なケアが「あり」が98.9%であった。

① 三職種合計

図表 3-3-293 ターミナルケアの有無別 三職種合計：夜間の直接的なケアの実施の有無

	合計	あり	なし
全体	1,624 100.0%	1,570 96.7%	54 3.3%
有	94 100.0%	93 98.9%	1 1.1%
無	1,439 100.0%	1,389 96.5%	50 3.5%
無記入回答	91 100.0%	88 96.7%	3 3.3%

図表 3-3-294 ターミナルケアの有無別 三職種合計：夜間の直接的なケアの実施時間（実施なしは0分）

	n	平均	標準偏差	中央値	最大値	最小値
有	94	69.2	49.3	60.0	315	0
無	1,439	58.5	45.5	50.0	430	0
無記入回答	91	48.3	39.5	35.0	255	0

図表 3-3-295 ターミナルケアの有無別 三職種合計：夜間の直接的なケアの実施時間（0分の場合を除く）

	n	平均	標準偏差	中央値	最大値	最小値
有	93	69.9	49.0	60.0	315	5
無	1,389	60.6	44.9	50.0	430	5
無記入回答	88	49.9	39.1	37.5	255	5

② 看護職

図表 3-3-296 ターミナルケアの有無別 看護職：夜間の直接的なケアの実施の有無

	合計	あり	なし
全体	1,624 100.0%	749 46.1%	875 53.9%
有	94 100.0%	57 60.6%	37 39.4%
無	1,439 100.0%	655 45.5%	784 54.5%
無記入回答	91 100.0%	37 40.7%	54 59.3%

図表 3-3-297 ターミナルケアの有無別 看護職：夜間の直接的なケアの実施時間（実施なしは0分）

	n	平均	標準偏差	中央値	最大値	最小値
有	94	19.7	28.8	10.0	165	0
無	1,439	11.8	21.3	0.0	175	0
無記入回答	91	10.9	19.6	0.0	100	0

図表 3-3-298 ターミナルケアの有無別 看護職：夜間の直接的なケアの実施時間（0分の場合を除く）

	n	平均	標準偏差	中央値	最大値	最小値
有	57	32.5	30.9	20.0	165	5
無	655	25.9	25.2	15.0	175	5
無記入回答	37	26.8	22.9	20.0	100	5

③ 介護職

図表 3-3-299 ターミナルケアの有無別 介護職：夜間の直接的なケアの実施の有無

	合計	あり	なし
全体	1,624 100.0%	1,524 93.8%	100 6.2%
有	94 100.0%	91 96.8%	3 3.2%
無	1,439 100.0%	1,348 93.7%	91 6.3%
無記入回答	91 100.0%	85 93.4%	6 6.6%

図表 3-3-300 ターミナルケアの有無別 介護職：夜間の直接的なケアの実施時間（実施なしは0分）

	n	平均	標準偏差	中央値	最大値	最小値
有	94	49.5	35.8	42.5	170	0
無	1,439	46.6	37.7	40.0	305	0
無記入回答	91	37.4	29.5	30.0	155	0

図表 3-3-301 ターミナルケアの有無別 介護職：夜間の直接的なケアの実施時間（0分の場合を除く）

	n	平均	標準偏差	中央値	最大値	最小値
有	91	51.1	35.2	45.0	170	5
無	1,348	49.8	36.9	40.0	305	5
無記入回答	85	40.1	28.7	35.0	155	5

④ リハ職

図表 3-3-302 ターミナルケアの有無別 リハ職：夜間の直接的なケアの実施の有無

	合計	あり	なし
全体	1,624 100.0%	1 0.1%	1,623 99.9%
有	94 100.0%	0 0.0%	94 100.0%
無	1,439 100.0%	1 0.1%	1,438 99.9%
無記入回答	91 100.0%	0 0.0%	91 100.0%

図表 3-3-303 ターミナルケアの有無別 リハ職：夜間の直接的なケアの実施時間（実施なしは0分）

	n	平均	標準偏差	中央値	最大値	最小値
有	94	0.0		0.0	0	0
無	1,439	0.0	0.3	0.0	10	0
無記入回答	91	0.0		0.0	0	0

図表 3-3-304 ターミナルケアの有無別 リハ職：夜間の直接的なケアの実施時間（0分の場合を除く）

	n	平均	標準偏差	中央値	最大値	最小値
有	0					
無	1	10.0		10.0	10	10
無記入回答	0					

5. 間接的な業務

ここでは間接的な業務の実施時間について、掲載した。

(1) 看護職

看護職が対象者に提供した間接的な業務時間は平均 16.1 分であった。

① 合計

図表 3-3-305 看護職：間接的な業務：合計

	n	平均	標準偏差	中央値	最大値	最小値
全体	1,624	16.1	25.4	5.0	235	0
在宅強化型	287	14.5	23.6	5.0	140	0
加算型	491	16.2	27.6	5.0	220	0
従来型	789	16.0	24.8	5.0	235	0
療養型	32	18.3	21.5	10.0	70	0
療養強化型	25	30.6	23.2	25.0	75	5
(再掲)療養型・療養強化型	57	23.7	22.9	15.0	75	0
要介護 1	186	16.4	30.4	5.0	220	0
要介護 2	311	13.0	18.7	5.0	105	0
要介護 3	358	14.4	24.6	5.0	195	0
要介護 4	434	15.6	24.1	5.0	195	0
要介護 5	292	21.4	28.1	10.0	165	0
申請中	8	16.3	17.5	10.0	45	0
無記入回答	35	19.9	41.8	10.0	235	0

② 医療処置に伴う準備・片づけ

図表 3-3-306 看護職：間接的な業務：医療処置に伴う準備・片づけ

	n	平均	標準偏差	中央値	最大値	最小値
全体	1,624	3.0	9.0	0.0	110	0
在宅強化型	287	3.2	9.6	0.0	85	0
加算型	491	3.2	10.9	0.0	110	0
従来型	789	2.8	7.5	0.0	95	0
療養型	32	3.4	9.9	0.0	50	0
療養強化型	25	1.8	4.5	0.0	20	0
(再掲)療養型・療養強化型	57	2.7	8.0	0.0	50	0
要介護 1	186	3.0	11.6	0.0	110	0
要介護 2	311	2.1	6.2	0.0	50	0
要介護 3	358	2.6	8.5	0.0	95	0
要介護 4	434	2.8	7.7	0.0	85	0
要介護 5	292	4.5	11.8	0.0	105	0
申請中	8	0.6	1.8	0.0	5	0
無記入回答	35	3.0	8.2	0.0	30	0

③ 療養上の世話に伴う準備・片づけ

図表 3-3-307 看護職：間接的な業務：療養上の世話に伴う準備・片づけ

	n	平均	標準偏差	中央値	最大値	最小値
全体	1,624	2.2	8.5	0.0	110	0
在宅強化型	287	1.8	7.7	0.0	75	0
加算型	491	2.1	8.5	0.0	95	0
従来型	789	2.2	8.4	0.0	110	0
療養型	32	5.0	14.4	0.0	60	0
療養強化型	25	6.2	10.0	0.0	30	0
(再掲)療養型・療養強化型	57	5.5	12.6	0.0	60	0
要介護1	186	1.7	8.1	0.0	95	0
要介護2	311	1.0	4.0	0.0	35	0
要介護3	358	2.0	8.2	0.0	110	0
要介護4	434	2.4	8.8	0.0	100	0
要介護5	292	3.8	11.9	0.0	80	0
申請中	8	1.9	5.3	0.0	15	0
無記入回答	35	2.3	6.2	0.0	30	0

④ 記録

図表 3-3-308 看護職：間接的な業務：記録

	n	平均	標準偏差	中央値	最大値	最小値
全体	1,624	7.5	11.9	5.0	110	0
在宅強化型	287	5.9	9.1	5.0	55	0
加算型	491	7.5	12.2	5.0	90	0
従来型	789	7.9	12.6	5.0	110	0
療養型	32	5.9	6.3	5.0	20	0
療養強化型	25	16.4	11.9	10.0	55	5
(再掲)療養型・療養強化型	57	10.5	10.5	10.0	55	0
要介護1	186	8.7	13.3	5.0	90	0
要介護2	311	6.7	9.9	5.0	60	0
要介護3	358	6.8	12.2	5.0	110	0
要介護4	434	7.0	11.0	5.0	90	0
要介護5	292	8.9	12.5	5.0	90	0
申請中	8	10.6	13.2	5.0	35	0
無記入回答	35	9.3	19.1	5.0	110	0

⑤ 報告

図表 3-3-309 看護職：間接的な業務：報告

	n	平均	標準偏差	中央値	最大値	最小値
全体	1,624	2.3	6.3	0.0	105	0
在宅強化型	287	2.2	5.6	0.0	40	0
加算型	491	2.3	6.2	0.0	50	0
従来型	789	2.3	6.7	0.0	105	0
療養型	32	2.8	4.7	0.0	15	0
療養強化型	25	2.8	3.8	0.0	10	0
(再掲)療養型・療養強化型	57	2.8	4.3	0.0	15	0
要介護1	186	2.2	8.4	0.0	75	0
要介護2	311	1.9	4.7	0.0	30	0
要介護3	358	1.9	4.2	0.0	30	0
要介護4	434	2.2	5.7	0.0	55	0
要介護5	292	3.1	6.7	0.0	50	0
申請中	8	3.1	4.6	0.0	10	0
無記入回答	35	4.3	18.0	0.0	105	0

⑥ カンファレンス・会議

図表 3-3-310 看護職：間接的な業務：カンファレンス・会議

	n	平均	標準偏差	中央値	最大値	最小値
全体	1,624	0.8	4.6	0.0	110	0
在宅強化型	287	1.0	5.0	0.0	60	0
加算型	491	0.7	5.7	0.0	110	0
従来型	789	0.7	3.4	0.0	55	0
療養型	32	1.1	5.3	0.0	30	0
療養強化型	25	3.4	6.7	0.0	25	0
(再掲)療養型・療養強化型	57	2.1	6.0	0.0	30	0
要介護1	186	0.4	2.5	0.0	20	0
要介護2	311	1.0	4.7	0.0	55	0
要介護3	358	0.7	6.1	0.0	110	0
要介護4	434	0.9	3.8	0.0	30	0
要介護5	292	0.8	4.6	0.0	60	0
申請中	8	0.0		0.0	0	0
無記入回答	35	0.4	1.9	0.0	10	0

⑦ 訪問指導

図表 3-3-311 看護職：間接的な業務：訪問指導

	n	平均	標準偏差	中央値	最大値	最小値
全体	1,624	0.0		0.0	0	0
在宅強化型	287	0.0		0.0	0	0
加算型	491	0.0		0.0	0	0
従来型	789	0.0		0.0	0	0
療養型	32	0.0		0.0	0	0
療養強化型	25	0.0		0.0	0	0
(再掲)療養型・療養強化型	57	0.0		0.0	0	0
要介護1	186	0.0		0.0	0	0
要介護2	311	0.0		0.0	0	0
要介護3	358	0.0		0.0	0	0
要介護4	434	0.0		0.0	0	0
要介護5	292	0.0		0.0	0	0
申請中	8	0.0		0.0	0	0
無記入回答	35	0.0		0.0	0	0

⑧ その他

図表 3-3-312 看護職：間接的な業務：その他

	n	平均	標準偏差	中央値	最大値	最小値
全体	1,624	0.3	2.0	0.0	30	0
在宅強化型	287	0.4	2.5	0.0	20	0
加算型	491	0.2	2.1	0.0	30	0
従来型	789	0.3	1.7	0.0	20	0
療養型	32	0.0		0.0	0	0
療養強化型	25	0.0		0.0	0	0
(再掲)療養型・療養強化型	57	0.0		0.0	0	0
要介護1	186	0.3	2.0	0.0	20	0
要介護2	311	0.3	1.7	0.0	20	0
要介護3	358	0.3	2.3	0.0	30	0
要介護4	434	0.2	1.8	0.0	25	0
要介護5	292	0.3	2.0	0.0	20	0
申請中	8	0.0		0.0	0	0
無記入回答	35	0.6	2.6	0.0	15	0

(2) 介護職

① 合計

介護職が対象に提供した間接的な業務時間は合計で 33.5 分であった。

図表 3-3-313 介護職：間接的な業務：合計

	n	平均	標準偏差	中央値	最大値	最小値
全体	1,624	33.5	41.3	20.0	255	0
在宅強化型	287	26.5	33.0	15.0	215	0
加算型	491	33.5	42.0	20.0	255	0
従来型	789	36.8	43.8	20.0	230	0
療養型	32	16.6	23.9	0.0	80	0
療養強化型	25	29.8	32.7	15.0	110	0
(再掲)療養型・療養強化型	57	22.4	28.6	15.0	110	0
要介護 1	186	30.4	44.3	15.0	240	0
要介護 2	311	28.0	32.5	15.0	150	0
要介護 3	358	33.6	43.3	20.0	255	0
要介護 4	434	36.2	40.9	20.0	215	0
要介護 5	292	37.5	44.1	20.0	225	0
申請中	8	21.3	25.9	12.5	65	0
無記入回答	35	31.7	50.2	15.0	230	0

② 医療処置に伴う準備・片づけ

図表 3-3-314 介護職：間接的な業務：医療的ケアに伴う準備・片づけ

	n	平均	標準偏差	中央値	最大値	最小値
全体	1,624	0.7	3.8	0.0	70	0
在宅強化型	287	0.6	4.7	0.0	70	0
加算型	491	0.7	3.2	0.0	40	0
従来型	789	0.8	3.8	0.0	60	0
療養型	32	0.6	2.8	0.0	15	0
療養強化型	25	1.0	2.5	0.0	10	0
(再掲)療養型・療養強化型	57	0.8	2.6	0.0	15	0
要介護 1	186	1.2	6.1	0.0	60	0
要介護 2	311	0.5	2.2	0.0	15	0
要介護 3	358	0.7	4.5	0.0	70	0
要介護 4	434	0.8	3.5	0.0	40	0
要介護 5	292	0.7	2.6	0.0	20	0
申請中	8	1.9	5.3	0.0	15	0
無記入回答	35	0.1	0.8	0.0	5	0

③ 身体介護等に伴う準備・片づけ

図表 3-3-315 介護職：間接的な業務：身体介護等に伴う準備・片づけ

	n	平均	標準偏差	中央値	最大値	最小値
全体	1,624	12.0	25.7	0.0	175	0
在宅強化型	287	7.9	18.2	0.0	95	0
加算型	491	12.6	27.5	0.0	175	0
従来型	789	13.5	27.3	0.0	165	0
療養型	32	4.4	10.0	0.0	45	0
療養強化型	25	14.8	21.8	5.0	95	0
(再掲)療養型・療養強化型	57	8.9	16.9	0.0	95	0
要介護 1	186	11.4	30.9	0.0	170	0
要介護 2	311	7.4	16.8	0.0	105	0
要介護 3	358	11.0	25.3	0.0	175	0
要介護 4	434	14.0	25.6	0.0	155	0
要介護 5	292	15.9	29.4	0.0	155	0
申請中	8	2.5	7.1	0.0	20	0
無記入回答	35	12.9	32.0	0.0	160	0

④ 記録

図表 3-3-316 介護職：間接的な業務：記録

	n	平均	標準偏差	中央値	最大値	最小値
全体	1,624	16.4	21.2	10.0	120	0
在宅強化型	287	14.4	17.6	10.0	105	0
加算型	491	16.1	21.1	10.0	120	0
従来型	789	18.0	22.6	10.0	120	0
療養型	32	6.3	9.1	0.0	35	0
療養強化型	25	10.4	16.7	5.0	70	0
(再掲)療養型・療養強化型	57	8.1	13.0	0.0	70	0
要介護 1	186	14.2	18.0	10.0	85	0
要介護 2	311	16.2	20.5	10.0	120	0
要介護 3	358	17.2	23.7	10.0	120	0
要介護 4	434	17.5	21.5	10.0	120	0
要介護 5	292	15.7	20.2	10.0	95	0
申請中	8	14.4	19.7	5.0	50	0
無記入回答	35	14.6	19.3	10.0	70	0

⑤ 報告

図表 3-3-317 介護職：間接的な業務：報告

	n	平均	標準偏差	中央値	最大値	最小値
全体	1,624	2.4	6.9	0.0	80	0
在宅強化型	287	1.8	6.2	0.0	75	0
加算型	491	2.7	7.3	0.0	65	0
従来型	789	2.5	6.3	0.0	80	0
療養型	32	2.5	11.6	0.0	65	0
療養強化型	25	2.4	11.0	0.0	55	0
(再掲)療養型・療養強化型	57	2.5	11.2	0.0	65	0
要介護 1	186	1.9	5.1	0.0	40	0
要介護 2	311	1.5	4.0	0.0	25	0
要介護 3	358	2.7	8.0	0.0	80	0
要介護 4	434	2.6	7.3	0.0	75	0
要介護 5	292	3.0	7.7	0.0	55	0
申請中	8	2.5	3.8	0.0	10	0
無記入回答	35	3.7	8.3	0.0	30	0

⑥ カンファレンス・会議

図表 3-3-318 介護職：間接的な業務：カンファレンス・会議

	n	平均	標準偏差	中央値	最大値	最小値
全体	1,624	0.7	4.0	0.0	65	0
在宅強化型	287	0.8	4.8	0.0	65	0
加算型	491	0.8	3.8	0.0	35	0
従来型	789	0.6	3.8	0.0	60	0
療養型	32	1.1	5.3	0.0	30	0
療養強化型	25	1.0	3.5	0.0	15	0
(再掲)療養型・療養強化型	57	1.1	4.6	0.0	30	0
要介護 1	186	0.3	1.9	0.0	20	0
要介護 2	311	1.0	4.8	0.0	55	0
要介護 3	358	0.6	3.1	0.0	35	0
要介護 4	434	0.7	3.5	0.0	35	0
要介護 5	292	1.0	5.6	0.0	65	0
申請中	8	0.0		0.0	0	0
無記入回答	35	0.4	1.9	0.0	10	0

⑦ 訪問指導

図表 3-3-319 介護職：間接的な業務：訪問指導

	n	平均	標準偏差	中央値	最大値	最小値
全体	1,624	0.0	0.4	0.0	15	0
在宅強化型	287	0.0		0.0	0	0
加算型	491	0.0	0.7	0.0	15	0
従来型	789	0.0	0.3	0.0	5	0
療養型	32	0.0		0.0	0	0
療養強化型	25	0.0		0.0	0	0
(再掲)療養型・療養強化型	57	0.0		0.0	0	0
要介護1	186	0.0		0.0	0	0
要介護2	311	0.1	0.9	0.0	15	0
要介護3	358	0.0		0.0	0	0
要介護4	434	0.0	0.2	0.0	5	0
要介護5	292	0.0		0.0	0	0
申請中	8	0.0		0.0	0	0
無記入回答	35	0.0		0.0	0	0

⑧ その他

図表 3-3-320 介護職：間接的な業務：その他

	n	平均	標準偏差	中央値	最大値	最小値
全体	1,624	1.1	7.0	0.0	130	0
在宅強化型	287	1.0	5.6	0.0	50	0
加算型	491	0.7	4.4	0.0	60	0
従来型	789	1.5	8.7	0.0	130	0
療養型	32	1.7	8.1	0.0	45	0
療養強化型	25	0.2	1.0	0.0	5	0
(再掲)療養型・療養強化型	57	1.1	6.1	0.0	45	0
要介護1	186	1.5	10.4	0.0	130	0
要介護2	311	1.3	6.6	0.0	65	0
要介護3	358	1.5	7.5	0.0	80	0
要介護4	434	0.7	5.7	0.0	105	0
要介護5	292	1.2	6.6	0.0	60	0
申請中	8	0.0		0.0	0	0
無記入回答	35	0.0		0.0	0	0

(3) リハ職

① 合計

リハ職が対象に提供した間接的な業務時間は合計で 8.9 分であった。

図表 3-3-321 リハ職：間接的な業務：合計

	n	平均	標準偏差	中央値	最大値	最小値
全体	1,624	8.9	12.7	5.0	165	0
在宅強化型	287	8.5	11.5	5.0	115	0
加算型	491	8.8	9.9	5.0	110	0
従来型	789	9.1	14.7	5.0	165	0
療養型	32	8.1	11.7	2.5	45	0
療養強化型	25	9.6	8.2	10.0	30	0
(再掲)療養型・療養強化型	57	8.8	10.2	5.0	45	0
要介護 1	186	9.0	12.9	5.0	110	0
要介護 2	311	10.1	14.5	5.0	165	0
要介護 3	358	9.2	10.8	5.0	70	0
要介護 4	434	8.3	10.5	5.0	115	0
要介護 5	292	8.5	15.7	5.0	165	0
申請中	8	8.1	10.7	5.0	25	0
無記入回答	35	6.4	7.9	0.0	25	0

② リハビリに伴う準備・片づけ

図表 3-3-322 リハ職：間接的な業務：リハビリに伴う準備・片づけ

	n	平均	標準偏差	中央値	最大値	最小値
全体	1,624	3.4	7.0	0.0	60	0
在宅強化型	287	2.8	6.1	0.0	50	0
加算型	491	3.5	6.4	0.0	60	0
従来型	789	3.5	7.7	0.0	60	0
療養型	32	2.8	5.1	0.0	20	0
療養強化型	25	2.8	4.8	0.0	15	0
(再掲)療養型・療養強化型	57	2.8	4.9	0.0	20	0
要介護 1	186	3.6	8.0	0.0	60	0
要介護 2	311	3.8	7.2	0.0	60	0
要介護 3	358	3.9	8.0	0.0	55	0
要介護 4	434	3.0	5.6	0.0	35	0
要介護 5	292	2.8	6.8	0.0	60	0
申請中	8	3.1	5.9	0.0	15	0
無記入回答	35	2.0	3.7	0.0	10	0

③ 身体介護等に伴う準備・片づけ

図表 3-3-323 リハ職：間接的な業務：身体介護等に伴う準備・片づけ

	n	平均	標準偏差	中央値	最大値	最小値
全体	1,624	0.2	1.5	0.0	20	0
在宅強化型	287	0.2	1.6	0.0	20	0
加算型	491	0.3	1.6	0.0	10	0
従来型	789	0.2	1.5	0.0	20	0
療養型	32	0.0		0.0	0	0
療養強化型	25	0.0		0.0	0	0
(再掲)療養型・療養強化型	57	0.0		0.0	0	0
要介護1	186	0.1	0.8	0.0	10	0
要介護2	311	0.3	1.7	0.0	20	0
要介護3	358	0.3	1.4	0.0	10	0
要介護4	434	0.3	1.9	0.0	20	0
要介護5	292	0.1	0.8	0.0	5	0
申請中	8	0.0		0.0	0	0
無記入回答	35	0.4	1.9	0.0	10	0

④ 記録

図表 3-3-324 リハ職：間接的な業務：記録

	n	平均	標準偏差	中央値	最大値	最小値
全体	1,624	4.0	4.2	5.0	45	0
在宅強化型	287	4.2	4.0	5.0	25	0
加算型	491	3.9	3.3	5.0	20	0
従来型	789	4.1	4.8	5.0	45	0
療養型	32	3.0	3.8	0.0	15	0
療養強化型	25	5.4	4.3	5.0	15	0
(再掲)療養型・療養強化型	57	4.0	4.2	5.0	15	0
要介護1	186	4.0	3.6	5.0	20	0
要介護2	311	4.3	4.6	5.0	45	0
要介護3	358	4.0	4.1	5.0	35	0
要介護4	434	3.9	3.8	5.0	30	0
要介護5	292	4.2	4.8	5.0	45	0
申請中	8	3.8	3.5	5.0	10	0
無記入回答	35	2.9	3.5	0.0	10	0

⑤ 報告

図表 3-3-325 リハ職：間接的な業務：報告

	n	平均	標準偏差	中央値	最大値	最小値
全体	1,624	0.6	3.3	0.0	60	0
在宅強化型	287	0.6	2.3	0.0	20	0
加算型	491	0.5	2.0	0.0	20	0
従来型	789	0.7	4.2	0.0	60	0
療養型	32	0.2	0.9	0.0	5	0
療養強化型	25	0.8	2.4	0.0	10	0
(再掲)療養型・療養強化型	57	0.4	1.7	0.0	10	0
要介護1	186	0.5	2.1	0.0	20	0
要介護2	311	0.9	4.3	0.0	60	0
要介護3	358	0.5	1.9	0.0	15	0
要介護4	434	0.5	2.1	0.0	20	0
要介護5	292	0.8	5.2	0.0	60	0
申請中	8	1.3	3.5	0.0	10	0
無記入回答	35	0.6	1.6	0.0	5	0

⑥ カンファレンス・会議

図表 3-3-326 リハ職：間接的な業務：カンファレンス・会議

	n	平均	標準偏差	中央値	最大値	最小値
全体	1,624	0.5	3.3	0.0	65	0
在宅強化型	287	0.5	4.3	0.0	65	0
加算型	491	0.3	2.3	0.0	30	0
従来型	789	0.5	3.1	0.0	55	0
療養型	32	2.2	7.1	0.0	30	0
療養強化型	25	0.4	1.4	0.0	5	0
(再掲)療養型・療養強化型	57	1.4	5.4	0.0	30	0
要介護1	186	0.4	2.5	0.0	25	0
要介護2	311	0.6	4.0	0.0	55	0
要介護3	358	0.3	2.1	0.0	20	0
要介護4	434	0.5	3.2	0.0	30	0
要介護5	292	0.5	4.2	0.0	65	0
申請中	8	0.0		0.0	0	0
無記入回答	35	0.6	2.4	0.0	10	0

⑦ 福祉用具対応・相談

図表 3-3-327 リハ職：間接的な業務：福祉用具対応・相談

	n	平均	標準偏差	中央値	最大値	最小値
全体	1,624	0.1	1.4	0.0	30	0
在宅強化型	287	0.2	1.7	0.0	20	0
加算型	491	0.2	1.9	0.0	30	0
従来型	789	0.0	0.8	0.0	20	0
療養型	32	0.0		0.0	0	0
療養強化型	25	0.2	1.0	0.0	5	0
(再掲)療養型・療養強化型	57	0.1	0.7	0.0	5	0
要介護1	186	0.3	2.8	0.0	30	0
要介護2	311	0.0	0.6	0.0	10	0
要介護3	358	0.2	1.6	0.0	20	0
要介護4	434	0.1	0.8	0.0	15	0
要介護5	292	0.1	1.2	0.0	20	0
申請中	8	0.0		0.0	0	0
無記入回答	35	0.0		0.0	0	0

⑧ 訪問指導

図表 3-3-328 リハ職：間接的な業務：訪問指導

	n	平均	標準偏差	中央値	最大値	最小値
全体	1,624	0.0		0.0	0	0
在宅強化型	287	0.0		0.0	0	0
加算型	491	0.0		0.0	0	0
従来型	789	0.0		0.0	0	0
療養型	32	0.0		0.0	0	0
療養強化型	25	0.0		0.0	0	0
(再掲)療養型・療養強化型	57	0.0		0.0	0	0
要介護1	186	0.0		0.0	0	0
要介護2	311	0.0		0.0	0	0
要介護3	358	0.0		0.0	0	0
要介護4	434	0.0		0.0	0	0
要介護5	292	0.0		0.0	0	0
申請中	8	0.0		0.0	0	0
無記入回答	35	0.0		0.0	0	0

⑨ その他

図表 3-3-329 リハ職：間接的な業務：その他

	n	平均	標準偏差	中央値	最大値	最小値
全体	1,624	0.0	0.7	0.0	20	0
在宅強化型	287	0.1	0.7	0.0	10	0
加算型	491	0.0	0.4	0.0	5	0
従来型	789	0.1	0.8	0.0	20	0
療養型	32	0.0		0.0	0	0
療養強化型	25	0.0		0.0	0	0
(再掲)療養型・療養強化型	57	0.0		0.0	0	0
要介護1	186	0.1	0.6	0.0	5	0
要介護2	311	0.1	1.3	0.0	20	0
要介護3	358	0.0	0.3	0.0	5	0
要介護4	434	0.0	0.4	0.0	5	0
要介護5	292	0.0		0.0	0	0
申請中	8	0.0		0.0	0	0
無記入回答	35	0.0		0.0	0	0

第2節 タイムスタディ実施日の概要

ここではタイムスタディ実施日の概要について掲載した。

1. タイムスタディ実施日の施設の様子

タイムスタディ実施日について、「施設の入浴日」は49.1%であった。

図表 3-3-330 タイムスタディ実施日の施設の様子（複数回答）

	合計	施設内 で他の 利用者の死 亡・急 変・事 故あり	地域の イベント 実施	施設の 入浴日	その他	該当な し	無記入 回答
全体	1,624 100.0%	31 1.9%	11 0.7%	798 49.1%	82 5.0%	537 33.1%	236 14.5%
在宅強化型	287 100.0%	3 1.0%	1 0.3%	131 45.6%	10 3.5%	105 36.6%	46 16.0%
加算型	491 100.0%	9 1.8%	2 0.4%	246 50.1%	26 5.3%	165 33.6%	66 13.4%
従来型	789 100.0%	14 1.8%	8 1.0%	389 49.3%	40 5.1%	251 31.8%	119 15.1%
療養型	32 100.0%	3 9.4%	0 0.0%	12 37.5%	4 12.5%	13 40.6%	4 12.5%
療養強化型	25 100.0%	2 8.0%	0 0.0%	20 80.0%	2 8.0%	3 12.0%	1 4.0%
(再掲)療養型・療 養強化型	57 100.0%	5 8.8%	0 0.0%	32 56.1%	6 10.5%	16 28.1%	5 8.8%

2. タイムスタディ実施日に対象者に直接的なケアを実施した職種

タイムスタディ実施日に対象者に直接的なケアを実施した職種として、タイムスタディの対象以外の職種としては、「医師」が10.6%、「管理栄養士」が9.2%であった。

図表 3-3-331 タイムスタディ実施日に対象者に直接的なケアを提供した職種（複数回答）

	合計	医師	歯科 医師	歯科 衛生 士	看護 師	准看 護師	介護 職員	理学 療法 士	作業 療法 士
全体	1,624 100.0%	172 10.6%	9 0.6%	57 3.5%	1,271 78.3%	863 53.1%	1,444 88.9%	698 43.0%	448 27.6%
在宅強化型	287 100.0%	27 9.4%	1 0.3%	17 5.9%	225 78.4%	150 52.3%	258 89.9%	133 46.3%	81 28.2%
加算型	491 100.0%	45 9.2%	6 1.2%	19 3.9%	387 78.8%	216 44.0%	437 89.0%	209 42.6%	131 26.7%
従来型	789 100.0%	87 11.0%	2 0.3%	20 2.5%	606 76.8%	455 57.7%	697 88.3%	332 42.1%	224 28.4%
療養型	32 100.0%	8 25.0%	0 0.0%	1 3.1%	31 96.9%	23 71.9%	28 87.5%	12 37.5%	7 21.9%
療養強化型	25 100.0%	5 20.0%	0 0.0%	0 0.0%	22 88.0%	19 76.0%	24 96.0%	12 48.0%	5 20.0%
(再掲)療養型・療 養強化型	57 100.0%	13 22.8%	0 0.0%	1 1.8%	53 93.0%	42 73.7%	52 91.2%	24 42.1%	12 21.1%

	合計	言語 聴覚 士	管理 栄養 士	栄養 士	その 他	無記 入回 答
全体	1,624 100.0%	60 3.7%	149 9.2%	21 1.3%	51 3.1%	88 5.4%
在宅強化型	287 100.0%	12 4.2%	31 10.8%	0 0.0%	22 7.7%	13 4.5%
加算型	491 100.0%	13 2.6%	34 6.9%	9 1.8%	15 3.1%	36 7.3%
従来型	789 100.0%	30 3.8%	77 9.8%	10 1.3%	12 1.5%	38 4.8%
療養型	32 100.0%	4 12.5%	4 12.5%	0 0.0%	1 3.1%	0 0.0%
療養強化型	25 100.0%	1 4.0%	3 12.0%	2 8.0%	1 4.0%	1 4.0%
(再掲)療養型・療 養強化型	57 100.0%	5 8.8%	7 12.3%	2 3.5%	2 3.5%	1 1.8%

3. 患者宅への訪問指導の有無

患者宅への訪問指導について、「タイムスタディ実施日に訪問した」が1.2%であった。

図表 3-3-332 対象の患者宅への訪問指導の有無（複数回答）

	合計	タイムスタディ実施日に訪問した	タイムスタディ実施日以外に訪問した	無	無記入回答
全体	1,624 100.0%	19 1.2%	64 3.9%	1,261 77.6%	287 17.7%
在宅強化型	287 100.0%	7 2.4%	29 10.1%	208 72.5%	47 16.4%
加算型	491 100.0%	2 0.4%	22 4.5%	382 77.8%	87 17.7%
従来型	789 100.0%	9 1.1%	13 1.6%	617 78.2%	151 19.1%
療養型	32 100.0%	1 3.1%	0 0.0%	29 90.6%	2 6.3%
療養強化型	25 100.0%	0 0.0%	0 0.0%	25 100.0%	0 0.0%
(再掲)療養型・療養強化型	57 100.0%	1 1.8%	0 0.0%	54 94.7%	2 3.5%

(1) タイムスタディ実施日に訪問した職種

訪問した職種は、「介護職員」が47.4%（9件）であった。

図表 3-3-333 タイムスタディ実施日に訪問した職種（複数回答）

	合計	医師	歯科 医師	歯科 衛生士	看護師	准看 護師	介護 職員	理学 療法士	作業 療法士
全体	19 100.0%	1 5.3%	1 5.3%	2 10.5%	7 36.8%	5 26.3%	9 47.4%	2 10.5%	5 26.3%
在宅強化型	7 100.0%	1 14.3%	0 0.0%	1 14.3%	2 28.6%	2 28.6%	4 57.1%	2 28.6%	2 28.6%
加算型	2 100.0%	0 0.0%	0 0.0%	0 0.0%	2 100.0%	1 50.0%	1 50.0%	0 0.0%	0 0.0%
従来型	9 100.0%	0 0.0%	1 11.1%	1 11.1%	3 33.3%	2 22.2%	4 44.4%	0 0.0%	3 33.3%
療養型	1 100.0%	0 0.0%	0 0.0%	0 0.0%	0 0.0%	0 0.0%	0 0.0%	0 0.0%	0 0.0%
療養強化型	0 0.0%	0 0.0%	0 0.0%	0 0.0%	0 0.0%	0 0.0%	0 0.0%	0 0.0%	0 0.0%
(再掲)療養型・療 養強化型	1 100.0%	0 0.0%	0 0.0%	0 0.0%	0 0.0%	0 0.0%	0 0.0%	0 0.0%	0 0.0%

	合計	言語 聴覚 士	管理 栄養 士	栄養 士	その 他	無記入 回答
全体	19 100.0%	0 0.0%	1 5.3%	0 0.0%	3 15.8%	4 21.1%
在宅強化型	7 100.0%	0 0.0%	1 14.3%	0 0.0%	3 42.9%	0 0.0%
加算型	2 100.0%	0 0.0%	0 0.0%	0 0.0%	0 0.0%	0 0.0%
従来型	9 100.0%	0 0.0%	0 0.0%	0 0.0%	0 0.0%	3 33.3%
療養型	1 100.0%	0 0.0%	0 0.0%	0 0.0%	0 0.0%	1 100.0%
療養強化型	0 0.0%	0 0.0%	0 0.0%	0 0.0%	0 0.0%	0 0.0%
(再掲)療養型・療 養強化型	1 100.0%	0 0.0%	0 0.0%	0 0.0%	0 0.0%	1 100.0%

(2) タイムスタディ実施日以外に訪問した職種

タイムスタディ実施日以外に訪問した職種は、「理学療法士」が48.4%であった。

図表 3-3-334 タイムスタディ実施日以外に訪問した職種（複数回答）

	合計	医師	歯科 医師	歯科 衛生士	看護 師	准看 護師	介護 職員	理学 療法 士	作業 療法 士
全体	64 100.0%	6 9.4%	1 1.6%	1 1.6%	4 6.3%	1 1.6%	18 28.1%	31 48.4%	17 26.6%
在宅強化型	29 100.0%	2 6.9%	0 0.0%	0 0.0%	1 3.4%	0 0.0%	6 20.7%	13 44.8%	7 24.1%
加算型	22 100.0%	3 13.6%	1 4.5%	1 4.5%	1 4.5%	0 0.0%	6 27.3%	11 50.0%	7 31.8%
従来型	13 100.0%	1 7.7%	0 0.0%	0 0.0%	2 15.4%	1 7.7%	6 46.2%	7 53.8%	3 23.1%
療養型	0 0.0%	0 0.0%	0 0.0%	0 0.0%	0 0.0%	0 0.0%	0 0.0%	0 0.0%	0 0.0%
療養強化型	0 0.0%	0 0.0%	0 0.0%	0 0.0%	0 0.0%	0 0.0%	0 0.0%	0 0.0%	0 0.0%
(再掲)療養型・療 養強化型	0 0.0%	0 0.0%	0 0.0%	0 0.0%	0 0.0%	0 0.0%	0 0.0%	0 0.0%	0 0.0%

	合計	言語 聴覚 士	管理 栄養 士	栄養 士	その 他	無記 入回 答
全体	64 100.0%	3 4.7%	2 3.1%	1 1.6%	35 54.7%	8 12.5%
在宅強化型	29 100.0%	1 3.4%	2 6.9%	0 0.0%	15 51.7%	5 17.2%
加算型	22 100.0%	2 9.1%	0 0.0%	1 4.5%	11 50.0%	3 13.6%
従来型	13 100.0%	0 0.0%	0 0.0%	0 0.0%	9 69.2%	0 0.0%
療養型	0 0.0%	0 0.0%	0 0.0%	0 0.0%	0 0.0%	0 0.0%
療養強化型	0 0.0%	0 0.0%	0 0.0%	0 0.0%	0 0.0%	0 0.0%
(再掲)療養型・療 養強化型	0 0.0%	0 0.0%	0 0.0%	0 0.0%	0 0.0%	0 0.0%

調 査 票

平成29年度 介護報酬改定検証・研究調査（厚生労働省委託調査）
 医療提供を目的とした介護保険施設等の施設の役割を踏まえた利用者等へのサービスの在り方に関する調査研究事業
介護老人保健施設票

※本調査票は、貴施設の管理者の方がご記入下さい。
 ※回答の際は、あてはまる番号を○で囲んで下さい。○を付ける数は原則1つです。○を複数に付けていた場合、質問文に「複数回答可」と記載しています。
 ※具体的な数値等をご記入いただく部分もあります。該当がない場合には必ず「0」とご記入下さい。分らない場合は「-」と記入して下さい。
 ※調査時点は、平成29年8月2日または、質問に記載している期間とします。

1. 貴施設の基本情報についてお伺いします。

1) 所在地	() 都・道・府・県
2) 開設主体	1 医療法人 2 市区町村、広域連合、一部事務組合 3 社会福祉法人 4 その他 ()
3) 開設年	() 年
4) 入所定員	() 人
5) 介護報酬上の届出	1 従来型 (2-4以外) 2 在宅強化型 3 療養型 4 療養強化型
1 従来型の場合、在宅復帰・在宅療養支援機能加算の届出の有無	1 有 2 無
3 療養型、4 療養強化型の場合、療養体制維持特別加算の届出の有無	1 有 2 無
6) 貴施設で実施しているサービス (複数回答可)	1 短期入所療養介護 2 通所リハビリテーション 3 訪問リハビリテーション 4 1~3はいずれもなし
7) 医療機関併設の有無	1 病院 2 診療所 3 なし
8) 看取りについての基本的な方針として最も近いものに○をつけて下さい。	1 積極的に施設内看取りを行っている 2 継続的な利用者について必要な時期になれば行うこともある 3 特に看取りは当施設の役割とは考えていない
9) 臨床検査(分析)を委託しているか。 (医療機関内のプランチラ等は医療機関に含まれることとする。)	1 臨床検査を委託していない (老人保健施設内で臨床検査を実施※) 2 検査内容によって臨床検査を一部委託 ▶委託先 (a 併設医療機関 (関係医療機関を含む) のみ b 衛生検査所のみ c a、bの両方) 3 臨床検査を全部委託 ▶委託先 (a 併設医療機関 (関係医療機関を含む) のみ b 衛生検査所のみ c a、bの両方)

2. 貴施設の職員体制についてお伺いします。(※施設サービス分のみとし、併設サービス分は含まない。)

※臨床検査室を併設医療機関と共有している場合には、老人保健施設内で実施していることとする。

1) 貴施設の職員数について、職種ごとに、常勤換算数で記入して下さい。
 ※常勤換算数は常勤専従者とは、常勤の勤務者や非常勤の者については「従事者の1週間の勤務時間÷貴施設において常勤の従事者が勤務する1週間の時間数」で計算し、小数点以下第2位を四捨五入して小数点以下第1位まで計して下さい。常勤と非常勤の合計人数で記入して下さい。職種を兼務している場合は、勤務実態に応じて、区分して下さい。なお、配置はあるものの、計算上得られた結果が0.1に満たない場合は、0.1と計して下さい。

医師	・	介護職員	・
歯科医師	・	栄養士	・
薬剤師	・	うち管理栄養士	・
理学療法士	・	歯科衛生士	・
作業療法士	・	介護支援専門員	・
言語聴覚士	・	支援相談員	・
看護師	・	その他の職員	・
准看護師	・		

2) 8月2日(水)24時時点の夜勤の看護職員数・介護職員数(実人数)についてご記入ください。

看護師	人	准看護師	人	介護職員	人
-----	---	------	---	------	---

3. 貴施設の入所者についてお伺いします。

(※短期入所療養介護の利用者は含みません)

(1) 入所者数をご記入下さい。

平成29年8月2日24時時点の入所者数(実人数)

人

(2) 入所者数(実人数)について、内訳をご記入下さい。(平成29年8月2日24時時点)

1) 要介護別実人数	2) 年齢階級別実人数	3) 障害高齢者の日常生活自立度別実人数	4) 認知症高齢者の日常生活自立度別実人数
要介護1	74歳以下	自立	自立
要介護2	75~79歳	J	I
要介護3	80~84歳	A	II
要介護4	85~89歳	B	III
要介護5	90~94歳	C	IV
申請中	95歳以上		M

※それぞれの内訳の合計が、(1)で回答した人数と一致するように、ご記入下さい。

(3) 入所者に行っている処置等(平成29年7月分、実人数)

※平成29年7月の1か月間に1回以上実施した場合、「1人」と数えてください。

1 胃ろう・腸ろうによる栄養管理	人	14 インスリン注射	人
2 経鼻経管栄養	人	15 疼痛管理(麻薬なし)	人
3 中心静脈栄養	人	16 疼痛管理(麻薬使用)	人
4 カテーテル(尿通置留カテーテル・コルカタール)の管理	人	17 創傷処置	人
5 ストーマ(人工肛門・人工膀胱)の管理	人	18 褥瘡処置	人
6 喀痰吸引	人	19 洗腸	人
7 ネブライザー	人	20 摘便	人
8 酸素療法(酸素吸入)	人	21 導尿	人
9 気管切開のケア	人	22 膀胱洗浄	人
10 人工呼吸器の管理	人	23 持続モニター測定(血圧、心拍、酸素飽和度等)	人
11 静脈内注射(点滴含む)	人	24 リハビリテーション	人
12 皮下、皮下及び筋肉内注射(インスリン注射を除く)	人	25 ターミナルケア	人
13 簡易血糖測定	人	26 歯科治療(訪問を含む)	人

4. 平成29年1~6月に入所した人について、入所前の居場所別人数(延人数)をご記入ください。(平成28年12月31日時点で在所していた人は含みません。同じ人が、平成29年1~6月に2回入所した場合は、2人と数えてください。)(※短期入所療養介護の利用者は含みません)

本人の家	居住系サービス等	病院・診療所	他の老健・特養	その他
入所者数	人	人	人	人
うち、要介護度が4または5	人	人	人	人

本人の家：兄弟・親戚等や知人・友人の家を含む
 居住系サービス等：有料老人ホーム、サービス付き高齢者向け住宅、養護老人ホーム、軽費老人ホーム・ケアハウス、認知症対応型共同生活介護(グループホーム) (※特定施設入居者生活介護の事業所を含む)
 病院・診療所：介護療養病床を含む

6. 貴施設の在宅復帰率・ベッド回転率等を算出するために必要な過去1年間の入所者数等についてお伺いします。(※短期入所療養介護の利用者は含みません)

	28年8月					29年						
	9月	10月	11月	12月	1月	2月	3月	4月	5月	6月	7月	
①新規入所者数(人)※前月からの在所者は含まない(延人数)												
②退所者数(人)(延人数)												
うち死亡による退所(人)												
うち本人の家・居住系サービスへ退所した人数(人)												
③在所延べ日数(人日)												
要介護4・5の入所者の在所延べ日数(人日)												
喀痰吸引実施者の在所延べ日数(人日)												
経管栄養実施者の在所延べ日数(人日)												
①新規入所者数(人)※前月からの在所者は含まない(延人数)						29年	2月	3月	4月	5月	6月	7月
②退所者数(人)(延人数)												
うち死亡による退所(人)												
うち本人の家・居住系サービスへ退所した人数(人)												
③在所延べ日数(人日)												
要介護4・5の入所者の在所延べ日数(人日)												
喀痰吸引実施者の在所延べ日数(人日)												
経管栄養実施者の在所延べ日数(人日)												

7. 加算等の算定の有無と算定人数(平成29年7月分)についてお伺いします。

	算定の有無	算定人数
1) 入所前後訪問指導加算(I)	1 有	算定人数 () 人 2 無
2) 入所前後訪問指導加算(II)	1 有	算定人数 () 人 2 無
3) 退所前後訪問指導加算	1 有	算定人数 () 人 2 無
4) 退所前後訪問指導加算	1 有	算定人数 () 人 2 無
5) 退所時指導加算	1 有	算定人数 () 人 2 無
6) 退所時情報提供加算	1 有	算定人数 () 人 2 無
7) 退所前連携加算	1 有	算定人数 () 人 2 無
8) 所定疾患施設療養費	1 有	算定人数 () 人 2 無
9) 緊急時施設療養費・緊急時治療管理	1 有	算定人数 () 人 2 無
10) 緊急時施設療養費・特定治療	1 有	算定人数 () 人 2 無

8. 平成29年度の地域に貢献する活動の実施状況についてお伺いします。

(併設サービスも含め、施設全体での取組みについてご回答ください。)

1) 地域住民への健康教室	1 実施している	2 計画内である	3 実施予定はない
2) 地域住民も利用可能なカフェ	1 実施している	2 計画内である	3 実施予定はない
3) ボランティアの受け入れ	1 実施している	2 計画内である	3 実施予定はない
4) 住民も含めた祭り等の開催	1 実施している	2 計画内である	3 実施予定はない
5) 住民と入所者の交流会の開催	1 実施している	2 計画内である	3 実施予定はない
6) 在宅の介護支援専門員との交流(勉強会等)	1 実施している	2 計画内である	3 実施予定はない

記入内容についてお伺いする場合があります。施設名と連絡先をご記入下さい。

施設名	電話番号
-----	------

以上で質問は終わります。記入済みの調査票は、返信用封筒に入れ、8月25日までに、ご返送下さい。
ご協力ありがとうございました。

5. 平成29年1月～6月の退所者について、お伺いします。(※短期入所療養介護の利用者は含みません)

(1) 平成29年1月1日～平成29年6月30日の退所者について、退所先別人数(延人数)、うち、再入所者数(延人数・実人数)をご記入ください。退所先が「本人の家」または「病院・診療所」の場合で、入所前の居場所が「病院・診療所」または「本人の家」の場合にはその人数もご記入ください。死亡による退所の場合は、ターミナルケア加算算定者数をご記入ください。

	延人数		うち、その後再入所した者	
	延人数	実人数	延人数	実人数
死亡による退所				
うち、ターミナルケア加算算定者数(※実人数)				
本人の家				
うち、入所前が病院・診療所				
うち、入所前が本人の家				
居住系サービス等				
病院・診療所(※)				
うち、入所前が病院・診療所				
うち、入所前が本人の家				
特養・老健				
その他				
合計				

本人の家：兄弟・親戚等や知人・友人の家を含む
 居住系サービス等：有料老人ホーム、サービス付き高齢者向け住宅、養護老人ホーム、軽費老人ホーム・ケアハウス、認知症対応型共同生活介護(グループホーム) (※特定施設入居者生活介護の事業所を含む)

(2) (1)の◎の病院・診療所に入院するために退所した人について、主な入院理由別に人数(延人数)をご記入ください。

1) 肺炎の治療	人
2) 骨折の治療	人
3) 循環器疾患(心不全・心筋梗塞)	人
4) 脳神経疾患(脳梗塞、脳出血、硬膜下血腫)	人
5) 悪性腫瘍	人
6) 認知症の精神症状の悪化	人
7) その他の状態の急変(意識障害、吐血、下血、血圧低下等)	人
8) 胃ろうの造設・交換や中心静脈栄養剤の留置の処置	人
9) 検査のため	人
10) その他(具体的に:)	人

(3) 病院・診療所に入院するために退所した人のうち、病院・診療所への入院期間が1週間以内の短期入院で貴施設に再入所した人はいますか。いる場合にその主な理由別の人数(延人数)をご記入ください。

病院・診療所への入院期間が1週間以内の短期入院で貴施設に再入所した人の有無	1 有 2 無
(有) 主な理由	人
1) 医療機関で行う必要のある専門的な検査入院	人
2) 糖尿病等の教育入院	人
3) 悪性腫瘍に対する化学療法、ホルモン療法等	人
4) 胃ろうの造設・交換等	人
5) 認知症の専門治療	人
6) その他	人

(4) 平成29年1月～6月の退所者のうち、在宅との入退所を比較的繰り返して利用している利用者について、お伺いします。(おおむね過去1年以内に2回以上入所している人)(実人数)

在宅との入退所を比較的繰り返して利用している利用者の有無	1 有 2 無
(有) 主な理由	人
1) リハビリテーションのため	人
2) レスバイト(家族介護者の負担軽減)のため	人
3) 2)以外で、在宅生活を維持するため(独居等)	人
4) ターミナル期であるため	人
5) 誤嚥性肺炎のため	人
6) その他()	人

平成29年度 介護報酬改定検証・研究調査（厚生労働省委託調査）
医療提供を目的とした介護保険施設等の施設の役割を捉えた利用者等へのサービスの在り方に関する調査研究事業
入所者票

※本調査票は、当該入所者の状況について詳しい看護職員の方がご記入下さい。ご本人・ご家族にご確認いただく必要はありません。貴施設で分かる範囲でご記入下さい。○を付ける数は原則1つです。○を複数に付けていただく場合は、質問文に記載していません。
※具体的な数値等をご記入いただく部分には必ず「0」とご記入下さい。
※調査時点は、平成29年8月2日、もしくは質問に記載している期間とします。

1) 本調査における入所者ID () ※貴施設で本調査用に、任意のIDを付け、記載してください。同じIDをタイムスタンプイ票にも必ず記載してください。

2) タイムスタンプイ実施日 () 月 () 日

3) タイムスタンプイ中止状況
1 無 2 中止した理由: a 死亡 b 病院入院 c 退所 d 外泊 e その他 ()

4) タイムスタンプイ実施日の施設の様子
1 施設内で他の利用者の死亡・急変・事故あり 2 地域のイベント実施
3 施設内の入浴日 4 その他 () 5 該当なし

5) タイムスタンプイ実施日に当該入所者に対して直接的なケアを実施した職種 (複数回答可)
1 医師 2 歯科医師 3 歯科衛生士 4 看護師
5 准看護師 6 介護職員 7 理学療法士 8 作業療法士
9 言語聴覚士 10 管理栄養士 11 栄養士 12 その他 ()

6) 当該入所者宅への訪問指導の有無 (複数回答可)
1 当該施設の実施日に訪問した職種 5)の選択肢で記載 ()
2 当該施設の実施日以外に訪問した職種 5)の選択肢で記載 ()
3 無

7) 年齢 () 歳

8) 性別 1 男 2 女

9) 入所日 平成 () 年 () 月 () 日

10) 要介護度 (直近) 1 要介護1 2 要介護2 3 要介護3 4 要介護4 5 要介護5 6 申請中

11) 障害高齢者の日常生活自立度 1 自立 2 J1 3 J2 4 A1 5 A2
6 B1 7 B2 8 C1 9 C2 10 不明

12) 認知症高齢者の日常生活自立度 1 自立 2 I 3 II a 4 II b
5 III a 6 III b 7 IV 8 M 9 不明

13) 傷病該当するもの全てに○、主なもの1つに◎
1 高血圧 2 脳卒中 (脳出血・脳梗塞等) 3 心臓病 4 糖尿病
5 高脂血症 (脂質異常症) 6 心電図検査 7 超音波検査 8 脳波検査
9 胃腸・肝臓・胆のうの病氣 10 腎臓・前立腺の病氣 11 喉頭鏡検査
12 単純紅血球線撮影 13 透視 14 C.T 15 MRI
16 ドレナージ 17 胸腔穿刺 18 胸腔・腹腔穿刺 19 腰椎穿刺
20 骨髄穿刺 21 透析 (腹膜透析を含む) 22 該当なし
23 胃ろう・腸ろうによる栄養管理 24 経鼻経管栄養 25 中心静脈栄養
26 カテーテル (尿管留置カテーテル・膀胱留置カテーテル) の管理 27 尿管切開のケア

14) 検査・処置の実施状況 (複数回答可) (平成29年7月分) (他科受診を含む)
1 胃ろう・腸ろうによる栄養管理 2 経鼻経管栄養 3 中心静脈栄養
4 カテーテル (尿管留置カテーテル・膀胱留置カテーテル) の管理 5 ストーマ (人工肛門・人工膀胱) の管理
6 嚥下吸引 7 カテーテル 8 酸素療法 (酸素吸入) 9 気管切開のケア
10 人工呼吸器の管理 11 静脈内注射 (点滴含む)
12 皮下・皮下及び筋肉内注射 (カテーテル注射を除く) 13 簡易血糖測定
14 インスリン注射 15 疼痛管理 (麻薬なし) 16 疼痛管理 (麻薬使用)
17 創傷処置 18 褥瘡処置 19 洗腸 20 排便
21 導尿 22 膀胱洗浄 23 持続モニター測定 (血圧、心拍、酸素飽和度等)
24 リハビリテーション 25 歯科治療 (訪問を含む)
26 その他 (具体的に:) 27 該当なし

15) その他の処置の実施状況 (複数回答可) (平成29年7月分) (他科受診を含む)
1 現在の施設 2 本人の家 (兄弟・親戚等や知人・友人の家を含む)
2 現在の施設 3 居住系サービス等 (有料老人ホーム、サービス付き高齢者向け住宅、介護老人ホーム、軽費老人ホーム、ケアハウス、認知症対応型共同生活介護 (グループホーム))
3 居住系サービス等 (有料老人ホーム、サービス付き高齢者向け住宅、介護老人ホーム、軽費老人ホーム、ケアハウス、認知症対応型共同生活介護 (グループホーム))
4 病院・診療所 (介護療養病棟を含む)
5 特別養護老人ホーム
6 その他 ()

16) 15) で24 リハビリテーションに○の場合
①リハビリテーションの目的 (複数回答可)
1 生活習慣の維持のため 2 ADL (起居、移動を含む) の維持、改善のため
3 IADL の向上のため 4 社会性 (他者との交流等) の維持、改善のため
5 機能の回復が見込まれるため 6 介護負担軽減のため
7 福祉用具の安全な使用を定着させるため 8 記憶、認知機能の維持、向上のため
9 BPSD の軽減のため 10 その他 ()

②リハビリテーションの内容 (複数回答可)
1 関節可動域訓練 2 筋力増強訓練 3 筋緊張緩和 (ホット等)
4 持久力訓練 5 パラソルス練習 6 起居/立位動作練習
7 移乗動作訓練 8 歩行訓練 9 体操
10 摂食・嚥下訓練 11 言語聴覚訓練 12 高次脳機能訓練
13 トイレ訓練 14 入浴訓練 15 その他ADL訓練
16 IADL 練習 (家事・調理・買い物等) 17 用具の適応訓練 (車いす、杖、補聴器等)
18 在宅生活の模範的訓練 19 記憶機能に関する訓練
20 認知機能に関する訓練 21 趣味活動 (手工芸、園芸、編み物等)
22 認知方法の指導 23 その他

17) ターミナルケアの実施の有無 ※医学的に回復の見込みがないと判断された者に対し、本人・家族の同意を得て、計画的にケアを行うこと
1 はい 2 いいえ

18) 算定したことがある加算 (今回の入所期間中で算定月はいづれでも可)
1 入所前後訪問指導加算 (I) 2 入所前後訪問指導加算 (II) 3 いずれも算定していない

19) 算定した加算等 (平成29年7月分) (複数回答可)
1 認知症専門ケア加算 2 認知症短期集中リハビリテーション実施加算 3 短期集中リハビリテーション実施加算
4 摂食機能療法 5 経口維持加算 6 経口移行加算 7 口腔衛生管理加算
8 療養食加算 9 所定疾患施設療養費 10 緊急時施設療養費: 緊急時治療管理
11 緊急時施設療養費: 特定治療 12 いずれも算定なし

20) 入所直前の居所
1 本人の家 (兄弟・親戚等や知人・友人の家を含む)
2 居住系サービス等 (有料老人ホーム、サービス付き高齢者向け住宅、介護老人ホーム、軽費老人ホーム・ケアハウス、認知症対応型共同生活介護 (グループホーム))
3 病院・診療所 (介護療養病棟を含む)
4 他の老人保健施設・特別養護老人ホーム
5 その他 ()

21) 入所前の過去1年に、貴施設へ入所されていたことはありますか。有る場合は回数を記載して下さい。(今回の入所は除いた回数)
1 有 () 回 2 無

22) 老健施設への入所理由 (最も近いもの1つに○)
1 医療ニーズを持った退院直後の利用者の在宅復帰支援を支えるため
2 在宅での生活を維持できるよう支援するため
3 リハビリテーションを行うため
4 レスパイトを行うため
5 ターミナルケア・看取りを行うため
6 他の医療機関への入院が適切と考えられるが、適切な施設に空きがなかったため
7 他の介護施設への入所が適切と考えられるが、適切な施設に空きがなかったため
8 上記以外の理由で、本人または家族が強く希望するため

23) 職員からみて入所者の医療・介護ニーズを踏まえて、入所者と最も適切と考えられる生活・療養の場 (1つに○) 【入所時点】
1 現在の施設 2 本人の家 (兄弟・親戚等や知人・友人の家を含む)
3 居住系サービス等 (有料老人ホーム、サービス付き高齢者向け住宅、介護老人ホーム、軽費老人ホーム、ケアハウス、認知症対応型共同生活介護 (グループホーム))
4 病院・診療所 (介護療養病棟を含む)
5 特別養護老人ホーム
6 その他 ()

24) 職員からみて入所者の医療・介護ニーズを踏まえて、入所者と最も適切と考えられる生活・療養の場 (1つに○) 【現在】
1 現在の施設 2 本人の家 (兄弟・親戚等や知人・友人の家を含む)
3 居住系サービス等 (有料老人ホーム、サービス付き高齢者向け住宅、介護老人ホーム、軽費老人ホーム、ケアハウス、認知症対応型共同生活介護 (グループホーム))
4 病院・診療所 (介護療養病棟を含む)
5 特別養護老人ホーム
6 その他 ()

質問は以上で終わります。ご協力いただきまして、まことにありがとうございます。

タイムスタディ記録用紙 : 看護職員記入票(アイボリー色)

入所者・入院患者ID() 調査日() 月 日 原則、ケアを実施した職員数を記入して下さい。(記入方法の詳細は記入要領を参照してください。)

	8時					9時					10時					11時					12時					13時																						
	0	5	10	15	20	25	30	35	40	45	50	55	0	5	10	15	20	25	30	35	40	45	50	55	0	5	10	15	20	25	30	35	40	45	50	55	0	5	10	15	20	25	30	35	40	45	50	55
対象者がベッド上以外でケアを受けた場合チェック																																																

対象者への直接的なケア

	8時					9時					10時					11時					12時					13時																						
	0	5	10	15	20	25	30	35	40	45	50	55	0	5	10	15	20	25	30	35	40	45	50	55	0	5	10	15	20	25	30	35	40	45	50	55	0	5	10	15	20	25	30	35	40	45	50	55
1 観察・話しかけ																																																
2 バイタルチェック																																																
3 医療処置等																																																
投薬	1 服薬介助(経口薬)																																															
	2 服薬介助(外用薬)																																															
	3 吸入																																															
	4 注射																																															
	5 インスリン注射																																															
	6 点滴																																															
	7 中心静脈栄養																																															
検査	8 採血など検体採取																																															
	9 その他の検査介助																																															
皮膚のケア	10 褥瘡の処置																																															
	11 創傷部の処置																																															
	12 軟膏処置																																															
気道のケア	13 口・鼻腔内吸引																																															
	14 気管内吸引																																															
	15 気管カニューレの管理																																															
	16 排痰・呼吸ケア																																															
在宅酸素療法・酸素吸入管理	17 在宅酸素療法・酸素吸入管理																																															
	18 人工呼吸器の管理																																															
栄養観察	19 経管栄養(胃瘻・腸瘻)																																															
	20 経管栄養(経鼻)																																															
排泄ケア	21 導尿・泌尿器系の処置																																															
	22 摘便・洗腸																																															
	23 人工肛門・人工膀胱の管理																																															
その他	24 リハビリ(25以外)																																															
	25 摂食・嚥下リハ																																															
	26 マッサージ																																															
	27 急変・死亡時の対応																																															
	28 その他の医療処置																																															
4 療養上の世話																																																
対象者に係る間接的な業務	1 入浴・シャワー浴介助																																															
	2 歯磨きなど口腔ケア																																															
	3 その他の清潔保持																																															
	4 整容・更衣																																															
	5 排泄介助(おむつ交換等)																																															
	6 食事・経口摂取援助																																															
	7 体位変換、起居の援助																																															
	8 移動・移乗																																															
	9 その他の療養上の世話																																															
5 環境整備・寝具交換																																																
6 小集団アクティビティ																																																
7 本人・家族への説明																																																
8 診察介助																																																
9 その他																																																

		14時					15時					16時					17時					18時					19時																																		
対象者がベッド上以外でケアを受けた場合チェック		0	5	10	15	20	25	30	35	40	45	50	55	0	5	10	15	20	25	30	35	40	45	50	55	0	5	10	15	20	25	30	35	40	45	50	55	0	5	10	15	20	25	30	35	40	45	50	55	0	5	10	15	20	25	30	35	40	45	50	55
対象者への直接的なケア																																																													
1 観察・話しかけ																																																													
2 バイタルチェック																																																													
3 医療処置等																																																													
投薬	1 服薬介助(経口薬)																																																												
	2 服薬介助(外用薬)																																																												
	3 吸入																																																												
	4 注射																																																												
	5 インスリン注射																																																												
	6 点滴																																																												
	7 中心静脈栄養																																																												
検査	8 採血など検体採取																																																												
	9 その他の検査介助																																																												
皮膚のケア	10 褥瘡の処置																																																												
	11 創傷部の処置																																																												
	12 軟膏処置																																																												
気道のケア	13 口・鼻腔内吸引																																																												
	14 気管内吸引																																																												
	15 気管カニューレの管理																																																												
	16 排痰・呼吸ケア																																																												
	17 在宅酸素療法・酸素吸入管理																																																												
	18 人工呼吸器の管理																																																												
栄養管理	19 経管栄養(胃瘻・腸瘻)																																																												
	20 経管栄養(経鼻)																																																												
排泄ケア	21 導尿・泌尿器系の処置																																																												
	22 排便・洗腸																																																												
	23 人工肛門・人工膀胱の管理																																																												
その他	24 リハビリ(25以外)																																																												
	25 摂食・嚥下リハ																																																												
	26 マッサージ																																																												
	27 急変・死亡時の対応																																																												
	28 その他の医療処置																																																												
4 療養上の世話																																																													
	1 入浴・シャワー浴介助																																																												
	2 歯磨きなど口腔ケア																																																												
	3 その他の清潔保持																																																												
	4 整容・更衣																																																												
	5 排泄介助(おむつ交換等)																																																												
	6 食事・経口摂取援助																																																												
	7 体位変換、起居の援助																																																												
	8 移動・移乗																																																												
	9 その他の療養上の世話																																																												
5 環境整備・寝具交換																																																													
6 小集団アクティビティ																																																													
7 本人・家族への説明																																																													
8 診察介助																																																													
9 その他																																																													
対象者に係る間接的な業務																																																													
1 医療処置に伴う準備・片づけ																																																													
2 療養上の世話に伴う準備・片づけ																																																													
3 記録																																																													
4 報告																																																													
5 カンファレンス・会議																																																													
6 訪問指導																																																													
7 その他																																																													

		20時					21時					22時					23時					24時					1時																																		
対象者がベッド上以外でケアを受けた場合チェック		0	5	10	15	20	25	30	35	40	45	50	55	0	5	10	15	20	25	30	35	40	45	50	55	0	5	10	15	20	25	30	35	40	45	50	55	0	5	10	15	20	25	30	35	40	45	50	55	0	5	10	15	20	25	30	35	40	45	50	55
対象者への直接的なケア																																																													
1 観察・話しかけ																																																													
2 バイタルチェック																																																													
3 医療処置等																																																													
投薬	1 服薬介助(経口薬)																																																												
	2 服薬介助(外用薬)																																																												
	3 吸入																																																												
	4 注射																																																												
	5 インスリン注射																																																												
	6 点滴																																																												
	7 中心静脈栄養																																																												
検査	8 採血など検体採取																																																												
	9 その他の検査介助																																																												
皮膚のケア	10 褥瘡の処置																																																												
	11 創傷部の処置																																																												
	12 軟膏処置																																																												
気道のケア	13 口・鼻腔内吸引																																																												
	14 気管内吸引																																																												
	15 気管カニューレの管理																																																												
	16 排痰・呼吸ケア																																																												
	17 在宅酸素療法・酸素吸入管理																																																												
	18 人工呼吸器の管理																																																												
栄養管理	19 経管栄養(胃瘻・腸瘻)																																																												
	20 経管栄養(経鼻)																																																												
排泄ケア	21 導尿・泌尿器系の処置																																																												
	22 排便・洗腸																																																												
	23 人工肛門・人工膀胱の管理																																																												
その他	24 リハビリ(25以外)																																																												
	25 摂食・嚥下リハ																																																												
	26 マッサージ																																																												
	27 急変・死亡時の対応																																																												
	28 その他の医療処置																																																												
4 療養上の世話																																																													
	1 入浴・シャワー浴介助																																																												
	2 歯磨きなど口腔ケア																																																												
	3 その他の清潔保持																																																												
	4 整容・更衣																																																												
	5 排泄介助(おむつ交換等)																																																												
	6 食事・経口摂取援助																																																												
	7 体位変換、起居の援助																																																												
	8 移動・移乗																																																												
	9 その他の療養上の世話																																																												
5 環境整備・寝具交換																																																													
6 小集団アクティビティ																																																													
7 本人・家族への説明																																																													
8 診察介助																																																													
9 その他																																																													
対象者に係る間接的な業務																																																													
1 医療処置に伴う準備・片づけ																																																													
2 療養上の世話に伴う準備・片づけ																																																													
3 記録																																																													
4 報告																																																													
5 カンファレンス・会議																																																													
6 訪問指導																																																													
7 その他																																																													

		2時					3時					4時					5時					6時					7時																																														
対象者がベッド上以外でケアを受けた場合チェック		0	5	10	15	20	25	30	35	40	45	50	55	0	5	10	15	20	25	30	35	40	45	50	55	0	5	10	15	20	25	30	35	40	45	50	55	0	5	10	15	20	25	30	35	40	45	50	55	0	5	10	15	20	25	30	35	40	45	50	55	0	5	10	15	20	25	30	35	40	45	50	55
対象者への直接的なケア																																																																									
1 観察・話しかけ																																																																									
2 バイタルチェック																																																																									
3 医療処置等																																																																									
投薬	1 服薬介助(経口薬)																																																																								
	2 服薬介助(外用薬)																																																																								
	3 吸入																																																																								
	4 注射																																																																								
	5 インスリン注射																																																																								
	6 点滴																																																																								
	7 中心静脈栄養																																																																								
検査	8 採血など検体採取																																																																								
	9 その他の検査介助																																																																								
皮膚のケア	10 褥瘡の処置																																																																								
	11 創傷部の処置																																																																								
	12 軟膏処置																																																																								
気道のケア	13 口・鼻腔内吸引																																																																								
	14 気管内吸引																																																																								
	15 気管カニューレの管理																																																																								
	16 排痰・呼吸ケア																																																																								
	17 在宅酸素療法・酸素吸入管理																																																																								
	18 人工呼吸器の管理																																																																								
栄養管理	19 経管栄養(胃瘻・腸瘻)																																																																								
	20 経管栄養(経鼻)																																																																								
排泄ケア	21 導尿・泌尿器系の処置																																																																								
	22 排便・洗腸																																																																								
	23 人工肛門・人工膀胱の管理																																																																								
その他	24 リハビリ(25以外)																																																																								
	25 摂食・嚥下リハ																																																																								
	26 マッサージ																																																																								
	27 急変・死亡時の対応																																																																								
	28 その他の医療処置																																																																								
4 療養上の世話																																																																									
	1 入浴・シャワー浴介助																																																																								
	2 歯磨きなど口腔ケア																																																																								
	3 その他の清潔保持																																																																								
	4 整容・更衣																																																																								
	5 排泄介助(おむつ交換等)																																																																								
	6 食事・経口摂取援助																																																																								
	7 体位変換、起居の援助																																																																								
	8 移動・移乗																																																																								
	9 その他の療養上の世話																																																																								
5 環境整備・寝具交換																																																																									
6 小集団アクティビティ																																																																									
7 本人・家族への説明																																																																									
8 診察介助																																																																									
9 その他																																																																									
対象者に係る間接的な業務																																																																									
1 医療処置に伴う準備・片づけ																																																																									
2 療養上の世話に伴う準備・片づけ																																																																									
3 記録																																																																									
4 報告																																																																									
5 カンファレンス・会議																																																																									
6 訪問指導																																																																									
7 その他																																																																									

タイムスタディ記録用紙 (介護職員票・看護補助者記入票(さくら色))

入所者・入院患者ID () 調査日 () 月 () 日 () 原則、ケアを実施した職員数を記入して下さい。(記入方法の詳細は記入要領を参照してください。)

	8時					9時					10時					11時					12時					13時																													
	0	5	10	15	20	25	30	35	40	45	50	55	0	5	10	15	20	25	30	35	40	45	50	55	0	5	10	15	20	25	30	35	40	45	50	55	0	5	10	15	20	25	30	35	40	45	50	55							
対象者がベッド上以外でケアを受けた場合チェック																																																							
対象者への直接的なケア																																																							
1 観察・話しかけ																																																							
2 医療的ケア																																																							
1 喀痰吸引																																																							
2 経管栄養(胃瘻)																																																							
3 医療処置に伴う体位保持・手伝い																																																							
3 身体介護等																																																							
1 入浴・シャワー浴介助																																																							
2 歯磨きなど口腔ケア																																																							
3 その他の清潔保持																																																							
4 整容・更衣																																																							
5 排泄介助(おむつ交換等)																																																							
6 食事・経口摂取援助																																																							
7 体位変換、起居の援助																																																							
8 移動・移乗																																																							
9 その他の身体介護																																																							
4 環境整備・寝具交換																																																							
5 機能訓練																																																							
6 小集団アクティビティ																																																							
7 本人・家族への説明																																																							
8 その他																																																							
対象者に係る間接的な業務																																																							
1 医療的ケアに伴う準備・片づけ																																																							
2 身体介護等に伴う準備・片づけ																																																							
3 記録																																																							
4 報告																																																							
5 カンファレンス・会議																																																							
6 訪問指導																																																							
7 その他																																																							

	14時					15時					16時					17時					18時					19時																													
	0	5	10	15	20	25	30	35	40	45	50	55	0	5	10	15	20	25	30	35	40	45	50	55	0	5	10	15	20	25	30	35	40	45	50	55	0	5	10	15	20	25	30	35	40	45	50	55							
対象者がベッド上以外でケアを受けた場合チェック																																																							
対象者への直接的なケア																																																							
1 観察・話しかけ																																																							
2 医療的ケア																																																							
1 喀痰吸引																																																							
2 経管栄養(胃瘻)																																																							
3 医療処置に伴う体位保持・手伝い																																																							
3 身体介護等																																																							
1 入浴・シャワー浴介助																																																							
2 歯磨きなど口腔ケア																																																							
3 その他の清潔保持																																																							
4 整容・更衣																																																							
5 排泄介助(おむつ交換等)																																																							
6 食事・経口摂取援助																																																							
7 体位変換、起居の援助																																																							
8 移動・移乗																																																							
9 その他の身体介護																																																							
4 環境整備・寝具交換																																																							
5 機能訓練																																																							
6 小集団アクティビティ																																																							
7 本人・家族への説明																																																							
8 その他																																																							
対象者に係る間接的な業務																																																							
1 医療的ケアに伴う準備・片づけ																																																							
2 身体介護等に伴う準備・片づけ																																																							
3 記録																																																							
4 報告																																																							
5 カンファレンス・会議																																																							
6 訪問指導																																																							
7 その他																																																							

	20時					21時					22時					23時					24時					1時																																	
	0	5	10	15	20	25	30	35	40	45	50	55	0	5	10	15	20	25	30	35	40	45	50	55	0	5	10	15	20	25	30	35	40	45	50	55	0	5	10	15	20	25	30	35	40	45	50	55	0	5	10	15	20	25	30	35	40	45	50
対象者がベッド上以外でケアを受けた場合チェック																																																											
対象者への直接的なケア																																																											
1 観察・話しかけ																																																											
2 医療的ケア																																																											
1 喀痰吸引																																																											
2 経管栄養(胃瘻)																																																											
3 医療処置に伴う体位保持・手伝い																																																											
3 身体介護等																																																											
1 入浴・シャワー浴介助																																																											
2 歯磨きなど口腔ケア																																																											
3 その他の清潔保持																																																											
4 整容・更衣																																																											
5 排泄介助(おむつ交換等)																																																											
6 食事・経口摂取援助																																																											
7 体位変換、起居の援助																																																											
8 移動・移乗																																																											
9 その他の身体介護																																																											
4 環境整備・寝具交換																																																											
5 機能訓練																																																											
6 小集団アクティビティ																																																											
7 本人・家族への説明																																																											
8 その他																																																											
対象者に係る間接的な業務																																																											
1 医療的ケアに伴う準備・片づけ																																																											
2 身体介護等に伴う準備・片づけ																																																											
3 記録																																																											
4 報告																																																											
5 カンファレンス・会議																																																											
6 訪問指導																																																											
7 その他																																																											

	2時					3時					4時					5時					6時					7時																																	
	0	5	10	15	20	25	30	35	40	45	50	55	0	5	10	15	20	25	30	35	40	45	50	55	0	5	10	15	20	25	30	35	40	45	50	55	0	5	10	15	20	25	30	35	40	45	50	55	0	5	10	15	20	25	30	35	40	45	50
対象者がベッド上以外でケアを受けた場合チェック																																																											
対象者への直接的なケア																																																											
1 観察・話しかけ																																																											
2 医療的ケア																																																											
1 喀痰吸引																																																											
2 経管栄養(胃瘻)																																																											
3 医療処置に伴う体位保持・手伝い																																																											
3 身体介護等																																																											
1 入浴・シャワー浴介助																																																											
2 歯磨きなど口腔ケア																																																											
3 その他の清潔保持																																																											
4 整容・更衣																																																											
5 排泄介助(おむつ交換等)																																																											
6 食事・経口摂取援助																																																											
7 体位変換、起居の援助																																																											
8 移動・移乗																																																											
9 その他の身体介護																																																											
4 環境整備・寝具交換																																																											
5 機能訓練																																																											
6 小集団アクティビティ																																																											
7 本人・家族への説明																																																											
8 その他																																																											
対象者に係る間接的な業務																																																											
1 医療的ケアに伴う準備・片づけ																																																											
2 身体介護等に伴う準備・片づけ																																																											
3 記録																																																											
4 報告																																																											
5 カンファレンス・会議																																																											
6 訪問指導																																																											
7 その他																																																											

タイムスタディ記録用紙 :リハビリ職員記入票(水色)

入所者・入院患者ID() 調査日(月 日) 原則、ケアを実施した職員数を記入して下さい。(記入方法の詳細は記入要領を参照してください。)

	8時					9時					10時					11時					12時					13時																													
	0	5	10	15	20	25	30	35	40	45	50	55	0	5	10	15	20	25	30	35	40	45	50	55	0	5	10	15	20	25	30	35	40	45	50	55	0	5	10	15	20	25	30	35	40	45	50	55							
対象者がベッド上以外でケアを受けた場合チェック																																																							
対象者への直接的なケア																																																							
1 観察・話しかけ																																																							
2 リハビリテーション																																																							
1 機能回復訓練																																																							
2 基本的動作訓練																																																							
3 応用的動作訓練																																																							
4 社会適応練習																																																							
5 コミュニケーション訓練																																																							
3 身体介護等																																																							
4 環境整備・寝具交換																																																							
5 小集団アクティビティ																																																							
6 本人・家族への説明																																																							
7 その他																																																							
対象者に係る間接的な業務																																																							
1 リハビリに伴う準備・片づけ																																																							
2 身体介護等に伴う準備・片づけ																																																							
3 記録																																																							
4 報告																																																							
5 カンファレンス・会議																																																							
6 福祉用具対応・相談																																																							
7 訪問指導																																																							
8 その他																																																							

	14時					15時					16時					17時					18時					19時																													
	0	5	10	15	20	25	30	35	40	45	50	55	0	5	10	15	20	25	30	35	40	45	50	55	0	5	10	15	20	25	30	35	40	45	50	55	0	5	10	15	20	25	30	35	40	45	50	55							
対象者がベッド上以外でケアを受けた場合チェック																																																							
対象者への直接的なケア																																																							
1 観察・話しかけ																																																							
2 リハビリテーション																																																							
1 機能回復訓練																																																							
2 基本的動作訓練																																																							
3 応用的動作訓練																																																							
4 社会適応練習																																																							
5 コミュニケーション訓練																																																							
3 身体介護等																																																							
4 環境整備・寝具交換																																																							
5 小集団アクティビティ																																																							
6 本人・家族への説明																																																							
7 その他																																																							
対象者に係る間接的な業務																																																							
1 リハビリに伴う準備・片づけ																																																							
2 身体介護等に伴う準備・片づけ																																																							
3 記録																																																							
4 報告																																																							
5 カンファレンス・会議																																																							
6 福祉用具対応・相談																																																							
7 訪問指導																																																							
8 その他																																																							

結果概要

(2) 医療提供を目的とした介護保険施設等の施設の役割を踏まえた利用者等へのサービスの在り方に関する調査研究事業 (結果概要)

(2) 医療提供を目的とした介護保険施設等の施設の役割を踏まえた利用者等へのサービスの在り方に関する調査研究事業

1. 調査の目的

平成27年度介護報酬改定においては、地域包括ケアシステムの構築を推進するため、介護老人保健施設で提供される在宅復帰・在宅療養支援機能の取組みの更なる評価を行うとともに、介護療養病床で提供される日常的な医学管理・看取りターミナルケアの機能等を療養機能強化型として評価した。

これらの見直しが介護老人保健施設及び介護療養病床のサービスにどのような影響を与えたかを調査するとともに、平成30年度介護報酬改定に向け、医療提供を目的とした介護保険施設の役割をより明確化するため、それぞれの施設類型における利用者の状態、医療・介護の提供内容等について調査を行う。

2. 調査方法

調査方法はいずれも調査票を用いた郵送調査。厚生労働省より提供を受けた全国の事業所・施設名簿をもとに対象事業所・施設を抽出

	調査対象・回収状況
①介護老人保健施設調査	【母集団】全国の介護老人保健施設4,225事業所 【発出数】全数(被災地を除く、4,210事業所) 【回収数】1,397事業所【回収率】33.2%【有効回収数】1,325事業所【有効回収率】31.5%
②病院調査	【母集団】全国の療養病棟入院基本料1または2を算定する病棟を有する病院・介護療養型医療施設3,458施設 【発出数】全数(被災地を除く、3,443施設) 【回収数】1,024施設【回収率】29.7%【有効回収数】950施設【有効回収率】27.6%
③診療所調査	【母集団】全国の療養病床を有する診療所878施設 【発出数】全数(被災地を除く、872施設) 【回収数】405施設【回収率】46.4%【有効回収数】339施設【有効回収率】38.9%
④入所者・入院患者調査(含むタイムスタディ調査)	【対象者の抽出方法】①②の対象施設の入院患者・入所者のうち、誕生日が14日の人全員 【回収数】3,898件 【有効回収数】2,737件

(2) 医療提供を目的とした介護保険施設等の施設の役割を踏まえた利用者等へのサービスの在り方に関する調査研究事業

3. 調査結果概要

1) 回答施設の基本情報

○病院の開設主体は、「医療法人」が76.5%、「公立」が9.2%であった。診療所は、「医療法人」が78.5%、「個人」が16.5%であった。介護老人保健施設(以下、老健)は、「医療法人」が71.9%、「社会福祉法人」が16.7%であった。

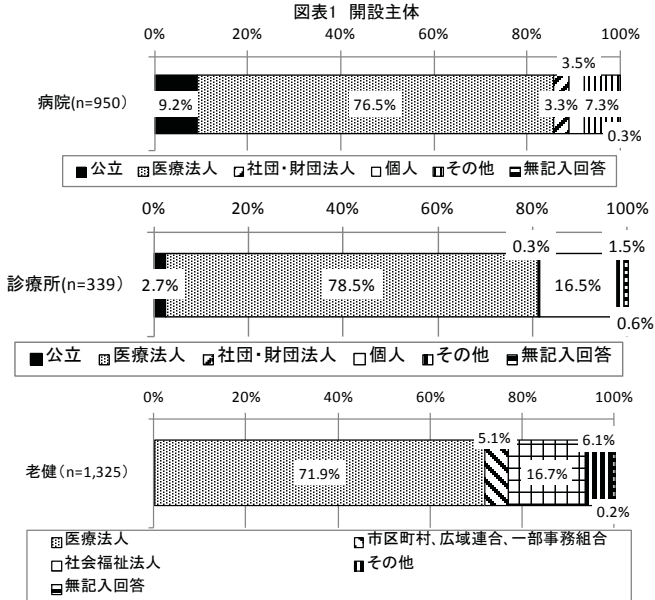

※「医療法人」は医療法人社団、医療法人財団、社会医療法人を指し、「社団・財団法人」には「医療法人」は含まない。

○各病床の種類を有している病院の割合は、「療養病棟入院基本料1」が66.1%、「介護保険適用の療養病床」が33.7%であった。診療所は、「有床診療所療養病床入院料を算定する病床」が80.5%、「介護保険適用の療養病床」が42.5%であった。

図表2【病院・診療所】各病床の種類を有している病院・診療所の割合(複数回答)

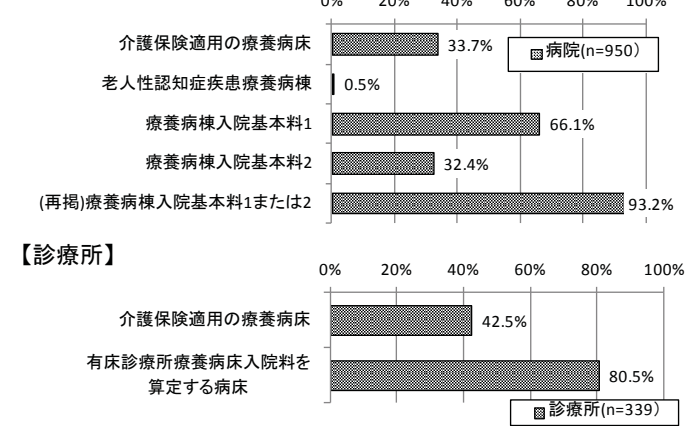

○病院が有する病床種別の組み合わせは、「一般・医療療養」の割合が44.8%であった。

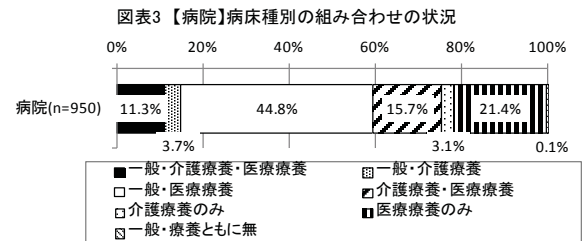

(2) 医療提供を目的とした介護保険施設等の施設の役割を踏まえた利用者等へのサービスの在り方に関する調査研究事業

○療養機能強化型の届出状況は、病院では「療養機能強化型A」が49.0%、「療養機能強化型B」が10.5%であった。診療所では「療養機能強化型A」が6.9%、「療養機能強化型B」が3.5%であった。

図表4【病院・診療所：介護保険適用療養病床】療養機能強化型の届出状況

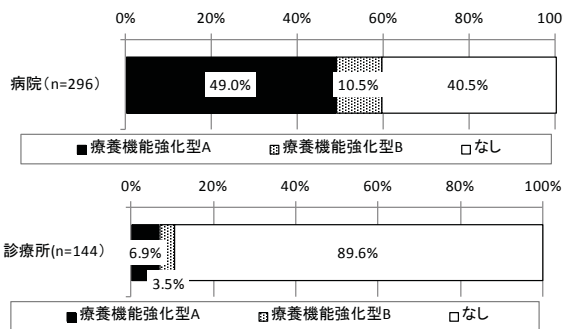

○療養病棟入院基本料1または2を算定している病院において、「療養病棟入院基本料1」を有している病院は71.0%、「療養病棟入院基本料2のうち、看護配置25:1以上かつ医療区分2・3の患者割合5割以上」の患者割合が5割以上」は25.2%であった。

図表5【病院：療養病棟入院基本料1または2を算定している病院】有している病床の種類別(複数回答)

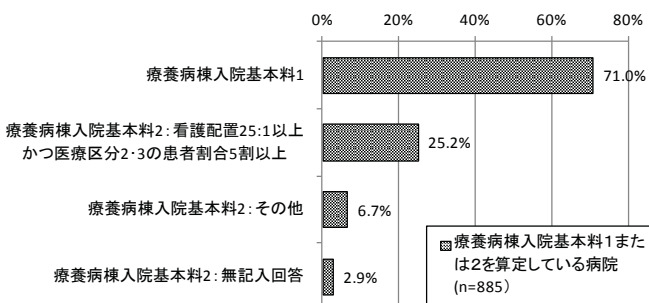

○病床数100床あたりの看護職員数(常勤換算数)は、「療養機能強化型」で平均28.8人、「療養病棟入院基本料1」で35.0人であった。

図表6【病院】病床数100床あたりの看護職員数(常勤換算数)

	n	平均	標準偏差	中央値
療養機能強化型	174	28.8	21.8	23.8
その他の介護療養病床	117	41.9	41.3	28.0
療養病棟入院基本料1	576	35.0	20.9	31.3
療養病棟入院基本料2：看護配置25:1以上かつ医療区分2・3の患者割合5割以上	217	39.4	46.6	28.2
療養病棟入院基本料2：その他	58	34.0	34.7	26.7

○老健の介護報酬上の届出は、「在宅強化型」が15.5%、「加算型」が29.4%、「従来型」が49.8%であった。

図表7【老健】介護報酬上の届出

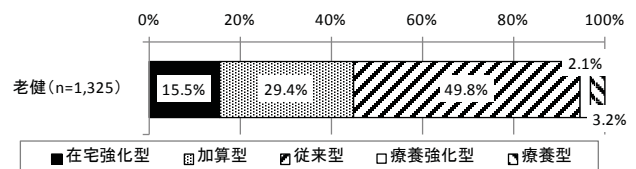

注)加算型は在宅復帰・在宅療養支援機能加算届出有の施設、従来型は加算型を除く
○定員100人あたりの看護職員数(常勤換算数)は、「在宅強化型」で平均12.6人であった。

図表8【老健】定員100人あたりの看護職員数(常勤換算数)

	n	平均	標準偏差	中央値
在宅強化型	193	12.6	3.4	12.0
加算型	352	12.2	4.3	11.5
従来型	621	11.6	5.6	10.9
療養型	39	22.1	10.6	18.4
療養強化型	28	22.2	9.4	21.4

(2) 医療提供を目的とした介護保険施設等の施設の役割を踏まえた利用者等へのサービスの在り方に関する調査研究事業

○病院で「介護療養病床」を有する場合、当該病床数は平均60.6床、「療養病床入院基本料1」を有する場合、当該病床数は平均67.6床であった。
 診療所では「介護療養病床」を有する場合、当該病床数は平均9.2床、「医療療養病床」を有する場合、当該病床数は平均8.9床であった。

図表9【病院】介護療養型医療施設の1施設あたりの当該病床数(単位:床)

	n	平均値	標準偏差	中央値
介護療養病床	296	60.6	57.3	45.0
【再掲】療養機能強化型	176	73.0	57.5	58.5
【再掲】療養機能強化型以外	120	42.4	52.2	30.0
老人性認知症患者療養病床	4	72.5	32.0	60.0

図表10【病院】療養病床入院基本料1・2を有する病院の1施設あたりの当該病床数(単位:床)

	n	平均値	標準偏差	中央値
療養病床入院基本料1	584	67.6	51.2	51.0
療養病床入院基本料2	280	50.0	36.1	45.0
【再掲】看護配置25:1以上かつ 医療区分2・3の患者割合5割以上	221	49.1	37.0	44.0
【再掲】その他	59	53.3	32.8	46.0

図表11【診療所】介護療養病床の1施設あたりの当該病床数(単位:床)

	n	平均値	標準偏差	中央値
介護療養病床	140	9.2	4.6	8.0

図表12【診療所】医療療養病床の1施設あたりの当該病床数(単位:床)

	n	平均値	標準偏差	中央値
医療療養病床	245	8.9	5.0	8.0

○老健の入所定員は、「在宅強化型」で平均88.3人、「加算型」で平均88.4人、「従来型」で平均88.7人であった。

図表13【老健】入所定員(単位:人)

	n	平均	標準偏差	中央値
全体	1,260	86.7	33.2	98.0
在宅強化型	195	88.3	27.0	98.0
加算型	366	88.4	32.8	95.5
従来型	631	88.7	32.6	100.0
療養強化型	28	55.8	45.3	34.5
療養型	40	53.2	37.6	44.0

○老健の併設医療施設は、「病院」が33.7%、「診療所」が17.9%であった。介護報酬の届出等別では、在宅強化型では「病院」が43.7%、療養強化型では「診療所」が53.6%、療養型では「診療所」が57.1%であった。

図表14【老健】併設医療施設(複数回答)

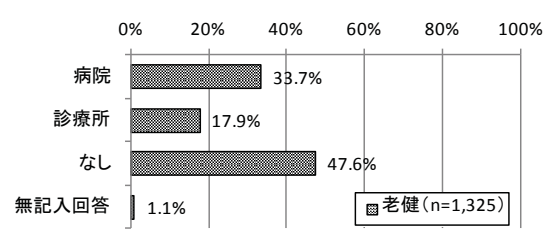

	n	病院	診療所	なし	無記入回答
全体	1,325	446 ¹	237 ¹	631 ¹	15
	100.0%	33.7% ¹	17.9% ¹	47.6% ¹	1.1%
在宅強化型	206	90 ¹	32 ¹	83 ¹	2
	100.0%	43.7% ¹	15.5% ¹	40.3% ¹	1.0%
加算型	389	138 ¹	50 ¹	197 ¹	5
	100.0%	35.5% ¹	12.9% ¹	50.6% ¹	1.3%
従来型	660	195 ¹	116 ¹	343 ¹	8
	100.0%	29.5% ¹	17.6% ¹	52.0% ¹	1.2%
療養強化型	28	9 ¹	15 ¹	4 ¹	0
	100.0%	32.1% ¹	53.6% ¹	14.3% ¹	0.0%
療養型	42	14 ¹	24 ¹	4 ¹	0
	100.0%	33.3% ¹	57.1% ¹	9.5% ¹	0.0%

(2) 医療提供を目的とした介護保険施設等の施設の役割を踏まえた利用者等へのサービスの在り方に関する調査研究事業

○併設サービスは、

病院では「該当なし」が36.3%、「訪問リハビリテーション」が34.0%、「通所リハビリテーション」が30.5%であった。

診療所では、「該当なし」が41.9%、「短期入所療養介護」が27.4%、「通所リハビリテーション」が25.1%であった。

老健では、「短期入所療養介護」が93.7%、「通所リハビリテーション」が86.7%、「訪問リハビリテーション」が18.8%であった。

図表15 併設サービス(複数回答)

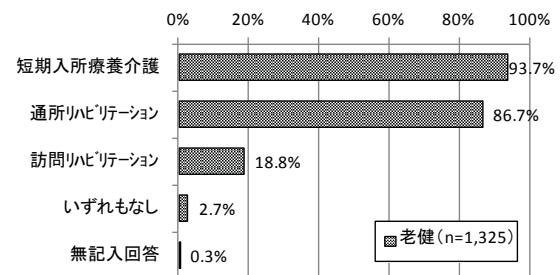
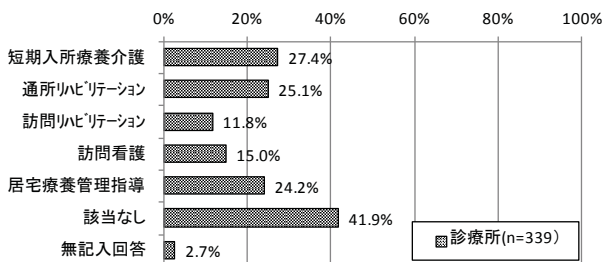
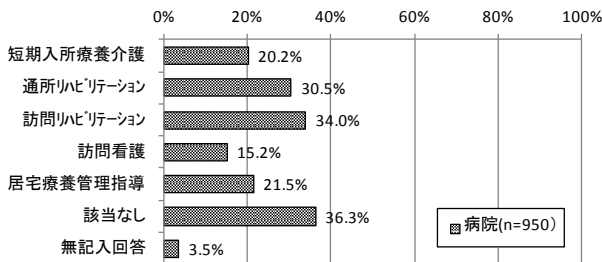

【老健】

	n	短期入所療養介護	通所リハビリテーション	訪問リハビリテーション	いずれもなし	無記入回答
全体	1,325	1,242 ¹	1,149 ¹	249 ¹	36 ¹	4
	100.0%	93.7% ¹	86.7% ¹	18.8% ¹	2.7% ¹	0.3%
在宅強化型	206	204 ¹	192 ¹	62 ¹	0 ¹	0
	100.0%	99.0% ¹	93.2% ¹	30.1% ¹	0.0% ¹	0.0%
加算型	389	370 ¹	361 ¹	81 ¹	4 ¹	2
	100.0%	95.1% ¹	92.8% ¹	20.8% ¹	1.0% ¹	0.5%
従来型	660	621 ¹	573 ¹	100 ¹	15 ¹	0
	100.0%	94.1% ¹	86.8% ¹	15.2% ¹	2.3% ¹	0.0%
療養強化型	28	17 ¹	7 ¹	1 ¹	8 ¹	1
	100.0%	60.7% ¹	25.0% ¹	3.6% ¹	28.6% ¹	3.6%
療養型	42	30 ¹	16 ¹	5 ¹	9 ¹	1
	100.0%	71.4% ¹	38.1% ¹	11.9% ¹	21.4% ¹	2.4%

	n	短期入所療養介護	通所リハビリテーション	訪問リハビリテーション	訪問看護	居宅療養管理指導	該当なし	無記入回答
介護療養病床を有する病院	320	181 ¹	119 ¹	134 ¹	61 ¹	97 ¹	62 ¹	7
	100.0%	56.6% ¹	37.2% ¹	41.9% ¹	19.1% ¹	30.3% ¹	19.4% ¹	2.2%
介護療養病床を有する診療所	144	83 ¹	48 ¹	22 ¹	28 ¹	43 ¹	31 ¹	3
	100.0%	57.6% ¹	33.3% ¹	15.3% ¹	19.4% ¹	29.9% ¹	21.5% ¹	2.1%

(2) 医療提供を目的とした介護保険施設等の施設の役割を踏まえた利用者等へのサービスの在り方に関する調査研究事業

2) 老健の平均在所日数

○老健の平均在所日数(中央値)は、在宅強化型では203.1日、従来型では457.4日、療養型では398.2日であった。

図表16【老健】平均在所日数、ベッド回転率、ベッド利用率(中央値)

	n	平均在所日数 (中央値)(平成29年5月~7月)	ベッド回転率(中央値) (平成29年5月~7月)	n	ベッド利用率(中央値) (平成29年8月2日時点)
在宅強化型	193	203.1日	15.0%	195	88.9%
加算型	342	273.9日	11.1%	366	90.4%
従来型	551	457.4日	6.6%	631	93.1%
療養強化型	21	439.9日	6.9%	28	100.0%
療養型	33	398.2日	7.6%	40	93.5%

3) 老健の看取りについての方針

○老健の看取りについての方針として、「積極的に施設内看取りを行っている」が在宅強化型では43.7%、従来型では20.3%、療養型では40.5%であった。

「特に看取りは当施設の役割とは考えていない」は在宅強化型では5.3%、従来型では18.5%、療養型では2.4%であった。

図表17【老健】看取りについての方針

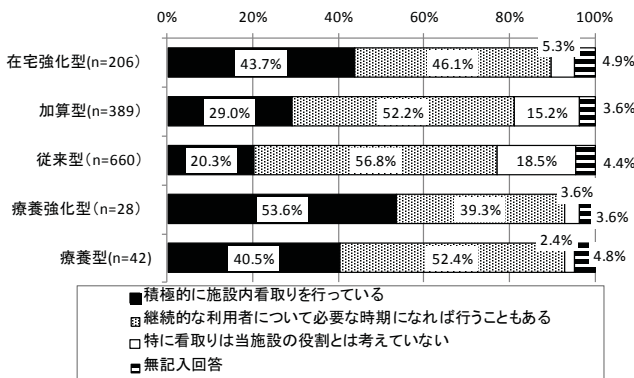

4) 老健の加算の算定状況

○老健において、平成29年7月分として算定した加算は、「在宅強化型」で「退所前連携加算」が91.7%、「退所時指導加算」が91.3%であった。

図表18【老健】算定した加算(平成29年7月)

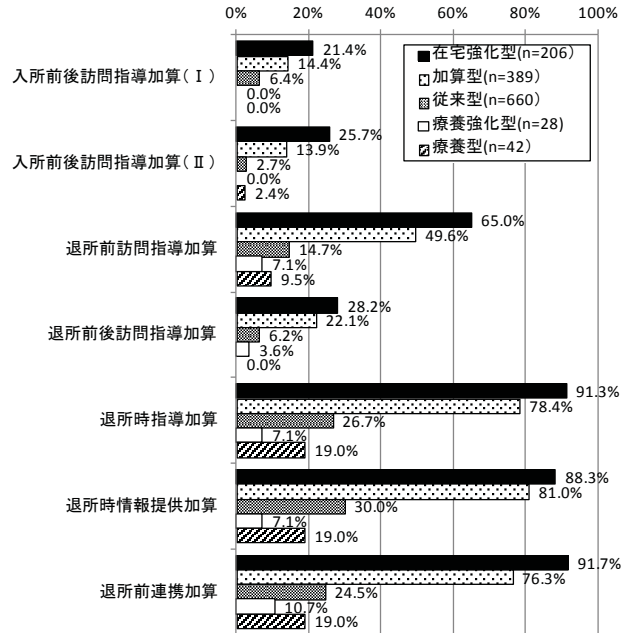

(2) 医療提供を目的とした介護保険施設等の施設の役割を踏まえた利用者等へのサービスの在り方に関する調査研究事業

5) 病院の入院患者・老健の入所者の状況

○病院の入院患者の要介護度は、療養機能強化型では「要介護5」が53.3%、「要介護4」が35.7%であった。その他の介護療養病床では、「要介護5」が46.9%、「要介護4」が36.1%であった。療養病棟入院基本料1では「申請中・非該当・未申請」が41.5%、「要介護5」が25.0%であった。

図表19【病院】要介護度

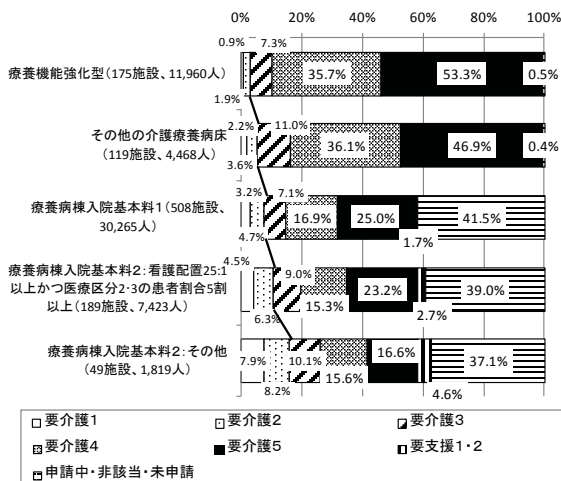

○老健の入所者の要介護度は、在宅強化型では「要介護4」が28.7%、「要介護3」が24.1%であった。従来型では「要介護4」が25.4%、「要介護3」が24.7%であった。療養型では、「要介護5」が37.4%、「要介護4」が30.7%であった。

図表20【老健】要介護度

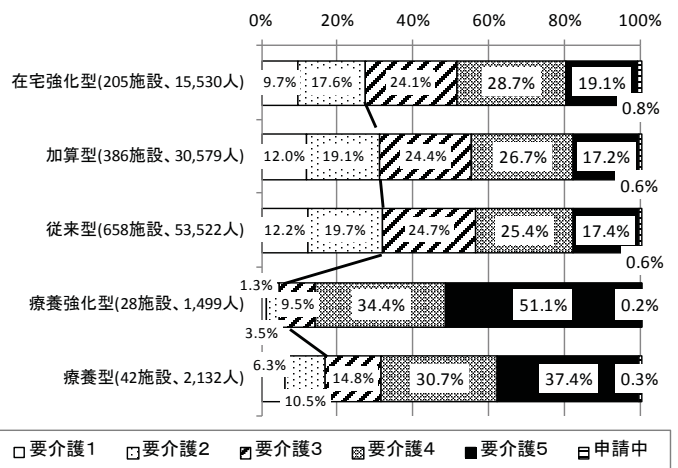

(2) 医療提供を目的とした介護保険施設等の施設の役割を踏まえた利用者等へのサービスの在り方に関する調査研究事業

○処置等の実施割合について、

- 「胃ろう・腸ろうによる栄養管理」は介護療養病床で20.3%、療養病棟入院基本料1で20.9%、在宅強化型で5.8%、療養型(老健)で18.9%であった。
- 「経鼻経管栄養」は、介護療養病床で22.9%、療養病棟入院基本料1で22.0%、在宅強化型で1.2%、療養型(老健)で8.9%であった。
- 「カテーテルの管理」は、介護療養病床で14.2%、療養病棟入院基本料1で23.5%、在宅強化型で4.8%、療養型(老健)で9.3%であった。
- 「喀痰吸引」は、介護療養病床で32.0%、療養病棟入院基本料1で55.9%、在宅強化型で6.3%、療養型(老健)で18.5%であった。
- 「静脈内注射」は、介護療養病床で12.8%、療養病棟入院基本料1で21.2%、在宅強化型で5.3%、療養型(老健)で8.1%であった。
- 「洗腸」は、介護療養病床で25.3%、療養病棟入院基本料1で24.9%、在宅強化型で10.6%、療養型(老健)で12.5%であった。
- 「排便」は、介護療養病床で29.3%、療養病棟入院基本料1で28.8%、在宅強化型で10.3%、療養型(老健)で24.5%であった。
- 「リハビリテーション」は、介護療養病床で69.3%、療養病棟入院基本料1で62.5%、在宅強化型で81.5%、療養型(老健)で87.6%であった。
- 「ターミナルケア」は介護療養病床で12.9%、療養病棟入院基本料1で5.7%、在宅強化型で2.5%、療養型(老健)で2.5%であった。

図表21 処置等の実施割合(単位:%)

	【病院】						【老健】						
	介護療養病床	【再掲】療養機能強化型(病院)	【再掲】その他	療養病棟入院基本料1	療養病棟入院基本料2	【再掲】看護配置25:1以上かつ医療区分2・3の患者割合5割以上	【再掲】その他	介護老人保健施設(全体)	在宅強化型	加算型	従来型	療養強化型(老健)	療養型(老健)
回答施設数	290	172	118	572	276	219	57	1278	200	376	634	27	41
入院患者数・入所者数	16,035	11,564	4,471	34,410	11,567	9,165	2,402	99,563	15,124	29,722	51,363	1,363	1,991
胃ろう・腸ろうによる栄養管理	20.3	22.1	15.7	20.9	12.8	13.8	9.3	5.5	5.8	4.6	4.8	27.7	18.9
経鼻経管栄養	22.9	24.7	18.2	22.0	18.1	18.9	15.0	1.8	1.2	1.0	1.8	17.2	8.9
中心静脈栄養	1.5	1.8	0.9	18.8	11.2	12.8	5.2	0.1	0.1	0.0	0.0	0.7	0.2
カテーテルの管理	14.2	14.2	13.9	23.5	20.9	21.7	18.0	4.9	4.8	4.4	4.7	15.8	9.3
ストーマの管理	1.1	1.1	1.1	1.2	1.3	1.2	1.5	0.9	1.1	1.0	0.9	0.7	1.1
喀痰吸引	32.0	35.2	23.9	55.9	35.0	36.6	29.1	5.7	6.3	5.1	4.9	26.1	18.5
オゾンゲル	1.7	2.0	0.9	5.1	3.6	4.1	1.9	0.4	0.9	0.4	0.3	1.0	0.4
酸素療法	5.4	5.8	4.6	17.0	18.9	20.5	12.5	1.4	1.8	1.3	1.1	8.5	3.0
気管切開のケア	0.9	1.0	0.6	23.0	4.2	4.7	2.3	0.2	0.1	0.1	0.1	2.1	1.0
人工呼吸器の管理	0.0	0.0	0.0	2.6	0.7	0.7	0.5	0.0	0.0	0.1	0.0	0.1	0.0
静脈内注射	12.8	12.9	12.6	21.2	19.7	20.4	17.2	4.2	5.3	3.4	3.9	15.5	8.1
皮下・皮下及び筋肉内注射	1.7	1.5	2.1	4.0	3.6	3.9	2.8	0.5	0.4	0.4	0.4	1.5	1.2
簡易血糖測定	7.4	7.3	7.5	16.7	12.0	12.4	10.3	7.4	7.5	7.1	7.5	9.0	9.0
インスリン注射	3.2	3.3	2.9	9.1	6.5	6.9	4.9	2.3	2.7	2.4	2.0	2.9	3.0
疼痛管理(麻薬なし)	1.7	1.5	2.4	2.7	3.4	2.6	6.6	2.8	4.0	2.8	2.6	1.2	0.7
疼痛管理(麻薬使用)	0.2	0.2	0.2	1.7	1.2	1.4	0.5	0.1	0.1	0.2	0.0	0.7	0.1
創傷処置	9.2	8.9	9.8	12.0	9.3	9.6	8.1	7.2	9.3	6.8	6.7	8.5	9.9
褥瘡処置	4.8	4.5	5.8	11.0	11.0	11.4	9.6	3.6	4.1	3.4	3.6	4.7	3.1
洗腸	25.3	25.0	26.0	24.9	17.7	18.3	15.7	8.4	10.6	7.9	7.8	14.2	12.5
排便	29.3	31.1	24.8	28.8	24.0	23.8	24.4	9.8	10.3	8.7	9.3	30.2	24.5
導尿	1.7	1.9	1.3	2.4	2.4	2.2	3.0	0.9	1.1	0.9	0.8	2.3	1.0
膀胱洗浄	2.8	2.9	2.7	4.6	3.7	3.9	3.0	0.8	0.5	0.6	0.8	4.5	3.5
持続モニター測定	4.1	4.6	3.0	17.8	12.7	14.5	5.9	0.8	0.8	1.0	0.5	3.7	1.5
リハビリテーション	69.3	74.0	57.4	62.5	54.2	49.7	71.6	78.2	81.5	77.2	77.5	80.7	87.6
ターミナルケア	12.9	16.8	2.9	5.7	4.2	4.3	4.0	1.4	2.5	1.4	1.1	1.8	2.5
歯科治療	12.1	14.3	6.4	11.0	5.7	6.4	3.3	13.5	13.8	14.0	13.5	9.1	7.3

(2) 医療提供を目的とした介護保険施設等の施設の役割を踏まえた利用者等へのサービスの在り方に関する調査研究事業

○検査等の実施割合について、(回答施設以外での実施を含む)

- 「尿検査」は介護療養病床で15.4%、療養病棟入院基本料1で26.1%、在宅強化型で7.7%、療養型(老健)で9.4%であった。
- 「血液・生化学検査」は介護療養病床で37.5%、療養病棟入院基本料1で63.3%、在宅強化型で27.2%、療養型(老健)で28.1%であった。
- 「単純エックス線撮影」は介護療養病床で15.7%、療養病棟入院基本料1で30.2%、在宅強化型で4.2%、療養型(老健)で3.1%であった。

図表22 検査等の実施割合(単位:%)

	【病院】						【老健】						
	介護療養病床	【再掲】療養機能強化型(病院)	【再掲】その他	療養病棟入院基本料1	療養病棟入院基本料2	【再掲】看護配置25:1以上かつ医療区分2・3の患者割合5割以上	【再掲】その他	介護老人保健施設(全体)	在宅強化型	加算型	従来型	療養強化型(老健)	療養型(老健)
入院患者数・入所者数	293	200	93	610	210	174	36	1,624	287	491	789	25	32
尿検査	15.4	13.5	19.4	26.1	23.3	21.8	30.6	6.8	7.7	6.5	6.5	8.0	9.4
糞便検査	1.4	1.0	2.2	3.6	1.4	1.7	0.0	0.4	0.0	0.8	0.1	4.0	0.0
血液・生化学検査	37.5	33.0	47.3	63.3	56.7	56.9	55.6	22.2	27.2	22.4	20.2	20.0	28.1
培養検査	3.4	4.5	1.1	10.3	6.7	7.5	2.8	0.6	0.3	0.6	0.5	0.0	3.1
呼吸機能検査	0.0	0.0	0.0	0.3	0.0	0.0	0.0	0.1	0.0	0.2	0.1	0.0	0.0
心電図検査	7.5	5.5	11.8	12.1	9.5	7.5	19.4	3.9	2.8	5.1	3.4	12.0	0.0
超音波検査	0.0	0.0	0.0	2.6	1.9	1.7	2.8	0.6	0.3	0.6	0.8	0.0	0.0
脳波検査	0.0	0.0	0.0	0.2	0.0	0.0	0.0	0.0	0.0	0.0	0.0	0.0	0.0
上部・下部消化管内視鏡検査	0.3	0.5	0.0	1.3	0.5	0.6	0.0	0.2	0.7	0.2	0.0	0.0	0.0
気管支鏡検査	0.0	0.0	0.0	0.0	0.0	0.0	0.0	0.0	0.0	0.0	0.0	0.0	0.0
喉頭鏡検査	0.0	0.0	0.0	0.0	0.5	0.6	0.0	0.0	0.0	0.0	0.0	0.0	0.0
単純エックス線撮影	15.7	15.5	16.1	30.2	24.3	23.6	27.8	5.0	4.2	4.3	5.6	12.0	3.1
透視	0.7	1.0	0.0	0.5	0.5	0.6	0.0	0.2	0.3	0.4	0.0	0.0	3.1
CT	7.2	7.5	6.5	16.1	10.0	11.5	2.8	2.5	3.1	2.2	2.3	0.0	6.3
MRI	0.3	0.5	0.0	0.7	1.4	0.6	5.6	0.4	0.7	0.2	0.4	0.0	0.0
ドレーナージ	0.0	0.0	0.0	0.3	0.0	0.0	0.0	0.1	0.3	0.0	0.1	0.0	0.0
脳室穿刺	0.0	0.0	0.0	0.0	0.0	0.0	0.0	0.0	0.0	0.0	0.0	0.0	0.0
胸腔・腹腔穿刺	0.3	0.5	0.0	0.2	0.0	0.0	0.0	0.0	0.0	0.0	0.0	0.0	0.0
腰椎穿刺	0.0	0.0	0.0	0.0	0.0	0.0	0.0	0.0	0.0	0.0	0.0	0.0	0.0
骨髄穿刺	0.0	0.0	0.0	0.0	0.0	0.0	0.0	0.0	0.0	0.0	0.0	0.0	0.0
透析(腹膜灌流を含む)	0.0	0.0	0.0	5.2	1.9	2.3	0.0	0.6	0.0	0.6	0.9	0.0	0.0

(2) 医療提供を目的とした介護保険施設等の施設の役割を踏まえた利用者等へのサービスの在り方に関する調査研究事業

○病院の入院患者の入院前の居場所は、療養機能強化型では「病院・診療所」が81.2%、「本人の家」が8.9%であった。その他の介護療養病床では「病院・診療所」が70.9%、「本人の家」が14.5%であった。療養病棟入院基本料1では「病院・診療所」が63.7%、「本人の家」が18.6%であった。

図表23 【病院】入院患者の入院前の居場所

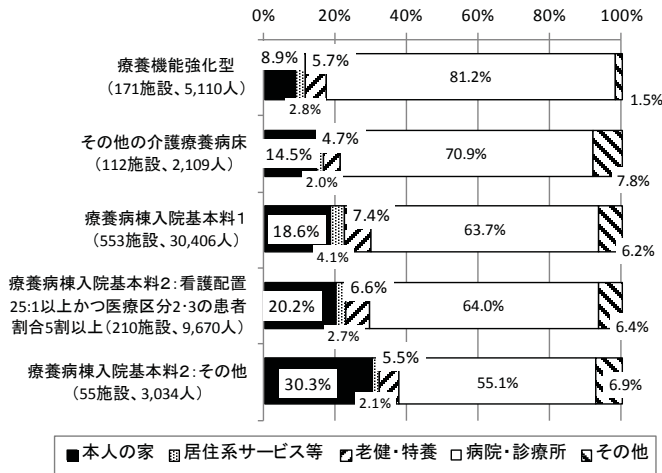

○老健の入所者の入所前の居場所は、在宅強化型では「病院・診療所」が46.9%、「本人の家」が41.6%であった。従来型では「病院・診療所」が69.7%、「本人の家」が20.4%であった。療養強化型では「病院・診療所」が87.6%、「本人の家」が4.9%であった。

図表24 【老健】入所者の入所前の居場所

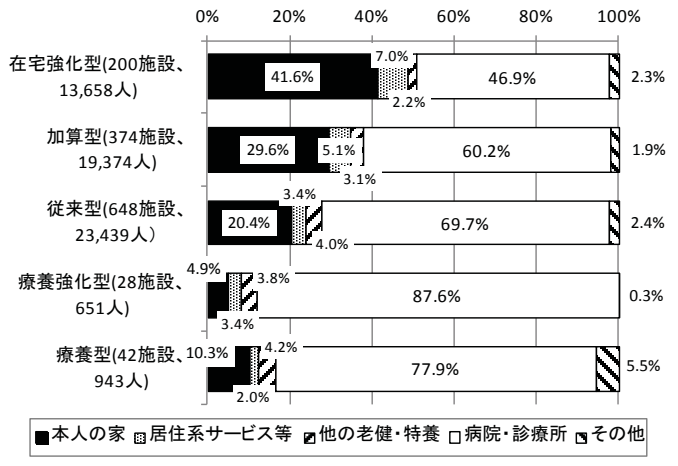

注)当該調査における用語の取扱い

本人の家	兄弟・親戚等や知人・友人の家を含む
居住系サービス等	有料老人ホーム、サービス付き高齢者向け住宅、養護老人ホーム、軽費老人ホーム・ケアハウス、認知症対応型共同生活介護(グループホーム)(※特定施設入居者生活介護の事業所を含む)

10

(2) 医療提供を目的とした介護保険施設等の施設の役割を踏まえた利用者等へのサービスの在り方に関する調査研究事業

6) 病院・老健の入退所の状況

○平成29年1月1日～6月30日の期間に病院を退院した全患者のうち、死亡退院の患者の割合は、療養機能強化型では50.5%、療養病棟入院基本料1では46.6%であった。

図表25 【病院】退院患者のうち、死亡退院患者の割合

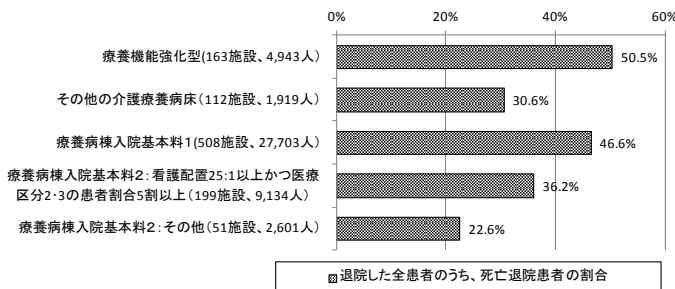

○平成29年1月1日～6月30日の期間に老健を退所した全利用者のうち、死亡退所者の割合は、在宅強化型では7.8%、療養型では32.7%であった。

図表27 【老健】退所者のうち、死亡退所者の割合

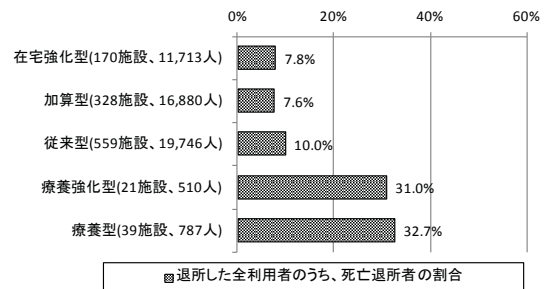

○平成29年1月1日～6月30日の期間に病院を退院した全患者のうち、調査時期までに再入院した患者の割合は、その他の介護療養病床で22.2%、療養機能強化型で13.6%であった。

図表26 【病院】退院患者のうち、再入院患者の割合

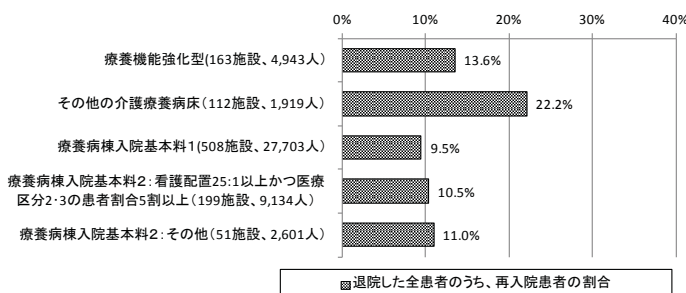

※退院した全患者には、死亡退院した者も含む

○平成29年1月1日～6月30日の期間に老健を退所した全利用者のうち、調査時期までに、再入所した人の割合は、従来型で33.8%であった。

図表28 【老健】退所者のうち、再入所者の割合

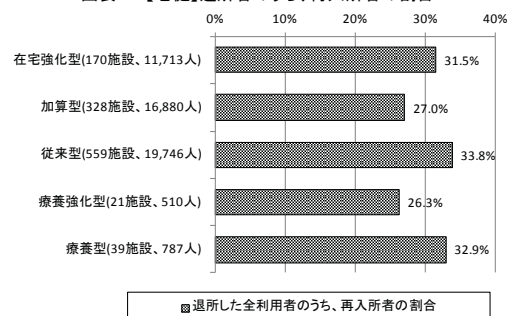

※退所した全利用者には、死亡退所した者も含む

11

(2) 医療提供を目的とした介護保険施設等の施設の役割を踏まえた利用者等へのサービスの在り方に関する調査研究事業

○病院の退院患者の退院先は、

療養機能強化型では「病院・診療所(うち、病院・診療所から入院した場合)」が50.9%、「本人の家(うち、本人の家から入院した場合)」が9.5%であった。

療養病棟入院基本料1では「本人の家(うち、本人の家から入院した場合)」が23.9%、「病院・診療所(うち、病院・診療所から入院した場合)」が21.4%であった。

図表29 【病院】退院患者の退院先

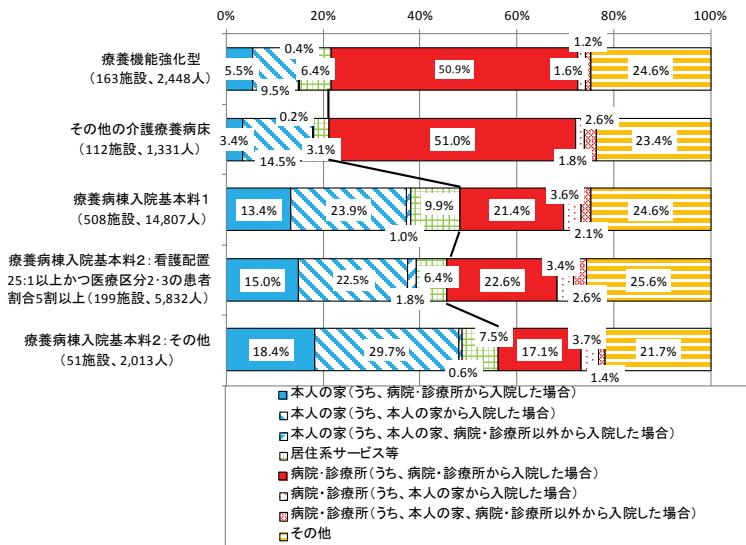

○老健の退所者の退所先は、

在宅強化型では「本人の家(うち、本人の家から入所した場合)」が32.5%、「病院・診療所(うち、病院・診療所から入所した場合)」が17.6%であった。

従来型では「病院・診療所(うち、病院・診療所から入所した場合)」が52.6%、「本人の家(うち、本人の家から入所した場合)」が10.2%であった。

療養型では「病院・診療所(うち、病院・診療所から入所した場合)」が54.0%、「本人の家(うち、病院・診療所から入所した場合)」が7.9%であった。

図表30 【老健】退所者の退所先

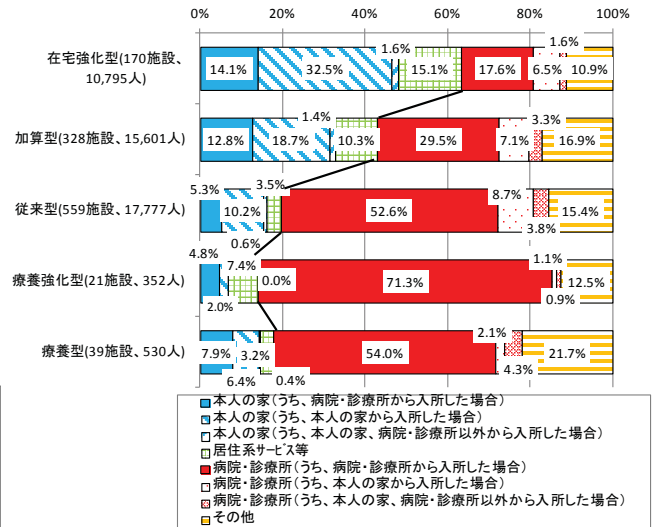

12

(2) 医療提供を目的とした介護保険施設等の施設の役割を踏まえた利用者等へのサービスの在り方に関する調査研究事業

○老健から病院への退所者の入院理由は、「肺炎の治療」が27.0%、「その他の状態の急変」が14.3%、「循環器疾患」が10.3%であった。

図表31 【老健】病院への退所者の入院理由

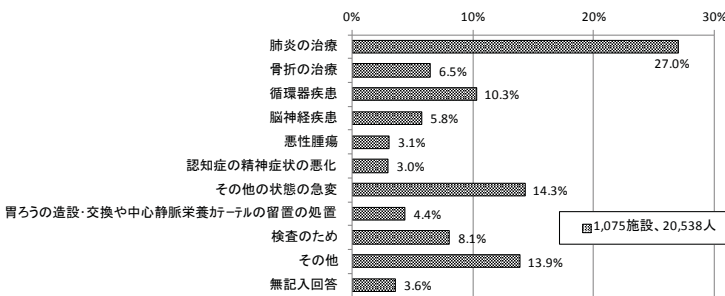

○1週間以内の短期入院の後、施設へ再入所した人が「有」の施設のうち、在宅強化型では、平成29年1月～6月の期間の平均退所者数は72.8人、うち本人の家への平均退所者数が32.1人、病院・診療所への入院による平均退所者数が18.2人、死亡による平均退所者数が5.5人であった。

図表32 【老健:1週間以内の短期入院者がいた施設】1施設あたりの平均入所定員(単位:人)・平均退所者数等(平成29年1月～6月)(延べ人数:単位:人)

	平均入所定員	平均退所者数	うち、本人の家への平均退所者数		
			うち、本人の家への平均退所者数	うち、病院・診療所への平均退所者数	うち、死亡による平均退所者数
在宅強化型(n=74)	89.5	72.8	32.1	18.2	5.5
加算型(n=178)	93.4	56.3	16.7	21.9	4.0
従来型(n=292)	93.1	40.7	6.0	25.0	3.4
療養強化型・療養型(n=18)	66.6	33.8	1.7	20.9	6.8

○1週間以内の短期入院となった者について、その入院理由は、在宅強化型では「医療機関で行う必要のある専門的な検査入院」が43.1%であった。

図表33 【老健】病院・診療所への入院期間が1週間以内の短期入院で施設へ再入所した人の入院理由(平成29年1月～6月)(延べ人数)

○老健において、病院・診療所への入院期間が1週間以内の短期入院の後、施設へ再入所した人が「有」の施設は、在宅強化型では42.7%、加算型では51.4%、従来型では51.2%、療養強化型では25.0%、療養型では35.7%であった。

図表32 【老健】病院・診療所への入院期間が1週間以内の短期入院で施設へ再入所した人の有無(平成29年1月～6月)

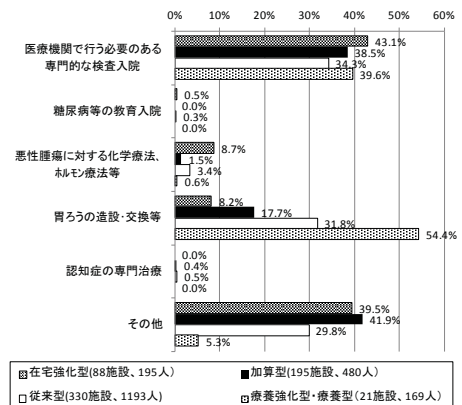
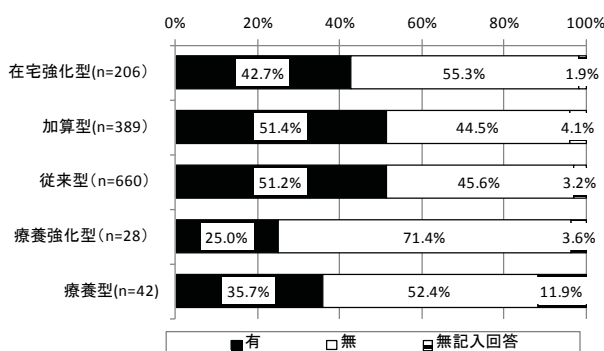

13

(2) 医療提供を目的とした介護保険施設等の施設の役割を踏まえた利用者等へのサービスの在り方に関する調査研究事業

○病院の退院患者のうち、在宅との入退院を繰り返している利用者が「有」の施設は、療養機能強化型では17.6%、療養病棟入院基本料1では45.8%であった。

図表35 【病院】平成29年1月～6月の退院患者のうち、在宅との入退院を繰り返している利用者の有無

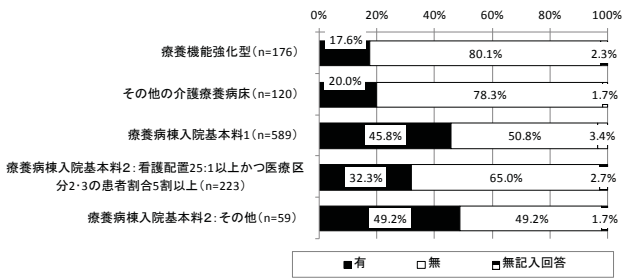

○病院の退院患者のうち、在宅との入退院を繰り返している利用者の理由は、介護療養病床では「レスパイトのため」が56.3%、療養病棟入院基本料1では「レスパイトのため」が20.2%、療養病棟入院基本料2では「レスパイトのため」が27.6%であった。

図表36 【病院】平成29年1月～6月の退院患者のうち、在宅との入退院を繰り返している利用者の理由別分布

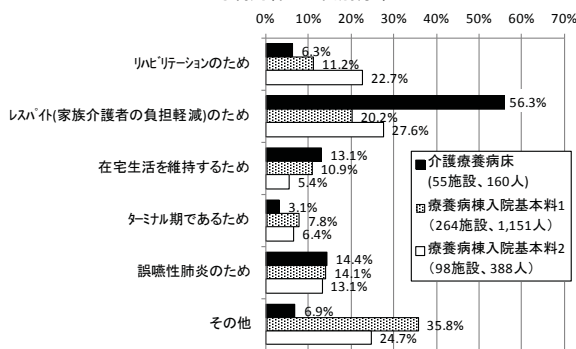

○老健の退所者のうち、在宅との入退所を繰り返している利用者が「有」の施設は、在宅強化型では95.1%、加算型では78.4%、従来型では35.9%、療養強化型では7.1%、療養型では16.7%であった。

図表37 【老健】平成29年1月～6月の退所者のうち、在宅との入退所を繰り返している利用者の有無

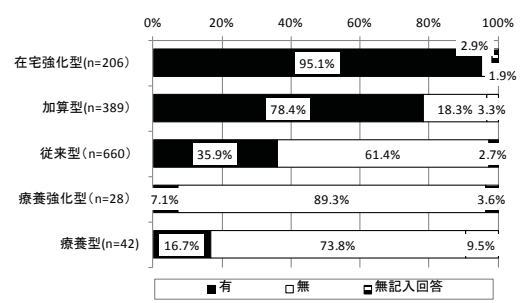

○老健の退所者のうち、在宅との入退所を繰り返している利用者の理由は、「レスパイトのため」が52.5%、「リハビリテーションのため」が27.6%、「在宅生活を維持するため」が13.3%であった。

図表38 【老健】平成29年1月～6月の退所者のうち、在宅との入退所を繰り返している利用者の理由別分布

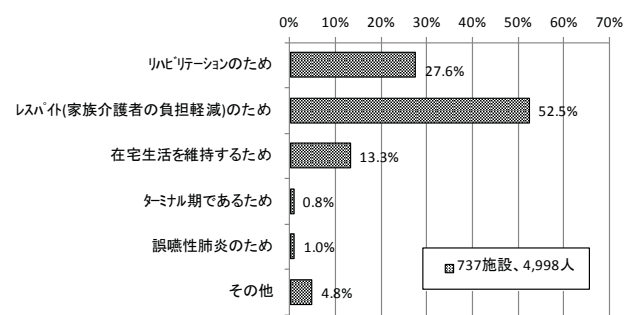

※ここでの入退院・入退所の繰り返しとは、おおむね過去1年以内の2回以上の入院・入所を指す

(2) 医療提供を目的とした介護保険施設等の施設の役割を踏まえた利用者等へのサービスの在り方に関する調査研究事業

7) 入院患者・入所者の基本情報(タイムスタディ対象者)

○入院患者の年齢は、療養機能強化型で、平均85.1歳であった。要介護度は、療養機能強化型で「要介護5」が55.0%、療養病棟入院基本料1では「申請中、未申請、非該当」が33.9%であった。医療区分は、療養機能強化型では「医療区分1」が57.0%、療養病棟入院基本料1では「医療区分2」が55.6%であった。

図表39 【病院】年齢

	n	平均	標準偏差	中央値
療養機能強化型	200	85.1	8.5	86.0
その他の介護療養病床	93	83.9	9.6	85.0
療養病棟入院基本料1	609	81.0	11.4	83.0
療養病棟入院基本料2(医療療養25:1かつ医療区分2・3の患者割合5割以上)	174	82.3	10.6	84.0
療養病棟入院基本料2(その他)	36	84.0	7.7	85.5

図表40 【病院】要介護度

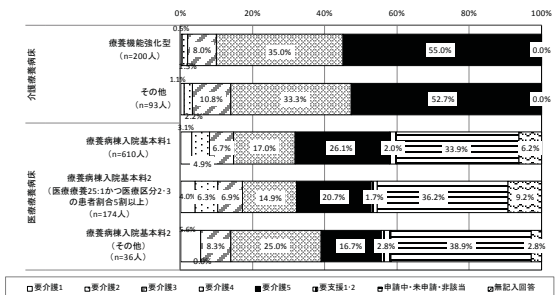

図表41 【病院】医療区分

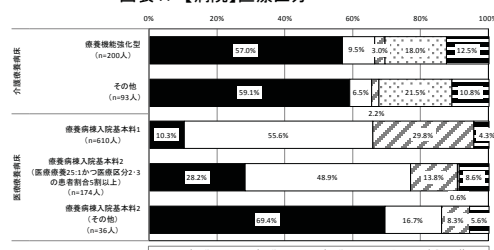

・いずれも、入院患者全体の傾向と同様であり、対象者の代表性は担保された。

○入所者の年齢は、在宅強化型で、平均85.1歳であった。

要介護度は、在宅強化型で、「要介護4」が26.5%であった。認知症高齢者の日常生活自立度は、在宅強化型で「Ⅱb」が25.1%であった。

図表42 【老健】年齢

	n	平均	標準偏差	中央値
在宅強化型	285	85.1	8.2	86.0
加算型	490	85.5	8.4	86.0
従来型	788	85.7	8.6	87.0
療養型・療養強化型	57	85.8	8.6	88.0

図表43 【老健】要介護度

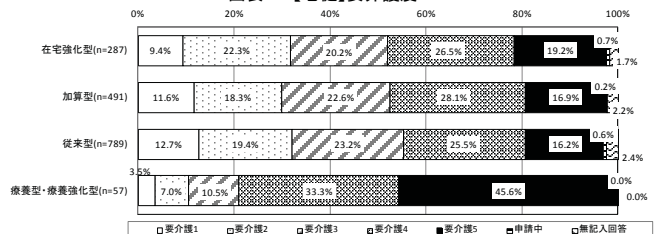

図表44 【老健】認知症高齢者の日常生活自立度

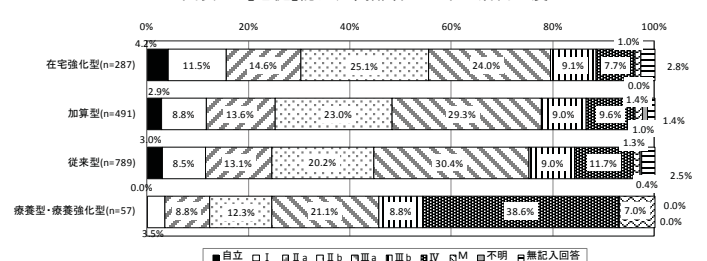

・いずれも、入所者全体の傾向と同様であり、対象者の代表性は担保された。

(2) 医療提供を目的とした介護保険施設等の施設の役割を踏まえた利用者等へのサービスの在り方に関する調査研究事業

8) 病院の入院患者・老健の入所者へ提供されているケアの状況

○病院の入院患者へ提供されている直接的なケア時間(1日あたり)は、療養機能強化型では「看護職」が平均203.6分(41.1%)、「介護職」が平均254.0分(51.3%)、「リハ職」が平均37.8分(7.6%)であった。療養病棟入院基本料1では「看護職」が平均251.4分(52.2%)、「介護職」が平均201.1分(41.8%)、「リハ職」が平均29.1分(6.0%)であった。

図表45 【病院】病床種類・職種別 直接的なケア時間・割合(患者1人、1日あたり)

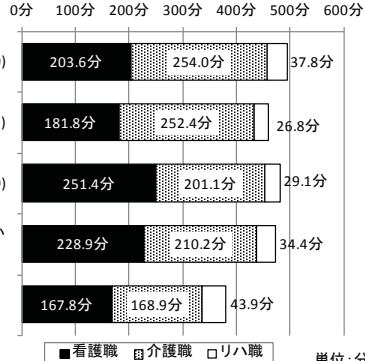

○老健の入所者へ提供されている直接的なケア時間(1日あたり)は、在宅強化型では「看護職」が平均78.1分(20.2%)、「介護職」が平均260.3分(67.2%)、「リハ職」が平均48.8分(12.6%)であった。従来型では「看護職」が85.0分(21.6%)、「介護職」が平均267.7分(67.9%)、「リハ職」が平均41.7分(10.6%)であった。

図表46 【老健】施設種類・職種別 直接的なケア時間・割合(入所者1人、1日あたり)

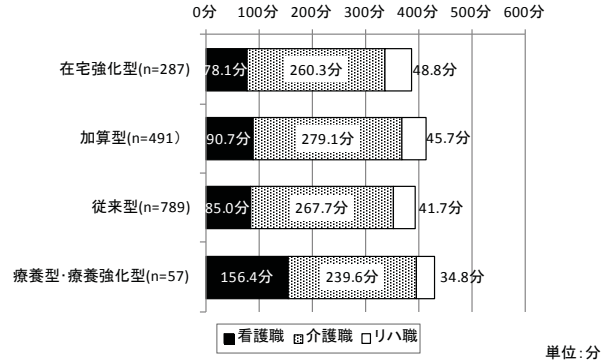

施設種類	n	看護職		介護職		リハ職		合計	
		平均	標準偏差	平均	標準偏差	平均	標準偏差	平均	標準偏差
療養機能強化型	200	203.6	110.2	254.0	146.1	37.8	46.6	495.4	212.4
(構成割合)		41.1%		51.3%		7.6%		100.0%	
その他の介護療養病床	93	181.8	134.9	252.4	161.4	26.8	41.3	461.0	225.7
(構成割合)		39.4%		54.7%		5.8%		100.0%	
療養病棟入院基本料1	610	251.4	140.3	201.1	127.2	29.1	48.1	481.6	207.7
(構成割合)		52.2%		41.8%		6.0%		100.0%	
療養病棟入院基本料2:看護配置25:1以上かつ医療区分2・3の患者割合5割以上	174	228.9	172.8	210.2	146.0	34.4	45.5	473.4	272.0
(構成割合)		48.4%		44.4%		7.3%		100.0%	
療養病棟入院基本料2:その他	36	167.8	121.0	168.9	122.9	43.9	55.9	380.6	217.2
(構成割合)		44.1%		44.4%		11.5%		100.0%	

施設種類	n	看護職		介護職		リハ職		合計	
		平均	標準偏差	平均	標準偏差	平均	標準偏差	平均	標準偏差
在宅強化型	287	78.1	75.9	260.3	162.8	48.8	44.2	387.2	201.6
(構成割合)		20.2%		67.2%		12.6%		100.0%	
加算型	491	90.7	94.1	279.1	185.3	45.7	41.6	415.5	236.0
(構成割合)		21.8%		67.2%		11.0%		100.0%	
従来型	789	85.0	81.7	267.7	181.1	41.7	41.9	394.4	213.6
(構成割合)		21.6%		67.9%		10.6%		100.0%	
療養型・療養強化型	57	156.4	85.2	239.6	154.5	34.8	34.3	430.8	182.3
(構成割合)		36.3%		55.6%		8.1%		100.0%	

注1) 看護職が実施した直接的なケアとは、「観察・話しかけ」「バイタルチェック」「医療処置等」「療養上の世話」「環境整備・寝具交換」「小集団アクティビティ」「本人・家族への説明」「診察介助」「その他」である。介護職が実施した直接的なケアとは、「観察・話しかけ」「医療的ケア」「身体介護等」「環境整備・寝具交換」「機能訓練」「小集団アクティビティ」「本人・家族への説明」「その他」である。リハ職が実施した直接的なケアとは、「観察・話しかけ」「リハビリテーション」「身体介護等」「環境整備・寝具交換」「小集団アクティビティ」「本人・家族への説明」「その他」である。
注2) タイムスタディは5分ごとの間隔の記録用紙を用いて、ケアごとに実施の有無、実施した職員数を計上した。集計にあたっては、実施ありは5分として計算、人数とかけ合わせ延べ時間数として表記した。(このため例えば実際は、1分未満の実施時間であっても5分とみなしている点に注意が必要である。)

16

(2) 医療提供を目的とした介護保険施設等の施設の役割を踏まえた利用者等へのサービスの在り方に関する調査研究事業

○病院の入院患者の障害高齢者の日常生活自立度は、療養機能強化型では「C」(寝たきり、終日ベッド上)が70.5%であった。療養病棟入院基本料1では「C」が70.7%であった。

図表47 【病院】障害高齢者の日常生活自立度

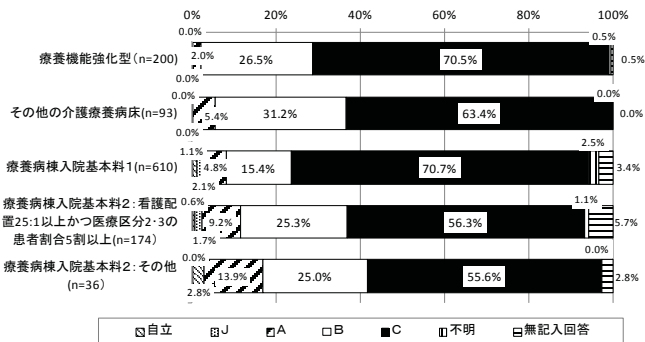

○病院の入院患者がベッド上以外でケアを受けた時間は、療養機能強化型では平均36.6分であった。療養病棟入院基本料1では平均25.0分であった。

図表48 【病院】ベッド上以外でケアを受けた時間(1日のうち)

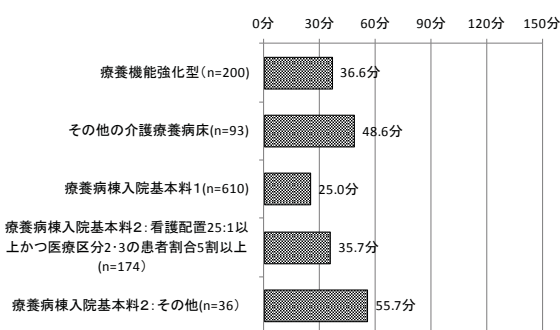

○老健の入所者の障害高齢者の日常生活自立度は、在宅強化型では「B」(寝たきり、座位保持可能)が54.0%であった。従来型では「B」が52.3%であった。

図表49 【老健】障害高齢者の日常生活自立度

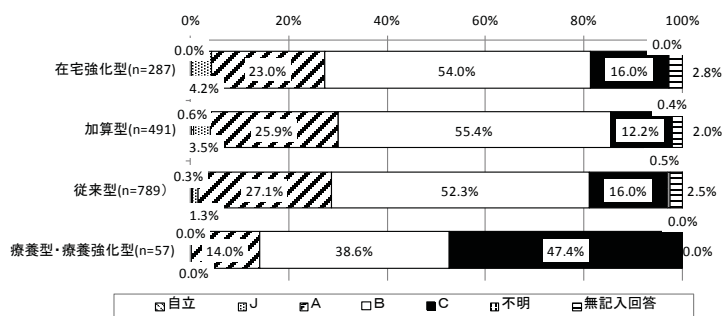

○老健の入所者がベッド上以外でケアを受けた時間は、在宅強化型では、平均134.5分であった。従来型では平均128.7分であった。

図表50 【老健】ベッド上以外でケアを受けた時間(1日のうち)

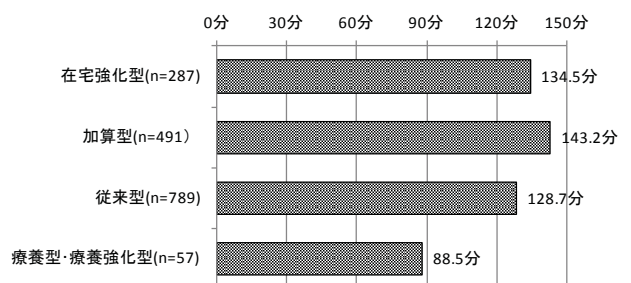

17

(2) 医療提供を目的とした介護保険施設等の施設の役割を踏まえた利用者等へのサービスの在り方に関する調査研究事業

○病院の入院患者のうち、夜間(22時～6時)に直接的なケアを提供された者の割合・1人あたりの平均時間は、療養機能強化型では「看護職」によるケアが94.5%、平均44.0分、「介護職」によるケアが95.0%、平均49.7分であった。療養病棟入院基本料1では「看護職」が94.9%、平均59.9分、「介護職」が88.9%、平均46.0分であった。

図表51 【病院】タイムスタディ対象者のうち、夜間(22時～6時の8時間)に直接的なケアを提供された者の割合

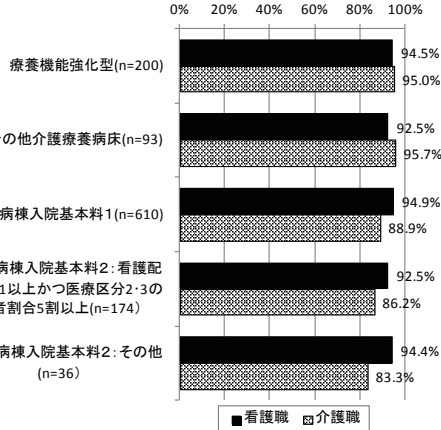

図表52 【病院】夜間に直接的なケアを提供された場合: 1人あたりの平均提供時間(22時～6時の8時間中)

	看護職			介護職		
	対象者	平均	標準偏差	対象者	平均	標準偏差
療養機能強化型	189	44.0	28.3	190	49.7	33.6
その他の介護療養病床	86	38.2	31.2	89	46.1	31.2
療養病棟入院基本料1	579	59.9	40.0	542	46.0	30.7
療養病棟入院基本料2:看護配置25:1以上かつ医療区分2・3の患者割合5割以上	161	53.4	48.2	150	50.9	38.9
療養病棟入院基本料2:その他	34	32.5	31.3	30	30.8	23.6

注) 平均時間の算出にあたって、0分(実施していない)の場合は除外した。

注) 夜間のリハ職のケア実施は、病院では0件、老健では1件だったため、表には記載していない。

○老健の入所者のうち、夜間(22時～6時)に直接的なケアを提供された者の割合・1人あたりの平均時間は、在宅強化型では「看護職」によるケアが39.7%、平均20.2分、「介護職」によるケアが93.7%、平均46.6分であった。従来型では「看護職」が45.0%、平均27.8分、「介護職」が93.3%、平均49.1分であった。

図表53 【老健】タイムスタディ対象者のうち、夜間(22時～6時の8時間)に直接的なケアを提供された者の割合

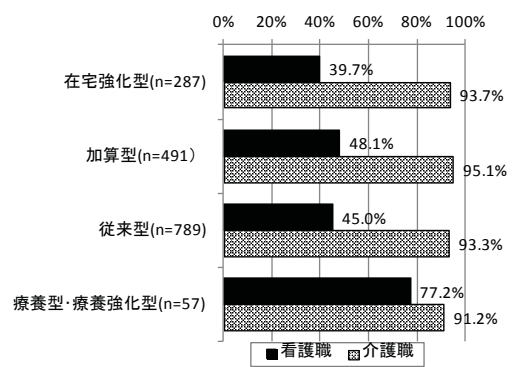

図表54 【老健】夜間に直接的なケアを提供された場合: 1人あたりの平均提供時間(22時～6時の8時間中)

	看護職			介護職		
	対象者	平均	標準偏差	対象者	平均	標準偏差
在宅強化型	114	20.2	19.5	269	46.6	30.0
加算型	236	25.6	27.7	467	51.7	39.6
従来型	355	27.8	25.7	736	49.1	36.6
療養型・療養強化型	44	36.8	22.2	52	44.6	32.6

注) 平均時間の算出にあたって、0分(実施していない)の場合は除外した。

18

(2) 医療提供を目的とした介護保険施設等の施設の役割を踏まえた利用者等へのサービスの在り方に関する調査研究事業

○病院の入院患者のうち、夜間(22時～6時)に看護職により医療処置等を提供された者の割合・1人あたりの平均時間は、療養機能強化型では49.0%、平均15.1分であった。療養病棟入院基本料1では60.7%、平均29.4分であった。

図表55 【病院】タイムスタディ対象者のうち、夜間(22時～6時の8時間)に医療処置等を提供された者の割合

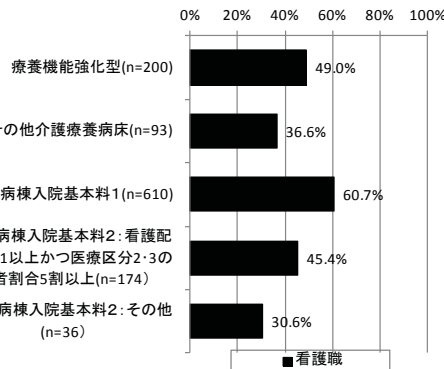

図表56 【病院】夜間に医療処置等を提供された場合: 1人あたりの平均提供時間(22時～6時の8時間中)

	看護職		
	対象者	平均	標準偏差
療養機能強化型	98	15.1	11.5
その他の介護療養病床	34	13.2	8.2
療養病棟入院基本料1	370	29.4	22.8
療養病棟入院基本料2:看護配置25:1以上かつ医療区分2・3の患者割合5割以上	79	24.3	23.7
療養病棟入院基本料2:その他	11	12.7	7.2

注) 平均時間の算出にあたって、0分(実施していない)の場合は除外した。

○老健の入所者のうち、夜間(22時～6時)に看護職により医療処置等を提供された者の割合・1人あたりの平均時間は、在宅強化型では8.4%、平均13.3分であった。

図表57 【老健】タイムスタディ対象者のうち、夜間(22時～6時の8時間)に医療処置等又は医療的ケアを提供された者の割合

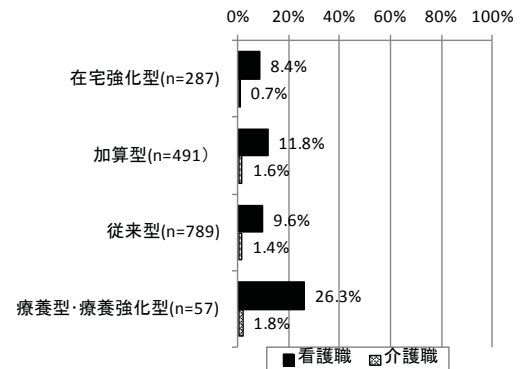

図表58 【老健】夜間に医療処置等又は医療的ケアを提供された場合: 1人あたりの平均提供時間(22時～6時の8時間中)

	看護職			介護職		
	対象者	平均	標準偏差	対象者	平均	標準偏差
在宅強化型	24	13.3	12.5	2	5.0	-
加算型	58	11.7	12.2	8	9.4	9.0
従来型	76	11.7	12.3	11	10.0	5.0
療養型・療養強化型	15	17.0	11.5	1	10.0	-

注) 平均時間の算出にあたって、0分(実施していない)の場合は除外した。

注) 看護職が実施した医療処置等は「投薬」「検査」「皮膚のケア」「気道のケア」「経管栄養」「排泄ケア」「その他」である。介護職が実施した医療的ケアとは「喀痰吸引」「経管栄養(胃瘻)」「医療処置に伴う体位保持・手伝い」である。

19

(2) 医療提供を目的とした介護保険施設等の施設の役割を踏まえた利用者等へのサービスの在り方に関する調査研究事業

9) 診療所の調査結果

○要介護度は、介護療養病床では「要介護5」が44.2%、「要介護4」が30.6%、「要介護3」が13.4%であった。医療療養病床では「申請中・非該当・未申請」が36.5%、「要介護5」が16.9%、「要介護4」が11.3%であった。

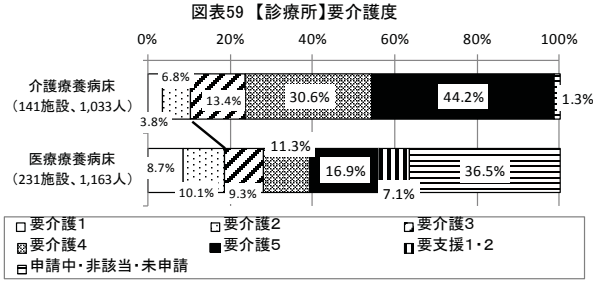

○入院患者の入院前の居場所は、介護療養病床では「病院・診療所」が47.9%、「本人の家」が37.8%であった。医療療養病床では「本人の家」が57.7%、「病院・診療所」が27.5%であった。

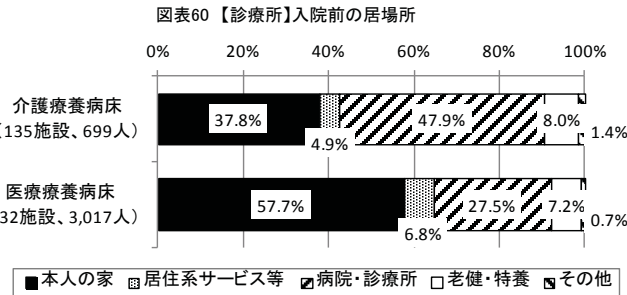

○平成29年1月1日～6月30日の期間に退院した全患者のうち、死亡退院患者の割合は、介護療養病床では34.9%、医療療養病床では15.0%であった。

図表61 【診療所】退院患者のうち、死亡退院患者の割合

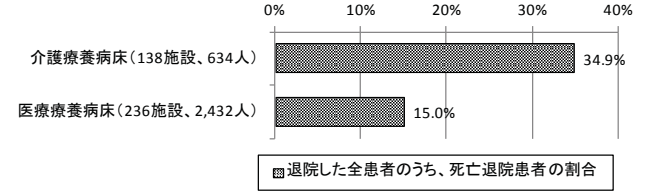

○平成29年1月1日～6月30日の期間に退院した全患者のうち、再入院患者の割合は、介護療養病床では21.5%、医療療養病床では9.0%であった。

図表62 【診療所】再入院患者の割合

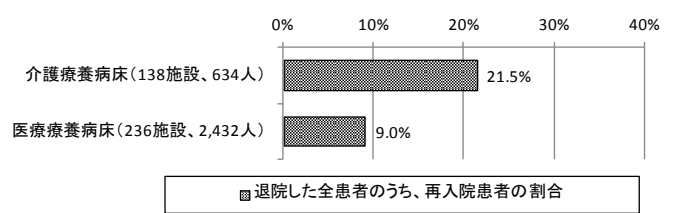

※退院した全患者には、死亡退院した者も含む。

20

(2) 医療提供を目的とした介護保険施設等の施設の役割を踏まえた利用者等へのサービスの在り方に関する調査研究事業

○処置等の実施割合は、介護療養病床では「リハビリテーション」が33.7%、「排便」が31.0%、「喀痰吸引」が22.9%であった。医療療養病床では「リハビリテーション」が33.4%、「静脈内注射」が24.7%、「排便」が23.1%であった。

図表63【診療所】処置等の実施割合(単位:%)

	介護療養病床	医療療養病床
回答施設数	136	208
入所者数	1,065	1,464
胃ろう・腸ろうによる栄養管理	15.0	11.1
経鼻経管栄養	12.8	9.6
中心静脈栄養	1.8	3.2
ガーゼの管理	18.1	12.1
ストーマの管理	1.2	0.6
喀痰吸引	22.9	18.4
オプライザー	3.8	2.3
酸素療法	4.2	8.4
気管切開のケア	0.7	1.2
人工呼吸器の管理	0.2	0.5
静脈内注射	18.8	24.7
皮下、皮下及び筋肉内注射	3.4	7.3
簡易血糖測定	6.4	9.0
インスリン注射	2.1	4.0
疼痛管理(薬なし)	2.3	5.5
疼痛管理(薬使用)	0.0	0.7
創傷処置	6.0	9.6
褥瘡処置	11.9	8.6
洗腸	12.6	11.3
排便	31.0	23.1
遺尿	2.1	2.5
膀胱洗浄	8.8	5.7
持続モニター測定	4.2	7.3
リハビリテーション	33.7	33.4
ターミナルケア	2.8	1.6
歯科治療	3.5	5.8

○退院患者のうち、在宅との入退院を繰り返している利用者は、介護療養病床では「有」が9.0%、医療療養病床では22.7%であった。

図表65 【診療所】平成29年1月～6月の退院患者のうち、在宅との入退院を繰り返している利用者の有無

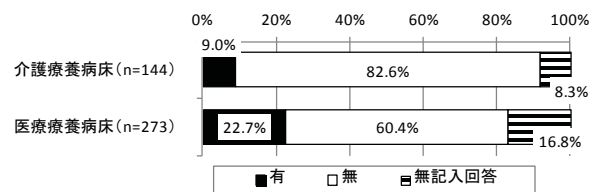

○退院患者のうち、在宅との入退院を繰り返している利用者の理由は、介護療養病床では「レスパイトのため」が67.6%、「在宅生活を維持するため」が13.5%であった。医療療養病床では「レスパイトのため」が17.9%、「在宅生活を維持するため」が15.0%であった。

図表66 【診療所】平成29年1月～6月の退院患者のうち、在宅との入退院を繰り返している利用者の理由別分布

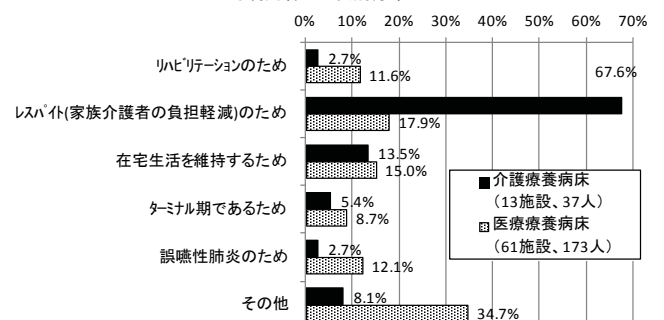

21

○退院患者の退院先は、介護療養病床では「本人の家(うち、本人の家から入院した場合)」が33.7%、「病院・診療所(うち、病院・診療所から入院した場合)」が27.8%であった。医療療養病床では、「本人の家(うち、本人の家から入院した場合)」が55.4%、「病院・診療所(うち、病院・診療所から入院した場合)」が11.3%であった。

図表64 【診療所】退院患者の退院先

