

有子世帯の扶助・加算における教育費用に関する 検証方法について②

有子世帯の扶助・加算における教育費用に関する検証方法について②

- 前回の基準部会において、有子世帯の扶助・加算における教育費用に関する検証方法について議論を行い、以下の意見が出された。
 - ・ 学校教育にかかる費用を保障することは当然ながら、学校外の教育にかかる費用もどこまで保障すべきか議論が必要ではないか。
 - ・ 高校受験の入学考査料が1回限りの支給となっているが、機会を広げる観点から支給回数に幅を持たせる必要があるのではないか。
 - ・ 高校進学について、生活保護制度で私立高校をどこまで保障するのか議論が必要ではないか。
- 有子世帯の扶助・加算における教育費用を検証するに当たり、どの所得層のデータを参照するのか、また、一般施策との関係をどう考えるかなどの点について、引き続き議論を行う。

※第32回基準部会で提示した教育費用に関する検証方法の考え方

(1) 子どもの教育に関する扶助についての基本的な考え方

- 生活保護制度において対応すべき教育費用の検討に当たり、今日の教育環境に照らして、自立助長に資する扶助の内容や水準をどう考えるか。

(2) 検証の視点

- 教育扶助(基準額、学習支援費等)、高等学校等就学費(基本額、学習支援費等)、一時扶助(入学準備金)のそれぞれについて、現行想定している費目の対応関係や範囲が(1)の考え方に照らして妥当か。その際、その他の扶助・加算や他法他施策との関係に留意する必要がある。
- 生活保護費として支給する扶助額の水準をどう考えるか。例えば、個別の費目の水準に関し、自立助長の観点から課題があると考えられる費目はないか。
- 現行の扶助費の費目によっては、毎月定額を支給するものや、実費で支給するもの、また支給回数の制限を設けている費目など様々であるが、教育費用の用途との関係からみて支給方法のあり方をどう考えるか。

参考資料

- 第32回生活保護基準部会(H29.9.29)提出資料

現行制度における扶助・加算と教育費用との対応関係 ①小学校・中学校

現行の扶助・加算

現行の扶助・加算に対応する教育費用

教育扶助基準

(1)に該当
 ・基準額
 ・学級費等
 ・学習支援費

(2)に該当
 ・学校給食費
 ・通学交通費
 ・教材代
 ・校外活動参加費

生活
 扶助
 基準

一時扶助
 (入学準備金)

児童養育加算

基準生活費
 (第1類・第2類)

【小学校・中学校の就学に伴って必要なもの】

- (1) 毎月定額支給により対応
- 学用品費（鉛筆、ノート、消しゴム、定規、書道道具、ハーモニカ、笛、裁縫用具、体育用靴等の購入費）
 - その他の教育費（遠足、社会見学、展覧会等の校外活動費及び通学用靴、上履き、帽子等の通学用品等の購入費）
 - 学級費等、学習参考書（教材代を除く）購入費、課外クラブ活動費

- (2) 実費支給により対応
- 学校給食費、通学交通費
 - 教材代（正規の教材として学校長又は教育委員会が指定するもの（副読本的図書、ワークブック、和洋辞典）の購入費）
 - 校外活動にかかる宿泊費、施設利用料、交通費など

【入学時に必要なもの】（実費支給で対応 ※上限額設定あり）

- 入学時の学童（学生）服、ランドセル、鞆、靴など

【学校外に必要なもの】

- 学習塾費、習い事の月謝
- スポーツ用具、楽器、学習机
- 映画・演劇・文化施設等入場料、スポーツ観覧料 など

【他法他施策】 就学援助

【他法他施策により対応しているもの】

- 修学旅行費（小学校：年額21,490円 中学校：年額57,590円）

現行制度における扶助・加算と教育費用との対応関係 ②高等学校等

現行の扶助

高等学校等就学費
(生業扶助)

(1)に該当

- ・基本額
- ・学級費等
- ・学習支援費

(2)に該当

- ・通学交通費
- ・教材代
- ・授業料
- ・入学料、入学考査料
- ・入学準備金

生活
扶助
基準

基準生活費
(第1類・第2類)

【他法他施策】

- ①高等学校等就学支援金
- ②高校生等奨学給付金
- ③教育支援資金(生活福祉資金)

現行の扶助・加算に対応する教育費用

【高等学校等の入学・就学に伴って必要なもの】

(1) 毎月定額支給により対応

- 学用品費(鉛筆、ノート、消しゴム、定規、裁縫用具、楽器、体育用靴等の購入費)
- その他の教育費(校外活動費、通学用品等の購入費)
- 学級費等、学習参考書(教材代を除く)購入費、課外クラブ活動費

(2) 実費支給により対応

- 通学交通費
- 教材代(正規の授業で使用され、当該授業を受講する全生徒が必ず購入するもの(教科書、副読本的図書、ワークブック、和洋辞典)の購入費)
- 授業料、入学料、入学考査料(1回限り) ※公立高校相当額
- 入学準備金(学生服、通学用カバン、靴、ワイシャツ等の購入費) ※上限額設定あり

【学校外に必要なもの】

- 学習塾費、習い事の月謝
- スポーツ用具、楽器、学習机
- 映画・演劇・文化施設等入場料、スポーツ観覧料 など

【他法他施策により対応しているもの】

- 入学金…③貸付(50万円以内)
- 授業料…①給付(公立(全日制):年額118,800円 私立:年額118,800円~297,000円)
- ③貸付(高校:月額3.5万円以内 高専:月額6万円以内)
- ※特に必要と認める場合は、上記各上限額の1.5倍まで貸付可能
- 修学旅行費等…②給付(国公立:年額32,300円 私立:年額52,600円)

所得別にみた教育費用 (1) 公立小学校 全学年平均 ①学習費総額

平成29年9月29日時点

単位:円(年平均)

| 世帯年収区分 | 学習費総額 | | | |
|-------------------|---------|--------|--------|---------|
| | 学校教育費 | 学校給食費 | 学校外活動費 | |
| 全体 | 321,708 | 59,228 | 43,176 | 219,304 |
| 年収200万円未満 | 227,950 | 62,165 | 43,078 | 122,707 |
| 年収200万円～399万円 | 236,397 | 63,174 | 42,871 | 130,352 |
| 年収400万円～599万円 | 269,916 | 56,177 | 42,970 | 170,769 |
| 年収600万円～799万円 | 317,087 | 56,362 | 43,151 | 217,574 |
| 年収800万円～999万円 | 383,766 | 58,458 | 43,945 | 281,363 |
| 年収1,000万円～1,199万円 | 432,312 | 68,116 | 43,212 | 320,984 |
| 年収1,200万円以上 | 758,516 | 69,163 | 43,603 | 645,750 |
| 年収の記入なし | 274,011 | 58,367 | 43,315 | 172,329 |

全体平均額を1とした指数

| 世帯年収区分 | 学習費総額 | | | |
|-------------------|-------|-------|--------|------|
| | 学校教育費 | 学校給食費 | 学校外活動費 | |
| 全体 | 1.00 | 1.00 | 1.00 | 1.00 |
| 年収200万円未満 | 0.71 | 1.05 | 1.00 | 0.56 |
| 年収200万円～399万円 | 0.73 | 1.07 | 0.99 | 0.59 |
| 年収400万円～599万円 | 0.84 | 0.95 | 1.00 | 0.78 |
| 年収600万円～799万円 | 0.99 | 0.95 | 1.00 | 0.99 |
| 年収800万円～999万円 | 1.19 | 0.99 | 1.02 | 1.28 |
| 年収1,000万円～1,199万円 | 1.34 | 1.15 | 1.00 | 1.46 |
| 年収1,200万円以上 | 2.36 | 1.17 | 1.01 | 2.94 |
| 年収の記入なし | 0.85 | 0.99 | 1.00 | 0.79 |

※公立小学校(全学年)の集計に利用した回答数は4,337

出典:「平成26年度子供の学習費調査」(文部科学省)(厚生労働省による特別集計)

所得別にみた教育費用 (1) 公立小学校 全学年平均 ②学校教育費

平成29年9月29日時点

単位:円(年平均)

| 世帯年収区分 | 学校教育費 | | | | | |
|-------------------|-------|-----------------|-----------------|-------|---------------|-----|
| | 授業料 | 修学旅行・遠足・ 見学費 | 学級・児童会・ 生徒会費 | PTA会費 | その他の 学校納付金 | 寄附金 |
| 全体 | 0 | 6,748 | 3,075 | 3,155 | 1,974 | 55 |
| 年収200万円未満 | 0 | 5,458 | 3,638 | 2,795 | 1,857 | 278 |
| 年収200万円～399万円 | 0 | 5,962 | 3,901 | 2,989 | 2,284 | 36 |
| 年収400万円～599万円 | 0 | 6,295 | 3,158 | 3,045 | 1,881 | 66 |
| 年収600万円～799万円 | 0 | 6,836 | 2,903 | 3,014 | 1,962 | 38 |
| 年収800万円～999万円 | 0 | 7,139 | 2,663 | 2,905 | 2,029 | 33 |
| 年収1,000万円～1,199万円 | 0 | 9,092 | 1,934 | 4,394 | 1,974 | 56 |
| 年収1,200万円以上 | 0 | 8,173 | 2,373 | 3,419 | 1,733 | 75 |
| 年収の記入なし | 0 | 6,944 | 3,417 | 3,599 | 1,976 | 3 |

全体平均額を1とした指数

| 世帯年収区分 | 学校教育費 | | | | | |
|-------------------|-------|-----------------|-----------------|-------|---------------|------|
| | 授業料 | 修学旅行・遠足・ 見学費 | 学級・児童会・ 生徒会費 | PTA会費 | その他の 学校納付金 | 寄附金 |
| 全体 | - | 1.00 | 1.00 | 1.00 | 1.00 | 1.00 |
| 年収200万円未満 | - | 0.81 | 1.18 | 0.89 | 0.94 | 5.04 |
| 年収200万円～399万円 | - | 0.88 | 1.27 | 0.95 | 1.16 | 0.65 |
| 年収400万円～599万円 | - | 0.93 | 1.03 | 0.97 | 0.95 | 1.20 |
| 年収600万円～799万円 | - | 1.01 | 0.94 | 0.96 | 0.99 | 0.69 |
| 年収800万円～999万円 | - | 1.06 | 0.87 | 0.92 | 1.03 | 0.60 |
| 年収1,000万円～1,199万円 | - | 1.35 | 0.63 | 1.39 | 1.00 | 1.01 |
| 年収1,200万円以上 | - | 1.21 | 0.77 | 1.08 | 0.88 | 1.36 |
| 年収の記入なし | - | 1.03 | 1.11 | 1.14 | 1.00 | 0.06 |

※公立小学校(全学年)の集計に利用した回答数は4,337

出典:「平成26年度子供の学習費調査」(文部科学省)(厚生労働省による特別集計)

所得別にみた教育費用 (1) 公立小学校 全学年平均

②学校教育費(続き)・学校給食費

平成29年9月29日時点

単位:円(年平均)

| 世帯年収区分 | 学校教育費 | | | | | | | 学校給食費 |
|-------------------|----------------|-------------|--------|-------|-------|--------|-------|--------|
| | 教科書費・教科書以外の図書費 | 学用品・実験実習材料費 | 教科外活動費 | 通学費 | 制服 | 通学用品費 | その他 | |
| 全体 | 2,586 | 16,898 | 2,544 | 1,477 | 3,436 | 13,187 | 4,093 | 43,176 |
| 年収200万円未満 | 1,963 | 20,481 | 3,193 | 1,830 | 4,501 | 13,111 | 3,060 | 43,078 |
| 年収200万円～399万円 | 2,487 | 18,388 | 2,325 | 1,931 | 4,705 | 13,667 | 4,499 | 42,871 |
| 年収400万円～599万円 | 2,699 | 16,560 | 2,331 | 1,050 | 2,637 | 12,753 | 3,702 | 42,970 |
| 年収600万円～799万円 | 2,454 | 15,997 | 2,286 | 1,684 | 3,186 | 12,338 | 3,664 | 43,151 |
| 年収800万円～999万円 | 2,795 | 16,324 | 3,478 | 754 | 3,333 | 12,939 | 4,066 | 43,945 |
| 年収1,000万円～1,199万円 | 3,037 | 17,220 | 2,724 | 960 | 4,305 | 16,584 | 5,836 | 43,212 |
| 年収1,200万円以上 | 2,234 | 18,921 | 2,921 | 3,206 | 4,507 | 14,769 | 6,832 | 43,603 |
| 年収の記入なし | 2,605 | 15,637 | 2,588 | 1,753 | 3,264 | 13,089 | 3,492 | 43,315 |

全体平均額を1とした指数

| 世帯年収区分 | 学校教育費 | | | | | | | 学校給食費 |
|-------------------|----------------|-------------|--------|------|------|-------|------|-------|
| | 教科書費・教科書以外の図書費 | 学用品・実験実習材料費 | 教科外活動費 | 通学費 | 制服 | 通学用品費 | その他 | |
| 全体 | 1.00 | 1.00 | 1.00 | 1.00 | 1.00 | 1.00 | 1.00 | 1.00 |
| 年収200万円未満 | 0.76 | 1.21 | 1.26 | 1.24 | 1.31 | 0.99 | 0.75 | 1.00 |
| 年収200万円～399万円 | 0.96 | 1.09 | 0.91 | 1.31 | 1.37 | 1.04 | 1.10 | 0.99 |
| 年収400万円～599万円 | 1.04 | 0.98 | 0.92 | 0.71 | 0.77 | 0.97 | 0.90 | 1.00 |
| 年収600万円～799万円 | 0.95 | 0.95 | 0.90 | 1.14 | 0.93 | 0.94 | 0.90 | 1.00 |
| 年収800万円～999万円 | 1.08 | 0.97 | 1.37 | 0.51 | 0.97 | 0.98 | 0.99 | 1.02 |
| 年収1,000万円～1,199万円 | 1.17 | 1.02 | 1.07 | 0.65 | 1.25 | 1.26 | 1.43 | 1.00 |
| 年収1,200万円以上 | 0.86 | 1.12 | 1.15 | 2.17 | 1.31 | 1.12 | 1.67 | 1.01 |
| 年収の記入なし | 1.01 | 0.93 | 1.02 | 1.19 | 0.95 | 0.99 | 0.85 | 1.00 |

※公立小学校(全学年)の集計に利用した回答数は4,337

出典:「平成26年度子供の学習費調査」(文部科学省)(厚生労働省による特別集計)

所得別にみた教育費用 (1) 公立小学校 全学年平均 ③学校外活動費

平成29年9月29日時点

単位:円(年平均)

| 世帯年収区分 | 学校外活動費 | | | | | | |
|-------------------|---------|--------|--------|--------|--------|---------|-------|
| | 補助学習費 | 家庭内学習費 | | | 家庭教師費等 | 学習塾費 | その他 |
| | | | 物品費 | 図書費 | | | |
| 全体 | 86,865 | 16,871 | 10,891 | 5,980 | 16,032 | 52,183 | 1,779 |
| 年収200万円未満 | 47,328 | 13,649 | 5,720 | 7,929 | 7,686 | 24,776 | 1,217 |
| 年収200万円～399万円 | 44,874 | 13,489 | 8,793 | 4,696 | 6,659 | 23,956 | 770 |
| 年収400万円～599万円 | 56,823 | 14,247 | 9,135 | 5,112 | 9,768 | 32,107 | 701 |
| 年収600万円～799万円 | 85,459 | 15,591 | 10,264 | 5,327 | 18,016 | 50,356 | 1,496 |
| 年収800万円～999万円 | 100,125 | 19,109 | 11,762 | 7,347 | 24,026 | 55,518 | 1,472 |
| 年収1,000万円～1,199万円 | 142,918 | 25,452 | 16,449 | 9,003 | 20,783 | 91,123 | 5,560 |
| 年収1,200万円以上 | 355,950 | 32,389 | 21,602 | 10,787 | 62,268 | 251,303 | 9,990 |
| 年収の記入なし | 60,326 | 18,139 | 12,933 | 5,206 | 10,451 | 30,956 | 780 |

全体平均額を1とした指数

| 世帯年収区分 | 学校外活動費 | | | | | | |
|-------------------|--------|--------|------|------|--------|------|------|
| | 補助学習費 | 家庭内学習費 | | | 家庭教師費等 | 学習塾費 | その他 |
| | | | 物品費 | 図書費 | | | |
| 全体 | 1.00 | 1.00 | 1.00 | 1.00 | 1.00 | 1.00 | 1.00 |
| 年収200万円未満 | 0.54 | 0.81 | 0.53 | 1.33 | 0.48 | 0.47 | 0.68 |
| 年収200万円～399万円 | 0.52 | 0.80 | 0.81 | 0.79 | 0.42 | 0.46 | 0.43 |
| 年収400万円～599万円 | 0.65 | 0.84 | 0.84 | 0.85 | 0.61 | 0.62 | 0.39 |
| 年収600万円～799万円 | 0.98 | 0.92 | 0.94 | 0.89 | 1.12 | 0.96 | 0.84 |
| 年収800万円～999万円 | 1.15 | 1.13 | 1.08 | 1.23 | 1.50 | 1.06 | 0.83 |
| 年収1,000万円～1,199万円 | 1.65 | 1.51 | 1.51 | 1.51 | 1.30 | 1.75 | 3.13 |
| 年収1,200万円以上 | 4.10 | 1.92 | 1.98 | 1.80 | 3.88 | 4.82 | 5.62 |
| 年収の記入なし | 0.69 | 1.08 | 1.19 | 0.87 | 0.65 | 0.59 | 0.44 |

※公立小学校(全学年)の集計に利用した回答数は4,337

出典:「平成26年度子供の学習費調査」(文部科学省)(厚生労働省による特別集計)

所得別にみた教育費用 (1) 公立小学校 全学年平均 ③学校外活動費 (続き)

平成29年9月29日時点

単位:円(年平均)

| 世帯年収区分 | 学校外活動費 | | | | | | | | | | | |
|-------------------|------------|--------|---------|-----------------|---------|--------|--------|--------|--------|--------|-------|-------|
| | その他の学校外活動費 | | | | | | | | | | | |
| | 体験活動・地域活動 | 芸術文化活動 | | スポーツ・レクリエーション活動 | | | 教養・その他 | | | | | |
| 月謝等 | | その他 | 月謝等 | その他 | 月謝等 | 図書費 | その他 | | | | | |
| 全体 | 132,439 | 4,442 | 39,488 | 24,963 | 14,525 | 55,298 | 41,463 | 13,835 | 33,211 | 26,385 | 2,586 | 4,240 |
| 年収200万円未満 | 75,379 | 2,336 | 19,861 | 15,056 | 4,805 | 29,401 | 20,049 | 9,352 | 23,781 | 17,367 | 2,536 | 3,878 |
| 年収200万円～399万円 | 85,478 | 3,931 | 13,318 | 9,806 | 3,512 | 43,269 | 30,538 | 12,731 | 24,960 | 18,919 | 2,169 | 3,872 |
| 年収400万円～599万円 | 113,946 | 3,498 | 27,789 | 20,415 | 7,374 | 54,228 | 40,388 | 13,840 | 28,431 | 22,602 | 2,074 | 3,755 |
| 年収600万円～799万円 | 132,115 | 3,701 | 37,440 | 26,858 | 10,582 | 57,377 | 44,180 | 13,197 | 33,597 | 26,601 | 2,430 | 4,566 |
| 年収800万円～999万円 | 181,238 | 4,639 | 55,418 | 41,058 | 14,360 | 72,362 | 56,262 | 16,100 | 48,819 | 39,999 | 2,926 | 5,894 |
| 年収1,000万円～1,199万円 | 178,066 | 8,449 | 56,789 | 36,074 | 20,715 | 74,935 | 58,222 | 16,713 | 37,893 | 29,154 | 4,089 | 4,650 |
| 年収1,200万円以上 | 289,800 | 14,197 | 148,363 | 46,408 | 101,955 | 68,642 | 47,204 | 21,438 | 58,598 | 47,987 | 5,624 | 4,987 |
| 年収の記入なし | 112,003 | 2,311 | 39,223 | 24,716 | 14,507 | 41,333 | 31,662 | 9,671 | 29,136 | 23,886 | 2,145 | 3,105 |

全体平均額を1とした指数

| 世帯年収区分 | 学校外活動費 | | | | | | | | | | | |
|-------------------|------------|--------|------|-----------------|------|------|--------|------|------|------|------|------|
| | その他の学校外活動費 | | | | | | | | | | | |
| | 体験活動・地域活動 | 芸術文化活動 | | スポーツ・レクリエーション活動 | | | 教養・その他 | | | | | |
| 月謝等 | | その他 | 月謝等 | その他 | 月謝等 | 図書費 | その他 | | | | | |
| 全体 | 1.00 | 1.00 | 1.00 | 1.00 | 1.00 | 1.00 | 1.00 | 1.00 | 1.00 | 1.00 | 1.00 | 1.00 |
| 年収200万円未満 | 0.57 | 0.53 | 0.50 | 0.60 | 0.33 | 0.53 | 0.48 | 0.68 | 0.72 | 0.66 | 0.98 | 0.91 |
| 年収200万円～399万円 | 0.65 | 0.88 | 0.34 | 0.39 | 0.24 | 0.78 | 0.74 | 0.92 | 0.75 | 0.72 | 0.84 | 0.91 |
| 年収400万円～599万円 | 0.86 | 0.79 | 0.70 | 0.82 | 0.51 | 0.98 | 0.97 | 1.00 | 0.86 | 0.86 | 0.80 | 0.89 |
| 年収600万円～799万円 | 1.00 | 0.83 | 0.95 | 1.08 | 0.73 | 1.04 | 1.07 | 0.95 | 1.01 | 1.01 | 0.94 | 1.08 |
| 年収800万円～999万円 | 1.37 | 1.04 | 1.40 | 1.64 | 0.99 | 1.31 | 1.36 | 1.16 | 1.47 | 1.52 | 1.13 | 1.39 |
| 年収1,000万円～1,199万円 | 1.34 | 1.90 | 1.44 | 1.45 | 1.43 | 1.36 | 1.40 | 1.21 | 1.14 | 1.10 | 1.58 | 1.10 |
| 年収1,200万円以上 | 2.19 | 3.20 | 3.76 | 1.86 | 7.02 | 1.24 | 1.14 | 1.55 | 1.76 | 1.82 | 2.17 | 1.18 |
| 年収の記入なし | 0.85 | 0.52 | 0.99 | 0.99 | 1.00 | 0.75 | 0.76 | 0.70 | 0.88 | 0.91 | 0.83 | 0.73 |

※公立小学校(全学年)の集計に利用した回答数は4,337

出典:「平成26年度子供の学習費調査」(文部科学省)(厚生労働省による特別集計)

所得別にみた教育費用 (2) 公立中学校 全学年平均 ①学習費総額

平成29年9月29日時点

単位:円(年平均)

| 世帯年収区分 | 学習費総額 | | | |
|-------------------|---------|---------|--------|---------|
| | 学校教育費 | 学校給食費 | 学校外活動費 | |
| 全体 | 481,841 | 128,964 | 38,422 | 314,455 |
| 年収200万円未満 | 365,285 | 130,695 | 37,433 | 197,157 |
| 年収200万円～399万円 | 377,685 | 129,599 | 40,392 | 207,694 |
| 年収400万円～599万円 | 418,871 | 130,019 | 39,729 | 249,123 |
| 年収600万円～799万円 | 493,179 | 122,754 | 37,137 | 333,288 |
| 年収800万円～999万円 | 564,015 | 133,933 | 35,966 | 394,116 |
| 年収1,000万円～1,199万円 | 601,857 | 129,020 | 40,264 | 432,573 |
| 年収1,200万円以上 | 677,308 | 138,188 | 39,093 | 500,027 |
| 年収の記入なし | 431,912 | 124,407 | 37,585 | 269,920 |

全体平均額を1とした指数

| 世帯年収区分 | 学習費総額 | | | |
|-------------------|-------|-------|--------|------|
| | 学校教育費 | 学校給食費 | 学校外活動費 | |
| 全体 | 1.00 | 1.00 | 1.00 | 1.00 |
| 年収200万円未満 | 0.76 | 1.01 | 0.97 | 0.63 |
| 年収200万円～399万円 | 0.78 | 1.00 | 1.05 | 0.66 |
| 年収400万円～599万円 | 0.87 | 1.01 | 1.03 | 0.79 |
| 年収600万円～799万円 | 1.02 | 0.95 | 0.97 | 1.06 |
| 年収800万円～999万円 | 1.17 | 1.04 | 0.94 | 1.25 |
| 年収1,000万円～1,199万円 | 1.25 | 1.00 | 1.05 | 1.38 |
| 年収1,200万円以上 | 1.41 | 1.07 | 1.02 | 1.59 |
| 年収の記入なし | 0.90 | 0.96 | 0.98 | 0.86 |

※公立中学校(全学年)の集計に利用した回答数は2,322

出典:「平成26年度子供の学習費調査」(文部科学省)(厚生労働省による特別集計)

所得別にみた教育費用 (2) 公立中学校 全学年平均 ②学校教育費

平成29年9月29日時点

単位:円(年平均)

| 世帯年収区分 | 学校教育費 | | | | | |
|-------------------|-------|-----------------|-----------------|-------|---------------|-----|
| | 授業料 | 修学旅行・遠足・ 見学費 | 学級・児童会・ 生徒会費 | PTA会費 | その他の 学校納付金 | 寄附金 |
| 全体 | 0 | 22,918 | 4,241 | 3,507 | 4,252 | 55 |
| 年収200万円未満 | 0 | 19,184 | 2,897 | 3,884 | 4,401 | 0 |
| 年収200万円～399万円 | 0 | 19,668 | 4,234 | 3,833 | 4,766 | 28 |
| 年収400万円～599万円 | 0 | 23,675 | 4,869 | 3,404 | 4,223 | 120 |
| 年収600万円～799万円 | 0 | 22,866 | 4,076 | 3,312 | 3,895 | 18 |
| 年収800万円～999万円 | 0 | 25,271 | 3,942 | 3,289 | 4,758 | 53 |
| 年収1,000万円～1,199万円 | 0 | 26,399 | 3,313 | 3,978 | 4,554 | 4 |
| 年収1,200万円以上 | 0 | 16,290 | 4,043 | 3,652 | 3,601 | 76 |
| 年収の記入なし | 0 | 25,212 | 5,147 | 3,613 | 3,619 | 59 |

全体平均額を1とした指数

| 世帯年収区分 | 学校教育費 | | | | | |
|-------------------|-------|-----------------|-----------------|-------|---------------|------|
| | 授業料 | 修学旅行・遠足・ 見学費 | 学級・児童会・ 生徒会費 | PTA会費 | その他の 学校納付金 | 寄附金 |
| 全体 | - | 1.00 | 1.00 | 1.00 | 1.00 | 1.00 |
| 年収200万円未満 | - | 0.84 | 0.68 | 1.11 | 1.04 | 0.00 |
| 年収200万円～399万円 | - | 0.86 | 1.00 | 1.09 | 1.12 | 0.51 |
| 年収400万円～599万円 | - | 1.03 | 1.15 | 0.97 | 0.99 | 2.19 |
| 年収600万円～799万円 | - | 1.00 | 0.96 | 0.94 | 0.92 | 0.33 |
| 年収800万円～999万円 | - | 1.10 | 0.93 | 0.94 | 1.12 | 0.96 |
| 年収1,000万円～1,199万円 | - | 1.15 | 0.78 | 1.13 | 1.07 | 0.08 |
| 年収1,200万円以上 | - | 0.71 | 0.95 | 1.04 | 0.85 | 1.38 |
| 年収の記入なし | - | 1.10 | 1.21 | 1.03 | 0.85 | 1.08 |

※公立中学校(全学年)の集計に利用した回答数は2,322

出典:「平成26年度子供の学習費調査」(文部科学省)(厚生労働省による特別集計)

所得別にみた教育費用 (2) 公立中学校 全学年平均 ②学校教育費(続き)・学校給食費

平成29年9月29日時点

単位:円(年平均)

| 世帯年収区分 | 学校教育費 | | | | | | | 学校給食費 |
|-------------------|----------------|-------------|--------|-------|--------|-------|-------|--------|
| | 教科書費・教科書以外の図書費 | 学用品・実験実習材料費 | 教科外活動費 | 通学費 | 制服 | 通学用品費 | その他 | |
| 全体 | 4,536 | 20,109 | 32,468 | 7,121 | 17,151 | 8,822 | 3,784 | 38,422 |
| 年収200万円未満 | 6,342 | 22,428 | 29,171 | 7,520 | 22,537 | 9,100 | 3,231 | 37,433 |
| 年収200万円～399万円 | 4,172 | 21,785 | 29,462 | 8,493 | 18,886 | 9,863 | 4,409 | 40,392 |
| 年収400万円～599万円 | 3,959 | 20,102 | 31,878 | 7,453 | 17,064 | 9,003 | 4,269 | 39,729 |
| 年収600万円～799万円 | 5,043 | 18,274 | 32,202 | 6,239 | 15,598 | 7,783 | 3,448 | 37,137 |
| 年収800万円～999万円 | 4,678 | 19,989 | 36,065 | 7,994 | 15,579 | 8,686 | 3,629 | 35,966 |
| 年収1,000万円～1,199万円 | 4,038 | 21,059 | 28,533 | 7,351 | 17,886 | 9,046 | 2,859 | 40,264 |
| 年収1,200万円以上 | 5,451 | 21,580 | 45,306 | 4,039 | 20,391 | 9,731 | 4,028 | 39,093 |
| 年収の記入なし | 4,038 | 20,043 | 27,130 | 6,705 | 16,547 | 8,907 | 3,387 | 37,585 |

全体平均額を1とした指数

| 世帯年収区分 | 学校教育費 | | | | | | | 学校給食費 |
|-------------------|----------------|-------------|--------|------|------|-------|------|-------|
| | 教科書費・教科書以外の図書費 | 学用品・実験実習材料費 | 教科外活動費 | 通学費 | 制服 | 通学用品費 | その他 | |
| 全体 | 1.00 | 1.00 | 1.00 | 1.00 | 1.00 | 1.00 | 1.00 | 1.00 |
| 年収200万円未満 | 1.40 | 1.12 | 0.90 | 1.06 | 1.31 | 1.03 | 0.85 | 0.97 |
| 年収200万円～399万円 | 0.92 | 1.08 | 0.91 | 1.19 | 1.10 | 1.12 | 1.17 | 1.05 |
| 年収400万円～599万円 | 0.87 | 1.00 | 0.98 | 1.05 | 0.99 | 1.02 | 1.13 | 1.03 |
| 年収600万円～799万円 | 1.11 | 0.91 | 0.99 | 0.88 | 0.91 | 0.88 | 0.91 | 0.97 |
| 年収800万円～999万円 | 1.03 | 0.99 | 1.11 | 1.12 | 0.91 | 0.98 | 0.96 | 0.94 |
| 年収1,000万円～1,199万円 | 0.89 | 1.05 | 0.88 | 1.03 | 1.04 | 1.03 | 0.76 | 1.05 |
| 年収1,200万円以上 | 1.20 | 1.07 | 1.40 | 0.57 | 1.19 | 1.10 | 1.06 | 1.02 |
| 年収の記入なし | 0.89 | 1.00 | 0.84 | 0.94 | 0.96 | 1.01 | 0.90 | 0.98 |

※公立中学校(全学年)の集計に利用した回答数は2,322

出典:「平成26年度子供の学習費調査」(文部科学省)(厚生労働省による特別集計)

所得別にみた教育費用 (2) 公立中学校 全学年平均 ③学校外活動費

平成29年9月29日時点

単位:円(年平均)

| 世帯年収区分 | 学校外活動費 | | | | | | |
|-------------------|---------|--------|-------|--------|--------|---------|-------|
| | 補助学習費 | 家庭内学習費 | | | 家庭教師費等 | 学習塾費 | その他 |
| | | 物品費 | 図書費 | | | | |
| 全体 | 245,804 | 14,335 | 5,328 | 9,007 | 21,489 | 204,583 | 5,397 |
| 年収200万円未満 | 148,815 | 13,448 | 6,286 | 7,162 | 15,104 | 114,554 | 5,709 |
| 年収200万円～399万円 | 156,755 | 13,672 | 6,666 | 7,006 | 15,908 | 124,047 | 3,128 |
| 年収400万円～599万円 | 195,936 | 16,207 | 5,583 | 10,624 | 19,855 | 155,201 | 4,673 |
| 年収600万円～799万円 | 254,142 | 11,764 | 4,459 | 7,305 | 27,083 | 210,564 | 4,731 |
| 年収800万円～999万円 | 314,904 | 15,122 | 6,057 | 9,065 | 18,593 | 273,078 | 8,111 |
| 年収1,000万円～1,199万円 | 342,637 | 15,422 | 4,038 | 11,384 | 17,894 | 301,947 | 7,374 |
| 年収1,200万円以上 | 405,945 | 17,898 | 5,165 | 12,733 | 33,578 | 347,778 | 6,691 |
| 年収の記入なし | 207,331 | 11,400 | 4,277 | 7,123 | 21,528 | 169,473 | 4,930 |

全体平均額を1とした指数

| 世帯年収区分 | 学校外活動費 | | | | | | |
|-------------------|--------|--------|------|------|--------|------|------|
| | 補助学習費 | 家庭内学習費 | | | 家庭教師費等 | 学習塾費 | その他 |
| | | 物品費 | 図書費 | | | | |
| 全体 | 1.00 | 1.00 | 1.00 | 1.00 | 1.00 | 1.00 | 1.00 |
| 年収200万円未満 | 0.61 | 0.94 | 1.18 | 0.80 | 0.70 | 0.56 | 1.06 |
| 年収200万円～399万円 | 0.64 | 0.95 | 1.25 | 0.78 | 0.74 | 0.61 | 0.58 |
| 年収400万円～599万円 | 0.80 | 1.13 | 1.05 | 1.18 | 0.92 | 0.76 | 0.87 |
| 年収600万円～799万円 | 1.03 | 0.82 | 0.84 | 0.81 | 1.26 | 1.03 | 0.88 |
| 年収800万円～999万円 | 1.28 | 1.05 | 1.14 | 1.01 | 0.87 | 1.33 | 1.50 |
| 年収1,000万円～1,199万円 | 1.39 | 1.08 | 0.76 | 1.26 | 0.83 | 1.48 | 1.37 |
| 年収1,200万円以上 | 1.65 | 1.25 | 0.97 | 1.41 | 1.56 | 1.70 | 1.24 |
| 年収の記入なし | 0.84 | 0.80 | 0.80 | 0.79 | 1.00 | 0.83 | 0.91 |

※公立中学校(全学年)の集計に利用した回答数は2,322

出典:「平成26年度子供の学習費調査」(文部科学省)(厚生労働省による特別集計)

所得別にみた教育費用 (2) 公立中学校 全学年平均 ③学校外活動費 (続き)

平成29年9月29日時点

単位:円(年平均)

| 世帯年収区分 | 学校外活動費 | | | | | | | | | | | |
|-------------------|------------|--------|--------|-----------------|-------|--------|--------|--------|--------|--------|--------|-------|
| | その他の学校外活動費 | | | | | | | | | | 教養・その他 | |
| | 体験活動・地域活動 | 芸術文化活動 | | スポーツ・レクリエーション活動 | | | 月謝等 | 図書費 | その他 | | | |
| 月謝等 | | その他 | 月謝等 | その他 | | | | | | | | |
| 全体 | 68,651 | 2,488 | 19,991 | 15,056 | 4,935 | 29,859 | 15,609 | 14,250 | 16,313 | 10,537 | 2,834 | 2,942 |
| 年収200万円未満 | 48,342 | 6,156 | 8,096 | 5,098 | 2,998 | 18,825 | 6,292 | 12,533 | 15,265 | 9,986 | 3,087 | 2,192 |
| 年収200万円～399万円 | 50,939 | 1,627 | 14,878 | 8,621 | 6,257 | 23,202 | 10,157 | 13,045 | 11,232 | 5,869 | 2,431 | 2,932 |
| 年収400万円～599万円 | 53,187 | 1,817 | 13,156 | 10,850 | 2,306 | 21,262 | 11,378 | 9,884 | 16,952 | 12,030 | 2,666 | 2,256 |
| 年収600万円～799万円 | 79,146 | 875 | 23,486 | 16,958 | 6,528 | 38,642 | 22,160 | 16,482 | 16,143 | 10,558 | 2,414 | 3,171 |
| 年収800万円～999万円 | 79,212 | 4,170 | 31,518 | 23,521 | 7,997 | 24,400 | 10,738 | 13,662 | 19,124 | 11,883 | 3,209 | 4,032 |
| 年収1,000万円～1,199万円 | 89,936 | 1,032 | 23,504 | 19,510 | 3,994 | 47,700 | 25,728 | 21,972 | 17,700 | 9,677 | 4,495 | 3,528 |
| 年収1,200万円以上 | 94,082 | 10,267 | 18,926 | 15,499 | 3,427 | 43,684 | 23,107 | 20,577 | 21,205 | 14,310 | 4,241 | 2,654 |
| 年収の記入なし | 62,589 | 962 | 20,466 | 17,189 | 3,277 | 29,473 | 16,638 | 12,835 | 11,688 | 8,052 | 1,405 | 2,231 |

全体平均額を1とした指数

| 世帯年収区分 | 学校外活動費 | | | | | | | | | | | |
|-------------------|------------|--------|------|-----------------|------|------|------|------|------|------|--------|------|
| | その他の学校外活動費 | | | | | | | | | | 教養・その他 | |
| | 体験活動・地域活動 | 芸術文化活動 | | スポーツ・レクリエーション活動 | | | 月謝等 | 図書費 | その他 | | | |
| 月謝等 | | その他 | 月謝等 | その他 | | | | | | | | |
| 全体 | 1.00 | 1.00 | 1.00 | 1.00 | 1.00 | 1.00 | 1.00 | 1.00 | 1.00 | 1.00 | 1.00 | 1.00 |
| 年収200万円未満 | 0.70 | 2.47 | 0.40 | 0.34 | 0.61 | 0.63 | 0.40 | 0.88 | 0.94 | 0.95 | 1.09 | 0.75 |
| 年収200万円～399万円 | 0.74 | 0.65 | 0.74 | 0.57 | 1.27 | 0.78 | 0.65 | 0.92 | 0.69 | 0.56 | 0.86 | 1.00 |
| 年収400万円～599万円 | 0.77 | 0.73 | 0.66 | 0.72 | 0.47 | 0.71 | 0.73 | 0.69 | 1.04 | 1.14 | 0.94 | 0.77 |
| 年収600万円～799万円 | 1.15 | 0.35 | 1.17 | 1.13 | 1.32 | 1.29 | 1.42 | 1.16 | 0.99 | 1.00 | 0.85 | 1.08 |
| 年収800万円～999万円 | 1.15 | 1.68 | 1.58 | 1.56 | 1.62 | 0.82 | 0.69 | 0.96 | 1.17 | 1.13 | 1.13 | 1.37 |
| 年収1,000万円～1,199万円 | 1.31 | 0.41 | 1.18 | 1.30 | 0.81 | 1.60 | 1.65 | 1.54 | 1.09 | 0.92 | 1.59 | 1.20 |
| 年収1,200万円以上 | 1.37 | 4.13 | 0.95 | 1.03 | 0.69 | 1.46 | 1.48 | 1.44 | 1.30 | 1.36 | 1.50 | 0.90 |
| 年収の記入なし | 0.91 | 0.39 | 1.02 | 1.14 | 0.66 | 0.99 | 1.07 | 0.90 | 0.72 | 0.76 | 0.50 | 0.76 |

※公立中学校(全学年)の集計に利用した回答数は2,322

出典:「平成26年度子供の学習費調査」(文部科学省)(厚生労働省による特別集計)

所得別にみた教育費用 (3) 公立高等学校 全学年平均 ①学習費総額

平成29年9月29日時点

単位:円(年平均)

| 世帯年収区分 | 学習費総額 | | | |
|-------------------|---------|---------|-------|---------|
| | | 学校教育費 | 学校給食費 | 学校外活動費 |
| 全体 | 409,979 | 242,692 | 0 | 167,287 |
| 年収200万円未満 | 372,604 | 231,736 | 0 | 140,868 |
| 年収200万円～399万円 | 328,379 | 235,906 | 0 | 92,473 |
| 年収400万円～599万円 | 373,139 | 248,404 | 0 | 124,735 |
| 年収600万円～799万円 | 417,058 | 248,116 | 0 | 168,942 |
| 年収800万円～999万円 | 468,286 | 254,278 | 0 | 214,008 |
| 年収1,000万円～1,199万円 | 572,590 | 251,695 | 0 | 320,895 |
| 年収1,200万円以上 | 586,420 | 239,302 | 0 | 347,118 |
| 年収の記入なし | 317,193 | 201,868 | 0 | 115,325 |

全体平均額を1とした指数

| 世帯年収区分 | 学習費総額 | | | |
|-------------------|-------|-------|-------|--------|
| | | 学校教育費 | 学校給食費 | 学校外活動費 |
| 全体 | 1.00 | 1.00 | - | 1.00 |
| 年収200万円未満 | 0.91 | 0.95 | - | 0.84 |
| 年収200万円～399万円 | 0.80 | 0.97 | - | 0.55 |
| 年収400万円～599万円 | 0.91 | 1.02 | - | 0.75 |
| 年収600万円～799万円 | 1.02 | 1.02 | - | 1.01 |
| 年収800万円～999万円 | 1.14 | 1.05 | - | 1.28 |
| 年収1,000万円～1,199万円 | 1.40 | 1.04 | - | 1.92 |
| 年収1,200万円以上 | 1.43 | 0.99 | - | 2.07 |
| 年収の記入なし | 0.77 | 0.83 | - | 0.69 |

※公立高等学校等(全学年)の集計に利用した回答数は3,001

出典:「平成26年度子供の学習費調査」(文部科学省)(厚生労働省による特別集計)

所得別にみた教育費用 (3) 公立高等学校 全学年平均 ②学校教育費

平成29年9月29日時点

単位:円(年平均)

| 世帯年収区分 | 学校教育費 | | | | | |
|-------------------|--------|-----------------|-----------------|-------|---------------|-----|
| | 授業料 | 修学旅行・遠足・ 見学費 | 学級・児童会・ 生徒会費 | PTA会費 | その他の 学校納付金 | 寄附金 |
| 全体 | 7,595 | 30,436 | 13,093 | 7,050 | 28,536 | 152 |
| 年収200万円未満 | 6,155 | 28,298 | 11,048 | 6,995 | 28,326 | 32 |
| 年収200万円～399万円 | 6,134 | 30,320 | 12,659 | 6,612 | 26,427 | 122 |
| 年収400万円～599万円 | 5,578 | 31,404 | 12,844 | 7,464 | 29,672 | 244 |
| 年収600万円～799万円 | 9,142 | 30,033 | 14,445 | 6,626 | 28,959 | 101 |
| 年収800万円～999万円 | 9,943 | 32,266 | 12,634 | 6,838 | 33,188 | 85 |
| 年収1,000万円～1,199万円 | 11,073 | 28,025 | 12,858 | 7,458 | 25,826 | 191 |
| 年収1,200万円以上 | 9,315 | 28,375 | 11,662 | 7,189 | 26,745 | 183 |
| 年収の記入なし | 4,595 | 30,951 | 14,331 | 8,017 | 24,390 | 225 |

全体平均額を1とした指数

| 世帯年収区分 | 学校教育費 | | | | | |
|-------------------|-------|-----------------|-----------------|-------|---------------|------|
| | 授業料 | 修学旅行・遠足・ 見学費 | 学級・児童会・ 生徒会費 | PTA会費 | その他の 学校納付金 | 寄附金 |
| 全体 | 1.00 | 1.00 | 1.00 | 1.00 | 1.00 | 1.00 |
| 年収200万円未満 | 0.81 | 0.93 | 0.84 | 0.99 | 0.99 | 0.21 |
| 年収200万円～399万円 | 0.81 | 1.00 | 0.97 | 0.94 | 0.93 | 0.80 |
| 年収400万円～599万円 | 0.73 | 1.03 | 0.98 | 1.06 | 1.04 | 1.60 |
| 年収600万円～799万円 | 1.20 | 0.99 | 1.10 | 0.94 | 1.01 | 0.66 |
| 年収800万円～999万円 | 1.31 | 1.06 | 0.96 | 0.97 | 1.16 | 0.56 |
| 年収1,000万円～1,199万円 | 1.46 | 0.92 | 0.98 | 1.06 | 0.91 | 1.25 |
| 年収1,200万円以上 | 1.23 | 0.93 | 0.89 | 1.02 | 0.94 | 1.20 |
| 年収の記入なし | 0.60 | 1.02 | 1.09 | 1.14 | 0.85 | 1.48 |

※公立高等学校等(全学年)の集計に利用した回答数は3,001

出典:「平成26年度子供の学習費調査」(文部科学省)(厚生労働省による特別集計)

所得別にみた教育費用 (3) 公立高等学校 全学年平均

②学校教育費(続き)・学校給食費

平成29年9月29日時点

単位:円(年平均)

| 世帯年収区分 | 学校教育費 | | | | | | | 学校給食費 |
|-------------------|----------------|-------------|--------|--------|--------|--------|-------|-------|
| | 教科書費・教科書以外の図書費 | 学用品・実験実習材料費 | 教科外活動費 | 通学費 | 制服 | 通学用品費 | その他 | |
| 全体 | 21,081 | 16,114 | 39,840 | 45,253 | 20,236 | 9,246 | 4,060 | 0 |
| 年収200万円未満 | 17,938 | 18,527 | 30,369 | 49,890 | 19,495 | 10,817 | 3,846 | 0 |
| 年収200万円～399万円 | 18,323 | 16,723 | 33,227 | 49,657 | 21,784 | 8,755 | 5,163 | 0 |
| 年収400万円～599万円 | 21,834 | 16,803 | 43,385 | 45,119 | 21,023 | 9,329 | 3,705 | 0 |
| 年収600万円～799万円 | 23,378 | 16,217 | 41,759 | 43,745 | 20,421 | 9,384 | 3,906 | 0 |
| 年収800万円～999万円 | 21,811 | 14,173 | 44,841 | 48,125 | 17,290 | 9,339 | 3,745 | 0 |
| 年収1,000万円～1,199万円 | 20,182 | 15,607 | 48,700 | 46,914 | 20,651 | 10,335 | 3,875 | 0 |
| 年収1,200万円以上 | 23,482 | 15,728 | 40,711 | 40,502 | 22,891 | 9,324 | 3,195 | 0 |
| 年収の記入なし | 17,822 | 14,834 | 25,274 | 33,035 | 16,459 | 7,349 | 4,586 | 0 |

全体平均額を1とした指数

| 世帯年収区分 | 学校教育費 | | | | | | | 学校給食費 |
|-------------------|----------------|-------------|--------|------|------|-------|------|-------|
| | 教科書費・教科書以外の図書費 | 学用品・実験実習材料費 | 教科外活動費 | 通学費 | 制服 | 通学用品費 | その他 | |
| 全体 | 1.00 | 1.00 | 1.00 | 1.00 | 1.00 | 1.00 | 1.00 | - |
| 年収200万円未満 | 0.85 | 1.15 | 0.76 | 1.10 | 0.96 | 1.17 | 0.95 | - |
| 年収200万円～399万円 | 0.87 | 1.04 | 0.83 | 1.10 | 1.08 | 0.95 | 1.27 | - |
| 年収400万円～599万円 | 1.04 | 1.04 | 1.09 | 1.00 | 1.04 | 1.01 | 0.91 | - |
| 年収600万円～799万円 | 1.11 | 1.01 | 1.05 | 0.97 | 1.01 | 1.01 | 0.96 | - |
| 年収800万円～999万円 | 1.03 | 0.88 | 1.13 | 1.06 | 0.85 | 1.01 | 0.92 | - |
| 年収1,000万円～1,199万円 | 0.96 | 0.97 | 1.22 | 1.04 | 1.02 | 1.12 | 0.95 | - |
| 年収1,200万円以上 | 1.11 | 0.98 | 1.02 | 0.90 | 1.13 | 1.01 | 0.79 | - |
| 年収の記入なし | 0.85 | 0.92 | 0.63 | 0.73 | 0.81 | 0.79 | 1.13 | - |

※公立高等学校等(全学年)の集計に利用した回答数は3,001

出典:「平成26年度子供の学習費調査」(文部科学省)(厚生労働省による特別集計)

所得別にみた教育費用 (3) 公立高等学校 全学年平均 ③学校外活動費

平成29年9月29日時点

単位:円(年平均)

| 世帯年収区分 | 学校外活動費 | | | | | | |
|-------------------|---------|--------|--------|--------|--------|---------|--------|
| | 補助学習費 | 家庭内学習費 | | | 家庭教師費等 | 学習塾費 | その他 |
| | | | 物品費 | 図書費 | | | |
| 全体 | 134,789 | 15,992 | 7,404 | 8,588 | 13,903 | 95,450 | 9,444 |
| 年収200万円未満 | 116,080 | 27,245 | 16,182 | 11,063 | 12,359 | 69,840 | 6,636 |
| 年収200万円～399万円 | 69,100 | 15,819 | 9,503 | 6,316 | 7,491 | 37,418 | 8,372 |
| 年収400万円～599万円 | 99,053 | 11,666 | 5,240 | 6,426 | 14,109 | 64,798 | 8,480 |
| 年収600万円～799万円 | 132,160 | 15,396 | 7,631 | 7,765 | 15,365 | 93,479 | 7,920 |
| 年収800万円～999万円 | 176,476 | 14,943 | 5,015 | 9,928 | 15,265 | 135,319 | 10,949 |
| 年収1,000万円～1,199万円 | 271,968 | 24,893 | 10,622 | 14,271 | 15,646 | 217,324 | 14,105 |
| 年収1,200万円以上 | 286,365 | 22,621 | 6,046 | 16,575 | 31,474 | 216,174 | 16,096 |
| 年収の記入なし | 95,388 | 12,689 | 5,101 | 7,588 | 6,931 | 66,820 | 8,948 |

全体平均額を1とした指数

| 世帯年収区分 | 学校外活動費 | | | | | | |
|-------------------|--------|--------|------|------|--------|------|------|
| | 補助学習費 | 家庭内学習費 | | | 家庭教師費等 | 学習塾費 | その他 |
| | | | 物品費 | 図書費 | | | |
| 全体 | 1.00 | 1.00 | 1.00 | 1.00 | 1.00 | 1.00 | 1.00 |
| 年収200万円未満 | 0.86 | 1.70 | 2.19 | 1.29 | 0.89 | 0.73 | 0.70 |
| 年収200万円～399万円 | 0.51 | 0.99 | 1.28 | 0.74 | 0.54 | 0.39 | 0.89 |
| 年収400万円～599万円 | 0.73 | 0.73 | 0.71 | 0.75 | 1.01 | 0.68 | 0.90 |
| 年収600万円～799万円 | 0.98 | 0.96 | 1.03 | 0.90 | 1.11 | 0.98 | 0.84 |
| 年収800万円～999万円 | 1.31 | 0.93 | 0.68 | 1.16 | 1.10 | 1.42 | 1.16 |
| 年収1,000万円～1,199万円 | 2.02 | 1.56 | 1.43 | 1.66 | 1.13 | 2.28 | 1.49 |
| 年収1,200万円以上 | 2.12 | 1.41 | 0.82 | 1.93 | 2.26 | 2.26 | 1.70 |
| 年収の記入なし | 0.71 | 0.79 | 0.69 | 0.88 | 0.50 | 0.70 | 0.95 |

※公立高等学校等(全学年)の集計に利用した回答数は3,001

出典:「平成26年度子供の学習費調査」(文部科学省)(厚生労働省による特別集計)

所得別にみた教育費用 (3) 公立高等学校 全学年平均 ③学校外活動費 (続き)

平成29年9月29日時点

単位:円(年平均)

| 世帯年収区分 | 学校外活動費 | | | | | | | | | | | |
|-------------------|------------|--------|--------|-----------------|-------|--------|--------|--------|--------|--------|--------|--------|
| | その他の学校外活動費 | | | | | | | | | | 教養・その他 | |
| | 体験活動・地域活動 | 芸術文化活動 | | スポーツ・レクリエーション活動 | | | 月謝等 | 図書費 | その他 | | | |
| 月謝等 | | その他 | 月謝等 | その他 | | | | | | | | |
| 全体 | 32,498 | 3,644 | 8,632 | 5,783 | 2,849 | 8,428 | 4,517 | 3,911 | 11,794 | 4,555 | 1,880 | 5,359 |
| 年収200万円未満 | 24,788 | 289 | 4,458 | 3,862 | 596 | 15,575 | 12,707 | 2,868 | 4,466 | 1,281 | 1,057 | 2,128 |
| 年収200万円～399万円 | 23,373 | 4,825 | 6,956 | 4,389 | 2,567 | 3,861 | 1,622 | 2,239 | 7,731 | 2,033 | 1,127 | 4,571 |
| 年収400万円～599万円 | 25,682 | 3,324 | 6,848 | 4,607 | 2,241 | 5,088 | 1,676 | 3,412 | 10,422 | 2,908 | 2,081 | 5,433 |
| 年収600万円～799万円 | 36,782 | 5,584 | 7,440 | 4,880 | 2,560 | 8,108 | 4,531 | 3,577 | 15,650 | 5,029 | 2,205 | 8,416 |
| 年収800万円～999万円 | 37,532 | 3,268 | 11,196 | 9,320 | 1,876 | 8,074 | 4,756 | 3,318 | 14,994 | 8,903 | 2,164 | 3,927 |
| 年収1,000万円～1,199万円 | 48,927 | 2,424 | 8,795 | 6,595 | 2,200 | 27,086 | 16,693 | 10,393 | 10,622 | 5,575 | 2,536 | 2,511 |
| 年収1,200万円以上 | 60,753 | 1,503 | 20,175 | 10,414 | 9,761 | 13,666 | 5,036 | 8,630 | 25,409 | 12,852 | 2,541 | 10,016 |
| 年収の記入なし | 19,937 | 1,448 | 10,972 | 6,124 | 4,848 | 4,362 | 2,343 | 2,019 | 3,155 | 1,051 | 845 | 1,259 |

全体平均額を1とした指数

| 世帯年収区分 | 学校外活動費 | | | | | | | | | | | |
|-------------------|------------|--------|------|-----------------|------|------|------|------|------|------|--------|------|
| | その他の学校外活動費 | | | | | | | | | | 教養・その他 | |
| | 体験活動・地域活動 | 芸術文化活動 | | スポーツ・レクリエーション活動 | | | 月謝等 | 図書費 | その他 | | | |
| 月謝等 | | その他 | 月謝等 | その他 | | | | | | | | |
| 全体 | 1.00 | 1.00 | 1.00 | 1.00 | 1.00 | 1.00 | 1.00 | 1.00 | 1.00 | 1.00 | 1.00 | 1.00 |
| 年収200万円未満 | 0.76 | 0.08 | 0.52 | 0.67 | 0.21 | 1.85 | 2.81 | 0.73 | 0.38 | 0.28 | 0.56 | 0.40 |
| 年収200万円～399万円 | 0.72 | 1.32 | 0.81 | 0.76 | 0.90 | 0.46 | 0.36 | 0.57 | 0.66 | 0.45 | 0.60 | 0.85 |
| 年収400万円～599万円 | 0.79 | 0.91 | 0.79 | 0.80 | 0.79 | 0.60 | 0.37 | 0.87 | 0.88 | 0.64 | 1.11 | 1.01 |
| 年収600万円～799万円 | 1.13 | 1.53 | 0.86 | 0.84 | 0.90 | 0.96 | 1.00 | 0.91 | 1.33 | 1.10 | 1.17 | 1.57 |
| 年収800万円～999万円 | 1.15 | 0.90 | 1.30 | 1.61 | 0.66 | 0.96 | 1.05 | 0.85 | 1.27 | 1.95 | 1.15 | 0.73 |
| 年収1,000万円～1,199万円 | 1.51 | 0.67 | 1.02 | 1.14 | 0.77 | 3.21 | 3.70 | 2.66 | 0.90 | 1.22 | 1.35 | 0.47 |
| 年収1,200万円以上 | 1.87 | 0.41 | 2.34 | 1.80 | 3.43 | 1.62 | 1.12 | 2.21 | 2.15 | 2.82 | 1.35 | 1.87 |
| 年収の記入なし | 0.61 | 0.40 | 1.27 | 1.06 | 1.70 | 0.52 | 0.52 | 0.52 | 0.27 | 0.23 | 0.45 | 0.24 |

※公立高等学校等(全学年)の集計に利用した回答数は3,001

出典:「平成26年度子供の学習費調査」(文部科学省)(厚生労働省による特別集計)

所得別にみた教育費用 (4) 私立高等学校 全学年平均 ①学習費総額

平成29年9月29日時点

単位:円(年平均)

| 世帯年収区分 | 学習費総額 | | | |
|-------------------|-----------|---------|-------|---------|
| | | 学校教育費 | 学校給食費 | 学校外活動費 |
| 全体 | 995,295 | 740,144 | 0 | 255,151 |
| 年収200万円未満 | 855,808 | 711,995 | 0 | 143,813 |
| 年収200万円～399万円 | 805,462 | 666,402 | 0 | 139,060 |
| 年収400万円～599万円 | 838,256 | 682,779 | 0 | 155,477 |
| 年収600万円～799万円 | 935,436 | 744,793 | 0 | 190,643 |
| 年収800万円～999万円 | 1,049,996 | 777,362 | 0 | 272,634 |
| 年収1,000万円～1,199万円 | 1,142,268 | 803,194 | 0 | 339,074 |
| 年収1,200万円以上 | 1,347,849 | 810,767 | 0 | 537,082 |
| 年収の記入なし | 878,505 | 668,578 | 0 | 209,927 |

全体平均額を1とした指数

| 世帯年収区分 | 学習費総額 | | | |
|-------------------|-------|-------|-------|--------|
| | | 学校教育費 | 学校給食費 | 学校外活動費 |
| 全体 | 1.00 | 1.00 | - | 1.00 |
| 年収200万円未満 | 0.86 | 0.96 | - | 0.56 |
| 年収200万円～399万円 | 0.81 | 0.90 | - | 0.55 |
| 年収400万円～599万円 | 0.84 | 0.92 | - | 0.61 |
| 年収600万円～799万円 | 0.94 | 1.01 | - | 0.75 |
| 年収800万円～999万円 | 1.05 | 1.05 | - | 1.07 |
| 年収1,000万円～1,199万円 | 1.15 | 1.09 | - | 1.33 |
| 年収1,200万円以上 | 1.35 | 1.10 | - | 2.10 |
| 年収の記入なし | 0.88 | 0.90 | - | 0.82 |

※私立高等学校等(全学年)の集計に利用した回答数は3,015

出典:「平成26年度子供の学習費調査」(文部科学省)(厚生労働省による特別集計)

所得別にみた教育費用 (4) 私立高等学校 全学年平均 ②学校教育費

平成29年9月29日時点

単位:円(年平均)

| 世帯年収区分 | 学校教育費 | | | | | |
|-------------------|---------|-----------------|-----------------|--------|---------------|-------|
| | 授業料 | 修学旅行・遠足・ 見学費 | 学級・児童会・ 生徒会費 | PTA会費 | その他の 学校納付金 | 寄附金 |
| 全体 | 258,542 | 51,766 | 11,623 | 13,833 | 200,992 | 2,207 |
| 年収200万円未満 | 255,067 | 51,518 | 12,220 | 14,455 | 176,712 | 3,913 |
| 年収200万円～399万円 | 236,636 | 49,685 | 10,115 | 12,079 | 174,453 | 3,165 |
| 年収400万円～599万円 | 221,305 | 60,453 | 11,944 | 15,543 | 178,838 | 1,973 |
| 年収600万円～799万円 | 238,969 | 63,116 | 12,066 | 13,824 | 211,820 | 1,746 |
| 年収800万円～999万円 | 280,992 | 49,747 | 12,346 | 13,685 | 212,688 | 2,228 |
| 年収1,000万円～1,199万円 | 287,828 | 52,265 | 11,357 | 15,851 | 208,124 | 2,566 |
| 年収1,200万円以上 | 318,944 | 34,131 | 10,221 | 12,036 | 228,713 | 1,821 |
| 年収の記入なし | 223,278 | 38,849 | 12,907 | 12,049 | 189,433 | 1,574 |

全体平均額を1とした指数

| 世帯年収区分 | 学校教育費 | | | | | |
|-------------------|-------|-----------------|-----------------|-------|---------------|------|
| | 授業料 | 修学旅行・遠足・ 見学費 | 学級・児童会・ 生徒会費 | PTA会費 | その他の 学校納付金 | 寄附金 |
| 全体 | 1.00 | 1.00 | 1.00 | 1.00 | 1.00 | 1.00 |
| 年収200万円未満 | 0.99 | 1.00 | 1.05 | 1.04 | 0.88 | 1.77 |
| 年収200万円～399万円 | 0.92 | 0.96 | 0.87 | 0.87 | 0.87 | 1.43 |
| 年収400万円～599万円 | 0.86 | 1.17 | 1.03 | 1.12 | 0.89 | 0.89 |
| 年収600万円～799万円 | 0.92 | 1.22 | 1.04 | 1.00 | 1.05 | 0.79 |
| 年収800万円～999万円 | 1.09 | 0.96 | 1.06 | 0.99 | 1.06 | 1.01 |
| 年収1,000万円～1,199万円 | 1.11 | 1.01 | 0.98 | 1.15 | 1.04 | 1.16 |
| 年収1,200万円以上 | 1.23 | 0.66 | 0.88 | 0.87 | 1.14 | 0.83 |
| 年収の記入なし | 0.86 | 0.75 | 1.11 | 0.87 | 0.94 | 0.71 |

※私立高等学校等(全学年)の集計に利用した回答数は3,015

出典:「平成26年度子供の学習費調査」(文部科学省)(厚生労働省による特別集計)

所得別にみた教育費用 (4) 私立高等学校 全学年平均

②学校教育費 (続き) ・学校給食費

平成29年9月29日時点

単位:円(年平均)

| 世帯年収区分 | 学校教育費 | | | | | | | 学校給食費 |
|-------------------|----------------|-------------|--------|--------|--------|--------|-------|-------|
| | 教科書費・教科書以外の図書費 | 学用品・実験実習材料費 | 教科外活動費 | 通学費 | 制服 | 通学用品費 | その他 | |
| 全体 | 22,600 | 16,591 | 45,892 | 73,525 | 28,056 | 9,716 | 4,801 | 0 |
| 年収200万円未満 | 29,995 | 22,857 | 31,345 | 58,063 | 37,244 | 11,726 | 6,880 | 0 |
| 年収200万円～399万円 | 20,409 | 16,669 | 46,905 | 57,816 | 26,928 | 7,637 | 3,905 | 0 |
| 年収400万円～599万円 | 22,558 | 17,914 | 42,040 | 64,163 | 32,086 | 9,028 | 4,934 | 0 |
| 年収600万円～799万円 | 23,733 | 17,867 | 38,658 | 80,555 | 28,585 | 9,511 | 4,343 | 0 |
| 年収800万円～999万円 | 25,490 | 15,875 | 51,563 | 74,132 | 26,286 | 8,335 | 3,995 | 0 |
| 年収1,000万円～1,199万円 | 19,063 | 15,026 | 63,660 | 81,711 | 32,258 | 8,983 | 4,502 | 0 |
| 年収1,200万円以上 | 15,821 | 12,848 | 48,500 | 87,130 | 19,127 | 14,466 | 7,009 | 0 |
| 年収の記入なし | 30,311 | 16,989 | 34,557 | 69,450 | 25,923 | 9,307 | 3,951 | 0 |

全体平均額を1とした指数

| 世帯年収区分 | 学校教育費 | | | | | | | 学校給食費 |
|-------------------|----------------|-------------|--------|------|------|-------|------|-------|
| | 教科書費・教科書以外の図書費 | 学用品・実験実習材料費 | 教科外活動費 | 通学費 | 制服 | 通学用品費 | その他 | |
| 全体 | 1.00 | 1.00 | 1.00 | 1.00 | 1.00 | 1.00 | 1.00 | - |
| 年収200万円未満 | 1.33 | 1.38 | 0.68 | 0.79 | 1.33 | 1.21 | 1.43 | - |
| 年収200万円～399万円 | 0.90 | 1.00 | 1.02 | 0.79 | 0.96 | 0.79 | 0.81 | - |
| 年収400万円～599万円 | 1.00 | 1.08 | 0.92 | 0.87 | 1.14 | 0.93 | 1.03 | - |
| 年収600万円～799万円 | 1.05 | 1.08 | 0.84 | 1.10 | 1.02 | 0.98 | 0.90 | - |
| 年収800万円～999万円 | 1.13 | 0.96 | 1.12 | 1.01 | 0.94 | 0.86 | 0.83 | - |
| 年収1,000万円～1,199万円 | 0.84 | 0.91 | 1.39 | 1.11 | 1.15 | 0.92 | 0.94 | - |
| 年収1,200万円以上 | 0.70 | 0.77 | 1.06 | 1.19 | 0.68 | 1.49 | 1.46 | - |
| 年収の記入なし | 1.34 | 1.02 | 0.75 | 0.94 | 0.92 | 0.96 | 0.82 | - |

※私立高等学校等(全学年)の集計に利用した回答数は3,015

出典:「平成26年度子供の学習費調査」(文部科学省)(厚生労働省による特別集計)

所得別にみた教育費用 (4) 私立高等学校 全学年平均 ③学校外活動費

平成29年9月29日時点
単位:円(年平均)

| 世帯年収区分 | 学校外活動費 | | | | | | |
|-------------------|---------|--------|--------|--------|--------|---------|--------|
| | 補助学習費 | 家庭内学習費 | | | 家庭教師費等 | 学習塾費 | その他 |
| | | | 物品費 | 図書費 | | | |
| 全体 | 204,643 | 26,249 | 12,557 | 13,692 | 19,545 | 142,063 | 16,785 |
| 年収200万円未満 | 121,090 | 31,639 | 22,412 | 9,227 | 22,719 | 57,367 | 9,364 |
| 年収200万円～399万円 | 84,282 | 25,079 | 15,986 | 9,093 | 8,179 | 39,280 | 11,744 |
| 年収400万円～599万円 | 104,527 | 19,407 | 9,805 | 9,602 | 11,540 | 59,525 | 14,055 |
| 年収600万円～799万円 | 151,541 | 25,276 | 12,775 | 12,501 | 18,479 | 94,192 | 13,594 |
| 年収800万円～999万円 | 221,244 | 23,976 | 11,577 | 12,399 | 25,779 | 145,798 | 25,691 |
| 年収1,000万円～1,199万円 | 292,038 | 33,504 | 14,128 | 19,376 | 33,661 | 205,031 | 19,842 |
| 年収1,200万円以上 | 460,714 | 32,323 | 9,716 | 22,607 | 25,441 | 383,537 | 19,414 |
| 年収の記入なし | 161,847 | 25,373 | 12,116 | 13,257 | 7,116 | 115,462 | 13,896 |

全体平均額を1とした指数

| 世帯年収区分 | 学校外活動費 | | | | | | |
|-------------------|--------|--------|------|------|--------|------|------|
| | 補助学習費 | 家庭内学習費 | | | 家庭教師費等 | 学習塾費 | その他 |
| | | | 物品費 | 図書費 | | | |
| 全体 | 1.00 | 1.00 | 1.00 | 1.00 | 1.00 | 1.00 | 1.00 |
| 年収200万円未満 | 0.59 | 1.21 | 1.78 | 0.67 | 1.16 | 0.40 | 0.56 |
| 年収200万円～399万円 | 0.41 | 0.96 | 1.27 | 0.66 | 0.42 | 0.28 | 0.70 |
| 年収400万円～599万円 | 0.51 | 0.74 | 0.78 | 0.70 | 0.59 | 0.42 | 0.84 |
| 年収600万円～799万円 | 0.74 | 0.96 | 1.02 | 0.91 | 0.95 | 0.66 | 0.81 |
| 年収800万円～999万円 | 1.08 | 0.91 | 0.92 | 0.91 | 1.32 | 1.03 | 1.53 |
| 年収1,000万円～1,199万円 | 1.43 | 1.28 | 1.13 | 1.42 | 1.72 | 1.44 | 1.18 |
| 年収1,200万円以上 | 2.25 | 1.23 | 0.77 | 1.65 | 1.30 | 2.70 | 1.16 |
| 年収の記入なし | 0.79 | 0.97 | 0.96 | 0.97 | 0.36 | 0.81 | 0.83 |

※私立高等学校等(全学年)の集計に利用した回答数は3,015

出典:「平成26年度子供の学習費調査」(文部科学省)(厚生労働省による特別集計)

所得別にみた教育費用 (4) 私立高等学校 全学年平均 ③学校外活動費 (続き)

平成29年9月29日時点

単位:円(年平均)

| 世帯年収区分 | 学校外活動費 | | | | | | | | | | | |
|-------------------|------------|--------|--------|-----------------|--------|--------|--------|-------|--------|-------|--------|--------|
| | その他の学校外活動費 | | | | | | | | | | 教養・その他 | |
| | 体験活動・地域活動 | 芸術文化活動 | | スポーツ・レクリエーション活動 | | | 月謝等 | 図書費 | その他 | | | |
| 月謝等 | | その他 | 月謝等 | その他 | | | | | | | | |
| 全体 | 50,508 | 6,806 | 15,180 | 8,222 | 6,958 | 10,017 | 5,535 | 4,482 | 18,505 | 5,462 | 3,437 | 9,606 |
| 年収200万円未満 | 22,723 | 1,082 | 3,391 | 2,286 | 1,105 | 8,138 | 3,085 | 5,053 | 10,112 | 2,804 | 1,290 | 6,018 |
| 年収200万円～399万円 | 54,778 | 3,405 | 13,520 | 6,523 | 6,997 | 9,395 | 4,266 | 5,129 | 28,458 | 8,069 | 2,050 | 18,339 |
| 年収400万円～599万円 | 50,950 | 1,934 | 20,126 | 11,511 | 8,615 | 11,037 | 6,504 | 4,533 | 17,853 | 5,857 | 3,405 | 8,591 |
| 年収600万円～799万円 | 39,102 | 4,442 | 10,166 | 6,373 | 3,793 | 7,626 | 3,313 | 4,313 | 16,868 | 4,861 | 3,102 | 8,905 |
| 年収800万円～999万円 | 51,390 | 7,323 | 13,583 | 7,568 | 6,015 | 16,423 | 11,128 | 5,295 | 14,061 | 3,829 | 2,988 | 7,244 |
| 年収1,000万円～1,199万円 | 47,036 | 9,682 | 12,581 | 5,561 | 7,020 | 7,093 | 3,507 | 3,586 | 17,680 | 6,563 | 4,217 | 6,900 |
| 年収1,200万円以上 | 76,368 | 16,086 | 25,500 | 11,537 | 13,963 | 7,554 | 3,349 | 4,205 | 27,228 | 6,468 | 6,313 | 14,447 |
| 年収の記入なし | 48,080 | 10,641 | 15,814 | 11,548 | 4,266 | 11,185 | 7,511 | 3,674 | 10,440 | 3,941 | 2,175 | 4,324 |

全体平均額を1とした指数

| 世帯年収区分 | 学校外活動費 | | | | | | | | | | | |
|-------------------|------------|--------|------|-----------------|------|------|------|------|------|------|--------|------|
| | その他の学校外活動費 | | | | | | | | | | 教養・その他 | |
| | 体験活動・地域活動 | 芸術文化活動 | | スポーツ・レクリエーション活動 | | | 月謝等 | 図書費 | その他 | | | |
| 月謝等 | | その他 | 月謝等 | その他 | | | | | | | | |
| 全体 | 1.00 | 1.00 | 1.00 | 1.00 | 1.00 | 1.00 | 1.00 | 1.00 | 1.00 | 1.00 | 1.00 | 1.00 |
| 年収200万円未満 | 0.45 | 0.16 | 0.22 | 0.28 | 0.16 | 0.81 | 0.56 | 1.13 | 0.55 | 0.51 | 0.38 | 0.63 |
| 年収200万円～399万円 | 1.08 | 0.50 | 0.89 | 0.79 | 1.01 | 0.94 | 0.77 | 1.14 | 1.54 | 1.48 | 0.60 | 1.91 |
| 年収400万円～599万円 | 1.01 | 0.28 | 1.33 | 1.40 | 1.24 | 1.10 | 1.18 | 1.01 | 0.96 | 1.07 | 0.99 | 0.89 |
| 年収600万円～799万円 | 0.77 | 0.65 | 0.67 | 0.78 | 0.55 | 0.76 | 0.60 | 0.96 | 0.91 | 0.89 | 0.90 | 0.93 |
| 年収800万円～999万円 | 1.02 | 1.08 | 0.89 | 0.92 | 0.86 | 1.64 | 2.01 | 1.18 | 0.76 | 0.70 | 0.87 | 0.75 |
| 年収1,000万円～1,199万円 | 0.93 | 1.42 | 0.83 | 0.68 | 1.01 | 0.71 | 0.63 | 0.80 | 0.96 | 1.20 | 1.23 | 0.72 |
| 年収1,200万円以上 | 1.51 | 2.36 | 1.68 | 1.40 | 2.01 | 0.75 | 0.61 | 0.94 | 1.47 | 1.18 | 1.84 | 1.50 |
| 年収の記入なし | 0.95 | 1.56 | 1.04 | 1.40 | 0.61 | 1.12 | 1.36 | 0.82 | 0.56 | 0.72 | 0.63 | 0.45 |

※私立高等学校等(全学年)の集計に利用した回答数は3,015

出典:「平成26年度子供の学習費調査」(文部科学省)(厚生労働省による特別集計)

世帯年収全体における教科外活動費を支出した世帯の費用の状況

平成29年9月29日時点

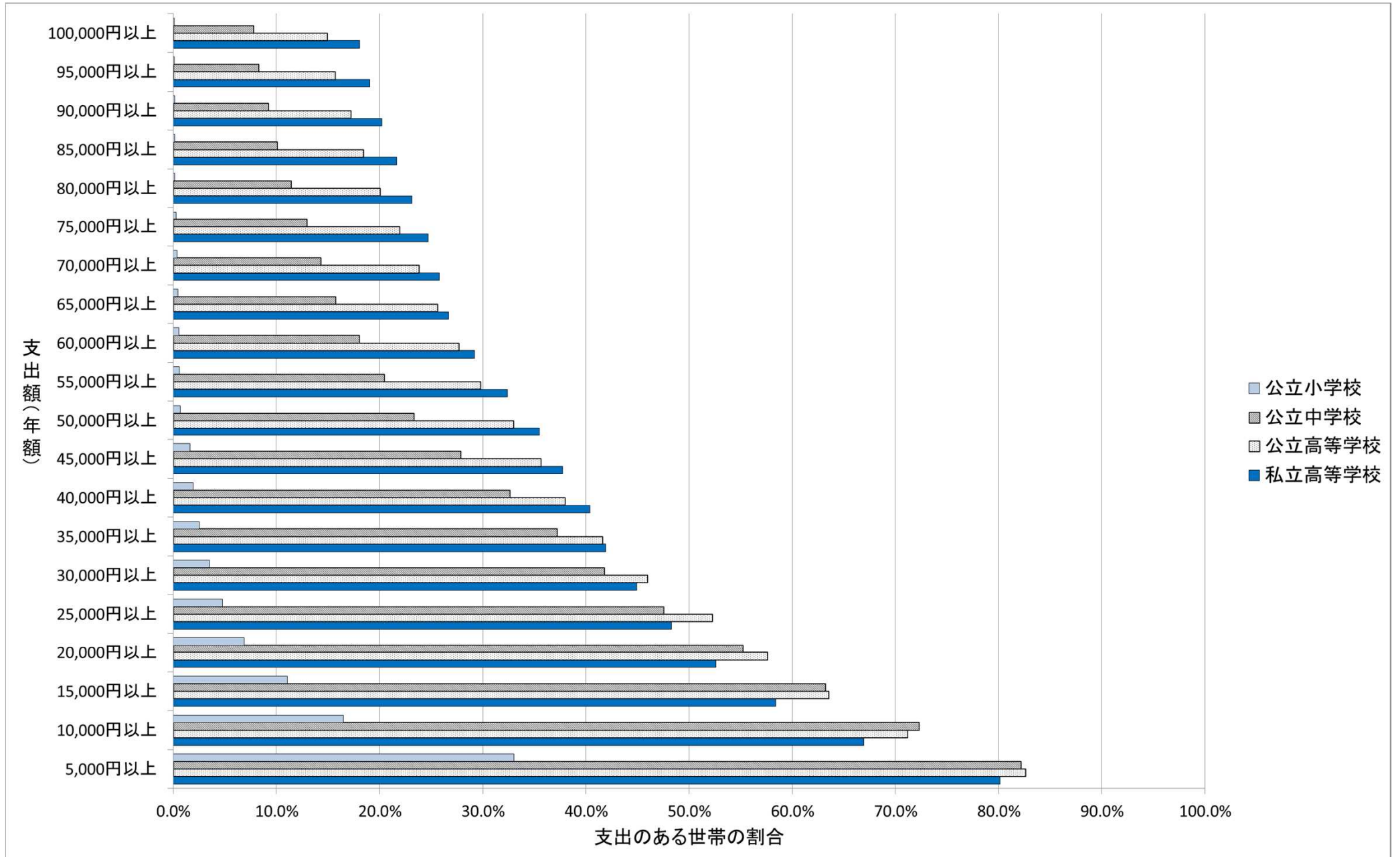

出典:「平成26年度子供の学習費調査」(文部科学省)(厚生労働省による特別集計)

年収五分位別有子世帯の毎月の教育費用 (1) 小学校 全学年平均 ①教育費総額

平成29年9月29日時点

平成22年～平成26年の月別教育費(※)の平均値(小学生子1人の有子世帯)

単位:円

| 年収階級区分 | 1月 | 2月 | 3月 | 4月 | 5月 | 6月 | 7月 | 8月 | 9月 | 10月 | 11月 | 12月 | 年平均 |
|--------|--------|--------|--------|--------|--------|--------|--------|--------|--------|--------|--------|--------|--------|
| 第1・五分位 | 3,450 | 4,912 | 3,214 | 5,368 | 4,678 | 5,786 | 7,472 | 3,226 | 4,847 | 3,775 | 4,680 | 4,635 | 4,659 |
| 第2・五分位 | 8,722 | 5,663 | 8,442 | 7,620 | 5,656 | 5,003 | 6,075 | 3,568 | 4,787 | 3,955 | 3,898 | 4,572 | 5,683 |
| 第3・五分位 | 7,631 | 16,543 | 11,574 | 14,269 | 7,917 | 8,121 | 11,140 | 4,250 | 9,569 | 15,639 | 10,874 | 6,410 | 10,324 |
| 第4・五分位 | 15,895 | 14,000 | 28,578 | 19,589 | 12,047 | 9,995 | 11,374 | 9,021 | 12,245 | 18,895 | 11,756 | 10,450 | 14,435 |
| 第5・五分位 | 19,166 | 22,953 | 16,704 | 26,809 | 43,361 | 14,972 | 18,572 | 16,230 | 19,230 | 18,596 | 22,315 | 16,592 | 21,285 |
| 全階級 | 9,612 | 11,645 | 12,199 | 13,203 | 11,955 | 8,048 | 10,197 | 6,135 | 9,100 | 10,801 | 9,249 | 7,495 | 9,969 |

各分位の年平均支出額を1とした指数

| 年収階級区分 | 1月 | 2月 | 3月 | 4月 | 5月 | 6月 | 7月 | 8月 | 9月 | 10月 | 11月 | 12月 | 年平均 |
|--------|------|------|------|------|------|------|------|------|------|------|------|------|------|
| 第1・五分位 | 0.74 | 1.05 | 0.69 | 1.15 | 1.00 | 1.24 | 1.60 | 0.69 | 1.04 | 0.81 | 1.00 | 0.99 | 1.00 |
| 第2・五分位 | 1.53 | 1.00 | 1.49 | 1.34 | 1.00 | 0.88 | 1.07 | 0.63 | 0.84 | 0.70 | 0.69 | 0.80 | 1.00 |
| 第3・五分位 | 0.74 | 1.60 | 1.12 | 1.38 | 0.77 | 0.79 | 1.08 | 0.41 | 0.93 | 1.51 | 1.05 | 0.62 | 1.00 |
| 第4・五分位 | 1.10 | 0.97 | 1.98 | 1.36 | 0.83 | 0.69 | 0.79 | 0.62 | 0.85 | 1.31 | 0.81 | 0.72 | 1.00 |
| 第5・五分位 | 0.90 | 1.08 | 0.78 | 1.26 | 2.04 | 0.70 | 0.87 | 0.76 | 0.90 | 0.87 | 1.05 | 0.78 | 1.00 |
| 全階級 | 0.96 | 1.17 | 1.22 | 1.32 | 1.20 | 0.81 | 1.02 | 0.62 | 0.91 | 1.08 | 0.93 | 0.75 | 1.00 |

- ※「教育費」(内訳) ○授業料等(授業料、入学金、受験料、PTA会費、修学旅行費、クラブ活動費、臨海・林間学校の費用等)
 ○教科書・学習参考教材費(高校の教科書、学習用参考書、通信教育のテキスト等)
 ○補習教育費(学習塾月謝、家庭教師への月謝等)

※小学生子1人の有子世帯の集計に利用した回答数は月平均約1,000(小学生全学年)

出典:平成22年～平成26年家計調査(総務省統計局)

(注)集計結果は厚生労働省により特別集計したものであり、公表値と一致しない場合がある。

年収五分位別有子世帯の毎月の教育費用 (1) 小学校 全学年平均 ②授業料等

平成29年9月29日時点

平成22年～平成26年の月別授業料等の平均値(小学生子1人の有子世帯)

単位:円

| 年収階級区分 | 1月 | 2月 | 3月 | 4月 | 5月 | 6月 | 7月 | 8月 | 9月 | 10月 | 11月 | 12月 | 年平均 |
|--------|-------|--------|-------|--------|--------|-------|-------|-------|-------|--------|-------|-------|-------|
| 第1・五分位 | 2,116 | 2,949 | 411 | 3,416 | 2,270 | 2,022 | 2,064 | 1,157 | 2,038 | 2,263 | 3,037 | 2,805 | 2,209 |
| 第2・五分位 | 3,787 | 2,210 | 918 | 2,313 | 3,728 | 2,465 | 2,935 | 978 | 3,294 | 1,514 | 1,353 | 1,759 | 2,256 |
| 第3・五分位 | 3,331 | 9,366 | 2,952 | 7,720 | 4,378 | 4,231 | 6,391 | 869 | 4,443 | 11,436 | 5,086 | 1,250 | 5,098 |
| 第4・五分位 | 9,422 | 7,984 | 4,594 | 9,990 | 5,317 | 3,377 | 2,469 | 1,102 | 3,569 | 11,583 | 3,808 | 2,366 | 5,415 |
| 第5・五分位 | 6,130 | 13,019 | 2,223 | 16,466 | 33,977 | 3,010 | 3,548 | 893 | 6,411 | 5,854 | 4,323 | 4,923 | 8,434 |
| 全階級 | 4,405 | 6,390 | 2,015 | 7,043 | 7,774 | 2,994 | 3,454 | 1,009 | 3,722 | 6,047 | 3,405 | 2,378 | 4,222 |

各分位の年平均支出額を1とした指数

| 年収階級区分 | 1月 | 2月 | 3月 | 4月 | 5月 | 6月 | 7月 | 8月 | 9月 | 10月 | 11月 | 12月 | 年平均 |
|--------|------|------|------|------|------|------|------|------|------|------|------|------|------|
| 第1・五分位 | 0.96 | 1.34 | 0.19 | 1.55 | 1.03 | 0.92 | 0.93 | 0.52 | 0.92 | 1.02 | 1.38 | 1.27 | 1.00 |
| 第2・五分位 | 1.68 | 0.98 | 0.41 | 1.03 | 1.65 | 1.09 | 1.30 | 0.43 | 1.46 | 0.67 | 0.60 | 0.78 | 1.00 |
| 第3・五分位 | 0.65 | 1.84 | 0.58 | 1.51 | 0.86 | 0.83 | 1.25 | 0.17 | 0.87 | 2.24 | 1.00 | 0.25 | 1.00 |
| 第4・五分位 | 1.74 | 1.47 | 0.85 | 1.84 | 0.98 | 0.62 | 0.46 | 0.20 | 0.66 | 2.14 | 0.70 | 0.44 | 1.00 |
| 第5・五分位 | 0.73 | 1.54 | 0.26 | 1.95 | 4.03 | 0.36 | 0.42 | 0.11 | 0.76 | 0.69 | 0.51 | 0.58 | 1.00 |
| 全階級 | 1.04 | 1.51 | 0.48 | 1.67 | 1.84 | 0.71 | 0.82 | 0.24 | 0.88 | 1.43 | 0.81 | 0.56 | 1.00 |

※小学生子1人の有子世帯の集計に利用した回答数は月平均約1,000(小学生全学年)

出典:平成22年～平成26年家計調査(総務省統計局)

(注)集計結果は厚生労働省により特別集計したものであり、公表値と一致しない場合がある。

年収五分位別有子世帯の毎月の教育費用 (1) 小学校 全学年平均

③教科書・学習参考教材費

平成29年9月29日時点

平成22年～平成26年の月別教科書・学習参考教材費の平均値(小学生子1人の有子世帯)

単位:円

| 年収階級区分 | 1月 | 2月 | 3月 | 4月 | 5月 | 6月 | 7月 | 8月 | 9月 | 10月 | 11月 | 12月 | 年平均 |
|--------|-----|-----|-----|-----|-----|-----|-----|-----|-------|-----|-----|-----|-----|
| 第1・五分位 | 413 | 139 | 210 | 265 | 143 | 102 | 214 | 45 | 181 | 205 | 247 | 165 | 194 |
| 第2・五分位 | 153 | 241 | 848 | 661 | 130 | 322 | 117 | 211 | 413 | 164 | 163 | 79 | 294 |
| 第3・五分位 | 93 | 730 | 645 | 712 | 614 | 234 | 177 | 283 | 301 | 225 | 355 | 150 | 379 |
| 第4・五分位 | 510 | 133 | 328 | 785 | 810 | 292 | 489 | 190 | 220 | 258 | 156 | 550 | 391 |
| 第5・五分位 | 729 | 553 | 282 | 375 | 111 | 340 | 302 | 266 | 2,043 | 512 | 320 | 143 | 511 |
| 全階級 | 328 | 356 | 502 | 558 | 356 | 247 | 245 | 188 | 527 | 249 | 247 | 200 | 334 |

各分位の年平均支出額を1とした指数

| 年収階級区分 | 1月 | 2月 | 3月 | 4月 | 5月 | 6月 | 7月 | 8月 | 9月 | 10月 | 11月 | 12月 | 年平均 |
|--------|------|------|------|------|------|------|------|------|------|------|------|------|------|
| 第1・五分位 | 2.13 | 0.72 | 1.08 | 1.36 | 0.74 | 0.53 | 1.10 | 0.23 | 0.93 | 1.06 | 1.27 | 0.85 | 1.00 |
| 第2・五分位 | 0.52 | 0.82 | 2.88 | 2.25 | 0.44 | 1.10 | 0.40 | 0.72 | 1.40 | 0.56 | 0.55 | 0.27 | 1.00 |
| 第3・五分位 | 0.25 | 1.92 | 1.70 | 1.88 | 1.62 | 0.62 | 0.47 | 0.75 | 0.79 | 0.59 | 0.94 | 0.40 | 1.00 |
| 第4・五分位 | 1.30 | 0.34 | 0.84 | 2.01 | 2.07 | 0.75 | 1.25 | 0.48 | 0.56 | 0.66 | 0.40 | 1.41 | 1.00 |
| 第5・五分位 | 1.43 | 1.08 | 0.55 | 0.73 | 0.22 | 0.66 | 0.59 | 0.52 | 4.00 | 1.00 | 0.63 | 0.28 | 1.00 |
| 全階級 | 0.98 | 1.07 | 1.50 | 1.67 | 1.07 | 0.74 | 0.73 | 0.56 | 1.58 | 0.75 | 0.74 | 0.60 | 1.00 |

※小学生子1人の有子世帯の集計に利用した回答数は月平均約1,000(小学生全学年)

出典:平成22年～平成26年家計調査(総務省統計局)

(注)集計結果は厚生労働省により特別集計したものであり、公表値と一致しない場合がある。

年収五分位別有子世帯の毎月の教育費用 (1) 小学校 全学年平均 ④補習教育費

平成29年9月29日時点

平成22年～平成26年の月別補習教育費の平均値(小学生子1人の有子世帯)

単位:円

| 年収階級区分 | 1月 | 2月 | 3月 | 4月 | 5月 | 6月 | 7月 | 8月 | 9月 | 10月 | 11月 | 12月 | 年平均 |
|--------|--------|-------|--------|-------|-------|--------|--------|--------|--------|--------|--------|--------|--------|
| 第1・五分位 | 921 | 1,824 | 2,593 | 1,687 | 2,265 | 3,662 | 5,194 | 2,024 | 2,628 | 1,307 | 1,396 | 1,665 | 2,256 |
| 第2・五分位 | 4,782 | 3,212 | 6,676 | 4,646 | 1,797 | 2,216 | 3,024 | 2,379 | 1,081 | 2,277 | 2,383 | 2,733 | 3,134 |
| 第3・五分位 | 4,207 | 6,447 | 7,976 | 5,837 | 2,925 | 3,656 | 4,573 | 3,098 | 4,825 | 3,978 | 5,433 | 5,011 | 4,847 |
| 第4・五分位 | 5,963 | 5,884 | 23,655 | 8,814 | 5,920 | 6,326 | 8,416 | 7,729 | 8,456 | 7,053 | 7,792 | 7,534 | 8,629 |
| 第5・五分位 | 12,307 | 9,380 | 14,199 | 9,968 | 9,273 | 11,623 | 14,722 | 15,071 | 10,776 | 12,230 | 17,672 | 11,526 | 12,340 |
| 全階級 | 4,878 | 4,898 | 9,682 | 5,602 | 3,825 | 4,807 | 6,498 | 4,938 | 4,852 | 4,506 | 5,597 | 4,918 | 5,413 |

各分位の年平均支出額を1とした指数

| 年収階級区分 | 1月 | 2月 | 3月 | 4月 | 5月 | 6月 | 7月 | 8月 | 9月 | 10月 | 11月 | 12月 | 年平均 |
|--------|------|------|------|------|------|------|------|------|------|------|------|------|------|
| 第1・五分位 | 0.41 | 0.81 | 1.15 | 0.75 | 1.00 | 1.62 | 2.30 | 0.90 | 1.17 | 0.58 | 0.62 | 0.74 | 1.00 |
| 第2・五分位 | 1.53 | 1.02 | 2.13 | 1.48 | 0.57 | 0.71 | 0.97 | 0.76 | 0.34 | 0.73 | 0.76 | 0.87 | 1.00 |
| 第3・五分位 | 0.87 | 1.33 | 1.65 | 1.20 | 0.60 | 0.75 | 0.94 | 0.64 | 1.00 | 0.82 | 1.12 | 1.03 | 1.00 |
| 第4・五分位 | 0.69 | 0.68 | 2.74 | 1.02 | 0.69 | 0.73 | 0.98 | 0.90 | 0.98 | 0.82 | 0.90 | 0.87 | 1.00 |
| 第5・五分位 | 1.00 | 0.76 | 1.15 | 0.81 | 0.75 | 0.94 | 1.19 | 1.22 | 0.87 | 0.99 | 1.43 | 0.93 | 1.00 |
| 全階級 | 0.90 | 0.90 | 1.79 | 1.03 | 0.71 | 0.89 | 1.20 | 0.91 | 0.90 | 0.83 | 1.03 | 0.91 | 1.00 |

※小学生子1人の有子世帯の集計に利用した回答数は月平均約1,000(小学生全学年)

出典:平成22年～平成26年家計調査(総務省統計局)

(注)集計結果は厚生労働省により特別集計したものであり、公表値と一致しない場合がある。

年収五分位別有子世帯の毎月の教育費用 (2) 中学校 全学年平均 ①教育費総額

平成29年9月29日時点

平成22年～平成26年の月別教育費(※)の平均値(中学生子1人の有子世帯)

単位:円

| 年収階級区分 | 1月 | 2月 | 3月 | 4月 | 5月 | 6月 | 7月 | 8月 | 9月 | 10月 | 11月 | 12月 | 年平均 |
|--------|--------|--------|--------|--------|--------|--------|--------|--------|--------|--------|--------|--------|--------|
| 第1・五分位 | 14,879 | 13,250 | 13,806 | 10,552 | 10,361 | 11,440 | 13,746 | 10,558 | 23,813 | 11,972 | 11,466 | 10,932 | 13,079 |
| 第2・五分位 | 18,609 | 16,398 | 29,233 | 24,917 | 38,929 | 15,545 | 16,534 | 12,827 | 24,992 | 13,579 | 9,302 | 13,057 | 19,507 |
| 第3・五分位 | 25,986 | 19,294 | 22,244 | 34,091 | 21,378 | 24,148 | 24,012 | 18,049 | 28,274 | 23,172 | 24,860 | 19,586 | 23,740 |
| 第4・五分位 | 25,303 | 21,239 | 29,406 | 50,442 | 47,960 | 21,746 | 26,746 | 24,276 | 35,699 | 41,575 | 38,076 | 27,871 | 32,337 |
| 第5・五分位 | 43,507 | 66,818 | 31,893 | 79,786 | 78,637 | 27,131 | 40,475 | 29,657 | 35,538 | 66,592 | 35,155 | 35,005 | 46,757 |
| 全階級 | 25,549 | 26,630 | 25,348 | 38,838 | 38,164 | 19,888 | 23,947 | 19,183 | 29,466 | 31,784 | 24,025 | 21,292 | 26,961 |

各分位の年平均支出額を1とした指数

| 年収階級区分 | 1月 | 2月 | 3月 | 4月 | 5月 | 6月 | 7月 | 8月 | 9月 | 10月 | 11月 | 12月 | 年平均 |
|--------|------|------|------|------|------|------|------|------|------|------|------|------|------|
| 第1・五分位 | 1.14 | 1.01 | 1.06 | 0.81 | 0.79 | 0.87 | 1.05 | 0.81 | 1.82 | 0.92 | 0.88 | 0.84 | 1.00 |
| 第2・五分位 | 0.95 | 0.84 | 1.50 | 1.28 | 2.00 | 0.80 | 0.85 | 0.66 | 1.28 | 0.70 | 0.48 | 0.67 | 1.00 |
| 第3・五分位 | 1.09 | 0.81 | 0.94 | 1.44 | 0.90 | 1.02 | 1.01 | 0.76 | 1.19 | 0.98 | 1.05 | 0.82 | 1.00 |
| 第4・五分位 | 0.78 | 0.66 | 0.91 | 1.56 | 1.48 | 0.67 | 0.83 | 0.75 | 1.10 | 1.29 | 1.18 | 0.86 | 1.00 |
| 第5・五分位 | 0.93 | 1.43 | 0.68 | 1.71 | 1.68 | 0.58 | 0.87 | 0.63 | 0.76 | 1.42 | 0.75 | 0.75 | 1.00 |
| 全階級 | 0.95 | 0.99 | 0.94 | 1.44 | 1.42 | 0.74 | 0.89 | 0.71 | 1.09 | 1.18 | 0.89 | 0.79 | 1.00 |

※「教育費」(内訳) ○授業料等(授業料、入学金、受験料、PTA会費、修学旅行費、クラブ活動費、臨海・林間学校の費用等)
○教科書・学習参考教材費(高校の教科書、学習用参考書、通信教育のテキスト等)
○補習教育費(学習塾月謝、家庭教師への月謝等)

※中学生子1人の有子世帯の集計に利用した回答数は月平均約700(中学生全学年)

出典:平成22年～平成26年家計調査(総務省統計局)

(注)集計結果は厚生労働省により特別集計したものであり、公表値と一致しない場合がある。

年収五分位別有子世帯の毎月の教育費用 (2) 中学校 全学年平均 ②授業料等

平成29年9月29日時点

平成22年～平成26年の月別授業料等の平均値(中学生子1人の有子世帯)

単位:円

| 年収階級区分 | 1月 | 2月 | 3月 | 4月 | 5月 | 6月 | 7月 | 8月 | 9月 | 10月 | 11月 | 12月 | 年平均 |
|--------|--------|--------|--------|--------|--------|--------|--------|--------|--------|--------|--------|--------|--------|
| 第1・五分位 | 8,909 | 7,584 | 6,600 | 6,433 | 6,397 | 6,597 | 6,628 | 5,575 | 17,961 | 6,184 | 4,786 | 4,543 | 7,358 |
| 第2・五分位 | 9,529 | 6,794 | 14,350 | 12,499 | 29,512 | 7,036 | 6,957 | 2,971 | 17,960 | 6,331 | 4,816 | 5,628 | 10,354 |
| 第3・五分位 | 8,837 | 7,233 | 10,920 | 19,573 | 13,624 | 15,251 | 9,393 | 7,064 | 17,673 | 13,550 | 9,783 | 5,432 | 11,559 |
| 第4・五分位 | 13,720 | 11,950 | 11,533 | 35,838 | 33,236 | 10,981 | 9,592 | 7,334 | 21,879 | 29,406 | 24,540 | 10,282 | 18,174 |
| 第5・五分位 | 26,205 | 15,853 | 12,741 | 61,522 | 61,112 | 7,783 | 20,000 | 11,063 | 20,392 | 50,206 | 23,986 | 20,157 | 27,057 |
| 全階級 | 13,359 | 9,765 | 11,205 | 26,128 | 27,786 | 9,445 | 10,392 | 6,849 | 19,111 | 21,483 | 13,852 | 9,257 | 14,829 |

各分位の年平均支出額を1とした指数

| 年収階級区分 | 1月 | 2月 | 3月 | 4月 | 5月 | 6月 | 7月 | 8月 | 9月 | 10月 | 11月 | 12月 | 年平均 |
|--------|------|------|------|------|------|------|------|------|------|------|------|------|------|
| 第1・五分位 | 1.21 | 1.03 | 0.90 | 0.87 | 0.87 | 0.90 | 0.90 | 0.76 | 2.44 | 0.84 | 0.65 | 0.62 | 1.00 |
| 第2・五分位 | 0.92 | 0.66 | 1.39 | 1.21 | 2.85 | 0.68 | 0.67 | 0.29 | 1.73 | 0.61 | 0.47 | 0.54 | 1.00 |
| 第3・五分位 | 0.76 | 0.63 | 0.94 | 1.69 | 1.18 | 1.32 | 0.81 | 0.61 | 1.53 | 1.17 | 0.85 | 0.47 | 1.00 |
| 第4・五分位 | 0.75 | 0.66 | 0.63 | 1.97 | 1.83 | 0.60 | 0.53 | 0.40 | 1.20 | 1.62 | 1.35 | 0.57 | 1.00 |
| 第5・五分位 | 0.97 | 0.59 | 0.47 | 2.27 | 2.26 | 0.29 | 0.74 | 0.41 | 0.75 | 1.86 | 0.89 | 0.74 | 1.00 |
| 全階級 | 0.90 | 0.66 | 0.76 | 1.76 | 1.87 | 0.64 | 0.70 | 0.46 | 1.29 | 1.45 | 0.93 | 0.62 | 1.00 |

※中学生子1人の有子世帯の集計に利用した回答数は月平均約700(中学生全学年)

出典:平成22年～平成26年家計調査(総務省統計局)

(注)集計結果は厚生労働省により特別集計したものであり、公表値と一致しない場合がある。

年収五分位別有子世帯の毎月の教育費用 (2) 中学校 全学年平均

③教科書・学習参考教材費

平成29年9月29日時点

平成22年～平成26年の月別教科書・学習参考教材費の平均値(中学生子1人の有子世帯)

単位:円

| 年収階級区分 | 1月 | 2月 | 3月 | 4月 | 5月 | 6月 | 7月 | 8月 | 9月 | 10月 | 11月 | 12月 | 年平均 |
|--------|-----|-----|-------|-------|-------|-----|-----|-----|-----|-------|-----|-----|-------|
| 第1・五分位 | 272 | 185 | 2,393 | 595 | 179 | 153 | 113 | 35 | 100 | 48 | 506 | 218 | 399 |
| 第2・五分位 | 122 | 130 | 3,092 | 926 | 166 | 122 | 392 | 189 | 272 | 322 | 171 | 194 | 506 |
| 第3・五分位 | 267 | 496 | 3,493 | 1,405 | 399 | 408 | 402 | 310 | 248 | 393 | 411 | 163 | 702 |
| 第4・五分位 | 104 | 402 | 4,923 | 2,841 | 1,977 | 758 | 574 | 289 | 294 | 795 | 449 | 474 | 1,174 |
| 第5・五分位 | 477 | 776 | 4,122 | 733 | 2,501 | 189 | 535 | 597 | 461 | 6,467 | 719 | 627 | 1,536 |
| 全階級 | 243 | 393 | 3,626 | 1,283 | 989 | 309 | 396 | 289 | 273 | 1,658 | 457 | 338 | 858 |

各分位の年平均支出額を1とした指数

| 年収階級区分 | 1月 | 2月 | 3月 | 4月 | 5月 | 6月 | 7月 | 8月 | 9月 | 10月 | 11月 | 12月 | 年平均 |
|--------|------|------|------|------|------|------|------|------|------|------|------|------|------|
| 第1・五分位 | 0.68 | 0.46 | 5.99 | 1.49 | 0.45 | 0.38 | 0.28 | 0.09 | 0.25 | 0.12 | 1.27 | 0.55 | 1.00 |
| 第2・五分位 | 0.24 | 0.26 | 6.11 | 1.83 | 0.33 | 0.24 | 0.77 | 0.37 | 0.54 | 0.64 | 0.34 | 0.38 | 1.00 |
| 第3・五分位 | 0.38 | 0.71 | 4.97 | 2.00 | 0.57 | 0.58 | 0.57 | 0.44 | 0.35 | 0.56 | 0.59 | 0.23 | 1.00 |
| 第4・五分位 | 0.09 | 0.34 | 4.19 | 2.42 | 1.68 | 0.65 | 0.49 | 0.25 | 0.25 | 0.68 | 0.38 | 0.40 | 1.00 |
| 第5・五分位 | 0.31 | 0.51 | 2.68 | 0.48 | 1.63 | 0.12 | 0.35 | 0.39 | 0.30 | 4.21 | 0.47 | 0.41 | 1.00 |
| 全階級 | 0.28 | 0.46 | 4.23 | 1.49 | 1.15 | 0.36 | 0.46 | 0.34 | 0.32 | 1.93 | 0.53 | 0.39 | 1.00 |

※中学生子1人の有子世帯の集計に利用した回答数は月平均約700(中学生全学年)

出典:平成22年～平成26年家計調査(総務省統計局)

(注)集計結果は厚生労働省により特別集計したものであり、公表値と一致しない場合がある。

年収五分位別有子世帯の毎月の教育費用 (2) 中学校 全学年平均 ④補習教育費

平成29年9月29日時点

平成22年～平成26年の月別補習教育費の平均値(中学生子1人の有子世帯)

単位:円

| 年収階級区分 | 1月 | 2月 | 3月 | 4月 | 5月 | 6月 | 7月 | 8月 | 9月 | 10月 | 11月 | 12月 | 年平均 |
|--------|--------|--------|--------|--------|--------|--------|--------|--------|--------|--------|--------|--------|--------|
| 第1・五分位 | 5,698 | 5,482 | 4,814 | 3,525 | 3,785 | 4,690 | 7,006 | 4,949 | 5,751 | 5,740 | 6,174 | 6,171 | 5,322 |
| 第2・五分位 | 8,958 | 9,473 | 11,791 | 11,492 | 9,250 | 8,387 | 9,186 | 9,667 | 6,761 | 6,926 | 4,316 | 7,235 | 8,647 |
| 第3・五分位 | 16,882 | 11,565 | 7,830 | 13,113 | 7,354 | 8,489 | 14,216 | 10,675 | 10,353 | 9,228 | 14,665 | 13,991 | 11,479 |
| 第4・五分位 | 11,479 | 8,887 | 12,949 | 11,763 | 12,747 | 10,007 | 16,581 | 16,653 | 13,525 | 11,374 | 13,086 | 17,115 | 12,990 |
| 第5・五分位 | 16,825 | 50,189 | 15,031 | 17,532 | 15,024 | 19,159 | 19,941 | 17,996 | 14,684 | 9,918 | 10,451 | 14,222 | 18,163 |
| 全階級 | 11,947 | 16,473 | 10,517 | 11,427 | 9,390 | 10,134 | 13,158 | 12,045 | 10,081 | 8,644 | 9,717 | 11,696 | 11,274 |

各分位の年平均支出額を1とした指数

| 年収階級区分 | 1月 | 2月 | 3月 | 4月 | 5月 | 6月 | 7月 | 8月 | 9月 | 10月 | 11月 | 12月 | 年平均 |
|--------|------|------|------|------|------|------|------|------|------|------|------|------|------|
| 第1・五分位 | 1.07 | 1.03 | 0.90 | 0.66 | 0.71 | 0.88 | 1.32 | 0.93 | 1.08 | 1.08 | 1.16 | 1.16 | 1.00 |
| 第2・五分位 | 1.04 | 1.10 | 1.36 | 1.33 | 1.07 | 0.97 | 1.06 | 1.12 | 0.78 | 0.80 | 0.50 | 0.84 | 1.00 |
| 第3・五分位 | 1.47 | 1.01 | 0.68 | 1.14 | 0.64 | 0.74 | 1.24 | 0.93 | 0.90 | 0.80 | 1.28 | 1.22 | 1.00 |
| 第4・五分位 | 0.88 | 0.68 | 1.00 | 0.91 | 0.98 | 0.77 | 1.28 | 1.28 | 1.04 | 0.88 | 1.01 | 1.32 | 1.00 |
| 第5・五分位 | 0.93 | 2.76 | 0.83 | 0.97 | 0.83 | 1.05 | 1.10 | 0.99 | 0.81 | 0.55 | 0.58 | 0.78 | 1.00 |
| 全階級 | 1.06 | 1.46 | 0.93 | 1.01 | 0.83 | 0.90 | 1.17 | 1.07 | 0.89 | 0.77 | 0.86 | 1.04 | 1.00 |

※中学生子1人の有子世帯の集計に利用した回答数は月平均約700(中学生全学年)

出典:平成22年～平成26年家計調査(総務省統計局)

(注)集計結果は厚生労働省により特別集計したものであり、公表値と一致しない場合がある。

年収五分位別有子世帯の毎月の教育費用 (3) 高等学校 全学年平均 ①教育費総額

平成29年9月29日時点

平成22年～平成26年の月別教育費(※)の平均値(高校生1人の有子世帯)

単位:円

| 年収階級区分 | 1月 | 2月 | 3月 | 4月 | 5月 | 6月 | 7月 | 8月 | 9月 | 10月 | 11月 | 12月 | 年平均 |
|--------|--------|--------|--------|---------|--------|--------|--------|--------|--------|--------|--------|--------|--------|
| 第1・五分位 | 17,559 | 25,625 | 27,162 | 38,098 | 18,052 | 12,730 | 18,078 | 14,095 | 24,636 | 34,080 | 19,879 | 15,862 | 22,109 |
| 第2・五分位 | 28,692 | 46,834 | 40,257 | 60,629 | 33,257 | 17,391 | 15,614 | 20,100 | 31,427 | 54,739 | 25,562 | 23,557 | 32,773 |
| 第3・五分位 | 34,422 | 44,358 | 59,979 | 79,165 | 40,738 | 21,012 | 23,665 | 22,585 | 41,296 | 69,682 | 37,269 | 36,088 | 41,937 |
| 第4・五分位 | 50,548 | 43,966 | 76,302 | 121,013 | 37,695 | 26,454 | 41,865 | 29,614 | 78,272 | 72,081 | 48,316 | 60,616 | 56,761 |
| 第5・五分位 | 56,284 | 78,605 | 81,820 | 164,486 | 69,003 | 31,055 | 34,945 | 28,801 | 85,658 | 81,277 | 61,428 | 49,417 | 68,236 |
| 全階級 | 40,083 | 50,603 | 60,515 | 102,339 | 42,556 | 22,982 | 28,384 | 24,077 | 56,853 | 64,882 | 41,044 | 39,633 | 47,393 |

各分位の年平均支出額を1とした指数

| 年収階級区分 | 1月 | 2月 | 3月 | 4月 | 5月 | 6月 | 7月 | 8月 | 9月 | 10月 | 11月 | 12月 | 年平均 |
|--------|------|------|------|------|------|------|------|------|------|------|------|------|------|
| 第1・五分位 | 0.79 | 1.16 | 1.23 | 1.72 | 0.82 | 0.58 | 0.82 | 0.64 | 1.11 | 1.54 | 0.90 | 0.72 | 1.00 |
| 第2・五分位 | 0.88 | 1.43 | 1.23 | 1.85 | 1.01 | 0.53 | 0.48 | 0.61 | 0.96 | 1.67 | 0.78 | 0.72 | 1.00 |
| 第3・五分位 | 0.82 | 1.06 | 1.43 | 1.89 | 0.97 | 0.50 | 0.56 | 0.54 | 0.98 | 1.66 | 0.89 | 0.86 | 1.00 |
| 第4・五分位 | 0.89 | 0.77 | 1.34 | 2.13 | 0.66 | 0.47 | 0.74 | 0.52 | 1.38 | 1.27 | 0.85 | 1.07 | 1.00 |
| 第5・五分位 | 0.82 | 1.15 | 1.20 | 2.41 | 1.01 | 0.46 | 0.51 | 0.42 | 1.26 | 1.19 | 0.90 | 0.72 | 1.00 |
| 全階級 | 0.85 | 1.07 | 1.28 | 2.16 | 0.90 | 0.48 | 0.60 | 0.51 | 1.20 | 1.37 | 0.87 | 0.84 | 1.00 |

※「教育費」(内訳) ○授業料等(授業料、入学金、受験料、PTA会費、修学旅行費、クラブ活動費、臨海・林間学校の費用等)
 ○教科書・学習参考教材費(高校の教科書、学習用参考書、通信教育のテキスト等)
 ○補習教育費(学習塾月謝、家庭教師への月謝等)

※高校生1人の有子世帯の集計に利用した回答数は月平均約1,000(高校生全学年)

出典:平成22年～平成26年家計調査(総務省統計局)

(注)集計結果は厚生労働省により特別集計したものであり、公表値と一致しない場合がある。

年収五分位別有子世帯の毎月の教育費用 (3) 高等学校 全学年平均 ②授業料等

平成29年9月29日時点

平成22年～平成26年の月別授業料等の平均値(高校生1人の有子世帯)

単位:円

| 年収階級区分 | 1月 | 2月 | 3月 | 4月 | 5月 | 6月 | 7月 | 8月 | 9月 | 10月 | 11月 | 12月 | 年平均 |
|--------|--------|--------|--------|---------|--------|--------|--------|--------|--------|--------|--------|--------|--------|
| 第1・五分位 | 16,212 | 24,216 | 18,889 | 33,302 | 12,568 | 9,642 | 15,316 | 11,362 | 21,004 | 32,038 | 18,536 | 14,343 | 18,934 |
| 第2・五分位 | 25,791 | 44,708 | 24,121 | 50,969 | 27,203 | 14,103 | 12,871 | 16,952 | 27,039 | 50,238 | 21,063 | 16,741 | 27,355 |
| 第3・五分位 | 30,445 | 37,149 | 50,547 | 70,269 | 35,372 | 15,022 | 15,969 | 17,183 | 34,071 | 63,159 | 27,117 | 31,206 | 35,049 |
| 第4・五分位 | 42,437 | 40,014 | 66,754 | 113,200 | 31,323 | 18,670 | 29,861 | 22,704 | 70,801 | 61,586 | 35,701 | 52,103 | 48,276 |
| 第5・五分位 | 48,206 | 72,229 | 60,388 | 144,039 | 55,386 | 15,551 | 19,579 | 17,121 | 71,262 | 67,790 | 51,050 | 35,749 | 54,625 |
| 全階級 | 34,691 | 46,192 | 47,120 | 91,137 | 34,643 | 15,031 | 19,436 | 17,556 | 48,797 | 56,757 | 32,699 | 31,861 | 39,258 |

各分位の年平均支出額を1とした指数

| 年収階級区分 | 1月 | 2月 | 3月 | 4月 | 5月 | 6月 | 7月 | 8月 | 9月 | 10月 | 11月 | 12月 | 年平均 |
|--------|------|------|------|------|------|------|------|------|------|------|------|------|------|
| 第1・五分位 | 0.86 | 1.28 | 1.00 | 1.76 | 0.66 | 0.51 | 0.81 | 0.60 | 1.11 | 1.69 | 0.98 | 0.76 | 1.00 |
| 第2・五分位 | 0.94 | 1.63 | 0.88 | 1.86 | 0.99 | 0.52 | 0.47 | 0.62 | 0.99 | 1.84 | 0.77 | 0.61 | 1.00 |
| 第3・五分位 | 0.87 | 1.06 | 1.44 | 2.00 | 1.01 | 0.43 | 0.46 | 0.49 | 0.97 | 1.80 | 0.77 | 0.89 | 1.00 |
| 第4・五分位 | 0.88 | 0.83 | 1.38 | 2.34 | 0.65 | 0.39 | 0.62 | 0.47 | 1.47 | 1.28 | 0.74 | 1.08 | 1.00 |
| 第5・五分位 | 0.88 | 1.32 | 1.11 | 2.64 | 1.01 | 0.28 | 0.36 | 0.31 | 1.30 | 1.24 | 0.93 | 0.65 | 1.00 |
| 全階級 | 0.88 | 1.18 | 1.20 | 2.32 | 0.88 | 0.38 | 0.50 | 0.45 | 1.24 | 1.45 | 0.83 | 0.81 | 1.00 |

※高校生1人の有子世帯の集計に利用した回答数は月平均約1,000(高校生全学年)

出典:平成22年～平成26年家計調査(総務省統計局)

(注)集計結果は厚生労働省により特別集計したものであり、公表値と一致しない場合がある。

年収五分位別有子世帯の毎月の教育費用 (3) 高等学校 全学年平均

③教科書・学習参考教材費

平成29年9月29日時点

平成22年～平成26年の月別教科書・学習参考教材費の平均値(高校生1人の有子世帯)

単位:円

| 年収階級区分 | 1月 | 2月 | 3月 | 4月 | 5月 | 6月 | 7月 | 8月 | 9月 | 10月 | 11月 | 12月 | 年平均 |
|--------|-----|-----|-------|-------|-------|-----|-----|-----|-----|-------|-----|-----|-------|
| 第1・五分位 | 60 | 8 | 1,907 | 1,373 | 442 | 126 | 129 | 76 | 203 | 316 | 32 | 105 | 397 |
| 第2・五分位 | 251 | 183 | 2,241 | 2,603 | 144 | 38 | 317 | 192 | 453 | 272 | 280 | 266 | 573 |
| 第3・五分位 | 301 | 112 | 2,826 | 2,252 | 276 | 286 | 272 | 35 | 500 | 578 | 349 | 209 | 640 |
| 第4・五分位 | 257 | 248 | 3,386 | 2,141 | 453 | 574 | 606 | 320 | 535 | 626 | 532 | 365 | 823 |
| 第5・五分位 | 188 | 521 | 3,842 | 4,407 | 1,563 | 408 | 738 | 345 | 628 | 1,036 | 319 | 361 | 1,174 |
| 全階級 | 211 | 246 | 2,965 | 2,721 | 660 | 319 | 449 | 213 | 486 | 609 | 320 | 277 | 769 |

各分位の年平均支出額を1とした指数

| 年収階級区分 | 1月 | 2月 | 3月 | 4月 | 5月 | 6月 | 7月 | 8月 | 9月 | 10月 | 11月 | 12月 | 年平均 |
|--------|------|------|------|------|------|------|------|------|------|------|------|------|------|
| 第1・五分位 | 0.15 | 0.02 | 4.80 | 3.46 | 1.11 | 0.32 | 0.32 | 0.19 | 0.51 | 0.80 | 0.08 | 0.26 | 1.00 |
| 第2・五分位 | 0.44 | 0.32 | 3.91 | 4.54 | 0.25 | 0.07 | 0.55 | 0.34 | 0.79 | 0.47 | 0.49 | 0.46 | 1.00 |
| 第3・五分位 | 0.47 | 0.18 | 4.41 | 3.52 | 0.43 | 0.45 | 0.42 | 0.06 | 0.78 | 0.90 | 0.54 | 0.33 | 1.00 |
| 第4・五分位 | 0.31 | 0.30 | 4.12 | 2.60 | 0.55 | 0.70 | 0.74 | 0.39 | 0.65 | 0.76 | 0.65 | 0.44 | 1.00 |
| 第5・五分位 | 0.16 | 0.44 | 3.27 | 3.75 | 1.33 | 0.35 | 0.63 | 0.29 | 0.53 | 0.88 | 0.27 | 0.31 | 1.00 |
| 全階級 | 0.27 | 0.32 | 3.85 | 3.54 | 0.86 | 0.41 | 0.58 | 0.28 | 0.63 | 0.79 | 0.42 | 0.36 | 1.00 |

※高校生1人の有子世帯の集計に利用した回答数は月平均約1,000(高校生全学年)

出典:平成22年～平成26年家計調査(総務省統計局)

(注)集計結果は厚生労働省により特別集計したものであり、公表値と一致しない場合がある。

年収五分位別有子世帯の毎月の教育費用 (3) 高等学校 全学年平均 ④補習教育費

平成29年9月29日時点

平成22年～平成26年の月別補習教育費の平均値(高校生1人の有子世帯)

単位:円

| 年収階級区分 | 1月 | 2月 | 3月 | 4月 | 5月 | 6月 | 7月 | 8月 | 9月 | 10月 | 11月 | 12月 | 年平均 |
|--------|-------|-------|--------|--------|--------|--------|--------|--------|--------|--------|--------|--------|--------|
| 第1・五分位 | 1,287 | 1,402 | 6,367 | 3,423 | 5,042 | 2,962 | 2,634 | 2,657 | 3,428 | 1,725 | 1,311 | 1,414 | 2,778 |
| 第2・五分位 | 2,651 | 1,944 | 13,895 | 7,057 | 5,911 | 3,250 | 2,426 | 2,955 | 3,934 | 4,228 | 4,219 | 6,551 | 4,844 |
| 第3・五分位 | 3,676 | 7,097 | 6,606 | 6,644 | 5,091 | 5,704 | 7,424 | 5,366 | 6,725 | 5,945 | 9,803 | 4,673 | 6,247 |
| 第4・五分位 | 7,855 | 3,704 | 6,163 | 5,673 | 5,918 | 7,210 | 11,398 | 6,589 | 6,936 | 9,869 | 12,082 | 8,148 | 7,663 |
| 第5・五分位 | 7,890 | 5,856 | 17,590 | 16,040 | 12,054 | 15,096 | 14,628 | 11,336 | 13,768 | 12,451 | 10,059 | 13,307 | 12,437 |
| 全階級 | 5,181 | 4,165 | 10,430 | 8,481 | 7,253 | 7,632 | 8,498 | 6,308 | 7,570 | 7,515 | 8,025 | 7,495 | 7,366 |

各分位の年平均支出額を1とした指数

| 年収階級区分 | 1月 | 2月 | 3月 | 4月 | 5月 | 6月 | 7月 | 8月 | 9月 | 10月 | 11月 | 12月 | 年平均 |
|--------|------|------|------|------|------|------|------|------|------|------|------|------|------|
| 第1・五分位 | 0.46 | 0.50 | 2.29 | 1.23 | 1.81 | 1.07 | 0.95 | 0.96 | 1.23 | 0.62 | 0.47 | 0.51 | 1.00 |
| 第2・五分位 | 0.55 | 0.40 | 2.87 | 1.46 | 1.22 | 0.67 | 0.50 | 0.61 | 0.81 | 0.87 | 0.87 | 1.35 | 1.00 |
| 第3・五分位 | 0.59 | 1.14 | 1.06 | 1.06 | 0.81 | 0.91 | 1.19 | 0.86 | 1.08 | 0.95 | 1.57 | 0.75 | 1.00 |
| 第4・五分位 | 1.03 | 0.48 | 0.80 | 0.74 | 0.77 | 0.94 | 1.49 | 0.86 | 0.91 | 1.29 | 1.58 | 1.06 | 1.00 |
| 第5・五分位 | 0.63 | 0.47 | 1.41 | 1.29 | 0.97 | 1.21 | 1.18 | 0.91 | 1.11 | 1.00 | 0.81 | 1.07 | 1.00 |
| 全階級 | 0.70 | 0.57 | 1.42 | 1.15 | 0.98 | 1.04 | 1.15 | 0.86 | 1.03 | 1.02 | 1.09 | 1.02 | 1.00 |

※高校生1人の有子世帯の集計に利用した回答数は月平均約1,000(高校生全学年)

出典:平成22年～平成26年家計調査(総務省統計局)

(注)集計結果は厚生労働省により特別集計したものであり、公表値と一致しない場合がある。