

有子世帯の扶助・加算における教育費用に関する 検証方法について

有子世帯の扶助・加算における教育費用に関する検証方法について

- 有子世帯の扶助・加算の検証に当たっては、①生活扶助本体(第1類費・第2類費)に関する検証、②子どもにかかる費用の検証、③ひとり親世帯のかかり増し費用の検証、④子どもの教育にかかる費用の検証の4つの項目に分けて検証を進めることとした。
- このうち、子どもの教育にかかる費用については、生活保護制度上、義務教育にかかる費用は教育扶助により、高等学校等にかかる就学費用は高等学校等就学費(生業扶助)により対応しているが、これらの教育に関する扶助の検証に当たっては、平成26年子供の学習費調査を基に、以下の視点により検証を行うこととしてはどうか。

(1)子どもの教育に関する扶助についての基本的な考え方

- 生活保護制度において対応すべき教育費用の検討に当たり、今日の教育環境に照らして、自立助長に資する扶助の内容や水準をどう考えるか。

(2)検証の視点

- 教育扶助(基準額、学習支援費等)、高等学校等就学費(基本額、学習支援費等)、一時扶助(入学準備金)のそれぞれについて、現行想定している費目の対応関係や範囲が(1)の考え方に照らして妥当か。その際、その他の扶助・加算や他法他施策との関係に留意する必要がある。
- 生活保護費として支給する扶助額の水準をどう考えるか。例えば、個別の費目の水準に関し、自立助長の観点から課題があると考えられる費目はないか。
- 現行の扶助費の費目によっては、毎月定額を支給するものや、実費で支給するもの、また支給回数の制限を設けている費目など様々であるが、教育費用の用途との関係からみて支給方法のあり方をどう考えるか。

現行制度における扶助・加算と教育費用との対応関係 ①小学校・中学校

現行の扶助・加算

現行の扶助・加算に対応する教育費用

教育扶助基準

(1)に該当
 ・基準額
 ・学級費等
 ・学習支援費

(2)に該当
 ・学校給食費
 ・通学交通費
 ・教材代
 ・校外活動参加費

生活
扶助
基準

一時扶助
(入学準備金)

児童養育加算

基準生活費
(第1類・第2類)

【小学校・中学校の就学に伴って必要なもの】

(1) 毎月定額支給により対応

- 学用品費（鉛筆、ノート、消しゴム、定規、書道道具、ハーモニカ、笛、裁縫用具、体育用靴等の購入費）
- その他の教育費（遠足、社会見学、展覧会等の校外活動費及び通学用靴、上履き、帽子等の通学用品等の購入費）
- 学級費等、学習参考書（教材代を除く）購入費、課外クラブ活動費

(2) 実費支給により対応

- 学校給食費、通学交通費
- 教材代（正規の教材として学校長又は教育委員会が指定するもの（副読本的図書、ワークブック、和洋辞典）の購入費）
- 校外活動にかかる宿泊費、施設利用料、交通費など

【入学時に必要なもの】（実費支給で対応 ※上限額設定あり）

- 入学時の学童（学生）服、ランドセル、鞆、靴など

【学校外に必要なもの】

- 学習塾費、習い事の月謝
- スポーツ用具、楽器、学習机
- 映画・演劇・文化施設等入場料、スポーツ観覧料 など

【他法他施策】 就学援助

【他法他施策により対応しているもの】

- 修学旅行費（小学校：年額21,490円 中学校：年額57,590円）

現行制度における扶助・加算と教育費用との対応関係 ②高等学校等

現行の扶助

高等学校等就学費
(生業扶助)

(1)に該当

- ・基本額
- ・学級費等
- ・学習支援費

(2)に該当

- ・通学交通費
- ・教材代
- ・授業料
- ・入学料、入学考査料
- ・入学準備金

生活
扶助
基準

基準生活費
(第1類・第2類)

【他法他施策】

- ①高等学校等就学支援金
- ②高校生等奨学給付金
- ③教育支援資金(生活福祉資金)

現行の扶助・加算に対応する教育費用

【高等学校等の入学・就学に伴って必要なもの】

(1) 毎月定額支給により対応

- 学用品費(鉛筆、ノート、消しゴム、定規、裁縫用具、楽器、体育用靴等の購入費)
- その他の教育費(校外活動費、通学用品等の購入費)
- 学級費等、学習参考書(教材代を除く)購入費、課外クラブ活動費

(2) 実費支給により対応

- 通学交通費
- 教材代(正規の授業で使用され、当該授業を受講する全生徒が必ず購入するもの(教科書、副読本的図書、ワークブック、和洋辞典)の購入費)
- 授業料、入学料、入学考査料(1回限り) ※公立高校相当額
- 入学準備金(学生服、通学用カバン、靴、ワイシャツ等の購入費) ※上限額設定あり

【学校外に必要なもの】

- 学習塾費、習い事の月謝
- スポーツ用具、楽器、学習机
- 映画・演劇・文化施設等入場料、スポーツ観覧料 など

【他法他施策により対応しているもの】

- 入学金…③貸付(50万円以内)
- 授業料…①給付(公立(全日制):年額118,800円 私立:年額118,800円~297,000円)
③貸付(高校:月額3.5万円以内 高専:月額6万円以内)
※特に必要と認める場合は、上記各上限額の1.5倍まで貸付可能
- 修学旅行費等…②給付(国公立:年額32,300円 私立:年額52,600円)

現行の扶助費目と「子供の学習費調査」調査項目の関係 ①小学校・中学校

○ 現行の扶助費目（教育扶助・高等学校等就学費）と「子供の学習費調査」の項目との関係を見ると、下表のとおり整理される。

「子供の学習費調査」の公表上の集計項目	各集計項目の内容	教育扶助費目							（一時扶助、実費） 入学準備金 ※1
		基準額（定額）	学級費等（定額） ※1	教材代（実費）	学校給食費（実費）	通学交通費（実費）	校外活動参加費（実費）	学習支援費（定額）	
学習費総額	学校教育費、学校給食費及び学校外活動費の合計								
学校教育費	学校教育のために各家庭が支出した全経費で、学校が一律に徴収する経費（学校調査）及び必要に応じて各家庭が支出する経費（保護者調査）の合計額								
授業料	幼稚園保育料、私立中学校・公私立高等学校の授業料として徴収した経費	（公立小・中学校は無償のため対象外）							
修学旅行・遠足・見学費	修学旅行・遠足・見学を行うために徴収した経費					△			
学級・児童会・生徒会費	学級費・クラス会費として徴収した経費及び全校の児童・生徒を対象とする児童会・生徒会費として徴収した経費		○						
PTA会費	学校・学級・地域等を単位とするPTAの会費として徴収した経費		○						
その他の学校納付金	当該学校に入学するための入学検定料・入学金、私立学校における施設設備資金及び上記以外の学校納付金で、保健衛生費、日本スポーツ振興センター共済金等の安全会掛金、後援会費、冷暖房費、学芸会費等として徴収した経費	（一般的に公立小・中学校では想定されない費用と考えられるため、対象外）							
寄附金	全く個人的な寄附金を除き、学校全体として集まった寄附金								
教科書費・教科書以外の図書費	授業で使う教科書（高等学校のみ）及び各教科などの授業（幼稚園の場合、保育上使用）のために、先生の指示などにより購入した必須図書等の購入費			○					
学用品・実験実習材料費	学校の各教科などの授業に必要な文房具類、体育用品、楽器、製図・技術用具、裁縫用具等の購入費及び調理用の材料購入費等	△		△					
教科外活動費	クラブ活動（課外の部活動を含む）、学芸会・運動会・芸術鑑賞会、各教科以外の学級活動（ホームルーム活動）、児童会・生徒会、臨海・林間学校などのために、家庭が直接支出した経費（飲食、お土産等の個人的に要した経費を除く）	△					△		
通学費	通学のための交通費、スクールバス代、自転車通学が認められている学校での通学用自転車購入費等					○			
制服	学校が通学のために指定した制服一式（標準服を含む）で、いわゆる学生服以外にブレザー、ネクタイ、シャツ・ブラウス等を含むが、制服以外の衣類は除く							○	
通学用品費	通学のために必要な物品の購入費で、ランドセル、かばん、雨傘などの購入費	△						△	
その他	上記のいずれにも属さない経費で、学校の徽章・バッジ、上げき、卒業記念写真・アルバムの代金等	△							
学校給食費	幼稚園・小学校・中学校において、完全給食、補食給食、ミルク給食等給食の実施形態に関わらず、給食費として徴収した経費				○				

※1 学級費等及び入学準備金は、上限額を設定している。

※2 △は集計項目内容の一部に対応している費目

現行の扶助費目と「子供の学習費調査」調査項目の関係 ①小学校・中学校（続き）

「子供の学習費調査」の公表上の集計項目	各集計項目の内容	教育扶助費目							（一時扶助、実費）※1 入学準備金
		基準額（定額）	学級費等（定額）※1	教材代（実費）	学校給食費（実費）	通学交通費（実費）	校外活動参加費（実費）	学習支援費（定額）	
学校外活動費	補助学習費及びその他の学校外活動費の合計								
補助学習費	予習・復習・補習などの学校教育に關係する学習をするために支出した経費 ただし、学校で使用するものと共用のものは「学校教育費」とする								
家庭内学習費	家庭の中での学習に使用する物品・図書の購入費								
物品費	学習机いす、本棚、カセットテープレコーダー、パソコン(補助学習用)等の購入費							○	
図書費	参考書、問題集、辞書、百科事典、学習用カセットテープ・パソコンソフト等の購入費							○	
家庭教師費等	家庭教師への月謝(謝礼)、教材費、通信添削などの通信教育を受けるために支出した経費								
学習塾費	学習塾へ通うために支出した全ての経費で、入会金、授業料(月謝)、講習会費、教材費、通っている学習塾での模擬テスト代、学習塾への交通費								(生活扶助相当支出費目に含まれている項目のため対象外)
その他	予習・復習・補習のための図書館などへの交通費、公開模擬テスト代等								
その他の学校外活動費	知識や技能を身に付け、豊かな感性を培い、心とからだの健全な発達を目的としたけいごとや学習活動、スポーツ、文化活動などに要した経費(複数で共有するような物品等は一人当たりの経費)								
体験活動・地域活動	ハイキングやキャンプなどの野外活動、ボランティア活動、ボーイスカウト・ガールスカウトなどの活動に要した経費								(生活扶助相当支出費目に含まれている項目のため対象外)
芸術文化活動	ピアノ、舞踊、絵画などを習うために支出した経費、音楽鑑賞・映画鑑賞などの芸術鑑賞、楽器演奏、演劇活動などに要した経費								
月謝等	入会金、月謝等								(生活扶助相当支出費目に含まれている項目のため対象外)
その他	入場料、交通費、物品費、図書費等で、楽器、楽譜帳、舞踊のみに使う衣類等								
スポーツ・レクリエーション活動	水泳・野球・サッカー・テニス・武道・体操などのスポーツ技術を習うために支出した経費及びスポーツイベント等への参加費、スポーツ観戦に要した経費								
月謝等	入会金、月謝等								(生活扶助相当支出費目に含まれている項目のため対象外)
その他	入場料、交通費、物品費、図書費等であり、スポーツ用具の購入費や維持費等を含む								
教養・その他	習字、そろばん、外国語会話などを習うために支出した経費及び小説などの一般図書・雑誌購入費、博物館・動物園・水族館・図書館などへの入場料・交通費など								
月謝等	入会金、月謝等								(生活扶助相当支出費目に含まれている項目のため対象外)
図書費	単行本、文庫本、全集、絵本等で、補助学習のために購入した場合を除く							○	
その他	入場料、交通費、物品費等で、補助学習のために購入した場合以外のパソコン、パソコン用ソフト等の購入費を含む								(生活扶助相当支出費目に含まれている項目のため対象外)

※1 学級費等及び入学準備金は、上限額を設定している。

現行の扶助費目と「子供の学習費調査」調査項目の関係 ②高等学校等

「子供の学習費調査」の公表上の集計項目	各集計項目の内容	高等学校等就学費 費目							
		基本額（定額）	学級費等（定額）※1	教材代（実費）	授業料（実費）※2	入学考査料・入学料（実費）※2	入学準備金（実費）※1	通学交通費（実費）	校外活動参加費（実費）
学習費総額	学校教育費、学校給食費及び学校外活動費の合計								
学校教育費	学校教育のために各家庭が支出した全経費で、学校が一律に徴収する経費（学校調査）及び必要に応じて各家庭が支出する経費（保護者調査）の合計額								
授業料	幼稚園保育料、私立中学校・公私立高等学校の授業料として徴収した経費				○				
修学旅行・遠足・見学費	修学旅行・遠足・見学を行うために徴収した経費							△	
学級・児童会・生徒会費	学級費・クラス会費として徴収した経費及び全校の児童・生徒を対象とする児童会・生徒会費として徴収した経費		○						
PTA会費	学校・学級・地域等を単位とするPTAの会費として徴収した経費		○						
その他の学校納付金	当該学校に入学するための入学検定料・入学金、私立学校における施設設備資金及び上記以外の学校納付金で、保健衛生費、日本スポーツ振興センター共済金等の安全会掛金、後援会費、冷暖房費、学芸会費等として徴収した経費					○			
寄附金	全く個人的な寄附金を除き、学校全体として集まった寄附金	（一般的に想定されない費用と考えられるため、対象外）							
教科書費・教科書以外の図書費	授業で使う教科書（高等学校のみ）及び各教科などの授業（幼稚園の場合、保育上使用）のために、先生の指示などにより購入した必須図書等の購入費			○					
学用品・実験実習材料費	学校の各教科などの授業に必要な文房具類、体育用品、楽器、製図・技術用具、裁縫用具等の購入費及び調理用の材料購入費等	○							
教科外活動費	クラブ活動（課外の部活動を含む）、学芸会・運動会・芸術鑑賞会、各教科以外の学級活動（ホームルーム活動）、児童会・生徒会、臨海・林間学校などのために、家庭が直接支出した経費（飲食、お土産等の個人的に要した経費を除く）	△							△
通学費	通学のための交通費、スクールバス代、自転車通学が認められている学校での通学用自転車購入費等							○	
制服	学校が通学のために指定した制服一式（標準服を含む）で、いわゆる学生服以外にブレザー、ネクタイ、シャツ・ブラウス等を含むが、制服以外の衣類は除く						○		
通学用品費	通学のために必要な物品の購入費で、ランドセル、かばん、雨傘などの購入費	△					△		
その他	上記のいずれにも属さない経費で、学校の徽章・バッジ、上げき、卒業記念写真・アルバムの代金等								
学校給食費	幼稚園・小学校・中学校において、完全給食、補食給食、ミルク給食等給食の実施形態に関わらず、給食費として徴収した経費	（一般的に給食は実施されないと考えられるため対象外）							

- ※1 学級費等と入学準備金は、上限額を設定している。
- ※2 授業料、入学考査料及び入学料は、公立高校相当額を上限額としている。
- ※3 △は集計項目内容の一部に対応している費目

現行の扶助費目と「子供の学習費調査」調査項目の関係 ②高等学校等（続き）

「子供の学習費調査」の公表上の集計項目	各集計項目の内容	高等学校等就学費 費目							
		基本額（定額）	（定額）※1 学級費等	教材代（実費）	授業料（実費）※2	入学 （実費）※2 入学料	（実費）※1 入学準備金	（実費） 通学交通費	校外活動参加費 （実費）
学校外活動費	補助学習費及びその他の学校外活動費の合計								
補助学習費	予習・復習・補習などの学校教育に関する学習をするために支出した経費 ただし、学校で使用するものと共用のものは「学校教育費」とする								
家庭内学習費	家庭の中で学習に使用する物品・図書の購入費								
物品費	学習机、いす、本棚、カセットテープレコーダー、パソコン(補助学習用)等の購入費								○
図書費	参考書、問題集、辞書、百科事典、学習用カセットテープ・パソコンソフト等の購入費								○
家庭教師費等	家庭教師への月謝(謝礼)、教材費、通信添削などの通信教育を受けるために支出した経費	(生活扶助相当支出費目に含まれている項目のため対象外)							
学習塾費	学習塾へ通うために支出した全ての経費で、入会金、授業料(月謝)、講習会費、教材費、通っている学習塾での模擬テスト代、学習塾への交通費								
その他	予習・復習・補習のための図書館などへの交通費、公開模擬テスト代等								
その他の学校外活動費	知識や技能を身に付け、豊かな感性を培い、心とからだの健全な発達を目的としたけいごとや学習活動、スポーツ、文化活動などに要した経費(複数で共有するような物品等は一人当たりの経費)								
体験活動・地域活動	ハイキングやキャンプなどの野外活動、ボランティア活動、ボーイスカウト・ガールスカウトなどの活動に要した経費	(生活扶助相当支出費目に含まれている項目のため対象外)							
芸術文化活動	ピアノ、舞踊、絵画などを習うために支出した経費、音楽鑑賞・映画鑑賞などの芸術鑑賞、楽器演奏、演劇活動などに要した経費								
月謝等	入会金、月謝等	(生活扶助相当支出費目に含まれている項目のため対象外)							
その他	入場料、交通費、物品費、図書費等で、楽器、楽譜帳、舞踊のみに使う衣類等								
スポーツ・レクリエーション活動	水泳・野球・サッカー・テニス・武道・体操などのスポーツ技術を習うために支出した経費及びスポーツイベント等への参加費、スポーツ観戦に要した経費								
月謝等	入会金、月謝等	(生活扶助相当支出費目に含まれている項目のため対象外)							
その他	入場料、交通費、物品費、図書費等であり、スポーツ用具の購入費や維持費等を含む								
教養・その他	習字、そろばん、外国語会話などを習うために支出した経費及び小説などの一般図書・雑誌購入費、博物館・動物園・水族館・図書館などへの入場料・交通費など								
月謝等	入会金、月謝等	(生活扶助相当支出費目に含まれている項目のため対象外)							
図書費	単行本、文庫本、全集、絵本等で、補助学習のために購入した場合を除く								
その他	入場料、交通費、物品費等で、補助学習のために購入した場合以外のパソコン、パソコン用ソフト等の購入費を含む								

※1 学級費等と入学準備金は、上限額を設定している。

※2 授業料、入学考査料及び入学料は、公立高校相当額を上限額としている。

所得別にみた教育費用 (1) 公立小学校 全学年平均 ①学習費総額

平成29年9月29日時点

単位:円(年平均)

世帯年収区分	学習費総額			
	学校教育費	学校給食費	学校外活動費	
全体	321,708	59,228	43,176	219,304
年収200万円未満	227,950	62,165	43,078	122,707
年収200万円～399万円	236,397	63,174	42,871	130,352
年収400万円～599万円	269,916	56,177	42,970	170,769
年収600万円～799万円	317,087	56,362	43,151	217,574
年収800万円～999万円	383,766	58,458	43,945	281,363
年収1,000万円～1,199万円	432,312	68,116	43,212	320,984
年収1,200万円以上	758,516	69,163	43,603	645,750
年収の記入なし	274,011	58,367	43,315	172,329

全体平均額を1とした指数

世帯年収区分	学習費総額			
	学校教育費	学校給食費	学校外活動費	
全体	1.00	1.00	1.00	1.00
年収200万円未満	0.71	1.05	1.00	0.56
年収200万円～399万円	0.73	1.07	0.99	0.59
年収400万円～599万円	0.84	0.95	1.00	0.78
年収600万円～799万円	0.99	0.95	1.00	0.99
年収800万円～999万円	1.19	0.99	1.02	1.28
年収1,000万円～1,199万円	1.34	1.15	1.00	1.46
年収1,200万円以上	2.36	1.17	1.01	2.94
年収の記入なし	0.85	0.99	1.00	0.79

※公立小学校(全学年)の集計に利用した回答数は4,337

出典:「平成26年度子供の学習費調査」(文部科学省)(厚生労働省による特別集計)

所得別にみた教育費用 (1) 公立小学校 全学年平均 ②学校教育費

平成29年9月29日時点

単位:円(年平均)

世帯年収区分	学校教育費					
	授業料	修学旅行・遠足・見学費	学級・児童会・生徒会費	PTA会費	その他の学校納付金	寄附金
全体	0	6,748	3,075	3,155	1,974	55
年収200万円未満	0	5,458	3,638	2,795	1,857	278
年収200万円～399万円	0	5,962	3,901	2,989	2,284	36
年収400万円～599万円	0	6,295	3,158	3,045	1,881	66
年収600万円～799万円	0	6,836	2,903	3,014	1,962	38
年収800万円～999万円	0	7,139	2,663	2,905	2,029	33
年収1,000万円～1,199万円	0	9,092	1,934	4,394	1,974	56
年収1,200万円以上	0	8,173	2,373	3,419	1,733	75
年収の記入なし	0	6,944	3,417	3,599	1,976	3

全体平均額を1とした指数

世帯年収区分	学校教育費					
	授業料	修学旅行・遠足・見学費	学級・児童会・生徒会費	PTA会費	その他の学校納付金	寄附金
全体	-	1.00	1.00	1.00	1.00	1.00
年収200万円未満	-	0.81	1.18	0.89	0.94	5.04
年収200万円～399万円	-	0.88	1.27	0.95	1.16	0.65
年収400万円～599万円	-	0.93	1.03	0.97	0.95	1.20
年収600万円～799万円	-	1.01	0.94	0.96	0.99	0.69
年収800万円～999万円	-	1.06	0.87	0.92	1.03	0.60
年収1,000万円～1,199万円	-	1.35	0.63	1.39	1.00	1.01
年収1,200万円以上	-	1.21	0.77	1.08	0.88	1.36
年収の記入なし	-	1.03	1.11	1.14	1.00	0.06

※公立小学校(全学年)の集計に利用した回答数は4,337

出典:「平成26年度子供の学習費調査」(文部科学省)(厚生労働省による特別集計)

所得別にみた教育費用 (1) 公立小学校 全学年平均

②学校教育費(続き)・学校給食費

平成29年9月29日時点

単位:円(年平均)

世帯年収区分	学校教育費							学校給食費
	教科書費・教科書以外の図書費	学用品・実験実習材料費	教科外活動費	通学費	制服	通学用品費	その他	
全体	2,586	16,898	2,544	1,477	3,436	13,187	4,093	43,176
年収200万円未満	1,963	20,481	3,193	1,830	4,501	13,111	3,060	43,078
年収200万円～399万円	2,487	18,388	2,325	1,931	4,705	13,667	4,499	42,871
年収400万円～599万円	2,699	16,560	2,331	1,050	2,637	12,753	3,702	42,970
年収600万円～799万円	2,454	15,997	2,286	1,684	3,186	12,338	3,664	43,151
年収800万円～999万円	2,795	16,324	3,478	754	3,333	12,939	4,066	43,945
年収1,000万円～1,199万円	3,037	17,220	2,724	960	4,305	16,584	5,836	43,212
年収1,200万円以上	2,234	18,921	2,921	3,206	4,507	14,769	6,832	43,603
年収の記入なし	2,605	15,637	2,588	1,753	3,264	13,089	3,492	43,315

全体平均額を1とした指数

世帯年収区分	学校教育費							学校給食費
	教科書費・教科書以外の図書費	学用品・実験実習材料費	教科外活動費	通学費	制服	通学用品費	その他	
全体	1.00	1.00	1.00	1.00	1.00	1.00	1.00	1.00
年収200万円未満	0.76	1.21	1.26	1.24	1.31	0.99	0.75	1.00
年収200万円～399万円	0.96	1.09	0.91	1.31	1.37	1.04	1.10	0.99
年収400万円～599万円	1.04	0.98	0.92	0.71	0.77	0.97	0.90	1.00
年収600万円～799万円	0.95	0.95	0.90	1.14	0.93	0.94	0.90	1.00
年収800万円～999万円	1.08	0.97	1.37	0.51	0.97	0.98	0.99	1.02
年収1,000万円～1,199万円	1.17	1.02	1.07	0.65	1.25	1.26	1.43	1.00
年収1,200万円以上	0.86	1.12	1.15	2.17	1.31	1.12	1.67	1.01
年収の記入なし	1.01	0.93	1.02	1.19	0.95	0.99	0.85	1.00

※公立小学校(全学年)の集計に利用した回答数は4,337

出典:「平成26年度子供の学習費調査」(文部科学省)(厚生労働省による特別集計)

所得別にみた教育費用 (1) 公立小学校 全学年平均 ③学校外活動費

平成29年9月29日時点

単位:円(年平均)

世帯年収区分	学校外活動費						
	補助学習費	家庭内学習費			家庭教師費等	学習塾費	その他
			物品費	図書費			
全体	86,865	16,871	10,891	5,980	16,032	52,183	1,779
年収200万円未満	47,328	13,649	5,720	7,929	7,686	24,776	1,217
年収200万円～399万円	44,874	13,489	8,793	4,696	6,659	23,956	770
年収400万円～599万円	56,823	14,247	9,135	5,112	9,768	32,107	701
年収600万円～799万円	85,459	15,591	10,264	5,327	18,016	50,356	1,496
年収800万円～999万円	100,125	19,109	11,762	7,347	24,026	55,518	1,472
年収1,000万円～1,199万円	142,918	25,452	16,449	9,003	20,783	91,123	5,560
年収1,200万円以上	355,950	32,389	21,602	10,787	62,268	251,303	9,990
年収の記入なし	60,326	18,139	12,933	5,206	10,451	30,956	780

全体平均額を1とした指数

世帯年収区分	学校外活動費						
	補助学習費	家庭内学習費			家庭教師費等	学習塾費	その他
			物品費	図書費			
全体	1.00	1.00	1.00	1.00	1.00	1.00	1.00
年収200万円未満	0.54	0.81	0.53	1.33	0.48	0.47	0.68
年収200万円～399万円	0.52	0.80	0.81	0.79	0.42	0.46	0.43
年収400万円～599万円	0.65	0.84	0.84	0.85	0.61	0.62	0.39
年収600万円～799万円	0.98	0.92	0.94	0.89	1.12	0.96	0.84
年収800万円～999万円	1.15	1.13	1.08	1.23	1.50	1.06	0.83
年収1,000万円～1,199万円	1.65	1.51	1.51	1.51	1.30	1.75	3.13
年収1,200万円以上	4.10	1.92	1.98	1.80	3.88	4.82	5.62
年収の記入なし	0.69	1.08	1.19	0.87	0.65	0.59	0.44

※公立小学校(全学年)の集計に利用した回答数は4,337

出典:「平成26年度子供の学習費調査」(文部科学省)(厚生労働省による特別集計)

所得別にみた教育費用 (1) 公立小学校 全学年平均 ③学校外活動費 (続き)

平成29年9月29日時点

単位:円(年平均)

世帯年収区分	学校外活動費											
	その他の学校外活動費											
	体験活動・地域活動	芸術文化活動		スポーツ・レクリエーション活動			教養・その他					
月謝等		その他	月謝等	その他	月謝等	図書費	その他					
全体	132,439	4,442	39,488	24,963	14,525	55,298	41,463	13,835	33,211	26,385	2,586	4,240
年収200万円未満	75,379	2,336	19,861	15,056	4,805	29,401	20,049	9,352	23,781	17,367	2,536	3,878
年収200万円～399万円	85,478	3,931	13,318	9,806	3,512	43,269	30,538	12,731	24,960	18,919	2,169	3,872
年収400万円～599万円	113,946	3,498	27,789	20,415	7,374	54,228	40,388	13,840	28,431	22,602	2,074	3,755
年収600万円～799万円	132,115	3,701	37,440	26,858	10,582	57,377	44,180	13,197	33,597	26,601	2,430	4,566
年収800万円～999万円	181,238	4,639	55,418	41,058	14,360	72,362	56,262	16,100	48,819	39,999	2,926	5,894
年収1,000万円～1,199万円	178,066	8,449	56,789	36,074	20,715	74,935	58,222	16,713	37,893	29,154	4,089	4,650
年収1,200万円以上	289,800	14,197	148,363	46,408	101,955	68,642	47,204	21,438	58,598	47,987	5,624	4,987
年収の記入なし	112,003	2,311	39,223	24,716	14,507	41,333	31,662	9,671	29,136	23,886	2,145	3,105

全体平均額を1とした指数

世帯年収区分	学校外活動費											
	その他の学校外活動費											
	体験活動・地域活動	芸術文化活動		スポーツ・レクリエーション活動			教養・その他					
月謝等		その他	月謝等	その他	月謝等	図書費	その他					
全体	1.00	1.00	1.00	1.00	1.00	1.00	1.00	1.00	1.00	1.00	1.00	1.00
年収200万円未満	0.57	0.53	0.50	0.60	0.33	0.53	0.48	0.68	0.72	0.66	0.98	0.91
年収200万円～399万円	0.65	0.88	0.34	0.39	0.24	0.78	0.74	0.92	0.75	0.72	0.84	0.91
年収400万円～599万円	0.86	0.79	0.70	0.82	0.51	0.98	0.97	1.00	0.86	0.86	0.80	0.89
年収600万円～799万円	1.00	0.83	0.95	1.08	0.73	1.04	1.07	0.95	1.01	1.01	0.94	1.08
年収800万円～999万円	1.37	1.04	1.40	1.64	0.99	1.31	1.36	1.16	1.47	1.52	1.13	1.39
年収1,000万円～1,199万円	1.34	1.90	1.44	1.45	1.43	1.36	1.40	1.21	1.14	1.10	1.58	1.10
年収1,200万円以上	2.19	3.20	3.76	1.86	7.02	1.24	1.14	1.55	1.76	1.82	2.17	1.18
年収の記入なし	0.85	0.52	0.99	0.99	1.00	0.75	0.76	0.70	0.88	0.91	0.83	0.73

※公立小学校(全学年)の集計に利用した回答数は4,337

出典:「平成26年度子供の学習費調査」(文部科学省)(厚生労働省による特別集計)

所得別にみた教育費用 (2) 公立中学校 全学年平均 ①学習費総額

平成29年9月29日時点

単位:円(年平均)

世帯年収区分	学習費総額			
	学校教育費	学校給食費	学校外活動費	
全体	481,841	128,964	38,422	314,455
年収200万円未満	365,285	130,695	37,433	197,157
年収200万円～399万円	377,685	129,599	40,392	207,694
年収400万円～599万円	418,871	130,019	39,729	249,123
年収600万円～799万円	493,179	122,754	37,137	333,288
年収800万円～999万円	564,015	133,933	35,966	394,116
年収1,000万円～1,199万円	601,857	129,020	40,264	432,573
年収1,200万円以上	677,308	138,188	39,093	500,027
年収の記入なし	431,912	124,407	37,585	269,920

全体平均額を1とした指数

世帯年収区分	学習費総額			
	学校教育費	学校給食費	学校外活動費	
全体	1.00	1.00	1.00	1.00
年収200万円未満	0.76	1.01	0.97	0.63
年収200万円～399万円	0.78	1.00	1.05	0.66
年収400万円～599万円	0.87	1.01	1.03	0.79
年収600万円～799万円	1.02	0.95	0.97	1.06
年収800万円～999万円	1.17	1.04	0.94	1.25
年収1,000万円～1,199万円	1.25	1.00	1.05	1.38
年収1,200万円以上	1.41	1.07	1.02	1.59
年収の記入なし	0.90	0.96	0.98	0.86

※公立中学校(全学年)の集計に利用した回答数は2,322

出典:「平成26年度子供の学習費調査」(文部科学省)(厚生労働省による特別集計)

所得別にみた教育費用 (2) 公立中学校 全学年平均 ②学校教育費

平成29年9月29日時点

単位:円(年平均)

世帯年収区分	学校教育費					
	授業料	修学旅行・遠足・ 見学費	学級・児童会・ 生徒会費	PTA会費	その他の 学校納付金	寄附金
全体	0	22,918	4,241	3,507	4,252	55
年収200万円未満	0	19,184	2,897	3,884	4,401	0
年収200万円～399万円	0	19,668	4,234	3,833	4,766	28
年収400万円～599万円	0	23,675	4,869	3,404	4,223	120
年収600万円～799万円	0	22,866	4,076	3,312	3,895	18
年収800万円～999万円	0	25,271	3,942	3,289	4,758	53
年収1,000万円～1,199万円	0	26,399	3,313	3,978	4,554	4
年収1,200万円以上	0	16,290	4,043	3,652	3,601	76
年収の記入なし	0	25,212	5,147	3,613	3,619	59

全体平均額を1とした指数

世帯年収区分	学校教育費					
	授業料	修学旅行・遠足・ 見学費	学級・児童会・ 生徒会費	PTA会費	その他の 学校納付金	寄附金
全体	-	1.00	1.00	1.00	1.00	1.00
年収200万円未満	-	0.84	0.68	1.11	1.04	0.00
年収200万円～399万円	-	0.86	1.00	1.09	1.12	0.51
年収400万円～599万円	-	1.03	1.15	0.97	0.99	2.19
年収600万円～799万円	-	1.00	0.96	0.94	0.92	0.33
年収800万円～999万円	-	1.10	0.93	0.94	1.12	0.96
年収1,000万円～1,199万円	-	1.15	0.78	1.13	1.07	0.08
年収1,200万円以上	-	0.71	0.95	1.04	0.85	1.38
年収の記入なし	-	1.10	1.21	1.03	0.85	1.08

※公立中学校(全学年)の集計に利用した回答数は2,322

出典:「平成26年度子供の学習費調査」(文部科学省)(厚生労働省による特別集計)

所得別にみた教育費用 (2) 公立中学校 全学年平均 ②学校教育費(続き)・学校給食費
平成29年9月29日時点

単位:円(年平均)

世帯年収区分	学校教育費							学校給食費
	教科書費・教科書以外の図書費	学用品・実験実習材料費	教科外活動費	通学費	制服	通学用品費	その他	
全体	4,536	20,109	32,468	7,121	17,151	8,822	3,784	38,422
年収200万円未満	6,342	22,428	29,171	7,520	22,537	9,100	3,231	37,433
年収200万円～399万円	4,172	21,785	29,462	8,493	18,886	9,863	4,409	40,392
年収400万円～599万円	3,959	20,102	31,878	7,453	17,064	9,003	4,269	39,729
年収600万円～799万円	5,043	18,274	32,202	6,239	15,598	7,783	3,448	37,137
年収800万円～999万円	4,678	19,989	36,065	7,994	15,579	8,686	3,629	35,966
年収1,000万円～1,199万円	4,038	21,059	28,533	7,351	17,886	9,046	2,859	40,264
年収1,200万円以上	5,451	21,580	45,306	4,039	20,391	9,731	4,028	39,093
年収の記入なし	4,038	20,043	27,130	6,705	16,547	8,907	3,387	37,585

全体平均額を1とした指数

世帯年収区分	学校教育費							学校給食費
	教科書費・教科書以外の図書費	学用品・実験実習材料費	教科外活動費	通学費	制服	通学用品費	その他	
全体	1.00	1.00	1.00	1.00	1.00	1.00	1.00	1.00
年収200万円未満	1.40	1.12	0.90	1.06	1.31	1.03	0.85	0.97
年収200万円～399万円	0.92	1.08	0.91	1.19	1.10	1.12	1.17	1.05
年収400万円～599万円	0.87	1.00	0.98	1.05	0.99	1.02	1.13	1.03
年収600万円～799万円	1.11	0.91	0.99	0.88	0.91	0.88	0.91	0.97
年収800万円～999万円	1.03	0.99	1.11	1.12	0.91	0.98	0.96	0.94
年収1,000万円～1,199万円	0.89	1.05	0.88	1.03	1.04	1.03	0.76	1.05
年収1,200万円以上	1.20	1.07	1.40	0.57	1.19	1.10	1.06	1.02
年収の記入なし	0.89	1.00	0.84	0.94	0.96	1.01	0.90	0.98

※公立中学校(全学年)の集計に利用した回答数は2,322

出典:「平成26年度子供の学習費調査」(文部科学省)(厚生労働省による特別集計)

所得別にみた教育費用 (2) 公立中学校 全学年平均 ③学校外活動費

平成29年9月29日時点

単位：円(年平均)

世帯年収区分	学校外活動費						
	補助学習費	家庭内学習費			家庭教師費等	学習塾費	その他
		物品費	図書費				
全体	245,804	14,335	5,328	9,007	21,489	204,583	5,397
年収200万円未満	148,815	13,448	6,286	7,162	15,104	114,554	5,709
年収200万円～399万円	156,755	13,672	6,666	7,006	15,908	124,047	3,128
年収400万円～599万円	195,936	16,207	5,583	10,624	19,855	155,201	4,673
年収600万円～799万円	254,142	11,764	4,459	7,305	27,083	210,564	4,731
年収800万円～999万円	314,904	15,122	6,057	9,065	18,593	273,078	8,111
年収1,000万円～1,199万円	342,637	15,422	4,038	11,384	17,894	301,947	7,374
年収1,200万円以上	405,945	17,898	5,165	12,733	33,578	347,778	6,691
年収の記入なし	207,331	11,400	4,277	7,123	21,528	169,473	4,930

全体平均額を1とした指数

世帯年収区分	学校外活動費						
	補助学習費	家庭内学習費			家庭教師費等	学習塾費	その他
		物品費	図書費				
全体	1.00	1.00	1.00	1.00	1.00	1.00	1.00
年収200万円未満	0.61	0.94	1.18	0.80	0.70	0.56	1.06
年収200万円～399万円	0.64	0.95	1.25	0.78	0.74	0.61	0.58
年収400万円～599万円	0.80	1.13	1.05	1.18	0.92	0.76	0.87
年収600万円～799万円	1.03	0.82	0.84	0.81	1.26	1.03	0.88
年収800万円～999万円	1.28	1.05	1.14	1.01	0.87	1.33	1.50
年収1,000万円～1,199万円	1.39	1.08	0.76	1.26	0.83	1.48	1.37
年収1,200万円以上	1.65	1.25	0.97	1.41	1.56	1.70	1.24
年収の記入なし	0.84	0.80	0.80	0.79	1.00	0.83	0.91

※公立中学校(全学年)の集計に利用した回答数は2,322

出典:「平成26年度子供の学習費調査」(文部科学省)(厚生労働省による特別集計)

所得別にみた教育費用 (2) 公立中学校 全学年平均 ③学校外活動費 (続き)

平成29年9月29日時点

単位:円(年平均)

世帯年収区分	学校外活動費											
	その他の学校外活動費										教養・その他	
	体験活動・地域活動	芸術文化活動		スポーツ・レクリエーション活動			月謝等	図書費	その他			
月謝等		その他	月謝等	その他								
全体	68,651	2,488	19,991	15,056	4,935	29,859	15,609	14,250	16,313	10,537	2,834	2,942
年収200万円未満	48,342	6,156	8,096	5,098	2,998	18,825	6,292	12,533	15,265	9,986	3,087	2,192
年収200万円～399万円	50,939	1,627	14,878	8,621	6,257	23,202	10,157	13,045	11,232	5,869	2,431	2,932
年収400万円～599万円	53,187	1,817	13,156	10,850	2,306	21,262	11,378	9,884	16,952	12,030	2,666	2,256
年収600万円～799万円	79,146	875	23,486	16,958	6,528	38,642	22,160	16,482	16,143	10,558	2,414	3,171
年収800万円～999万円	79,212	4,170	31,518	23,521	7,997	24,400	10,738	13,662	19,124	11,883	3,209	4,032
年収1,000万円～1,199万円	89,936	1,032	23,504	19,510	3,994	47,700	25,728	21,972	17,700	9,677	4,495	3,528
年収1,200万円以上	94,082	10,267	18,926	15,499	3,427	43,684	23,107	20,577	21,205	14,310	4,241	2,654
年収の記入なし	62,589	962	20,466	17,189	3,277	29,473	16,638	12,835	11,688	8,052	1,405	2,231

全体平均額を1とした指数

世帯年収区分	学校外活動費											
	その他の学校外活動費										教養・その他	
	体験活動・地域活動	芸術文化活動		スポーツ・レクリエーション活動			月謝等	図書費	その他			
月謝等		その他	月謝等	その他								
全体	1.00	1.00	1.00	1.00	1.00	1.00	1.00	1.00	1.00	1.00	1.00	1.00
年収200万円未満	0.70	2.47	0.40	0.34	0.61	0.63	0.40	0.88	0.94	0.95	1.09	0.75
年収200万円～399万円	0.74	0.65	0.74	0.57	1.27	0.78	0.65	0.92	0.69	0.56	0.86	1.00
年収400万円～599万円	0.77	0.73	0.66	0.72	0.47	0.71	0.73	0.69	1.04	1.14	0.94	0.77
年収600万円～799万円	1.15	0.35	1.17	1.13	1.32	1.29	1.42	1.16	0.99	1.00	0.85	1.08
年収800万円～999万円	1.15	1.68	1.58	1.56	1.62	0.82	0.69	0.96	1.17	1.13	1.13	1.37
年収1,000万円～1,199万円	1.31	0.41	1.18	1.30	0.81	1.60	1.65	1.54	1.09	0.92	1.59	1.20
年収1,200万円以上	1.37	4.13	0.95	1.03	0.69	1.46	1.48	1.44	1.30	1.36	1.50	0.90
年収の記入なし	0.91	0.39	1.02	1.14	0.66	0.99	1.07	0.90	0.72	0.76	0.50	0.76

※公立中学校(全学年)の集計に利用した回答数は2,322

出典:「平成26年度子供の学習費調査」(文部科学省)(厚生労働省による特別集計)

所得別にみた教育費用 (3) 公立高等学校 全学年平均 ①学習費総額

平成29年9月29日時点

単位:円(年平均)

世帯年収区分	学習費総額			
		学校教育費	学校給食費	学校外活動費
全体	409,979	242,692	0	167,287
年収200万円未満	372,604	231,736	0	140,868
年収200万円～399万円	328,379	235,906	0	92,473
年収400万円～599万円	373,139	248,404	0	124,735
年収600万円～799万円	417,058	248,116	0	168,942
年収800万円～999万円	468,286	254,278	0	214,008
年収1,000万円～1,199万円	572,590	251,695	0	320,895
年収1,200万円以上	586,420	239,302	0	347,118
年収の記入なし	317,193	201,868	0	115,325

全体平均額を1とした指数

世帯年収区分	学習費総額			
		学校教育費	学校給食費	学校外活動費
全体	1.00	1.00	-	1.00
年収200万円未満	0.91	0.95	-	0.84
年収200万円～399万円	0.80	0.97	-	0.55
年収400万円～599万円	0.91	1.02	-	0.75
年収600万円～799万円	1.02	1.02	-	1.01
年収800万円～999万円	1.14	1.05	-	1.28
年収1,000万円～1,199万円	1.40	1.04	-	1.92
年収1,200万円以上	1.43	0.99	-	2.07
年収の記入なし	0.77	0.83	-	0.69

※公立高等学校等(全学年)の集計に利用した回答数は3,001

出典:「平成26年度子供の学習費調査」(文部科学省)(厚生労働省による特別集計)

所得別にみた教育費用 (3) 公立高等学校 全学年平均 ②学校教育費

平成29年9月29日時点

単位:円(年平均)

世帯年収区分	学校教育費					
	授業料	修学旅行・遠足・ 見学費	学級・児童会・ 生徒会費	PTA会費	その他の 学校納付金	寄附金
全体	7,595	30,436	13,093	7,050	28,536	152
年収200万円未満	6,155	28,298	11,048	6,995	28,326	32
年収200万円～399万円	6,134	30,320	12,659	6,612	26,427	122
年収400万円～599万円	5,578	31,404	12,844	7,464	29,672	244
年収600万円～799万円	9,142	30,033	14,445	6,626	28,959	101
年収800万円～999万円	9,943	32,266	12,634	6,838	33,188	85
年収1,000万円～1,199万円	11,073	28,025	12,858	7,458	25,826	191
年収1,200万円以上	9,315	28,375	11,662	7,189	26,745	183
年収の記入なし	4,595	30,951	14,331	8,017	24,390	225

全体平均額を1とした指数

世帯年収区分	学校教育費					
	授業料	修学旅行・遠足・ 見学費	学級・児童会・ 生徒会費	PTA会費	その他の 学校納付金	寄附金
全体	1.00	1.00	1.00	1.00	1.00	1.00
年収200万円未満	0.81	0.93	0.84	0.99	0.99	0.21
年収200万円～399万円	0.81	1.00	0.97	0.94	0.93	0.80
年収400万円～599万円	0.73	1.03	0.98	1.06	1.04	1.60
年収600万円～799万円	1.20	0.99	1.10	0.94	1.01	0.66
年収800万円～999万円	1.31	1.06	0.96	0.97	1.16	0.56
年収1,000万円～1,199万円	1.46	0.92	0.98	1.06	0.91	1.25
年収1,200万円以上	1.23	0.93	0.89	1.02	0.94	1.20
年収の記入なし	0.60	1.02	1.09	1.14	0.85	1.48

※公立高等学校等(全学年)の集計に利用した回答数は3,001

出典:「平成26年度子供の学習費調査」(文部科学省)(厚生労働省による特別集計)

所得別にみた教育費用 (3) 公立高等学校 全学年平均

②学校教育費(続き)・学校給食費

平成29年9月29日時点

単位:円(年平均)

世帯年収区分	学校教育費							学校給食費
	教科書費・教科書以外の図書費	学用品・実験実習材料費	教科外活動費	通学費	制服	通学用品費	その他	
全体	21,081	16,114	39,840	45,253	20,236	9,246	4,060	0
年収200万円未満	17,938	18,527	30,369	49,890	19,495	10,817	3,846	0
年収200万円～399万円	18,323	16,723	33,227	49,657	21,784	8,755	5,163	0
年収400万円～599万円	21,834	16,803	43,385	45,119	21,023	9,329	3,705	0
年収600万円～799万円	23,378	16,217	41,759	43,745	20,421	9,384	3,906	0
年収800万円～999万円	21,811	14,173	44,841	48,125	17,290	9,339	3,745	0
年収1,000万円～1,199万円	20,182	15,607	48,700	46,914	20,651	10,335	3,875	0
年収1,200万円以上	23,482	15,728	40,711	40,502	22,891	9,324	3,195	0
年収の記入なし	17,822	14,834	25,274	33,035	16,459	7,349	4,586	0

全体平均額を1とした指数

世帯年収区分	学校教育費							学校給食費
	教科書費・教科書以外の図書費	学用品・実験実習材料費	教科外活動費	通学費	制服	通学用品費	その他	
全体	1.00	1.00	1.00	1.00	1.00	1.00	1.00	-
年収200万円未満	0.85	1.15	0.76	1.10	0.96	1.17	0.95	-
年収200万円～399万円	0.87	1.04	0.83	1.10	1.08	0.95	1.27	-
年収400万円～599万円	1.04	1.04	1.09	1.00	1.04	1.01	0.91	-
年収600万円～799万円	1.11	1.01	1.05	0.97	1.01	1.01	0.96	-
年収800万円～999万円	1.03	0.88	1.13	1.06	0.85	1.01	0.92	-
年収1,000万円～1,199万円	0.96	0.97	1.22	1.04	1.02	1.12	0.95	-
年収1,200万円以上	1.11	0.98	1.02	0.90	1.13	1.01	0.79	-
年収の記入なし	0.85	0.92	0.63	0.73	0.81	0.79	1.13	-

※公立高等学校等(全学年)の集計に利用した回答数は3,001

出典:「平成26年度子供の学習費調査」(文部科学省)(厚生労働省による特別集計)

所得別にみた教育費用 (3) 公立高等学校 全学年平均 ③学校外活動費

平成29年9月29日時点

単位:円(年平均)

世帯年収区分	学校外活動費						
	補助学習費	家庭内学習費			家庭教師費等	学習塾費	その他
			物品費	図書費			
全体	134,789	15,992	7,404	8,588	13,903	95,450	9,444
年収200万円未満	116,080	27,245	16,182	11,063	12,359	69,840	6,636
年収200万円～399万円	69,100	15,819	9,503	6,316	7,491	37,418	8,372
年収400万円～599万円	99,053	11,666	5,240	6,426	14,109	64,798	8,480
年収600万円～799万円	132,160	15,396	7,631	7,765	15,365	93,479	7,920
年収800万円～999万円	176,476	14,943	5,015	9,928	15,265	135,319	10,949
年収1,000万円～1,199万円	271,968	24,893	10,622	14,271	15,646	217,324	14,105
年収1,200万円以上	286,365	22,621	6,046	16,575	31,474	216,174	16,096
年収の記入なし	95,388	12,689	5,101	7,588	6,931	66,820	8,948

全体平均額を1とした指数

世帯年収区分	学校外活動費						
	補助学習費	家庭内学習費			家庭教師費等	学習塾費	その他
			物品費	図書費			
全体	1.00	1.00	1.00	1.00	1.00	1.00	1.00
年収200万円未満	0.86	1.70	2.19	1.29	0.89	0.73	0.70
年収200万円～399万円	0.51	0.99	1.28	0.74	0.54	0.39	0.89
年収400万円～599万円	0.73	0.73	0.71	0.75	1.01	0.68	0.90
年収600万円～799万円	0.98	0.96	1.03	0.90	1.11	0.98	0.84
年収800万円～999万円	1.31	0.93	0.68	1.16	1.10	1.42	1.16
年収1,000万円～1,199万円	2.02	1.56	1.43	1.66	1.13	2.28	1.49
年収1,200万円以上	2.12	1.41	0.82	1.93	2.26	2.26	1.70
年収の記入なし	0.71	0.79	0.69	0.88	0.50	0.70	0.95

※公立高等学校等(全学年)の集計に利用した回答数は3,001

出典:「平成26年度子供の学習費調査」(文部科学省)(厚生労働省による特別集計)

所得別にみた教育費用 (3) 公立高等学校 全学年平均 ③学校外活動費 (続き)

平成29年9月29日時点

単位:円(年平均)

世帯年収区分	学校外活動費											
	その他の学校外活動費										教養・その他	
	体験活動・地域活動	芸術文化活動		スポーツ・レクリエーション活動			月謝等	図書費	その他			
月謝等		その他	月謝等	その他								
全体	32,498	3,644	8,632	5,783	2,849	8,428	4,517	3,911	11,794	4,555	1,880	5,359
年収200万円未満	24,788	289	4,458	3,862	596	15,575	12,707	2,868	4,466	1,281	1,057	2,128
年収200万円～399万円	23,373	4,825	6,956	4,389	2,567	3,861	1,622	2,239	7,731	2,033	1,127	4,571
年収400万円～599万円	25,682	3,324	6,848	4,607	2,241	5,088	1,676	3,412	10,422	2,908	2,081	5,433
年収600万円～799万円	36,782	5,584	7,440	4,880	2,560	8,108	4,531	3,577	15,650	5,029	2,205	8,416
年収800万円～999万円	37,532	3,268	11,196	9,320	1,876	8,074	4,756	3,318	14,994	8,903	2,164	3,927
年収1,000万円～1,199万円	48,927	2,424	8,795	6,595	2,200	27,086	16,693	10,393	10,622	5,575	2,536	2,511
年収1,200万円以上	60,753	1,503	20,175	10,414	9,761	13,666	5,036	8,630	25,409	12,852	2,541	10,016
年収の記入なし	19,937	1,448	10,972	6,124	4,848	4,362	2,343	2,019	3,155	1,051	845	1,259

全体平均額を1とした指数

世帯年収区分	学校外活動費											
	その他の学校外活動費										教養・その他	
	体験活動・地域活動	芸術文化活動		スポーツ・レクリエーション活動			月謝等	図書費	その他			
月謝等		その他	月謝等	その他								
全体	1.00	1.00	1.00	1.00	1.00	1.00	1.00	1.00	1.00	1.00	1.00	1.00
年収200万円未満	0.76	0.08	0.52	0.67	0.21	1.85	2.81	0.73	0.38	0.28	0.56	0.40
年収200万円～399万円	0.72	1.32	0.81	0.76	0.90	0.46	0.36	0.57	0.66	0.45	0.60	0.85
年収400万円～599万円	0.79	0.91	0.79	0.80	0.79	0.60	0.37	0.87	0.88	0.64	1.11	1.01
年収600万円～799万円	1.13	1.53	0.86	0.84	0.90	0.96	1.00	0.91	1.33	1.10	1.17	1.57
年収800万円～999万円	1.15	0.90	1.30	1.61	0.66	0.96	1.05	0.85	1.27	1.95	1.15	0.73
年収1,000万円～1,199万円	1.51	0.67	1.02	1.14	0.77	3.21	3.70	2.66	0.90	1.22	1.35	0.47
年収1,200万円以上	1.87	0.41	2.34	1.80	3.43	1.62	1.12	2.21	2.15	2.82	1.35	1.87
年収の記入なし	0.61	0.40	1.27	1.06	1.70	0.52	0.52	0.52	0.27	0.23	0.45	0.24

※公立高等学校等(全学年)の集計に利用した回答数は3,001

出典:「平成26年度子供の学習費調査」(文部科学省)(厚生労働省による特別集計)

所得別にみた教育費用 (4) 私立高等学校 全学年平均 ①学習費総額

平成29年9月29日時点

単位:円(年平均)

世帯年収区分	学習費総額			
		学校教育費	学校給食費	学校外活動費
全体	995,295	740,144	0	255,151
年収200万円未満	855,808	711,995	0	143,813
年収200万円～399万円	805,462	666,402	0	139,060
年収400万円～599万円	838,256	682,779	0	155,477
年収600万円～799万円	935,436	744,793	0	190,643
年収800万円～999万円	1,049,996	777,362	0	272,634
年収1,000万円～1,199万円	1,142,268	803,194	0	339,074
年収1,200万円以上	1,347,849	810,767	0	537,082
年収の記入なし	878,505	668,578	0	209,927

全体平均額を1とした指数

世帯年収区分	学習費総額			
		学校教育費	学校給食費	学校外活動費
全体	1.00	1.00	-	1.00
年収200万円未満	0.86	0.96	-	0.56
年収200万円～399万円	0.81	0.90	-	0.55
年収400万円～599万円	0.84	0.92	-	0.61
年収600万円～799万円	0.94	1.01	-	0.75
年収800万円～999万円	1.05	1.05	-	1.07
年収1,000万円～1,199万円	1.15	1.09	-	1.33
年収1,200万円以上	1.35	1.10	-	2.10
年収の記入なし	0.88	0.90	-	0.82

※私立高等学校等(全学年)の集計に利用した回答数は3,015

出典:「平成26年度子供の学習費調査」(文部科学省)(厚生労働省による特別集計)

所得別にみた教育費用 (4) 私立高等学校 全学年平均 ②学校教育費

平成29年9月29日時点

単位:円(年平均)

世帯年収区分	学校教育費					
	授業料	修学旅行・遠足・ 見学費	学級・児童会・ 生徒会費	PTA会費	その他の 学校納付金	寄附金
全体	258,542	51,766	11,623	13,833	200,992	2,207
年収200万円未満	255,067	51,518	12,220	14,455	176,712	3,913
年収200万円～399万円	236,636	49,685	10,115	12,079	174,453	3,165
年収400万円～599万円	221,305	60,453	11,944	15,543	178,838	1,973
年収600万円～799万円	238,969	63,116	12,066	13,824	211,820	1,746
年収800万円～999万円	280,992	49,747	12,346	13,685	212,688	2,228
年収1,000万円～1,199万円	287,828	52,265	11,357	15,851	208,124	2,566
年収1,200万円以上	318,944	34,131	10,221	12,036	228,713	1,821
年収の記入なし	223,278	38,849	12,907	12,049	189,433	1,574

全体平均額を1とした指数

世帯年収区分	学校教育費					
	授業料	修学旅行・遠足・ 見学費	学級・児童会・ 生徒会費	PTA会費	その他の 学校納付金	寄附金
全体	1.00	1.00	1.00	1.00	1.00	1.00
年収200万円未満	0.99	1.00	1.05	1.04	0.88	1.77
年収200万円～399万円	0.92	0.96	0.87	0.87	0.87	1.43
年収400万円～599万円	0.86	1.17	1.03	1.12	0.89	0.89
年収600万円～799万円	0.92	1.22	1.04	1.00	1.05	0.79
年収800万円～999万円	1.09	0.96	1.06	0.99	1.06	1.01
年収1,000万円～1,199万円	1.11	1.01	0.98	1.15	1.04	1.16
年収1,200万円以上	1.23	0.66	0.88	0.87	1.14	0.83
年収の記入なし	0.86	0.75	1.11	0.87	0.94	0.71

※私立高等学校等(全学年)の集計に利用した回答数は3,015

出典:「平成26年度子供の学習費調査」(文部科学省)(厚生労働省による特別集計)

所得別にみた教育費用 (4) 私立高等学校 全学年平均

②学校教育費 (続き) ・ 学校給食費

平成29年9月29日時点

単位:円(年平均)

世帯年収区分	学校教育費							学校給食費
	教科書費・教科書以外の図書費	学用品・実験実習材料費	教科外活動費	通学費	制服	通学用品費	その他	
全体	22,600	16,591	45,892	73,525	28,056	9,716	4,801	0
年収200万円未満	29,995	22,857	31,345	58,063	37,244	11,726	6,880	0
年収200万円～399万円	20,409	16,669	46,905	57,816	26,928	7,637	3,905	0
年収400万円～599万円	22,558	17,914	42,040	64,163	32,086	9,028	4,934	0
年収600万円～799万円	23,733	17,867	38,658	80,555	28,585	9,511	4,343	0
年収800万円～999万円	25,490	15,875	51,563	74,132	26,286	8,335	3,995	0
年収1,000万円～1,199万円	19,063	15,026	63,660	81,711	32,258	8,983	4,502	0
年収1,200万円以上	15,821	12,848	48,500	87,130	19,127	14,466	7,009	0
年収の記入なし	30,311	16,989	34,557	69,450	25,923	9,307	3,951	0

全体平均額を1とした指数

世帯年収区分	学校教育費							学校給食費
	教科書費・教科書以外の図書費	学用品・実験実習材料費	教科外活動費	通学費	制服	通学用品費	その他	
全体	1.00	1.00	1.00	1.00	1.00	1.00	1.00	-
年収200万円未満	1.33	1.38	0.68	0.79	1.33	1.21	1.43	-
年収200万円～399万円	0.90	1.00	1.02	0.79	0.96	0.79	0.81	-
年収400万円～599万円	1.00	1.08	0.92	0.87	1.14	0.93	1.03	-
年収600万円～799万円	1.05	1.08	0.84	1.10	1.02	0.98	0.90	-
年収800万円～999万円	1.13	0.96	1.12	1.01	0.94	0.86	0.83	-
年収1,000万円～1,199万円	0.84	0.91	1.39	1.11	1.15	0.92	0.94	-
年収1,200万円以上	0.70	0.77	1.06	1.19	0.68	1.49	1.46	-
年収の記入なし	1.34	1.02	0.75	0.94	0.92	0.96	0.82	-

※私立高等学校等(全学年)の集計に利用した回答数は3,015

出典:「平成26年度子供の学習費調査」(文部科学省)(厚生労働省による特別集計)

所得別にみた教育費用 (4) 私立高等学校 全学年平均 ③学校外活動費

平成29年9月29日時点

単位:円(年平均)

世帯年収区分	学校外活動費						
	補助学習費	家庭内学習費			家庭教師費等	学習塾費	その他
			物品費	図書費			
全体	204,643	26,249	12,557	13,692	19,545	142,063	16,785
年収200万円未満	121,090	31,639	22,412	9,227	22,719	57,367	9,364
年収200万円～399万円	84,282	25,079	15,986	9,093	8,179	39,280	11,744
年収400万円～599万円	104,527	19,407	9,805	9,602	11,540	59,525	14,055
年収600万円～799万円	151,541	25,276	12,775	12,501	18,479	94,192	13,594
年収800万円～999万円	221,244	23,976	11,577	12,399	25,779	145,798	25,691
年収1,000万円～1,199万円	292,038	33,504	14,128	19,376	33,661	205,031	19,842
年収1,200万円以上	460,714	32,323	9,716	22,607	25,441	383,537	19,414
年収の記入なし	161,847	25,373	12,116	13,257	7,116	115,462	13,896

全体平均額を1とした指数

世帯年収区分	学校外活動費						
	補助学習費	家庭内学習費			家庭教師費等	学習塾費	その他
			物品費	図書費			
全体	1.00	1.00	1.00	1.00	1.00	1.00	1.00
年収200万円未満	0.59	1.21	1.78	0.67	1.16	0.40	0.56
年収200万円～399万円	0.41	0.96	1.27	0.66	0.42	0.28	0.70
年収400万円～599万円	0.51	0.74	0.78	0.70	0.59	0.42	0.84
年収600万円～799万円	0.74	0.96	1.02	0.91	0.95	0.66	0.81
年収800万円～999万円	1.08	0.91	0.92	0.91	1.32	1.03	1.53
年収1,000万円～1,199万円	1.43	1.28	1.13	1.42	1.72	1.44	1.18
年収1,200万円以上	2.25	1.23	0.77	1.65	1.30	2.70	1.16
年収の記入なし	0.79	0.97	0.96	0.97	0.36	0.81	0.83

※私立高等学校等(全学年)の集計に利用した回答数は3,015

出典:「平成26年度子供の学習費調査」(文部科学省)(厚生労働省による特別集計)

所得別にみた教育費用 (4) 私立高等学校 全学年平均 ③学校外活動費 (続き)

平成29年9月29日時点

単位:円(年平均)

世帯年収区分	学校外活動費											
	その他の学校外活動費										教養・その他	
	体験活動・地域活動	芸術文化活動		スポーツ・レクリエーション活動			月謝等	図書費	その他			
月謝等		その他	月謝等	その他								
全体	50,508	6,806	15,180	8,222	6,958	10,017	5,535	4,482	18,505	5,462	3,437	9,606
年収200万円未満	22,723	1,082	3,391	2,286	1,105	8,138	3,085	5,053	10,112	2,804	1,290	6,018
年収200万円～399万円	54,778	3,405	13,520	6,523	6,997	9,395	4,266	5,129	28,458	8,069	2,050	18,339
年収400万円～599万円	50,950	1,934	20,126	11,511	8,615	11,037	6,504	4,533	17,853	5,857	3,405	8,591
年収600万円～799万円	39,102	4,442	10,166	6,373	3,793	7,626	3,313	4,313	16,868	4,861	3,102	8,905
年収800万円～999万円	51,390	7,323	13,583	7,568	6,015	16,423	11,128	5,295	14,061	3,829	2,988	7,244
年収1,000万円～1,199万円	47,036	9,682	12,581	5,561	7,020	7,093	3,507	3,586	17,680	6,563	4,217	6,900
年収1,200万円以上	76,368	16,086	25,500	11,537	13,963	7,554	3,349	4,205	27,228	6,468	6,313	14,447
年収の記入なし	48,080	10,641	15,814	11,548	4,266	11,185	7,511	3,674	10,440	3,941	2,175	4,324

全体平均額を1とした指数

世帯年収区分	学校外活動費											
	その他の学校外活動費										教養・その他	
	体験活動・地域活動	芸術文化活動		スポーツ・レクリエーション活動			月謝等	図書費	その他			
月謝等		その他	月謝等	その他								
全体	1.00	1.00	1.00	1.00	1.00	1.00	1.00	1.00	1.00	1.00	1.00	1.00
年収200万円未満	0.45	0.16	0.22	0.28	0.16	0.81	0.56	1.13	0.55	0.51	0.38	0.63
年収200万円～399万円	1.08	0.50	0.89	0.79	1.01	0.94	0.77	1.14	1.54	1.48	0.60	1.91
年収400万円～599万円	1.01	0.28	1.33	1.40	1.24	1.10	1.18	1.01	0.96	1.07	0.99	0.89
年収600万円～799万円	0.77	0.65	0.67	0.78	0.55	0.76	0.60	0.96	0.91	0.89	0.90	0.93
年収800万円～999万円	1.02	1.08	0.89	0.92	0.86	1.64	2.01	1.18	0.76	0.70	0.87	0.75
年収1,000万円～1,199万円	0.93	1.42	0.83	0.68	1.01	0.71	0.63	0.80	0.96	1.20	1.23	0.72
年収1,200万円以上	1.51	2.36	1.68	1.40	2.01	0.75	0.61	0.94	1.47	1.18	1.84	1.50
年収の記入なし	0.95	1.56	1.04	1.40	0.61	1.12	1.36	0.82	0.56	0.72	0.63	0.45

※私立高等学校等(全学年)の集計に利用した回答数は3,015

出典:「平成26年度子供の学習費調査」(文部科学省)(厚生労働省による特別集計)

世帯年収全体における教科外活動費を支出した世帯の費用の状況

平成29年9月29日時点

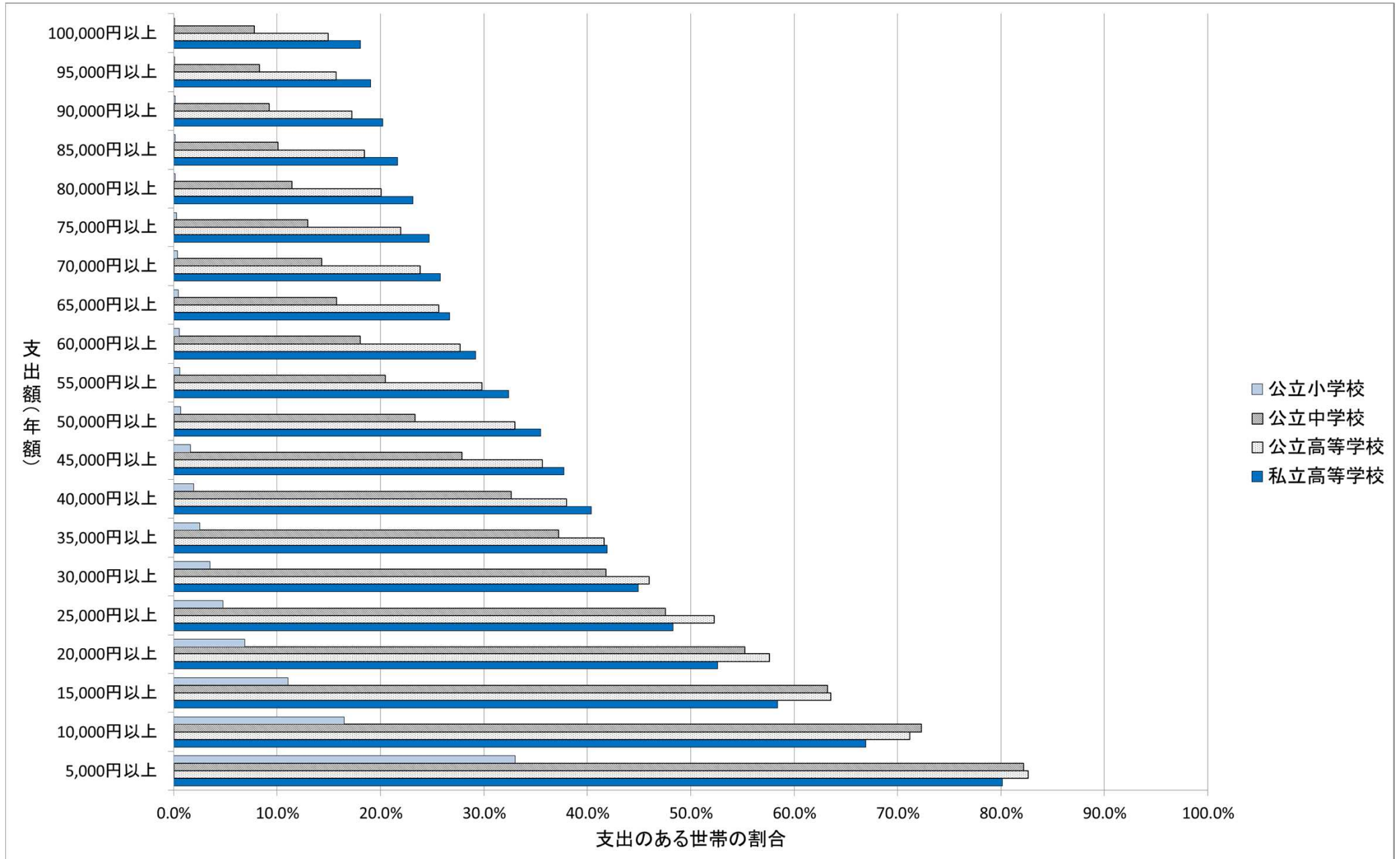

出典:「平成26年度子供の学習費調査」(文部科学省)(厚生労働省による特別集計)

年収五分位別有子世帯の毎月の教育費用 (1) 小学校 全学年平均

①教育費総額
平成29年9月29日時点

平成22年～平成26年の月別教育費(※)の平均値(小学生子1人の有子世帯)

単位:円

年収階級区分	1月	2月	3月	4月	5月	6月	7月	8月	9月	10月	11月	12月	年平均
第1・五分位	3,450	4,912	3,214	5,368	4,678	5,786	7,472	3,226	4,847	3,775	4,680	4,635	4,659
第2・五分位	8,722	5,663	8,442	7,620	5,656	5,003	6,075	3,568	4,787	3,955	3,898	4,572	5,683
第3・五分位	7,631	16,543	11,574	14,269	7,917	8,121	11,140	4,250	9,569	15,639	10,874	6,410	10,324
第4・五分位	15,895	14,000	28,578	19,589	12,047	9,995	11,374	9,021	12,245	18,895	11,756	10,450	14,435
第5・五分位	19,166	22,953	16,704	26,809	43,361	14,972	18,572	16,230	19,230	18,596	22,315	16,592	21,285
全階級	9,612	11,645	12,199	13,203	11,955	8,048	10,197	6,135	9,100	10,801	9,249	7,495	9,969

各分位の年平均支出額を1とした指数

年収階級区分	1月	2月	3月	4月	5月	6月	7月	8月	9月	10月	11月	12月	年平均
第1・五分位	0.74	1.05	0.69	1.15	1.00	1.24	1.60	0.69	1.04	0.81	1.00	0.99	1.00
第2・五分位	1.53	1.00	1.49	1.34	1.00	0.88	1.07	0.63	0.84	0.70	0.69	0.80	1.00
第3・五分位	0.74	1.60	1.12	1.38	0.77	0.79	1.08	0.41	0.93	1.51	1.05	0.62	1.00
第4・五分位	1.10	0.97	1.98	1.36	0.83	0.69	0.79	0.62	0.85	1.31	0.81	0.72	1.00
第5・五分位	0.90	1.08	0.78	1.26	2.04	0.70	0.87	0.76	0.90	0.87	1.05	0.78	1.00
全階級	0.96	1.17	1.22	1.32	1.20	0.81	1.02	0.62	0.91	1.08	0.93	0.75	1.00

※「教育費」(内訳) ○授業料等(授業料、入学金、受験料、PTA会費、修学旅行費、クラブ活動費、臨海・林間学校の費用等)
○教科書・学習参考教材費(高校の教科書、学習用参考書、通信教育のテキスト等)
○補習教育費(学習塾月謝、家庭教師への月謝等)

※小学生子1人の有子世帯の集計に利用した回答数は月平均約1,000(小学生全学年)

出典:平成22年～平成26年家計調査(総務省統計局)

(注)集計結果は厚生労働省により特別集計したものであり、公表値と一致しない場合がある。

年収五分位別有子世帯の毎月の教育費用 (1) 小学校 全学年平均 ②授業料等

平成29年9月29日時点

平成22年～平成26年の月別授業料等の平均値(小学生子1人の有子世帯)

単位:円

年収階級区分	1月	2月	3月	4月	5月	6月	7月	8月	9月	10月	11月	12月	年平均
第1・五分位	2,116	2,949	411	3,416	2,270	2,022	2,064	1,157	2,038	2,263	3,037	2,805	2,209
第2・五分位	3,787	2,210	918	2,313	3,728	2,465	2,935	978	3,294	1,514	1,353	1,759	2,256
第3・五分位	3,331	9,366	2,952	7,720	4,378	4,231	6,391	869	4,443	11,436	5,086	1,250	5,098
第4・五分位	9,422	7,984	4,594	9,990	5,317	3,377	2,469	1,102	3,569	11,583	3,808	2,366	5,415
第5・五分位	6,130	13,019	2,223	16,466	33,977	3,010	3,548	893	6,411	5,854	4,323	4,923	8,434
全階級	4,405	6,390	2,015	7,043	7,774	2,994	3,454	1,009	3,722	6,047	3,405	2,378	4,222

各分位の年平均支出額を1とした指数

年収階級区分	1月	2月	3月	4月	5月	6月	7月	8月	9月	10月	11月	12月	年平均
第1・五分位	0.96	1.34	0.19	1.55	1.03	0.92	0.93	0.52	0.92	1.02	1.38	1.27	1.00
第2・五分位	1.68	0.98	0.41	1.03	1.65	1.09	1.30	0.43	1.46	0.67	0.60	0.78	1.00
第3・五分位	0.65	1.84	0.58	1.51	0.86	0.83	1.25	0.17	0.87	2.24	1.00	0.25	1.00
第4・五分位	1.74	1.47	0.85	1.84	0.98	0.62	0.46	0.20	0.66	2.14	0.70	0.44	1.00
第5・五分位	0.73	1.54	0.26	1.95	4.03	0.36	0.42	0.11	0.76	0.69	0.51	0.58	1.00
全階級	1.04	1.51	0.48	1.67	1.84	0.71	0.82	0.24	0.88	1.43	0.81	0.56	1.00

※小学生子1人の有子世帯の集計に利用した回答数は月平均約1,000(小学生全学年)

出典:平成22年～平成26年家計調査(総務省統計局)

(注)集計結果は厚生労働省により特別集計したものであり、公表値と一致しない場合がある。

年収五分位別有子世帯の毎月の教育費用 (1) 小学校 全学年平均

③教科書・学習参考教材費

平成29年9月29日時点

平成22年～平成26年の月別教科書・学習参考教材費の平均値(小学生子1人の有子世帯)

単位:円

年収階級区分	1月	2月	3月	4月	5月	6月	7月	8月	9月	10月	11月	12月	年平均
第1・五分位	413	139	210	265	143	102	214	45	181	205	247	165	194
第2・五分位	153	241	848	661	130	322	117	211	413	164	163	79	294
第3・五分位	93	730	645	712	614	234	177	283	301	225	355	150	379
第4・五分位	510	133	328	785	810	292	489	190	220	258	156	550	391
第5・五分位	729	553	282	375	111	340	302	266	2,043	512	320	143	511
全階級	328	356	502	558	356	247	245	188	527	249	247	200	334

各分位の年平均支出額を1とした指数

年収階級区分	1月	2月	3月	4月	5月	6月	7月	8月	9月	10月	11月	12月	年平均
第1・五分位	2.13	0.72	1.08	1.36	0.74	0.53	1.10	0.23	0.93	1.06	1.27	0.85	1.00
第2・五分位	0.52	0.82	2.88	2.25	0.44	1.10	0.40	0.72	1.40	0.56	0.55	0.27	1.00
第3・五分位	0.25	1.92	1.70	1.88	1.62	0.62	0.47	0.75	0.79	0.59	0.94	0.40	1.00
第4・五分位	1.30	0.34	0.84	2.01	2.07	0.75	1.25	0.48	0.56	0.66	0.40	1.41	1.00
第5・五分位	1.43	1.08	0.55	0.73	0.22	0.66	0.59	0.52	4.00	1.00	0.63	0.28	1.00
全階級	0.98	1.07	1.50	1.67	1.07	0.74	0.73	0.56	1.58	0.75	0.74	0.60	1.00

※小学生子1人の有子世帯の集計に利用した回答数は月平均約1,000(小学生全学年)

出典:平成22年～平成26年家計調査(総務省統計局)

(注)集計結果は厚生労働省により特別集計したものであり、公表値と一致しない場合がある。

年収五分位別有子世帯の毎月の教育費用 (1) 小学校 全学年平均

④補習教育費
平成29年9月29日時点

平成22年～平成26年の月別補習教育費の平均値(小学生子1人の有子世帯)

単位:円

年収階級区分	1月	2月	3月	4月	5月	6月	7月	8月	9月	10月	11月	12月	年平均
第1・五分位	921	1,824	2,593	1,687	2,265	3,662	5,194	2,024	2,628	1,307	1,396	1,665	2,256
第2・五分位	4,782	3,212	6,676	4,646	1,797	2,216	3,024	2,379	1,081	2,277	2,383	2,733	3,134
第3・五分位	4,207	6,447	7,976	5,837	2,925	3,656	4,573	3,098	4,825	3,978	5,433	5,011	4,847
第4・五分位	5,963	5,884	23,655	8,814	5,920	6,326	8,416	7,729	8,456	7,053	7,792	7,534	8,629
第5・五分位	12,307	9,380	14,199	9,968	9,273	11,623	14,722	15,071	10,776	12,230	17,672	11,526	12,340
全階級	4,878	4,898	9,682	5,602	3,825	4,807	6,498	4,938	4,852	4,506	5,597	4,918	5,413

各分位の年平均支出額を1とした指数

年収階級区分	1月	2月	3月	4月	5月	6月	7月	8月	9月	10月	11月	12月	年平均
第1・五分位	0.41	0.81	1.15	0.75	1.00	1.62	2.30	0.90	1.17	0.58	0.62	0.74	1.00
第2・五分位	1.53	1.02	2.13	1.48	0.57	0.71	0.97	0.76	0.34	0.73	0.76	0.87	1.00
第3・五分位	0.87	1.33	1.65	1.20	0.60	0.75	0.94	0.64	1.00	0.82	1.12	1.03	1.00
第4・五分位	0.69	0.68	2.74	1.02	0.69	0.73	0.98	0.90	0.98	0.82	0.90	0.87	1.00
第5・五分位	1.00	0.76	1.15	0.81	0.75	0.94	1.19	1.22	0.87	0.99	1.43	0.93	1.00
全階級	0.90	0.90	1.79	1.03	0.71	0.89	1.20	0.91	0.90	0.83	1.03	0.91	1.00

※小学生子1人の有子世帯の集計に利用した回答数は月平均約1,000(小学生全学年)

出典:平成22年～平成26年家計調査(総務省統計局)

(注)集計結果は厚生労働省により特別集計したものであり、公表値と一致しない場合がある。

年収五分位別有子世帯の毎月の教育費用 (2) 中学校 全学年平均

①教育費総額
平成29年9月29日時点

平成22年～平成26年の月別教育費(※)の平均値(中学生子1人の有子世帯)

単位:円

年収階級区分	1月	2月	3月	4月	5月	6月	7月	8月	9月	10月	11月	12月	年平均
第1・五分位	14,879	13,250	13,806	10,552	10,361	11,440	13,746	10,558	23,813	11,972	11,466	10,932	13,079
第2・五分位	18,609	16,398	29,233	24,917	38,929	15,545	16,534	12,827	24,992	13,579	9,302	13,057	19,507
第3・五分位	25,986	19,294	22,244	34,091	21,378	24,148	24,012	18,049	28,274	23,172	24,860	19,586	23,740
第4・五分位	25,303	21,239	29,406	50,442	47,960	21,746	26,746	24,276	35,699	41,575	38,076	27,871	32,337
第5・五分位	43,507	66,818	31,893	79,786	78,637	27,131	40,475	29,657	35,538	66,592	35,155	35,005	46,757
全階級	25,549	26,630	25,348	38,838	38,164	19,888	23,947	19,183	29,466	31,784	24,025	21,292	26,961

各分位の年平均支出額を1とした指数

年収階級区分	1月	2月	3月	4月	5月	6月	7月	8月	9月	10月	11月	12月	年平均
第1・五分位	1.14	1.01	1.06	0.81	0.79	0.87	1.05	0.81	1.82	0.92	0.88	0.84	1.00
第2・五分位	0.95	0.84	1.50	1.28	2.00	0.80	0.85	0.66	1.28	0.70	0.48	0.67	1.00
第3・五分位	1.09	0.81	0.94	1.44	0.90	1.02	1.01	0.76	1.19	0.98	1.05	0.82	1.00
第4・五分位	0.78	0.66	0.91	1.56	1.48	0.67	0.83	0.75	1.10	1.29	1.18	0.86	1.00
第5・五分位	0.93	1.43	0.68	1.71	1.68	0.58	0.87	0.63	0.76	1.42	0.75	0.75	1.00
全階級	0.95	0.99	0.94	1.44	1.42	0.74	0.89	0.71	1.09	1.18	0.89	0.79	1.00

※「教育費」(内訳) ○授業料等(授業料、入学金、受験料、PTA会費、修学旅行費、クラブ活動費、臨海・林間学校の費用等)
○教科書・学習参考教材費(高校の教科書、学習用参考書、通信教育のテキスト等)
○補習教育費(学習塾月謝、家庭教師への月謝等)

※中学生子1人の有子世帯の集計に利用した回答数は月平均約700(中学生全学年)

出典:平成22年～平成26年家計調査(総務省統計局)

(注)集計結果は厚生労働省により特別集計したものであり、公表値と一致しない場合がある。

年収五分位別有子世帯の毎月の教育費用 (2) 中学校 全学年平均 ②授業料等

平成29年9月29日時点

平成22年～平成26年の月別授業料等の平均値(中学生子1人の有子世帯)

単位:円

年収階級区分	1月	2月	3月	4月	5月	6月	7月	8月	9月	10月	11月	12月	年平均
第1・五分位	8,909	7,584	6,600	6,433	6,397	6,597	6,628	5,575	17,961	6,184	4,786	4,543	7,358
第2・五分位	9,529	6,794	14,350	12,499	29,512	7,036	6,957	2,971	17,960	6,331	4,816	5,628	10,354
第3・五分位	8,837	7,233	10,920	19,573	13,624	15,251	9,393	7,064	17,673	13,550	9,783	5,432	11,559
第4・五分位	13,720	11,950	11,533	35,838	33,236	10,981	9,592	7,334	21,879	29,406	24,540	10,282	18,174
第5・五分位	26,205	15,853	12,741	61,522	61,112	7,783	20,000	11,063	20,392	50,206	23,986	20,157	27,057
全階級	13,359	9,765	11,205	26,128	27,786	9,445	10,392	6,849	19,111	21,483	13,852	9,257	14,829

各分位の年平均支出額を1とした指数

年収階級区分	1月	2月	3月	4月	5月	6月	7月	8月	9月	10月	11月	12月	年平均
第1・五分位	1.21	1.03	0.90	0.87	0.87	0.90	0.90	0.76	2.44	0.84	0.65	0.62	1.00
第2・五分位	0.92	0.66	1.39	1.21	2.85	0.68	0.67	0.29	1.73	0.61	0.47	0.54	1.00
第3・五分位	0.76	0.63	0.94	1.69	1.18	1.32	0.81	0.61	1.53	1.17	0.85	0.47	1.00
第4・五分位	0.75	0.66	0.63	1.97	1.83	0.60	0.53	0.40	1.20	1.62	1.35	0.57	1.00
第5・五分位	0.97	0.59	0.47	2.27	2.26	0.29	0.74	0.41	0.75	1.86	0.89	0.74	1.00
全階級	0.90	0.66	0.76	1.76	1.87	0.64	0.70	0.46	1.29	1.45	0.93	0.62	1.00

※中学生子1人の有子世帯の集計に利用した回答数は月平均約700(中学生全学年)

出典:平成22年～平成26年家計調査(総務省統計局)

(注)集計結果は厚生労働省により特別集計したものであり、公表値と一致しない場合がある。

年収五分位別有子世帯の毎月の教育費用 (2) 中学校 全学年平均

③教科書・学習参考教材費

平成29年9月29日時点

平成22年～平成26年の月別教科書・学習参考教材費の平均値(中学生子1人の有子世帯)

単位:円

年収階級区分	1月	2月	3月	4月	5月	6月	7月	8月	9月	10月	11月	12月	年平均
第1・五分位	272	185	2,393	595	179	153	113	35	100	48	506	218	399
第2・五分位	122	130	3,092	926	166	122	392	189	272	322	171	194	506
第3・五分位	267	496	3,493	1,405	399	408	402	310	248	393	411	163	702
第4・五分位	104	402	4,923	2,841	1,977	758	574	289	294	795	449	474	1,174
第5・五分位	477	776	4,122	733	2,501	189	535	597	461	6,467	719	627	1,536
全階級	243	393	3,626	1,283	989	309	396	289	273	1,658	457	338	858

各分位の年平均支出額を1とした指数

年収階級区分	1月	2月	3月	4月	5月	6月	7月	8月	9月	10月	11月	12月	年平均
第1・五分位	0.68	0.46	5.99	1.49	0.45	0.38	0.28	0.09	0.25	0.12	1.27	0.55	1.00
第2・五分位	0.24	0.26	6.11	1.83	0.33	0.24	0.77	0.37	0.54	0.64	0.34	0.38	1.00
第3・五分位	0.38	0.71	4.97	2.00	0.57	0.58	0.57	0.44	0.35	0.56	0.59	0.23	1.00
第4・五分位	0.09	0.34	4.19	2.42	1.68	0.65	0.49	0.25	0.25	0.68	0.38	0.40	1.00
第5・五分位	0.31	0.51	2.68	0.48	1.63	0.12	0.35	0.39	0.30	4.21	0.47	0.41	1.00
全階級	0.28	0.46	4.23	1.49	1.15	0.36	0.46	0.34	0.32	1.93	0.53	0.39	1.00

※中学生子1人の有子世帯の集計に利用した回答数は月平均約700(中学生全学年)

出典:平成22年～平成26年家計調査(総務省統計局)

(注)集計結果は厚生労働省により特別集計したものであり、公表値と一致しない場合がある。

年収五分位別有子世帯の毎月の教育費用 (2) 中学校 全学年平均

④補習教育費
平成29年9月29日時点

平成22年～平成26年の月別補習教育費の平均値(中学生子1人の有子世帯)

単位:円

年収階級区分	1月	2月	3月	4月	5月	6月	7月	8月	9月	10月	11月	12月	年平均
第1・五分位	5,698	5,482	4,814	3,525	3,785	4,690	7,006	4,949	5,751	5,740	6,174	6,171	5,322
第2・五分位	8,958	9,473	11,791	11,492	9,250	8,387	9,186	9,667	6,761	6,926	4,316	7,235	8,647
第3・五分位	16,882	11,565	7,830	13,113	7,354	8,489	14,216	10,675	10,353	9,228	14,665	13,991	11,479
第4・五分位	11,479	8,887	12,949	11,763	12,747	10,007	16,581	16,653	13,525	11,374	13,086	17,115	12,990
第5・五分位	16,825	50,189	15,031	17,532	15,024	19,159	19,941	17,996	14,684	9,918	10,451	14,222	18,163
全階級	11,947	16,473	10,517	11,427	9,390	10,134	13,158	12,045	10,081	8,644	9,717	11,696	11,274

各分位の年平均支出額を1とした指数

年収階級区分	1月	2月	3月	4月	5月	6月	7月	8月	9月	10月	11月	12月	年平均
第1・五分位	1.07	1.03	0.90	0.66	0.71	0.88	1.32	0.93	1.08	1.08	1.16	1.16	1.00
第2・五分位	1.04	1.10	1.36	1.33	1.07	0.97	1.06	1.12	0.78	0.80	0.50	0.84	1.00
第3・五分位	1.47	1.01	0.68	1.14	0.64	0.74	1.24	0.93	0.90	0.80	1.28	1.22	1.00
第4・五分位	0.88	0.68	1.00	0.91	0.98	0.77	1.28	1.28	1.04	0.88	1.01	1.32	1.00
第5・五分位	0.93	2.76	0.83	0.97	0.83	1.05	1.10	0.99	0.81	0.55	0.58	0.78	1.00
全階級	1.06	1.46	0.93	1.01	0.83	0.90	1.17	1.07	0.89	0.77	0.86	1.04	1.00

※中学生子1人の有子世帯の集計に利用した回答数は月平均約700(中学生全学年)

出典:平成22年～平成26年家計調査(総務省統計局)

(注)集計結果は厚生労働省により特別集計したものであり、公表値と一致しない場合がある。

年収五分位別有子世帯の毎月の教育費用 (3) 高等学校 全学年平均

①教育費総額
平成29年9月29日時点

平成22年～平成26年の月別教育費(※)の平均値(高校生1人の有子世帯)

単位:円

年収階級区分	1月	2月	3月	4月	5月	6月	7月	8月	9月	10月	11月	12月	年平均
第1・五分位	17,559	25,625	27,162	38,098	18,052	12,730	18,078	14,095	24,636	34,080	19,879	15,862	22,109
第2・五分位	28,692	46,834	40,257	60,629	33,257	17,391	15,614	20,100	31,427	54,739	25,562	23,557	32,773
第3・五分位	34,422	44,358	59,979	79,165	40,738	21,012	23,665	22,585	41,296	69,682	37,269	36,088	41,937
第4・五分位	50,548	43,966	76,302	121,013	37,695	26,454	41,865	29,614	78,272	72,081	48,316	60,616	56,761
第5・五分位	56,284	78,605	81,820	164,486	69,003	31,055	34,945	28,801	85,658	81,277	61,428	49,417	68,236
全階級	40,083	50,603	60,515	102,339	42,556	22,982	28,384	24,077	56,853	64,882	41,044	39,633	47,393

各分位の年平均支出額を1とした指数

年収階級区分	1月	2月	3月	4月	5月	6月	7月	8月	9月	10月	11月	12月	年平均
第1・五分位	0.79	1.16	1.23	1.72	0.82	0.58	0.82	0.64	1.11	1.54	0.90	0.72	1.00
第2・五分位	0.88	1.43	1.23	1.85	1.01	0.53	0.48	0.61	0.96	1.67	0.78	0.72	1.00
第3・五分位	0.82	1.06	1.43	1.89	0.97	0.50	0.56	0.54	0.98	1.66	0.89	0.86	1.00
第4・五分位	0.89	0.77	1.34	2.13	0.66	0.47	0.74	0.52	1.38	1.27	0.85	1.07	1.00
第5・五分位	0.82	1.15	1.20	2.41	1.01	0.46	0.51	0.42	1.26	1.19	0.90	0.72	1.00
全階級	0.85	1.07	1.28	2.16	0.90	0.48	0.60	0.51	1.20	1.37	0.87	0.84	1.00

※「教育費」(内訳) ○授業料等(授業料、入学金、受験料、PTA会費、修学旅行費、クラブ活動費、臨海・林間学校の費用等)
○教科書・学習参考教材費(高校の教科書、学習用参考書、通信教育のテキスト等)
○補習教育費(学習塾月謝、家庭教師への月謝等)

※高校生1人の有子世帯の集計に利用した回答数は月平均約1,000(高校生全学年)

出典:平成22年～平成26年家計調査(総務省統計局)

(注)集計結果は厚生労働省により特別集計したものであり、公表値と一致しない場合がある。

年収五分位別有子世帯の毎月の教育費用 (3) 高等学校 全学年平均 ②授業料等

平成29年9月29日時点

平成22年～平成26年の月別授業料等の平均値(高校生1人の有子世帯)

単位:円

年収階級区分	1月	2月	3月	4月	5月	6月	7月	8月	9月	10月	11月	12月	年平均
第1・五分位	16,212	24,216	18,889	33,302	12,568	9,642	15,316	11,362	21,004	32,038	18,536	14,343	18,934
第2・五分位	25,791	44,708	24,121	50,969	27,203	14,103	12,871	16,952	27,039	50,238	21,063	16,741	27,355
第3・五分位	30,445	37,149	50,547	70,269	35,372	15,022	15,969	17,183	34,071	63,159	27,117	31,206	35,049
第4・五分位	42,437	40,014	66,754	113,200	31,323	18,670	29,861	22,704	70,801	61,586	35,701	52,103	48,276
第5・五分位	48,206	72,229	60,388	144,039	55,386	15,551	19,579	17,121	71,262	67,790	51,050	35,749	54,625
全階級	34,691	46,192	47,120	91,137	34,643	15,031	19,436	17,556	48,797	56,757	32,699	31,861	39,258

各分位の年平均支出額を1とした指数

年収階級区分	1月	2月	3月	4月	5月	6月	7月	8月	9月	10月	11月	12月	年平均
第1・五分位	0.86	1.28	1.00	1.76	0.66	0.51	0.81	0.60	1.11	1.69	0.98	0.76	1.00
第2・五分位	0.94	1.63	0.88	1.86	0.99	0.52	0.47	0.62	0.99	1.84	0.77	0.61	1.00
第3・五分位	0.87	1.06	1.44	2.00	1.01	0.43	0.46	0.49	0.97	1.80	0.77	0.89	1.00
第4・五分位	0.88	0.83	1.38	2.34	0.65	0.39	0.62	0.47	1.47	1.28	0.74	1.08	1.00
第5・五分位	0.88	1.32	1.11	2.64	1.01	0.28	0.36	0.31	1.30	1.24	0.93	0.65	1.00
全階級	0.88	1.18	1.20	2.32	0.88	0.38	0.50	0.45	1.24	1.45	0.83	0.81	1.00

※高校生1人の有子世帯の集計に利用した回答数は月平均約1,000(高校生全学年)

出典:平成22年～平成26年家計調査(総務省統計局)

(注)集計結果は厚生労働省により特別集計したものであり、公表値と一致しない場合がある。

年収五分位別有子世帯の毎月の教育費用 (3) 高等学校 全学年平均

③教科書・学習参考教材費

平成29年9月29日時点

平成22年～平成26年の月別教科書・学習参考教材費の平均値(高校生1人の有子世帯)

単位:円

年収階級区分	1月	2月	3月	4月	5月	6月	7月	8月	9月	10月	11月	12月	年平均
第1・五分位	60	8	1,907	1,373	442	126	129	76	203	316	32	105	397
第2・五分位	251	183	2,241	2,603	144	38	317	192	453	272	280	266	573
第3・五分位	301	112	2,826	2,252	276	286	272	35	500	578	349	209	640
第4・五分位	257	248	3,386	2,141	453	574	606	320	535	626	532	365	823
第5・五分位	188	521	3,842	4,407	1,563	408	738	345	628	1,036	319	361	1,174
全階級	211	246	2,965	2,721	660	319	449	213	486	609	320	277	769

各分位の年平均支出額を1とした指数

年収階級区分	1月	2月	3月	4月	5月	6月	7月	8月	9月	10月	11月	12月	年平均
第1・五分位	0.15	0.02	4.80	3.46	1.11	0.32	0.32	0.19	0.51	0.80	0.08	0.26	1.00
第2・五分位	0.44	0.32	3.91	4.54	0.25	0.07	0.55	0.34	0.79	0.47	0.49	0.46	1.00
第3・五分位	0.47	0.18	4.41	3.52	0.43	0.45	0.42	0.06	0.78	0.90	0.54	0.33	1.00
第4・五分位	0.31	0.30	4.12	2.60	0.55	0.70	0.74	0.39	0.65	0.76	0.65	0.44	1.00
第5・五分位	0.16	0.44	3.27	3.75	1.33	0.35	0.63	0.29	0.53	0.88	0.27	0.31	1.00
全階級	0.27	0.32	3.85	3.54	0.86	0.41	0.58	0.28	0.63	0.79	0.42	0.36	1.00

※高校生1人の有子世帯の集計に利用した回答数は月平均約1,000(高校生全学年)

出典:平成22年～平成26年家計調査(総務省統計局)

(注)集計結果は厚生労働省により特別集計したものであり、公表値と一致しない場合がある。

年収五分位別有子世帯の毎月の教育費用 (3) 高等学校 全学年平均

④補習教育費
平成29年9月29日時点

平成22年～平成26年の月別補習教育費の平均値(高校生1人の有子世帯)

単位:円

年収階級区分	1月	2月	3月	4月	5月	6月	7月	8月	9月	10月	11月	12月	年平均
第1・五分位	1,287	1,402	6,367	3,423	5,042	2,962	2,634	2,657	3,428	1,725	1,311	1,414	2,778
第2・五分位	2,651	1,944	13,895	7,057	5,911	3,250	2,426	2,955	3,934	4,228	4,219	6,551	4,844
第3・五分位	3,676	7,097	6,606	6,644	5,091	5,704	7,424	5,366	6,725	5,945	9,803	4,673	6,247
第4・五分位	7,855	3,704	6,163	5,673	5,918	7,210	11,398	6,589	6,936	9,869	12,082	8,148	7,663
第5・五分位	7,890	5,856	17,590	16,040	12,054	15,096	14,628	11,336	13,768	12,451	10,059	13,307	12,437
全階級	5,181	4,165	10,430	8,481	7,253	7,632	8,498	6,308	7,570	7,515	8,025	7,495	7,366

各分位の年平均支出額を1とした指数

年収階級区分	1月	2月	3月	4月	5月	6月	7月	8月	9月	10月	11月	12月	年平均
第1・五分位	0.46	0.50	2.29	1.23	1.81	1.07	0.95	0.96	1.23	0.62	0.47	0.51	1.00
第2・五分位	0.55	0.40	2.87	1.46	1.22	0.67	0.50	0.61	0.81	0.87	0.87	1.35	1.00
第3・五分位	0.59	1.14	1.06	1.06	0.81	0.91	1.19	0.86	1.08	0.95	1.57	0.75	1.00
第4・五分位	1.03	0.48	0.80	0.74	0.77	0.94	1.49	0.86	0.91	1.29	1.58	1.06	1.00
第5・五分位	0.63	0.47	1.41	1.29	0.97	1.21	1.18	0.91	1.11	1.00	0.81	1.07	1.00
全階級	0.70	0.57	1.42	1.15	0.98	1.04	1.15	0.86	1.03	1.02	1.09	1.02	1.00

※高校生1人の有子世帯の集計に利用した回答数は月平均約1,000(高校生全学年)

出典:平成22年～平成26年家計調査(総務省統計局)

(注)集計結果は厚生労働省により特別集計したものであり、公表値と一致しない場合がある。

参考資料

有子世帯の扶助・加算の概要

	母子加算	児童養育加算	教育扶助	高等学校等就学費
趣 旨	子どもの貧困の解消を図るため、ひとり親世帯(母子世帯・父子世帯等)の生活保護受給世帯に対し支給するもの。	児童の教養文化的経費、健全育成に資するためのレクリエーション経費等の特別需要に対応するもの。	義務教育(小学校・中学校)に伴って必要となる費用(学用品、通学用品、学校給食その他義務教育に伴って必要となるもの。以下参照。)について給付を行うもの。	高等学校等就学に伴って必要となる費用(学用品、交通費、授業料その他高等学校等就学に伴って必要となるもの。以下参照。)について給付を行うもの。 ※ 生業扶助として支給
基準額 (月額、29年度)	○在宅 1級地 22,790円 2級地 21,200円 3級地 19,620円 ○入院入所 18,990円	児童手当と同額 第1子及び第2子 3歳未満 15,000円 3歳以上 10,000円 第3子以降 小学校修了前 15,000円 中学生 10,000円	基準額 小学校 2,210円 中学校 4,290円 学級費等 小学校 670円以内 中学校 750円以内 教材代 実費支給 学校給食費 実費支給 校外活動費 実費支給 通学交通費 実費支給 学習支援費 小学校 2,630円 中学校 4,450円	基本額 5,450円 学級費等 1,670円以内 教材代 実費支給 授業料 公立高校相当額 入学料 公立高校相当額 入学考査料 公立高校相当額 通学交通費 実費支給 学習支援費 5,150円

教育扶助の概要

教育扶助は、義務教育（小学校・中学校）に伴って必要となる費用（学用品、通学用品、学校給食その他義務教育に伴って必要となるもの。以下参照。）について給付を行うもの。

区 分	内 容		基準額(月額)
基準額	学用品費	その他の教育費	小学校:2,210円 中学校:4,290円
	鉛筆、ノート、消しゴム、定規、書道道具、ハーモニカ、笛、裁縫用具、体育用靴等の購入費	遠足、社会見学、展覧会等の校外活動費及び通学用靴、上履き、帽子等の通学用品等の購入費	
学級費等	学級費、児童会又は生徒会費及びPTA会費等		小学校:670円以内 中学校:750円以内
教材代	正規の教材として学校長又は教育委員会が指定するもの(副読本的図書、ワークブック、和洋辞典)の購入費		実費支給
学校給食費	保護者が負担すべき給食費		実費支給
校外活動参加費	宿泊費、施設利用料、交通費等		実費支給
通学交通費	通学に必要な最小限度の額		実費支給
学習支援費	学習参考書(教材代に含まれるものを除く。)購入費、課外クラブ活動費		小学校:2,630円 中学校:4,450円

※ 上記のほか、入学準備に必要な入学時の学童(学生)服、ランドセル、鞆、靴などについて、一時扶助として入学準備金が給付される(小学校:40,600円以内、中学校:47,400円以内)。

※ 基準額は、平成29年4月現在。

高等学校等就学費の概要

高等学校等就学費は、高等学校等就学に伴って必要となる費用（学用品、交通費、授業料その他高等学校等就学に伴って必要となるもの。以下参照。）について給付を行うもの。 ※ 生業扶助として支給

区 分	内 容		基準額(月額)
基本額	学用品費	その他の教育費	5,450円
	鉛筆、ノート、消しゴム、定規、裁縫用具、楽器、体育用靴等の購入費	校外活動費、通学用品費等の購入費	
学級費等	学級費、生徒会費及びPTA会費等		1,670円以内
教材代	正規の授業で使用され、当該授業を受講する全生徒が必ず購入するもの(教科書、副読本的図書、ワークブック、和洋辞典)の購入費		実費支給
授業料	授業料		公立高校授業料相当額
入学料	入学料		公立高校入学料相当額
入学考査料	入学考査料（※1回限り）		公立高校入学考査料相当額
通学交通費	通学に必要な最小限度の額		実費支給
入学準備金	学生服、通学用カバン、靴、ワイシャツ等の購入費		63,200円以内
学習支援費	学習参考書(教材代に含まれるものを除く。)購入費、課外クラブ活動費		5,150円

※ 基準額は、平成29年4月現在。

生活保護世帯の子どもの進学率等

指標	生活保護世帯 (平成25年4月1日現在)	生活保護世帯 (平成26年4月1日現在)	生活保護世帯 (平成27年4月1日現在)	生活保護世帯 (平成28年4月1日現在)	【参考】 全世帯 (直近値)
① 高等学校等進学率	90.8% (20,774人/22,875人)	91.1% (19,799人/21,732人)	92.8% (18,886人/20,346人)	93.3% (18,306人/19,624人)	98.9%
うち、国公立高等学校	62.3% (14,253人/22,875人)	61.2% (13,306人/21,732人)	61.5% (12,504人/20,346人)	60.9% (11,947人/19,624人)	
うち、私立高等学校	21.9% (5,019人/22,875人)	22.4% (4,873人/21,732人)	22.8% (4,634人/20,346人)	23.6% (4,628人/19,624人)	
うち、特別支援学校(高等部) 専修学校(高等課程)等	6.6% (1,502人/22,875人)	7.5% (1,620人/21,732人)	8.6% (1,748人/20,346人)	8.8% (1,731人/19,624人)	
② 高等学校等中退率	5.3% (2,811人/53,295人)	4.9% (2,609人/52,866人)	4.5% (2,323人/51,234人)	4.5% ※ (2,296人/51,330人)	
③ 大学等進学率	32.9% (4,220人/12,832人)	31.7% (4,242人/13,393人)	33.4% (4,550人/13,604人)	33.1% (4,619人/13,938人)	73.2%
うち、大学・短大進学率	19.2% (2,465人/12,832人)	18.5% (2,476人/13,393人)	20.0% (2,715人/13,604人)	19.0% (2,655人/13,938人)	52.1%
うち、専修学校・各種学校進学率	13.7% (1,755人/12,832人)	13.2% (1,766人/13,393人)	13.5% (1,835人/13,604人)	14.1% (1,964人/13,938人)	21.2%
④ 就職率(中学校卒業後)	2.5% (573人/22,875人)	2.0% (444人/21,732人)	1.7% (341人/20,346人)	1.6% (308人/19,624人)	0.3%
⑤ 就職率(高等学校等卒業後)	46.1% (5,915人/12,832人)	43.6% (5,833人/13,393人)	45.5% (6,194人/13,604人)	44.3% (6,171人/13,938人)	18.4%

※生活保護世帯に属し、平成27年4月1日時点で高等学校等に在籍していた者のうち、平成28年3月末までの間に中退した者の割合

出典：生活保護世帯の指標は、厚生労働省社会・援護局保護課調べ

全世帯の①③④⑤は、平成28年度文部科学省「学校基本調査」を基に算出。

全世帯の②は、平成27年度文部科学省「児童生徒の問題行動等生徒指導上の諸問題に関する調査」より作成。

注：平成24年以前の進学率等は把握していない。

平成26年度「子供の学習費調査」の調査票 ①学校調査票



統計局に基づく国の統計調査です。調査対象者の秘密の保護に努めます。

平成26年度「子供の学習費調査」

学校調査票

※該当箇所を○で囲み、対象学級の全人数を記入願います。

学校種類	1 公立幼稚園 2 私立幼稚園 3 公立小学校 4 私立小学校 5 公立中学校 6 私立中学校 7 公立高等学校 8 私立高等学校
学年	(幼稚園) 3歳児 4歳児 5歳児 (小学校) 1学年 2学年 3学年 4学年 5学年 6学年
高等学校の学科	1 普通 2 農業 3 工業 4 商業 5 家庭等
対象学級の全幼児・児童・生徒数 (5月1日現在)	
学校給食の実施状況 (幼・小・中のみ)	1 完全給食 2 給食給食 3 給食給食 4 実施せず

種別	学校調査番号

提出前に裏面のチェックリストを必ず御確認ください。

対象となった学級全員の1年間(平成26年4月1日から平成27年3月31日まで)の経費を記入してください。
また、平成26年3月31日以前に徴収した経費であっても、平成26年度に~~関係する経費~~はここに含めて記入してください。

区 分		金 額 (円)					
		百	十	千	百	十	一
学 校 納 付 金	a 授業料・保育料(幼稚園・私立小・中・高校と該当する公立学校のみ) (就学支援金等による減免分は除いた金額を記入すること)						
	b 入学金・入園料(幼稚園・私立小・中・高校と該当する公立学校のみ)						
	c 入学検定料(幼稚園・私立小・中・高校と該当する公立学校のみ)						
	d 施設設備資金(私立のみ)						
	e 修学旅行・遠足・見学費						
金	f 学級・児童会・生徒会費						
	g P T A 会 費						
	h その他の学校納付金(保健衛生費、日本スポーツ振興センター共済掛金含む)						
2 給 食 費 (幼稚園・小学校・中学校のみ)							
3 寄 附 金							
合 計							

学校名	校長氏名	取扱者氏名
-----	------	-------

文 部 科 学 省

学校調査票提出前のチェックリスト

No.	チェック項目	備考	チェック欄
1	学年毎の調査票が作成されているでしょうか。 一幼 種 園:2または3枚 小 学 校:6枚 中・高等学校:3枚	未作成分がある、あるいは全学年を1枚にまとめた内容になっていないでしょうか。 なお、私立小学校の場合、学校調査票は各学年の1学級を無作為に抽出、記入します。	
2	記入漏れはないでしょうか。	学校給食の実施状況、生徒数などが記入漏れになっていることがあります。	
3	(高等学校のみ) 指定された学科に○をしているでしょうか。		
4	生徒数が40人を極端に超えていないでしょうか。	生徒数欄には調査対象学級の全生徒数を記入します。 学年全体の人数、あるいは抽出された生徒の人数(8(6)名)になっていないでしょうか。	
5	生徒数が極端に少なくなっていないでしょうか。	計上額についても同様の誤りがないか、確認してください。	
6	(幼・小・中のみ) 学校給食の実施状況が「実施」となっているのに給食費の計上がない、あるいは「実施せず」となっているのに給食費の計上がされていないでしょうか。	学校給食費について、保育料等に含まれる場合は適宜按分・計上をお願いいたします。	
7	一人当たり、あるいは調査対象者分(8または6名)分の額を計上していないでしょうか。	計上額は対象学級全体の、1年間の経費です。 同一校内で学年毎に徴収金額が大きく異なる、徴収の有無にばらつきのある項目がある場合なども念のため確認を行ってください。	
8	全学年、あるいは学年全体分(複数クラス分)を計上していないでしょうか。		
9	(高等学校のみ) 入学金、入学検定料の計上はされているでしょうか。	3月に徴収した場合でも、4月以降の学校生活に関する経費の場合は計上対象となります。	
10	授業料について、誤って入学金に計上されていないでしょうか。	額が近いため、2学年以降の調査票で計上欄がずれている場合があります。	
11	(高等学校のみ) 授業料について、就学支援金を含めた額になっていないでしょうか。	本調査は保護者が支出した額を把握するため、就学支援金は除いた額を計上して下さい。 (学則等では就学支援金も含めた額になっていると思いますが、そちらを記載しないようお願いいたします) その他の制度により授業料が減免されている場合も、減免後の(保護者から実際に徴収した)金額を記入します。保護者から全額徴収した後日返還される場合も減免後の額を記入します。	
12	入学金が全学年に計上されていないでしょうか。	転入生があった場合を除き、入学金は1年生のみ計上となります。	
13	(公立のみ)施設整備資金に計上がされていないでしょうか。	計上欄がずれている場合があります。	

平成26年度「子供の学習費調査」の調査票 ②保護者調査票

※1年間を3期に分けて調査を実施。本調査票は第3期の調査票。



政府統計
統計法に基づく国の統計調査です。調査費等は郵政の振込に完全を要しません。

記入が済みましたら、もう一度内容を確認して、別に配布した封筒に入れ、密封の上担任の先生にお渡しください。

平成26年度「子供の学習費調査」 保護者調査票（第3回提出分）

学校用記入欄

学 校 名			
取扱者(担任教員)氏名			
都 道 府 県 番 号	学 校 調 査 番 号		
学 校 種 類 (数字を○で囲んでください。)			
1 公立幼稚園 2 私立幼稚園 3 公立小学校 4 私立小学校 5 公立中学校 6 私立中学校 7 公立高等学校 8 私立高等学校			
学年(歳児) (数字を○で囲んでください。)	高等学校の学科 (数字を○で囲んでください。)	整理番号	男女の別 (数字を○で囲んでください。)
①3歳児 ②4歳児 ③5歳児 ④1学年 ⑤2学年 ⑥3学年 ⑦4学年 ⑧5学年 ⑨6学年	1 普通 2 農業 3 工業 4 商業 5 家庭等	<input type="text"/>	1 男 2 女

※保護者のみなさまへ

・この調査票の「対象期間」は、平成26年12月～27年3月分

・この調査票の「提出期日」は、 月 日です。

3

〈記入上の注意〉

- この調査は、平成26年4月1日から平成27年3月31日までの1年間に支出された教育・学習費を3回に分けて調査します。この調査票には、上記に示す「対象期間」ごとの支出の合計額を記入してください。
- 平成26年3月31日以前に支出した経費であっても、平成26年度の学習活動に関係する経費(入学や進級の用意・学習塾への入会などの経費)は、「4月～8月」分の調査票に含めて記入してください。したがって、平成26年度中に支出した経費であっても、平成27年度の学習活動に属する経費は記入しないでください。
- 学校と学校外の両方にまたがる経費は「学校教育費」に記入してください。
- 2人以上のお子さんが一緒に使うような品物を購入された場合は、一緒に使うお子さんの数でその経費を割り、1人分の経費を記入してください。
- 親戚、知人から贈られた品物のうち、学校教育や学校外活動のために使用するものは、それぞれ該当する欄に相当額を記入してください。
- 将来の子供の教育のための預金などは除いてください。
- 次のような経費で学校が一律に集めた場合は、別途、学校が学校用の調査票に記入しますので、記入は不要です。
 授業料・保育料、入学金・入園料、入学検定料、施設設備資金、修学旅行・遠足見学費、学級・児童会・生徒会費、PTA会費、保健衛生費(予防接種など)、日本スポーツ振興センター共済掛金、給食費、寄附金
- 各調査期間に支出がない場合には裏面の「合計」の欄に「0」を記入してください。
- 記入について分からないことがあれば、担任の先生に相談してください。

12月～3月分の経費を記入してください。(支出がない場合は「合計」の欄に「0」を記入する。)

区 分	金 額 (円)				
	百 万	十 万	万	千	百 十
A 学校教育費(1～5は授業で使用するものに限る)	1 教科書費(高等学校のみ)、授業で使用する図書費 (国語本、白紙、ワーキングブック、辞書など) (注)・個人が購入した教科書は、B-1「家庭学習費」a「家庭学習費」②「図書費」に記入してください。 ・調査対象期間内の購入であっても、次の学年で使用する場合は、記入しません。				
	2 学用品費(筆記用具類、筆記用品類、その他の文具類)				
	3 体育用品費(体育用具類、体育着・体操着、水泳着・水泳帽など)				
	4 楽器購入費(音楽教室のリコーダー、ハーモニカ、ピアノなど)				
	5 実験実習費(理科用試薬) (製剤・技術用具、実験器具、実験材料費など)				
	6 教科外活動費(クラブ活動・学芸会などのために個人が購入した用具・物品など)				
7 通学費	a 交通費・通学用自転車等 (定期券・回数券、スカーフバス、自転車購入費・修理費など)				
	b 制服 (学校が通学のために指定した制服一式の購入費、男子・女子学生服など)				
	c 通学用品費(ランドセル・お弁当、学用品など)				
8 その他(ハッパ、お茶、非常食等買戻、お菓子の送りなど)					
B 日 学 校 外 活 動 費	1 補助学習費				
	a 家庭内学習費				
	①物品費(学習机、イス、本棚、パソコン(補助学習用)など) ②図書費(参考書、問題集、辞書(漢字辞書)、学習雑誌、辞本など)				
	b 家庭教師費等(月謝、謝儀、送迎費など)				
c 学習塾費(入会、月謝、講習会費、謝儀、交通費など) (注)・買い物は、B-2「その他の学校外活動費」に記入してください。					
d その他(学習塾などへの交通費、お茶代など)					
2 その他の学校外活動費					
a 体験活動・地域活動に関する経費 (ハイキングやキャンプなどの野外活動、ボランティア活動などの経費)					
b 芸術文化活動に関する経費					
①月謝等(入会、月謝など)					
②その他(物品費、入場料など)					
c スポーツ・レクリエーション活動に関する経費					
①月謝等(入会、月謝など)					
②その他(物品費、入場料など)					
d 教養・その他に関する経費					
①月謝等(入会、月謝など)					
②図書費(参考書、辞書、辞本など)					
③その他(物品費、入場料など)					
合 計					

世帯の年間収入	1	2	3	4	5
●世帯全体の1年間(平成26年1月～12月)の収入(税込み)について当てはまる番号を1つ選んで○で囲んでください	200万円未満	200万円～399万円	400万円～599万円	600万円～799万円	800万円～999万円
●自営業の場合は売上高から必要経費を差し引いた営業利益について記入してください	1,000万円～1,199万円	1,200万円以上	※当てはまる番号を1つ選んで○で囲んでください		

ご記入ありがとうございました。

義務教育段階の就学援助（概要）

1 実施主体

学校教育法第19条において、「経済的理由によって、就学困難と認められる学齢児童生徒の保護者に対しては、市町村は、必要な援助を与えなければならない。」と規定。

2 就学援助の対象者

- ①要保護者……生活保護法第6条第2項に規定する要保護者【平成26年度 約14万人】
- ②準要保護者……市町村教育委員会が生活保護法第6条第2項に規定する要保護者に準ずる程度に困窮していると認める者（認定基準は各市町村が規定）【平成26年度 約135万人】

3 要保護者等に係る支援【要保護児童生徒援助費補助金】

- ①補助の概要：市町村の行う援助のうち、要保護者への援助に対して、国は、義務教育の円滑な実施に資することを目的として、「就学困難な児童及び生徒に係る就学奨励についての国の援助に関する法律」「学校給食法」「学校保健安全法」等に基づいて必要な援助を行っている。
- ②補助対象費目：学用品費／体育実技用具費／新入学児童生徒学用品費等／通学用品費／通学費／修学旅行費／校外活動費／医療費／学校給食費／クラブ活動費／生徒会費／PTA会費
- ③国庫補助率：1／2（予算の範囲内で補助）
- ④国庫補助対象：平成30年度からの小学校入学予定者に対し、入学前に支給した「新入学児童生徒学用品費等」を国庫補助対象に追加
- ⑤平成29年度予算額：7億円（28年度予算額：8億円）
ランドセル代や制服代等の「新入学児童生徒学用品費等」の単価引き上げ
①小学校：20,470→40,600円、②中学校：23,550→47,400円



- ・生活扶助基準の見直しに伴い、できるだけその影響が及ばないよう、平成25年度当初に要保護者として就学支援を受けていた者等については、生活扶助基準の見直し以降も引き続き国による補助の対象。平成29年度以降についても適切に対応。
- ・平成28年度から学用品費など8つの費目の単価を1つに大括り化し、単価を標準化することにより、地方公共団体の事務負担を軽減。

4 準要保護者に係る支援

準要保護者に対する就学援助については、三位一体改革により、平成17年度より国の補助を廃止し、税源移譲・地方財政措置を行い、各市町村が単独で実施している。

- ・生活扶助基準の見直しに伴い、できるだけその影響が及ばないよう、国の取組を説明の上、その趣旨を理解した上で各自治体において判断していただくよう依頼。

平成29年度要保護児童生徒援助費補助金（学用品費等）予算単価等一覧

区分	予算単価 (円)	区分	標準単価 (円)	国庫補助 限度単価 (円)
1 学用品費	小 11,420	1 学用品購入費等（※1）	小 92,320	46,160
	中 22,320		中 167,000	83,500
2 通学用品費（第1学年を除く）				
小	2,230			
中	2,230			
3 校外活動費				
(1) 宿泊を伴わないもの				
小	1,570			
中	2,270			
(2) 宿泊を伴うもの				
小	3,620			
中	6,100			
4 体育実技用具費				
小	26,020			
スケート	11,590			
柔道	7,510			
剣道	51,940			
スキー	37,340			
スケート	11,590			
5 新入学児童生徒学用品費等				
小	40,600			
中	47,400			
6 クラブ活動費				
小	2,710			
中	29,600			
7 生徒会費				
小	4,570			
中	5,450			
8 PTA会費				
小	3,380			
中	4,190			
9 通学費				
小	39,290		—	※2
中	79,410		—	※2
10 修学旅行費				
小	21,490		—	※3
中	57,590		—	※3

※1 学用品費購入費等の標準単価は、予算単価における色つきセルの単価の合算額である。

※2 通学費については、市町村が支給した通学費の2分の1の額が国庫補助限度単価である。

※3 修学旅行費については、市町村が支給した修学旅行費における児童生徒一人あたりの平均支給額の2分の1の額が、国庫補助限度単価である。

ご存じですか？
国からの授業料支援

こうとうがっこうとうしゅうがくしえんきん 高等学校等就学支援金

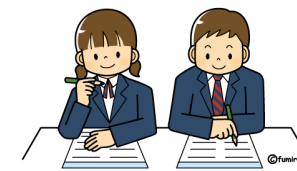

1. 高等学校等就学支援金制度とは

全ての意志ある高校生が安心して勉学に打ち込める社会をつくるため、授業料に充てる高等学校等就学支援金を生徒に支給し、家庭の教育費負担を国が支援する制度です。

社会全体の負担により、学びが支えられていることを自覚し、将来、社会の担い手として広く活躍されることが期待されています。

(※貸与型の奨学金ではありませんので、返済は不要です。)

2. 対象者

- ・月の始めに高等学校や専修学校高等課程等に在籍している者
※次のいずれかに該当する者は、支給が受けられません。
- ・日本に住所を有していない者
- ・保護者等の市町村民税所得割額が**30万4200円**以上の者(5, 6を参照)
- ・高等学校等(修業年限が3年未満のものを除く)を卒業又は修了した者
- ・高等学校等に在学した期間(定時制・通信制等に在学した期間は、その月数を1月の4分の3に相当する月数として計算)が通算して36月を超えた者

3. 支給方法

就学支援金は、学校設置者(学校法人等)が生徒本人に代わって受け取り、授業料と相殺されます。**生徒や保護者が直接受け取るものではありません。**

授業料と就学支援金との差額については、負担いただく必要があります。(学校によっては、一旦授業料を納め、後日、生徒や保護者が就学支援金相当額を受け取る場合もあります)。

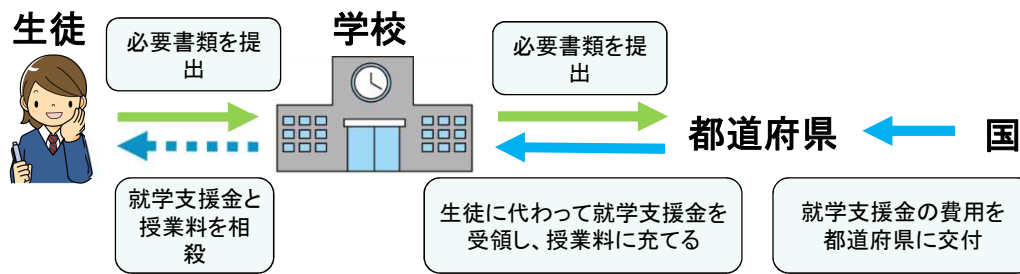

4. 受給するために必要な手続・書類

申請をしなければ支援は受けられません

(1) 申請手続(4月の入学時)

- ①申請書(進学先の高校で配布されます)
 - ②課税証明書(市役所・出張所等で取得可能)などの保護者の所得を証明する書類(市町村民税所得割額が分かるもの)として、都道府県が定める書類
- ※虚偽の記載をして提出し、就学支援金の支給をさせた場合は、不正利得の徴収や刑罰に処されることがあります。

(2) 届出手続(毎年6月~7月頃)

※継続して支給を受けるために必須です。

- ①届出書(進学先の高校で配布されます)
- ②上記(1)と同様(課税証明書など)

①と②を高校に提出し、認定されれば就学支援金が支給されます。

※②は原則、親権者全員(例:父母がいる場合、父と母の両方)分が必要です。
※その他、都道府県ごとに必要書類を定めている場合があります。

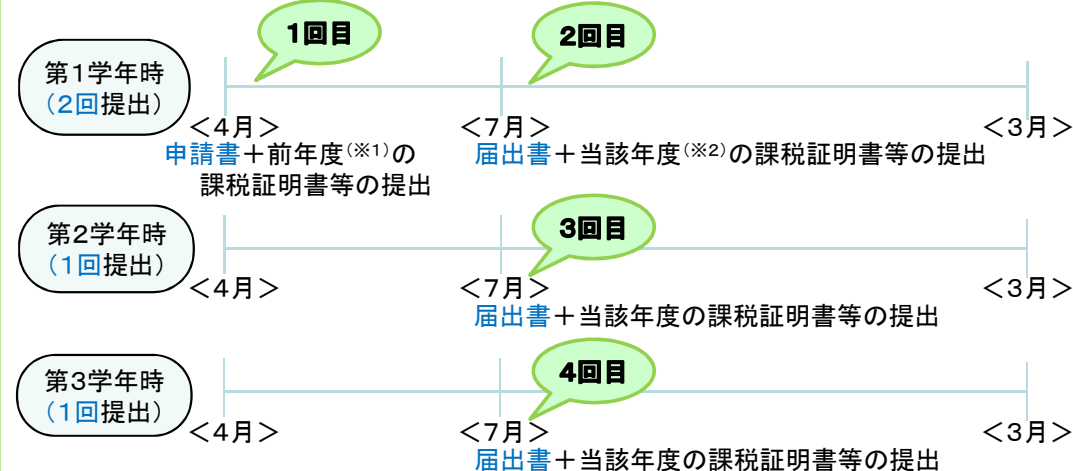

※1 平成29年度に提出する場合は、28年度の課税証明書等
※2 平成29年度に提出する場合は、29年度の課税証明書等

5. いくらもらえるの？

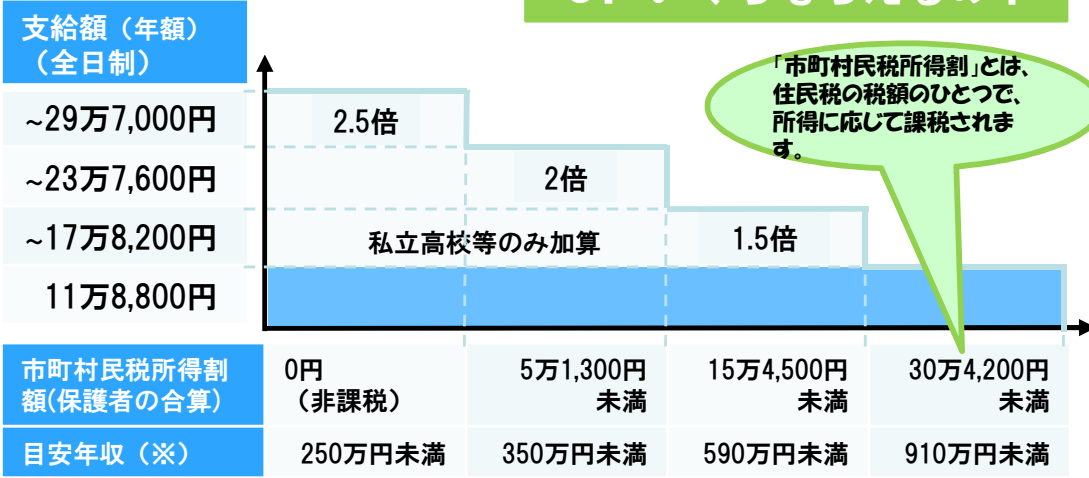

「市町村民税所得割」とは、住民税の税額のひとつで、所得に応じて課税されます。

※受給資格の確認は、年収ではなく、市町村民税所得割額で行います。
 この額が**30万4200円以上**の場合、授業料の全額を負担していただきます。
 また、授業料と就学支援金の差額は負担していただきます。
 ※上記年収はサラリーマン世帯の目安です
 (両親の一方が働いていて、高校生1人、中学生1人の家庭の場合)。
 年収目安は家庭の状況(家族構成、サラリーマンか自営業か等)で大きく異なる場合があります。**必ず市町村民税所得割額を確認ください。**
 ※定時制・通信制の場合、支給額が異なります。

6. 誰の課税証明書を提出するの？

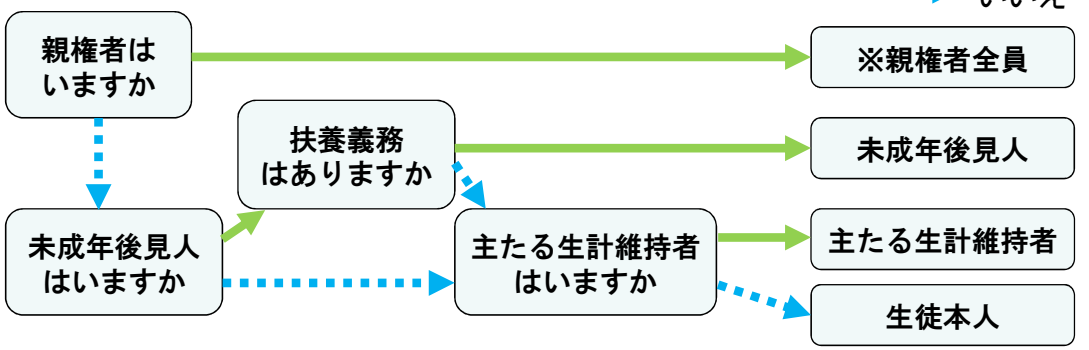

※次の場合、該当する親権者の課税証明書等の提出は不要です。
 ・ドメスティック・バイオレンスなどの理由により提出が困難な場合
 ・海外に在住しており、住民税が課されていない場合 等
 詳細については、学校・都道府県にご相談下さい。

7. 課税証明書って何？

(市区町村により形式は異なります)

CHECK!!

課税証明書

		所得割額	均等割額
市民税		0円	0円
県民税		0円	0円

年度	所得の金額	税額	所得割額	均等割額	年税額
平成 年度 (平成 年分所得)	収入金額 給 与 公的年金等	0円 0円 0円	市民税 0円 県民税 0円	0円	0円

所得の金額の内訳	本人該当	扶養該当	所得控除額	課税標準額
総所得	0円	控対配	雑損	0円
内給与	0円	特別障害者	医療	0円
土地等事業雑	0円	その他障害者	障害	0円
分離短期譲渡	0円	老人控対配	所得	0円
分離長期譲渡	0円	同居老親等	除額	0円
株式等の譲渡	0円	寡妻	課税標準額	0円
上場株式配当	0円	特別障害者		0円
先物取引所得	0円			0円
山林	0円			0円
退職	0円			0円

都道府県民税・均等割は含みません。東京23区にお住まいの方は、区民税所得割をご確認下さい。

- ◆市町村民税所得割額は以下の書類で確認できます。
 - 課税証明書(市町村役場、出張所で発行)
 - 市民税・県民税等の「特別徴収税額の決定・変更通知書」
(勤務先を通じて配布。6月頃に配布されるので、大切に保管して下さい。)
 - 住民税納税通知書(自営業の場合に市町村から送付)
- ※源泉徴収票では確認できません。
- ◆税の申告をしておらず、課税証明書等が発行されない場合には、まず申告して下さい。

■都道府県等では、就学支援金とは別に、収入に応じた独自の授業料減免や奨学金事業(給付型・貸与型)を設けている場合があります。各都道府県の問い合わせ先は、以下の文部科学省HPに掲載しています。
 ホームページ: http://www.mext.go.jp/a_menu/shotou/mushouka/index.htm





高校生等奨学給付金

～奨学のための給付金～

非課税世帯を対象に、授業料以外の教育費を支援します！

- 「高校生等奨学給付金」は市町村民税所得割額が非課税である世帯を対象に、授業料以外の教育費を支援するための制度です。
返済は不要です。
- 「高校生等奨学給付金」を受給するには、保護者がお住まいの都道府県において手続きをしていただく必要があります。
- 各都道府県において制度の詳細は異なります。具体的な要件、給付額、申請手続等は、お住まいの都道府県にお問合せください。

【給付額について】
国公立、通信制、扶養されている子どもの人数等の世帯状況によって給付額は異なります。

世帯状況	給付額(年額)	
	国公立	私立
生活保護受給世帯【全日制・通信制】	32,300円	52,600円
非課税世帯【全日制等】(第1子)	75,800円	84,000円
非課税世帯【全日制等】(第2子以降)	129,700円	138,000円
<small>※15歳以上20歳未満の兄弟姉妹がいる場合</small>		
非課税世帯【通信制】	36,500円	38,100円



※ 「高校生等奨学給付金」は、保護者がお住まいの都道府県から給付されます。

● 保護者がA県に在住しており生徒がA県の学校へ通学している場合



● 保護者がA県に在住しており生徒がB県の学校へ通学している場合



※各都道府県へのお問合せ先については、文部科学省ホームページにあります

「高校生等奨学給付金のお問合せ先一覧」を参考にしてください。

https://www.mext.go.jp/a_menu/shotou/mushouka/detail/1353842.htm

生活福祉資金貸付制度の概要

制度概要

- 【創設年度】 昭和30年度 【実施主体】 都道府県社会福祉協議会
- 【目的】 低所得者、障害者又は高齢者に対し、資金の貸付けと必要な援助指導を行うことにより、その経済的自立及び生活意欲の助長促進並びに在宅福祉及び社会参加の促進を図り、安定した生活を送れるようにすることを目的とする。
- 【貸付対象】 (低所得世帯)・・・必要な資金を他から借り受けることが困難な世帯(市町村民税非課税相当)
(障害者世帯)・・・身体障害者手帳、療育手帳、精神障害者保健福祉手帳の交付を受けた者等の属する世帯
(高齢者世帯)・・・65歳以上の高齢者の属する世帯
- 【資金の種類】
・総合支援資金 (生活支援費、住宅入居費、一時生活再建費)
・福祉資金 (福祉費、緊急小口資金)
・教育支援資金 (教育支援費、就学支度費)
・不動産担保型生活資金 (不動産担保型生活資金、要保護世帯向け不動産担保型生活資金)
- 【貸付金利子】
・連帯保証人を立てた場合 無利子
・連帯保証人を立てない場合 年1.5%
- 注1 教育支援資金、緊急小口資金は無利子
注2 不動産担保型生活資金は年3%又は長期プライムレート(H28.4.1時点 年0.95%)のいずれか低い利率

貸付手続き等の流れ

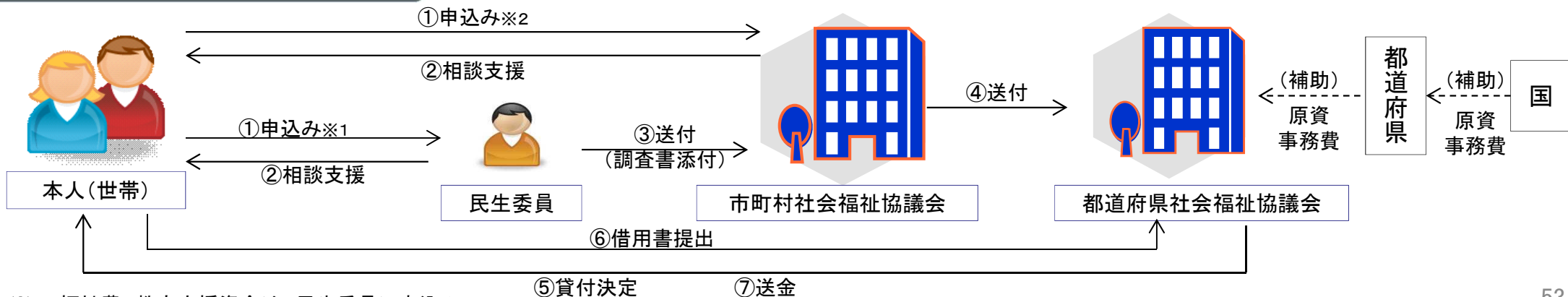

※1 福祉費、教育支援資金は、民生委員に申込み

※2 総合支援資金、緊急小口資金、不動産担保型生活資金は、市町村社会福祉協議会に申込み