

平成 2 6 事業年度

決 算

自 平成 2 6 年 4 月 1 日

至 平成 2 7 年 3 月 3 1 日

独立行政法人勤労者退職金共済機構

平成26事業年度

事業報告書

自 平成26年4月 1日

至 平成27年3月31日

独立行政法人勤労者退職金共済機構

— 目 次 —

I. 国民の皆様へ	1
1. 事業の概要	1
(1) 中小企業退職金共済制度	1
(2) 勤労者財産形成促進制度（財形持家融資制度）	1
(3) 雇用促進融資制度	2
2. 平成 26 年度の概況	2
3. 当面の主要課題	3
(1) 退職金制度への着実な加入	3
(2) 将来にわたる確実な退職金給付のための財務基盤の確保	3
(3) 確実な退職金支給のための取組	4
(4) 財形持家融資制度の普及・促進	4
(5) 随意契約の見直し	4
II. 法人の基本情報	4
1. 法人の概要	4
(1) 目的	4
(2) 業務内容	5
(3) 沿革	5
(4) 設立に係る根拠法	6
(5) 主務大臣（主務省所管課等）	6
(6) 組織図その他法人の概要	6
2. 事務所（従たる事務所を含む。）の所在地	6
3. 資本金の額及び出資者ごとの出資額（前事業年度末からのそれぞれの増減を含む。）	6
4. 役員の氏名、役職、任期、担当及び経歴	7
5. 常勤職員の数（前事業年度末からの増減を含む。）及び平均年齢並びに法人への出向者数	7
6. 審議等機関	7
(1) 人数	7
(2) 業務内容	7
(3) 構成員の氏名	8
III. 財務諸表の要約	9
1. 貸借対照表	9
2. 損益計算書	10
3. キャッシュ・フロー計算書	11

4. 行政サービス実施コスト計算書	11
財務諸表の科目の説明（主なもの）	
①貸借対照表	12
②損益計算書	13
③キャッシュ・フロー計算書	14
④行政サービス実施コスト計算書	15
IV. 財務情報	16
1. 財務諸表の概要	16
(1) 経常費用、経常収益、当期総損益、資産、負債、利益剰余金（又は繰越欠損金）、キャッシュ・フローなどの主要な財務データの経年比較・分析（内容・増減理由）	16
(2) セグメント事業損益の経年比較・分析（内容・増減理由）	21
(3) セグメント総資産の経年比較・分析（内容・増減理由）	22
(4) 目的積立金の申請及び取崩内容	24
(5) 行政サービス実施コスト計算書の経年比較・分析（内容・増減理由）	24
2. 重要な施設等の整備等の状況	25
3. 予算及び決算の概況	26
4. 経費削減及び効率化に関する目標及びその達成状況	27
V. 事業の説明	27
1. 財源の内訳	27
2. 財務情報及び業務実績の説明	29

I. 国民の皆様へ

1. 事業の概要

(1) 中小企業退職金共済制度

中小企業退職金共済制度は、中小企業の事業主の相互共済の仕組みと国の援助によって退職金制度を確立して、従業員の福祉の増進と企業の振興に寄与することを目的に中小企業退職金共済法（昭和34年法律第160号。以下「中退法」という。）に基づいて昭和34年に発足した制度です。独立行政法人勤労者退職金共済機構（以下「機構」という。）は、同法によって設立され、この事業の運営に当たっています。

退職金共済事業は以下のとおり大きく2つに分けることができます。

① 一般の中小企業退職金共済事業

中小企業の従業員（雇用形態を問わない）を対象とし、事業主（共済契約者）が掛金を納付し、当該従業員が退職したときに、機構から当該従業員に退職金が給付される仕組みです。

② 特定業種退職金共済事業

特定業種（厚生労働大臣が指定：現在、建設業、清酒製造業、林業の三業種）において期間雇用される従業員を対象とし、共済手帳に事業主（共済契約者）が雇用日数に応じ共済証紙を貼付し、当該従業員が業界で働くことをやめたときに、機構から当該従業員に退職金が給付される仕組みです。

当機構は、一般の中小企業退職金共済（以下「中退共」という。）事業、建設業退職金共済（以下「建退共」という。）事業、清酒製造業退職金共済（以下「清退共」という。）事業及び林業退職金共済（以下「林退共」という。）事業の各事業において、『退職金制度への着実な加入』のため、加入促進対策の効果的実施・加入者サービスの向上、『将来にわたる確実な退職金給付のための財務基盤の確保』のため、財務内容の改善・業務運営の効率化を図っています。

(2) 勤労者財産形成促進制度（財形持家融資制度）

勤労者財産形成促進制度は、勤労者の計画的な財産形成を促進することにより、勤労者の生活の安定を図り、もって国民経済の健全な発展に寄与することを目的に勤労者財産形成促進法（昭和46年法律第92号）に基づいて発足した制度で、このうち財形持家融資制度は、財形貯蓄を行っている勤労者の持家取得、勤労者の持家である住宅の改良に要する資金を、機構が、事業主等を通じて勤労者に融資する制度です。

当機構は、『財形持家融資制度の普及・促進』のため、中小企業に対する情報提供の充実等を図っています。

(3) 雇用促進融資制度

雇用促進融資制度は、中小企業における労働力の確保、産業・地域間との労働力移動の円滑化を図るため企業内福利厚生施設を設置・整備する事業主を金融面から支援する制度で、財政投融资資金を原資として、事業主に対し、労働者住宅設置資金・福祉施設設置資金を長期・低利で融資する制度でしたが、特殊法人等整理合理化計画等により平成 14 年度から新規貸付業務が廃止されました。

当機構は、同制度に係る債権の管理回収業務を行っております。

2. 平成 26 年度の概況

平成 26 年度における機構を取り巻く環境をみると、我が国の経済は、企業収益の拡大が賃金上昇や雇用拡大につながり、消費の拡大や投資の増加を通じて更なる企業収益の拡大に結びつくという「経済の好循環」が生まれ始めており、景気は緩やかな回復基調を続けています。

雇用・所得環境の改善傾向が続く中で、中小企業庁の「中小企業の雇用状況に関する調査」によれば、常用労働者（いわゆる正社員）の一人当たり平均賃金（定期昇給を含む）を「引き上げる／引き上げた」とする中小企業・小規模事業者の割合は 64.5%（平成 25 年度は 56.8%）と増加するなど、中小企業にも「経済の好循環」が着実に波及しつつあるところです。

企業の業況判断は、大企業を中心に好調を維持しているものの、消費税率引上げによる駆け込み需要の反動の影響や原材料価格の高騰等を背景に、中小企業の収益環境は引き続き厳しい状況にあるといえます。

特定業種の建設業については、東日本大震災の復興需要、経済政策による公共事業投資など、建設業界にとっては好材料が見られるものの、依然、人手不足により景気回復の流れに乗り切れておりません。清酒製造業及び林業においては酒類の消費嗜好の変化、国産木材価格の低迷などにより、厳しい状況が続いています。

一方、個人消費については、年度当初こそ消費税率引上げに伴う駆け込み需要の反動により弱い動きを示しましたが、徐々に反動からの持ち直しの動きがみられ底堅く推移しています。

このような状況下で、退職金共済事業の使命の 1 つである『退職金制度への着実な加入』については、効果的な加入促進対策を講じた結果、機構全体として 469,876 人の加入実績となり、年度の加入目標数 439,235 人に対し約 107.0 %と目標を達成しました。

もう 1 つの使命である『将来にわたる確実な退職金給付のための財務基盤の確保』については、資産運用は、それぞれの事業における「資産運用の基本方針」に基づき、健全性の向上に必要な収益の確保を目指し、最適な資産配分である基本ポートフォリオの維持に努め資産運用を行いました。平成 26 年度は委託運用においては内外債券、内外株式によりプラス収益を確保し、自家運用においても安定した収益を確保することができました（31 ページ「表 2」参照）。各事業において運用益が生じたことと、

加入促進対策の効果的な実施などにより一定の掛金等収入を確保することができ、中退共事業においては、平成 25 年度に続き平成 26 年度は過去最大となる付加退職金の支給率 (0.0216) が定められました。平成 26 年度の当期純利益は 1,914 億円となり、林退共事業の累積欠損金も平成 25 年度末時点の 1,003 百万円から 796 百万円に減少いたしました (32 ページ「表 3」参照)。

なお、資産運用は市場の動向に大きく左右されるものであり、中長期的観点から行うべきものであることから、今後とも、資産運用の目標、基本ポートフォリオ等を定めた「資産運用の基本方針」に基づき、安全かつ効率を基本として実施するとともに、林退共事業については、平成 17 年度に策定した「累積欠損金解消計画」に基づき着実な累積欠損金解消を図ってまいります。

また、中退共事業における退職金未請求問題及び建退共事業・清退共事業・林退共事業における共済手帳長期未更新問題につきましては、中期計画に基づき、共済契約者を通じて被共済者の住所等を把握し、当該被共済者に退職金請求及び共済手帳更新を促す取組み等を進め、確実な支給に向けた取組みを進めてまいります。

勤労者財産形成促進事業については、『財形持家融資制度の普及・促進』のため、外部委託の活用及び関係機関との連携等、効果的な制度の周知を図ると共に、中小企業勤労者に対する金利引下げ特例措置を実施 (22 件：約 385 百万円) しました。

貸付決定実績については、消費税増税に伴う駆け込み需要の反動等の影響 (前年度比 (金額) 約 66%) があったものの、当期純利益 28.4 億円を確保できたことから、積立金として整理しました。

3. 当面の主要課題

機構は、第 3 期中期目標期間 (平成 25 年度から平成 29 年度の 5 年間) に取り組むべき課題として定めた第 3 期中期計画に基づき、主に以下のような事項に取り組んでまいります。

(1) 退職金制度への着実な加入

各退職金共済事業において、関係官公庁、関係事業主団体等との連携の下に、加入促進対策について費用対効果を踏まえ実施いたします。

加入者が行う諸手続や提出書類の合理化、機構内の事務処理の迅速化等を図るとともに、ホームページを活用した情報提供を充実いたします。

また、中小企業事業主団体、関係業界団体及び関係労働団体の有識者から、意見・要望等を聴取し、ニーズに即した業務運営を行います。

(2) 将来にわたる確実な退職金給付のための財務基盤の確保

各退職金共済事業の資産運用については、資産運用の目標、基本ポートフォリオ等を定めた「資産運用の基本方針」に基づき、安全かつ効率を基本として実施いたします。

また、外部の資産運用の専門家から「資産運用の基本方針」に沿った資産運用が行われているかを中心に運用実績の評価を受け、評価結果を事後の資産運用に反映

いたします。

累積欠損金が生じている林退共事業においては、健全な資産運用・積極的な加入促進による収益改善及び事務の効率化等による経費節減を図り、「累積欠損金解消計画」に基づき同計画に沿った着実な累積欠損金の解消を図ります。

(3) 確実な退職金支給のための取組

中退共事業においては、新たな退職金未請求者の発生を防止するため、加入時に、共済契約者を通じ、被共済者に対して加入したことを通知すること、退職後、一定期間経過後も退職金が未請求である者に対し、機構から直接請求を促すこと等の取組を行います。

また、これまでに生じた退職金未請求者に退職金を支給するため、未請求者が働いていた事業所に対して、順次、未請求者の住所等の情報提供を依頼し、入手した情報に基づき被共済者に対して請求を要請してまいります。その他、あらゆる機会を通じて未請求者縮減のための効果的な周知広報を行うなどの取組みを進めてまいります。

建退共事業においては、加入時に、被共済者に対する加入通知を継続して行うとともに、共済手帳の更新時等においても被共済者の住所を把握いたします。

また、過去3年間共済手帳の更新のない被共済者に対する長期未更新者調査を引き続き実施し、その住所の把握に努め、共済手帳更新、退職金請求等の手続を要請いたします。

清退共事業及び林退共事業においては、加入時に、被共済者に加入したことを通知するとともに、共済手帳の更新時等においても被共済者の住所を把握いたします。

また、過去3年間共済手帳の更新がなく、退職金請求権を有する被共済者に対する長期未更新者調査を実施し、その住所の把握に努め、共済手帳更新、退職金請求等の手続を要請いたします。

(4) 財形持家融資制度の普及・促進

財形持家融資制度については、効果的な普及啓発活動により当年度貸付額の確保を図りつつ適正な貸付金利の設定等により、自立的な財政規律の下、安定的かつ効率的な財政運営を実施いたします。

(5) 随意契約の見直し

契約については、原則として一般競争入札等によるものとし、既存の随意契約は平成19年度に策定した「随意契約見直し計画」に基づき着実に見直しを行い、実施状況について公表いたしておりますが、引き続き平成22年度に策定した「随意契約等見直し計画」に基づき契約状況について点検・見直しを行い、公表してまいります。

II. 法人の基本情報

1. 法人の概要

(1) 目的

機構は、中小企業の従業員の福祉の増進と中小企業の振興に寄与するために、中小企業の従業員について、中小企業者の相互扶助の精神に基づき、その拠出による退職金共済制度を運営すること及び勤労者の計画的な財産形成の促進の業務を行うことを目的としております。(中退法第1条及び第58条)

(2) 業務内容

当機構は、上記(1)の目的を達成するため以下の業務を行います。

- ① 中退共事業、建退共事業、清退共事業及び林退共事業
- ② 勤労者財産形成促進事業
- ③ 上記①及び②に掲げる事業に附帯する業務

なお、以下の業務につきましては、既に廃止されておりますが、貸し付けた資金に係る債権の回収が終了するまでの間、当該債権の管理及び回収を行うこととされております。

- ① 加入事業主に対する資金の貸付業務(平成14年11月に廃止。(中退法の一部を改正する法律(平成14年法律第164号)(以下「法」という。)附則第5条))
- ② 財形持家分譲融資(平成19年4月に廃止。(中退法附則第2条第1項第2号))
- ③ 財形教育融資(平成23年9月に廃止。(中退法附則第2条第1項第3号))
- ④ 雇用促進融資(平成14年3月に廃止。(中退法附則第2条第1項第4号))

(3) 沿革

昭和34年	7月	1日	「中小企業退職金共済事業団」設立
昭和39年	10月	15日	「建設業退職金共済組合」設立
昭和42年	9月	1日	「清酒製造業退職金共済組合」設立
昭和56年	10月	1日	「建設業・清酒製造業退職金共済組合」設立 (「建設業退職金共済組合」「清酒製造業退職金共済組合」統合)
昭和57年	1月	1日	「建設業・清酒製造業・林業退職金共済組合」名称変更 (林業退職金共済事業の開始)
平成10年	4月	1日	「勤労者退職金共済機構」設立 (「中小企業退職金共済事業団」「建設業・清酒製造業・林業退職金共済組合」統合)
平成15年	10月	1日	「独立行政法人勤労者退職金共済機構」設立 (特殊法人から独立行政法人に移行)
平成23年	10月	1日	「独立行政法人雇用・能力開発機構」の解散に伴う業務移管により勤労者財産形成促進事業を開始

(4) 設立に係る根拠法

中退法

(5) 主務大臣（主務省所管課等）

厚生労働大臣（厚生労働省労働基準局勤労者生活課）

(6) 組織図その他法人の概要

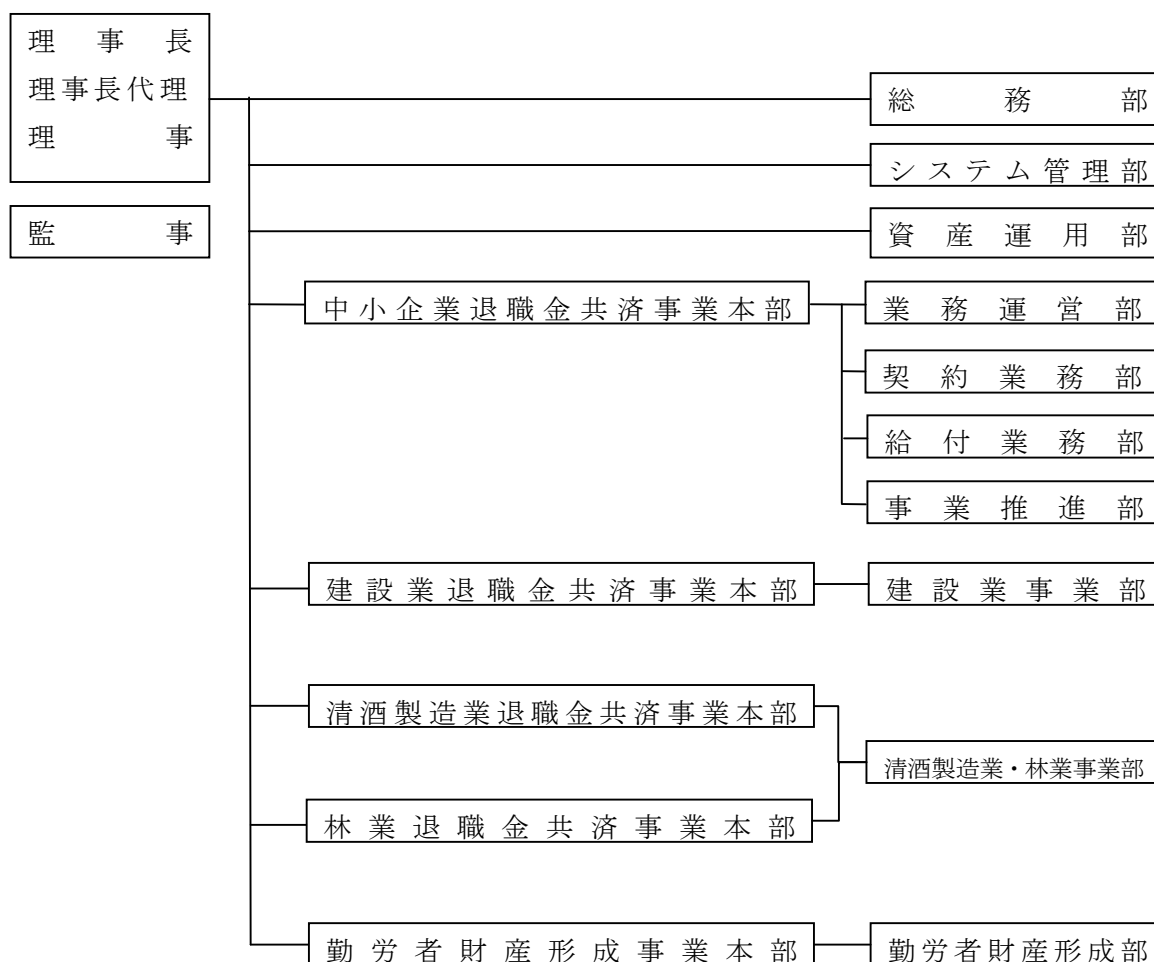

2. 事務所（従たる事務所を含む。）の所在地

東京都豊島区東池袋1丁目24番1号

3. 資本金の額及び出資者ごとの出資額(前事業年度末からのそれぞれの増減を含む。)

(単位：百万円)

区分	期首残高	当期増加額	当期減少額	期末残高
政府出資金	2	-	-	2
資本金合計	2	-	-	2

4. 役員の氏名、役職、任期、担当及び経歴

(平成 27 年 3 月 31 日現在)

役 職	氏 名	任 期	担 当	経 歴 (最終職名)
理事長	額賀 信	自 平成 23 年 10 月 1 日 至 平成 27 年 9 月 30 日		(株)ちばぎん総合研究所取締役会長
理 事 (理事長代理) (常勤)	櫻井 康好	自 平成 25 年 10 月 1 日 至 平成 27 年 9 月 30 日	建退共※ 担 当	(財)建設経済研究所常務理事 (国土交通省大臣官房付(環境省自然環境局長))
理 事 (常勤)	東 健作	自 平成 25 年 10 月 1 日 至 平成 27 年 9 月 30 日	内部統制 総 務 資産運用 清退共※ 林退共※ 担 当	ドイツ証券(株)投資銀行本部マネージング・ディレクター
理 事 (常勤)	雨宮 丈洋	自 平成 25 年 10 月 1 日 至 平成 27 年 9 月 30 日	システム 中退共※ 財 形※ 担 当	(株)丸の内よろず専務取締役
監 事 (常 勤)	荒井 正博	自 平成 25 年 10 月 1 日 至 平成 27 年 9 月 30 日		独立行政法人勤労者退職金共済機構 中小企業退職金共済事業本部業務運営部長
監 事 (非常勤)	佐藤 裕治	自 平成 25 年 10 月 1 日 至 平成 27 年 9 月 30 日		監査法人大手門会計事務所社員 (現職)

※事業本部長

5. 常勤職員の数(前事業年度末からの増減を含む。)及び平均年齢並びに法人への出向者数

常勤職員は平成 26 年度末現在 258 人(前期末比 1 人増、0.4%増)であり、平均年齢は 41 歳(前期末 41 歳)となっています。このうち、国等からの出向者は 5 人、民間からの出向者は 2 人、平成 27 年 3 月 31 日退職者は 10 人です。

6. 審議等機関

機構に、特定業種退職金共済事業の円滑な運営を図るため、特定業種ごとに、「運営委員会」を置くこととされています。(中退法第 67 条)

- (1) 人 数 3 業種、各 20 名以内
- (2) 業務内容 ① 特定業種退職金共済規程の変更の審議
② 業務方法書の変更の審議
③ 通則法第 30 条第 1 項に規定する中期計画の審議

- ④ 通則法第 31 条第 1 項に規定する年度計画の審議
- ⑤ 上記に掲げるもののほか、当該特定業種に係る業務の運営に関し特に重要な事項の審議

(3) 構成員の氏名

(平成 27 年 3 月 31 日現在)

建設業退職金共済事業		清酒製造業退職金共済事業		林業退職金共済事業	
近藤 晴貞	西岡 義則	篠原 成行	林 眞二	佐藤 重芳	前川 收
岩田 圭剛	下地 米蔵	白樫 達也	新城猪之吉	村上 守義	山野 隆
佐藤 博俊	中村 満義	大倉 治彦	重藤 久紘	中崎 和久	吉条 良明
飯塚 恒生	松井 守夫	櫻井 武寛	南部 隆保	江連比出市	松原 正和
渡邊 勇雄	才賀清二郎	本坊 松美	三宅 清嗣	酒井 茂英	川井喜久博
北川 義信	野村 春紀	岡本 佳郎	吉田 映治	村松 二郎	榎本 長治
木内 藤男	鈴木 行雄	山本 純一	江崎 俊介	村松 幹彦	岡橋 清元
蔦田 守弘	三好 武夫	田中 忠行	吉村 浩平	山本 陽一	佐合 隆治
本庄 浩二	上田 卓司	廣瀬 淳一	玉那覇美佐子	石堂 則本	岩田 茂樹
檜山 典英	白石 達	小西新太郎		木村 薫	中村 勝信

Ⅲ. 財務諸表の要約

1. 貸借対照表 (http://www.taisyokukin.go.jp/dis/dis02_03.html)

(単位：百万円)

科目	金額
資産の部	
流動資産	
現金・預金等	50,598
有価証券	659,348
金銭信託	2,187,121
財形融資貸付金	526,285
財形融資資金貸付金	18,049
その他	10,683
固定資産	
有形固定資産	304
無形固定資産	342
投資その他の資産	2,679,932
投資有価証券	2,436,669
その他	243,263
資産合計	6,132,662
負債の部	
流動負債	
一年以内返済予定の長期借入金	85,412
一年以内返済予定の財形住宅債券	128,861
未払給付金	2,826
前受金	3,081
その他	987
固定負債	
共済契約準備金	5,053,695
支払備金	88,581
責任準備金	4,965,113
財形住宅債券	333,661
退職給付引当金	6,371
その他	4,766
負債合計	5,619,661

純資産の部	
資本金	
政府出資金	2
資本剰余金	
損益外減損損失累計額	△6
利益剰余金	512,976
その他有価証券評価差額金	29
純資産合計	513,001
負債純資産合計	6,132,662

(注) 単位未満四捨五入。

2. 損益計算書 (http://www.taisyokukin.go.jp/dis/dis02_03.html)

(単位：百万円)

科目	金額
経常費用 (A)	563,786
業務費	
人件費	1,950
退職給付金	394,558
運用費用	510
減価償却費	2
支払備金繰入	1,700
責任準備金繰入	146,240
その他	14,044
一般管理費	
人件費	636
減価償却費	280
その他	149
財務費用	3,719
経常収益 (B)	754,759
運営費交付金収益	29
事業収益	
掛金及過去勤務掛金収入	419,456
運用収入	320,245
その他	7,074
補助金等収益	7,831
その他	124
臨時損失 (C)	3
臨時利益 (D)	389
当期純利益 (E=B-A-C+D)	191,358
前中期目標期間繰越積立金取崩額 (F)	16
当期総利益 (E+F)	191,374

(注) 単位未満四捨五入。

3. キャッシュ・フロー計算書 (http://www.taisyokukin.go.jp/dis/dis02_03.html)

(単位：百万円)

科目	金額
I 業務活動によるキャッシュ・フロー (A)	122,585
退職給付金支出	△407,375
貸付けによる支出	△15,876
人件費支出	△2,866
運営費交付金収入	33
事業収入	419,762
補助金等収入	7,767
その他収入・支出	121,139
II 投資活動によるキャッシュ・フロー (B)	△55,447
III 財務活動によるキャッシュ・フロー (C)	△58,300
IV 資金増加額 (又は減少額) (D=A+B+C)	8,838
V 資金期首残高 (E)	40,839
VI 資金期末残高 (F=D+E)	49,677

(注) 単位未満四捨五入。

4. 行政サービス実施コスト計算書 (http://www.taisyokukin.go.jp/dis/dis02_03.html)

(単位：百万円)

科目	金額
I 業務費用	△183,485
損益計算書上の費用 (控除) 自己収入等	563,789 △747,274
(その他の行政サービス実施コスト)	
II 引当外賞与見積額	△0
III 引当外退職給付増加見積額	83
IV 機会費用	0
V 行政サービス実施コスト	△183,402

(注) 単位未満四捨五入。

財務諸表の科目の説明（主なもの）

① 貸借対照表

貸借対照表は、独立行政法人の財政状態を明らかにするため、貸借対照表日（事業年度末日）における全ての資産、負債及び純資産を表示したものであります。

ア) 流動資産

現金・預金等： 現金、預金等

有価証券： 一時的に所有する有価証券又は一年以内に満期の到来する債券等

金銭信託： 信託業務を営む銀行又は信託会社への信託等

財形融資貸付金： 財形持家転貸資金、財形教育資金等の貸付金

財形融資資金貸付金： 沖縄振興開発金融公庫等への貸付金

その他： 福祉施設等設置資金貸付金
(労働者住宅設置資金貸付金、福祉施設設置資金貸付金) 等

イ) 固定資産

有形固定資産： 建物、構築物、工具器具備品など機構が長期にわたって使用又は利用する有形の固定資産

無形固定資産： 電話加入権、ソフトウェア

投資有価証券： 一時的に所有するもの以外の有価証券又は一年以内に満期の到来しない債券等

その他： 破産更生債権等
(経営破綻又は実質的に経営破綻に陥っている債務者に対する債権)

ウ) 流動負債

一年以内返済予定の長期借入金

： 財形融資及び雇用促進融資に係る資金調達のために借り入れた一年以内に返済予定の借入金

一年以内返済予定の財形住宅債券

： 財形融資に係る資金調達のために発行した一年以内に返済予定の債券

未払給付金： 当事業年度内に確定した被共済者（加入従業員）に支払う退職給付金及び解約手当給付金（以下、「退職金等」という。）の支払未済額

前受金： 共済契約者（加入事業主）から受け入れた翌事業年度に属する前納掛金

その他： 預り補助金等（国から交付を受ける補助金のうち、不用額として翌年度に返納を予定するもの）等

エ) 固定負債

- 支払備金 : 当事業年度末までに以下に該当するものの退職金等の金額を計上
・ 請求を受けたが支払未済のもの
・ 退職届の提出があったもの及び退職等と認められるもの
- 責任準備金 : 被共済者(加入従業員)の将来の退職金の支払に備えるため、厚生労働省令により、厚生労働大臣及び厚生労働省労働基準局勤労者生活課長の定めるところによる金額を計上
- 財形住宅債券 : 財形融資に係る資金調達のために発行した一年以内に返済予定の債券以外の債券
- 退職給付引当金 : 役職員の退職金の支給に備えるための期末要支給額及び年金基金積立不足額に係る引当金
- その他 : 長期借入金 (雇用促進融資業務に係る資金調達のために借り入れた一年以内に返済予定の借入金以外の借入金) 等

オ) 資本金

- 政府出資金 : 国からの出資金(現物出資)であり、財産的基礎を形成するもの

カ) 資本剰余金

損益外減損損失累計額

- : 機構が中期計画等で想定した業務を行ったにもかかわらず生じた減損損失相当額の累計

キ) 利益剰余金 : 機構の業務に関連して発生した剰余金の累計額

ク) その他有価証券評価差額金

- : 有価証券及び投資有価証券のうち、その他有価証券(売買目的有価証券、満期保有目的債券及び関係会社株式以外の有価証券)に係る帳簿価額と時価の差額

② 損益計算書

損益計算書は、独立行政法人の運営状況を明らかにするため、一会計期間に属する全ての費用とこれに対応する全ての収益を記載して、当期総利益(当期総損失)を表示したものであります。

ア) 業務費

- 人件費 : 給与、賞与、退職手当、法定福利費等、機構の業務関係の職員等に要する経費
- 退職給付金 : 被共済者(加入従業員)に支給した退職金
- 運用費用 : 生命保険に係る保険事務費、金銭信託に係る時価評価損、及びその他運用に伴う費用
- 減価償却費 : 固定資産の取得原価をその耐用年数にわたって費用として配分する経費
- 支払備金繰入 : 前事業年度の支払備金と当事業年度の支払備金との差額

イ) 投資活動によるキャッシュ・フロー

： 制度を安定的に運営する上で必要とされる収益を長期的に確保することを目的とした有価証券等の取得・償還等による収入支出及び機構の業務活動の実施の基礎となる固定資産等の取得・売却等による収入支出が該当

ウ) 財務活動によるキャッシュ・フロー

： 主に貸付金の原資としている借入金及び財形住宅債券に係る収支を表し、債券の発行による収入、債券の償還による支出、長期借入れによる収入及び長期借入金返済による支出等が該当

④ 行政サービス実施コスト計算書

行政サービス実施コスト計算書は、納税者である国民の行政サービスに対する評価・判断に資するため、一会計期間に属する独立行政法人の業務運営に関し、行政サービス実施コストに係る情報を一元的に集約したものであります。

独立行政法人の行政サービス実施コストとは、独立行政法人の業務運営に関して、国民の負担に帰せられるコストを言います。また、行政サービス実施コスト計算書の構成要素は以下のとおりであります。(独立行政法人の損益計算書に計上される損益は、法人の業績を示す損益であって必ずしも納税者にとっての負担とは一致しません。そのため、行政サービス実施コストは以下の項目により算出することとされております。)

ア) 業務費用 : 機構が実施する行政サービスのコストのうち、機構の損益計算書に計上される費用

イ) その他の行政サービス実施コスト

： 機構の損益計算書に計上されないが、行政サービスの実施に費やされたと認められるコスト

ウ) 引当外賞与見積額・引当外退職給付増加見積額

： 運営費交付金により財源措置されることが明らかな場合の賞与引当金見積額及び退職給付引当金見積額の増減額

将来支給する賞与及び退職金については、当期以前の事象に起因する合理的な見積額を引当金として貸借対照表に負債計上するとともに、当期の負担に帰すべき額を損益計算書に費用計上します。しかし、その財源措置が運営費交付金により行われることが中期計画等で明らかにされている場合には、これらの引当金は計上しないこととされています。この場合、当期の国民の負担に帰せられるコストを示すための調整額を、「引当外賞与見積額」及び「引当外退職給付増加見積額」として、それぞれ行政サービス実施コスト計算書に表示します。

・ 引当外賞与見積額の算出方法

当期末における引当外賞与見積額－前期末における引当外賞与見積額

・ 引当外退職給付増加見積額の算出方法

当期末における引当外退職給付見積額－前期末における引当外退職給付見積額＋国からの出向職員に係る引当外退職給付増加見積額

エ) 機会費用：政府出資又は地方公共団体出資等の機会費用

IV. 財務情報

1. 財務諸表の概要

以下の数値は、百万円未満を四捨五入としている。

(1) 経常費用、経常収益、当期総損益、資産、負債、利益剰余金（又は繰越欠損金）、キャッシュ・フローなどの主要な財務データの経年比較・分析（内容・増減理由）

(経常費用)

平成26年度の経常費用は563,786百万円と、前年度比13,542百万円増（2.5%増）となっている。これは、責任準備金繰入が146,240百万円と前年度比26,019百万円増（21.6%増）となったことが主な要因であります。

(経常収益)

平成26年度の経常収益は754,759百万円と、前年度比21,162百万円増（2.9%増）となっている。これは、運用収入が320,245百万円と前年度比27,166百万円増（9.3%増）となったことが主な要因であります。

(当期総利益)

上記経常損益の状況の結果、平成26年度の当期総利益は191,374百万円（平成25年度は183,409百万円の当期総利益）と、前年度比7,965百万円増となっています。

(資産)

平成26年度末現在の資産合計は6,132,662百万円と、前年度末比276,235百万円増となっています。これは、金銭信託の運用益が278,654百万円となったことが主な要因であります。

(負債)

平成26年度末現在の負債合計は5,619,661百万円と、前年度末比84,905百万円増となっています。これは、共済契約準備金が147,940百万円増となったことが主な要因であります。

(業務活動によるキャッシュ・フロー)

平成26年度の業務活動によるキャッシュ・フローは122,585百万円と、前年度比22,163百万円増(22.1%増)となっています。これは、退職給付金支出が前年度比6,036百万円減(1.5%減)となったことが主な要因であります。

(投資活動によるキャッシュ・フロー)

平成26年度の投資活動によるキャッシュ・フローは△55,447百万円と、前年度比13,538百万円増(32.3%増)となっています。これは、投資有価証券取得による支出が前年度比94,692百万円増(20.1%増)となったことが主な要因であります。

(財務活動によるキャッシュ・フロー)

平成26年度の財務活動によるキャッシュ・フローは△58,300百万円と、前年度比2,781百万円減(4.6%減)となっています。これは、勤労者財産形成促進事業の債券の返済による支出が前年度比14,100百万円減(9.6%減)となったことが主な要因であります。

表1 主要な財務データの経年比較(機構)

当機構の中期目標期間は以下のとおりである。

第1期中期目標期間：平成15年度～平成19年度

第2期中期目標期間：平成20年度～平成24年度

第3期中期目標期間：平成25年度～平成29年度

(単位：百万円)

区分	22年度	23年度	24年度	25年度	26年度
経常費用	597,889	599,530	474,409	550,244	563,786
経常収益	567,991	634,909	726,069	733,597	754,759
当期総利益(又は当期総損失)	△18,303	35,509	255,364	183,409	191,374
資産	4,491,024	5,416,099	5,619,926	5,856,427	6,132,662
負債	4,639,905	5,532,859	5,481,333	5,534,756	5,619,661
利益剰余金(又は繰越欠損金)	△148,945	△116,858	138,505	321,617	512,976
業務活動によるキャッシュ・フロー	109,955	173,834	83,261	100,422	122,585
投資活動によるキャッシュ・フロー	△113,259	△148,808	△3,200	△41,909	△55,447
財務活動によるキャッシュ・フロー	△131	△33,113	△73,172	△61,081	△58,300
資金期末残高	35,737	36,517	43,406	40,839	49,677

表2 主要な財務データの経年比較（一般の中小企業退職金共済事業等勘定）

(単位：百万円)

区分	22年度	23年度	24年度	25年度	26年度
経常費用	533,376	532,493	404,172	478,976	491,447
経常収益	511,666	564,130	627,630	639,786	656,651
当期総利益（又は当期総損失）	△10,116	31,598	227,548	160,810	165,591
資産	3,608,668	3,787,743	4,032,502	4,294,834	4,586,408
負債	3,815,841	3,963,277	3,980,477	4,082,000	4,207,983
利益剰余金（又は繰越欠損金）	△207,118	△175,520	52,029	212,839	378,429
業務活動によるキャッシュ・フロー	118,610	144,548	10,972	31,442	58,307
投資活動によるキャッシュ・フロー	△119,495	△143,334	△12,251	△30,534	△58,247
財務活動によるキャッシュ・フロー	△112	△97	△90	△90	△93
資金期末残高	11,471	12,589	11,219	12,037	12,004

表3 主要な財務データの経年比較（建設業退職金共済事業等勘定）

(単位：百万円)

区分	22年度	23年度	24年度	25年度	26年度
経常費用	67,275	62,439	62,338	64,553	67,030
経常収益	58,055	64,026	85,367	83,581	89,665
当期総利益（又は当期総損失）	△9,220	1,519	23,015	19,044	22,650
資産	863,041	865,525	892,775	924,742	964,216
負債	805,880	806,844	811,079	824,018	840,858
利益剰余金（又は繰越欠損金）	57,163	58,682	81,697	100,725	123,359
業務活動によるキャッシュ・フロー	△8,341	△3,874	△243	10,587	11,495
投資活動によるキャッシュ・フロー	6,222	△4,937	△912	△11,017	△1,477
財務活動によるキャッシュ・フロー	△19	△97	△28	△29	△29
資金期末残高	23,791	14,883	13,700	13,242	23,231

表4 主要な財務データの経年比較（清酒製造業退職金共済事業等勘定）

(単位：百万円)

区分	22年度	23年度	24年度	25年度	26年度
経常費用	573	443	329	308	278
経常収益	1,614	402	395	345	354
当期総利益（又は当期総損失）	1,041	△41	64	37	77
資産	5,615	5,371	5,308	5,172	5,064
負債	3,014	2,818	2,711	2,573	2,417
利益剰余金（又は繰越欠損金）	2,481	2,440	2,504	2,541	2,618
業務活動によるキャッシュ・フロー	△387	△262	△162	△186	△167
投資活動によるキャッシュ・フロー	222	231	279	161	315
財務活動によるキャッシュ・フロー	△0	△0	△0	△0	△0
資金期末残高	245	214	330	305	453

表5 主要な財務データの経年比較（林業退職金共済事業等勘定）

(単位：百万円)

区分	22年度	23年度	24年度	25年度	26年度
経常費用	1,849	1,901	2,072	1,848	1,724
経常収益	1,840	2,003	2,278	1,942	1,931
当期総利益（又は当期総損失）	△9	102	204	94	207
資産	13,699	13,850	13,824	13,788	14,039
負債	15,171	15,220	14,989	14,859	14,903
利益剰余金（又は繰越欠損金）	△1,472	△1,369	△1,165	△1,071	△864
業務活動によるキャッシュ・フロー	73	38	△311	△139	△3
投資活動によるキャッシュ・フロー	△208	37	918	△299	51
財務活動によるキャッシュ・フロー	△0	△1	△1	△1	△1
資金期末残高	229	304	911	472	519

表6 主要な財務データの経年比較（財形勘定）

(単位：百万円)

区分	22年度	23年度	24年度	25年度	26年度
経常費用	—	4,082	6,557	5,095	4,051
経常収益	—	6,413	11,302	8,519	6,893
当期総利益（又は当期総損失）	—	2,331	4,374	3,424	2,842
資産	—	728,701	662,585	607,147	554,301
負債	—	731,446	660,957	602,310	546,622
利益剰余金（又は繰越欠損金）	—	△2,748	1,626	4,835	7,677
業務活動によるキャッシュ・フロー	—	33,107	72,115	57,733	52,505
投資活動によるキャッシュ・フロー	—	△1,801	△1,105	4,780	△1,041
財務活動によるキャッシュ・フロー	—	△31,862	△70,940	△58,849	△56,063
資金期末残高	—	8,097	8,168	11,832	7,233

※平成23年度は平成23年10月から平成24年3月までの6月間

表7 主要な財務データの経年比較（雇用促進融資勘定）

(単位：百万円)

区分	22年度	23年度	24年度	25年度	26年度
経常費用	—	563	679	581	472
経常収益	—	326	837	540	480
当期総利益（又は当期総損失）	—	0	158	—	8
資産	—	14,909	12,933	10,745	8,633
負債	—	13,253	11,119	8,997	6,877
利益剰余金（又は繰越欠損金）	—	1,656	1,814	1,748	1,756
業務活動によるキャッシュ・フロー	—	277	891	984	447
投資活動によるキャッシュ・フロー	—	995	9,870	△4,999	4,952
財務活動によるキャッシュ・フロー	—	△1,056	△2,112	△2,112	△2,112
資金期末残高	—	430	9,078	2,951	6,238

※平成23年度は平成23年10月から平成24年3月までの6月間

(2) セグメント事業損益の経年比較・分析（内容・増減理由）

当機構は、退職金共済制度の健全性の維持又は向上に必要な収益を確保することを目標とし、安全かつ効率的な資産運用を実施し、中長期的な観点から安定的な収益を市場動向の影響を受けるため、単年度では事業損益が大きく変動することがあります。

平成26年度決算においては、国内外株式の市場が堅調だったことから、各事業において、金銭信託の評価益が生じ、機構全体でも事業利益を計上することとなりました。

（表「主要な財務データの経年比較」17ページ～20ページ参照）

（区分経理によるセグメント情報）

- ① 一般の中小企業退職金共済事業等勘定の給付経理の事業損益は165,235百万円の利益となり、前年度比4,589百万円の増となっています。これは、給付経理の金銭信託の評価益（249,851百万円）により、運用収入が前年度比20,422百万円の増となったことが主な要因であります。

表 事業損益の経年比較（区分経理によるセグメント情報）

一般の中小企業退職金共済事業等勘定

（単位：百万円）

区分	22年度	23年度	24年度	25年度	26年度
給付経理	△21,657	31,617	223,643	160,645	165,235
融資経理	5	4	2	1	1
勘定共通	△59	17	△187	163	△31
合計	△21,710	31,638	223,458	160,810	165,204

- ② 建設業退職金共済事業等勘定の給付経理の事業損益は21,894百万円の利益となり、前年度比3,328百万円の増となっています。これは、給付経理の金銭信託の評価益（27,183百万円）が前年度比6,545百万円の増となったことが主な要因であります。

また、特別給付経理の事業損益は829百万円の利益となり、前年度比308百万円の増となっています。これは、特別給付経理の金銭信託の評価益（1,257百万円）が前年度比366百万円の増となったことが主な要因であります。

表 事業損益の経年比較（区分経理によるセグメント情報）

建設業退職金共済事業等勘定

（単位：百万円）

区分	22年度	23年度	24年度	25年度	26年度
給付経理	△8,744	1,680	22,302	18,566	21,894
融資経理	1	1	0	0	0
特別給付経理	△514	△50	789	521	829
勘定共通	37	△44	△62	△59	△88
合計	△9,220	1,586	23,029	19,028	22,635

- ③ 清酒製造業退職金共済事業等勘定の給付経理の事業損益は59百万円の利益となり、前年度比27百万円の増となっています。これは、給付経理の金銭信託の評価益（103百万円）により、運用収入が前年度比11百万円の増となったことが主な要因であります。

また、勘定共通では、18百万円の利益となり前年度比13百万円の増となっています。これは退職給付費用が減少していることが主な要因であります。

表 事業損益の経年比較（区分経理によるセグメント情報）

清酒製造業退職金共済事業等勘定

（単位：百万円）

区分	22年度	23年度	24年度	25年度	26年度
給付経理	1,022	△35	70	32	59
融資経理	0	0	0	0	0
特別給付経理	23	△0	1	0	△0
勘定共通	△4	△6	△5	4	18
合計	1,041	△41	66	37	77

- ④ 林業退職金共済事業等勘定の給付経理の事業損益は207百万円の利益となり、前年度比114百万円の増となっています。これは、給付経理の金銭信託の評価益（260百万円）により、運用収入が前年度比137百万円の増となったことが主な要因であります。

表 事業損益の経年比較（区分経理によるセグメント情報）

林業退職金共済事業等勘定

（単位：百万円）

区分	22年度	23年度	24年度	25年度	26年度
給付経理	△9	105	208	93	207
勘定共通	△0	△3	△3	1	0
合計	△9	102	205	94	207

(3) セグメント総資産の経年比較・分析（内容・増減理由）

（区分経理によるセグメント情報）

- ① 一般の中小企業退職金共済事業等勘定の給付経理の総資産は4,583,774百万円となり、前年度比291,894百万円の増（6.8%増）となっています。これは、給付経理に係る有価証券が、前年度比283,716百万円の増（87.1%増）となったことが主な要因であります。

表 総資産の経年比較（区分経理によるセグメント情報）

一般の中小企業退職金共済事業等勘定

（単位：百万円）

区分	22年度	23年度	24年度	25年度	26年度
給付経理	3,605,511	3,784,341	4,029,306	4,291,879	4,583,774
融資経理	358	361	363	364	364
勘定共通	3,162	3,423	3,165	3,029	2,932
計	3,609,031	3,788,125	4,032,833	4,295,272	4,587,070
消去	△363	△382	△332	△438	△662
合計	3,608,668	3,787,743	4,032,502	4,294,834	4,586,408

- ② 建設業退職金共済事業等勘定の給付経理の総資産は929,035百万円と、前年度比38,956百万円の増（4.4%増）となっています。これは、給付経理に係る投資有価証券が前年度比45,641百万円の増（9.7%増）となったことが主な要因であります。

表 総資産の経年比較（区分経理によるセグメント情報）

建設業退職金共済事業等勘定

（単位：百万円）

区分	22年度	23年度	24年度	25年度	26年度
給付経理	828,504	831,294	858,008	890,079	929,035
融資経理	48	49	49	49	49
特別給付経理	32,903	32,633	33,192	33,329	33,979
勘定共通	1,689	1,639	1,820	1,827	1,455
計	863,145	865,615	893,069	925,284	964,519
消去	△103	△90	△294	△542	△303
合計	863,041	865,525	892,775	924,742	964,216

- ③ 清酒製造業退職金共済事業等勘定の給付経理の総資産は4,607百万円と、前年度比84百万円の減（1.8%減）となっています。これは、給付経理に係る掛金等収入が70百万円（前年度比1.3%増）に対し、退職給付金等の支出が205百万（前年度比7.0%減）となり、収入と支出の差が△135百万円となったことが主な要因であります。

表 総資産の経年比較（区分経理によるセグメント情報）

清酒製造業退職金共済事業等勘定

（単位：百万円）

区分	22年度	23年度	24年度	25年度	26年度
給付経理	5,111	4,871	4,810	4,691	4,607
融資経理	39	39	40	40	40
特別給付経理	342	326	316	315	310
勘定共通	129	141	155	142	132
計	5,621	5,377	5,320	5,189	5,089
消去	△5	△6	△12	△17	△24
合計	5,615	5,371	5,308	5,172	5,064

- ④ 林業退職金共済事業等勘定の給付経理の総資産は13,963百万円と、前年度比256百万円の増（1.9%増）となっています。これは、給付経理に係る金銭信託が評価益により、前年度比260百万円の増（5.5%増）となったことが主な要因であります。

表 総資産の経年比較（区分経理によるセグメント情報）

林業退職金共済事業等勘定

（単位：百万円）

区分	22年度	23年度	24年度	25年度	26年度
給付経理	13,615	13,760	13,731	13,707	13,963
勘定共通	92	95	105	91	79
計	13,707	13,855	13,835	13,798	14,042
消去	△8	△5	△12	△10	△3
合計	13,699	13,850	13,824	13,788	14,039

(4) 目的積立金の申請及び取崩内容

目的積立金の申請及び取崩

当期の前中期目標期間繰越積立金取崩額16百万円は、前中期目標期間において自己収入により取得した償却資産に関する減価償却相当額などについて取崩したものである。

(5) 行政サービス実施コスト計算書の経年比較・分析（内容・増減理由）

平成26年度の行政サービス実施コストは△183,402百万円（平成25年度は△175,089百万円）と、前年度比8,312百万円減となっています。これは、各事業の資産運用において、国内外株式等の市場環境が堅調だったことから、金銭信託の評価益が278,654百万円となったことが主な要因であります。

表 行政サービス実施コスト計算書の経年比較

(単位：百万円)

区分	22年度	23年度	24年度	25年度	26年度
業務費用	26,790	△26,361	△246,265	△174,969	△183,485
うち損益計算書上の費用	597,889	599,637	475,009	550,244	563,789
うち(控除)自己収入等	△571,099	△625,998	△721,274	△725,213	△747,274
損益外減損失相当額	-	△39	-	-	-
引当外賞与見積額	-	0	△13	0	△0
引当外退職給付増加見積額	4	80	△375	△121	83
機会費用	-	0	0	0	0
(控除)法人税等及び国庫納付額	-	△68	△162	-	-
行政サービス実施コスト	26,794	△26,388	△246,815	△175,089	△183,402

(注1) 行政サービス実施コスト計算書について

当機構の行政サービス実施コストが平成23、24、25、26年度においてマイナスとなっていますが、これは主として共済事業の掛金収入・運用収入等が退職給付金等の費用を上回ったことにより、利益が発生した結果によるものであります。このため、当該マイナスが国民に還元されることを示すものではありません。

同様に、平成22年度において行政サービス実施コストがプラスとなっているのは、主として掛金収入・運用収入等が退職給付金等の費用を下回ったことにより、損失が発生した結果によるものであります。このため、当該プラスが国民の負担に帰せられることを示すものではありません。

(注2) 引当外退職給付増加見積額について

国からの出向職員に係る引当外退職給付増加見積額 80百万円

2. 重要な施設等の整備等の状況

該当なし。

3. 予算及び決算の概要

(単位：百万円)

区分	22年度		23年度		24年度	
	予算	決算	予算	決算	予算	決算
収入	521,488	565,524	700,559	721,420	766,634	704,070
運営費交付金収入	-	-	341	341	435	421
国庫補助金収入	8,989	8,480	8,989	8,714	8,814	8,585
業務収入	511,329	555,058	690,050	711,295	756,172	694,125
業務外収入他	1,170	1,985	1,179	1,071	1,213	939
支出	572,215	455,508	707,130	582,854	849,516	694,408
退職給付金等	561,223	445,709	521,311	439,642	517,045	438,034
業務経費	7,241	6,186	181,718	139,555	328,272	252,915
一般管理費他	3,751	3,613	4,103	3,657	4,201	3,459

区分	25年度		26年度		
	予算	決算	予算	決算	差額理由
収入	748,661	711,007	756,819	698,717	
運営費交付金収入	33	33	33	33	
国庫補助金収入	8,865	8,401	8,865	7,842	
業務収入	738,649	701,637	746,908	689,695	新規貸付の減
業務外収入他	1,113	937	1,013	1,148	
支出	780,320	674,596	751,034	648,780	
退職給付金等	473,395	415,723	448,506	402,248	支給件数の減
業務経費	302,845	255,381	298,552	242,591	新規貸付の減
一般管理費他	4,079	3,493	3,975	3,941	

4. 経費削減及び効率化に関する目標及びその達成状況

一般管理費及び業務経費

業務運営の効率化に努め、中期目標期間の最終年度までに、特定業種退職金共済事業における被共済者管理システムの改修や勤労者財産形成システムの再構築等の新規業務追加分を除き、一般管理費（人件費を除く。）については、平成24年度予算額に比べて15%以上、業務経費（勤労者財産形成促進事業及び雇用促進融資事業に係る貸付金、償還金及び支払利息を除く。）については、平成24年度予算額に比べて5%以上の削減することを目標とし、予算の適正な執行を行った結果、平成26年度決算では平成24年度予算額に比し一般管理費については35.0%、業務経費については21.9%の削減となりました。

一般管理費基準額 24年度 295,788千円

業務経費基準額 24年度 5,081,381千円

(単位：千円)

区分	当中期目標期間			
	25年度		26年度	
	金額	節減率	金額	節減率
一般管理費	200,559	△32.2%	192,125	△35.0%
業務経費	4,015,874	△21.0%	3,971,061	△21.9%

V. 事業の説明

1. 財源の内訳

当法人の経常収益は、754,759百万円で、その内訳は以下のとおりであります。

① 運営費交付金収益

29百万円（経常収益の0.00%）

② 補助金等収益（事務費等の補助である国庫補助金の収益）

1,758百万円（経常収益の0.2%）

③ 退職金共済事業における事業収益

739,830百万円（経常収益の98.0%）

事業収益の内訳は、以下のとおり。

ア) 掛金及過去勤務掛金収入 419,456百万円

イ) 運用収入 320,245百万円

ウ) その他の収入 129百万円

④ 勤労者財産形成促進事業における事業収益

6,859 百万円（経常収益の 0.9%）

事業収益の内訳は、以下のとおり。

ア) 貸付金利息 6,853 百万円

イ) その他の収入 6 百万円

⑤ 雇用促進融資事業における事業収益

86 百万円（経常収益の 0.0%）

事業収益の内訳は、以下のとおり。

ア) 貸付金利息 85 百万円

イ) その他の収入 0 百万円

⑥ 補助金等収益（加入事業主の掛金負担軽減措置の費用である国庫補助金の収益）

6,073 百万円（経常収益の 0.8%）

⑦ その他の収益

124 百万円（経常収益の 0.0%）

経常収益の勘定別内訳

（単位：百万円）

区分	機 構	中退共 勘 定	建退共 勘 定	清退共 勘 定	林退共 勘 定	財 形 勘 定	雇用促進 融資勘定
経常収益	754,759	656,651	89,665	354	1,931	6,893	480
運営費交付金収益	29	—	—	—	—	—	29
補助金等収益(事務費等)	1,758	1,139	283	19	29	—	287
事業収益	746,775	650,413	88,440	213	1,860	6,859	86
掛金及過去勤務掛金収入	419,456	366,219	51,679	72	1,487	—	—
運用収入	320,245	283,274	36,465	141	364	—	—
その他の収入	7,074	920	296	0	8	6,859	86
補助金等収益(掛金負担軽減措置)	6,073	5,086	943	2	42	—	—
その他の収益	124	12	0	120	0	34	78

2. 財務情報及び業務実績の説明

(1) 退職金共済事業

退職金共済事業は、中小・零細企業において、単独では退職金制度を持つことが困難であることから、中小企業の従業員の福祉の増進と雇用の安定を図り、ひいては中小企業の振興と発展に寄与することを目的として、中小企業の従業員について、中小企業者の相互扶助の精神と国の援助で実施されているものであります。

中小事業主は、その従業員を被共済者とする退職金共済契約を当機構と締結し、機構に掛金を支払い、機構は、その掛金を運用し、従業員が退職した時に従業員に直接退職金を支給する仕組みとなっています。

事業の財源は、事務費については、国庫補助金（平成 26 年度 1,471 百万円）及び給付経理（退職金共済事業に関する取引についての経理）からの受入（平成 26 年度 4,483 百万円）であり、事業費については、中小企業者の従業員の退職金原資を積立てるための拠出金である掛金（平成 26 年度 419,456 百万円）と退職金共済事業への加入を促進し、退職金の給付水準の改善を図るための掛金助成国庫補助金（平成 26 年度 6,073 百万円）となっています。

事業に要する費用は、一般管理費（事務費）740 百万円及び業務費 558,521 百万円が主たるものです。

(2) 勤労者財産形成促進事業

勤労者財産形成促進事業は、勤労者の計画的な財産形成を国と事業主が支援することにより促進し、勤労者の生活の安定を図り、もって国民経済の健全な発展に寄与することを目的とした勤労者財産形成促進制度における事業であり、当機構は、財形貯蓄を行っている勤労者の持家取得、勤労者の持家である住宅の改良に要する資金を、事業主等を通じて勤労者に融資する財形持家融資制度の事業運営に当たっています。

事業の財源は、事務費及び事業費については財形貯蓄の集積資金で、財形貯蓄取扱機関から調達した資金（平成 26 年度 158,138 百万円）及び利用者からの回収元利金（平成 26 年度 72,228 百万円）となっています。事業に要する費用は、借入金に係る支払利息等の財務費用 3,326 百万円、一般管理費及び業務費 725 百万円となっています。

(3) 雇用促進融資事業

雇用促進融資事業は、中小企業における労働力の確保、産業・地域間との労働力移動の円滑化を図るため企業内福利厚生施設を設置・整備する事業主を金融面から支援する雇用促進融資制度における事業であり、財政投融资資金を原資として、事業主に対し、労働者住宅設置資金・福祉施設設置資金を長期・低利で融資する事業として発足したのですが、特殊法人等整理合理化計画等により平成 14 年度から新規貸付業務が廃止されており、現在は債権の管理回収業務を行っています。

事業の財源は、事務費については、運営費交付金（平成 26 年度 33 百万円）の受入であり、事業費については、補助金（平成 26 年度 287 百万円）と利用者からの回収元利金収入（平成 26 年度 583 百万円）となっています。

事業に要する費用は、借入金に係る支払利息等の財務費用 391 百万円、一般管理費及び業務費 81 百万円となっています。

なお、機構は、次に掲げる業務ごとに経理を区分し、それぞれ勘定を設けて整理しなければならないこととされています（中退法第 7 4 条第 1 項及び附則第 2 条第 2 項）。

- ① 一般の中小企業退職金共済業務
- ② それぞれの特定業種退職金共済業務
- ③ 勤労者財産形成促進業務
- ④ 雇用促進融資業務

当機構の事業内容は、

(1) 退職金共済事業

①関係官公庁、関係事業主団体と連携を図りつつ、加入の促進を実施している。平成 26 年度における加入実績数は、「平成 26 事業年度計画」で定めた加入目標数 439,235 人に対し、469,876 人となっています。（表 1）

また、平成 26 年度における掛金収入は、上記 1.「経常収益の勘定別内訳」のとおりとなっています。

②予定運用利回りに基づく退職金を将来にわたり確実に給付できるよう、資産運用の目標、基本ポートフォリオ等を定めた「資産運用の基本方針」に基づき、安全かつ効率を基本として納付された掛金を運用しています。

平成 26 年度における資産運用実績は、委託運用については、内外債券、内外株式によりプラス収益を確保し、自家運用においても安定した収益を確保しています。（表 2）

なお、累積欠損金が生じている林退共事業については平成17年度に策定した「累積欠損金解消計画」に基づき着実な解消に取り組んでいくこととしています。（表 3）

③26年度における、退職金（解約手当金を含む。）の支給件数は318,334件と

なっており、支給金額は402,269百万円となっています。（表4）

（2）勤労者財産形成促進事業

①外部委託の活用及び関係機関との連携等により、制度の周知を図っています。平成26年度における財形融資及び財形融資資金の貸付額は15,876百万円、回収額は65,046百万円となっており、平成27年3月末残高は544,474百万円となっています。

②当期利益として2,842百万円を計上しました。

（3）雇用促進融資事業

債務者及び抵当物件にかかる情報収集及び現状把握等の債権の管理を行い、リスク管理債権については、債権管理業務を受託している金融機関に対し業務指導を実施し、現状の把握等に努める等の債権の回収・処理を行うことで、財政投融資へ約定通りの償還を行いました。

償還額：元金 2,112百万円
利息 403百万円

（表1）26年度新規加入者

	機 構	中退共事業	建退共事業	清退共事業	林退共事業
加入目標①	439,235人	324,000人	113,000人	135人	2,100人
加入実績②	469,876人	338,185人	129,734人	137人	1,820人
達成率②／①	107.0%	104.4%	114.8%	101.5%	86.7%

（注）達成率は単位未満四捨五入。

（表2）26年度資産運用状況

（単位：百万円）

	中退共事業 給付経理	建退共事業 給付経理	建退共事業 特別給付経理	清退共事業 給付経理	清退共事業 特別給付経理	林退共事業 給付経理
資産残高	4,583,774	929,035	33,979	4,607	310	13,963
運用収入	283,274	34,987	1,478	139	2	364
運用費用	442	62	6	—	—	—
当期純利益(△損失)	165,623	21,893	829	58	△0	206
決算運用利回り	6.61%	3.89%	4.43%	3.09%	0.53%	2.69%

（注）単位未満四捨五入。ただし、当期純損失は切上げ、当期純利益は切捨て。

(表3) 累積欠損金の推移 (単位: 百万円)

	林退共事業
承継額①	2,137
15年度下期	1,770
16年度	1,650
17年度	1,436
18年度	1,396
19年度	1,357
20年度	1,495
21年度	1,401
22年度	1,409
23年度	1,304
24年度	1,096
25年度	1,003
26年度②	796
承継時からの解消額 ①-②	1,341

(注) 単位未満切上げ。

(表4) 26年度退職金支給件数及び支給金額

(単位: 百万円)

	機 構	中退共事業	建退共事業	清退共事業	林退共事業
支給件数	318,334件	268,464件	48,128件	178件	1,564件
支給金額	402,269	354,104	46,467	217	1,481

(注) 支給金額は単位未満四捨五入。

以上

平成26事業年度

財 務 諸 表

自 平成26年4月 1日

至 平成27年3月31日

独立行政法人勤労者退職金共済機構

目 次

I	独立行政法人勤労者退職金共済機構財務諸表	
1	貸借対照表	1
2	損益計算書	2
3	キャッシュ・フロー計算書	3
4	行政サービス実施コスト計算書	4
5	重要な会計方針等	5
6	附属明細書	13
II	一般の中小企業退職金共済事業等勘定財務諸表	
1	貸借対照表	41
2	損益計算書	42
3	キャッシュ・フロー計算書	43
4	利益の処分に関する書類	44
5	行政サービス実施コスト計算書	45
6	重要な会計方針等	47
7	附属明細書	53
III	建設業退職金共済事業等勘定財務諸表	
1	貸借対照表	65
2	損益計算書	66
3	キャッシュ・フロー計算書	67
4	利益の処分に関する書類	68
5	行政サービス実施コスト計算書	69
6	重要な会計方針等	71
7	附属明細書	77
IV	清酒製造業退職金共済事業等勘定財務諸表	
1	貸借対照表	89
2	損益計算書	90
3	キャッシュ・フロー計算書	91
4	損失の処理に関する書類	92
5	行政サービス実施コスト計算書	93
6	重要な会計方針等	95
7	附属明細書	101
V	林業退職金共済事業等勘定財務諸表	
1	貸借対照表	107
2	損益計算書	108
3	キャッシュ・フロー計算書	109
4	損失の処理に関する書類	110
5	行政サービス実施コスト計算書	111
6	重要な会計方針等	113
7	附属明細書	117

IV	財形勘定財務諸表	
1	貸借対照表	121
2	損益計算書	122
3	キャッシュ・フロー計算書	123
4	利益の処分に関する書類	124
5	行政サービス実施コスト計算書	125
6	重要な会計方針等	127
7	附属明細書	133
V	雇用促進融資勘定財務諸表	
1	貸借対照表	137
2	損益計算書	138
3	キャッシュ・フロー計算書	139
4	利益の処分に関する書類	140
5	行政サービス実施コスト計算書	141
6	重要な会計方針等	143
7	附属明細書	149

平成26事業年度

財 務 諸 表

貸 借 対 照 表
損 益 計 算 書
キャッシュ・フロー計算書
行政サービス実施コスト計算書
重要な会計方針等
附 属 明 細 書

自 平成26年4月 1日

至 平成27年3月31日

独立行政法人勤労者退職金共済機構

独立行政法人勤労者退職金共済機構

貸借対照表

平成27年3月31日現在

(単位：円)

科 目	金 額	
(資産の部)		
I 流動資産		
現金及び預金		50,597,773,979
有価証券		659,347,663,331
金銭信託		2,187,120,645,389
財形融資貸付金	526,285,584,528	
貸倒引当金	△ 204,890	526,285,379,638
財形融資資金貸付金		18,049,222,938
福祉施設等設置資金貸付金	2,059,629,348	
貸倒引当金	△ 207,660,784	1,851,968,564
たな卸資産		950,311
前払金		20,241,130
前払費用		16,730,481
未収収益		8,648,108,879
未収金		131,476,764
短期貸付金		13,092,000
流動資産合計		3,452,083,253,404
II 固定資産		
1 有形固定資産		
建物	148,956,264	
減価償却累計額	△ 28,787,414	120,168,850
構築物	11,684,925	
減価償却累計額	△ 2,364,543	9,320,382
工具器具備品	846,517,430	
減価償却累計額	△ 672,040,671	174,476,759
有形固定資産合計		303,965,991
2 無形固定資産		
電話加入権		368,000
ソフトウェア		155,122,100
ソフトウェア仮勘定		186,511,680
無形固定資産合計		342,001,780
3 投資その他の資産		
投資有価証券		2,436,669,044,215
生命保険資産		242,601,879,482
長期貸付金		3,887,000
破産更生債権等	2,161,803,893	
貸倒引当金	△ 1,609,036,478	552,767,415
敷金・保証金		104,761,600
投資その他の資産合計		2,679,932,339,712
固定資産合計		2,680,578,307,483
資産合計		6,132,661,560,887
(負債の部)		
I 流動負債		
運営費交付金債務		10,038,390
預り補助金等		73,082,807
一年以内返済予定の長期借入金		85,412,492,000
一年以内返済予定の財形住宅債券	128,900,000,000	
債券発行差額	△ 38,561,000	128,861,439,000
未払給付金		2,826,314,239
未払金		235,688,328
未払費用		364,831,285
前受金		3,081,391,310
預り金		63,809,326
賞与引当金		173,723,612
短期リース債務		65,535,687
流動負債合計		221,168,345,984
II 固定負債		
資産見返負債		
資産見返運営費交付金	21,878,748	
資産見返補助金等	39,899,448	61,778,196
共済契約準備金		
支払準備金	88,581,219,631	
責任準備金	4,965,113,478,308	5,053,694,697,939
長期借入金		4,691,650,000
財形住宅債券	334,100,000,000	
債券発行差額	△ 439,348,500	333,660,651,500
長期リース債務		12,272,186
退職給付引当金		6,371,451,098
固定負債合計		5,398,492,500,919
負債合計		5,619,660,846,903
(純資産の部)		
I 資本金		
政府出資金		1,968,200
資本金合計		1,968,200
II 資本剰余金		
損益外減損損失累計額		△ 6,256,000
資本剰余金合計		△ 6,256,000
III 利益剰余金		512,975,598,713
IV その他有価証券評価差額金		29,403,071
純資産合計		513,000,713,984
負債純資産合計		6,132,661,560,887

独立行政法人勤労者退職金共済機構
損益計算書

自 平成26年4月1日 至 平成27年3月31日

(単位：円)

科 目	金 額	
経常費用		
業務費		
職員給与	881,661,725	
職員諸手当	241,255,435	
賞与	227,464,465	
法定福利費	201,581,364	
雑給	163,355,309	
退職給付金	394,558,038,011	
解約手当給付金	6,416,803,317	
他制度引渡金	992,266,558	
特退金へ移動通算引渡金	17,647,215	
差額給付金	133,626,277	
前納減額金	25,170,656	
証紙買戻金	129,764,040	
返還掛金	2,404,671,978	
雑費用	68,576,465	
運用費用	509,594,698	
減価償却費	2,450,952	
業務委託手数料	295,700,957	
業務委託費	1,287,143,836	
支払備金繰入	1,700,185,665	
責任準備金繰入	146,239,897,063	
賞与引当金繰入額	129,742,580	
退職給付費用	104,447,674	
その他	2,272,177,468	559,003,223,708
一般管理費		
役員報酬	73,043,865	
職員給与	247,989,196	
職員諸手当	81,422,561	
賞与	73,027,334	
法定福利費	68,501,763	
雑給	31,638,838	
旅費交通費	3,981,969	
消耗品費	5,156,003	
雑役務費	74,833,147	
図書費	4,146,289	
減価償却費	279,872,558	
賞与引当金繰入額	43,981,032	
退職給付費用	16,362,719	
その他	60,468,435	1,064,425,709
財務費用		
支払利息	3,718,684,826	3,718,684,826
経常費用合計		563,786,334,243
経常収益		
運営費交付金収益		28,825,173
事業収益		
掛金及過去勤務掛金収入	419,456,387,932	
後納割増金収入	10,267,655	
特退金より移動通算引継金	76,065,147	
運用収入	320,244,679,826	
貸付金利息	6,938,552,071	
受取利息	282,172	
雑収入	48,537,165	746,774,771,968
補助金等収益		7,831,442,833
資産見返運営費交付金戻入		2,095,566
資産見返補助金等戻入		11,135,551
貸倒引当金戻入益		101,786,566
財務収益		
受取利息	2,696,206	
有価証券利息	5,951,773	8,647,979
雑益		15,000
経常収益合計		754,758,720,636
経常利益		190,972,386,393
臨時損失		
固定資産除却損		2,723,647
臨時損失合計		2,723,647
臨時利益		
投資有価証券売却益		388,675,947
臨時利益合計		388,675,947
当期純利益		191,358,338,693
前中期目標期間繰越積立金取崩額		16,141,255
当期総利益		191,374,479,948

独立行政法人勤労者退職金共済機構

キャッシュ・フロー計算書

自 平成26年4月1日 至 平成27年3月31日

(単位：円)

科目	金額
I 業務活動によるキャッシュ・フロー	
退職給付金支出	△ 407,375,081,780
貸付けによる支出	△ 15,875,540,000
人件費支出	△ 2,866,429,993
その他の業務支出	△ 6,332,949,413
運営費交付金収入	33,350,000
事業収入	419,761,858,885
運用収入	58,197,494,326
貸付金利息による収入	7,268,586,862
貸付金回収による収入	65,558,907,911
補助金等収入	7,767,214,000
補助金等の精算による返還金の支出	△ 69,498,112
その他の業務収入	42,213,158
小計	126,110,125,844
利息の受取額	32,914,260
利息の支払額	△ 3,558,233,998
業務活動によるキャッシュ・フロー	122,584,806,106
II 投資活動によるキャッシュ・フロー	
定期預金の預入による支出	△ 4,311,050,994
定期預金の払出による収入	4,207,022,792
有価証券の取得による支出	△ 96,540,000,000
有価証券の償還による収入	415,222,410,246
金銭信託の減少による収入	165,153,747,237
投資有価証券の取得による支出	△ 566,745,806,300
投資有価証券の売却による収入	10,388,675,947
生命保険資産の増加による支出	△ 11,554,000,000
生命保険資産の減少による収入	28,788,561,391
固定資産の取得による支出	△ 56,536,691
固定資産の除却による支出	△ 148,652
投資活動によるキャッシュ・フロー	△ 55,447,125,024
III 財務活動によるキャッシュ・フロー	
債券の発行による収入	74,838,300,000
債券の償還による支出	△ 133,500,000,000
長期借入れによる収入	83,300,000,000
長期借入金の返済による支出	△ 82,812,492,000
リース債務償還による支出	△ 125,471,905
財務活動によるキャッシュ・フロー	△ 58,299,663,905
IV 資金増加額	8,838,017,177
V 資金期首残高	40,838,756,802
VI 資金期末残高	49,676,773,979

独立行政法人勤労者退職金共済機構

行政サービス実施コスト計算書

自 平成26年4月1日 至 平成27年3月31日

(単位：円)

科 目	金 額		
I 業務費用			
損益計算書上の費用			
業務費	559,003,223,708		
一般管理費	1,064,425,709		
財務費用	3,718,684,826		
臨時損失	2,723,647	563,789,057,890	
(控除) 自己収入等			
事業収益	△ 746,774,771,968		
貸倒引当金戻入益	△ 101,786,566		
財務収益	△ 8,647,979		
雑益	△ 15,000		
臨時利益	△ 388,675,947	△ 747,273,897,460	
業務費用合計			△ 183,484,839,570
II 引当外賞与見積額			△ 155,843
III 引当外退職給付増加見積額			83,138,057
IV 機会費用			
政府出資又は地方公共団体 出資等の機会費用		7,873	7,873
V 行政サービス実施コスト			△ 183,401,849,483

〔重要な会計方針〕

1. 運営費交付金収益の計上基準

運営費交付金収益の計上基準については、費用進行基準を採用しております。

当機構は、事務経費の一部について、費用進行基準以外の収益化基準の採用に向けて、業務の実施と運営費交付金との対応関係を整理し、昨年度に引き続きその検討を行っているため、当年度においても業務達成基準及び期間進行基準を採用しなかったものです。

2. 減価償却の会計処理方法

(1) 有形固定資産

定額法を採用しております。

なお、主な資産の耐用年数は以下のとおりであります。

建 物	8～15 年
構 築 物	13 年
工具器具備品	4～20 年

(2) 無形固定資産

定額法を採用しております。

なお、法人内利用のソフトウェアについては、法人内における利用可能期間(5年)を耐用年数としております。

3. 貸倒引当金の計上基準

債権の貸倒れによる損失に備えるため、一般債権については貸倒実績率により、貸倒懸念債権等特定の債権については個別に回収可能性を検討し、回収不能見込額を計上しております。

4. 賞与引当金の計上基準

①退職金共済事業における中退共、建退共、清退共、林退共並びに勤労者財産形成促進事業等における財形勘定の役職員の賞与の支給に備えるため、賞与支給見込額の当期負担額を計上しております。

②勤労者財産形成促進事業等における雇用促進融資勘定の役職員の賞与については、運営費交付金等で国から財源措置がなされるため、賞与に係る引当金は計上しておりません。

5. 退職給付に係る引当金及び見積額の計上基準

①退職金共済事業における中退共、建退共、清退共、林退共並びに勤労者財産形成促進事業等における財形勘定の役職員の退職給付に備えるため、当該事業年度末における退職給付債務及び年金資産の見込額に基づき計上しております。

②勤労者財産形成促進事業等における雇用促進融資勘定の役職員の退職一時金については、運営費交付金等で国から財源措置がなされるため、退職給付に係る引当金は計上しておりません。

厚生年金基金から支給される年金給付については、運営費交付金等の国からの財源措置により厚生年金基金への掛金及び年金基金積立不足額に関して措置がなされるため、退職給付に係る引当金は計上しておりません。

なお、行政サービス実施コスト計算書における引当外退職給付増加見積額のうち、退職一時金制度に係る増加見積額については、事業年度末に在職する役員に係る退職給付見積額の増加額から、事業年度中の退職者に係る前期末退職給付見積額を控除して算定しております。また、厚生年金基金制度に係る増加見積額については、年金債務に係る事業年度末の退職給付見積額から直前事業年度末の退職給付見積額を控除して算定しております。

6. 金銭信託の評価基準及び評価方法

時価法

7. 有価証券の評価基準及び評価方法

(1) 満期保有目的債券

償却原価法（定額法）

(2) その他有価証券

期末日の市場価格等に基づく時価法

（評価差額は純資産直入法により処理し、売却原価は移動平均法により算定）

8. たな卸資産の評価基準及び評価方法

(1) 貯蔵品

移動平均法による低価法

9. 債券発行差額の償却方法

債券発行差額は、債券の償還期間にわたって償却しております（定額法）。

10. 行政サービス実施コスト計算書における機会費用の計上方法

政府出資又は地方公共団体出資等の機会費用の計算に使用した利率
10年利付国債の平成27年3月末利回りを参考に0.400%で計算しております。

11. リース取引の処理方法

リース料総額が300万円以上のファイナンス・リース取引については、通常の売買取引に係る方法に準じた会計処理によっております。

リース料総額が300万円未満のファイナンス・リース取引については、通常の賃貸借取引に係る方法に準じた会計処理によっております。

12. 消費税等の会計処理

消費税の会計処理は、税込方式によっております。

13. その他の重要な事項

(1) 支払備金

当事業年度末までに請求を受けた退職金等の支払未済のもの及び、当事業年度末までに退職届があったものもしくは、退職届の提出はないが退職と認められるもの等の退職金で請求がないものの金額を計上しております。

(2) 責任準備金

被共済者の将来の退職金の支払いに備えるため、独立行政法人勤労者退職金共済機構の業務運営並びに財務及び会計に関する省令（平成15年厚生労働省令第152号）第19条の規定により、厚生労働大臣の定めるところ（平成24年厚生労働省発基0327第8号責任準備金の積立について）及び厚生労働省労働基準局勤労者生活部勤労者生活課長の定めるところ（平成13年基勤発第2号責任準備金の積立について）による金額を計上しております。

〔後発事象〕

重要な後発事象は発生しておりません。

〔貸借対照表注記〕

1. 運営費交付金等の国からの財源措置から充当されるべき賞与の見積額

974,433 円

2. 運営費交付金等の国からの財源措置から充当されるべき退職給付の見積額

34,544,787 円

3. 生命保険資産とは、生命保険会社に委託運用しているものです。

4. 有価証券に関する事項

(1) 満期保有目的の債券で時価のあるもの

	種類	貸借対照表 計上額 (円)	時価 (円)	差額 (円)
時価が貸借対照表計上 額を超えるもの	(1)国債・地方債等	2,459,219,214,035	2,535,568,803,100	76,349,589,065
	(2)金融債	181,300,000,000	183,498,230,900	2,198,230,900
	(3)その他	90,000,000,000	107,929,000,000	17,929,000,000
	小計	2,730,519,214,035	2,826,996,034,000	96,476,819,965
時価が貸借対照表計上 額を超えないもの	(1)国債・地方債等	209,132,164,191	208,420,816,000	△ 711,348,191
	(2)金融債	57,900,000,000	57,725,690,000	△ 174,310,000
	(3)その他	96,540,000,000	96,540,000,000	0
	小計	363,572,164,191	362,686,506,000	△ 885,658,191
合計		3,094,091,378,226	3,189,682,540,000	95,591,161,774

(2) その他有価証券で時価のあるもの

	種類	取得原価(円)	貸借対照表 計上額(円)	差額(円)
貸借対照表計上額が取得原価を超えるもの	国債・地方債等	1,895,926,249	1,925,329,320	29,403,071
合計		1,895,926,249	1,925,329,320	29,403,071

(3) 満期保有目的の債券及びその他有価証券のうち満期があるものの今後の償還予定額

	1年以内(円)	1年超5年以内 (円)	5年超10年以内 (円)	10年超(円)
債券				
(1)国債・地方債等	534,307,663,331	972,537,295,102	1,103,029,059,967	60,402,689,146
(2)金融債	28,500,000,000	163,400,000,000	47,300,000,000	0
(3)その他	96,540,000,000	30,000,000,000	60,000,000,000	0
合計	659,347,663,331	1,165,937,295,102	1,210,329,059,967	60,402,689,146

(4) 当事業年度中に売却した満期保有目的の債券

	売却原価(円)	売却額(円)	売却損益(円)	売却の理由
円貨建外国債	10,000,000,000	10,388,675,947	388,675,947	「中小企業退職金共済事業資産運用の基本方針」に基づき、信用上の運用基準に該当しなくなったことに伴い、運用基準に該当する他の債券に切り換えるため。
合計	10,000,000,000	10,388,675,947	388,675,947	

5. 金融商品の状況に関する事項

資産の運用に当たっては、中小企業退職金共済法その他の法令を遵守するとともに、退職金を将来にわたり確実に給付することができるよう、安全かつ効率を基本として実施しております。

なお、財形勘定では、勤労者の財産形成に関する業務を行っており、主たる業務として、財産形成の促進及び生活安定のための持家取得資金の貸付を行っております。貸付業務は金融機関からの借入金及び財形住宅債券を財源としております。

また、雇用促進融資勘定の債権管理回収業務は補助金等を財源としております。

6. 金融商品の時価等に関する事項

期末日における貸借対照表計上額、時価及びこれらの差額については、次のとおりであります。

	貸借対照表計上額 (円)	時価 (円)	差額 (円)
(1) 現金及び預金	50,597,773,979	50,597,773,979	0
(2) 有価証券及び投資有価証券	3,096,016,707,546	3,191,607,869,320	95,591,161,774
① 満期保有目的の債券	3,094,091,378,226	3,189,682,540,000	95,591,161,774
② その他有価証券	1,925,329,320	1,925,329,320	0
(3) 金銭信託	2,187,120,645,389	2,187,120,645,389	0
(4) 財形融資貸付金	526,285,584,528		
貸倒引当金	△ 204,890		
	526,285,379,638	548,644,807,463	22,359,427,825
(5) 財形融資資金貸付金	18,049,222,938	18,730,172,268	680,949,330
(6) 福祉施設等設置資金貸付金	2,059,629,348		
貸倒引当金	△ 207,660,784		
	1,851,968,564	2,124,303,658	272,335,094
(7) 破産更生債権等	2,161,803,893		
貸倒引当金	△ 1,609,036,478		
	552,767,415	552,767,415	0
(8) 長期借入金	(90,104,142,000)	(91,710,034,107)	(1,605,892,107)
(9) 財形住宅債券	(463,000,000,000)		
債券発行差額	(△ 477,909,500)		
	(462,522,090,500)	(464,065,078,769)	(1,542,988,269)

(注) 負債に計上されるものは () で示しております。

(注1) 金融商品の時価の算定方法

(1) 現金及び預金

これらは短期間で決済されるため、時価は帳簿価額にほぼ等しいことから、当該帳簿価額によっております。

(2) 有価証券及び投資有価証券

これらの時価について、債券は金融機関から提示された価格によっております。なお、譲渡性預金の時価は、帳簿価額にほぼ等しいことから、当該帳簿価額によっております。

(3) 金銭信託

金銭信託の時価は、金融機関から提示された価格によっております。

(4) 財形融資貸付金、(5) 財形融資資金貸付金

財形融資貸付金及び財形融資資金貸付金の時価については、元利金合計額の将来キャッシュ・フローを、信用リスクを反映した割引率で割り引いて算定する方法によっております。

(6) 福祉施設等設置資金貸付金

福祉施設等設置資金貸付金の時価については、信用リスクを反映させた元利金合計額の将来キャッシュ・フローを見積り、決済日に応じたリスクフリーレートで割り引いて算定する方法によっております。

(7) 破産更生債権等

担保及び保証による回収可能見込額等に基づいて貸倒見積高を算定しているため、時価は当事業年度末日における貸借対照表価額から貸倒見積高を控除した額としております。

(8) 長期借入金、(9) 財形住宅債券

長期借入金及び財形住宅債券の時価については、元利金合計額の将来キャッシュ・フローを、信用リスクを反映した割引率で割り引いて算定する方法によっております。なお、長期借入金及び財形住宅債券には、一年以内に返済予定のものが含まれております。

7. 資産除去債務に関する事項

当機構は、賃貸借契約に基づく事業所等の退去時における原状回復義務を有していますが、当該債務に関する貸借資産の使用期間が明確でなく、現在のところ移転等も予定されていないことから、資産除去債務を合理的に見積もることができません。そのため当該資産に見合う資産除去債務を計上しておりません。

〔損益計算書注記〕

1. ファイナンス・リース取引

ファイナンス・リース取引が損益に与える影響額は△3,307,173 円であり当該影響額を除いた当期総利益は191,377,787,121 円であります。

〔キャッシュ・フロー計算書注記〕

1. 資金の期末残高の貸借対照表科目別内訳

現金及び預金	50,597,773,979 円
うち定期預金	<u>921,000,000 円</u>
(差引) 資金残高	49,676,773,979 円

〔行政サービス実施コスト計算書注記〕

引当外退職給付増加見積額のうち 80,236,300 円については、国からの出向職員に係るものであります。

独立行政法人勤労者退職金共済機構

附属明細書

1. 固定資産の取得、処分、減価償却費及び減損損失累計額の明細

(単位：円)

資産の種類	期首残高	当期増加額	当期減少額	期末残高	減価償却累計額		減損損失累計額	差引当期末残高	摘要
						当期償却額			
有形固定資産 (償却費損益内)	建 物	148,956,264	0	0	148,956,264	28,787,414	10,112,242	0	120,168,850
	構 築 物	11,684,925	0	0	11,684,925	2,364,543	808,957	0	9,320,382
	工 具 器 具 備 品	861,961,790	5,295,132	20,739,492	846,517,430	672,040,671	153,596,939	0	174,476,759
	計	1,022,602,979	5,295,132	20,739,492	1,007,158,619	703,192,628	164,518,138	0	303,965,991
有形固定資産 合計	建 物	148,956,264	0	0	148,956,264	28,787,414	10,112,242	0	120,168,850
	構 築 物	11,684,925	0	0	11,684,925	2,364,543	808,957	0	9,320,382
	工 具 器 具 備 品	861,961,790	5,295,132	20,739,492	846,517,430	672,040,671	153,596,939	0	174,476,759
	計	1,022,602,979	5,295,132	20,739,492	1,007,158,619	703,192,628	164,518,138	0	303,965,991
無形固定資産	電 話 加 入 権	6,624,000	0	0	6,624,000			6,256,000	368,000
	ソ フ ト ウ ェ ア	895,314,577	25,137,000	0	920,451,577	765,329,477	117,805,372	0	155,122,100
	ソ フ ト ウ ェ ア 仮 勘 定	0	186,511,680	0	186,511,680			0	186,511,680
	計	901,938,577	211,648,680	0	1,113,587,257	765,329,477	117,805,372	6,256,000	342,001,780
投資その他の 資産	投 資 有 価 証 券	2,445,594,112,263	566,745,806,300	575,670,874,348	2,436,669,044,215				2,436,669,044,215
	生 命 保 険 資 産	255,095,283,403	16,804,752,168	29,298,156,089	242,601,879,482				242,601,879,482
	長 期 貸 付 金	16,979,000	0	13,092,000	3,887,000				3,887,000
	破 産 更 生 債 権 等	2,582,817,832	7,627,278	428,641,217	2,161,803,893				2,161,803,893
	貸 倒 引 当 金	△ 1,920,365,722	△ 1,609,036,478	△ 1,920,365,722	△ 1,609,036,478				△ 1,609,036,478
	長 期 前 払 費 用	234,267	0	234,267	0				0
	敷 金 ・ 保 証 金	104,761,600	0	0	104,761,600				104,761,600
	計	2,701,473,822,643	581,949,149,268	603,490,632,199	2,679,932,339,712				2,679,932,339,712

2. たな卸資産の明細

(単位：円)

種類	期首残高	当期増加額		当期減少額		期末残高	摘要
		当期購入・ 製造・振替	その他	払出・振替	その他		
貯蔵品	891,689	3,831,746	0	3,773,124	0	950,311	

3. 有価証券の明細

(1) 流動資産として計上された有価証券

(単位：円)

	種類及び銘柄	取得価額	券面総額	貸借対照表計上額	当期費用に含まれた評価差額	摘要
満期保有 目的債券	一般の中小企業退職金共済事業等勘定	608,418,500,000	609,500,000,000	609,416,110,615	0	
	国債	484,918,500,000	486,000,000,000	485,916,110,615	0	
	利付国庫債券（10年）第270回	62,935,200,000	63,000,000,000	62,998,302,480	0	
	利付国庫債券（10年）第271回	54,818,500,000	55,000,000,000	54,995,462,500	0	
	利付国庫債券（10年）第272回	40,172,000,000	40,000,000,000	40,008,528,880	0	
	利付国庫債券（10年）第273回	89,738,000,000	90,000,000,000	89,986,794,186	0	
	利付国庫債券（10年）第274回	30,045,000,000	30,000,000,000	30,003,347,200	0	
	利付国庫債券（10年）第275回	23,901,600,000	24,000,000,000	23,992,620,111	0	
	利付国庫債券（10年）第276回	3,012,900,000	3,000,000,000	3,000,975,670	0	
	利付国庫債券（10年）第277回	154,349,000,000	155,000,000,000	154,935,438,203	0	
	利付国庫債券（10年）第278回	20,932,800,000	21,000,000,000	20,993,280,000	0	
	利付国庫債券（10年）第279回	5,013,500,000	5,000,000,000	5,001,361,385	0	
	金融債	28,500,000,000	28,500,000,000	28,500,000,000	0	
	第002号商工債券	5,000,000,000	5,000,000,000	5,000,000,000	0	
	第719号い号商工債券	1,000,000,000	1,000,000,000	1,000,000,000	0	
	第720号い号商工債券	1,000,000,000	1,000,000,000	1,000,000,000	0	
	第721号い号商工債券	1,000,000,000	1,000,000,000	1,000,000,000	0	
	第722号い号商工債券	1,000,000,000	1,000,000,000	1,000,000,000	0	
	第723号い号商工債券	1,000,000,000	1,000,000,000	1,000,000,000	0	
	第724号い号商工債券	1,000,000,000	1,000,000,000	1,000,000,000	0	
	第725号い号商工債券	2,000,000,000	2,000,000,000	2,000,000,000	0	
	第726号い号商工債券	4,000,000,000	4,000,000,000	4,000,000,000	0	
	第727号い号商工債券	4,000,000,000	4,000,000,000	4,000,000,000	0	
	第728号い号商工債券	2,500,000,000	2,500,000,000	2,500,000,000	0	
	第729号い号商工債券	2,500,000,000	2,500,000,000	2,500,000,000	0	
	第730号い号商工債券	2,500,000,000	2,500,000,000	2,500,000,000	0	
	譲渡性預金	95,000,000,000	95,000,000,000	95,000,000,000	0	
	三菱UFJ信託銀行	95,000,000,000	95,000,000,000	95,000,000,000	0	
	建設業退職金共済事業等勘定	46,581,959,500	44,900,000,000	45,014,253,338	0	
	国債	10,241,532,000	8,400,000,000	8,522,441,898	0	
	利付国庫債券（10年）第30回	5,151,636,000	4,200,000,000	4,243,921,662	0	
	利付国庫債券（10年）第31回	5,089,896,000	4,200,000,000	4,278,520,236	0	
	政府保証債	36,340,427,500	36,500,000,000	36,491,811,440	0	
	第339回道路債券	2,994,405,000	3,000,000,000	2,999,953,760	0	
	第341回道路債券	2,980,905,000	3,000,000,000	2,999,684,380	0	
	第343回道路債券	2,995,905,000	3,000,000,000	2,999,898,471	0	
	第345回道路債券	2,971,905,000	3,000,000,000	2,999,071,239	0	
	第346回道路債券	2,989,905,000	3,000,000,000	2,999,582,851	0	
	第347回道路債券	2,971,905,000	3,000,000,000	2,998,606,859	0	
	第856回公営企業債券	990,635,000	1,000,000,000	999,458,223	0	
	第1回日本高速道路保有・債務返済機構債券	6,484,627,500	6,500,000,000	6,498,856,590	0	
	第3回日本高速道路保有・債務返済機構債券	998,635,000	1,000,000,000	999,887,190	0	
	第5回日本高速道路保有・債務返済機構債券	998,635,000	1,000,000,000	999,875,909	0	
	第8回日本高速道路保有・債務返済機構債券	991,135,000	1,000,000,000	999,120,826	0	
	第8回日本高速道路保有・債務返済機構債券	991,135,000	1,000,000,000	999,120,826	0	
	第1回東日本高速道路債券	1,495,702,500	1,500,000,000	1,499,715,867	0	
	第2回東日本高速道路債券	498,817,500	500,000,000	499,912,045	0	
第1回中日本高速道路債券	1,994,270,000	2,000,000,000	1,999,621,157	0		
第2回中日本高速道路債券	997,635,000	1,000,000,000	999,824,090	0		
第1回西日本高速道路債券	1,994,270,000	2,000,000,000	1,999,621,157	0		

	種類及び銘柄	取得価額	券面総額	貸借対照表計上額	当期費用に含まれた評価差額	摘要	
満期保有 目的債券	林業退職金共済事業等勘定	2,540,006,500	2,550,000,000	2,549,244,058	0		
	国債	1,292,216,500	1,300,000,000	1,299,369,811	0		
	利付国庫債券（10年）第273回	348,201,000	350,000,000	349,924,411	0		
	利付国庫債券（10年）第274回	49,829,500	50,000,000	49,988,440	0		
	利付国庫債券（10年）第277回	297,378,000	300,000,000	299,759,650	0		
	利付国庫債券（10年）第278回	596,808,000	600,000,000	599,697,310	0		
	政府保証債	747,790,000	750,000,000	749,874,247	0		
	第341回道路債券	49,845,500	50,000,000	49,997,446	0		
	第343回道路債券	199,727,000	200,000,000	199,993,231	0		
	第856回公営企業債券	99,063,500	100,000,000	99,945,822	0		
	第857回公営企業債券	99,713,500	100,000,000	99,981,057	0		
	第858回公営企業債券	149,645,250	150,000,000	149,973,613	0		
	第859回公営企業債券	149,795,250	150,000,000	149,983,078	0		
	譲渡性預金	500,000,000	500,000,000	500,000,000	0		
	静岡銀行	250,000,000	250,000,000	250,000,000	0		
	静岡銀行	250,000,000	250,000,000	250,000,000	0		
	財形勘定	1,040,000,000	1,040,000,000	1,040,000,000	0		
譲渡性預金	1,040,000,000	1,040,000,000	1,040,000,000	0			
三井住友銀行	1,040,000,000	1,040,000,000	1,040,000,000	0			
計	658,580,466,000	657,990,000,000	658,019,608,011	0			
その他 有価証券	種類及び銘柄	取得価額	時価	貸借対照表計上額	当期費用に含まれた評価差額	その他有価証券 評価差額	摘要
	清酒製造業退職金共済事業等勘定	1,307,921,800	1,328,055,320	1,328,055,320	0	18,095,965	
	国債	1,148,940,200	1,167,751,000	1,167,751,000	0	17,774,671	
	利付国庫債券（10年）第277回	1,095,017,000	1,116,830,000	1,116,830,000	0	17,324,182	
	利付国庫債券（10年）第277回	10,549,200	10,153,000	10,153,000	0	69,094	
	利付国庫債券（10年）第279回	43,374,000	40,768,000	40,768,000	0	381,395	
	政府保証債	158,981,600	160,304,320	160,304,320	0	321,294	
	第341回道路債券	158,981,600	160,304,320	160,304,320	0	321,294	
計	1,307,921,800	1,328,055,320	1,328,055,320	0	18,095,965		
貸借対照表 計上額合計				659,347,663,331			

(2) 投資その他の資産として計上された有価証券

(単位：円)

	種類及び銘柄	取得価額	券面総額	貸借対照表計上額	当期費用に含まれた評価差額	摘要
	一般の中小企業退職金共済事業等勘定	1,903,120,406,000	1,887,000,000,000	1,900,189,248,902	0	
	国債	932,061,244,000	914,800,000,000	928,567,748,472	0	
	利付国庫債券（5年）第105回	47,024,090,000	47,000,000,000	47,012,029,057	0	
	利付国庫債券（5年）第106回	9,987,700,000	10,000,000,000	9,993,166,672	0	
	利付国庫債券（5年）第107回	39,191,820,000	39,000,000,000	39,145,435,898	0	
	利付国庫債券（5年）第109回	19,053,960,000	19,000,000,000	19,048,564,000	0	
	利付国庫債券（5年）第112回	20,192,600,000	20,000,000,000	20,134,132,138	0	
	利付国庫債券（5年）第113回	31,112,930,000	31,000,000,000	31,078,084,885	0	
	利付国庫債券（5年）第115回	45,017,800,000	45,000,000,000	45,018,883,832	0	
	利付国庫債券（5年）第116回	15,096,900,000	15,000,000,000	15,088,989,796	0	
	利付国庫債券（5年）第117回	5,036,750,000	5,000,000,000	5,033,923,076	0	
	利付国庫債券（5年）第120回	2,014,880,000	2,000,000,000	2,013,853,792	0	
	利付国庫債券（5年）第122回	23,050,000,000	23,000,000,000	23,047,313,121	0	
	利付国庫債券（10年）第280回	49,926,000,000	50,000,000,000	49,990,663,902	0	
	利付国庫債券（10年）第281回	17,025,500,000	17,000,000,000	17,003,187,500	0	
	利付国庫債券（10年）第282回	39,916,600,000	40,000,000,000	39,987,544,904	0	
	利付国庫債券（10年）第283回	20,098,000,000	20,000,000,000	20,014,823,571	0	
	利付国庫債券（10年）第284回	33,144,800,000	33,000,000,000	33,025,113,200	0	
	利付国庫債券（10年）第285回	25,077,500,000	25,000,000,000	25,015,418,160	0	
	利付国庫債券（10年）第286回	6,035,860,000	6,000,000,000	6,008,224,292	0	
	利付国庫債券（10年）第287回	5,008,500,000	5,000,000,000	5,001,912,531	0	
	利付国庫債券（10年）第288回	23,367,310,000	23,000,000,000	23,091,068,580	0	
	利付国庫債券（10年）第296回	1,997,420,000	2,000,000,000	1,999,097,000	0	
	利付国庫債券（10年）第297回	32,968,430,000	31,000,000,000	32,328,748,161	0	
	利付国庫債券（10年）第299回	21,148,600,000	20,000,000,000	20,848,196,927	0	
	利付国庫債券（10年）第301回	6,409,320,000	6,000,000,000	6,326,176,875	0	
	利付国庫債券（10年）第302回	56,368,090,000	53,000,000,000	55,624,416,305	0	
	利付国庫債券（10年）第304回	21,194,100,000	20,000,000,000	20,976,990,912	0	
	利付国庫債券（10年）第305回	10,605,640,000	10,000,000,000	10,504,693,454	0	
	利付国庫債券（10年）第306回	19,078,300,000	19,000,000,000	19,038,962,007	0	
	利付国庫債券（10年）第307回	15,103,800,000	15,000,000,000	15,052,336,129	0	
	利付国庫債券（10年）第308回	18,253,800,000	18,000,000,000	18,132,143,782	0	
	利付国庫債券（10年）第309回	9,023,310,000	9,000,000,000	9,012,237,750	0	
	利付国庫債券（10年）第311回	15,641,100,000	15,000,000,000	15,604,465,716	0	
	利付国庫債券（10年）第312回	42,418,680,000	40,000,000,000	42,163,111,080	0	
	利付国庫債券（10年）第313回	38,431,230,000	36,000,000,000	38,284,713,203	0	
	利付国庫債券（10年）第315回	17,155,460,000	17,000,000,000	17,096,608,423	0	
	利付国庫債券（10年）第316回	5,032,250,000	5,000,000,000	5,020,325,648	0	
	利付国庫債券（10年）第321回	65,002,460,000	65,000,000,000	65,001,707,827	0	
	利付国庫債券（10年）第325回	15,582,240,000	15,000,000,000	15,558,412,406	0	
	利付国庫債券（10年）第326回	8,972,520,000	9,000,000,000	8,978,879,024	0	
	利付国庫債券（10年）第327回	11,075,230,000	11,000,000,000	11,058,700,049	0	
	利付国庫債券（10年）第332回	15,437,250,000	15,000,000,000	15,421,204,128	0	
	利付国庫債券（10年）第334回	3,025,260,000	3,000,000,000	3,023,561,848	0	
	利付国庫債券（10年）第335回	5,757,254,000	5,800,000,000	5,759,726,911	0	
	政府保証債	713,959,162,000	715,100,000,000	714,521,500,430	0	
	第42回日本高速道路保有・債務返済機構債券	20,962,395,000	21,000,000,000	20,990,365,830	0	
	第44回日本高速道路保有・債務返済機構債券	13,965,425,000	14,000,000,000	13,990,856,038	0	
	第47回日本高速道路保有・債務返済機構債券	4,963,175,000	5,000,000,000	4,989,956,920	0	
	第49回日本高速道路保有・債務返済機構債券	4,953,175,000	5,000,000,000	4,986,842,608	0	
	第54回日本高速道路保有・債務返済機構債券	4,953,175,000	5,000,000,000	4,986,068,555	0	
	第56回日本高速道路保有・債務返済機構債券	3,964,540,000	4,000,000,000	3,989,156,704	0	
	第60回日本高速道路保有・債務返済機構債券	989,850,000	1,000,000,000	996,728,488	0	
	第62回日本高速道路保有・債務返済機構債券	994,135,000	1,000,000,000	998,061,151	0	
	第64回日本高速道路保有・債務返済機構債券	4,017,280,000	4,000,000,000	4,005,855,200	0	
	第73回日本高速道路保有・債務返済機構債券	3,998,210,000	4,000,000,000	3,999,319,475	0	
	第77回日本高速道路保有・債務返済機構債券	1,487,452,500	1,500,000,000	1,495,022,454	0	
	第85回日本高速道路保有・債務返済機構債券	997,635,000	1,000,000,000	998,983,605	0	
	第87回日本高速道路保有・債務返済機構債券	1,995,270,000	2,000,000,000	1,997,928,120	0	
	第89回日本高速道路保有・債務返済機構債券	6,947,675,000	7,000,000,000	6,976,648,346	0	
	第95回日本高速道路保有・債務返済機構債券	7,948,000,000	8,000,000,000	7,975,504,128	0	
	第98回日本高速道路保有・債務返済機構債券	2,979,660,000	3,000,000,000	2,990,250,237	0	
	第100回日本高速道路保有・債務返済機構債券	7,020,300,000	7,000,000,000	7,009,898,322	0	
	第103回日本高速道路保有・債務返済機構債券	7,945,080,000	8,000,000,000	7,972,767,046	0	
	第107回日本高速道路保有・債務返済機構債券	5,978,130,000	6,000,000,000	5,988,793,837	0	

満期保有
目的債券

	種類及び銘柄	取得価額	券面総額	貸借対照表計上額	当期費用に含まれた評価差額	摘要
	第110回日本高速道路保有・債務返済機構債券	4,008,420,000	4,000,000,000	4,004,383,954	0	
	第112回日本高速道路保有・債務返済機構債券	5,980,830,000	6,000,000,000	5,989,860,567	0	
	第115回日本高速道路保有・債務返済機構債券	11,040,845,000	11,000,000,000	11,021,941,472	0	
	第117回日本高速道路保有・債務返済機構債券	16,824,505,000	17,000,000,000	16,904,275,460	0	
	第120回日本高速道路保有・債務返済機構債券	6,989,220,000	7,000,000,000	6,994,030,914	0	
	第133回日本高速道路保有・債務返済機構債券	4,993,350,000	5,000,000,000	4,995,988,032	0	
	第135回日本高速道路保有・債務返済機構債券	5,963,845,000	6,000,000,000	5,977,888,647	0	
	第137回日本高速道路保有・債務返済機構債券	11,034,145,000	11,000,000,000	11,021,164,260	0	
	第139回日本高速道路保有・債務返済機構債券	11,959,080,000	12,000,000,000	11,974,298,190	0	
	第142回日本高速道路保有・債務返済機構債券	6,959,185,000	7,000,000,000	6,974,026,816	0	
	第145回日本高速道路保有・債務返済機構債券	1,979,270,000	2,000,000,000	1,986,636,846	0	
	第159回日本高速道路保有・債務返済機構債券	5,948,535,000	6,000,000,000	5,964,272,247	0	
	第161回日本高速道路保有・債務返済機構債券	9,017,190,000	9,000,000,000	9,012,075,624	0	
	第163回日本高速道路保有・債務返済機構債券	22,117,870,000	22,000,000,000	22,083,775,380	0	
	第166回日本高速道路保有・債務返済機構債券	12,073,840,000	12,000,000,000	12,053,091,568	0	
	第168回日本高速道路保有・債務返済機構債券	8,031,420,000	8,000,000,000	8,022,850,890	0	
	第170回日本高速道路保有・債務返済機構債券	8,982,970,000	9,000,000,000	8,987,473,776	0	
	第173回日本高速道路保有・債務返済機構債券	3,006,200,000	3,000,000,000	3,004,611,591	0	
	第175回日本高速道路保有・債務返済機構債券	2,002,960,000	2,000,000,000	2,002,226,110	0	
	第177回日本高速道路保有・債務返済機構債券	7,011,280,000	7,000,000,000	7,008,576,533	0	
	第180回日本高速道路保有・債務返済機構債券	4,993,175,000	5,000,000,000	4,994,754,340	0	
	第182回日本高速道路保有・債務返済機構債券	13,042,945,000	13,000,000,000	13,033,362,241	0	
	第184回日本高速道路保有・債務返済機構債券	6,990,445,000	7,000,000,000	6,992,498,142	0	
	第186回日本高速道路保有・債務返済機構債券	12,987,715,000	13,000,000,000	12,990,253,225	0	
	第190回日本高速道路保有・債務返済機構債券	11,672,890,000	12,000,000,000	11,735,067,924	0	
	第193回日本高速道路保有・債務返済機構債券	18,000,705,000	18,000,000,000	18,000,576,828	0	
	第195回日本高速道路保有・債務返済機構債券	12,047,945,000	12,000,000,000	12,039,623,981	0	
	第197回日本高速道路保有・債務返済機構債券	15,015,915,000	15,000,000,000	15,013,284,440	0	
	第200回日本高速道路保有・債務返済機構債券	15,020,460,000	15,000,000,000	15,017,247,271	0	
	第202回日本高速道路保有・債務返済機構債券	12,001,945,000	12,000,000,000	12,001,655,668	0	
	第204回日本高速道路保有・債務返済機構債券	8,990,445,000	9,000,000,000	8,991,787,439	0	
	第207回日本高速道路保有・債務返済機構債券	9,989,080,000	10,000,000,000	9,990,523,968	0	
	第209回日本高速道路保有・債務返済機構債券	8,990,445,000	9,000,000,000	8,991,629,505	0	
	第211回日本高速道路保有・債務返済機構債券	11,978,695,000	12,000,000,000	11,981,160,036	0	
	第213回日本高速道路保有・債務返済機構債券	9,987,615,000	10,000,000,000	9,988,945,615	0	
	第215回日本高速道路保有・債務返済機構債券	10,022,030,000	10,000,000,000	10,019,845,208	0	
	第218回日本高速道路保有・債務返済機構債券	8,026,360,000	8,000,000,000	8,023,963,639	0	
	第220回日本高速道路保有・債務返済機構債券	6,605,520,000	6,600,000,000	6,605,063,800	0	
	第222回日本高速道路保有・債務返済機構債券	6,016,192,000	6,000,000,000	6,014,987,629	0	
	第225回日本高速道路保有・債務返済機構債券	5,004,068,000	5,000,000,000	5,003,799,040	0	
	第227回日本高速道路保有・債務返済機構債券	4,995,788,000	5,000,000,000	4,996,031,663	0	
	第229回日本高速道路保有・債務返済機構債券	14,007,344,000	14,000,000,000	14,006,979,830	0	
	第231回日本高速道路保有・債務返済機構債券	14,967,294,000	15,000,000,000	14,968,645,480	0	
	第234回日本高速道路保有・債務返済機構債券	11,009,914,000	11,000,000,000	11,009,586,260	0	
	第236回日本高速道路保有・債務返済機構債券	18,017,678,000	18,000,000,000	18,017,239,700	0	
	第238回日本高速道路保有・債務返済機構債券	8,993,042,000	9,000,000,000	8,993,157,006	0	
	第241回日本高速道路保有・債務返済機構債券	5,994,384,000	6,000,000,000	5,994,430,412	0	
	第55回関西国際空港債券	2,479,087,500	2,500,000,000	2,491,704,090	0	
	第58回関西国際空港債券	3,978,480,000	4,000,000,000	3,986,839,044	0	
	第59回関西国際空港債券	2,977,190,000	3,000,000,000	2,984,164,981	0	
	第2回新関西国際空港債券	12,002,775,000	12,000,000,000	12,002,270,474	0	
	第3回新関西国際空港債券	2,501,081,000	2,500,000,000	2,500,991,660	0	
	第18回中部国際空港債券	998,635,000	1,000,000,000	998,917,025	0	
	第21回中部国際空港債券	998,596,000	1,000,000,000	998,607,603	0	
	第16回東日本高速道路債券	991,635,000	1,000,000,000	996,681,636	0	
	第880回 公営企業債券	1,008,610,000	1,000,000,000	1,002,277,027	0	
	第5回日本政策金融公庫債券	2,980,500,000	3,000,000,000	2,991,297,519	0	
	第23回日本政策金融公庫債券	998,635,000	1,000,000,000	998,950,868	0	
	第28回日本政策金融公庫債券	998,635,000	1,000,000,000	998,826,777	0	
	第7回地方公共団体金融機構債券	3,968,540,000	4,000,000,000	3,985,180,000	0	
	第9回地方公共団体金融機構債券	1,997,270,000	2,000,000,000	1,998,668,844	0	
	第10回地方公共団体金融機構債券	3,970,455,000	4,000,000,000	3,985,349,614	0	
	第12回地方公共団体金融機構債券	2,979,405,000	3,000,000,000	2,989,447,272	0	
	第13回地方公共団体金融機構債券	2,995,905,000	3,000,000,000	2,997,867,894	0	
	第14回地方公共団体金融機構債券	1,986,270,000	2,000,000,000	1,992,737,904	0	
	第15回地方公共団体金融機構債券	2,986,000,000	3,000,000,000	2,992,479,312	0	
	第16回地方公共団体金融機構債券	1,983,270,000	2,000,000,000	1,990,874,520	0	
	第17回地方公共団体金融機構債券	3,994,295,000	4,000,000,000	3,996,841,046	0	

満期保有
目的債券

	種類及び銘柄	取得価額	券面総額	貸借対照表計上額	当期費用に含まれた評価差額	摘要
	第24回地方公共団体金融機構債券	1,984,270,000	2,000,000,000	1,990,380,000	0	
	第25回地方公共団体金融機構債券	4,008,690,000	4,000,000,000	4,005,386,372	0	
	第26回地方公共団体金融機構債券	2,978,470,000	3,000,000,000	2,986,477,030	0	
	第27回地方公共団体金融機構債券	1,983,270,000	2,000,000,000	1,989,353,616	0	
	第28回地方公共団体金融機構債券	2,979,270,000	3,000,000,000	2,986,636,846	0	
	第34回地方公共団体金融機構債券	3,963,115,000	4,000,000,000	3,974,393,895	0	
	第36回地方公共団体金融機構債券	4,022,010,000	4,000,000,000	4,015,643,465	0	
	第37回地方公共団体金融機構債券	1,005,980,000	1,000,000,000	1,004,299,686	0	
	第38回地方公共団体金融機構債券	2,007,815,000	2,000,000,000	2,005,683,629	0	
	第39回地方公共団体金融機構債券	998,635,000	1,000,000,000	998,995,992	0	
	第42回地方公共団体金融機構債券	998,635,000	1,000,000,000	998,962,149	0	
	第43回地方公共団体金融機構債券	1,997,270,000	2,000,000,000	1,997,901,736	0	
	第46回地方公共団体金融機構債券	1,997,270,000	2,000,000,000	1,997,834,050	0	
	第48回地方公共団体金融機構債券	971,090,000	1,000,000,000	976,585,298	0	
	第49回地方公共団体金融機構債券	2,000,540,000	2,000,000,000	2,000,441,814	0	
	第50回地方公共団体金融機構債券	3,023,540,000	3,000,000,000	3,019,454,534	0	
	第52回地方公共団体金融機構債券	5,009,600,000	5,000,000,000	5,008,092,559	0	
	第54回地方公共団体金融機構債券	1,997,270,000	2,000,000,000	1,997,653,554	0	
	第55回地方公共団体金融機構債券	4,997,270,000	5,000,000,000	4,997,630,992	0	
	第56回地方公共団体金融機構債券	2,997,270,000	3,000,000,000	2,997,608,430	0	
	第58回地方公共団体金融機構債券	1,997,270,000	2,000,000,000	1,997,563,306	0	
	第60回地方公共団体金融機構債券	1,002,350,000	1,000,000,000	1,002,136,369	0	
	第61回地方公共団体金融機構債券	2,998,502,000	3,000,000,000	2,998,625,800	0	
	第62回地方公共団体金融機構債券	4,006,652,000	4,000,000,000	4,006,157,216	0	
	第63回地方公共団体金融機構債券	1,997,192,000	2,000,000,000	1,997,377,648	0	
	第64回地方公共団体金融機構債券	1,997,192,000	2,000,000,000	1,997,354,442	0	
	第65回地方公共団体金融機構債券	1,003,230,000	1,000,000,000	1,003,069,836	0	
	第67回地方公共団体金融機構債券	998,596,000	1,000,000,000	998,642,412	0	
	第68回地方公共団体金融機構債券	2,001,506,000	2,000,000,000	2,001,468,659	0	
	第69回地方公共団体金融機構債券	998,596,000	1,000,000,000	998,619,206	0	
	第6回株式会社日本政策投資銀行社債	2,976,405,000	3,000,000,000	2,988,885,000	0	
	第7回株式会社日本政策投資銀行社債	998,635,000	1,000,000,000	999,334,422	0	
	第9回株式会社日本政策投資銀行社債	4,971,285,000	5,000,000,000	4,984,337,215	0	
	第11回株式会社日本政策投資銀行社債	989,635,000	1,000,000,000	993,318,423	0	
	第14回株式会社日本政策投資銀行社債	5,947,480,000	6,000,000,000	5,963,539,850	0	
	第19回株式会社日本政策投資銀行社債	998,635,000	1,000,000,000	998,917,025	0	
	第23回株式会社日本政策投資銀行社債	998,635,000	1,000,000,000	998,781,653	0	
	第26回株式会社日本政策投資銀行社債	7,025,260,000	7,000,000,000	7,024,424,960	0	
	金融債	167,100,000,000	167,100,000,000	167,100,000,000	0	
	第3号商工債券(10年)	5,000,000,000	5,000,000,000	5,000,000,000	0	
	第4号商工債券(10年)	5,000,000,000	5,000,000,000	5,000,000,000	0	
	第5号商工債券(10年)	5,000,000,000	5,000,000,000	5,000,000,000	0	
	第6号商工債券(10年)	5,000,000,000	5,000,000,000	5,000,000,000	0	
	第7号商工債券(10年)	3,000,000,000	3,000,000,000	3,000,000,000	0	
	第8号商工債券(10年)	5,000,000,000	5,000,000,000	5,000,000,000	0	
	第9号商工債券(10年)	5,000,000,000	5,000,000,000	5,000,000,000	0	
	第10号商工債券(10年)	4,900,000,000	4,900,000,000	4,900,000,000	0	
	第11号商工債券(10年)	7,200,000,000	7,200,000,000	7,200,000,000	0	
	第12号商工債券(10年)	13,000,000,000	13,000,000,000	13,000,000,000	0	
	第13号商工債券(10年)	13,000,000,000	13,000,000,000	13,000,000,000	0	
	第731号い号商工債券	1,000,000,000	1,000,000,000	1,000,000,000	0	
	第732号い号商工債券	1,000,000,000	1,000,000,000	1,000,000,000	0	
	第733号い号商工債券	1,000,000,000	1,000,000,000	1,000,000,000	0	
	第734号い号商工債券	1,000,000,000	1,000,000,000	1,000,000,000	0	
	第735号い号商工債券	1,000,000,000	1,000,000,000	1,000,000,000	0	
	第736号い号商工債券	1,000,000,000	1,000,000,000	1,000,000,000	0	
	第737号い号商工債券	3,000,000,000	3,000,000,000	3,000,000,000	0	
	第738号い号商工債券	3,000,000,000	3,000,000,000	3,000,000,000	0	
	第739号い号商工債券	3,000,000,000	3,000,000,000	3,000,000,000	0	
	第740号い号商工債券	3,000,000,000	3,000,000,000	3,000,000,000	0	
	第741号い号商工債券	3,000,000,000	3,000,000,000	3,000,000,000	0	
	第742号い号商工債券	3,000,000,000	3,000,000,000	3,000,000,000	0	
	第743号い号商工債券	2,000,000,000	2,000,000,000	2,000,000,000	0	
	第744号い号商工債券	2,000,000,000	2,000,000,000	2,000,000,000	0	
	第745号い号商工債券	2,000,000,000	2,000,000,000	2,000,000,000	0	
	第746号い号商工債券	2,000,000,000	2,000,000,000	2,000,000,000	0	
	第747号い号商工債券	2,000,000,000	2,000,000,000	2,000,000,000	0	
	第748号い号商工債券	2,000,000,000	2,000,000,000	2,000,000,000	0	

満期保有
目的債券

	種類及び銘柄	取得価額	券面総額	貸借対照表計上額	当期費用に含まれた評価差額	摘要
	第749号い号商工債券	2,000,000,000	2,000,000,000	2,000,000,000	0	
	第750号い号商工債券	2,000,000,000	2,000,000,000	2,000,000,000	0	
	第751号い号商工債券	2,000,000,000	2,000,000,000	2,000,000,000	0	
	第752号い号商工債券	2,000,000,000	2,000,000,000	2,000,000,000	0	
	第753号い号商工債券	2,000,000,000	2,000,000,000	2,000,000,000	0	
	第754号い号商工債券	2,000,000,000	2,000,000,000	2,000,000,000	0	
	第755号い号商工債券	2,000,000,000	2,000,000,000	2,000,000,000	0	
	第756号い号商工債券	2,000,000,000	2,000,000,000	2,000,000,000	0	
	第757号い号商工債券	2,000,000,000	2,000,000,000	2,000,000,000	0	
	第758号い号商工債券	2,000,000,000	2,000,000,000	2,000,000,000	0	
	第759号い号商工債券	2,000,000,000	2,000,000,000	2,000,000,000	0	
	第760号い号商工債券	2,000,000,000	2,000,000,000	2,000,000,000	0	
	第761号い号商工債券	2,000,000,000	2,000,000,000	2,000,000,000	0	
	第762号い号商工債券	2,000,000,000	2,000,000,000	2,000,000,000	0	
	第763号い号商工債券	2,000,000,000	2,000,000,000	2,000,000,000	0	
	第764号い号商工債券	2,000,000,000	2,000,000,000	2,000,000,000	0	
	第765号い号商工債券	2,000,000,000	2,000,000,000	2,000,000,000	0	
	第766号い号商工債券	2,000,000,000	2,000,000,000	2,000,000,000	0	
	第767号い号商工債券	2,000,000,000	2,000,000,000	2,000,000,000	0	
	第768号い号商工債券	2,000,000,000	2,000,000,000	2,000,000,000	0	
	第769号い号商工債券	2,000,000,000	2,000,000,000	2,000,000,000	0	
	第770号い号商工債券	2,000,000,000	2,000,000,000	2,000,000,000	0	
	第771号い号商工債券	2,000,000,000	2,000,000,000	2,000,000,000	0	
	第772号い号商工債券	2,000,000,000	2,000,000,000	2,000,000,000	0	
	第773号い号商工債券	2,000,000,000	2,000,000,000	2,000,000,000	0	
	第774号い号商工債券	2,000,000,000	2,000,000,000	2,000,000,000	0	
	第775号い号商工債券	2,000,000,000	2,000,000,000	2,000,000,000	0	
	第776号い号商工債券	2,000,000,000	2,000,000,000	2,000,000,000	0	
	第777号い号商工債券	2,000,000,000	2,000,000,000	2,000,000,000	0	
	第778号い号商工債券	2,000,000,000	2,000,000,000	2,000,000,000	0	
	円貨建外国債	90,000,000,000	90,000,000,000	90,000,000,000	0	
	バイエルン州立銀行	5,000,000,000	5,000,000,000	5,000,000,000	0	
	バーデン・ヴェルテンベルグ州立銀行	5,000,000,000	5,000,000,000	5,000,000,000	0	
	欧州投資銀行	5,000,000,000	5,000,000,000	5,000,000,000	0	
	負担平衡銀行	5,000,000,000	5,000,000,000	5,000,000,000	0	
	オランダ地方金融公社	5,000,000,000	5,000,000,000	5,000,000,000	0	
	バーデン・ヴェルテンベルグ州立銀行（旧南西ドイツ）	5,000,000,000	5,000,000,000	5,000,000,000	0	
	オランダ王国治水金融公庫	5,000,000,000	5,000,000,000	5,000,000,000	0	
	オランダ自治体金融公庫	5,000,000,000	5,000,000,000	5,000,000,000	0	
	オランダ治水局銀行	5,000,000,000	5,000,000,000	5,000,000,000	0	
	欧州投資銀行（E B I）	5,000,000,000	5,000,000,000	5,000,000,000	0	
	ドイツ農林金融公庫	5,000,000,000	5,000,000,000	5,000,000,000	0	
	オランダ自治体金融公庫	5,000,000,000	5,000,000,000	5,000,000,000	0	
	バイエルン州立銀行	5,000,000,000	5,000,000,000	5,000,000,000	0	
	米州開発銀行	5,000,000,000	5,000,000,000	5,000,000,000	0	
	北欧投資銀行	5,000,000,000	5,000,000,000	5,000,000,000	0	
	アジア開発銀行	5,000,000,000	5,000,000,000	5,000,000,000	0	
	国際金融公社	5,000,000,000	5,000,000,000	5,000,000,000	0	
	ドイツ農林金融公庫	5,000,000,000	5,000,000,000	5,000,000,000	0	
	建設業退職金共済事業等勘定	532,518,431,000	524,500,000,000	528,087,604,049	0	
	国債	186,478,984,500	177,000,000,000	181,275,478,307	0	
	利付国庫債券（2年）第344回	200,130,000	200,000,000	200,088,400	0	
	利付国庫債券（10年）第280回	1,551,960,000	1,500,000,000	1,531,627,827	0	
	利付国庫債券（10年）第280回	155,196,000	150,000,000	153,162,783	0	
	利付国庫債券（10年）第281回	1,554,855,000	1,500,000,000	1,533,390,000	0	
	利付国庫債券（10年）第281回	155,485,500	150,000,000	153,339,000	0	
	利付国庫債券（10年）第287回	4,278,280,000	4,000,000,000	4,083,164,138	0	
	利付国庫債券（10年）第293回	4,223,920,000	4,000,000,000	4,085,949,091	0	
	利付国庫債券（10年）第293回	105,715,000	100,000,000	105,568,462	0	
	利付国庫債券（10年）第294回	5,152,900,000	5,000,000,000	5,052,820,000	0	
	利付国庫債券（10年）第297回	105,098,000	100,000,000	104,984,712	0	
	利付国庫債券（10年）第300回	105,811,000	100,000,000	105,689,938	0	
	利付国庫債券（10年）第305回	314,334,000	300,000,000	308,691,894	0	
	利付国庫債券（10年）第325回	1,044,690,000	1,000,000,000	1,043,707,803	0	
	利付国庫債券（10年）第326回	1,037,010,000	1,000,000,000	1,036,222,554	0	
	利付国庫債券（10年）第326回	99,720,000	100,000,000	99,784,793	0	
	利付国庫債券（10年）第327回	3,148,320,000	3,000,000,000	3,146,725,162	0	
	利付国庫債券（10年）第328回	99,660,000	100,000,000	99,730,247	0	

満期保有
目的債券

	種類及び銘柄	取得価額	券面総額	貸借対照表計上額	当期費用に含まれた評価差額	摘要
	利付国庫債券(10年)第329回	2,100,480,000	2,000,000,000	2,099,465,051	0	
	利付国庫債券(10年)第329回	99,440,000	100,000,000	99,541,818	0	
	利付国庫債券(10年)第330回	100,320,000	100,000,000	100,269,753	0	
	利付国庫債券(10年)第332回	2,066,820,000	2,000,000,000	2,066,183,620	0	
	利付国庫債券(10年)第334回	1,007,300,000	1,000,000,000	1,006,809,244	0	
	利付国庫債券(10年)第335回	2,011,400,000	2,000,000,000	2,010,921,009	0	
	利付国庫債券(10年)第335回	1,996,800,000	2,000,000,000	1,996,960,000	0	
	利付国庫債券(10年)第335回	998,300,000	1,000,000,000	998,398,347	0	
	利付国庫債券(10年)第336回	100,250,000	100,000,000	100,241,736	0	
	利付国庫債券(10年)第337回	3,001,200,000	3,000,000,000	3,001,170,000	0	
	利付国庫債券(10年)第337回	1,997,400,000	2,000,000,000	1,997,443,697	0	
	利付国庫債券(20年)第33回	5,244,204,000	4,200,000,000	4,332,363,888	0	
	利付国庫債券(20年)第34回	5,127,948,000	4,200,000,000	4,350,478,055	0	
	利付国庫債券(20年)第37回	4,948,776,000	4,200,000,000	4,345,865,455	0	
	利付国庫債券(20年)第38回	4,752,510,000	4,200,000,000	4,324,314,750	0	
	利付国庫債券(20年)第38回	1,614,000,000	1,500,000,000	1,528,901,409	0	
	利付国庫債券(20年)第38回	1,614,000,000	1,500,000,000	1,528,901,409	0	
	利付国庫債券(20年)第40回	4,539,276,000	4,200,000,000	4,285,840,916	0	
	利付国庫債券(20年)第42回	4,699,926,000	4,200,000,000	4,339,514,233	0	
	利付国庫債券(20年)第42回	3,214,290,000	3,000,000,000	3,065,400,195	0	
	利付国庫債券(20年)第43回	4,863,684,000	4,200,000,000	4,401,342,338	0	
	利付国庫債券(20年)第44回	4,635,204,000	4,200,000,000	4,341,914,348	0	
	利付国庫債券(20年)第46回	4,465,608,000	4,200,000,000	4,289,482,910	0	
	利付国庫債券(20年)第49回	4,372,284,000	4,200,000,000	4,263,288,000	0	
	利付国庫債券(20年)第51回	4,317,726,000	4,200,000,000	4,244,369,096	0	
	利付国庫債券(20年)第55回	4,282,404,000	4,200,000,000	4,233,278,539	0	
	利付国庫債券(20年)第57回	4,223,520,000	4,200,000,000	4,209,697,820	0	
	利付国庫債券(20年)第61回	3,597,300,000	4,200,000,000	3,937,003,636	0	
	利付国庫債券(20年)第63回	4,122,804,000	4,200,000,000	4,165,729,130	0	
	利付国庫債券(20年)第67回	4,144,476,000	4,200,000,000	4,174,152,620	0	
	利付国庫債券(20年)第72回	8,375,640,000	8,400,000,000	8,388,380,585	0	
	利付国庫債券(20年)第79回	1,709,295,000	1,500,000,000	1,691,984,888	0	
	利付国庫債券(20年)第80回	1,725,225,000	1,500,000,000	1,706,597,369	0	
	利付国庫債券(20年)第83回	5,051,200,000	5,000,000,000	5,027,405,810	0	
	利付国庫債券(20年)第89回	1,750,155,000	1,500,000,000	1,729,734,184	0	
	利付国庫債券(20年)第92回	5,052,850,000	5,000,000,000	5,031,310,295	0	
	利付国庫債券(20年)第95回	5,327,300,000	5,000,000,000	5,245,055,385	0	
	利付国庫債券(20年)第99回	1,731,600,000	1,500,000,000	1,714,756,364	0	
	利付国庫債券(20年)第104回	1,718,160,000	1,500,000,000	1,696,967,315	0	
	利付国庫債券(20年)第108回	1,672,065,000	1,500,000,000	1,655,904,199	0	
	利付国庫債券(20年)第112回	1,723,455,000	1,500,000,000	1,705,337,028	0	
	利付国庫債券(20年)第114回	1,717,950,000	1,500,000,000	1,700,833,508	0	
	利付国庫債券(20年)第120回	1,600,275,000	1,500,000,000	1,593,112,500	0	
	利付国庫債券(20年)第124回	1,681,980,000	1,500,000,000	1,669,367,525	0	
	利付国庫債券(20年)第129回	1,631,400,000	1,500,000,000	1,623,147,827	0	
	利付国庫債券(20年)第132回	1,599,120,000	1,500,000,000	1,593,070,423	0	
	利付国庫債券(20年)第137回	1,001,400,000	1,000,000,000	1,001,202,490	0	
	利付国庫債券(20年)第138回	992,000,000	1,000,000,000	993,104,602	0	
	利付国庫債券(20年)第140回	2,008,600,000	2,000,000,000	2,007,493,776	0	
	利付国庫債券(20年)第141回	1,988,800,000	2,000,000,000	1,990,101,244	0	
	利付国庫債券(20年)第143回	1,992,800,000	2,000,000,000	1,993,546,887	0	
	利付国庫債券(20年)第145回	2,004,000,000	2,000,000,000	2,003,634,855	0	
	利付国庫債券(20年)第146回	2,012,000,000	2,000,000,000	2,011,053,942	0	
	利付国庫債券(20年)第147回	2,304,830,000	2,300,000,000	2,304,509,337	0	
	利付国庫債券(20年)第148回	1,991,600,000	2,000,000,000	1,992,053,112	0	
	利付国庫債券(20年)第149回	2,515,750,000	2,500,000,000	2,515,096,474	0	
	利付国庫債券(20年)第150回	1,989,000,000	2,000,000,000	1,989,319,502	0	
	利付国庫債券(20年)第151回	2,017,600,000	2,000,000,000	2,017,307,884	0	
	利付国庫債券(20年)第152回	2,000,200,000	2,000,000,000	2,000,199,171	0	
	政府保証債	303,539,446,500	305,000,000,000	304,312,125,742	0	
	第11回日本高速道路保有・債務返済機構債券	2,976,405,000	3,000,000,000	2,997,465,000	0	
	第12回日本高速道路保有・債務返済機構債券	1,497,952,500	1,500,000,000	1,499,763,099	0	
	第16回日本高速道路保有・債務返済機構債券	993,135,000	1,000,000,000	999,092,231	0	
	第17回日本高速道路保有・債務返済機構債券	2,983,905,000	3,000,000,000	2,997,738,719	0	
	第19回日本高速道路保有・債務返済機構債券	3,984,540,000	4,000,000,000	3,997,700,165	0	
	第20回日本高速道路保有・債務返済機構債券	2,994,405,000	3,000,000,000	2,999,121,446	0	
	第21回日本高速道路保有・債務返済機構債券	2,977,905,000	3,000,000,000	2,996,347,933	0	
	第23回日本高速道路保有・債務返済機構債券	2,985,405,000	3,000,000,000	2,997,466,983	0	

満期保有
目的債券

	種類及び銘柄	取得価額	券面総額	貸借対照表計上額	当期費用に含まれた評価差額	摘要
	第27回日本高速道路保有・債務返済機構債券	2,991,405,000	3,000,000,000	2,998,366,239	0	
	第30回日本高速道路保有・債務返済機構債券	4,968,175,000	5,000,000,000	4,993,687,603	0	
	第30回日本高速道路保有・債務返済機構債券	993,635,000	1,000,000,000	998,737,520	0	
	第33回日本高速道路保有・債務返済機構債券	1,988,270,000	2,000,000,000	1,997,576,446	0	
	第34回日本高速道路保有・債務返済機構債券	994,635,000	1,000,000,000	998,847,190	0	
	第34回日本高速道路保有・債務返済機構債券	497,317,500	500,000,000	499,423,595	0	
	第36回日本高速道路保有・債務返済機構債券	499,067,500	500,000,000	499,791,921	0	
	第37回日本高速道路保有・債務返済機構債券	996,135,000	1,000,000,000	999,105,619	0	
	第40回日本高速道路保有・債務返済機構債券	997,135,000	1,000,000,000	999,313,347	0	
	第41回日本高速道路保有・債務返済機構債券	2,973,405,000	3,000,000,000	2,993,406,198	0	
	第42回日本高速道路保有・債務返済機構債券	2,989,905,000	3,000,000,000	2,997,413,677	0	
	第44回日本高速道路保有・債務返済機構債券	2,973,405,000	3,000,000,000	2,992,966,611	0	
	第47回日本高速道路保有・債務返済機構債券	2,977,905,000	3,000,000,000	2,993,974,090	0	
	第49回日本高速道路保有・債務返済機構債券	2,971,905,000	3,000,000,000	2,992,105,537	0	
	第52回日本高速道路保有・債務返済機構債券	2,995,905,000	3,000,000,000	2,998,815,495	0	
	第54回日本高速道路保有・債務返済機構債券	4,953,175,000	5,000,000,000	4,986,068,595	0	
	第56回日本高速道路保有・債務返済機構債券	495,567,500	500,000,000	498,670,250	0	
	第67回日本高速道路保有・債務返済機構債券	4,985,675,000	5,000,000,000	4,994,909,297	0	
	第69回日本高速道路保有・債務返済機構債券	4,973,175,000	5,000,000,000	4,990,245,454	0	
	第71回日本高速道路保有・債務返済機構債券	4,960,675,000	5,000,000,000	4,985,375,000	0	
	第73回日本高速道路保有・債務返済機構債券	2,970,405,000	3,000,000,000	2,988,749,008	0	
	第75回日本高速道路保有・債務返済機構債券	2,971,905,000	3,000,000,000	2,989,087,066	0	
	第77回日本高速道路保有・債務返済機構債券	2,974,905,000	3,000,000,000	2,990,044,958	0	
	第78回日本高速道路保有・債務返済機構債券	4,975,675,000	5,000,000,000	4,990,149,380	0	
	第80回日本高速道路保有・債務返済機構債券	998,635,000	1,000,000,000	999,435,950	0	
	第82回日本高速道路保有・債務返済機構債券	991,135,000	1,000,000,000	996,263,512	0	
	第85回日本高速道路保有・債務返済機構債券	997,635,000	1,000,000,000	998,983,636	0	
	第87回日本高速道路保有・債務返済機構債券	997,635,000	1,000,000,000	998,964,090	0	
	第91回日本高速道路保有・債務返済機構債券	2,970,405,000	3,000,000,000	2,986,547,727	0	
	第93回日本高速道路保有・債務返済機構債券	8,911,215,000	9,000,000,000	8,958,909,421	0	
	第95回日本高速道路保有・債務返済機構債券	5,952,810,000	6,000,000,000	5,977,770,000	0	
	第98回日本高速道路保有・債務返済機構債券	5,946,810,000	6,000,000,000	5,974,503,966	0	
	第103回日本高速道路保有・債務返済機構債券	3,970,540,000	4,000,000,000	3,985,391,735	0	
	第104回日本高速道路保有・債務返済機構債券	2,988,405,000	3,000,000,000	2,994,154,586	0	
	第104回日本高速道路保有・債務返済機構債券	697,294,500	700,000,000	698,636,070	0	
	第107回日本高速道路保有・債務返済機構債券	2,979,405,000	3,000,000,000	2,989,447,190	0	
	第110回日本高速道路保有・債務返済機構債券	2,995,905,000	3,000,000,000	2,997,867,892	0	
	第112回日本高速道路保有・債務返済機構債券	2,979,405,000	3,000,000,000	2,989,106,776	0	
	第115回日本高速道路保有・債務返済機構債券	2,974,905,000	3,000,000,000	2,986,519,214	0	
	第117回日本高速道路保有・債務返済機構債券	2,974,905,000	3,000,000,000	2,986,311,818	0	
	第120回日本高速道路保有・債務返済機構債券	2,995,905,000	3,000,000,000	2,997,732,520	0	
	第120回日本高速道路保有・債務返済機構債券	399,454,000	400,000,000	399,697,669	0	
	第122回日本高速道路保有・債務返済機構債券	2,974,905,000	3,000,000,000	2,985,897,024	0	
	第124回日本高速道路保有・債務返済機構債券	2,995,905,000	3,000,000,000	2,997,664,834	0	
	第126回日本高速道路保有・債務返済機構債券	2,983,905,000	3,000,000,000	2,990,688,842	0	
	第129回日本高速道路保有・債務返済機構債券	2,977,905,000	3,000,000,000	2,987,035,165	0	
	第129回日本高速道路保有・債務返済機構債券	397,054,000	400,000,000	398,271,355	0	
	第132回日本高速道路保有・債務返済機構債券	498,317,500	500,000,000	498,998,842	0	
	第133回日本高速道路保有・債務返済機構債券	1,991,270,000	2,000,000,000	1,994,733,140	0	
	第133回日本高速道路保有・債務返済機構債券	1,095,198,500	1,100,000,000	1,097,103,227	0	
	第135回日本高速道路保有・債務返済機構債券	3,968,540,000	4,000,000,000	3,980,760,000	0	
	第137回日本高速道路保有・債務返済機構債券	2,995,905,000	3,000,000,000	2,997,461,776	0	
	第139回日本高速道路保有・債務返済機構債券	3,960,540,000	4,000,000,000	3,975,215,206	0	
	第142回日本高速道路保有・債務返済機構債券	2,974,905,000	3,000,000,000	2,984,030,454	0	
	第145回日本高速道路保有・債務返済機構債券	2,968,905,000	3,000,000,000	2,979,955,289	0	
	第147回日本高速道路保有・債務返済機構債券	3,988,540,000	4,000,000,000	3,992,517,851	0	
	第149回日本高速道路保有・債務返済機構債券	3,974,540,000	4,000,000,000	3,983,166,942	0	
	第149回日本高速道路保有・債務返済機構債券	198,727,000	200,000,000	199,158,347	0	
	第152回日本高速道路保有・債務返済機構債券	3,994,540,000	4,000,000,000	3,996,344,958	0	
	第155回日本高速道路保有・債務返済機構債券	2,973,405,000	3,000,000,000	2,981,976,942	0	
	第157回日本高速道路保有・債務返済機構債券	2,971,905,000	3,000,000,000	2,980,728,223	0	
	第159回日本高速道路保有・債務返済機構債券	2,970,405,000	3,000,000,000	2,979,454,710	0	
	第159回日本高速道路保有・債務返済機構債券	297,040,500	300,000,000	297,945,471	0	
	第161回日本高速道路保有・債務返済機構債券	599,181,000	600,000,000	599,424,669	0	
	第163回日本高速道路保有・債務返済機構債券	1,398,089,000	1,400,000,000	1,398,641,768	0	
	第166回日本高速道路保有・債務返済機構債券	499,317,500	500,000,000	499,509,276	0	
	第168回日本高速道路保有・債務返済機構債券	2,995,905,000	3,000,000,000	2,997,021,818	0	
	第170回日本高速道路保有・債務返済機構債券	2,995,905,000	3,000,000,000	2,996,987,975	0	

満期保有
目的債券

	種類及び銘柄	取得価額	券面総額	貸借対照表計上額	当期費用に含まれた評価差額	摘要
	第173回日本高速道路保有・債務返済機構債券	1,497,952,500	1,500,000,000	1,498,477,066	0	
	第173回日本高速道路保有・債務返済機構債券	99,863,500	100,000,000	99,898,471	0	
	第175回日本高速道路保有・債務返済機構債券	1,398,089,000	1,400,000,000	1,398,562,801	0	
	第175回日本高速道路保有・債務返済機構債券	199,727,000	200,000,000	199,794,685	0	
	第177回日本高速道路保有・債務返済機構債券	1,997,270,000	2,000,000,000	1,997,924,297	0	
	第177回日本高速道路保有・債務返済機構債券	99,863,500	100,000,000	99,896,214	0	
	第180回日本高速道路保有・債務返済機構債券	2,995,905,000	3,000,000,000	2,996,852,603	0	
	第182回日本高速道路保有・債務返済機構債券	998,635,000	1,000,000,000	998,939,586	0	
	第182回日本高速道路保有・債務返済機構債券	99,863,500	100,000,000	99,893,958	0	
	第184回日本高速道路保有・債務返済機構債券	998,635,000	1,000,000,000	998,928,305	0	
	第184回日本高速道路保有・債務返済機構債券	99,863,500	100,000,000	99,892,830	0	
	第189回日本高速道路保有・債務返済機構債券	1,997,270,000	2,000,000,000	1,997,811,487	0	
	第189回日本高速道路保有・債務返済機構債券	99,863,500	100,000,000	99,890,574	0	
	第190回日本高速道路保有・債務返済機構債券	1,997,270,000	2,000,000,000	1,997,788,925	0	
	第190回日本高速道路保有・債務返済機構債券	99,863,500	100,000,000	99,889,446	0	
	第195回日本高速道路保有・債務返済機構債券	1,298,225,500	1,300,000,000	1,298,533,471	0	
	第195回日本高速道路保有・債務返済機構債券	99,863,500	100,000,000	99,887,190	0	
	第197回日本高速道路保有・債務返済機構債券	1,298,225,500	1,300,000,000	1,298,518,805	0	
	第197回日本高速道路保有・債務返済機構債券	99,863,500	100,000,000	99,886,061	0	
	第200回日本高速道路保有・債務返済機構債券	1,398,089,000	1,400,000,000	1,398,389,074	0	
	第202回日本高速道路保有・債務返済機構債券	1,997,270,000	2,000,000,000	1,997,676,115	0	
	第204回日本高速道路保有・債務返済機構債券	1,997,270,000	2,000,000,000	1,997,653,553	0	
	第207回日本高速道路保有・債務返済機構債券	998,635,000	1,000,000,000	998,815,495	0	
	第209回日本高速道路保有・債務返済機構債券	1,997,270,000	2,000,000,000	1,997,608,429	0	
	第211回日本高速道路保有・債務返済機構債券	1,997,270,000	2,000,000,000	1,997,585,867	0	
	第213回日本高速道路保有・債務返済機構債券	998,635,000	1,000,000,000	998,781,652	0	
	第215回日本高速道路保有・債務返済機構債券	1,997,192,000	2,000,000,000	1,997,470,479	0	
	第218回日本高速道路保有・債務返済機構債券	1,997,192,000	2,000,000,000	1,997,447,272	0	
	第220回日本高速道路保有・債務返済機構債券	1,997,192,000	2,000,000,000	1,997,424,066	0	
	第222回日本高速道路保有・債務返済機構債券	1,997,192,000	2,000,000,000	1,997,400,859	0	
	第225回日本高速道路保有・債務返済機構債券	1,997,192,000	2,000,000,000	1,997,377,652	0	
	第225回日本高速道路保有・債務返済機構債券	99,859,600	100,000,000	99,868,882	0	
	第227回日本高速道路保有・債務返済機構債券	998,596,000	1,000,000,000	998,677,223	0	
	第229回日本高速道路保有・債務返済機構債券	998,596,000	1,000,000,000	998,665,619	0	
	第229回日本高速道路保有・債務返済機構債券	299,578,800	300,000,000	299,599,685	0	
	第231回日本高速道路保有・債務返済機構債券	998,596,000	1,000,000,000	998,654,016	0	
	第231回日本高速道路保有・債務返済機構債券	299,578,800	300,000,000	299,596,204	0	
	第236回日本高速道路保有・債務返済機構債券	1,997,192,000	2,000,000,000	1,997,261,619	0	
	第238回日本高速道路保有・債務返済機構債券	1,997,192,000	2,000,000,000	1,997,238,413	0	
	第3回東日本高速道路債券	499,317,500	500,000,000	499,921,033	0	
	第4回東日本高速道路債券	495,317,500	500,000,000	499,419,524	0	
	第5回中日本高速道路債券	998,635,000	1,000,000,000	999,842,066	0	
	第6回中日本高速道路債券	495,317,500	500,000,000	499,419,524	0	
	第12回中日本高速道路債券	2,980,905,000	3,000,000,000	2,996,528,181	0	
	第9回西日本高速道路債券	998,135,000	1,000,000,000	999,583,842	0	
	第5回日本政策金融公庫債券	1,984,270,000	2,000,000,000	1,992,980,000	0	
	第29回日本政策金融公庫債券	998,635,000	1,000,000,000	998,792,933	0	
	第31回日本政策金融公庫債券	998,596,000	1,000,000,000	998,677,223	0	
	第35回日本政策金融公庫債券	99,859,600	100,000,000	99,860,760	0	
	第7回株式会社日本政策投資銀行社債	998,635,000	1,000,000,000	999,334,421	0	
	第11回株式会社日本政策投資銀行社債	989,635,000	1,000,000,000	993,318,429	0	
	第16回株式会社日本政策投資銀行社債	1,497,952,500	1,500,000,000	1,498,477,066	0	
	第22回株式会社日本政策投資銀行社債	998,635,000	1,000,000,000	998,815,495	0	
	第23回株式会社日本政策投資銀行社債	998,635,000	1,000,000,000	998,781,652	0	
	第26回株式会社日本政策投資銀行社債	1,997,192,000	2,000,000,000	1,997,284,826	0	
	第26回株式会社日本政策投資銀行社債	299,578,800	300,000,000	299,592,723	0	
	第28回株式会社日本政策投資銀行社債	1,997,192,000	2,000,000,000	1,997,215,206	0	
	第22回地方公共団体金融機構債券	2,491,587,500	2,500,000,000	2,494,994,214	0	
	第35回地方公共団体金融機構債券	2,995,905,000	3,000,000,000	2,997,123,347	0	
	第36回地方公共団体金融機構債券	1,597,816,000	1,600,000,000	1,598,447,735	0	
	第37回地方公共団体金融機構債券	599,181,000	600,000,000	599,411,132	0	
	第38回地方公共団体金融機構債券	99,863,500	100,000,000	99,900,727	0	
	第39回地方公共団体金融機構債券	99,863,500	100,000,000	99,899,599	0	
	第41回地方公共団体金融機構債券	1,597,816,000	1,600,000,000	1,598,357,487	0	
	第42回地方公共団体金融機構債券	998,635,000	1,000,000,000	998,962,148	0	
	第44回地方公共団体金融機構債券	1,997,270,000	2,000,000,000	1,997,879,173	0	
	第45回地方公共団体金融機構債券	1,997,270,000	2,000,000,000	1,997,856,611	0	
	第47回地方公共団体金融機構債券	998,635,000	1,000,000,000	998,905,743	0	

満期保有
目的債券

	種類及び銘柄	取得価額	券面総額	貸借対照表計上額	当期費用に含まれた評価差額	摘要
	第48回地方公共団体金融機構債券	998,635,000	1,000,000,000	998,894,462	0	
	第50回地方公共団体金融機構債券	699,044,500	700,000,000	699,210,330	0	
	第51回地方公共団体金融機構債券	699,044,500	700,000,000	699,202,433	0	
	第52回地方公共団体金融機構債券	599,181,000	600,000,000	599,309,603	0	
	第53回地方公共団体金融機構債券	998,635,000	1,000,000,000	998,838,057	0	
	第54回地方公共団体金融機構債券	998,635,000	1,000,000,000	998,826,776	0	
	第55回地方公共団体金融機構債券	998,635,000	1,000,000,000	998,815,495	0	
	第56回地方公共団体金融機構債券	998,635,000	1,000,000,000	998,804,214	0	
	第58回地方公共団体金融機構債券	998,635,000	1,000,000,000	998,781,652	0	
	第59回地方公共団体金融機構債券	998,596,000	1,000,000,000	998,735,239	0	
	第60回地方公共団体金融機構債券	998,596,000	1,000,000,000	998,723,636	0	
	第61回地方公共団体金融機構債券	998,596,000	1,000,000,000	998,712,033	0	
	第62回地方公共団体金融機構債券	998,596,000	1,000,000,000	998,700,429	0	
	第63回地方公共団体金融機構債券	998,596,000	1,000,000,000	998,688,826	0	
	第65回地方公共団体金融機構債券	998,596,000	1,000,000,000	998,665,619	0	
	第66回地方公共団体金融機構債券	998,596,000	1,000,000,000	998,654,016	0	
	第68回地方公共団体金融機構債券	199,719,200	200,000,000	199,726,161	0	
	第69回地方公共団体金融機構債券	199,719,200	200,000,000	199,723,841	0	
	第70回地方公共団体金融機構債券	998,596,000	1,000,000,000	998,607,603	0	
	金 融 債	42,500,000,000	42,500,000,000	42,500,000,000	0	
	第175号商工債（3年）	100,000,000	100,000,000	100,000,000	0	
	第176号商工債（3年）	100,000,000	100,000,000	100,000,000	0	
	第177号商工債（3年）	100,000,000	100,000,000	100,000,000	0	
	第178号商工債（3年）	100,000,000	100,000,000	100,000,000	0	
	第179号商工債（3年）	100,000,000	100,000,000	100,000,000	0	
	第180号商工債（3年）	100,000,000	100,000,000	100,000,000	0	
	第181号商工債（3年）	100,000,000	100,000,000	100,000,000	0	
	第182号商工債（3年）	100,000,000	100,000,000	100,000,000	0	
	第9号商工債（10年）	700,000,000	700,000,000	700,000,000	0	
	第10号商工債（10年）	500,000,000	500,000,000	500,000,000	0	
	第11号商工債（10年）	1,000,000,000	1,000,000,000	1,000,000,000	0	
	第12号商工債（10年）	1,000,000,000	1,000,000,000	1,000,000,000	0	
	第13号商工債（10年）	1,000,000,000	1,000,000,000	1,000,000,000	0	
	い第744号商工債	2,000,000,000	2,000,000,000	2,000,000,000	0	
	い第771号商工債	1,000,000,000	1,000,000,000	1,000,000,000	0	
	い第772号商工債	1,000,000,000	1,000,000,000	1,000,000,000	0	
	い第773号商工債	1,000,000,000	1,000,000,000	1,000,000,000	0	
	い第774号商工債	1,000,000,000	1,000,000,000	1,000,000,000	0	
	い第775号商工債	1,000,000,000	1,000,000,000	1,000,000,000	0	
	い第776号商工債	1,000,000,000	1,000,000,000	1,000,000,000	0	
	い第777号商工債	1,000,000,000	1,000,000,000	1,000,000,000	0	
	い第778号商工債	1,000,000,000	1,000,000,000	1,000,000,000	0	
	い第746号農林債	2,000,000,000	2,000,000,000	2,000,000,000	0	
	い第747号農林債	3,000,000,000	3,000,000,000	3,000,000,000	0	
	い第749号農林債	1,000,000,000	1,000,000,000	1,000,000,000	0	
	い第749号農林債	200,000,000	200,000,000	200,000,000	0	
	い第751号農林債	100,000,000	100,000,000	100,000,000	0	
	い第754号農林債	100,000,000	100,000,000	100,000,000	0	
	い第755号農林債	2,000,000,000	2,000,000,000	2,000,000,000	0	
	い第756号農林債	2,000,000,000	2,000,000,000	2,000,000,000	0	
	い第758号農林債	2,000,000,000	2,000,000,000	2,000,000,000	0	
	い第759号農林債	2,000,000,000	2,000,000,000	2,000,000,000	0	
	い第761号農林債	3,000,000,000	3,000,000,000	3,000,000,000	0	
	い第767号農林債	100,000,000	100,000,000	100,000,000	0	
	い第767号農林債	100,000,000	100,000,000	100,000,000	0	
	い第768号農林債	2,000,000,000	2,000,000,000	2,000,000,000	0	
	い第769号農林債	2,000,000,000	2,000,000,000	2,000,000,000	0	
	い第770号農林債	2,000,000,000	2,000,000,000	2,000,000,000	0	
	い第770号農林債	100,000,000	100,000,000	100,000,000	0	
	い第771号農林債	2,000,000,000	2,000,000,000	2,000,000,000	0	
	い第771号農林債	200,000,000	200,000,000	200,000,000	0	
	い第772号農林債	200,000,000	200,000,000	200,000,000	0	
	い第773号農林債	200,000,000	200,000,000	200,000,000	0	
	い第774号農林債	200,000,000	200,000,000	200,000,000	0	
	い第777号農林債	1,000,000,000	1,000,000,000	1,000,000,000	0	

満期保有
目的債券

種類及び銘柄	取得価額	券面総額	貸借対照表計上額	当期費用に含まれた評価差額	摘要
清酒製造業退職金共済事業等勘定	1,862,119,900	1,820,000,000	1,855,656,924	0	
国債	1,162,529,400	1,120,000,000	1,155,989,715	0	
利付国庫債券（2年）第344回	200,130,000	200,000,000	200,088,400	0	
利付国庫債券（10年）第300回	21,582,600	20,000,000	21,033,087	0	
利付国庫債券（10年）第303回	21,523,800	20,000,000	21,041,585	0	
利付国庫債券（10年）第304回	105,973,000	100,000,000	104,814,060	0	
利付国庫債券（10年）第307回	106,299,000	100,000,000	105,177,261	0	
利付国庫債券（10年）第307回	21,268,200	20,000,000	21,039,220	0	
利付国庫債券（10年）第311回	103,347,000	100,000,000	102,796,228	0	
利付国庫債券（10年）第311回	20,675,200	20,000,000	20,562,667	0	
利付国庫債券（10年）第313回	21,497,000	20,000,000	21,476,209	0	
利付国庫債券（10年）第314回	105,258,000	100,000,000	104,453,836	0	
利付国庫債券（10年）第317回	21,343,600	20,000,000	21,326,593	0	
利付国庫債券（10年）第318回	104,439,000	100,000,000	103,804,858	0	
利付国庫債券（10年）第322回	103,509,000	100,000,000	103,038,722	0	
利付国庫債券（10年）第325回	102,526,000	100,000,000	102,207,185	0	
利付国庫債券（10年）第334回	103,158,000	100,000,000	103,129,804	0	
政府保証債	299,590,500	300,000,000	299,667,209	0	
第186回日本高速道路保有・債務返済機構債券	99,863,500	100,000,000	99,891,702	0	
第189回日本高速道路保有・債務返済機構債券	99,863,500	100,000,000	99,890,574	0	
第200回日本高速道路保有・債務返済機構債券	99,863,500	100,000,000	99,884,933	0	
金融債	400,000,000	400,000,000	400,000,000	0	
い第749号農林債	100,000,000	100,000,000	100,000,000	0	
い第760号農林債	100,000,000	100,000,000	100,000,000	0	
い第766号農林債	100,000,000	100,000,000	100,000,000	0	
第170号商工債（3年）	100,000,000	100,000,000	100,000,000	0	
林業退職金共済事業等勘定	5,925,139,200	5,950,000,000	5,939,260,340	0	
国債	398,764,000	400,000,000	399,292,821	0	
利付国庫債券（10年）第329回	99,440,000	100,000,000	99,541,818	0	
利付国庫債券（10年）第330回	100,320,000	100,000,000	100,269,753	0	
利付国庫債券（20年）第81回	199,004,000	200,000,000	199,481,250	0	
政府保証債	4,826,375,200	4,850,000,000	4,839,967,519	0	
第20回日本高速道路保有・債務返済機構債券	149,367,000	150,000,000	149,900,603	0	
第23回日本高速道路保有・債務返済機構債券	99,513,500	100,000,000	99,915,566	0	
第30回日本高速道路保有・債務返済機構債券	198,894,000	200,000,000	199,780,628	0	
第73回日本高速道路保有・債務返済機構債券	198,027,000	200,000,000	199,249,933	0	
第75回日本高速道路保有・債務返済機構債券	99,063,500	100,000,000	99,636,235	0	
第77回日本高速道路保有・債務返済機構債券	198,327,000	200,000,000	199,336,330	0	
第95回日本高速道路保有・債務返済機構債券	198,427,000	200,000,000	199,259,000	0	
第104回日本高速道路保有・債務返済機構債券	199,227,000	200,000,000	199,610,305	0	
第107回日本高速道路保有・債務返済機構債券	198,627,000	200,000,000	199,296,479	0	
第133回日本高速道路保有・債務返済機構債券	199,127,000	200,000,000	199,473,314	0	
第135回日本高速道路保有・債務返済機構債券	99,213,500	100,000,000	99,519,000	0	
第137回日本高速道路保有・債務返済機構債券	99,863,500	100,000,000	99,915,392	0	
第147回日本高速道路保有・債務返済機構債券	99,713,500	100,000,000	99,812,946	0	
第155回日本高速道路保有・債務返済機構債券	99,113,500	100,000,000	99,399,231	0	
第161回日本高速道路保有・債務返済機構債券	199,727,000	200,000,000	199,808,223	0	
第163回日本高速道路保有・債務返済機構債券	199,727,000	200,000,000	199,805,966	0	
第166回日本高速道路保有・債務返済機構債券	99,863,500	100,000,000	99,901,855	0	
第182回日本高速道路保有・債務返済機構債券	99,863,500	100,000,000	99,893,958	0	
第186回日本高速道路保有・債務返済機構債券	99,863,500	100,000,000	99,891,702	0	
第189回日本高速道路保有・債務返済機構債券	199,727,000	200,000,000	199,781,148	0	
第190回日本高速道路保有・債務返済機構債券	99,863,500	100,000,000	99,889,446	0	
第213回日本高速道路保有・債務返済機構債券	99,863,500	100,000,000	99,878,165	0	
第10回中日本高速道路債券	200,168,000	200,000,000	200,026,600	0	
第862回公営企業債券	98,653,000	100,000,000	99,861,846	0	
第866回公営企業債券	99,463,500	100,000,000	99,924,623	0	
第869回公営企業債券	198,527,000	200,000,000	199,756,528	0	
15年第1回公営企業債券	99,820,000	100,000,000	99,937,348	0	
15年第1回公営企業債券	195,724,000	200,000,000	198,469,386	0	
第67回地方公共団体金融機構債券	99,859,600	100,000,000	99,864,241	0	
第68回地方公共団体金融機構債券	199,719,200	200,000,000	199,726,161	0	
第69回地方公共団体金融機構債券	199,719,200	200,000,000	199,723,841	0	
第35回日本政策金融公庫債券	199,719,200	200,000,000	199,721,520	0	

満期保有
目的債券

	種類及び銘柄	取得価額	券面総額	貸借対照表計上額	当期費用に含まれた評価差額	摘要	
						その他有価証券 評価差額	
満期保有 目的債券	金融債	700,000,000	700,000,000	700,000,000	0		
	い第754号農林債	100,000,000	100,000,000	100,000,000	0		
	い第755号農林債	200,000,000	200,000,000	200,000,000	0		
	い第756号農林債	100,000,000	100,000,000	100,000,000	0		
	い第763号農林債	100,000,000	100,000,000	100,000,000	0		
	い第774号農林債	100,000,000	100,000,000	100,000,000	0		
	い第777号農林債	100,000,000	100,000,000	100,000,000	0		
	計	2,443,426,096,100	2,419,270,000,000	2,436,071,770,215	0		
その他 有価証券	種類及び銘柄	取得価額	時価	貸借対照表計上額	当期費用に含まれた評価差額	その他有価証券 評価差額	摘要
	清酒製造業退職金共済事業等勘定	594,417,200	597,274,000	597,274,000	0	11,307,106	
	国債	594,417,200	597,274,000	597,274,000	0	11,307,106	
	利付国庫債券（10年）第280回	401,680,000	409,120,000	409,120,000	0	8,911,735	
	利付国庫債券（10年）第285回	42,598,400	41,308,000	41,308,000	0	477,955	
	利付国庫債券（10年）第292回	107,242,000	104,890,000	104,890,000	0	1,369,583	
	利付国庫債券（10年）第292回	42,896,800	41,956,000	41,956,000	0	547,833	
	計	594,417,200	597,274,000	597,274,000	0	11,307,106	
貸借対照表 計上額合計				2,436,669,044,215			

4. 長期貸付金の明細

(単位：円)

区分	期首残高	当期増加額	当期減少額		期末残高 (うち1年以内 返済予定額)	摘要
			回収額	償却額		
その他の長期貸付金						
代理貸付金	33,425,000	0	16,446,000	0	16,979,000 (13,092,000)	期日返済

5. 長期借入金の明細

(単位：円)

区分	期首残高	当期増加額	当期減少額	期末残高	平均利率 (%)	返済期限	摘要
一年以内返済予定の長期借入金 (銀行借入金)	80,700,000,000	83,300,000,000	80,700,000,000	83,300,000,000	1.59	平成27年6月23日～ 平成28年3月23日	
一年以内返済予定の長期借入金 (財政投融资)	2,112,492,000	2,112,492,000	2,112,492,000	2,112,492,000	4.78	平成27年5月25日～ 平成28年3月29日	
長期借入金 (財政投融资)	6,804,142,000	0	2,112,492,000	4,691,650,000	4.78	平成28年5月25日～ 平成31年11月25日	
計	89,616,634,000	85,412,492,000	84,924,984,000	90,104,142,000			

6. 財形住宅債券の明細

(単位：円)

銘柄	期首残高	当期増加	当期減少	期末残高	利率 (%)	償還期限	摘要
第39回雇用・能力開発債券	30,300,000,000	0	30,300,000,000	0	0.90	平成26年 6月26日	
第40回雇用・能力開発債券	36,400,000,000	0	36,400,000,000	0	0.70	平成26年 9月26日	
第41回雇用・能力開発債券	35,000,000,000	0	35,000,000,000	0	0.50	平成26年12月25日	
第42回雇用・能力開発債券	31,800,000,000	0	31,800,000,000	0	0.50	平成27年 3月27日	
第43回雇用・能力開発債券	39,200,000,000	0	39,200,000,000	0	0.40	平成27年 6月25日	
第44回雇用・能力開発債券	33,800,000,000	0	33,800,000,000	0	0.40	平成27年 9月28日	
第45回雇用・能力開発債券	19,400,000,000	0	19,400,000,000	0	0.50	平成27年12月25日	
第46回雇用・能力開発債券	36,500,000,000	0	36,500,000,000	0	0.60	平成28年 3月29日	
第47回雇用・能力開発債券	29,200,000,000	0	29,200,000,000	0	0.40	平成28年 6月27日	
第48回雇用・能力開発債券	22,400,000,000	0	22,400,000,000	0	0.40	平成28年 9月27日	
第1回財形住宅債券	19,700,000,000	0	19,700,000,000	0	0.40	平成28年12月27日	
第2回財形住宅債券	23,600,000,000	0	23,600,000,000	0	0.30	平成29年 3月27日	
第3回財形住宅債券	28,500,000,000	0	28,500,000,000	0	0.20	平成29年 6月26日	
第4回財形住宅債券	18,000,000,000	0	18,000,000,000	0	0.20	平成29年 9月27日	
第5回財形住宅債券	8,800,000,000	0	8,800,000,000	0	0.20	平成29年12月27日	
第6回財形住宅債券	24,200,000,000	0	24,200,000,000	0	0.10	平成30年 3月27日	
第7回財形住宅債券	20,600,000,000	0	20,600,000,000	0	0.40	平成30年 6月27日	
第8回財形住宅債券	17,100,000,000	0	17,100,000,000	0	0.30	平成30年 9月27日	
第9回財形住宅債券	14,000,000,000	0	14,000,000,000	0	0.20	平成30年12月26日	
第10回財形住宅債券	33,000,000,000	0	33,000,000,000	0	0.20	平成31年 3月28日	
第11回財形住宅債券	0	12,300,000,000	0	12,300,000,000	0.20	平成31年 6月26日	
第12回財形住宅債券	0	22,800,000,000	0	22,800,000,000	0.20	平成31年 9月26日	
第13回財形住宅債券	0	19,500,000,000	0	19,500,000,000	0.10	平成31年12月26日	
第14回財形住宅債券	0	20,400,000,000	0	20,400,000,000	0.10	平成32年 3月25日	
計	521,500,000,000	75,000,000,000	133,500,000,000	463,000,000,000			

7. 引当金の明細

(単位：円)

区分	期首残高	当期増加額	当期減少額		期末残高	摘要
			目的使用	その他		
賞与引当金	168,287,915	173,723,612	168,287,915	0	173,723,612	

8. 貸付金等に対する貸倒引当金の明細

(単位：円)

区分	貸付金等の残高			貸倒引当金の残高			摘要
	期首残高	当期増減額	期末残高	期首残高	当期増減額	期末残高	
財形融資貸付金	574,417,224,485	△ 47,992,530,809	526,424,693,676	157,275,873	△ 34,164,537	123,111,336	
一般債権	574,241,643,686	△ 47,956,059,158	526,285,584,528	462,241	△ 257,351	204,890	貸倒実績率により計上
貸倒懸念債権	0	0	0	0	0	0	個別に回収可能性を検討し、回収不能見込額を計上
破産更生債権等	175,580,799	△ 36,471,651	139,109,148	156,813,632	△ 33,907,186	122,906,446	
財形融資資金貸付金	19,246,595,855	△ 1,197,372,917	18,049,222,938	0	0	0	
一般債権	19,246,595,855	△ 1,197,372,917	18,049,222,938	0	0	0	
福祉施設等設置資金貸付金	4,840,576,569	△ 758,252,476	4,082,324,093	2,027,243,226	△ 333,452,410	1,693,790,816	
一般債権	1,913,431,147	△ 320,234,142	1,593,197,005	142,741,964	△ 51,292,456	91,449,508	貸倒実績率により計上
貸倒懸念債権	519,908,389	△ 53,476,046	466,432,343	120,949,172	△ 4,737,896	116,211,276	個別に回収可能性を検討し、回収不能見込額を計上
破産更生債権等	2,407,237,033	△ 384,542,288	2,022,694,745	1,763,552,090	△ 277,422,058	1,486,130,032	
計	598,504,396,909	△ 49,948,156,202	548,556,240,707	2,184,519,099	△ 367,616,947	1,816,902,152	

9. 退職給付引当金の明細

(単位：円)

区分	期首残高	当期増加額	当期減少額	期末残高	摘要
退職給付債務合計額	8,614,735,813	406,089,406	431,645,455	8,589,179,764	
退職一時金に係る債務	3,188,461,478	41,045,783	324,161,163	2,905,346,098	
厚生年金基金に係る債務	5,426,274,335	365,043,623	107,484,292	5,683,833,666	
年金資産	1,953,522,335	353,523,623	89,317,292	2,217,728,666	
退職給付引当金	6,661,213,478	52,565,783	342,328,163	6,371,451,098	

10. 資本金の明細

(単位：円)

区 分		期首残高	当期増加額	当期減少額	期末残高	摘 要
資本金	政府出資金	1,968,200	0	0	1,968,200	

11. 資本剰余金の明細

(単位：円)

区分		期首残高	当期増加額	当期減少額	期末残高	摘要
資本剰余金	損益外減損損失累計額	△ 6,256,000	0	0	△ 6,256,000	

12. 積立金の明細

(単位：円)

区分	期首残高	当期増加額	当期減少額	期末残高	摘要
通則法第44条第1項積立金	0	180,481,598,366	0	180,481,598,366	増加額は、前期末処分利益からの振替額
前中期目標期間繰越積立金	142,298,224,369	0	16,141,255	142,282,083,114	減少額は、積立金の取崩しによるもの
計	142,298,224,369	180,481,598,366	16,141,255	322,763,681,480	

13. 目的積立金の取崩しの明細

(単位：円)

区分		金額	摘要
目的積立金取崩額	前中期目標期間繰越積立金	16,141,255	平成26年度の損益計算書に生じた損失の額に充てる額

1.4. 運営費交付金債務及び当期振替額等の明細

(1) 運営費交付金債務の増減の明細

(単位：円)

交付年度	期首残高	交付金 当期交付額	当期振替額				期末残高
			運営費交付金 収益	資産見返 運営費交付金	資本剰余金	小計	
平成25年度	5,555,582	0	0	0	0	0	5,555,582
平成26年度	0	33,350,000	28,825,173	42,019	0	28,867,192	4,482,808
合計	5,555,582	33,350,000	28,825,173	42,019	0	28,867,192	10,038,390

(2) 運営費交付金債務の当期振替額の明細

平成26年度交付分

(単位：円)

区分	金額	内訳
業務達成基準による振替額	運営費交付金 収益	0
	資産見返 運営費交付金	0
	資本剰余金	0
	計	0
期間進行基準による振替額	運営費交付金 収益	0
	資産見返 運営費交付金	0
	資本剰余金	0
	計	0
費用進行基準による振替額	運営費交付金 収益	28,825,173
	資産見返 運営費交付金	42,019
	資本剰余金	0
	計	28,867,192
会計基準第81第3項による振替額	0	
合計	28,867,192	

業務達成基準を採用した業務はない。

期間進行基準を採用した業務はない。

①費用進行基準を採用した業務：全ての業務
②当該業務に関する損益等
(ア) 損益計算書に計上した費用の額：28,825,173
(一般管理費28,825,173)
③運営費交付金の振替額の積算根拠
(ア) の額

(3) 運営費交付金債務残高の明細

(単位：円)

交付年度	運営費交付金債務残高	残高の発生理由及び収益化等の計画
平成25年度	業務達成基準を採用した業務に係る分	0
	期間進行基準を採用した業務に係る分	0
	費用進行基準を採用した業務に係る分	5,555,582
	計	5,555,582
平成26年度	業務達成基準を採用した業務に係る分	0
	期間進行基準を採用した業務に係る分	0
	費用進行基準を採用した業務に係る分	4,482,808
	計	4,482,808

業務達成基準を採用した業務はない。

期間進行基準を採用した業務はない。

○運営費交付金債務残高の発生理由は、人件費の削減等による一般管理費の削減を図ったことによるものである。
○繰り越した運営費交付金債務残高については、平成29事業年度において収益化する予定である。

○運営費交付金債務残高の発生理由は、人件費の削減等による一般管理費の削減を図ったことによるものである。
○繰り越した運営費交付金債務残高については、平成29事業年度において収益化する予定である。

15. 運営費交付金以外の国等からの財源措置の明細

(1) 補助金等の明細

(単位：円)

区分	当期交付額	左の会計処理内訳					摘要
		建設仮勘定 補助金等	資産見返 補助金等	資本剰余金	長期預り 補助金等	収益計上	
労働者福祉対策事業費補助金 (中小企業退職金共済掛金助成費)	6,073,381,220	0	0	0	0	6,073,381,220	
労働者福祉対策事業費補助金 (中小企業退職金共済等事業費)	1,470,772,000	0	0	0	0	1,470,772,000	
労働保険特別会計雇用勘定補助金	287,289,613	0	0	0	0	287,289,613	
計	7,831,442,833	0	0	0	0	7,831,442,833	

16. 役員及び職員の給与の明細

(単位：千円、人)

区分	報酬又は給与		退職手当	
	支給額	支給人員	支給額	支給人員
役員	(2,868) 77,426	(1) 5	(0) 0	(0) 0
職員	(242,371) 1,846,352	(111) 255	(0) 310,934	(0) 12
計	(245,239) 1,923,778	(112) 260	(0) 310,934	(0) 12

- (注) 1 役員に対する報酬等の支給の基準及び職員に対する給与及び退職手当の支給の基準は、当機構の役員給与規程、役員退職金規程、職員給与規程及び職員退職手当規程によります。
- 2 支給人員数は、年間平均支給人員数によります。
- 3 () の数字は非常勤(外数)の支給額及び支給人数です。
- 4 上記明細は「役員報酬」「職員給与」「職員諸手当」「賞与」「退職手当」及び「雑給」により構成されており、中期計画に定める予算上の人件費である「役員報酬」「職員給与」「職員諸手当」「賞与」「退職手当」及び「法定福利費」の合計金額とは異なっております。

17. 開示すべきセグメント情報

(単位：円)

	給付経理	融資経理	特別給付経理	財形勘定	雇用促進融資勘定	計	勘定共通	計	消去	合計
I 事業費用、事業収益及び事業損益										
事業費用	557,506,019,641	69,346	1,528,530,312	4,050,519,796	472,430,819	563,557,569,914	6,067,072,339	569,624,642,253	△ 5,838,308,010	563,786,334,243
業務費	557,506,019,641	69,346	1,528,530,312	429,755,148	52,368,303	559,516,742,750	5,324,788,968	564,841,531,718	△ 5,838,308,010	559,003,223,708
退職給付金	393,246,259,486	0	1,311,778,525	0	0	394,558,038,011	0	394,558,038,011	0	394,558,038,011
支払備金繰入	1,699,839,357	0	346,308	0	0	1,700,185,665	0	1,700,185,665	0	1,700,185,665
責任準備金繰入	146,499,980,861	0	0	0	0	146,499,980,861	0	146,499,980,861	△ 260,083,798	146,239,897,063
その他	16,059,939,937	69,346	216,405,479	429,755,148	52,368,303	16,758,538,213	5,324,788,968	22,083,327,181	△ 5,578,224,212	16,505,102,969
一般管理費	0	0	0	295,080,882	28,986,916	324,067,798	740,357,911	1,064,425,709	0	1,064,425,709
財務費用	0	0	0	3,325,683,766	391,075,600	3,716,759,366	1,925,460	3,718,684,826	0	3,718,684,826
事業収益	744,900,045,729	794,398	2,357,707,966	6,892,543,157	480,317,202	754,631,408,452	5,965,620,194	760,597,028,646	△ 5,838,308,010	754,758,720,636
運営費交付金収益	0	0	0	0	28,825,173	28,825,173	0	28,825,173	0	28,825,173
事業収益	738,710,651,140	794,398	2,213,625,537	6,858,976,576	85,867,972	747,869,915,623	371,506	747,870,287,129	△ 1,095,515,161	746,774,771,968
補助金等収益	6,073,381,220	0	0	0	287,289,613	6,360,670,833	1,470,772,000	7,831,442,833	0	7,831,442,833
給付経理より受入	0	0	0	0	0	0	4,482,709,051	4,482,709,051	△ 4,482,709,051	0
資産見返運営費交付金戻入	0	0	0	1,342,229	156,770	1,498,999	596,567	2,095,566	0	2,095,566
資産見返補助金等戻入	0	0	0	0	0	0	11,135,551	11,135,551	0	11,135,551
責任準備金戻入	116,001,369	0	144,082,429	0	0	260,083,798	0	260,083,798	△ 260,083,798	0
貸倒引当金戻入益	0	0	0	27,048,043	74,738,523	101,786,566	0	101,786,566	0	101,786,566
財務収益	0	0	0	5,176,309	3,439,151	8,615,460	32,519	8,647,979	0	8,647,979
雑益	12,000	0	0	0	0	12,000	3,000	15,000	0	15,000
事業損益	187,394,026,088	725,052	829,177,654	2,842,023,361	7,886,383	191,073,838,538	△ 101,452,145	190,972,386,393	0	190,972,386,393
II 総資産	5,531,378,875,930	453,486,511	34,289,063,680	554,300,671,650	8,633,327,758	6,129,055,425,529	4,598,124,669	6,133,653,550,198	△ 991,989,311	6,132,661,560,887
有価証券	656,257,797,415	0	2,049,865,916	1,040,000,000	0	659,347,663,331	0	659,347,663,331	0	659,347,663,331
金銭信託	2,172,109,836,928	0	15,010,808,461	0	0	2,187,120,645,389	0	2,187,120,645,389	0	2,187,120,645,389
投資有価証券	2,423,644,649,213	0	12,924,395,002	0	0	2,436,569,044,215	100,000,000	2,436,669,044,215	0	2,436,669,044,215
生命保険資産	239,991,879,201	0	2,610,000,281	0	0	242,601,879,482	0	242,601,879,482	0	242,601,879,482
その他	39,374,713,173	453,486,511	1,693,994,020	553,260,671,650	8,633,327,758	603,416,193,112	4,498,124,669	607,914,317,781	△ 991,989,311	606,922,328,470

1 区分の方法

中小企業退職金共済法、独立行政法人勤労者退職金共済機構の業務運営並びに財務及び会計に関する省令等に基づく区分によっております。

2 各区分の主要な業務

- ① 給付経理 …………… 退職金共済契約及び特定業種退職金共済契約に係る中小企業退職金共済事業に関する取引を経理しております。
- ② 融資経理 …………… 共済契約者等への従業員福祉施設設置資金の貸付の管理、回収に関する取引を経理しております。
- ③ 特別給付経理 …… 特別給付経理（中小企業者以外の特定業種に属する事業の事業主との退職金に係る契約）に関する取引を経理しております。
- ④ 財形勘定 …………… 勤労者財産形成促進事業に関する取引を経理しております。
- ⑤ 雇用促進融資勘定 …… 雇用促進融資事業に関する取引を経理しております。

3 勘定共通の内容

- ① 勘定共通の費用は6,067,072,339円であり、主なものは管理部門にかかるものです。
- ② 勘定共通の収益は5,965,620,194円であり、上記①にかかる補助金等収益によるものです。
- ③ 勘定共通の資産は4,598,124,669円であり、主なものは管理部門にかかるものです。

4 前中期目標期間繰越積立金取崩額

勘定共通 16,141,255 円

5 各区分の引当外退職給付増加見積額

財形勘定 △ 28,944,000 円

雇用促進融資勘定 △ 2,901,757 円

勘定共通 △ 51,292,300 円

6 各区分の引当外賞与見積額

雇用促進融資勘定 155,843 円

18. 上記以外の主な資産、負債、費用及び収益の明細

(1) 金銭信託

(単位：円)

区 分	期末残高	当期損益に含まれた評価差額
指 定 金 銭 信 託	1,098,829,173,780	34,977,871,809
特 定 金 銭 信 託	1,042,681,855,339	29,438,952,338
新 団 体 生 存 保 険	45,609,616,270	△ 4,445,928,739
計	2,187,120,645,389	59,970,895,408

(2) 生命保険資産

(単位：円)

区 分	期末残高
日本生命	56,104,554,656
大同生命	17,669,846,333
富国生命	84,027,456,892
明治安田生命	31,766,247,764
第一生命	27,764,809,096
住友生命	16,651,334,157
太陽生命	8,617,630,584
計	242,601,879,482

19. 各勘定の経理の対象と勘定相互間の関係を明らかにする書類

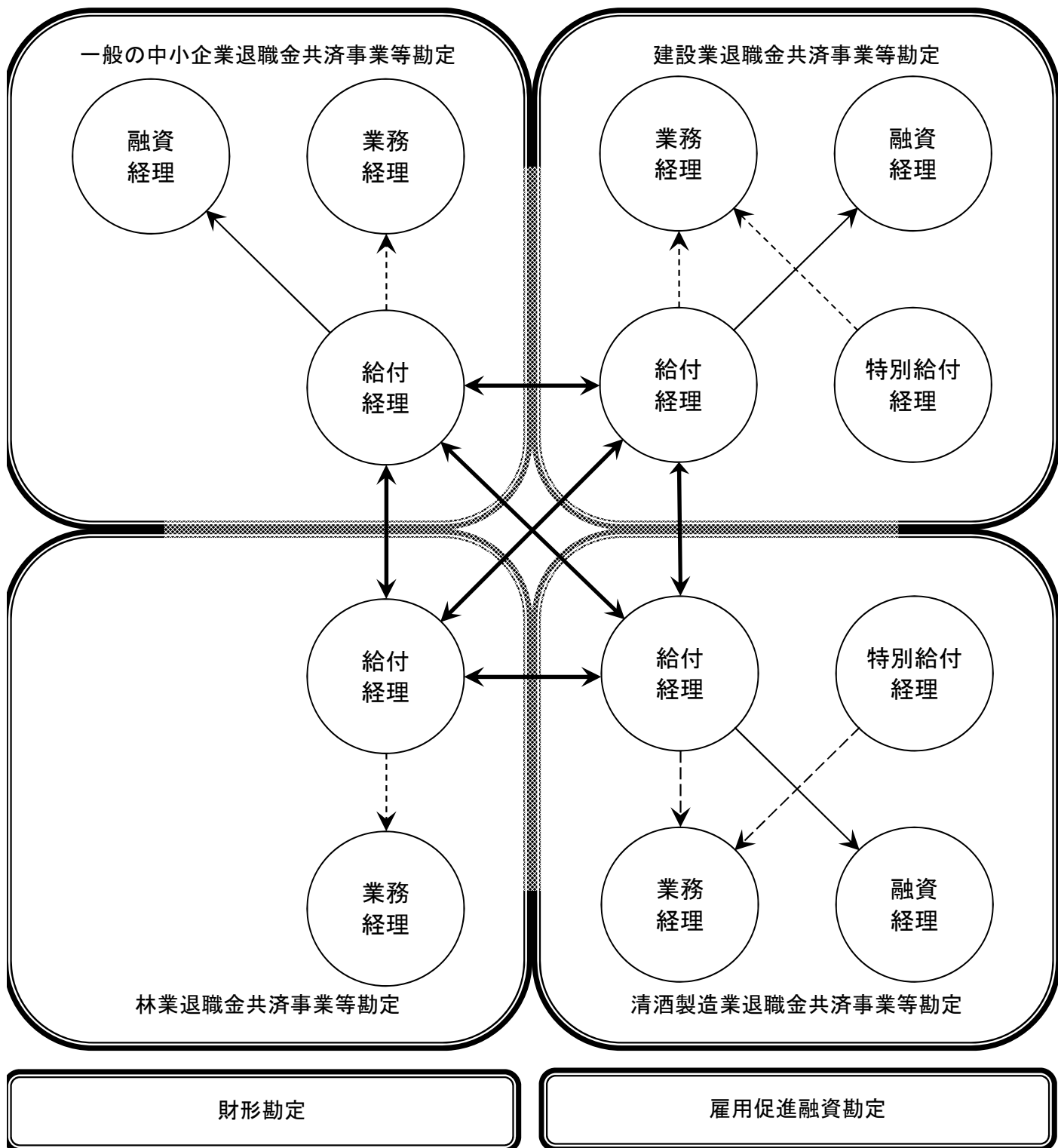

- ↔ 移動通算による繰入
- 融資資金の貸付
- - - - - 業務経理予算(自前分)の繰入

20. 法人単位財務諸表と各勘定別財務諸表の関係を明らかにする書類

以下の書類については各勘定名を次の略称で表記しています。

- 一般の中小企業退職金共済事業等勘定：中退勘定
- 建設業退職金共済事業等勘定：建退勘定
- 清酒製造業退職金共済事業等勘定：清退勘定
- 林業退職金共済事業等勘定：林退勘定
- 財形勘定
- 雇用促進融資勘定

(1) 貸借対照表

(単位：円)

科目	中退勘定	建退勘定	清退勘定	林退勘定	財形勘定	雇用促進融資勘定	調整	機構
(資産の部)								
I 流動資産								
現金及び預金	12,355,871,703	23,799,894,463	453,006,406	518,929,931	7,232,541,072	6,237,530,404	0	50,597,773,979
有価証券	609,416,110,615	45,014,253,338	1,328,055,320	2,549,244,058	1,040,000,000	0	0	659,347,663,331
金銭信託	1,860,103,216,324	321,180,693,746	821,468,804	5,015,266,515	0	0	0	2,187,120,645,389
財形融資貸付金	0	0	0	0	526,285,584,528	0	0	526,285,584,528
貸倒引当金	0	0	0	0	△ 204,890	0	0	△ 204,890
財形融資資金貸付金	0	0	0	0	18,049,222,938	0	0	18,049,222,938
福祉施設等設置資金貸付金	0	0	0	0	0	2,059,629,348	0	2,059,629,348
貸倒引当金	0	0	0	0	0	△ 207,660,784	0	△ 207,660,784
たな卸資産	552,152	386,258	0	0	5,571	6,330	0	950,311
前払金	2,209,475	17,862,998	168,657	0	0	0	0	20,241,130
前払費用	16,667,004	3,968	3,968	3,968	15,869	1,587	0	16,730,481
未収収益	5,935,261,615	1,244,708,595	3,721,848	10,637,990	1,452,184,719	1,594,112	0	8,648,108,879
未収金	112,919,896	23,385	0	0	14,809,195	3,724,288	0	131,476,764
短期貸付金	5,969,000	6,623,000	500,000	0	0	0	0	13,092,000
流動資産合計	2,487,948,777,784	391,264,483,868	2,606,925,003	8,094,082,462	554,074,159,002	8,094,825,285	0	3,452,083,253,404
II 固定資産								
1 有形固定資産								
建物	109,172,670	28,863,606	198,500	420,896	9,363,970	936,622	0	148,956,264
減価償却累計額	△ 21,028,282	△ 5,524,528	△ 39,266	△ 83,632	△ 1,919,685	△ 192,021	0	△ 28,787,414
構築物	8,467,958	1,897,965	236,795	197,709	804,069	80,429	0	11,684,925
減価償却累計額	△ 1,709,875	△ 383,244	△ 47,815	△ 39,923	△ 166,983	△ 16,703	0	△ 2,364,543
工具器具備品	646,540,463	185,525,215	2,615,908	3,785,169	7,518,514	532,161	0	846,517,430
減価償却累計額	△ 504,843,551	△ 158,003,503	△ 2,141,330	△ 3,198,636	△ 3,631,555	△ 222,096	0	△ 672,040,671
有形固定資産合計	236,599,383	52,375,511	822,792	1,081,583	11,968,330	1,118,392	0	303,965,991
2 無形固定資産								
電話加入権	264,000	72,000	20,000	12,000	0	0	0	368,000
ソフトウェア	8,129,250	138,514,494	1,850,025	2,990,996	3,637,335	0	0	155,122,100
ソフトウェア仮勘定	0	0	0	0	186,511,680	0	0	186,511,680
無形固定資産合計	8,393,250	138,586,494	1,870,025	3,002,996	190,149,015	0	0	342,001,780
3 投資その他の資産								
投資有価証券	1,900,189,248,902	528,087,604,049	2,452,930,924	5,939,260,340	0	0	0	2,436,669,044,215
生命保険資産	197,948,155,851	44,653,723,631	0	0	0	0	0	242,601,879,482
長期貸付金	3,887,000	0	0	0	0	0	0	3,887,000
破産更生債権等	0	0	0	0	139,109,148	2,022,694,745	0	2,161,803,893
貸倒引当金	0	0	0	0	△ 122,906,446	△ 1,486,130,032	0	△ 1,609,036,478
敷金・保証金	73,052,790	19,278,015	1,706,926	1,711,900	8,192,601	819,368	0	104,761,600
投資その他の資産合計	2,098,214,344,543	572,760,605,695	2,454,637,850	5,940,972,240	24,395,303	537,384,081	0	2,679,932,339,712
固定資産合計	2,098,459,337,176	572,951,567,700	2,457,330,667	5,945,056,819	226,512,648	538,502,473	0	2,680,578,307,483
資産合計	4,586,408,114,960	964,216,051,568	5,064,255,670	14,039,139,281	554,300,671,650	8,633,327,758	0	6,132,661,560,887
(負債の部)								
I 流動負債								
運営費交付金債務	0	0	0	0	0	10,038,390	0	10,038,390
預り補助金等	62,049,490	13,520	238,400	665,010	0	10,116,387	0	73,082,807
一年以内返済予定の長期借入金	0	0	0	0	83,300,000,000	2,112,492,000	0	85,412,492,000
一年以内返済予定の財形住宅借付	0	0	0	0	128,900,000,000	0	0	128,900,000,000
債券発行差額	0	0	0	0	△ 38,561,000	0	0	△ 38,561,000
未払給付金	1,767,110,654	1,024,987,112	1,449,450	32,767,023	0	0	0	2,826,314,239
未払金	0	0	0	0	234,645,235	1,043,093	0	235,688,328
未払費用	173,036,746	43,578,266	3,875,382	4,020,385	90,469,164	49,851,342	0	364,831,285
前受金	3,081,391,310	0	0	0	0	0	0	3,081,391,310
預り金	56,058,186	5,222,374	322,951	281,112	1,828,413	96,290	0	63,809,326
賞与引当金	111,518,104	40,006,131	3,370,829	3,522,597	15,305,951	0	0	173,723,612
短期リース債務	48,354,585	14,788,595	219,078	323,933	1,849,496	0	0	65,535,687
流動負債合計	5,299,519,075	1,128,595,998	9,476,090	41,580,060	212,505,537,259	2,183,637,502	0	221,168,345,984
II 固定負債								
資産見返負債	41,501,748	0	0	0	18,338,688	1,937,760	0	61,778,196
資産見返運営費交付金	1,602,300	0	0	0	0	1,937,760	0	21,878,748
資産見返補助金等	39,899,448	0	0	0	0	0	0	39,899,448
共済契約準備金	4,198,693,019,357	838,075,100,252	2,201,512,793	14,725,065,537	0	0	0	5,053,694,697,939
支払備金	85,221,154,125	3,285,126,766	8,474,460	66,464,280	0	0	0	88,581,219,631
責任準備金	4,113,471,865,232	834,789,973,486	2,193,038,333	14,658,601,257	0	0	0	4,965,113,478,308
長期借入金	0	0	0	0	0	4,691,650,000	0	4,691,650,000
財形住宅借付	0	0	0	0	334,100,000,000	0	0	334,100,000,000
債券発行差額	0	0	0	0	△ 439,348,500	0	0	△ 439,348,500
長期リース債務	10,355,548	0	0	0	1,916,638	0	0	12,272,186
退職給付引当金	3,938,839,722	1,654,472,214	206,298,756	136,729,976	435,110,430	0	0	6,371,451,098
固定負債合計	4,202,683,716,375	839,729,572,466	2,407,811,549	14,861,795,513	334,116,017,256	4,693,587,760	0	5,398,492,500,919
負債合計	4,207,983,235,450	840,858,168,464	2,417,287,639	14,903,375,573	546,621,554,515	6,877,225,262	0	5,619,660,846,903
(純資産の部)								
I 資本金								
政府出資金	0	0	0	0	1,968,200	0	0	1,968,200
資本剰余金	△ 4,488,000	△ 1,224,000	△ 340,000	△ 204,000	1,968,200	0	0	△ 6,256,000
III 利益剰余金(△繰越欠損金)	378,429,367,510	123,359,107,104	2,617,904,960	△ 864,032,292	7,677,148,935	1,756,102,496	0	512,975,598,713
IV その他有価証券評価差額金	0	0	29,403,071	0	0	0	0	29,403,071
純資産合計	378,424,879,510	123,357,883,104	2,646,968,031	△ 864,236,292	7,679,117,135	1,756,102,496	0	513,000,713,984
負債純資産合計	4,586,408,114,960	964,216,051,568	5,064,255,670	14,039,139,281	554,300,671,650	8,633,327,758	0	6,132,661,560,887

(2) 損益計算書

(単位：円)

科目	中退勘定	建退勘定	清退勘定	林退勘定	財形勘定	雇用促進融資勘定	調整	機構
経常費用								
業務費								
職員給与	660,643,280	181,044,201	21,034,882	18,939,362	0	0	0	881,661,725
職員諸手当	172,868,782	55,292,852	7,152,936	5,940,865	0	0	0	241,255,435
賞与	164,224,652	51,656,472	6,031,201	5,552,140	0	0	0	227,464,465
法定福利費	144,750,690	47,917,044	4,862,424	4,051,206	0	0	0	201,581,364
雑給	110,077,289	53,278,020	0	0	0	0	0	163,355,309
退職給付金	347,687,356,245	45,237,930,204	212,813,253	1,419,938,309	0	0	0	394,558,038,011
解約手当給付金	6,416,803,317	0	0	0	0	0	0	6,416,803,317
他制度引渡金	992,266,558	0	0	0	0	0	0	992,266,558
特退金へ移動通算引渡金	17,647,215	0	0	0	0	0	0	17,647,215
建退事業等へ移動通算繰入	285,706,940	0	0	0	0	0	△ 285,706,940	0
中退事業等へ移動通算繰入	0	737,984,441	1,127,800	70,695,980	0	0	△ 809,808,221	0
差額給付金	28,912,111	96,680,076	44,015	7,990,075	0	0	0	133,626,277
前納減額金	25,170,656	0	0	0	0	0	0	25,170,656
証紙買戻金	0	129,470,400	2,400	291,240	0	0	0	129,764,040
返還掛金	2,186,525,548	216,514,250	1,141,500	490,680	0	0	0	2,404,671,978
雑費用	57,536,645	11,039,820	0	0	0	0	0	68,576,465
運用費用	442,058,631	67,536,067	0	0	0	0	0	509,594,698
減価償却費	0	0	0	0	2,450,952	0	0	2,450,952
業務委託手数料	45,978	18,542	4,826	0	255,224,878	40,406,733	0	295,700,957
業務委託費	0	1,249,281,836	7,510,000	30,352,000	0	0	0	1,287,143,836
支払備金繰入	663,685,131	1,003,775,594	4,178,970	28,545,970	0	0	0	1,700,185,665
責任準備金繰入	129,178,623,348	17,095,483,173	0	86,236,124	0	0	△ 120,445,582	146,239,897,063
賞与引当金繰入額	93,588,365	30,727,777	2,801,677	2,624,761	0	0	0	129,742,580
退職給付費用	96,973,442	31,224,283	△ 24,156,970	406,919	0	0	0	104,447,674
その他	1,587,762,398	449,974,488	20,639,645	29,760,049	172,079,318	11,961,570	0	2,272,177,468
業務費合計	491,013,227,221	66,746,829,540	265,188,559	1,711,815,680	429,755,148	52,368,303	△ 1,215,960,743	559,003,223,708
一般管理費								
役員報酬	51,049,972	13,164,236	1,371,511	1,371,511	5,485,251	601,384	0	73,043,865
職員給与	91,684,130	47,088,020	6,381,600	2,833,500	92,323,746	7,678,200	0	247,989,196
職員諸手当	29,035,773	15,693,388	2,005,095	1,035,473	30,984,655	2,668,177	0	81,422,561
賞与	27,164,284	14,148,561	2,123,411	253,550	26,247,426	3,090,102	0	73,027,334
法定福利費	26,211,822	11,966,144	1,506,144	766,077	24,229,416	3,822,160	0	68,501,763
雑給	0	0	0	0	24,459,577	7,179,261	0	31,638,838
旅費交通費	3,029,192	680,941	49,394	198,870	21,570	2,002	0	3,981,969
消耗品費	3,238,265	1,002,311	48,266	72,673	783,157	11,331	0	5,156,003
雑役務費	57,632,232	8,621,875	280,958	589,059	7,012,963	696,060	0	74,833,147
図書費	2,098,509	1,484,488	142,740	105,952	285,490	29,110	0	4,146,289
減価償却費	131,819,233	141,155,629	2,056,215	3,341,543	1,343,168	156,770	0	279,872,558
賞与引当金繰入額	17,929,739	9,278,354	569,152	897,836	15,305,951	0	0	43,981,032
退職給付費用	△ 14,495,784	2,992,010	△ 5,041,942	△ 485,196	33,393,631	0	0	16,362,719
その他	6,084,458	15,751,455	936,379	1,438,903	33,204,881	3,052,359	0	60,468,435
一般管理費合計	432,481,825	283,027,412	12,428,923	12,419,751	295,080,882	28,986,916	0	1,064,425,709
財務費用								
支払利息	1,472,028	446,956	1,663	4,813	3,325,683,766	391,075,600	0	3,718,684,826
財務費用合計	1,472,028	446,956	1,663	4,813	3,325,683,766	391,075,600	0	3,718,684,826
経常費用合計	491,447,181,074	67,030,303,908	277,619,145	1,724,240,244	4,050,519,796	472,430,819	△ 1,215,960,743	563,786,334,243
経常収益								
運営費交付金収益	0	0	0	0	0	28,825,173	0	28,825,173
事業収益								
掛金及過去勤務掛金収入	366,218,686,202	51,678,837,990	212,604,759	1,859,673,905	6,858,976,576	85,867,972	△ 1,095,515,161	746,774,771,968
後納割増金収入	10,267,655	0	0	0	0	0	0	419,456,387,932
特退金より移動通算引継金	76,065,147	0	0	0	0	0	0	10,267,655
建退事業等より移動通算受入	800,506,800	0	0	0	0	0	△ 800,506,800	76,065,147
中退事業等より移動通算受入	0	286,659,882	0	8,348,479	0	0	△ 295,008,361	0
運用収入	283,274,357,459	36,465,302,481	140,526,700	364,493,186	0	0	0	320,244,679,826
貸付金利息	322,595	155,122	34,343	0	6,852,640,009	85,400,002	0	6,938,552,071
受取利息	269,956	0	12,216	0	0	0	0	282,172
雑収入	32,984,783	8,747,845	0	0	6,336,567	467,970	0	48,537,165
補助金等収益	6,225,843,150	1,225,599,480	21,346,600	71,363,990	0	287,289,613	0	7,831,442,833
資産見返運営費交付金戻入	596,567	0	0	0	1,342,229	156,770	0	2,095,566
資産見返補助金等戻入	11,135,551	0	0	0	0	0	0	11,135,551
責任準備金戻入	0	0	120,445,582	0	0	0	△ 120,445,582	0
貸倒引当金戻入益	0	0	0	0	27,048,043	74,738,523	0	101,786,566
財務収益	22,467	8,338	1,578	136	5,176,309	3,439,151	0	8,647,979
受取利息	22,467	8,338	1,578	136	0	2,663,687	0	2,696,206
有価証券利息	0	0	0	0	5,176,309	775,464	0	5,951,773
雑益	14,400	0	0	600	0	0	0	15,000
経常収益合計	656,651,072,732	89,665,311,138	354,398,519	1,931,038,631	6,892,543,157	480,317,202	△ 1,215,960,743	754,758,720,636
経常利益 (△経常損失)	165,203,891,658	22,635,007,230	76,779,374	206,798,387	2,842,023,361	7,886,383	0	190,972,386,393
臨時損失								
固定資産除却損	1,780,333	803,032	66,609	73,673	0	0	0	2,723,647
臨時損失合計	1,780,333	803,032	66,609	73,673	0	0	0	2,723,647
臨時利益								
投資有価証券売却益	388,675,947	0	0	0	0	0	0	388,675,947
臨時利益合計	388,675,947	0	0	0	0	0	0	388,675,947
当期純利益 (△当期純損失)	165,590,787,272	22,634,204,198	76,712,765	206,724,714	2,842,023,361	7,886,383	0	191,358,338,693
前中期目標期間繰越積立金取崩額	0	16,141,255	0	0	0	0	0	16,141,255
当期総利益 (△当期総損失)	165,590,787,272	22,650,345,453	76,712,765	206,724,714	2,842,023,361	7,886,383	0	191,374,479,948

(3) キャッシュ・フロー計算書

(単位：円)

科目	中退勘定	建退勘定	清退勘定	林退勘定	財形勘定	雇用促進融資勘定	調整	機構
I 業務活動によるキャッシュ・フロー								
退職給付金支出	△ 359,274,409,767	△ 47,417,951,441	△ 217,927,308	△ 1,560,308,425	0	0	1,095,515,161	△ 407,375,081,780
貸付けによる支出	0	0	0	0	△ 15,875,540,000	0	0	△ 15,875,540,000
人件費支出	△ 1,904,171,494	△ 573,793,598	△ 61,796,845	△ 48,689,319	△ 253,398,591	△ 24,580,146	0	△ 2,866,429,993
その他の業務支出	△ 3,782,062,138	△ 1,954,828,686	△ 29,285,164	△ 60,777,384	△ 449,095,263	△ 56,900,778	0	△ 6,332,949,413
運営費交付金収入	0	0	0	0	0	33,350,000	0	33,350,000
事業収入	367,324,663,955	51,965,497,872	72,031,500	1,495,180,719	0	0	△ 1,095,515,161	419,761,858,885
運用収入	49,806,725,819	8,240,233,740	46,679,720	103,855,047	0	0	0	58,197,494,326
貸付金利息による収入	339,660	156,235	35,000	0	7,181,794,870	86,261,097	0	7,268,586,862
貸付金回収による収入	12,260,000	2,186,000	2,000,000	0	65,045,894,780	496,567,131	0	65,558,907,911
補助金等収入	6,150,581,000	1,225,613,000	21,585,000	72,029,000	0	297,406,000	0	7,767,214,000
補助金等の精算による返還金の支出	△ 55,612,210	△ 2,980	△ 45,000	△ 4,370,010	0	△ 9,467,912	0	△ 69,498,112
その他の業務収入	29,562,816	8,480,935	0	600	4,168,807	0	0	42,213,158
小計	58,307,877,641	11,495,591,077	△ 166,723,097	△ 3,079,772	55,653,824,603	822,635,392	0	126,110,125,844
利息の受取額	290,905	9,250	21,047	150	5,169,471	27,423,437	0	32,914,260
利息の支払額	△ 1,472,028	△ 446,956	△ 1,663	△ 4,813	△ 3,153,749,544	△ 402,558,994	0	△ 3,558,233,998
業務活動によるキャッシュ・フロー	58,306,696,518	11,495,153,371	△ 166,703,713	△ 3,084,435	52,505,244,530	447,499,835	0	122,584,806,106
II 投資活動によるキャッシュ・フロー								
定期預金の預入による支出	△ 352,000,000	△ 569,000,000	0	0	0	△ 3,390,050,994	0	△ 4,311,050,994
定期預金の払出による収入	427,371,798	347,000,000	42,000,000	600,000	0	3,390,050,994	0	4,207,022,792
有価証券の取得による支出	△ 95,000,000,000	0	0	△ 500,000,000	△ 1,040,000,000	0	0	△ 96,540,000,000
有価証券の償還による収入	325,700,460,246	82,500,000,000	620,000,000	1,450,000,000	0	4,951,950,000	0	415,222,410,246
金銭信託の減少による収入	165,153,747,237	0	0	0	0	0	0	165,153,747,237
投資有価証券の取得による支出	△ 471,761,841,000	△ 93,738,819,500	△ 346,128,600	△ 899,017,200	0	0	0	△ 566,745,806,300
投資有価証券の売却による収入	10,388,675,947	0	0	0	0	0	0	10,388,675,947
生命保険資産の増加による支出	△ 11,554,000,000	0	0	0	0	0	0	△ 11,554,000,000
生命保険資産の減少による収入	18,775,354,718	10,013,206,673	0	0	0	0	0	28,788,561,391
固定資産の取得による支出	△ 24,393,005	△ 29,078,893	△ 760,255	△ 933,780	△ 1,246,153	△ 124,605	0	△ 56,536,691
固定資産の売却による支出	△ 113,460	△ 29,124	△ 3,034	△ 3,034	0	0	0	△ 148,652
投資活動によるキャッシュ・フロー	△ 58,246,737,519	△ 1,476,720,844	315,108,111	50,645,986	△ 1,041,246,153	4,951,825,395	0	△ 55,447,125,024
III 財務活動によるキャッシュ・フロー								
債券の発行による収入	0	0	0	0	74,838,300,000	0	0	74,838,300,000
債券の償還による支出	0	0	0	0	△ 133,500,000,000	0	0	△ 133,500,000,000
長期借入れによる収入	0	0	0	0	83,300,000,000	0	0	83,300,000,000
長期借入金返済による支出	0	0	0	0	△ 80,700,000,000	△ 2,112,492,000	0	△ 82,812,492,000
リース債務償還による支出	△ 93,348,460	△ 29,256,836	△ 436,949	△ 644,399	△ 1,785,261	0	0	△ 125,471,905
財務活動によるキャッシュ・フロー	△ 93,348,460	△ 29,256,836	△ 436,949	△ 644,399	△ 56,063,485,261	△ 2,112,492,000	0	△ 58,299,663,905
IV 資金増加額(△資金減少額)	△ 33,389,461	9,989,175,691	147,967,449	46,917,152	△ 4,599,486,884	3,286,833,230	0	8,838,017,177
V 資金期首残高	12,037,261,164	13,241,718,772	305,038,957	472,012,779	11,832,027,956	2,950,697,174	0	40,838,756,802
VII 資金期末残高	12,003,871,703	23,230,894,463	453,006,406	518,929,931	7,232,541,072	6,237,530,404	0	49,676,773,979

(4) 行政サービス実施コスト計算書

(単位：円)

科目	中退勘定	建退勘定	清退勘定	林退勘定	財形勘定	雇用促進融資勘定	調整	機構
I 業務費用								
損益計算書上の費用								
業務費	491,013,227,221	66,746,829,540	265,188,559	1,711,815,680	429,755,148	52,368,303	△ 1,215,960,743	559,003,223,708
一般管理費	432,481,825	283,027,412	12,428,923	12,419,751	295,080,882	28,986,916	0	1,064,425,709
財務費用	1,472,028	446,956	1,663	4,813	3,325,683,766	391,075,600	0	3,718,684,826
臨時損失	1,780,333	803,032	66,609	73,673	0	0	0	2,723,647
(控除)自己収入等								
事業収益	△ 650,413,460,597	△ 88,439,703,320	△ 212,604,759	△ 1,859,673,905	△ 6,858,976,576	△ 85,867,972	1,095,515,161	△ 746,774,771,968
責任準備金戻入	0	0	△ 120,445,582	0	0	0	120,445,582	0
貸倒引当金戻入益	0	0	0	0	△ 27,048,043	△ 74,738,523	0	△ 101,786,566
財務収益	△ 22,467	△ 8,338	△ 1,578	△ 136	△ 5,176,309	△ 3,439,151	0	△ 8,647,979
雑益	△ 14,400	0	0	△ 600	0	0	0	△ 15,000
臨時利益	△ 388,675,947	0	0	0	0	0	0	△ 388,675,947
業務費用合計	△ 159,353,212,004	△ 21,408,604,718	△ 55,366,165	△ 135,360,724	△ 2,840,681,132	308,385,173	0	△ 183,484,839,570
II 引当外賞与見積額	0	0	0	0	0	△ 155,843	0	△ 155,843
III 引当外退職給付増加見積額	7,312,200	43,980,100	0	0	28,944,000	2,901,757	0	83,138,057
IV 機会費用	0	0	0	0	7,873	0	0	7,873
政府出資又は地方公共団体出資等の機会費用								
V 行政サービス実施コスト	△ 159,345,899,804	△ 21,364,624,618	△ 55,366,165	△ 135,360,724	△ 2,811,729,259	311,131,087	0	△ 183,401,849,483

21. 勘定別の利益の処分又は損失の処理に関する書類

(単位：円)

	中退勘定	建退勘定	清退勘定	林退勘定	財形勘定	雇用促進融資勘定	合計
I 当期末処分利益(△未処理損失)	165,590,787,272	22,650,345,453	△ 15,092,944	△ 864,032,292	2,842,023,361	7,886,383	190,211,917,233
当期総利益(△総損失)	165,590,787,272	22,650,345,453	76,712,765	206,724,714	2,842,023,361	7,886,383	191,374,479,948
前期繰越欠損金(△)	0	0	△ 91,805,709	△ 1,070,757,006	0	0	△ 1,162,562,715
II 利益処分額(△損失処理額)	165,590,787,272	22,650,345,453	0	0	2,842,023,361	7,886,383	191,091,042,469
積立金	165,590,787,272	22,650,345,453	0	0	2,842,023,361	7,886,383	191,091,042,469
III 次期繰越欠損金(△)	0	0	△ 15,092,944	△ 864,032,292	0	0	△ 879,125,236

2.2. 法人単位貸借対照表及び損益計算書において相殺消去された債権債務費用収益の内訳

(単位：円)

勘定名	科目	相手勘定名	科目	金額
一般の中小企業退職金共済事業等勘定	建退事業等へ移動通算繰入	建設業退職金共済事業等勘定	中退事業等より移動通算受入	281,947,944
		林業退職金共済事業等勘定	中退事業等より移動通算受入	3,758,996
	建退事業等より移動通算受入	建設業退職金共済事業等勘定	中退事業等へ移動通算繰入	733,394,958
		清酒製造業退職金共済事業等勘定	中退事業等へ移動通算繰入	1,127,800
		林業退職金共済事業等勘定	中退事業等へ移動通算繰入	65,984,042
建設業退職金共済事業等勘定	中退事業等へ移動通算繰入	一般の中小企業退職金共済事業等勘定	建退事業等より移動通算受入	733,394,958
		林業退職金共済事業等勘定	中退事業等より移動通算受入	4,589,483
	中退事業等より移動通算受入	一般の中小企業退職金共済事業等勘定	建退事業等へ移動通算繰入	281,947,944
		林業退職金共済事業等勘定	中退事業等へ移動通算繰入	4,711,938
清酒製造業退職金共済事業等勘定	中退事業等へ移動通算繰入	一般の中小企業退職金共済事業等勘定	建退事業等より移動通算受入	1,127,800
林業退職金共済事業等勘定	中退事業等へ移動通算繰入	一般の中小企業退職金共済事業等勘定	建退事業等より移動通算受入	65,984,042
		建設業退職金共済事業等勘定	中退事業等より移動通算受入	4,711,938
	中退事業等より移動通算受入	一般の中小企業退職金共済事業等勘定	建退事業等へ移動通算繰入	3,758,996
		建設業退職金共済事業等勘定	中退事業等へ移動通算繰入	4,589,483

23. 法人単位キャッシュ・フロー計算書において相殺消去されたキャッシュ・フローの内訳

(単位：円)

勘定名	科目	相手勘定名	科目	金額
一般の中小企業退職金共済事業等勘定	退職給付金支出	建設業退職金共済事業等勘定	事業収入	281,947,944
		林業退職金共済事業等勘定	事業収入	3,758,996
	事業収入	建設業退職金共済事業等勘定	退職給付金支出	733,394,958
		清酒製造業退職金共済事業等勘定	退職給付金支出	1,127,800
		林業退職金共済事業等勘定	退職給付金支出	65,984,042
建設業退職金共済事業等勘定	退職給付金支出	一般の中小企業退職金共済事業等勘定	事業収入	733,394,958
		林業退職金共済事業等勘定	事業収入	4,589,483
	事業収入	一般の中小企業退職金共済事業等勘定	退職給付金支出	281,947,944
		林業退職金共済事業等勘定	退職給付金支出	4,711,938
清酒製造業退職金共済事業等勘定	退職給付金支出	一般の中小企業退職金共済事業等勘定	事業収入	1,127,800
林業退職金共済事業等勘定	退職給付金支出	一般の中小企業退職金共済事業等勘定	事業収入	65,984,042
		建設業退職金共済事業等勘定	事業収入	4,711,938
	事業収入	一般の中小企業退職金共済事業等勘定	退職給付金支出	3,758,996
		建設業退職金共済事業等勘定	退職給付金支出	4,589,483

平成26事業年度

財 務 諸 表

貸 借 対 照 表
損 益 計 算 書
キャッシュ・フロー計算書
利益の処分に関する書類
行政サービス実施コスト計算書
重要な会計方針等
附 属 明 細 書

自 平成26年4月 1日

至 平成27年3月31日

独立行政法人勤労者退職金共済機構
一般の中小企業退職金共済事業等勘定

独立行政法人勤労者退職金共済機構 一般の中小企業退職金共済事業等勘定
貸借対照表

平成27年3月31日現在

(単位：円)

科 目	金 額	
(資産の部)		
I 流動資産		
現金及び預金		12,355,871,703
有価証券		609,416,110,615
金銭信託		1,860,103,216,324
たな卸資産		552,152
前払金		2,209,475
前払費用		16,667,004
未収収益		5,935,261,615
未収金		112,919,896
短期貸付金		5,969,000
流動資産合計		2,487,948,777,784
II 固定資産		
1 有形固定資産		
建物	109,172,670	
減価償却累計額	△ 21,028,282	88,144,388
構築物	8,467,958	
減価償却累計額	△ 1,709,875	6,758,083
工具器具備品	646,540,463	
減価償却累計額	△ 504,843,551	141,696,912
有形固定資産合計		236,599,383
2 無形固定資産		
電話加入権		264,000
ソフトウェア		8,129,250
無形固定資産合計		8,393,250
3 投資その他の資産		
投資有価証券		1,900,189,248,902
生命保険資産		197,948,155,851
長期貸付金		3,887,000
敷金・保証金		73,052,790
投資その他の資産合計		2,098,214,344,543
固定資産合計		2,098,459,337,176
資産合計		4,586,408,114,960
(負債の部)		
I 流動負債		
預り補助金等		62,049,490
未払給付金		1,767,110,654
未払費用		173,036,746
前受金		3,081,391,310
預り金		56,058,186
賞与引当金		111,518,104
短期リース債務		48,354,585
流動負債合計		5,299,519,075
II 固定負債		
資産見返負債		
資産見返運営費交付金	1,602,300	
資産見返補助金等	39,899,448	41,501,748
共済契約準備金		
支払備金	85,221,154,125	
責任準備金	4,113,471,865,232	4,198,693,019,357
長期リース債務		10,355,548
退職給付引当金		3,938,839,722
固定負債合計		4,202,683,716,375
負債合計		4,207,983,235,450
(純資産の部)		
I 資本剰余金		
資本剰余金		
損益外減損損失累計額		△ 4,488,000
資本剰余金合計		△ 4,488,000
II 利益剰余金		
前中期目標期間繰越積立金		54,218,574,942
積立金		158,620,005,296
当期末処分利益 (うち当期総利益 165,590,787,272)		165,590,787,272
利益剰余金合計		378,429,367,510
純資産合計		378,424,879,510
負債純資産合計		4,586,408,114,960

独立行政法人勤労者退職金共済機構 一般の中小企業退職金共済事業等勘定
損益計算書

自 平成26年4月1日 至 平成27年3月31日

(単位：円)

科 目	金 額	
経常費用		
業務費		
職員給与	660,643,280	
職員諸手当	172,868,782	
賞与	164,224,652	
法定福利費	144,750,690	
雑給	110,077,289	
退職給付金	347,687,356,245	
解約手当給付金	6,416,803,317	
他制度引渡金	992,266,558	
特退金へ移動通算引渡金	17,647,215	
建退事業等へ移動通算繰入	285,706,940	
差額給付金	28,912,111	
前納減額金	25,170,656	
返還掛金	2,186,525,548	
雑費用	57,536,645	
運用費用	442,058,631	
業務委託手数料	45,978	
支払備金繰入	663,685,131	
責任準備金繰入	129,178,623,348	
賞与引当金繰入額	93,588,365	
退職給付費用	96,973,442	
その他	1,587,762,398	491,013,227,221
一般管理費		
役員報酬	51,049,972	
職員給与	91,684,130	
職員諸手当	29,035,773	
賞与	27,164,284	
法定福利費	26,211,822	
旅費交通費	3,029,192	
消耗品費	3,238,265	
雑役務費	57,632,232	
図書費	2,098,509	
減価償却費	131,819,233	
賞与引当金繰入額	17,929,739	
退職給付費用	△ 14,495,784	
その他	6,084,458	432,481,825
財務費用		
支払利息	1,472,028	1,472,028
経常費用合計		491,447,181,074
経常収益		
事業収益		
掛金及過去勤務掛金収入	366,218,686,202	
後納割増金収入	10,267,655	
特退金より移動通算引継金	76,065,147	
建退事業等より移動通算受入	800,506,800	
運用収入	283,274,357,459	
貸付金利息	322,595	
受取利息	269,956	
雑収入	32,984,783	650,413,460,597
補助金等収益		6,225,843,150
資産見返運営費交付金戻入		596,567
資産見返補助金等戻入		11,135,551
財務収益		
受取利息	22,467	22,467
雑益		14,400
経常収益合計		656,651,072,732
経常利益		165,203,891,658
臨時損失		
固定資産除却損		1,780,333
臨時損失合計		1,780,333
臨時利益		
投資有価証券売却益		388,675,947
臨時利益合計		388,675,947
当期純利益		165,590,787,272
当期総利益		165,590,787,272

独立行政法人勤労者退職金共済機構 一般の中小企業退職金共済事業等勘定

キャッシュ・フロー計算書

自 平成26年4月1日 至 平成27年3月31日

(単位：円)

科目	金額
I 業務活動によるキャッシュ・フロー	
退職給付金支出	△ 359,274,409,767
人件費支出	△ 1,904,171,494
その他の業務支出	△ 3,782,062,138
事業収入	367,324,663,955
運用収入	49,806,725,819
貸付金利息による収入	339,660
貸付金回収による収入	12,260,000
補助金等収入	6,150,581,000
補助金等の精算による返還金の支出	△ 55,612,210
その他の業務収入	29,562,816
小計	58,307,877,641
利息の受取額	290,905
利息の支払額	△ 1,472,028
業務活動によるキャッシュ・フロー	58,306,696,518
II 投資活動によるキャッシュ・フロー	
定期預金の預入による支出	△ 352,000,000
定期預金の払出による収入	427,371,798
有価証券の取得による支出	△ 95,000,000,000
有価証券の償還による収入	325,700,460,246
金銭信託の減少による収入	165,153,747,237
投資有価証券の取得による支出	△ 471,761,841,000
投資有価証券の売却による収入	10,388,675,947
生命保険資産の増加による支出	△ 11,554,000,000
生命保険資産の減少による収入	18,775,354,718
固定資産の取得による支出	△ 24,393,005
固定資産の除却による支出	△ 113,460
投資活動によるキャッシュ・フロー	△ 58,246,737,519
III 財務活動によるキャッシュ・フロー	
リース債務償還による支出	△ 93,348,460
財務活動によるキャッシュ・フロー	△ 93,348,460
IV 資金減少額	△ 33,389,461
V 資金期首残高	12,037,261,164
VI 資金期末残高	12,003,871,703

独立行政法人勤労者退職金共済機構 一般の中小企業退職金共済事業等勘定

利益の処分に関する書類

(単位：円)

科 目	金 額		
I 当期未処分利益 当期総利益		165,590,787,272	165,590,787,272
II 利益処分額 積立金		165,590,787,272	165,590,787,272

独立行政法人勤労者退職金共済機構 一般の中小企業退職金共済事業等勘定

行政サービス実施コスト計算書

自 平成26年4月1日 至 平成27年3月31日

(単位：円)

科 目	金 額		
I 業務費用			
損益計算書上の費用			
業務費	491,013,227,221		
一般管理費	432,481,825		
財務費用	1,472,028		
臨時損失	1,780,333	491,448,961,407	
(控除) 自己収入等			
事業収益	△ 650,413,460,597		
財務収益	△ 22,467		
雑益	△ 14,400		
臨時利益	△ 388,675,947	△ 650,802,173,411	
業務費用合計			△ 159,353,212,004
II 引当外退職給付増加見積額			7,312,200
III 行政サービス実施コスト			△ 159,345,899,804

〔重要な会計方針〕

1. 減価償却の会計処理方法

(1) 有形固定資産

定額法を採用しております。

なお、主な資産の耐用年数は以下のとおりであります。

建	物	8～15年				
構	築	物	13年			
工	具	器	具	備	品	4～20年

(2) 無形固定資産

定額法を採用しております。

なお、法人内利用のソフトウェアについては、法人内における利用可能期間（5年）を耐用年数としております。

2. 賞与引当金の計上基準

役職員の賞与の支給に備えるため、賞与支給見込額の当期負担額を計上しております。

3. 退職給付に係る引当金及び見積額の計上基準

役職員の退職給付に備えるため、当該事業年度末における退職給付債務及び年金資産の見込額に基づき計上しております。

4. 金銭信託の評価基準及び評価方法

時価法

5. 有価証券の評価基準及び評価方法

(1) 満期保有目的債券

償却原価法（定額法）

6. たな卸資産の評価基準及び評価方法

(1) 貯蔵品

移動平均法による低価法

7. リース取引の処理方法

リース料総額が 300 万円以上のファイナンス・リース取引については、通常の売買取引に係る方法に準じた会計処理によっております。

リース料総額が 300 万円未満のファイナンス・リース取引については、通常の賃貸借取引に係る方法に準じた会計処理によっております。

8. 消費税等の会計処理

消費税の会計処理は、税込方式によっております。

9. その他の重要な事項

(1) 支払備金

当事業年度末までに請求を受けた退職金等の支払未済のもの及び、当事業年度末までに退職届があったものもしくは、退職届の提出はないが退職と認められるもの等の退職金で請求がないものの金額を計上しております。

(2) 責任準備金

被共済者の将来の退職金の支払いに備えるため、独立行政法人勤労者退職金共済機構の業務運営並びに財務及び会計に関する省令（平成 15 年厚生労働省令第 152 号）第 19 条の規定により、厚生労働大臣の定めるところ（平成 24 年厚生労働省発基 0327 第 8 号責任準備金の積立について）及び厚生労働省労働基準局勤労者生活部勤労者生活課長の定めるところ（平成 13 年基勤発第 2 号責任準備金の積立について）による金額を計上しております。

〔後発事象〕

重要な後発事象は発生していません。

〔貸借対照表注記〕

1. 生命保険資産とは、生命保険会社に委託運用しているものです。

2. 有価証券に関する事項

(1) 満期保有目的の債券で時価のあるもの

	種類	貸借対照表計上額(円)	時価(円)	差額(円)
時価が貸借対照表計上額を超えるもの	(1)国債・地方債等	1,939,414,120,505	1,988,555,320,000	49,141,199,495
	(2)金融債	153,600,000,000	155,668,290,000	2,068,290,000
	(3)その他	90,000,000,000	107,929,000,000	17,929,000,000
	小計	2,183,014,120,505	2,252,152,610,000	69,138,489,495
時価が貸借対照表計上額を超えないもの	(1)国債・地方債等	189,591,239,012	188,987,900,000	△ 603,339,012
	(2)金融債	42,000,000,000	41,856,000,000	△ 144,000,000
	(3)その他	95,000,000,000	95,000,000,000	0
	小計	326,591,239,012	325,843,900,000	△ 747,339,012
合計		2,509,605,359,517	2,577,996,510,000	68,391,150,483

(2) 満期保有目的の債券の今後の償還予定額

	1年以内(円)	1年超5年以内(円)	5年超10年以内(円)	10年超(円)
債券				
(1)国債・地方債等	485,916,110,615	781,241,542,056	861,847,706,846	0
(2)金融債	28,500,000,000	124,000,000,000	43,100,000,000	0
(3)その他	95,000,000,000	30,000,000,000	60,000,000,000	0
合計	609,416,110,615	935,241,542,056	964,947,706,846	0

(3) 当事業年度中に売却した満期保有目的の債券

	売却原価(円)	売却額(円)	売却損益(円)	売却の理由
円貨建外国債	10,000,000,000	10,388,675,947	388,675,947	「中小企業退職金共済事業資産運用の基本方針」に基づき、信用上の運用基準に該当しなくなったことに伴い、運用基準に該当する他の債券に切り換えるため。
合計	10,000,000,000	10,388,675,947	388,675,947	

3. 金融商品の状況に関する事項

中退共資産の運用に当たっては、中小企業退職金共済法その他の法令を遵守するとともに、退職金を将来にわたり確実に給付することができるよう、安全かつ効率を基本として実施しております。

4. 金融商品の時価等に関する事項

期末日における貸借対照表計上額、時価及びこれらの差額については、次のとおりであります。

	貸借対照表計上額 (円)	時価 (円)	差額 (円)
(1) 現金及び預金	12,355,871,703	12,355,871,703	0
(2) 有価証券及び投資有価証券	2,509,605,359,517	2,577,996,510,000	68,391,150,483
①満期保有目的の債券	2,509,605,359,517	2,577,996,510,000	68,391,150,483
(3) 金銭信託	1,860,103,216,324	1,860,103,216,324	0
合計	4,382,064,447,544	4,450,455,598,027	68,391,150,483

(注1) 金融商品の時価の算定方法

(1) 現金及び預金

これらは短期間で決済されるため、時価は帳簿価額にほぼ等しいことから、当該帳簿価額によっております。

(2) 有価証券及び投資有価証券

これらの時価について、債券は金融機関から提示された価格によっております。なお、譲渡性預金の時価は、帳簿価額にほぼ等しいことから、当該帳簿価額によっております。

(3) 金銭信託

金銭信託の時価は、金融機関から提示された価格によっております。

5. 資産除去債務に関する事項

当機構は、賃貸借契約に基づく事業所等の退去時における原状回復義務を有していますが、当該債務に関する貸借資産の使用期間が明確でなく、現在のところ移転等も予定されていないことから、資産除去債務を合理的に見積もることができません。そのため当該資産に見合う資産除去債務を計上しておりません。

〔損益計算書注記〕

1. ファイナンス・リース取引

ファイナンス・リース取引が損益に与える影響額は、△3,307,173 円であり、当該影響額を除いた当期総利益は 165,594,094,445 円であります。

〔キャッシュ・フロー計算書注記〕

1. 資金の期末残高の貸借対照表科目別内訳

現金及び預金	12,355,871,703 円
うち定期預金	352,000,000 円
(差引) 資金残高	12,003,871,703 円

〔行政サービス実施コスト計算書注記〕

引当外退職給付増加見積額 7,312,200 円については、国からの出向職員に係るものであります。

独立行政法人勤労者退職金共済機構（一般の中小企業退職金共済事業等勘定）

附属明細書

1. 固定資産の取得、処分、減価償却費及び減損損失累計額の明細

(単位：円)

資産の種類	期首残高	当期増加額	当期減少額	期末残高	減価償却累計額		減損損失累計額	差引当期末残高	摘要
					当期償却額				
有形固定資産 (償却費損益内)	建物	109,172,670	0	0	109,172,670	21,028,282	7,408,953	0	88,144,388
	構築物	8,467,958	0	0	8,467,958	1,709,875	586,243	0	6,758,083
	工具器具備品	655,556,518	4,370,724	13,386,779	646,540,463	504,843,551	117,574,776	0	141,696,912
	計	773,197,146	4,370,724	13,386,779	764,181,091	527,581,708	125,569,972	0	236,599,383
有形固定資産 合計	建物	109,172,670	0	0	109,172,670	21,028,282	7,408,953	0	88,144,388
	構築物	8,467,958	0	0	8,467,958	1,709,875	586,243	0	6,758,083
	工具器具備品	655,556,518	4,370,724	13,386,779	646,540,463	504,843,551	117,574,776	0	141,696,912
	計	773,197,146	4,370,724	13,386,779	764,181,091	527,581,708	125,569,972	0	236,599,383
無形固定資産	電話加入権	4,752,000	0	0	4,752,000			4,488,000	264,000
	ソフトウェア	292,116,003	0	0	292,116,003	283,986,753	6,249,261	0	8,129,250
	計	296,868,003	0	0	296,868,003	283,986,753	6,249,261	4,488,000	8,393,250
投資その他の 資産	投資有価証券	1,954,917,611,162	471,761,841,000	526,490,203,260	1,900,189,248,902				1,900,189,248,902
	生命保険資産	201,034,150,648	16,131,418,552	19,217,413,349	197,948,155,851				197,948,155,851
	長期貸付金	9,856,000	0	5,969,000	3,887,000				3,887,000
	長期前払費用	170,790	0	170,790	0				0
	敷金・保証金	73,052,790	0	0	73,052,790				73,052,790
	計	2,156,034,841,390	487,893,259,552	545,713,756,399	2,098,214,344,543				2,098,214,344,543

2. たな卸資産の明細

(単位：円)

種類	期首残高	当期増加額		当期減少額		期末残高	摘要
		当期購入・ 製造・振替	その他	払出・振替	その他		
貯蔵品	522,854	2,888,116	0	2,858,818	0	552,152	

3. 有価証券の明細

(1) 流動資産として計上された有価証券

(単位：円)

	種類及び銘柄	取得価額	券面総額	貸借対照表計上額	当期費用に含まれた評価差額	摘要
満期保有 目的債券	国債	484,918,500,000	486,000,000,000	485,916,110,615	0	
	利付国庫債券（10年）第270回	62,935,200,000	63,000,000,000	62,998,302,480	0	
	利付国庫債券（10年）第271回	54,818,500,000	55,000,000,000	54,995,462,500	0	
	利付国庫債券（10年）第272回	40,172,000,000	40,000,000,000	40,008,528,880	0	
	利付国庫債券（10年）第273回	89,738,000,000	90,000,000,000	89,986,794,186	0	
	利付国庫債券（10年）第274回	30,045,000,000	30,000,000,000	30,003,347,200	0	
	利付国庫債券（10年）第275回	23,901,600,000	24,000,000,000	23,992,620,111	0	
	利付国庫債券（10年）第276回	3,012,900,000	3,000,000,000	3,000,975,670	0	
	利付国庫債券（10年）第277回	154,349,000,000	155,000,000,000	154,935,438,203	0	
	利付国庫債券（10年）第278回	20,932,800,000	21,000,000,000	20,993,280,000	0	
	利付国庫債券（10年）第279回	5,013,500,000	5,000,000,000	5,001,361,385	0	
	金融債	28,500,000,000	28,500,000,000	28,500,000,000	0	
	第002号商工債券	5,000,000,000	5,000,000,000	5,000,000,000	0	
	第719号い号商工債券	1,000,000,000	1,000,000,000	1,000,000,000	0	
	第720号い号商工債券	1,000,000,000	1,000,000,000	1,000,000,000	0	
	第721号い号商工債券	1,000,000,000	1,000,000,000	1,000,000,000	0	
	第722号い号商工債券	1,000,000,000	1,000,000,000	1,000,000,000	0	
	第723号い号商工債券	1,000,000,000	1,000,000,000	1,000,000,000	0	
	第724号い号商工債券	1,000,000,000	1,000,000,000	1,000,000,000	0	
	第725号い号商工債券	2,000,000,000	2,000,000,000	2,000,000,000	0	
	第726号い号商工債券	4,000,000,000	4,000,000,000	4,000,000,000	0	
	第727号い号商工債券	4,000,000,000	4,000,000,000	4,000,000,000	0	
	第728号い号商工債券	2,500,000,000	2,500,000,000	2,500,000,000	0	
	第729号い号商工債券	2,500,000,000	2,500,000,000	2,500,000,000	0	
	第730号い号商工債券	2,500,000,000	2,500,000,000	2,500,000,000	0	
	譲渡性預金	95,000,000,000	95,000,000,000	95,000,000,000	0	
三菱UFJ信託銀行	95,000,000,000	95,000,000,000	95,000,000,000	0		
	計	608,418,500,000	609,500,000,000	609,416,110,615		
貸借対照表 計上額合計				609,416,110,615		

(2) 投資その他の資産として計上された有価証券

(単位：円)

	種類及び銘柄	取得価額	券面総額	貸借対照表計上額	当期費用に含まれた評価差額	摘要
	国債	932,061,244,000	914,800,000,000	928,567,748,472	0	
	利付国庫債券(5年)第105回	47,024,090,000	47,000,000,000	47,012,029,057	0	
	利付国庫債券(5年)第106回	9,987,700,000	10,000,000,000	9,993,166,672	0	
	利付国庫債券(5年)第107回	39,191,820,000	39,000,000,000	39,145,435,898	0	
	利付国庫債券(5年)第109回	19,053,960,000	19,000,000,000	19,048,564,000	0	
	利付国庫債券(5年)第112回	20,192,600,000	20,000,000,000	20,134,132,138	0	
	利付国庫債券(5年)第113回	31,112,930,000	31,000,000,000	31,078,084,885	0	
	利付国庫債券(5年)第115回	45,017,800,000	45,000,000,000	45,018,883,832	0	
	利付国庫債券(5年)第116回	15,096,900,000	15,000,000,000	15,088,989,796	0	
	利付国庫債券(5年)第117回	5,036,750,000	5,000,000,000	5,033,923,076	0	
	利付国庫債券(5年)第120回	2,014,880,000	2,000,000,000	2,013,853,792	0	
	利付国庫債券(5年)第122回	23,050,000,000	23,000,000,000	23,047,313,121	0	
	利付国庫債券(10年)第280回	49,926,000,000	50,000,000,000	49,990,663,902	0	
	利付国庫債券(10年)第281回	17,025,500,000	17,000,000,000	17,003,187,500	0	
	利付国庫債券(10年)第282回	39,916,600,000	40,000,000,000	39,987,544,904	0	
	利付国庫債券(10年)第283回	20,098,000,000	20,000,000,000	20,014,823,571	0	
	利付国庫債券(10年)第284回	33,144,800,000	33,000,000,000	33,025,113,200	0	
	利付国庫債券(10年)第285回	25,077,500,000	25,000,000,000	25,015,418,160	0	
	利付国庫債券(10年)第286回	6,035,860,000	6,000,000,000	6,008,224,292	0	
	利付国庫債券(10年)第287回	5,008,500,000	5,000,000,000	5,001,912,531	0	
	利付国庫債券(10年)第288回	23,367,310,000	23,000,000,000	23,091,068,580	0	
	利付国庫債券(10年)第296回	1,997,420,000	2,000,000,000	1,999,097,000	0	
	利付国庫債券(10年)第297回	32,968,430,000	31,000,000,000	32,328,748,161	0	
	利付国庫債券(10年)第299回	21,148,600,000	20,000,000,000	20,848,196,927	0	
	利付国庫債券(10年)第301回	6,409,320,000	6,000,000,000	6,326,176,875	0	
	利付国庫債券(10年)第302回	56,368,090,000	53,000,000,000	55,624,416,305	0	
	利付国庫債券(10年)第304回	21,194,100,000	20,000,000,000	20,976,990,912	0	
	利付国庫債券(10年)第305回	10,605,640,000	10,000,000,000	10,504,693,454	0	
満期保有 目的債券	利付国庫債券(10年)第306回	19,078,300,000	19,000,000,000	19,038,962,007	0	
	利付国庫債券(10年)第307回	15,103,800,000	15,000,000,000	15,052,336,129	0	
	利付国庫債券(10年)第308回	18,253,800,000	18,000,000,000	18,132,143,782	0	
	利付国庫債券(10年)第309回	9,023,310,000	9,000,000,000	9,012,237,750	0	
	利付国庫債券(10年)第311回	15,641,100,000	15,000,000,000	15,604,465,716	0	
	利付国庫債券(10年)第312回	42,418,680,000	40,000,000,000	42,163,111,080	0	
	利付国庫債券(10年)第313回	38,431,230,000	36,000,000,000	38,284,713,203	0	
	利付国庫債券(10年)第315回	17,155,460,000	17,000,000,000	17,096,608,423	0	
	利付国庫債券(10年)第316回	5,032,250,000	5,000,000,000	5,020,325,648	0	
	利付国庫債券(10年)第321回	65,002,460,000	65,000,000,000	65,001,707,827	0	
	利付国庫債券(10年)第325回	15,582,240,000	15,000,000,000	15,558,412,406	0	
	利付国庫債券(10年)第326回	8,972,520,000	9,000,000,000	8,978,879,024	0	
	利付国庫債券(10年)第327回	11,075,230,000	11,000,000,000	11,058,700,049	0	
	利付国庫債券(10年)第332回	15,437,250,000	15,000,000,000	15,421,204,128	0	
	利付国庫債券(10年)第334回	3,025,260,000	3,000,000,000	3,023,561,848	0	
	利付国庫債券(10年)第335回	5,757,254,000	5,800,000,000	5,759,726,911	0	
	政府保証債	713,959,162,000	715,100,000,000	714,521,500,430	0	
	第42回日本高速道路保有・債務返済機構債券	20,962,395,000	21,000,000,000	20,990,365,830	0	
	第44回日本高速道路保有・債務返済機構債券	13,965,425,000	14,000,000,000	13,990,856,038	0	
	第47回日本高速道路保有・債務返済機構債券	4,963,175,000	5,000,000,000	4,989,956,920	0	
	第49回日本高速道路保有・債務返済機構債券	4,953,175,000	5,000,000,000	4,986,842,608	0	
	第54回日本高速道路保有・債務返済機構債券	4,953,175,000	5,000,000,000	4,986,068,555	0	
	第56回日本高速道路保有・債務返済機構債券	3,964,540,000	4,000,000,000	3,989,156,704	0	
	第60回日本高速道路保有・債務返済機構債券	989,850,000	1,000,000,000	996,728,488	0	
	第62回日本高速道路保有・債務返済機構債券	994,135,000	1,000,000,000	998,061,151	0	
	第64回日本高速道路保有・債務返済機構債券	4,017,280,000	4,000,000,000	4,005,855,200	0	
	第73回日本高速道路保有・債務返済機構債券	3,998,210,000	4,000,000,000	3,999,319,475	0	
	第77回日本高速道路保有・債務返済機構債券	1,487,452,500	1,500,000,000	1,495,022,454	0	
	第85回日本高速道路保有・債務返済機構債券	997,635,000	1,000,000,000	998,983,605	0	
	第87回日本高速道路保有・債務返済機構債券	1,995,270,000	2,000,000,000	1,997,928,120	0	

(単位：円)

	種類及び銘柄	取得価額	券面総額	貸借対照表計上額	当期費用に含まれた評価差額	摘要
	第89回日本高速道路保有・債務返済機構債券	6,947,675,000	7,000,000,000	6,976,648,346	0	
	第95回日本高速道路保有・債務返済機構債券	7,948,000,000	8,000,000,000	7,975,504,128	0	
	第98回日本高速道路保有・債務返済機構債券	2,979,660,000	3,000,000,000	2,990,250,237	0	
	第100回日本高速道路保有・債務返済機構債券	7,020,300,000	7,000,000,000	7,009,898,322	0	
	第103回日本高速道路保有・債務返済機構債券	7,945,080,000	8,000,000,000	7,972,767,046	0	
	第107回日本高速道路保有・債務返済機構債券	5,978,130,000	6,000,000,000	5,988,793,837	0	
	第110回日本高速道路保有・債務返済機構債券	4,008,420,000	4,000,000,000	4,004,383,954	0	
	第112回日本高速道路保有・債務返済機構債券	5,980,830,000	6,000,000,000	5,989,860,567	0	
	第115回日本高速道路保有・債務返済機構債券	11,040,845,000	11,000,000,000	11,021,941,472	0	
	第117回日本高速道路保有・債務返済機構債券	16,824,505,000	17,000,000,000	16,904,275,460	0	
	第120回日本高速道路保有・債務返済機構債券	6,989,220,000	7,000,000,000	6,994,030,914	0	
	第133回日本高速道路保有・債務返済機構債券	4,993,350,000	5,000,000,000	4,995,988,032	0	
	第135回日本高速道路保有・債務返済機構債券	5,963,845,000	6,000,000,000	5,977,888,647	0	
	第137回日本高速道路保有・債務返済機構債券	11,034,145,000	11,000,000,000	11,021,164,260	0	
	第139回日本高速道路保有・債務返済機構債券	11,959,080,000	12,000,000,000	11,974,298,190	0	
	第142回日本高速道路保有・債務返済機構債券	6,959,185,000	7,000,000,000	6,974,026,816	0	
	第145回日本高速道路保有・債務返済機構債券	1,979,270,000	2,000,000,000	1,986,636,846	0	
	第159回日本高速道路保有・債務返済機構債券	5,948,535,000	6,000,000,000	5,964,272,247	0	
	第161回日本高速道路保有・債務返済機構債券	9,017,190,000	9,000,000,000	9,012,075,624	0	
	第163回日本高速道路保有・債務返済機構債券	22,117,870,000	22,000,000,000	22,083,775,380	0	
	第166回日本高速道路保有・債務返済機構債券	12,073,840,000	12,000,000,000	12,053,091,568	0	
	第168回日本高速道路保有・債務返済機構債券	8,031,420,000	8,000,000,000	8,022,850,890	0	
	第170回日本高速道路保有・債務返済機構債券	8,982,970,000	9,000,000,000	8,987,473,776	0	
	第173回日本高速道路保有・債務返済機構債券	3,006,200,000	3,000,000,000	3,004,611,591	0	
	第175回日本高速道路保有・債務返済機構債券	2,002,960,000	2,000,000,000	2,002,226,110	0	
	第177回日本高速道路保有・債務返済機構債券	7,011,280,000	7,000,000,000	7,008,576,533	0	
	第180回日本高速道路保有・債務返済機構債券	4,993,175,000	5,000,000,000	4,994,754,340	0	
	第182回日本高速道路保有・債務返済機構債券	13,042,945,000	13,000,000,000	13,033,362,241	0	
	第184回日本高速道路保有・債務返済機構債券	6,990,445,000	7,000,000,000	6,992,498,142	0	
	第186回日本高速道路保有・債務返済機構債券	12,987,715,000	13,000,000,000	12,990,253,225	0	
	第190回日本高速道路保有・債務返済機構債券	11,672,890,000	12,000,000,000	11,735,067,924	0	
	第193回日本高速道路保有・債務返済機構債券	18,000,705,000	18,000,000,000	18,000,576,828	0	
	第195回日本高速道路保有・債務返済機構債券	12,047,945,000	12,000,000,000	12,039,623,981	0	
	第197回日本高速道路保有・債務返済機構債券	15,015,915,000	15,000,000,000	15,013,284,440	0	
	第200回日本高速道路保有・債務返済機構債券	15,020,460,000	15,000,000,000	15,017,247,271	0	
	第202回日本高速道路保有・債務返済機構債券	12,001,945,000	12,000,000,000	12,001,655,668	0	
	第204回日本高速道路保有・債務返済機構債券	8,990,445,000	9,000,000,000	8,991,787,439	0	
	第207回日本高速道路保有・債務返済機構債券	9,989,080,000	10,000,000,000	9,990,523,968	0	
	第209回日本高速道路保有・債務返済機構債券	8,990,445,000	9,000,000,000	8,991,629,505	0	
	第211回日本高速道路保有・債務返済機構債券	11,978,695,000	12,000,000,000	11,981,160,036	0	
	第213回日本高速道路保有・債務返済機構債券	9,987,615,000	10,000,000,000	9,988,945,615	0	
	第215回日本高速道路保有・債務返済機構債券	10,022,030,000	10,000,000,000	10,019,845,208	0	
	第218回日本高速道路保有・債務返済機構債券	8,026,360,000	8,000,000,000	8,023,963,639	0	
	第220回日本高速道路保有・債務返済機構債券	6,605,520,000	6,600,000,000	6,605,063,800	0	
	第222回日本高速道路保有・債務返済機構債券	6,016,192,000	6,000,000,000	6,014,987,629	0	
	第225回日本高速道路保有・債務返済機構債券	5,004,068,000	5,000,000,000	5,003,799,040	0	
	第227回日本高速道路保有・債務返済機構債券	4,995,788,000	5,000,000,000	4,996,031,663	0	
	第229回日本高速道路保有・債務返済機構債券	14,007,344,000	14,000,000,000	14,006,979,830	0	
	第231回日本高速道路保有・債務返済機構債券	14,967,294,000	15,000,000,000	14,968,645,480	0	
	第234回日本高速道路保有・債務返済機構債券	11,009,914,000	11,000,000,000	11,009,586,260	0	
	第236回日本高速道路保有・債務返済機構債券	18,017,678,000	18,000,000,000	18,017,239,700	0	
	第238回日本高速道路保有・債務返済機構債券	8,993,042,000	9,000,000,000	8,993,157,006	0	
	第241回日本高速道路保有・債務返済機構債券	5,994,384,000	6,000,000,000	5,994,430,412	0	
	第55回関西国際空港債券	2,479,087,500	2,500,000,000	2,491,704,090	0	
	第58回関西国際空港債券	3,978,480,000	4,000,000,000	3,986,839,044	0	
	第59回関西国際空港債券	2,977,190,000	3,000,000,000	2,984,164,981	0	
	第2回新関西国際空港債券	12,002,775,000	12,000,000,000	12,002,270,474	0	
	第3回新関西国際空港債券	2,501,081,000	2,500,000,000	2,500,991,660	0	

満期保有
目的債券

(単位：円)

	種類及び銘柄	取得価額	券面総額	貸借対照表計上額	当期費用に含まれた評価差額	摘要
	第18回中部国際空港債券	998,635,000	1,000,000,000	998,917,025	0	
	第21回中部国際空港債券	998,596,000	1,000,000,000	998,607,603	0	
	第16回東日本高速道路債券	991,635,000	1,000,000,000	996,681,636	0	
	第880回公営企業債券	1,008,610,000	1,000,000,000	1,002,277,027	0	
	第5回日本政策金融公庫債券	2,980,500,000	3,000,000,000	2,991,297,519	0	
	第23回日本政策金融公庫債券	998,635,000	1,000,000,000	998,950,868	0	
	第28回日本政策金融公庫債券	998,635,000	1,000,000,000	998,826,777	0	
	第7回地方公共団体金融機構債券	3,968,540,000	4,000,000,000	3,985,180,000	0	
	第9回地方公共団体金融機構債券	1,997,270,000	2,000,000,000	1,998,668,844	0	
	第10回地方公共団体金融機構債券	3,970,455,000	4,000,000,000	3,985,349,614	0	
	第12回地方公共団体金融機構債券	2,979,405,000	3,000,000,000	2,989,447,272	0	
	第13回地方公共団体金融機構債券	2,995,905,000	3,000,000,000	2,997,867,894	0	
	第14回地方公共団体金融機構債券	1,986,270,000	2,000,000,000	1,992,737,904	0	
	第15回地方公共団体金融機構債券	2,986,000,000	3,000,000,000	2,992,479,312	0	
	第16回地方公共団体金融機構債券	1,983,270,000	2,000,000,000	1,990,874,520	0	
	第17回地方公共団体金融機構債券	3,994,295,000	4,000,000,000	3,996,841,046	0	
	第24回地方公共団体金融機構債券	1,984,270,000	2,000,000,000	1,990,380,000	0	
	第25回地方公共団体金融機構債券	4,008,690,000	4,000,000,000	4,005,386,372	0	
	第26回地方公共団体金融機構債券	2,978,470,000	3,000,000,000	2,986,477,030	0	
	第27回地方公共団体金融機構債券	1,983,270,000	2,000,000,000	1,989,353,616	0	
	第28回地方公共団体金融機構債券	2,979,270,000	3,000,000,000	2,986,636,846	0	
	第34回地方公共団体金融機構債券	3,963,115,000	4,000,000,000	3,974,393,895	0	
	第36回地方公共団体金融機構債券	4,022,010,000	4,000,000,000	4,015,643,465	0	
	第37回地方公共団体金融機構債券	1,005,980,000	1,000,000,000	1,004,299,686	0	
	第38回地方公共団体金融機構債券	2,007,815,000	2,000,000,000	2,005,683,629	0	
	第39回地方公共団体金融機構債券	998,635,000	1,000,000,000	998,995,992	0	
	第42回地方公共団体金融機構債券	998,635,000	1,000,000,000	998,962,149	0	
	第43回地方公共団体金融機構債券	1,997,270,000	2,000,000,000	1,997,901,736	0	
	第46回地方公共団体金融機構債券	1,997,270,000	2,000,000,000	1,997,834,050	0	
	第48回地方公共団体金融機構債券	971,090,000	1,000,000,000	976,585,298	0	
	第49回地方公共団体金融機構債券	2,000,540,000	2,000,000,000	2,000,441,814	0	
	第50回地方公共団体金融機構債券	3,023,540,000	3,000,000,000	3,019,454,534	0	
	第52回地方公共団体金融機構債券	5,009,600,000	5,000,000,000	5,008,092,559	0	
	第54回地方公共団体金融機構債券	1,997,270,000	2,000,000,000	1,997,653,554	0	
	第55回地方公共団体金融機構債券	4,997,270,000	5,000,000,000	4,997,630,992	0	
	第56回地方公共団体金融機構債券	2,997,270,000	3,000,000,000	2,997,608,430	0	
	第58回地方公共団体金融機構債券	1,997,270,000	2,000,000,000	1,997,563,306	0	
	第60回地方公共団体金融機構債券	1,002,350,000	1,000,000,000	1,002,136,369	0	
	第61回地方公共団体金融機構債券	2,998,502,000	3,000,000,000	2,998,625,800	0	
	第62回地方公共団体金融機構債券	4,006,652,000	4,000,000,000	4,006,157,216	0	
	第63回地方公共団体金融機構債券	1,997,192,000	2,000,000,000	1,997,377,648	0	
	第64回地方公共団体金融機構債券	1,997,192,000	2,000,000,000	1,997,354,442	0	
	第65回地方公共団体金融機構債券	1,003,230,000	1,000,000,000	1,003,069,836	0	
	第67回地方公共団体金融機構債券	998,596,000	1,000,000,000	998,642,412	0	
	第68回地方公共団体金融機構債券	2,001,506,000	2,000,000,000	2,001,468,659	0	
	第69回地方公共団体金融機構債券	998,596,000	1,000,000,000	998,619,206	0	
	第6回株式会社日本政策投資銀行社債	2,976,405,000	3,000,000,000	2,988,885,000	0	
	第7回株式会社日本政策投資銀行社債	998,635,000	1,000,000,000	999,334,422	0	
	第9回株式会社日本政策投資銀行社債	4,971,285,000	5,000,000,000	4,984,337,215	0	
	第11回株式会社日本政策投資銀行社債	989,635,000	1,000,000,000	993,318,423	0	
	第14回株式会社日本政策投資銀行社債	5,947,480,000	6,000,000,000	5,963,539,850	0	
	第19回株式会社日本政策投資銀行社債	998,635,000	1,000,000,000	998,917,025	0	
	第23回株式会社日本政策投資銀行社債	998,635,000	1,000,000,000	998,781,653	0	
	第26回株式会社日本政策投資銀行社債	7,025,260,000	7,000,000,000	7,024,424,960	0	
	金融債	167,100,000,000	167,100,000,000	167,100,000,000	0	
	第3号商工債券(10年)	5,000,000,000	5,000,000,000	5,000,000,000	0	
	第4号商工債券(10年)	5,000,000,000	5,000,000,000	5,000,000,000	0	
	第5号商工債券(10年)	5,000,000,000	5,000,000,000	5,000,000,000	0	

満期保有
目的債券

(単位：円)

	種類及び銘柄	取得価額	券面総額	貸借対照表計上額	当期費用に含まれた評価差額	摘要
	第6号商工債券 (10年)	5,000,000,000	5,000,000,000	5,000,000,000	0	
	第7号商工債券 (10年)	3,000,000,000	3,000,000,000	3,000,000,000	0	
	第8号商工債券 (10年)	5,000,000,000	5,000,000,000	5,000,000,000	0	
	第9号商工債券 (10年)	5,000,000,000	5,000,000,000	5,000,000,000	0	
	第10号商工債券 (10年)	4,900,000,000	4,900,000,000	4,900,000,000	0	
	第11号商工債券 (10年)	7,200,000,000	7,200,000,000	7,200,000,000	0	
	第12号商工債券 (10年)	13,000,000,000	13,000,000,000	13,000,000,000	0	
	第13号商工債券 (10年)	13,000,000,000	13,000,000,000	13,000,000,000	0	
	第731号い号商工債券	1,000,000,000	1,000,000,000	1,000,000,000	0	
	第732号い号商工債券	1,000,000,000	1,000,000,000	1,000,000,000	0	
	第733号い号商工債券	1,000,000,000	1,000,000,000	1,000,000,000	0	
	第734号い号商工債券	1,000,000,000	1,000,000,000	1,000,000,000	0	
	第735号い号商工債券	1,000,000,000	1,000,000,000	1,000,000,000	0	
	第736号い号商工債券	1,000,000,000	1,000,000,000	1,000,000,000	0	
	第737号い号商工債券	3,000,000,000	3,000,000,000	3,000,000,000	0	
	第738号い号商工債券	3,000,000,000	3,000,000,000	3,000,000,000	0	
	第739号い号商工債券	3,000,000,000	3,000,000,000	3,000,000,000	0	
	第740号い号商工債券	3,000,000,000	3,000,000,000	3,000,000,000	0	
	第741号い号商工債券	3,000,000,000	3,000,000,000	3,000,000,000	0	
	第742号い号商工債券	3,000,000,000	3,000,000,000	3,000,000,000	0	
	第743号い号商工債券	2,000,000,000	2,000,000,000	2,000,000,000	0	
	第744号い号商工債券	2,000,000,000	2,000,000,000	2,000,000,000	0	
	第745号い号商工債券	2,000,000,000	2,000,000,000	2,000,000,000	0	
	第746号い号商工債券	2,000,000,000	2,000,000,000	2,000,000,000	0	
	第747号い号商工債券	2,000,000,000	2,000,000,000	2,000,000,000	0	
	第748号い号商工債券	2,000,000,000	2,000,000,000	2,000,000,000	0	
	第749号い号商工債券	2,000,000,000	2,000,000,000	2,000,000,000	0	
	第750号い号商工債券	2,000,000,000	2,000,000,000	2,000,000,000	0	
満期保有 目的債券	第751号い号商工債券	2,000,000,000	2,000,000,000	2,000,000,000	0	
	第752号い号商工債券	2,000,000,000	2,000,000,000	2,000,000,000	0	
	第753号い号商工債券	2,000,000,000	2,000,000,000	2,000,000,000	0	
	第754号い号商工債券	2,000,000,000	2,000,000,000	2,000,000,000	0	
	第755号い号商工債券	2,000,000,000	2,000,000,000	2,000,000,000	0	
	第756号い号商工債券	2,000,000,000	2,000,000,000	2,000,000,000	0	
	第757号い号商工債券	2,000,000,000	2,000,000,000	2,000,000,000	0	
	第758号い号商工債券	2,000,000,000	2,000,000,000	2,000,000,000	0	
	第759号い号商工債券	2,000,000,000	2,000,000,000	2,000,000,000	0	
	第760号い号商工債券	2,000,000,000	2,000,000,000	2,000,000,000	0	
	第761号い号商工債券	2,000,000,000	2,000,000,000	2,000,000,000	0	
	第762号い号商工債券	2,000,000,000	2,000,000,000	2,000,000,000	0	
	第763号い号商工債券	2,000,000,000	2,000,000,000	2,000,000,000	0	
	第764号い号商工債券	2,000,000,000	2,000,000,000	2,000,000,000	0	
	第765号い号商工債券	2,000,000,000	2,000,000,000	2,000,000,000	0	
	第766号い号商工債券	2,000,000,000	2,000,000,000	2,000,000,000	0	
	第767号い号商工債券	2,000,000,000	2,000,000,000	2,000,000,000	0	
	第768号い号商工債券	2,000,000,000	2,000,000,000	2,000,000,000	0	
	第769号い号商工債券	2,000,000,000	2,000,000,000	2,000,000,000	0	
	第770号い号商工債券	2,000,000,000	2,000,000,000	2,000,000,000	0	
	第771号い号商工債券	2,000,000,000	2,000,000,000	2,000,000,000	0	
	第772号い号商工債券	2,000,000,000	2,000,000,000	2,000,000,000	0	
	第773号い号商工債券	2,000,000,000	2,000,000,000	2,000,000,000	0	
	第774号い号商工債券	2,000,000,000	2,000,000,000	2,000,000,000	0	
	第775号い号商工債券	2,000,000,000	2,000,000,000	2,000,000,000	0	
	第776号い号商工債券	2,000,000,000	2,000,000,000	2,000,000,000	0	
	第777号い号商工債券	2,000,000,000	2,000,000,000	2,000,000,000	0	
	第778号い号商工債券	2,000,000,000	2,000,000,000	2,000,000,000	0	
	円貨建外国債	90,000,000,000	90,000,000,000	90,000,000,000	0	
	バイエルン州立銀行	5,000,000,000	5,000,000,000	5,000,000,000	0	

(単位：円)

	種類及び銘柄	取得価額	券面総額	貸借対照表計上額	当期費用に含まれた評価差額	摘要
満期保有 目的債券	バーデン・ヴェルテンベルグ州立銀行	5,000,000,000	5,000,000,000	5,000,000,000	0	
	欧州投資銀行	5,000,000,000	5,000,000,000	5,000,000,000	0	
	負担平衡銀行	5,000,000,000	5,000,000,000	5,000,000,000	0	
	オランダ地方金融公社	5,000,000,000	5,000,000,000	5,000,000,000	0	
	バーデン・ヴェルテンベルグ州立銀行 (旧南西ドイツ)	5,000,000,000	5,000,000,000	5,000,000,000	0	
	オランダ王国治水金融公庫	5,000,000,000	5,000,000,000	5,000,000,000	0	
	オランダ自治体金融公庫	5,000,000,000	5,000,000,000	5,000,000,000	0	
	オランダ治水局銀行	5,000,000,000	5,000,000,000	5,000,000,000	0	
	欧州投資銀行 (E B I)	5,000,000,000	5,000,000,000	5,000,000,000	0	
	ドイツ農林金融公庫	5,000,000,000	5,000,000,000	5,000,000,000	0	
	オランダ自治体金融公庫	5,000,000,000	5,000,000,000	5,000,000,000	0	
	バイエルン州立銀行	5,000,000,000	5,000,000,000	5,000,000,000	0	
	米州開発銀行	5,000,000,000	5,000,000,000	5,000,000,000	0	
	北欧投資銀行	5,000,000,000	5,000,000,000	5,000,000,000	0	
	アジア開発銀行	5,000,000,000	5,000,000,000	5,000,000,000	0	
	国際金融公社	5,000,000,000	5,000,000,000	5,000,000,000	0	
	ドイツ農林金融公庫	5,000,000,000	5,000,000,000	5,000,000,000	0	
	計		1,903,120,406,000	1,887,000,000,000	1,900,189,248,902	0
貸借対照表 計上額合計				1,900,189,248,902		

4. 長期貸付金の明細

(単位：円)

区分	期首残高	当期増加額	当期減少額		期末残高 (うち1年以内返済予定額)	摘要
			回収額	償却額		
その他の長期貸付金						
代理貸付金	22,116,000	0	12,260,000	0	9,856,000 (5,969,000)	期日返済

5. 引当金の明細

(単位：円)

区分	期首残高	当期増加額	当期減少額		期末残高	摘要
			目的使用	その他		
賞与引当金	110,328,010	111,518,104	110,328,010	0	111,518,104	

6. 退職給付引当金の明細

(単位：円)

区分	期首残高	当期増加額	当期減少額	期末残高	摘要
退職給付債務合計額	5,389,342,719	246,105,606	307,355,727	5,328,092,598	
退職一時金に係る債務	2,008,328,175	9,961,947	250,723,400	1,767,566,722	
厚生年金基金に係る債務	3,381,014,544	236,143,659	56,632,327	3,560,525,876	
年金資産	1,217,204,544	228,680,659	56,632,327	1,389,252,876	
退職給付引当金	4,172,138,175	17,424,947	250,723,400	3,938,839,722	

7. 資本剰余金の明細

(単位：円)

区分	期首残高	当期増加額	当期減少額	期末残高	摘要
資本剰余金 損益外減損損失累計額	△ 4,488,000	0	0	△ 4,488,000	

8. 積立金の明細

(単位：円)

区分	期首残高	当期増加額	当期減少額	期末残高	摘要
通則法第44条第1項積立金	0	158,620,005,296	0	158,620,005,296	増加額は、前期未処分利益からの振替額
前中期中目標期間繰越積立金	54,218,574,942	0	0	54,218,574,942	
計	54,218,574,942	158,620,005,296	0	212,838,580,238	

9. 運営費交付金以外の国等からの財源措置の明細

(1) 補助金等の明細

(単位：円)

区分	当期交付額	左の会計処理内訳					摘要
		建設仮勘定補助金等	資産見返補助金等	資本剰余金	長期預り補助金等	収益計上	
労働者福祉対策事業費補助金 (中小企業退職金共済掛金助成費)	5,086,451,150	0	0	0	0	5,086,451,150	
労働者福祉対策事業費補助金 (中小企業退職金共済等事業費)	1,139,392,000	0	0	0	0	1,139,392,000	
計	6,225,843,150	0	0	0	0	6,225,843,150	

10. 役員及び職員の給与の明細

(単位：千円、人)

区分	報酬又は給与		退職手当	
	支給額	支給人員	支給額	支給人員
役員	(2,008) 54,226	(1) 5	(0) 0	(0) 0
職員	(177,583) 1,183,257	(93) 172	(0) 250,723	(0) 10
計	(179,592) 1,237,484	(94) 177	(0) 250,723	(0) 10

- (注) 1 役員に対する報酬等の支給の基準及び職員に対する給与及び退職手当の支給の基準は、当機構の役員給与規程、役員退職金規程、職員給与規程及び職員退職手当規程によります。
- 2 支給人員数は、年間平均支給人員数によります。
- 3 ()の数字は非常勤(外数)の支給額及び支給人数です。
- 4 上記明細は「役員報酬」「職員給与」「職員諸手当」「賞与」「退職手当」及び「雑給」により構成されており、中期計画に定める予算上の人件費である「役員報酬」「職員給与」「職員諸手当」「賞与」「退職手当」及び「法定福利費」の合計金額とは異なっております。

11. 開示すべきセグメント情報

(単位：円)

	給付経理	融資経理	計	勘定共通	計	消去	合計
I 事業費用、事業収益及び事業損益							
事業費用	490,264,669,971	45,978	490,264,715,949	3,464,842,751	493,729,558,700	△ 2,282,377,626	491,447,181,074
業務費	490,264,669,971	45,978	490,264,715,949	3,030,888,898	493,295,604,847	△ 2,282,377,626	491,013,227,221
退職給付金	347,687,356,245	0	347,687,356,245	0	347,687,356,245	0	347,687,356,245
支払備金繰入	663,685,131	0	663,685,131	0	663,685,131	0	663,685,131
責任準備金繰入	129,178,623,348	0	129,178,623,348	0	129,178,623,348	0	129,178,623,348
その他	12,735,005,247	45,978	12,735,051,225	3,030,888,898	15,765,940,123	△ 2,282,377,626	13,483,562,497
一般管理費	0	0	0	432,481,825	432,481,825	0	432,481,825
財務費用	0	0	0	1,472,028	1,472,028	0	1,472,028
事業収益	655,499,331,030	592,717	655,499,923,747	3,433,526,611	658,933,450,358	△ 2,282,377,626	656,651,072,732
事業収益	650,412,867,880	592,717	650,413,460,597	0	650,413,460,597	0	650,413,460,597
補助金等収益	5,086,451,150	0	5,086,451,150	1,139,392,000	6,225,843,150	0	6,225,843,150
給付経理より受入	0	0	0	2,282,377,626	2,282,377,626	△ 2,282,377,626	0
資産見返運営費交付金戻入	0	0	0	596,567	596,567	0	596,567
資産見返補助金等戻入	0	0	0	11,135,551	11,135,551	0	11,135,551
財務収益	0	0	0	22,467	22,467	0	22,467
雑益	12,000	0	12,000	2,400	14,400	0	14,400
事業損益	165,234,661,059	546,739	165,235,207,798	△ 31,316,140	165,203,891,658	0	165,203,891,658
II 総資産	4,583,773,522,139	364,479,122	4,584,138,001,261	2,931,944,073	4,587,069,945,334	△ 661,830,374	4,586,408,114,960
有価証券	609,416,110,615	0	609,416,110,615	0	609,416,110,615	0	609,416,110,615
金銭信託	1,860,103,216,324	0	1,860,103,216,324	0	1,860,103,216,324	0	1,860,103,216,324
投資有価証券	1,900,189,248,902	0	1,900,189,248,902	0	1,900,189,248,902	0	1,900,189,248,902
生命保険資産	197,948,155,851	0	197,948,155,851	0	197,948,155,851	0	197,948,155,851
その他	16,116,790,447	364,479,122	16,481,269,569	2,931,944,073	19,413,213,642	△ 661,830,374	18,751,383,268

1 区分の方法

中小企業退職金共済法、独立行政法人勤労者退職金共済機構の業務運営並びに財務及び会計に関する省令等に基づく区分によっております。

2 各区分の主要な業務

- ① 給付経理 …… 退職金共済契約及び特定業種退職金共済契約に係る中小企業退職金共済事業に関する取引を経理しております。
- ② 融資経理 …… 共済契約者等への従業員福祉施設設置資金の貸付の管理、回収に関する取引を経理しております。

3 勘定共通の内容

- ① 勘定共通の費用は3,464,842,751円であり、主なものは管理部門にかかるものです。
- ② 勘定共通の収益は3,433,526,611円であり、上記①にかかる補助金等収益によるものです。
- ③ 勘定共通の資産は2,931,944,073円であり、主なものは管理部門にかかるものです。

4 各区分の引当外退職給付増加見積額

勘定共通 7,312,200 円

12. 上記以外の主な資産、負債、費用及び収益の明細

(1) 金銭信託

(単位：円)

区 分	期末残高	当期損益に含まれた評価差額
指 定 金 銭 信 託	931,433,583,506	29,236,359,067
特 定 金 銭 信 託	883,060,016,548	28,582,214,403
新 団 体 生 存 保 険	45,609,616,270	△ 4,445,928,739
計	1,860,103,216,324	53,372,644,731

(2) 生命保険資産

(単位：円)

区 分	期末残高
日本生命	56,104,554,656
大同生命	17,669,846,333
富国生命	71,593,860,911
第一生命	19,695,076,635
明治安田生命	13,547,481,504
住友生命	16,651,334,157
太陽生命	2,686,001,655
計	197,948,155,851

平成26事業年度

財 務 諸 表

貸 借 対 照 表
損 益 計 算 書
キャッシュ・フロー計算書
利益の処分に関する書類
行政サービス実施コスト計算書
重要な会計方針等
附 属 明 細 書

自 平成26年4月 1日

至 平成27年3月31日

独立行政法人勤労者退職金共済機構
建設業退職金共済事業等勘定

独立行政法人勤労者退職金共済機構
貸借対照表

建設業退職金共済事業等勘定

平成27年3月31日現在

(単位：円)

科 目	金 額	
(資産の部)		
I 流動資産		
現金及び預金		23,799,894,463
有価証券		45,014,253,338
金銭信託		321,180,693,746
たな卸資産		386,258
前払金		17,862,998
前払費用		38,085
未収収益		1,244,708,595
未収金		23,385
短期貸付金		6,623,000
流動資産合計		391,264,483,868
II 固定資産		
1 有形固定資産		
建物	28,863,606	
減価償却累計額	△ 5,524,528	23,339,078
構築物	1,897,965	
減価償却累計額	△ 383,244	1,514,721
工具器具備品	185,525,215	
減価償却累計額	△ 158,003,503	27,521,712
有形固定資産合計		52,375,511
2 無形固定資産		
電話加入権		72,000
ソフトウェア		138,514,494
無形固定資産合計		138,586,494
3 投資その他の資産		
投資有価証券		528,087,604,049
生命保険資産		44,653,723,631
敷金・保証金		19,278,015
投資その他の資産合計		572,760,605,695
固定資産合計		572,951,567,700
資産合計		964,216,051,568
(負債の部)		
I 流動負債		
預り補助金等		13,520
未払給付金		1,024,987,112
未払費用		43,578,266
預り金		5,222,374
賞与引当金		40,006,131
短期リース債務		14,788,595
流動負債合計		1,128,595,998
II 固定負債		
共済契約準備金		
支払備金	3,285,126,766	
責任準備金	834,789,973,486	838,075,100,252
退職給付引当金		1,654,472,214
固定負債合計		839,729,572,466
負債合計		840,858,168,464
(純資産の部)		
I 資本剰余金		
損益外減損損失累計額		△ 1,224,000
資本剰余金合計		△ 1,224,000
II 利益剰余金		
前中期目標期間繰越積立金		82,271,359,276
積立金		18,437,402,375
当期末処分利益 (うち当期総利益 22,650,345,453)		22,650,345,453
利益剰余金合計		123,359,107,104
純資産合計		123,357,883,104
負債純資産合計		964,216,051,568

独立行政法人勤労者退職金共済機構 建設業退職金共済事業等勘定
損益計算書

自 平成26年4月1日 至 平成27年3月31日

(単位：円)

科目	金額	
経常費用		
業務費		
職員給与	181,044,201	
職員諸手当	55,292,852	
賞与	51,656,472	
法定福利費	47,917,044	
雑給	53,278,020	
退職給付金	45,237,930,204	
中退事業等へ移動通算繰入	737,984,441	
差額給付金	96,680,076	
証紙買戻金	129,470,400	
返還掛金	216,514,250	
雑費用	11,039,820	
運用費用	67,536,067	
業務委託手数料	18,542	
業務委託費	1,249,281,836	
支払備金繰入	1,003,775,594	
責任準備金繰入	17,095,483,173	
賞与引当金繰入額	30,727,777	
退職給付費用	31,224,283	
その他	449,974,488	66,746,829,540
一般管理費		
役員報酬	13,164,236	
職員給与	47,088,020	
職員諸手当	15,693,388	
賞与	14,148,561	
法定福利費	11,966,144	
旅費交通費	680,941	
消耗品費	1,002,311	
雑役務費	8,621,875	
図書費	1,484,488	
減価償却費	141,155,629	
賞与引当金繰入額	9,278,354	
退職給付費用	2,992,010	
その他	15,751,455	283,027,412
財務費用		
支払利息	446,956	446,956
経常費用合計		67,030,303,908
経常収益		
事業収益		
掛金収入	51,678,837,990	
中退事業等より移動通算受入	286,659,882	
運用収入	36,465,302,481	
貸付金利息	155,122	
雑収入	8,747,845	88,439,703,320
補助金等収益		1,225,599,480
財務収益		
受取利息	8,338	8,338
経常収益合計		89,665,311,138
経常利益		22,635,007,230
臨時損失		
固定資産除却損		803,032
臨時損失合計		803,032
当期純利益		22,634,204,198
前中期目標期間繰越積立金取崩額		16,141,255
当期総利益		22,650,345,453

独立行政法人勤労者退職金共済機構 建設業退職金共済事業等勘定

キャッシュ・フロー計算書

自 平成26年4月1日 至 平成27年3月31日

(単位：円)

科目	金額
I 業務活動によるキャッシュ・フロー	
退職給付金支出	△ 47,417,951,441
人件費支出	△ 573,793,598
その他の業務支出	△ 1,954,828,686
事業収入	51,965,497,872
運用収入	8,240,233,740
貸付金利息による収入	156,235
貸付金回収による収入	2,186,000
補助金等収入	1,225,613,000
補助金等の精算による返還金の支出	△ 2,980
その他の業務収入	8,480,935
小計	11,495,591,077
利息の受取額	9,250
利息の支払額	△ 446,956
業務活動によるキャッシュ・フロー	11,495,153,371
II 投資活動によるキャッシュ・フロー	
定期預金の預入による支出	△ 569,000,000
定期預金の払出による収入	347,000,000
有価証券の償還による収入	82,500,000,000
投資有価証券の取得による支出	△ 93,738,819,500
生命保険資産の減少による収入	10,013,206,673
固定資産の取得による支出	△ 29,078,893
固定資産の除却による支出	△ 29,124
投資活動によるキャッシュ・フロー	△ 1,476,720,844
III 財務活動によるキャッシュ・フロー	
リース債務償還による支出	△ 29,256,836
財務活動によるキャッシュ・フロー	△ 29,256,836
IV 資金増加額	9,989,175,691
V 資金期首残高	13,241,718,772
VI 資金期末残高	23,230,894,463

独立行政法人勤労者退職金共済機構 建設業退職金共済事業等勘定

利益の処分に関する書類

(単位：円)

科 目	金 額		
I 当期末処分利益			22,650,345,453
当期総利益		22,650,345,453	
II 利益処分別			
積立金		22,650,345,453	22,650,345,453

独立行政法人勤労者退職金共済機構 建設業退職金共済事業等勘定

行政サービス実施コスト計算書

自 平成26年4月1日 至 平成27年3月31日

(単位：円)

科 目	金 額		
I 業務費用			
損益計算書上の費用			
業務費	66,746,829,540		
一般管理費	283,027,412		
財務費用	446,956		
臨時損失	803,032	67,031,106,940	
(控除)自己収入等			
事業収益	△ 88,439,703,320		
財務収益	△ 8,338	△ 88,439,711,658	
業務費用合計			△ 21,408,604,718
II 引当外退職給付増加見積額			43,980,100
III 行政サービス実施コスト			△ 21,364,624,618

〔重要な会計方針〕

1. 減価償却の会計処理方法

(1) 有形固定資産

定額法を採用しております。

なお、主な資産の耐用年数は以下のとおりであります。

建	物	8～15年				
構	築	物	13年			
工	具	器	具	備	品	4～20年

(2) 無形固定資産

定額法を採用しております。

なお、法人内利用のソフトウェアについては、法人内における利用可能期間(5年)を耐用年数としております。

2. 賞与引当金の計上基準

役職員の賞与の支給に備えるため、賞与支給見込額の当期負担額を計上しております。

3. 退職給付に係る引当金及び見積額の計上基準

役職員の退職給付に備えるため、当該事業年度末における退職給付債務及び年金資産の見込額に基づき計上しております。

4. 金銭信託の評価基準及び評価方法

時価法

5. 有価証券の評価基準及び評価方法

(1) 満期保有目的債券

償却原価法(定額法)

6. たな卸資産の評価基準及び評価方法

(1) 貯蔵品

移動平均法による低価法

7. リース取引の処理方法

リース料総額が 300 万円以上のファイナンス・リース取引については、通常の売買取引に係る方法に準じた会計処理によっております。

リース料総額が 300 万円未満のファイナンス・リース取引については、通常の賃貸借取引に係る方法に準じた会計処理によっております。

8. 消費税等の会計処理

消費税の会計処理は、税込方式によっております。

9. その他の重要な事項

(1) 支払備金

当事業年度末までに請求を受けた退職金等の支払未済のもの及び、当事業年度末までに退職届があったものもしくは、退職届の提出はないが退職と認められるもの等の退職金で請求がないものの金額を計上しております。

(2) 責任準備金

被共済者の将来の退職金の支払いに備えるため、独立行政法人勤労者退職金共済機構の業務運営並びに財務及び会計に関する省令（平成 15 年厚生労働省令第 152 号）第 19 条の規定により、厚生労働大臣の定めるところ（平成 24 年厚生労働省発基 0327 第 8 号責任準備金の積立について）及び厚生労働省労働基準局勤労者生活部勤労者生活課長の定めるところ（平成 13 年基勤発第 2 号責任準備金の積立について）による金額を計上しております。

〔後発事象〕

重要な後発事象は発生しておりません。

〔貸借対照表注記〕

1. 生命保険資産とは、生命保険会社に委託運用しているものです。

2. 有価証券に関する事項

(1) 満期保有目的の債券で時価のあるもの

	種類	貸借対照表 計上額(円)	時価(円)	差額(円)
時価が貸借対照 表計上額を超え るもの	(1)国債・地方債等	511,606,314,816	538,539,576,000	26,933,261,184
	(2)金融債	26,800,000,000	26,927,510,900	127,510,900
	小計	538,406,314,816	565,467,086,900	27,060,772,084
時価が貸借対照 表計上額を超え ないもの	(1)国債・地方債等	18,995,542,571	18,890,280,000	△105,262,571
	(2)金融債	15,700,000,000	15,670,000,000	△30,000,000
	小計	34,695,542,571	34,560,280,000	△135,262,571
合計		573,101,857,387	600,027,366,900	26,925,509,513

(2) 満期保有目的の債券の今後の償還予定額

	1年以内(円)	1年超5年 以内(円)	5年超10年 以内(円)	10年超(円)
債券				
(1)国債・地方債等	45,014,253,338	188,478,637,541	236,905,758,612	60,203,207,896
(2)金融債	0	38,300,000,000	4,200,000,000	0
合計	45,014,253,338	226,778,637,541	241,105,758,612	60,203,207,896

3. 金融商品の状況に関する事項

建退共資産の運用に当たっては、中小企業退職金共済法その他の法令を遵守するとともに、退職金を将来にわたり確実に給付することができるよう、安全かつ効率を基本として実施しております。

4. 金融商品の時価等に関する事項

期末日における貸借対照表計上額、時価及びこれらの差額については、次のとおりであります。

	貸借対照表 計上額(円)	時価(円)	差額(円)
(1)現金及び預金	23,799,894,463	23,799,894,463	0
(2)有価証券及び投資有価証券	573,101,857,387	600,027,366,900	26,925,509,513
① 満期保有目的の債券	573,101,857,387	600,027,366,900	26,925,509,513
(3)金銭信託	321,180,693,746	321,180,693,746	0
合計	918,082,445,596	945,007,955,109	26,925,509,513

(注1) 金融商品の時価の算定方法

(1) 現金及び預金

これらは短期間で決済されるため、時価は帳簿価額にほぼ等しいことから、当該帳簿価額によっております。

(2) 有価証券及び投資有価証券

これらの時価について、債券は金融機関から提示された価格によっております。

(3) 金銭信託

金銭信託の時価は、金融機関から提示された価格によっております。

5. 資産除去債務に関する事項

当機構は、賃貸借契約に基づく事業所等の退去時における原状回復義務を有してはいますが、当該債務に関する貸借資産の使用期間が明確でなく、現在のところ移転等も予定されていないことから、資産除去債務を合理的に見積もることができません。そのため当該資産に見合う資産除去債務を計上しておりません。

[キャッシュ・フロー計算書注記]

1. 資金の期末残高の貸借対照表科目別内訳

現金及び預金	23,799,894,463 円
うち定期預金	569,000,000 円
(差引) 資金残高	23,230,894,463 円

〔行政サービス実施コスト計算書注記〕

引当外退職給付増加見積額 43,980,100 円については、国からの出向職員に係るもの
あります。

独立行政法人勤労者退職金共済機構（建設業退職金共済事業等勘定）

附属明細書

1. 固定資産の取得、処分、減価償却費及び減損損失累計額の明細

(単位：円)

資産の種類	期首残高	当期増加額	当期減少額	期末残高	減価償却累計額		減損損失累計額	差引当期末残高	摘要
						当期償却額			
有形固定資産 (償却費損益内)	建 物	28,863,606	0	0	28,863,606	5,524,528	1,956,716	0	23,339,078
	構 築 物	1,897,965	0	0	1,897,965	383,244	131,398	0	1,514,721
	工具器具備品	191,629,720	453,422	6,557,927	185,525,215	158,003,503	33,363,497	0	27,521,712
	計	222,391,291	453,422	6,557,927	216,286,786	163,911,275	35,451,611	0	52,375,511
有形固定資産 合計	建 物	28,863,606	0	0	28,863,606	5,524,528	1,956,716	0	23,339,078
	構 築 物	1,897,965	0	0	1,897,965	383,244	131,398	0	1,514,721
	工具器具備品	191,629,720	453,422	6,557,927	185,525,215	158,003,503	33,363,497	0	27,521,712
	計	222,391,291	453,422	6,557,927	216,286,786	163,911,275	35,451,611	0	52,375,511
無形固定資産	電 話 加 入 権	1,296,000	0	0	1,296,000			1,224,000	72,000
	ソ フ ト ウ ェ ア	576,247,596	23,864,787	0	600,112,383	461,597,889	105,704,018	0	138,514,494
	計	577,543,596	23,864,787	0	601,408,383	461,597,889	105,704,018	1,224,000	138,586,494
投資その他の 資産	投資有価証券	480,121,816,384	93,738,819,500	45,773,031,835	528,087,604,049				528,087,604,049
	生命保険資産	54,061,132,755	673,333,616	10,080,742,740	44,653,723,631				44,653,723,631
	長期貸付金	6,623,000	0	6,623,000	0				0
	長期前払費用	38,085	0	38,085	0				0
	敷金・保証金	19,278,015	0	0	19,278,015				19,278,015
	計	534,208,888,239	94,412,153,116	55,860,435,660	572,760,605,695				572,760,605,695

2. たな卸資産の明細

(単位：円)

種類	期首残高	当期増加額		当期減少額		期末残高	摘要
		当期購入・ 製造・振替	その他	払出・振替	その他		
貯蔵品	344,360	198,662	0	156,764	0	386,258	

3. 有価証券の明細

(1) 流動資産として計上された有価証券

(単位：円)

	種類及び銘柄	取得価額	券面総額	貸借対照表計上額	当期費用に含まれた評価差額	摘要
	満期保有 目的債券	国 債	10,241,532,000	8,400,000,000	8,522,441,898	0
利付国庫債券（10年）第30回		5,151,636,000	4,200,000,000	4,243,921,662	0	
利付国庫債券（10年）第31回		5,089,896,000	4,200,000,000	4,278,520,236	0	
政府保証債		36,340,427,500	36,500,000,000	36,491,811,440	0	
第339回道路債券		2,994,405,000	3,000,000,000	2,999,953,760	0	
第341回道路債券		2,980,905,000	3,000,000,000	2,999,684,380	0	
第343回道路債券		2,995,905,000	3,000,000,000	2,999,898,471	0	
第345回道路債券		2,971,905,000	3,000,000,000	2,999,071,239	0	
第346回道路債券		2,989,905,000	3,000,000,000	2,999,582,851	0	
第347回道路債券		2,971,905,000	3,000,000,000	2,998,606,859	0	
第856回公営企業債券		990,635,000	1,000,000,000	999,458,223	0	
第1回日本高速道路保有・債務返済機構債券		6,484,627,500	6,500,000,000	6,498,856,590	0	
第3回日本高速道路保有・債務返済機構債券		998,635,000	1,000,000,000	999,887,190	0	
第5回日本高速道路保有・債務返済機構債券		998,635,000	1,000,000,000	999,875,909	0	
第8回日本高速道路保有・債務返済機構債券		991,135,000	1,000,000,000	999,120,826	0	
第8回日本高速道路保有・債務返済機構債券		991,135,000	1,000,000,000	999,120,826	0	
第1回東日本高速道路債券		1,495,702,500	1,500,000,000	1,499,715,867	0	
第2回東日本高速道路債券		498,817,500	500,000,000	499,912,045	0	
第1回中日本高速道路債券		1,994,270,000	2,000,000,000	1,999,621,157	0	
第2回中日本高速道路債券		997,635,000	1,000,000,000	999,824,090	0	
第1回西日本高速道路債券		1,994,270,000	2,000,000,000	1,999,621,157	0	
	計	46,581,959,500	44,900,000,000	45,014,253,338	0	
貸借対照表 計上額合計				45,014,253,338		

(2) 投資その他の資産として計上された有価証券

(単位：円)

	種類及び銘柄	取得価額	券面総額	貸借対照表計上額	当期費用に含まれた評価差額	摘要
	国債	186,478,984,500	177,000,000,000	181,275,478,307	0	
	利付国庫債券(2年)第344回	200,130,000	200,000,000	200,088,400	0	
	利付国庫債券(10年)第280回	1,551,960,000	1,500,000,000	1,531,627,827	0	
	利付国庫債券(10年)第280回	155,196,000	150,000,000	153,162,783	0	
	利付国庫債券(10年)第281回	1,554,855,000	1,500,000,000	1,533,390,000	0	
	利付国庫債券(10年)第281回	155,485,500	150,000,000	153,339,000	0	
	利付国庫債券(10年)第287回	4,278,280,000	4,000,000,000	4,083,164,138	0	
	利付国庫債券(10年)第293回	4,223,920,000	4,000,000,000	4,085,949,091	0	
	利付国庫債券(10年)第293回	105,715,000	100,000,000	105,568,462	0	
	利付国庫債券(10年)第294回	5,152,900,000	5,000,000,000	5,052,820,000	0	
	利付国庫債券(10年)第297回	105,098,000	100,000,000	104,984,712	0	
	利付国庫債券(10年)第300回	105,811,000	100,000,000	105,689,938	0	
	利付国庫債券(10年)第305回	314,334,000	300,000,000	308,691,894	0	
	利付国庫債券(10年)第325回	1,044,690,000	1,000,000,000	1,043,707,803	0	
	利付国庫債券(10年)第326回	1,037,010,000	1,000,000,000	1,036,222,554	0	
	利付国庫債券(10年)第326回	99,720,000	100,000,000	99,784,793	0	
	利付国庫債券(10年)第327回	3,148,320,000	3,000,000,000	3,146,725,162	0	
	利付国庫債券(10年)第328回	99,660,000	100,000,000	99,730,247	0	
	利付国庫債券(10年)第329回	2,100,480,000	2,000,000,000	2,099,465,051	0	
	利付国庫債券(10年)第329回	99,440,000	100,000,000	99,541,818	0	
	利付国庫債券(10年)第330回	100,320,000	100,000,000	100,269,753	0	
	利付国庫債券(10年)第332回	2,066,820,000	2,000,000,000	2,066,183,620	0	
	利付国庫債券(10年)第334回	1,007,300,000	1,000,000,000	1,006,809,244	0	
	利付国庫債券(10年)第335回	2,011,400,000	2,000,000,000	2,010,921,009	0	
	利付国庫債券(10年)第335回	1,996,800,000	2,000,000,000	1,996,960,000	0	
	利付国庫債券(10年)第335回	998,300,000	1,000,000,000	998,398,347	0	
	利付国庫債券(10年)第336回	100,250,000	100,000,000	100,241,736	0	
	利付国庫債券(10年)第337回	3,001,200,000	3,000,000,000	3,001,170,000	0	
	利付国庫債券(10年)第337回	1,997,400,000	2,000,000,000	1,997,443,697	0	
満期保有 目的債券	利付国庫債券(20年)第33回	5,244,204,000	4,200,000,000	4,332,363,888	0	
	利付国庫債券(20年)第34回	5,127,948,000	4,200,000,000	4,350,478,055	0	
	利付国庫債券(20年)第37回	4,948,776,000	4,200,000,000	4,345,865,455	0	
	利付国庫債券(20年)第38回	4,752,510,000	4,200,000,000	4,324,314,750	0	
	利付国庫債券(20年)第38回	1,614,000,000	1,500,000,000	1,528,901,409	0	
	利付国庫債券(20年)第38回	1,614,000,000	1,500,000,000	1,528,901,409	0	
	利付国庫債券(20年)第40回	4,539,276,000	4,200,000,000	4,285,840,916	0	
	利付国庫債券(20年)第42回	4,699,926,000	4,200,000,000	4,339,514,233	0	
	利付国庫債券(20年)第42回	3,214,290,000	3,000,000,000	3,065,400,195	0	
	利付国庫債券(20年)第43回	4,863,684,000	4,200,000,000	4,401,342,338	0	
	利付国庫債券(20年)第44回	4,635,204,000	4,200,000,000	4,341,914,348	0	
	利付国庫債券(20年)第46回	4,465,608,000	4,200,000,000	4,289,482,910	0	
	利付国庫債券(20年)第49回	4,372,284,000	4,200,000,000	4,263,288,000	0	
	利付国庫債券(20年)第51回	4,317,726,000	4,200,000,000	4,244,369,096	0	
	利付国庫債券(20年)第55回	4,282,404,000	4,200,000,000	4,233,278,539	0	
	利付国庫債券(20年)第57回	4,223,520,000	4,200,000,000	4,209,697,820	0	
	利付国庫債券(20年)第61回	3,597,300,000	4,200,000,000	3,937,003,636	0	
	利付国庫債券(20年)第63回	4,122,804,000	4,200,000,000	4,165,729,130	0	
	利付国庫債券(20年)第67回	4,144,476,000	4,200,000,000	4,174,152,620	0	
	利付国庫債券(20年)第72回	8,375,640,000	8,400,000,000	8,388,380,585	0	
	利付国庫債券(20年)第79回	1,709,295,000	1,500,000,000	1,691,984,888	0	
	利付国庫債券(20年)第80回	1,725,225,000	1,500,000,000	1,706,597,369	0	
	利付国庫債券(20年)第83回	5,051,200,000	5,000,000,000	5,027,405,810	0	
	利付国庫債券(20年)第89回	1,750,155,000	1,500,000,000	1,729,734,184	0	
	利付国庫債券(20年)第92回	5,052,850,000	5,000,000,000	5,031,310,295	0	
	利付国庫債券(20年)第95回	5,327,300,000	5,000,000,000	5,245,055,385	0	
	利付国庫債券(20年)第99回	1,731,600,000	1,500,000,000	1,714,756,364	0	
	利付国庫債券(20年)第104回	1,718,160,000	1,500,000,000	1,696,967,315	0	
	利付国庫債券(20年)第108回	1,672,065,000	1,500,000,000	1,655,904,199	0	
	利付国庫債券(20年)第112回	1,723,455,000	1,500,000,000	1,705,337,028	0	
	利付国庫債券(20年)第114回	1,717,950,000	1,500,000,000	1,700,833,508	0	

	種類及び銘柄	取得価額	券面総額	貸借対照表計上額	当期費用に含まれた評価差額	摘要
	利付国庫債券（20年）第120回	1,600,275,000	1,500,000,000	1,593,112,500	0	
	利付国庫債券（20年）第124回	1,681,980,000	1,500,000,000	1,669,367,525	0	
	利付国庫債券（20年）第129回	1,631,400,000	1,500,000,000	1,623,147,827	0	
	利付国庫債券（20年）第132回	1,599,120,000	1,500,000,000	1,593,070,423	0	
	利付国庫債券（20年）第137回	1,001,400,000	1,000,000,000	1,001,202,490	0	
	利付国庫債券（20年）第138回	992,000,000	1,000,000,000	993,104,602	0	
	利付国庫債券（20年）第140回	2,008,600,000	2,000,000,000	2,007,493,776	0	
	利付国庫債券（20年）第141回	1,988,800,000	2,000,000,000	1,990,101,244	0	
	利付国庫債券（20年）第143回	1,992,800,000	2,000,000,000	1,993,546,887	0	
	利付国庫債券（20年）第145回	2,004,000,000	2,000,000,000	2,003,634,855	0	
	利付国庫債券（20年）第146回	2,012,000,000	2,000,000,000	2,011,053,942	0	
	利付国庫債券（20年）第147回	2,304,830,000	2,300,000,000	2,304,509,337	0	
	利付国庫債券（20年）第148回	1,991,600,000	2,000,000,000	1,992,053,112	0	
	利付国庫債券（20年）第149回	2,515,750,000	2,500,000,000	2,515,096,474	0	
	利付国庫債券（20年）第150回	1,989,000,000	2,000,000,000	1,989,319,502	0	
	利付国庫債券（20年）第151回	2,017,600,000	2,000,000,000	2,017,307,884	0	
	利付国庫債券（20年）第152回	2,000,200,000	2,000,000,000	2,000,199,171	0	
	政府保証債	303,539,446,500	305,000,000,000	304,312,125,742	0	
	第11回日本高速道路保有・債務返済機構債券	2,976,405,000	3,000,000,000	2,997,465,000	0	
	第12回日本高速道路保有・債務返済機構債券	1,497,952,500	1,500,000,000	1,499,763,099	0	
	第16回日本高速道路保有・債務返済機構債券	993,135,000	1,000,000,000	999,092,231	0	
	第17回日本高速道路保有・債務返済機構債券	2,983,905,000	3,000,000,000	2,997,738,719	0	
	第19回日本高速道路保有・債務返済機構債券	3,984,540,000	4,000,000,000	3,997,700,165	0	
	第20回日本高速道路保有・債務返済機構債券	2,994,405,000	3,000,000,000	2,999,121,446	0	
	第21回日本高速道路保有・債務返済機構債券	2,977,905,000	3,000,000,000	2,996,347,933	0	
	第23回日本高速道路保有・債務返済機構債券	2,985,405,000	3,000,000,000	2,997,466,983	0	
	第27回日本高速道路保有・債務返済機構債券	2,991,405,000	3,000,000,000	2,998,366,239	0	
	第30回日本高速道路保有・債務返済機構債券	4,968,175,000	5,000,000,000	4,993,687,603	0	
	第30回日本高速道路保有・債務返済機構債券	993,635,000	1,000,000,000	998,737,520	0	
	第33回日本高速道路保有・債務返済機構債券	1,988,270,000	2,000,000,000	1,997,576,446	0	
	第34回日本高速道路保有・債務返済機構債券	994,635,000	1,000,000,000	998,847,190	0	
	第34回日本高速道路保有・債務返済機構債券	497,317,500	500,000,000	499,423,595	0	
	第36回日本高速道路保有・債務返済機構債券	499,067,500	500,000,000	499,791,921	0	
	第37回日本高速道路保有・債務返済機構債券	996,135,000	1,000,000,000	999,105,619	0	
	第40回日本高速道路保有・債務返済機構債券	997,135,000	1,000,000,000	999,313,347	0	
	第41回日本高速道路保有・債務返済機構債券	2,973,405,000	3,000,000,000	2,993,406,198	0	
	第42回日本高速道路保有・債務返済機構債券	2,989,905,000	3,000,000,000	2,997,413,677	0	
	第44回日本高速道路保有・債務返済機構債券	2,973,405,000	3,000,000,000	2,992,966,611	0	
	第47回日本高速道路保有・債務返済機構債券	2,977,905,000	3,000,000,000	2,993,974,090	0	
	第49回日本高速道路保有・債務返済機構債券	2,971,905,000	3,000,000,000	2,992,105,537	0	
	第52回日本高速道路保有・債務返済機構債券	2,995,905,000	3,000,000,000	2,998,815,495	0	
	第54回日本高速道路保有・債務返済機構債券	4,953,175,000	5,000,000,000	4,986,068,595	0	
	第56回日本高速道路保有・債務返済機構債券	495,567,500	500,000,000	498,670,250	0	
	第67回日本高速道路保有・債務返済機構債券	4,985,675,000	5,000,000,000	4,994,909,297	0	
	第69回日本高速道路保有・債務返済機構債券	4,973,175,000	5,000,000,000	4,990,245,454	0	
	第71回日本高速道路保有・債務返済機構債券	4,960,675,000	5,000,000,000	4,985,375,000	0	
	第73回日本高速道路保有・債務返済機構債券	2,970,405,000	3,000,000,000	2,988,749,008	0	
	第75回日本高速道路保有・債務返済機構債券	2,971,905,000	3,000,000,000	2,989,087,066	0	
	第77回日本高速道路保有・債務返済機構債券	2,974,905,000	3,000,000,000	2,990,044,958	0	
	第78回日本高速道路保有・債務返済機構債券	4,975,675,000	5,000,000,000	4,990,149,380	0	
	第80回日本高速道路保有・債務返済機構債券	998,635,000	1,000,000,000	999,435,950	0	
	第82回日本高速道路保有・債務返済機構債券	991,135,000	1,000,000,000	996,263,512	0	
	第85回日本高速道路保有・債務返済機構債券	997,635,000	1,000,000,000	998,983,636	0	
	第87回日本高速道路保有・債務返済機構債券	997,635,000	1,000,000,000	998,964,090	0	
	第91回日本高速道路保有・債務返済機構債券	2,970,405,000	3,000,000,000	2,986,547,727	0	
	第93回日本高速道路保有・債務返済機構債券	8,911,215,000	9,000,000,000	8,958,909,421	0	
	第95回日本高速道路保有・債務返済機構債券	5,952,810,000	6,000,000,000	5,977,770,000	0	
	第98回日本高速道路保有・債務返済機構債券	5,946,810,000	6,000,000,000	5,974,503,966	0	
	第103回日本高速道路保有・債務返済機構債券	3,970,540,000	4,000,000,000	3,985,391,735	0	
	第104回日本高速道路保有・債務返済機構債券	2,988,405,000	3,000,000,000	2,994,154,586	0	
	第104回日本高速道路保有・債務返済機構債券	697,294,500	700,000,000	698,636,070	0	
	第107回日本高速道路保有・債務返済機構債券	2,979,405,000	3,000,000,000	2,989,447,190	0	
	第110回日本高速道路保有・債務返済機構債券	2,995,905,000	3,000,000,000	2,997,867,892	0	

満期保有
目的の債券

	種類及び銘柄	取得価額	券面総額	貸借対照表計上額	当期費用に含まれた評価差額	摘要
	第112回日本高速道路保有・債務返済機構債券	2,979,405,000	3,000,000,000	2,989,106,776	0	
	第115回日本高速道路保有・債務返済機構債券	2,974,905,000	3,000,000,000	2,986,519,214	0	
	第117回日本高速道路保有・債務返済機構債券	2,974,905,000	3,000,000,000	2,986,311,818	0	
	第120回日本高速道路保有・債務返済機構債券	2,995,905,000	3,000,000,000	2,997,732,520	0	
	第120回日本高速道路保有・債務返済機構債券	399,454,000	400,000,000	399,697,669	0	
	第122回日本高速道路保有・債務返済機構債券	2,974,905,000	3,000,000,000	2,985,897,024	0	
	第124回日本高速道路保有・債務返済機構債券	2,995,905,000	3,000,000,000	2,997,664,834	0	
	第126回日本高速道路保有・債務返済機構債券	2,983,905,000	3,000,000,000	2,990,688,842	0	
	第129回日本高速道路保有・債務返済機構債券	2,977,905,000	3,000,000,000	2,987,035,165	0	
	第129回日本高速道路保有・債務返済機構債券	397,054,000	400,000,000	398,271,355	0	
	第132回日本高速道路保有・債務返済機構債券	498,317,500	500,000,000	498,998,842	0	
	第133回日本高速道路保有・債務返済機構債券	1,991,270,000	2,000,000,000	1,994,733,140	0	
	第133回日本高速道路保有・債務返済機構債券	1,095,198,500	1,100,000,000	1,097,103,227	0	
	第135回日本高速道路保有・債務返済機構債券	3,968,540,000	4,000,000,000	3,980,760,000	0	
	第137回日本高速道路保有・債務返済機構債券	2,995,905,000	3,000,000,000	2,997,461,776	0	
	第139回日本高速道路保有・債務返済機構債券	3,960,540,000	4,000,000,000	3,975,215,206	0	
	第142回日本高速道路保有・債務返済機構債券	2,974,905,000	3,000,000,000	2,984,030,454	0	
	第145回日本高速道路保有・債務返済機構債券	2,968,905,000	3,000,000,000	2,979,955,289	0	
	第147回日本高速道路保有・債務返済機構債券	3,988,540,000	4,000,000,000	3,992,517,851	0	
	第149回日本高速道路保有・債務返済機構債券	3,974,540,000	4,000,000,000	3,983,166,942	0	
	第149回日本高速道路保有・債務返済機構債券	198,727,000	200,000,000	199,158,347	0	
	第152回日本高速道路保有・債務返済機構債券	3,994,540,000	4,000,000,000	3,996,344,958	0	
	第155回日本高速道路保有・債務返済機構債券	2,973,405,000	3,000,000,000	2,981,976,942	0	
	第157回日本高速道路保有・債務返済機構債券	2,971,905,000	3,000,000,000	2,980,728,223	0	
	第159回日本高速道路保有・債務返済機構債券	2,970,405,000	3,000,000,000	2,979,454,710	0	
	第159回日本高速道路保有・債務返済機構債券	297,040,500	300,000,000	297,945,471	0	
	第161回日本高速道路保有・債務返済機構債券	599,181,000	600,000,000	599,424,669	0	
	第163回日本高速道路保有・債務返済機構債券	1,398,089,000	1,400,000,000	1,398,641,768	0	
	第166回日本高速道路保有・債務返済機構債券	499,317,500	500,000,000	499,509,276	0	
	第168回日本高速道路保有・債務返済機構債券	2,995,905,000	3,000,000,000	2,997,021,818	0	
	第170回日本高速道路保有・債務返済機構債券	2,995,905,000	3,000,000,000	2,996,987,975	0	
	第173回日本高速道路保有・債務返済機構債券	1,497,952,500	1,500,000,000	1,498,477,066	0	
	第173回日本高速道路保有・債務返済機構債券	99,863,500	100,000,000	99,898,471	0	
	第175回日本高速道路保有・債務返済機構債券	1,398,089,000	1,400,000,000	1,398,562,801	0	
	第175回日本高速道路保有・債務返済機構債券	199,727,000	200,000,000	199,794,685	0	
	第177回日本高速道路保有・債務返済機構債券	1,997,270,000	2,000,000,000	1,997,924,297	0	
	第177回日本高速道路保有・債務返済機構債券	99,863,500	100,000,000	99,896,214	0	
	第180回日本高速道路保有・債務返済機構債券	2,995,905,000	3,000,000,000	2,996,852,603	0	
	第182回日本高速道路保有・債務返済機構債券	998,635,000	1,000,000,000	998,939,586	0	
	第182回日本高速道路保有・債務返済機構債券	99,863,500	100,000,000	99,893,958	0	
	第184回日本高速道路保有・債務返済機構債券	998,635,000	1,000,000,000	998,928,305	0	
	第184回日本高速道路保有・債務返済機構債券	99,863,500	100,000,000	99,892,830	0	
	第189回日本高速道路保有・債務返済機構債券	1,997,270,000	2,000,000,000	1,997,811,487	0	
	第189回日本高速道路保有・債務返済機構債券	99,863,500	100,000,000	99,890,574	0	
	第190回日本高速道路保有・債務返済機構債券	1,997,270,000	2,000,000,000	1,997,788,925	0	
	第190回日本高速道路保有・債務返済機構債券	99,863,500	100,000,000	99,889,446	0	
	第195回日本高速道路保有・債務返済機構債券	1,298,225,500	1,300,000,000	1,298,533,471	0	
	第195回日本高速道路保有・債務返済機構債券	99,863,500	100,000,000	99,887,190	0	
	第197回日本高速道路保有・債務返済機構債券	1,298,225,500	1,300,000,000	1,298,518,805	0	
	第197回日本高速道路保有・債務返済機構債券	99,863,500	100,000,000	99,886,061	0	
	第200回日本高速道路保有・債務返済機構債券	1,398,089,000	1,400,000,000	1,398,389,074	0	
	第202回日本高速道路保有・債務返済機構債券	1,997,270,000	2,000,000,000	1,997,676,115	0	
	第204回日本高速道路保有・債務返済機構債券	1,997,270,000	2,000,000,000	1,997,653,553	0	
	第207回日本高速道路保有・債務返済機構債券	998,635,000	1,000,000,000	998,815,495	0	
	第209回日本高速道路保有・債務返済機構債券	1,997,270,000	2,000,000,000	1,997,608,429	0	
	第211回日本高速道路保有・債務返済機構債券	1,997,270,000	2,000,000,000	1,997,585,867	0	
	第213回日本高速道路保有・債務返済機構債券	998,635,000	1,000,000,000	998,781,652	0	
	第215回日本高速道路保有・債務返済機構債券	1,997,192,000	2,000,000,000	1,997,470,479	0	
	第218回日本高速道路保有・債務返済機構債券	1,997,192,000	2,000,000,000	1,997,447,272	0	
	第220回日本高速道路保有・債務返済機構債券	1,997,192,000	2,000,000,000	1,997,424,066	0	

満期保有
目的債券

	種類及び銘柄	取得価額	券面総額	貸借対照表計上額	当期費用に含まれた評価差額	摘要
	第222回日本高速道路保有・債務返済機構債券	1,997,192,000	2,000,000,000	1,997,400,859	0	
	第225回日本高速道路保有・債務返済機構債券	1,997,192,000	2,000,000,000	1,997,377,652	0	
	第225回日本高速道路保有・債務返済機構債券	99,859,600	100,000,000	99,868,882	0	
	第227回日本高速道路保有・債務返済機構債券	998,596,000	1,000,000,000	998,677,223	0	
	第229回日本高速道路保有・債務返済機構債券	998,596,000	1,000,000,000	998,665,619	0	
	第229回日本高速道路保有・債務返済機構債券	299,578,800	300,000,000	299,599,685	0	
	第231回日本高速道路保有・債務返済機構債券	998,596,000	1,000,000,000	998,654,016	0	
	第231回日本高速道路保有・債務返済機構債券	299,578,800	300,000,000	299,596,204	0	
	第236回日本高速道路保有・債務返済機構債券	1,997,192,000	2,000,000,000	1,997,261,619	0	
	第238回日本高速道路保有・債務返済機構債券	1,997,192,000	2,000,000,000	1,997,238,413	0	
	第3回東日本高速道路債券	499,317,500	500,000,000	499,921,033	0	
	第4回東日本高速道路債券	495,317,500	500,000,000	499,419,524	0	
	第5回中日本高速道路債券	998,635,000	1,000,000,000	999,842,066	0	
	第6回中日本高速道路債券	495,317,500	500,000,000	499,419,524	0	
	第12回中日本高速道路債券	2,980,905,000	3,000,000,000	2,996,528,181	0	
	第9回西日本高速道路債券	998,135,000	1,000,000,000	999,583,842	0	
	第5回日本政策金融公庫債券	1,984,270,000	2,000,000,000	1,992,980,000	0	
	第29回日本政策金融公庫債券	998,635,000	1,000,000,000	998,792,933	0	
	第31回日本政策金融公庫債券	998,596,000	1,000,000,000	998,677,223	0	
	第35回日本政策金融公庫債券	99,859,600	100,000,000	99,860,760	0	
	第7回株式会社日本政策投資銀行社債	998,635,000	1,000,000,000	999,334,421	0	
	第11回株式会社日本政策投資銀行社債	989,635,000	1,000,000,000	993,318,429	0	
	第16回株式会社日本政策投資銀行社債	1,497,952,500	1,500,000,000	1,498,477,066	0	
	第22回株式会社日本政策投資銀行社債	998,635,000	1,000,000,000	998,815,495	0	
	第23回株式会社日本政策投資銀行社債	998,635,000	1,000,000,000	998,781,652	0	
	第26回株式会社日本政策投資銀行社債	1,997,192,000	2,000,000,000	1,997,284,826	0	
	第26回株式会社日本政策投資銀行社債	299,578,800	300,000,000	299,592,723	0	
	第28回株式会社日本政策投資銀行社債	1,997,192,000	2,000,000,000	1,997,215,206	0	
満期保有 目的債券	第22回地方公共団体金融機構債券	2,491,587,500	2,500,000,000	2,494,994,214	0	
	第35回地方公共団体金融機構債券	2,995,905,000	3,000,000,000	2,997,123,347	0	
	第36回地方公共団体金融機構債券	1,597,816,000	1,600,000,000	1,598,447,735	0	
	第37回地方公共団体金融機構債券	599,181,000	600,000,000	599,411,132	0	
	第38回地方公共団体金融機構債券	99,863,500	100,000,000	99,900,727	0	
	第39回地方公共団体金融機構債券	99,863,500	100,000,000	99,899,599	0	
	第41回地方公共団体金融機構債券	1,597,816,000	1,600,000,000	1,598,357,487	0	
	第42回地方公共団体金融機構債券	998,635,000	1,000,000,000	998,962,148	0	
	第44回地方公共団体金融機構債券	1,997,270,000	2,000,000,000	1,997,879,173	0	
	第45回地方公共団体金融機構債券	1,997,270,000	2,000,000,000	1,997,856,611	0	
	第47回地方公共団体金融機構債券	998,635,000	1,000,000,000	998,905,743	0	
	第48回地方公共団体金融機構債券	998,635,000	1,000,000,000	998,894,462	0	
	第50回地方公共団体金融機構債券	699,044,500	700,000,000	699,210,330	0	
	第51回地方公共団体金融機構債券	699,044,500	700,000,000	699,202,433	0	
	第52回地方公共団体金融機構債券	599,181,000	600,000,000	599,309,603	0	
	第53回地方公共団体金融機構債券	998,635,000	1,000,000,000	998,838,057	0	
	第54回地方公共団体金融機構債券	998,635,000	1,000,000,000	998,826,776	0	
	第55回地方公共団体金融機構債券	998,635,000	1,000,000,000	998,815,495	0	
	第56回地方公共団体金融機構債券	998,635,000	1,000,000,000	998,804,214	0	
	第58回地方公共団体金融機構債券	998,635,000	1,000,000,000	998,781,652	0	
	第59回地方公共団体金融機構債券	998,596,000	1,000,000,000	998,735,239	0	
	第60回地方公共団体金融機構債券	998,596,000	1,000,000,000	998,723,636	0	
	第61回地方公共団体金融機構債券	998,596,000	1,000,000,000	998,712,033	0	
	第62回地方公共団体金融機構債券	998,596,000	1,000,000,000	998,700,429	0	
	第63回地方公共団体金融機構債券	998,596,000	1,000,000,000	998,688,826	0	
	第65回地方公共団体金融機構債券	998,596,000	1,000,000,000	998,665,619	0	
	第66回地方公共団体金融機構債券	998,596,000	1,000,000,000	998,654,016	0	
	第68回地方公共団体金融機構債券	199,719,200	200,000,000	199,726,161	0	
	第69回地方公共団体金融機構債券	199,719,200	200,000,000	199,723,841	0	
	第70回地方公共団体金融機構債券	998,596,000	1,000,000,000	998,607,603	0	

	種類及び銘柄	取得価額	券面総額	貸借対照表計上額	当期費用に含まれた評価差額	摘要
	金融債	42,500,000,000	42,500,000,000	42,500,000,000	0	
	第175号商工債(3年)	100,000,000	100,000,000	100,000,000	0	
	第176号商工債(3年)	100,000,000	100,000,000	100,000,000	0	
	第177号商工債(3年)	100,000,000	100,000,000	100,000,000	0	
	第178号商工債(3年)	100,000,000	100,000,000	100,000,000	0	
	第179号商工債(3年)	100,000,000	100,000,000	100,000,000	0	
	第180号商工債(3年)	100,000,000	100,000,000	100,000,000	0	
	第181号商工債(3年)	100,000,000	100,000,000	100,000,000	0	
	第182号商工債(3年)	100,000,000	100,000,000	100,000,000	0	
	第9号商工債(10年)	700,000,000	700,000,000	700,000,000	0	
	第10号商工債(10年)	500,000,000	500,000,000	500,000,000	0	
	第11号商工債(10年)	1,000,000,000	1,000,000,000	1,000,000,000	0	
	第12号商工債(10年)	1,000,000,000	1,000,000,000	1,000,000,000	0	
	第13号商工債(10年)	1,000,000,000	1,000,000,000	1,000,000,000	0	
	い第744号商工債	2,000,000,000	2,000,000,000	2,000,000,000	0	
	い第771号商工債	1,000,000,000	1,000,000,000	1,000,000,000	0	
	い第772号商工債	1,000,000,000	1,000,000,000	1,000,000,000	0	
	い第773号商工債	1,000,000,000	1,000,000,000	1,000,000,000	0	
	い第774号商工債	1,000,000,000	1,000,000,000	1,000,000,000	0	
	い第775号商工債	1,000,000,000	1,000,000,000	1,000,000,000	0	
	い第776号商工債	1,000,000,000	1,000,000,000	1,000,000,000	0	
	い第777号商工債	1,000,000,000	1,000,000,000	1,000,000,000	0	
	い第778号商工債	1,000,000,000	1,000,000,000	1,000,000,000	0	
	い第746号農林債	2,000,000,000	2,000,000,000	2,000,000,000	0	
	い第747号農林債	3,000,000,000	3,000,000,000	3,000,000,000	0	
	い第749号農林債	1,000,000,000	1,000,000,000	1,000,000,000	0	
	い第749号農林債	200,000,000	200,000,000	200,000,000	0	
	い第751号農林債	100,000,000	100,000,000	100,000,000	0	
	い第754号農林債	100,000,000	100,000,000	100,000,000	0	
	い第755号農林債	2,000,000,000	2,000,000,000	2,000,000,000	0	
	い第756号農林債	2,000,000,000	2,000,000,000	2,000,000,000	0	
	い第758号農林債	2,000,000,000	2,000,000,000	2,000,000,000	0	
	い第759号農林債	2,000,000,000	2,000,000,000	2,000,000,000	0	
	い第761号農林債	3,000,000,000	3,000,000,000	3,000,000,000	0	
	い第767号農林債	100,000,000	100,000,000	100,000,000	0	
	い第767号農林債	100,000,000	100,000,000	100,000,000	0	
	い第768号農林債	2,000,000,000	2,000,000,000	2,000,000,000	0	
	い第769号農林債	2,000,000,000	2,000,000,000	2,000,000,000	0	
	い第770号農林債	2,000,000,000	2,000,000,000	2,000,000,000	0	
	い第770号農林債	100,000,000	100,000,000	100,000,000	0	
	い第771号農林債	2,000,000,000	2,000,000,000	2,000,000,000	0	
	い第771号農林債	200,000,000	200,000,000	200,000,000	0	
	い第772号農林債	200,000,000	200,000,000	200,000,000	0	
	い第773号農林債	200,000,000	200,000,000	200,000,000	0	
	い第774号農林債	200,000,000	200,000,000	200,000,000	0	
	い第777号農林債	1,000,000,000	1,000,000,000	1,000,000,000	0	
	計	532,518,431,000	524,500,000,000	528,087,604,049	0	
満期保有目的債券						
貸借対照表計上額合計				528,087,604,049		

4. 長期貸付金の明細

(単位：円)

区分	期首残高	当期増加額	当期減少額		期末残高 (うち1年以内 返済予定額)	摘要
			回収額	償却額		
その他の長期貸付金						
代理貸付金	8,809,000	0	2,186,000	0	6,623,000 (6,623,000)	期日返済

5. 引当金の明細

(単位：円)

区分	期首残高	当期増加額	当期減少額		期末残高	摘要
			目的使用	その他		
賞与引当金	36,420,929	40,006,131	36,420,929	0	40,006,131	

6. 退職給付引当金の明細

(単位：円)

区分	期首残高	当期増加額	当期減少額	期末残高	摘要
退職給付債務合計額	2,171,425,190	103,769,465	46,334,242	2,228,860,413	
退職一時金に係る債務	763,397,197	16,290,649	22,933,632	756,754,214	
厚生年金基金に係る債務	1,408,027,993	87,478,816	23,400,610	1,472,106,199	
年金資産	506,906,993	90,881,816	23,400,610	574,388,199	
退職給付引当金	1,664,518,197	12,887,649	22,933,632	1,654,472,214	

7. 資本剰余金の明細

(単位：円)

区分	期首残高	当期増加額	当期減少額	期末残高	摘要
資本剰余金 損益外減損損失累計額	△ 1,224,000	0	0	△ 1,224,000	

8. 積立金の明細

(単位：円)

区分	期首残高	当期増加額	当期減少額	期末残高	摘要
通則法第44条第1項積立金	0	18,437,402,375	0	18,437,402,375	増加額は、前期未処分利益からの振替額
前中期目標期間繰越積立金	82,287,500,531	0	16,141,255	82,271,359,276	減少額は、積立金の取崩しによるもの
計	82,287,500,531	18,437,402,375	16,141,255	100,708,761,651	

9. 目的積立金の取崩しの明細

(単位：円)

区分	金額	摘要
目的積立金取崩額	16,141,255	前中期目標期間繰越積立金 平成26年度の損益計算書に生じた損失の額に充てる額

10. 運営費交付金以外の国等からの財源措置の明細

(1) 補助金等の明細

(単位：円)

区分	当期交付額	左の会計処理内訳					摘要
		建設仮勘定補助金等	資産見返補助金等	資本剰余金	長期預り補助金等	収益計上	
労働者福祉対策事業費補助金 (中小企業退職金共済掛金助成費)	942,726,480	0	0	0	0	942,726,480	
労働者福祉対策事業費補助金 (中小企業退職金共済等事業費)	282,873,000	0	0	0	0	282,873,000	
計	1,225,599,480	0	0	0	0	1,225,599,480	

11. 役員及び職員の給与の明細

(単位：千円、人)

区分	報酬又は給与		退職手当	
	支給額	支給人員	支給額	支給人員
役員	(515) 13,919	(1) 5	(0) 0	(0) 0
職員	(39,370) 400,073	(10) 50	(0) 22,933	(0) 1
計	(39,885) 413,993	(11) 55	(0) 22,933	(0) 1

- (注) 1 役員に対する報酬等の支給の基準及び職員に対する給与及び退職手当の支給の基準は、当機構の役員給与規程、役員退職金規程、職員給与規程及び職員退職手当規程によります。
 2 支給人員数は、年間平均支給人員数によります。
 3 () の数字は非常勤(外数)の支給額及び支給人数です。
 4 上記明細は「役員報酬」「職員給与」「職員諸手当」「賞与」「退職手当」及び「雑給」により構成されており、中期計画に定める予算上の人件費である「役員報酬」「職員給与」「職員諸手当」「賞与」「退職手当」及び「法定福利費」の合計金額とは異なっております。

12. 開示すべきセグメント情報

(単位：円)

	給付経理	融資経理	特別給付経理	計	勘定共通	計	消去	合計
I 事業費用、事業収益及び事業損益								
事業費用	65,278,180,184	18,542	1,520,285,070	66,798,483,796	2,433,871,341	69,232,355,137	△ 2,202,051,229	67,030,303,908
業務費	65,278,180,184	18,542	1,520,285,070	66,798,483,796	2,150,396,973	68,948,880,769	△ 2,202,051,229	66,746,829,540
退職給付金	43,933,939,559	0	1,303,990,645	45,237,930,204	0	45,237,930,204	0	45,237,930,204
支払備金繰入	1,003,429,286	0	346,308	1,003,775,594	0	1,003,775,594	0	1,003,775,594
責任準備金繰入	17,235,121,389	0	0	17,235,121,389	0	17,235,121,389	△ 139,638,216	17,095,483,173
その他	3,105,689,950	18,542	215,948,117	3,321,656,609	2,150,396,973	5,472,053,582	△ 2,062,413,013	3,409,640,569
一般管理費	0	0	0	0	283,027,412	283,027,412	0	283,027,412
財務費用	0	0	0	0	446,956	446,956	0	446,956
事業収益	87,172,057,979	155,122	2,349,483,409	89,521,696,510	2,345,665,857	91,867,362,367	△ 2,202,051,229	89,665,311,138
事業収益	86,229,331,499	155,122	2,209,845,193	88,439,331,814	371,506	88,439,703,320	0	88,439,703,320
補助金等収益	942,726,480	0	0	942,726,480	282,873,000	1,225,599,480	0	1,225,599,480
給付経理より受入	0	0	0	0	2,062,413,013	2,062,413,013	△ 2,062,413,013	0
責任準備金戻入	0	0	139,638,216	139,638,216	0	139,638,216	△ 139,638,216	0
財務収益	0	0	0	0	8,338	8,338	0	8,338
事業損益	21,893,877,795	136,580	829,198,339	22,723,212,714	△ 88,205,484	22,635,007,230	0	22,635,007,230
II 総資産	929,035,040,152	49,354,596	33,979,226,505	963,063,621,253	1,455,078,302	964,518,699,555	△ 302,647,987	964,216,051,568
有価証券	43,015,308,422	0	1,998,944,916	45,014,253,338	0	45,014,253,338	0	45,014,253,338
金銭信託	306,169,885,285	0	15,010,808,461	321,180,693,746	0	321,180,693,746	0	321,180,693,746
投資有価証券	515,272,952,408	0	12,714,651,641	527,987,604,049	100,000,000	528,087,604,049	0	528,087,604,049
生命保険資産	42,043,723,350	0	2,610,000,281	44,653,723,631	0	44,653,723,631	0	44,653,723,631
その他	22,533,170,687	49,354,596	1,644,821,206	24,227,346,489	1,355,078,302	25,582,424,791	△ 302,647,987	25,279,776,804

1 区分の方法

中小企業退職金共済法、独立行政法人勤労者退職金共済機構の業務運営並びに財務及び会計に関する省令等に基づく区分によっております。

2 各区分の主要な業務

- ① 給付経理 …………… 退職金共済契約及び特定業種退職金共済契約に係る中小企業退職金共済事業に関する取引を経理しております。
- ② 融資経理 …………… 共済契約者等への従業員福祉施設設置資金の貸付の管理、回収に関する取引を経理しております。
- ③ 特別給付経理 …… 特別給付経理（中小企業者以外の特定業種に属する事業の事業主との退職金に係る契約）に関する取引を経理しております。

3 勘定共通の内容

- ① 勘定共通の費用は2,433,871,341円であり、主なものは管理部門にかかるものです。
- ② 勘定共通の収益は2,345,665,857円であり、上記①にかかる補助金等収益によるものです。
- ③ 勘定共通の資産は1,455,078,302円であり、主なものは管理部門にかかるものです。

4 前中期目標期間繰越積立金取崩額

勘定共通 16,141,255 円

5 各区分の引当外退職給付増加見積額

勘定共通 43,980,100 円

13. 上記以外の主な資産、負債、費用及び収益の明細

(1) 金銭信託

(単位：円)

区 分	期末残高	当期損益に含まれた評価差額
指 定 金 銭 信 託	161,558,854,955	5,640,617,964
特 定 金 銭 信 託	159,621,838,791	856,737,935
計	321,180,693,746	6,497,355,899

(2) 生命保険資産

(単位：円)

区 分	期末残高
明治安田生命	18,218,766,260
太陽生命	5,931,628,929
第一生命	8,069,732,461
富国生命	12,433,595,981
計	44,653,723,631

平成26事業年度

財 務 諸 表

貸 借 対 照 表
損 益 計 算 書
キャッシュ・フロー計算書
損失の処分に関する書類
行政サービス実施コスト計算書
重要な会計方針等
附 属 明 細 書

自 平成26年4月 1日

至 平成27年3月31日

独立行政法人勤労者退職金共済機構
清酒製造業退職金共済事業等勘定

独立行政法人勤労者退職金共済機構 清酒製造業退職金共済事業等勘定
貸借対照表

平成27年3月31日現在

(単位：円)

科 目	金 額		
(資産の部)			
I 流動資産			
現金及び預金		453,006,406	
有価証券		1,328,055,320	
金銭信託		821,468,804	
前払金		168,657	
前払費用		3,968	
未収収益		3,721,848	
短期貸付金		500,000	
流動資産合計			2,606,925,003
II 固定資産			
1 有形固定資産			
建物	198,500		
減価償却累計額	△ 39,266	159,234	
構築物	236,795		
減価償却累計額	△ 47,815	188,980	
工具器具備品	2,615,908		
減価償却累計額	△ 2,141,330	474,578	
有形固定資産合計			822,792
2 無形固定資産			
電話加入権		20,000	
ソフトウェア		1,850,025	
無形固定資産合計			1,870,025
3 投資その他の資産			
投資有価証券		2,452,930,924	
敷金・保証金		1,706,926	
投資その他の資産合計			2,454,637,850
固定資産合計			2,457,330,667
資産合計			5,064,255,670
(負債の部)			
I 流動負債			
預り補助金等		238,400	
未払給付金		1,449,450	
未払費用		3,875,382	
預り金		322,951	
賞与引当金		3,370,829	
短期リース債務		219,078	
流動負債合計			9,476,090
II 固定負債			
共済契約準備金			
支払備金	8,474,460		
責任準備金	2,193,038,333	2,201,512,793	
退職給付引当金		206,298,756	
固定負債合計			2,407,811,549
負債合計			2,417,287,639
(純資産の部)			
I 資本剰余金			
損益外減損損失累計額		△ 340,000	
資本剰余金合計			△ 340,000
II 利益剰余金			
前中期目標期間繰越積立金		2,632,997,904	
当期末処理損失 (うち当期総利益 76,712,765)		△ 15,092,944	
利益剰余金合計			2,617,904,960
III その他有価証券評価差額金			29,403,071
純資産合計			2,646,968,031
負債純資産合計			5,064,255,670

独立行政法人勤労者退職金共済機構 清酒製造業退職金共済事業等勘定
損益計算書

自 平成26年4月1日 至 平成27年3月31日

(単位：円)

科 目	金 額	
経常費用		
業務費		
職員給与	21,034,882	
職員諸手当	7,152,936	
賞与	6,031,201	
法定福利費	4,862,424	
退職給付金	212,813,253	
中退事業等へ移動通算繰入	1,127,800	
差額給付金	44,015	
証紙買戻金	2,400	
返還掛金	1,141,500	
業務委託手数料	4,826	
支払備金繰入	4,178,970	
業務委託費	7,510,000	
賞与引当金繰入額	2,801,677	
退職給付費用	△ 24,156,970	
その他	20,639,645	265,188,559
一般管理費		
役員報酬	1,371,511	
職員給与	6,381,600	
職員諸手当	2,005,095	
賞与	2,123,411	
法定福利費	1,506,144	
旅費交通費	49,394	
消耗品費	48,266	
雑役務費	280,958	
図書費	142,740	
減価償却費	2,056,215	
賞与引当金繰入額	569,152	
退職給付費用	△ 5,041,942	
その他	936,379	12,428,923
財務費用		
支払利息	1,663	1,663
経常費用合計		277,619,145
経常収益		
事業収益		
掛金収入	72,031,500	
運用収入	140,526,700	
貸付金利息	34,343	
受取利息	12,216	212,604,759
補助金等収益		21,346,600
責任準備金戻入		120,445,582
財務収益		
受取利息	1,578	1,578
経常収益合計		354,398,519
経常利益		76,779,374
臨時損失		
固定資産除却損		66,609
臨時損失合計		66,609
当期純利益		76,712,765
当期総利益		76,712,765

独立行政法人勤労者退職金共済機構 清酒製造業退職金共済事業等勘定

キャッシュ・フロー計算書

自 平成26年4月1日 至 平成27年3月31日

(単位：円)

科目	金額
I 業務活動によるキャッシュ・フロー	
退職給付金支出	△ 217,927,308
人件費支出	△ 61,796,845
その他の業務支出	△ 29,285,164
事業収入	72,031,500
運用収入	46,679,720
貸付金利息による収入	35,000
貸付金回収による収入	2,000,000
補助金等収入	21,585,000
補助金等の精算による返還金の支出	△ 45,000
小計	△ 166,723,097
利息の受取額	21,047
利息の支払額	△ 1,663
業務活動によるキャッシュ・フロー	△ 166,703,713
II 投資活動によるキャッシュ・フロー	
定期預金の払出による収入	42,000,000
有価証券の償還による収入	620,000,000
投資有価証券の取得による支出	△ 346,128,600
固定資産の取得による支出	△ 760,255
固定資産の除却による支出	△ 3,034
投資活動によるキャッシュ・フロー	315,108,111
III 財務活動によるキャッシュ・フロー	
リース債務償還による支出	△ 436,949
財務活動によるキャッシュ・フロー	△ 436,949
IV 資金増加額	147,967,449
V 資金期首残高	305,038,957
VI 資金期末残高	453,006,406

独立行政法人勤労者退職金共済機構 清酒製造業退職金共済事業等勘定

損失の処理に関する書類

(単位：円)

科 目	金 額		
I 当期末処理損失			15,092,944
当期総利益		76,712,765	
前期繰越欠損金	91,805,709		
II 次期繰越欠損金			15,092,944

独立行政法人勤労者退職金共済機構 清酒製造業退職金共済事業等勘定

行政サービス実施コスト計算書

自 平成26年4月1日 至 平成27年3月31日

(単位：円)

科 目	金 額		
I 業務費用			
損益計算書上の費用			
業務費	265,188,559		
一般管理費	12,428,923		
財務費用	1,663		
臨時損失	66,609	277,685,754	
(控除)自己収入等			
事業収益	△ 212,604,759		
責任準備金戻入	△ 120,445,582		
財務収益	△ 1,578	△ 333,051,919	
業務費用合計			△ 55,366,165
II 行政サービス実施コスト			△ 55,366,165

〔重要な会計方針〕

1. 減価償却の会計処理方法

(1) 有形固定資産

定額法を採用しております。

なお、主な資産の耐用年数は以下のとおりであります。

建	物	8～15年				
構	築	物	13年			
工	具	器	具	備	品	5～20年

(2) 無形固定資産

定額法を採用しております。

なお、法人内利用のソフトウェアについては、法人内における利用可能期間（5年）を耐用年数としております。

2. 賞与引当金の計上基準

役職員の賞与の支給に備えるため、賞与支給見込額の当期負担額を計上しております。

3. 退職給付に係る引当金及び見積額の計上基準

役職員の退職給付に備えるため、当該事業年度末における退職給付債務及び年金資産の見込額に基づき計上しております。

4. 金銭信託の評価基準及び評価方法

時価法

5. 有価証券の評価基準及び評価方法

(1) 満期保有目的債券

償却原価法（定額法）

(2) その他有価証券

期末日の市場価格等に基づく時価法

（評価差額は純資産直入法により処理し、売却原価は移動平均法により算定）

6. リース取引の処理方法

リース料総額が 300 万円以上のファイナンス・リース取引については、通常の売買取引に係る方法に準じた会計処理によっております。

リース料総額が 300 万円未満のファイナンス・リース取引については、通常の賃貸借取引に係る方法に準じた会計処理によっております。

7. 消費税等の会計処理

消費税の会計処理は、税込方式によっております。

8. その他の重要な事項

(1) 支払備金

当事業年度末までに請求を受けた退職金等の支払未済のもの及び、当事業年度末までに退職届があったものもしくは、退職届の提出はないが退職と認められるもの等の退職金で請求がないものの金額を計上しております。

(2) 責任準備金

被共済者の将来の退職金の支払いに備えるため、独立行政法人勤労者退職金共済機構の業務運営並びに財務及び会計に関する省令(平成 15 年厚生労働省令第 152 号) 第 19 条の規定により、厚生労働大臣の定めるところ(平成 24 年厚生労働省発基 0327 第 8 号責任準備金の積立について)及び厚生労働省労働基準局勤労者生活部勤労者生活課長の定めるところ(平成 13 年基勤発第 2 号責任準備金の積立について)による金額を計上しております。

〔後発事象〕

重要な後発事象は発生しておりません。

〔貸借対照表注記〕

1. 有価証券に関する事項

(1) 満期保有目的の債券で時価のあるもの

	種類	貸借対照表 計上額(円)	時価(円)	差額(円)
時価が貸借対照 表計上額を超え るもの	(1) 国債・地方債等	1,309,724,318	1,328,062,000	18,337,682
	(2) 金融債	400,000,000	401,180,000	1,180,000
	小計	1,709,724,318	1,729,242,000	19,517,682
時価が貸借対照 表計上額を超え ないもの	国債・地方債等	145,932,606	144,956,000	△ 976,606
	小計	145,932,606	144,956,000	△ 976,606
合計		1,855,656,924	1,874,198,000	18,541,076

(2) その他有価証券で時価のあるもの

	種類	取得原価(円)	貸借対照表 計上額(円)	差額(円)
貸借対照表計上 額が取得原価を 超えるもの	国債・地方債等	1,895,926,249	1,925,329,320	29,403,071
	小計	1,895,926,249	1,925,329,320	29,403,071
合計		1,895,926,249	1,925,329,320	29,403,071

(3) 満期保有目的の債券及びその他有価証券のうち満期があるものの今後の償還予定額

	1年以内(円)	1年超5年 以内(円)	5年超10年 以内(円)	10年超(円)
債券				
(1) 国債・地方債等	1,328,055,320	1,070,467,613	982,463,311	0
(2) 金融債	0	400,000,000	0	0
合計	1,328,055,320	1,470,467,613	982,463,311	0

2. 金融商品の状況に関する事項

清退共資産の運用に当たっては、中小企業退職金共済法その他の法令を遵守するとともに、退職金を将来にわたり確実に給付することができるよう、安全かつ効率を基本として実施しております。

3. 金融商品の時価等に関する事項

期末日における貸借対照表計上額、時価及びこれらの差額については、次のとおりであります。

	貸借対照表 計上額(円)	時価(円)	差額(円)
(1)現金及び預金	453,006,406	453,006,406	0
(2)有価証券及び投資有価証券	3,780,986,244	3,799,527,320	18,541,076
① 満期保有目的の債券	1,855,656,924	1,874,198,000	18,541,076
② その他有価証券	1,925,329,320	1,925,329,320	0
(3)金銭信託	821,468,804	821,468,804	0
合計	5,055,461,454	5,074,002,530	18,541,076

(注1) 金融商品の時価の算定方法

(1) 現金及び預金

これらは短期間で決済されるため、時価は帳簿価額にほぼ等しいことから、当該帳簿価額によっております。

(2) 有価証券及び投資有価証券

これらの時価について、債券は金融機関から提示された価格によっております。

(3) 金銭信託

金銭信託の時価は、金融機関から提示された価格によっております。

4. 資産除去債務に関する事項

当機構は、賃貸借契約に基づく事業所等の退去時における原状回復義務を有していますが、当該債務に関する賃借資産の使用期間が明確でなく、現在のところ移転等も予定されていないことから、資産除去債務を合理的に見積もることができません。そのため当該資産に見合う資産除去債務を計上しておりません。

[キャッシュ・フロー計算書注記]

1. 資金の期末残高の貸借対照表科目別内訳

現金及び預金	453,006,406 円
うち定期預金	<u>0 円</u>
(差引) 資金残高	453,006,406 円

独立行政法人勤労者退職金共済機構（清酒製造業退職金共済事業等勘定）

附属明細書

1. 固定資産の取得、処分、減価償却費及び減損損失累計額の明細

(単位：円)

資産の種類	期首残高	当期増加額	当期減少額	期末残高	減価償却累計額		減損損失累計額	差引当期末残高	摘要
					当期償却額				
有形固定資産 (償却費損益内)	建 物	198,500	0	0	198,500	39,266	13,543	0	159,234
	構 築 物	236,795	0	0	236,795	47,815	16,394	0	188,980
	工 具 器 具 備 品	2,989,613	2,773	376,478	2,615,908	2,141,330	536,565	0	474,578
	計	3,424,908	2,773	376,478	3,051,203	2,228,411	566,502	0	822,792
有形固定資産 合計	建 物	198,500	0	0	198,500	39,266	13,543	0	159,234
	構 築 物	236,795	0	0	236,795	47,815	16,394	0	188,980
	工 具 器 具 備 品	2,989,613	2,773	376,478	2,615,908	2,141,330	536,565	0	474,578
	計	3,424,908	2,773	376,478	3,051,203	2,228,411	566,502	0	822,792
無形固定資産	電 話 加 入 権	360,000	0	0	360,000			340,000	20,000
	ソ フ ト ウ ェ ア	7,218,956	550,962	0	7,769,918	5,919,893	1,489,713	0	1,850,025
	計	7,578,956	550,962	0	8,129,918	5,919,893	1,489,713	340,000	1,870,025
投資その他の 資産	投 資 有 価 証 券	3,468,411,491	346,128,600	1,361,609,167	2,452,930,924				2,452,930,924
	長 期 貸 付 金	500,000	0	500,000	0				0
	長 期 前 払 費 用	3,968	0	3,968	0				0
	敷 金 ・ 保 証 金	1,706,926	0	0	1,706,926				1,706,926
	計	3,470,622,385	346,128,600	1,362,113,135	2,454,637,850				2,454,637,850

2. 有価証券の明細

(1) 流動資産として計上された有価証券

(単位：円)

	種類及び銘柄	取得価額	時価	貸借対照表計上額	当期費用に含まれた評価差額	その他有価証券	摘要
						評価差額	
その他有価証券	国債	1,148,940,200	1,167,751,000	1,167,751,000	0	17,774,671	
	利付国庫債券(10年)第277回	1,095,017,000	1,116,830,000	1,116,830,000	0	17,324,182	
	利付国庫債券(10年)第277回	10,549,200	10,153,000	10,153,000	0	69,094	
	利付国庫債券(10年)第279回	43,374,000	40,768,000	40,768,000	0	381,395	
	政府保証債	158,981,600	160,304,320	160,304,320	0	321,294	
	第341回道路債券	158,981,600	160,304,320	160,304,320	0	321,294	
	計	1,307,921,800	1,328,055,320	1,328,055,320	0	18,095,965	
貸借対照表計上額合計				1,328,055,320			

(2) 投資その他の資産として計上された有価証券

(単位：円)

	種類及び銘柄	取得価額	券面総額	貸借対照表計上額	当期費用に含まれた評価差額	その他有価証券	摘要
						評価差額	
満期保有目的債券	国債	1,162,529,400	1,120,000,000	1,155,989,715	0		
	利付国庫債券(2年)第344回	200,130,000	200,000,000	200,088,400	0		
	利付国庫債券(10年)第300回	21,582,600	20,000,000	21,033,087	0		
	利付国庫債券(10年)第303回	21,523,800	20,000,000	21,041,585	0		
	利付国庫債券(10年)第304回	105,973,000	100,000,000	104,814,060	0		
	利付国庫債券(10年)第307回	106,299,000	100,000,000	105,177,261	0		
	利付国庫債券(10年)第307回	21,268,200	20,000,000	21,039,220	0		
	利付国庫債券(10年)第311回	103,347,000	100,000,000	102,796,228	0		
	利付国庫債券(10年)第311回	20,675,200	20,000,000	20,562,667	0		
	利付国庫債券(10年)第313回	21,497,000	20,000,000	21,476,209	0		
	利付国庫債券(10年)第314回	105,258,000	100,000,000	104,453,836	0		
	利付国庫債券(10年)第317回	21,343,600	20,000,000	21,326,593	0		
	利付国庫債券(10年)第318回	104,439,000	100,000,000	103,804,858	0		
	利付国庫債券(10年)第322回	103,509,000	100,000,000	103,038,722	0		
	利付国庫債券(10年)第325回	102,526,000	100,000,000	102,207,185	0		
	利付国庫債券(10年)第334回	103,158,000	100,000,000	103,129,804	0		
	政府保証債	299,590,500	300,000,000	299,667,209	0		
	第186回日本高速道路保有・債務返済機構債券	99,863,500	100,000,000	99,891,702	0		
	第189回日本高速道路保有・債務返済機構債券	99,863,500	100,000,000	99,890,574	0		
	第200回日本高速道路保有・債務返済機構債券	99,863,500	100,000,000	99,884,933	0		
	金融債	400,000,000	400,000,000	400,000,000	0		
	い第749号農林債	100,000,000	100,000,000	100,000,000	0		
	い第760号農林債	100,000,000	100,000,000	100,000,000	0		
い第766号農林債	100,000,000	100,000,000	100,000,000	0			
第170号商工債(3年)	100,000,000	100,000,000	100,000,000	0			
計	1,862,119,900	1,820,000,000	1,855,656,924	0			
その他有価証券	国債	594,417,200	597,274,000	597,274,000	0	11,307,106	
	利付国庫債券(10年)第280回	401,680,000	409,120,000	409,120,000	0	8,911,735	
	利付国庫債券(10年)第285回	42,598,400	41,308,000	41,308,000	0	477,955	
	利付国庫債券(10年)第292回	107,242,000	104,890,000	104,890,000	0	1,369,583	
	利付国庫債券(10年)第292回	42,896,800	41,956,000	41,956,000	0	547,833	
計	594,417,200	597,274,000	597,274,000	0	11,307,106		
貸借対照表計上額合計				2,452,930,924			

3. 長期貸付金の明細

(単位：円)

区分	期首残高	当期増加額	当期減少額		期末残高 (うち1年以内 返済予定額)	摘要
			回収額	償却額		
その他の長期貸付金						
代理貸付金	2,500,000	0	2,000,000	0	500,000 (500,000)	期日返済

4. 引当金の明細

(単位：円)

区分	期首残高	当期増加額	当期減少額		期末残高	摘要
			目的使用	その他		
賞与引当金	4,140,089	3,370,829	4,140,089	0	3,370,829	

5. 退職給付引当金の明細

(単位：円)

区分	期首残高	当期増加額	当期減少額	期末残高	摘要
退職給付債務合計額	313,489,332	0	35,556,401	277,932,931	
退職一時金に係る債務	110,167,114	0	15,825,358	94,341,756	
厚生年金基金に係る債務	203,322,218	0	19,731,043	183,591,175	
年金資産	73,198,218	0	1,564,043	71,634,175	
退職給付引当金	240,291,114	0	33,992,358	206,298,756	

6. 資本剰余金の明細

(単位：円)

区分	期首残高	当期増加額	当期減少額	期末残高	摘要
資本剰余金 損益外減損損失累計額	△ 340,000	0	0	△ 340,000	

7. 積立金の明細

(単位：円)

区分	期首残高	当期増加額	当期減少額	期末残高	摘要
前中期目標期間繰越積立金	2,632,997,904	0	0	2,632,997,904	
計	2,632,997,904	0	0	2,632,997,904	

8. 運営費交付金以外の国等からの財源措置の明細

(1) 補助金等の明細

(単位：円)

区分	当期交付額	左の会計処理内訳					摘要
		建設仮勘定補助金等	資産見返補助金等	資本剰余金	長期預り補助金等	収益計上	
労働者福祉対策事業費補助金 (中小企業退職金共済掛金助成費)	1,926,600	0	0	0	0	1,926,600	
労働者福祉対策事業費補助金 (中小企業退職金共済等事業費)	19,420,000	0	0	0	0	19,420,000	
計	21,346,600	0	0	0	0	21,346,600	

9. 役員及び職員の給与の明細

(単位：千円、人)

区分	報酬又は給与		退職手当	
	支給額	支給人員	支給額	支給人員
役員	(53) 1,450	(1) 5	(0) 0	(0) 0
職員	(0) 48,736	(0) 5	(0) 2,598	(0) 1
計	(53) 50,187	(1) 10	(0) 2,598	(0) 1

- (注) 1 役員に対する報酬等の支給の基準及び職員に対する給与及び退職手当の支給の基準は、当機構の役員給与規程、役員退職金規程、職員給与規程及び職員退職手当規程によります。
- 2 支給人員数は、年間平均支給人員数によります。
- 3 ()の数字は非常勤(外数)の支給額及び支給人数です。
- 4 上記明細は「役員報酬」「職員給与」「職員諸手当」「賞与」「退職手当」及び「雑給」により構成されており、中期計画に定める予算上の人件費である「役員報酬」「職員給与」「職員諸手当」「賞与」「退職手当」及び「法定福利費」の合計金額とは異なっております。

10. 開示すべきセグメント情報

(単位：円)

	給付経理	融資経理	特別給付経理	計	勘定共通	計	消去	合計
I 事業費用、事業収益及び事業損益								
事業費用	267,814,905	4,826	8,245,242	276,064,973	58,306,381	334,371,354	△ 56,752,209	277,619,145
業務費	267,814,905	4,826	8,245,242	276,064,973	45,875,795	321,940,768	△ 56,752,209	265,188,569
退職給付金	205,025,373	0	7,787,880	212,813,253	0	212,813,253	0	212,813,253
支払備金繰入	4,178,970	0	0	4,178,970	0	4,178,970	0	4,178,970
その他	58,610,562	4,826	457,362	59,072,750	45,875,795	104,948,545	△ 56,752,209	48,196,336
一般管理費	0	0	0	0	12,428,923	12,428,923	0	12,428,923
財務費用	0	0	0	0	1,663	1,663	0	1,663
事業収益	326,705,825	46,559	8,224,557	334,976,941	76,173,787	411,150,728	△ 56,752,209	354,398,519
事業収益	208,777,856	46,559	3,780,344	212,604,759	0	212,604,759	0	212,604,759
補助金等収益	1,926,600	0	0	1,926,600	19,420,000	21,346,600	0	21,346,600
給付経理より受入	0	0	0	0	56,752,209	56,752,209	△ 56,752,209	0
責任準備金戻入	116,001,369	0	4,444,213	120,445,582	0	120,445,582	0	120,445,582
財務収益	0	0	0	0	1,578	1,578	0	1,578
事業損益	58,890,920	41,733	△ 20,685	58,911,968	17,867,406	76,779,374	0	76,779,374
II 総資産	4,607,240,671	39,652,793	309,837,175	4,956,730,639	131,918,184	5,088,648,823	△ 24,393,153	5,064,255,670
有価証券	1,277,134,320	0	50,921,000	1,328,055,320	0	1,328,055,320	0	1,328,055,320
金銭信託	821,468,804	0	0	821,468,804	0	821,468,804	0	821,468,804
投資有価証券	2,243,187,563	0	209,743,361	2,452,930,924	0	2,452,930,924	0	2,452,930,924
その他	265,449,984	39,652,793	49,172,814	354,275,591	131,918,184	486,193,775	△ 24,393,153	461,800,622

1 区分の方法

中小企業退職金共済法、独立行政法人勤労者退職金共済機構の業務運営並びに財務及び会計に関する省令等に基づく区分によっております。

2 各区分の主要な業務

- ① 給付経理 …………… 退職金共済契約及び特定業種退職金共済契約に係る中小企業退職金共済事業に関する取引を経理しております。
- ② 融資経理 …………… 共済契約者等への従業員福祉施設設置資金の貸付の管理、回収に関する取引を経理しております。
- ③ 特別給付経理 …… 特別給付経理（中小企業者以外の特定業種に属する事業の事業主との退職金に係る契約）に関する取引を経理しております。

3 勘定共通の内容

- ① 勘定共通の費用は58,306,381円であり、主なものは管理部門にかかるものです。
- ② 勘定共通の収益は76,173,787円であり、上記①にかかる補助金等収益によるものです。
- ③ 勘定共通の資産は131,918,184円であり、主なものは管理部門にかかるものです。

11. 上記以外の主な資産、負債、費用及び収益の明細

(1) 金銭信託

(単位：円)

区 分	期末残高	当期損益に含まれた評価差額
指 定 金 銭 信 託	821,468,804	43,136,984
計	821,468,804	43,136,984

平成26事業年度

財 務 諸 表

貸 借 対 照 表
損 益 計 算 書
キャッシュ・フロー計算書
損失の処理に関する書類
行政サービス実施コスト計算書
重要な会計方針等
附 属 明 細 書

自 平成26年4月 1日

至 平成27年3月31日

独立行政法人勤労者退職金共済機構
林業退職金共済事業等勘定

独立行政法人勤労者退職金共済機構 林業退職金共済事業等勘定
貸借対照表

平成27年3月31日現在

(単位：円)

科 目	金 額	
(資産の部)		
I 流動資産		
現金及び預金		518,929,931
有価証券		2,549,244,058
金銭信託		5,015,266,515
前払費用		3,968
未収収益		10,637,990
流動資産合計		8,094,082,462
II 固定資産		
1 有形固定資産		
建物	420,896	
減価償却累計額	△ 83,632	337,264
構築物	197,709	
減価償却累計額	△ 39,923	157,786
工具器具備品	3,785,169	
減価償却累計額	△ 3,198,636	586,533
有形固定資産合計		1,081,583
2 無形固定資産		
電話加入権		12,000
ソフトウェア		2,990,996
無形固定資産合計		3,002,996
3 投資その他の資産		
投資有価証券		5,939,260,340
敷金・保証金		1,711,900
投資その他の資産合計		5,940,972,240
固定資産合計		5,945,056,819
資産合計		14,039,139,281
(負債の部)		
I 流動負債		
預り補助金等		665,010
未払給付金		32,767,023
未払費用		4,020,385
預り金		281,112
賞与引当金		3,522,597
短期リース債務		323,933
流動負債合計		41,580,060
II 固定負債		
共済契約準備金		
支払備金	66,464,280	
責任準備金	14,658,601,257	14,725,065,537
退職給付引当金		136,729,976
固定負債合計		14,861,795,513
負債合計		14,903,375,573
(純資産の部)		
I 資本剰余金		
損益外減損損失累計額		△ 204,000
資本剰余金合計		△ 204,000
II 繰越欠損金		
当期未処理損失		△ 864,032,292
(うち当期総利益 206,724,714)		
繰越欠損金合計		△ 864,032,292
純資産合計		△ 864,236,292
負債純資産合計		14,039,139,281

独立行政法人勤労者退職金共済機構 林業退職金共済事業等勘定
損益計算書

自 平成26年4月1日 至 平成27年3月31日

(単位：円)

科 目	金 額		
経常費用			
業務費			
職員給与	18,939,362		
職員諸手当	5,940,865		
賞与	5,552,140		
法定福利費	4,051,206		
退職給付金	1,419,938,309		
中退事業等へ移動通算繰入	70,695,980		
差額給付金	7,990,075		
証紙買戻金	291,240		
返還掛金	490,680		
業務委託費	30,352,000		
支払備金繰入	28,545,970		
責任準備金繰入	86,236,124		
賞与引当金繰入額	2,624,761		
退職給付費用	406,919		
その他	29,760,049	1,711,815,680	
一般管理費			
役員報酬	1,371,511		
職員給与	2,833,500		
職員諸手当	1,035,473		
賞与	253,550		
法定福利費	766,077		
旅費交通費	198,870		
消耗品費	72,673		
雑役務費	589,059		
図書費	105,952		
減価償却費	3,341,543		
賞与引当金繰入額	897,836		
退職給付費用	△ 485,196		
その他	1,438,903	12,419,751	
財務費用			
支払利息	4,813	4,813	
経常費用合計			1,724,240,244
経常収益			
事業収益			
掛金収入	1,486,832,240		
中退事業等より移動通算受入	8,348,479		
運用収入	364,493,186	1,859,673,905	
補助金等収益		71,363,990	
財務収益			
受取利息	136	136	
雑益		600	
経常収益合計			1,931,038,631
経常利益			206,798,387
臨時損失			
固定資産除却損		73,673	
臨時損失合計			73,673
当期純利益			206,724,714
当期総利益			206,724,714

独立行政法人勤労者退職金共済機構 林業退職金共済事業等勘定

キャッシュ・フロー計算書

自 平成26年4月1日 至 平成27年3月31日

(単位：円)

科目	金額
I 業務活動によるキャッシュ・フロー	
退職給付金支出	△ 1,560,308,425
人件費支出	△ 48,689,319
その他の業務支出	△ 60,777,384
事業収入	1,495,180,719
運用収入	103,855,047
補助金等収入	72,029,000
補助金等の精算による返還金の支出	△ 4,370,010
その他の業務収入	600
小計	△ 3,079,772
利息の受取額	150
利息の支払額	△ 4,813
業務活動によるキャッシュ・フロー	△ 3,084,435
II 投資活動によるキャッシュ・フロー	
定期預金の払出による収入	600,000
有価証券の取得による支出	△ 500,000,000
有価証券の償還による収入	1,450,000,000
投資有価証券の取得による支出	△ 899,017,200
固定資産の取得による支出	△ 933,780
固定資産の除却による支出	△ 3,034
投資活動によるキャッシュ・フロー	50,645,986
III 財務活動によるキャッシュ・フロー	
リース債務償還による支出	△ 644,399
財務活動によるキャッシュ・フロー	△ 644,399
IV 資金増加額	46,917,152
V 資金期首残高	472,012,779
VI 資金期末残高	518,929,931

独立行政法人勤労者退職金共済機構 林業退職金共済事業等勘定

損失の処理に関する書類

(単位：円)

科 目	金 額		
I 当期末処理損失			864,032,292
当期総利益		206,724,714	
前期繰越欠損金	1,070,757,006		
II 次期繰越欠損金			864,032,292

独立行政法人勤労者退職金共済機構 林業退職金共済事業等勘定

行政サービス実施コスト計算書

自 平成26年4月1日 至 平成27年3月31日

(単位：円)

科 目	金 額		
I 業務費用			
損益計算書上の費用			
業務費	1,711,815,680		
一般管理費	12,419,751		
財務費用	4,813		
臨時損失	73,673		
(控除)自己収入等		1,724,313,917	
事業収益	△ 1,859,673,905		
財務収益	△ 136		
雑益	△ 600	△ 1,859,674,641	
業務費用合計			△ 135,360,724
II 行政サービス実施コスト			△ 135,360,724

〔重要な会計方針〕

1. 減価償却の会計処理方法

(1) 有形固定資産

定額法を採用しております。

なお、主な資産の耐用年数は以下のとおりであります。

建	物	8～15年				
構	築	物	13年			
工	具	器	具	備	品	5～20年

(2) 無形固定資産

定額法を採用しております。

なお、法人内利用のソフトウェアについては、法人内における利用可能期間（5年）を耐用年数としております。

2. 賞与引当金の計上基準

役職員の賞与の支給に備えるため、賞与支給見込額の当期負担額を計上しております。

3. 退職給付に係る引当金及び見積額の計上基準

役職員の退職給付に備えるため、当該事業年度末における退職給付債務及び年金資産の見込額に基づき計上しております。

4. 金銭信託の評価基準及び評価方法

時価法

5. 有価証券の評価基準及び評価方法

(1) 満期保有目的債券

償却原価法（定額法）

6. リース取引の処理方法

リース料総額が300万円以上のファイナンス・リース取引については、通常の売買取引に係る方法に準じた会計処理によっております。

リース料総額が300万円未満のファイナンス・リース取引については、通常の賃貸借取引に係る方法に準じた会計処理によっております。

7. 消費税等の会計処理

消費税の会計処理は、税込方式によっております。

8. その他の重要な事項

(1) 支払備金

当事業年度末までに請求を受けた退職金等の支払未済のもの及び、当事業年度末までに退職届があったものもしくは、退職届の提出はないが退職と認められるもの等の退職金で請求がないものの金額を計上しております。

(2) 責任準備金

被共済者の将来の退職金の支払いに備えるため、独立行政法人勤労者退職金共済機構の業務運営並びに財務及び会計に関する省令（平成 15 年厚生労働省令第 152 号）第 19 条の規定により、厚生労働大臣の定めるところ（平成 24 年厚生労働省発基 0327 第 8 号責任準備金の積立について）及び厚生労働省労働基準局勤労者生活部勤労者生活課長の定めるところ（平成 13 年基勤発第 2 号責任準備金の積立について）による金額を計上しております。

〔後発事象〕

重要な後発事象は発生しておりません。

〔貸借対照表注記〕

1. 有価証券に関する事項

(1) 満期保有目的の債券で時価のあるもの

	種類	貸借対照表 計上額(円)	時価(円)	差額(円)
時価が貸借対照 表計上額を超え るもの	(1)国債・地方債等	6,889,054,396	7,145,845,100	256,790,704
	(2)金融債	500,000,000	501,250,000	1,250,000
	小計	7,389,054,396	7,647,095,100	258,040,704
時価が貸借対照 表計上額を超え ないもの	(1)国債・地方債等	399,450,002	397,680,000	△1,770,002
	(2)金融債	200,000,000	199,690,000	△310,000
	(3)その他	500,000,000	500,000,000	0
	小計	1,099,450,002	1,097,370,000	△2,080,002
合計		8,488,504,398	8,744,465,100	255,960,702

(2) 満期保有目的の債券の今後の償還予定額

	1年以内(円)	1年超5年 以内(円)	5年超10年 以内(円)	10年超(円)
債券				
(1)国債・地方債等	2,049,244,058	1,746,647,892	3,293,131,198	199,481,250
(2)金融債	0	700,000,000	0	0
(3)その他	500,000,000	0	0	0
合計	2,549,244,058	2,446,647,892	3,293,131,198	199,481,250

2. 金融商品の状況に関する事項

林退共資産の運用に当たっては、中小企業退職金共済法その他の法令を遵守するとともに、退職金を将来にわたり確実に給付することができるよう、安全かつ効率を基本として実施しております。

3. 金融商品の時価等に関する事項

期末日における貸借対照表計上額、時価及びこれらの差額については、次のとおりであります。

	貸借対照表 計上額(円)	時価(円)	差額(円)
(1)現金及び預金	518,929,931	518,929,931	0
(2)有価証券及び投資有価証券	8,488,504,398	8,744,465,100	255,960,702
① 満期保有目的の債券	8,488,504,398	8,744,465,100	255,960,702
(3)金銭信託	5,015,266,515	5,015,266,515	0
合計	14,022,700,844	14,278,661,546	255,960,702

(注1) 金融商品の時価の算定方法

(1) 現金及び預金

これらは短期間で決済されるため、時価は帳簿価額にほぼ等しいことから、当該帳簿価額によっております。

(2) 有価証券及び投資有価証券

これらの時価について、債券は金融機関から提示された価格によっております。なお、譲渡性預金の時価は、帳簿価額にほぼ等しいことから、当該帳簿価額によっております。

(3) 金銭信託

金銭信託の時価は、金融機関から提示された価格によっております。

4. 資産除去債務に関する事項

当機構は、賃貸借契約に基づく事業所等の退去時における原状回復義務を有していますが、当該債務に関する貸借資産の使用期間が明確でなく、現在のところ移転等も予定されていないことから、資産除去債務を合理的に見積もることができません。そのため当該資産に見合う資産除去債務を計上しておりません。

〔キャッシュ・フロー計算書注記〕

1. 資金の期末残高の貸借対照表科目別内訳

現金及び預金	518,929,931 円
うち定期預金	0 円
(差引) 資金残高	518,929,931 円

独立行政法人勤労者退職金共済機構（林業退職金共済事業等勘定）

附属明細書

1. 固定資産の取得、処分、減価償却費及び減損損失累計額の明細

(単位：円)

資産の種類	期首残高	当期増加額	当期減少額	期末残高	減価償却累計額		減損損失累計額	差引当期末残高	摘要	
					当期償却額					
有形固定資産 (償却費損益内)	建 物	420,896	0	0	420,896	83,632	28,755	0	337,264	
	構 築 物	197,709	0	0	197,709	39,923	13,688	0	157,786	
	工具器具備品	4,197,468	6,009	418,308	3,785,169	3,198,636	755,380	0	586,533	
	計	4,816,073	6,009	418,308	4,403,774	3,322,191	797,823	0	1,081,583	
有形固定資産 合計	建 物	420,896	0	0	420,896	83,632	28,755	0	337,264	
	構 築 物	197,709	0	0	197,709	39,923	13,688	0	157,786	
	工具器具備品	4,197,468	6,009	418,308	3,785,169	3,198,636	755,380	0	586,533	
	計	4,816,073	6,009	418,308	4,403,774	3,322,191	797,823	0	1,081,583	
無形固定資産	電 話 加 入 権	216,000	0	0	216,000			204,000	12,000	
	ソ フ ト ウ ェ ア	12,457,367	721,251	0	13,178,618	10,187,622	2,543,720	0	2,990,996	
	計	12,673,367	721,251	0	13,394,618	10,187,622	2,543,720	204,000	3,002,996	
投資その他の 資産	投資有価証券	7,086,273,226	899,017,200	2,046,030,086	5,939,260,340				5,939,260,340	
	長期前払費用	3,968	0	3,968	0				0	
	敷金・保証金	1,711,900	0	0	1,711,900				1,711,900	
	計	7,087,989,094	899,017,200	2,046,034,054	5,940,972,240				5,940,972,240	

2. 有価証券の明細

(1) 流動資産として計上された有価証券

(単位：円)

種類及び銘柄	取得価額	券面総額	貸借対照表計上額	当期費用に含まれた評価差額	摘要
国債	1,292,216,500	1,300,000,000	1,299,369,811	0	
利付国庫債券（10年）第273回	348,201,000	350,000,000	349,924,411	0	
利付国庫債券（10年）第274回	49,829,500	50,000,000	49,988,440	0	
利付国庫債券（10年）第277回	297,378,000	300,000,000	299,759,650	0	
利付国庫債券（10年）第278回	596,808,000	600,000,000	599,697,310	0	
政府保証債	747,790,000	750,000,000	749,874,247	0	
第341回道路債券	49,845,500	50,000,000	49,997,446	0	
第343回道路債券	199,727,000	200,000,000	199,993,231	0	
第856回公営企業債券	99,063,500	100,000,000	99,945,822	0	
第857回公営企業債券	99,713,500	100,000,000	99,981,057	0	
第858回公営企業債券	149,645,250	150,000,000	149,973,613	0	
第859回公営企業債券	149,795,250	150,000,000	149,983,078	0	
譲渡性預金	500,000,000	500,000,000	500,000,000	0	
静岡銀行	250,000,000	250,000,000	250,000,000	0	
静岡銀行	250,000,000	250,000,000	250,000,000	0	
計	2,540,006,500	2,650,000,000	2,549,244,058	0	
貸借対照表計上額合計			2,549,244,058		

(2) 投資その他の資産として計上された有価証券

(単位：円)

種類及び銘柄	取得価額	券面総額	貸借対照表計上額	当期費用に含まれた評価差額	摘要
国債	398,764,000	400,000,000	399,292,821	0	
利付国庫債券（10年）第329回	99,440,000	100,000,000	99,541,818	0	
利付国庫債券（10年）第330回	100,320,000	100,000,000	100,269,753	0	
利付国庫債券（20年）第81回	199,004,000	200,000,000	199,481,250	0	
政府保証債	4,826,375,200	4,850,000,000	4,839,967,519	0	
第20回日本高速道路保有・債務返済機構債券	149,367,000	150,000,000	149,900,603	0	
第23回日本高速道路保有・債務返済機構債券	99,513,500	100,000,000	99,915,566	0	
第30回日本高速道路保有・債務返済機構債券	198,894,000	200,000,000	199,780,628	0	
第73回日本高速道路保有・債務返済機構債券	198,027,000	200,000,000	199,249,933	0	
第75回日本高速道路保有・債務返済機構債券	99,063,500	100,000,000	99,636,235	0	
第77回日本高速道路保有・債務返済機構債券	198,327,000	200,000,000	199,336,330	0	
第95回日本高速道路保有・債務返済機構債券	198,427,000	200,000,000	199,259,000	0	
第104回日本高速道路保有・債務返済機構債券	199,227,000	200,000,000	199,610,305	0	
第107回日本高速道路保有・債務返済機構債券	198,627,000	200,000,000	199,296,479	0	
第133回日本高速道路保有・債務返済機構債券	199,127,000	200,000,000	199,473,314	0	
第135回日本高速道路保有・債務返済機構債券	99,213,500	100,000,000	99,519,000	0	
第137回日本高速道路保有・債務返済機構債券	99,863,500	100,000,000	99,915,392	0	
第147回日本高速道路保有・債務返済機構債券	99,713,500	100,000,000	99,812,946	0	
第155回日本高速道路保有・債務返済機構債券	99,113,500	100,000,000	99,399,231	0	
第161回日本高速道路保有・債務返済機構債券	199,727,000	200,000,000	199,808,223	0	
第163回日本高速道路保有・債務返済機構債券	199,727,000	200,000,000	199,805,966	0	
第166回日本高速道路保有・債務返済機構債券	99,863,500	100,000,000	99,901,855	0	
第182回日本高速道路保有・債務返済機構債券	99,863,500	100,000,000	99,893,958	0	
第186回日本高速道路保有・債務返済機構債券	99,863,500	100,000,000	99,891,702	0	
第189回日本高速道路保有・債務返済機構債券	199,727,000	200,000,000	199,781,148	0	
第190回日本高速道路保有・債務返済機構債券	99,863,500	100,000,000	99,889,446	0	
第213回日本高速道路保有・債務返済機構債券	99,863,500	100,000,000	99,878,165	0	
第10回中日本高速道路債券	200,168,000	200,000,000	200,026,600	0	
第862回公営企業債券	98,653,000	100,000,000	99,861,846	0	
第866回公営企業債券	99,463,500	100,000,000	99,924,623	0	
第869回公営企業債券	198,527,000	200,000,000	199,756,528	0	
15年第1回公営企業債券	99,820,000	100,000,000	99,937,348	0	
15年第1回公営企業債券	195,724,000	200,000,000	198,469,386	0	
第67回地方公共団体金融機構債券	99,859,600	100,000,000	99,864,241	0	
第68回地方公共団体金融機構債券	199,719,200	200,000,000	199,726,161	0	
第69回地方公共団体金融機構債券	199,719,200	200,000,000	199,723,841	0	
第35回日本政策金融公庫債券	199,719,200	200,000,000	199,721,520	0	
金融債	700,000,000	700,000,000	700,000,000	0	
い第754号農林債	100,000,000	100,000,000	100,000,000	0	
い第755号農林債	200,000,000	200,000,000	200,000,000	0	
い第756号農林債	100,000,000	100,000,000	100,000,000	0	
い第763号農林債	100,000,000	100,000,000	100,000,000	0	
い第774号農林債	100,000,000	100,000,000	100,000,000	0	
い第777号農林債	100,000,000	100,000,000	100,000,000	0	
計	5,925,139,200	5,950,000,000	5,939,260,340	0	
貸借対照表計上額合計			5,939,260,340		

3. 引当金の明細

(単位：円)

区分	期首残高	当期増加額	当期減少額		期末残高	摘要
			目的使用	その他		
賞与引当金	3,638,719	3,522,597	3,638,719	0	3,522,597	

4. 退職給付引当金の明細

(単位：円)

区分	期首残高	当期増加額	当期減少額	期末残高	摘要
退職給付債務合計額	183,683,612	4,867,355	4,388,263	184,162,704	
退職一時金に係る債務	64,631,964	138,030	2,172,018	62,597,976	
厚生年金基金に係る債務	119,051,648	4,729,325	2,216,245	121,564,728	
年金資産	42,859,648	6,789,325	2,216,245	47,432,728	
退職給付引当金	140,823,964	△ 1,921,970	2,172,018	136,729,976	

5. 資本剰余金の明細

(単位：円)

区分	期首残高	当期増加額	当期減少額	期末残高	摘要
資本剰余金	損益外減損損失累計額	△ 204,000	0	0	△ 204,000

6. 運営費交付金以外の国等からの財源措置の明細

(1) 補助金等の明細

(単位：円)

区分	当期交付額	左の会計処理内訳					摘要
		建設仮勘定補助金等	資産見返補助金等	資本剰余金	長期預り補助金等	収益計上	
労働者福祉対策事業費補助金 (中小企業退職金共済掛金助成費)	42,276,990	0	0	0	0	42,276,990	
労働者福祉対策事業費補助金 (中小企業退職金共済等事業費)	29,087,000	0	0	0	0	29,087,000	
計	71,363,990	0	0	0	0	71,363,990	

7. 役員及び職員の給与の明細

(単位：千円、人)

区分	報酬又は給与		退職手当	
	支給額	支給人員	支給額	支給人員
役員	(53) 1,450	(1) 5	(0) 0	(0) 0
職員	(0) 38,061	(0) 5	(0) 2,172	(0) 1
計	(53) 39,511	(1) 10	(0) 2,172	(0) 1

- (注) 1 役員に対する報酬等の支給の基準及び職員に対する給与及び退職手当の支給の基準は、当機構の役員給与規程、役員退職金規程、職員給与規程及び職員退職手当規程によります。
- 2 支給人員数は、年間平均支給人員数によります。
- 3 () の数字は非常勤(外数)の支給額及び支給人数です。
- 4 上記明細は「役員報酬」「職員給与」「職員諸手当」「賞与」「退職手当」及び「雑給」により構成されており、中期計画に定める予算上の人件費である「役員報酬」「職員給与」「職員諸手当」「賞与」「退職手当」及び「法定福利費」の合計金額とは異なっております。

8. 開示すべきセグメント情報

(単位：円)

	給付経理	計	勘定共通	計	消去	合計
I 事業費用、事業収益及び事業損益						
事業費用	1,695,354,581	1,695,354,581	110,051,866	1,805,406,447	△ 81,166,203	1,724,240,244
業務費	1,695,354,581	1,695,354,581	97,627,302	1,792,981,883	△ 81,166,203	1,711,815,680
退職給付金	1,419,938,309	1,419,938,309	0	1,419,938,309	0	1,419,938,309
支払備金繰入	28,545,970	28,545,970	0	28,545,970	0	28,545,970
責任準備金繰入	86,236,124	86,236,124	0	86,236,124	0	86,236,124
その他	160,634,178	160,634,178	97,627,302	258,261,480	△ 81,166,203	177,095,277
一般管理費	0	0	12,419,751	12,419,751	0	12,419,751
財務費用	0	0	4,813	4,813	0	4,813
事業収益	1,901,950,895	1,901,950,895	110,253,939	2,012,204,834	△ 81,166,203	1,931,038,631
事業収益	1,859,673,905	1,859,673,905	0	1,859,673,905	0	1,859,673,905
補助金等収益	42,276,990	42,276,990	29,087,000	71,363,990	0	71,363,990
給付経理より受入	0	0	81,166,203	81,166,203	△ 81,166,203	0
財務収益	0	0	136	136	0	136
雑益	0	0	600	600	0	600
事業損益	206,596,314	206,596,314	202,073	206,798,387	0	206,798,387
II 総資産	13,963,072,968	13,963,072,968	79,184,110	14,042,257,078	△ 3,117,797	14,039,139,281
有価証券	2,549,244,058	2,549,244,058	0	2,549,244,058	0	2,549,244,058
金銭信託	5,015,266,515	5,015,266,515	0	5,015,266,515	0	5,015,266,515
投資有価証券	5,939,260,340	5,939,260,340	0	5,939,260,340	0	5,939,260,340
その他	459,302,055	459,302,055	79,184,110	538,486,165	△ 3,117,797	535,368,368

1 区分の方法

中小企業退職金共済法、独立行政法人勤労者退職金共済機構の業務運営並びに財務及び会計に関する省令等に基づく区分によっております。

2 各区分の主要な業務

給付経理 …………… 退職金共済契約及び特定業種退職金共済契約に係る中小企業退職金共済事業に関する取引を経理しております。

3 勘定共通の内容

- ① 勘定共通の費用は110,051,866円であり、主なものは管理部門にかかるものです。
- ② 勘定共通の収益は110,253,939円であり、上記①にかかる補助金等収益によるものです。
- ③ 勘定共通の資産は79,184,110円であり、主なものは管理部門にかかるものです。

9. 上記以外の主な資産、負債、費用及び収益の明細

(1) 金銭信託

(単位：円)

区 分	期末残高	当期損益に含まれた評価差額
指 定 金 銭 信 託	5,015,266,515	57,757,794
計	5,015,266,515	57,757,794

平成26事業年度

財 務 諸 表

貸 借 対 照 表
損 益 計 算 書
キャッシュ・フロー計算書
利益の処分に関する書類
行政サービス実施コスト計算書
重要な会計方針等
附 属 明 細 書

自 平成26年4月 1日

至 平成27年3月31日

独立行政法人勤労者退職金共済機構

財 形 勘 定

独立行政法人勤労者退職金共済機構 財形勘定
貸借対照表

平成27年3月31日現在

(単位：円)

科 目	金 額	
(資産の部)		
I 流動資産		
現金及び預金		7,232,541,072
有価証券		1,040,000,000
財形融資貸付金	526,285,584,528	
貸倒引当金	△ 204,890	526,285,379,638
財形融資資金貸付金		18,049,222,938
たな卸資産		5,571
前払費用		15,869
未収収益		1,452,184,719
未収金		14,809,195
流動資産合計		554,074,159,002
II 固定資産		
1 有形固定資産		
建物	9,363,970	
減価償却累計額	△ 1,919,685	7,444,285
構築物	804,069	
減価償却累計額	△ 166,983	637,086
工具器具備品	7,518,514	
減価償却累計額	△ 3,631,555	3,886,959
有形固定資産合計		11,968,330
2 無形固定資産		
ソフトウェア		3,637,335
ソフトウェア仮勘定		186,511,680
無形固定資産合計		190,149,015
3 投資その他の資産		
破産更生債権等	139,109,148	
貸倒引当金	△ 122,906,446	16,202,702
敷金・保証金		8,192,601
投資その他の資産合計		24,395,303
固定資産合計		226,512,648
資産合計		554,300,671,650
(負債の部)		
I 流動負債		
一年以内返済予定の長期借入金		83,300,000,000
一年以内返済予定の財形住宅債券	128,900,000,000	
債券発行差額	△ 38,561,000	128,861,439,000
未払金		234,645,235
未払費用		90,469,164
預り金		1,828,413
短期リース債務		1,849,496
賞与引当金		15,305,951
流動負債合計		212,505,537,259
II 固定負債		
資産見返負債		
資産見返運営費交付金	18,338,688	18,338,688
財形住宅債券	334,100,000,000	
債券発行差額	△ 439,348,500	333,660,651,500
長期リース債務		1,916,638
退職給付引当金		435,110,430
固定負債合計		334,116,017,256
負債合計		546,621,554,515
(純資産の部)		
I 資本金		
政府出資金		1,968,200
資本金合計		1,968,200
II 利益剰余金		
前中期目標期間繰越積立金		1,410,934,879
積立金		3,424,190,695
当期未処分利益		2,842,023,361
(うち当期総利益 2,842,023,361)		
利益剰余金合計		7,677,148,935
純資産合計		7,679,117,135
負債純資産合計		554,300,671,650

独立行政法人勤労者退職金共済機構 財形勘定
損益計算書

自 平成26年4月1日 至 平成27年3月31日

(単位：円)

科 目	金 額	
経常費用		
業務費		
減価償却費	2,450,952	
業務委託手数料	255,224,878	
その他	172,079,318	429,755,148
一般管理費		
役員報酬	5,485,251	
職員給与	92,323,746	
職員諸手当	30,984,655	
賞与	26,247,426	
法定福利費	24,229,416	
雑給	24,459,577	
旅費交通費	21,570	
消耗品費	783,157	
雑役務費	7,012,963	
図書費	285,490	
減価償却費	1,343,168	
賞与引当金繰入額	15,305,951	
退職給付費用	33,393,631	
その他	33,204,881	295,080,882
財務費用		
支払利息	3,325,683,766	3,325,683,766
経常費用合計		4,050,519,796
経常収益		
事業収益		
貸付金利息	6,852,640,009	
雑収入	6,336,567	6,858,976,576
資産見返運営費交付金戻入		1,342,229
貸倒引当金戻入		27,048,043
財務収益		
有価証券利息	5,176,309	5,176,309
経常収益合計		6,892,543,157
経常利益		2,842,023,361
当期純利益		2,842,023,361
当期総利益		2,842,023,361

独立行政法人勤労者退職金共済機構 財形勘定

キャッシュ・フロー計算書

自 平成26年4月1日 至 平成27年3月31日

(単位：円)

科目	金額
I 業務活動によるキャッシュ・フロー	
貸付けによる支出	△ 15,875,540,000
人件費支出	△ 253,398,591
その他の業務支出	△ 449,095,263
貸付金利息による収入	7,181,794,870
貸付金回収による収入	65,045,894,780
その他の業務収入	4,168,807
小計	55,653,824,603
利息の受取額	5,169,471
利息の支払額	△ 3,153,749,544
業務活動によるキャッシュ・フロー	52,505,244,530
II 投資活動によるキャッシュ・フロー	
有価証券の取得による支出	△ 1,040,000,000
固定資産の取得による支出	△ 1,246,153
投資活動によるキャッシュ・フロー	△ 1,041,246,153
III 財務活動によるキャッシュ・フロー	
債券の発行による収入	74,838,300,000
債券の償還による支出	△ 133,500,000,000
長期借入れによる収入	83,300,000,000
長期借入金の返済による支出	△ 80,700,000,000
リース債務償還による支出	△ 1,785,261
財務活動によるキャッシュ・フロー	△ 56,063,485,261
IV 資金減少額	△ 4,599,486,884
V 資金期首残高	11,832,027,956
VI 資金期末残高	7,232,541,072

利益の処分に関する書類

(単位：円)

科 目	金 額		
I 当期未処分利益			2,842,023,361
当期総利益		2,842,023,361	
II 利益処分数額			
積立金		2,842,023,361	2,842,023,361

独立行政法人勤労者退職金共済機構 財形勘定

行政サービス実施コスト計算書

自 平成26年4月1日 至 平成27年3月31日

(単位：円)

科 目	金 額		
I 業務費用			
損益計算書上の費用			
業務費	429,755,148		
一般管理費	295,080,882		
財務費用	3,325,683,766	4,050,519,796	
(控除) 自己収入等			
事業収益	△ 6,858,976,576		
貸倒引当金戻入	△ 27,048,043		
財務収益	△ 5,176,309	△ 6,891,200,928	
業務費用合計			△ 2,840,681,132
II 引当外退職給付増加見積額			28,944,000
III 機会費用			
政府出資又は地方公共団体 出資等の機会費用		7,873	7,873
IV 行政サービス実施コスト			△ 2,811,729,259

〔重要な会計方針〕

1. 減価償却の会計処理方法

(1) 有形固定資産

定額法を採用しております。

なお、主な資産の耐用年数は以下のとおりであります。

建	物	8～15年				
構	築	物	13年			
工	具	器	具	備	品	5～20年

(2) 無形固定資産

定額法を採用しております。

なお、法人内利用のソフトウェアについては、法人内における利用可能期間（5年）を耐用年数としております。

2. 貸倒引当金の計上基準

債権の貸倒れによる損失に備えるため、一般債権については貸倒実績率により、貸倒懸念債権等特定の債権については個別に回収可能性を検討し、回収不能見込額を計上しております。

3. 賞与引当金の計上基準

役職員の賞与の支給に備えるため、賞与支給見込額の当期負担額を計上しております。

4. 退職給付に係る引当金及び見積額の計上基準

役職員の退職給付に備えるため、当該事業年度末における退職給付債務及び年金資産の見込額に基づき計上しております。

5. 有価証券の評価基準及び評価方法

(1) 満期保有目的債券

償却原価法（定額法）

6. たな卸資産の評価基準及び評価方法

(1) 貯蔵品

移動平均法による低価法

7. 債券発行差額の償却方法

債券発行差額は、債券の償還期間にわたって償却しております（定額法）。

8. 行政サービス実施コスト計算書における機会費用の計上方法

政府出資又は地方公共団体出資等の機会費用の計算に使用した利率

10年利付国債の平成27年3月末利回りを参考に0.400%で計算しております。

9. リース取引の処理方法

リース料総額が300万円以上のファイナンス・リース取引については、通常の売買取引に係る方法に準じた会計処理によっております。

リース料総額が300万円未満のファイナンス・リース取引については、通常の賃貸借取引に係る方法に準じた会計処理によっております。

10. 消費税等の会計処理

消費税の会計処理は、税込方式によっております。

〔後発事象〕

重要な後発事象は発生しておりません。

〔貸借対照表注記〕

1. 有価証券に関する事項

(1) 満期保有目的の債券で時価のあるもの

	種類	貸借対照表計上額(円)	時価(円)	差額(円)
時価が貸借対照表計上額を超えないもの	譲渡性預金	1,040,000,000	1,040,000,000	0
	小計	1,040,000,000	1,040,000,000	0
合計		1,040,000,000	1,040,000,000	0

(2) 満期保有目的の債券の今後の償還予定額

	1年以内(円)	1年超5年以内(円)	5年超10年以内(円)	10年超(円)
譲渡性預金	1,040,000,000	0	0	0
合計	1,040,000,000	0	0	0

2. 金融商品の状況に関する事項

(1) 金融商品に対する取組方針

財形勘定では、勤労者の財産形成に関する業務を行っており、主たる業務として、財産形成の促進及び生活安定のための持家取得資金の貸付を行っております。貸付業務は金融機関からの借入金及び財形住宅債券を財源としております。

(2) 金融商品の内容及びそのリスク

財形勘定において保有する主な金融資産は、短期の預金、貸付金及び有価証券であります。貸付金は、国内の法人ないし個人に対するものであり、信用リスクに晒されており、債務不履行となる可能性があります。

借入金及び財形住宅債券は、貸付金の原資としており、金利変動リスクに晒されているとともに、貸付期間と償還期間のミスマッチによる流動性リスクに晒されております。

(3) 金融商品に係るリスク管理体制

資金の運用は、独立行政法人通則法（平成11年7月16日法律第103号）第47条の規定等に基づく資金運用規程を定めており、金利変動による市場リスクの管理を図っております。

財形勘定における貸付は、勤労者財産形成促進法（昭和46年6月1日法律第92号）に基づき行われており、業務要領等に従い個別案件ごとに定められた与信審査等を行うとともに、問題債権については、信用リスクに合わせた適切な対応を行っております。また、借入金及び財形住宅債券については、厚生労働大臣により認可された資金計画に従って、資金調達を行っております。

3. 金融商品の時価等に関する事項

期末日における貸借対照表計上額、時価及びこれらの差額については、次のとおりであります。

	貸借対照表計上額 (円)	時価 (円)	差額 (円)
(1) 現金及び預金	7,232,541,072	7,232,541,072	0
(2) 有価証券	1,040,000,000	1,040,000,000	0
①満期保有目的の債券	1,040,000,000	1,040,000,000	0
(3) 財形融資貸付金	526,285,584,528		
貸倒引当金	△ 204,890		
	526,285,379,638	548,644,807,463	22,359,427,825
(4) 財形融資資金貸付金	18,049,222,938	18,730,172,268	680,949,330
(5) 破産更生債権等	139,109,148		
貸倒引当金	△ 122,906,446		
	16,202,702	16,202,702	0
(6) 長期借入金	(83,300,000,000)	(84,283,244,451)	(983,244,451)
(7) 財形住宅債券	(463,000,000,000)		
債券発行差額	(△ 477,909,500)		
	(462,522,090,500)	(464,065,078,769)	(1,542,988,269)

(注) 負債に計上されるものは () で示しております。

(注1) 金融商品の時価の算定方法

(1) 現金及び預金

これらは短期間で決済されるため、時価は帳簿価額にほぼ等しいことから、当該帳簿価額によっております。

(2) 有価証券

譲渡性預金の時価は、帳簿価額にほぼ等しいことから、当該帳簿価額によっております。

(3) 財形融資貸付金、(4) 財形融資資金貸付金

財形融資貸付金及び財形融資資金貸付金の時価については、元利金合計額の将来キャッシュ・フローを、信用リスクを反映した割引率で割り引いて算定する方法によっております。

(5) 破産更生債権等

担保及び保証による回収可能見込額等に基づいて貸倒見積高を算定しているため、時価は当事業年度末日における貸借対照表価額から貸倒見積高を控除した額としております。

(6) 長期借入金、(7) 財形住宅債券

長期借入金及び財形住宅債券の時価については、元利金合計額の将来キャッシュ・フローを、信用リスクを反映した割引率で割り引いて算定する方法によっております。なお、長期借入金及び財形住宅債券には、一年以内に返済予定のものが含まれております。

4. 資産除去債務に関する事項

当機構は、賃貸借契約に基づく事業所等の退去時における原状回復義務を有していますが、当該債務に関する賃借資産の使用期間が明確でなく、現在のところ移転等も予定されていないことから、資産除去債務を合理的に見積もることができません。そのため当該資産に見合う資産除去債務を計上しておりません。

〔キャッシュ・フロー計算書注記〕

1. 資金の期末残高の貸借対照表科目別内訳

現金及び預金	7,232,541,072 円
うち定期預金	0 円
(差引) 資金残高	7,232,541,072 円

〔行政サービス実施コスト計算書注記〕

引当外退職給付増加見積額 28,944,000 円については、国からの出向職員に係るものであります。

独立行政法人勤労者退職金共済機構（財形勘定）

附属明細書

1. 固定資産の取得、処分、減価償却費及び減損損失累計額の明細

(単位：円)

資産の種類	期首残高	当期増加額	当期減少額	期末残高	減価償却累計額		減損損失累計額	差引当期末残高	摘要
						当期償却額			
有形固定資産 (償却費損益内)	建物	9,363,970	0	0	9,363,970	1,919,685	640,234	0	7,444,285
	構築物	804,069	0	0	804,069	166,983	55,666	0	637,086
	工具器具備品	7,098,329	420,185	0	7,518,514	3,631,555	1,279,560	0	3,886,959
	計	17,266,368	420,185	0	17,686,553	5,718,223	1,975,460	0	11,968,330
有形固定資産 合計	建物	9,363,970	0	0	9,363,970	1,919,685	640,234	0	7,444,285
	構築物	804,069	0	0	804,069	166,983	55,666	0	637,086
	工具器具備品	7,098,329	420,185	0	7,518,514	3,631,555	1,279,560	0	3,886,959
	計	17,266,368	420,185	0	17,686,553	5,718,223	1,975,460	0	11,968,330
無形固定資産	ソフトウェア	7,274,655	0	0	7,274,655	3,637,320	1,818,660	0	3,637,335
	ソフトウェア仮勘定	0	186,511,680	0	186,511,680			0	186,511,680
	計	7,274,655	186,511,680	0	193,786,335	3,637,320	1,818,660	0	190,149,015
投資その他の 資産	破産更生債権等	175,580,799	73,278	36,544,929	139,109,148				139,109,148
	貸倒引当金	△ 156,813,632	△ 122,906,446	△ 156,813,632	△ 122,906,446				△ 122,906,446
	長期前払費用	15,869	0	15,869	0				0
	敷金・保証金	8,192,601	0	0	8,192,601				8,192,601
	計	26,975,637	△ 122,833,168	△ 120,252,834	24,395,303				24,395,303

2. たな卸資産の明細

(単位：円)

種類	期首残高	当期増加額		当期減少額		期末残高	摘要
		当期購入・ 製造・振替	その他	払出・振替	その他		
貯蔵品	12,655	724,786	0	731,870	0	5,571	

3. 有価証券の明細

(1) 流動資産として計上された有価証券

(単位：円)

種類及び銘柄	取得価額	券面総額	貸借対照表計上額	当期費用に含まれた評価差額	摘要
譲渡性預金	1,040,000,000	1,040,000,000	1,040,000,000	0	
三井住友銀行	1,040,000,000	1,040,000,000	1,040,000,000	0	
計	1,040,000,000	1,040,000,000	1,040,000,000	0	
貸借対照表 計上額合計			1,040,000,000		

4. 長期借入金の明細

(単位：円)

区分	期首残高	当期増加額	当期減少額	期末残高	平均利率 (%)	返済期限	摘要
一年以内返済予定の長期借入金 (銀行借入金)	80,700,000,000	83,300,000,000	80,700,000,000	83,300,000,000	1.59	平成27年6月23日～ 平成28年3月23日	
計	80,700,000,000	83,300,000,000	80,700,000,000	83,300,000,000			

5. 財形住宅債券の明細

(単位：円)

銘柄	期首残高	当期増加額	当期減少額	期末残高	利率 (%)	償還期限	摘要
第39回雇用・能力開発債券	30,300,000,000	0	30,300,000,000	0	0.90	平成26年 6月26日	
第40回雇用・能力開発債券	36,400,000,000	0	36,400,000,000	0	0.70	平成26年 9月26日	
第41回雇用・能力開発債券	35,000,000,000	0	35,000,000,000	0	0.50	平成26年12月25日	
第42回雇用・能力開発債券	31,800,000,000	0	31,800,000,000	0	0.50	平成27年 3月27日	
第43回雇用・能力開発債券	39,200,000,000	0	0	39,200,000,000	0.40	平成27年 6月25日	
第44回雇用・能力開発債券	33,800,000,000	0	0	33,800,000,000	0.40	平成27年 9月28日	
第45回雇用・能力開発債券	19,400,000,000	0	0	19,400,000,000	0.50	平成27年12月25日	
第46回雇用・能力開発債券	36,500,000,000	0	0	36,500,000,000	0.60	平成28年 3月29日	
第47回雇用・能力開発債券	29,200,000,000	0	0	29,200,000,000	0.40	平成28年 6月27日	
第48回雇用・能力開発債券	22,400,000,000	0	0	22,400,000,000	0.40	平成28年 9月27日	
第1回財形住宅債券	19,700,000,000	0	0	19,700,000,000	0.40	平成28年12月27日	
第2回財形住宅債券	23,600,000,000	0	0	23,600,000,000	0.30	平成29年 3月27日	
第3回財形住宅債券	28,500,000,000	0	0	28,500,000,000	0.20	平成29年 6月26日	
第4回財形住宅債券	18,000,000,000	0	0	18,000,000,000	0.20	平成29年 9月27日	
第5回財形住宅債券	8,800,000,000	0	0	8,800,000,000	0.20	平成29年12月27日	
第6回財形住宅債券	24,200,000,000	0	0	24,200,000,000	0.10	平成30年 3月27日	
第7回財形住宅債券	20,600,000,000	0	0	20,600,000,000	0.40	平成30年 6月27日	
第8回財形住宅債券	17,100,000,000	0	0	17,100,000,000	0.30	平成30年 9月27日	
第9回財形住宅債券	14,000,000,000	0	0	14,000,000,000	0.20	平成30年12月26日	
第10回財形住宅債券	33,000,000,000	0	0	33,000,000,000	0.20	平成31年 3月28日	
第11回財形住宅債券	0	12,300,000,000	0	12,300,000,000	0.20	平成31年 6月26日	
第12回財形住宅債券	0	22,800,000,000	0	22,800,000,000	0.20	平成31年 9月26日	
第13回財形住宅債券	0	19,500,000,000	0	19,500,000,000	0.10	平成31年12月26日	
第14回財形住宅債券	0	20,400,000,000	0	20,400,000,000	0.10	平成32年 3月25日	
計	521,500,000,000	75,000,000,000	133,500,000,000	463,000,000,000			

6. 引当金の明細

(単位：円)

区分	期首残高	当期増加額	当期減少額		期末残高	摘要
			目的使用	その他		
賞与引当金	13,760,168	15,305,951	13,760,168	0	15,305,951	

7. 貸付金等に対する貸倒引当金の明細

(単位：円)

区分	貸付金等の残高			貸倒引当金の残高			摘要
	期首残高	当期増減額	期末残高	期首残高	当期増減額	期末残高	
財形融資貸付金	574,417,224,485	△ 47,992,530,809	526,424,693,676	157,275,873	△ 34,164,537	123,111,336	
一般債権	574,241,643,686	△ 47,956,059,158	526,285,584,528	462,241	△ 257,351	204,890	貸倒実績率により計上
貸倒懸念債権	0	0	0	0	0	0	個別に回収可能性を検討し回収不能見込額を計上
破産更生債権等	175,580,799	△ 36,471,651	139,109,148	156,813,632	△ 33,907,186	122,906,446	
財形融資資金貸付金	19,246,595,855	△ 1,197,372,917	18,049,222,938	0	0	0	
一般債権	19,246,595,855	△ 1,197,372,917	18,049,222,938	0	0	0	
計	593,663,820,340	△ 49,189,903,726	544,473,916,614	157,275,873	△ 34,164,537	123,111,336	

8. 退職給付引当金の明細

(単位：円)

区分	期首残高	当期増加額	当期減少額	期末残高	摘要
退職給付債務合計額	556,794,960	51,346,980	38,010,822	570,131,118	
退職一時金に係る債務	241,937,028	14,655,157	32,506,755	224,085,430	
厚生年金基金に係る債務	314,857,932	36,691,823	5,504,067	346,045,688	
年金資産	113,352,932	27,171,823	5,504,067	135,020,688	
退職給付引当金	443,442,028	24,175,157	32,506,755	435,110,430	

9. 資本金の明細

(単位：円)

区分	期首残高	当期増加額	当期減少額	期末残高	摘要
政府出資金	1,968,200	0	0	1,968,200	
合計	1,968,200	0	0	1,968,200	

10. 積立金の明細

(単位：円)

区分	期首残高	当期増加額	当期減少額	期末残高	摘要
通則法第44条第1項積立金	0	3,424,190,695	0	3,424,190,695	増加額は、前期末処分利益からの振替額
前中期目標期間繰越積立金	1,410,934,879	0	0	1,410,934,879	
計	1,410,934,879	3,424,190,695	0	4,835,125,574	

11. 役員及び職員の給与の明細

(単位：千円、人)

区分	報酬又は給与		退職手当	
	支給額	支給人員	支給額	支給人員
役員	(214) 5,800	(1) 5	(0) 0	(0) 0
職員	(18,803) 162,786	(6) 21	(0) 32,506	(0) 1
計	(19,018) 168,586	(7) 26	(0) 32,506	(0) 1

- (注) 1 役員に対する報酬等の支給の基準及び職員に対する給与及び退職手当の支給の基準は、当機構の役員給与規程、役員退職金規程、職員給与規程及び職員退職手当規程によります。
 2 支給人員数は、年間平均支給人員数によります。
 3 ()の数字は非常勤(外数)の支給額及び支給人数です。
 4 上記明細は「役員報酬」「職員給与」「職員諸手当」「賞与」「退職手当」及び「雑給」により構成されており、中期計画に定める予算上の人件費である「役員報酬」「職員給与」「職員諸手当」「賞与」「退職手当」及び「法定福利費」の合計金額とは異なっております。

平成26事業年度

財 務 諸 表

貸 借 対 照 表
損 益 計 算 書
キャッシュ・フロー計算書
利益の処分に関する書類
行政サービス実施コスト計算書
重要な会計方針等
附 属 明 細 書

自 平成26年4月 1日

至 平成27年3月31日

独立行政法人勤労者退職金共済機構
雇 用 促 進 融 資 勘 定

独立行政法人勤労者退職金共済機構 雇用促進融資勘定
貸借対照表

平成27年3月31日現在

(単位：円)

科 目	金 額	
(資産の部)		
I 流動資産		
現金及び預金		6,237,530,404
福祉施設等設置資金貸付金	2,059,629,348	
貸倒引当金	△ 207,660,784	1,851,968,564
たな卸資産		6,330
前払費用		1,587
未収収益		1,594,112
未収金		3,724,288
流動資産合計		8,094,825,285
II 固定資産		
1 有形固定資産		
建物	936,622	
減価償却累計額	△ 192,021	744,601
構築物	80,429	
減価償却累計額	△ 16,703	63,726
工具器具備品	532,161	
減価償却累計額	△ 222,096	310,065
有形固定資産合計		1,118,392
2 投資その他の資産		
破産更生債権等	2,022,694,745	
貸倒引当金	△ 1,486,130,032	536,564,713
敷金・保証金		819,368
投資その他の資産合計		537,384,081
固定資産合計		538,502,473
資産合計		8,633,327,758
(負債の部)		
I 流動負債		
運営費交付金債務		10,038,390
預り補助金等		10,116,387
一年以内返済予定の長期借入金		2,112,492,000
未払金		1,043,093
未払費用		49,851,342
預り金		96,290
流動負債合計		2,183,637,502
II 固定負債		
資産見返負債		
資産見返運営費交付金	1,937,760	1,937,760
長期借入金		4,691,650,000
固定負債合計		4,693,587,760
負債合計		6,877,225,262
(純資産の部)		
I 利益剰余金		
前中期目標期間繰越積立金		1,748,216,113
当期末処分利益		7,886,383
(うち当期総利益 7,886,383)		
利益剰余金合計		1,756,102,496
純資産合計		1,756,102,496
負債純資産合計		8,633,327,758

独立行政法人勤労者退職金共済機構 雇用促進融資勘定
 損益計算書

自 平成26年4月1日 至 平成27年3月31日

(単位：円)

科 目	金 額		
経常費用			
業務費			
業務委託手数料	40,406,733		
その他	11,961,570	52,368,303	
一般管理費			
役員報酬	601,384		
職員給与	7,678,200		
職員諸手当	2,668,177		
賞与	3,090,102		
法定福利費	3,822,160		
雑給	7,179,261		
旅費交通費	2,002		
消耗品費	11,331		
雑役務費	696,060		
図書費	29,110		
減価償却費	156,770		
その他	3,052,359	28,986,916	
財務費用			
支払利息	391,075,600	391,075,600	
経常費用合計			472,430,819
経常収益			
運営費交付金収益		28,825,173	
事業収益			
貸付金利息	85,400,002		
雑収入	467,970	85,867,972	
補助金等収益		287,289,613	
資産見返運営費交付金戻入		156,770	
貸倒引当金戻入		74,738,523	
財務収益			
受取利息	2,663,687		
有価証券利息	775,464	3,439,151	
経常収益合計			480,317,202
経常利益			7,886,383
当期純利益			7,886,383
当期総利益			7,886,383

キャッシュ・フロー計算書

自 平成26年4月1日 至 平成27年3月31日

(単位：円)

科目	金額
I 業務活動によるキャッシュ・フロー	
人件費支出	△ 24,580,146
その他の業務支出	△ 56,900,778
運営費交付金収入	33,350,000
貸付金利息による収入	86,261,097
貸付金回収による収入	496,567,131
補助金等収入	297,406,000
補助金等の精算による返還金の支出	△ 9,467,912
小計	822,635,392
利息の受取額	27,423,437
利息の支払額	△ 402,558,994
業務活動によるキャッシュ・フロー	447,499,835
II 投資活動によるキャッシュ・フロー	
定期預金の預入による支出	△ 3,390,050,994
定期預金の払出による収入	3,390,050,994
有価証券の償還による収入	4,951,950,000
固定資産の取得による支出	△ 124,605
投資活動によるキャッシュ・フロー	4,951,825,395
III 財務活動によるキャッシュ・フロー	
長期借入金の返済による支出	△ 2,112,492,000
財務活動によるキャッシュ・フロー	△ 2,112,492,000
IV 資金増加額	3,286,833,230
V 資金期首残高	2,950,697,174
VI 資金期末残高	6,237,530,404

利益の処分に関する書類

(単位：円)

科 目	金 額		
I 当期末処分利益			7,886,383
当期総利益		7,886,383	
II 利益処分数額			
積立金		7,886,383	7,886,383

行政サービス実施コスト計算書

自 平成26年4月1日 至 平成27年3月31日 (単位：円)

科 目	金 額		
I 業務費用			
損益計算書上の費用			
業務費	52,368,303		
一般管理費	28,986,916		
財務費用	391,075,600	472,430,819	
(控除) 自己収入等			
事業収益	△ 85,867,972		
貸倒引当金戻入	△ 74,738,523		
財務収益	△ 3,439,151	△ 164,045,646	
業務費用合計			308,385,173
II 引当外賞与見積額			△ 155,843
III 引当外退職給付増加見積額			2,901,757
IV 行政サービス実施コスト			311,131,087

〔重要な会計方針〕

1. 運営費交付金収益の計上基準

運営費交付金収益の計上基準については、費用進行基準を採用しております。

当機構は、事務経費の一部について、費用進行基準以外の収益化基準の採用に向けて、業務の実施と運営費交付金との対応関係を整理し、昨年度に引き続きその検討を行っているため、当年度においても業務達成基準及び期間進行基準を採用しなかったものです。

2. 減価償却の会計処理方法

(1) 有形固定資産

定額法を採用しております。

なお、主な資産の耐用年数は以下のとおりであります。

建	物	8～15年				
構	築	物	13年			
工	具	器	具	備	品	5～20年

3. 貸倒引当金の計上基準

債権の貸倒れによる損失に備えるため、一般債権については貸倒実績率により、貸倒懸念債権等特定の債権については個別に回収可能性を検討し、回収不能見込額を計上しております。

4. 賞与に係る引当金及び見積額の計上基準

賞与については、運営費交付金等で国から財源措置がなされるため、賞与に係る引当金は計上しておりません。

5. 退職給付に係る引当金及び見積額の計上基準

退職一時金については、運営費交付金等で国から財源措置がなされるため、退職給付に係る引当金は計上しておりません。

厚生年金基金から支給される年金給付については、運営費交付金等の国からの財源措置により厚生年金基金への掛金及び年金基金積立不足額に関して措置がなされるた

め、退職給付に係る引当金は計上しておりません。

なお、行政サービス実施コスト計算書における引当外退職給付増加見積額のうち、退職一時金制度に係る増加見積額については、事業年度末に在職する役職員に係る退職給付見積額の増加額から、事業年度中の退職者に係る前期末退職給付見積額を控除して算定しております。また、厚生年金基金制度に係る増加見積額については、年金債務に係る事業年度末の退職給付見積額から直前事業年度末の退職給付見積額を控除して算定しております。

6. 有価証券の評価基準及び評価方法

(1) 満期保有目的債券

償却原価法（定額法）

7. たな卸資産の評価基準及び評価方法

(1) 貯蔵品

移動平均法による低価法

8. 消費税等の会計処理

消費税の会計処理は、税込方式によっております。

〔後発事象〕

重要な後発事象は発生しておりません。

〔貸借対照表注記〕

1. 運営費交付金等の国からの財源措置から充当されるべき賞与の見積額

974, 433 円

2. 運営費交付金等の国からの財源措置から充当されるべき退職給付の見積額

34, 544, 787 円

3. 金融商品の状況に関する事項

(1) 金融商品に対する取組方針

雇用促進融資勘定の債権管理回収業務は、補助金等を財源としております。

(2) 金融商品の内容及びそのリスク

雇用促進融資勘定で保有する主な金融資産は、短期の預金、貸付金及び有価証券であります。貸付金は、国内の法人に対するものであり、信用リスクに晒されており、債務不履行となる可能性があります。

借入金は、福祉施設等設置資金貸付金（労働者住宅その他福祉施設の設置・整備のための資金の貸付金であり、平成13年度で新規の貸付を終了）の原資として借り入れた財政投融资であり、金利変動リスクに晒されております。

(3) 金融商品に係るリスク管理体制

資金の運用は、独立行政法人通則法（平成11年7月16日法律第103号）第47条の規定等に基づく資金運用規程を定めており、金利変動による市場リスクの管理を図っております。

4. 金融商品の時価等に関する事項

期末日における貸借対照表計上額、時価及びこれらの差額については、次のとおりであります。

	貸借対照表計上額 (円)	時価 (円)	差額 (円)
(1) 現金及び預金	6,237,530,404	6,237,530,404	0
(2) 福祉施設等設置資金貸付金	2,059,629,348		
貸倒引当金	△ 207,660,784		
	1,851,968,564	2,124,303,658	272,335,094
(3) 破産更生債権等	2,022,694,745		
貸倒引当金	△ 1,486,130,032		
	536,564,713	536,564,713	0
(4) 長期借入金	(6,804,142,000)	(7,426,789,656)	(622,647,656)

(注)負債に計上されるものは()で示しております。

(注1) 金融商品の時価の算定方法

(1) 現金及び預金

これらは短期間で決済されるため、時価は帳簿価額にほぼ等しいことから、当該帳簿価額によっております。

(2) 福祉施設等設置資金貸付金

福祉施設等設置資金貸付金の時価については、信用リスクを反映させた元利金合計額の将来キャッシュ・フローを見積り、決済日に応じたリスクフリーレートで割り引いて算定する方法によっております。

(3) 破産更生債権等

担保及び保証による回収可能見込額等に基づいて貸倒見積高を算定しているため、時価は当事業年度末日における貸借対照表価額から貸倒見積高を控除した額としております。

(4) 長期借入金

長期借入金の時価については、元利金合計額の将来キャッシュ・フローを、信用リスクを反映した割引率で割り引いて算定する方法によっております。なお、長期借入金には、一年以内に返済予定のものが含まれております。

5. 資産除去債務に関する事項

当機構は、賃貸借契約に基づく事業所等の退去時における原状回復義務を有していますが、当該債務に関する賃借資産の使用期間が明確でなく、現在のところ移転等も予定されていないことから、資産除去債務を合理的に見積もることができません。そのため当該資産に見合う資産除去債務を計上しておりません。

〔キャッシュ・フロー計算書注記〕

1. 資金の期末残高の貸借対照表科目別内訳

現金及び預金	6,237,530,404 円
うち定期預金	0 円
(差引) 資金残高	6,237,530,404 円

〔行政サービス実施コスト計算書注記〕

・引当外賞与見積額の算定基礎	
当期末における引当外賞与見積額	974,433 円
前期末における引当外賞与見積額 (△)	1,130,276 円
行政サービス実施コスト計算書の引当外賞与見積額	△155,843 円
・引当外退職給付増加見積額の算定基礎	
(退職一時金制度) 期末在職者に係る退職給付見積額の増加額	436,757 円
(退職一時金制度) 期中退職者に係る前期末退職給付見積額 (△)	0 円
(厚生年金基金制度) 年金債務に係る退職給付見積額の増加額	2,465,000 円
行政サービス実施コスト計算書の引当外退職給付増加見積額	2,901,757 円

独立行政法人勤労者退職金共済機構（雇用促進融資勘定）

附属明細書

1. 固定資産の取得、処分、減価償却費及び減損損失累計額の明細

(単位：円)

資産の種類	期首残高	当期増加額	当期減少額	期末残高	減価償却累計額		減損損失累計額	差引当期末残高	摘要	
					当期償却額					
有形固定資産 (償却費損益内)	建物	936,622	0	0	936,622	192,021	64,041	0	744,601	
	構築物	80,429	0	0	80,429	16,703	5,568	0	63,726	
	工具器具備品	490,142	42,019	0	532,161	222,096	87,161	0	310,065	
	計	1,507,193	42,019	0	1,549,212	430,820	156,770	0	1,118,392	
有形固定資産 合計	建物	936,622	0	0	936,622	192,021	64,041	0	744,601	
	構築物	80,429	0	0	80,429	16,703	5,568	0	63,726	
	工具器具備品	490,142	42,019	0	532,161	222,096	87,161	0	310,065	
	計	1,507,193	42,019	0	1,549,212	430,820	156,770	0	1,118,392	
投資その他の 資産	破産更生債権等	2,407,237,033	7,554,000	392,096,288	2,022,694,745				2,022,694,745	
	貸倒引当金	△ 1,763,552,090	△ 1,486,130,032	△ 1,763,552,090	△ 1,486,130,032				△ 1,486,130,032	
	長期前払費用	1,587	0	1,587	0				0	
	敷金・保証金	819,368	0	0	819,368				819,368	
	計	644,505,898	△ 1,478,576,032	△ 1,371,454,215	537,384,081				537,384,081	

2. たな卸資産の明細

(単位：円)

種類	期首残高	当期増加額		当期減少額		期末残高	摘要
		当期購入・ 製造・振替	その他	払出・振替	その他		
貯蔵品	11,820	20,182	0	25,672	0	6,330	

3. 長期借入金の明細

(単位：円)

区分	期首残高	当期増加額	当期減少額	期末残高	平均利率 (%)	返済期限	摘要
一年以内返済予定の長期借入金 (財政投融資)	2,112,492,000	2,112,492,000	2,112,492,000	2,112,492,000	4.78	平成27年5月25日～ 平成28年3月29日	
長期借入金 (財政投融資)	6,804,142,000	0	2,112,492,000	4,691,650,000	4.78	平成28年5月25日～ 平成31年11月25日	
計	8,916,634,000	2,112,492,000	4,224,984,000	6,804,142,000			

4. 貸付金等に対する貸倒引当金の明細

(単位：円)

区分	貸付金等の残高			貸倒引当金の残高			摘要
	期首残高	当期増減額	期末残高	期首残高	当期増減額	期末残高	
福祉施設等設置資金貸付金	4,840,576,569	△ 758,252,476	4,082,324,093	2,027,243,226	△ 333,452,410	1,693,790,816	
一般債権	1,913,431,147	△ 320,234,142	1,593,197,005	142,741,964	△ 51,292,456	91,449,508	貸倒実績率により計上
貸倒懸念債権	519,908,389	△ 53,476,046	466,432,343	120,949,172	△ 4,737,896	116,211,276	個別に回収可能性を検討し回収不能見込額を計上
破産更生債権等	2,407,237,033	△ 384,542,288	2,022,694,745	1,763,552,090	△ 277,422,058	1,486,130,032	
計	4,840,576,569	△ 758,252,476	4,082,324,093	2,027,243,226	△ 333,452,410	1,693,790,816	

5. 積立金の明細

(単位：円)

区分	期首残高	当期増加額	当期減少額	期末残高	摘要
前中期目標期間繰越積立金	1,748,216,113	0	0	1,748,216,113	
計	1,748,216,113	0	0	1,748,216,113	

6. 運営費交付金債務及び当期振替額等の明細

(1) 運営費交付金債務の増減の明細

(単位：円)

交付年度	期首残高	交付金 当期交付額	当期振替額				期末残高
			運営費交付金 収益	資産見返 運営費交付金	資本剰余金	小計	
平成25年度	5,555,582	0	0	0	0	0	5,555,582
平成26年度	0	33,350,000	28,825,173	42,019	0	28,867,192	4,482,808
合計	5,555,582	33,350,000	28,825,173	42,019	0	28,867,192	10,038,390

(2) 運営費交付金債務の当期振替額の明細

平成26年度交付分

(単位：円)

区分	金額	内訳
業務達成基準による振替額	運営費交付金収益	0
	資産見返運営費交付金	0
	資本剰余金	0
	計	0
期間進行基準による振替額	運営費交付金収益	0
	資産見返運営費交付金	0
	資本剰余金	0
	計	0
費用進行基準による振替額	運営費交付金収益	28,825,173
	資産見返運営費交付金	42,019
	資本剰余金	0
	計	28,867,192
会計基準第81第3項による振替額	0	
合計	28,867,192	

業務達成基準を採用した業務はない。
期間進行基準を採用した業務はない。
①費用進行基準を採用した業務：全ての業務
②当該業務に関する損益等
(ア) 損益計算書に計上した費用の額：28,825,173
(一般管理費28,825,173)
③運営費交付金の振替額の積算根拠
(ア)の額

(3) 運営費交付金債務残高の明細

(単位：円)

交付年度	運営費交付金債務残高		残高の発生理由及び収益化等の計画
平成25年度	業務達成基準を採用した業務に係る分	0	業務達成基準を採用した業務はない。
	期間進行基準を採用した業務に係る分	0	期間進行基準を採用した業務はない。
	費用進行基準を採用した業務に係る分	5,555,582	○運営費交付金債務残高の発生理由は、人件費の削減等による一般管理費の削減を図ったことによるものである。 ○繰り越した運営費交付金債務残高については、平成29事業年度において収益化する予定である。
	計	5,555,582	
平成26年度	業務達成基準を採用した業務に係る分	0	業務達成基準を採用した業務はない。
	期間進行基準を採用した業務に係る分	0	期間進行基準を採用した業務はない。
	費用進行基準を採用した業務に係る分	4,482,808	○運営費交付金債務残高の発生理由は、人件費の削減等による一般管理費の削減を図ったことによるものである。 ○繰り越した運営費交付金債務残高については、平成29事業年度において収益化する予定である。
	計	4,482,808	

7. 運営費交付金以外の国等からの財源措置の明細

(1) 補助金等の明細

(単位：円)

区分	当期交付額	左の会計処理内訳					摘要
		建設仮勘定補助金等	資産見返補助金等	資本剰余金	長期預り補助金等	収益計上	
労働保険特別会計雇用勘定補助金	287,289,613	0	0	0	0	287,289,613	
計	287,289,613	0	0	0	0	287,289,613	

8. 役員及び職員の給与の明細

(単位：千円、人)

区分	報酬又は給与		退職手当	
	支給額	支給人員	支給額	支給人員
役員	(21) 579	(1) 5	(0) 0	(0) 0
職員	(6,613) 13,436	(2) 2	(0) 0	(0) 0
計	(6,635) 14,016	(3) 7	(0) 0	(0) 0

- (注) 1 役員に対する報酬等の支給の基準及び職員に対する給与及び退職手当の支給の基準は、当機構の役員給与規程、役員退職金規程、職員給与規程及び職員退職手当規程によります。
2 支給人員数は、年間平均支給人員数によります。
3 ()の数字は非常勤(外数)の支給額及び支給人数です。
4 上記明細は「役員報酬」「職員給与」「職員諸手当」「賞与」「退職手当」及び「雑給」により構成されており、中期計画に定める予算上の人件費である「役員報酬」「職員給与」「職員諸手当」「賞与」「退職手当」及び「法定福利費」の合計金額とは異なっております。

平成26事業年度
決算報告書

自 平成26年4月 1日

至 平成27年3月31日

独立行政法人勤労者退職金共済機構

決算報告書（平成26年度）

独立行政法人 勤労者退職金共済機構

（単位：百万円）

区 分	予算額(A)	決算額(B)	差額(B)-(A)	備考
収 入	756,819	698,717	△ 58,102	
運営費交付金収入	33	33	—	
国庫補助金収入	8,865	7,842	△ 1,023	
業務収入	746,908	689,695	△ 57,213	
掛金等収入	419,064	419,543	479	加入件数の増
運用収入等	38,555	39,184	629	損益計算書との相違点 決算額には金銭信託等の評価益が含まれておりません
勤労者財産形成促進業務収入	288,666	230,378	△ 58,288	新規貸付の減
雇用促進融資業務収入	623	589	△ 34	
業務外収入	16	52	36	
一般の中小企業				
退職金共済事業等勘定より受入	287	286	△ 1	
建設業				
退職金共済事業等勘定より受入	630	738	108	
清酒製造業				
退職金共済事業等勘定より受入	1	1	△ 0	
林業				
退職金共済事業等勘定より受入	79	71	△ 8	
支 出	751,034	648,780	△ 102,254	
退職給付金等	448,506	402,248	△ 46,258	支給件数の減
業務経費	298,552	242,591	△ 55,961	損益計算書との相違点 決算額には減価償却費を除き有形固定資産購入額が含まれております
退職金共済事業関係経費	4,637	3,705	△ 932	
運用費用等	2,385	2,473	88	
業務委託手数料	0	0	△ 0	
勤労者財産形成促進業務経費	288,952	233,845	△ 55,107	新規貸付の減
雇用促進融資業務経費	2,578	2,567	△ 11	
一般管理費	277	192	△ 85	
人件費	2,701	2,653	△ 48	損益計算書との相違点 決算額には退職給付費用の一部に計上している厚生年金基金掛金と退職手当金が含まれております
一般の中小企業				
退職金共済事業等勘定へ繰入	702	801	99	
建設業				
退職金共済事業等勘定へ繰入	286	287	1	
清酒製造業				
退職金共済事業等勘定へ繰入	0	—	△ 0	
林業				
退職金共済事業等勘定へ繰入	9	8	△ 1	

決算報告書(平成26年度)

一般の中小企業退職金共済事業等勘定

(単位:百万円)

区 分	予算額(A)	決算額(B)	差額(B)-(A)	備考
収 入	402,575	404,283	1,708	
国庫補助金収入	7,263	6,226	△ 1,037	
業務収入	394,610	397,225	2,615	
掛金等収入	364,333	366,305	1,972	
運用収入等	30,276	30,920	644	損益計算書との相違点 決算額には金銭信託等の評価益が含まれておりません
業務外収入	0	32	32	
一般の中小企業 退職金共済事業等勘定より受入	—	—	—	
建設業 退職金共済事業等勘定より受入	626	733	107	
清酒製造業 退職金共済事業等勘定より受入	1	1	0	
林業 退職金共済事業等勘定より受入	75	66	△ 9	
支 出	399,685	361,336	△ 38,349	
退職給付金等	393,142	355,143	△ 37,999	
業務経費	4,459	4,049	△ 410	損益計算書との相違点 決算額には減価償却費を除き有形固定資産購入額が含まれております
退職金共済事業関係経費	2,286	1,805	△ 481	
運用費用等	2,173	2,244	71	
業務委託手数料	0	0	△ 0	
一般管理費	60	73	13	
人件費	1,738	1,786	48	損益計算書との相違点 決算額には退職給付費用の一部に計上している厚生年金基金掛金と退職手当金が含まれております
一般の中小企業 退職金共済事業等勘定へ繰入	—	—	—	
建設業 退職金共済事業等勘定へ繰入	282	282	△ 0	
清酒製造業 退職金共済事業等勘定へ繰入	0	—	△ 0	
林業 退職金共済事業等勘定へ繰入	5	4	△ 1	

決算報告書(平成26年度)

建設業退職金共済事業等勘定

(単位:百万円)

区 分	予算額(A)	決算額(B)	差額(B)-(A)	備考
収 入	62,801	61,316	△ 1,485	
国庫補助金収入	1,206	1,226	20	
業務収入	61,307	59,795	△ 1,512	
掛金等収入	53,174	51,679	△ 1,495	
運用収入等	8,134	8,116	△ 18	損益計算書との相違点 決算額には金銭信託等の評価益が含まれており ません
業務外収入	1	9	8	
一般の中小企業 退職金共済事業等勘定より受入	282	282	△ 0	
建設業 退職金共済事業等勘定より受入	—	—	—	
清酒製造業 退職金共済事業等勘定より受入	0	—	△ 0	
林業 退職金共済事業等勘定より受入	4	5	1	
支 出	56,898	48,783	△ 8,115	
退職給付金等	53,174	45,464	△ 7,710	
業務経費	2,445	2,037	△ 408	損益計算書との相違点 決算額には減価償却費を除き有形固定資産購入 額が含まれております
退職金共済事業関係経費	2,237	1,810	△ 427	
運用費用等	208	228	20	
業務委託手数料	0	0	△ 0	
一般管理費	27	33	6	
人件費	622	510	△ 112	損益計算書との相違点 決算額には退職給付費用の一部に計上している 厚生年金基金掛金と退職手当金が含まれており ます
一般の中小企業 退職金共済事業等勘定へ繰入	626	733	107	
建設業 退職金共済事業等勘定へ繰入	—	—	—	
清酒製造業 退職金共済事業等勘定へ繰入	0	—	△ 0	
林業 退職金共済事業等勘定へ繰入	4	5	1	

決算報告書(平成26年度)

清酒製造業退職金共済事業等勘定

(単位:百万円)

区 分	予算額(A)	決算額(B)	差額(B)-(A)		備考
収 入	132	140		8	
国庫補助金収入	22	21	△	1	
業務収入	110	119		9	
掛金等収入	70	72		2	
運用収入等	40	47		7	損益計算書との相違点 決算額には金銭信託等の評価益が含まれており ません
業務外収入	0	0	△	0	
一般の中小企業 退職金共済事業等勘定より受入	0	-	△	0	
建設業 退職金共済事業等勘定より受入	0	-	△	0	
清酒製造業 退職金共済事業等勘定より受入	-	-		-	
林業 退職金共済事業等勘定より受入	0	-	△	0	
支 出	372	307	△	65	
退職給付金等	262	213	△	49	
業務経費	45	30	△	15	損益計算書との相違点 決算額には減価償却費を除き有形固定資産購入 額が含まれております
退職金共済事業関係経費	45	29	△	16	
運用費用等	0	1		1	
業務委託手数料	0	0	△	0	
一般管理費	2	2	△	0	
人件費	61	61		0	損益計算書との相違点 決算額には退職給付費用の一部に計上している 厚生年金基金掛金と退職手当金が含まれており ます
一般の中小企業 退職金共済事業等勘定へ繰入	1	1		0	
建設業 退職金共済事業等勘定へ繰入	0	-	△	0	
清酒製造業 退職金共済事業等勘定へ繰入	-	-		-	
林業 退職金共済事業等勘定へ繰入	0	-	△	0	

決算報告書(平成26年度)

林業退職金共済事業等勘定

(単位:百万円)

区 分	予算額(A)	決算額(B)	差額(B)-(A)	備考
収 入	1,677	1,668	△	9
国庫補助金収入	76	71	△	5
業務収入	1,592	1,588	△	4
掛金等収入	1,487	1,487	△	0
運用収入等	104	101	△	3
業務外収入	0	0	△	0
一般の中小企業 退職金共済事業等勘定より受入	5	4	△	1
建設業 退職金共済事業等勘定より受入	4	5	△	1
清酒製造業 退職金共済事業等勘定より受入	0	-	△	0
林業 退職金共済事業等勘定より受入	-	-	-	-
支 出	2,129	1,612	△	517
退職給付金等	1,929	1,428	△	501
業務経費	73	62	△	11
退職金共済事業関係経費	69	61	△	8
運用費用等	4	0	△	4
業務委託手数料	-	-	-	-
一般管理費	1	3	△	2
人件費	48	48	△	0
一般の中小企業 退職金共済事業等勘定へ繰入	75	66	△	9
建設業 退職金共済事業等勘定へ繰入	4	5	△	1
清酒製造業 退職金共済事業等勘定へ繰入	0	-	△	0
林業 退職金共済事業等勘定へ繰入	-	-	-	-

損益計算書との相違点
決算額には金銭信託等の評価益が含まれており
ません

損益計算書との相違点
決算額には減価償却費を除き有形固定資産購入
額が含まれております

損益計算書との相違点
決算額には退職給付費用の一部に計上している
厚生年金基金掛金と退職手当金が含まれており
ます

決算報告書(平成26年度)

財形勘定

(単位:百万円)

区 分	予算額(A)	決算額(B)	差額(B)-(A)	備考
収 入	288,681	230,390	△ 58,291	
業務収入	288,666	230,378	△ 58,288	新規貸付の減
勤労者財産形成促進業務収入	288,666	230,378	△ 58,288	
業務外収入	14	12	△ 2	
支 出	289,340	234,146	△ 55,194	
業務経費	288,952	233,845	△ 55,107	新規貸付の減
勤労者財産形成促進業務経費	288,952	233,845	△ 55,107	
一般管理費	173	70	△ 103	損益計算書との相違点 決算額には減価償却費を除き有形固定資産購入額 が含まれております
人件費	215	231	16	損益計算書との相違点 決算額には退職給付費用の一部に計上している厚 生年金基金掛金と退職手当金が含まれております

決算報告書（平成26年度）

雇用促進融資勘定

（単位：百万円）

区 分	予算額(A)	決算額(B)	差額(B)-(A)	備考
収 入	954	920	△ 34	
運営費交付金収入	33	33	0	
国庫補助金収入	297	297	0	
業務収入	623	589	△ 34	回収金の減
雇用促進融資業務収入	623	589	△ 34	
支 出	2,611	2,596	△ 15	
業務経費	2,578	2,567	△ 11	貸付残額の減
雇用促進融資業務経費	2,578	2,567	△ 11	
一般管理費	15	12	△ 3	損益計算書との相違点 決算額には減価償却費を除き有形固定資産購入額 が含まれております
人件費	18	17	△ 1	