

疾患ごとの治癒率の経年的変化

1

集計条件について

- データの対象期間は平成21年から平成25年の退院患者調査(7月から12月の6ヶ月データ)
- その中で、経年変化を見るために、平成21年から平成25年まで対応するICD10コードの組換えの行われていないコードのみ分析の対象とした(集計1、2)。

2

集計1： 治癒率低下に影響した症例について

集計1：

平成25年度と平成21年度退院患者調査を比較し、対象全症例において治癒率が低下しており、かつ全体の低下への影響が大きいと考えられる、上位5コードを抽出（対象医療機関は平成21年度から平成25年度まで通年参加している医療機関）

集計対象

DPC6	傷病名
020110	白内障、水晶体の疾患
040070	インフルエンザ、ウイルス性肺炎
060160	鼠径ヘルニア
050050	狭心症、慢性虚血性心疾患
120260	分娩の異常

集計イメージ

平成21年度			平成25年度			治癒割合の差
上6桁	治癒件数	全数に対する治癒割合	上6桁	治癒件数	全数に対する治癒割合	
010010	100	0.10%	010010	150	0.075%	0.025%
010020	30	0.03%	010020	20	0.010%	0.020%
.
.
180060	500	0.50%	180060	300	0.150%	0.350%
合計	20000			15000		
対象症例合計	100000			200000		
年度全体の治癒率	20%			7.5%		

この中で減少が大きいもの
↓
上位5つのコードを抽出し、
影響の大きい症例として分析

020110 白内障、水晶体の疾患

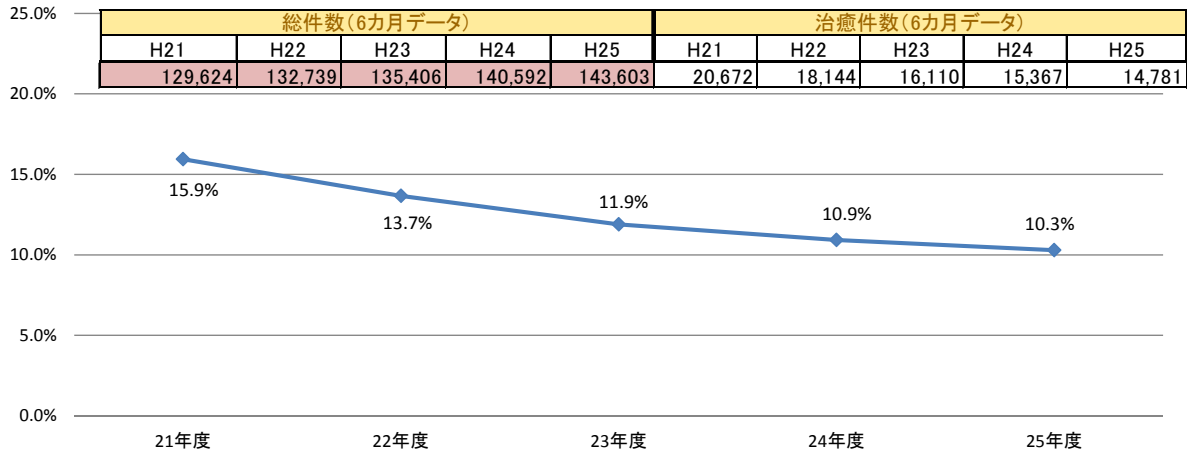

DPC6	傷病名	対応ICD10コード
020110	白内障、水晶体の疾患	H25\$ 老人性白内障
		H260 乳児、若年および初老期白内障
		H261 外傷性白内障
		H262 併発白内障
		H263 薬物誘発性白内障
		H264 後発白内障
		H268 その他の明示された白内障
		H269 白内障、詳細不明
		H27\$ 水晶体のその他の障害
		H28\$ 他に分類される疾患における白内障および水晶体のその他の障害
		Q12\$ 先天(性)水晶体奇形

040070 インフルエンザ、ウイルス性肺炎

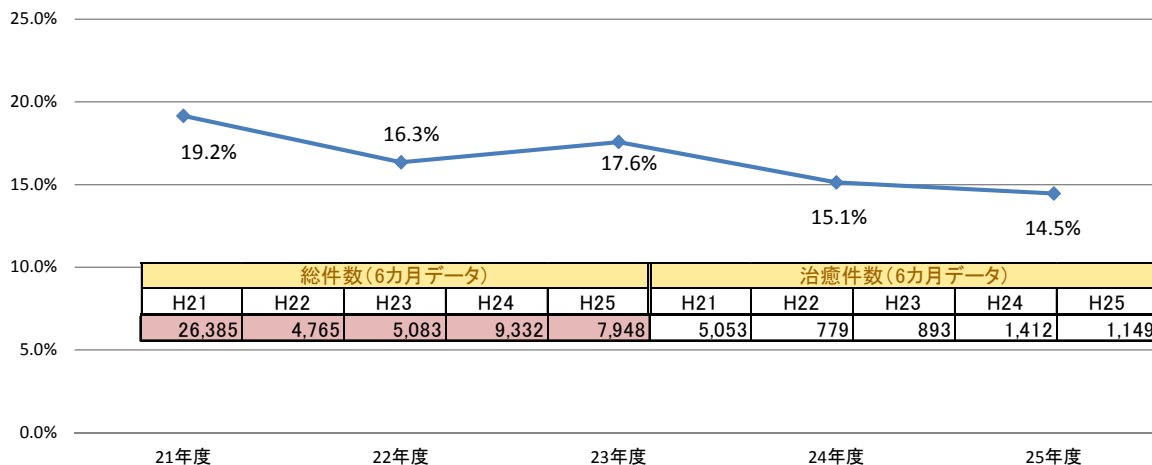

DPC6	傷病名	対応ICD10コード
040070	インフルエンザ、ウイルス性肺炎	J10\$ インフルエンザウイルスが分離されたインフルエンザ
		J11\$ インフルエンザ、インフルエンザウイルスに分離されないもの
		J12\$ ウイルス肺炎、他に分類されないもの

5

060160 単径ヘルニア

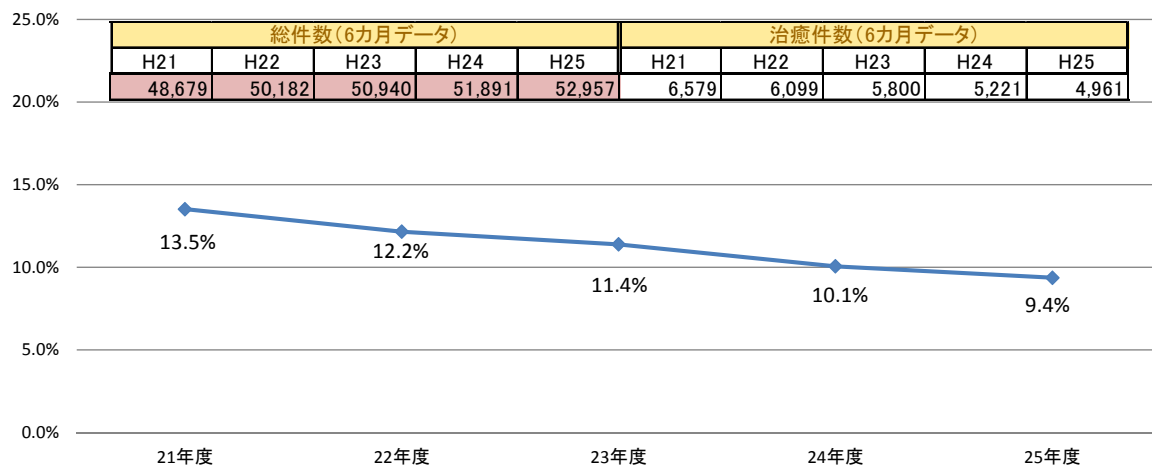

DPC6	傷病名	対応ICD10コード
060160	単径ヘルニア	K40\$ そけい<単径>ヘルニア

6

050050 狭心症、慢性虚血性心疾患

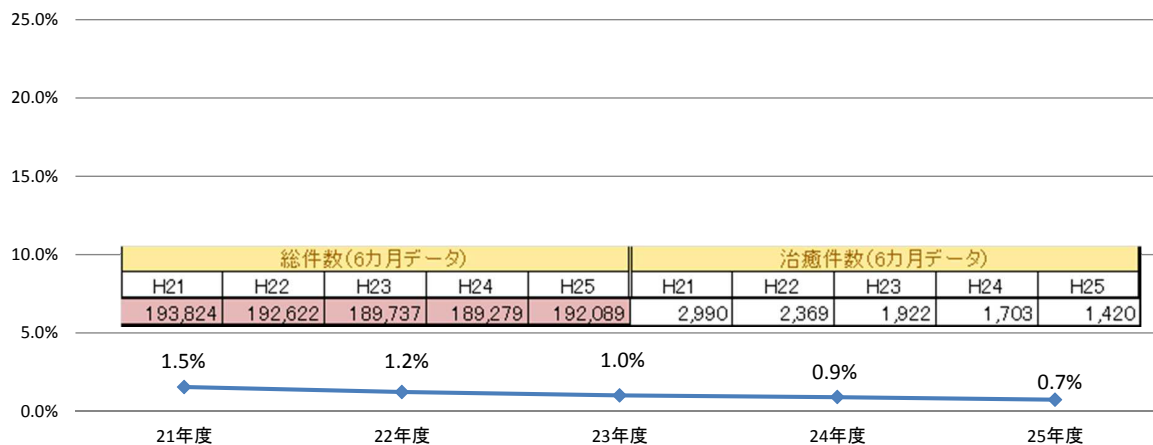

DPC6	傷病名	対応ICD10コード
050050	狭心症、慢性虚血性心疾患	I20\$ 狭心症 I25\$ 慢性虚血性心疾患

7

120260 分娩の異常

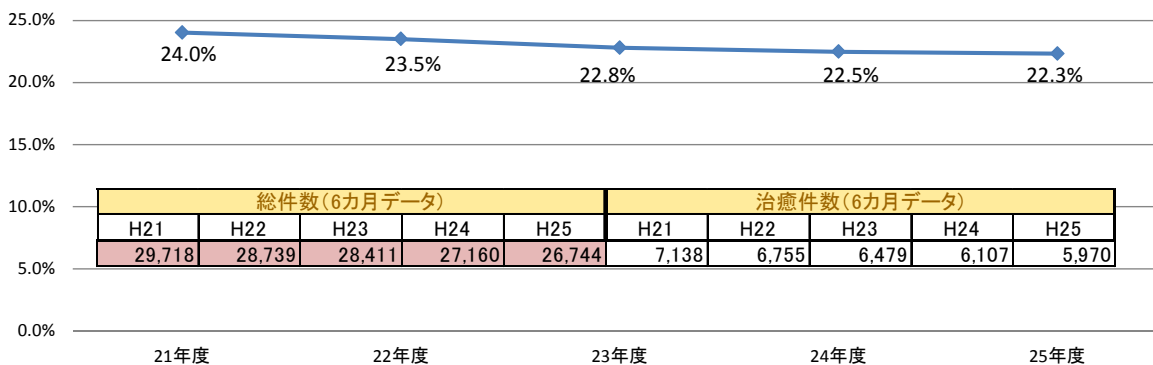

DPC6	傷病名	対応ICD10コード
120260	分娩の異常	O61\$ 分娩誘発の不成功
		O62\$ 娩出力の異常
		O63\$ 遷延分娩
		O64\$ 胎位異常および胎向異常による分娩停止
		O65\$ 母体の骨盤異常による分娩停止
		O66\$ その他の分娩停止
		O67\$ 分娩時出血を合併する分娩, 他に分類されないもの
		O68\$ 胎児ストレス[仮死<ジストレス>]を合併する分娩
		O69\$ 臍帯合併症を合併する分娩
		O70\$ 分娩における会陰裂傷<laceration>
		O71\$ その他の産科的外傷
		O720 第3期出血
		O721 その他の分娩直後出血
		O722 遷延および二次性分娩後出血
		O73\$ 遺残胎盤および遺残卵膜, 出血を伴わないもの
		O74\$ 分娩における麻酔合併症
		O75\$ 分娩のその他の合併症, 他に分類されないもの
		O81\$ 鉗子分娩および吸引分娩による単胎分娩
		O82\$ 帝王切開による単胎分娩
		O83\$ その他の介助単胎分娩
O84\$ 多胎分娩		

8

集計2： 治癒率の高い疾患

集計2： 治癒率が高い疾患

平成25年度退院患者調査の対象全症例において治癒率の高い上位7コード
(100症例未満のものを除く)を抽出

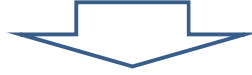

集計対象

DPC6	傷病名
170020	精神作用物質使用による精神および行動の障害
120260	分娩の異常
160500	食道・胃損傷
030270	上気道炎
140010	妊娠期間短縮、低出産体重に関連する障害
060200	腸重積
161020	体温異常

9

170020 精神作用物質使用による精神および行動の障害

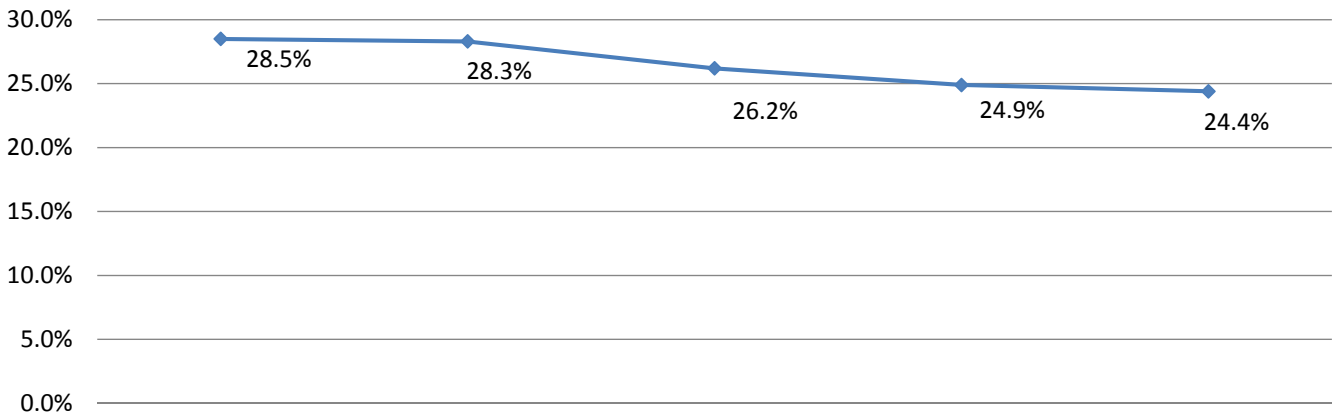

DPC6	傷病名	対応ICD10コード
170020	精神作用物質使用による精神および行動の障害	F100:アルコール使用<飲酒>による精神および行動の障害 急性中毒
		F101:アルコール使用<飲酒>による精神および行動の障害 有害な使用
		F103:アルコール使用<飲酒>による精神および行動の障害 離脱状態
		F104:アルコール使用<飲酒>による精神および行動の障害 せん妄を伴う離脱状態
		F105:アルコール使用<飲酒>による精神および行動の障害 精神病的障害
		F106:アルコール使用<飲酒>による精神および行動の障害 健忘症候群
		F108:アルコール使用<飲酒>による精神および行動の障害 その他の精神および行動の障害
		F109:アルコール使用<飲酒>による精神および行動の障害 詳細不明の精神および行動の障害
		F11\$:アヘン類使用による精神および行動の障害
		F12\$:大麻類使用による精神および行動の障害
		F13\$:鎮静薬または催眠薬使用による精神および行動の障害
		F14\$:コカイン使用による精神および行動の障害
		F15\$:カフェインを含むその他の精神刺激薬使用による精神および行動の障害
		F16\$:幻覚薬使用による精神および行動の障害
		F17\$:タバコ使用<喫煙>による精神および行動の障害
		F18\$:揮発性溶剤使用による精神および行動の障害
		F19\$:多剤使用およびその他の精神作用物質使用による精神および行動の障害

10

120260 分娩の異常

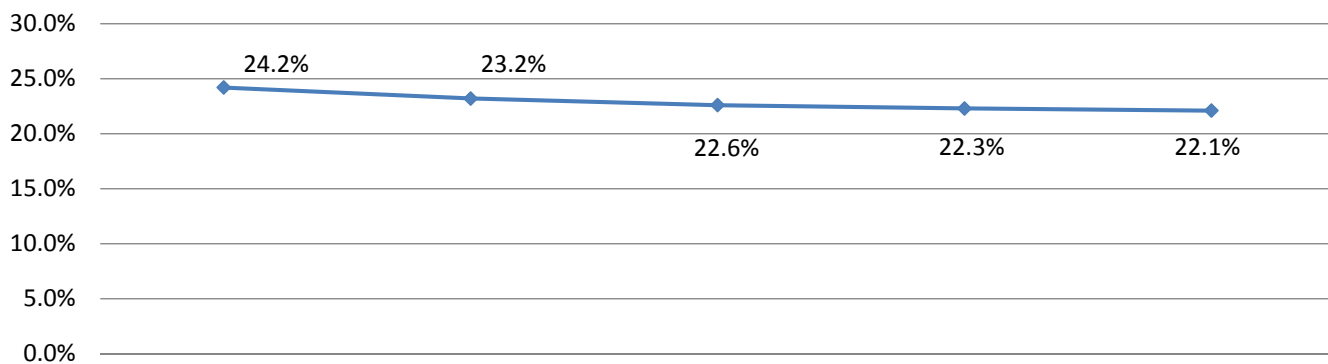

DPC6	傷病名	対応ICD10コード
120260	分娩の異常	O61\$:分娩誘発の不成功
		O62\$:娩出力の異常
		O63\$:遷延分娩
		O64\$:胎位異常および胎向異常による分娩停止
		O65\$:母体の骨盤異常による分娩停止
		O66\$:その他の分娩停止
		O67\$:分娩時出血を合併する分娩,他に分類されないもの
		O68\$:胎児ストレス[仮死<ジストレス>]を合併する分娩
		O69\$:臍帯合併症を合併する分娩
		O70\$:分娩における会陰裂傷<laceration>
		O71\$:その他の産科的外傷
		O720:第3期出血
		O721:その他の分娩直後出血
		O722:遷延および二次性分娩後出血
		O73\$:遺残胎盤および遺残卵膜,出血を伴わないもの
		O74\$:分娩における麻酔合併症
		O75\$:分娩のその他の合併症,他に分類されないもの
		O81\$:鉗子分娩および吸引分娩による単胎分娩
O82\$:帝王切開による単胎分娩		
O83\$:その他の介助単胎分娩		

11

160500 食道・胃損傷

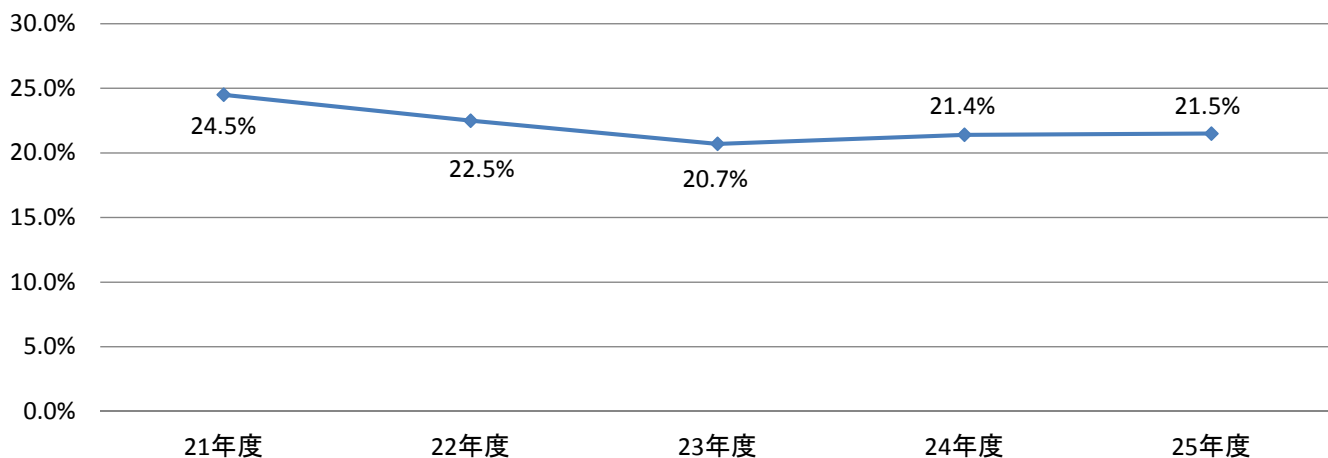

DPC6	傷病名	対応ICD10コード
160500	食道・胃損傷	S363\$:胃損傷
		T181:食道内異物
		T182:胃内異物
		T281:食道の熱傷
		T286:食道の腐食

12

030270 上気道炎

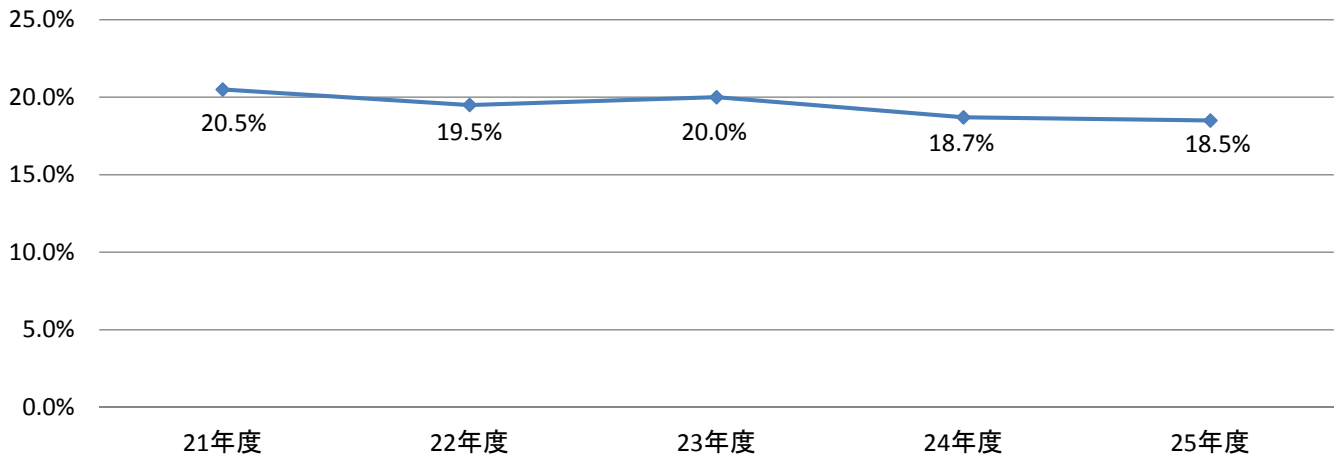

DPC6	傷病名	対応ICD10コード
030270	上気道炎	B302:ウイルス(性)咽頭結膜炎
		J00:急性鼻咽頭炎[かぜ]<感冒>
		J02\$:急性咽頭炎
		J06\$:多部位および部位不明の急性上気道感染症
		J31\$:慢性鼻炎, 鼻咽頭炎および咽頭炎

13

140010 妊娠期間短縮、低出産体重に関連する障害

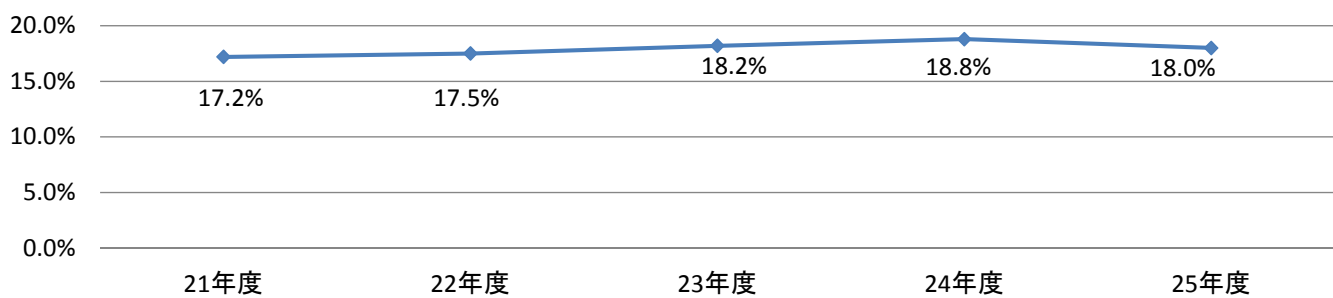

14

140010の対応ICD10コード	140010の対応ICD10コード
P00\$:現在の妊娠とは無関係の場合もありうる母体の病態により影響を受けた胎児および新生児	P56\$:溶血性疾患による胎児水腫
P01\$:母体の妊娠合併症により影響を受けた胎児および新生児	P57\$:核黄疸
P02\$:胎盤、臍帯および卵膜の合併症により影響を受けた胎児および新生児	P58\$:その他の多量の溶血による新生児黄疸
P03\$:その他の分娩合併症により影響を受けた胎児および新生児	P590:早産に関連する新生児黄疸
P04\$:胎盤または母乳を介して有害な影響を受けた胎児および新生児	P591:濃縮胆汁症候群
P05\$:胎児発育遅延<成長遅滞>および胎児栄養失調(症)	P592:その他および詳細不明の肝細胞傷害による新生児黄疸
P07\$:妊娠期間短縮および低出産体重に関連する障害、他に分類されないもの	P593:母乳の抱合抑制因子による新生児黄疸
P08\$:遷延妊娠および高出産体重に関連する障害	P598:その他の明示された原因による新生児黄疸
P10\$:出産損傷による頭蓋内裂傷<laceration>および出血	P599:新生児黄疸, 詳細不明
P11\$:中枢神経系のその他の出産損傷	P60:胎児および新生児の播種性血管内凝固
P12\$:頭皮の出産損傷	P61\$:その他の周産期の血液障害
P13\$:骨格の出産損傷	P70\$:胎児および新生児に特異的な一過性糖質代謝障害
P15\$:その他の出産損傷	P71\$:カルシウムおよびマグネシウム代謝の一過性新生児障害
P20\$:子宮内低酸素症	P72\$:その他の一過性新生児内分泌障害
P21\$:出生時仮死	P74\$:その他の一過性新生児電解質障害および代謝障害
P22\$:新生児の呼吸弱く促>迫	P75:胎便<メコニウム>イレウス
P23\$:先天性肺炎	P76\$:新生児のその他の腸閉塞
P24\$:新生児吸引症候群	P77:胎児および新生児のえ<壊>壊>死性腸炎
P25\$:周産期に発生した間質性気腫および関連病態	P780:周産期の腸穿孔
P26\$:周産期に発生した肺出血	P781:その他の新生児腹膜炎
P27\$:周産期に発生した慢性呼吸器疾患	P782:母体血液のえん<嚥>下による新生児吐血およびメレナ
P28\$:周産期に発生したその他の呼吸器病態	P783:新生児非感染性下痢症
P29\$:周産期に発生した心血管障害	P789:周産期の消化器系障害, 詳細不明
P35\$:先天性ウイルス疾患	P80\$:新生児低体温
P36\$:新生児の細菌性敗血症	P81\$:新生児のその他の体温調節機能障害
P37\$:その他の先天性感染症および寄生虫症	P83\$:胎児および新生児に特異的な外皮のその他の病態
P38:軽度出血を伴うまたは伴わない新生児の臍炎	P90:新生児のけいれん<痙攣>
P39\$:周産期に特異的なその他の感染症	P91\$:新生児の脳のその他の機能障害
P50\$:胎児失血	P92\$:新生児の哺乳上の問題
P51\$:新生児の臍出血	P93:胎児および新生児に投与された薬物による反応および中毒
P52\$:胎児および新生児の頭蓋内非外傷性出血	P94\$:新生児の筋緊張障害
P53:胎児および新生児の出血性疾患	P95:原因不明の胎児死亡
P54\$:その他の新生児出血	P96\$:周産期に発生したその他の病態
P55\$:胎児および新生児の溶血性疾患	

15

060200 腸重積

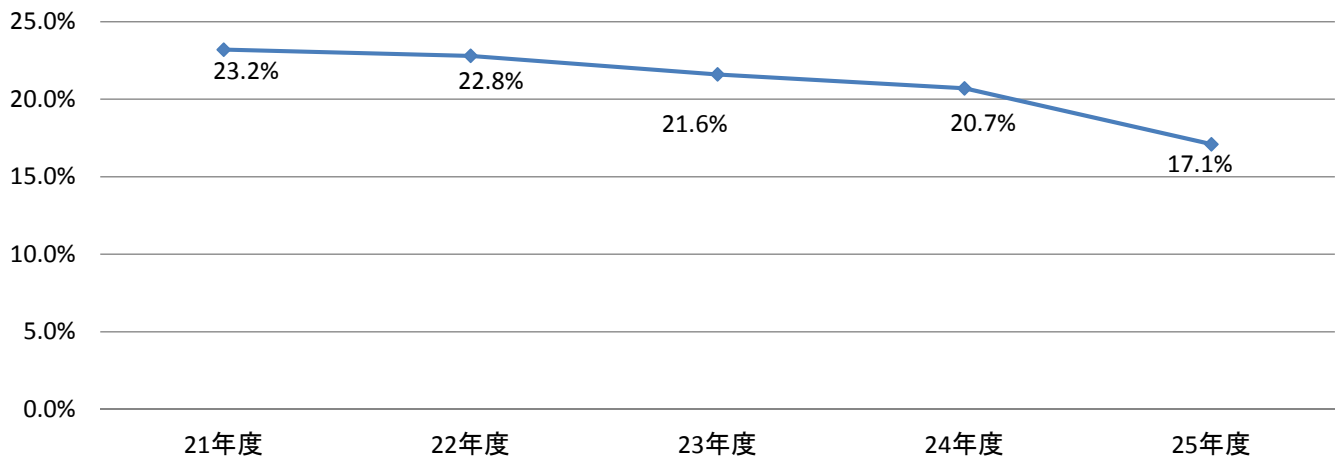

DPC6	傷病名	対応ICD10コード
060200	腸重積	K561:腸重積症

16

161020 体温異常

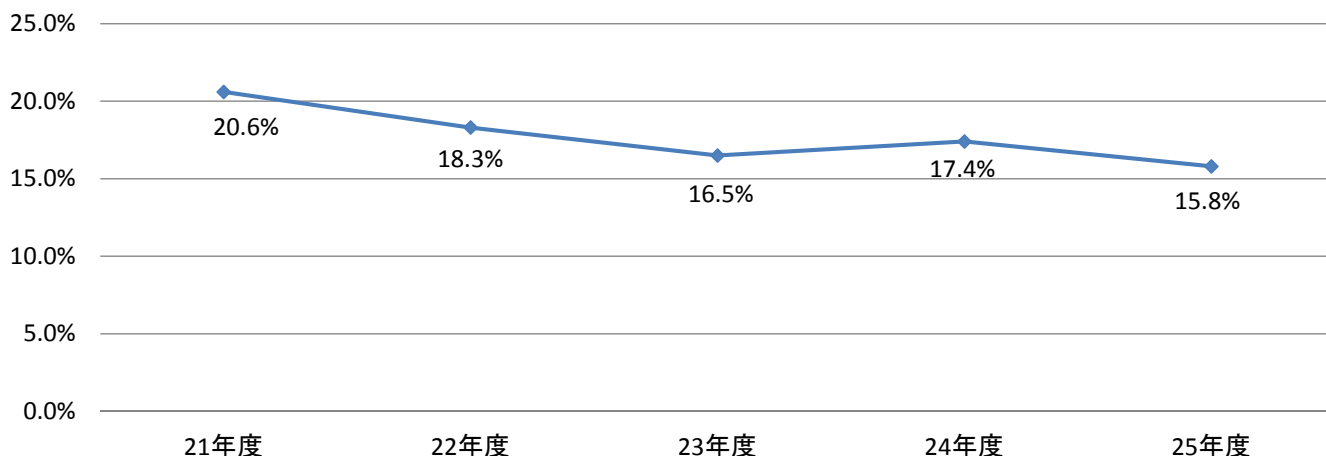

DPC6	傷病名	対応ICD10コード
161020	体温異常	T67\$:熱および光線の作用
		T68:低体温(症)
		T69\$:低温のその他の作用

17

疾患ごとの治癒率の経年的変化について

- それぞれの症例が「治癒」の定義に該当しているかどうか、また、入力者が明確に定義を理解していたかについても疑問。
⇒ 『治癒』に該当するのは、退院後外来通院の必要のない症例。退院後のフォローアップの外来を受診しても『軽快』となる。

転帰	定義
治癒	退院時に、 退院後に外来通院治療の必要が全くない 、または、それに準ずると判断されたもの。

Q: 退院後に外来にて抜糸が必要だが、「1 治癒」と判定してよいか。

A: 「治癒」とはならない。

(参考)事務連絡平成20年12月26日疑義解釈資料の送付について(その6)より

(問2)「疑義解釈資料の送付について(その5)」(平成20年10月15日事務連絡)問4において、A200入院時医学管理加算の施設基準にある「治癒」の定義として、「退院時に、退院後に外来通院治療の必要が全くない、またはそれに準ずると判断されたもの」とされたが、「準ずると判断されたもの」に以下のものは該当するののか。

- ・胆石等の手術後、一度だけ受診し、抜糸等も合わせて行う場合
- ・腎結石排石後に定期的にエコー検査を受けるため通院する場合等、定期的に通院して検査等のフォローアップを受ける場合
- ・骨折や脳梗塞後、リハビリのため通院する等、当該疾患に当然付随する処置等のため通院する場合
- ・心筋梗塞後、アスピリン処方のため継続的に通院する場合等、入院の原因となった疾患が原因で必要になった治療のため通院する場合

(答)いずれも該当しない。なお、「**準ずると判断されたもの**」は**基本的にはない**と考えている。

18

集計3： 医療機関別治癒率の分布

H21治癒率

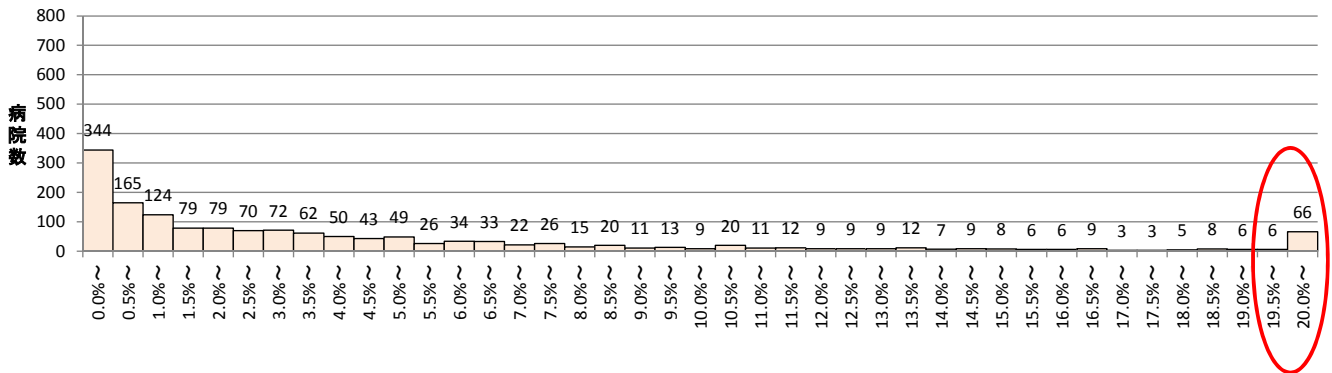

H22治癒率

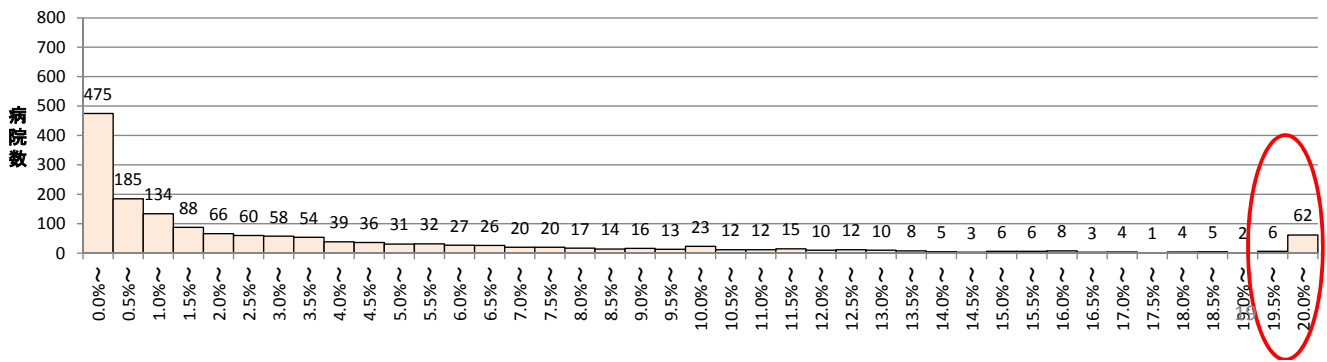

H23治癒率

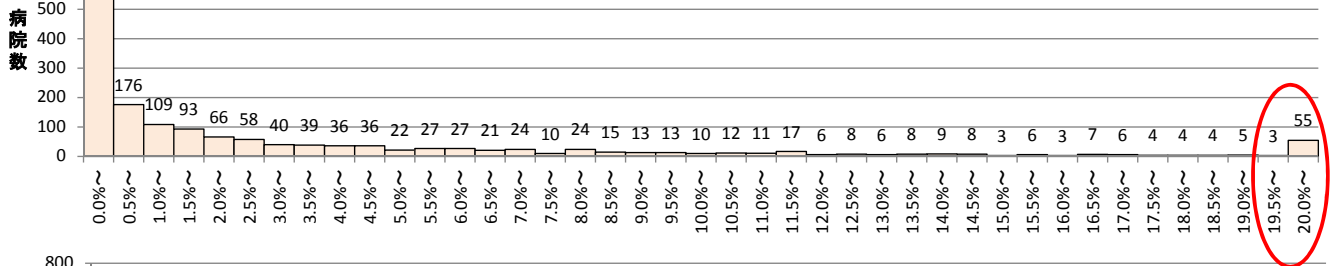

H24治癒率

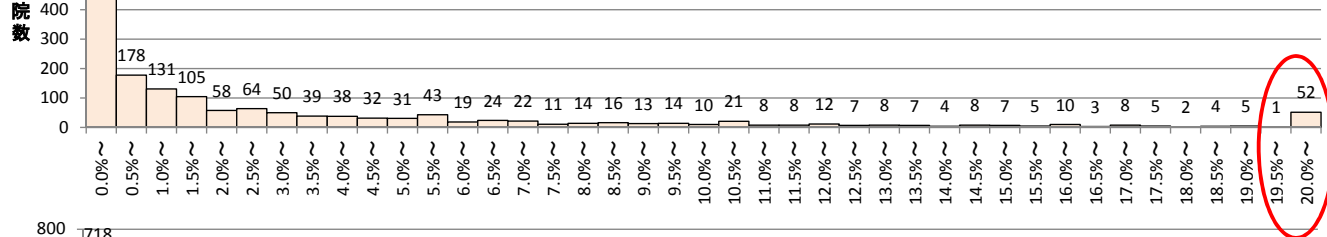

H25治癒率

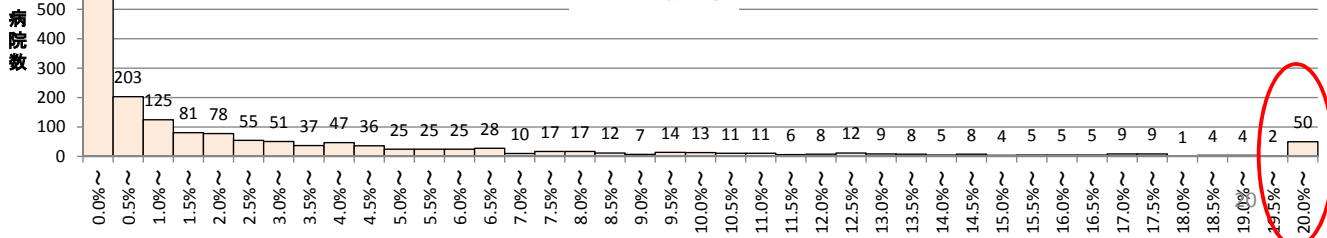

医療機関ごとの治癒率と平均在院日数の比較

治癒率の減少した医療機関TOP20

NO	H24年度 治癒割合	H25年度 治癒割合	治癒割合 増減	H24平均在 院日数(治 癒限定なし)	H25平均 在院日数 (治癒限定 なし)	H25-H24平 均在院日 数の変化
1	30.68%	2.02%	-28.67%	10.81	10.89	0.08
2	34.19%	14.71%	-19.49%	15.17	15.43	0.27
3	22.15%	7.55%	-14.60%	13.73	14.95	1.22
4	20.60%	6.25%	-14.35%	12.56	12.46	-0.09
5	18.70%	5.33%	-13.36%	16.17	16.28	0.11
6	23.31%	10.35%	-12.96%	11.80	12.40	0.61
7	13.80%	0.87%	-12.93%	13.88	13.79	-0.09
8	20.87%	8.15%	-12.72%	15.97	16.09	0.11
9	15.87%	3.35%	-12.52%	12.58	12.14	-0.45
10	14.27%	1.90%	-12.37%	13.97	15.10	1.13
11	27.60%	15.72%	-11.88%	12.51	13.65	1.14
12	22.99%	11.45%	-11.54%	14.82	15.83	1.01
13	18.22%	7.36%	-10.86%	14.62	13.27	-1.35
14	13.70%	2.84%	-10.86%	14.80	14.98	0.18
15	11.04%	0.36%	-10.68%	11.14	14.07	2.92
16	13.63%	3.33%	-10.30%	17.48	18.07	0.59
17	17.81%	7.80%	-10.01%	13.49	13.70	0.22
18	27.53%	17.53%	-10.00%	14.09	15.53	1.44
19	14.66%	5.36%	-9.30%	16.13	15.96	-0.17
20	12.87%	3.80%	-9.08%	14.75	14.23	-0.52

治癒率の増加した医療機関TOP20

NO	H24年度 治癒割合	H25年度 治癒割合	治癒割合 増減	H24平均在 院日数(治 癒限定なし)	H25平均 在院日数 (治癒限定 なし)	H25-H24平 均在院日 数の変化
1	12.43%	34.44%	22.00%	13.32	13.83	0.51
2	9.91%	31.60%	21.69%	13.38	11.74	-1.63
3	6.72%	25.01%	18.29%	12.62	12.01	-0.61
4	3.60%	21.74%	18.13%	13.47	13.40	-0.07
5	6.53%	19.01%	12.48%	16.91	16.50	-0.41
6	20.64%	31.76%	11.12%	12.55	11.97	-0.58
7	6.46%	17.31%	10.85%	11.51	12.10	0.59
8	4.36%	14.92%	10.56%	13.03	13.58	0.55
9	2.52%	13.04%	10.52%	13.69	13.40	-0.29
10	9.41%	19.14%	9.72%	13.89	14.20	0.31
11	9.98%	19.50%	9.52%	13.14	13.27	0.13
12	12.84%	22.07%	9.23%	12.27	12.06	-0.21
13	14.27%	22.48%	8.21%	12.87	13.23	0.36
14	1.78%	9.89%	8.11%	12.56	10.76	-1.80
15	10.92%	18.84%	7.93%	14.62	14.32	-0.30
16	3.48%	11.35%	7.87%	13.07	11.11	-1.96
17	11.79%	19.64%	7.85%	10.22	9.72	-0.50
18	7.25%	15.00%	7.75%	16.91	17.50	0.60
19	3.86%	11.58%	7.72%	19.79	16.47	-3.32
20	0.03%	7.59%	7.56%	7.94	7.44	-0.50

21

医療機関ごとの治癒率と平均在院日数の比較

H24年度とH25年度での
治癒割合増減と平均在院日数の増減

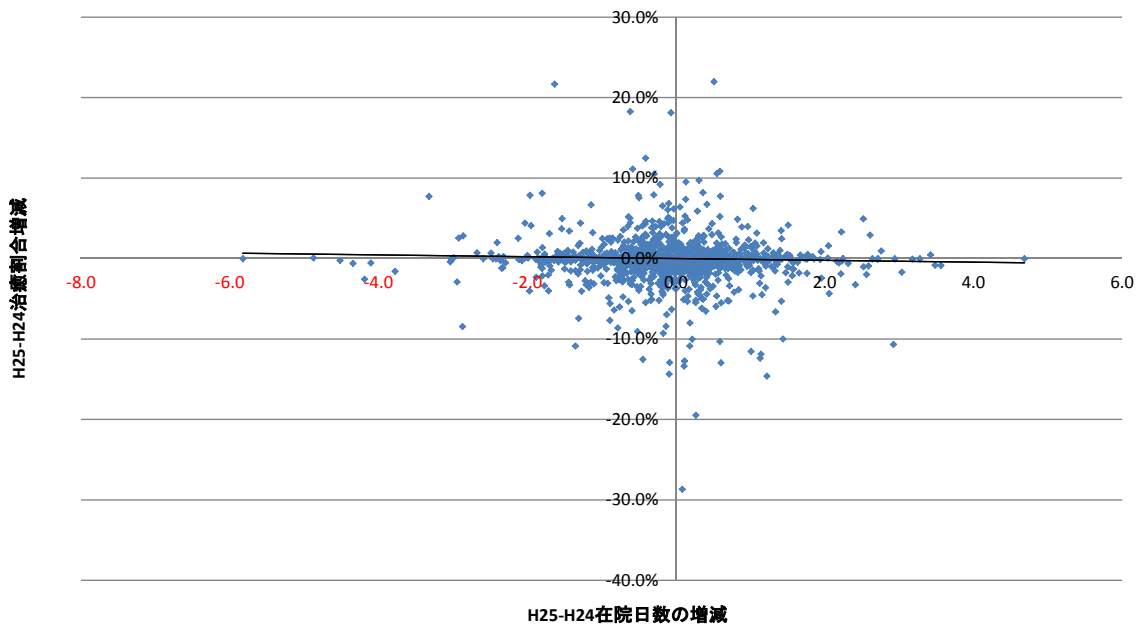

Pearsonの相関係数 = -0.048 (有意確率 0.042)

➡ 治癒率の変化と平均在院日数の変化にはほとんど相関関係はない。

22

参加年度別医療機関ごとの治癒率と平均在院日数の比較1

【平成15年度DPC参加病院】
H24年度とH25年度での
治癒割合増減と平均在院日数の増減

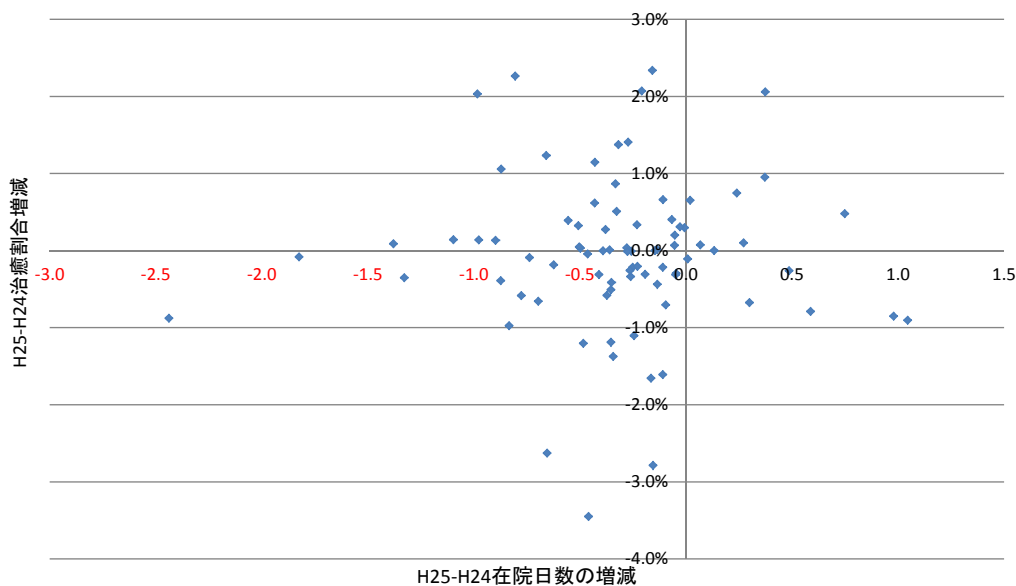

Pearsonの相関係数 = 0.007 (有意確率 0.950)

➡ 相関関係はない

23

参加年度別医療機関ごとの治癒率と平均在院日数の比較2

【平成16年度DPC参加病院】
H24年度とH25年度での
治癒割合増減と平均在院日数の増減

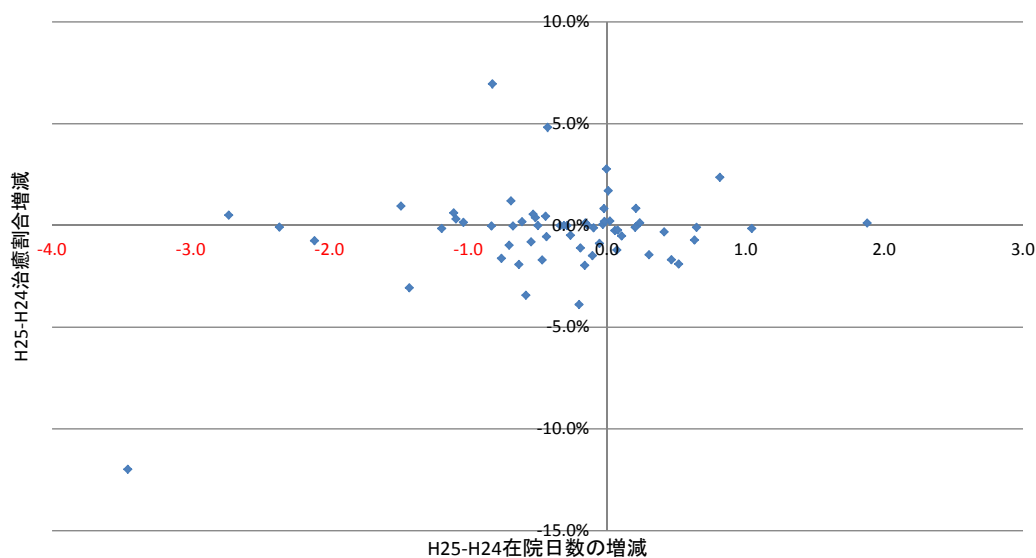

Pearsonの相関係数 = 0.302 (有意確率 0.018)

➡ 弱い相関関係

24

参加年度別医療機関ごとの治癒率と平均在院日数の比較3

【平成18年度DPC参加病院】
H24年度とH25年度での
治癒割合増減と平均在院日数の増減

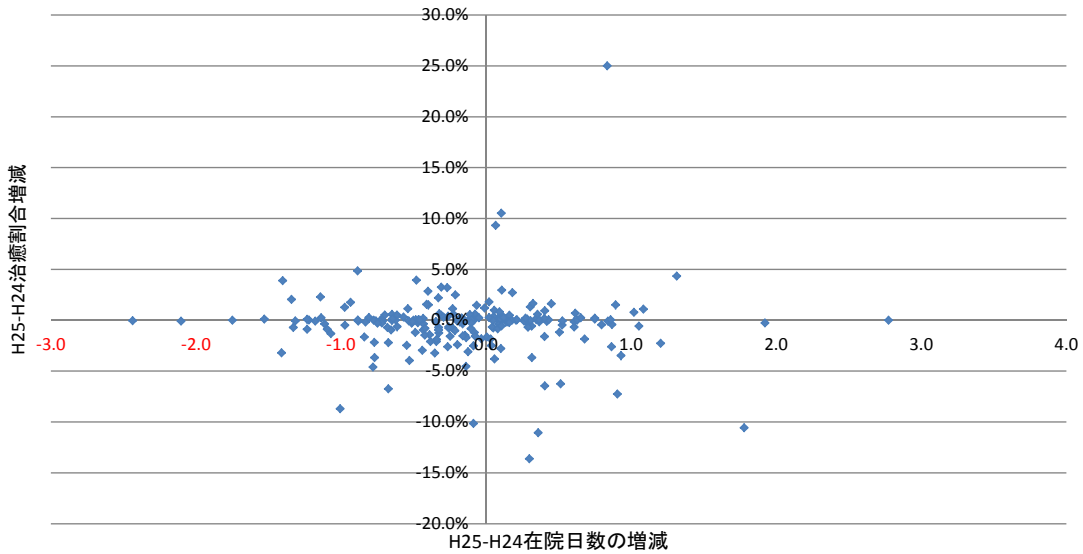

Pearsonの相関係数 = -0.015 (有意確率 0.828)

➡ 相関関係なし

25

参加年度別医療機関ごとの治癒率と平均在院日数の比較4

【平成20年度DPC参加病院】
H24年度とH25年度での
治癒割合増減と平均在院日数の増減

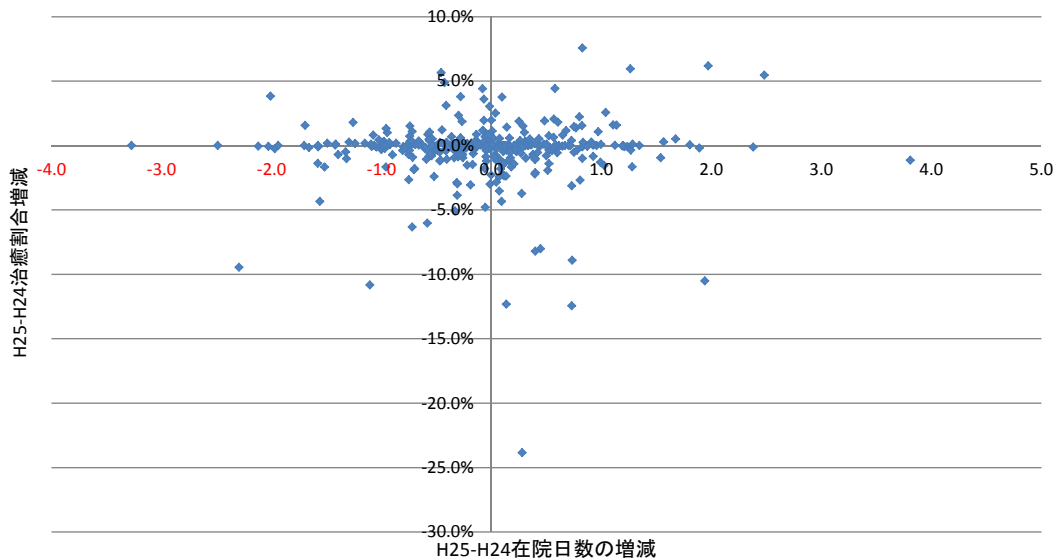

Pearsonの相関係数 = 0.031 (有意確率 0.561)

➡ 相関関係なし

26

参加年度別医療機関ごとの治癒率と平均在院日数の比較5

【平成21年度DPC参加病院】
H24年度とH25年度での
治癒割合増減と平均在院日数の増減

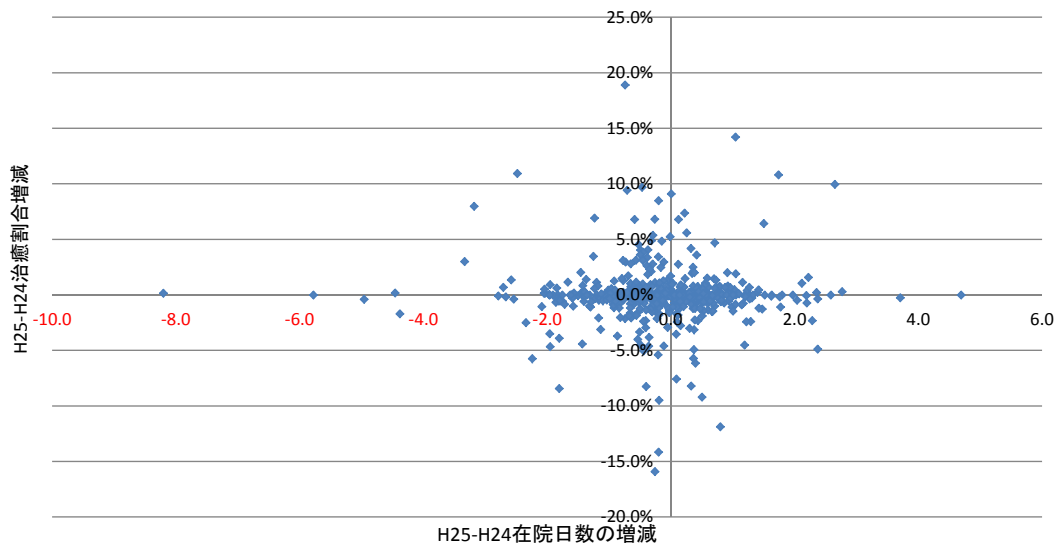

Pearsonの相関係数 = 0.000 (有意確率 0.997)

→ 相関関係なし

27

参加年度別医療機関ごとの治癒率と平均在院日数の比較6

【平成22年度DPC参加病院】
H24年度とH25年度での
治癒割合増減と平均在院日数の増減

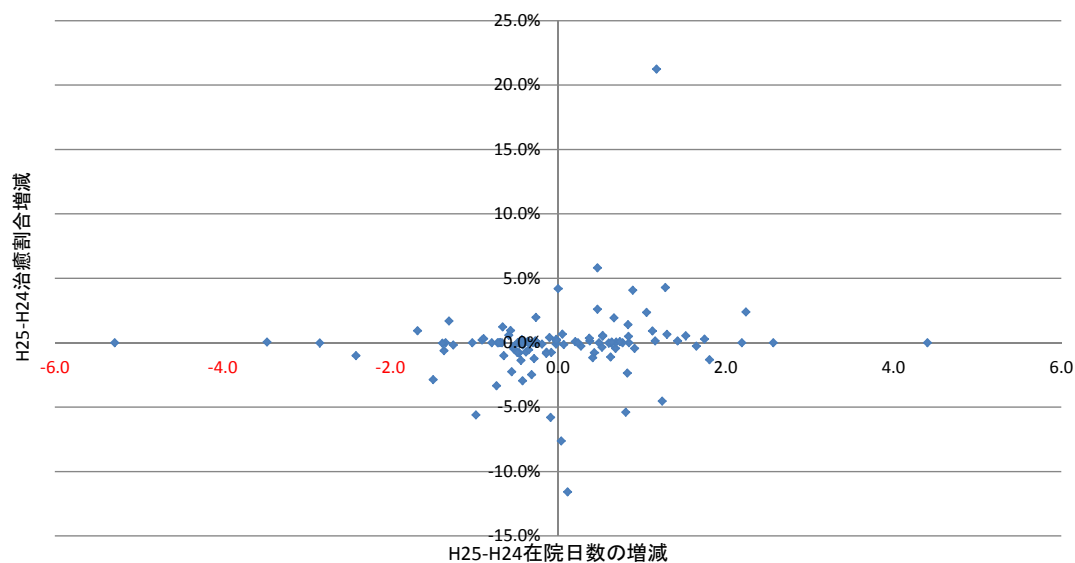

Pearsonの相関係数 = 0.136 (有意確率 0.162)

→ 相関関係なし

28

参加年度別医療機関ごとの治癒率と平均在院日数の比較7

【平成23年度DPC参加病院】
H24年度とH25年度での
治癒割合増減と平均在院日数の増減

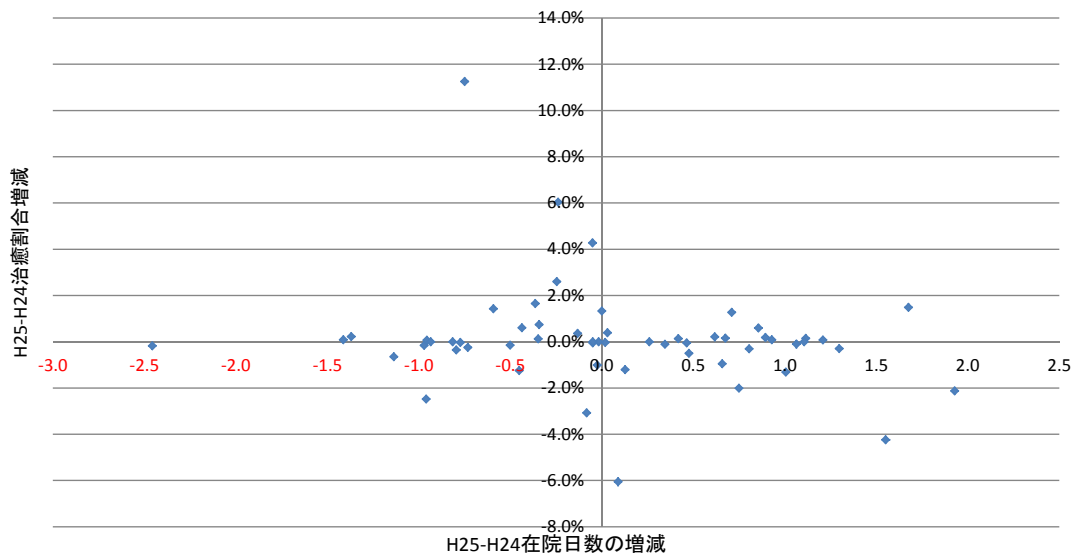

Pearsonの相関係数 = -0.179 (有意確率 0.182)

➡ 相関関係なし

29

参加年度別医療機関ごとの治癒率と平均在院日数の比較8

【平成24年度DPC参加病院】
H24年度とH25年度での
治癒割合増減と平均在院日数の増減

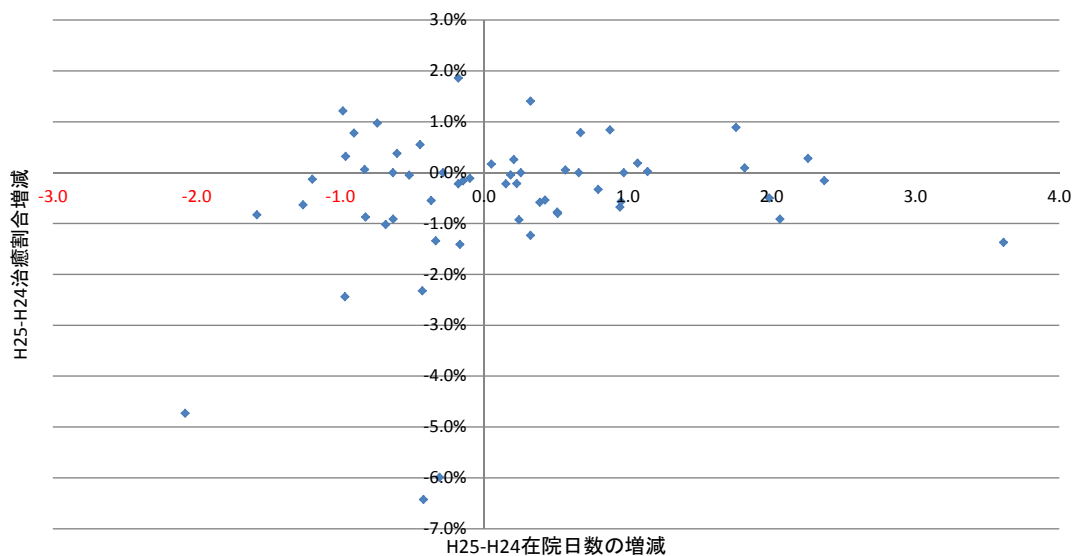

Pearsonの相関係数 = 0.187 (有意確率 0.159)

➡ 相関関係なし

30

医療機関ごとの020110(白内障、水晶体の疾患) の治癒率と平均在院日数の比較

H24年度とH25年度での
治癒割合増減と平均在院日数の増減(退院10件以上)

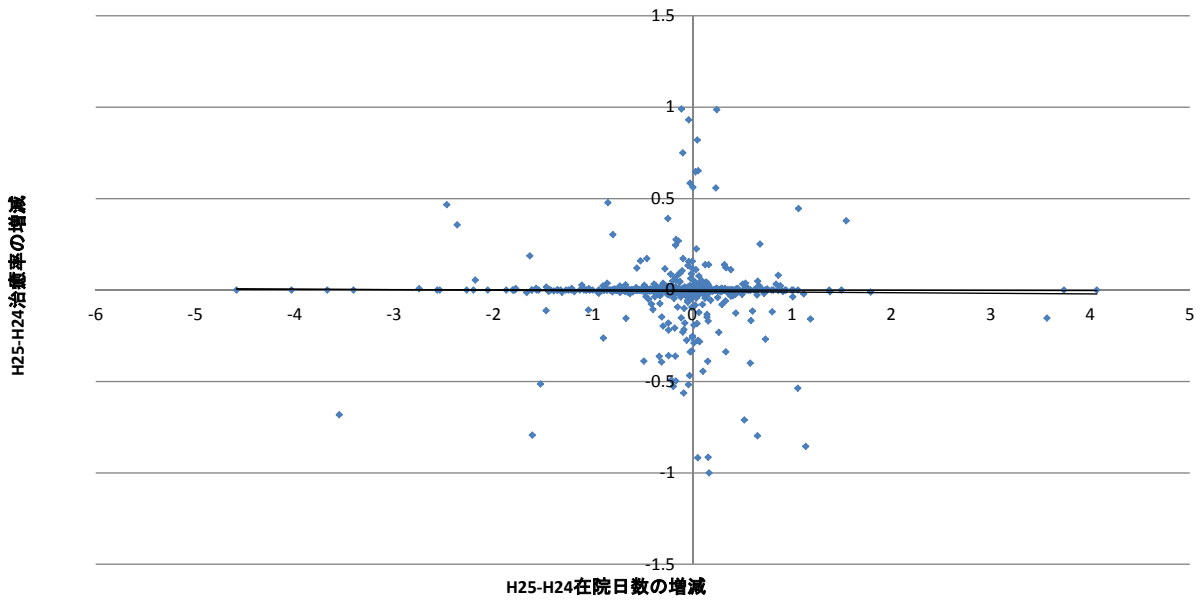

Pearsonの相関係数 = -0.014 (有意確率 0.645)



相関関係はない。

31

医療機関ごとの020110(白内障、水晶体の疾患) の治癒率の比較

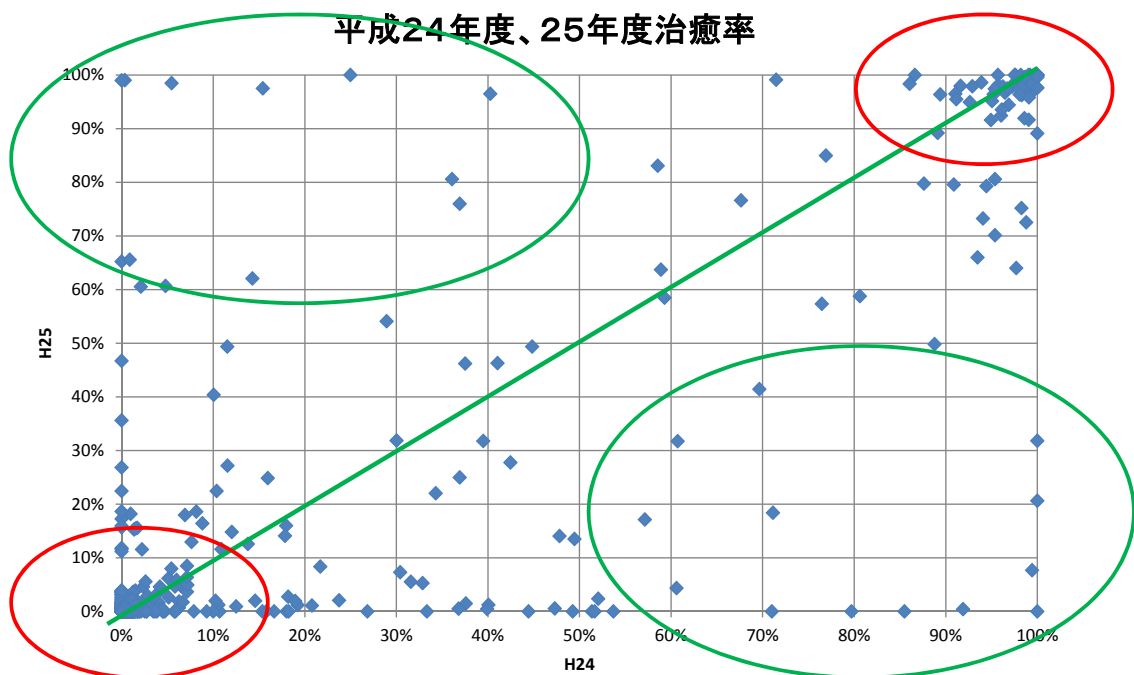

32

医療機関ごとの『治癒』と外来の関係

集計条件

治癒率の変化への影響が最も大きかった020110(白内障、水晶体の疾患)について、「治癒」をつけた患者の、退院日直近の外来受診(退院後28日まで)において、眼科的検査(D255～D282)を行っている患者の割合を医療機関ごとに集計した。

『治癒』の患者の外来受診率
(医療機関ごと)

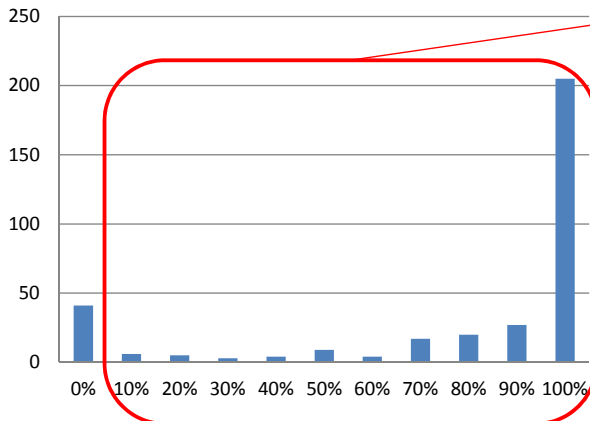

本来であれば『治癒』の定義には該当しないと考えられる。医療機関において、『治癒』の定義が明確でない可能性がある。

治癒件数	『治癒』のうち眼科受診した件数	割合
22,323件	16,187件	73%

33

医療機関ごとの分布の変化に関して

- 治癒率が0.5%以下の医療機関の割合は、経年的に増加している。
- 一方で、治癒率が20%を超える医療機関も経年的に存在し、入力に関して、医療機関ごとにバラツキが存在していると考えられる。
(総合病院であり、治癒率が35%を超えている医療機関も存在。)
- 治癒率の変化と平均在院日数の変化にはほとんど相関関係はなかった。
- 入力のバラツキが比較的少ないと考えられる、初期から参加していた医療機関においても、治癒率の変化と平均在院日数の変化にほとんど相関関係は見られなかった。
- 治療がある程度一般化されていると考えられる『白内障・水晶体の疾患』であっても、医療機関ごとの治癒率が全く異なっており、年度ごとに全く異なった治癒率の医療機関も存在した。
- 『治癒』の定義自体が周知されていない可能性が示唆された。

34

集計4： MDCごとの治癒割合の分布（平成25年度）

D-2別紙2 参照

35

MDCごとの分布に関して

- 各MDC上位の分布に関してはほぼ経年変化は見られない。
- 一方で「遺伝性運動失調症」「染色体異常」等の、「治癒」の定義に該当しない症例が含まれている。

36

今後の「治癒」に関する集計に関して

- 前述の治癒率に関するDPCデータによる集計からは、治癒率の減少に関して原因は特定できなかった。
 - 集計結果から、「治癒」の判断基準に関して、医療機関によるバラつきや、診療科ごとのバラつきが認められた。
- ⇒ 各医療機関における「治癒」の判断のバラツキの原因に関して調査する必要があるのではないか。
- また、バラツキの原因が定義に関する理解不足によるものであった場合は、判断基準が統一されるよう治癒の定義について周知徹底を行うこととしてはどうか。
- (なお、その際には次回調査以降の集計に関しては、前年度までとの連続性について注意が必要である。)

21年度

	ランク	DPC6	傷病名	症例数	治癒件数	治癒率
	全体	1	170020	精神作用物質使用による精神および行動の障害	2,103	599
	2	160500	食道・胃損傷	772	189	24.5%
	3	120260	分娩の合併症、産科手術を伴う異常分娩	29,907	7,239	24.2%
	4	060200	腸重積	2,010	467	23.2%
	5	161020	体温異常	2,338	481	20.6%
	6	030270	上気道炎	13,970	2,857	20.5%
	7	040070	インフルエンザ、ウイルス性肺炎	26,657	5,114	19.2%
	8	160300	喉頭・頸部気管損傷	707	132	18.7%
	9	140010	妊娠期間短縮、低出産体重に関連する障害	61,390	10,535	17.2%
	10	120180	胎児及び羊膜腔に関連する母体ケア、予想される分娩の諸問題	41,198	7,005	17.0%

	ランク	DPC6	傷病名	症例数	治癒件数	治癒率
	I 群	1	160300	喉頭・頸部気管損傷	135	23
	2	170020	精神作用物質使用による精神および行動の障害	110	16	14.5%
	3	160500	食道・胃損傷	117	16	13.7%
	4	040220	横隔膜腫瘍・横隔膜疾患(新生児を含む。)	183	21	11.5%
	5	140290	動脈管開存症	206	23	11.2%
	6	060160	鼠径ヘルニア	4,117	389	9.4%
	7	140300	心房中隔欠損症	684	64	9.4%
	8	060150	虫垂炎	1,736	159	9.2%
	9	060330	胆嚢疾患(胆嚢結石など)	1,359	124	9.1%
	10	150020	細菌性腸炎	375	32	8.5%

	ランク	DPC6	傷病名	症例数	治癒件数	治癒率
	II 群	1	060200	腸重積	308	92
	2	170020	精神作用物質使用による精神および行動の障害	120	35	29.2%
	3	030270	上気道炎	1,479	345	23.3%
	4	040070	インフルエンザ、ウイルス性肺炎	3,283	730	22.2%
	5	120260	分娩の合併症、産科手術を伴う異常分娩	3,856	836	21.7%
	6	060160	鼠径ヘルニア	5,654	1,172	20.7%
	7	150010	ウイルス性腸炎	2,622	506	19.3%
	8	150040	熱性けいれん	754	143	19.0%
	9	100380	体液量減少症	981	176	17.9%
	10	120220	女性性器のポリープ	278	49	17.6%

	ランク	DPC6	傷病名	症例数	治癒件数	治癒率
	III 群	1	170020	精神作用物質使用による精神および行動の障害	1,768	539
	2	120260	分娩の合併症、産科手術を伴う異常分娩	22,560	6,140	27.2%
	3	160500	食道・胃損傷	550	145	26.4%
	4	060200	腸重積	1,490	360	24.2%
	5	161020	体温異常	1,931	419	21.7%
	6	030270	上気道炎	11,555	2,418	20.9%
	7	160300	喉頭・頸部気管損傷	467	92	19.7%
	8	040070	インフルエンザ、ウイルス性肺炎	21,669	4,210	19.4%
	9	120180	胎児及び羊膜腔に関連する母体ケア、予想される分娩の諸問題	28,752	5,582	19.4%
	10	140010	妊娠期間短縮、低出産体重に関連する障害	44,237	8,366	18.9%

	ランク	DPC6	傷病名	症例数	治癒件数	治癒率
	準備	1	140010	妊娠期間短縮、低出産体重に関連する障害	491	137
	2	040070	インフルエンザ、ウイルス性肺炎	484	102	21.1%
	3	030270	上気道炎	317	63	19.9%
	4	060330	胆嚢疾患(胆嚢結石など)	493	85	17.2%
	5	150020	細菌性腸炎	217	34	15.7%
	6	150010	ウイルス性腸炎	1,305	190	14.6%
	7	060100	小腸大腸の良性疾患(良性腫瘍を含む。)	5,049	723	14.3%
	8	120260	分娩の合併症、産科手術を伴う異常分娩	290	41	14.1%
	9	120140	流産	105	14	13.3%
	10	100380	体液量減少症	713	88	12.3%

	ランク	DPC6	傷病名	症例数	治癒件数	治癒率
	出来高	1	-	-	-	-
	2	-	-	-	-	-
	3	-	-	-	-	-
	4	-	-	-	-	-
	5	-	-	-	-	-
	6	-	-	-	-	-
	7	-	-	-	-	-
	8	-	-	-	-	-
	9	-	-	-	-	-
	10	-	-	-	-	-

22年度

	ランク	DPC6	傷病名	症例数	治癒件数	治癒率
全体	1	170020	精神作用物質使用による精神および行動の障害	2,382	674	28.3%
	2	120260	分娩の合併症、産科手術を伴う異常分娩	29,455	6,826	23.2%
	3	060200	腸重積	2,417	552	22.8%
	4	160500	食道・胃損傷	874	197	22.5%
	5	030270	上気道炎	16,248	3,173	19.5%
	6	161020	体温異常	9,677	1,767	18.3%
	7	140010	妊娠期間短縮、低出産体重に関連する障害	66,629	11,678	17.5%
	8	120180	胎児及び羊膜腔に関連する母体ケア、予想される分娩の諸問題	43,416	7,356	16.9%
	9	040070	インフルエンザ、ウイルス性肺炎	4,958	791	16.0%
	10	160300	喉頭・頸部気管損傷	710	109	15.4%

	ランク	DPC6	傷病名	症例数	治癒件数	治癒率
I 群	1	160300	喉頭・頸部気管損傷	132	19	14.4%
	2	170020	精神作用物質使用による精神および行動の障害	101	11	10.9%
	3	161020	体温異常	460	48	10.4%
	4	120180	胎児及び羊膜腔に関連する母体ケア、予想される分娩の諸問題	6,366	534	8.4%
	5	060160	鼠径ヘルニア	4,180	331	7.9%
	6	140300	心房中隔欠損症	740	58	7.8%
	7	120260	分娩の合併症、産科手術を伴う異常分娩	3,101	241	7.8%
	8	060100	小腸大腸の良性疾患(良性腫瘍を含む。)	8,113	621	7.7%
	9	160500	食道・胃損傷	115	8	7.0%
	10	060090	胃の良性腫瘍	865	56	6.5%

	ランク	DPC6	傷病名	症例数	治癒件数	治癒率
II 群	1	160500	食道・胃損傷	109	40	36.7%
	2	060200	腸重積	335	95	28.4%
	3	170020	精神作用物質使用による精神および行動の障害	125	30	24.0%
	4	120260	分娩の合併症、産科手術を伴う異常分娩	4,118	837	20.3%
	5	161020	体温異常	753	145	19.3%
	6	140010	妊娠期間短縮、低出産体重に関連する障害	8,376	1,588	19.0%
	7	060160	鼠径ヘルニア	5,835	1,048	18.0%
	8	150010	ウイルス性腸炎	3,216	572	17.8%
	9	120180	胎児及び羊膜腔に関連する母体ケア、予想される分娩の諸問題	6,060	1,030	17.0%
	10	030270	上気道炎	1,672	282	16.9%

	ランク	DPC6	傷病名	症例数	治癒件数	治癒率
III 群	1	170020	精神作用物質使用による精神および行動の障害	2,049	610	29.8%
	2	120260	分娩の合併症、産科手術を伴う異常分娩	21,773	5,693	26.1%
	3	060200	腸重積	1,763	435	24.7%
	4	160500	食道・胃損傷	633	146	23.1%
	5	030270	上気道炎	13,478	2,809	20.8%
	6	140010	妊娠期間短縮、低出産体重に関連する障害	48,416	9,535	19.7%
	7	120180	胎児及び羊膜腔に関連する母体ケア、予想される分娩の諸問題	30,687	5,766	18.8%
	8	161020	体温異常	8,011	1,499	18.7%
	9	160995	気道熱傷	151	28	18.5%
	10	040070	インフルエンザ、ウイルス性肺炎	4,102	715	17.4%

	ランク	DPC6	傷病名	症例数	治癒件数	治癒率
準備	1	170020	精神作用物質使用による精神および行動の障害	107	23	21.5%
	2	161020	体温異常	453	75	16.6%
	3	150020	細菌性腸炎	274	39	14.2%
	4	060330	胆嚢疾患(胆嚢結石など)	595	81	13.6%
	5	060100	小腸大腸の良性疾患(良性腫瘍を含む。)	5,442	678	12.5%
	6	150010	ウイルス性腸炎	1,757	218	12.4%
	7	060090	胃の良性腫瘍	236	29	12.3%
	8	120260	分娩の合併症、産科手術を伴う異常分娩	463	55	11.9%
	9	161070	薬物中毒(その他の中毒)	305	35	11.5%
	10	030270	上気道炎	405	46	11.4%

	ランク	DPC6	傷病名	症例数	治癒件数	治癒率
出来高	1	-	-	-	-	-
	2	-	-	-	-	-
	3	-	-	-	-	-
	4	-	-	-	-	-
	5	-	-	-	-	-
	6	-	-	-	-	-
	7	-	-	-	-	-
	8	-	-	-	-	-
	9	-	-	-	-	-
	10	-	-	-	-	-

23年度

	ランク	DPC6	傷病名	症例数	治癒件数	治癒率
全体	1	170020	精神作用物質使用による精神および行動の障害	2,365	620	26.2%
	2	120260	分娩の合併症、産科手術を伴う異常分娩	29,064	6,572	22.6%
	3	060200	腸重積	2,147	464	21.6%
	4	160500	食道・胃損傷	892	185	20.7%
	5	030270	上気道炎	16,186	3,239	20.0%
	6	140010	妊娠期間短縮、低出産体重に関連する障害	66,301	12,069	18.2%
	7	120180	胎児及び羊膜腔に関連する母体ケア、予想される分娩の諸問題	43,723	7,500	17.2%
	8	040070	インフルエンザ、ウイルス性肺炎	5,347	903	16.9%
	9	161020	体温異常	6,673	1,103	16.5%
	10	160440	外耳・中耳損傷(異物を含む)	201	32	15.9%

	ランク	DPC6	傷病名	症例数	治癒件数	治癒率
I 群	1	160500	食道・胃損傷	145	16	11.0%
	2	160300	喉頭・頸部気管損傷	130	13	10.0%
	3	060200	腸重積	229	21	9.2%
	4	060160	鼠径ヘルニア	4,097	333	8.1%
	5	140300	心房中隔欠損症	767	59	7.7%
	6	120180	胎児及び羊膜腔に関連する母体ケア、予想される分娩の諸問題	6,573	492	7.5%
	7	140260	胸郭の変形および先天異常	349	24	6.9%
	8	060090	胃の良性腫瘍	905	61	6.7%
	9	060150	虫垂炎	1,965	131	6.7%
	10	120260	分娩の合併症、産科手術を伴う異常分娩	3,204	208	6.5%

	ランク	DPC6	傷病名	症例数	治癒件数	治癒率
II 群	1	060200	腸重積	321	96	29.9%
	2	160500	食道・胃損傷	101	29	28.7%
	3	030270	上気道炎	1,748	382	21.9%
	4	040070	インフルエンザ、ウイルス性肺炎	567	111	19.6%
	5	120260	分娩の合併症、産科手術を伴う異常分娩	3,968	763	19.2%
	6	170020	精神作用物質使用による精神および行動の障害	122	22	18.0%
	7	150010	ウイルス性腸炎	2,788	471	16.9%
	8	060160	鼠径ヘルニア	5,890	987	16.8%
	9	140010	妊娠期間短縮、低出産体重に関連する障害	8,128	1,332	16.4%
	10	150040	熱性けいれん	809	126	15.6%

	ランク	DPC6	傷病名	症例数	治癒件数	治癒率
III 群	1	170020	精神作用物質使用による精神および行動の障害	2,056	571	27.8%
	2	120260	分娩の合併症、産科手術を伴う異常分娩	21,489	5,576	25.9%
	3	160500	食道・胃損傷	634	139	21.9%
	4	060200	腸重積	1,583	344	21.7%
	5	140010	妊娠期間短縮、低出産体重に関連する障害	48,320	10,347	21.4%
	6	030270	上気道炎	13,294	2,799	21.1%
	7	120180	胎児及び羊膜腔に関連する母体ケア、予想される分娩の諸問題	30,883	6,133	19.9%
	8	161020	体温異常	5,532	979	17.7%
	9	040070	インフルエンザ、ウイルス性肺炎	4,445	779	17.5%
	10	160440	外耳・中耳損傷(異物を含む)	129	22	17.1%

	ランク	DPC6	傷病名	症例数	治癒件数	治癒率
準備	1	140010	妊娠期間短縮、低出産体重に関連する障害	417	65	15.6%
	2	161020	体温異常	341	44	12.9%
	3	161070	薬物中毒(その他の中毒)	262	30	11.5%
	4	030270	上気道炎	358	38	10.6%
	5	060100	小腸大腸の良性疾患(良性腫瘍を含む。)	5,557	564	10.1%
	6	150010	ウイルス性腸炎	1,621	157	9.7%
	7	060190	虚血性腸炎	432	37	8.6%
	8	150020	細菌性腸炎	273	22	8.1%
	9	040060	急性扁桃炎、急性咽頭喉頭炎	334	26	7.8%
	10	180030	その他の感染症(真菌を除く)	208	16	7.7%

	ランク	DPC6	傷病名	症例数	治癒件数	治癒率
出来高	1	-	-	-	-	-
	2	-	-	-	-	-
	3	-	-	-	-	-
	4	-	-	-	-	-
	5	-	-	-	-	-
	6	-	-	-	-	-
	7	-	-	-	-	-
	8	-	-	-	-	-
	9	-	-	-	-	-
	10	-	-	-	-	-

24年度

	ランク	DPC6	傷病名	症例数	治癒件数	治癒率
全体	1	170020	精神作用物質使用による精神および行動の障害	2,364	589	24.9%
	2	120260	分娩の異常	29,190	6,505	22.3%
	3	160500	食道・胃損傷	964	206	21.4%
	4	060200	腸重積	2,420	501	20.7%
	5	140010	妊娠期間短縮、低出産体重に関連する障害	72,103	13,560	18.8%
	6	030270	上気道炎	19,391	3,619	18.7%
	7	120180	胎児及び胎児付属物の異常	43,012	7,976	18.5%
	8	120182	前置胎盤および低置胎盤	2,762	492	17.8%
	9	161020	体温異常	7,969	1,385	17.4%
	10	120185	(常位)胎盤早期剥離	935	149	15.9%

	ランク	DPC6	傷病名	症例数	治癒件数	治癒率
I 群	1	160500	食道・胃損傷	124	16	12.9%
	2	120182	前置胎盤および低置胎盤	617	66	10.7%
	3	170020	精神作用物質使用による精神および行動の障害	105	9	8.6%
	4	160300	喉頭・頸部気管損傷	130	11	8.5%
	5	120180	胎児及び胎児付属物の異常	5,902	458	7.8%
	6	060090	胃の良性腫瘍	532	40	7.5%
	7	120260	分娩の異常	2,907	199	6.8%
	8	060160	鼠径ヘルニア	4,131	269	6.5%
	9	060245	内痔核	149	9	6.0%
	10	120140	流産	1,000	60	6.0%

	ランク	DPC6	傷病名	症例数	治癒件数	治癒率
II 群	1	060200	腸重積	333	83	24.9%
	2	170020	精神作用物質使用による精神および行動の障害	138	31	22.5%
	3	150030	ウイルス性髄膜炎	195	42	21.5%
	4	030270	上気道炎	1,866	381	20.4%
	5	040070	インフルエンザ、ウイルス性肺炎	1,094	210	19.2%
	6	120260	分娩の異常	3,814	709	18.6%
	7	161020	体温異常	552	97	17.6%
	8	150010	ウイルス性腸炎	3,328	561	16.9%
	9	160300	喉頭・頸部気管損傷	103	15	14.6%
	10	140010	妊娠期間短縮、低出産体重に関連する障害	8,610	1,225	14.2%

	ランク	DPC6	傷病名	症例数	治癒件数	治癒率
III 群	1	170020	精神作用物質使用による精神および行動の障害	1,898	498	26.2%
	2	120260	分娩の異常	20,655	5,240	25.4%
	3	060200	腸重積	1,731	393	22.7%
	4	140010	妊娠期間短縮、低出産体重に関連する障害	50,531	11,401	22.6%
	5	120182	前置胎盤および低置胎盤	1,592	355	22.3%
	6	120180	胎児及び胎児付属物の異常	29,994	6,563	21.9%
	7	160500	食道・胃損傷	692	151	21.8%
	8	120185	(常位)胎盤早期剥離	617	128	20.7%
	9	030270	上気道炎	15,641	3,077	19.7%
	10	161020	体温異常	6,236	1,122	18.0%

	ランク	DPC6	傷病名	症例数	治癒件数	治癒率
準備	1	170020	精神作用物質使用による精神および行動の障害	208	49	23.6%
	2	120260	分娩の異常	1,769	355	20.1%
	3	140010	妊娠期間短縮、低出産体重に関連する障害	3,406	667	19.6%
	4	161020	体温異常	755	135	17.9%
	5	030270	上気道炎	969	130	13.4%
	6	120180	胎児及び胎児付属物の異常	1,562	188	12.0%
	7	150020	細菌性腸炎	582	61	10.5%
	8	150010	ウイルス性腸炎	4,424	416	9.4%
	9	060100	小腸大腸の良性疾患(良性腫瘍を含む。)	8,829	798	9.0%
	10	040070	インフルエンザ、ウイルス性肺炎	651	55	8.4%

	ランク	DPC6	傷病名	症例数	治癒件数	治癒率
出来高	1	161020	体温異常	115	18	15.7%
	2	110310	腎臓または尿路の感染症	312	28	9.0%
	3	150010	ウイルス性腸炎	548	48	8.8%
	4	030400	前庭機能障害	282	21	7.4%
	5	060100	小腸大腸の良性疾患(良性腫瘍を含む。)	1,440	100	6.9%
	6	060150	虫垂炎	197	13	6.6%
	7	040080	肺炎、急性気管支炎、急性細気管支炎	1,609	88	5.5%
	8	060160	鼠径ヘルニア	292	15	5.1%
	9	100380	体液量減少症	276	14	5.1%
	10	160100	頭蓋・頭蓋内損傷	212	9	4.2%

25年度

	ランク	DPC6	傷病名	症例数	治癒件数	治癒率
	全体	1	170020	精神作用物質使用による精神および行動の障害	2,320	566
	2	120260	分娩の異常	29,068	6,412	22.1%
	3	160500	食道・胃損傷	1,031	222	21.5%
	4	120180	胎児及び胎児付属物の異常	44,059	8,242	18.7%
	5	030270	上気道炎	19,939	3,680	18.5%
	6	140010	妊娠期間短縮、低出産体重に関連する障害	74,080	13,331	18.0%
	7	120185	(常位)胎盤早期剥離	1,010	179	17.7%
	8	060200	腸重積	2,321	397	17.1%
	9	120182	前置胎盤および低置胎盤	2,763	439	15.9%
	10	161020	体温異常	10,431	1,649	15.8%

	ランク	DPC6	傷病名	症例数	治癒件数	治癒率
	I 群	1	160500	食道・胃損傷	107	18
	2	170020	精神作用物質使用による精神および行動の障害	104	14	13.5%
	3	161020	体温異常	373	32	8.6%
	4	060090	胃の良性腫瘍	614	49	8.0%
	5	140290	動脈管開存症	201	16	8.0%
	6	120182	前置胎盤および低置胎盤	549	42	7.7%
	7	120260	分娩の異常	3,057	233	7.6%
	8	120180	胎児及び胎児付属物の異常	6,112	450	7.4%
	9	120185	(常位)胎盤早期剥離	177	13	7.3%
	10	060245	内痔核	153	11	7.2%

	ランク	DPC6	傷病名	症例数	治癒件数	治癒率
	II 群	1	030270	上気道炎	1,950	473
	2	060200	腸重積	335	71	21.2%
	3	040070	インフルエンザ、ウイルス性肺炎	881	175	19.9%
	4	170020	精神作用物質使用による精神および行動の障害	155	29	18.7%
	5	160500	食道・胃損傷	119	21	17.6%
	6	150040	熱性けいれん	769	134	17.4%
	7	120260	分娩の異常	3,657	636	17.4%
	8	161020	体温異常	742	125	16.8%
	9	140010	妊娠期間短縮、低出産体重に関連する障害	8,784	1,478	16.8%
	10	150010	ウイルス性腸炎	2,960	483	16.3%

	ランク	DPC6	傷病名	症例数	治癒件数	治癒率
	III 群	1	170020	精神作用物質使用による精神および行動の障害	1,841	477
	2	120260	分娩の異常	20,328	5,145	25.3%
	3	160500	食道・胃損傷	716	178	24.9%
	4	120180	胎児及び胎児付属物の異常	30,351	6,775	22.3%
	5	120185	(常位)胎盤早期剥離	643	143	22.2%
	6	140010	妊娠期間短縮、低出産体重に関連する障害	51,448	11,037	21.5%
	7	120182	前置胎盤および低置胎盤	1,671	338	20.2%
	8	030270	上気道炎	16,106	3,060	19.0%
	9	060200	腸重積	1,614	301	18.6%
	10	150040	熱性けいれん	5,119	875	17.1%

	ランク	DPC6	傷病名	症例数	治癒件数	治癒率
	準備	1	120260	分娩の異常	1,821	390
	2	170020	精神作用物質使用による精神および行動の障害	161	32	19.9%
	3	140010	妊娠期間短縮、低出産体重に関連する障害	3,438	539	15.7%
	4	060200	腸重積	117	16	13.7%
	5	120090	生殖器脱出症	445	53	11.9%
	6	040070	インフルエンザ、ウイルス性肺炎	513	60	11.7%
	7	030270	上気道炎	942	109	11.6%
	8	161020	体温異常	975	104	10.7%
	9	120180	胎児及び胎児付属物の異常	1,701	174	10.2%
	10	150010	ウイルス性腸炎	3,614	341	9.4%

	ランク	DPC6	傷病名	症例数	治癒件数	治癒率
	出来高	1	161020	体温異常	216	35
	2	161070	薬物中毒(その他の中毒)	100	16	16.0%
	3	150010	ウイルス性腸炎	813	117	14.4%
	4	060190	虚血性腸炎	206	22	10.7%
	5	030400	前庭機能障害	472	46	9.7%
	6	040200	気胸	144	14	9.7%
	7	100380	体液量減少症	563	51	9.1%
	8	110310	腎臓または尿路の感染症	698	63	9.0%
	9	040080	肺炎、急性気管支炎、急性細気管支炎	2,634	211	8.0%
	10	060150	虫垂炎	364	29	8.0%

21年度

	ランク	DPC6	傷病名	症例数	治癒件数	治癒率
MDC01	1	010080	脳脊髄の感染を伴う炎症	9,395	887	9.4%
	2	010240	片頭痛、頭痛症候群(その他)	1,809	163	9.0%
	3	010290	自律神経系の障害	1,101	80	7.3%
	4	010190	遺伝性運動失調症	243	12	4.9%
	5	010120	特発性(単)ニューロパチー	1,540	76	4.9%
	6	010030	未破裂脳動脈瘤	13,507	618	4.6%
	7	010180	不随意運動	500	21	4.2%
	8	010140	筋疾患(その他)	1,588	62	3.9%
	9	010050	非外傷性硬膜下血腫	8,308	317	3.8%
	10	010310	脳の障害(その他)	3,804	144	3.8%
MDC02	1	020110	白内障、水晶体の疾患	130,171	20,813	16.0%
	2	020240	硝子体疾患	3,827	269	7.0%
	3	020290	涙器の疾患	1,176	80	6.8%
	4	020250	結膜の障害	1,208	81	6.7%
	5	020320	眼瞼、涙器、眼窩の疾患	2,445	155	6.3%
	6	020160	網膜剥離	10,917	544	5.0%
	7	020200	黄斑、後極変性	13,576	662	4.9%
	8	020350	脈絡膜の疾患	1,385	63	4.5%
	9	020340	虹彩毛様体炎、虹彩・毛様体の障害	247	11	4.5%
	10	020210	網膜血管閉塞症	5,671	250	4.4%
MDC03	1	030270	上気道炎	13,970	2,857	20.5%
	2	030380	鼻出血	1,956	245	12.5%
	3	030410	めまい(末梢前庭以外)	2,920	297	10.2%
	4	030240	扁桃周囲膿瘍	6,616	652	9.9%
	5	030400	前庭機能障害	23,325	2,144	9.2%
	6	030460	中耳・乳様突起の障害	1,546	131	8.5%
	7	030200	腺内嚢石	899	71	7.9%
	8	030190	唾液腺炎、唾液腺膿瘍	910	70	7.7%
	9	030330	急性副鼻腔炎	735	55	7.5%
	10	030180	口内炎、口腔疾患	518	36	6.9%
MDC04	1	040070	インフルエンザ、ウイルス性肺炎	26,657	5,114	19.2%
	2	040060	急性扁桃炎、急性咽頭喉頭炎	12,897	1,795	13.9%
	3	040090	下気道感染症(その他)	1,825	197	10.8%
	4	040080	肺炎、急性気管支炎、急性細気管支炎	212,303	22,787	10.7%
	5	040100	喘息	39,509	3,523	8.9%
	6	040200	気胸	17,097	1,326	7.8%
	7	040140	気道出血(その他)	1,723	114	6.6%
	8	040020	縦隔の良性腫瘍	1,799	112	6.2%
	9	040220	横隔膜膿瘍・横隔膜疾患(新生児を含む。)	829	51	6.2%
	10	040310	その他の呼吸器の障害	1,894	105	5.5%
MDC05	1	050200	循環器疾患(その他)	3,311	218	6.6%
	2	050110	急性心膜炎	537	32	6.0%
	3	050020	心臓の良性腫瘍	251	14	5.6%
	4	050180	静脈・リンパ管疾患	12,818	693	5.4%
	5	050210	徐脈性不整脈	26,736	1,327	5.0%
	6	050070	頻脈性不整脈	30,670	1,481	4.8%
	7	050163	非破裂性大動脈瘤、腸骨動脈瘤	13,727	582	4.2%
	8	050090	心内膜炎	1,850	78	4.2%
	9	050340	その他の循環器の障害	2,822	115	4.1%
	10	050100	心筋炎	519	21	4.0%
MDC06	1	060200	腸重積	2,010	467	23.2%
	2	060160	鼠径ヘルニア	48,953	6,583	13.4%
	3	060150	虫垂炎	33,840	4,334	12.8%
	4	060100	小腸大腸の良性疾患(良性腫瘍を含む。)	121,855	14,826	12.2%
	5	060330	胆嚢疾患(胆嚢結石など)	17,119	1,844	10.8%
	6	060170	閉塞、壊疽のない腹腔のヘルニア	8,322	845	10.2%
	7	060080	食道の良性腫瘍	132	13	9.8%
	8	060090	胃の良性腫瘍	7,891	699	8.9%
	9	060190	虚血性腸炎	10,159	828	8.2%
	10	060335	胆嚢水腫、胆嚢炎等	38,200	3,007	7.9%
MDC07	1	070015	皮膚の良性新生物	6,247	425	6.8%
	2	070520	リンパ節、リンパ管の疾患	4,068	271	6.7%
	3	070460	股関節ベルテス病	115	5	4.3%
	4	070510	痛風、関節の障害(その他)	1,837	78	4.2%
	5	070530	放射線皮膚障害	386	16	4.1%
	6	070395	壊死性筋膜炎	786	32	4.1%
	7	070090	筋炎(感染性を含む。)	909	37	4.1%
	8	070580	斜頸	314	12	3.8%
	9	070042	上肢等の皮膚の悪性腫瘍	5,133	190	3.7%
	10	070010	骨軟部(骨)の良性腫瘍(脊椎骨髄を除く。)	10,500	357	3.4%
MDC08	1	080240	多汗症	142	17	12.0%
	2	080030	疱疹(带状疱疹を除く。)、その類症	1,153	134	11.6%
	3	080080	痒疹、蕁麻疹	1,571	133	8.5%
	4	080011	急性腫毒症	20,388	1,415	6.9%
	5	080100	薬疹、中毒疹	2,155	129	6.0%
	6	080090	紅斑症	1,864	109	5.8%
	7	080020	带状疱疹	11,464	615	5.4%
	8	080270	食物アレルギー	2,417	108	4.5%
	9	080070	慢性腫毒症	668	27	4.0%
	10	080150	爪の疾患	508	20	3.9%
MDC09	1	090030	乳房の炎症性障害	350	28	8.0%
	2	090020	乳房の良性腫瘍	2,159	127	5.9%
	3	090040	乳房の形態異常、女性化乳房、乳腺症など	235	11	4.7%
	4	090010	乳房の悪性腫瘍	54,883	716	1.3%
	5	-	-	-	-	-
	6	-	-	-	-	-
	7	-	-	-	-	-
	8	-	-	-	-	-
	9	-	-	-	-	-
	10	-	-	-	-	-

	ランク	DPC6	傷病名	症例数	治癒件数	治癒率
MDC10	1	100380	体液量減少症	14,712	1,937	13.2%
	2	100230	続発性副甲状腺機能亢進症	254	33	13.0%
	3	100050	低血糖症(糖尿病治療に伴う場合)	537	67	12.5%
	4	100210	低血糖症	3,602	325	9.0%
	5	100393	その他の体液・電解質・酸塩基平衡障害	6,484	528	8.1%
	6	100391	低カリウム血症	1,598	127	7.9%
	7	100220	原発性副甲状腺機能亢進症、副甲状腺腫瘍	1,114	64	5.7%
	8	100130	甲状腺の良性結節	3,169	158	5.0%
	9	100392	カルシウム代謝障害	707	32	4.5%
	10	100330	栄養障害(その他)	3,684	142	3.9%
MDC11	1	110310	腎臓または尿路の感染症	38,232	3,783	9.9%
	2	11022x	男性生殖器疾患	9,629	636	6.6%
	3	11013x	下部尿路疾患	11,269	698	6.2%
	4	110290	急性腎不全	7,207	349	4.8%
	5	110275	急性腎炎症候群	315	14	4.4%
	6	110320	腎、泌尿器の疾患(その他)	4,641	204	4.4%
	7	11004x	尿道・性器の良性腫瘍	1,346	46	3.4%
	8	11002x	性器の悪性腫瘍	357	12	3.4%
	9	11012x	上部尿路疾患	33,805	1,059	3.1%
	10	110200	前立腺肥大症	17,845	553	3.1%
MDC12	1	120260	分娩の合併症、産科手術を伴う異常分娩	29,907	7,239	24.2%
	2	120180	胎児及び羊膜腔に関連する母体ケア、予想される分娩の諸問題	41,198	7,005	17.0%
	3	120270	妊娠、分娩、産褥に伴う病態	1,468	177	12.1%
	4	120170	早産、切迫早産	22,909	2,553	11.1%
	5	120140	流産	8,780	964	11.0%
	6	120080	女性生殖器の良性腫瘍(その他)	294	31	10.5%
	7	120090	生殖器脱出症	7,271	749	10.3%
	8	120130	子宮外妊娠	4,173	423	10.1%
	9	120220	女性生殖器のポリープ	2,371	229	9.7%
	10	120160	妊娠・分娩・産褥に合併する高血圧症等	11,163	1,074	9.6%
MDC13	1	130160	後天性免疫不全症候群	529	28	5.3%
	2	130150	原発性免疫不全症候群	580	24	4.1%
	3	130130	凝固異常(その他)	688	28	4.1%
	4	130111	アレルギー性紫斑病	2,172	80	3.7%
	5	130100	播種性血管内凝固症候群	8,626	312	3.6%
	6	130070	白血球疾患(その他)	7,196	251	3.5%
	7	130110	出血性疾患(その他)	3,963	110	2.8%
	8	130170	血友病	551	15	2.7%
	9	130090	貧血(その他)	10,864	266	2.4%
	10	130120	血液疾患(その他)	3,368	74	2.2%
MDC14	1	140010	妊娠期間短縮、低出生体重に関連する障害	61,390	10,535	17.2%
	2	140590	停留精巣	2,369	261	11.0%
	3	140600	女性生殖器の先天性異常	230	25	10.9%
	4	140290	動脈管開存症	618	62	10.0%
	5	140410	先天性肥厚性幽門狭窄症	394	39	9.9%
	6	140245	舌・口腔の先天異常	205	16	7.8%
	7	140170	正中顎囊胞・側頭囊胞	638	43	6.7%
	8	140580	先天性的下部尿路疾患	1,360	81	6.0%
	9	140260	胸郭の変形および先天異常	452	26	5.8%
	10	140430	腸管の先天異常	984	51	5.2%
MDC15	1	150040	熱性けいれん	5,613	941	16.8%
	2	150010	ウイルス性腸炎	32,380	5,213	16.1%
	3	150020	細菌性腸炎	10,599	1,568	14.8%
	4	150030	ウイルス性髄膜炎	1,199	155	12.9%
	5	150050	急性脳炎急性脳症	1,568	107	6.8%
	6	150070	川崎病	6,206	253	4.1%
	7	150110	染色体異常(ターナー症候群及びクラインフェルター症候群を除く。)	236	5	2.1%
	8	-	-	-	-	-
	9	-	-	-	-	-
	10	-	-	-	-	-
MDC16	1	160500	食道・胃損傷	772	189	24.5%
	2	161020	体温異常	2,338	481	20.6%
	3	160300	喉頭・頭部気管損傷	707	132	18.7%
	4	16054x	腸管損傷(胃以外)	436	74	17.0%
	5	161070	薬物中毒(その他の中毒)	14,947	2,143	14.3%
	6	160995	気道熱傷	275	34	12.4%
	7	160440	外耳・中耳損傷(異物を含む)	216	26	12.0%
	8	161060	詳細不明の損傷等	6,022	695	11.5%
	9	160580	腹壁損傷	1,795	112	6.2%
	10	160970	生殖器損傷	572	35	6.1%
MDC17	1	170020	精神作用物質使用による精神および行動の障害	2,103	599	28.5%
	2	170050	神経症性障害、ストレス関連障害および身体表現性障害	3,521	242	6.9%
	3	170060	その他の精神及び行動の障害	1,207	49	4.1%
	4	170010	症状性を含む器質性精神障害	1,459	47	3.2%
	5	170030	統合失調症、統合失調症型障害および妄想性障害	351	7	2.0%
	6	170040	気分[感情]障害	2,047	32	1.6%
	7	-	-	-	-	-
	8	-	-	-	-	-
	9	-	-	-	-	-
	10	-	-	-	-	-
MDC18	1	180030	その他の感染症	12,740	1,278	10.0%
	2	180040	手術・処置等の合併症	25,262	1,758	7.0%
	3	180010	敗血症	22,878	1,443	6.3%
	4	180020	性感染症	363	18	5.0%
	5	180060	その他の新生物	5,284	187	3.5%
	6	180050	その他の悪性腫瘍	4,637	63	1.4%
	7	-	-	-	-	-
	8	-	-	-	-	-
	9	-	-	-	-	-
	10	-	-	-	-	-

22年度

	ランク	DPC6	傷病名	症例数	治癒件数	治癒率
MDC01	1	010080	脳脊髄の感染を伴う炎症	10,729	977	9.1%
	2	010240	片頭痛、頭痛症候群(その他)	1,672	133	8.0%
	3	010290	自律神経系の障害	1,285	89	6.9%
	4	010120	特発性(単)ニューロパシー	1,491	75	5.0%
	5	010030	未破裂脳動脈瘤	15,663	633	4.0%
	6	010140	筋疾患(その他)	1,727	66	3.8%
	7	010180	不随意運動	482	18	3.7%
	8	010220	その他の変性疾患	1,389	46	3.3%
	9	010050	非外傷性硬膜下血腫	7,999	250	3.1%
	10	010300	睡眠障害	584	18	3.1%
MDC02	1	020110	白内障、水晶体の疾患	135,785	18,595	13.7%
	2	020250	結膜の障害	1,258	78	6.2%
	3	020320	眼瞼、涙器、眼窩の疾患	2,674	122	4.6%
	4	02006x	眼の良性腫瘍	352	15	4.3%
	5	020240	硝子体疾患	4,531	189	4.2%
	6	020290	涙器の疾患	1,281	52	4.1%
	7	020160	網膜剥離	11,735	457	3.9%
	8	020200	黄斑、後極変性	16,446	600	3.6%
	9	020150	斜視(外傷性・癒着性を除く。)	4,155	141	3.4%
	10	020370	視神経の疾患	1,085	35	3.2%
MDC03	1	030270	上気道炎	16,248	3,173	19.5%
	2	030380	鼻出血	1,950	245	12.6%
	3	030240	扁桃周囲膿瘍	7,190	678	9.4%
	4	030410	めまい(末梢前庭以外)	3,041	255	8.4%
	5	030400	前庭機能障害	24,169	1,897	7.8%
	6	030460	中耳・乳様突起の障害	1,678	131	7.8%
	7	030180	口内炎、口腔疾患	539	37	6.9%
	8	030430	滲出性中耳炎、耳管炎、耳管閉塞	2,368	162	6.8%
	9	030190	唾液腺炎、唾液腺膿瘍	930	61	6.6%
	10	030230	扁桃、アデノイドの慢性疾患	14,554	929	6.4%
MDC04	1	040070	インフルエンザ、ウイルス性肺炎	4,958	791	16.0%
	2	040060	急性扁桃炎、急性咽頭喉頭炎	14,006	1,852	13.2%
	3	040080	肺炎、急性気管支炎、急性細気管支炎	232,051	21,696	9.3%
	4	040090	下気道感染症(その他)	1,878	163	8.7%
	5	040100	喘息	46,719	3,661	7.8%
	6	040200	気胸	17,581	1,039	5.9%
	7	040130	呼吸不全(その他)	13,968	728	5.2%
	8	040230	血胸、血気胸、乳び胸	471	24	5.1%
	9	040310	その他の呼吸器の障害	2,278	100	4.4%
	10	040140	気道出血(その他)	1,822	79	4.3%
MDC05	1	050180	静脈・リンパ管疾患	13,641	681	5.0%
	2	050020	心臓の良性腫瘍	261	13	5.0%
	3	050110	急性心膜炎	532	25	4.7%
	4	050100	心筋炎	546	24	4.4%
	5	050090	心内膜炎	1,896	73	3.9%
	6	050200	循環器疾患(その他)	3,650	137	3.8%
	7	050210	徐脈性不整脈	27,185	969	3.6%
	8	050163	非破裂性大動脈瘤、腸骨動脈瘤	15,101	520	3.4%
	9	050070	頻脈性不整脈	32,893	1,061	3.2%
	10	050162	破裂性大動脈瘤	1,289	40	3.1%
MDC06	1	060200	腸重積	2,417	552	22.8%
	2	060160	鼠径ヘルニア	51,493	6,188	12.0%
	3	060100	小腸大腸の良性疾患(良性腫瘍を含む。)	132,227	14,329	10.8%
	4	060150	虫垂炎	34,377	3,662	10.7%
	5	060170	閉塞、壊疽のない腹腔のヘルニア	9,120	821	9.0%
	6	060330	胆嚢疾患(胆嚢結石など)	16,864	1,431	8.5%
	7	060090	胃の良性腫瘍	8,214	605	7.4%
	8	060190	虚血性腸炎	10,971	764	7.0%
	9	060335	胆嚢水腫、胆嚢炎等	40,455	2,671	6.6%
	10	060210	ヘルニアの記載のない腸閉塞	54,729	3,479	6.4%
MDC07	1	070520	リンパ節、リンパ管の疾患	4,215	227	5.4%
	2	070510	痛風、関節の障害(その他)	1,970	80	4.1%
	3	070090	筋炎(感染性を含む。)	1,006	39	3.9%
	4	070580	斜頸	277	9	3.2%
	5	070395	壊死性筋膜炎	736	23	3.1%
	6	070590	血管腫、リンパ管腫	3,396	98	2.9%
	7	070010	骨軟部の良性腫瘍(脊椎脊髄を除く。)	10,672	299	2.8%
	8	070050	肩関節炎、肩の障害(その他)	993	27	2.7%
	9	071030	その他の筋骨格系・結合組織の疾患	5,743	156	2.7%
	10	07010x	化膿性関節炎(下肢)	2,593	70	2.7%
MDC08	1	080030	疱疹(帯状疱疹を除く。)、その類症	1,231	132	10.7%
	2	080080	痒疹、蕁麻疹	1,661	143	8.6%
	3	080090	紅斑症	1,885	127	6.7%
	4	080011	急性膿皮症	23,323	1,335	5.7%
	5	080020	帯状疱疹	11,339	628	5.5%
	6	080240	多汗症	116	6	5.2%
	7	080007	皮膚の良性新生物	6,830	340	5.0%
	8	080100	薬疹、中毒疹	2,212	102	4.6%
	9	080270	食物アレルギー	3,862	149	3.9%
	10	080070	慢性膿皮症	675	25	3.7%
MDC09	1	090030	乳房の炎症性障害	364	14	3.8%
	2	090020	乳房の良性腫瘍	2,371	79	3.3%
	3	090040	乳房の形態異常、女性化乳房、乳腺症など	182	3	1.6%
	4	090010	乳房の悪性腫瘍	55,843	413	0.7%
	5	-	-	-	-	-
	6	-	-	-	-	-
	7	-	-	-	-	-
	8	-	-	-	-	-
	9	-	-	-	-	-
	10	-	-	-	-	-

	ランク	DPC6	傷病名	症例数	治癒件数	治癒率
MDC10	1	100380	体液量減少症	20,192	2,375	11.8%
	2	100050	低血糖症(糖尿病治療に伴う場合)	746	71	9.5%
	3	100210	低血糖症	4,061	342	8.4%
	4	100393	その他の体液・電解質・酸塩基平衡障害	8,288	663	8.0%
	5	100230	続発性副甲状腺機能亢進症	222	17	7.7%
	6	100391	低カリウム血症	2,190	128	5.8%
	7	100285	ADH分泌異常症	518	23	4.4%
	8	100220	原発性副甲状腺機能亢進症、副甲状腺腫瘍	1,184	49	4.1%
	9	100040	糖尿病性ケトアシドーシス、非ケトン昏睡	5,448	196	3.6%
	10	100130	甲状腺の良性結節	3,054	107	3.5%
MDC11	1	110310	腎臓または尿路の感染症	44,060	3,567	8.1%
	2	11013x	下部尿路疾患	11,356	590	5.2%
	3	11022x	男性生殖器疾患	10,517	545	5.2%
	4	110290	急性腎不全	9,694	487	5.0%
	5	110320	腎、泌尿器の疾患(その他)	4,581	171	3.7%
	6	110275	急性腎炎症候群	399	10	2.5%
	7	11004x	尿道・生殖器の良性腫瘍	1,127	28	2.5%
	8	11012x	上部尿路疾患	36,023	876	2.4%
	9	11002x	生殖器の悪性腫瘍	425	10	2.4%
	10	110200	前立腺肥大症等	15,765	338	2.1%
MDC12	1	120260	分娩の合併症、産科手術を伴う異常分娩	29,455	6,826	23.2%
	2	120180	胎児及び羊膜腔に関する母体ケア、予想される分娩の諸問題	43,416	7,356	16.9%
	3	120170	早産、切迫早産	24,639	2,494	10.1%
	4	120160	妊娠・分娩・産褥に合併する高血圧症等	11,597	1,168	10.1%
	5	120270	妊娠、分娩、産褥に伴う病態	1,585	155	9.8%
	6	120140	流産	8,917	811	9.1%
	7	120090	生殖系脱出症	7,454	666	8.9%
	8	120130	子宮外妊娠	4,067	327	8.0%
	9	120080	女性生殖器の良性腫瘍(その他)	310	24	7.7%
	10	120060	子宮の良性腫瘍	29,311	2,151	7.3%
MDC13	1	130130	凝固異常(その他)	673	46	6.8%
	2	130160	後天性免疫不全症候群	615	20	3.3%
	3	130111	アレルギー性紫斑病	2,347	70	3.0%
	4	130100	播種性血管内凝固症候群	10,654	313	2.9%
	5	130150	原発性免疫不全症候群	731	19	2.6%
	6	130070	白血球疾患(その他)	8,058	205	2.5%
	7	130120	血液疾患(その他)	3,291	67	2.0%
	8	130090	貧血(その他)	11,534	222	1.9%
	9	130110	出血性疾患(その他)	4,323	74	1.7%
	10	130170	血友病	416	6	1.4%
MDC14	1	140010	妊娠期間短縮、低出生体重に関連する障害	66,629	11,678	17.5%
	2	140590	滞留精果	2,543	243	9.6%
	3	140290	動脈管閉存症	671	61	9.1%
	4	140170	正中頭嚢胞・側頭嚢胞	644	51	7.9%
	5	140580	先天性下部尿路疾患	1,459	111	7.6%
	6	140600	女性生殖器の先天性異常	252	18	7.1%
	7	140410	先天性肥厚性幽門狭窄症	354	21	5.9%
	8	140300	心房中隔欠損症	2,173	122	5.6%
	9	140270	肺の先天性異常	198	11	5.6%
	10	140250	咽頭の先天性異常	111	6	5.4%
MDC15	1	150010	ウイルス性腸炎	42,806	6,568	15.3%
	2	150040	熱性けいれん	6,022	880	14.6%
	3	150020	細菌性腸炎	11,631	1,486	12.8%
	4	150030	ウイルス性髄膜炎	1,539	184	12.0%
	5	150050	急性脳炎急性脳症	1,262	64	5.1%
	6	150070	川崎病	6,989	213	3.0%
	7	150110	染色体異常(ターナー症候群及びクラインフェルター症候群を除く。)	356	9	2.5%
	8	-	-	-	-	-
	9	-	-	-	-	-
	10	-	-	-	-	-
MDC16	1	160500	食道・胃損傷	874	197	22.5%
	2	161020	体温異常	9,677	1,767	18.3%
	3	160300	喉頭・頭部気管損傷	710	109	15.4%
	4	160970	生殖器損傷	593	85	14.3%
	5	160440	外耳・中耳損傷(異物を含む)	203	29	14.3%
	6	16054x	腸管損傷(胃以外)	485	67	13.8%
	7	161070	薬物中毒(その他の中毒)	14,965	1,920	12.8%
	8	161060	詳細不明の損傷等	5,804	651	11.2%
	9	160995	気道熱傷	283	29	10.2%
	10	160570	腹部血管損傷	114	7	6.1%
MDC17	1	170020	精神作用物質使用による精神および行動の障害	2,382	674	28.3%
	2	170050	神経症性障害、ストレス関連障害および身体表現性障害	3,157	218	6.9%
	3	170060	その他の精神及び行動の障害	1,413	45	3.2%
	4	170030	統合失調症、統合失調症型障害および妄想性障害	409	9	2.2%
	5	170040	気分[感情]障害	1,861	29	1.6%
	6	-	-	-	-	-
	7	-	-	-	-	-
	8	-	-	-	-	-
	9	-	-	-	-	-
	10	-	-	-	-	-
MDC18	1	180030	その他の感染症(真菌を除く)	11,716	1,294	11.0%
	2	180010	敗血症	26,127	1,481	5.7%
	3	180040	手術・処置等の合併症	27,877	1,392	5.0%
	4	180020	性感染症	404	19	4.7%
	5	180060	その他の新生物	5,652	154	2.7%
	6	180035	その他の真菌感染症	2,809	44	1.6%
	7	180050	その他の悪性腫瘍	4,727	44	0.9%
	8	-	-	-	-	-
	9	-	-	-	-	-
	10	-	-	-	-	-

23年度

	ランク	DPC6	傷病名	症例数	治癒件数	治癒率
MDC01	1	010080	脳脊髄の感染を伴う炎症	11,255	1,070	9.5%
	2	010240	片頭痛、頭痛症候群(その他)	1,825	117	6.4%
	3	010290	自律神経系の障害	1,860	119	6.4%
	4	010180	不随意運動	517	22	4.3%
	5	010120	特発性(単)ニューロパチー	1,426	58	4.1%
	6	010260	ウェルニツク脳症	359	13	3.6%
	7	010250	アルコール依存症候群	228	8	3.5%
	8	010030	未破裂脳動脈瘤	15,101	481	3.2%
	9	010220	その他の変性疾患	1,353	42	3.1%
	10	010230	てんかん	25,285	688	2.7%
MDC02	1	020110	白内障、水晶体の疾患	138,674	16,435	11.9%
	2	020250	結膜の障害	1,322	76	5.7%
	3	020320	眼瞼、涙器、眼窩の疾患	2,703	111	4.1%
	4	020400	眼、付属器の障害	159	6	3.8%
	5	020240	硝子体疾患	4,973	181	3.6%
	6	020160	網膜剥離	12,285	380	3.1%
	7	020200	黄斑、後極変性	16,359	492	3.0%
	8	020340	虹彩毛様体炎、虹彩・毛様体の障害	209	6	2.9%
	9	020290	涙器の疾患	1,330	38	2.9%
	10	02006x	眼の良性腫瘍	360	10	2.8%
MDC03	1	030270	上気道炎	16,186	3,239	20.0%
	2	030380	鼻出血	1,798	193	10.7%
	3	030180	口内炎、口腔疾患	590	59	10.0%
	4	030240	扁桃周囲膿瘍	7,187	658	9.2%
	5	030400	前庭機能障害	24,539	1,995	8.1%
	6	030200	腺内嚥石	925	68	7.4%
	7	030190	唾液腺炎、唾液腺膿瘍	876	64	7.3%
	8	030410	めまい(末梢前庭以外)	2,993	217	7.3%
	9	030450	外耳の障害(その他)	531	38	7.2%
	10	030370	鼻ポリープ	307	21	6.8%
MDC04	1	040070	インフルエンザ、ウイルス性肺炎	5,347	903	16.9%
	2	040060	急性扁桃炎、急性咽頭喉頭炎	13,350	1,826	13.7%
	3	040080	肺炎、急性気管支炎、急性細気管支炎	259,646	23,813	9.2%
	4	040090	下気道感染症(その他)	1,789	154	8.6%
	5	040100	喘息	37,850	2,974	7.9%
	6	040200	気胸	17,302	852	4.9%
	7	040130	呼吸不全(その他)	13,248	609	4.6%
	8	040140	気道出血(その他)	1,825	60	3.3%
	9	040310	その他の呼吸器の障害	2,262	74	3.3%
	10	040230	血胸、血気胸、乳び胸	508	16	3.1%
MDC05	1	050180	静脈・リンパ管疾患	15,092	646	4.3%
	2	050200	循環器疾患(その他)	3,641	148	4.1%
	3	050020	心臓の良性腫瘍	271	11	4.1%
	4	050110	急性心膜炎	582	23	4.0%
	5	050163	非破裂性大動脈瘤、腸骨動脈瘤	15,325	546	3.6%
	6	050210	徐脈性不整脈	28,161	962	3.4%
	7	050070	頻脈性不整脈	34,826	1,026	2.9%
	8	050100	心筋炎	499	12	2.4%
	9	050340	その他の循環器の障害	3,394	81	2.4%
	10	050162	破裂性大動脈瘤	1,142	27	2.4%
MDC06	1	060200	腸重積	2,147	464	21.6%
	2	060160	鼠径ヘルニア	52,215	5,891	11.3%
	3	060080	食道の良性腫瘍	146	16	11.0%
	4	060150	虫垂炎	36,174	3,601	10.0%
	5	060100	小腸大腸の良性疾患(良性腫瘍を含む。)	136,458	12,991	9.5%
	6	060170	閉塞、壊疽のない腹腔のヘルニア	9,087	695	7.6%
	7	060330	胆嚢疾患(胆嚢結石など)	16,577	1,218	7.3%
	8	060090	胃の良性腫瘍	8,098	524	6.5%
	9	060190	虚血性腸炎	12,097	754	6.2%
	10	060335	胆嚢水腫、胆嚢炎等	42,101	2,563	6.1%
MDC07	1	070520	リンパ節、リンパ管の疾患	4,399	249	5.7%
	2	070050	肩関節炎、肩の障害(その他)	1,054	50	4.7%
	3	070090	筋炎(感染性を含む。)	1,168	47	4.0%
	4	070240	動揺関節症	162	6	3.7%
	5	070290	上肢関節拘縮・強直	1,009	36	3.6%
	6	070510	痛風、関節の障害(その他)	2,232	67	3.0%
	7	071030	その他の筋骨格系・結合組織の疾患	5,625	160	2.8%
	8	070395	壊死性筋膜炎	720	19	2.6%
	9	070010	骨軟部の良性腫瘍(脊椎脊髄を除く。)	10,988	282	2.6%
	10	070020	神経の良性腫瘍	1,466	32	2.2%
MDC08	1	080030	疱疹(帯状疱疹を除く。)、その類症	1,247	124	9.9%
	2	080080	痒疹、蕁麻疹	1,662	136	8.2%
	3	080040	ウイルス性急性発疹症	126	10	7.9%
	4	080240	多汗症	130	8	6.2%
	5	080011	急性膿皮症	24,140	1,222	5.1%
	6	080090	紅斑症	1,820	81	4.5%
	7	080020	帯状疱疹	11,394	477	4.2%
	8	080070	慢性膿皮症	780	32	4.1%
	9	080100	薬疹、中毒疹	2,240	90	4.0%
	10	080007	皮膚の良性新生物	7,248	284	3.9%
MDC09	1	090030	乳房の炎症性障害	367	12	3.3%
	2	090020	乳房の良性腫瘍	2,376	70	2.9%
	3	090040	乳房の形態異常、女性化乳房、乳腺症など	238	7	2.9%
	4	090010	乳房の悪性腫瘍	54,886	413	0.8%
	5	-	-	-	-	-
	6	-	-	-	-	-
	7	-	-	-	-	-
	8	-	-	-	-	-
	9	-	-	-	-	-
	10	-	-	-	-	-

	ランク	DPC6	傷病名	症例数	治癒件数	治癒率
MDC10	1	100380	体液量減少症	17,975	1,883	10.5%
	2	100210	低血糖症	3,971	325	8.2%
	3	100230	続発性副甲状腺機能亢進症	192	15	7.8%
	4	100050	低血糖症(糖尿病治療に伴う場合)	786	52	6.6%
	5	100393	その他の体液・電解質・酸塩基平衡障害	8,984	563	6.3%
	6	100391	低カリウム血症	2,360	135	5.7%
	7	100392	カルシウム代謝障害	836	36	4.3%
	8	100130	甲状腺の良性結節	3,070	121	3.9%
	9	100220	原発性副甲状腺機能亢進症、副甲状腺腫瘍	1,189	45	3.8%
	10	100330	栄養障害(その他)	3,843	104	2.7%
MDC11	1	110310	腎臓または尿路の感染症	46,083	3,353	7.3%
	2	11013x	下部尿路疾患	11,145	539	4.8%
	3	11022x	男性生殖器官疾患	10,379	475	4.6%
	4	110290	急性腎不全	9,214	342	3.7%
	5	110320	腎、泌尿器の疾患(その他)	4,640	169	3.6%
	6	110275	急性腎炎症候群	400	14	3.5%
	7	11004x	尿道・性器の良性腫瘍	1,080	33	3.1%
	8	11012x	上部尿路疾患	35,684	871	2.4%
	9	110200	前立腺肥大症等	13,617	312	2.3%
	10	11001x	腎腫瘍	10,326	176	1.7%
MDC12	1	120260	分娩の合併症、産科手術を伴う異常分娩	29,064	6,572	22.6%
	2	120180	胎児及び羊膜腔に関連する母体ケア、予想される分娩の諸問題	43,723	7,500	17.2%
	3	120270	妊娠、分娩、産褥に伴う病態	1,769	229	12.9%
	4	120170	早産、切迫早産	24,960	2,369	9.5%
	5	120160	妊娠・分娩・産褥に合併する高血圧症等	11,294	1,056	9.4%
	6	120140	流産	8,469	656	7.7%
	7	120090	生殖器脱出症	7,160	519	7.2%
	8	120130	子宮外妊娠	3,979	269	6.8%
	9	120060	子宮の良性腫瘍	28,905	1,826	6.3%
	10	120080	女性生殖器の良性腫瘍(その他)	284	17	6.0%
MDC13	1	130160	後天性免疫不全症候群	621	20	3.2%
	2	130130	凝固異常(その他)	804	25	3.1%
	3	130070	白血球疾患(その他)	8,312	213	2.6%
	4	130100	播種性血管内凝固症候群	12,082	306	2.5%
	5	130090	貧血(その他)	11,762	233	2.0%
	6	130111	アレルギー性紫斑病	2,491	49	2.0%
	7	130120	血液疾患(その他)	3,241	59	1.8%
	8	130110	出血性疾患(その他)	4,295	65	1.5%
	9	130170	血友病	419	5	1.2%
	10	130150	原発性免疫不全症候群	768	8	1.0%
MDC14	1	140010	妊娠期間短縮、低出生体重に関連する障害	66,301	12,069	18.2%
	2	140410	先天性肥厚性幽門狭窄症	359	29	8.1%
	3	140590	停留精巣	2,534	177	7.0%
	4	140170	正中頸嚢腫・側頸嚢腫	669	45	6.7%
	5	140600	女性生殖器の先天性異常	269	16	5.9%
	6	140290	動脈管閉存症	576	33	5.7%
	7	140260	胸郭の变形および先天異常	653	37	5.7%
	8	140300	心房中隔欠損症	2,167	111	5.1%
	9	140270	肺の先天性異常	166	8	4.8%
	10	140430	腸管の先天異常	1,013	46	4.5%
MDC15	1	150040	熱性けいれん	5,968	907	15.2%
	2	150010	ウイルス性腸炎	37,470	5,398	14.4%
	3	150030	ウイルス性髄膜炎	2,049	274	13.4%
	4	150020	細菌性腸炎	11,193	1,399	12.5%
	5	150050	急性脳炎急性脳症	1,333	56	4.2%
	6	150110	染色体異常(ターナー症候群及びクラインフェルター症候群を除く。)	397	16	4.0%
	7	150070	川崎病	7,266	202	2.8%
	8	-	-	-	-	-
	9	-	-	-	-	-
	10	-	-	-	-	-
MDC16	1	160500	食道・胃損傷	892	185	20.7%
	2	161020	体温異常	6,673	1,103	16.5%
	3	160440	外耳・中耳損傷(異物を含む)	201	32	15.9%
	4	160300	喉頭・頸部気管損傷	675	100	14.8%
	5	161070	薬物中毒(その他の中毒)	14,154	1,736	12.3%
	6	16054x	腸管損傷(胃以外)	455	55	12.1%
	7	161060	詳細不明の損傷等	6,097	661	10.8%
	8	160995	気道熱傷	274	26	9.5%
	9	160960	膀胱・尿道損傷	369	25	6.8%
	10	161040	損傷の続発性、後遺症	865	41	4.7%
MDC17	1	170020	精神作用物質使用による精神および行動の障害	2,365	620	26.2%
	2	170050	神経症性障害、ストレス関連障害および身体表現性障害	3,066	163	5.3%
	3	170060	その他の精神及び行動の障害	1,258	40	3.2%
	4	170030	統合失調症、統合失調症型障害および妄想性障害	386	5	1.3%
	5	170040	気分[感情]障害	1,742	12	0.7%
	6	-	-	-	-	-
	7	-	-	-	-	-
	8	-	-	-	-	-
	9	-	-	-	-	-
	10	-	-	-	-	-
MDC18	1	180030	その他の感染症(真菌を除く)	12,235	1,379	11.3%
	2	180020	性感染症	389	21	5.4%
	3	180010	敗血症	27,315	1,357	5.0%
	4	180040	手術・処置等の合併症	29,493	1,405	4.8%
	5	180060	その他の新生物	5,280	122	2.3%
	6	180035	その他の真菌感染症	2,885	50	1.7%
	7	180050	その他の悪性腫瘍	5,281	34	0.6%
	8	-	-	-	-	-
	9	-	-	-	-	-
	10	-	-	-	-	-

24年度

	ランク	DPC6	傷病名	症例数	治癒件数	治癒率
MDC01	1	010080	脳脊髄の感染を伴う炎症	10,302	828	8.0%
	2	010240	片頭痛、頭痛症候群(その他)	1,938	134	6.9%
	3	010290	自律神経系の障害	2,161	118	5.5%
	4	010120	特発性(単)ニューロパチー	1,727	71	4.1%
	5	010220	その他の変性疾患	1,237	42	3.4%
	6	010050	非外傷性硬膜下血腫	7,754	222	2.9%
	7	010140	筋疾患(その他)	1,827	51	2.8%
	8	010030	未破裂脳動脈瘤	16,474	441	2.7%
	9	010230	てんかん	24,606	650	2.6%
	10	010100	脱髄性疾患(その他)	443	11	2.5%
MDC02	1	020110	白内障、水晶体の疾患	147,964	15,940	10.8%
	2	02006x	眼の良性腫瘍	396	12	3.0%
	3	020240	硝子体疾患	4,856	145	3.0%
	4	020320	眼瞼、涙器、眼窩の疾患	2,807	83	3.0%
	5	020160	網膜剥離	12,179	335	2.8%
	6	020380	眼球運動障害	111	3	2.7%
	7	020350	脈絡膜の疾患	1,717	46	2.7%
	8	020200	黄斑、後極変性	18,124	470	2.6%
	9	020250	結膜の障害	1,360	32	2.4%
	10	020400	眼、付属器の障害	238	5	2.1%
MDC03	1	030270	上気道炎	19,391	3,619	18.7%
	2	030240	扁桃周囲膿瘍、急性扁桃炎、急性咽頭喉頭炎	23,647	2,682	11.3%
	3	030380	鼻出血	1,868	171	9.2%
	4	030400	前庭機能障害	26,041	2,023	7.8%
	5	030410	めまい(末梢前庭以外)	3,357	256	7.6%
	6	030190	唾液腺炎、唾液腺膿瘍	856	63	7.4%
	7	030180	口内炎、口腔疾患	518	38	7.3%
	8	030460	中耳・乳様突起の障害	1,537	97	6.3%
	9	030330	急性副鼻腔炎	728	43	5.9%
	10	030230	扁桃、アデノイドの慢性疾患	15,866	809	5.1%
MDC04	1	040070	インフルエンザ、ウイルス性肺炎	10,089	1,477	14.6%
	2	040080	肺炎、急性気管支炎、急性細気管支炎	190,294	18,504	9.7%
	3	040100	喘息	42,223	3,508	8.3%
	4	040090	下気道感染症(その他)	2,724	191	7.0%
	5	040130	呼吸不全(その他)	13,028	695	5.3%
	6	040081	誤嚥性肺炎	69,989	3,220	4.6%
	7	040310	その他の呼吸器の障害	2,007	92	4.6%
	8	040200	気胸	18,486	790	4.3%
	9	040230	血胸、血気胸、乳び胸	467	17	3.6%
	10	040140	気道出血(その他)	2,282	76	3.3%
MDC05	1	050180	静脈・リンパ管疾患	16,390	690	4.2%
	2	050200	循環器疾患(その他)	4,306	172	4.0%
	3	050163	非破裂性大動脈瘤、腸骨動脈瘤	16,087	517	3.2%
	4	050210	徐脈性不整脈	29,548	834	2.8%
	5	050110	急性心膜炎	627	17	2.7%
	6	050070	頻脈性不整脈	39,813	931	2.3%
	7	050162	破裂性大動脈瘤	1,262	26	2.1%
	8	050340	その他の循環器の障害	3,889	76	2.0%
	9	050090	心内膜炎	2,016	39	1.9%
	10	050140	高血圧性疾患	5,831	107	1.8%
MDC06	1	060200	腸重積	2,420	501	20.7%
	2	060160	鼠径ヘルニア	55,476	5,453	9.8%
	3	060100	小腸大腸の良性疾患(良性腫瘍を含む。)	117,748	11,320	9.6%
	4	060150	虫垂炎	38,129	3,392	8.9%
	5	060330	胆嚢疾患(胆嚢結石など)	17,561	1,293	7.4%
	6	060170	閉塞、壊疽のない腹腔のヘルニア	10,028	709	7.1%
	7	060090	胃の良性腫瘍	6,901	449	6.5%
	8	060102	穿孔または膿瘍を伴わない憩室性疾患	28,793	1,784	6.2%
	9	060190	虚血性腸炎	12,741	773	6.1%
	10	060335	胆嚢水腫、胆嚢炎等	44,782	2,484	5.5%
MDC07	1	070520	リンパ節、リンパ管の疾患	4,138	218	5.3%
	2	070050	肩関節炎、肩の障害(その他)	1,148	48	4.2%
	3	070090	筋炎(感染性を含む。)	1,012	32	3.2%
	4	070510	痛風、関節の障害(その他)	2,861	84	2.9%
	5	071030	その他の筋骨格系・結合組織の疾患	7,009	165	2.4%
	6	070010	骨軟部の良性腫瘍(脊椎脊髄を除く。)	11,580	258	2.2%
	7	070170	下肢神経疾患	411	9	2.2%
	8	070020	神経の良性腫瘍	1,518	33	2.2%
	9	070570	癆痕拘縮	2,863	59	2.1%
	10	070395	壊死性筋膜炎	1,039	21	2.0%
MDC08	1	080030	疱疹(帯状疱疹を除く。)、その類症	961	105	10.9%
	2	080040	ウイルス性急性発疹症	200	17	8.5%
	3	080080	疹症、蕁麻疹	1,569	113	7.2%
	4	080090	紅斑症	1,905	100	5.2%
	5	080011	急性膿皮症	26,056	1,217	4.7%
	6	080240	多汗症	129	6	4.7%
	7	080020	帯状疱疹	11,854	546	4.6%
	8	080007	皮膚の良性新生物	7,745	294	3.8%
	9	080270	食物アレルギー	4,681	170	3.6%
	10	080245	放射線皮膚障害	261	9	3.4%
MDC09	1	090030	乳房の炎症性障害	342	13	3.8%
	2	090020	乳房の良性腫瘍	2,490	73	2.9%
	3	090040	乳房の形態異常、女性化乳房、乳腺症など	240	6	2.5%
	4	090010	乳房の悪性腫瘍	58,233	421	0.7%
	5	-	-	-	-	-
	6	-	-	-	-	-
	7	-	-	-	-	-
	8	-	-	-	-	-
	9	-	-	-	-	-
	10	-	-	-	-	-

	ランク	DPC6	傷病名	症例数	治癒件数	治癒率
MDC10	1	100380	体液量減少症	27,504	3,109	11.3%
	2	100393	その他の体液・電解質・酸塩基平衡障害	11,740	897	7.6%
	3	100210	低血糖症	3,960	302	7.6%
	4	100050	低血糖症(糖尿病治療に伴う場合)	869	53	6.1%
	5	100230	続発性副甲状腺機能亢進症	249	14	5.6%
	6	100391	低カリウム血症	2,339	108	4.6%
	7	100220	原発性副甲状腺機能亢進症、副甲状腺腫瘍	1,251	38	3.0%
	8	100392	カルシウム代謝障害	1,038	30	2.9%
	9	100130	甲状腺の良性結節	3,003	85	2.8%
	10	100285	ADH分泌異常症	511	14	2.7%
MDC11	1	110310	腎臓または尿路の感染症	48,996	3,356	6.8%
	2	11022x	男性生殖器疾患	11,088	502	4.5%
	3	11013x	下部尿路疾患	12,900	491	3.8%
	4	110290	急性腎不全	9,813	358	3.6%
	5	11004x	尿道・性器の良性腫瘍	1,232	38	3.1%
	6	11012x	上部尿路疾患	37,548	969	2.6%
	7	110320	腎、泌尿器の疾患(その他)	5,266	116	2.2%
	8	110200	前立腺肥大症等	14,683	267	1.8%
	9	110070	膀胱腫瘍	46,875	737	1.6%
	10	11001x	腎腫瘍	11,746	144	1.2%
MDC12	1	120260	分娩の異常	29,190	6,505	22.3%
	2	120180	胎児及び胎児付属物の異常	43,012	7,976	18.5%
	3	120182	前置胎盤および低置胎盤	2,762	492	17.8%
	4	120185	(常位)胎盤早期剥離	935	149	15.9%
	5	120160	妊娠高血圧症候群関連疾患	7,183	867	12.1%
	6	120170	早産、切迫早産	27,600	2,866	10.4%
	7	120270	産褥期を中心とするその他の疾患	1,801	155	8.6%
	8	120140	流産	8,587	656	7.6%
	9	120090	生殖器脱出症	7,717	556	7.2%
	10	120130	子宮外妊娠	4,137	252	6.1%
MDC13	1	130111	アレルギー性紫斑病	2,392	56	2.3%
	2	130130	凝固異常(その他)	909	21	2.3%
	3	130100	播種性血管内凝固症候群	12,937	278	2.1%
	4	130070	白血球疾患(その他)	9,083	195	2.1%
	5	130150	原発性免疫不全症候群	737	15	2.0%
	6	130170	血友病	381	7	1.8%
	7	130120	血液疾患(その他)	3,274	54	1.6%
	8	130090	貧血(その他)	13,003	208	1.6%
	9	130160	後天性免疫不全症候群	652	10	1.5%
	10	130140	造血器疾患(その他)	214	3	1.4%
MDC14	1	140010	妊娠期間短縮、低出生体重に関連する障害	72,103	13,560	18.8%
	2	140590	停留精巣	3,187	197	6.2%
	3	140410	先天性肥厚性幽門狭窄症	354	21	5.9%
	4	140260	胸郭の変形および先天異常	697	41	5.9%
	5	140290	動脈管開存症	766	40	5.2%
	6	140430	腸管の先天異常	692	35	5.1%
	7	140245	舌・口腔・咽頭の先天異常	371	18	4.9%
	8	140600	女性生殖器の先天異常	277	13	4.7%
	9	140300	心房中隔欠損症	2,214	90	4.1%
	10	140170	正中頭嚢胞・側頭嚢胞	1,096	44	4.0%
MDC15	1	150010	ウイルス性腸炎	47,313	6,963	14.7%
	2	150040	熱性けいれん	6,527	924	14.2%
	3	150030	ウイルス性髄膜炎	1,617	227	14.0%
	4	150020	細菌性腸炎	11,686	1,561	13.4%
	5	150050	急性脳炎急性脳症	1,384	71	5.1%
	6	150021	偽膜性腸炎	1,723	65	3.8%
	7	150110	染色体異常(ターナー症候群及びクラインフェルター症候群を除く。)	370	10	2.7%
	8	150070	川崎病	8,366	214	2.6%
	9	-	-	-	-	-
	10	-	-	-	-	-
MDC16	1	160500	食道・胃損傷	964	206	21.4%
	2	161020	体温異常	7,969	1,385	17.4%
	3	160300	喉頭・頸部気管損傷	857	127	14.8%
	4	161070	薬物中毒(その他の中毒)	13,607	1,658	12.2%
	5	160440	外耳・中耳損傷(異物を含む)	247	30	12.1%
	6	160995	気道熱傷	319	38	11.9%
	7	161060	詳細不明の損傷等	7,022	790	11.3%
	8	16054x	腸管損傷(胃以外)	535	54	10.1%
	9	161040	損傷の続発性、後遺症	960	55	5.7%
	10	160970	生殖器損傷	572	28	4.9%
MDC17	1	170020	精神作用物質使用による精神および行動の障害	2,364	589	24.9%
	2	170050	神経症性障害、ストレス関連障害および身体表現性障害	3,273	182	5.6%
	3	170060	その他の精神及び行動の障害	1,277	37	2.9%
	4	170040	気分[感情]障害	1,589	15	0.9%
	5	170030	統合失調症、統合失調症型障害および妄想性障害	321	3	0.9%
	6	-	-	-	-	-
	7	-	-	-	-	-
	8	-	-	-	-	-
	9	-	-	-	-	-
	10	-	-	-	-	-
MDC18	1	180030	その他の感染症(真菌を除く)	11,142	1,097	9.8%
	2	180010	敗血症	28,809	1,308	4.5%
	3	180040	手術・処置等の合併症	33,984	1,492	4.4%
	4	180020	性感染症	374	11	2.9%
	5	180060	その他の新生物	6,038	143	2.4%
	6	180035	その他の真菌感染症	2,968	56	1.9%
	7	180050	その他の悪性腫瘍	5,028	32	0.6%
	8	-	-	-	-	-
	9	-	-	-	-	-
	10	-	-	-	-	-

25年度

	ランク	DPC6	傷病名	症例数	治癒件数	治癒率
MDC01	1	010080	脳脊髄の感染を伴う炎症	10,635	828	7.8%
	2	010240	片頭痛、頭痛症候群(その他)	1,998	146	7.3%
	3	010290	自律神経系の障害	2,592	161	6.2%
	4	010120	特発性(単)ニューロパチー	1,799	69	3.8%
	5	010140	筋疾患(その他)	1,809	56	3.1%
	6	010220	その他の変性疾患	1,253	33	2.6%
	7	010230	てんかん	26,236	606	2.3%
	8	010030	未破裂脳動脈瘤	17,393	395	2.3%
	9	010100	脱髄性疾患(その他)	453	10	2.2%
	10	010050	非外傷性硬膜下血腫	7,646	167	2.2%
MDC02	1	020110	白内障、水晶体の疾患	151,283	15,503	10.2%
	2	020400	眼、付属器の障害	186	8	4.3%
	3	020350	脈絡腫の疾患	1,554	43	2.8%
	4	020250	結膜の障害	1,317	36	2.7%
	5	020320	眼瞼、涙器、眼窩の疾患	2,962	79	2.7%
	6	020240	硝子体疾患	4,579	102	2.2%
	7	02006x	眼の良性腫瘍	368	8	2.2%
	8	020160	網膜剥離	12,352	258	2.1%
	9	020230	眼瞼下垂	5,617	112	2.0%
	10	020380	眼球運動障害	102	2	2.0%
MDC03	1	030270	上気道炎	19,939	3,680	18.5%
	2	030240	扁桃周囲膿瘍、急性扁桃炎、急性咽頭喉頭炎	23,006	2,549	11.1%
	3	030380	鼻出血	1,752	174	9.9%
	4	030400	前庭機能障害	26,363	2,081	7.9%
	5	030330	急性副鼻腔炎	762	51	6.7%
	6	030180	口内炎、口腔疾患	601	40	6.7%
	7	030410	めまい(末梢前庭以外)	3,190	212	6.6%
	8	030460	中耳・乳様突起の障害	1,636	101	6.2%
	9	030245	伝染性単核球症	2,186	125	5.7%
	10	030200	腺内唾石	943	53	5.6%
MDC04	1	040070	インフルエンザ、ウイルス性肺炎	8,634	1,221	14.1%
	2	040080	肺炎、急性気管支炎、急性細気管支炎	167,648	14,443	8.6%
	3	040100	喘息	48,491	3,403	7.0%
	4	040090	下気道感染症(その他)	2,796	180	6.4%
	5	040130	呼吸不全(その他)	9,613	585	6.1%
	6	040081	誤嚥性肺炎	74,995	3,418	4.6%
	7	040200	気胸	18,473	719	3.9%
	8	040230	血胸、血気胸、乳び胸	495	19	3.8%
	9	040310	その他の呼吸器の障害	2,084	70	3.4%
	10	040220	横隔膜腫瘍・横隔膜疾患(新生児を含む。)	1,308	40	3.1%
MDC05	1	050180	静脈・リンパ管疾患	19,574	805	4.1%
	2	050020	心臓の良性腫瘍	267	9	3.4%
	3	050100	心筋炎	540	18	3.3%
	4	050200	循環器疾患(その他)	4,654	151	3.2%
	5	050163	非破裂性大動脈瘤、腸骨動脈瘤	17,139	455	2.7%
	6	050210	徐脈性不整脈	30,014	733	2.4%
	7	050070	頻脈性不整脈	44,082	1,029	2.3%
	8	050090	心内腫瘍	2,087	44	2.1%
	9	050340	その他の循環器の障害	4,334	87	2.0%
	10	050110	急性心膜炎	677	12	1.8%
MDC06	1	060200	腸重積	2,321	397	17.1%
	2	060160	鼠径ヘルニア	57,169	5,198	9.1%
	3	060100	小腸大腸の良性疾患(良性腫瘍を含む。)	129,414	11,460	8.9%
	4	060150	虫垂炎	40,288	3,314	8.2%
	5	060170	閉塞、壊疽のない腹腔のヘルニア	10,353	658	6.4%
	6	060330	胆嚢疾患(胆嚢結石など)	18,143	1,113	6.1%
	7	060102	穿孔または腫瘍を伴わない憩室性疾患	31,775	1,948	6.1%
	8	060190	虚血性腸炎	14,632	857	5.9%
	9	060090	胃の良性腫瘍	6,537	375	5.7%
	10	060210	ヘルニアの記載のない腸閉塞	59,821	3,157	5.3%
MDC07	1	070520	リンパ節、リンパ管の疾患	4,200	158	3.8%
	2	070050	肩関節炎、肩の障害(その他)	1,225	46	3.8%
	3	070170	下肢神経疾患	448	15	3.3%
	4	070090	筋炎(感染性を含む。)	1,046	35	3.3%
	5	070510	痛風、関節の障害(その他)	3,076	98	3.2%
	6	071030	その他の筋骨格系・結合組織の疾患	7,233	201	2.8%
	7	070580	斜頸	379	10	2.6%
	8	070570	癒痕拘縮	2,849	75	2.6%
	9	070590	血管腫、リンパ管腫	3,054	70	2.3%
	10	070010	骨軟部の良性腫瘍(脊椎脊髄を除く。)	12,000	273	2.3%
MDC08	1	080040	ウイルス性急性発疹症	126	12	9.5%
	2	080030	疱疹(带状疱疹を除く。)、その類症	946	90	9.5%
	3	080080	痒疹、蕁麻疹	1,597	101	6.3%
	4	080011	急性腫毒症	27,089	1,300	4.8%
	5	080020	带状疱疹	11,543	494	4.3%
	6	080090	紅斑症	1,860	76	4.1%
	7	080100	薬疹、中毒疹	2,636	99	3.8%
	8	080007	皮膚の良性新生物	8,012	265	3.3%
	9	080270	食物アレルギー	6,264	204	3.3%
	10	080245	放射線皮膚障害	264	8	3.0%
MDC09	1	090040	乳房の形態異常、女性化乳房、乳腺症など	237	11	4.6%
	2	090030	乳房の炎症性障害	363	15	4.1%
	3	090020	乳房の良性腫瘍	2,487	58	2.3%
	4	090010	乳房の悪性腫瘍	59,505	436	0.7%
	5	-	-	-	-	-
	6	-	-	-	-	-
	7	-	-	-	-	-
	8	-	-	-	-	-
	9	-	-	-	-	-
	10	-	-	-	-	-

	ランク	DPC6	傷病名	症例数	治癒件数	治癒率
MDC10	1	100393	その他の体液・電解質・酸塩基平衡障害	12,548	1,303	10.4%
	2	100380	体液量減少症	28,619	2,887	10.1%
	3	100210	低血糖症	3,793	275	7.3%
	4	100050	低血糖症(糖尿病治療に伴う場合)	830	56	6.7%
	5	100391	低カリウム血症	2,577	120	4.7%
	6	100230	続発性副甲状腺機能亢進症	190	7	3.7%
	7	100285	ADH分泌異常症	508	17	3.3%
	8	100220	原発性副甲状腺機能亢進症、副甲状腺腫瘍	1,318	44	3.3%
	9	100392	カルシウム代謝障害	1,080	28	2.6%
	10	100040	糖尿病性ケトアシドーシス、非ケトン昏睡	5,289	133	2.5%
MDC11	1	110310	腎臓または尿路の感染症	53,166	3,463	6.5%
	2	11022x	男性生殖器疾患	11,526	484	4.2%
	3	11013x	下部尿路疾患	12,934	531	4.1%
	4	110290	急性腎不全	10,523	383	3.6%
	5	110320	腎、泌尿器の疾患(その他)	5,253	165	3.1%
	6	110275	急性腎炎症候群	307	8	2.6%
	7	11012x	上部尿路疾患	38,358	944	2.5%
	8	110200	前立腺肥大症等	14,709	321	2.2%
	9	11004x	尿道・生殖器の良性腫瘍	1,366	26	1.9%
	10	11001x	腎腫瘍	11,887	186	1.6%
MDC12	1	120260	分娩の異常	29,068	6,412	22.1%
	2	120180	胎児及び胎児付属物の異常	44,059	8,242	18.7%
	3	120185	(常位)胎盤早期剥離	1,010	179	17.7%
	4	120182	前置胎盤および低置胎盤	2,763	439	15.9%
	5	120160	妊婦高血圧症候群関連疾患	7,507	864	11.5%
	6	120170	早産、切迫早産	28,301	2,749	9.7%
	7	120270	産褥期を中心とするその他の疾患	1,960	183	9.3%
	8	120090	生殖器脱出症	7,421	572	7.7%
	9	120165	妊婦合併症等	5,001	346	6.9%
	10	120140	流産	8,234	489	5.9%
MDC13	1	130111	アレルギー性紫斑病	2,595	57	2.2%
	2	130100	播種性血管内凝固症候群	12,755	271	2.1%
	3	130070	白血球疾患(その他)	8,385	175	2.1%
	4	130170	血友病	358	7	2.0%
	5	130150	原発性免疫不全症候群	796	15	1.9%
	6	130130	凝固異常(その他)	888	16	1.8%
	7	130110	出血性疾患(その他)	4,291	71	1.7%
	8	130120	血液疾患(その他)	3,013	40	1.3%
	9	130090	貧血(その他)	13,171	170	1.3%
	10	130080	再生不良性貧血	2,631	21	0.8%
MDC14	1	140010	妊娠期間短縮、低出生体重に関連する障害	74,080	13,331	18.0%
	2	140290	動脈管開存症	659	50	7.6%
	3	140590	停留精巣	3,235	209	6.5%
	4	140260	胸郭の変形および先天異常	701	32	4.6%
	5	140245	舌・口腔・咽頭の先天異常	342	14	4.1%
	6	140410	先天性肥厚性幽門狭窄症	313	12	3.8%
	7	140170	正中頭嚢胞・側頭嚢胞	1,118	41	3.7%
	8	140100	眼の先天異常	168	6	3.6%
	9	140430	腸管の先天異常	693	22	3.2%
	10	140300	心房中隔欠損症	2,211	66	3.0%
MDC15	1	150040	熱性けいれん	6,704	1,038	15.5%
	2	150010	ウイルス性腸炎	39,108	5,401	13.8%
	3	150030	ウイルス性髄膜炎	1,651	202	12.2%
	4	150020	細菌性腸炎	11,507	1,310	11.4%
	5	150021	偽膜性腸炎	1,772	103	5.8%
	6	150050	急性脳炎急性脳症	1,392	61	4.4%
	7	150070	川崎病	8,882	246	2.8%
	8	150110	染色体異常(ターナー症候群及びクラインフェルター症候群を除く。)	359	8	2.2%
	9	-	-	-	-	-
	10	-	-	-	-	-
MDC16	1	160500	食道・胃損傷	1,031	222	21.5%
	2	161020	体温異常	10,431	1,649	15.8%
	3	160440	外耳・中耳損傷(異物を含む)	266	33	12.4%
	4	16054x	腸管損傷(胃以外)	516	64	12.4%
	5	160300	喉頭・頭部気管損傷	912	113	12.4%
	6	161070	薬物中毒(その他の中毒)	13,217	1,531	11.6%
	7	160995	気道熱傷	285	32	11.2%
	8	161060	詳細不明の損傷等	7,545	772	10.2%
	9	160575	その他腹腔内臓器の損傷	476	20	4.2%
	10	160580	腹壁損傷	1,786	74	4.1%
MDC17	1	170020	精神作用物質使用による精神および行動の障害	2,320	566	24.4%
	2	170050	神経症性障害、ストレス関連障害および身体表現性障害	3,247	217	6.7%
	3	170060	その他の精神及び行動の障害	1,306	30	2.3%
	4	170030	統合失調症、統合失調症型障害および妄想性障害	292	3	1.0%
	5	170040	気分[感情]障害	1,542	14	0.9%
	6	-	-	-	-	-
	7	-	-	-	-	-
	8	-	-	-	-	-
	9	-	-	-	-	-
	10	-	-	-	-	-
MDC18	1	180030	その他の感染症(真菌を除く)	12,236	1,229	10.0%
	2	180010	敗血症	29,693	1,373	4.6%
	3	180040	手術・処置等の合併症	33,757	1,478	4.4%
	4	180060	その他の新生物	6,325	161	2.5%
	5	180035	その他の真菌感染症	2,709	54	2.0%
	6	180020	性感染症	440	7	1.6%
	7	180050	その他の悪性腫瘍	4,793	42	0.9%
	8	-	-	-	-	-
	9	-	-	-	-	-
	10	-	-	-	-	-

予期せぬ再入院 の経年的変化

1

予期せぬ再入院に関して

前回退院年月日より6週間以内の再入院である場合に以下を入力
(1)再入院種別(1.計画的再入院、2.予期された再入院、3.予期せぬ再入院)
(2)理由の種別(下記)

値	1. 計画的再入院	2. 予期された再入院	3. 予期せぬ再入院
1	前回入院で術前検査等を行い、今回入院で手術を行うため	予期された原疾患の悪化、再発のため	予期せぬ原疾患の悪化再発のため
2	前回入院以前に手術を行い、今回入院で計画的に術後の手術・処置・検査を行うため	予期された原疾患の合併症発症のため	予期せぬ原疾患の合併症発症のため
3	計画的な化学療法のため	予期された併存症の悪化のため	予期せぬ併存症の悪化のため
4	計画的な放射線療法のため	患者のQOL向上のため一時帰宅したため	新たな他疾患発症のため
5	前回入院時、予定された手術・検査等が実施できなかったため	その他	その他
6	その他	入力不可	入力不可

集計3、4b、6
(H22～25年度)

集計1、4a、5
(H21～25年度)

※ 平成26年度「DPC導入の影響評価に係る調査」実施説明資料より

※ 平成21年度退院患者調査に関しては、詳細な調査項目が異なるため、集計2、3、4では除外した

- データの対象期間は退院患者調査の7月から10月の4ヶ月データ。
- その中で、経年変化を見るために、集計対象期間において、対応するICD10コードの組換えの行われていないコードのみ分析の対象とした。

2

集計1: 予期せぬ再入院率上昇に影響した症例について

集計1:

平成25年度と平成21年度退院患者調査を比較し、対象全症例において予期せぬ再入院率が上昇しており、かつ全体の上昇への影響が大きいと考えられる、上位6コードを抽出(対象医療機関は平成21年度から平成25年度まで通年参加している医療機関)



集計対象

入院契機DPC6	入院契機DPC6名称
060340	胆管（肝内外）結石、胆管炎
-	分類不能
100380	体液量減少症
050130	心不全
180040	手術・処置等の合併症
060210	ヘルニアの記載のない腸閉塞

集計イメージ

平成21年度			平成25年度			予期せぬ再入院割合の差
上6桁	治癒件数	全数に対する予期せぬ再入院割合	上6桁	治癒件数	全数に対する予期せぬ再入院割合	
010010	100	0.10%	010010	150	0.075%	0.025%
010020	30	0.03%	010020	20	0.010%	0.020%
.
.
180060	500	0.50%	180060	300	0.150%	0.350%
合計	20000			15000		
対象症例合計	100000			200000		
年度全体の予期せぬ再入院率	20%			7.5%		

この中で増加が大きいもの
↓
上位6つのコードを抽出し、影響の大きい症例として分析

060340 胆管（肝内外）結石、胆管炎

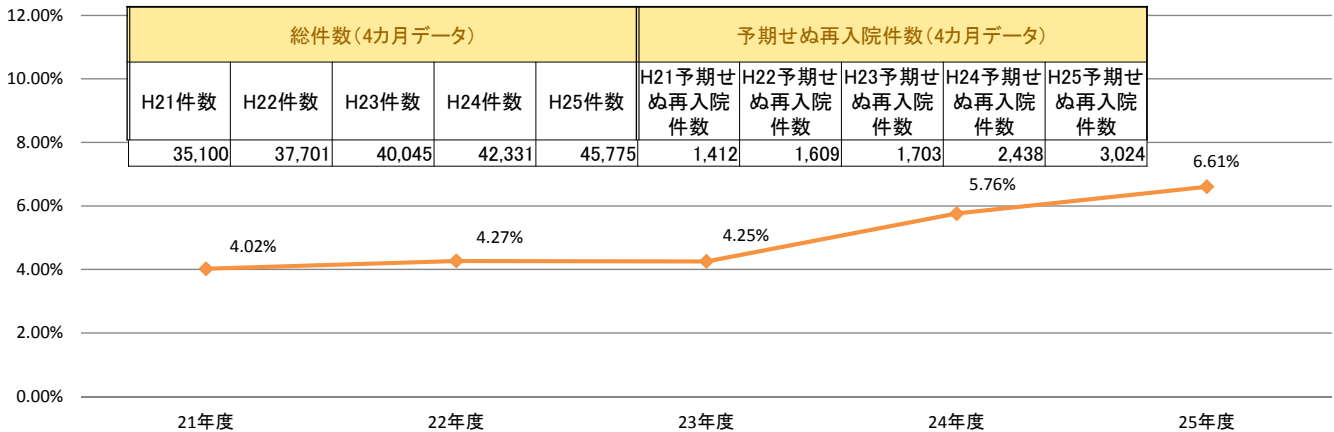

DPC6	傷病名	対応ICD10コード
060340	胆管（肝内外）結石、胆管炎	K803 胆管炎を伴う胆管結石
		K804 胆のう＜囊＞炎を伴う胆管結石
		K805 胆管炎または胆のう＜囊＞炎を伴わない胆管結石
		K830 胆管炎
		K831 胆管閉塞
		K832 胆管穿孔
		K833 胆管瘻（孔）
		K834 オディ＜Oddi＞括約筋けいれん＜けいれん＞
		K838 胆道のその他の明示された疾患
		K839 胆道の疾患、詳細不明
		K915 胆のう＜囊＞の摘出＜除＞後症候群

分類不能

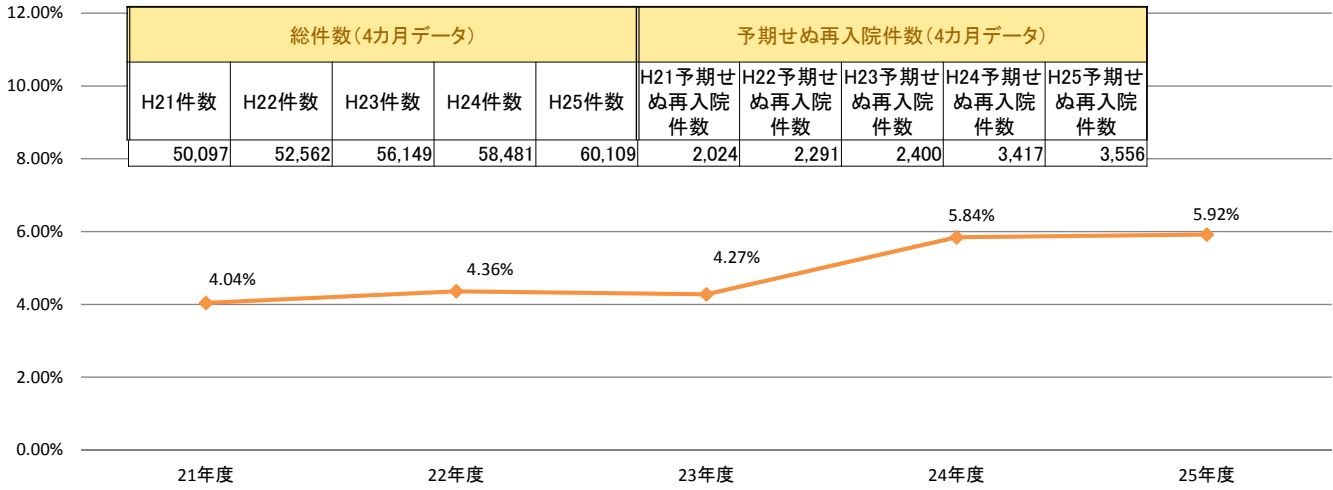

DPC6	傷病名	対応ICD10コード
-	分類不能	定義テーブルに記載のないICD10コード

5

100380 体液量減少症

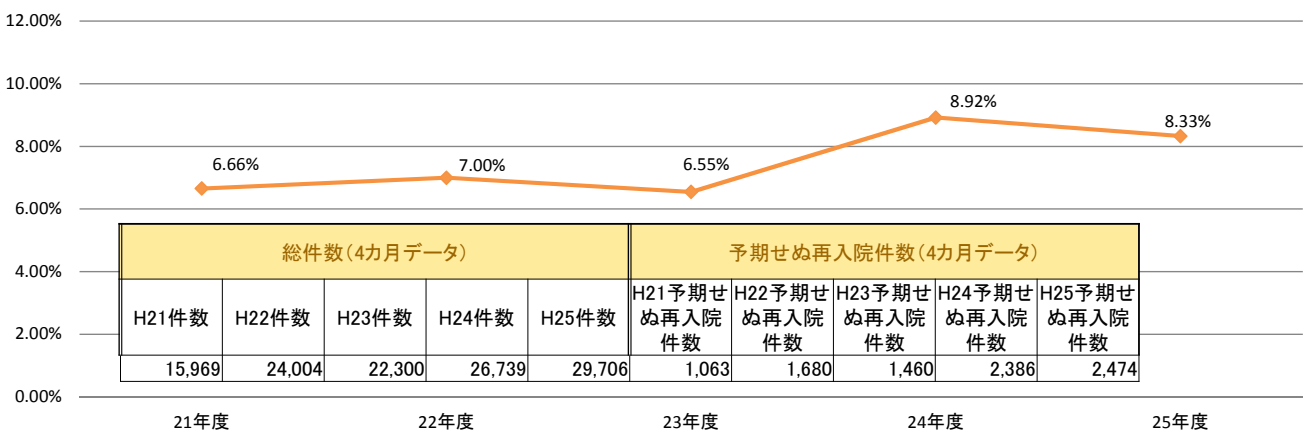

DPC6	傷病名	対応ICD10コード
100380	体液量減少症	E86 体液量減少(症)

6

050130 心不全

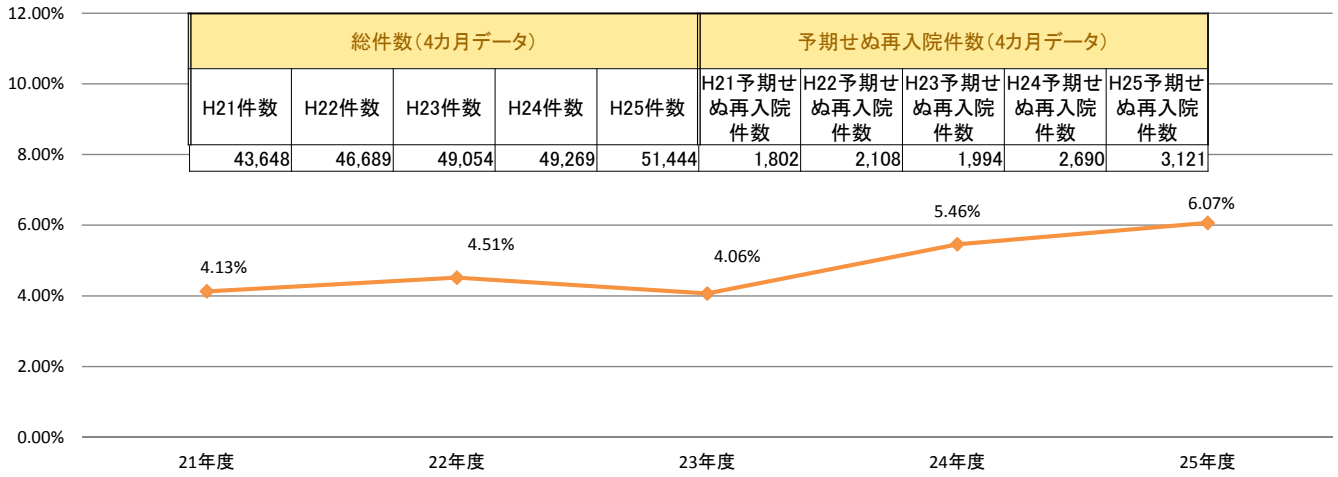

DPC6	傷病名	対応ICD10コード
050130	心不全	I50\$ 心不全

7

180040 手術・処置等の合併症

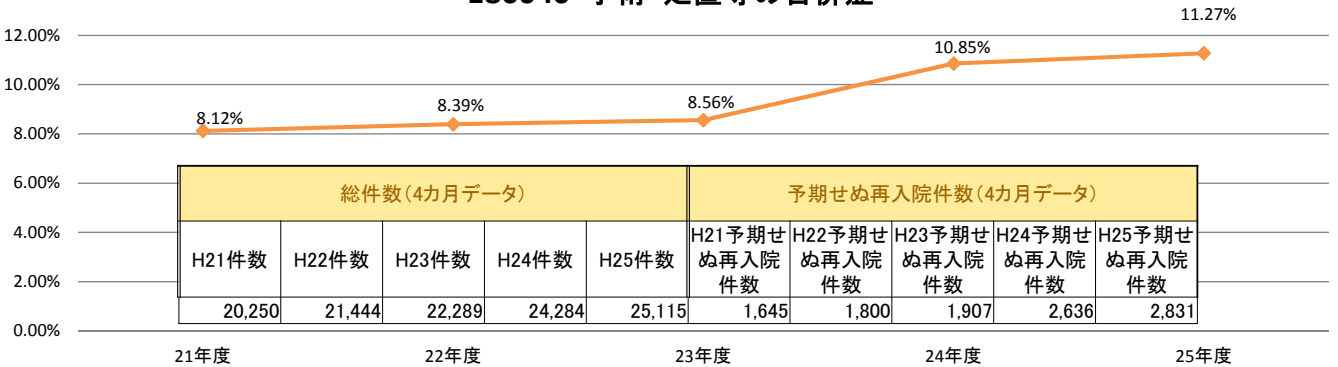

DPC6	傷病名	対応ICD10コード
180040	手術・処置等の合併症	T80\$ 輸液, 輸血および治療用注射に続発する合併症
		T81\$ 処置の合併症, 他に分類されないもの
		T820 人工心臓弁の機械的合併症
		T822 冠(状)動脈/バイパス<副行路>および弁移植片の機械的合併症
		T823 その他の血管移植片の機械的合併症
		T824 血管透析カテーテルの機械的合併症
		T825 その他の心臓および血管の人工器具および挿入物の機械的合併症
		T826 人工心臓弁による感染症および炎症性反応
		T827 その他の心臓および血管の人工器具, 挿入物および移植片による感染症および炎症性反応
		T828 心臓および血管のプロステーシス, 挿入物および移植片のその他の合併症
		T829 心臓および血管のプロステーシス, 挿入物および移植片の詳細不明の合併症
		T83\$ 尿路性器プロステーシス, 挿入物および移植片の合併症
		T84\$ 体内整形外科のプロステーシス, 挿入物および移植片の合併症
		T85\$ その他の体内プロステーシス, 挿入物および移植片の合併症
		T87\$ 再接着および切断に特有の合併症
		T880 予防接種に続発する感染症
		T881 予防接種に続発するその他の合併症, 他に分類されないもの
		T882 麻酔によるショック
		T883 麻酔による悪性高熱<体温>(症)
		T884 挿管の不成功または困難
T885 麻酔のその他の合併症		
T886 適正に投与された正しい薬物および薬剤の有害作用によるアナフィラキシーショック		
T888 外科的および内科的ケアのその他の明示された合併症, 他に分類されないもの		
T889 外科的および内科的ケアの合併症, 詳細不明		

8

060210 ヘルニアの記載のない腸閉塞

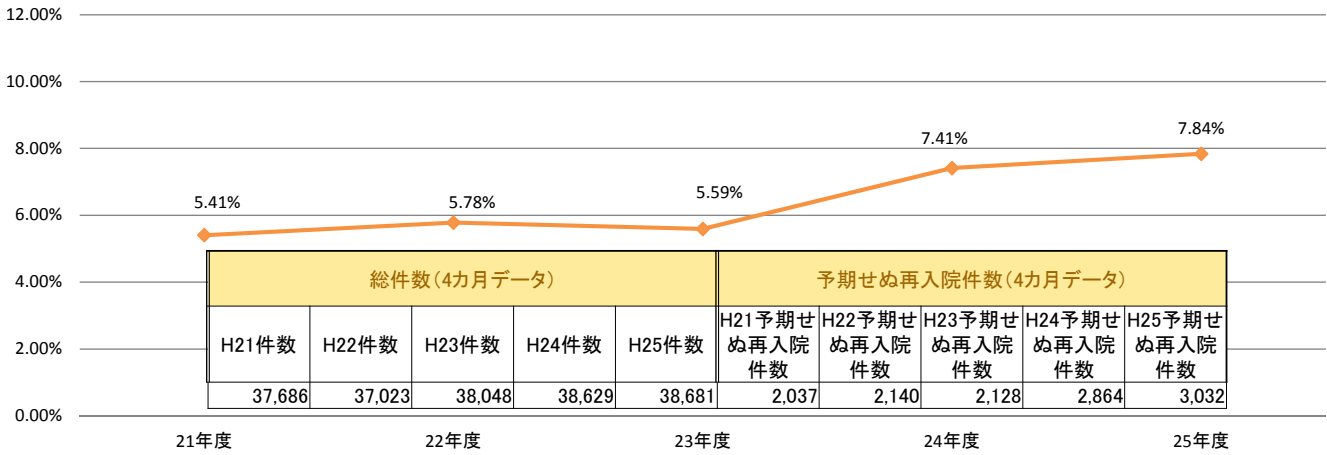

DPC6	傷病名	対応ICD10コード
060210	ヘルニアの記載のない腸閉塞	K560 麻痺性イレウス
		K562 軸捻(転)
		K563 胆石性イレウス
		K564 その他の腸かんく嵌>頓
		K565 閉塞を伴う腸癒着[索条物]
		K566 その他および詳細不明腸閉塞
		K567 イレウス、詳細不明
		K913 術後腸閉塞

9

分類不能コードとは

ICD-10コードとDPC上6桁コードの対応が存在しないもの。
(入院の契機となった傷病としては選択可)

(2)「傷病名」は、入院期間において治療の対象となった傷病のうち**医療資源を最も投入した傷病**(医療資源を最も投入した傷病が確定していない場合は入院の契機となった傷病をいう。)について、主治医が「疾病及び関連保健問題の国際統計分類ICD-10 2003年版準拠(以下、「ICD-10」という。)」から選択すること。ただし、以下のICD-10については、**選択しないこと。**

- ・詳細不明の寄生虫症(B89)
- ・他章に分類される疾患の原因であるレンサ球菌及びブドウ球菌(B95)からその他及び詳細不明の感染症(B99)
- ・心拍の異常(R00)からその他の診断名不明確及び原因不明の死亡(R99)まで(ただし、鼻出血(R040)、咯血(R042)、気道のその他の部位からの出血(R048)、気道からの出血、詳細不明(R049)、熱性けいれん(R560)、限局性発汗過多(R610)、全身性発汗過多(R611)、発汗過多、詳細不明(R619)及びブドウ糖負荷試験異常(R730)を除く。)

また、独立した多部位の悪性腫瘍(C97)については選択せず、主たる部位の悪性腫瘍のいずれかを選択すること。

「厚生労働大臣が指定する病院の病棟における療養に要する費用の額の算定方法の一部改正等に伴う実施上の留意事項について」(保医発0319第4号平成26年3月19日)より

10

予期せぬ再入院の契機となった傷病名

平成25年度：予期せぬ再入院の契機となった傷病名上位10コード
(100症例未満の傷病は除外)

入院契機 ICD10	傷病名	症例数	予期せぬ 再入院件数	予期せぬ 再入院率
R33	尿閉	1,024	112	10.94%
R522	その他の慢性疼痛	1,296	141	10.88%
R11	悪心及び嘔吐	3,297	357	10.83%
R31	詳細不明の血尿	930	99	10.65%
R002	動悸	209	22	10.53%
R500	悪寒<さむけ>を伴う発熱	152	15	9.87%
R068	その他及び詳細不明の呼吸の異常	327	30	9.17%
R601	全身性浮腫	132	12	9.09%
R630	食欲不振	4,022	357	8.88%
R53	倦怠(感)及び疲労	576	51	8.85%

11

集計2：「予期せぬ」「予期された」の定義について

Q：再入院の理由として、予期されたか予期されないかは、患者にとってのものなのか、医療者にとってのものか、どちらの視点で観たものか。

A：患者の視点から判断する。起こりうる合併症や疾患の増悪・再発のため再入院された場合、前回退院時、医療者がそれについて患者に十分説明し、患者がそれをよく理解し納得しているのであれば「予期された再入院」となる。しかし、医療者があり得ると考えていたが、患者には十分な説明がされておらず、患者がよく理解していなかった場合や医療者も起こり得るとは考えていなかった場合には「予期せぬ再入院」となる。

Q：予期された再入院とは、前回退院時にすでに医療者が再入院を予想したものとするのか。疾患によっては、悪化・再発・合併症は常に考えられるため、その内容を患者に説明しているかどうかどうか、患者が再入院はありうると納得しているかが問題となるのか。

A：疾患によっては、合併症・増悪・再発は常に考えておく必要がある。前回退院時、おこり得る合併症・再発・増悪等について、その内容を患者に十分説明し、納得された上での再入院が「予期された再入院」であり、医療者は予期していても、患者には十分説明がされず、従って、よく理解・納得されていない再入院が「予期せぬ再入院」となる。患者が納得しているかどうかを問題とする。

Q：膀胱癌で尿路変更手術を受けて退院し、急性腎盂腎炎で再入院した場合。医師は尿路感染についての注意は説明しているが、前回退院の時点では再入院するかどうかは分からない。管理が良ければ感染を起こさず経過する場合もある。この場合「予期された」となるのかどうか。

A：今回の入院までに尿路感染の注意点について、医療者が患者に十分説明し、よく理解されており、しかも、もし尿路感染が発症すれば入院しなければならないこともよく理解されていたのであれば、この再入院は「予期された再入院」となる。

Q：喘息等の慢性疾患の場合、コントロールの状況により、悪化・再発・合併症はありうると説明されている。外来でのコントロールが良好であれば、再入院せずに経過する。前回軽快して退院しても、再入院した場合は予期された再入院となるのかどうか。また二次感染を起こして入院した場合はどうなるのか。

A：慢性疾患、特に喘息においてはその原因、発症因子や合併症等その特性が医療者によって十分患者に説明され、理解されているのであれば、増悪時の再入院は、「予期された再入院」となる。また二次感染で再入院されても、これまでに二次感染のあり得ることも十分な説明と理解が得られているのであれば「予期された再入院」となる。



- ・ 「予期された」「予期せぬ」の大きな違いは、患者に病状が説明がされ、理解し納得していたかどうか。

12

集計2:「予期せぬ」「予期された」の定義について

値	1. 計画的再入院	2. 予期された再入院	3. 予期せぬ再入院
1	前回入院で術前検査等を行い、今回入院で手術を行うため	予期された原疾患の悪化、再発のため	予期せぬ原疾患の悪化、再発のため
2	前回入院以前に手術を行い、今回入院で計画的に術後の手術・処置・検査を行うため	予期された原疾患の合併症発症のため	予期せぬ原疾患の合併症発症のため
3	計画的な化学療法のため	予期された併存症の悪化のため	予期せぬ併存症の悪化のため
4	計画的な放射線療法のため	患者のQOL向上のため一時帰宅したため	新たな他疾患発症のため
5	前回入院時、予定された手術・検査等が実施できなかったため	その他	その他
6	その他	入力不可	入力不可

集計1:
「予期せぬ」「予期された」の定義が明確でない症例に関しては相互に症例が動く可能性がある。

集計2:「予期せぬ」「予期された」再入院に関して

1. 原疾患の悪化、再発のため

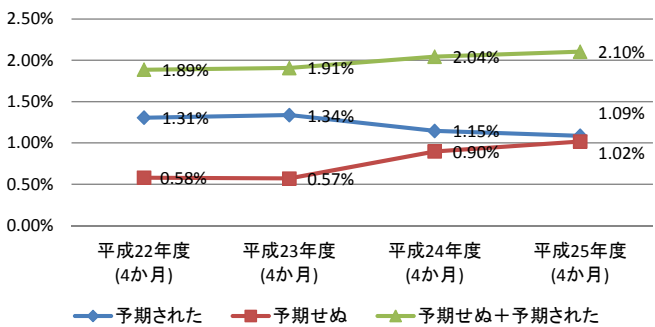

2. 原疾患の合併症発症のため

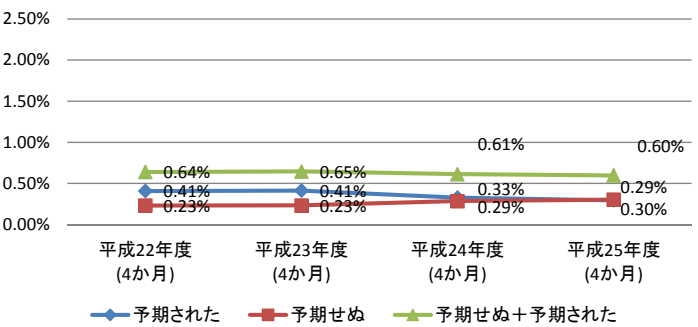

3. 併存症の悪化のため

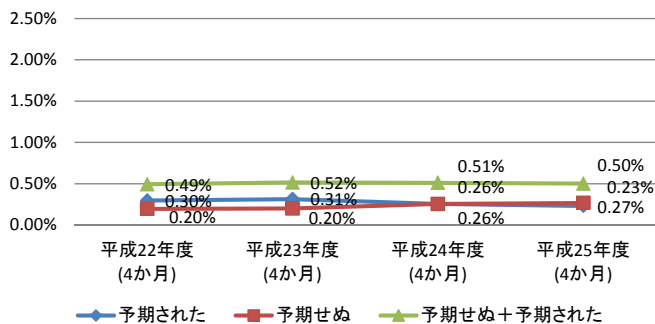

『1. 原疾患の悪化、再発』による再入院に関しては、全体的な集計上も上昇している。
⇒集計3以降で検討

集計3:『予期せぬ原疾患の悪化再発』による再入院の割合の高い疾患

集計3:『予期せぬ原疾患の悪化再発』による再入院率が高い疾患
 平成25年度退院患者調査の対象全症例において予期せぬ再入院率の高い上位3コード(入院の契機となった疾患・100症例未満のものを除く)を抽出



集計対象	DPC6	傷病名
	130170	血友病
	010050	非外傷性硬膜下血腫
	040200	気胸
	-	分類不能

130170 血友病

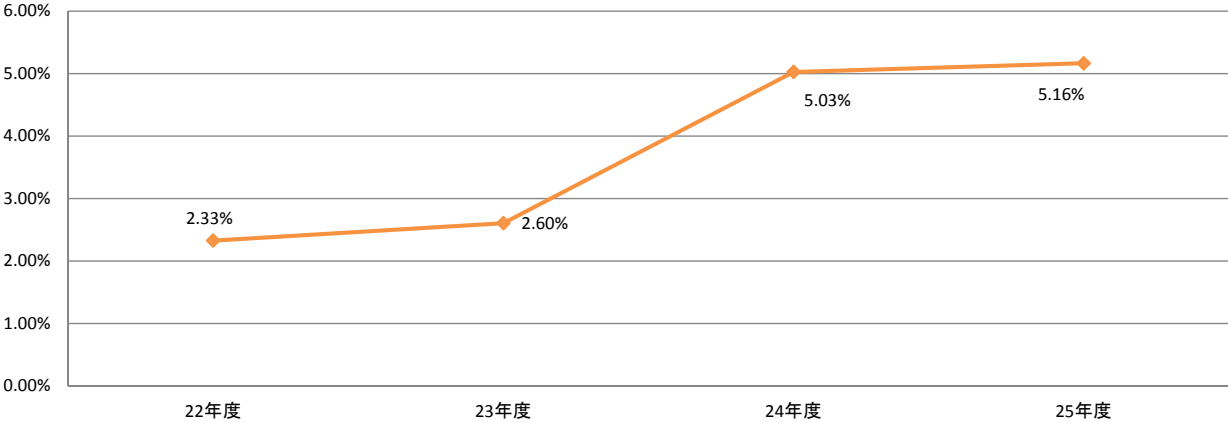

DPC6	傷病名	対応ICD10コード
130170	血友病	D66 遺伝性第Ⅷ因子欠乏症 D67 遺伝性第Ⅸ因子欠乏症

010050 非外傷性硬膜下血腫

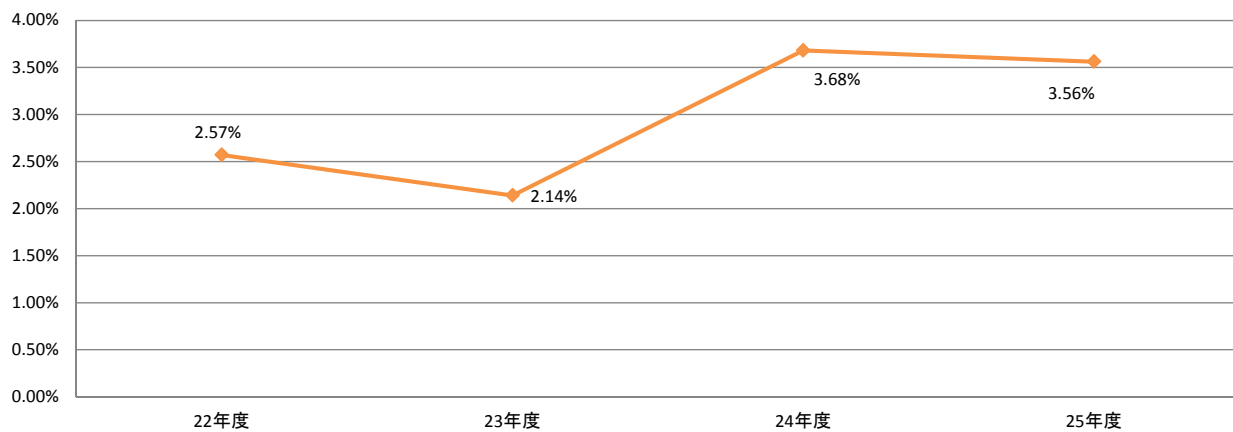

DPC6	傷病名	対応ICD10コード
010050	非外傷性硬膜下血腫	I620 硬膜下出血(急性)(非外傷性)
		I621 非外傷性硬膜外出血

17

040200 気胸

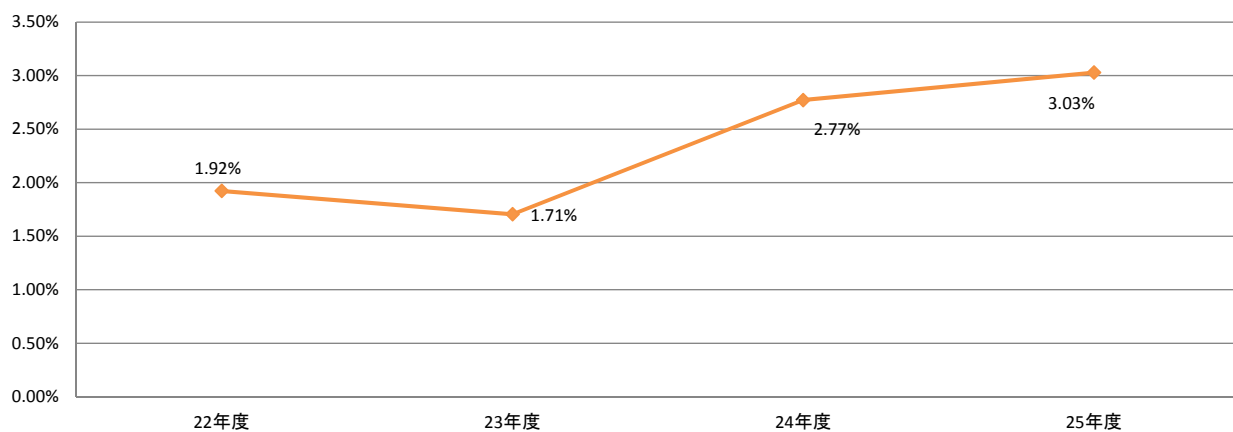

DPC6	傷病名	対応ICD10コード
040200	気胸	J93\$ 気胸

18

集計4a: 医療機関別「予期せぬ再入院」の割合の分布

H21予期せぬ再入院率

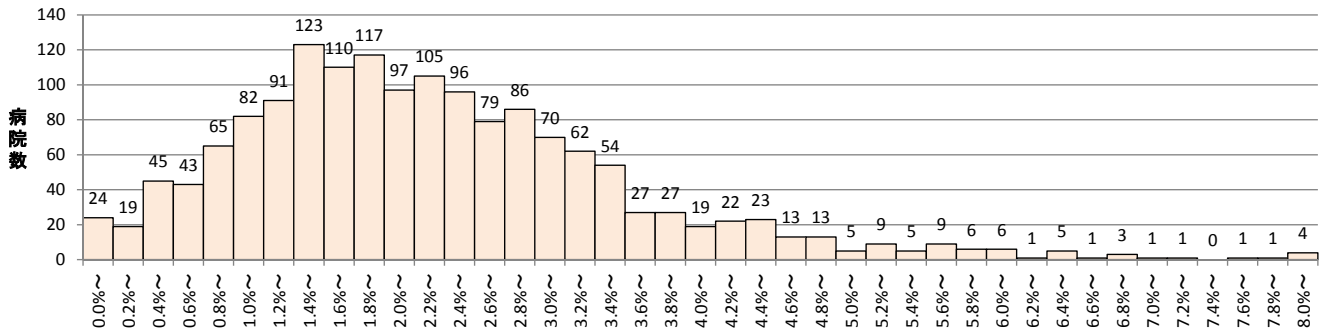

H22予期せぬ再入院率

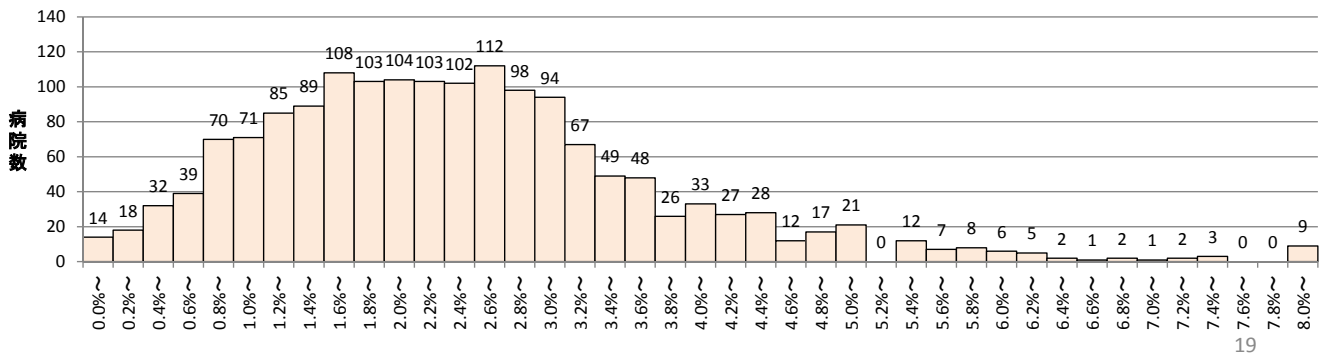

H23予期せぬ再入院率

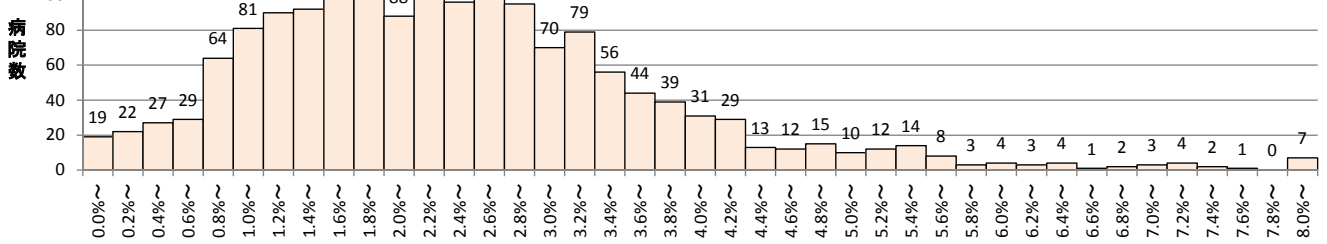

H24予期せぬ再入院率

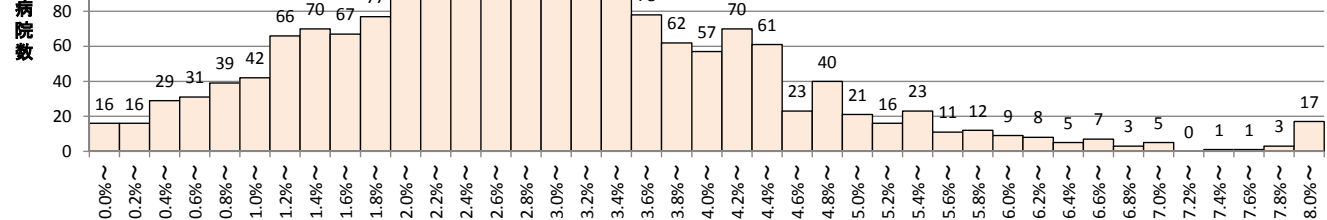

H25予期せぬ再入院率

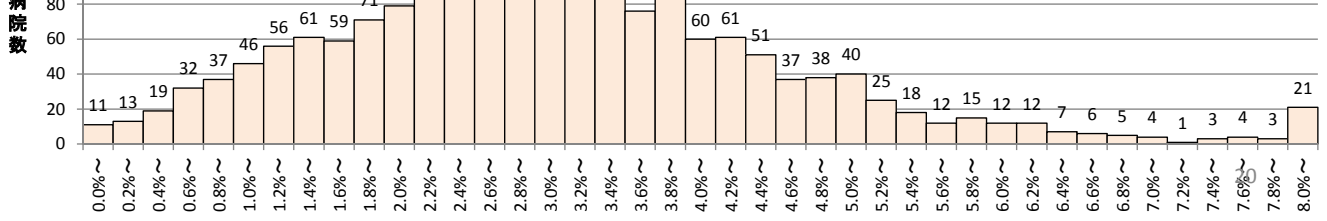

集計4b: 医療機関別「予期せぬ原疾患の悪化再発による再入院」の割合の分布

H22予期せぬ原疾患の悪化・再発率

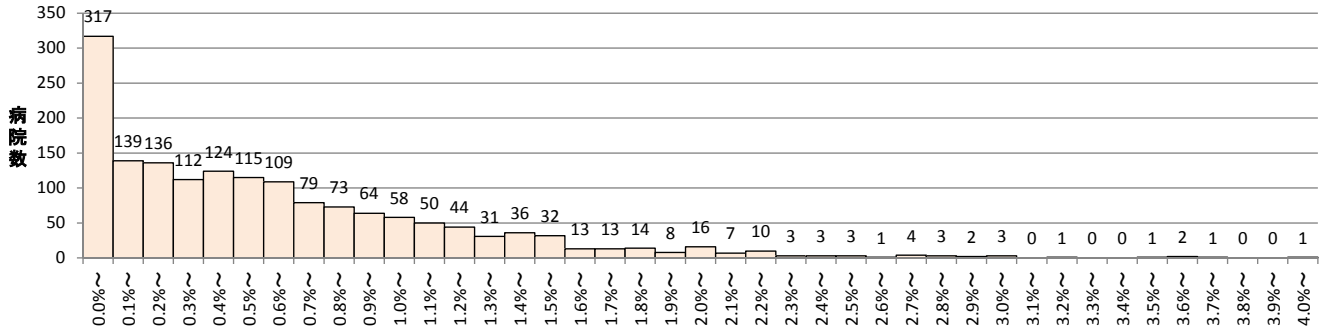

H23予期せぬ原疾患の悪化・再発率

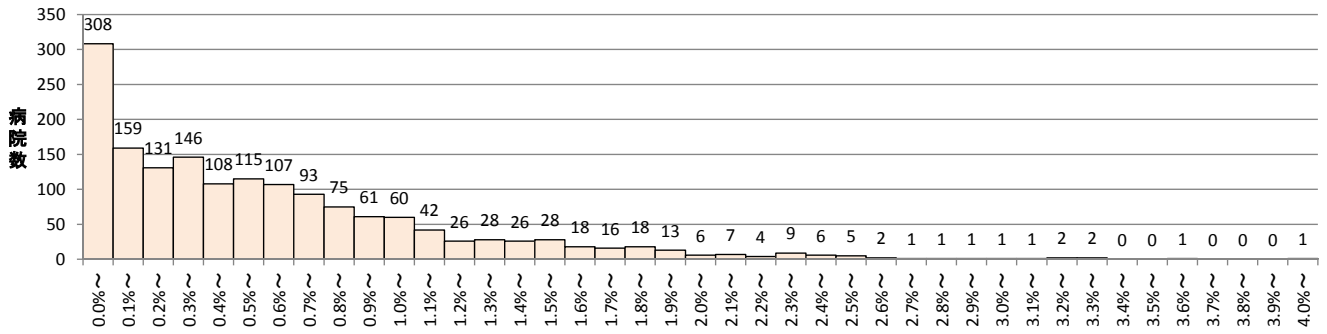

21

H24予期せぬ原疾患の悪化・再発率

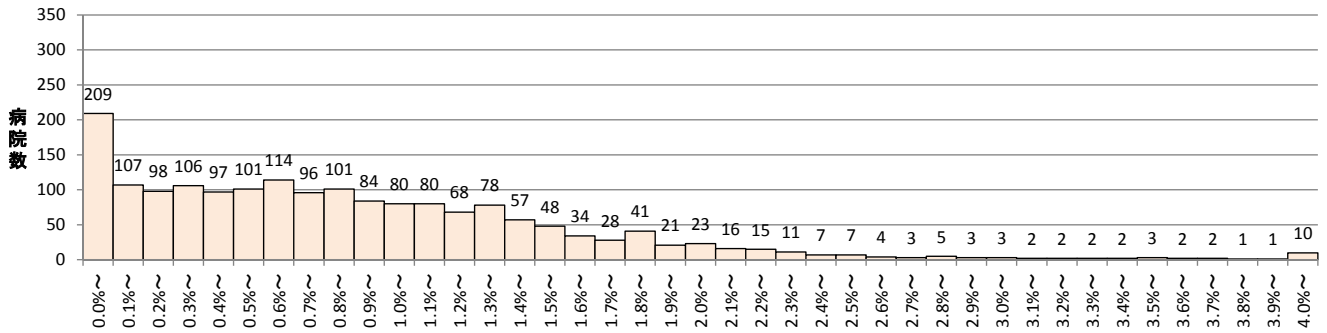

H25予期せぬ原疾患の悪化再発率

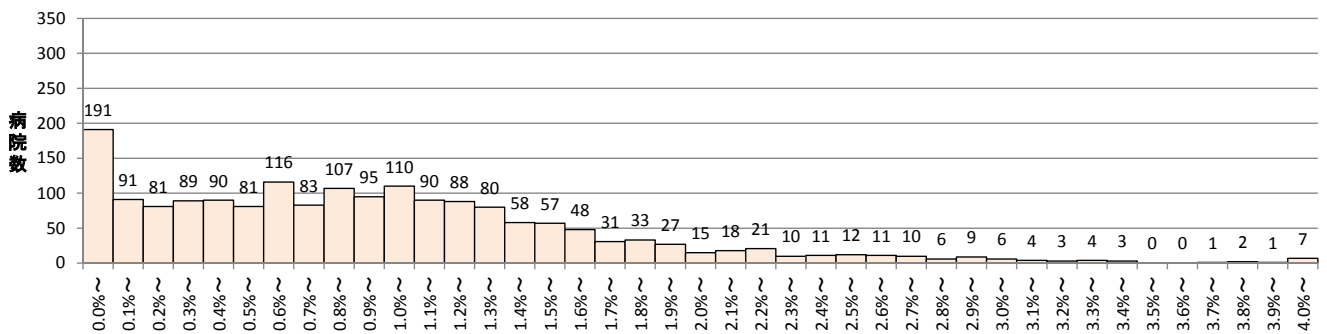

22

集計5： 医療機関ごとの再入院割合と平均在院日数の関係

予期せぬ再入院率の増加した医療機関TOP20

	H24予期せぬ割合	H25予期せぬ割合	予期せぬ割合増減	平成24年度平均在院日数	平成25年度平均在院日数	H25-H24増減
1	2.26%	8.24%	5.98%	14.56	14.91	0.35
2	2.60%	7.05%	4.45%	22.59	27.27	4.69
3	2.39%	6.81%	4.43%	14.34	15.85	1.51
4	3.65%	7.95%	4.29%	17.70	17.29	-0.42
5	8.44%	12.46%	4.02%	18.66	17.16	-1.50
6	5.35%	9.30%	3.95%	14.30	13.18	-1.12
7	2.12%	6.00%	3.89%	12.07	11.59	-0.48
8	2.87%	6.59%	3.71%	6.24	6.86	0.62
9	6.49%	10.06%	3.57%	13.05	13.67	0.62
10	0.72%	3.95%	3.24%	11.33	11.75	0.42
11	5.70%	8.93%	3.24%	13.36	13.20	-0.16
12	3.63%	6.86%	3.23%	14.63	15.50	0.87
13	1.68%	4.84%	3.16%	13.91	13.44	-0.47
14	3.68%	6.80%	3.12%	11.23	9.94	-1.28
15	2.05%	5.13%	3.07%	11.19	11.38	0.20
16	6.17%	9.17%	3.01%	13.60	13.02	-0.58
17	5.26%	8.21%	2.95%	13.73	14.95	1.22
18	4.57%	7.47%	2.90%	13.17	14.17	1.01
19	6.39%	9.15%	2.76%	16.04	17.68	1.64
20	4.12%	6.88%	2.76%	17.73	18.18	0.44

予期せぬ再入院率の減少した医療機関TOP20

	H24予期せぬ割合	H25予期せぬ割合	予期せぬ割合増減	平成24年度平均在院日数	平成25年度平均在院日数	H25-H24増減
1	8.82%	3.17%	-5.66%	13.36	12.46	-0.89
2	14.25%	10.26%	-3.99%	15.72	14.27	-1.45
3	10.91%	7.05%	-3.86%	11.87	10.18	-1.70
4	10.35%	6.95%	-3.40%	15.95	14.50	-1.45
5	11.12%	7.77%	-3.36%	16.13	14.57	-1.56
6	8.43%	5.30%	-3.13%	17.22	15.71	-1.51
7	7.75%	4.63%	-3.12%	14.05	14.51	0.46
8	5.78%	2.78%	-3.00%	16.42	14.63	-1.80
9	7.22%	4.33%	-2.89%	15.61	14.69	-0.92
10	5.91%	3.02%	-2.89%	11.60	12.30	0.70
11	4.93%	2.14%	-2.79%	15.01	14.27	-0.74
12	9.14%	6.40%	-2.74%	17.31	15.52	-1.79
13	4.92%	2.19%	-2.73%	11.92	11.54	-0.38
14	10.08%	7.36%	-2.72%	12.27	12.67	0.40
15	5.04%	2.42%	-2.62%	12.51	13.65	1.14
16	4.65%	2.06%	-2.59%	12.80	12.42	-0.37
17	4.65%	2.08%	-2.57%	14.81	13.84	-0.96
18	3.99%	1.45%	-2.54%	12.61	12.33	-0.27
19	5.40%	2.88%	-2.53%	13.56	13.10	-0.46
20	4.34%	1.84%	-2.51%	14.44	14.16	-0.28

23

集計5： 医療機関ごとの再入院割合と平均在院日数の関係

H24年度とH25年度での
予期せぬ再入院割合増減と平均在院日数の増減

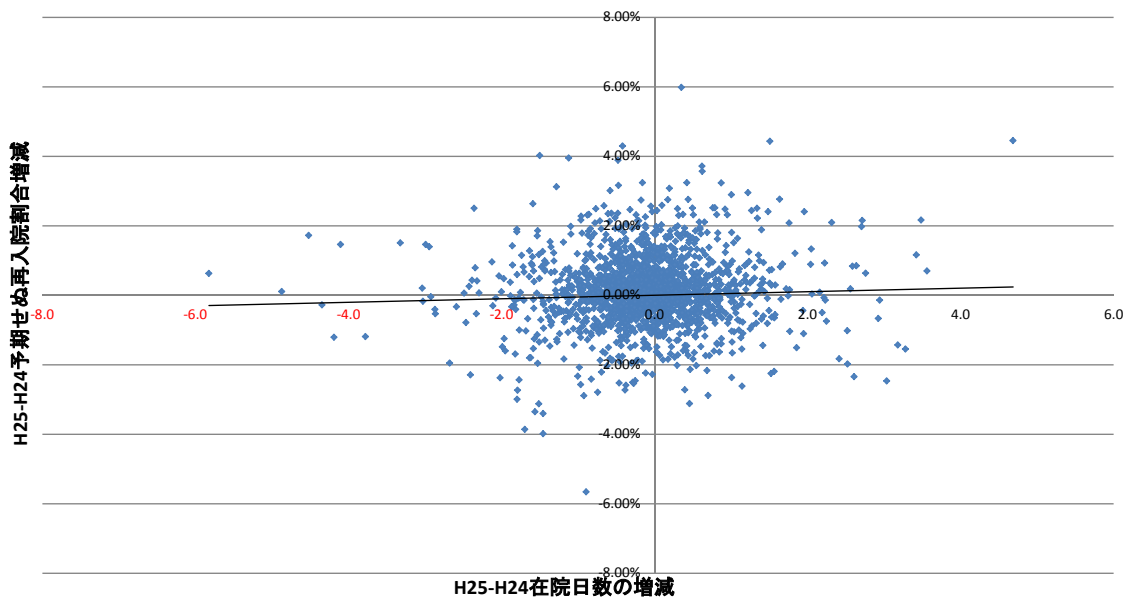

Pearsonの相関係数 = 0.060 (有意確率 0.011)

➡ 再入院率の変化と平均在院日数の変化にはほとんど相関関係はない。

24

参加年度別医療機関ごとの再入院割合と平均在院日数の関係1

【平成15年度DPC参加病院】
H24年度とH25年度での
予期せぬ再入院割合増減と平均在院日数の増減

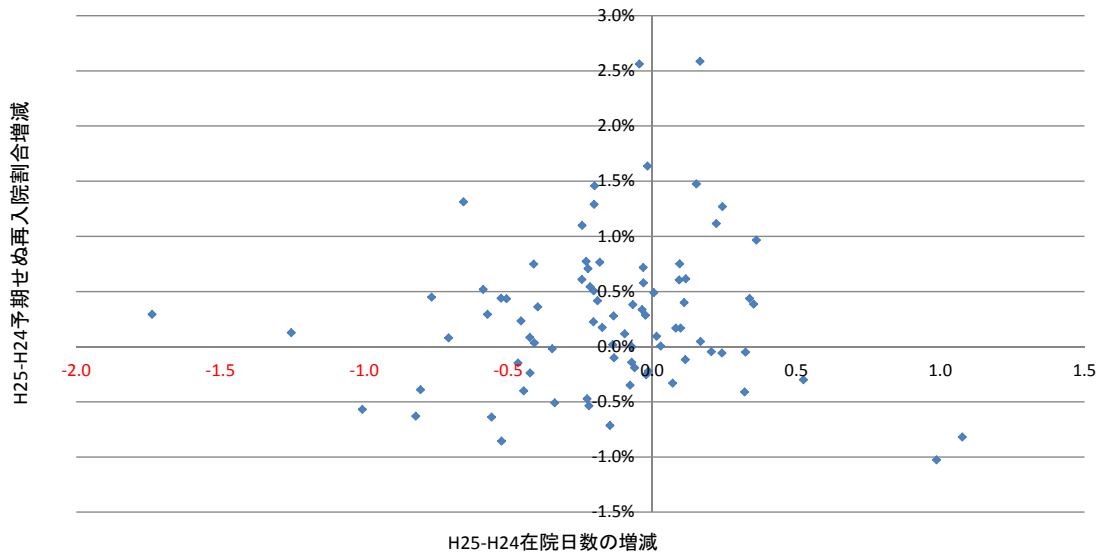

Pearsonの相関係数 = 0.038 (有意確率 0.731)

➡ 相関関係はない。

参加年度別医療機関ごとの再入院割合と平均在院日数の関係2

【平成16年度DPC参加病院】
H24年度とH25年度での
予期せぬ再入院割合増減と平均在院日数の増減

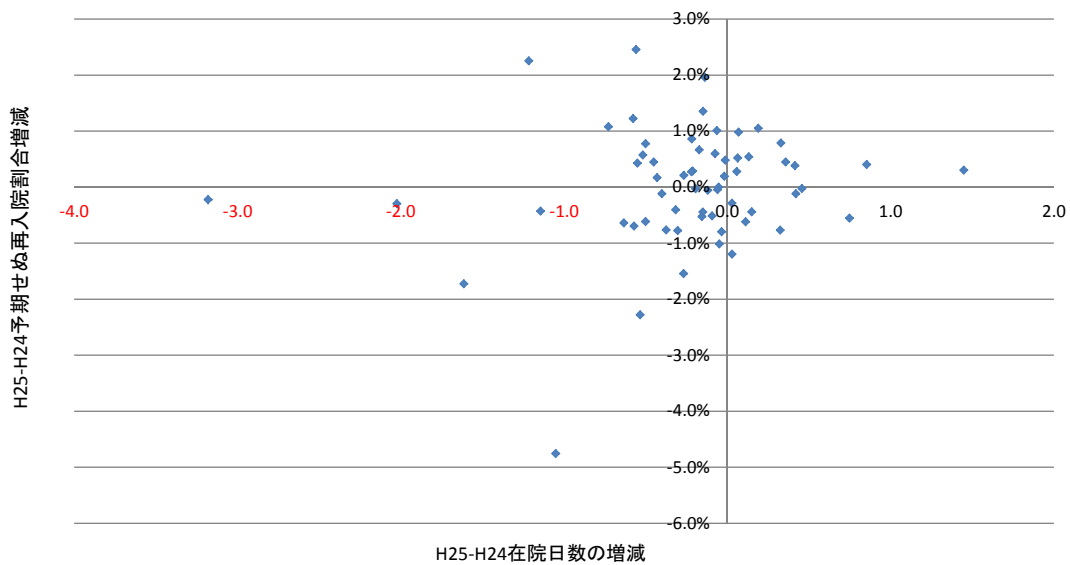

Pearsonの相関係数 = 0.149 (有意確率 0.252)

➡ 相関関係はない。

参加年度別医療機関ごとの再入院割合と平均在院日数の関係3

【平成18年度DPC参加病院】
H24年度とH25年度での
予期せぬ再入院割合増減と平均在院日数の増減

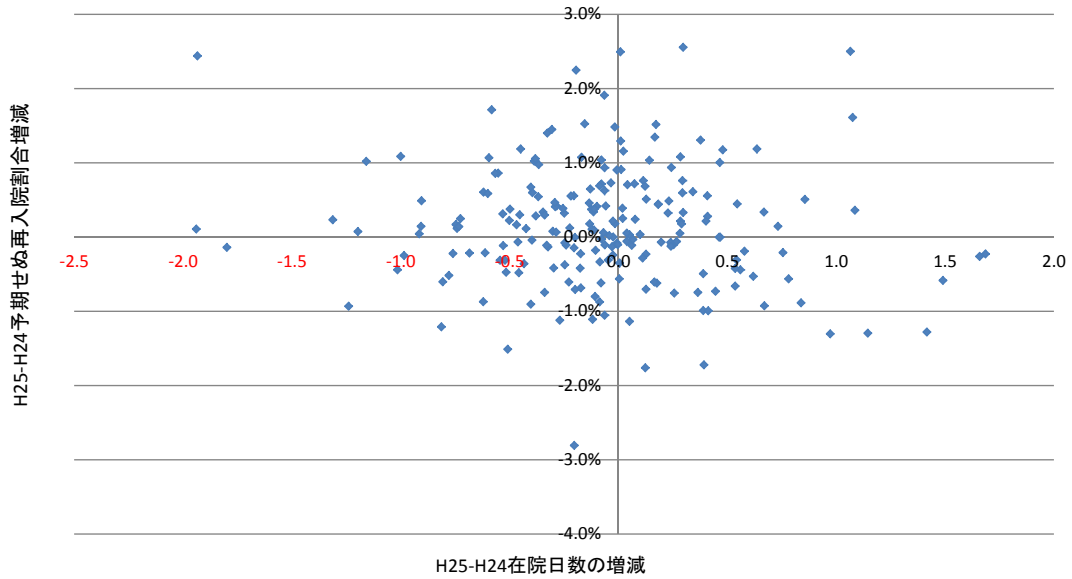

Pearsonの相関係数 = -0.088 (有意確率 0.199)

➡ 相関関係はない。

参加年度別医療機関ごとの再入院割合と平均在院日数の関係4

【平成20年度DPC参加病院】
H24年度とH25年度での
予期せぬ再入院割合増減と平均在院日数の増減

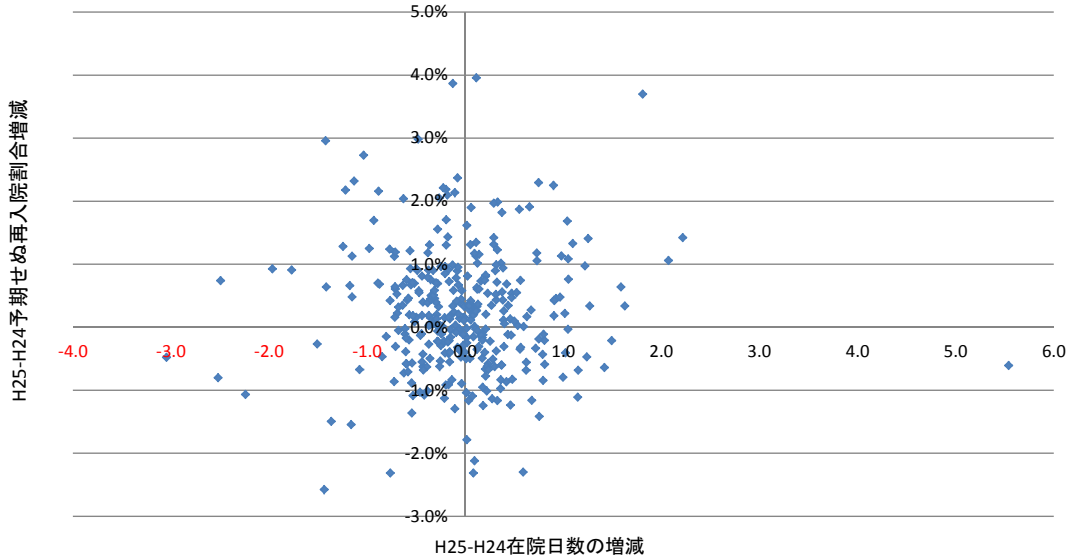

Pearsonの相関係数 = -0.001 (有意確率 0.991)

➡ 相関関係はない。

参加年度別医療機関ごとの再入院割合と平均在院日数の関係5

【平成21年度DPC参加病院】
H24年度とH25年度での
予期せぬ再入院割合増減と平均在院日数の増減

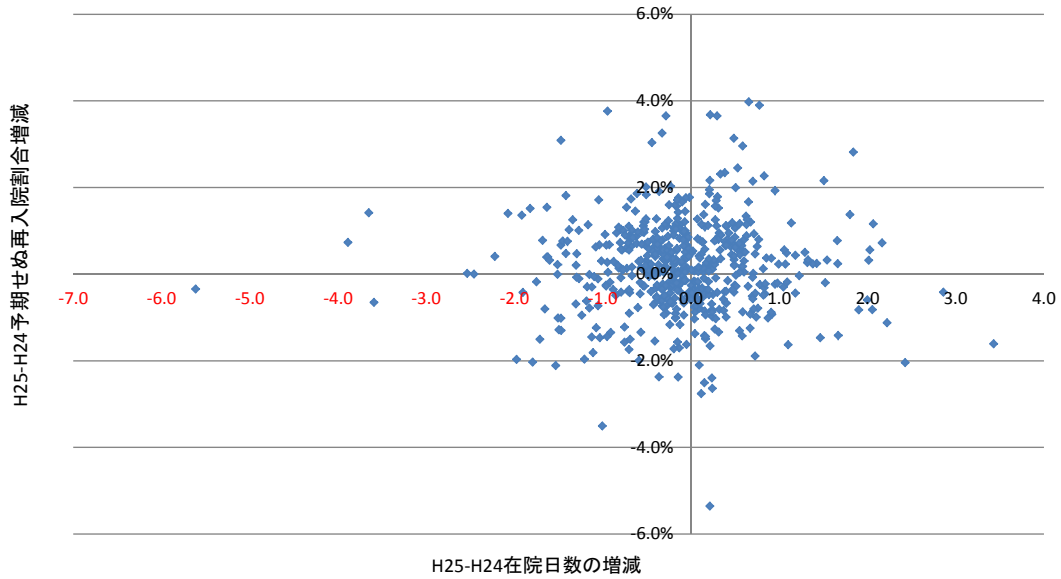

Pearsonの相関係数 = 0.011 (有意確率 0.787)

➡ 相関関係はない。

参加年度別医療機関ごとの再入院割合と平均在院日数の関係6

【平成22年度DPC参加病院】
H24年度とH25年度での
予期せぬ再入院割合増減と平均在院日数の増減

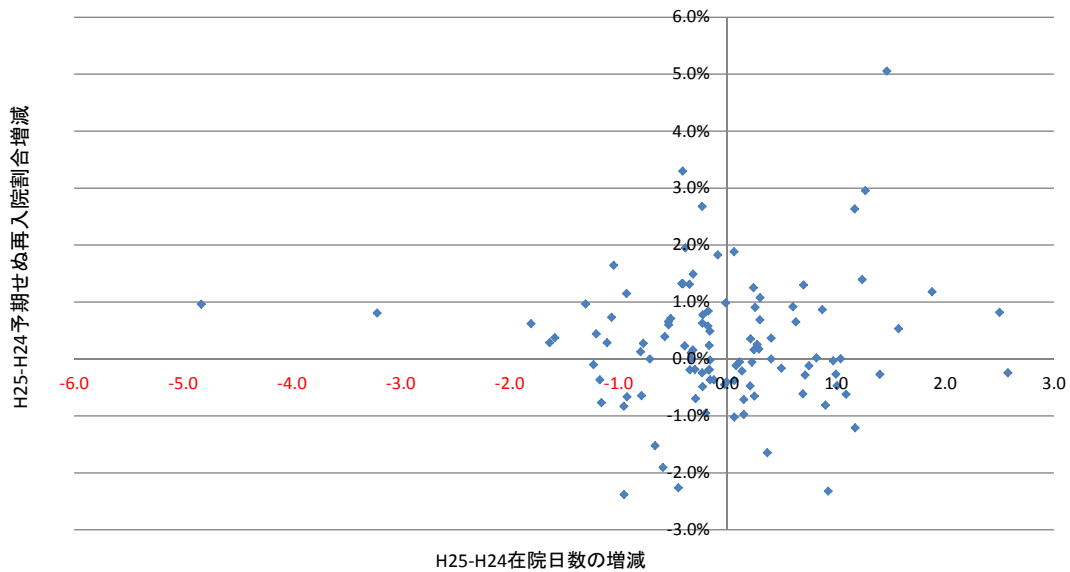

Pearsonの相関係数 = 0.044 (有意確率 0.649)

➡ 相関関係はない。

参加年度別医療機関ごとの再入院割合と平均在院日数の関係7

【平成23年度DPC参加病院】
H24年度とH25年度での
予期せぬ再入院割合増減と平均在院日数の増減

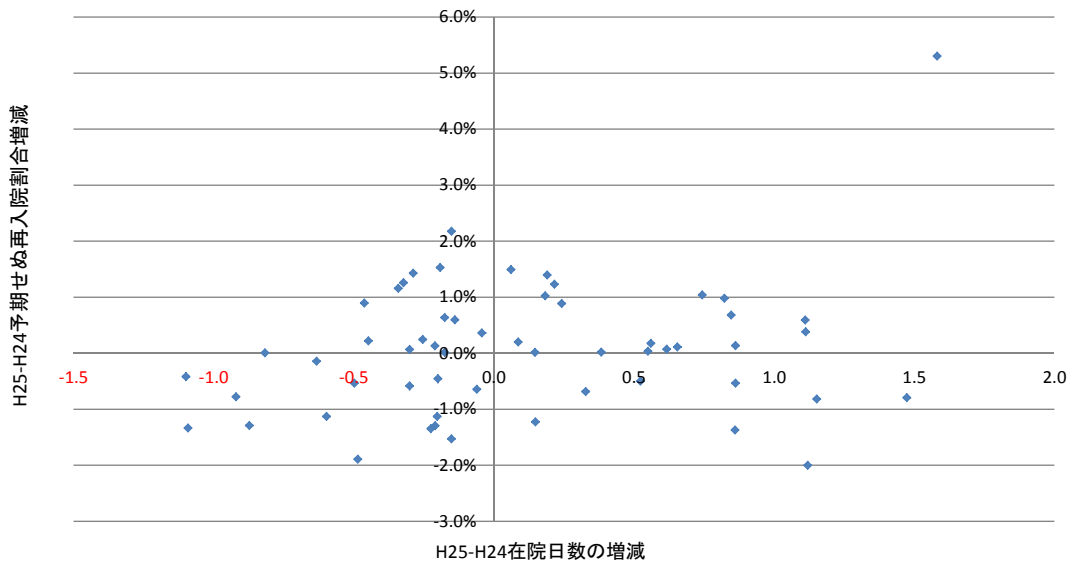

Pearsonの相関係数 = 0.243 (有意確率 0.069)

➡ 相関関係はない。

参加年度別医療機関ごとの再入院割合と平均在院日数の関係8

【平成24年度DPC参加病院】
H24年度とH25年度での
予期せぬ再入院割合増減と平均在院日数の増減

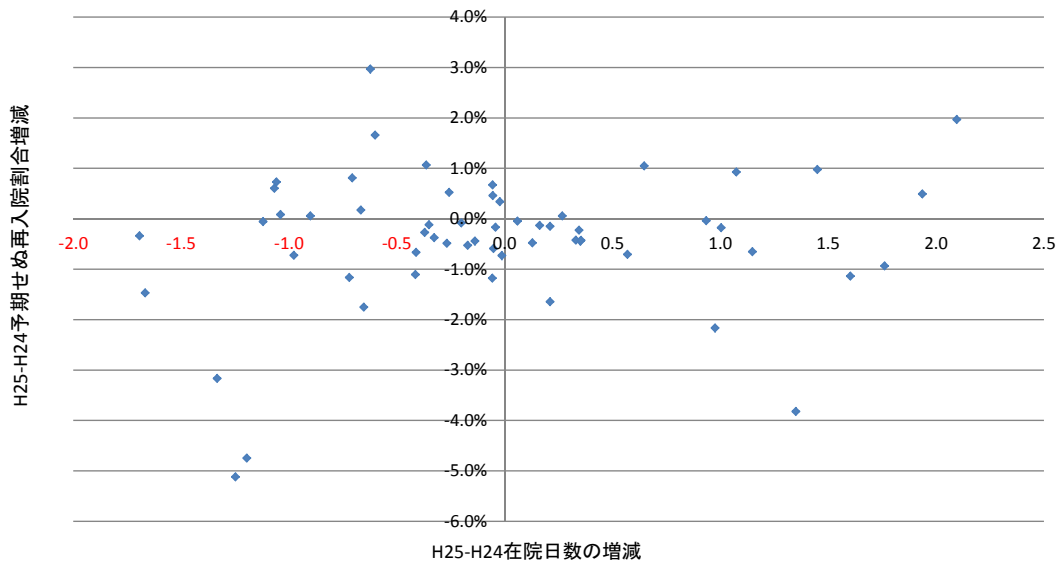

Pearsonの相関係数 = 0.173 (有意確率 0.195)

➡ 相関関係はない。

集計4、5：医療機関ごとの分布の変化に関して

- 医療機関ごとに「予期せぬ再入院」率、「予期せぬ原疾患の悪化再発による再入院」率はバラツキが見られる。
- 経年的に「予期せぬ再入院」率の医療機関数のピークが右方へ変移している。
- 「予期せぬ再入院」率の増加と平均在院日数の減少に相関関係はほとんどなかった。
- 入力の精度のバラツキが比較的少ないと考えられる、初期から参加していた医療機関においても、「予期せぬ再入院」率の変化と平均在院日数の変化に相関関係は見られなかった。

33

集計6：MDCごとの予期せぬ原疾患の悪化再入院割合（平成25年度）

D-2別紙3 参照

34

今後の「予期せぬ再入院」の集計に関して

- 前述の予期せぬ再入院率に関するDPCデータによる集計からは、『予期せぬ再入院』の増加に関して原因は特定できなかった。
- ⇒ 『予期せぬ再入院』が大きく変化している医療機関の原因を調査する必要があるのではないか。

22年度

	ランク	入院契機 DPC6	傷病名	症例数	予期せぬ	予期せぬ
					原疾患の悪 化・再発件数	原疾患の悪 化・再発率
全体	1	130111	アレルギー性紫斑病	1,183	34	2.87%
	2	010050	非外傷性硬膜下血腫	5,447	140	2.57%
	3	130170	血友病	172	4	2.33%
	4	040200	気胸	12,114	233	1.92%
	5	090030	乳房の炎症性障害	260	5	1.92%
	6	050110	急性心膜炎	316	6	1.90%
	7	030380	鼻出血	1,227	23	1.87%
	8	050120	収縮性心膜炎	107	2	1.87%
	9	100285	ADH分泌異常症	217	4	1.84%
	10	040090	下気道感染症(その他)	1,377	24	1.74%
	78	xxxxxx	分類不能	53,755	543	1.01%

	ランク	入院契機 DPC6	傷病名	症例数	予期せぬ	予期せぬ
					原疾患の悪 化・再発件数	原疾患の悪 化・再発率
I群	1	130111	アレルギー性紫斑病	148	5	3.38%
	2	010050	非外傷性硬膜下血腫	522	17	3.26%
	3	030270	上気道炎	469	13	2.77%
	4	100393	その他の体液・電解質・酸塩基平衡障害	515	12	2.33%
	5	120110	子宮・子宮付属器の炎症性疾患	367	8	2.18%
	6	110310	腎臓または尿路の感染症	1,390	30	2.16%
	7	130020	ホジキン病	192	4	2.08%
	8	030380	鼻出血	198	4	2.02%
	9	100380	体液量減少症	745	15	2.01%
	10	040200	気胸	995	20	2.01%
	57	xxxxxx	分類不能	4,682	47	1.00%

	ランク	入院契機 DPC6	傷病名	症例数	予期せぬ	予期せぬ
					原疾患の悪 化・再発件数	原疾患の悪 化・再発率
II群	1	170060	その他の精神及び行動の障害	122	5	4.10%
	2	130111	アレルギー性紫斑病	163	5	3.07%
	3	120270	妊娠、分娩、産褥に伴う病態	121	3	2.48%
	4	010050	非外傷性硬膜下血腫	770	18	2.34%
	5	060300	肝硬変(胆汁性肝硬変を含む。)	1,590	33	2.08%
	6	170050	神経症性障害、ストレス関連障害および身体表現性障害	147	3	2.04%
	7	040200	気胸	1,732	35	2.02%
	8	170040	気分[感情]障害	149	3	2.01%
	9	060320	肝嚢胞	100	2	2.00%
	10	060180	クローン病等	364	7	1.92%
	73	xxxxxx	分類不能	5,232	42	0.80%

	ランク	入院契機 DPC6	傷病名	症例数	予期せぬ	予期せぬ
					原疾患の悪 化・再発件数	原疾患の悪 化・再発率
III群	1	130111	アレルギー性紫斑病	865	24	2.77%
	2	010050	非外傷性硬膜下血腫	3,864	98	2.54%
	3	050110	急性心膜炎	245	6	2.45%
	4	060360	慢性膵炎(膵嚢胞を含む。)	2,324	49	2.11%
	5	030380	鼻出血	869	17	1.96%
	6	090030	乳房の炎症性障害	205	4	1.95%
	7	040200	気胸	9,150	175	1.91%
	8	100285	ADH分泌異常症	160	3	1.88%
	9	120050	絨毛性疾患	749	14	1.87%
	10	060060	胆嚢、肝外胆管の悪性腫瘍	7,134	130	1.82%
	71	xxxxxx	分類不能	42,591	445	1.04%

	ランク	入院契機 DPC6	傷病名	症例数	予期せぬ	予期せぬ
					原疾患の悪 化・再発件数	原疾患の悪 化・再発率
準備	1	110050	後腹膜疾患	120	4	3.33%
	2	100393	その他の体液・電解質・酸塩基平衡障害	175	5	2.86%
	3	060180	クローン病等	152	4	2.63%
	4	010050	非外傷性硬膜下血腫	291	7	2.41%
	5	060350	急性膵炎	175	4	2.29%
	6	010160	パーキンソン病	151	3	1.99%
	7	06007x	膵臓、脾臓の腫瘍	362	7	1.93%
	8	040120	慢性閉塞性肺疾患	213	4	1.88%
	9	110310	腎臓または尿路の感染症	958	17	1.77%
	10	030270	上気道炎	285	5	1.75%
	53	xxxxxx	分類不能	1,250	9	0.72%

	ランク	入院契機 DPC6	傷病名	症例数	予期せぬ	予期せぬ
					原疾患の悪 化・再発件数	原疾患の悪 化・再発率
出来高	1	-	-	-	-	-
	2	-	-	-	-	-
	3	-	-	-	-	-
	4	-	-	-	-	-
	5	-	-	-	-	-
	6	-	-	-	-	-
	7	-	-	-	-	-
	8	-	-	-	-	-
	9	-	-	-	-	-
	10	-	-	-	-	-
	-	-	-	-	-	-

23年度

全体	ランク	入院契機 DPC6	傷病名	症例数	予期せぬ 原疾患の悪 化・再発件数	予期せぬ 原疾患の悪 化・再発率
	1	130170	血友病		192	5
2	020370	視神経の疾患	730	18	2.47%	
3	130111	アレルギー性紫斑病	1,256	29	2.31%	
4	040210	気管支拡張症	646	14	2.17%	
5	010050	非外傷性硬膜下血腫	5,187	111	2.14%	
6	020340	虹彩毛様体炎、虹彩・毛様体の障害	147	3	2.04%	
7	110050	後腹膜疾患	5,767	109	1.89%	
8	050120	収縮性心膜炎	110	2	1.82%	
9	040200	気胸	11,901	203	1.71%	
10	180040	手術・処置等の合併症	22,724	387	1.70%	
87	xxxxxx	分類不能	57,762	541	0.94%	

I 群	ランク	入院契機 DPC6	傷病名	症例数	予期せぬ 原疾患の悪 化・再発件数	予期せぬ 原疾患の悪 化・再発率
	1	010050	非外傷性硬膜下血腫		506	19
2	040090	下気道感染症(その他)	120	4	3.33%	
3	100202	その他の副腎皮質機能低下症	146	4	2.74%	
4	100370	アミロイドーシス	122	3	2.46%	
5	020210	網膜血管閉塞症	1,060	25	2.36%	
6	060370	腹膜炎、腹腔内膿瘍(女性器臓器を除く。)	807	19	2.35%	
7	010140	筋疾患(その他)	332	7	2.11%	
8	060210	ヘルニアの記載のない腸閉塞	2,761	58	2.10%	
9	060280	アルコール性肝障害	194	4	2.06%	
10	040190	胸水、胸膜の疾患(その他)	389	8	2.06%	
97	xxxxxx	分類不能	5,217	34	0.65%	

II 群	ランク	入院契機 DPC6	傷病名	症例数	予期せぬ 原疾患の悪 化・再発件数	予期せぬ 原疾患の悪 化・再発率
	1	010090	多発性硬化症		243	7
2	120050	絨毛性疾患	165	4	2.42%	
3	130111	アレルギー性紫斑病	165	4	2.42%	
4	130120	血液疾患(その他)	208	5	2.40%	
5	010050	非外傷性硬膜下血腫	828	19	2.29%	
6	100392	カルシウム代謝障害	100	2	2.00%	
7	060180	クローン病等	365	7	1.92%	
8	080080	痒疹、尋麻疹	160	3	1.88%	
9	060310	肝膿瘍(細菌性・寄生虫性疾患を含む。)	223	4	1.79%	
10	070510	痛風、関節の障害(その他)	112	2	1.79%	
63	xxxxxx	分類不能	5,954	56	0.94%	

III 群	ランク	入院契機 DPC6	傷病名	症例数	予期せぬ 原疾患の悪 化・再発件数	予期せぬ 原疾患の悪 化・再発率
	1	020130	原田病		119	4
2	020370	視神経の疾患	356	11	3.09%	
3	040210	気管支拡張症	496	14	2.82%	
4	130111	アレルギー性紫斑病	907	22	2.43%	
5	120050	絨毛性疾患	716	16	2.23%	
6	120030	外陰の悪性腫瘍	186	4	2.15%	
7	110050	後腹膜疾患	4,318	84	1.95%	
8	010050	非外傷性硬膜下血腫	3,592	69	1.92%	
9	180040	手術・処置等の合併症	16,417	295	1.80%	
10	040200	気胸	8,951	157	1.75%	
74	xxxxxx	分類不能	45,377	437	0.96%	

準備	ランク	入院契機 DPC6	傷病名	症例数	予期せぬ 原疾患の悪 化・再発件数	予期せぬ 原疾患の悪 化・再発率
	1	120160	妊娠・分娩・産褥に合併する高血圧症等		106	3
2	110050	後腹膜疾患	114	3	2.63%	
3	180010	敗血症	174	4	2.30%	
4	120170	早産、切迫早産	186	4	2.15%	
5	060060	胆嚢、肝外胆管の悪性腫瘍	242	5	2.07%	
6	06007x	膵臓、脾臓の腫瘍	466	9	1.93%	
7	060280	アルコール性肝障害	210	4	1.90%	
8	01021x	認知症	107	2	1.87%	
9	060360	慢性膵炎(膵嚢胞を含む。)	110	2	1.82%	
10	030410	めまい(末梢前庭以外)	112	2	1.79%	
23	xxxxxx	分類不能	1,214	14	1.15%	

出来高	ランク	入院契機 DPC6	傷病名	症例数	予期せぬ 原疾患の悪 化・再発件数	予期せぬ 原疾患の悪 化・再発率
	1	-	-		-	-
2	-	-	-	-	-	
3	-	-	-	-	-	
4	-	-	-	-	-	
5	-	-	-	-	-	
6	-	-	-	-	-	
7	-	-	-	-	-	
8	-	-	-	-	-	
9	-	-	-	-	-	
10	-	-	-	-	-	
-	-	-	-	-	-	

24年度

	ランク	入院契機 DPC6	傷病名	症例数	予期せぬ	予期せぬ
					原疾患の悪 化・再発件数	原疾患の悪 化・再発率
全体	1	150021	偽膜性腸炎	766	48	6.27%
	2	130170	血友病	199	10	5.03%
	3	010050	非外傷性硬膜下血腫	5,243	193	3.68%
	4	040210	気管支拡張症	747	27	3.61%
	5	120165	妊娠合併症等	3,292	113	3.43%
	6	060300	肝硬変(胆汁性肝硬変を含む。)	15,064	464	3.08%
	7	110050	後腹膜疾患	6,143	184	3.00%
	8	040120	慢性閉塞性肺疾患	5,387	155	2.88%
	9	020400	眼、付属器の障害	144	4	2.78%
	10	040200	気胸	12,701	352	2.77%
	61	xxxxxx	分類不能	63,109	973	1.54%

	ランク	入院契機 DPC6	傷病名	症例数	予期せぬ	予期せぬ
					原疾患の悪 化・再発件数	原疾患の悪 化・再発率
I群	1	040140	気道出血(その他)	261	11	4.21%
	2	140430	腸管の先天異常	109	4	3.67%
	3	130150	原発性免疫不全症候群	164	6	3.66%
	4	060200	腸重積	192	7	3.65%
	5	030380	鼻出血	197	7	3.55%
	6	100190	褐色細胞腫、パラガングリオーマ	142	5	3.52%
	7	010050	非外傷性硬膜下血腫	463	16	3.46%
	8	040190	胸水、胸膜の疾患(その他)	427	13	3.04%
	9	100380	体液量減少症	797	24	3.01%
	10	060310	肝膿瘍(細菌性・寄生虫性疾患を含む。)	212	6	2.83%
	69	xxxxxx	分類不能	5,180	64	1.24%

	ランク	入院契機 DPC6	傷病名	症例数	予期せぬ	予期せぬ
					原疾患の悪 化・再発件数	原疾患の悪 化・再発率
II群	1	040180	気管支狭窄など気管通過障害	129	6	4.65%
	2	130120	血液疾患(その他)	190	8	4.21%
	3	040200	気胸	1,766	69	3.91%
	4	060280	アルコール性肝障害	334	13	3.89%
	5	010050	非外傷性硬膜下血腫	674	26	3.86%
	6	100100	糖尿病足病変	274	10	3.65%
	7	120165	妊娠合併症等	308	10	3.25%
	8	030380	鼻出血	125	4	3.20%
	9	130111	アレルギー性紫斑病	188	6	3.19%
	10	120050	絨毛性疾患	197	6	3.05%
	33	xxxxxx	分類不能	5,648	105	1.86%

	ランク	入院契機 DPC6	傷病名	症例数	予期せぬ	予期せぬ
					原疾患の悪 化・再発件数	原疾患の悪 化・再発率
III群	1	150021	偽膜性腸炎	599	33	5.51%
	2	040210	気管支拡張症	556	23	4.14%
	3	010050	非外傷性硬膜下血腫	3,682	136	3.69%
	4	120165	妊娠合併症等	2,496	90	3.61%
	5	060300	肝硬変(胆汁性肝硬変を含む。)	10,651	353	3.31%
	6	110050	後腹膜疾患	4,486	145	3.23%
	7	040120	慢性閉塞性肺疾患	4,034	123	3.05%
	8	060060	胆嚢、肝外胆管の悪性腫瘍	7,884	237	3.01%
	9	040151	呼吸器のアスペルギルス症	571	17	2.98%
	10	100202	その他の副腎皮質機能低下症	388	11	2.84%
	68	xxxxxx	分類不能	48,305	735	1.52%

	ランク	入院契機 DPC6	傷病名	症例数	予期せぬ	予期せぬ
					原疾患の悪 化・再発件数	原疾患の悪 化・再発率
準備	1	040130	呼吸不全(その他)	732	35	4.78%
	2	130060	骨髄異形成症候群	198	9	4.55%
	3	120165	妊娠合併症等	176	7	3.98%
	4	010050	非外傷性硬膜下血腫	399	14	3.51%
	5	060300	肝硬変(胆汁性肝硬変を含む。)	633	22	3.48%
	6	040081	誤嚥性肺炎	3,097	101	3.26%
	7	100060	1型糖尿病(糖尿病性ケトアシドーシスを除く。)	123	4	3.25%
	8	040100	喘息	1,607	50	3.11%
	9	060310	肝膿瘍(細菌性・寄生虫性疾患を含む。)	100	3	3.00%
	10	050060	心筋症	101	3	2.97%
	46	xxxxxx	分類不能	3,550	57	1.61%

	ランク	入院契機 DPC6	傷病名	症例数	予期せぬ	予期せぬ
					原疾患の悪 化・再発件数	原疾患の悪 化・再発率
出来高	1	060140	胃十二指腸潰瘍、胃竇室症、幽門狭窄(穿孔を伴わないもの)	152	6	3.95%
	2	110280	慢性腎炎症候群・慢性間質性腎炎・慢性腎不全	248	9	3.63%
	3	040081	誤嚥性肺炎	336	10	2.98%
	4	xxxxxx	分類不能	426	12	2.82%
	5	060340	胆管(肝内外)結石、胆管炎	201	5	2.49%
	6	060210	ヘルニアの記載のない腸閉塞	283	7	2.47%
	7	180040	手術・処置等の合併症	125	3	2.40%
	8	100380	体液量減少症	272	6	2.21%
	9	110310	腎臓または尿路の感染症	244	5	2.05%
	10	06007x	膵臓、脾臓の腫瘍	151	3	1.99%
	4	xxxxxx	分類不能	426	12	2.82%

25年度

	ランク	入院契機 DPC6	傷病名	症例数	予期せぬ	
					原疾患の悪 化・再発件数	原疾患の悪 化・再発率
全体	1	130170	血友病	213	11	5.16%
	2	130111	アレルギー性紫斑病	1,278	56	4.38%
	3	150021	偽膜性腸炎	842	33	3.92%
	4	120165	妊娠合併症等	3,304	127	3.84%
	5	010050	非外傷性硬膜下血腫	5,307	189	3.56%
	6	110050	後腹膜疾患	6,141	202	3.29%
	7	040081	誤嚥性肺炎	45,611	1,461	3.20%
	8	060300	肝硬変(胆汁性肝硬変を含む。)	14,954	464	3.10%
	9	040200	気胸	12,613	382	3.03%
	10	050130	心不全	54,902	1,613	2.94%
	62	xxxxxx	分類不能	65,084	1,047	1.61%

	ランク	入院契機 DPC6	傷病名	症例数	予期せぬ	
					原疾患の悪 化・再発件数	原疾患の悪 化・再発率
I群	1	110050	後腹膜疾患	574	29	5.05%
	2	060310	肝膿瘍(細菌性・寄生虫性疾患を含む。)	224	11	4.91%
	3	100330	栄養障害(その他)	120	5	4.17%
	4	010050	非外傷性硬膜下血腫	505	18	3.56%
	5	130111	アレルギー性紫斑病	177	6	3.39%
	6	040200	気胸	1,046	31	2.96%
	7	180040	手術・処置等の合併症	3,593	105	2.92%
	8	100380	体液量減少症	976	28	2.87%
	9	050130	心不全	3,649	103	2.82%
	10	180030	その他の感染症(真菌を除く)	612	17	2.78%
	48	xxxxxx	分類不能	5,846	98	1.68%

	ランク	入院契機 DPC6	傷病名	症例数	予期せぬ	
					原疾患の悪 化・再発件数	原疾患の悪 化・再発率
II群	1	130111	アレルギー性紫斑病	165	9	5.45%
	2	130110	出血性疾患(その他)	386	15	3.89%
	3	040140	気道出血(その他)	317	12	3.79%
	4	170040	気分[感情]障害	111	4	3.60%
	5	050130	心不全	6,166	201	3.26%
	6	010050	非外傷性硬膜下血腫	653	20	3.06%
	7	040200	気胸	1,815	55	3.03%
	8	040081	誤嚥性肺炎	3,259	93	2.85%
	9	060060	胆嚢、肝外胆管の悪性腫瘍	1,559	43	2.76%
	10	110050	後腹膜疾患	648	16	2.47%
	27	xxxxxx	分類不能	5,847	123	2.10%

	ランク	入院契機 DPC6	傷病名	症例数	予期せぬ	
					原疾患の悪 化・再発件数	原疾患の悪 化・再発率
III群	1	130111	アレルギー性紫斑病	878	39	4.44%
	2	150021	偽膜性腸炎	667	29	4.35%
	3	120165	妊娠合併症等	2,498	102	4.08%
	4	010050	非外傷性硬膜下血腫	3,640	128	3.52%
	5	060300	肝硬変(胆汁性肝硬変を含む。)	10,326	361	3.50%
	6	110050	後腹膜疾患	4,550	149	3.27%
	7	040081	誤嚥性肺炎	37,220	1,197	3.22%
	8	040210	気管支拡張症	561	18	3.21%
	9	060060	胆嚢、肝外胆管の悪性腫瘍	8,033	244	3.04%
	10	040050	胸壁腫瘍、胸膜腫瘍	2,246	67	2.98%
	65	xxxxxx	分類不能	49,126	773	1.57%

	ランク	入院契機 DPC6	傷病名	症例数	予期せぬ	
					原疾患の悪 化・再発件数	原疾患の悪 化・再発率
準備	1	120165	妊娠合併症等	173	14	8.09%
	2	130040	多発性骨髄腫、免疫系悪性新生物	109	5	4.59%
	3	010050	非外傷性硬膜下血腫	448	19	4.24%
	4	040081	誤嚥性肺炎	3,425	132	3.85%
	5	060350	急性膵炎	501	19	3.79%
	6	060060	胆嚢、肝外胆管の悪性腫瘍	599	22	3.67%
	7	060360	慢性膵炎(膵嚢胞を含む。)	220	8	3.64%
	8	060230	肛門周囲膿瘍	110	4	3.64%
	9	060300	肝硬変(胆汁性肝硬変を含む。)	625	22	3.52%
	10	130110	出血性疾患(その他)	143	5	3.50%
	69	xxxxxx	分類不能	3,509	42	1.20%

	ランク	入院契機 DPC6	傷病名	症例数	予期せぬ	
					原疾患の悪 化・再発件数	原疾患の悪 化・再発率
出来高	1	040200	気胸	104	7	6.73%
	2	140010	妊娠期間短縮、低出産体重に関連する障害	145	7	4.83%
	3	060300	肝硬変(胆汁性肝硬変を含む。)	132	6	4.55%
	4	040100	喘息	269	10	3.72%
	5	060060	胆嚢、肝外胆管の悪性腫瘍	127	4	3.15%
	6	050130	心不全	396	12	3.03%
	7	180040	手術・処置等の合併症	240	7	2.92%
	8	060210	ヘルニアの記載のない腸閉塞	486	14	2.88%
	9	040081	誤嚥性肺炎	627	18	2.87%
	10	071030	その他の筋骨格系・結合組織の疾患	180	5	2.78%
	24	xxxxxx	分類不能	756	11	1.46%

22年度

	ランク	入院契機 DPC6	傷病名	症例数	予期せぬ	予期せぬ
					原疾患の悪 化・再発件数	原疾患の悪 化・再発率
MDC01	1	010050	非外傷性硬膜下血腫	5,447	140	2.57%
	2	010100	脱髄性疾患(その他)	239	4	1.67%
	3	010230	てんかん	14,645	222	1.52%
	4	010090	多発性硬化症	1,630	23	1.41%
	5	010180	不随意運動	309	4	1.29%
	6	010086	ブドウ膜炎	156	2	1.28%
	7	010140	筋疾患(その他)	1,195	15	1.26%
	8	010250	アルコール依存症候群	175	2	1.14%
	9	010240	片頭痛、頭痛症候群(その他)	1,227	14	1.14%
	10	010280	ジストニー、筋無力症	144	1	0.69%
MDC02	1	020160	網膜剥離	7,963	107	1.34%
	2	020360	眼球の障害	379	5	1.32%
	3	020210	網膜血管閉塞症	3,392	44	1.30%
	4	020370	視神経の疾患	755	7	0.93%
	5	020400	眼、付属器の障害	117	1	0.85%
	6	020130	原田病	299	2	0.67%
	7	020340	虹彩毛様体炎、虹彩・毛様体の障害	150	1	0.67%
	8	020220	緑内障	5,324	22	0.41%
	9	020180	糖尿病性増殖性網膜症	5,050	18	0.36%
	10	020280	角膜炎の障害	1,578	5	0.32%
MDC03	1	030380	鼻出血	1,227	23	1.87%
	2	030470	内耳の障害(その他)	169	2	1.18%
	3	030400	前庭機能障害	17,572	181	1.03%
	4	030460	中耳・乳突突起の障害	1,000	9	0.90%
	5	030270	上気道炎	11,333	95	0.84%
	6	030410	めまい(末梢前庭以外)	2,288	19	0.83%
	7	030240	扁桃周囲膿瘍	4,792	36	0.75%
	8	030290	声帯麻痺	139	1	0.72%
	9	03001x	頭頸部悪性腫瘍	15,890	71	0.45%
	10	030475	耳硬化症	264	1	0.38%
MDC04	1	040200	気胸	12,114	233	1.92%
	2	040090	下気道感染症(その他)	1,377	24	1.74%
	3	040130	呼吸不全(その他)	12,220	197	1.61%
	4	040050	胸壁腫瘍、胸膜腫瘍	3,248	49	1.51%
	5	040080	肺炎、急性気管支炎、急性細気管支炎	142,084	2,102	1.48%
	6	040100	喘息	36,270	510	1.41%
	7	040140	気道出血(その他)	2,136	30	1.40%
	8	040240	肺循環疾患	815	11	1.35%
	9	040110	間質性肺炎	10,505	136	1.29%
	10	040180	気管支狭窄など気管通過障害	703	9	1.28%
MDC05	1	050110	急性心膜炎	316	6	1.90%
	2	050120	収縮性心膜炎	107	2	1.87%
	3	050130	心不全	47,837	820	1.71%
	4	050140	高血圧性疾患	3,293	28	0.85%
	5	050070	頻脈性不整脈	21,874	162	0.74%
	6	050340	その他の循環器の障害	2,217	15	0.68%
	7	050200	循環器疾患(その他)	2,241	15	0.67%
	8	050060	心筋症	1,096	7	0.64%
	9	050190	肺塞栓症	2,063	12	0.58%
	10	050170	閉塞性動脈疾患	16,904	94	0.56%
MDC06	1	060360	慢性肺炎(肺萎縮を含む。)	3,569	62	1.74%
	2	060210	ヘルニアの記載のない腸閉塞	38,002	647	1.70%
	3	060300	肝硬変(胆汁性肝硬変を含む。)	15,407	262	1.70%
	4	060310	肝膿瘍(細菌性・寄生虫性疾患を含む。)	1,734	28	1.61%
	5	060200	腫瘍病	1,933	30	1.55%
	6	060060	胆嚢、肝外胆管の悪性腫瘍	10,457	161	1.54%
	7	060340	胆管(肝内外)結石、胆管炎	38,559	508	1.32%
	8	060350	急性肺炎	8,655	102	1.18%
	9	06007x	膵臓、脾臓の腫瘍	19,203	225	1.17%
	10	060230	肛門周囲膿瘍	1,241	14	1.13%
MDC07	1	070510	痛風、関節の障害(その他)	1,314	17	1.29%
	2	070370	脊椎骨粗鬆症	801	10	1.25%
	3	070330	脊椎感染症(感染を含む。)	1,746	18	1.03%
	4	070150	下肢神経障害(胸郭出口症候群を含む。)	234	2	0.85%
	5	07010x	化膿性関節炎(下肢)	1,900	16	0.84%
	6	070560	全身性膠原病等を伴う自己免疫性疾患	10,028	75	0.75%
	7	070610	骨折変形癒合・癒合不全などによる変形(上肢)	991	6	0.61%
	8	070040	骨の悪性腫瘍(骨髄を除く。)	6,231	36	0.58%
	9	070190	上肢・手の変形(偽関節を除く。)	373	2	0.54%
	10	070070	骨髄炎	1,165	6	0.52%
MDC08	1	080011	急性膿皮症	18,678	246	1.32%
	2	080080	痒疹、蕁麻疹	1,349	10	0.74%
	3	080250	褥瘡潰瘍	1,563	11	0.70%
	4	080100	薬疹、中毒疹	1,632	10	0.61%
	5	080090	紅斑症	1,403	7	0.50%
	6	080110	水疱瘡	913	4	0.44%
	7	080105	重症薬疹	318	1	0.31%
	8	080020	帯状疱疹	7,881	17	0.22%
	9	080005	黒色腫	1,867	4	0.21%
	10	080070	慢性膿皮症	502	1	0.20%
MDC09	1	090030	乳房の炎症性障害	260	5	1.92%
	2	090010	乳房の悪性腫瘍	37,939	75	0.20%
	3	090020	乳房の良性腫瘍	1,676	1	0.06%
	4	090040	乳房の形態異常、女性化乳房、乳腺症など	141	0	0.00%
	5	-	-	-	-	-
	6	-	-	-	-	-
	7	-	-	-	-	-
	8	-	-	-	-	-
	9	-	-	-	-	-
	10	-	-	-	-	-

	ランク	入院契機 DPC6	傷病名	症例数	予期せぬ 原疾患の悪 化・再発件数	予期せぬ 原疾患の悪 化・再発率
MDC10	1	100285	ADH分泌異常症	217	4	1.84%
	2	100150	慢性甲状腺炎	117	2	1.71%
	3	100393	その他の体液・電解質・酸塩基平衡障害	6,942	105	1.51%
	4	100202	その他の副腎皮質機能低下症	443	6	1.35%
	5	100380	体液量減少症	24,774	329	1.33%
	6	100210	低血糖症	3,848	41	1.07%
	7	100392	カルシウム代謝障害	664	7	1.05%
	8	100190	褐色細胞腫、パラガングリオーマ	199	2	1.01%
	9	100050	低血糖症(糖尿病治療に伴う場合)	598	6	1.00%
	10	100335	代謝障害(その他)	2,351	23	0.98%
MDC11	1	110310	腎臓または尿路の感染症	32,650	490	1.50%
	2	110050	後腹膜疾患	5,662	80	1.41%
	3	110320	腎、泌尿器の疾患(その他)	3,429	45	1.31%
	4	110260	ネフローゼ症候群	4,064	41	1.01%
	5	110290	急性腎不全	6,687	64	0.96%
	6	110280	慢性腎炎症候群・慢性間質性腎炎・慢性腎不全	34,334	288	0.84%
	7	110420	水腎症(その他)	4,511	27	0.60%
	8	11022x	男性生殖器疾患	7,654	42	0.55%
	9	11001x	腎臓腫	7,172	38	0.53%
	10	110060	腎盂・尿管の悪性腫瘍	6,335	32	0.51%
MDC12	1	120050	絨毛性疾患	1,268	19	1.50%
	2	120150	妊娠早期の出血	4,697	59	1.26%
	3	120160	妊娠・分娩・産褥に合併する高血圧症等	7,770	85	1.09%
	4	120210	女性性器を含む腫	185	2	1.08%
	5	120250	生殖・月経周期に関連する病態	1,228	12	0.98%
	6	120240	産及び外陰の非炎症性障害	117	1	0.85%
	7	120110	子宮・子宮附属器の炎症性疾患	3,195	27	0.85%
	8	120190	女性生殖系の炎症性疾患(その他)	402	3	0.75%
	9	120270	妊娠・分娩・産褥に伴う病態	965	7	0.73%
	10	120030	外陰の悪性腫瘍	507	3	0.59%
MDC13	1	130111	アレルギー性紫斑病	1,183	34	2.87%
	2	130170	血友病	172	4	2.33%
	3	130060	骨髄異形成症候群	2,295	29	1.26%
	4	130110	出血性疾患(その他)	2,731	34	1.24%
	5	130050	慢性白血病、骨髄増殖性疾患	2,147	24	1.12%
	6	130130	凝固異常(その他)	297	3	1.01%
	7	130070	白血球疾患(その他)	5,163	50	0.97%
	8	130080	再生不良性貧血	1,868	17	0.91%
	9	130100	播種性血管内凝固症候群	1,652	15	0.91%
	10	130150	原発性免疫不全症候群	447	4	0.89%
MDC14	1	140390	食道の先天異常	118	2	1.69%
	2	140430	腸管の先天異常	645	7	1.09%
	3	140280	気道の先天異常	144	1	0.69%
	4	140270	肺の先天異常	145	1	0.69%
	5	140460	胆道の先天異常(閉鎖症)	296	2	0.68%
	6	140320	房室中隔欠損症	330	2	0.61%
	7	140510	股関節先天性疾患、大腿骨先天性疾患	395	2	0.51%
	8	140410	先天性肥厚性歯門狹窄症	228	1	0.44%
	9	140560	先天性水腎症	541	2	0.37%
	10	140370	その他の複雑心奇形	640	2	0.31%
MDC15	1	150010	ウイルス性腸炎	27,735	213	0.77%
	2	150050	急性脳炎急性脳症	690	5	0.72%
	3	150020	細菌性腸炎	7,662	50	0.65%
	4	150070	川崎病	4,137	20	0.48%
	5	150040	熱性けいれん	5,550	26	0.47%
	6	150030	ウイルス性髄膜炎	1,158	3	0.26%
	7	150110	染色体異常(ターナー症候群及びクラインフェルター症候群を除く)	232	0	0.00%
	8	-	-	-	-	-
	9	-	-	-	-	-
	10	-	-	-	-	-
MDC16	1	161040	損傷の続発性・後遺症	605	8	1.32%
	2	160960	膀胱・尿道損傷	295	3	1.02%
	3	161020	体温異常	11,962	95	0.79%
	4	160650	コンパートメント症候群	1,398	11	0.79%
	5	161070	薬物中毒(その他の中毒)	13,129	87	0.66%
	6	160100	頭蓋・頭蓋内損傷	24,654	138	0.56%
	7	160580	踵骨損傷	1,462	6	0.41%
	8	160350	頸部損傷(喉頭・頸部気管損傷、頸椎頸髄損傷を除く)	292	1	0.34%
	9	160250	眼損傷	1,344	4	0.30%
	10	160790	手関節周辺開放骨折	690	2	0.29%
MDC17	1	170050	神経終性障害、ストレス関連障害および身体表現性障害	2,514	41	1.63%
	2	170040	気分[感情]障害	1,356	15	1.11%
	3	170060	その他の精神及び行動の障害	1,455	15	1.03%
	4	170020	精神作用物質使用による精神および行動の障害	2,870	2	0.07%
	5	170030	統合失調症、統合失調症型障害および妄想性障害	313	0	0.00%
	6	-	-	-	-	-
	7	-	-	-	-	-
	8	-	-	-	-	-
	9	-	-	-	-	-
	10	-	-	-	-	-
MDC18	1	180040	手術・処置等の合併症	21,879	355	1.62%
	2	180010	敗血症	10,899	104	0.95%
	3	180035	その他の真菌感染症	769	7	0.91%
	4	180050	その他の悪性腫瘍	3,187	25	0.78%
	5	180030	その他の感染症(真菌を除く)	7,210	49	0.68%
	6	180020	性感染症	263	1	0.38%
	7	180060	その他の新生物	4,270	8	0.19%
	8	-	-	-	-	-
	9	-	-	-	-	-
	10	-	-	-	-	-
MDCxx	ランク	入院契機 DPC6	傷病名	症例数	予期せぬ 原疾患の悪 化・再発件数	予期せぬ 原疾患の悪 化・再発率
	1	xxxxxx	分類不能	53,755	543	1.01%

23年度

	ランク	入院契機 DPC6	傷病名	症例数	予期せぬ 原疾患の悪 化・再発件数	予期せぬ 原疾患の悪 化・再発率
MDC01	1	010050	非外傷性硬膜下血腫	5,187	111	2.14%
	2	010230	てんかん	15,216	202	1.33%
	3	010250	アルコール依存症候群	166	2	1.20%
	4	010090	多発性硬化症	1,649	18	1.09%
	5	010220	その他の変性疾患	805	8	0.99%
	6	010240	片頭痛、頭痛症候群(その他)	1,248	11	0.88%
	7	010140	疾患(その他)	1,250	10	0.80%
	8	010290	自律神経系の障害	954	7	0.73%
	9	01021x	認知症	1,700	12	0.71%
	10	010070	脳血管障害(その他)	1,702	11	0.65%
MDC02	1	020370	視神経の疾患	730	18	2.47%
	2	020340	虹彩毛様体炎、虹彩・毛様体の障害	147	3	2.04%
	3	020160	網膜剥離	8,273	129	1.56%
	4	020210	網膜血管閉塞症	2,700	39	1.44%
	5	020130	原田病	281	4	1.42%
	6	020360	眼球の障害	404	3	0.74%
	7	020120	急性前部ぶどう膜炎	141	1	0.71%
	8	020280	角膜炎の障害	1,498	10	0.67%
	9	020220	緑内障	5,607	36	0.64%
	10	020350	脈絡膜の疾患	1,167	5	0.43%
MDC03	1	030380	鼻出血	1,176	15	1.28%
	2	030400	前庭機能障害	17,473	207	1.18%
	3	030470	内耳の障害(その他)	175	2	1.14%
	4	030270	上気道炎	11,474	119	1.04%
	5	030410	めまい(末梢前庭以外)	2,213	17	0.77%
	6	030290	声帯麻痺	151	1	0.66%
	7	030240	扁桃周囲膿瘍	4,875	30	0.62%
	8	030330	急性副鼻腔炎	377	2	0.53%
	9	030460	中耳・乳突炎の障害	833	4	0.48%
	10	03001x	頭頸部悪性腫瘍	16,048	61	0.38%
MDC04	1	040210	気管支拡張症	646	14	2.17%
	2	040200	気胸	11,901	203	1.71%
	3	040130	呼吸不全(その他)	12,709	196	1.54%
	4	040090	下気道感染症(その他)	1,326	19	1.43%
	5	040100	喘息	27,171	373	1.37%
	6	040190	胸水、胸膜の疾患(その他)	4,720	63	1.33%
	7	040080	肺炎、急性気管支炎、急性細気管支炎	163,103	2,132	1.31%
	8	040120	慢性閉塞性肺疾患	5,308	68	1.28%
	9	040150	肺・縦隔の感染、膿瘍形成	4,326	55	1.27%
	10	040110	間質性肺炎	11,278	143	1.27%
MDC05	1	050120	収縮性心膜炎	110	2	1.82%
	2	050130	心不全	50,260	807	1.61%
	3	050110	急性心膜炎	365	4	1.10%
	4	050140	高血圧性疾患	3,235	32	0.99%
	5	050070	頻脈性不整脈	23,076	172	0.75%
	6	050340	その他の循環器の障害	2,310	16	0.69%
	7	050200	循環器疾患(その他)	2,226	12	0.54%
	8	050090	心内膜炎	1,084	5	0.46%
	9	050161	解離性大動脈瘤	4,367	20	0.46%
	10	050190	肺塞栓症	2,221	10	0.45%
MDC06	1	060210	ヘルニアの記載のない腸閉塞	39,007	815	1.58%
	2	060060	胆嚢、肝外胆管の悪性腫瘍	11,067	172	1.55%
	3	060340	胆管(肝内外)結石、胆管炎	40,890	555	1.36%
	4	060230	肛門周囲膿瘍	1,284	16	1.25%
	5	060300	肝嚢嚢(胆汁性肝硬変を含む。)	15,074	177	1.17%
	6	060280	アルコール性肝障害	4,158	48	1.15%
	7	06007x	膵臓、脾臓の腫瘍	20,002	221	1.10%
	8	060130	食道、胃、十二指腸、他腸の炎症(その他良性疾病)	35,742	357	1.00%
	9	060250	尖圭コンジローム	301	3	1.00%
	10	060360	慢性膵炎(膵嚢胞を含む。)	3,768	37	0.98%
MDC07	1	070510	痛風、関節の障害(その他)	1,459	16	1.10%
	2	070395	壊死性筋膜炎	586	6	1.02%
	3	070040	骨の悪性腫瘍(脊椎を除く。)	6,096	62	1.02%
	4	070070	肩関節炎	1,190	12	1.01%
	5	070580	鉛毒	207	2	0.97%
	6	070600	骨折変形癒合、癒合不全などによる変形(上肢以外)	1,373	12	0.87%
	7	070330	脊椎感染(感染を含む。)	1,797	15	0.83%
	8	070140	脳性麻痺	1,468	12	0.82%
	9	070370	脊椎骨粗鬆症	923	7	0.76%
	10	070560	全身性臓器障害を伴う自己免疫性疾患	10,281	74	0.72%
MDC08	1	080011	急性膿皮症	19,290	218	1.13%
	2	080110	水疱症	1,014	10	0.99%
	3	080040	ウイルス性急性発疹症	102	1	0.98%
	4	080070	慢性膿皮症	550	5	0.91%
	5	080080	麻疹、麻疹	1,358	11	0.81%
	6	080250	梅毒、梅毒	1,693	9	0.53%
	7	080100	薬疹、中毒疹	1,833	7	0.43%
	8	080245	放射線皮膚障害	268	1	0.37%
	9	080050	湿疹、皮膚炎群	1,243	4	0.32%
	10	080105	虫咬疹	319	1	0.31%
MDC09	1	090010	乳房の悪性腫瘍	37,906	73	0.19%
	2	090020	乳房の良性腫瘍	1,652	0	0.00%
	3	090030	乳房の炎症性障害	250	0	0.00%
	4	090040	乳房の形態異常、女性化乳房、乳腺症など	172	0	0.00%
	5	-	-	-	-	-
	6	-	-	-	-	-
	7	-	-	-	-	-
	8	-	-	-	-	-
	9	-	-	-	-	-
	10	-	-	-	-	-

	ランク	入院契機 DPC6	傷病名	症例数	予期せぬ 原疾患の悪 化・再発件数	予期せぬ 原疾患の悪 化・再発率
MDC10	1	100202	その他の副腎皮質機能低下症	516	8	1.55%
	2	100270	間脳下垂体疾患(その他)	550	8	1.45%
	3	100370	アミロイドーシス	432	6	1.39%
	4	100393	その他の体液・電解質・酸塩基平衡障害	7,296	88	1.21%
	5	100380	体液量減少症	23,061	257	1.11%
	6	100391	低カリウム血症	1,639	16	0.98%
	7	100050	低血糖症(糖尿病治療に伴う場合)	624	6	0.96%
	8	100190	褐色細胞腫、パラガングリオーマ	209	2	0.96%
	9	100330	栄養障害(その他)	2,677	25	0.93%
	10	100335	代謝障害(その他)	2,482	21	0.85%
MDC11	1	110050	後腹膜疾患	5,767	109	1.89%
	2	110310	腎臓または尿路の感染症	34,149	477	1.40%
	3	110275	急性腎炎症候群	282	3	1.06%
	4	110320	腎、泌尿器の疾患(その他)	3,477	34	0.98%
	5	110280	慢性腎炎症候群・慢性間質性腎炎・慢性腎不全	33,688	288	0.85%
	6	110290	急性腎不全	6,382	54	0.85%
	7	110420	水腎症(その他)	4,648	30	0.65%
	8	11022x	男性生殖器疾患	7,505	42	0.56%
	9	11001x	腎臓腫瘍	7,135	38	0.53%
	10	110260	ネフローゼ症候群	4,100	21	0.51%
MDC12	1	120050	絨毛性疾患	1,300	22	1.69%
	2	120210	女性性器を含む瘻	206	3	1.46%
	3	120250	生殖・月経周期に関連する病態	1,229	17	1.38%
	4	120150	妊娠早期の出血	4,333	51	1.18%
	5	120160	妊娠・分娩・産褥に合併する高血圧症等	7,709	89	1.15%
	6	120270	妊娠・分娩・産褥に伴う病態	1,051	10	0.95%
	7	120030	外陰の悪性腫瘍	492	4	0.81%
	8	120040	陰の悪性腫瘍	265	2	0.75%
	9	120190	女性生殖系の炎症性疾患(その他)	412	3	0.73%
	10	120170	早産、切迫早産	16,760	107	0.64%
MDC13	1	130170	血友病	192	5	2.60%
	2	130111	アレルギー性紫斑病	1,256	29	2.31%
	3	130120	血液疾患(その他)	1,968	31	1.58%
	4	130110	出血性疾患(その他)	2,849	37	1.30%
	5	130130	凝固異常(その他)	333	4	1.20%
	6	130070	白血球疾患(その他)	5,343	61	1.14%
	7	130150	原発性免疫不全症候群	450	5	1.11%
	8	130100	播種性血管内凝固症候群	1,804	17	0.94%
	9	130060	骨髄異形成症候群	3,283	25	0.76%
	10	130090	貧血(その他)	9,566	66	0.69%
MDC14	1	140550	先天性嚥膈性腎疾患	491	8	1.63%
	2	140390	食道の先天異常	101	1	0.99%
	3	140410	先天性肥厚性幽門狭窄症	227	2	0.88%
	4	140320	房室中隔欠損症	328	2	0.61%
	5	140620	その他の先天異常	926	5	0.54%
	6	140600	女性性器の先天異常	194	1	0.52%
	7	140450	胆道の先天異常(拡張症)	414	2	0.48%
	8	140220	耳の疾患(その他)	441	2	0.45%
	9	140190	小耳症・耳介異常・外耳道閉鎖	442	2	0.45%
	10	140430	尿管の先天異常	678	3	0.44%
MDC15	1	150020	細菌性髄膜炎	7,285	64	0.88%
	2	150010	ウイルス性髄膜炎	26,328	212	0.81%
	3	150050	急性脳炎急性脳症	688	4	0.58%
	4	150040	熱性けいれん	5,854	25	0.43%
	5	150070	川崎病	4,428	18	0.41%
	6	150030	ウイルス性髄膜炎	1,500	6	0.40%
	7	150110	染色体異常(ターナー症候群及びクラインフェルター症候群を除く)	240	0	0.00%
	8	-	-	-	-	-
	9	-	-	-	-	-
	10	-	-	-	-	-
MDC16	1	16054x	腸管損傷(胃以外)	281	3	1.07%
	2	160960	膀胱・尿道損傷	233	2	0.86%
	3	161040	損傷の続発性・後遺症	590	5	0.85%
	4	160100	頭蓋・顔面内損傷	26,338	184	0.70%
	5	160750	肘関節周辺開放骨折	194	1	0.52%
	6	161070	薬物中毒(その他の中毒)	12,068	57	0.47%
	7	160300	喉頭・頭部気管損傷	638	3	0.47%
	8	161020	体温異常	8,148	38	0.47%
	9	160860	足関節・足部の骨折、脱臼、開放骨折	459	2	0.44%
	10	160770	前腕開放骨折	502	2	0.40%
MDC17	1	170040	気分[感情]障害	1,238	16	1.29%
	2	170050	神経性障害・ストレス関連障害および身体表現性障害	2,357	24	1.02%
	3	170060	その他の精神及び行動の障害	1,243	8	0.64%
	4	170030	統合失調症、統合失調症型障害および妄想性障害	271	1	0.37%
	5	170020	精神作用物質使用による精神および行動の障害	2,865	7	0.24%
	6	-	-	-	-	-
	7	-	-	-	-	-
	8	-	-	-	-	-
	9	-	-	-	-	-
	10	-	-	-	-	-
MDC18	1	180040	手術・処置等の合併症	22,724	387	1.70%
	2	180035	その他の真菌感染症	661	7	1.06%
	3	180010	敗血症	11,400	108	0.95%
	4	180050	その他の悪性腫瘍	3,387	28	0.83%
	5	180030	その他の感染症(真菌を除く)	8,188	43	0.53%
	6	180020	性感染症	245	1	0.41%
	7	180060	その他の新生物	4,109	6	0.15%
	8	-	-	-	-	-
	9	-	-	-	-	-
	10	-	-	-	-	-
MDCxx	1	xxxxxx	分類不能	57,762	541	0.94%

24年度

	ランク	入院契機 DPC6	傷病名	症例数	予期せぬ 原疾患の悪 化・再発件数	予期せぬ 原疾患の悪 化・再発率
MDC01	1	010050	非外傷性硬膜下血腫	5,243	193	3.68%
	2	010230	てんかん	16,348	376	2.30%
	3	010250	アルコール依存症候群	179	4	2.23%
	4	010090	多発性硬化症	1,882	39	2.07%
	5	010100	脱髄性疾患(その他)	227	4	1.76%
	6	010180	不随意運動	342	6	1.75%
	7	010240	片頭痛、頭痛症候群(その他)	1,372	17	1.24%
	8	010155	運動ニューロン疾患等	2,379	27	1.13%
	9	010111	遺伝性ニューロパシー	1,203	12	1.00%
	10	010190	遺伝性運動失調症	226	2	0.88%
MDC02	1	020400	眼、付属器の障害	144	4	2.78%
	2	020390	視覚・視野障害	157	3	1.91%
	3	020370	視神経の疾患	660	12	1.82%
	4	020160	網膜剥離	8,193	121	1.48%
	5	020360	眼球の障害	445	6	1.35%
	6	020210	網膜血管閉塞症	2,345	23	0.98%
	7	020290	涙腺の疾患	800	6	0.75%
	8	020340	虹彩毛様体炎、虹彩・毛様体の障害	137	1	0.73%
	9	020130	原田病	287	2	0.70%
	10	020350	脈絡膜の疾患	1,238	6	0.48%
MDC03	1	030380	鼻出血	1,228	30	2.44%
	2	030180	口内炎、口瘡疾患	425	10	2.35%
	3	030400	前庭機能障害	18,725	272	1.45%
	4	030410	めまい(末梢前庭以外)	2,449	30	1.22%
	5	030270	上気道炎	12,957	155	1.20%
	6	030425	聴覚の障害(その他)	1,253	12	0.96%
	7	030330	急性副鼻腔炎	371	3	0.81%
	8	030460	中耳・乳様突起の障害	880	7	0.80%
	9	030240	扁桃周囲膿瘍、急性扁桃炎、急性咽頭喉頭炎	16,223	117	0.72%
	10	03001x	頭頸部悪性腫瘍	17,931	110	0.61%
MDC04	1	040210	気管支拡張症	747	27	3.61%
	2	040120	慢性閉塞性肺疾患	5,387	155	2.88%
	3	040200	気胸	12,701	352	2.77%
	4	040081	顕性肺炎	42,274	1,171	2.77%
	5	040130	呼吸不全(その他)	14,405	370	2.57%
	6	040090	下気道感染症(その他)	1,868	42	2.25%
	7	040050	胸壁腫瘍、胸膜腫瘍	3,417	76	2.22%
	8	040140	気道出血(その他)	2,326	51	2.19%
	9	040100	喘息	26,796	584	2.18%
	10	040151	呼吸器のアスペルギルス症	928	20	2.16%
MDC05	1	050130	心不全	52,454	1,279	2.44%
	2	050110	急性心膜炎	384	7	1.82%
	3	050065	拡張型心筋症	1,414	17	1.20%
	4	050070	頰脈性不整脈	25,879	302	1.17%
	5	050140	高血圧性疾患	3,601	39	1.08%
	6	050200	循環器疾患(その他)	2,592	24	0.93%
	7	050060	心筋症	1,061	9	0.85%
	8	050120	収縮性心膜炎	120	1	0.83%
	9	050340	その他の循環器の障害	2,588	21	0.81%
	10	050090	心内膜炎	1,155	8	0.69%
MDC06	1	060300	肝硬変(胆汁性肝硬変を含む。)	15,064	464	3.08%
	2	060060	胆管、肝外胆管の悪性腫瘍	11,851	319	2.64%
	3	060210	ヘルニアの記載のない腸閉塞	41,439	1,022	2.47%
	4	060360	慢性膵炎(膵嚢胞を含む。)	4,157	96	2.31%
	5	060200	腫瘍	1,891	42	2.22%
	6	060280	アルコール性肝障害	4,595	102	2.22%
	7	060340	胆管(肝内外)結石、胆管炎	44,720	928	2.08%
	8	06007x	脾臓、膵臓の腫瘍	21,325	433	2.03%
	9	060310	肝腫瘍(細菌性・寄生虫性疾患を含む。)	1,969	38	1.93%
	10	060350	急性膵炎	9,310	150	1.61%
MDC07	1	070060	手肘の関節炎	371	9	2.43%
	2	070070	骨髄炎(上肢)	170	4	2.35%
	3	070510	痛風、関節の障害(その他)	1,770	28	1.58%
	4	070071	骨髄炎(上肢以外)	1,133	16	1.41%
	5	070040	骨の悪性腫瘍(脊椎を除く。)	5,994	81	1.35%
	6	070560	全身性臓器障害を伴う自己免疫性疾患	10,881	114	1.05%
	7	070440	色素性腱毛結節性滑膜炎	100	1	1.00%
	8	070520	リンパ節、リンパ管の疾患	3,105	31	1.00%
	9	070395	壊死性筋膜炎	647	6	0.93%
	10	070330	脊椎感染(感染を含む。)	2,012	16	0.80%
MDC08	1	080011	急性膿皮症	20,773	308	1.48%
	2	080100	薬疹、中毒疹	1,794	12	0.67%
	3	080050	湿疹、皮膚炎群	1,368	9	0.66%
	4	080005	黒色腫	1,995	12	0.60%
	5	080080	麻疹、毒麻疹	1,299	7	0.54%
	6	080090	紅斑症	1,404	7	0.50%
	7	080140	炎症性角化症	1,048	5	0.48%
	8	080030	疱疹(帯状疱疹を除く。)、その類症	591	2	0.34%
	9	080105	単症薬疹	338	1	0.30%
	10	080110	水疱症	1,033	3	0.29%
MDC09	1	090030	乳房の炎症性障害	246	3	1.22%
	2	090040	乳房の形態異常、女性化乳房、乳腺症など	190	1	0.53%
	3	090010	乳房の悪性腫瘍	39,632	143	0.36%
	4	090020	乳房の良性腫瘍	1,657	0	0.00%
	5	-	-	-	-	-
	6	-	-	-	-	-
	7	-	-	-	-	-
	8	-	-	-	-	-
	9	-	-	-	-	-
	10	-	-	-	-	-

	ランク	入院契機 DPC6	傷病名	症例数	予期せぬ 原疾患の悪 化・再発件数	予期せぬ 原疾患の悪 化・再発率
MDC10	1	100190	褐色細胞腫、パラガングリオーマ	238	5	2.10%
	2	100202	その他の副腎皮質機能低下症	674	13	1.93%
	3	100393	その他の体液・電解質・酸塩基平衡障害	9,286	172	1.85%
	4	100380	体液量減少症	29,236	541	1.85%
	5	100050	低血糖症(糖尿病治療に伴う場合)	640	10	1.56%
	6	100270	間脳下垂体疾患(その他)	527	8	1.52%
	7	100330	栄養障害(その他)	2,439	37	1.52%
	8	100335	代謝障害(その他)	2,647	40	1.51%
	9	100040	糖尿病性ケトアシドーシス、非ケトン昏睡	3,780	53	1.40%
	10	100100	糖尿病足病変	2,531	35	1.38%
MDC11	1	110050	後腹膜疾患	6,143	184	3.00%
	2	110310	腎臓または尿路の感染症	37,026	698	1.89%
	3	110280	慢性腎炎症候群・慢性間質性腎炎・慢性腎不全	35,885	486	1.35%
	4	110320	腎、泌尿器の疾患(その他)	3,810	47	1.23%
	5	110260	ネフローゼ症候群	4,297	51	1.19%
	6	110290	急性腎不全	6,762	74	1.09%
	7	110270	急速進行性腎炎症候群	458	4	0.87%
	8	110275	急性腎炎症候群	229	2	0.87%
	9	11022x	男性生殖腺疾患	7,831	68	0.87%
	10	110420	水腎症(その他)	4,643	40	0.86%
MDC12	1	120165	妊娠合併症等	3,292	113	3.43%
	2	120050	絨毛性疾患	1,395	29	2.08%
	3	120150	妊娠早期の出血	4,137	72	1.74%
	4	120300	人工授精に関する合併症	182	3	1.65%
	5	120110	子宮・子宮附属器の炎症性疾患	3,369	44	1.31%
	6	120250	生殖・月経周期に関連する病態	1,325	16	1.21%
	7	120130	子宮外妊娠	2,834	34	1.20%
	8	120170	早産、切迫早産	18,603	176	0.95%
	9	120040	経の悪性腫瘍	330	3	0.91%
	10	120030	外陰の悪性腫瘍	492	4	0.81%
MDC13	1	130170	血友病	199	10	5.03%
	2	130111	アレルギー性紫斑病	1,184	32	2.70%
	3	130070	白血球疾患(その他)	6,022	124	2.06%
	4	130110	出血性疾患(その他)	3,148	64	2.03%
	5	130120	血液疾患(その他)	2,161	40	1.85%
	6	130140	造血器疾患(その他)	117	2	1.71%
	7	130060	骨髄異形成症候群	4,455	68	1.53%
	8	130150	原発性免疫不全症候群	508	7	1.38%
	9	130080	再生不良性貧血	1,998	27	1.35%
	10	130160	後天性免疫不全症候群	300	4	1.33%
MDC14	1	140460	胆道の先天異常(閉鎖症)	315	5	1.59%
	2	140390	食道の先天異常	151	2	1.32%
	3	140450	胆道の先天異常(拡張症)	544	7	1.29%
	4	140430	腸管の先天異常	426	5	1.17%
	5	140330	その他の左右短絡性心奇形	178	2	1.12%
	6	140600	女性生殖器の先天性異常	197	2	1.02%
	7	140410	先天性肥厚性幽門狭窄症	217	2	0.92%
	8	140550	先天性嚢胞性腎疾患	460	4	0.87%
	9	140270	肺の先天異常	126	1	0.79%
	10	140370	その他の複雑心奇形	687	5	0.73%
MDC15	1	150021	偽膜性腸炎	766	48	6.27%
	2	150110	染色体異常(ターナー症候群及びクラインフェルター症候群を除く)	245	3	1.22%
	3	150070	川崎病	5,059	40	0.79%
	4	150010	ウイルス性腸炎	28,860	228	0.79%
	5	150050	急性脳炎急性脳症	712	5	0.70%
	6	150040	熱性けいれん	6,217	43	0.69%
	7	150020	細菌性腸炎	7,178	42	0.59%
	8	150030	ウイルス性髄膜炎	1,243	6	0.48%
	9	-	-	-	-	-
	10	-	-	-	-	-
MDC16	1	16054x	腸管損傷(胃以外)	350	4	1.14%
	2	161040	頭部の焼傷性・後遺症	667	7	1.02%
	3	160100	頭蓋・硬膜内損傷	27,541	242	0.88%
	4	160600	四肢血管損傷	247	2	0.81%
	5	160650	コンパートメント症候群	1,751	14	0.80%
	6	161070	薬物中毒(その他の中毒)	11,777	88	0.75%
	7	161020	体温異常	9,111	62	0.68%
	8	160450	肺・胸部気管・気管支損傷	2,645	14	0.53%
	9	160300	喉頭・頸部気管損傷	997	5	0.50%
	10	160500	食道・胃損傷	646	3	0.46%
MDC17	1	170040	気分[感情]障害	1,200	18	1.50%
	2	170050	神経症性障害、ストレス関連障害および身体表現性障害	2,540	34	1.34%
	3	170030	統合失調症、統合失調症空障害および妄想性障害	301	4	1.33%
	4	170060	その他の精神及び行動の障害	1,377	16	1.16%
	5	170020	精神作用物質使用による精神および行動の障害	3,260	10	0.31%
	6	-	-	-	-	-
	7	-	-	-	-	-
	8	-	-	-	-	-
	9	-	-	-	-	-
	10	-	-	-	-	-
MDC18	1	180035	その他の真菌感染症	772	18	2.33%
	2	180040	手術・処置等の合併症	25,789	545	2.11%
	3	180050	その他の悪性腫瘍	3,370	47	1.39%
	4	180010	敗血症	12,534	142	1.13%
	5	180030	その他の感染症(真菌を除く)	7,338	60	0.82%
	6	180060	その他の新生物	4,642	5	0.11%
	7	180020	性感染症	238	0	0.00%
	8	-	-	-	-	-
	9	-	-	-	-	-
	10	-	-	-	-	-
MDCxx	ランク	入院契機 DPC6	傷病名	症例数	予期せぬ 原疾患の悪 化・再発件数	予期せぬ 原疾患の悪 化・再発率
	1	xxxxxx	分類不能	63,109	973	1.54%

25年度

MDC01	ランク	入院契機 DPC6	傷病名	症例数	予期せぬ 原疾患の悪 化・再発件数	予期せぬ 原疾患の悪 化・再発率
	1	010050	非外傷性硬膜下血腫			5,307
2	010230	てんかん		18,206	425	2.33%
3	010090	多発性硬化症		1,958	35	1.79%
4	010100	脳腫瘍性疾患(その他)		246	4	1.63%
5	010240	片頭痛、頭痛症候群(その他)		1,382	22	1.59%
6	010140	筋疾患(その他)		1,253	19	1.52%
7	010260	ウェルニッケ脳症		204	3	1.47%
8	010086	プリオン病		181	3	1.10%
9	010155	運動ニューロン疾患等		2,504	25	1.00%
10	010250	アルコール依存症候群		206	2	0.97%

MDC02	ランク	入院契機 DPC6	傷病名	症例数	予期せぬ 原疾患の悪 化・再発件数	予期せぬ 原疾患の悪 化・再発率
	1	020160	網膜剥離			8,278
2	020210	網膜血管閉塞症		2,379	39	1.64%
3	020370	視神経の疾患		718	9	1.25%
4	020340	虹彩毛様体炎、虹彩・毛様体の障害		165	2	1.21%
5	020130	原田病		312	2	0.64%
6	020220	緑内障		5,661	34	0.60%
7	020240	硝子体疾患		3,193	17	0.53%
8	020360	眼球の障害		378	2	0.53%
9	020280	角膜炎の障害		1,599	8	0.50%
10	020320	眼瞼、涙器、眼窩の疾患		2,111	10	0.47%

MDC03	ランク	入院契機 DPC6	傷病名	症例数	予期せぬ 原疾患の悪 化・再発件数	予期せぬ 原疾患の悪 化・再発率
	1	030380	鼻出血			1,113
2	030400	前庭機能障害		18,997	306	1.61%
3	030290	声帯痙攣		146	2	1.37%
4	030270	上気道炎		13,274	174	1.31%
5	030180	口内炎、口瘡疾患		477	6	1.26%
6	030410	めまい(末梢前庭以外)		2,325	25	1.08%
7	030460	中耳・乳様突起の障害		953	10	1.05%
8	030240	扁桃周囲膿瘍、急性扁桃炎、急性咽頭喉頭炎		15,708	143	0.91%
9	030190	唾液腺炎、唾液腺腫瘍		537	4	0.74%
10	030330	急性副鼻腔炎		419	3	0.72%

MDC04	ランク	入院契機 DPC6	傷病名	症例数	予期せぬ 原疾患の悪 化・再発件数	予期せぬ 原疾患の悪 化・再発率
	1	040081	細菌性肺炎			45,611
2	040200	気胸		12,613	382	3.03%
3	040210	気管支拡張症		760	22	2.89%
4	040130	呼吸不全(その他)		14,395	376	2.61%
5	040100	喘息		32,607	846	2.59%
6	040050	胸壁腫瘍、胸膜腫瘍		3,481	90	2.59%
7	040120	慢性閉塞性肺疾患		5,932	146	2.46%
8	040140	気道出血(その他)		2,359	54	2.29%
9	040240	肺循環疾患		803	17	2.12%
10	040110	間質性肺炎		12,322	244	1.98%

MDC05	ランク	入院契機 DPC6	傷病名	症例数	予期せぬ 原疾患の悪 化・再発件数	予期せぬ 原疾患の悪 化・再発率
	1	050130	心不全			54,902
2	050120	収縮性心膜炎		143	3	2.10%
3	050110	急性心膜炎		399	7	1.75%
4	050140	高血圧性疾患		3,751	50	1.33%
5	050065	拡張型心筋症		1,460	16	1.10%
6	050340	その他の循環器の障害		2,832	29	1.02%
7	050070	頻脈性不整脈		28,338	286	1.01%
8	050090	心内膜炎		1,178	9	0.76%
9	050200	循環器疾患(その他)		2,749	21	0.76%
10	050060	心筋症		1,242	8	0.64%

MDC06	ランク	入院契機 DPC6	傷病名	症例数	予期せぬ 原疾患の悪 化・再発件数	予期せぬ 原疾患の悪 化・再発率
	1	060300	肝硬変(胆汁性肝硬変を含む。)			14,954
2	060060	胆管、肝外胆管の悪性腫瘍		12,189	345	2.83%
3	060310	肝腫瘍(細菌性・寄生虫性疾患を含む。)		2,093	54	2.58%
4	060210	ヘルニアの記載のない腸閉塞		41,590	1,043	2.51%
5	060340	胆管(肝内外)結石、胆管炎		48,455	1,213	2.50%
6	06007x	膵臓、脾臓の腫瘍		22,688	563	2.48%
7	060350	急性膵炎		10,524	247	2.35%
8	060280	アルコール性肝障害		4,962	105	2.12%
9	060360	慢性膵炎(膵萎縮を含む。)		3,564	71	1.99%
10	060130	食道、胃、十二指腸、他腸の炎症(その他良性疾病)		38,753	581	1.50%

MDC07	ランク	入院契機 DPC6	傷病名	症例数	予期せぬ 原疾患の悪 化・再発件数	予期せぬ 原疾患の悪 化・再発率
	1	070071	骨髄炎(上肢以外)			1,125
2	070060	手肘の関節炎		363	6	1.65%
3	070380	斜頸		251	4	1.59%
4	070510	痛風、関節の障害(その他)		1,861	27	1.45%
5	070070	骨髄炎(上肢)		147	2	1.36%
6	070040	骨の悪性腫瘍(脊髄を除く。)		6,026	72	1.19%
7	07010x	化膿性関節炎(下肢)		1,972	23	1.17%
8	070520	リンパ節、リンパ管の疾患		3,163	33	1.04%
9	071030	その他の筋骨格系・結合組織の疾患		7,070	67	0.95%
10	070560	全身性臓器障害を伴う自己免疫性疾患		11,187	105	0.94%

MDC08	ランク	入院契機 DPC6	傷病名	症例数	予期せぬ 原疾患の悪 化・再発件数	予期せぬ 原疾患の悪 化・再発率
	1	080011	急性膿皮症			21,435
2	080080	痒疹、尋麻疹		1,379	16	1.16%
3	080245	放射線皮膚障害		192	2	1.04%
4	080040	ウイルス性急性発疹症		112	1	0.89%
5	080110	水痘症		1,664	9	0.77%
6	080140	炎症性角化症		982	7	0.71%
7	080070	慢性膿皮症		803	4	0.66%
8	080100	薬疹、中毒疹		1,877	12	0.64%
9	080050	湿疹、皮膚炎群		1,362	7	0.51%
10	080250	褥瘡潰瘍		1,754	7	0.40%

MDC09	ランク	入院契機 DPC6	傷病名	症例数	予期せぬ 原疾患の悪 化・再発件数	予期せぬ 原疾患の悪 化・再発率
	1	090030	乳房の炎症性障害			264
2	090010	乳房の悪性腫瘍		40,935	194	0.47%
3	090020	乳房の良性腫瘍		1,683	0	0.00%
4	090040	乳房の形態異常、女性化乳房、乳腺症など		175	0	0.00%
5	-	-		-	-	-
6	-	-		-	-	-
7	-	-		-	-	-
8	-	-		-	-	-
9	-	-		-	-	-
10	-	-		-	-	-

	ランク	入院契機 DPC6	傷病名	症例数	予期せぬ 原疾患の悪 化・再発件数	予期せぬ 原疾患の悪 化・再発率
MDC10	1	100370	アミロイドーシス	553	11	1.99%
	2	100335	代謝障害(その他)	2,765	54	1.95%
	3	100270	間脳下垂体疾患(その他)	524	10	1.91%
	4	100380	体液量減少症	32,569	607	1.86%
	5	100392	カルシウム代謝障害	874	14	1.60%
	6	100040	腫瘍性ケトアシドーシス、非ケトン昏睡	3,694	59	1.60%
	7	100393	その他の体液・電解質・酸塩基平衡障害	9,856	157	1.59%
	8	100330	栄養障害(その他)	2,436	38	1.56%
	9	100391	低カリウム血症	1,928	29	1.50%
	10	100202	その他の副腎皮質機能低下症	640	9	1.41%
MDC11	1	110050	後腹膜疾患	6,141	202	3.29%
	2	110310	腎臓または尿路の感染症	39,788	841	2.11%
	3	110260	ネフローゼ症候群	4,416	74	1.68%
	4	110280	慢性腎炎症候群・慢性間質性腎炎・慢性腎不全	36,530	497	1.36%
	5	110320	腎、泌尿器の疾患(その他)	3,836	52	1.36%
	6	11001x	腎腫瘍	7,641	76	0.99%
	7	110290	急性腎不全	7,478	74	0.99%
	8	110430	腎動脈瘤症	209	2	0.96%
	9	110060	腎盂・尿管の悪性腫瘍	7,388	63	0.85%
	10	110420	水腎症(その他)	4,898	36	0.73%
MDC12	1	120165	妊娠合併症等	3,304	127	3.84%
	2	120150	妊娠早期の出血	3,810	83	2.18%
	3	120240	陰及び外陰の非炎症性障害	112	2	1.79%
	4	120210	女性性器を含む瘻	252	4	1.59%
	5	120050	絨毛性疾患	1,282	19	1.48%
	6	120250	生殖・月経周期に関連する病態	1,474	21	1.42%
	7	120170	早産、切迫早産	19,055	215	1.13%
	8	120130	子宮外妊娠	2,720	30	1.10%
	9	120030	外陰の悪性腫瘍	471	5	1.06%
	10	120110	子宮・子宮附属器の炎症性疾患	3,179	29	0.91%
MDC13	1	130170	血友病	213	11	5.16%
	2	130111	アレルギー性紫斑病	1,278	56	4.38%
	3	130110	出血性疾患(その他)	3,026	87	2.88%
	4	130140	造血器疾患(その他)	151	4	2.65%
	5	130070	白血球疾患(その他)	6,141	157	2.56%
	6	130120	血液疾患(その他)	1,981	38	1.92%
	7	130080	再生不良性貧血	2,022	37	1.83%
	8	130060	骨髄異形成症候群	5,025	83	1.65%
	9	130040	多発性骨髄腫・免疫系悪性新生物	4,820	70	1.45%
	10	130100	播種性血管内凝固症候群	1,845	24	1.30%
MDC14	1	140230	喉頭の疾患(その他)	129	3	2.33%
	2	140370	その他の複雑心奇形	684	10	1.46%
	3	140450	胆道の先天異常(拡張症)	540	6	1.11%
	4	140550	先天性囊胞性腎疾患	499	5	1.00%
	5	140430	腸管の先天異常	422	4	0.95%
	6	140100	眼の先天異常	119	1	0.84%
	7	140270	肺の先天異常	144	1	0.69%
	8	140460	胆道の先天異常(閉鎖症)	303	2	0.66%
	9	140350	ファロー四徴症	782	5	0.64%
	10	140390	食道の先天異常	157	1	0.64%
MDC15	1	150021	偽膜性腸炎	842	33	3.92%
	2	150110	染色体異常(ターナー症候群及びクラインフェルター症候群を除く)	278	4	1.44%
	3	150050	急性腸炎急性脳症	769	9	1.17%
	4	150010	ウイルス性腸炎	28,305	267	0.94%
	5	150070	川崎病	5,249	44	0.84%
	6	150040	熱性けいれん	6,495	37	0.57%
	7	150020	細菌性腸炎	7,204	41	0.57%
	8	150030	ウイルス性髄膜炎	1,264	3	0.24%
	9	-	-	-	-	-
	10	-	-	-	-	-
MDC16	1	160100	頭蓋・頭蓋内損傷	28,522	285	1.00%
	2	160600	四肢血管損傷	239	4	0.84%
	3	160590	顔面損傷	1,454	12	0.83%
	4	161020	体温異常	12,141	100	0.82%
	5	161040	損傷の続発性・後遺症	645	5	0.78%
	6	161070	薬物中毒(その他の中毒)	11,424	86	0.75%
	7	160960	膀胱・尿道損傷	268	2	0.75%
	8	161060	詳細不明の損傷等	8,020	51	0.64%
	9	160660	皮下軟部損傷・挫減損傷・開放創	3,684	20	0.54%
	10	160650	コンパートメント症候群	1,986	10	0.50%
MDC17	1	170040	気分[感情]障害	1,125	25	2.22%
	2	170060	その他の精神及び行動の障害	1,278	24	1.88%
	3	170050	神経症性障害、ストレス関連障害および身体表現性障害	2,451	32	1.31%
	4	170030	統合失調症、統合失調症型障害および妄想性障害	289	3	1.04%
	5	170020	精神作用物質使用による精神および行動の障害	3,088	6	0.19%
	6	-	-	-	-	-
	7	-	-	-	-	-
	8	-	-	-	-	-
	9	-	-	-	-	-
	10	-	-	-	-	-
MDC18	1	180040	手術・処置等の合併症	26,707	599	2.24%
	2	180050	その他の悪性腫瘍	3,340	73	2.19%
	3	180035	その他の真菌感染症	765	12	1.57%
	4	180010	敗血症	13,541	163	1.20%
	5	180020	性感染症	2,274	3	1.09%
	6	180030	その他の感染症(真菌を除く)	8,736	69	0.79%
	7	180060	その他の新生物	4,951	4	0.08%
	8	-	-	-	-	-
	9	-	-	-	-	-
	10	-	-	-	-	-
MDCxx	ランク	入院契機 DPC6	傷病名	症例数	予期せぬ 原疾患の悪 化・再発件数	予期せぬ 原疾患の悪 化・再発率
	1	xxxxxx	分類不能	65,084	1,047	1.61%