



平成28年2月12日

平成28年3月高等学校卒業予定者の就職内定状況  
(平成27年12月末現在)に関する調査について

文部科学省では、高校生の就職問題に適切に対処するための参考資料を得るために、平成28年3月高等学校卒業予定者の就職内定状況を調査し、このほど、平成27年12月末現在の状況を取りまとめましたので、公表いたします。

## 1. 調査内容

- (1) 調査対象 国立、公立、私立の高等学校(全日制・定時制)  
(2) 調査項目 学科別(国立、公立、私立の別)の就職内定状況  
都道府県別(県内・県外別)の就職内定状況

## 2. 調査結果の概要

## (1) 就職内定率(全体)

就職内定率(就職希望者に対する就職内定者の割合)は、90.0%で、前年同期から1.2ポイント上昇。

※ 12月末時点における就職内定率としては、平成2年度以来25年ぶりに90%台となっている。

## (2) 男女別

男子：91.5%(前年同期比 0.8ポイント増)

女子：87.8%(前年同期比 1.9ポイント増)

## (3) 学科別

就職内定率の高い順に、

「工業」96.2%、「商業」93.2%、「水産」92.5%、「農業」92.5%、  
「福祉」90.3%、「家庭」89.9%、「看護」89.9%、「総合学科」88.8%、  
「情報」86.1%、「普通」83.3%

※「その他」の学科は除く。また、「看護」に関する学科は看護師5年一貫課程が主となるため、5年課程5年次の就職内定率を示している。

## (4) 都道府県別

内定率の高い県：富山県 97.6%、福井県 96.7%、島根県 96.4%、  
岐阜県 95.9%、秋田県 95.9%

内定率の低い県：沖縄県 65.0%、大阪府 83.0%、神奈川県 84.6%、  
千葉県 85.2%、東京都 85.5%

## (5) 被災3県の就職内定率

岩手県 95.4%(前年同期比0.1ポイント増)

宮城県 91.0%(前年同期比1.0ポイント増)

福島県 95.8%(前年同期比0.8ポイント増)

〈担当〉初等中等教育局高校教育改革PT  
課長補佐 生方 裕 (内線 3789)  
専門職 福井 孝夫 (内線 4728)  
電話：03-5253-4111 (代表)  
03-6734-4728 (直通)

# 平成28年3月新規高等学校卒業予定者の就職内定状況 (平成27年12月末現在)に関する調査について

## <調査の概要>

- 本調査は、高校生の就職問題に適切に対処するための参考資料を得るために、来春の高等学校卒業予定者で就職を希望する者の就職内定状況を10月末現在、12月末現在、3月末現在の状況を調査しており、今回は、12月末現在で取りまとめたものである。
- 本調査は昭和51年度から実施しており、調査方法は、国立については該当国立大学法人、公立については各都道府県教育委員会、私立については各都道府県知事部局を通じて行った悉皆調査である。
- 厚生労働省も高校生の就職内定状況について類似の調査を行っているが、これは学校及び公共職業安定所を通して求職している者のみを調査対象としている。一方、本調査は、就職を希望する者全員を対象としており、公務員や自営業者を含み母集団が大きい。

## <調査内容>

1. 調査対象 国立、公立、私立の高等学校（全日制・定時制）
2. 調査項目 学科別（国立、公立、私立の別）の就職内定状況  
都道府県別（県内・県外別）の就職内定状況

## <結果の概要>

### 1. 就希望者数・就職内定者数等

|         |            |       |             |
|---------|------------|-------|-------------|
| 卒業予定者   | 1,066,642人 | (前年同期 | 1,072,109人) |
| 就職希望者   | 191,343人   | (前年同期 | 191,333人)   |
| うち就職内定者 | 172,183人   | (前年同期 | 169,836人)   |
| うち未内定者  | 19,160人    | (前年同期 | 21,497人)    |

### 2. 就職内定率（就職希望者に対する就職内定者の割合）

90.0%（前年同期比 1.2ポイント増）

### ○男女別

男子 91.5%（前年同期比 0.8ポイント増）

女子 87.8%（前年同期比 1.9ポイント増）

### ○学科別（内定率が高い順）

「工業」96.2%、「商業」93.2%、「水産」92.5%、「農業」92.5%、  
「福祉」90.3%、「家庭」89.9%、「看護」89.9%、「総合学科」88.8%、  
「情報」86.1%、「普通」83.3%

※「その他」の学科は除く。

※「看護」に関する学科は看護師5年一貫課程が主となるため、5年課程5年次の就職内定率を示している。

### ○都道府県別

内定率が高い県：富山県 97.6%、福井県 96.7%、島根県 96.4%、  
岐阜県 95.9%、秋田県 95.9%

内定率が低い県：沖縄県 65.0%、大阪府 83.0%、神奈川県 84.6%、  
千葉県 85.2%、東京都 85.5%

### ○東日本大震災における被害が甚大な3県

岩手県 95.4%（前年同期比0.1ポイント増）

宮城県 91.0%（前年同期比1.0ポイント増）

福島県 95.8%（前年同期比0.8ポイント増）

平成28年3月高等学校卒業予定者の就職内定状況(学科別)

(男子+女子)

平成27年12月31日現在

| 学科名             | 設置者 | 卒業者予定数<br>(A)<br>(人)     | 就職希望者数<br>(B)<br>(人) | 就職希望率<br>(B/A)<br>(%) | 就職内定者数<br>(C)<br>(人) | 未内定者数<br>(B-C)<br>(人) | 就職内定率<br>(D=C/B)<br>(%) | 前年同期<br>就職内定率 (E)<br>(%) | 前年同期比<br>増減 (D-E)<br>(ポイント) |       |
|-----------------|-----|--------------------------|----------------------|-----------------------|----------------------|-----------------------|-------------------------|--------------------------|-----------------------------|-------|
| 普通              | 国立  | 2,819                    | 3                    | 0.1                   | 1                    | 2                     | 33.3                    | 100.0                    | △ 66.7                      |       |
|                 | 公立  | 485,120                  | 48,180               | 9.9                   | 39,724               | 8,456                 | 82.4                    | 81.0                     | 1.4                         |       |
|                 | 私立  | 290,641                  | 18,852               | 6.5                   | 16,141               | 2,711                 | 85.6                    | 83.4                     | 2.2                         |       |
|                 | 計   | 778,580                  | 67,035               | 8.6                   | 55,866               | 11,169                | 83.3                    | 81.7                     | 1.6                         |       |
| 専門<br>学科        | 農業  | 国立                       | 0                    | 0                     | 0.0                  | 0                     | 0                       | 0.0                      | 0.0                         | 0.0   |
|                 |     | 公立                       | 26,289               | 14,492                | 55.1                 | 13,407                | 1,085                   | 92.5                     | 91.4                        | 1.1   |
|                 |     | 私立                       | 91                   | 14                    | 15.4                 | 11                    | 3                       | 78.6                     | 81.0                        | △ 2.4 |
|                 |     | 計                        | 26,380               | 14,506                | 55.0                 | 13,418                | 1,088                   | 92.5                     | 91.4                        | 1.1   |
|                 | 工業  | 国立                       | 188                  | 2                     | 1.1                  | 1                     | 1                       | 50.0                     | 0.0                         | 50.0  |
|                 |     | 公立                       | 70,402               | 49,204                | 69.9                 | 47,433                | 1,771                   | 96.4                     | 96.1                        | 0.3   |
|                 |     | 私立                       | 10,844               | 5,794                 | 53.4                 | 5,490                 | 304                     | 94.8                     | 94.5                        | 0.3   |
|                 |     | 計                        | 81,434               | 55,000                | 67.5                 | 52,924                | 2,076                   | 96.2                     | 96.0                        | 0.2   |
|                 | 商業  | 国立                       | 0                    | 0                     | 0.0                  | 0                     | 0                       | 0.0                      | 0.0                         | 0.0   |
|                 |     | 公立                       | 56,059               | 24,869                | 44.4                 | 23,280                | 1,589                   | 93.6                     | 92.0                        | 1.6   |
|                 |     | 私立                       | 10,126               | 3,947                 | 39.0                 | 3,567                 | 380                     | 90.4                     | 86.6                        | 3.8   |
|                 |     | 計                        | 66,185               | 28,816                | 43.5                 | 26,847                | 1,969                   | 93.2                     | 91.2                        | 2.0   |
| 水産              | 国立  | 0                        | 0                    | 0.0                   | 0                    | 0                     | 0.0                     | 0.0                      | 0.0                         |       |
|                 | 公立  | 2,910                    | 1,910                | 65.6                  | 1,767                | 143                   | 92.5                    | 92.0                     | 0.5                         |       |
|                 | 私立  | 0                        | 0                    | 0.0                   | 0                    | 0                     | 0.0                     | 0.0                      | 0.0                         |       |
|                 | 計   | 2,910                    | 1,910                | 65.6                  | 1,767                | 143                   | 92.5                    | 92.0                     | 0.5                         |       |
| 家庭              | 国立  | 0                        | 0                    | 0.0                   | 0                    | 0                     | 0.0                     | 0.0                      | 0.0                         |       |
|                 | 公立  | 7,928                    | 2,747                | 34.6                  | 2,509                | 238                   | 91.3                    | 89.2                     | 2.1                         |       |
|                 | 私立  | 5,511                    | 2,418                | 43.9                  | 2,133                | 285                   | 88.2                    | 88.1                     | 0.1                         |       |
|                 | 計   | 13,439                   | 5,165                | 38.4                  | 4,642                | 523                   | 89.9                    | 88.7                     | 1.2                         |       |
| 看護<br>(3年課程3年次) | 国立  | 0                        | 0                    | 0.0                   | 0                    | 0                     | 0.0                     | 0.0                      | 0.0                         |       |
|                 | 公立  | 126                      | 2                    | 1.6                   | 2                    | 0                     | 100.0                   | 66.7                     | 33.3                        |       |
|                 | 私立  | 608                      | 46                   | 7.6                   | 22                   | 24                    | 47.8                    | 47.8                     | 0.0                         |       |
|                 | 計   | 734                      | 48                   | 6.5                   | 24                   | 24                    | 50.0                    | 50.0                     | 0.0                         |       |
| 看護<br>(5年課程3年次) | 国立  | 0                        | 0                    | 0.0                   | 0                    | 0                     | 0.0                     | 0.0                      | 0.0                         |       |
|                 | 公立  | 1,032                    | 3                    | 0.3                   | 3                    | 0                     | 100.0                   | 80.0                     | 20.0                        |       |
|                 | 私立  | 2,924                    | 24                   | 0.8                   | 15                   | 9                     | 62.5                    | 71.1                     | △ 8.6                       |       |
|                 | 計   | 3,956                    | 27                   | 0.7                   | 18                   | 9                     | 66.7                    | 72.1                     | △ 5.4                       |       |
| 看護<br>(5年課程5年次) | 国立  | 0                        | 0                    | 0.0                   | 0                    | 0                     | 0.0                     | 0.0                      | 0.0                         |       |
|                 | 公立  | 992                      | 919                  | 92.6                  | 877                  | 42                    | 95.4                    | 93.3                     | 2.1                         |       |
|                 | 私立  | 2,364                    | 2,310                | 97.7                  | 2,025                | 285                   | 87.7                    | 92.3                     | △ 4.6                       |       |
|                 | 計   | 3,356                    | 3,229                | 96.2                  | 2,902                | 327                   | 89.9                    | 92.6                     | △ 2.7                       |       |
| 情報              | 国立  | 0                        | 0                    | 0.0                   | 0                    | 0                     | 0.0                     | 0.0                      | 0.0                         |       |
|                 | 公立  | 857                      | 227                  | 26.5                  | 198                  | 29                    | 87.2                    | 93.3                     | △ 6.1                       |       |
|                 | 私立  | 282                      | 90                   | 31.9                  | 75                   | 15                    | 83.3                    | 79.7                     | 3.6                         |       |
|                 | 計   | 1,139                    | 317                  | 27.8                  | 273                  | 44                    | 86.1                    | 89.5                     | △ 3.4                       |       |
| 福祉              | 国立  | 0                        | 0                    | 0.0                   | 0                    | 0                     | 0.0                     | 0.0                      | 0.0                         |       |
|                 | 公立  | 1,964                    | 853                  | 43.4                  | 786                  | 67                    | 92.1                    | 93.3                     | △ 1.2                       |       |
|                 | 私立  | 1,240                    | 691                  | 55.7                  | 609                  | 82                    | 88.1                    | 90.6                     | △ 2.5                       |       |
|                 | 計   | 3,204                    | 1,544                | 48.2                  | 1,395                | 149                   | 90.3                    | 92.1                     | △ 1.8                       |       |
| その他             | 国立  | 38                       | 0                    | 0.0                   | 0                    | 0                     | 0.0                     | 0.0                      | 0.0                         |       |
|                 | 公立  | 25,570                   | 1,234                | 4.8                   | 1,071                | 163                   | 86.8                    | 82.2                     | 4.6                         |       |
|                 | 私立  | 7,768                    | 518                  | 6.7                   | 421                  | 97                    | 81.3                    | 83.3                     | △ 2.0                       |       |
|                 | 計   | 33,376                   | 1,752                | 5.2                   | 1,492                | 260                   | 85.2                    | 82.5                     | 2.7                         |       |
| 総合学科            | 国立  | 279                      | 4                    | 1.4                   | 4                    | 0                     | 100.0                   | 50.0                     | 50.0                        |       |
|                 | 公立  | 51,628                   | 14,126               | 27.4                  | 12,623               | 1,503                 | 89.4                    | 87.5                     | 1.9                         |       |
|                 | 私立  | 3,398                    | 1,093                | 32.2                  | 890                  | 203                   | 81.4                    | 78.9                     | 2.5                         |       |
|                 | 計   | 55,305                   | 15,223               | 27.5                  | 13,517               | 1,706                 | 88.8                    | 86.8                     | 2.0                         |       |
| 計               | 国立  | 3,324<br>(3,334)         | 9<br>(14)            | 0.3<br>(0.4)          | 6<br>(8)             | 3<br>(6)              | 66.7<br>(57.1)          | 57.1                     | 9.6                         |       |
|                 | 公立  | 729,885<br>(735,667)     | 157,847<br>(157,754) | 21.6<br>(21.4)        | 142,803<br>(140,993) | 15,044<br>(16,761)    | 90.5<br>(89.4)          | 89.4                     | 1.1                         |       |
|                 | 私立  | 333,433<br>(333,108)     | 33,487<br>(33,565)   | 10.0<br>(10.1)        | 29,374<br>(28,835)   | 4,113<br>(4,730)      | 87.7<br>(85.9)          | 85.9                     | 1.8                         |       |
|                 | 計   | 1,066,642<br>(1,072,109) | 191,343<br>(191,333) | 17.9<br>(17.8)        | 172,183<br>(169,836) | 19,160<br>(21,497)    | 90.0<br>(88.8)          | 88.8                     | 1.2                         |       |

注 1. ( ) 内は、前年同様の状況である。  
 2. 看護(5年課程5年次)は、高等学校卒業予定者ではないため集計からは除いている。

平成28年3月高等学校卒業予定者の就職内定状況(学科別)

(男子)

平成27年12月31日現在

| 学科名             | 設置者 | 卒業者予定数               | 就職希望者数               | 就職希望率          | 就職内定者数               | 未内定者数             | 就職内定率          | 前年同期      | 前年同期比    |       |
|-----------------|-----|----------------------|----------------------|----------------|----------------------|-------------------|----------------|-----------|----------|-------|
|                 |     | (A)                  | (B)                  | (B/A)          | (C)                  | (B-C)             | (D=C/B)        | 就職内定率 (E) | 増減 (D-E) |       |
|                 |     | (人)                  | (人)                  | (%)            | (人)                  | (人)               | (%)            | (%)       | (ポイント)   |       |
| 普通              | 国立  | 1,399                | 1                    | 0.1            | 1                    | 0                 | 100.0          | 100.0     | 0.0      |       |
|                 | 公立  | 231,007              | 25,086               | 10.9           | 20,854               | 4,232             | 83.1           | 81.8      | 1.3      |       |
|                 | 私立  | 149,191              | 10,698               | 7.2            | 9,357                | 1,341             | 87.5           | 85.5      | 2.0      |       |
|                 | 計   | 381,597              | 35,785               | 9.4            | 30,212               | 5,573             | 84.4           | 82.9      | 1.5      |       |
| 専門学科            | 農業  | 国立                   | 0                    | 0              | 0.0                  | 0                 | 0              | 0.0       | 0.0      | 0.0   |
|                 |     | 公立                   | 13,390               | 7,909          | 59.1                 | 7,320             | 589            | 92.6      | 91.9     | 0.7   |
|                 |     | 私立                   | 77                   | 12             | 15.6                 | 9                 | 3              | 75.0      | 76.5     | △ 1.5 |
|                 |     | 計                    | 13,467               | 7,921          | 58.8                 | 7,329             | 592            | 92.5      | 91.8     | 0.7   |
|                 | 工業  | 国立                   | 159                  | 2              | 1.3                  | 1                 | 1              | 50.0      | 0.0      | 50.0  |
|                 |     | 公立                   | 62,879               | 45,255         | 72.0                 | 43,727            | 1,528          | 96.6      | 96.4     | 0.2   |
|                 |     | 私立                   | 10,333               | 5,638          | 54.6                 | 5,352             | 286            | 94.9      | 94.8     | 0.1   |
|                 |     | 計                    | 73,371               | 50,895         | 69.4                 | 49,080            | 1,815          | 96.4      | 96.2     | 0.2   |
|                 | 商業  | 国立                   | 0                    | 0              | 0.0                  | 0                 | 0              | 0.0       | 0.0      | 0.0   |
|                 |     | 公立                   | 18,897               | 7,671          | 40.6                 | 7,133             | 538            | 93.0      | 91.9     | 1.1   |
|                 |     | 私立                   | 4,599                | 1,680          | 36.5                 | 1,552             | 128            | 92.4      | 90.4     | 2.0   |
|                 |     | 計                    | 23,496               | 9,351          | 39.8                 | 8,685             | 666            | 92.9      | 91.6     | 1.3   |
| 水産              | 国立  | 0                    | 0                    | 0.0            | 0                    | 0                 | 0.0            | 0.0       | 0.0      |       |
|                 | 公立  | 2,265                | 1,491                | 65.8           | 1,385                | 106               | 92.9           | 92.2      | 0.7      |       |
|                 | 私立  | 0                    | 0                    | 0.0            | 0                    | 0                 | 0.0            | 0.0       | 0.0      |       |
|                 | 計   | 2,265                | 1,491                | 65.8           | 1,385                | 106               | 92.9           | 92.2      | 0.7      |       |
| 家庭              | 国立  | 0                    | 0                    | 0.0            | 0                    | 0                 | 0.0            | 0.0       | 0.0      |       |
|                 | 公立  | 549                  | 334                  | 60.8           | 308                  | 26                | 92.2           | 92.0      | 0.2      |       |
|                 | 私立  | 1,173                | 734                  | 62.6           | 641                  | 93                | 87.3           | 88.1      | △ 0.8    |       |
|                 | 計   | 1,722                | 1,068                | 62.0           | 949                  | 119               | 88.9           | 89.2      | △ 0.3    |       |
| 看護<br>(3年課程3年次) | 国立  | 0                    | 0                    | 0.0            | 0                    | 0                 | 0.0            | 0.0       | 0.0      |       |
|                 | 公立  | 14                   | 1                    | 7.1            | 1                    | 0                 | 100.0          | 0.0       | 100.0    |       |
|                 | 私立  | 48                   | 4                    | 8.3            | 2                    | 2                 | 50.0           | 23.1      | 26.9     |       |
|                 | 計   | 62                   | 5                    | 8.1            | 3                    | 2                 | 60.0           | 23.1      | 36.9     |       |
| 看護<br>(5年課程3年次) | 国立  | 0                    | 0                    | 0.0            | 0                    | 0                 | 0.0            | 0.0       | 0.0      |       |
|                 | 公立  | 46                   | 1                    | 2.2            | 1                    | 0                 | 100.0          | 100.0     | 0.0      |       |
|                 | 私立  | 201                  | 2                    | 1.0            | 1                    | 1                 | 50.0           | 100.0     | △ 50.0   |       |
|                 | 計   | 247                  | 3                    | 1.2            | 2                    | 1                 | 66.7           | 100.0     | △ 33.3   |       |
| 看護<br>(5年課程5年次) | 国立  | 0                    | 0                    | 0.0            | 0                    | 0                 | 0.0            | 0.0       | 0.0      |       |
|                 | 公立  | 46                   | 45                   | 97.8           | 37                   | 8                 | 82.2           | 79.3      | 2.9      |       |
|                 | 私立  | 146                  | 144                  | 98.6           | 120                  | 24                | 83.3           | 90.1      | △ 6.8    |       |
|                 | 計   | 192                  | 189                  | 98.4           | 157                  | 32                | 83.1           | 88.0      | △ 4.9    |       |
| 情報              | 国立  | 0                    | 0                    | 0.0            | 0                    | 0                 | 0.0            | 0.0       | 0.0      |       |
|                 | 公立  | 528                  | 131                  | 24.8           | 117                  | 14                | 89.3           | 92.9      | △ 3.6    |       |
|                 | 私立  | 162                  | 55                   | 34.0           | 46                   | 9                 | 83.6           | 81.3      | 2.3      |       |
|                 | 計   | 690                  | 186                  | 27.0           | 163                  | 23                | 87.6           | 89.4      | △ 1.8    |       |
| 福祉              | 国立  | 0                    | 0                    | 0.0            | 0                    | 0                 | 0.0            | 0.0       | 0.0      |       |
|                 | 公立  | 375                  | 166                  | 44.3           | 150                  | 16                | 90.4           | 91.8      | △ 1.4    |       |
|                 | 私立  | 336                  | 180                  | 53.6           | 150                  | 30                | 83.3           | 89.0      | △ 5.7    |       |
|                 | 計   | 711                  | 346                  | 48.7           | 300                  | 46                | 86.7           | 90.3      | △ 3.6    |       |
| その他             | 国立  | 13                   | 0                    | 0.0            | 0                    | 0                 | 0.0            | 0.0       | 0.0      |       |
|                 | 公立  | 11,718               | 688                  | 5.9            | 601                  | 87                | 87.4           | 83.0      | 4.4      |       |
|                 | 私立  | 3,064                | 142                  | 4.6            | 117                  | 25                | 82.4           | 86.3      | △ 3.9    |       |
|                 | 計   | 14,795               | 830                  | 5.6            | 718                  | 112               | 86.5           | 83.7      | 2.8      |       |
| 総合学科            | 国立  | 117                  | 2                    | 1.7            | 2                    | 0                 | 100.0          | 100.0     | 0.0      |       |
|                 | 公立  | 21,175               | 6,699                | 31.6           | 6,009                | 690               | 89.7           | 88.5      | 1.2      |       |
|                 | 私立  | 1,764                | 578                  | 32.8           | 487                  | 91                | 84.3           | 81.9      | 2.4      |       |
|                 | 計   | 23,056               | 7,279                | 31.6           | 6,498                | 781               | 89.3           | 87.9      | 1.4      |       |
| 計               | 国立  | 1,688<br>(1,666)     | 5<br>(6)             | 0.3<br>(0.4)   | 4<br>(5)             | 1<br>(1)          | 80.0<br>(83.3) | 83.3      | △ 3.3    |       |
|                 | 公立  | 362,843<br>(366,303) | 95,432<br>(95,272)   | 26.3<br>(26.0) | 87,606<br>(86,794)   | 7,826<br>(8,478)  | 91.8<br>(91.1) | 91.1      | 0.7      |       |
|                 | 私立  | 170,948<br>(170,941) | 19,723<br>(19,683)   | 11.5<br>(11.5) | 17,714<br>(17,423)   | 2,009<br>(2,260)  | 89.8<br>(88.5) | 88.5      | 1.3      |       |
|                 | 計   | 535,479<br>(538,910) | 115,160<br>(114,961) | 21.5<br>(21.3) | 105,324<br>(104,222) | 9,836<br>(10,739) | 91.5<br>(90.7) | 90.7      | 0.8      |       |

注 1. ( ) 内は、前年同期の状況である。  
 2. 看護(5年課程5年次)は、高等学校卒業予定者ではないため集計からは除いている。

平成28年3月高等学校卒業予定者の就職内定状況(学科別)

(女子)

平成27年12月31日現在

| 学科名             | 設置者 | 卒業者予定数               | 就職希望者数             | 就職希望率          | 就職内定者数             | 未内定者数             | 就職内定率          | 前年同期      | 前年同期比    |     |
|-----------------|-----|----------------------|--------------------|----------------|--------------------|-------------------|----------------|-----------|----------|-----|
|                 |     | (A)                  | (B)                | (B/A)          | (C)                | (B-C)             | (D=C/B)        | 就職内定率 (E) | 増減 (D-E) |     |
|                 |     | (人)                  | (人)                | (%)            | (人)                | (人)               | (%)            | (%)       | (ポイント)   |     |
| 普通              | 国立  | 1,420                | 2                  | 0.1            | 0                  | 2                 | 0.0            | 100.0     | △ 100.0  |     |
|                 | 公立  | 254,113              | 23,094             | 9.1            | 18,870             | 4,224             | 81.7           | 80.3      | 1.4      |     |
|                 | 私立  | 141,450              | 8,154              | 5.8            | 6,784              | 1,370             | 83.2           | 80.6      | 2.6      |     |
|                 | 計   | 396,983              | 31,250             | 7.9            | 25,654             | 5,596             | 82.1           | 80.4      | 1.7      |     |
| 専門学科            | 農業  | 国立                   | 0                  | 0              | 0.0                | 0                 | 0              | 0.0       | 0.0      | 0.0 |
|                 |     | 公立                   | 12,899             | 6,583          | 51.0               | 6,087             | 496            | 92.5      | 90.8     | 1.7 |
|                 |     | 私立                   | 14                 | 2              | 14.3               | 2                 | 0              | 100.0     | 100.0    | 0.0 |
|                 |     | 計                    | 12,913             | 6,585          | 51.0               | 6,089             | 496            | 92.5      | 90.8     | 1.7 |
|                 | 工業  | 国立                   | 29                 | 0              | 0.0                | 0                 | 0              | 0.0       | 0.0      | 0.0 |
|                 |     | 公立                   | 7,523              | 3,949          | 52.5               | 3,706             | 243            | 93.8      | 92.9     | 0.9 |
|                 |     | 私立                   | 511                | 156            | 30.5               | 138               | 18             | 88.5      | 84.6     | 3.9 |
|                 |     | 計                    | 8,063              | 4,105          | 50.9               | 3,844             | 261            | 93.6      | 92.5     | 1.1 |
|                 | 商業  | 国立                   | 0                  | 0              | 0.0                | 0                 | 0              | 0.0       | 0.0      | 0.0 |
|                 |     | 公立                   | 37,162             | 17,198         | 46.3               | 16,147            | 1,051          | 93.9      | 92.0     | 1.9 |
|                 |     | 私立                   | 5,527              | 2,267          | 41.0               | 2,015             | 252            | 88.9      | 84.0     | 4.9 |
|                 |     | 計                    | 42,689             | 19,465         | 45.6               | 18,162            | 1,303          | 93.3      | 91.1     | 2.2 |
| 水産              | 国立  | 0                    | 0                  | 0.0            | 0                  | 0                 | 0.0            | 0.0       | 0.0      |     |
|                 | 公立  | 645                  | 419                | 65.0           | 382                | 37                | 91.2           | 91.5      | △ 0.3    |     |
|                 | 私立  | 0                    | 0                  | 0.0            | 0                  | 0                 | 0.0            | 0.0       | 0.0      |     |
|                 | 計   | 645                  | 419                | 65.0           | 382                | 37                | 91.2           | 91.5      | △ 0.3    |     |
| 家庭              | 国立  | 0                    | 0                  | 0.0            | 0                  | 0                 | 0.0            | 0.0       | 0.0      |     |
|                 | 公立  | 7,379                | 2,413              | 32.7           | 2,201              | 212               | 91.2           | 88.9      | 2.3      |     |
|                 | 私立  | 4,338                | 1,684              | 38.8           | 1,492              | 192               | 88.6           | 88.1      | 0.5      |     |
|                 | 計   | 11,717               | 4,097              | 35.0           | 3,693              | 404               | 90.1           | 88.6      | 1.5      |     |
| 看護<br>(3年課程3年次) | 国立  | 0                    | 0                  | 0.0            | 0                  | 0                 | 0.0            | 0.0       | 0.0      |     |
|                 | 公立  | 112                  | 1                  | 0.9            | 1                  | 0                 | 100.0          | 66.7      | 33.3     |     |
|                 | 私立  | 560                  | 42                 | 7.5            | 20                 | 22                | 47.6           | 53.7      | △ 6.1    |     |
|                 | 計   | 672                  | 43                 | 6.4            | 21                 | 22                | 48.8           | 55.6      | △ 6.8    |     |
| 看護<br>(5年課程3年次) | 国立  | 0                    | 0                  | 0.0            | 0                  | 0                 | 0.0            | 0.0       | 0.0      |     |
|                 | 公立  | 986                  | 2                  | 0.2            | 2                  | 0                 | 100.0          | 75.0      | 25.0     |     |
|                 | 私立  | 2,723                | 22                 | 0.8            | 14                 | 8                 | 63.6           | 67.6      | △ 4.0    |     |
|                 | 計   | 3,709                | 24                 | 0.6            | 16                 | 8                 | 66.7           | 68.4      | △ 1.7    |     |
| 看護<br>(5年課程5年次) | 国立  | 0                    | 0                  | 0.0            | 0                  | 0                 | 0.0            | 0.0       | 0.0      |     |
|                 | 公立  | 946                  | 874                | 92.4           | 840                | 34                | 96.1           | 93.8      | 2.3      |     |
|                 | 私立  | 2,218                | 2,166              | 97.7           | 1,905              | 261               | 88.0           | 92.5      | △ 4.5    |     |
|                 | 計   | 3,164                | 3,040              | 96.1           | 2,745              | 295               | 90.3           | 92.8      | △ 2.5    |     |
| 情報              | 国立  | 0                    | 0                  | 0.0            | 0                  | 0                 | 0.0            | 0.0       | 0.0      |     |
|                 | 公立  | 329                  | 96                 | 29.2           | 81                 | 15                | 84.4           | 93.8      | △ 9.4    |     |
|                 | 私立  | 120                  | 35                 | 29.2           | 29                 | 6                 | 82.9           | 77.4      | 5.5      |     |
|                 | 計   | 449                  | 131                | 29.2           | 110                | 21                | 84.0           | 89.8      | △ 5.8    |     |
| 福祉              | 国立  | 0                    | 0                  | 0.0            | 0                  | 0                 | 0.0            | 0.0       | 0.0      |     |
|                 | 公立  | 1,589                | 687                | 43.2           | 636                | 51                | 92.6           | 93.6      | △ 1.0    |     |
|                 | 私立  | 904                  | 511                | 56.5           | 459                | 52                | 89.8           | 91.1      | △ 1.3    |     |
|                 | 計   | 2,493                | 1,198              | 48.1           | 1,095              | 103               | 91.4           | 92.6      | △ 1.2    |     |
| その他             | 国立  | 25                   | 0                  | 0.0            | 0                  | 0                 | 0.0            | 0.0       | 0.0      |     |
|                 | 公立  | 13,852               | 546                | 3.9            | 470                | 76                | 86.1           | 81.2      | 4.9      |     |
|                 | 私立  | 4,704                | 376                | 8.0            | 304                | 72                | 80.9           | 81.7      | △ 0.8    |     |
|                 | 計   | 18,581               | 922                | 5.0            | 774                | 148               | 83.9           | 81.4      | 2.5      |     |
| 総合学科            | 国立  | 162                  | 2                  | 1.2            | 2                  | 0                 | 100.0          | 28.6      | 71.4     |     |
|                 | 公立  | 30,453               | 7,427              | 24.4           | 6,614              | 813               | 89.1           | 86.7      | 2.4      |     |
|                 | 私立  | 1,634                | 515                | 31.5           | 403                | 112               | 78.3           | 75.5      | 2.8      |     |
|                 | 計   | 32,249               | 7,944              | 24.6           | 7,019              | 925               | 88.4           | 85.9      | 2.5      |     |
| 計               | 国立  | 1,636<br>(1,668)     | 4<br>(8)           | 0.2<br>(0.5)   | 2<br>(3)           | 2<br>(5)          | 50.0<br>(37.5) | 37.5      | 12.5     |     |
|                 | 公立  | 367,042<br>(369,364) | 62,415<br>(62,482) | 17.0<br>(16.9) | 55,197<br>(54,199) | 7,218<br>(8,283)  | 88.4<br>(86.7) | 86.7      | 1.7      |     |
|                 | 私立  | 162,485<br>(162,167) | 13,764<br>(13,882) | 8.5<br>(8.6)   | 11,660<br>(11,412) | 2,104<br>(2,470)  | 84.7<br>(82.2) | 82.2      | 2.5      |     |
|                 | 計   | 531,163<br>(533,199) | 76,183<br>(76,372) | 14.3<br>(14.3) | 66,859<br>(65,614) | 9,324<br>(10,758) | 87.8<br>(85.9) | 85.9      | 1.9      |     |

注 1. ( ) 内は、前年同期の状況である。  
2. 看護(5年課程5年次)は、高等学校卒業予定者ではないため集計からは除いている。

平成28年3月高等学校卒業予定者の就職内定状況（都道府県別）

（男子＋女子）

平成27年12月31日現在

|     | 卒業予定者数<br>(人) | 就職希望者数(人) |        |         | 就職内定者数(人) |        |         | H27.12.31現在就職内定率(A)(%) |       |      | 前年同期就職内定率(B)(%) |       |      | 前年同期比増減(A-B)(※)(%) |      |      |
|-----|---------------|-----------|--------|---------|-----------|--------|---------|------------------------|-------|------|-----------------|-------|------|--------------------|------|------|
|     |               | 県内        | 県外     | 計       | 県内        | 県外     | 計       | 県内                     | 県外    | 計    | 県内              | 県外    | 計    | 県内                 | 県外   | 計    |
| 北海道 | 42,889        | 9,708     | 796    | 10,504  | 8,326     | 730    | 9,056   | 85.8                   | 91.7  | 86.2 | 81.8            | 93.3  | 82.6 | 4.0                | △1.6 | 3.6  |
| 青森  | 12,261        | 2,238     | 1,754  | 3,992   | 1,960     | 1,676  | 3,636   | 87.6                   | 95.6  | 91.1 | 84.4            | 96.0  | 89.2 | 3.2                | △0.4 | 1.9  |
| 岩手  | 11,437        | 2,122     | 1,101  | 3,223   | 2,005     | 1,069  | 3,074   | 94.5                   | 97.1  | 95.4 | 94.2            | 97.4  | 95.3 | 0.3                | △0.3 | 0.1  |
| 宮城  | 19,790        | 3,942     | 882    | 4,824   | 3,538     | 851    | 4,389   | 89.8                   | 96.5  | 91.0 | 89.0            | 94.7  | 90.0 | 0.8                | 1.8  | 1.0  |
| 秋田  | 8,714         | 1,696     | 912    | 2,608   | 1,607     | 893    | 2,500   | 94.8                   | 97.9  | 95.9 | 93.1            | 99.1  | 95.1 | 1.7                | △1.2 | 0.8  |
| 山形  | 10,238        | 2,384     | 695    | 3,079   | 2,222     | 646    | 2,868   | 93.2                   | 92.9  | 93.1 | 92.6            | 94.2  | 93.0 | 0.6                | △1.3 | 0.1  |
| 福島  | 17,436        | 4,132     | 911    | 5,043   | 3,976     | 857    | 4,833   | 96.2                   | 94.1  | 95.8 | 95.7            | 91.7  | 95.0 | 0.5                | 2.4  | 0.8  |
| 茨城  | 25,822        | 4,902     | 629    | 5,531   | 4,351     | 593    | 4,944   | 88.8                   | 94.3  | 89.4 | 87.5            | 91.7  | 88.0 | 1.3                | 2.6  | 1.4  |
| 栃木  | 17,716        | 3,416     | 744    | 4,160   | 3,113     | 700    | 3,813   | 91.1                   | 94.1  | 91.7 | 89.6            | 93.2  | 90.3 | 1.5                | 0.9  | 1.4  |
| 群馬  | 17,364        | 3,134     | 319    | 3,453   | 2,878     | 306    | 3,184   | 91.8                   | 95.9  | 92.2 | 92.2            | 93.4  | 92.3 | △0.4               | 2.5  | △0.1 |
| 埼玉  | 57,082        | 6,086     | 2,268  | 8,354   | 5,062     | 2,251  | 7,313   | 83.2                   | 99.3  | 87.5 | 82.0            | 100.9 | 86.8 | 1.2                | △1.6 | 0.7  |
| 千葉  | 49,032        | 5,421     | 1,278  | 6,699   | 4,437     | 1,272  | 5,709   | 81.8                   | 99.5  | 85.2 | 80.5            | 98.6  | 83.4 | 1.3                | 0.9  | 1.8  |
| 東京  | 101,135       | 6,259     | 523    | 6,782   | 5,289     | 513    | 5,802   | 84.5                   | 98.1  | 85.5 | 82.8            | 89.1  | 83.3 | 1.7                | 9.0  | 2.2  |
| 神奈川 | 66,368        | 4,369     | 931    | 5,300   | 3,426     | 1,057  | 4,483   | 78.4                   | 113.5 | 84.6 | 76.9            | 108.5 | 82.5 | 1.5                | 5.0  | 2.1  |
| 新潟  | 20,126        | 3,470     | 443    | 3,913   | 3,270     | 411    | 3,681   | 94.2                   | 92.8  | 94.1 | 94.0            | 94.9  | 94.1 | 0.2                | △2.1 | 0.0  |
| 富山  | 9,169         | 1,961     | 114    | 2,075   | 1,899     | 127    | 2,026   | 96.8                   | 111.4 | 97.6 | 96.6            | 100.8 | 96.9 | 0.2                | 10.6 | 0.7  |
| 石川  | 10,251        | 2,102     | 157    | 2,259   | 1,986     | 146    | 2,132   | 94.5                   | 93.0  | 94.4 | 95.4            | 95.8  | 95.5 | △0.9               | △2.8 | △1.1 |
| 福井  | 7,366         | 1,478     | 191    | 1,669   | 1,435     | 179    | 1,614   | 97.1                   | 93.7  | 96.7 | 93.9            | 97.9  | 94.3 | 3.2                | △4.2 | 2.4  |
| 山梨  | 8,615         | 1,334     | 148    | 1,482   | 1,220     | 135    | 1,355   | 91.5                   | 91.2  | 91.4 | 89.0            | 87.8  | 88.9 | 2.5                | 3.4  | 2.5  |
| 長野  | 19,016        | 3,208     | 315    | 3,523   | 2,956     | 280    | 3,236   | 92.1                   | 88.9  | 91.9 | 90.2            | 95.4  | 90.6 | 1.9                | △6.5 | 1.3  |
| 岐阜  | 18,053        | 3,339     | 998    | 4,337   | 3,175     | 986    | 4,161   | 95.1                   | 98.8  | 95.9 | 93.0            | 98.3  | 94.1 | 2.1                | 0.5  | 1.8  |
| 静岡  | 32,111        | 6,702     | 501    | 7,203   | 6,168     | 484    | 6,652   | 92.0                   | 96.6  | 92.4 | 90.8            | 95.7  | 91.1 | 1.2                | 0.9  | 1.3  |
| 愛知  | 63,833        | 11,523    | 351    | 11,874  | 10,809    | 327    | 11,136  | 93.8                   | 93.2  | 93.8 | 92.8            | 93.8  | 92.8 | 1.0                | △0.6 | 1.0  |
| 三重  | 16,015        | 3,811     | 532    | 4,343   | 3,577     | 506    | 4,083   | 93.9                   | 95.1  | 94.0 | 92.4            | 97.5  | 93.0 | 1.5                | △2.4 | 1.0  |
| 滋賀  | 12,713        | 2,148     | 195    | 2,343   | 1,931     | 183    | 2,114   | 89.9                   | 93.8  | 90.2 | 87.9            | 103.0 | 89.0 | 2.0                | △9.2 | 1.2  |
| 京都  | 22,891        | 1,665     | 281    | 1,946   | 1,442     | 256    | 1,698   | 86.6                   | 91.1  | 87.3 | 87.0            | 91.6  | 87.8 | △0.4               | △0.5 | △0.5 |
| 大阪  | 74,743        | 8,428     | 477    | 8,905   | 6,898     | 493    | 7,391   | 81.8                   | 103.4 | 83.0 | 80.6            | 95.3  | 81.3 | 1.2                | 8.1  | 1.7  |
| 兵庫  | 46,626        | 6,053     | 714    | 6,767   | 5,187     | 684    | 5,871   | 85.7                   | 95.8  | 86.8 | 85.7            | 93.8  | 86.7 | 0.0                | 2.0  | 0.1  |
| 奈良  | 12,215        | 897       | 545    | 1,442   | 757       | 502    | 1,259   | 84.4                   | 92.1  | 87.3 | 83.1            | 92.3  | 86.4 | 1.3                | △0.2 | 0.9  |
| 和歌山 | 8,991         | 1,493     | 439    | 1,932   | 1,283     | 414    | 1,697   | 85.9                   | 94.3  | 87.8 | 81.7            | 91.4  | 84.1 | 4.2                | 2.9  | 3.7  |
| 鳥取  | 4,920         | 996       | 247    | 1,243   | 941       | 229    | 1,170   | 94.5                   | 92.7  | 94.1 | 91.1            | 93.7  | 91.7 | 3.4                | △1.0 | 2.4  |
| 島根  | 5,939         | 1,002     | 324    | 1,326   | 966       | 312    | 1,278   | 96.4                   | 96.3  | 96.4 | 94.5            | 92.1  | 94.0 | 1.9                | 4.2  | 2.4  |
| 岡山  | 17,751        | 3,428     | 691    | 4,119   | 3,133     | 667    | 3,800   | 91.4                   | 96.5  | 92.3 | 89.4            | 96.2  | 90.5 | 2.0                | 0.3  | 1.8  |
| 広島  | 23,536        | 3,335     | 293    | 3,628   | 3,046     | 279    | 3,325   | 91.3                   | 95.2  | 91.6 | 90.0            | 104.3 | 91.0 | 1.3                | △9.1 | 0.6  |
| 山口  | 11,447        | 2,786     | 655    | 3,441   | 2,575     | 629    | 3,204   | 92.4                   | 96.0  | 93.1 | 92.1            | 95.3  | 92.7 | 0.3                | 0.7  | 0.4  |
| 徳島  | 6,339         | 1,134     | 336    | 1,470   | 1,016     | 319    | 1,335   | 89.6                   | 94.9  | 90.8 | 87.4            | 94.7  | 89.4 | 2.2                | 0.2  | 1.4  |
| 香川  | 8,556         | 1,423     | 194    | 1,617   | 1,346     | 179    | 1,525   | 94.6                   | 92.3  | 94.3 | 93.0            | 94.0  | 93.1 | 1.6                | △1.7 | 1.2  |
| 愛媛  | 12,232        | 2,162     | 495    | 2,657   | 1,976     | 464    | 2,440   | 91.4                   | 93.7  | 91.8 | 91.7            | 95.4  | 92.4 | △0.3               | △1.7 | △0.6 |
| 高知  | 6,209         | 693       | 394    | 1,087   | 575       | 356    | 931     | 83.0                   | 90.4  | 85.6 | 81.8            | 93.3  | 86.0 | 1.2                | △2.9 | △0.4 |
| 福岡  | 42,222        | 6,293     | 1,512  | 7,805   | 5,220     | 1,494  | 6,714   | 82.9                   | 98.8  | 86.0 | 80.3            | 98.3  | 83.5 | 2.6                | 0.5  | 2.5  |
| 佐賀  | 8,284         | 1,483     | 1,155  | 2,638   | 1,355     | 1,135  | 2,490   | 91.4                   | 98.3  | 94.4 | 93.3            | 97.0  | 94.8 | △1.9               | 1.3  | △0.4 |
| 長崎  | 12,938        | 2,341     | 1,633  | 3,974   | 2,053     | 1,550  | 3,603   | 87.7                   | 94.9  | 90.7 | 84.4            | 94.4  | 88.7 | 3.3                | 0.5  | 2.0  |
| 熊本  | 15,795        | 2,349     | 1,667  | 4,016   | 2,054     | 1,588  | 3,642   | 87.4                   | 95.3  | 90.7 | 87.2            | 96.6  | 90.8 | 0.2                | △1.3 | △0.1 |
| 大分  | 10,408        | 2,188     | 698    | 2,886   | 1,971     | 655    | 2,626   | 90.1                   | 93.8  | 91.0 | 88.5            | 94.0  | 89.9 | 1.6                | △0.2 | 1.1  |
| 宮崎  | 10,609        | 1,670     | 1,427  | 3,097   | 1,540     | 1,329  | 2,869   | 92.2                   | 93.1  | 92.6 | 91.8            | 94.5  | 93.1 | 0.4                | △1.4 | △0.5 |
| 鹿児島 | 14,975        | 2,276     | 1,836  | 4,112   | 2,019     | 1,771  | 3,790   | 88.7                   | 96.5  | 92.2 | 89.7            | 95.2  | 92.1 | △1.0               | 1.3  | 0.1  |
| 沖縄  | 14,464        | 1,895     | 767    | 2,662   | 1,118     | 613    | 1,731   | 59.0                   | 79.9  | 65.0 | 56.9            | 77.4  | 63.2 | 2.1                | 2.5  | 1.8  |
| 計   | 1,066,642     | 156,875   | 34,468 | 191,343 | 139,087   | 33,096 | 172,183 | 88.7                   | 96.0  | 90.0 | 87.3            | 95.6  | 88.8 | 1.4                | 0.4  | 1.2  |

注 看護（5年課程5年次）は、高等学校卒業予定者ではないため集計からは除いている。

平成28年3月高等学校卒業予定者の就職内定状況（都道府県別）

（男子）

平成27年12月31日現在

|     | 卒業予定者数<br>(人) | 就職希望者数(人) |        |         | 就職内定者数(人) |        |         | H27.12.31現在就職内定率(A)(%) |       |      | 前年同期就職内定率(B)(%) |       |      | 前年同期比増減(A-B)(※1) |       |      |
|-----|---------------|-----------|--------|---------|-----------|--------|---------|------------------------|-------|------|-----------------|-------|------|------------------|-------|------|
|     |               | 県内        | 県外     | 計       | 県内        | 県外     | 計       | 県内                     | 県外    | 計    | 県内              | 県外    | 計    | 県内               | 県外    | 計    |
| 北海道 | 21,527        | 5,285     | 659    | 5,944   | 4,668     | 619    | 5,287   | 88.3                   | 93.9  | 88.9 | 85.6            | 95.6  | 86.6 | 2.7              | △1.7  | 2.3  |
| 青森  | 6,200         | 1,221     | 1,142  | 2,363   | 1,097     | 1,100  | 2,197   | 89.8                   | 96.3  | 93.0 | 86.6            | 95.3  | 90.7 | 3.2              | △1.0  | 2.3  |
| 岩手  | 5,815         | 1,192     | 693    | 1,885   | 1,120     | 674    | 1,794   | 94.0                   | 97.3  | 95.2 | 94.3            | 98.0  | 95.7 | △0.3             | △0.7  | △0.5 |
| 宮城  | 9,961         | 2,212     | 536    | 2,748   | 2,012     | 521    | 2,533   | 91.0                   | 97.2  | 92.2 | 91.1            | 96.0  | 92.0 | △0.1             | 1.2   | 0.2  |
| 秋田  | 4,314         | 986       | 578    | 1,564   | 934       | 574    | 1,508   | 94.7                   | 99.3  | 96.4 | 92.8            | 99.8  | 95.2 | 1.9              | △0.5  | 1.2  |
| 山形  | 5,235         | 1,438     | 436    | 1,874   | 1,351     | 399    | 1,750   | 93.9                   | 91.5  | 93.4 | 91.8            | 94.8  | 92.5 | 2.1              | △3.3  | 0.9  |
| 福島  | 8,831         | 2,421     | 598    | 3,019   | 2,335     | 565    | 2,900   | 96.4                   | 94.5  | 96.1 | 95.8            | 93.2  | 95.3 | 0.6              | 1.3   | 0.8  |
| 茨城  | 13,002        | 2,888     | 398    | 3,286   | 2,659     | 381    | 3,040   | 92.1                   | 95.7  | 92.5 | 90.7            | 94.1  | 91.1 | 1.4              | 1.6   | 1.4  |
| 栃木  | 8,986         | 2,063     | 494    | 2,557   | 1,907     | 462    | 2,369   | 92.4                   | 93.5  | 92.6 | 91.1            | 96.1  | 92.1 | 1.3              | △2.6  | 0.5  |
| 群馬  | 8,773         | 1,860     | 219    | 2,079   | 1,731     | 212    | 1,943   | 93.1                   | 96.8  | 93.5 | 93.4            | 93.1  | 93.4 | △0.3             | 3.7   | 0.1  |
| 埼玉  | 29,224        | 3,366     | 1,231  | 4,597   | 2,820     | 1,224  | 4,044   | 83.8                   | 99.4  | 88.0 | 83.2            | 99.8  | 87.3 | 0.6              | △0.4  | 0.7  |
| 千葉  | 24,933        | 3,001     | 723    | 3,724   | 2,522     | 724    | 3,246   | 84.0                   | 100.1 | 87.2 | 82.7            | 100.6 | 85.7 | 1.3              | △0.5  | 1.5  |
| 東京  | 49,219        | 3,597     | 402    | 3,999   | 3,061     | 386    | 3,447   | 85.1                   | 96.0  | 86.2 | 83.9            | 88.7  | 84.4 | 1.2              | 7.3   | 1.8  |
| 神奈川 | 33,328        | 2,556     | 523    | 3,079   | 2,096     | 570    | 2,666   | 82.0                   | 109.0 | 86.6 | 81.0            | 106.6 | 85.3 | 1.0              | 2.4   | 1.3  |
| 新潟  | 9,991         | 2,138     | 254    | 2,392   | 2,027     | 244    | 2,271   | 94.8                   | 96.1  | 94.9 | 94.6            | 95.8  | 94.7 | 0.2              | 0.3   | 0.2  |
| 富山  | 4,662         | 1,298     | 69     | 1,367   | 1,267     | 74     | 1,341   | 97.6                   | 107.2 | 98.1 | 97.2            | 102.3 | 97.5 | 0.4              | 4.9   | 0.6  |
| 石川  | 5,184         | 1,281     | 126    | 1,407   | 1,207     | 117    | 1,324   | 94.2                   | 92.9  | 94.1 | 96.3            | 95.7  | 96.2 | △2.1             | △2.8  | △2.1 |
| 福井  | 3,696         | 879       | 129    | 1,008   | 857       | 120    | 977     | 97.5                   | 93.0  | 96.9 | 94.1            | 99.2  | 94.8 | 3.4              | △6.2  | 2.1  |
| 山梨  | 4,597         | 806       | 112    | 918     | 744       | 107    | 851     | 92.3                   | 95.5  | 92.7 | 89.0            | 90.2  | 89.1 | 3.3              | 5.3   | 3.6  |
| 長野  | 9,672         | 1,970     | 213    | 2,183   | 1,827     | 198    | 2,025   | 92.7                   | 93.0  | 92.8 | 90.9            | 96.4  | 91.4 | 1.8              | △3.4  | 1.4  |
| 岐阜  | 9,065         | 1,925     | 691    | 2,616   | 1,849     | 691    | 2,540   | 96.1                   | 100.0 | 97.1 | 94.4            | 98.3  | 95.3 | 1.7              | 1.7   | 1.8  |
| 静岡  | 16,185        | 3,816     | 349    | 4,165   | 3,544     | 341    | 3,885   | 92.9                   | 97.7  | 93.3 | 91.4            | 95.0  | 91.7 | 1.5              | 2.7   | 1.6  |
| 愛知  | 31,893        | 6,859     | 248    | 7,107   | 6,477     | 227    | 6,704   | 94.4                   | 91.5  | 94.3 | 94.2            | 96.1  | 94.3 | 0.2              | △4.6  | 0.0  |
| 三重  | 8,094         | 2,239     | 410    | 2,649   | 2,118     | 395    | 2,513   | 94.6                   | 96.3  | 94.9 | 93.9            | 97.2  | 94.4 | 0.7              | △0.9  | 0.5  |
| 滋賀  | 6,551         | 1,276     | 111    | 1,387   | 1,164     | 100    | 1,264   | 91.2                   | 90.1  | 91.1 | 90.6            | 108.1 | 91.6 | 0.6              | △18.0 | △0.5 |
| 京都  | 11,478        | 1,032     | 180    | 1,212   | 903       | 169    | 1,072   | 87.5                   | 93.9  | 88.4 | 89.3            | 94.2  | 90.2 | △1.8             | △0.3  | △1.8 |
| 大阪  | 37,430        | 5,031     | 381    | 5,412   | 4,258     | 411    | 4,669   | 84.6                   | 107.9 | 86.3 | 83.9            | 96.1  | 84.6 | 0.7              | 11.8  | 1.7  |
| 兵庫  | 23,062        | 3,749     | 465    | 4,214   | 3,282     | 457    | 3,739   | 87.5                   | 98.3  | 88.7 | 87.0            | 94.6  | 88.0 | 0.5              | 3.7   | 0.7  |
| 奈良  | 6,213         | 536       | 367    | 903     | 470       | 346    | 816     | 87.7                   | 94.3  | 90.4 | 87.5            | 94.5  | 90.2 | 0.2              | △0.2  | 0.2  |
| 和歌山 | 4,503         | 880       | 305    | 1,185   | 779       | 294    | 1,073   | 88.5                   | 96.4  | 90.5 | 84.9            | 94.4  | 87.5 | 3.6              | 2.0   | 3.0  |
| 鳥取  | 2,478         | 583       | 177    | 760     | 555       | 166    | 721     | 95.2                   | 93.8  | 94.9 | 89.2            | 95.8  | 90.9 | 6.0              | △2.0  | 4.0  |
| 島根  | 2,968         | 586       | 243    | 829     | 570       | 238    | 808     | 97.3                   | 97.9  | 97.5 | 95.3            | 93.8  | 94.9 | 2.0              | 4.1   | 2.6  |
| 岡山  | 8,894         | 2,216     | 514    | 2,730   | 2,079     | 505    | 2,584   | 93.8                   | 98.2  | 94.7 | 92.9            | 97.1  | 93.6 | 0.9              | 1.1   | 1.1  |
| 広島  | 11,750        | 2,003     | 219    | 2,222   | 1,855     | 202    | 2,057   | 92.6                   | 92.2  | 92.6 | 92.5            | 99.5  | 93.1 | 0.1              | △7.3  | △0.5 |
| 山口  | 5,746         | 1,620     | 539    | 2,159   | 1,551     | 522    | 2,073   | 95.7                   | 96.8  | 96.0 | 94.9            | 97.2  | 95.4 | 0.8              | △0.4  | 0.6  |
| 徳島  | 3,133         | 718       | 258    | 976     | 659       | 245    | 904     | 91.8                   | 95.0  | 92.6 | 88.9            | 96.1  | 91.2 | 2.9              | △1.1  | 1.4  |
| 香川  | 4,350         | 915       | 155    | 1,070   | 873       | 144    | 1,017   | 95.4                   | 92.9  | 95.0 | 94.7            | 94.2  | 94.6 | 0.7              | △1.3  | 0.4  |
| 愛媛  | 6,118         | 1,182     | 386    | 1,568   | 1,096     | 367    | 1,463   | 92.7                   | 95.1  | 93.3 | 92.6            | 96.1  | 93.4 | 0.1              | △1.0  | △0.1 |
| 高知  | 3,126         | 452       | 303    | 755     | 384       | 275    | 659     | 85.0                   | 90.8  | 87.3 | 84.6            | 94.3  | 88.6 | 0.4              | △3.5  | △1.3 |
| 福岡  | 21,142        | 3,589     | 1,191  | 4,780   | 3,096     | 1,170  | 4,266   | 86.3                   | 98.2  | 89.2 | 85.4            | 99.2  | 88.6 | 0.9              | △1.0  | 0.6  |
| 佐賀  | 4,275         | 802       | 817    | 1,619   | 727       | 809    | 1,536   | 90.6                   | 99.0  | 94.9 | 94.0            | 97.2  | 95.5 | △3.4             | 1.8   | △0.6 |
| 長崎  | 6,555         | 1,282     | 1,159  | 2,441   | 1,122     | 1,106  | 2,228   | 87.5                   | 95.4  | 91.3 | 85.9            | 95.1  | 90.7 | 1.6              | 0.3   | 0.6  |
| 熊本  | 8,043         | 1,266     | 1,264  | 2,530   | 1,118     | 1,199  | 2,317   | 88.3                   | 94.9  | 91.6 | 88.0            | 96.5  | 91.9 | 0.3              | △1.6  | △0.3 |
| 大分  | 5,239         | 1,288     | 535    | 1,823   | 1,184     | 507    | 1,691   | 91.9                   | 94.8  | 92.8 | 92.3            | 95.4  | 93.2 | △0.4             | △0.6  | △0.4 |
| 宮崎  | 5,358         | 871       | 1,041  | 1,912   | 799       | 982    | 1,781   | 91.7                   | 94.3  | 93.1 | 92.9            | 95.4  | 94.3 | △1.2             | △1.1  | △1.2 |
| 鹿児島 | 7,453         | 1,180     | 1,379  | 2,559   | 1,038     | 1,335  | 2,373   | 88.0                   | 96.8  | 92.7 | 89.2            | 96.2  | 92.9 | △1.2             | 0.6   | △0.2 |
| 沖縄  | 7,227         | 1,078     | 506    | 1,584   | 647       | 411    | 1,058   | 60.0                   | 81.2  | 66.8 | 57.6            | 81.7  | 66.4 | 2.4              | △0.5  | 0.4  |
| 計   | 535,479       | 91,432    | 23,728 | 115,160 | 82,439    | 22,885 | 105,324 | 90.2                   | 96.4  | 91.5 | 89.2            | 96.2  | 90.7 | 1.0              | 0.2   | 0.8  |

注 看護（5年課程5年次）は、高等学校卒業予定者ではないため集計からは除いている。

平成28年3月高等学校卒業予定者の就職内定状況（都道府県別）

平成27年12月31日現在

（女子）

|     | 卒業予定者数<br>(人) | 就職希望者数(人) |        |        | 就職内定者数(人) |        |        | H27.12.31現在就職内定率(A)(%) |       |      | 前年同期就職内定率(B)(%) |       |      | 前年同期比増減(A-B)(※1) |       |      |
|-----|---------------|-----------|--------|--------|-----------|--------|--------|------------------------|-------|------|-----------------|-------|------|------------------|-------|------|
|     |               | 県内        | 県外     | 計      | 県内        | 県外     | 計      | 県内                     | 県外    | 計    | 県内              | 県外    | 計    | 県内               | 県外    | 計    |
| 北海道 | 21,362        | 4,423     | 137    | 4,560  | 3,658     | 111    | 3,769  | 82.7                   | 81.0  | 82.7 | 77.1            | 83.2  | 77.3 | 5.6              | △2.2  | 5.4  |
| 青森  | 6,061         | 1,017     | 612    | 1,629  | 863       | 576    | 1,439  | 84.9                   | 94.1  | 88.3 | 81.7            | 97.3  | 87.0 | 3.2              | △3.2  | 1.3  |
| 岩手  | 5,622         | 930       | 408    | 1,338  | 885       | 395    | 1,280  | 95.2                   | 96.8  | 95.7 | 94.1            | 96.4  | 94.8 | 1.1              | 0.4   | 0.9  |
| 宮城  | 9,829         | 1,730     | 346    | 2,076  | 1,526     | 330    | 1,856  | 88.2                   | 95.4  | 89.4 | 86.4            | 92.5  | 87.3 | 1.8              | 2.9   | 2.1  |
| 秋田  | 4,400         | 710       | 334    | 1,044  | 673       | 319    | 992    | 94.8                   | 95.5  | 95.0 | 93.6            | 97.9  | 95.0 | 1.2              | △2.4  | 0.0  |
| 山形  | 5,003         | 946       | 259    | 1,205  | 871       | 247    | 1,118  | 92.1                   | 95.4  | 92.8 | 93.8            | 92.9  | 93.6 | △1.7             | 2.5   | △0.8 |
| 福島  | 8,605         | 1,711     | 313    | 2,024  | 1,641     | 292    | 1,933  | 95.9                   | 93.3  | 95.5 | 95.5            | 88.9  | 94.5 | 0.4              | 4.4   | 1.0  |
| 茨城  | 12,820        | 2,014     | 231    | 2,245  | 1,692     | 212    | 1,904  | 84.0                   | 91.8  | 84.8 | 83.2            | 87.6  | 83.6 | 0.8              | 4.2   | 1.2  |
| 栃木  | 8,730         | 1,353     | 250    | 1,603  | 1,206     | 238    | 1,444  | 89.1                   | 95.2  | 90.1 | 87.4            | 86.5  | 87.3 | 1.7              | 8.7   | 2.8  |
| 群馬  | 8,591         | 1,274     | 100    | 1,374  | 1,147     | 94     | 1,241  | 90.0                   | 94.0  | 90.3 | 90.4            | 93.9  | 90.7 | △0.4             | 0.1   | △0.4 |
| 埼玉  | 27,858        | 2,720     | 1,037  | 3,757  | 2,242     | 1,027  | 3,269  | 82.4                   | 99.0  | 87.0 | 80.7            | 102.1 | 86.2 | 1.7              | △3.1  | 0.8  |
| 千葉  | 24,099        | 2,420     | 555    | 2,975  | 1,915     | 548    | 2,463  | 79.1                   | 98.7  | 82.8 | 77.7            | 95.6  | 80.4 | 1.4              | 3.1   | 2.4  |
| 東京  | 51,916        | 2,662     | 121    | 2,783  | 2,228     | 127    | 2,355  | 83.7                   | 105.0 | 84.6 | 81.3            | 90.6  | 81.7 | 2.4              | 14.4  | 2.9  |
| 神奈川 | 33,040        | 1,813     | 408    | 2,221  | 1,330     | 487    | 1,817  | 73.4                   | 119.4 | 81.8 | 70.6            | 111.0 | 78.4 | 2.8              | 8.4   | 3.4  |
| 新潟  | 10,135        | 1,332     | 189    | 1,521  | 1,243     | 167    | 1,410  | 93.3                   | 88.4  | 92.7 | 93.1            | 93.0  | 93.0 | 0.2              | △4.6  | △0.3 |
| 富山  | 4,507         | 663       | 45     | 708    | 632       | 53     | 685    | 95.3                   | 117.8 | 96.8 | 95.7            | 97.8  | 95.8 | △0.4             | 20.0  | 1.0  |
| 石川  | 5,067         | 821       | 31     | 852    | 779       | 29     | 808    | 94.9                   | 93.5  | 94.8 | 94.2            | 96.2  | 94.3 | 0.7              | △2.7  | 0.5  |
| 福井  | 3,670         | 599       | 62     | 661    | 578       | 59     | 637    | 96.5                   | 95.2  | 96.4 | 93.5            | 95.1  | 93.7 | 3.0              | 0.1   | 2.7  |
| 山梨  | 4,018         | 528       | 36     | 564    | 476       | 28     | 504    | 90.2                   | 77.8  | 89.4 | 88.9            | 82.6  | 88.4 | 1.3              | △4.8  | 1.0  |
| 長野  | 9,344         | 1,238     | 102    | 1,340  | 1,129     | 82     | 1,211  | 91.2                   | 80.4  | 90.4 | 89.1            | 93.4  | 89.4 | 2.1              | △13.0 | 1.0  |
| 岐阜  | 8,988         | 1,414     | 307    | 1,721  | 1,326     | 295    | 1,621  | 93.8                   | 96.1  | 94.2 | 91.3            | 98.3  | 92.4 | 2.5              | △2.2  | 1.8  |
| 静岡  | 15,926        | 2,886     | 152    | 3,038  | 2,624     | 143    | 2,767  | 90.9                   | 94.1  | 91.1 | 89.9            | 97.1  | 90.3 | 1.0              | △3.0  | 0.8  |
| 愛知  | 31,940        | 4,664     | 103    | 4,767  | 4,332     | 100    | 4,432  | 92.9                   | 97.1  | 93.0 | 90.9            | 89.8  | 90.8 | 2.0              | 7.3   | 2.2  |
| 三重  | 7,921         | 1,572     | 122    | 1,694  | 1,459     | 111    | 1,570  | 92.8                   | 91.0  | 92.7 | 90.4            | 98.4  | 91.0 | 2.4              | △7.4  | 1.7  |
| 滋賀  | 6,162         | 872       | 84     | 956    | 767       | 83     | 850    | 88.0                   | 98.8  | 88.9 | 84.2            | 97.5  | 85.3 | 3.8              | 1.3   | 3.6  |
| 京都  | 11,413        | 633       | 101    | 734    | 539       | 87     | 626    | 85.2                   | 86.1  | 85.3 | 83.5            | 86.0  | 83.8 | 1.7              | 0.1   | 1.5  |
| 大阪  | 37,313        | 3,397     | 96     | 3,493  | 2,640     | 82     | 2,722  | 77.7                   | 85.4  | 77.9 | 75.6            | 92.9  | 76.0 | 2.1              | △7.5  | 1.9  |
| 兵庫  | 23,564        | 2,304     | 249    | 2,553  | 1,905     | 227    | 2,132  | 82.7                   | 91.2  | 83.5 | 83.6            | 92.1  | 84.4 | △0.9             | △0.9  | △0.9 |
| 奈良  | 6,002         | 361       | 178    | 539    | 287       | 156    | 443    | 79.5                   | 87.6  | 82.2 | 77.2            | 88.0  | 80.5 | 2.3              | △0.4  | 1.7  |
| 和歌山 | 4,488         | 613       | 134    | 747    | 504       | 120    | 624    | 82.2                   | 89.6  | 83.5 | 77.6            | 85.4  | 79.2 | 4.6              | 4.2   | 4.3  |
| 鳥取  | 2,442         | 413       | 70     | 483    | 386       | 63     | 449    | 93.5                   | 90.0  | 93.0 | 93.8            | 87.0  | 92.8 | △0.3             | 3.0   | 0.2  |
| 島根  | 2,971         | 416       | 81     | 497    | 396       | 74     | 470    | 95.2                   | 91.4  | 94.6 | 93.2            | 87.2  | 92.3 | 2.0              | 4.2   | 2.3  |
| 岡山  | 8,857         | 1,212     | 177    | 1,389  | 1,054     | 162    | 1,216  | 87.0                   | 91.5  | 87.5 | 83.5            | 93.0  | 84.4 | 3.5              | △1.5  | 3.1  |
| 広島  | 11,786        | 1,332     | 74     | 1,406  | 1,191     | 77     | 1,268  | 89.4                   | 104.1 | 90.2 | 85.7            | 125.0 | 87.2 | 3.7              | △20.9 | 3.0  |
| 山口  | 5,701         | 1,166     | 116    | 1,282  | 1,024     | 107    | 1,131  | 87.8                   | 92.2  | 88.2 | 88.1            | 87.8  | 88.1 | △0.3             | 4.4   | 0.1  |
| 徳島  | 3,206         | 416       | 78     | 494    | 357       | 74     | 431    | 85.8                   | 94.9  | 87.2 | 85.4            | 90.4  | 86.3 | 0.4              | 4.5   | 0.9  |
| 香川  | 4,206         | 508       | 39     | 547    | 473       | 35     | 508    | 93.1                   | 89.7  | 92.9 | 90.3            | 93.5  | 90.6 | 2.8              | △3.8  | 2.3  |
| 愛媛  | 6,114         | 980       | 109    | 1,089  | 880       | 97     | 977    | 89.8                   | 89.0  | 89.7 | 90.4            | 92.9  | 90.6 | △0.6             | △3.9  | △0.9 |
| 高知  | 3,083         | 241       | 91     | 332    | 191       | 81     | 272    | 79.3                   | 89.0  | 81.9 | 76.7            | 89.2  | 79.8 | 2.6              | △0.2  | 2.1  |
| 福岡  | 21,080        | 2,704     | 321    | 3,025  | 2,124     | 324    | 2,448  | 78.6                   | 100.9 | 80.9 | 73.7            | 94.7  | 75.7 | 4.9              | 6.2   | 5.2  |
| 佐賀  | 4,009         | 681       | 338    | 1,019  | 628       | 326    | 954    | 92.2                   | 96.4  | 93.6 | 92.4            | 96.7  | 93.7 | △0.2             | △0.3  | △0.1 |
| 長崎  | 6,383         | 1,059     | 474    | 1,533  | 931       | 444    | 1,375  | 87.9                   | 93.7  | 89.7 | 82.8            | 92.5  | 85.6 | 5.1              | 1.2   | 4.1  |
| 熊本  | 7,752         | 1,083     | 403    | 1,486  | 936       | 389    | 1,325  | 86.4                   | 96.5  | 89.2 | 86.0            | 96.7  | 88.7 | 0.4              | △0.2  | 0.5  |
| 大分  | 5,169         | 900       | 163    | 1,063  | 787       | 148    | 935    | 87.4                   | 90.8  | 88.0 | 83.3            | 89.6  | 84.3 | 4.1              | 1.2   | 3.7  |
| 宮崎  | 5,251         | 799       | 386    | 1,185  | 741       | 347    | 1,088  | 92.7                   | 89.9  | 91.8 | 90.6            | 92.0  | 91.0 | 2.1              | △2.1  | 0.8  |
| 鹿児島 | 7,522         | 1,096     | 457    | 1,553  | 981       | 436    | 1,417  | 89.5                   | 95.4  | 91.2 | 90.3            | 92.4  | 90.9 | △0.8             | 3.0   | 0.3  |
| 沖縄  | 7,237         | 817       | 261    | 1,078  | 471       | 202    | 673    | 57.6                   | 77.4  | 62.4 | 56.2            | 66.7  | 58.4 | 1.4              | 10.7  | 4.0  |
| 計   | 531,163       | 65,443    | 10,740 | 76,183 | 56,648    | 10,211 | 66,859 | 86.6                   | 95.1  | 87.8 | 84.6            | 94.1  | 85.9 | 2.0              | 1.0   | 1.9  |

注 看護（5年課程5年次）は、高等学校卒業予定者ではないため集計からは除いている。



# 新規高等学校卒業（予定）者就職（内定）状況

- 就職（内定）率 10月末
- ◆ 就職（内定）率 12月末
- ▲ 就職率 3月末

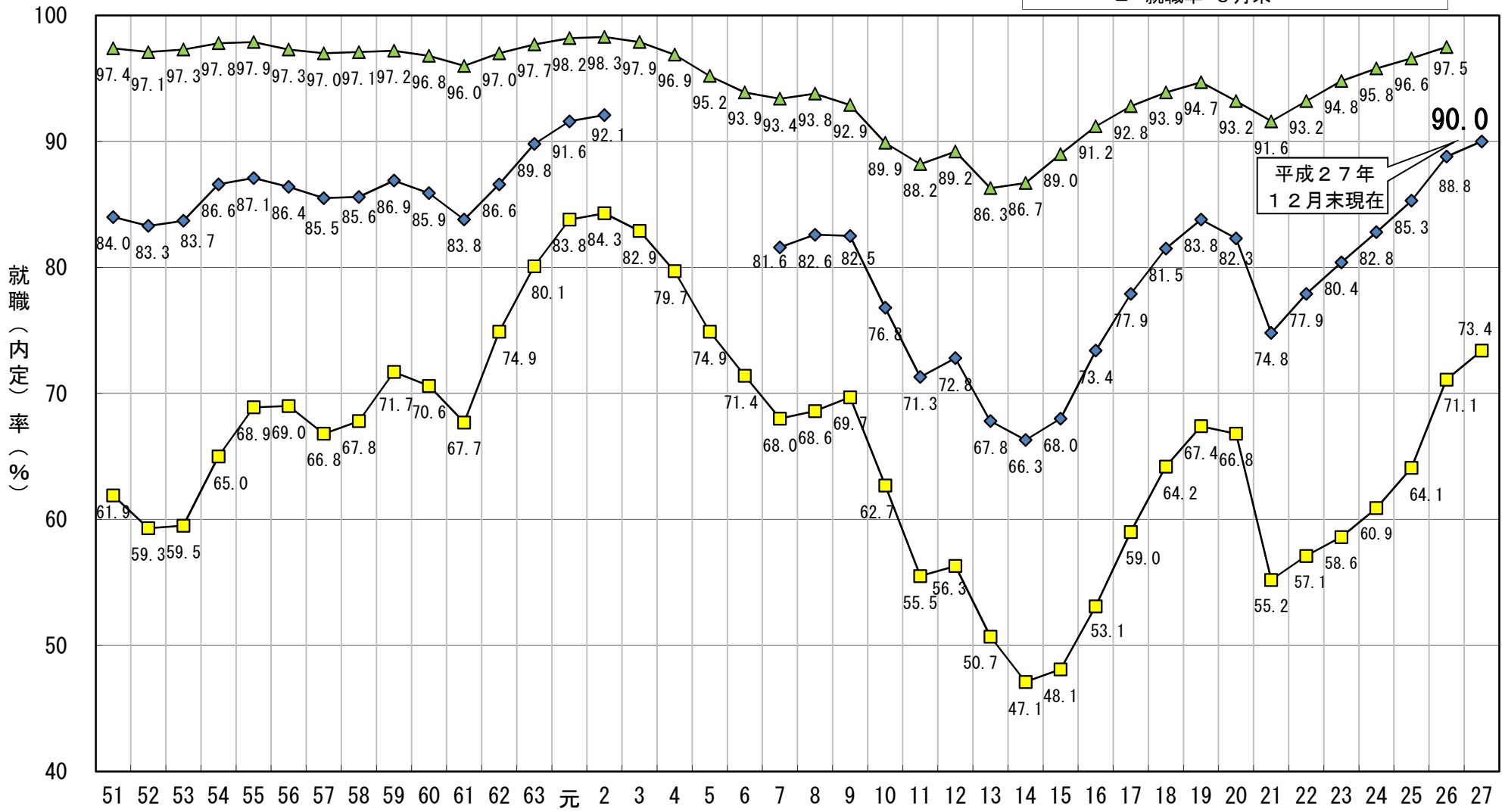

注1 平成22年度卒業者の平成23年3月末現在の就職状況については、東日本大震災の影響により調査が困難とする岩手県の5校及び福島県の5校は、調査から除外。  
 注2 平成3年度から平成6年度の4年間については、都道府県等の負担軽減を図るため年3回の調査を年2回として実施。