参考資料3

発がん性評価及び評価に基づく指導・規制等のフロー

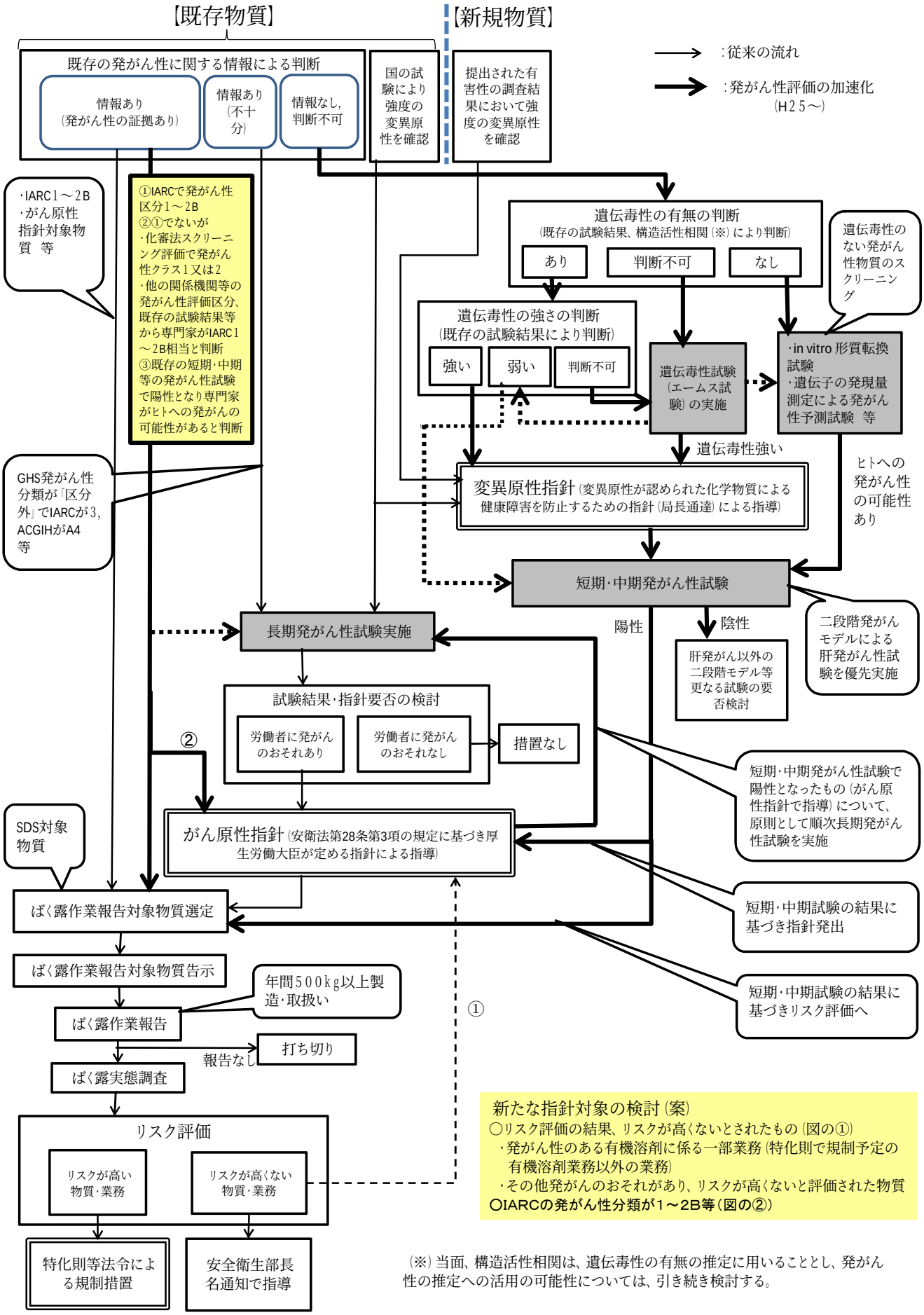

（※）当面、構造活性相関は、遺伝毒性の有無の推定に用いることとし、発がん性の推定への活用の可能性については、引き続き検討する。