

求人申込書

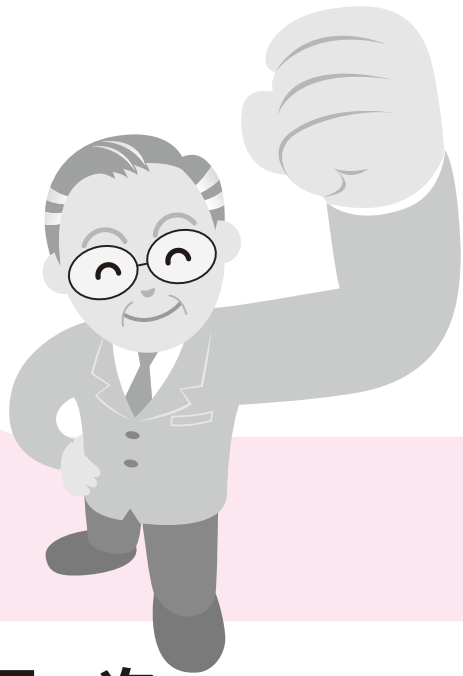

の書き方

目次

- 求人申込みの基本 1
- 求人申込み～採用までの手続きの流れ 1
- ハローワークのサービス 2
- 求人の有効期限 2
- 事業所登録シート 記入例 3～4
- 事業所地図登録シート 記入例 5～6
- 求人申込書（フルタイム）記入例 7～8
- 求人申込書（パートタイム）記入例 9～10
- 求人票の見本（フルタイム・パートタイム）・・・ 11～12
- ハローワークからのお願い 13～14

求人申込みの基本

- 求人は、事業所所在地を管轄するハローワークにお申し込みください。
- 求人を申し込むことができるのは、原則として雇用保険適用事業所単位となります。
- 求人は、職種別、就業場所別、雇用形態別にお申し込みください。
- 法令に違反する内容が含まれているもの、雇用関係でないもの、必要な条件が明示されていないものは受理できません。

求人申込み～採用までの手続きの流れ



ハローワークのサービス

- **豊富なデータに基づく情報を提供します**
バランスシート（職種別の求人数・求職者数を並べたデータ）、職種別賃金情報のほか、ハローワークの豊富な経験に基づき、適格者を採用するための情報提供を行っています。
- **全国で求人を公開します**
申し込まれた求人票は、ハローワーク内に設置されている求人検索端末で公開されます。就業場所が離れている場合でも、全国ネットワークにより就業場所の近くのハローワークで公開することができます。
- **インターネットでも求人情報を公開します** (<https://www.hellowork.go.jp/>)
ハローワーク内の求人検索端末のほか、インターネットで求人情報を公開することができます。求人検索サイトとしてはわが国トップクラスのアクセス数（一日平均約60万件）を誇ります。
- **就職面接会・会社説明会を開催しています**
ハローワークの会議室を使用して行う小規模なものや地方自治体などとの共催により外部会場を貸し切って大規模に開催するものなど、さまざまな形で就職面接会や会社説明会を開催しています。
- **各ハローワークが作成する求人情報誌もあります**
フルタイム/パート別、職種別など各ハローワークで求職者向けに作成、配布しています。
- **応募がない、少ない場合は条件の見直しができます**
求人条件はいつでも見直しができます。応募がない、少ない場合は早めにご相談ください。
- **スタッフが事業所を訪問して相談に乗ります**
ハローワークには事業所訪問担当スタッフを配置しています。求人をお考えの際は、お気軽にお電話ください。
- **事業所のプロフィールを求職者に提供します**
事業所の外観・職場風景や取扱商品等の「画像情報」、「会社パンフレット」など、求人票だけでは伝わらない事業所情報を是非ご登録ください。登録された情報は職業相談窓口などで求職者に提供するほか、ハローワークによっては掲示スペースに掲示しているところもあります。
- **各種助成金制度を紹介します**
若年者、中高年齢者、障害者などの雇用に関する各種助成金制度を利用することができます。詳しくは窓口にご相談ください。

求人の有効期限

- 申し込まれた求人の有効期限は、原則として翌々月末となります。
例： 4月 1日に求人受理 → 6月30日まで有効
5月 15日に求人受理 → 7月31日まで有効
6月 30日に求人受理 → 8月31日まで有効
- 「採用が決まった」「応募者が十分に集まった」などで、有効期間内に求人を取り消す場合は速やかにご連絡ください。連絡が遅れますと、仕事を探している方に迷惑をかけることとなります。
- 有効期限を経過した場合は、求人票の記載内容を見直して更新しましょう。
- 担当者が出張などで不在となる場合は、一時的に紹介を止めることができますので、ご連絡ください。

事業所登録シート 記入例

「表面」

事業所名、代表者名、住所、社会保険、育児休業制度等の利用状況など、基本的な情報を記入する面です。

事業所登録シート (表面)

21111 5101-911127-0

カフ ショカ イシャ ハローワーク ショウジ

株式会社 ハローワーク商事

代表取締役 春和 久

999-9999

〇〇県〇〇市△△区☆☆町一丁目

23-4 ハロービル3階

〇〇県〇〇駅 5

11-60 65

「裏面」

創業、資本金、電話番号等の連絡先、事業

事業所登録シート (裏面)

21112 5101-911127-0

3 58

99-9999-9999

99-9999-9999

http://www.hello-ws.+++

和食中心のお惣菜を販売するデリカショップ「△△」を関東地区の百貨店、ショッピングセンターに出店しています。また、〇〇県☆☆市場があります。

当社の商品は幅広い年齢層の方に支持され、今年も3店舗を新規出店しました。入社時には当社独自の教育研修プログラムを全員が受講、安全安心の食品衛生と接客で高い評価をいただ

内容、会社の特長を記入する面です。

記入ください。

事業所番号 5101-911127-0

3000 万円

〒000-0000-0000

〒000-0000-0000

saiyo@hello-ws.+++

を販売するデリカショップ「△△」を関東地区の百貨店、ショッピングセンター。(30店舗) 市に食品加工工場があります。

幅広い年齢層の方に支持され、今年も3店舗を新規出店しました。入社時には当社独自の教育研修プログラムを全員が受講、安全安心の食品衛生と接客で高い評価をいただ

「Eメール」

各種ご案内をハローワークから送付させていただきますことがあります。なお、PDFファイルを添付する場合がありますため、携帯メールアドレスは指定できません。ご注意ください。

「事業内容」

事業の種類のほか、取扱商品、ブランド、顧客層、店舗数、最近の業績など、事業展開の状況などもわかりやすく記入してください。

「事業所確認票」

登録手続き後にお渡しします。登録内容に誤りがないか、よくご確認ください。また、いつでも変更可能です。お気軽にご相談ください。

「会社の特長」

会社の経営方針、社風、スポーツや文化支援、ボランティアなどの地域貢献活動、独自の福利厚生制度など、会社のアピールポイントをわかりやすく記入してください。

事業所確認票 平成25年11月25日

事業所番号 5101-911127-0

登録日 平成25年11月22日

産業 522 食料・飲料卸売業

事業所名 カフシヨカ イシャ ハローワーク ショウジ

代表者名 代表取締役 春和 久

所在地 〒999-9999

〇〇県〇〇市△△区☆☆町一丁目 23-4 ハロービル3階

〇〇線〇〇駅

下車 徒歩 5分

TEL 99-9999-9999

FAX 99-9999-9999

ホームページ http://www.hello-ws.+++

Eメール saiyo@hello-ws.+++

創業 設立 昭和 58年

資本金 3,000万円

労働組合 あり

育児休業取得実績 あり

介護休業取得実績 あり

看護休暇取得実績 あり

定年制 あり 一律 60歳

再雇用 あり 65歳まで

勤務延長 なし

就業規則 フルタイム あり パート あり

〇〇公共職業安定所 〒123-4567 〇〇市△△区〇〇町1-1-1

(51010) TEL 00-8888-8609 FAX 00-8888-4234

求人申し込みされる時は、この事業所確認票をお持ちください。なお、この内容に基づき求人票が作成されますので、変更がありましたらご連絡ください。

事業所地図登録シート 記入例

最大10種類の地図を登録することができます。
 本社の他、工場や支店、店舗などをご登録ください。
 求人票には、就業場所と選考場所の2種類の地図を表示できます。

事業所地図登録シート 登録日

ここに貼る場合は、[] のように「|」を記入してください。

事業所番号 5101-91127-0

(ふりがな) 株式会社 ハローワーク商事

事業所所在地 就業場所 選考場所 その他

本社

〒999-9999

〇〇県 〇〇市 〇〇区 〇〇町 一丁目 2

3-4 ハロ-ビ

ル3階

〇〇ショッピングセンター

〒999-0000

〇〇県 〇〇市 〇〇町 4-1 〇〇シ

ョッピングセンター

一地下1階

登記地図は確認票で確認できます。

「所在地」
 求職者が迷わないよう、ビル名、階数（または部屋番号）まで記入してください。

「地図」
 途中の目印になるものなど、ポイントを押さえてわかりやすく描いてください。既存の地図（白黒のものに限ります。）を貼り付ける場合は、一般的なコピー用紙等薄い紙を使ってください。

「タイトル」
 求人票に表示されます。わかりやすいタイトルを付けてください。

紹介状と選考結果通知

「紹介状」は、求職者が面接や応募書類送付の際に、採用担当者に提出します。
 「紹介状」の裏面が「選考結果通知」になっていますので、選考が終わり次第必要事項を御記入の上で、速やかにハローワークに返信願います。（FAX、郵送、電話、窓口持参のいずれでも可）

紹介状

株式会社 ハローワーク商事

採用担当 様

日頃より、ハローワークをご利用いただきありがとうございます。貴事業所からいただいております求人につきまして、下記の方をご紹介いたします。採用に向けた選考を、よろしくお願いたします。

紹介対象求人の番号 職種 求人区分 雇用形態
 51010- 88888 一般事務 フルタイム 正社員

(フリガナ) アシタ ユウキ
 求職者氏名: 明日 勇気

〒123-4567
 〇〇市〇〇区〇〇町1-1-1

TEL: 00-8888-8888
 FAX: 00-8888-4234

紹介担当 安定 吉男

表

選考結果通知

〇〇公共職業安定所

〒123-4567

(FAX: 00-8888-4234)

求人番号: 51010- 88888
 紹介番号: 123-01-234

51010-51010-1001234

さきに紹介を受けた方(求職番号 51010- 88888)の選考結果を通知します。また、この求人については、次の数回を希望します。

引き続き紹介をして欲しい(人)
 求人を取り消して欲しい

採用した
 職種 (通称・住所)
 採用(予定)日 平成 年 月 日
 賃金支払日 (月額・時給額) 円/程度

採用しなかった
 該当する事項に○を付してください。
 ●選考の結果当方で採用しなかった
 1 業務内容があわない
 2 技能・経験・知識の不足
 3 賃金があわない
 4 学歴、年齢、就業時間があわない
 5 その他

○ 選考時に本人が断った
 7 採用しようとしたが本人が断った
 8 本人から応募辞退の連絡があった
 9 本人から連絡がない、または本人と連絡がつかない

採用または採用しなかった理由について、できるだけ詳しい理由を記入してください。

裏

事業所地図情報確認票

事業所地図情報確認票

事業所番号 5101-911127-0

平成25年11月22日

地図番号 1 事業所所在地

本社

〒999-9999

〇〇県〇〇区〇〇町一丁目23-4
 ハロ-ビル3階

〇〇ショッピングセンター

〒999-0000

〇〇県〇〇市〇〇区4-1
 〇〇ショッピングセンター地下1階

この地図は、求人票の地図として利用することができます。

平成25年11月25日

地図番号 2 就業場所

〇〇ショッピングセンター

〒999-0000

〇〇県〇〇市〇〇区4-1
 〇〇ショッピングセンター地下1階

この地図は、求人票の地図として利用することができます。

地図登録手続き後にお渡しします。

「地図番号」
 求人申し込みの際は、求人申込書に地図番号を記入することになりますので、確認票の保管をお願いします。

最大10種類の地図を登録できます。また、地図の変更、差し替えはいつでもできますので、窓口にご相談ください。

求人申込書（フルタイム） 記入例

「フルタイム」を○で囲んでください。
「フルタイム」: 正社員の他、正社員と同じ就業時間の従業員は雇用形態や社内での呼称にかかわらずフルタイムになります。
「パート」: 正社員より就業時間が短い従業員はパートになります。
 (注意) 月給制=フルタイム、時給制=パートではありません。

「派遣」「請負」
 派遣又は請負により他の事業所で就業する仕事の場合は必ずチェックを入れて下さい。

「仕事の内容」
 求職者が最も重要視する項目の一つです。詳しい記入をお願いします。文字数が多いほど応募者が多いという調査結果もあります。ハローワークでは、求職者にわかりやすい書き方のアドバイスをしています。ご相談ください。

「雇用形態」
 該当する番号を記入してください。
 1 正社員
 2 正社員以外(契約社員、嘱託社員等)
 3 登録型派遣労働者
 4 常用型派遣労働者(5~7はパートタイム)

「雇用期間」
 4 日雇 ~日々雇用されるか、又は1ヶ月未満の雇用期間

「年齢」
 雇用対策法により、求人募集における年齢制限は原則禁止されています。詳しくは、窓口にご相談ください。

「就業時間」
 法定労働時間にご注意ください。必要に応じて就業規則や各種届出の内容を確認させていただく場合があります。残業が多い職場の場合は、残業が増える時期などを「就業時間に関する特記事項」欄に記入するとよいでしょう。

「休日等」
 年末年始休暇や夏季休暇など特別休暇も記入してください。年次有給休暇を計画的に付与している場合や、法定以上に付与している場合については、その旨も記入しておくことをお勧めします。

「公開希望」
 ハローワークインターネットサービスでの求人情報や事業所名の公開についての希望を下記1~4から選んで記入してください。なお、ハローワークインターネットサービスは他サイトでの求人情報の転載を認めているため、公開すると事業所に対して各種の問い合わせが増える場合があります。あらかじめご了承ください。
 1 求人事業所の名称等を含む求人情報を提供
 2 ハローワークに求職申込済の者に限定して求人事業所の名称等を含む求人情報を提供
 3 求人事業所の名称等を含まない求人情報を提供
 4 求人情報を提供しない

「年間休日数」
 フルタイム求人の場合に記入してください。

「昇給」「賞与」
 前年度実績額を記入してください。昇給、賞与がなかった場合でも空欄とせず「なし」にチェックしてください。空欄の求人票は求職者が不安に思います。

「オンライン提供の希望」
 ハローワーク以外の職業紹介事業者(地方自治体や民間職業紹介事業者)への求人情報の提供について、下記1~4から選んで記入してください。求人申込み・公開後にも変更可能です。
 1 地方自治体、民間人材ビジネス共に可
 2 地方自治体のみ可
 3 民間人材ビジネスのみ可
 4 地方自治体、民間人材ビジネス共に不可

「賃金形態」
 1 月給 ~月額が決められて支給
 3 日給 ~日額を決めて、勤務日数に応じて支給
 4 時給 ~時間額を決めて、勤務時間数に応じて支給
 5 年俸制 ~年額を決めて、各月に配分して支給
 6 その他 ~週給等

フルタイムの場合は月額で記入
 賃金を時給や日給、年俸制で決めている場合でも、**月額に換算して記入**してください(標準的な月の出勤日数により算出)。

「賃金(a+b)」
 賃金は最も重要視される項目の一つです。誤解が生じないように正しく記載してください。特に、「a+b」の欄に記載した額を下回ることが絶対ないように、十分に注意して記入してください。

「選考結果通知」
 最終的に採用(不採用)決定の通知をするまでの日数を明示してください。応募者に対しては、ここに記載した日数以内に必ず連絡するようお願いいたします。事情により選考が遅れた場合もこの日数以内に応募者に対して事情を説明し、あわせてハローワークにも連絡してください。また、書類選考を行う場合は、書類選考の結果を通知するまでの日数を「その他」の欄に記載してください。

「応募書類の返戻」
 応募書類は重要な個人情報です。原則として応募者に返却してください。返却できない場合については、その理由および処分方法等の取扱いを確認させていただく場合があります。

「求人条件にかかる特記事項」「備考」
 各欄に書ききれなかった内容や応募上の注意事項、採用にあたって参考となる情報等を記入してください。
 ※ハローワークインターネットサービスでは、事業所名の公開を希望しない場合でも「求人条件にかかる特記事項」欄の記載内容は公開されます。このため、応募書類の送付先等は「備考」欄に記載するようにしてください。
 ※ハローワークが職業紹介を行う上で必要とする情報を追加する場合があります。あらかじめご了承ください。

「試用期間」
 試用期間中の労働条件が異なる場合は、その条件をできる限り詳しく記入してください。

求人申込書 (パートタイム) 記入例

「公開希望」

ハローワークインターネットサービスでの求人情報や事業所名の公開についての希望を下記1~4から選んで記入してください。なお、ハローワークインターネットサービスは他サイトでの求人情報の転載を認めているため、公開すると事業所に対して各種の問い合わせが増える場合があります。あらかじめご了承ください。

- 1 求人事業所の名称等を含む求人情報を提供
- 2 ハローワークに求職申込済の者に限定して求人事業所の名称等を含む求人情報を提供
- 3 求人事業所の名称等を含まない求人情報を提供
- 4 求人情報を提供しない

「パート」を○で囲んでください。

「パート」：正社員より就業時間が短い従業員はパートになります。

「フルタイム」：正社員の他、正社員と同じ就業時間の従業員は雇用形態や社内での呼称にかかわらずフルタイムになります。

(注意) 月給制=フルタイム、時給制=パートではありません。

「派遣」「請負」

派遣又は請負により他の事業所で就業する仕事の場合は必ずチェックを入れて下さい。

「仕事の内容」

求職者が最も重要視する項目の一つです。詳しい記入をお願いします。文字数が多いほど応募者が多いという調査結果もあります。ハローワークでは、求職者にわかりやすい書き方のアドバイスをしています。ご相談ください。

「雇用形態」

該当する番号を記入してください。

- 5 パート労働者
 - 6 登録型派遣パート
 - 7 常用型派遣パート
- (1~4はフルタイム)

「雇用期間」

4 日雇 ~ 日々雇用されるか、又は1ヶ月未満の雇用期間

「年齢」

雇用対策法により、求人募集における年齢制限は原則禁止されています。詳しくは、窓口にご相談ください。

「年次有給休暇」

パートタイムの場合も年次有給休暇を付与しなければなりません。最低限付与しなければならない日数は週所定労働日数によって異なります。詳しくは窓口でご確認ください。

「週所定労働日数」

パートタイム求人の場合に記入してください。

「オンライン提供の希望」

ハローワーク以外の職業紹介事業者(地方自治体や民間職業紹介事業者)への求人情報の提供について、下記1~4から選んで記入してください。求人申込み・公開後にも変更可能です。

- 1 地方自治体、民間人材ビジネス共に可
- 2 地方自治体のみ可
- 3 民間人材ビジネスのみ可
- 4 地方自治体、民間人材ビジネス共に不可

「賃金形態」

- 1 月給 ~ 月額が決められて支給
- 3 日給 ~ 日額を決めて、勤務日数に応じて支給
- 4 時給 ~ 時間額を決めて、勤務時間数に応じて支給
- 5 年俸制 ~ 年額を決めて、各月に配分して支給
- 6 その他 ~ 週給等

パートの場合は時間額で記入

賃金を日額や月額で決めている場合でも、時間額に換算して記入してください。

「賃金(a+b)」

賃金は最も重要視される項目の一つです。誤解が生じないように正しく記載してください。特に、「a+b」の欄に記載した額を下回ることが絶対にないように、十分に注意して記入してください。

「応募書類の返戻」

応募書類は重要な個人情報です。原則として応募者に返却してください。返却できない場合については、その理由および処分方法等の取り扱いを確認させていただく場合があります。

「選考結果通知」

最終的に採用(不採用)決定の通知をするまでの日数を明示してください。応募者に対しては、ここに記載した日数以内に必ず連絡するようお願いいたします。事情により選考が遅れた場合もこの日数以内に応募者に対して事情を説明し、あわせてハローワークにも連絡してください。また、書類選考を行う場合は、書類選考の結果を通知するまでの日数を「その他」の欄に記載してください。

「求人条件にかかる特記事項」「備考」

各欄に書ききれなかった内容や応募上の注意事項、採用にあたって参考となる情報等を記入してください。
 ※ハローワークインターネットサービスでは、事業所名の公開を希望しない場合でも「求人条件にかかる特記事項」欄の記載内容は公開されます。このため、応募書類の送付先等は「備考」欄に記載するようにしてください。
 ※ハローワークが職業紹介を行う上で必要とする情報を追加する場合があります。あらかじめご了承ください。

求人票の見本 (フルタイム・パートタイム)

手続終了後、求人票の控えをお返しします。内容に誤りがないか十分にご確認ください。

また、条件設定や書き方などが応募者数に大きく影響します。応募者が少ない場合は記載内容の見直しをしましょう。ハローワークまでお気軽にご相談ください。

求人番号 51010-860902 受付年月日 平成25年11月22日 紹介期末日 平成26年1月31日 事業所番号 5101-911127-0 就業地住所 〇〇県△△市△△区 職業分類 323-05 産業分類 522 食料・飲料卸売業

求人票 (パートタイム)

1 求人事業所名
株式会社 ハローワーク商事
〒999-9999 〇〇県〇〇市△△区△△町一丁目23-4
ハロービル3階
ホームページ http://www.hello-ws.***
Eメール saiyohello-ws.***

2 仕事の内容等
お惣菜の販売
・〇〇ショッピングセンター地下1階のデリカショップ「△△」におけるお惣菜の販売及び商品の陳列、盛付。
・漬物や和風サラダを中心に和食の惣菜及びお弁当の販売します。
・入社後、食品衛生及び販売に関する教育研修プログラムを受けていただきます。初めての方でも指導します。
(5日間、10:00~15:00、休憩1時間)

3 労働条件等
時間給 (a+b) 1,000円~ 1,100円
賃金 a 基本給 (時間換算額) 1,000円~ 1,100円
b 定期的に支払われる手当 手当 円~ 円
c その他の手当等付記事項 手当 円~ 円
通勤手当 円~ 円
昇給 (実績) あり 0円~ 20円/時間又は %~ %

4 会社の情報
従業員数 450人 (うち女性 2人) 創業 昭和58年
就業場所 3人 (うちパート 2人) 資本金 3,000万円
労働組合 あり
当社の商品は幅広い年齢層の方に支持され、今年も3店舗を新規出店しました。入社時には当社独自の教育研修プログラムを全員が受講、安全安心の食品衛生と接客で高い評価をいただいております。
定年制なし 勤務延長なし 再雇用なし
入居可能住宅 あり
利用可能託児施設 なし
育児休業あり 介護休業あり 看護休暇あり
取得実績 取得実績 取得実績
選定労働日数 週3日~5日 就業規則 あり

5 選考等
採用人数 2人 方法 本社にて面接
選考 履歴書 (写真貼付)
面接 履歴書 (写真貼付)
選考結果 3日後 通知方法 郵送 電話
試用期間 なし
・ハローワークから電話連絡のうえ、面接日の前日までに履歴書とハローワークの紹介状を郵送してください。
(書類送付先) デリカ部採用担当 橋本

求人番号 51010-860901 受付年月日 平成25年11月22日 紹介期末日 平成26年1月31日 事業所番号 5101-911127-0 就業地住所 〇〇県〇〇市△△区 職業分類 257-01 産業分類 522 食料・飲料卸売業

求人票 (フルタイム)

1 求人事業所名
株式会社 ハローワーク商事
〒999-9999 〇〇県〇〇市△△区△△町一丁目23-4
ハロービル3階
ホームページ http://www.hello-ws.***
Eメール saiyohello-ws.***

2 仕事の内容等
一般事務
総務課にて、給与、社会保険関係を中心とした事務を担当していただきます。
(主な担当業務)
・給与計算・勤怠管理・社会保険関係の書類作成
・事務用品の管理・データ入力・来客対応
パソコンはワード、エクセルの他、専用ソフトを使用します。専用ソフトの使用方法は指導します。

3 労働条件等
時間給 (a+b) 188,000円~ 240,000円
賃金 a 基本給 (月額換算・月平均労働日数 20.1日) 170,000円~ 210,000円
b 定期的に支払われる手当 手当 円~ 円
c その他の手当等付記事項 手当 円~ 円
通勤手当 円~ 円
昇給 (実績) あり 0円~ 5,000円/月 又は %~ %

4 会社の情報
従業員数 450人 (うち女性 25人) 創業 昭和58年
就業場所 50人 (うちパート 3人) 資本金 3,000万円
労働組合 あり
当社の商品は幅広い年齢層の方に支持され、今年も3店舗を新規出店しました。入社時には当社独自の教育研修プログラムを全員が受講、安全安心の食品衛生と接客で高い評価をいただいております。
定年制あり 一律60歳 勤務延長なし 再雇用あり 65歳まで
入居可能住宅 あり
利用可能託児施設 なし
育児休業あり 介護休業あり 看護休暇あり
取得実績 取得実績 取得実績
年間休日数 124日 就業規則 あり

5 選考等
採用人数 1人 方法 パソコン入力テスト
選考 履歴書 (写真貼付)
面接 履歴書 (写真貼付)
選考結果 5日後 通知方法 郵送
試用期間 あり 労働条件 3ヶ月 職務手当なし 変更あり

求人票裏面

就業場所、選考場所の2種類の地図と採用担当者および連絡先が表示されます。

求人番号 01030-13273231 受付年月日 平成25年11月22日 紹介期末日 平成26年1月31日 事業所番号 5101-911127-0 就業地住所 〇〇県〇〇市△△区 職業分類 257-01 産業分類 522 食料・飲料卸売業

求人票 (フルタイム)

就業場所までの地図 (もより駅・バス停からの道順)
選考場所までの地図 (もより駅・バス停からの道順)

担当者 橋本 太郎
TEL 99-9999-9999
FAX 99-9999-9999
Eメール oox@hello-ws.***

求人条件に関する注意事項
・この求人票の内容は、事業主の方が明示した募集条件です。採用時の賃金・労働時間等の労働条件については、事業主の方と再度確認してください。
・加入保険、定年、有給休暇日数につきましては、雇用条件により適用されない場合があります。

ハローワークからのお願い

求人票に記載の労働条件は、そのまま採用後の労働条件となることが期待されています。求職者にわかりやすく誤解のないような記載、説明をお願いします。

職種・就業場所・雇用形態など

求職者の声

○面接の際、応募した求人とは別の職種で採用したい、と言われました。いきなり言われても困るのですが。
○面接に行ったら、休日や就業時間など、求人票に記載の労働条件と異なる説明を受けました。

ハローワークからのお願い

求人票には、採用予定の仕事の「職種」「仕事の内容」「就業時間」「休日」「就業場所」「雇用形態(正社員、契約社員等)」などの条件を明示していただいております。応募者を採用する場合にはこれらの**求人票に記載した条件を順守するよう**お願いします。

記載した条件と異なる職種について採用をご希望の場合は、別の求人として分けて申し込んでください。

賃金

求職者の声

○面接で、求人票に記載してある賃金よりも低い賃金を示されました。このような低い賃金を示してもよいのでしょうか。

ハローワークからのお願い

求人票の「賃金」欄の下限額は、応募基準を最低限満たす人を採用した場合に支払う予定の金額です。応募者は少なくとも下限額が支給されるものと期待して応募しています。

「賃金」欄に記載した金額は順守してください。

なお、賃金について、未経験者・無資格者の場合は「△円以上」、経験者・有資格者の場合は「○円以上」という場合がありますが、その場合の賃金の下限額は低い方の「△円」としたうえで、「c その他の手当等付記事項」欄や「求人条件特記事項」欄に経験・資格別の賃金額を詳しく記載してください。

また、試用期間を設ける場合には、求人申込書の「試用期間」の欄に試用期間中の賃金額などの条件をできるだけ詳しく記載するようお願いします。

必要な経験など

求職者の声

○求人票には経験不問とあったのに、面接では経験が必要と言われました。初めから求人票に書いてあれば、わざわざ面接まで行かなかったと思います。

ハローワークからのお願い

応募者は、求人票に記載された条件に合っているかどうかを判断したうえで応募しています。途中で条件を変更することは応募者の期待を裏切ることになります。

トラブルにならないためにも、**最初の条件設定が重要です。**

ハローワークでは、最近の雇用情勢等を踏まえて、見込まれる応募者数などを考慮した条件設定などのアドバイスを行っていますので、窓口にご相談ください。

やむを得ず、条件を変更しなければならない場合は、速やかにハローワークにご連絡ください。
応募者への説明などについては、ハローワークの指示に従ってご対応願います。

求人事業主と求職者の間で募集・採用にあたってのトラブルが増えています。

このページでは、特に求職者から相談の多いものをまとめました。
トラブル防止のためにも、募集・採用に当たってのルール¹⁾の順守をお願いします。

採否の連絡

求職者の声

○求人票記載の採否決定までの日数を過ぎて、面接を受けた事業所から採否の連絡が来ません。

ハローワークからのお願い

求職者は、採否の結果を不安な気持ちで待っています。また、採否の連絡があるまでは、他の事業所への応募を控える人もいます。**求人申込書の「選考結果通知」欄に記載した日数は順守してください。**また、何らかの理由で遅れる場合は、求職者に対し、求人申込書に記載した日数以内に「遅れる」旨を理由とともに連絡してください。

なお、**採否結果は必ず本人に直接通知するとともに、ハローワークにもご連絡をお願いします。**

不採用の理由

求職者の声

○事業主から、不採用の理由として性別や年齢を告げられました。これは法律違反ではないでしょうか。

ハローワークからのお願い

労働者の募集・採用については、性別や年齢にかかわらず均等な機会を与える必要があります(男女雇用機会均等法、雇用対策法)。このため、**求職者の能力・適性に基づく選考をお願いします。**

求職者に対し、経験や能力、適性が採用基準に達していないことを伝えるため、性別や年齢を不採用理由として告げていたケースがありますが、これは法律違反にあたりトラブルの原因となります。

応募書類の返却

求職者の声

○不採用になったら、履歴書や職務経歴書は重要な個人情報なので返却してほしいと思います。どのように扱われているか不安です。

ハローワークからのお願い

履歴書や職務経歴書は重要な個人情報が多く記載されています。**不採用者については選考終了後速やかに応募書類を返却するようお願いします。**また、やむを得ない理由により返却できない場合は、責任を持って廃棄するようお願いします。

なお、返却できない場合については、応募書類の取り扱いについて、返却できない理由や廃棄方法などを確認させていただくことがあります。あらかじめご了承ください。

求人申込書の「応募書類の返戻」欄にも記載をお願いします。

労働条件の明示

求職者の声

○採用の連絡を受けましたが、具体的な労働条件の説明がありません。

ハローワークからのお願い

使用者が労働者を採用するときは、**賃金、労働時間その他の労働条件を書面などで明示しなければなりません**(労働基準法第15条)。求人票に記載された内容との相違がないこと、および必要事項をきちんと明示するためにも労働条件通知書を交付してください。

労働条件通知書のモデル書式は、厚生労働省のホームページからダウンロードできるほか、ハローワークの窓口でもお渡ししています。

URL: <http://www2.mhlw.go.jp/info/download/youshiki.htm>

応募したくなる求人を見よう！

わかりやすい求人で見、スピーディな人材確保

ハローワークでは、皆さまからいただきました求人の内容を「求人票」という形で、お仕事を探している求職者の方々にご提供し、貴社のご希望にあう方をご紹介します。

ところで、求職者の方々は、求人票に記載された条件などのうち、どの点を見て応募を決めているのでしょうか。賃金や労働時間といった待遇面だけではなく、「仕事の内容」、「企業理念」、「教育訓練」といった点も含めて総合的に判断しています。

このため、求人票上で、貴社と求人内容の魅力をも十分にアピールし、採用したいと考えている人材像を正確に示すことによって、貴社の求人情報が多くの方の目にとまり、応募者を増やすことに繋がります。

また、ハローワークとしても、適格に求職者の方をご紹介しますことができます。貴社にとっては、よりスピーディに、より適切な人材の採用が可能になるものです。

ハローワークの窓口では、わかりやすい記載方法のアドバイスを行っています。ぜひご相談ください。

求人票をチェックしてみましょう！

●会社（事業所）の情報は十分ですか？

- | | | | |
|-----------------------------------|-----|---|----|
| ① 「事業内容」は最近の会社の状況を反映していますか。 | YES | ・ | NO |
| ② 「会社の特長」をわかりやすくアピールした内容になっていますか。 | YES | ・ | NO |
| ③ 「地図」は目印や必要な表示があってわかりやすいですか。 | YES | ・ | NO |
| ④ 各種保険制度や退職金などの情報も漏れなく記載されていますか。 | YES | ・ | NO |
| ⑤ 会社のホームページがある場合、アドレスは記載されていますか。 | YES | ・ | NO |

●仕事の内容をチェックしてみましょう。

- | | | | |
|------------------------------------|-----|---|----|
| ⑥ 具体的な仕事内容がイメージできるような表現となっていますか。 | YES | ・ | NO |
| ⑦ 必要な資格、技能、経験などがわかりやすく記載されていますか。 | YES | ・ | NO |
| ⑧ 未経験者応募可の場合、専門用語を使用しない表現となっていますか。 | YES | ・ | NO |
| ⑨ 試用期間がある場合、その間の労働条件は明示されていますか。 | YES | ・ | NO |

●初めて見る方の目線でチェックしてみましょう。

- | | | | |
|------------------------------------|-----|---|----|
| ⑩ 誤字、脱字がなく、文章のつながりにも違和感のない表現ですか。 | YES | ・ | NO |
| ⑪ コンパクトにまとまり、誰にでも見やすい内容となっていますか。 | YES | ・ | NO |
| ⑫ 信頼できる会社であるというイメージや親しみやすさが伝わりますか。 | YES | ・ | NO |
| ⑬ 他の従業員や第三者に見てもらい、印象をチェックしてみましょう。 | YES | ・ | NO |

お問い合わせ先：

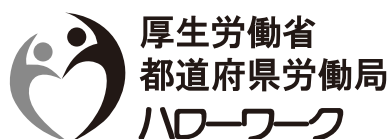

平成27年3月発行 無断転載を禁ず

求人申込書

※該当する申込内容について○で囲ってください。
フルタイム・パート・季節・出稼ぎ 【表面】

※裏面もあります。忘れずにご記入ください。

に印をつける場合は、 のように「」を記入してください。

受理日 年 月 日
紹介期限 年 月 日

2 3 2 1 1

求人区分 1 1フルタイム
2パート
3季節
4出稼ぎ
2 1沖縄 4自衛隊
2障害者 5障害者訓練
3訓練

1欄 事業所番号 (ふりがな) 事業所名 公開希望

2欄 派遣 請負
職種
派遣又は請負により、他の事業所で就業する場合は、チェックしてください。

3欄 仕事の内容 (履歴 (履修科目) 不問) 必要な経歴等 (不問) 必要な免許・資格 (不問)

4欄 雇用形態 2正社員以外を選んだ場合の名称及び特記事項 雇用期間 1雇用期間の定めなし 期間 2雇用期間の定めあり (4ヶ月以上) 3雇用期間の定めあり (4ヶ月未満) 4日雇 又は ヶ月

5欄 就業場所 (登録地図番号 事業所所在地 異なる場合) ※ 就業場所の所在地及び事業所名 (支店名等) を記入してください。 () 下車徒歩 () 分 転勤の可能性 あり 転勤範囲 契約更新の可能性の有無 あり なし

6欄 採用人数 人 住込 年 制限あり 年齢制限該当番号 年齢制限の理由

7欄 就業時間 (1) 時 分 ~ 時 分 (2) 時 分 ~ 時 分 (3) 時 分 ~ 時 分
又は 時 分 ~ 時 分の間の 以上 程度 時間外 あり なし 月平均 時間 休憩時間 分
該当する場合のみ記入 1 特定曜日のみ(2)(3) 2 交替制 3 フレックス 4 裁量 5 変形
就業時間に関する特記事項

8欄 休日 月 火 水 木 金 土 日 祝 他
週休二日制 1 毎週 2 隔週 3 その他 4 なし
6ヶ月経過後の年次有給休暇日数 日
パートの場合のみ記入 以上 程度 以内
年間休日数 日
フルタイムの場合のみ記入 日

9欄 従業員数 企業全体 人 就業場所 人 (うち女性 人) (うちパート 人)

10欄 加入保険等 異なる場合 雇用 労災 公災 健康 厚生 財形 企業年金 退職金制度 勤続 年 以上 退職金共済

11欄 定年等 異なる場合 定年制あり 一律 歳 歳 再雇用 あり 歳 まで 勤務延長 あり 歳 まで

求人申込書

【裏面】

※表面もありません。忘れずにご記入ください。
ハローワーク以外への情報公開

2	3	2	1	2
---	---	---	---	---

- 1 地方自治体、民間人材ビジネス共に可
 2 地方自治体のみ可
 3 民間人材ビジネスのみ可
 4 地方自治体、民間人材ビジネス共に不可

1 欄	事業所 番号	<input type="text"/>	事業所名	<input type="text"/>				
12 欄	入居可能住宅	<input type="checkbox"/> 単身用あり <input type="checkbox"/> 世帯用あり <input type="checkbox"/> 入居可能住宅なし	入居可能住宅に関する特記事項	<input type="text"/>				
13 欄	賃金形態等	フルタイム求人では月給以外の場合はその額、パート求人では時給以外の場合はその額 1月給 <input type="text"/> 円 3日給 <input type="text"/> 円 4時給 <input type="text"/> 円 5年俸 <input type="text"/> 円 6その他 <input type="text"/> 円 フルタイム求人の場合は基本給の月額（換算額）を、パート求人の場合は時間額（換算額）を記入 6その他の内容を記入	月平均労働日数	<input type="text"/> 日 フルタイムの場合のみ記入				
14 欄	賃金（税込）	a 基本給（月額平均）又は時間額 <input type="text"/> 円	b 定額的に支払われる手当 手当 <input type="text"/> 円 手当 <input type="text"/> 円 手当 <input type="text"/> 円 手当 <input type="text"/> 円	a + b <input type="text"/> 円	c その他の手当等付記事項	<input type="text"/>		
15 欄	賃金締切日	毎月 <input type="text"/> 日 月末 <input type="text"/> 日 その他 <input type="text"/> 日 詳細を「求人条件にかかる特記事項」に記入	賃金支払日	毎月 <input type="text"/> 日 当月 <input type="text"/> 日 翌月 <input type="text"/> 日 月末 <input type="text"/> 日 その他 <input type="text"/> 日 詳細を「求人条件にかかる特記事項」に記入				
16 欄	通勤手当	実費支給 上限あり <input type="text"/> 円 上限なし <input type="text"/> 円 一定額 <input type="text"/> 円 月額 <input type="text"/> 円 日額 <input type="text"/> 円 なし <input type="checkbox"/>	マイカー通勤に関する特記事項	<input type="checkbox"/> 可 <input type="checkbox"/> 不可				
17 欄	昇給	あり <input type="checkbox"/> ない <input type="checkbox"/> ベースアップ込みの前年度実績（フルタイムの場合月あたり、パートタイムの場合時間あたり） <input type="text"/> 円 ~ <input type="text"/> 円 又は <input type="text"/> % ~ <input type="text"/> %						
18 欄	賞与	あり <input type="checkbox"/> ない <input type="checkbox"/> (前年度実績) 年 <input type="text"/> 回 計 <input type="text"/> 万円 又は <input type="text"/> 万円 ~ <input type="text"/> 万円						
19 欄	選考方法	面接 <input type="checkbox"/> 書類選考 <input type="checkbox"/> 筆記試験 <input type="checkbox"/> その他 <input type="text"/>	選考結果通知	即決 <input type="checkbox"/> 即日 <input type="text"/> 日後 <input type="text"/> 日	応募書類等	ハローワーク紹介状 <input type="checkbox"/> 履歴書 <input type="checkbox"/> 写真貼付 <input type="checkbox"/> ショップカード <input type="checkbox"/> 職務経歴書 <input type="checkbox"/> その他 <input type="text"/>	応募書類の返戻	あり <input type="checkbox"/> ない <input type="checkbox"/>
	選考日時	随時 <input type="checkbox"/> その他 <input type="text"/> 実施日等 <input type="text"/>	通知方法	郵送 <input type="checkbox"/> 電話 <input type="checkbox"/> Eメール <input type="checkbox"/> その他 <input type="text"/>	選考場所地図	登録地図番号 <input type="text"/>	試用期間	あり <input type="checkbox"/> ない <input type="checkbox"/> 期間 <input type="text"/> 日 労働条件変更あり <input type="checkbox"/> ない <input type="checkbox"/> 条件 <input type="text"/>
	担当者	課係名 <input type="text"/> 役職名 <input type="text"/>	(ふりがな) 氏名 <input type="text"/>	電話番号	<input type="text"/>	FAX <input type="text"/>	Eメール <input type="text"/>	ハローワークからの連絡の際の連絡方法として優先する方にチェックしてください。

20 欄	求人条件にかかる特記事項	<input type="text"/>
------	--------------	----------------------

21 欄	備考	<input type="text"/>
------	----	----------------------

※ 外国人雇用実績 あり・なし（過去3年以内）