

【患者の解釈モデルを聞きだすことができる】

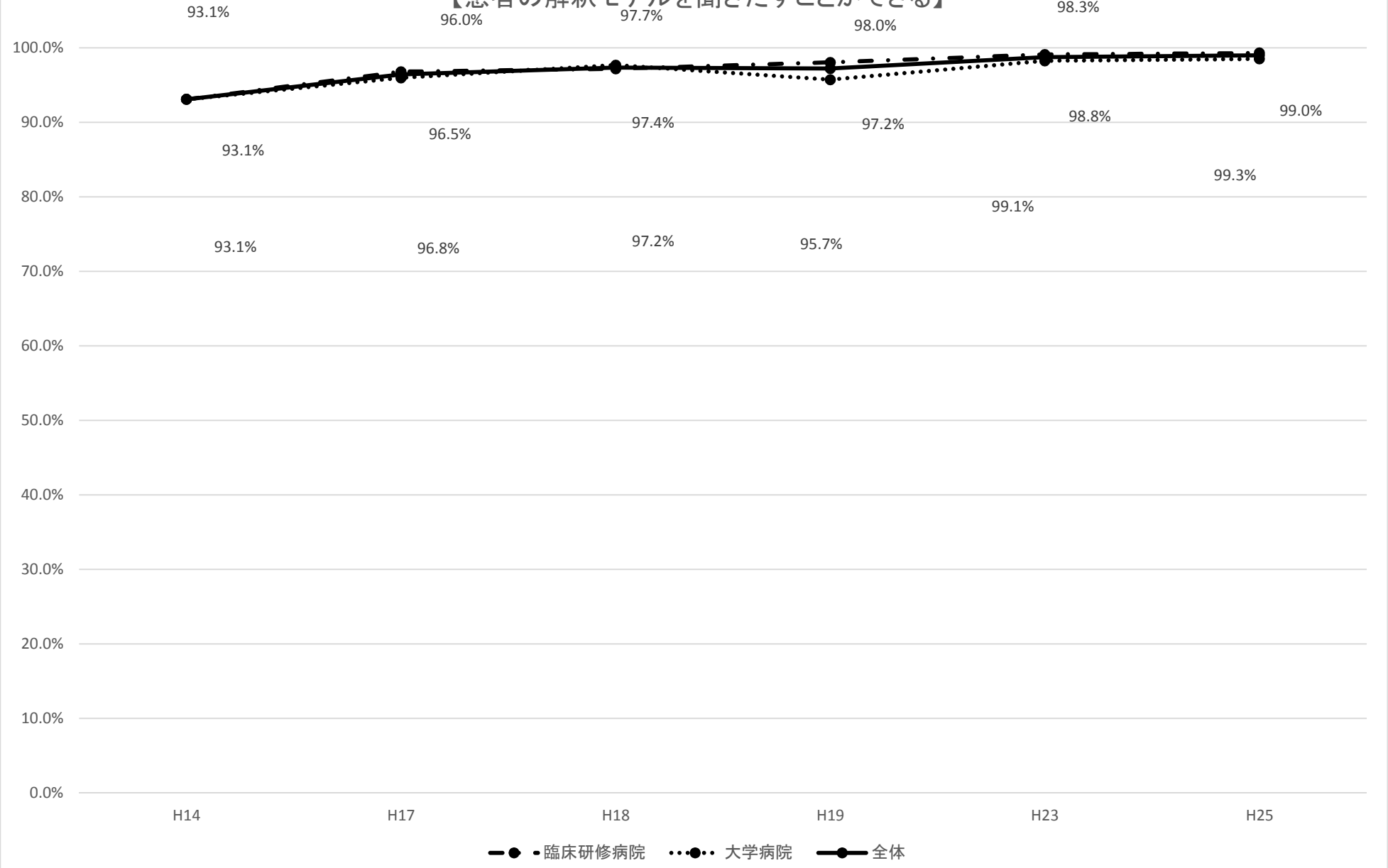

【患者の病歴を系統的に聴取できる】

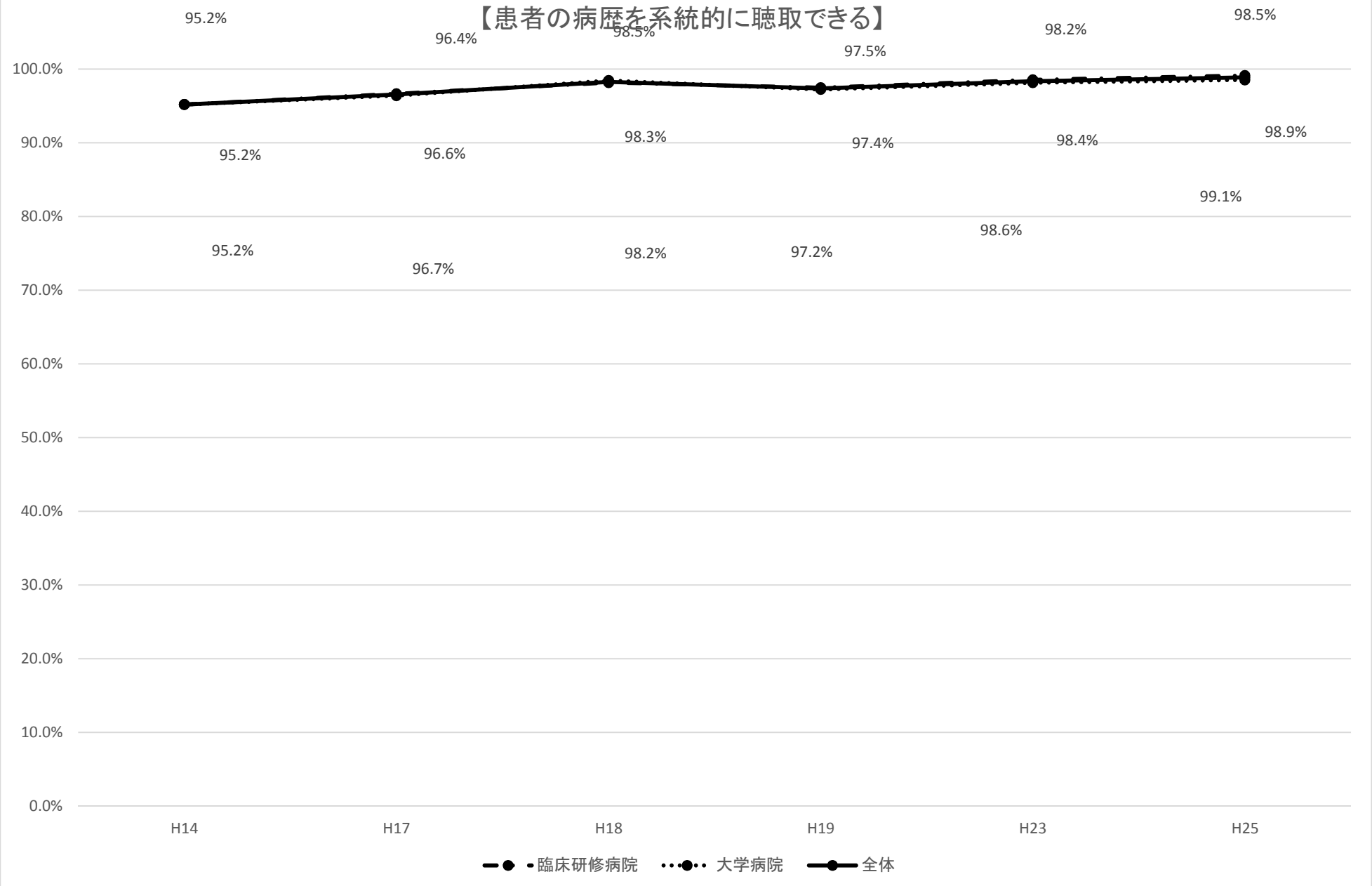

【患者と非言語的コミュニケーションができる】

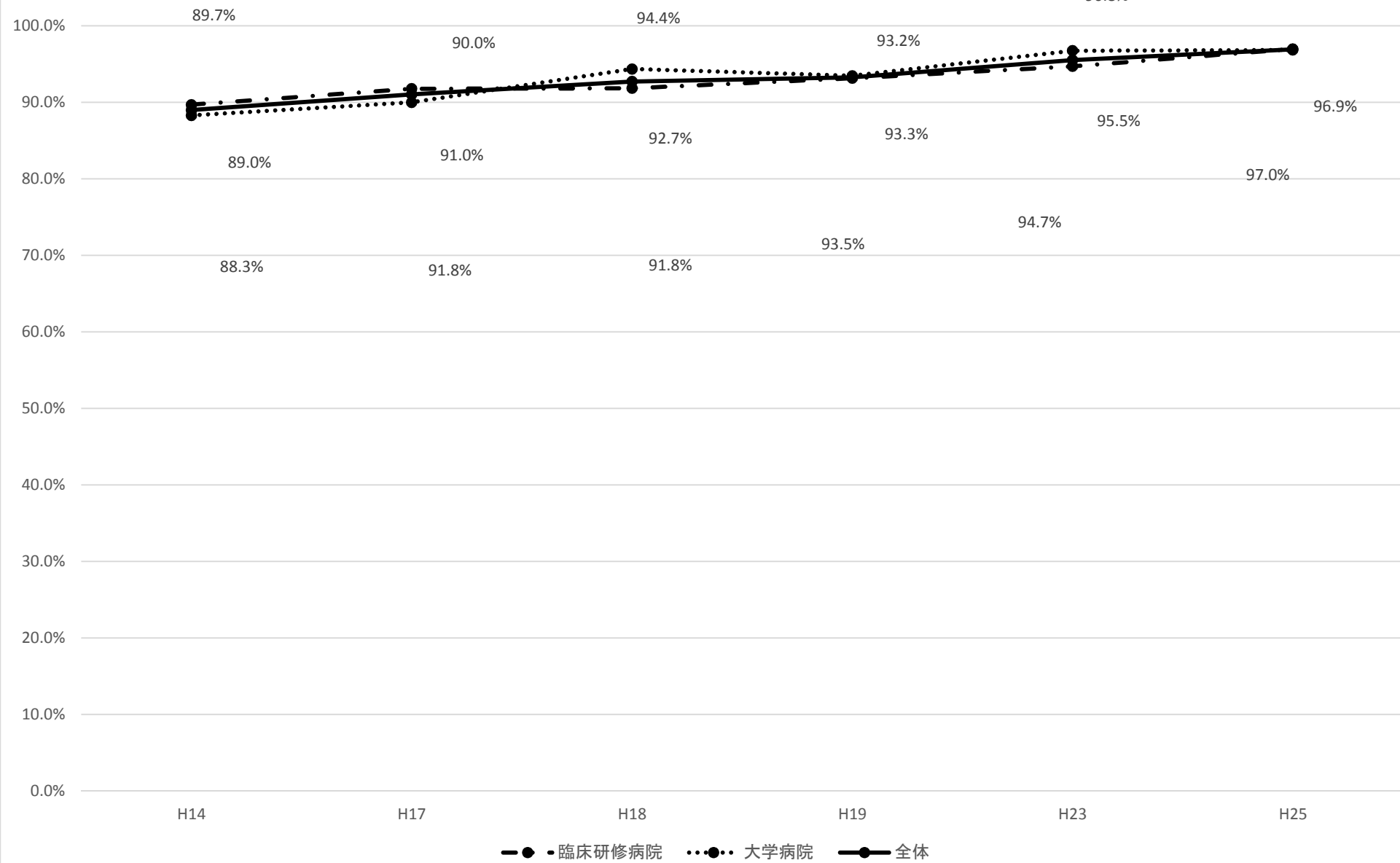

【バイタルサインを取ることができる】

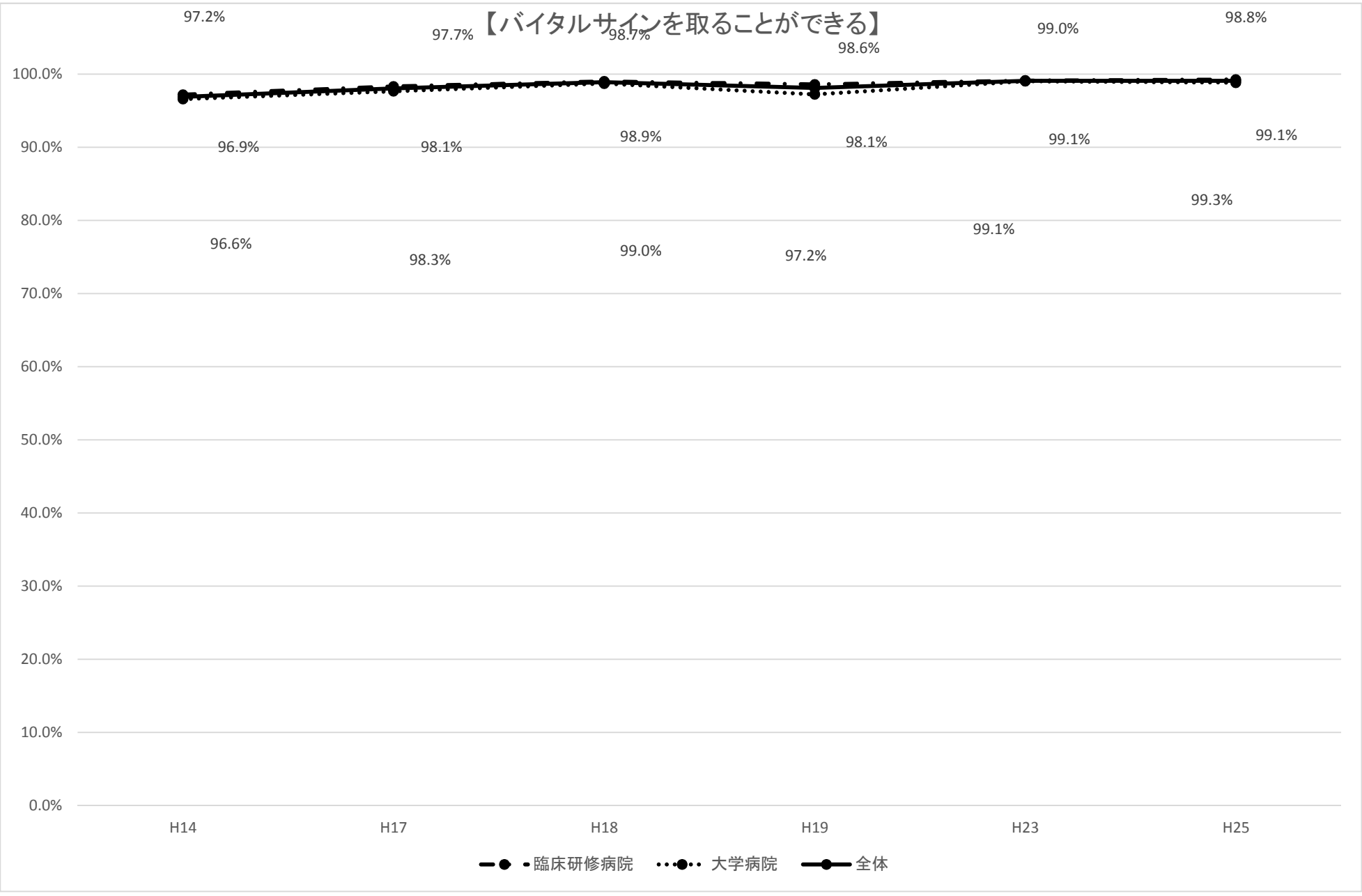

【皮膚の所見を記述できる】

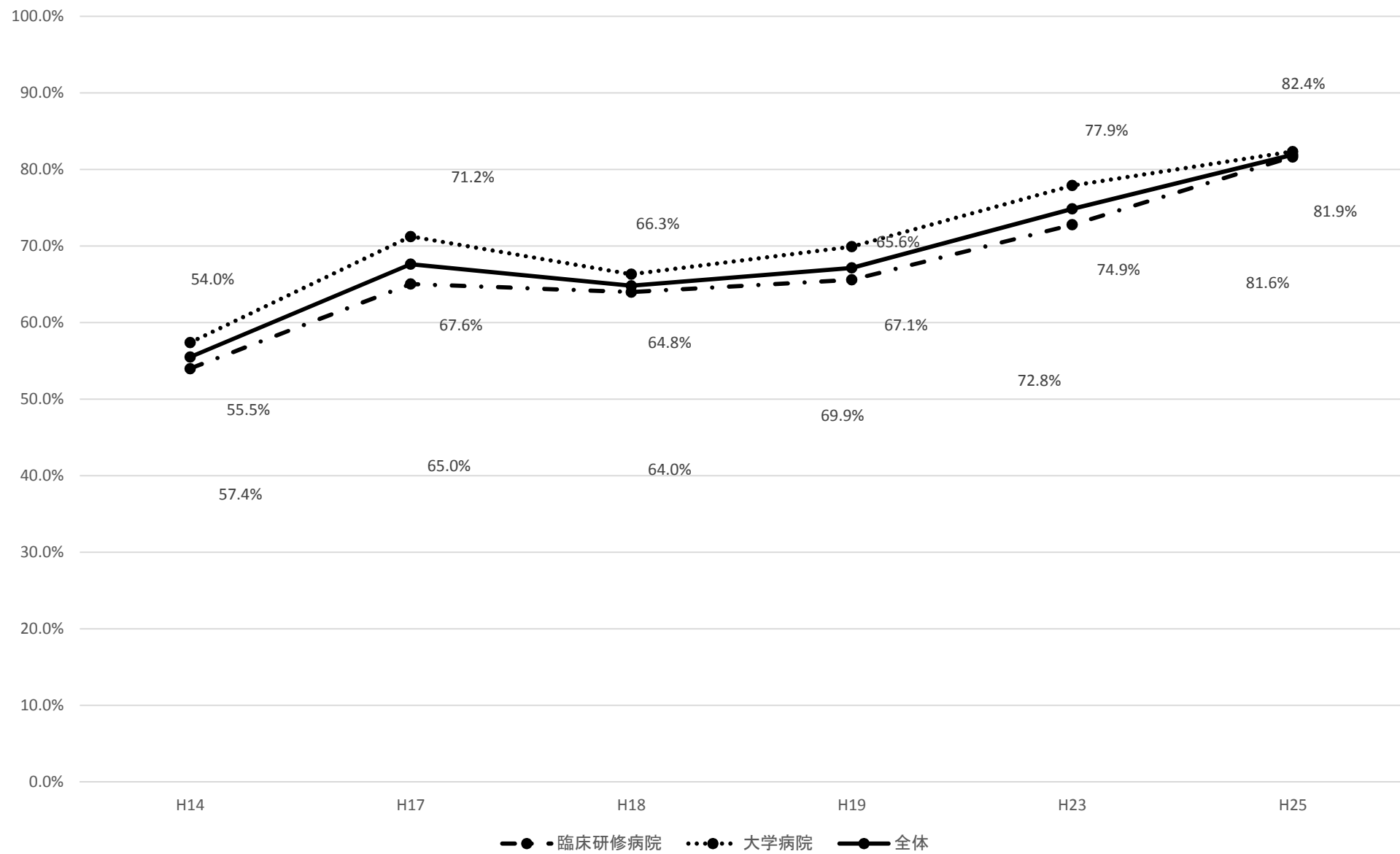

【眼底所見により、動脈硬化の有無を判定できる】

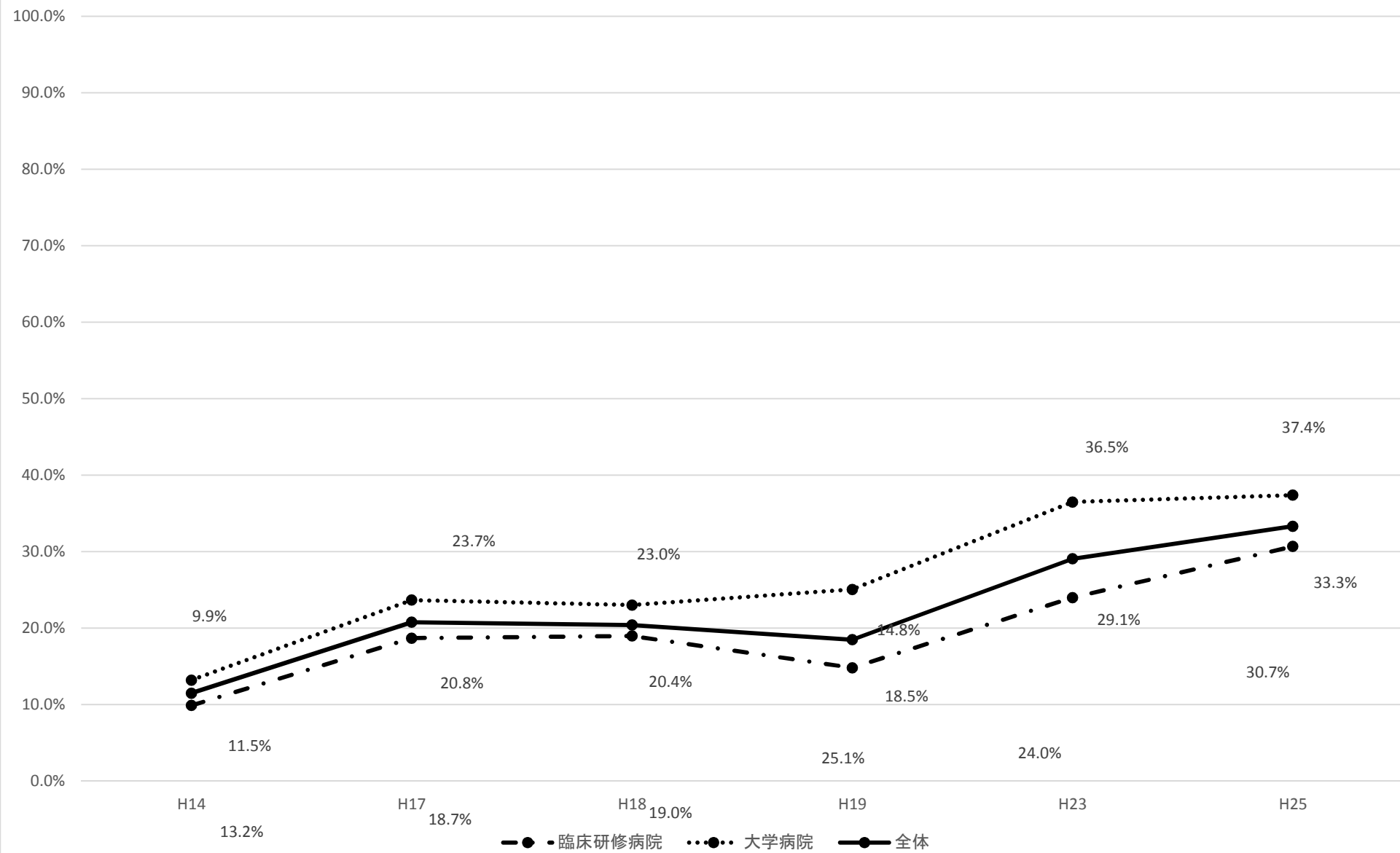

【鼓膜を観察し、異常の有無を判定できる】

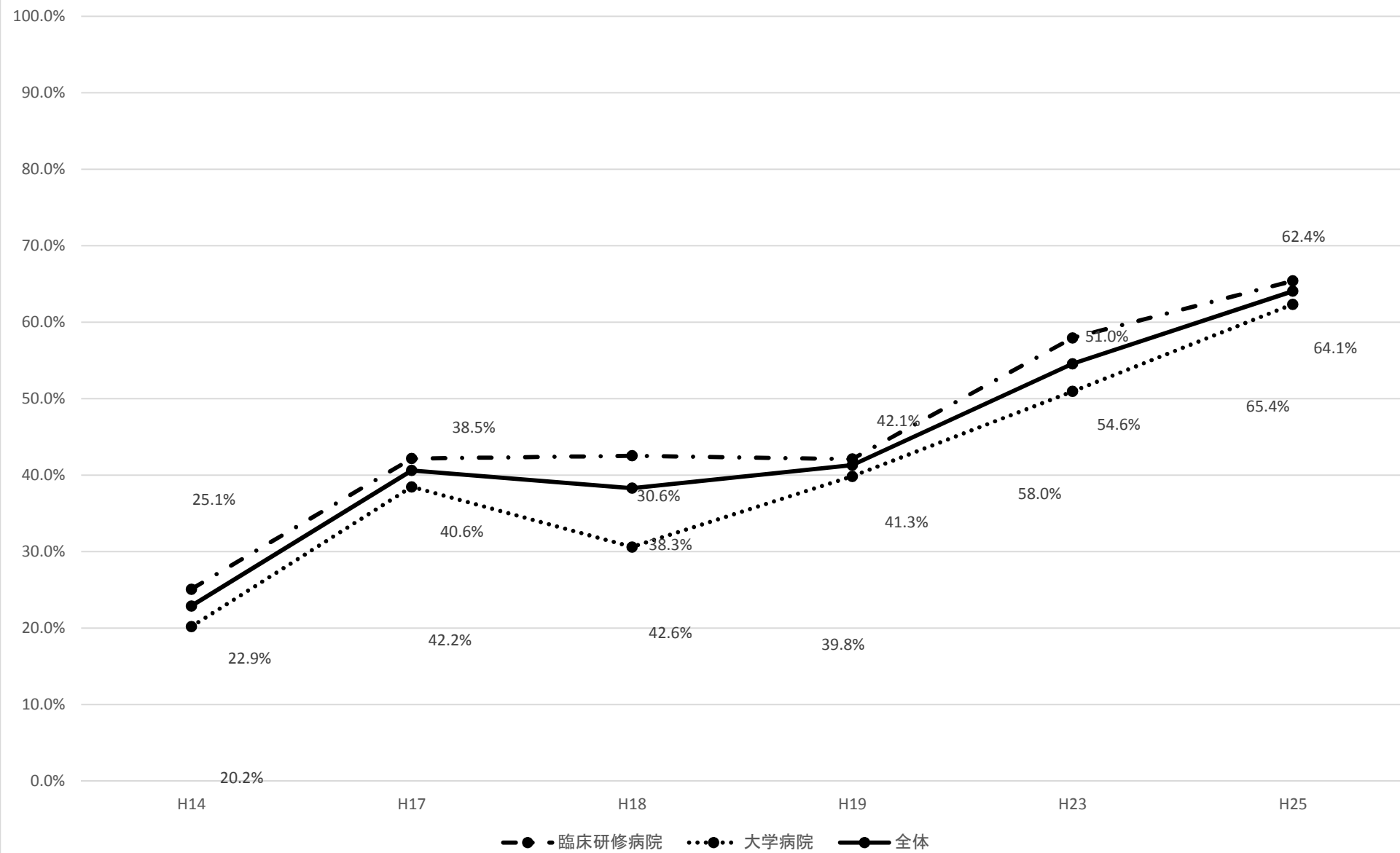

【甲状腺の触診ができる】

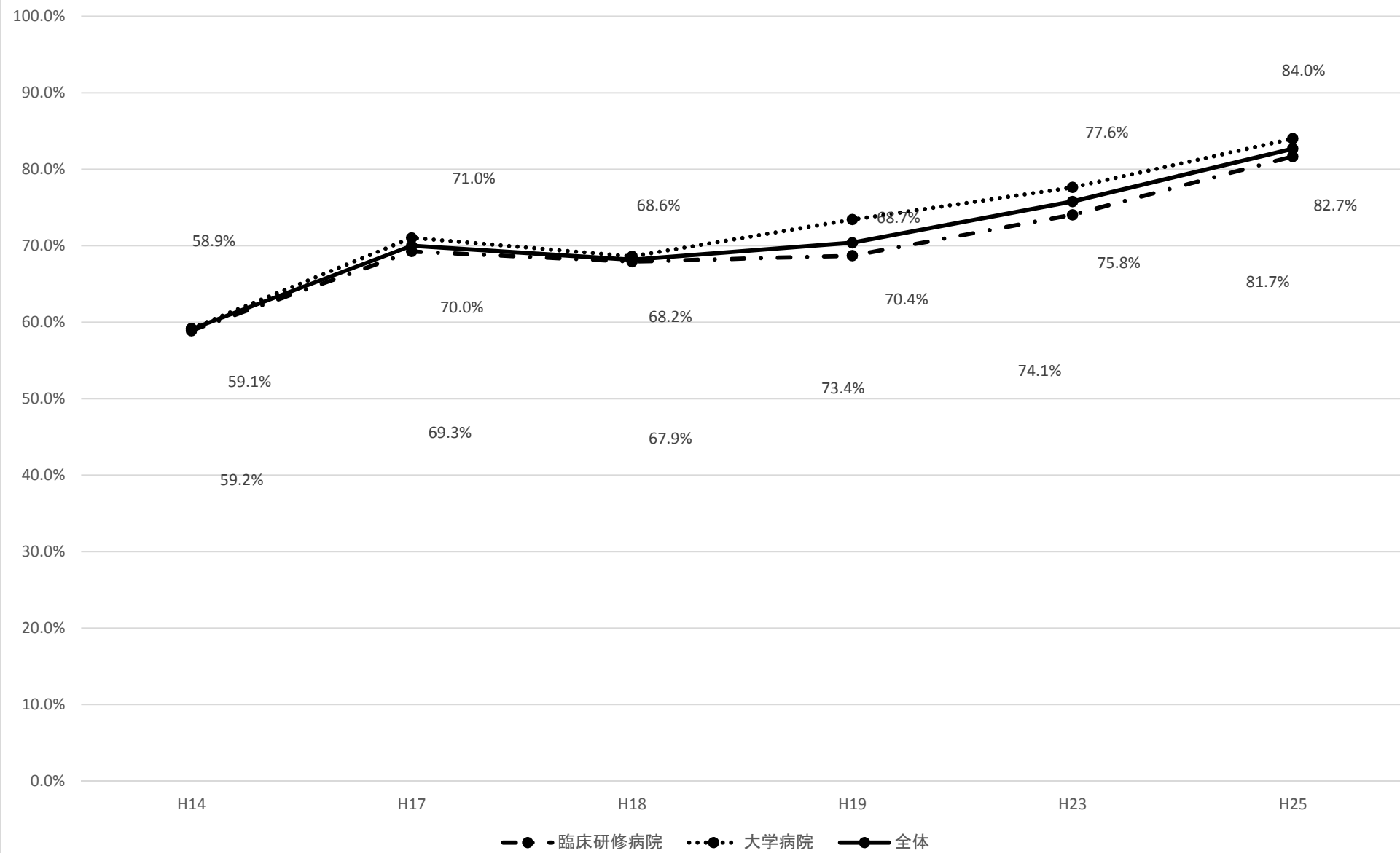

【心尖拍動を触知できる】

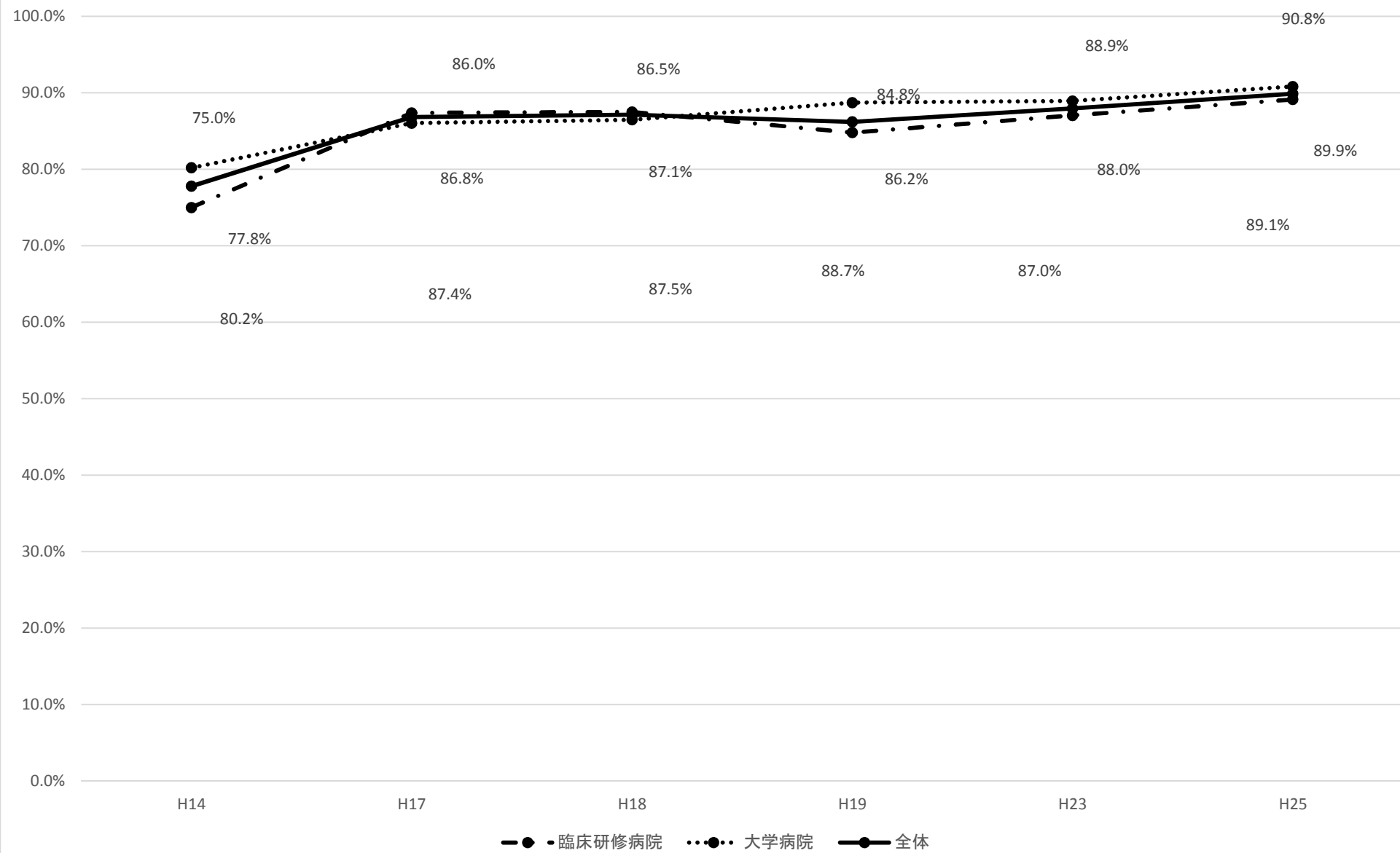

【心雑音を聴取し、記載できる】

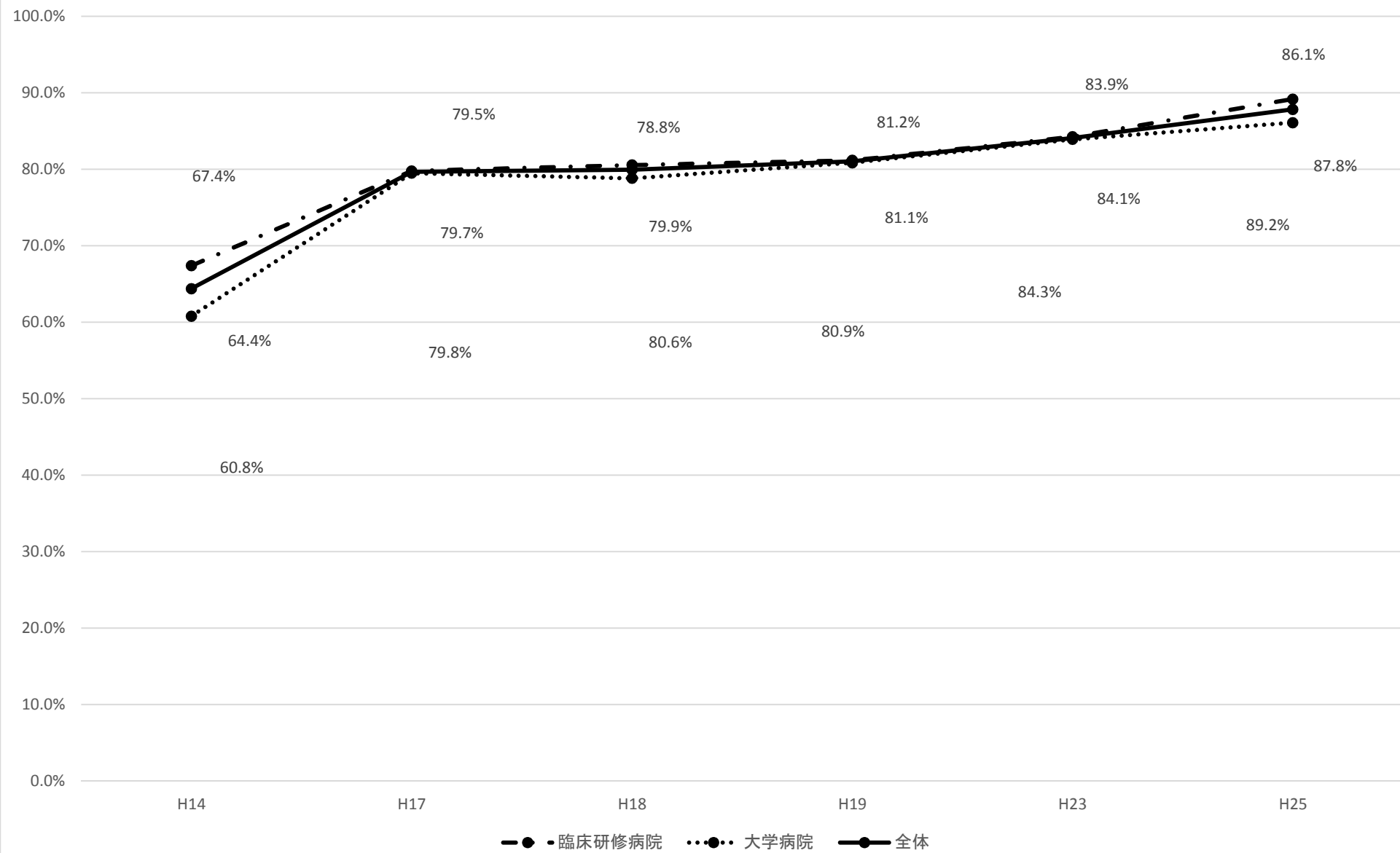

【ラ音を聴取し、記載できる】

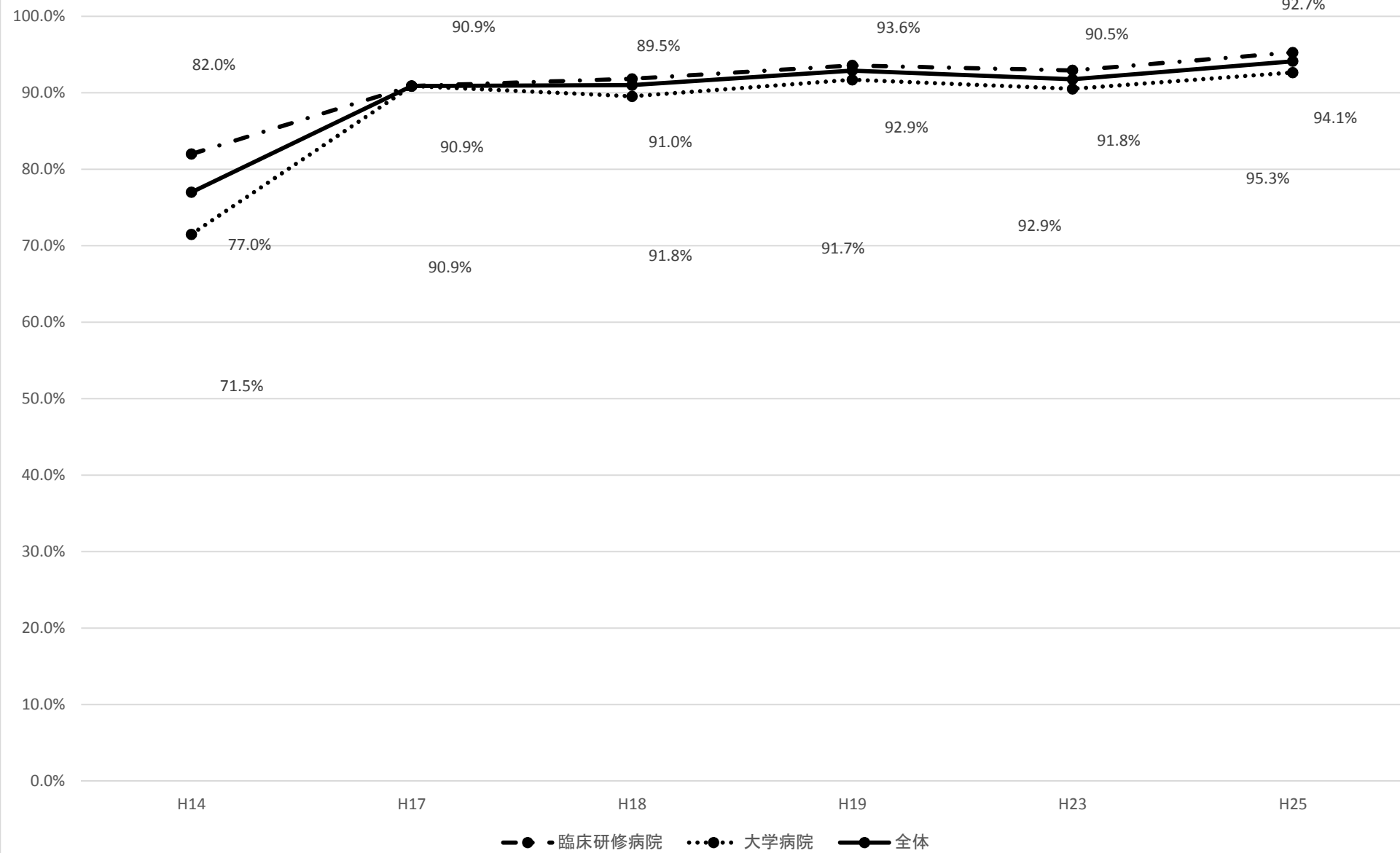

【筋性防御の有無を判定できる】

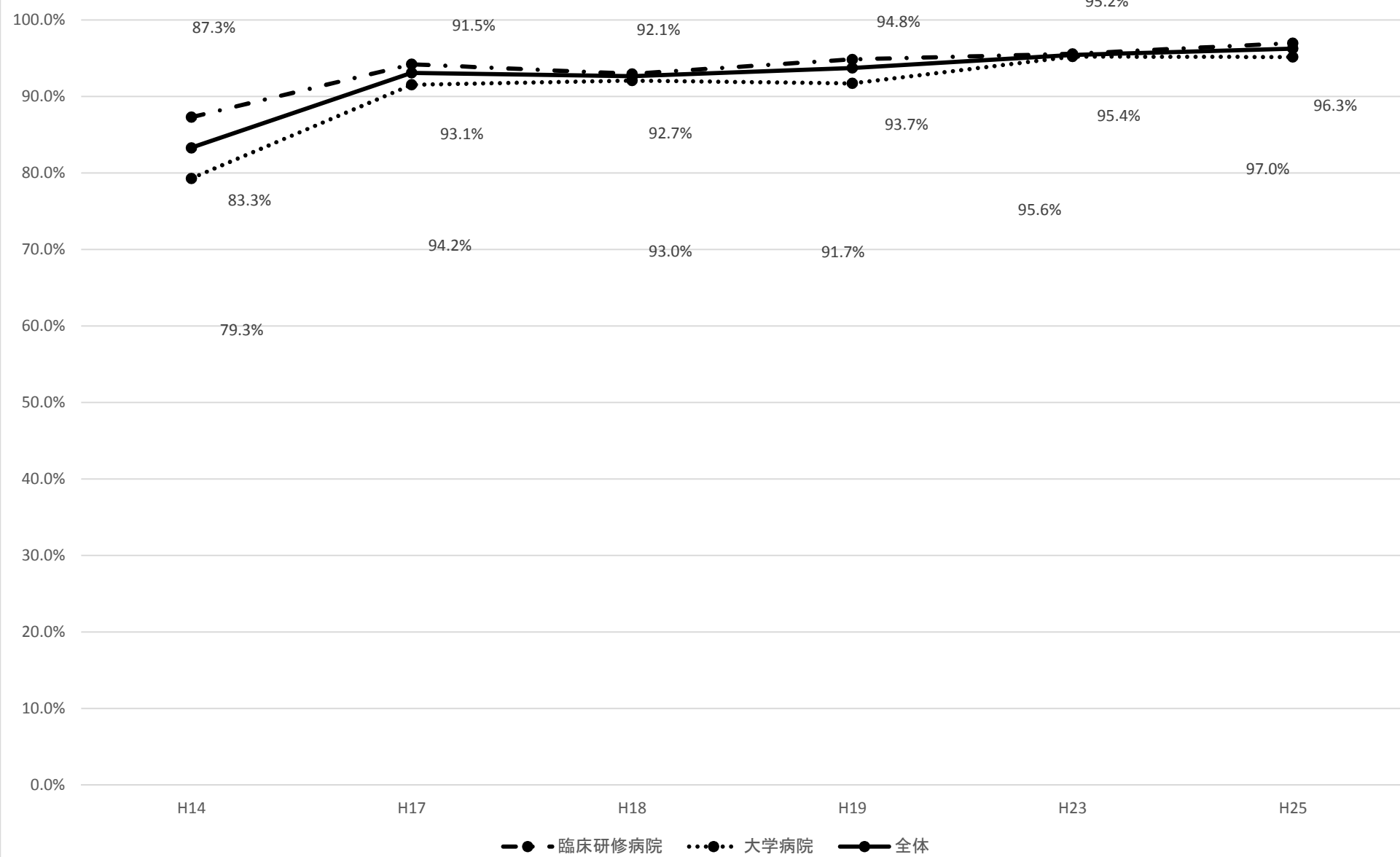

【直腸診で前立腺の異常を判断できる】

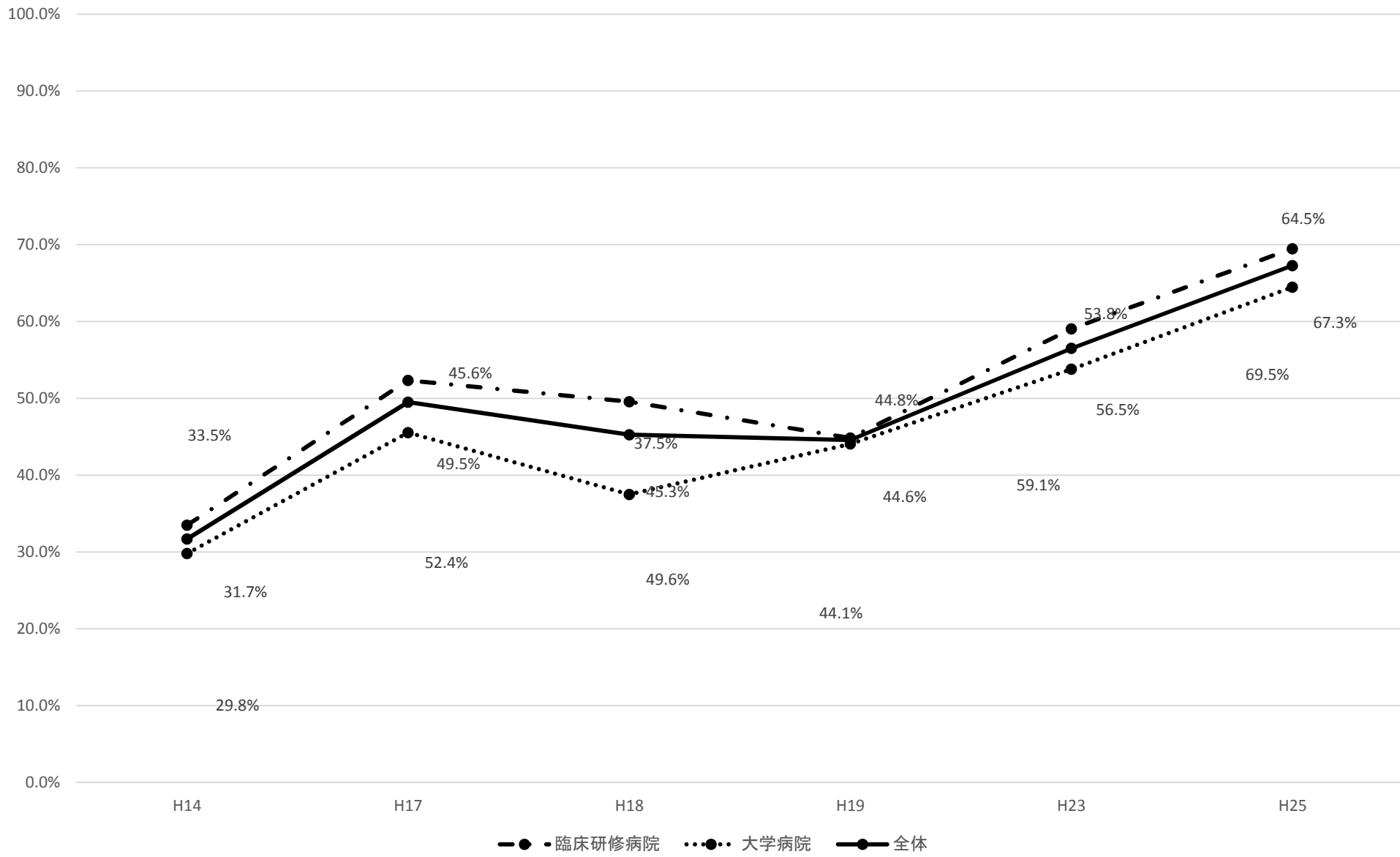

【妊娠の初期兆候を把握できる】

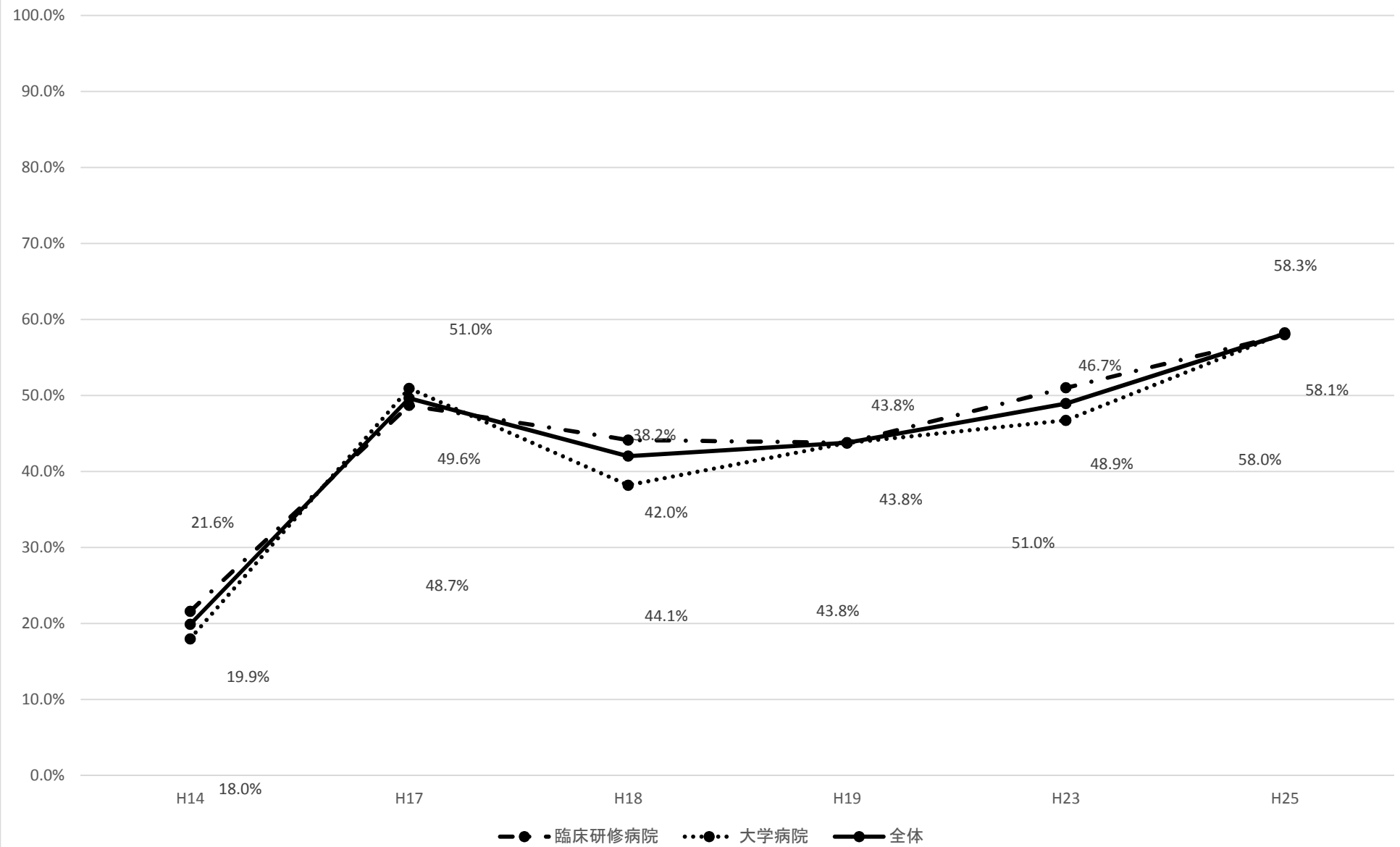

【双手診により女性附属器の腫脹を触知できる】

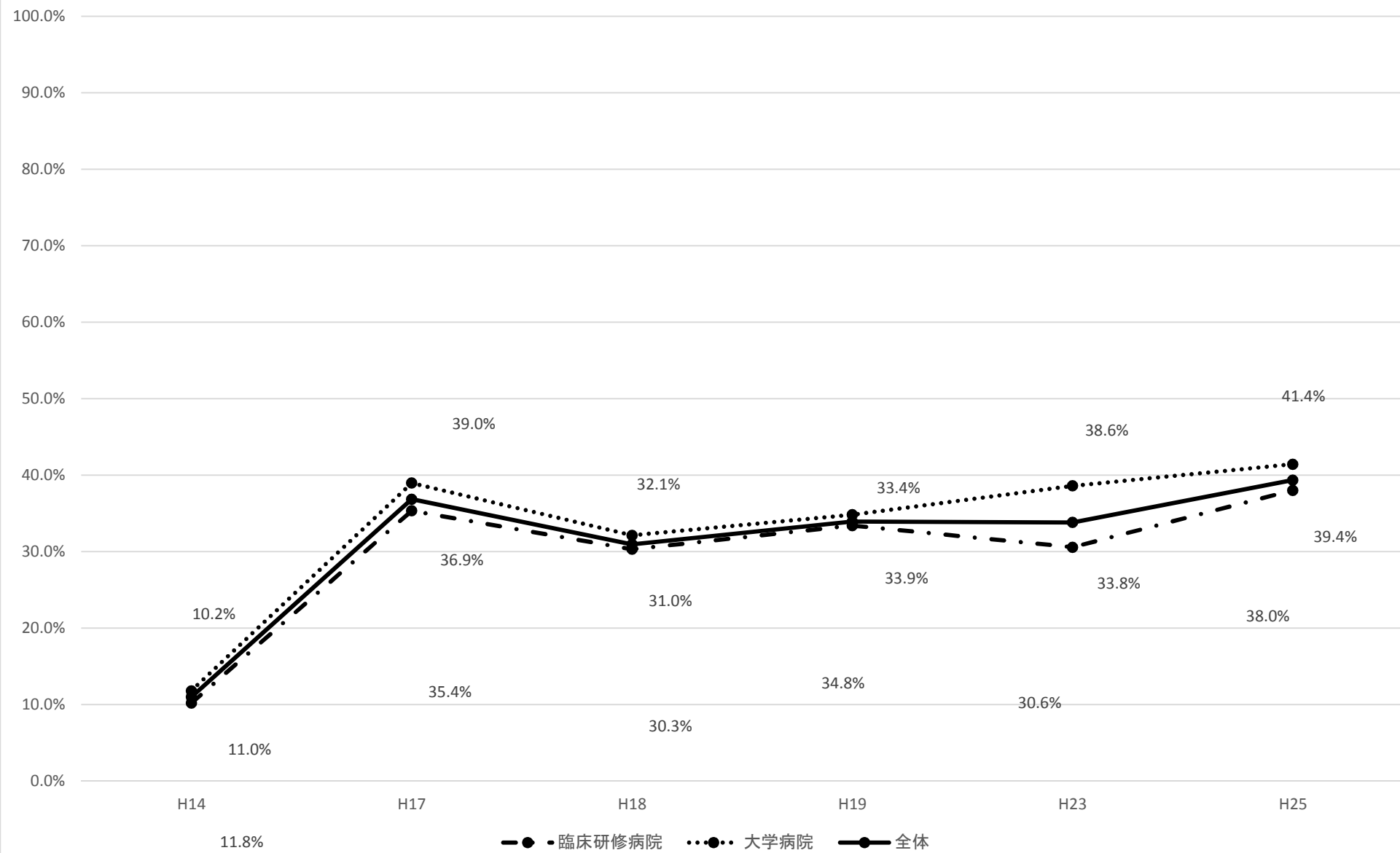

【関節可動域を検査できる】

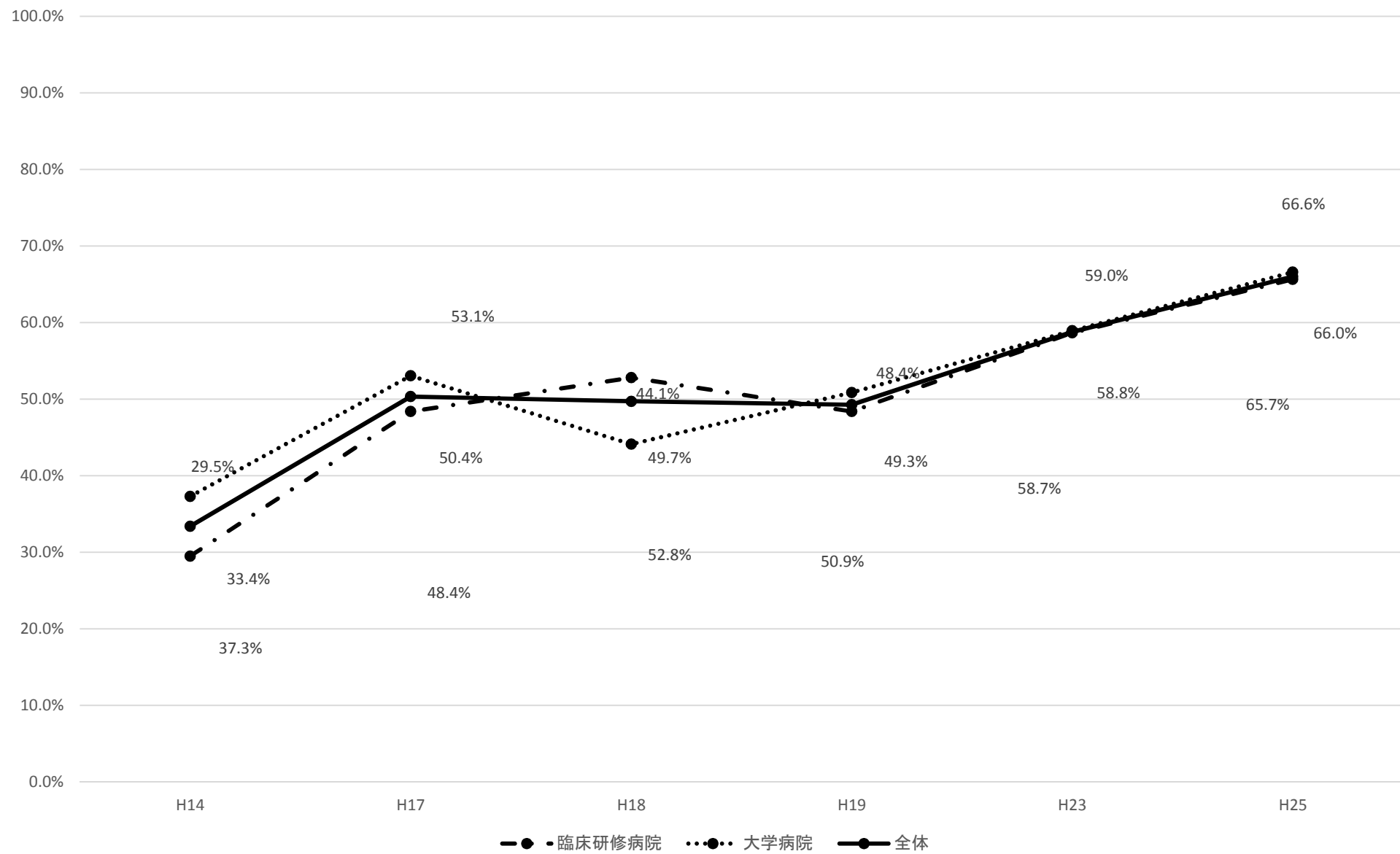

【髄膜刺激所見をとることができる】

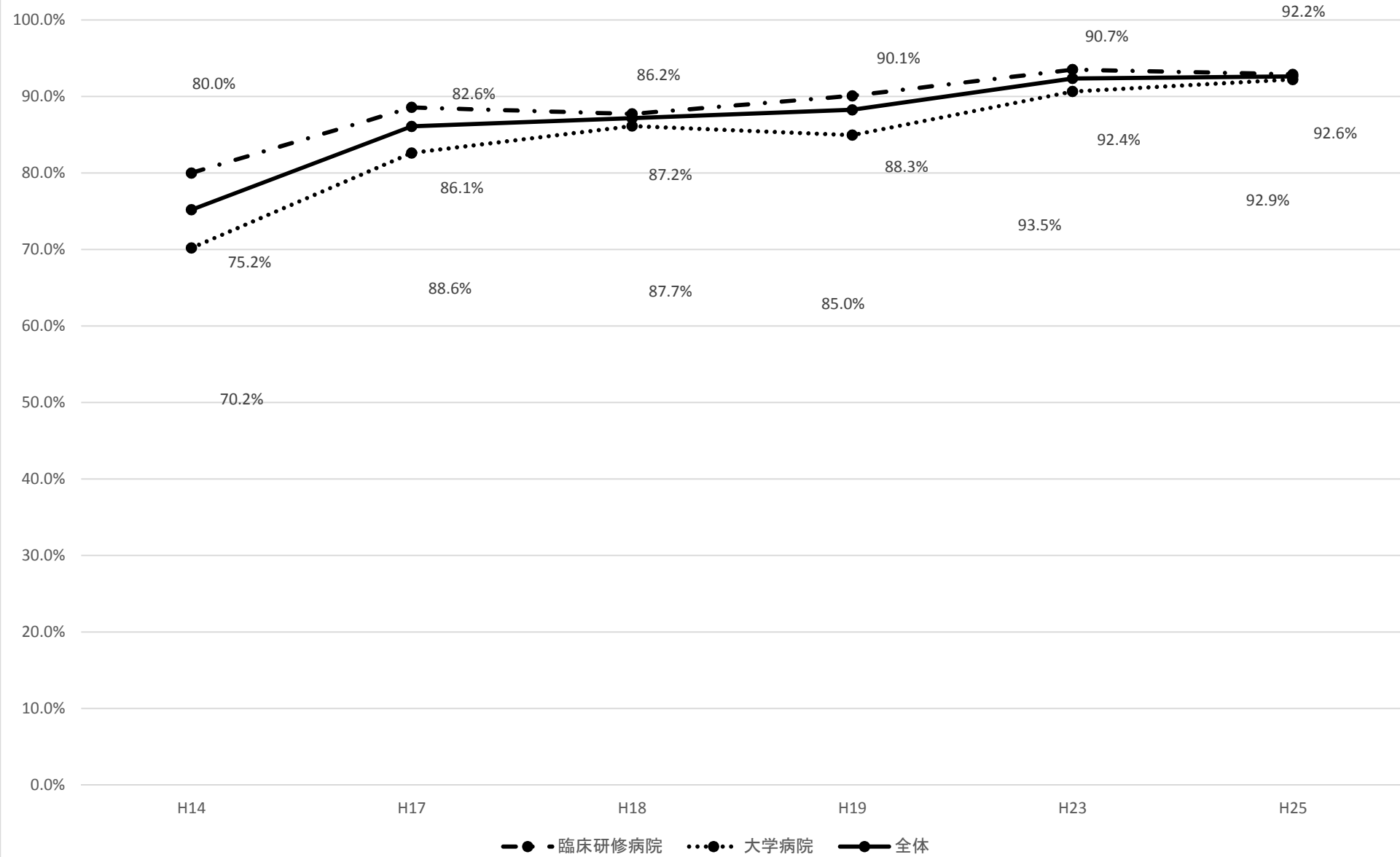

【小児の精神運動発達の異常を判断できる】

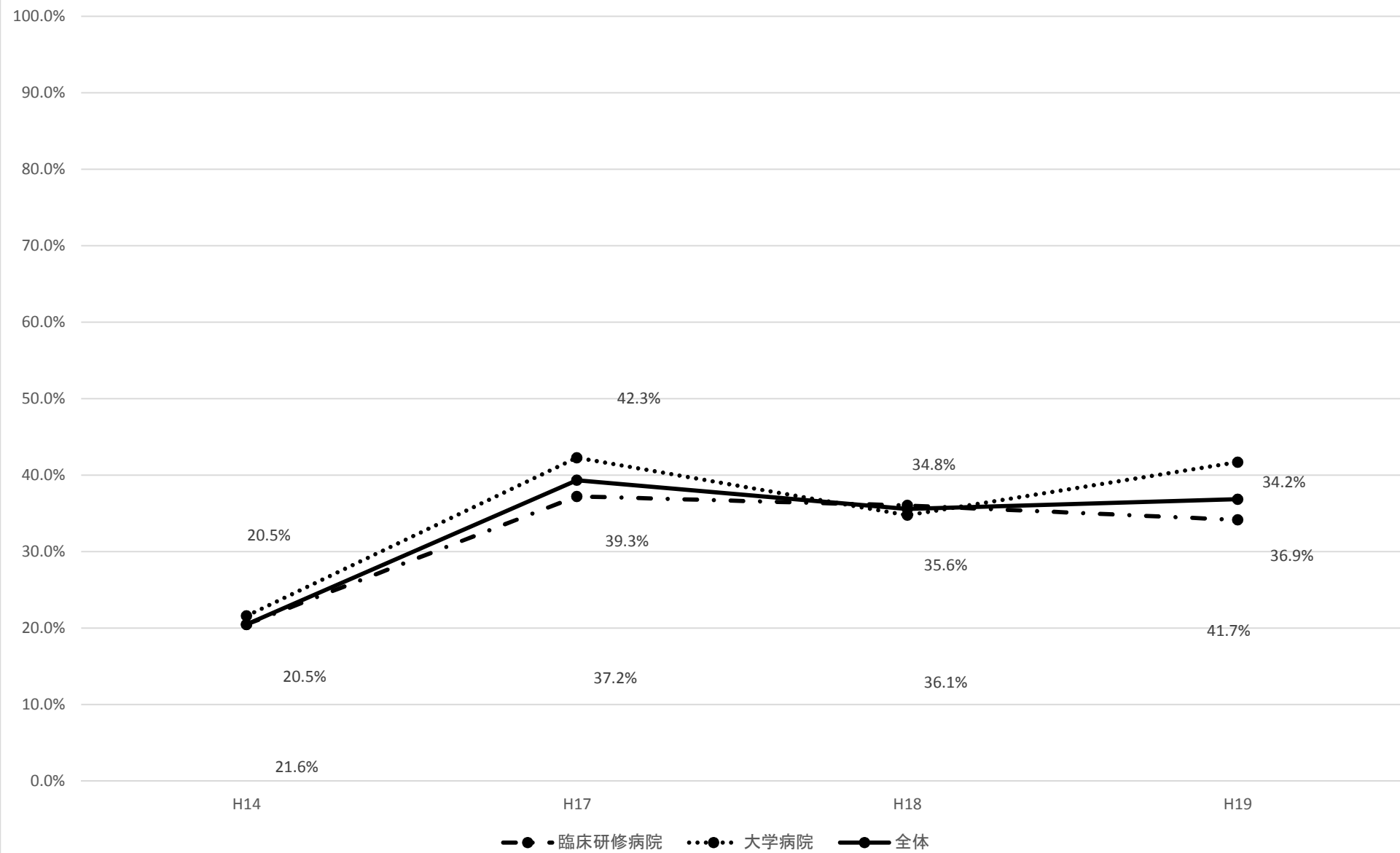

【うつ病の診断基準を述べることができる】

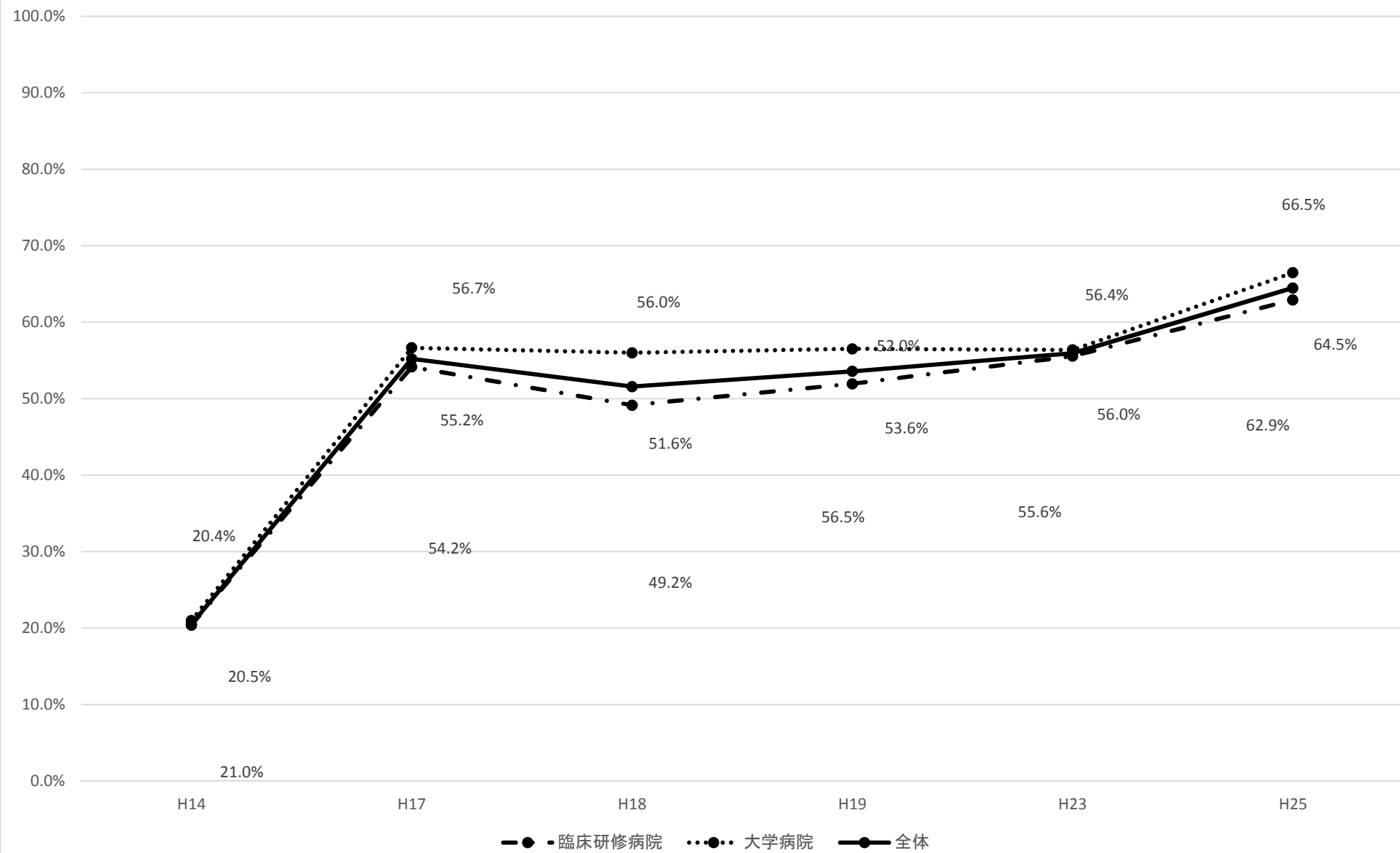

【骨折、脱臼、捻挫の鑑別診断ができる】

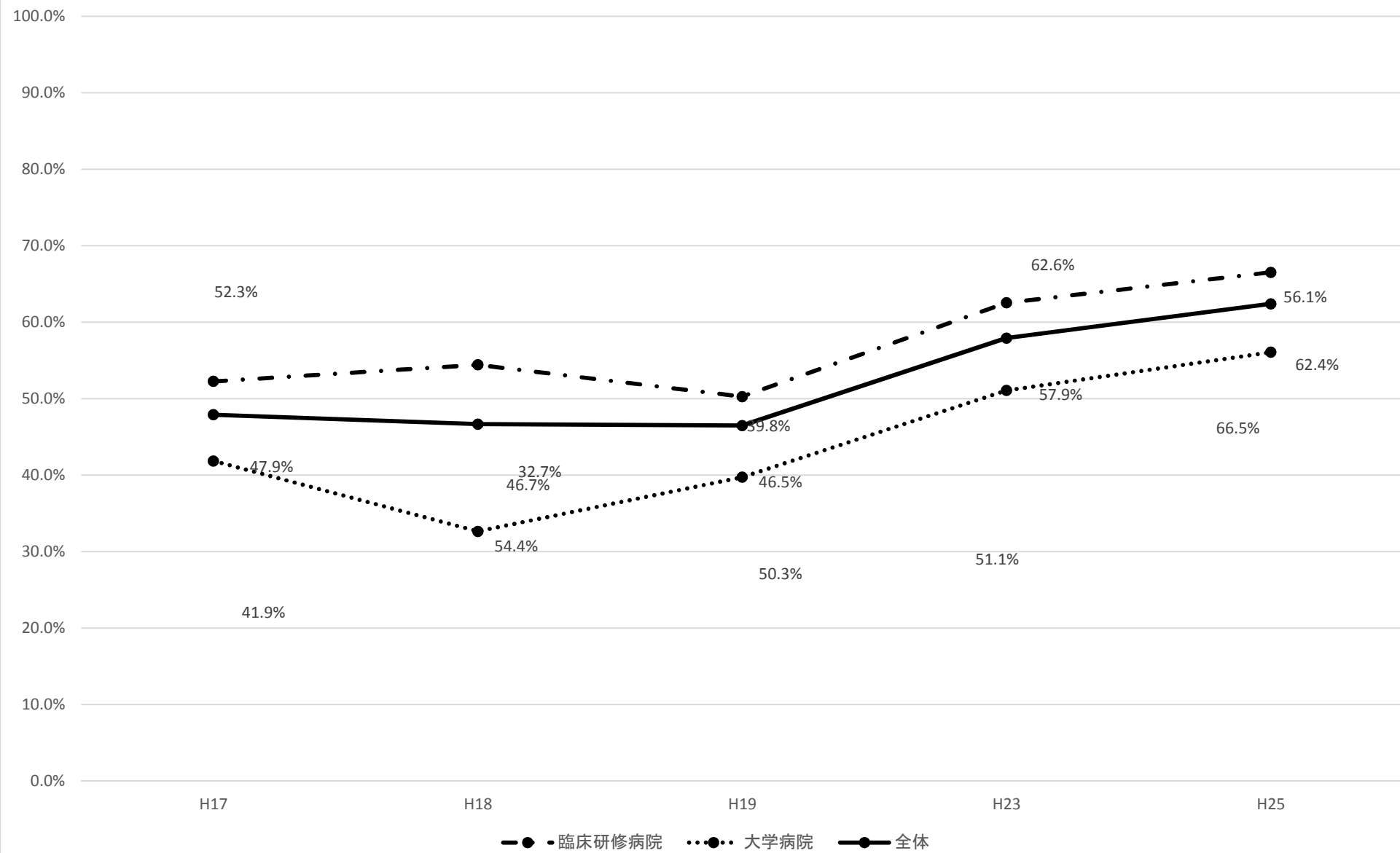

【尿沈査の鏡検で、赤血球、白血球、円柱を区別できる】

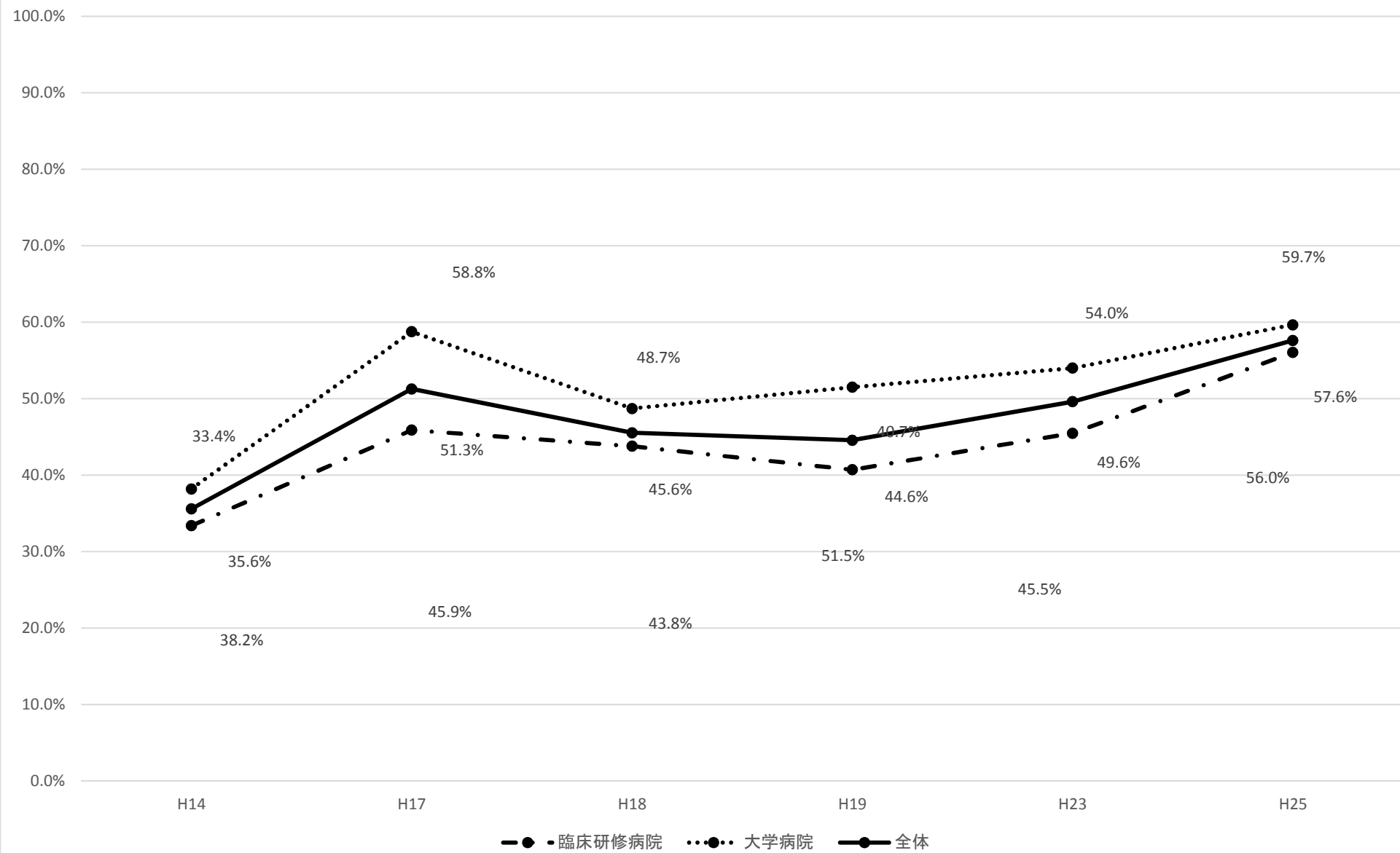

【便の潜血反応を実施し、結果を解釈することができる】

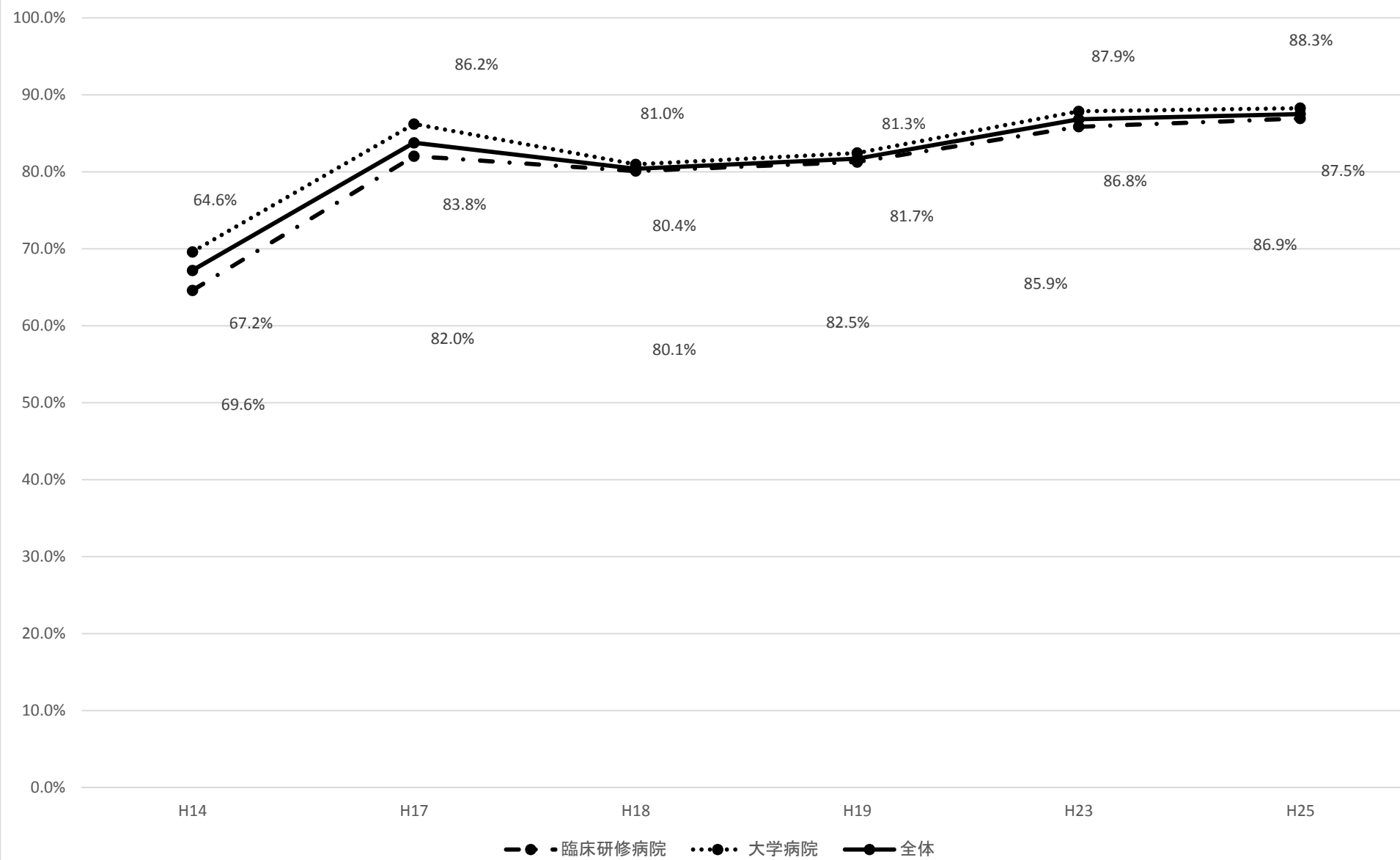

【血液ガス分析の適応が判断でき、結果の解釈ができる】

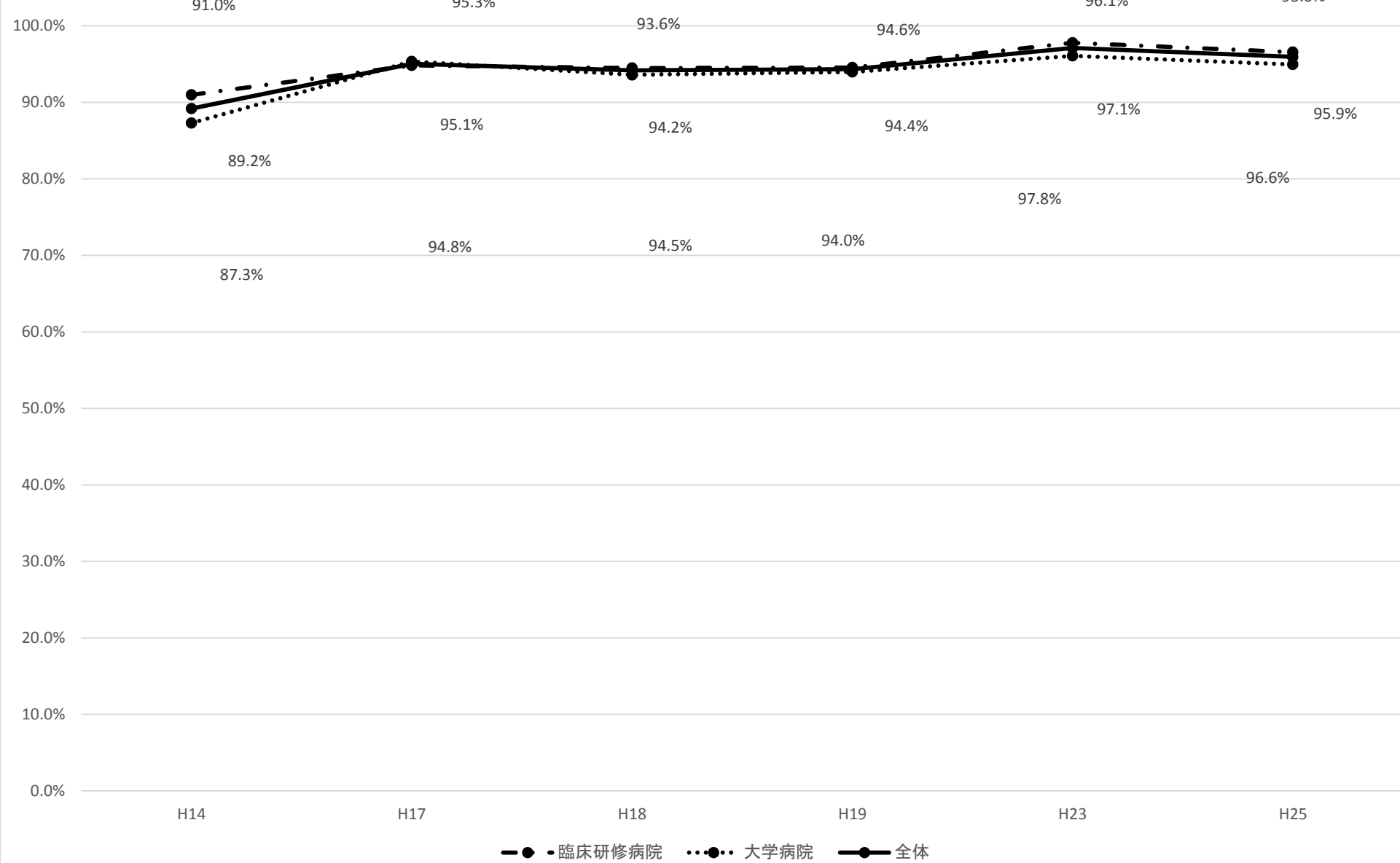

【血算・白血球分画検査の適応が判断でき、結果の解釈ができる】

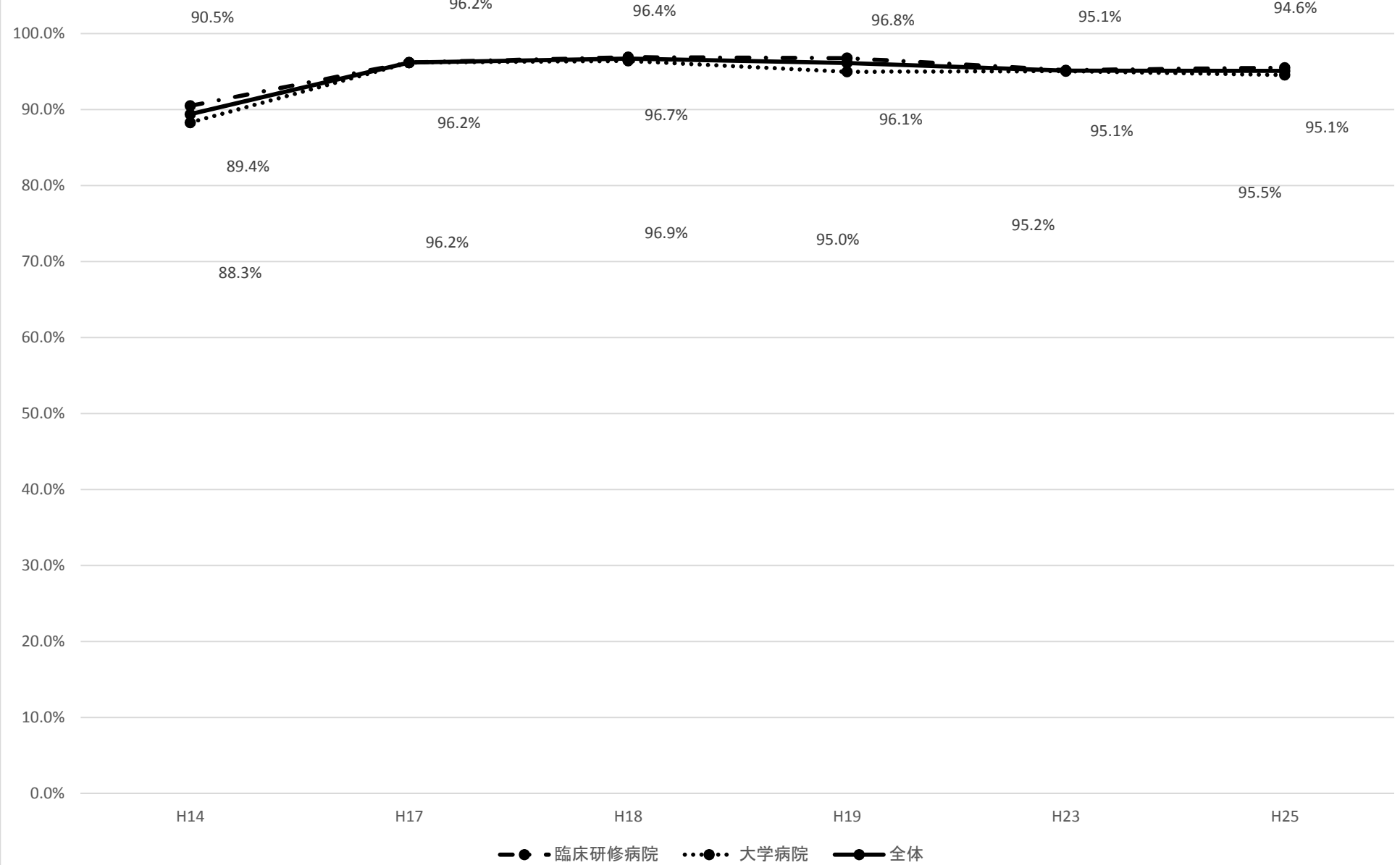

【血液生化学的検査の適応が判断でき、結果の解釈ができる】

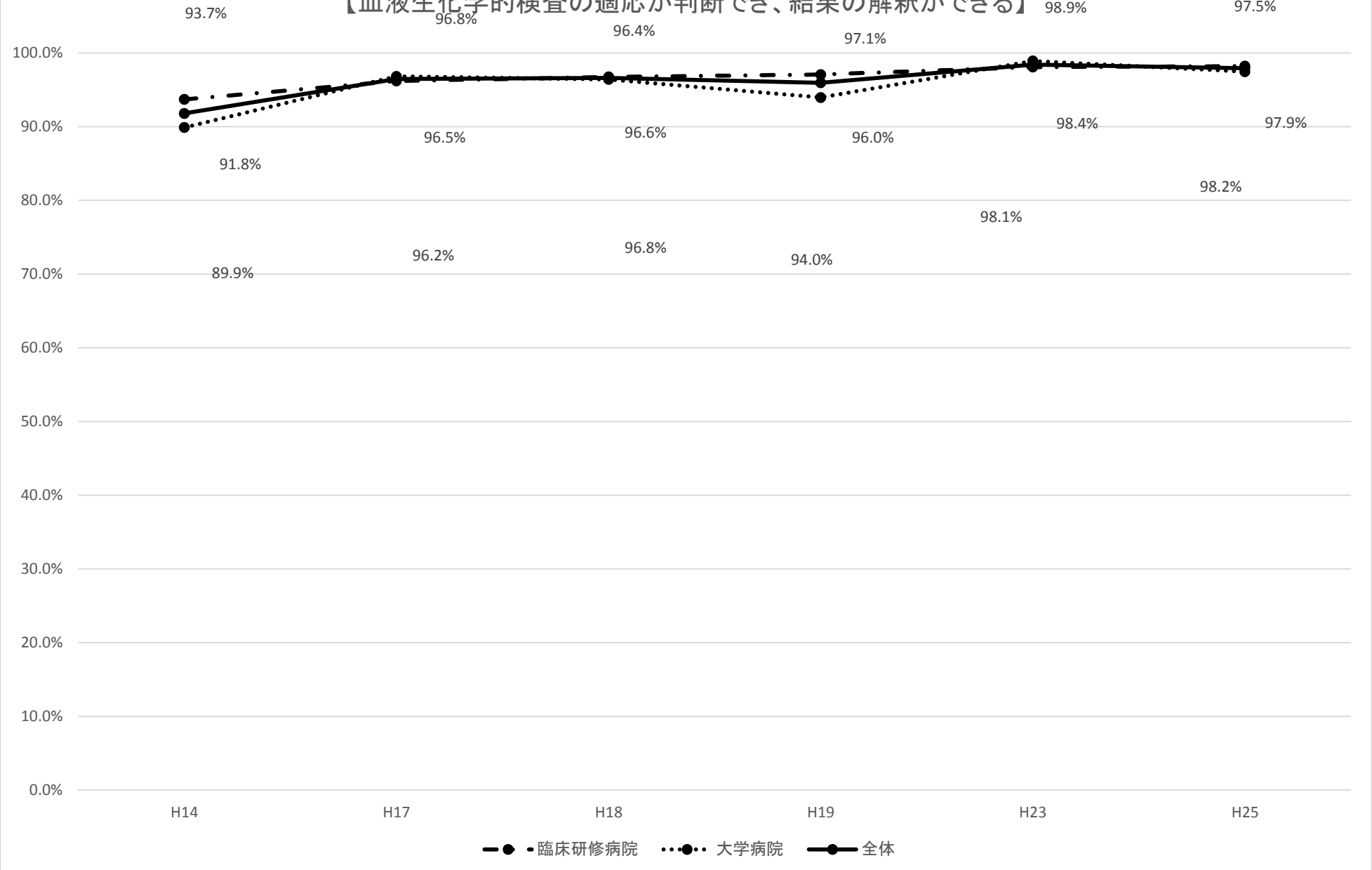

【血液凝固機構に関する検査を指示し、結果を判定できる】

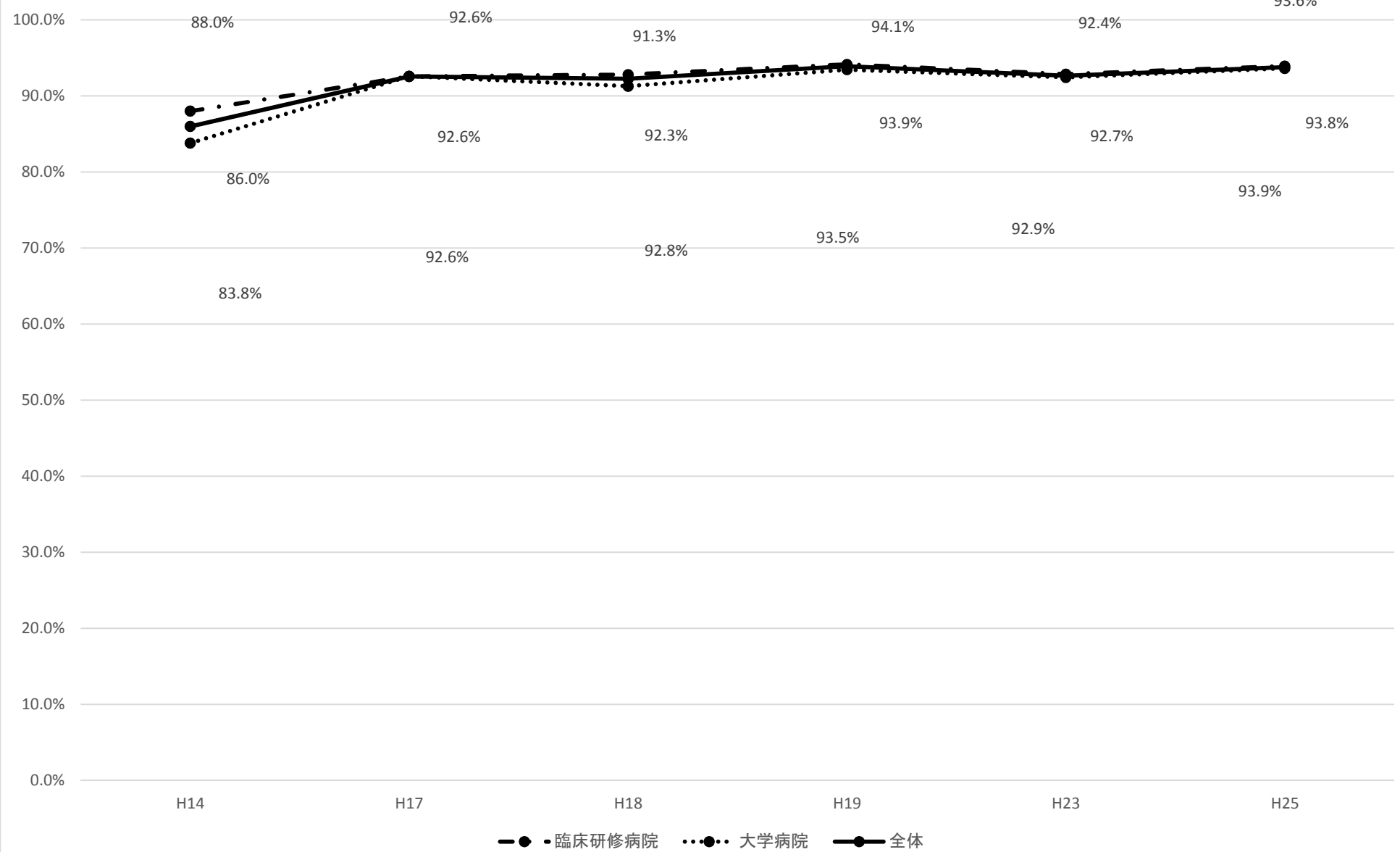

【簡易検査(血糖、電解質、尿素窒素など)の適応が判断でき、結果の解釈ができる】

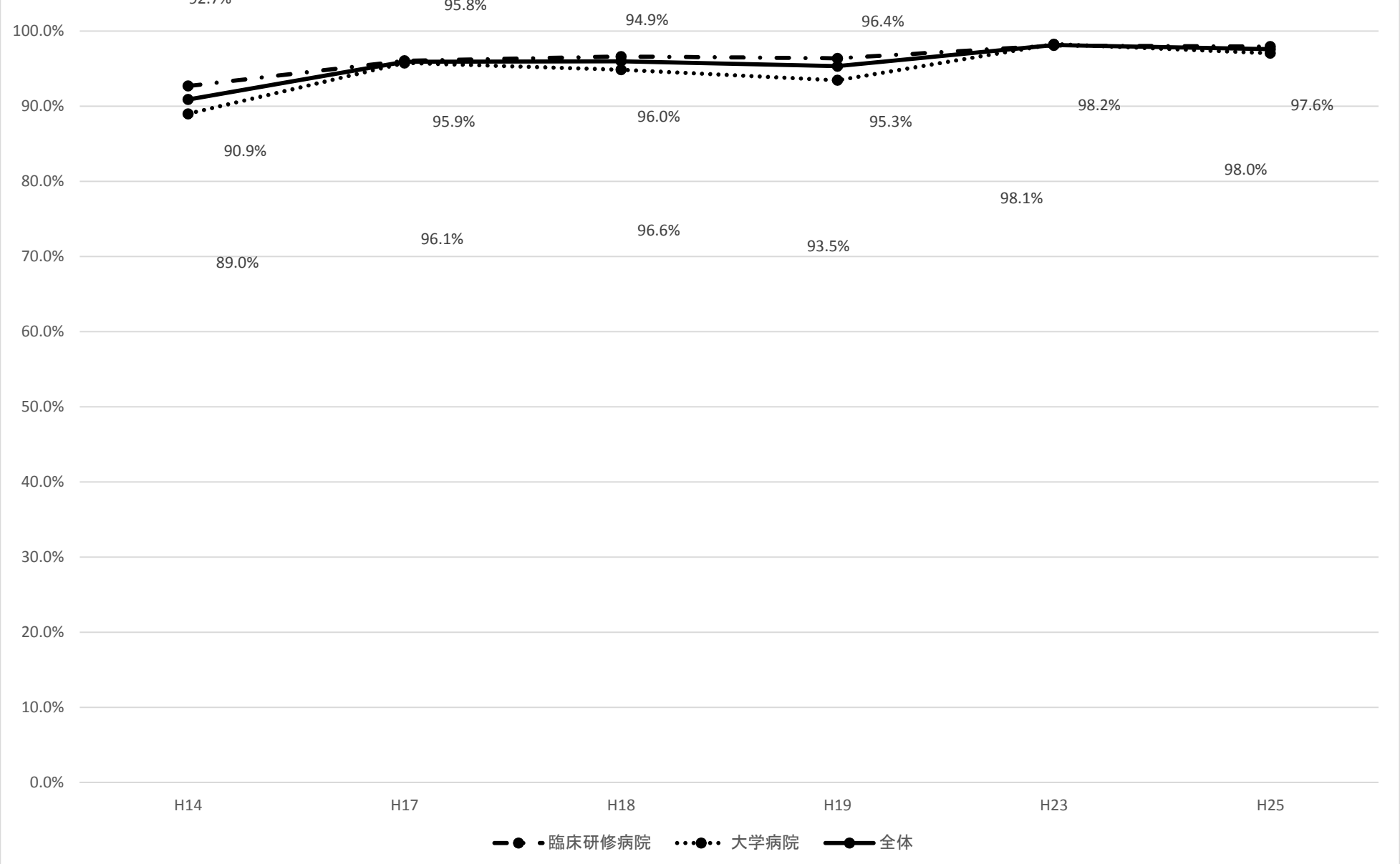

【血液免疫血清学的検査の適応が判断でき、結果の解釈ができる】

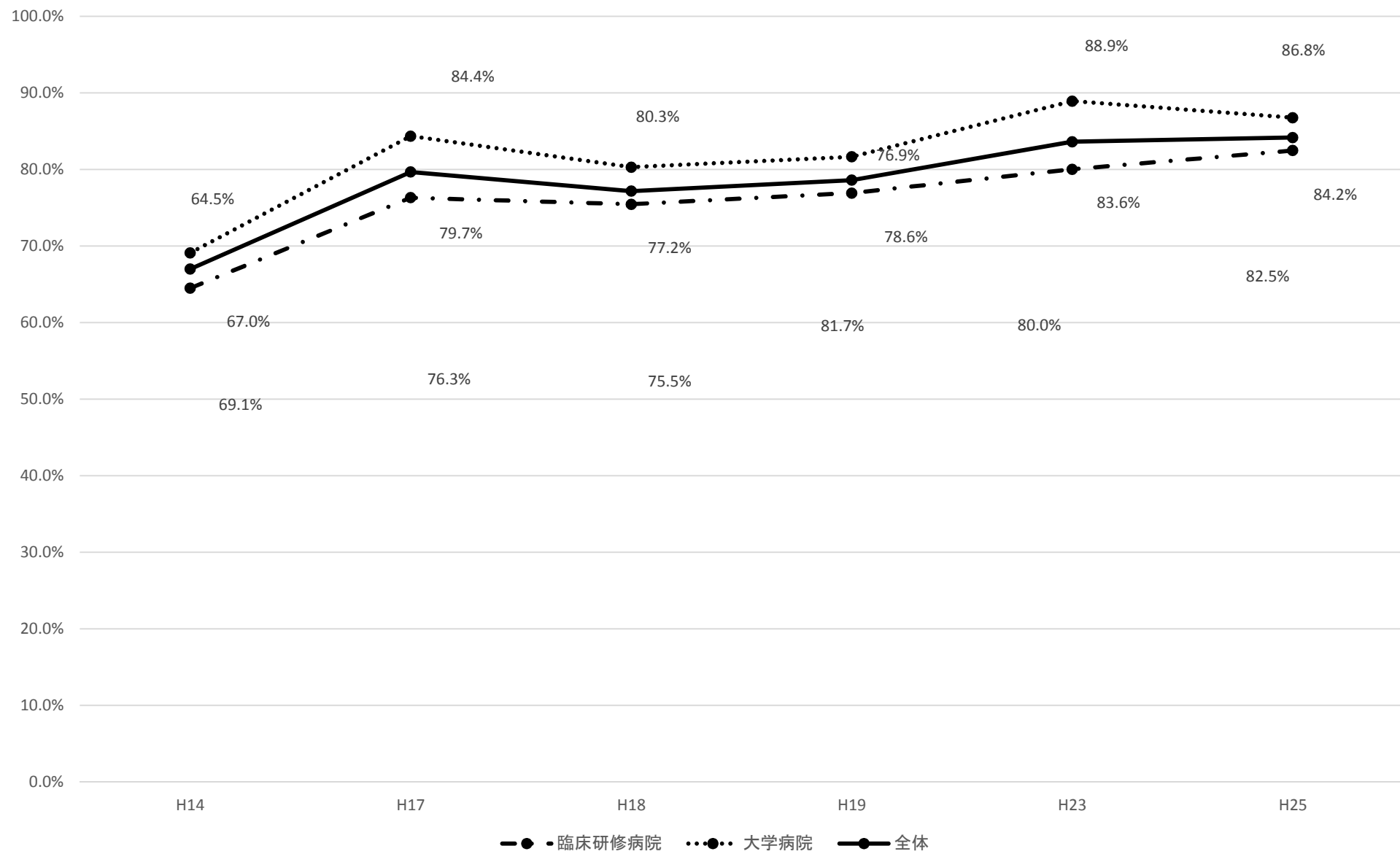

【内分泌学的検査の適応が判断でき、結果の解釈ができる】

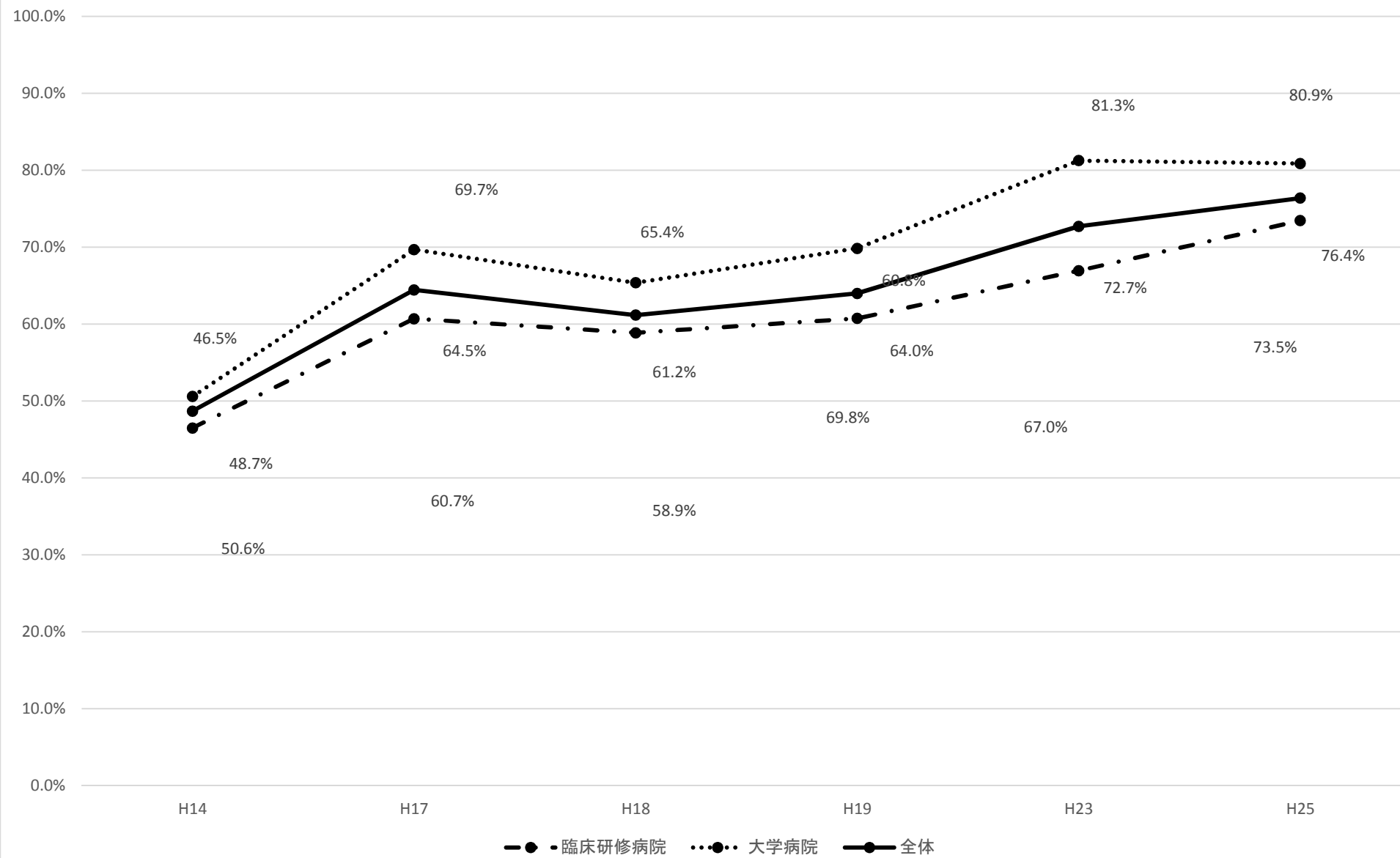

【グラム染色を行い、結果の解釈ができる】

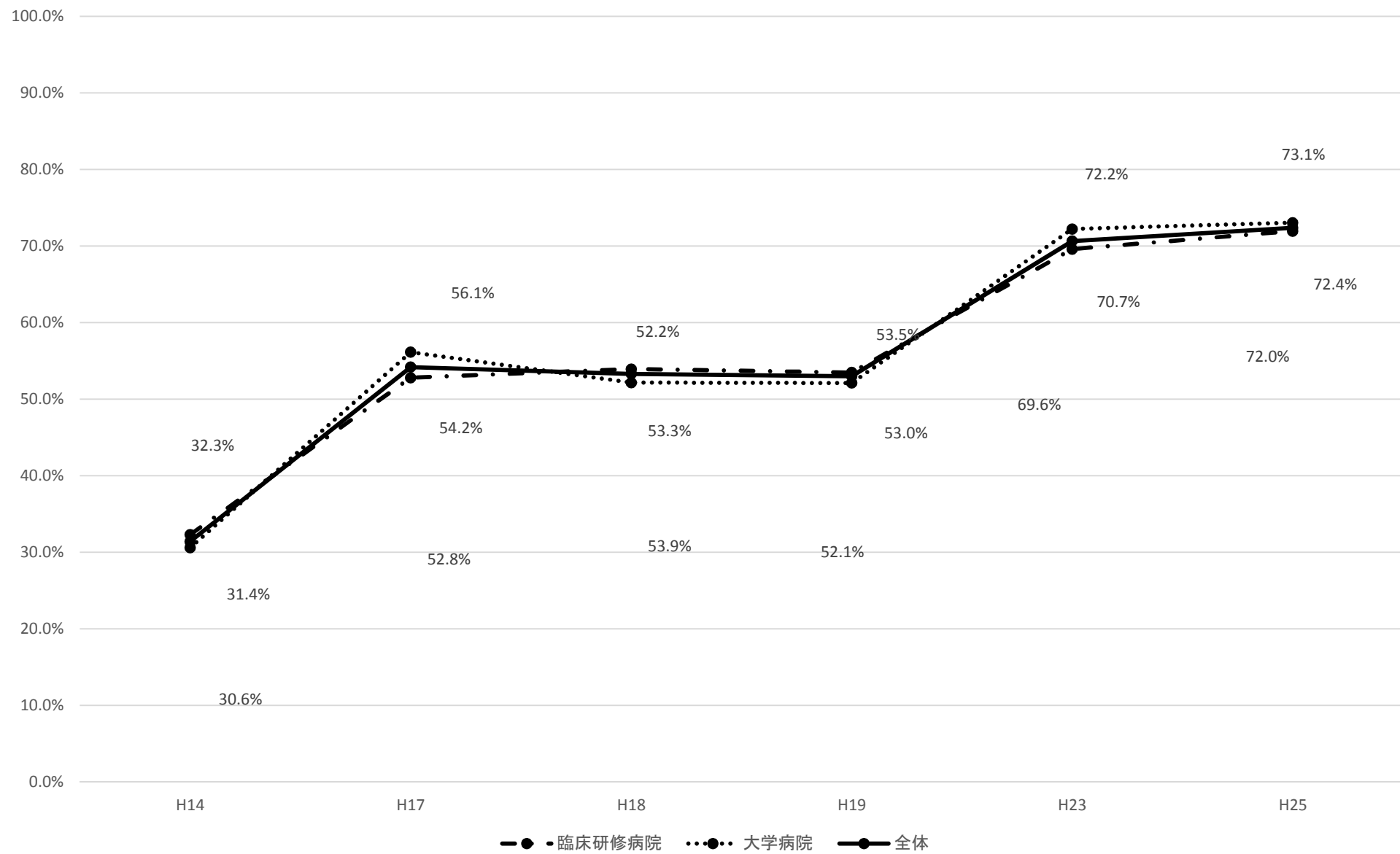

【髄液検査の適応が判断でき、結果の解釈ができる】

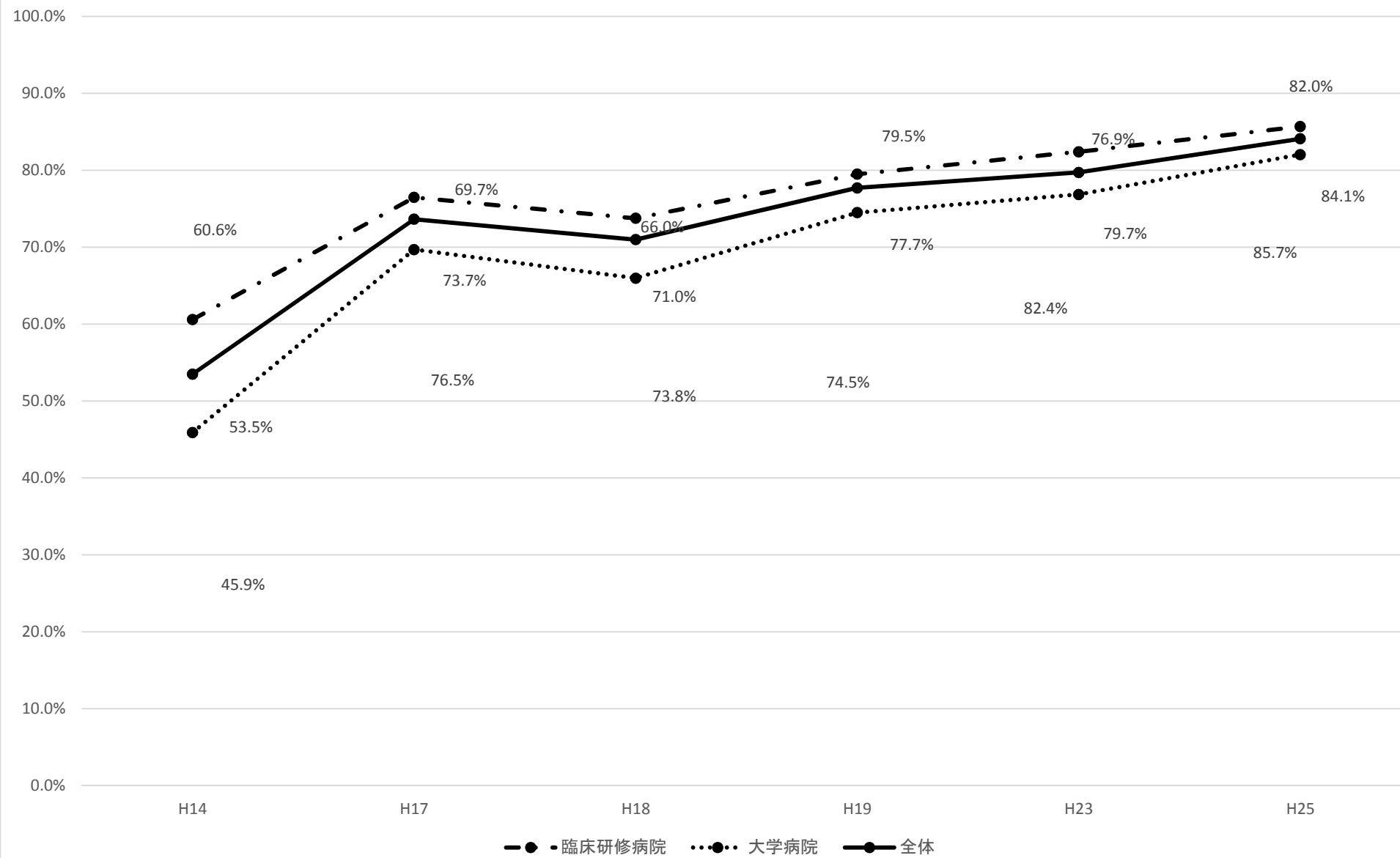

【心電図検査を自ら実施し、不整脈の鑑別診断ができる】

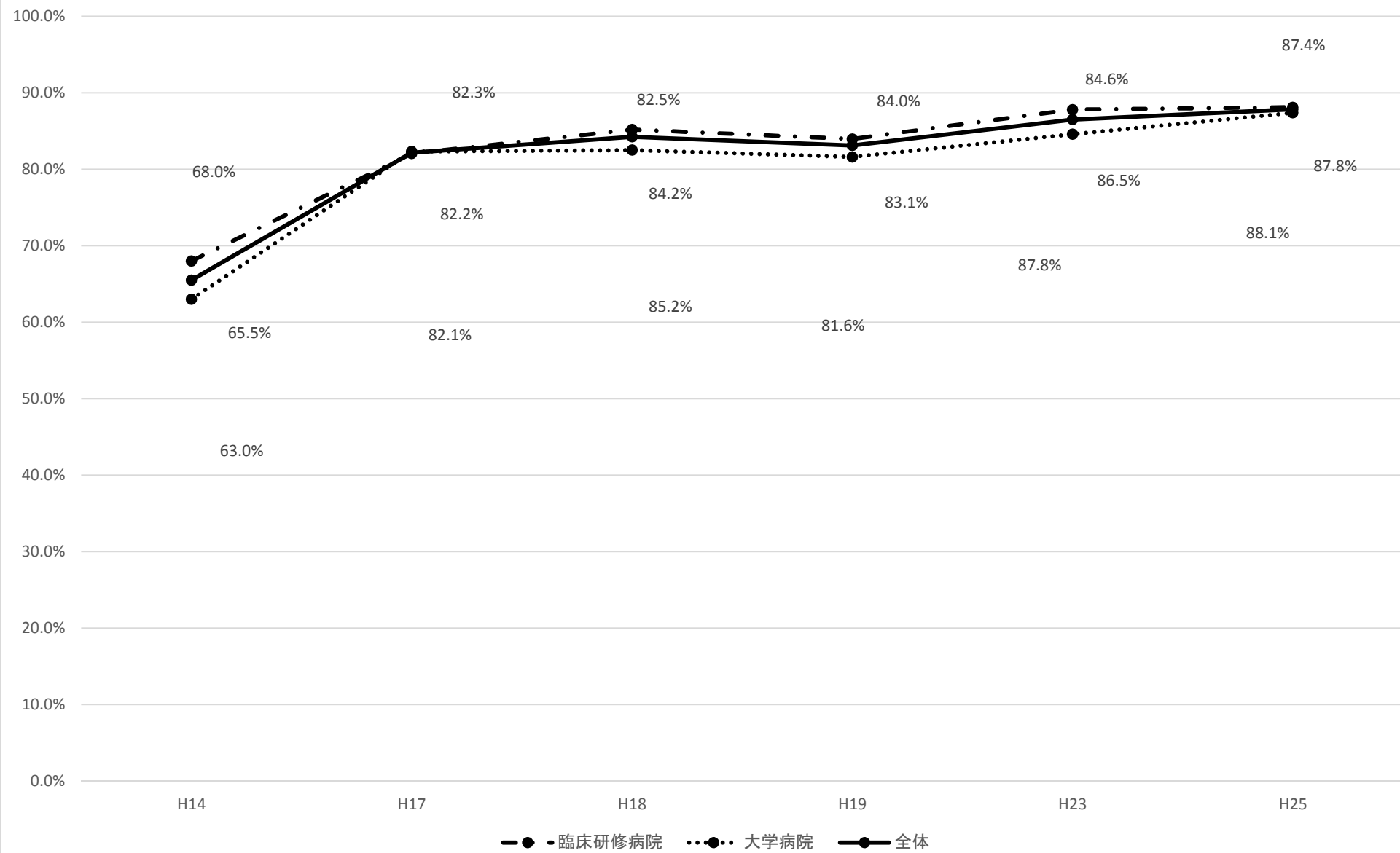

【肺機能検査で閉塞性換気障害の判定ができる】

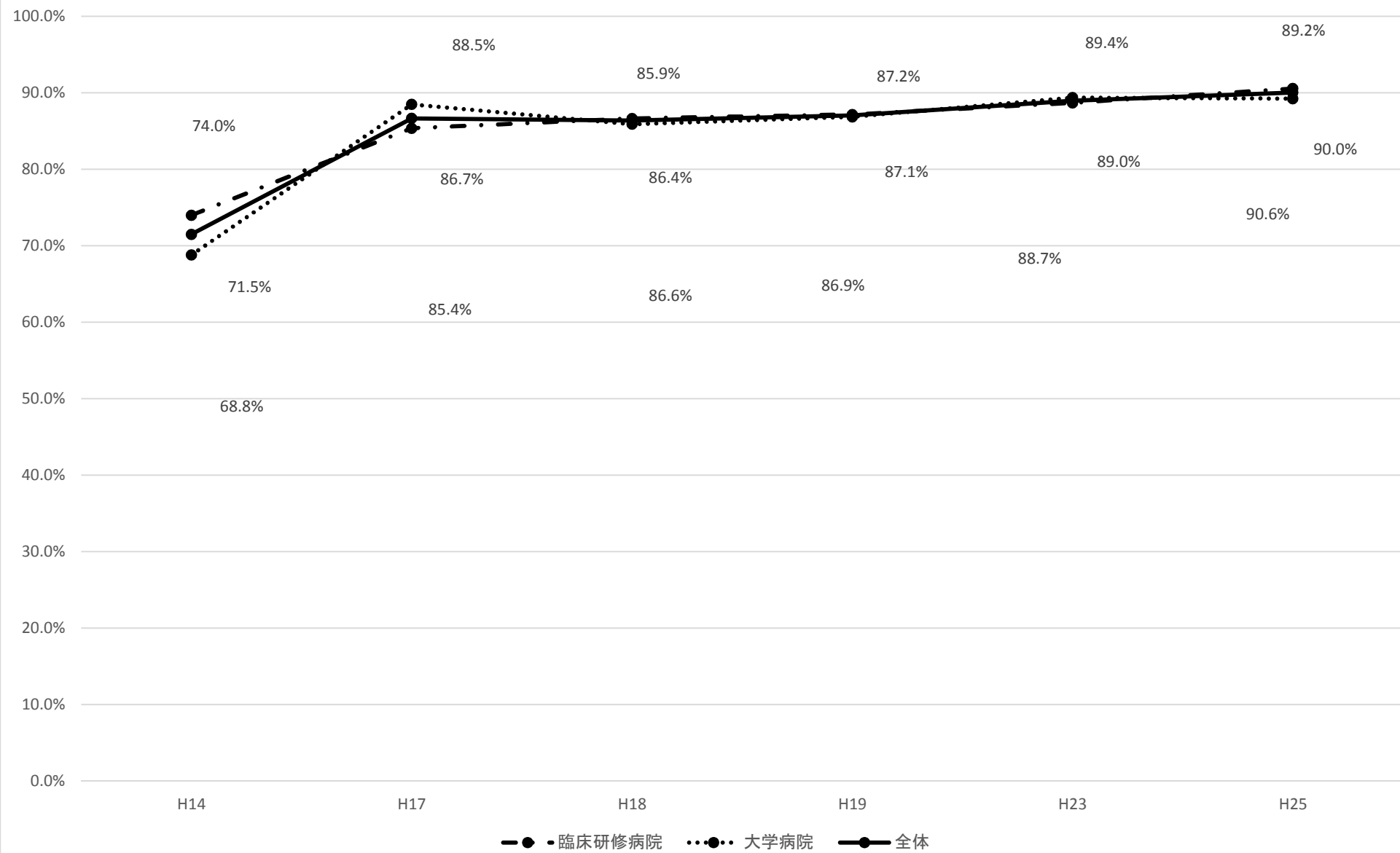

【超音波検査を自ら実施し、胆管拡張の判定ができる】

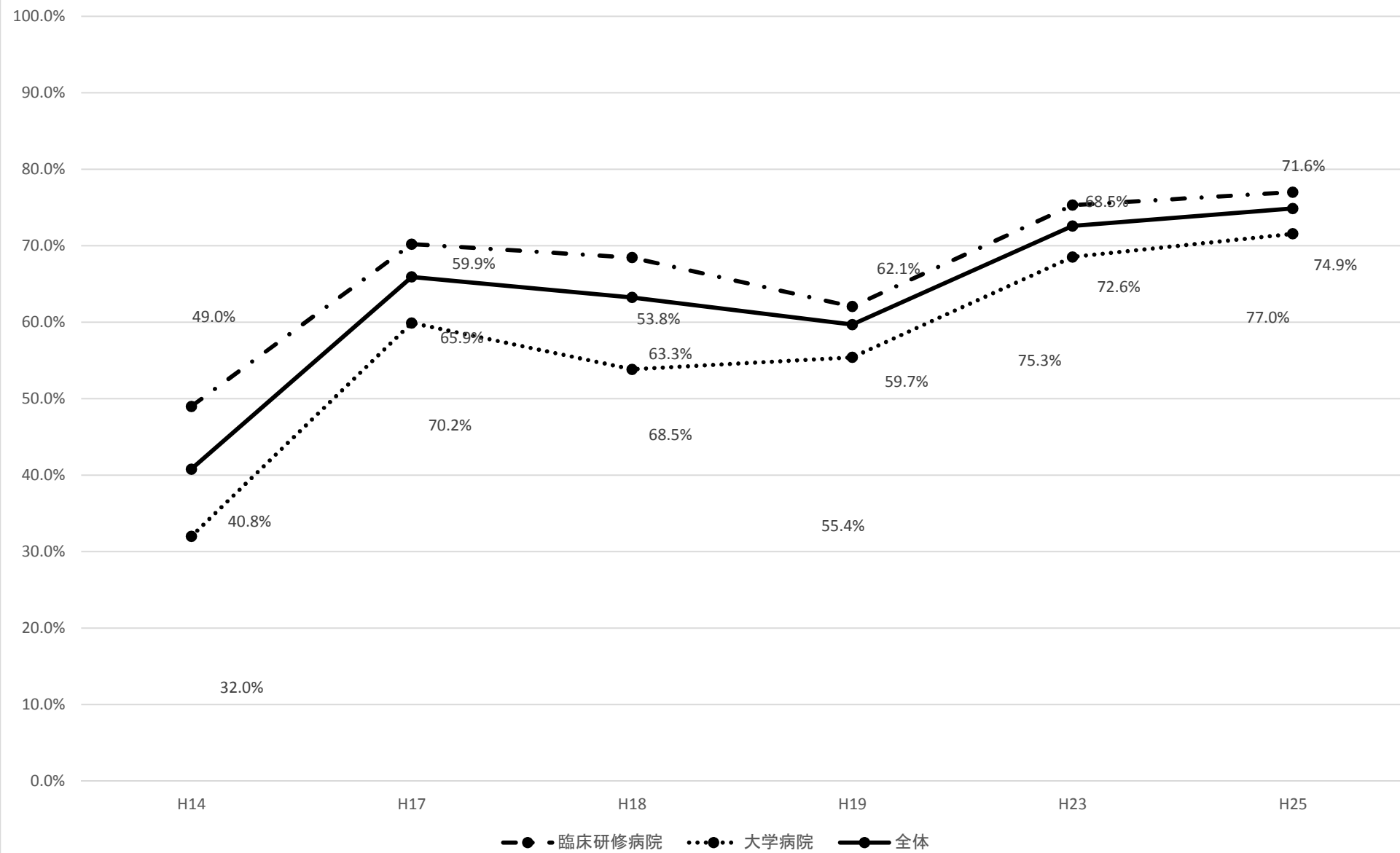

【胸部単純X線でシルエットサインを判定できる】

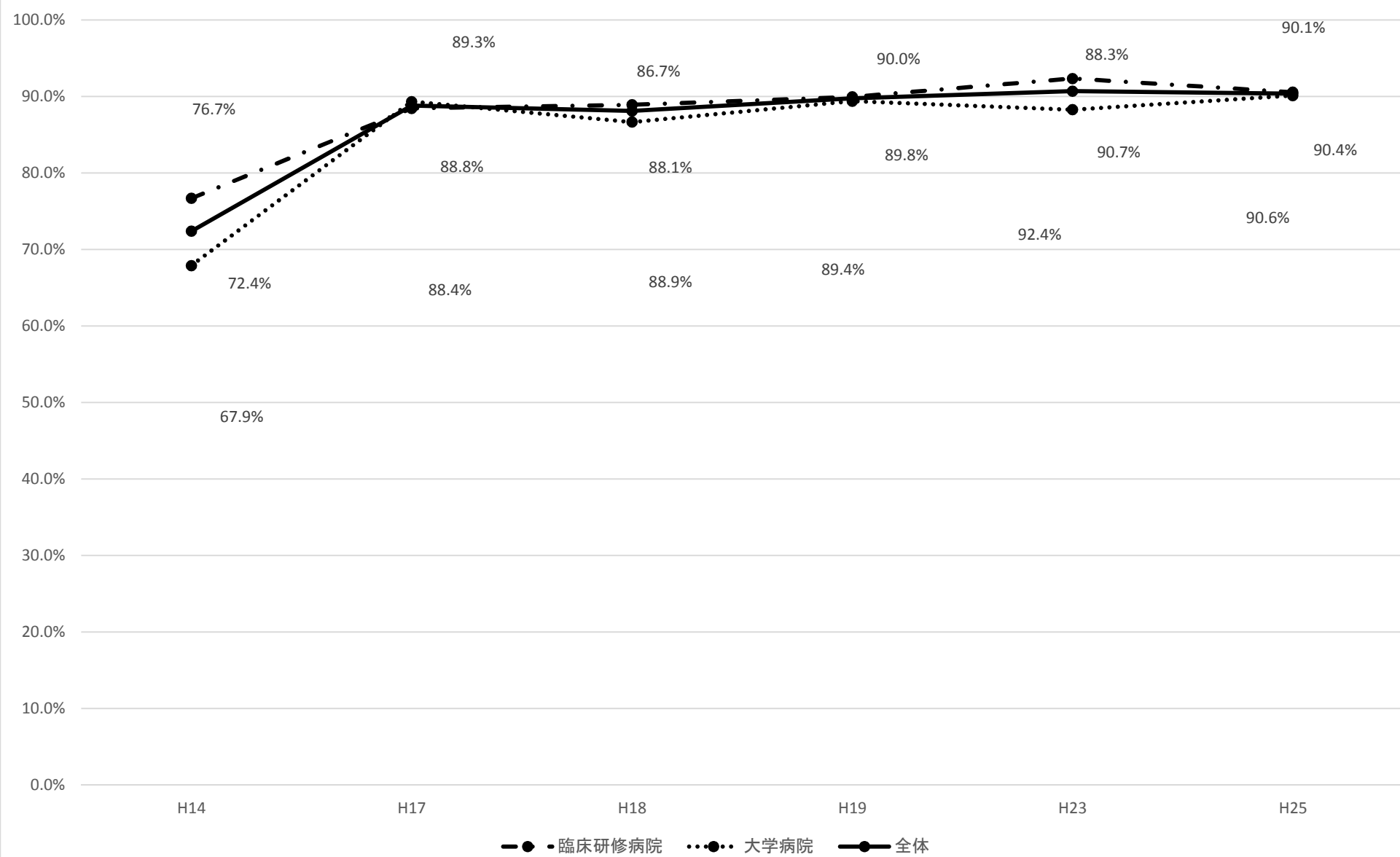

【腹部単純X線でイレウスを判定できる】

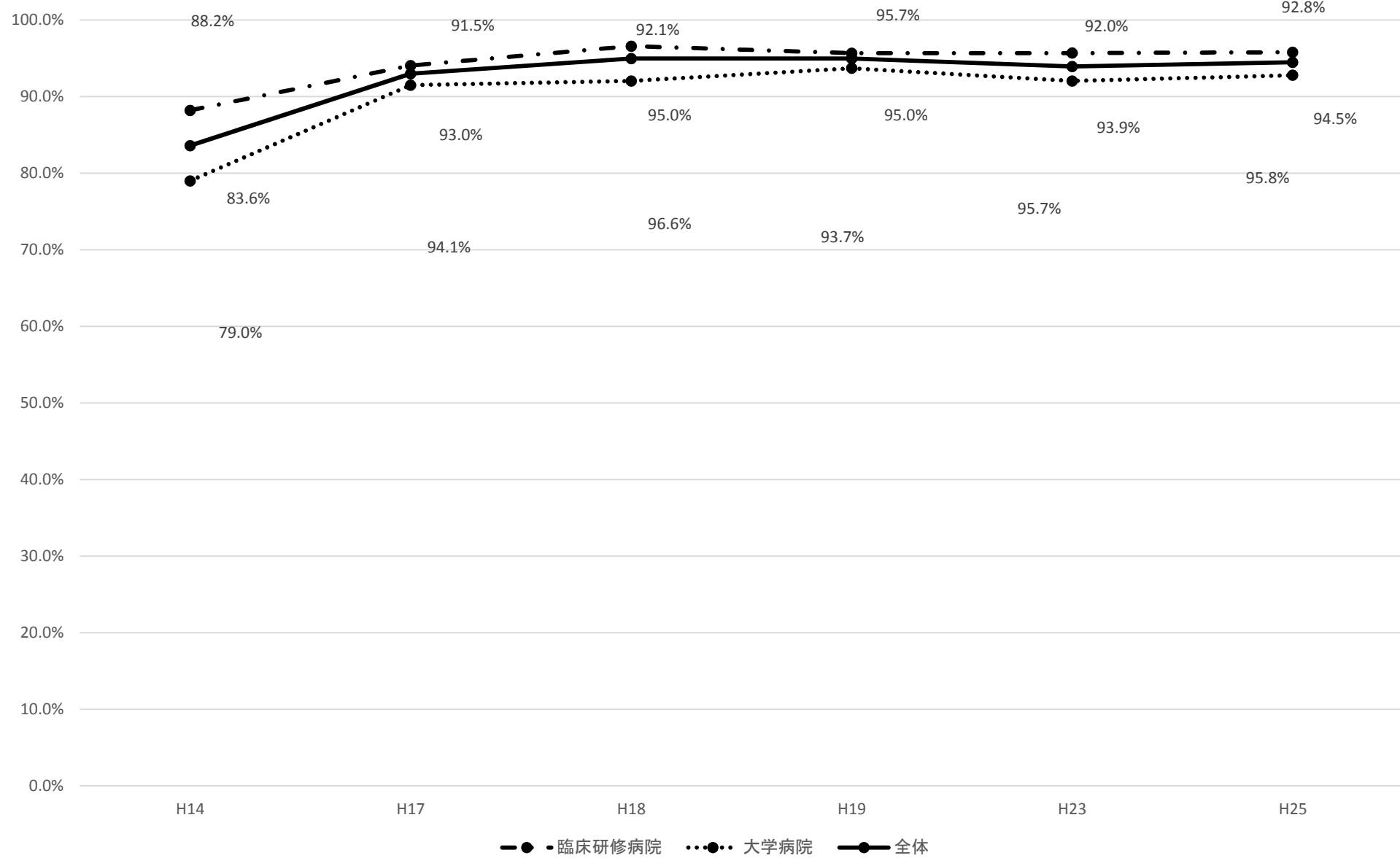

【胸部CTで肺癌による所見を見出すことができる】

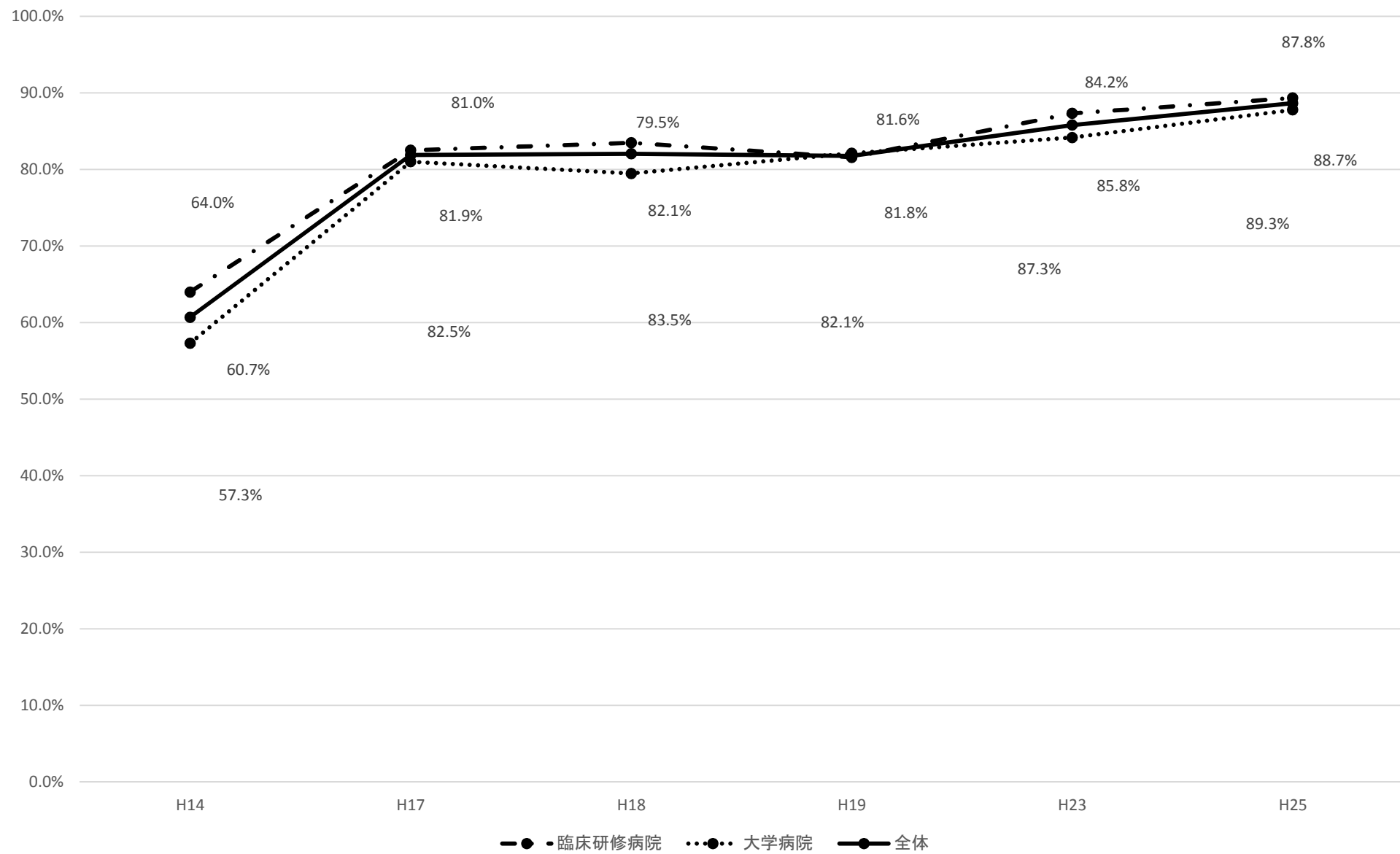

【頭部MRI検査の適応が判断でき、脳梗塞を判定できる】

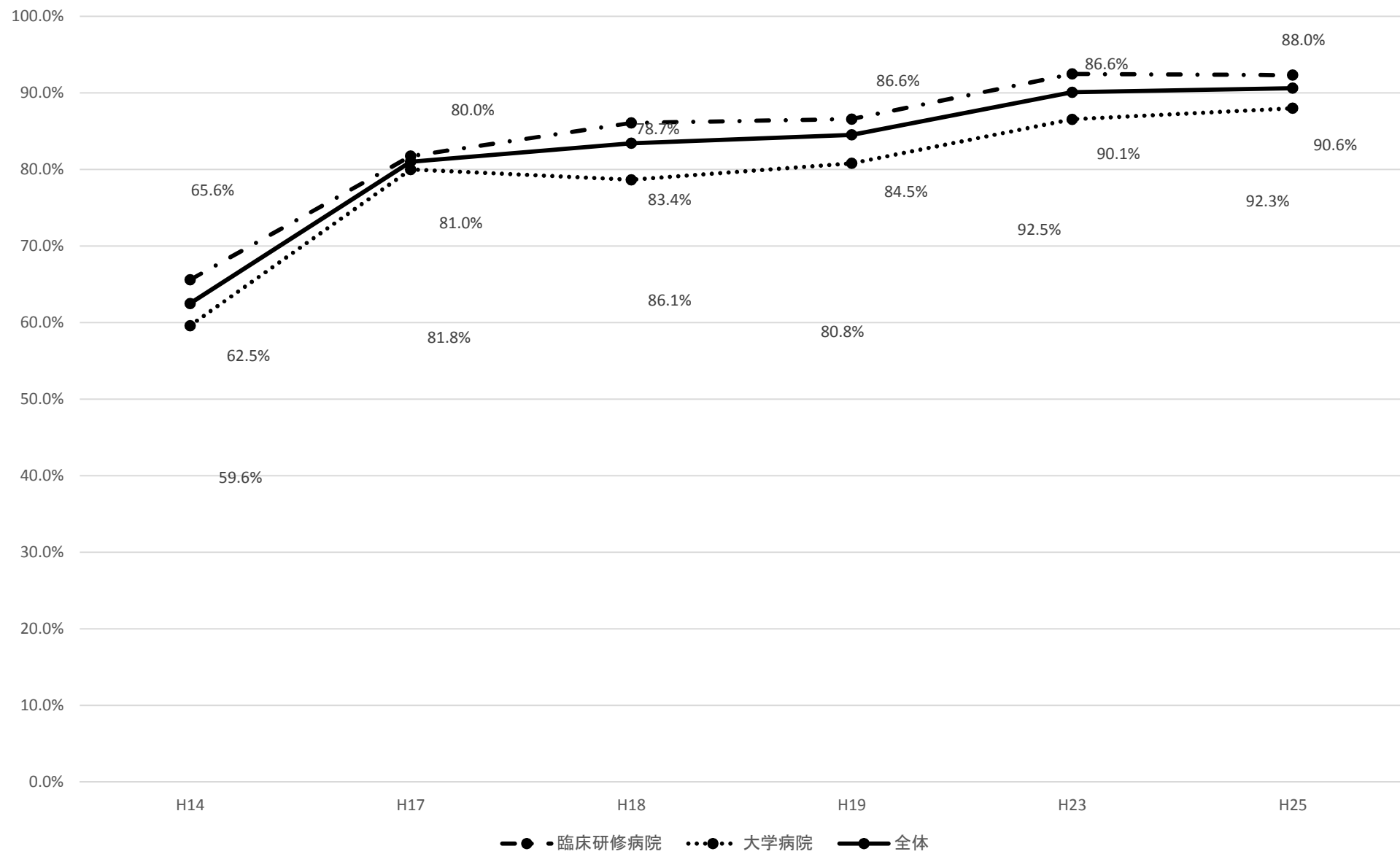

【手術の手洗いが適切にできる】

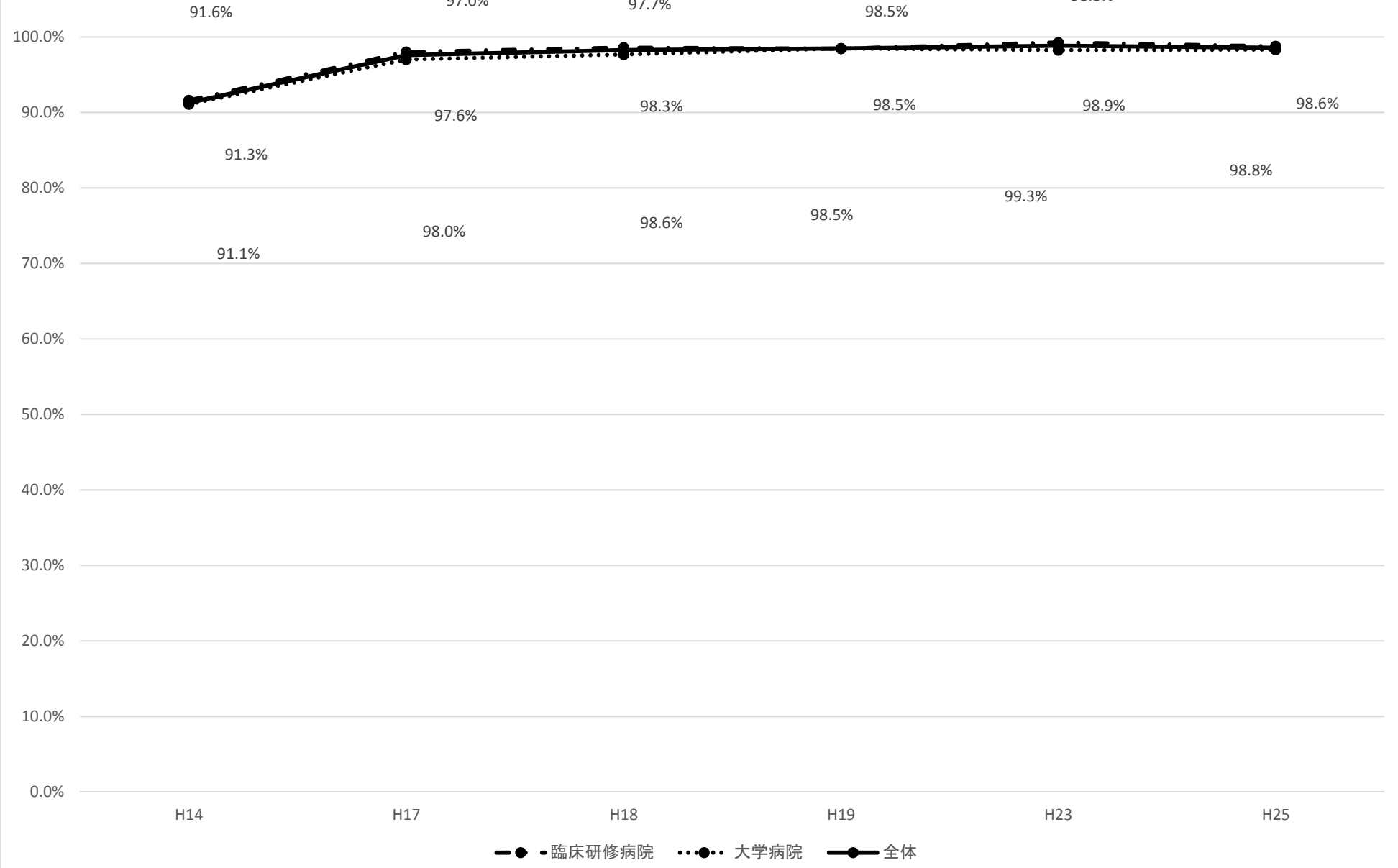

【静脈血採血が正しくできる】

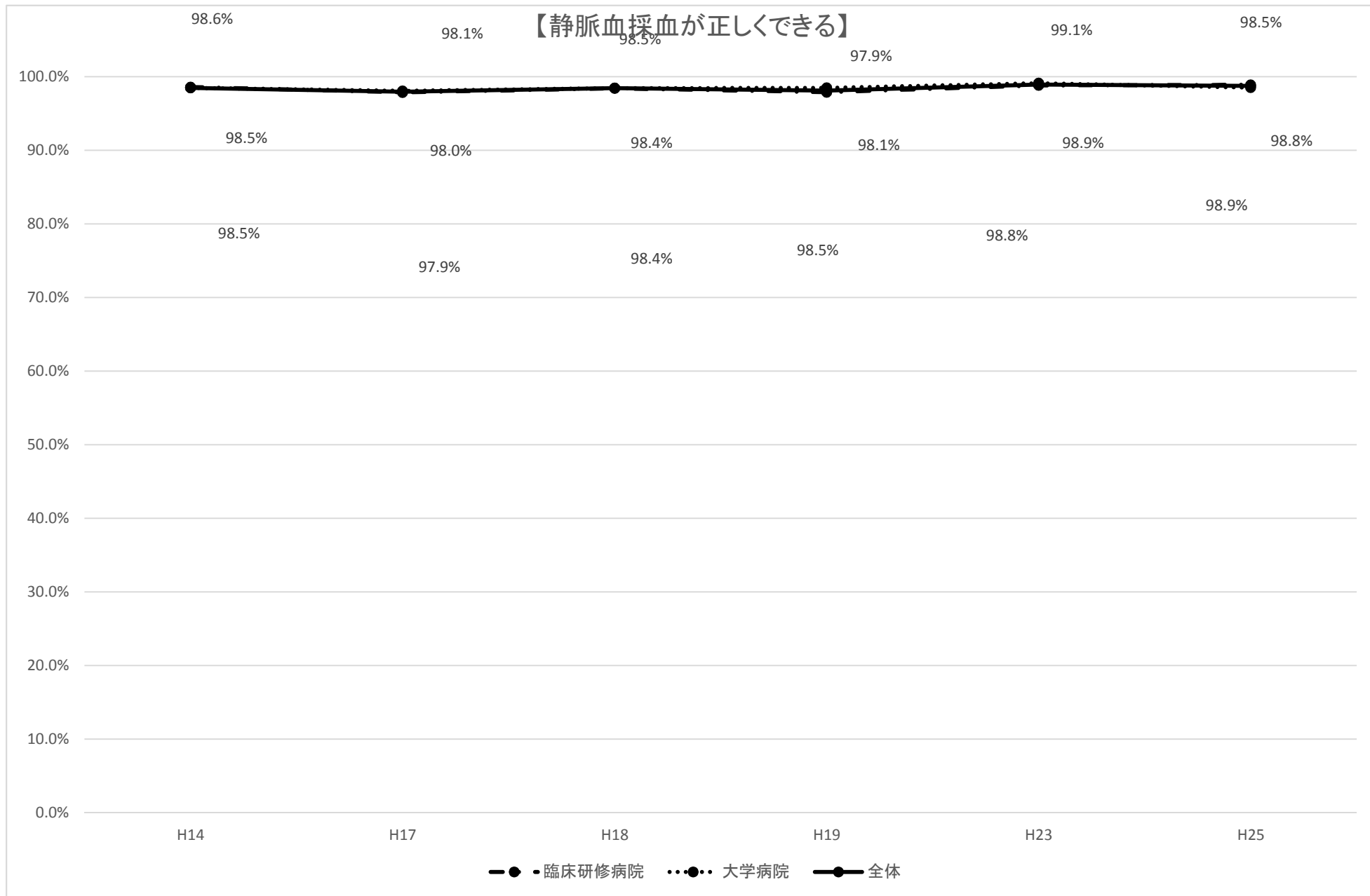

【動脈血採血が正しくできる】

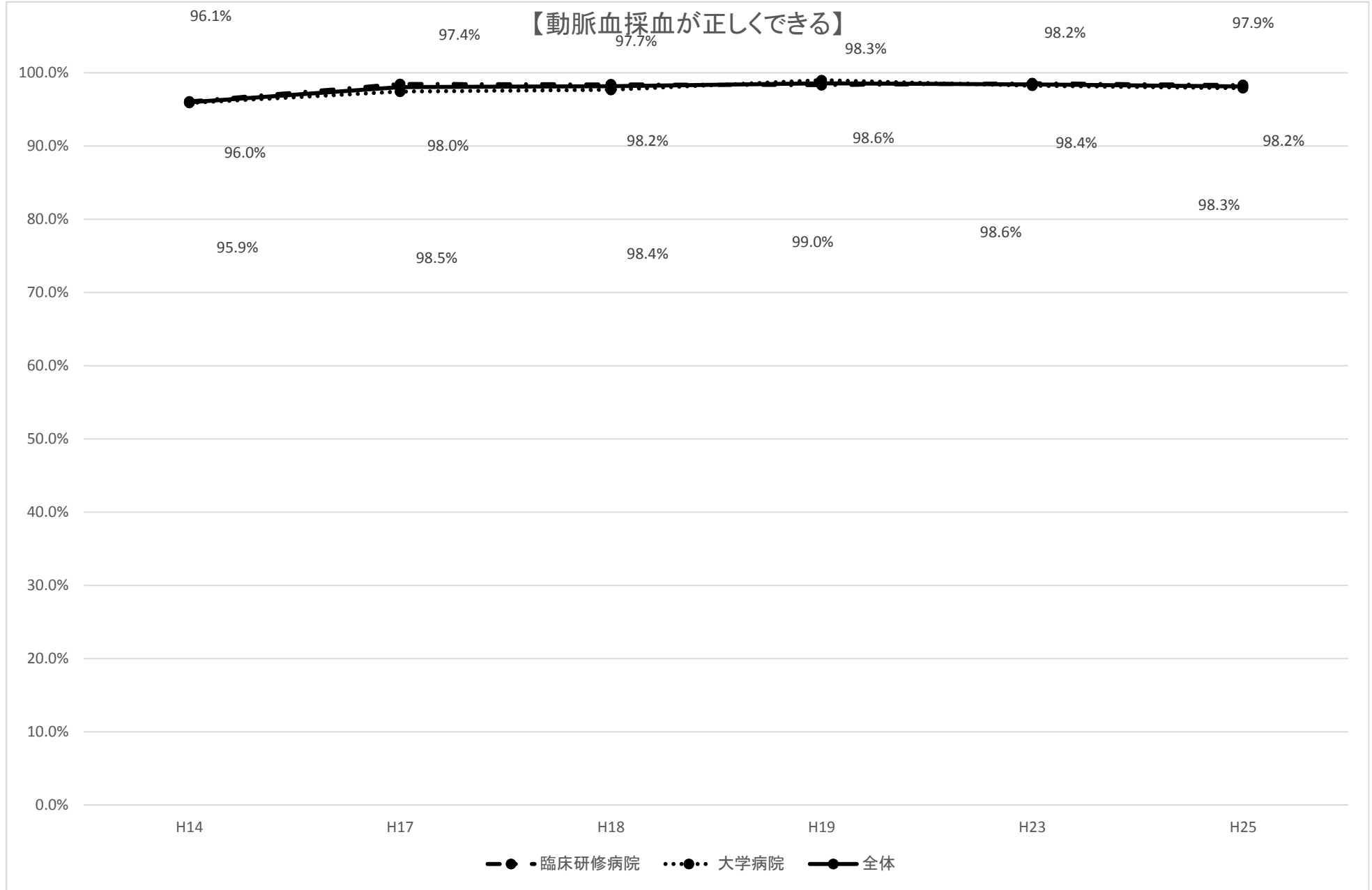

【血液型クロスマッチを行い、結果の判定ができる】

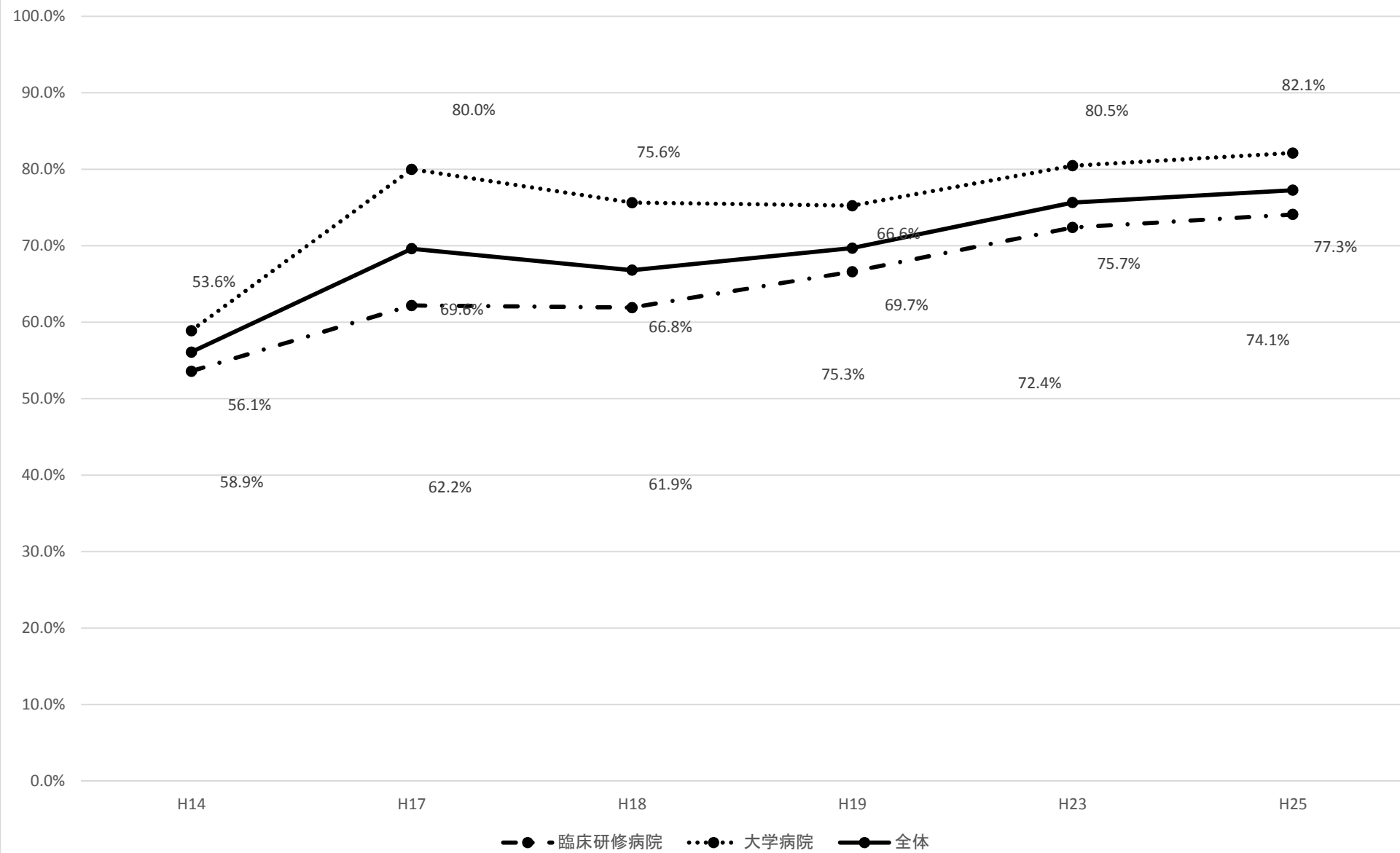

【輸液の種類と適応を挙げ、輸液の量を決定できる】

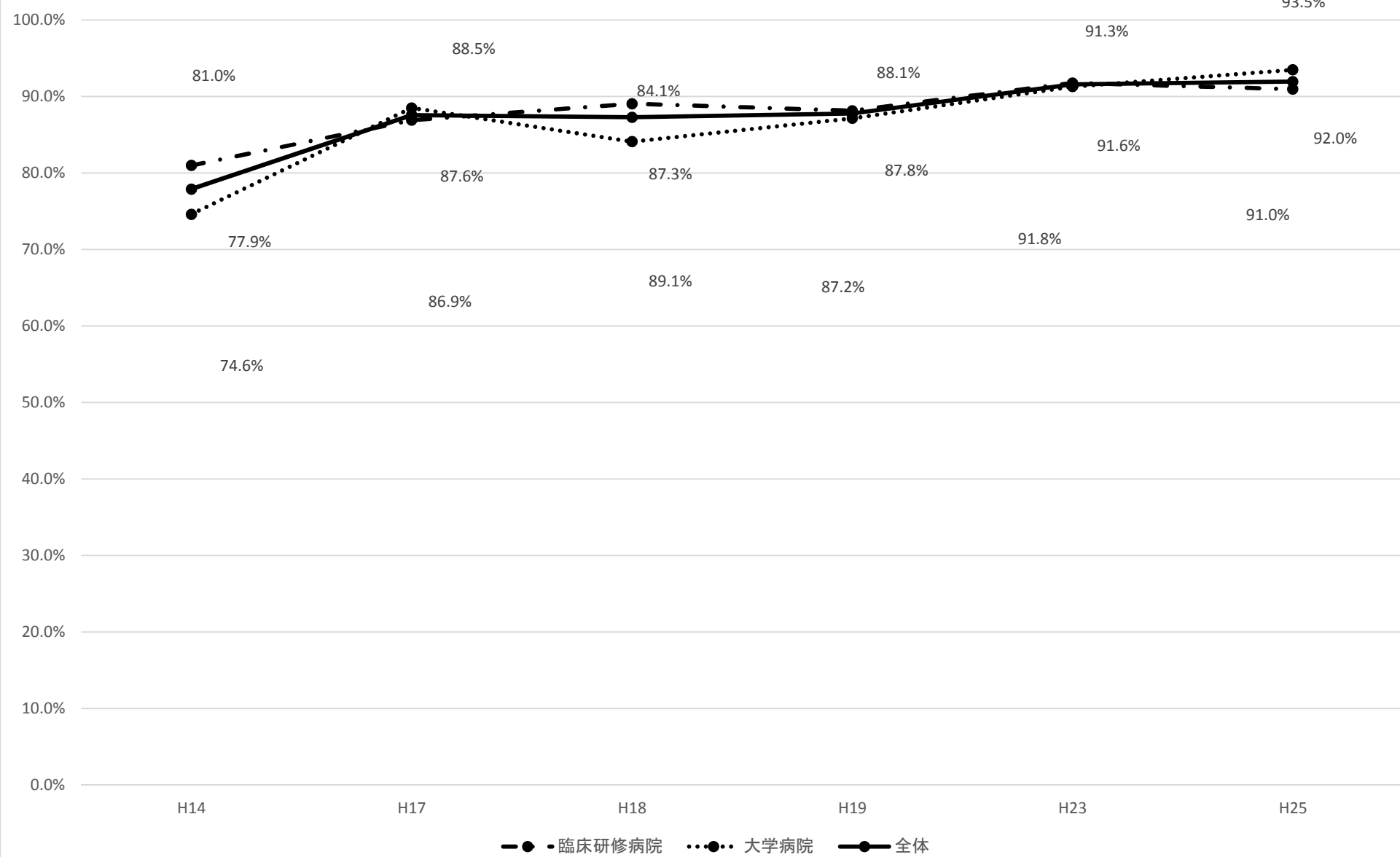

【腰椎穿刺を実施できる】

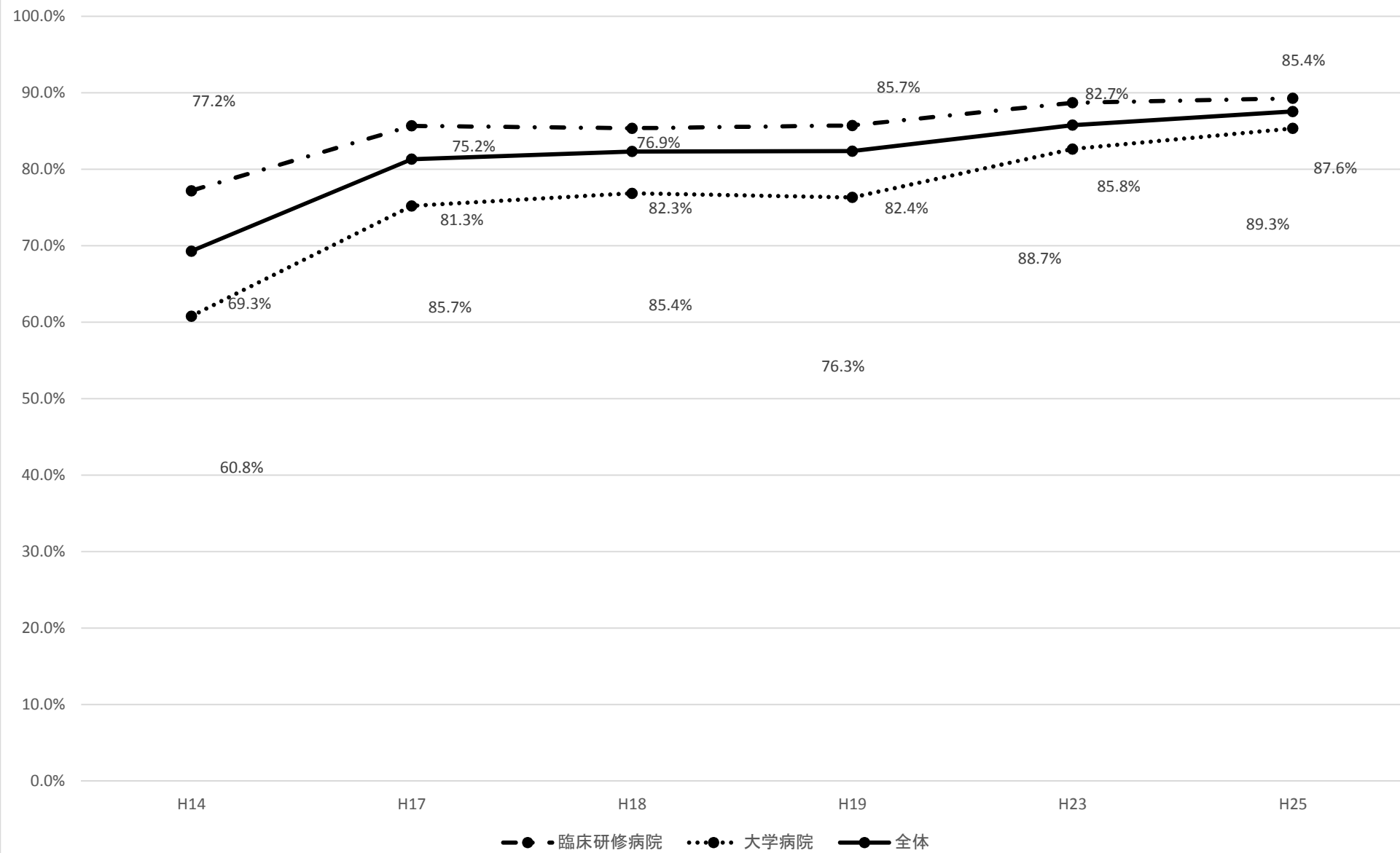

【導尿法を実施できる】

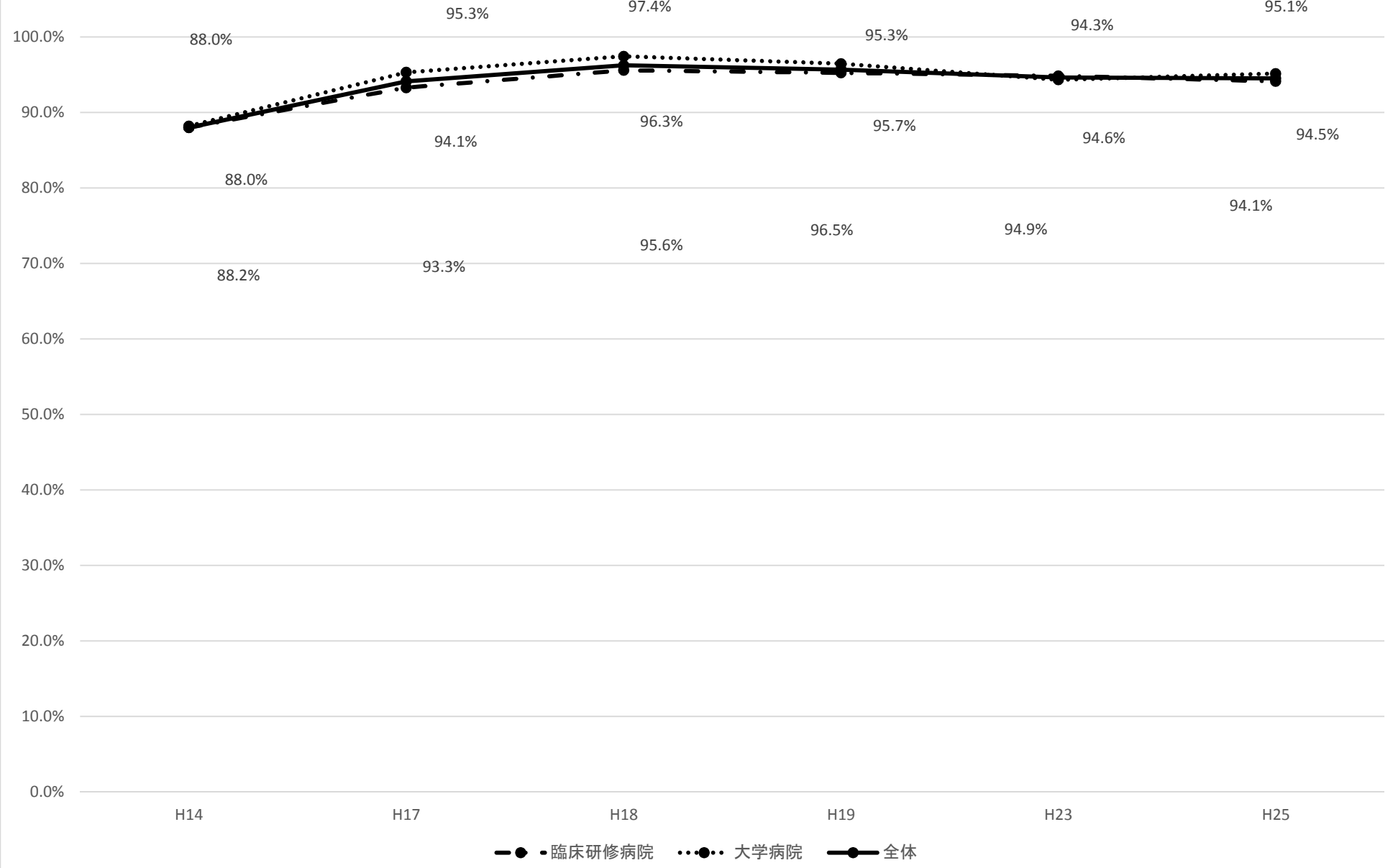

【抗菌薬の作用・副作用を理解し、処方できる】

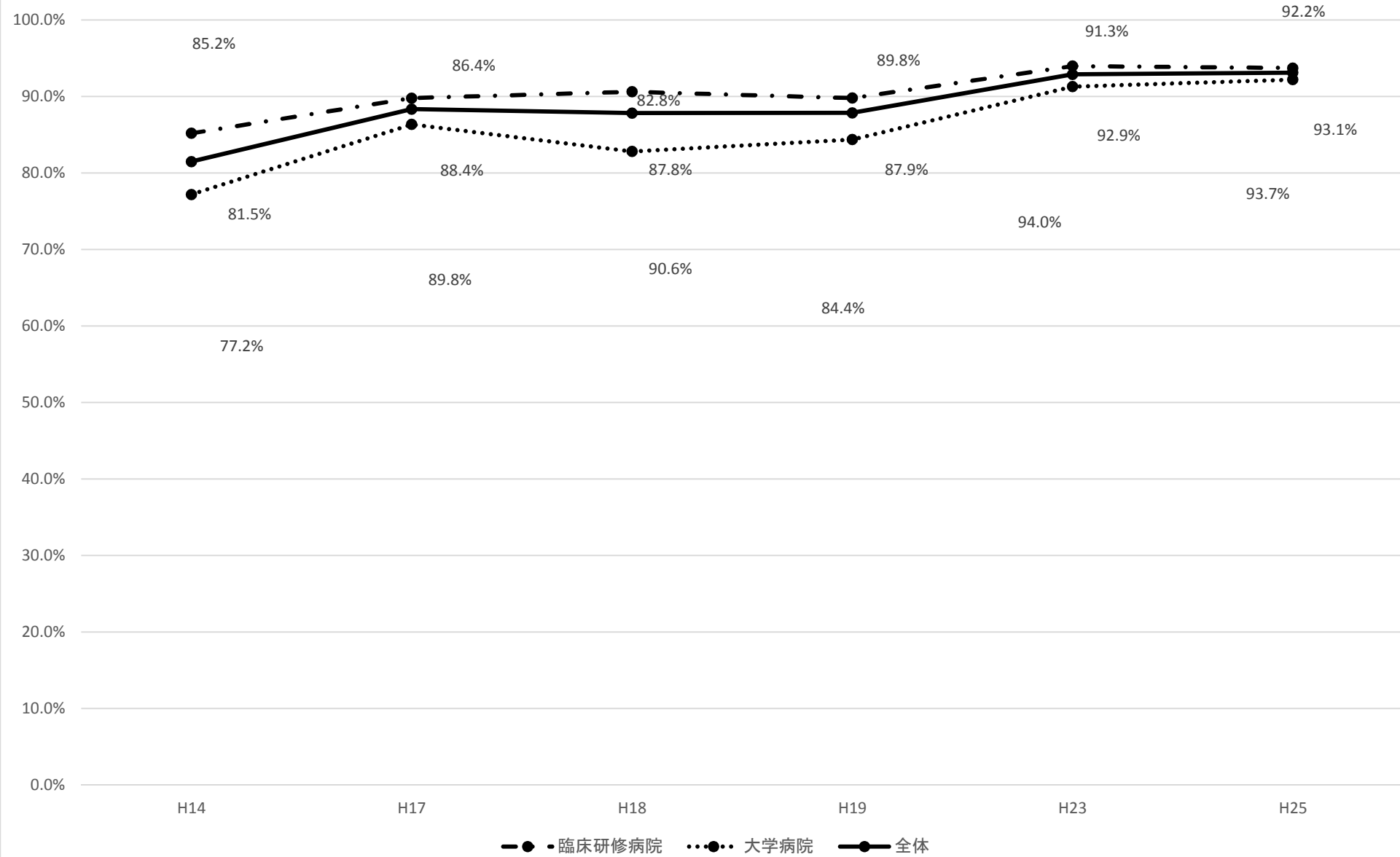

【局所浸潤麻酔とその副作用に対する処置が行える】

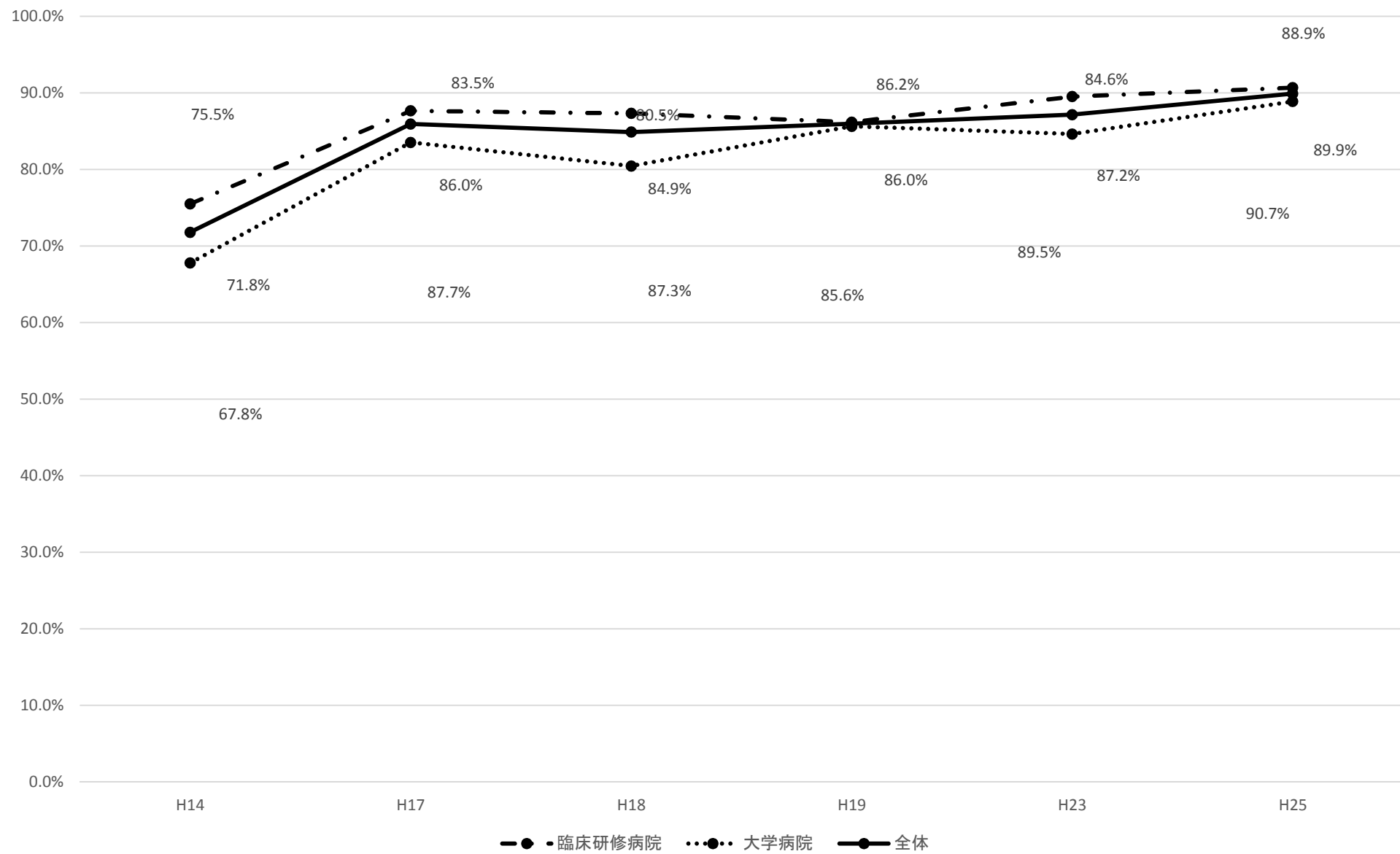

【傷病の基本的処置として、デブリードマンができる】

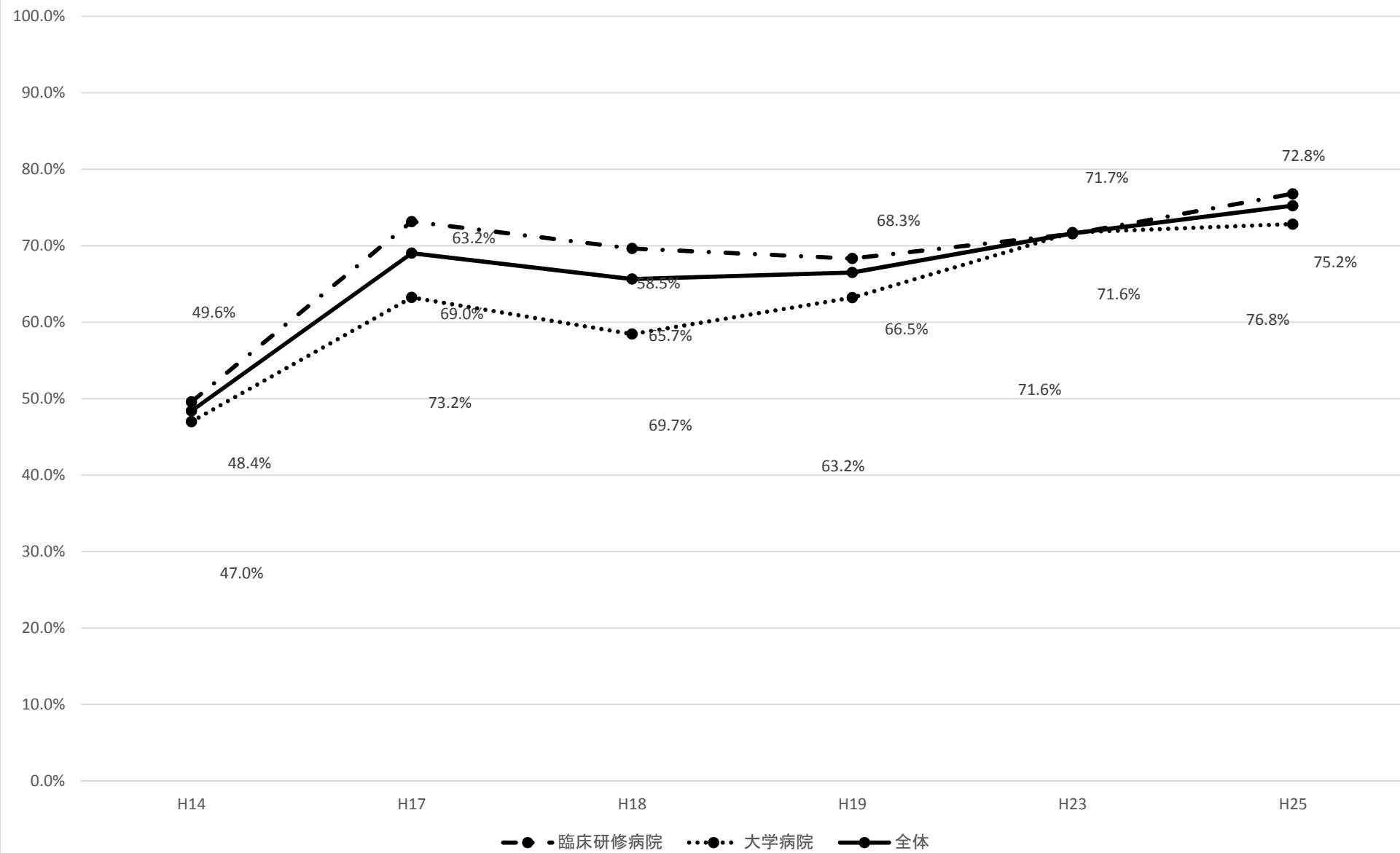

【皮膚縫合法を実施できる】

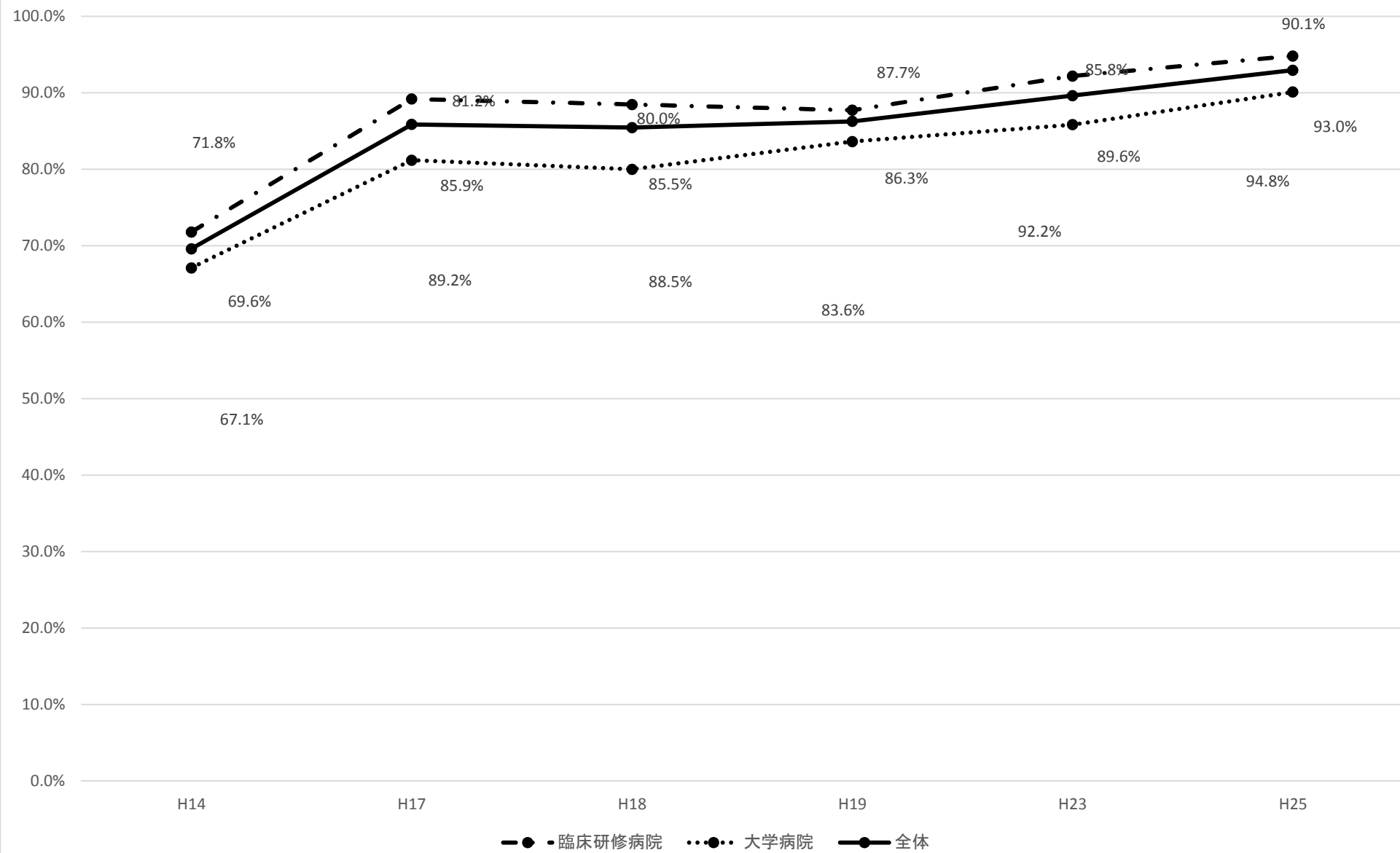

【術後起こりうる合併症及び異常に対して基本的な対処ができる】

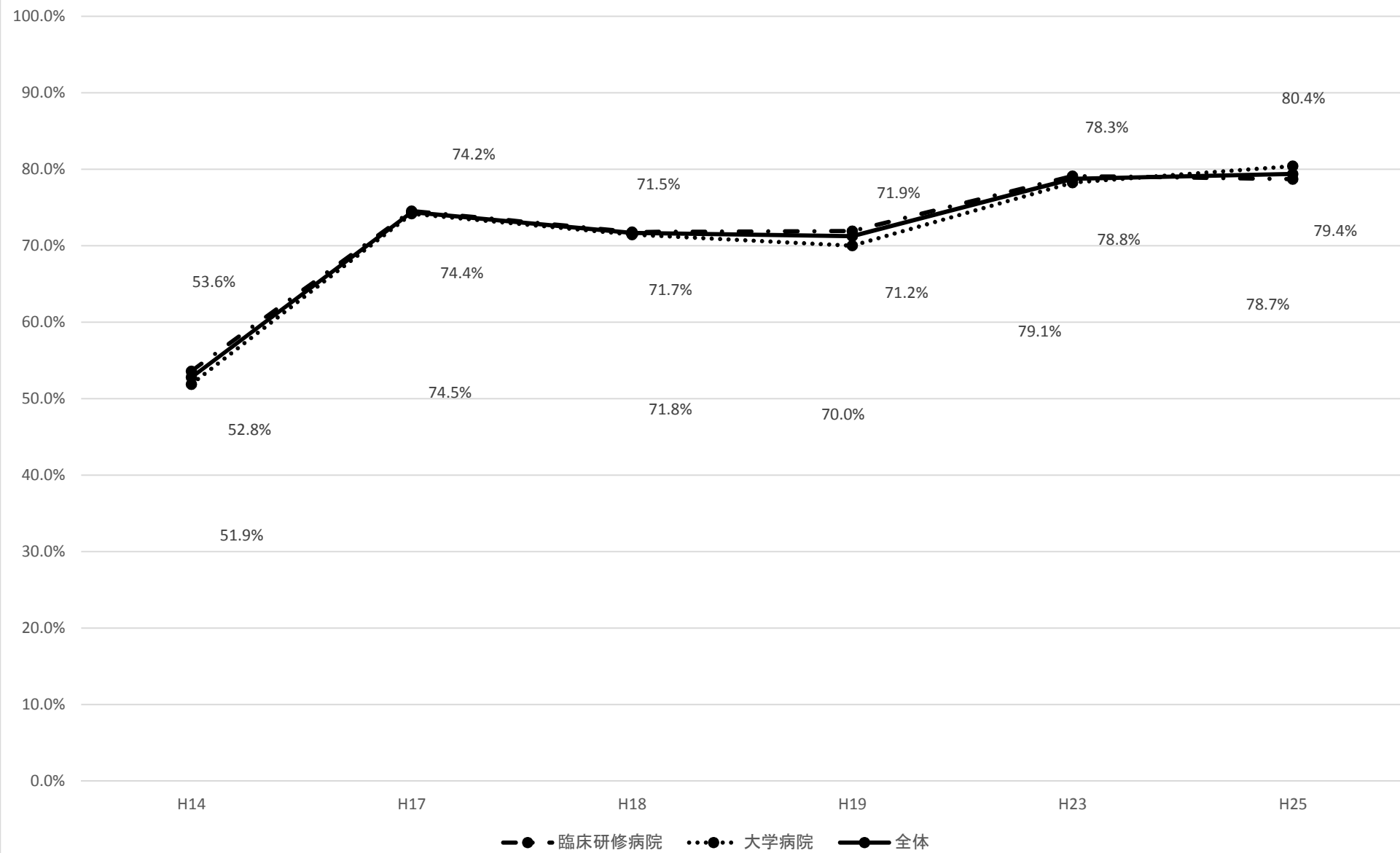

【術前患者の不安に対し、心理的配慮をした処置ができる】

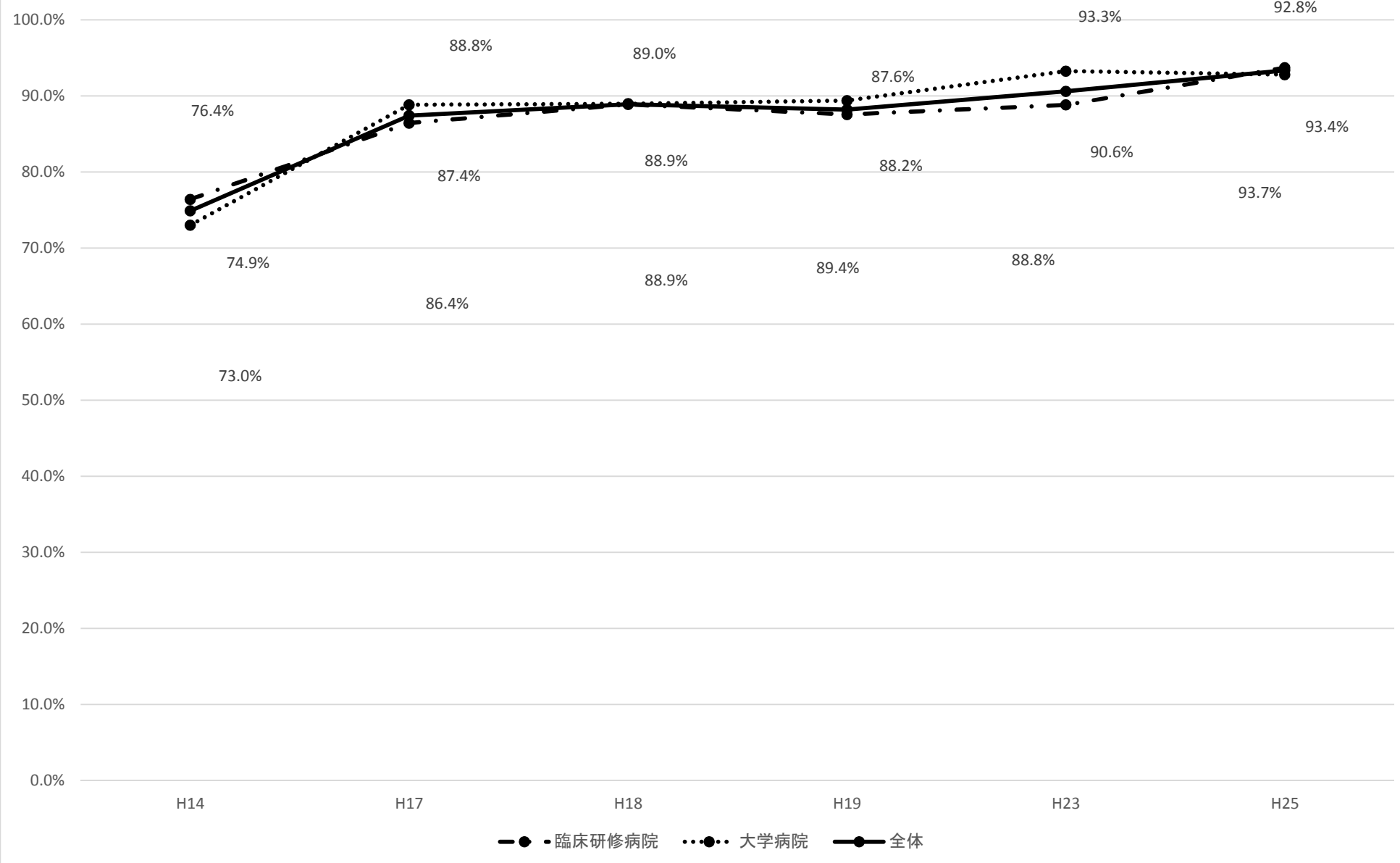

【心マッサージができる】

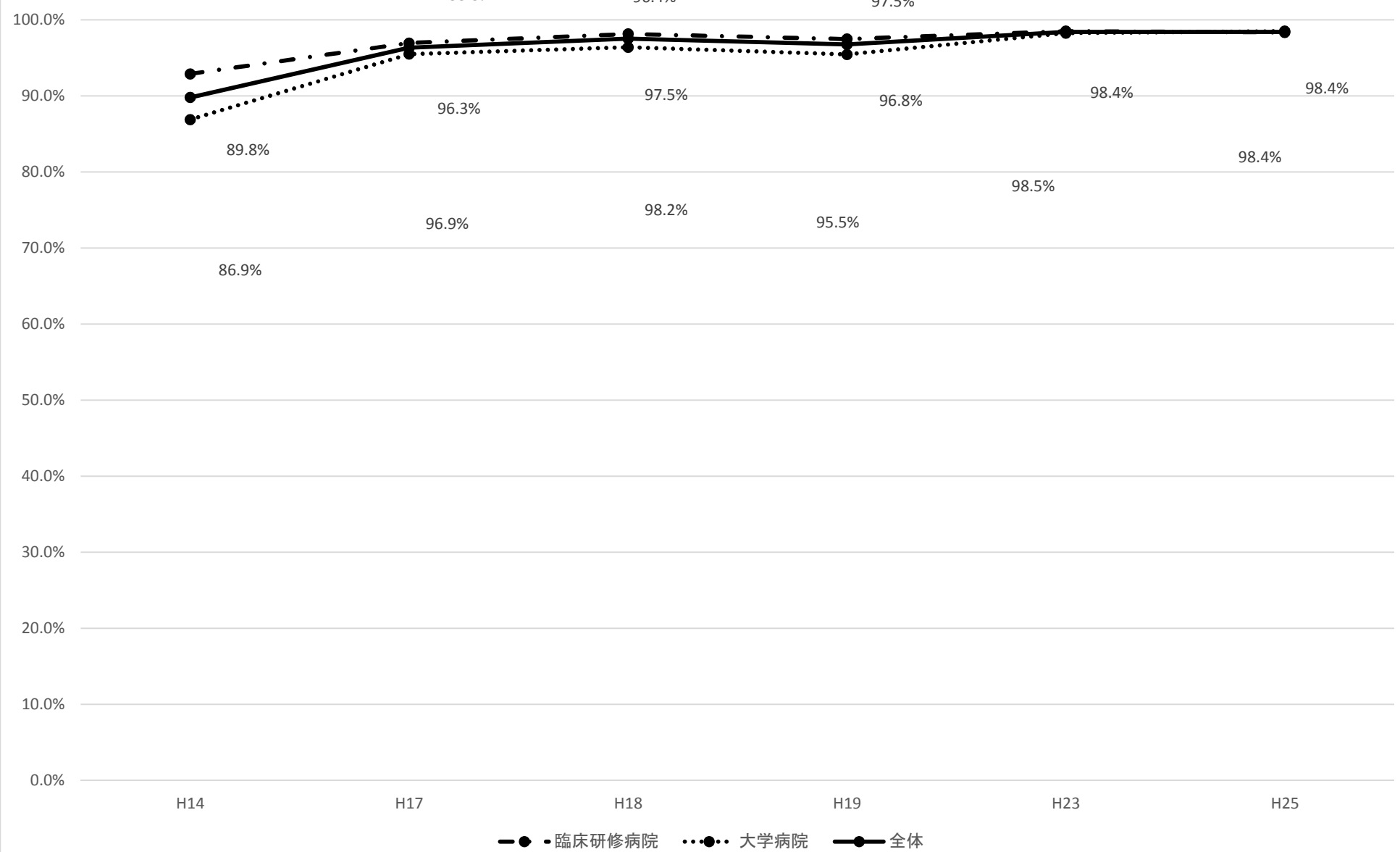

【気管挿管ができる】

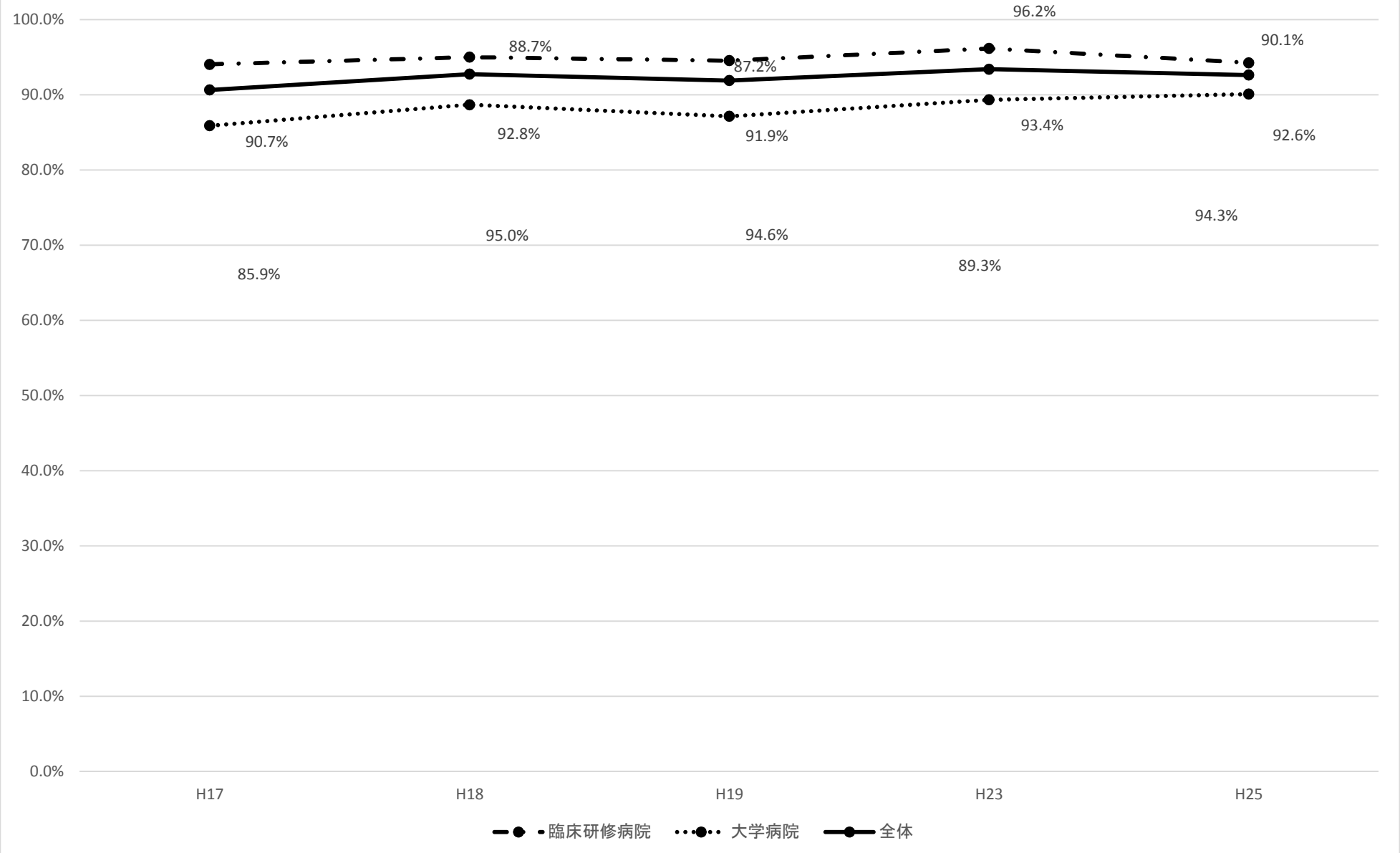

【レスピレーターを装着し、調節できる】

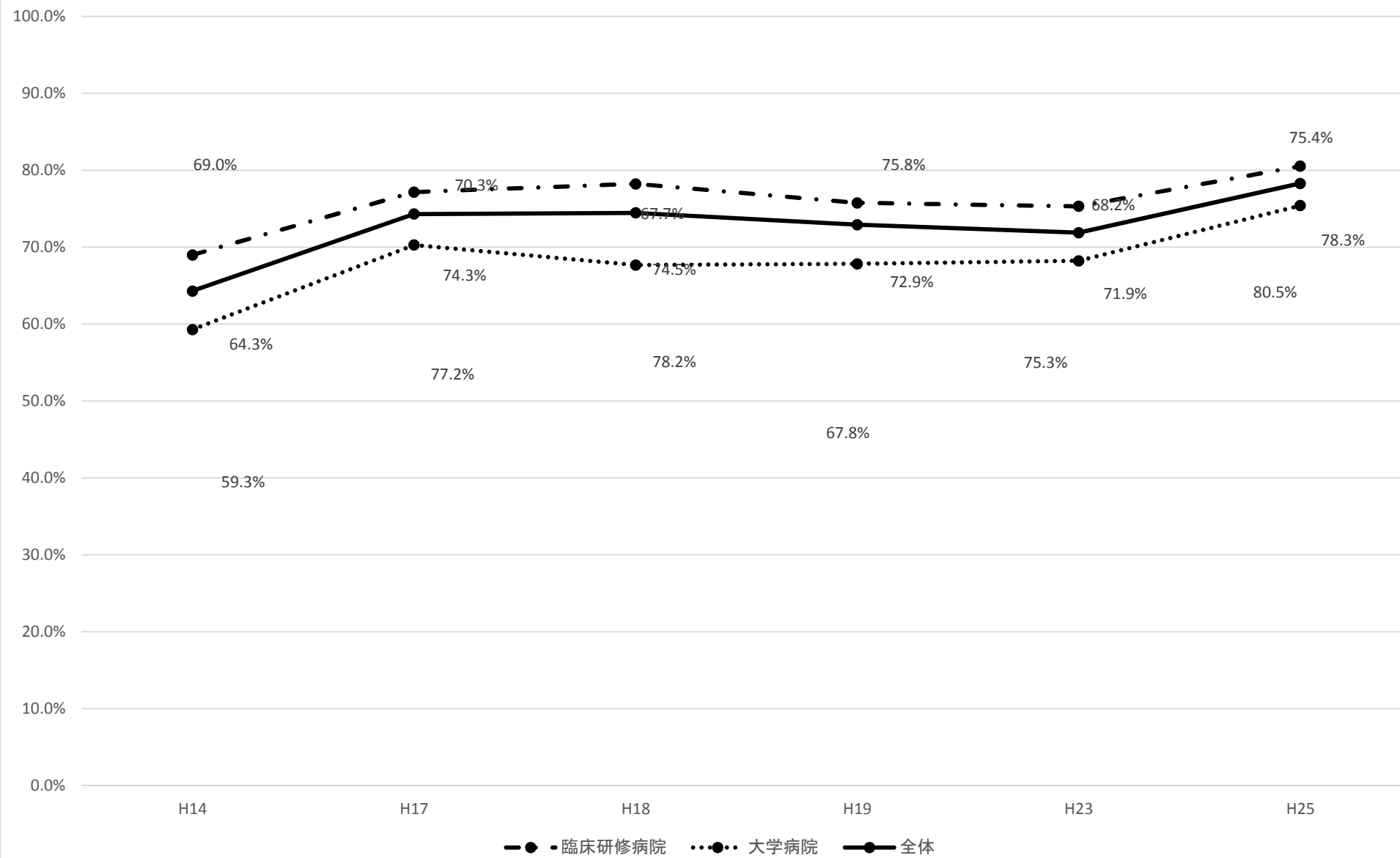

【電氣的除細動の適応を挙げ、実施できる】

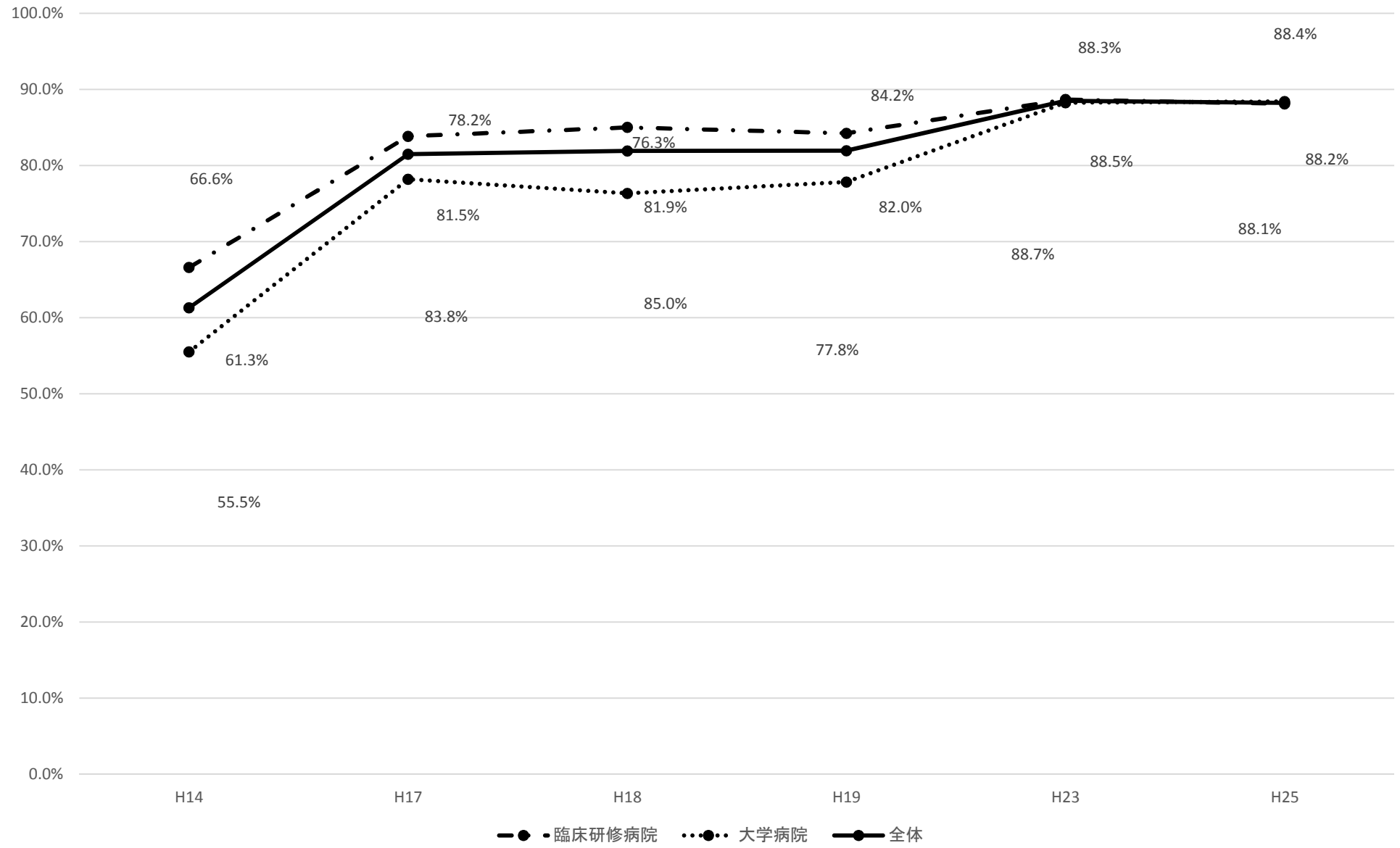

【救急患者の重症度および緊急度を判断できる】

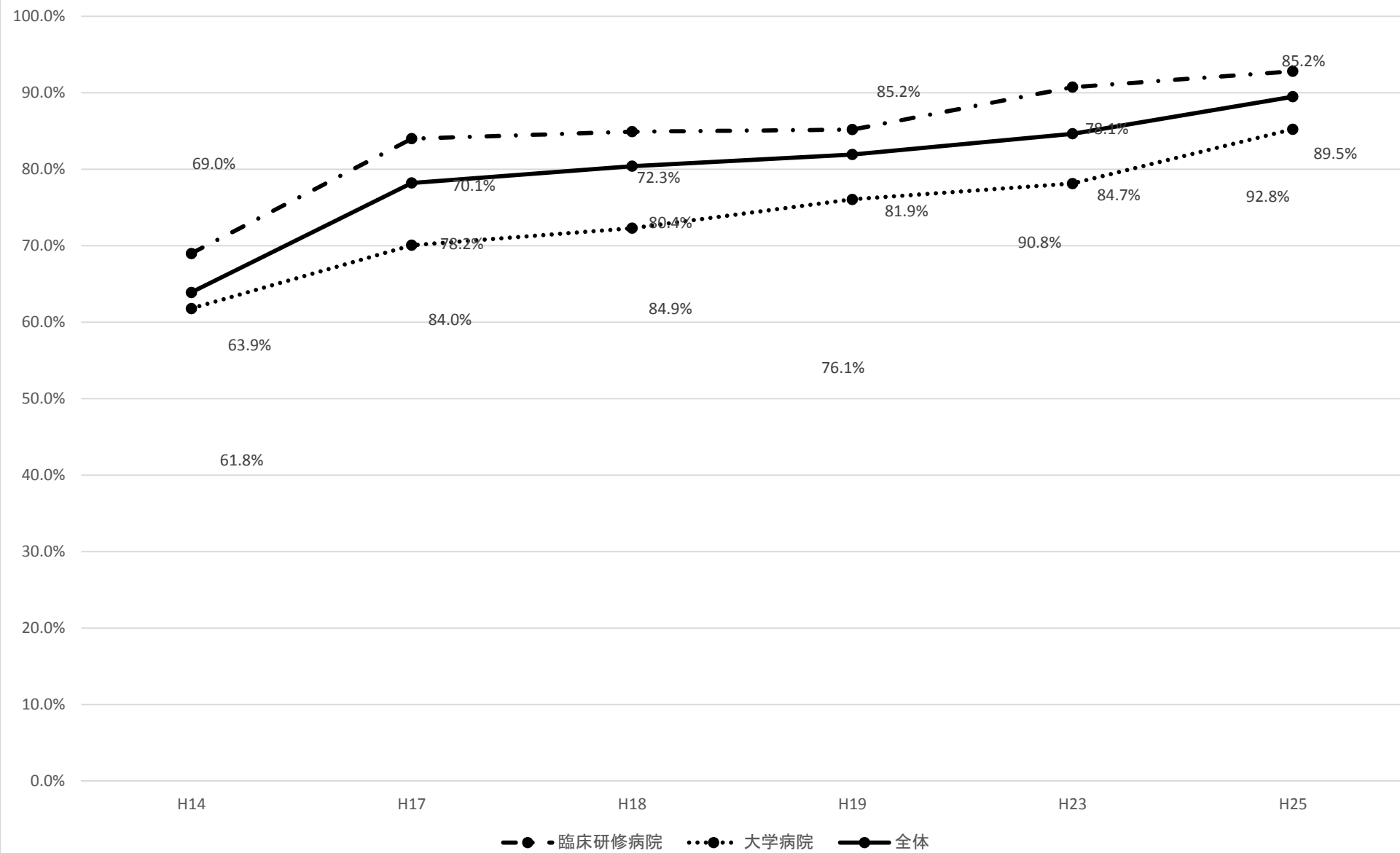

【ショックの診断と治療ができる】

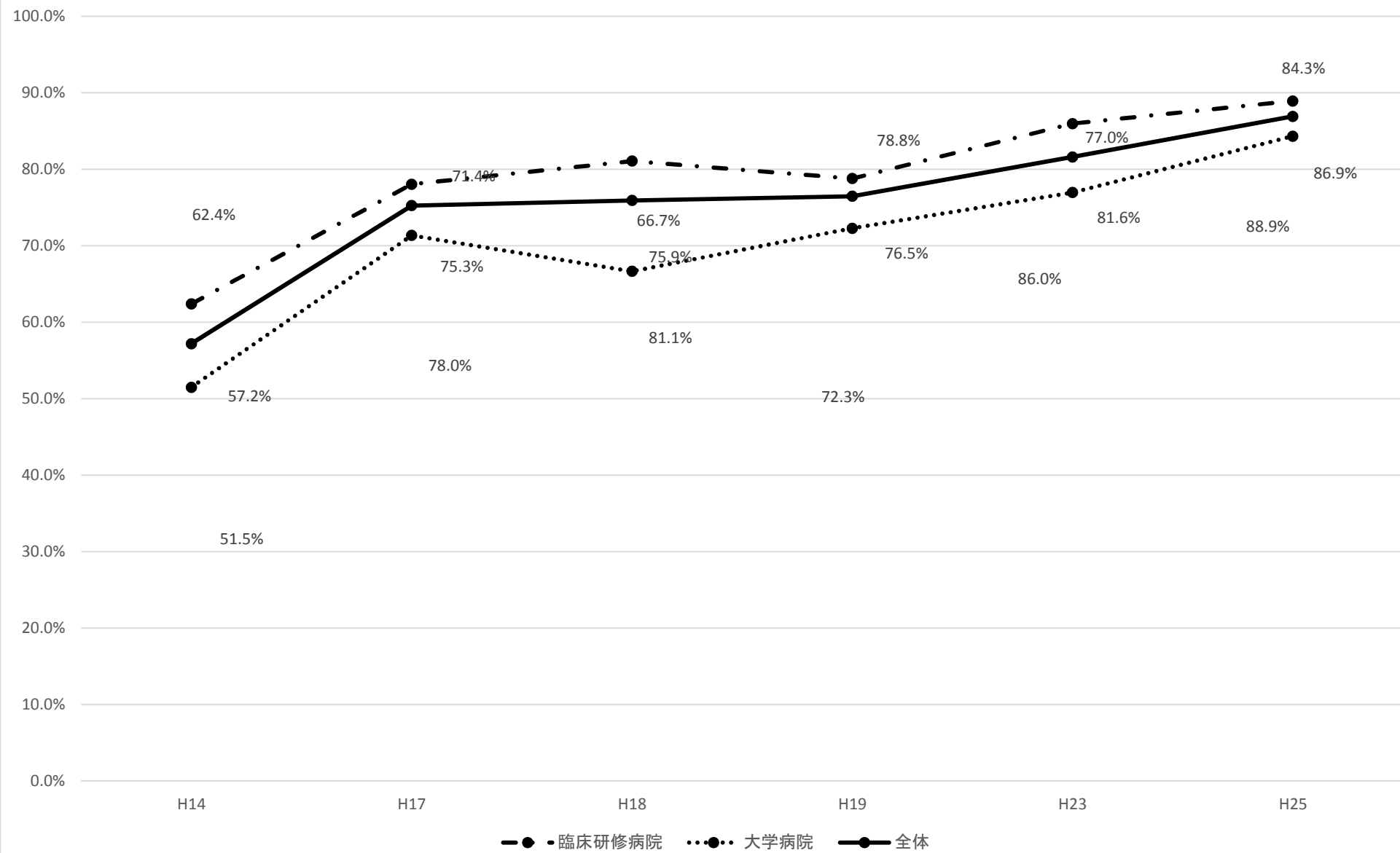

【末期患者の家族に病気を説明し、家族の心理的不安を受け止めることができる】

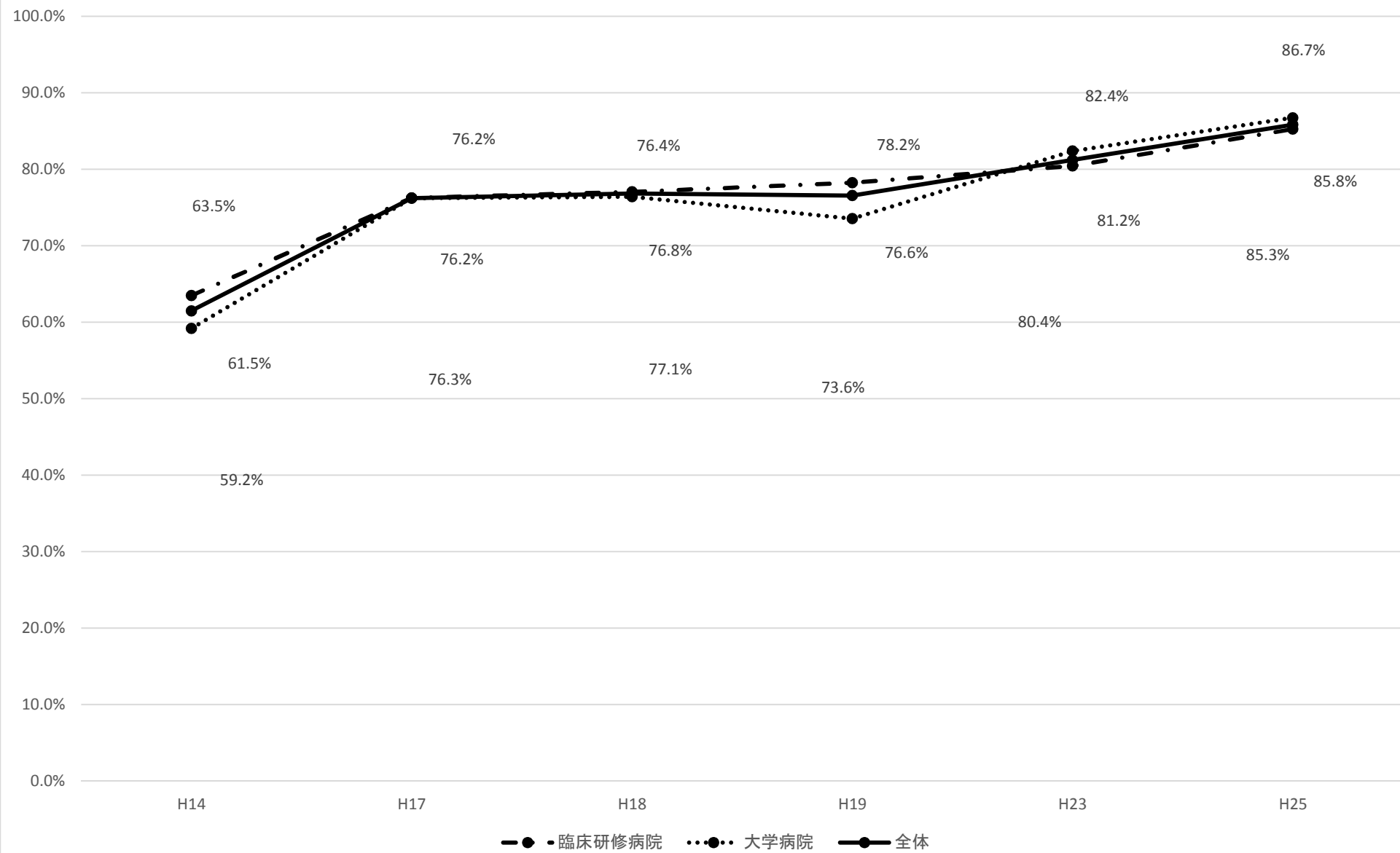

【在宅医療を希望する末期患者のために、環境整備を指導できる】

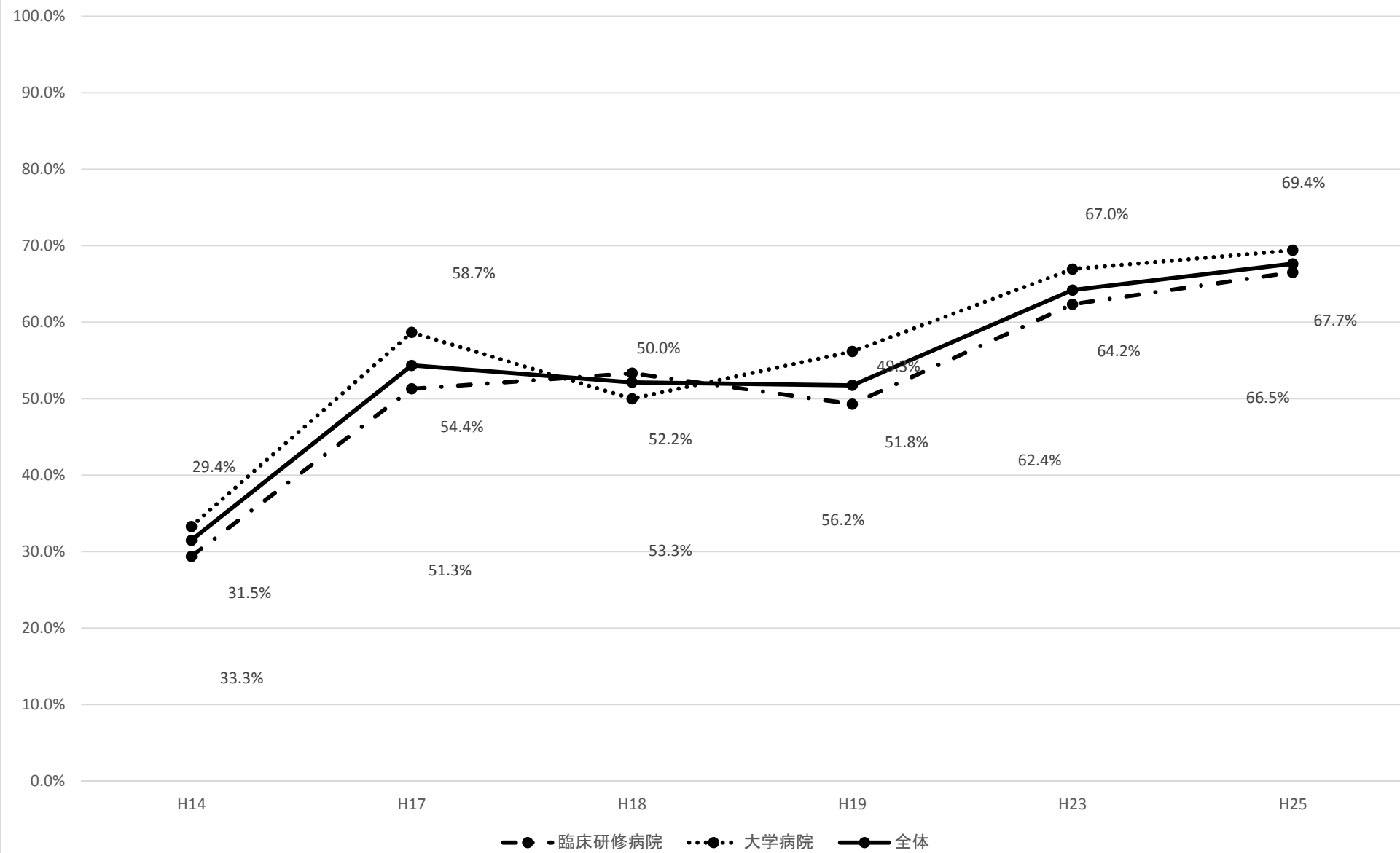

【緩和ケア(WHO方式がん疼痛治療法を含む)のチーム医療に参加できる】

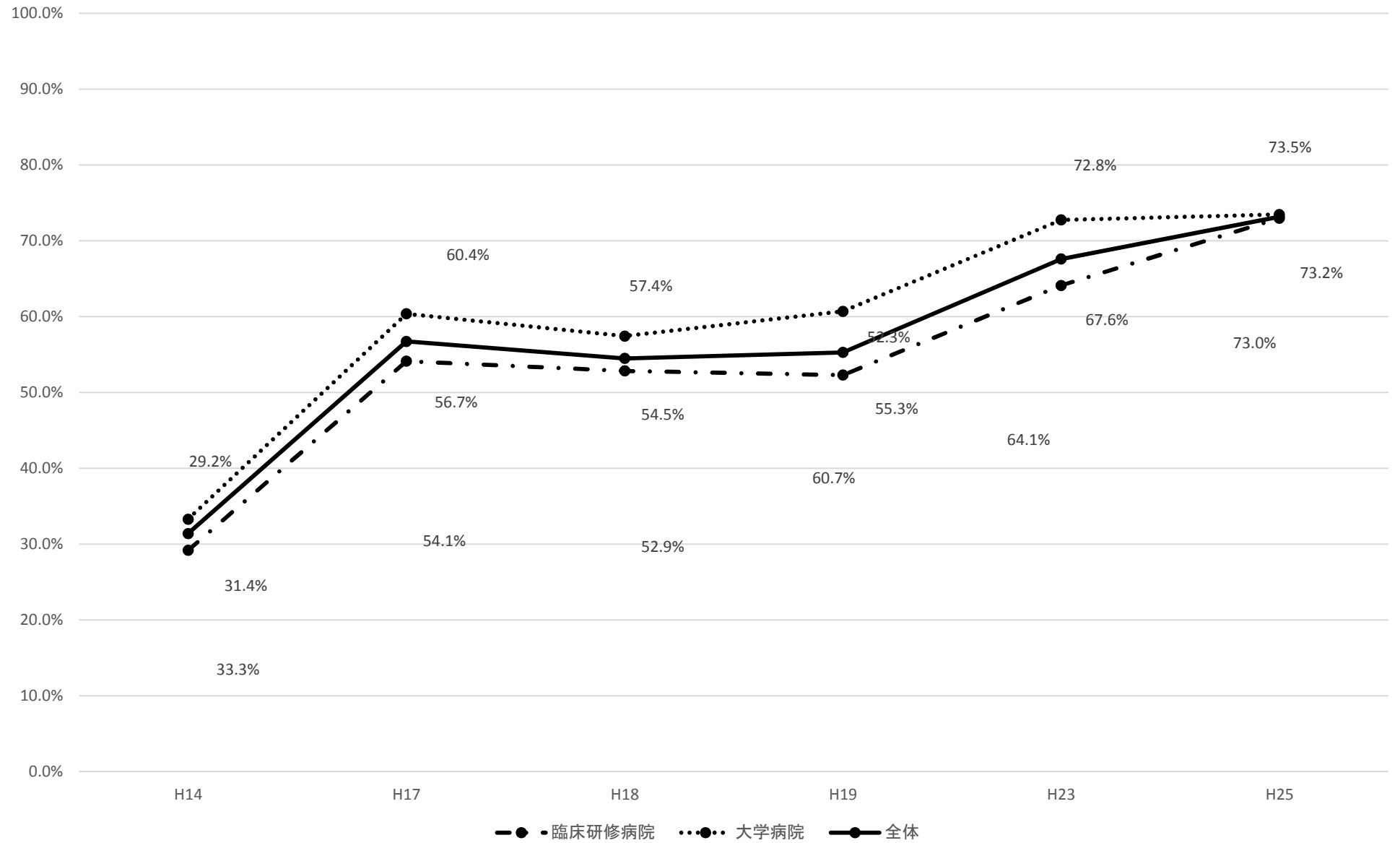

【患者の身体的側面だけでなく、心理社会的側面に配慮した治療ができる】

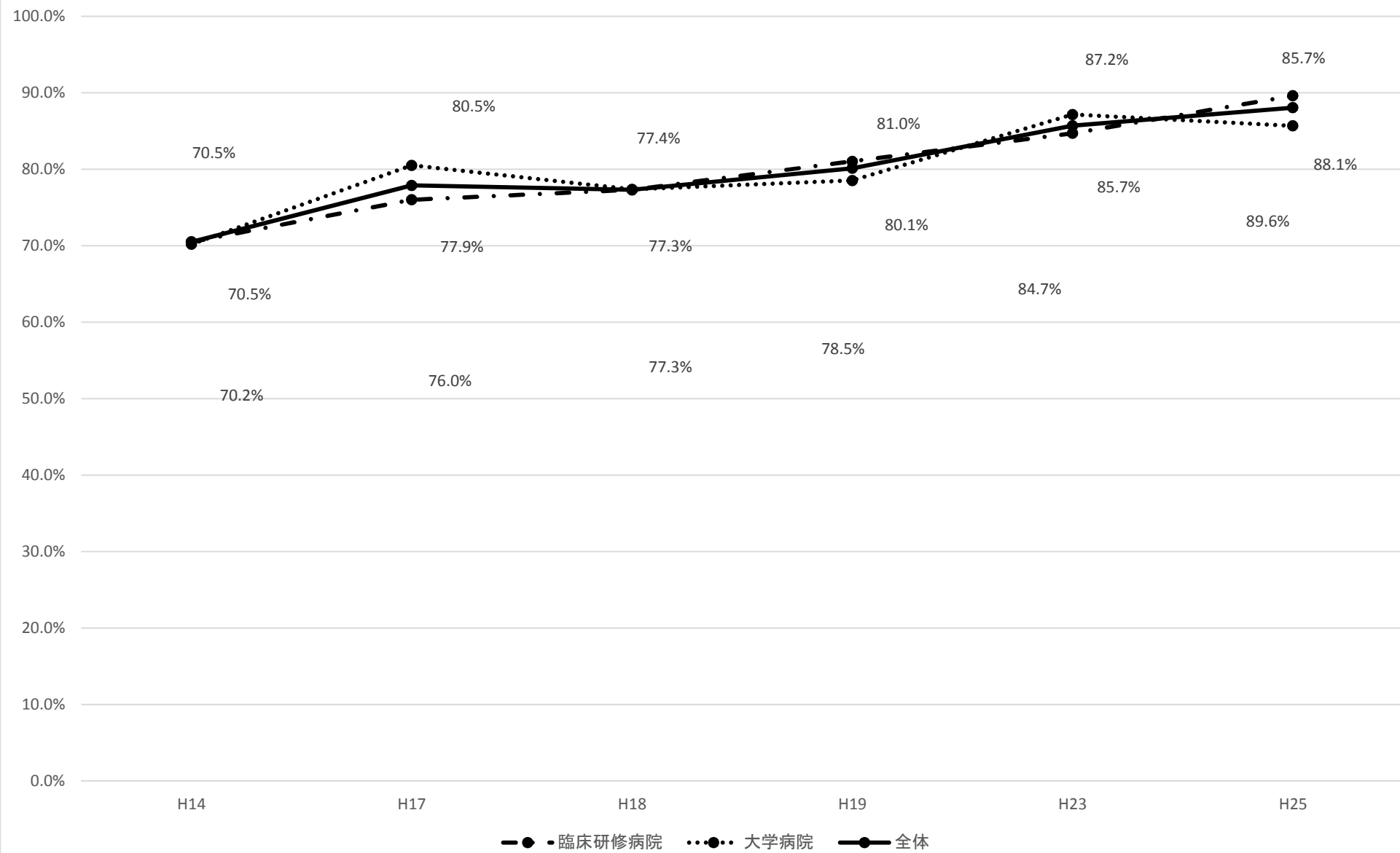

【医療費や社会福祉サービスに関する患者、家族の相談に応じ、解決法を指導できる】

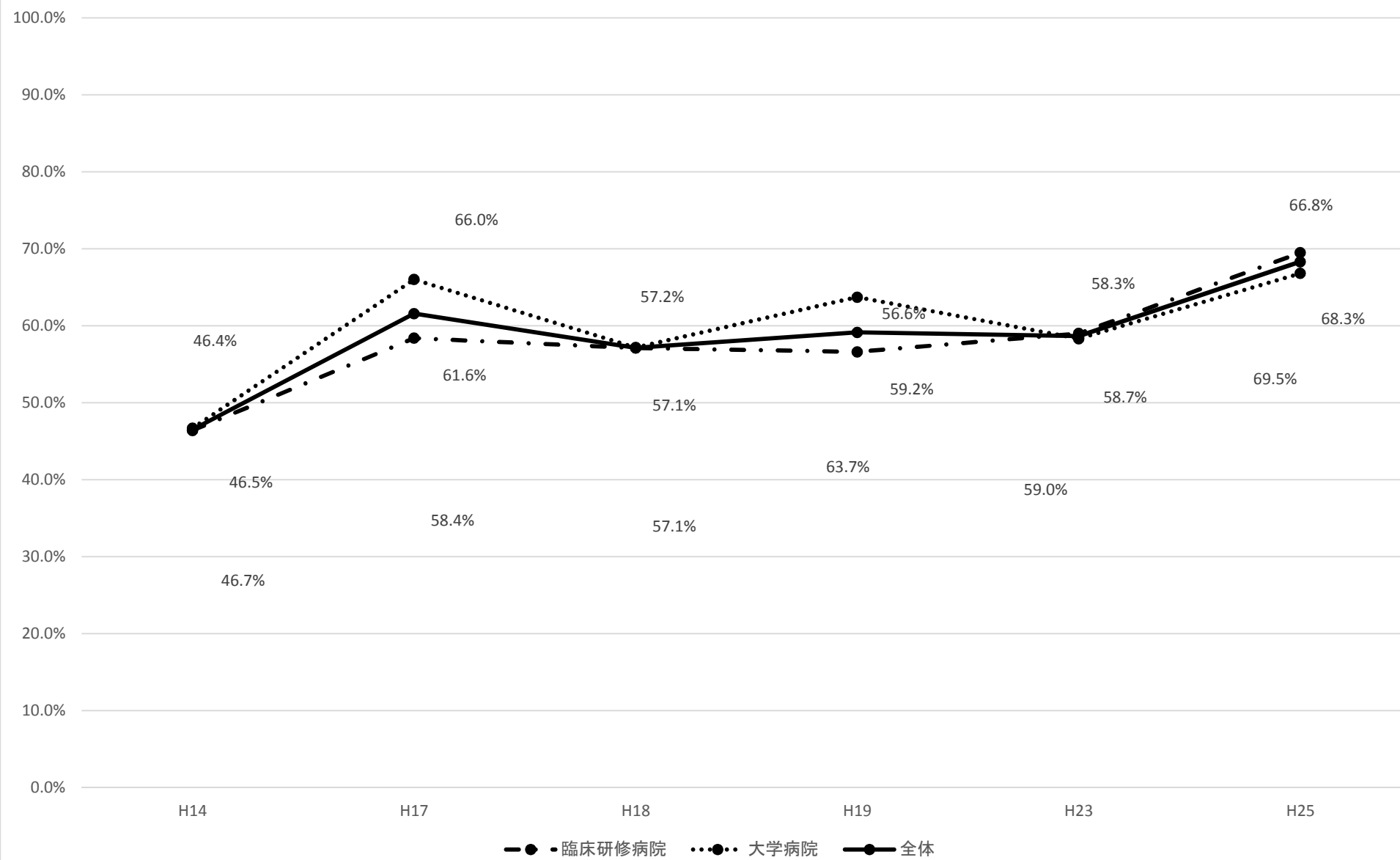

【インフォームドコンセントをとることが実施できる】

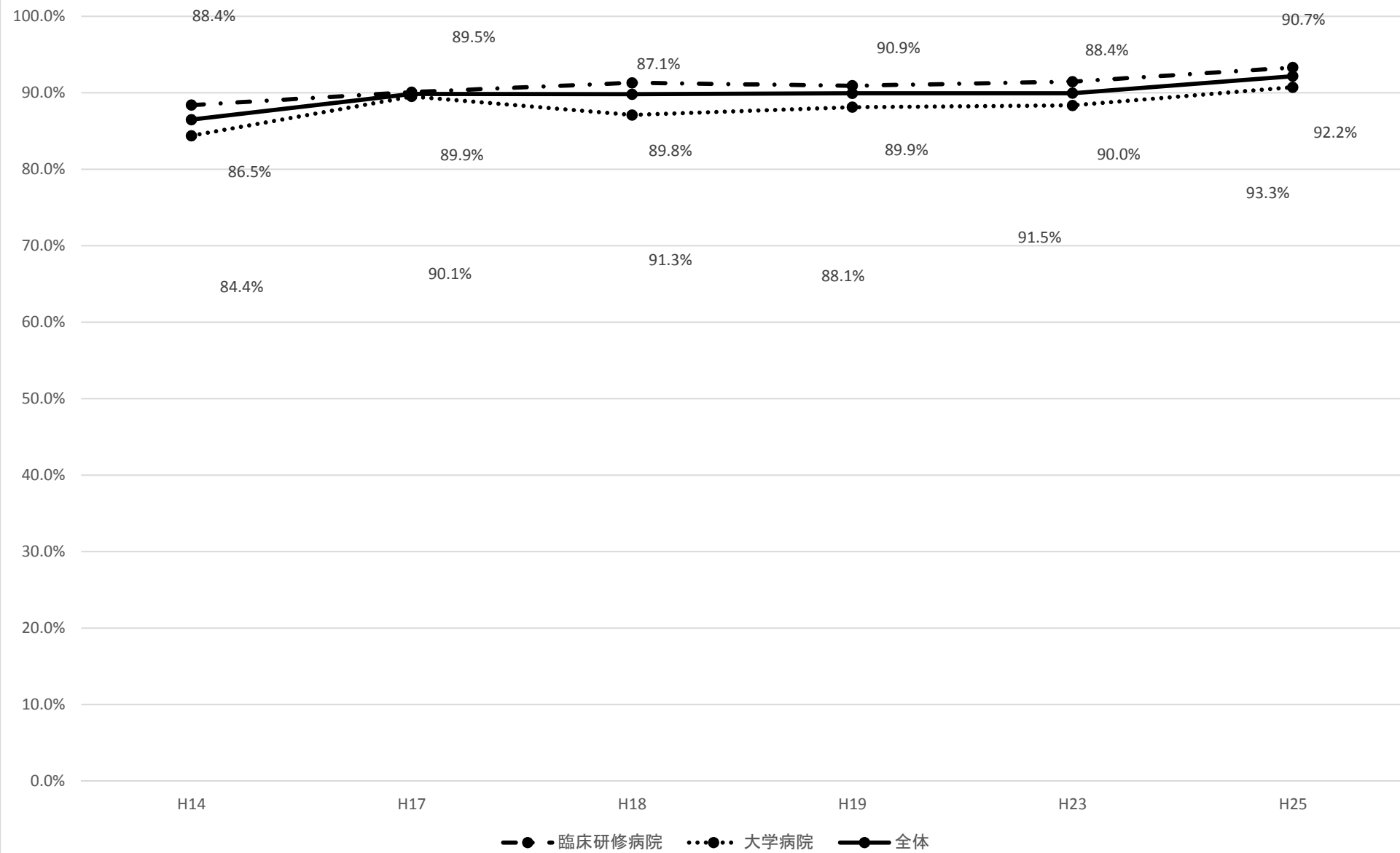

【指導医や専門医に適切なタイミングでコンサルテーションができる】

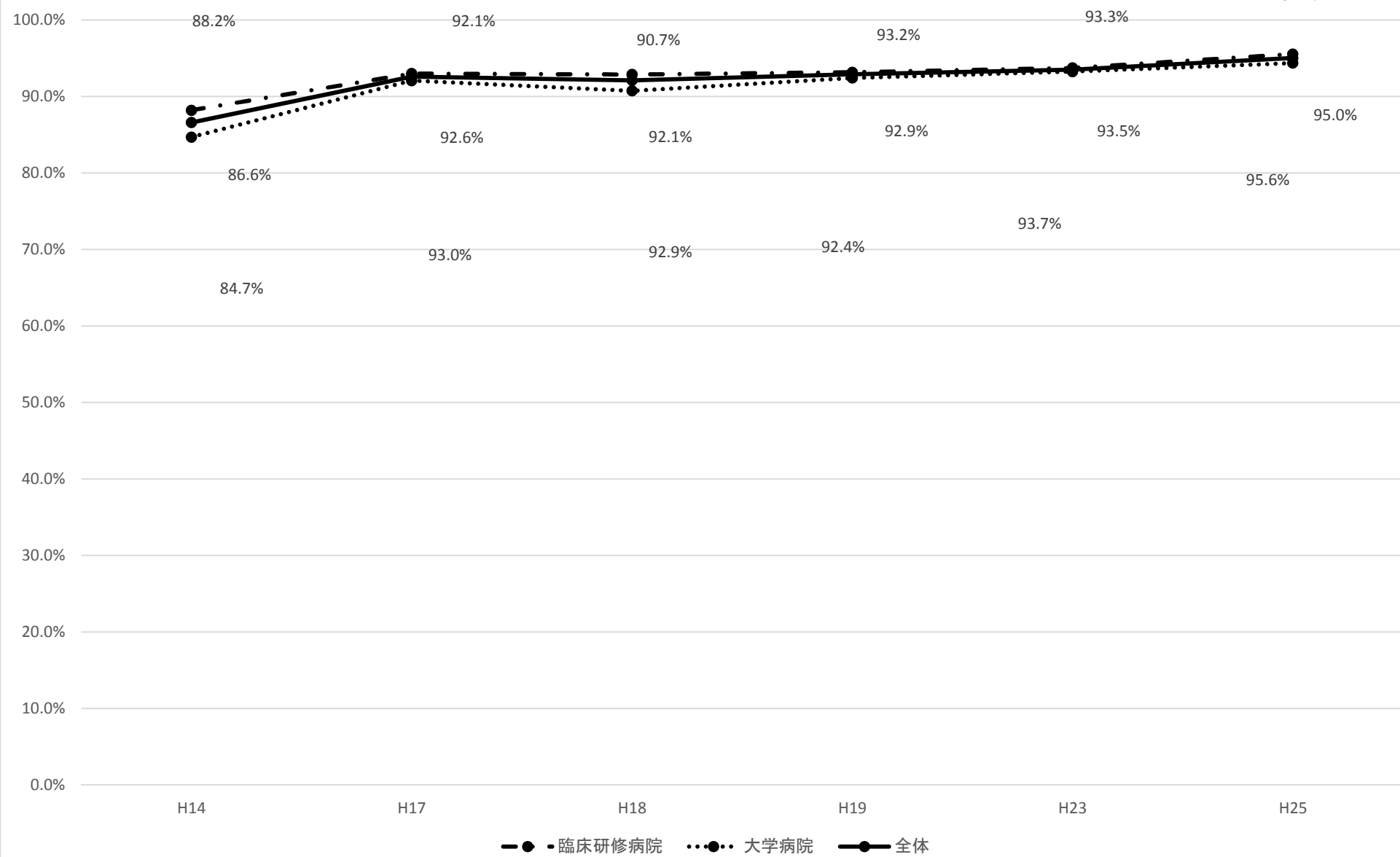

【糖尿病患者への健康教育(健康相談および指導)ができる】

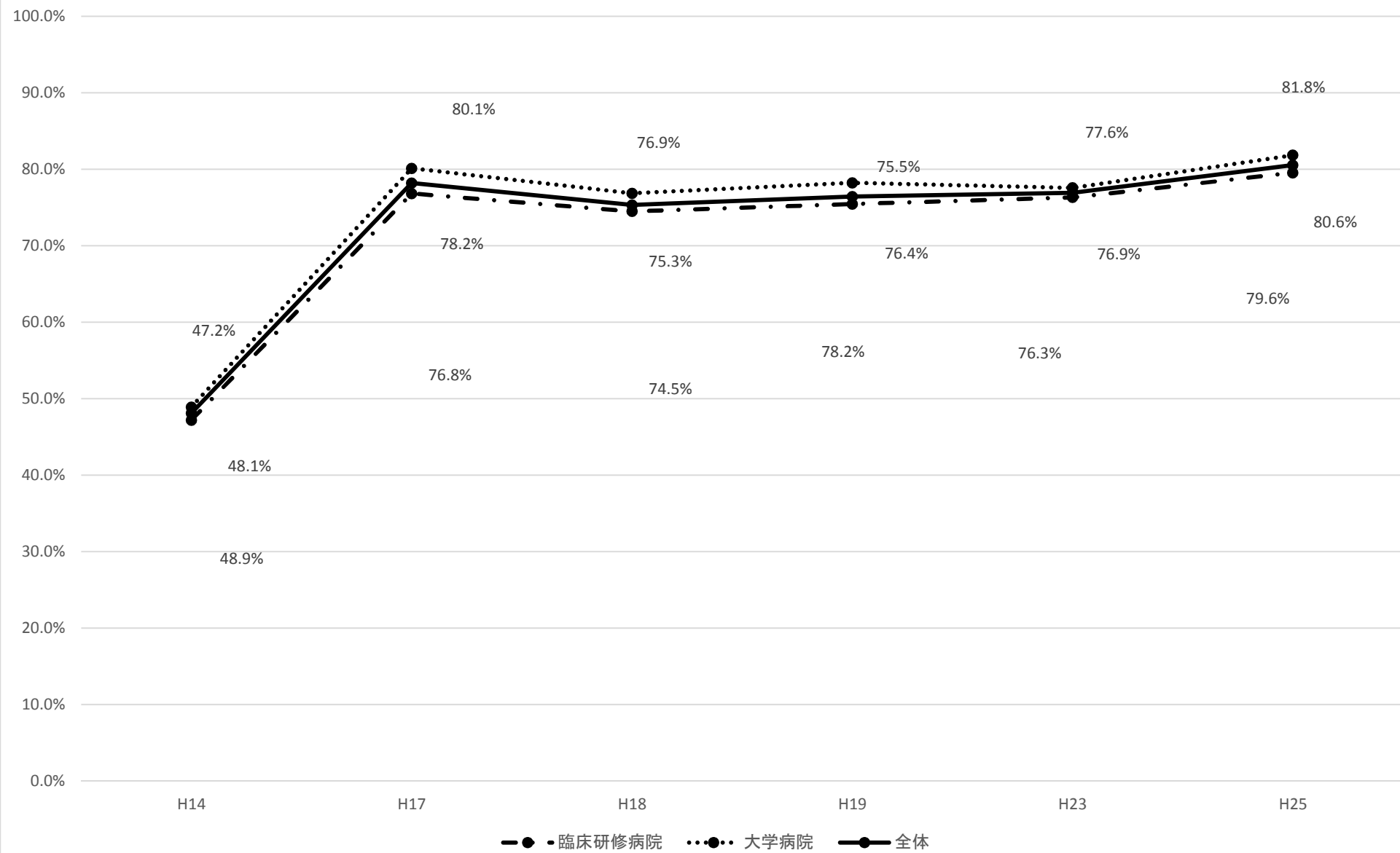

【日常よく行う処置、検査等の保険点数を知っている】

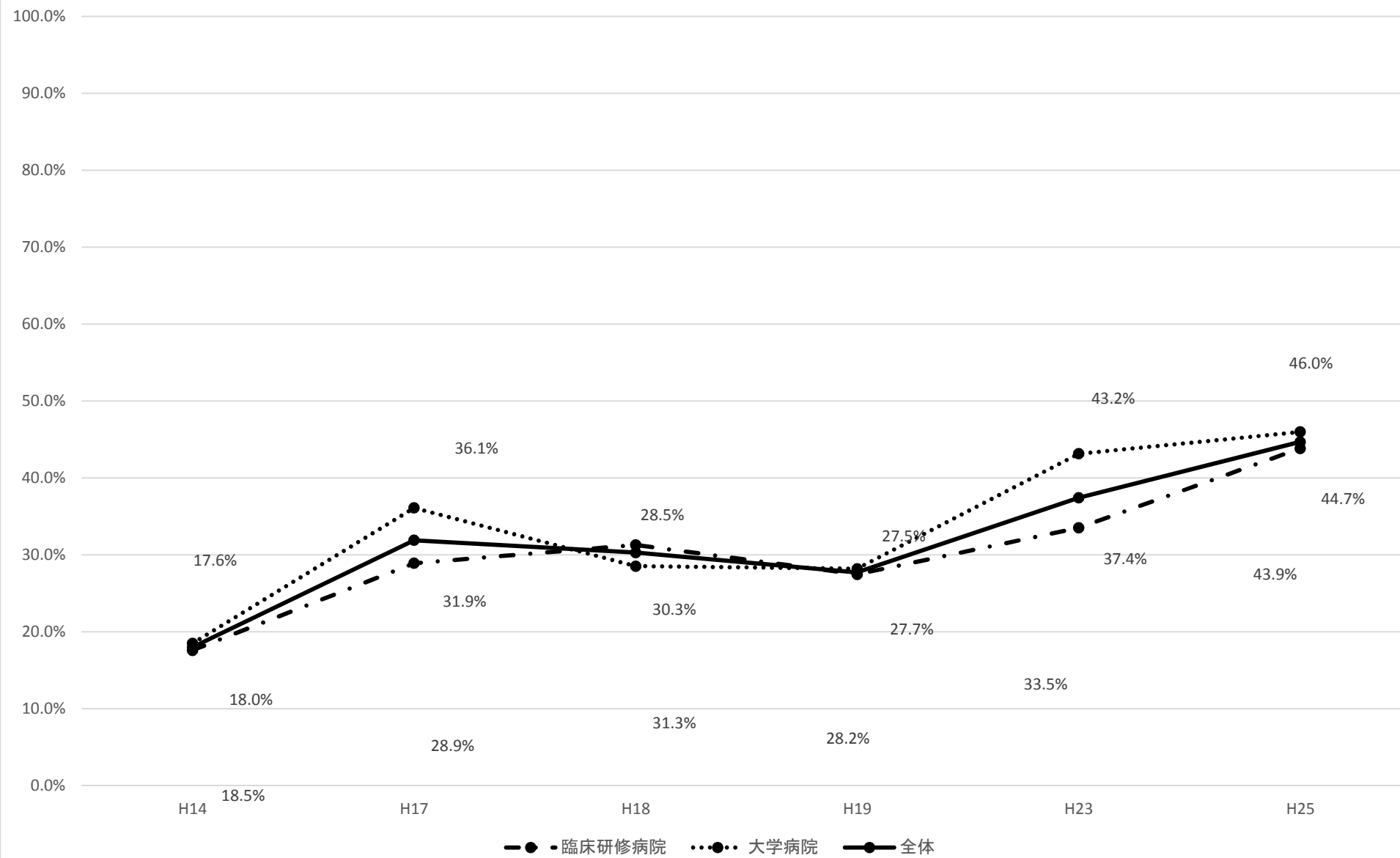

【ソーシャルワーカーの役割を理解し、協同して患者ケアを行える】

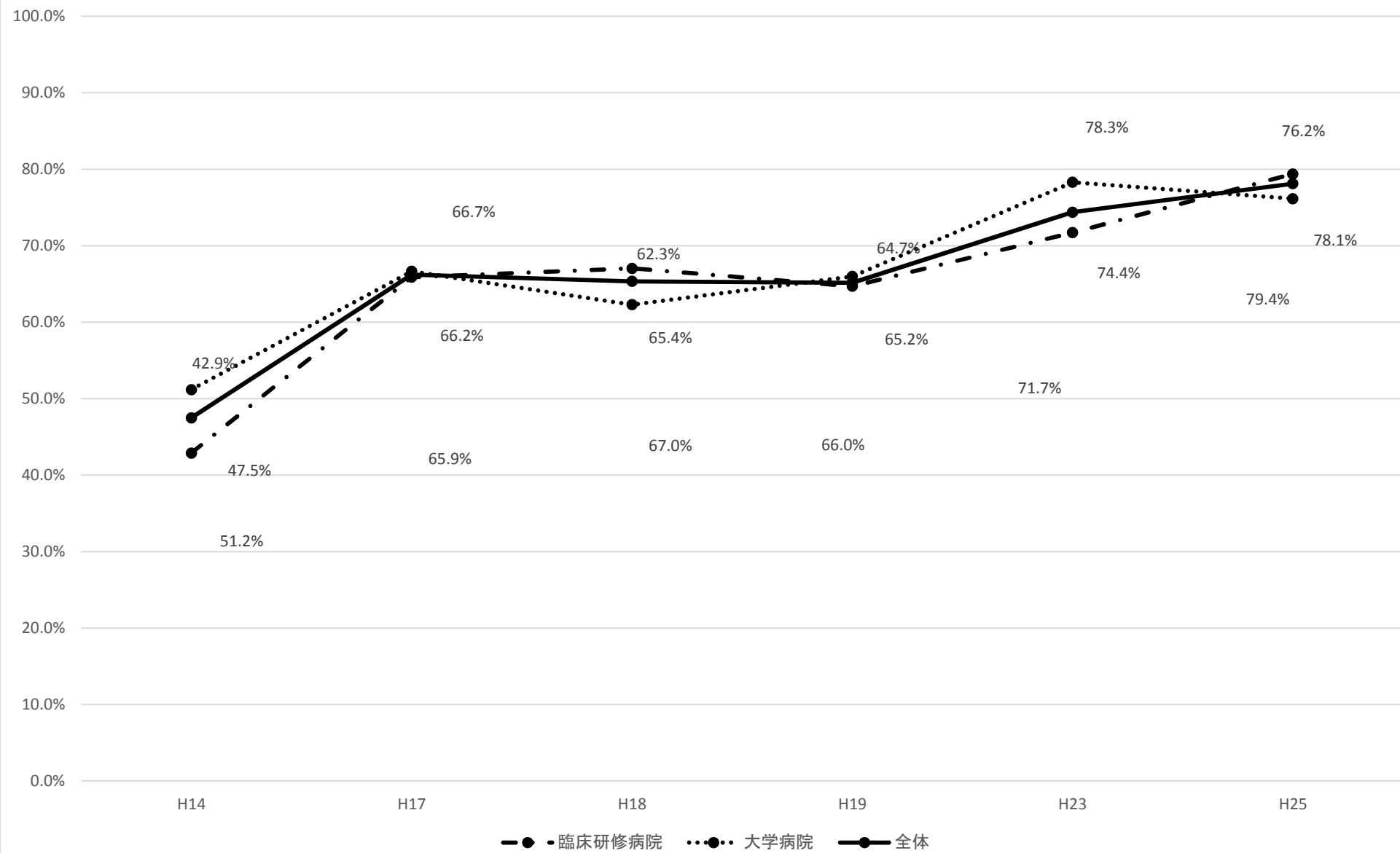

【禁煙指導ができる】

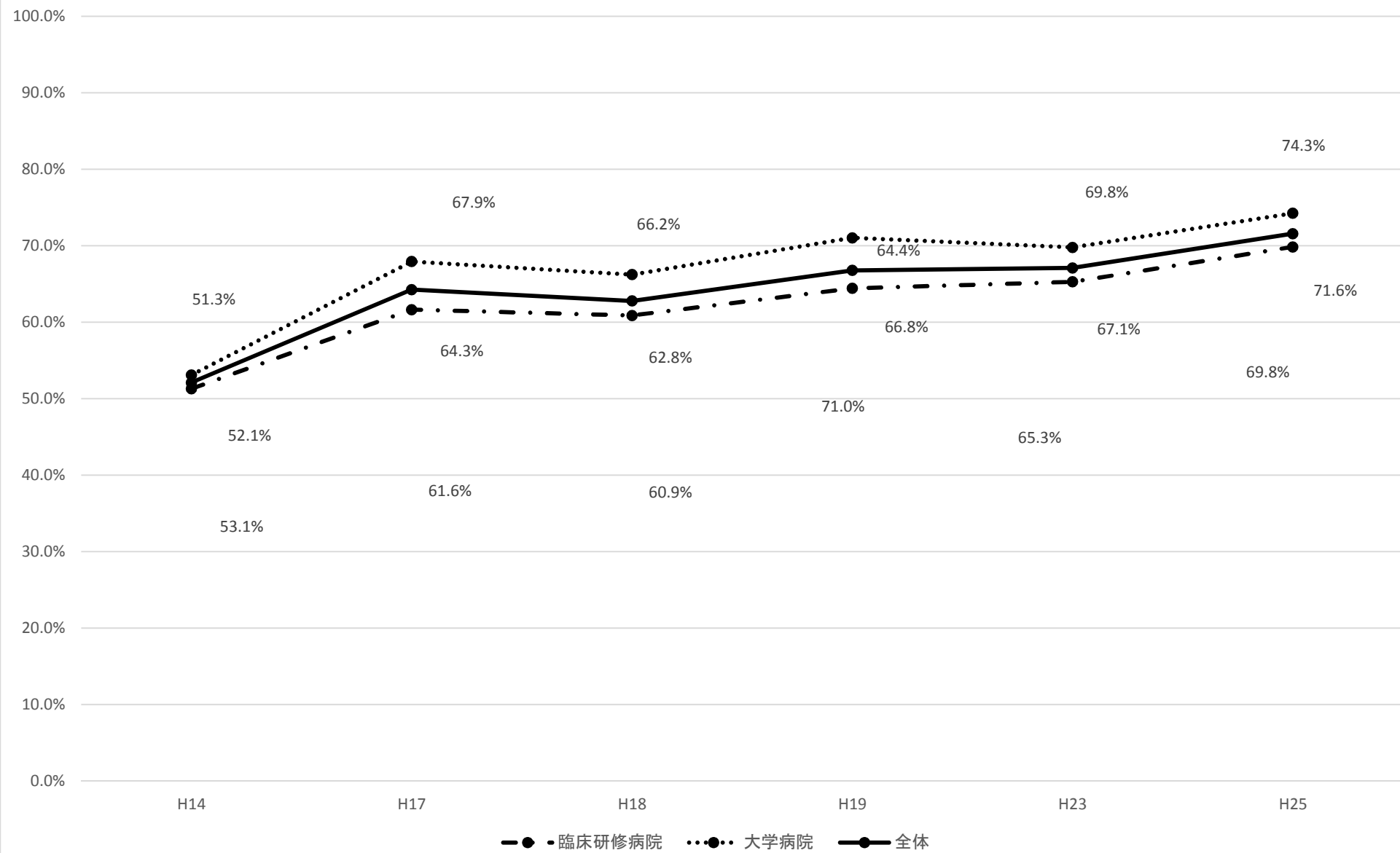

【患者の知識や関心のレベルに応じた健康教育ができる】

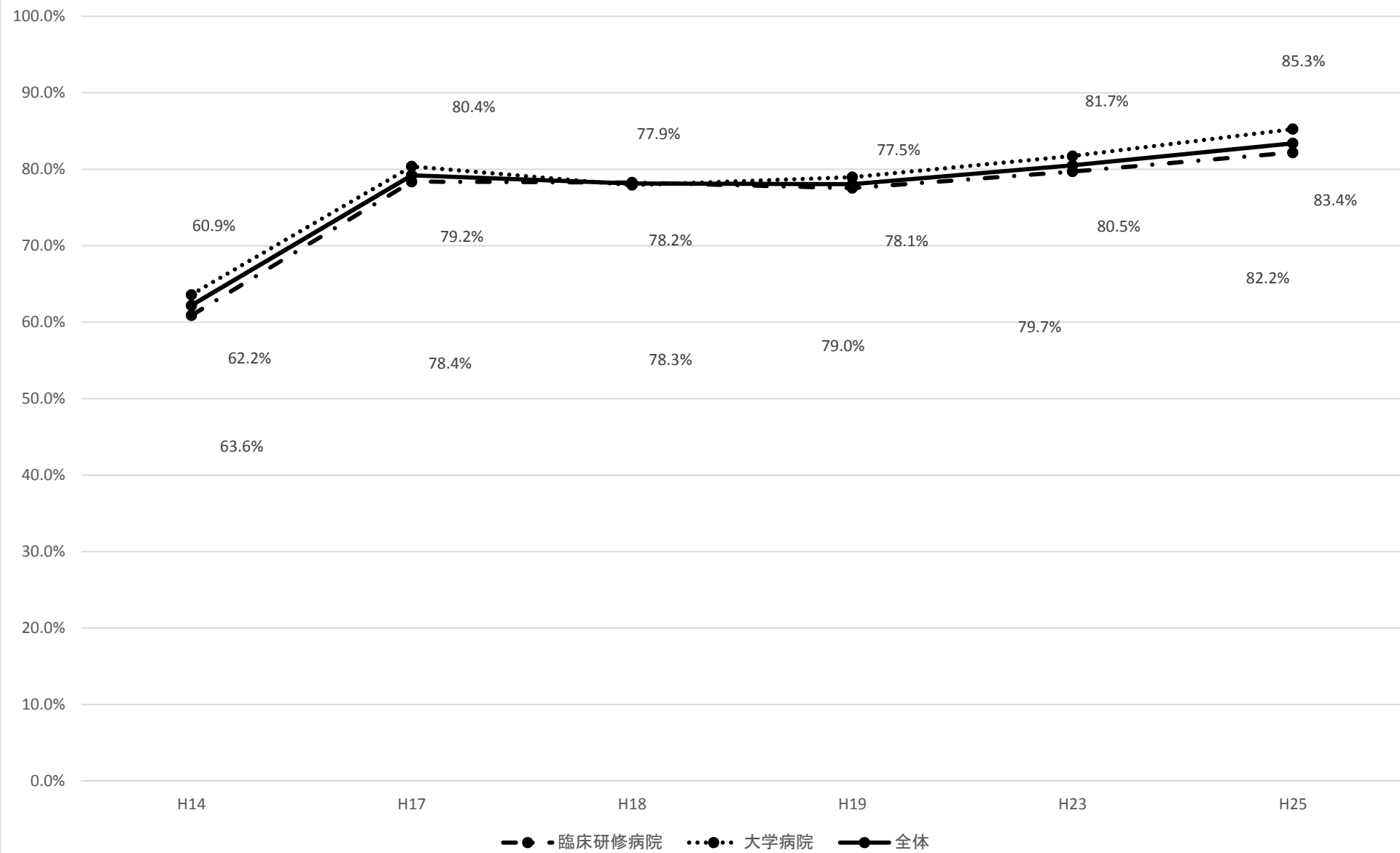

【在宅医療の適応の判断ができる】

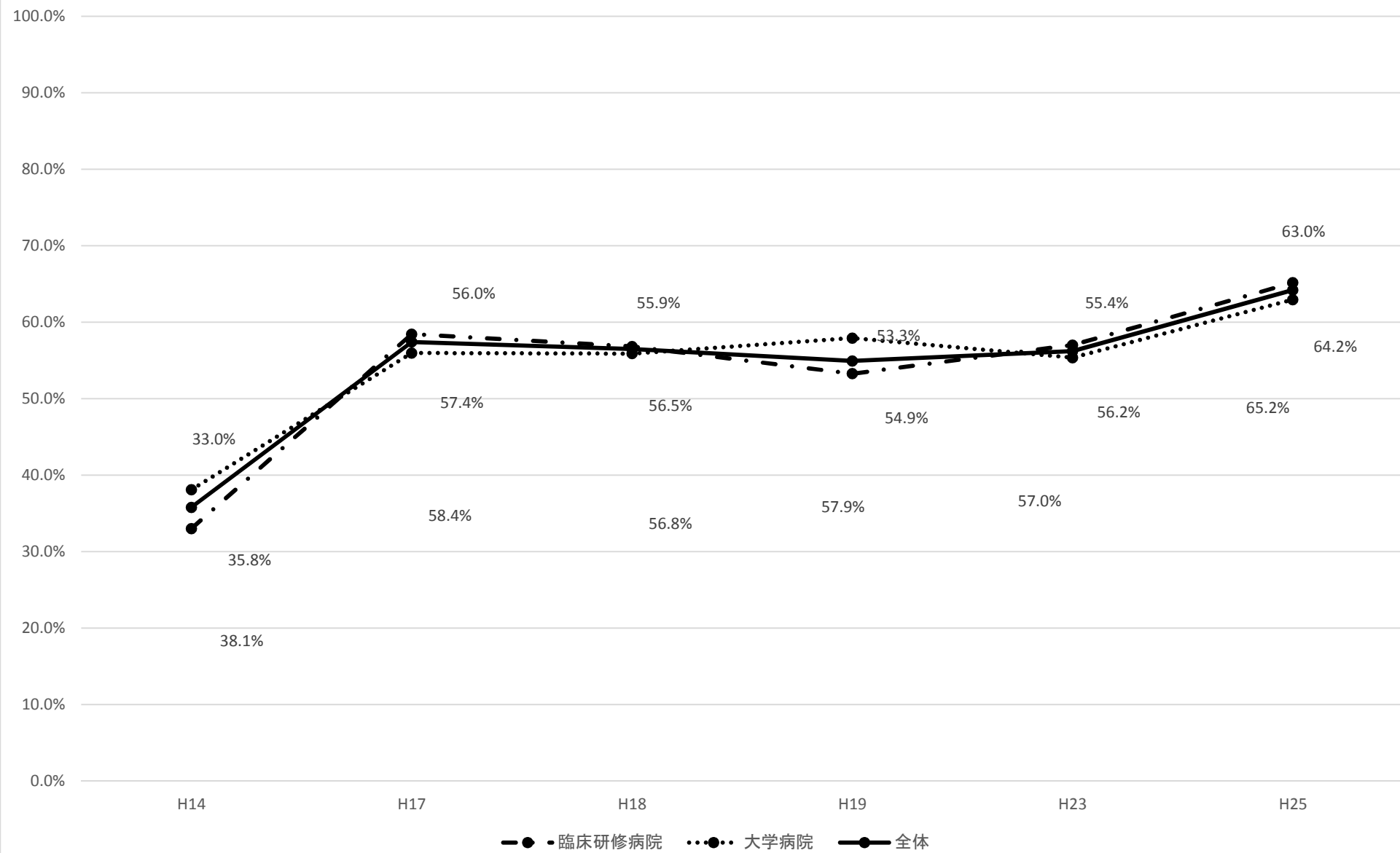

【地域の医療資源を活用し、入院患者の退院後も継続性のある医療を提供できるよう調整することができる】

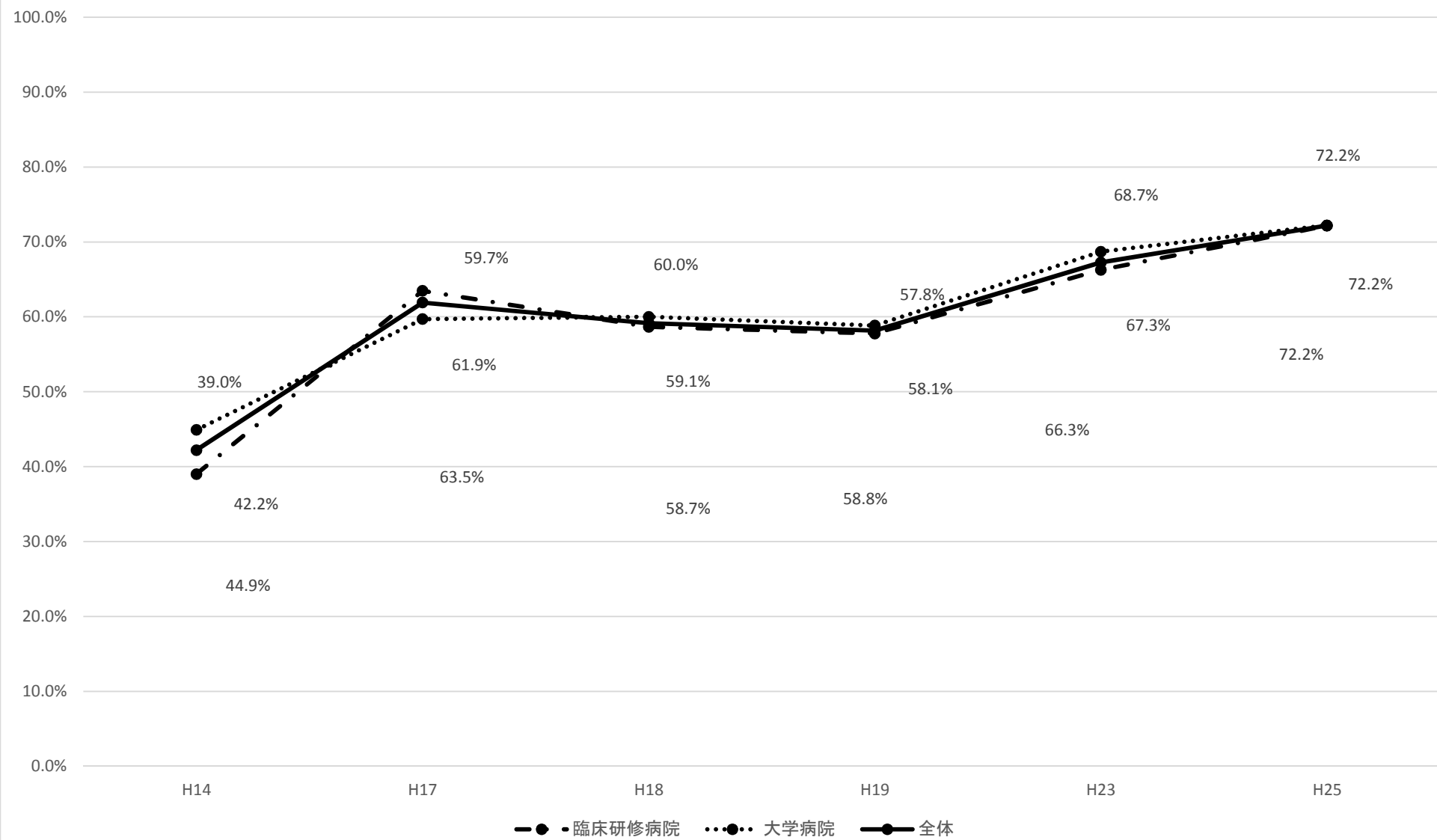

【社会福祉施設等の役割について理解し、連携をとることができる】

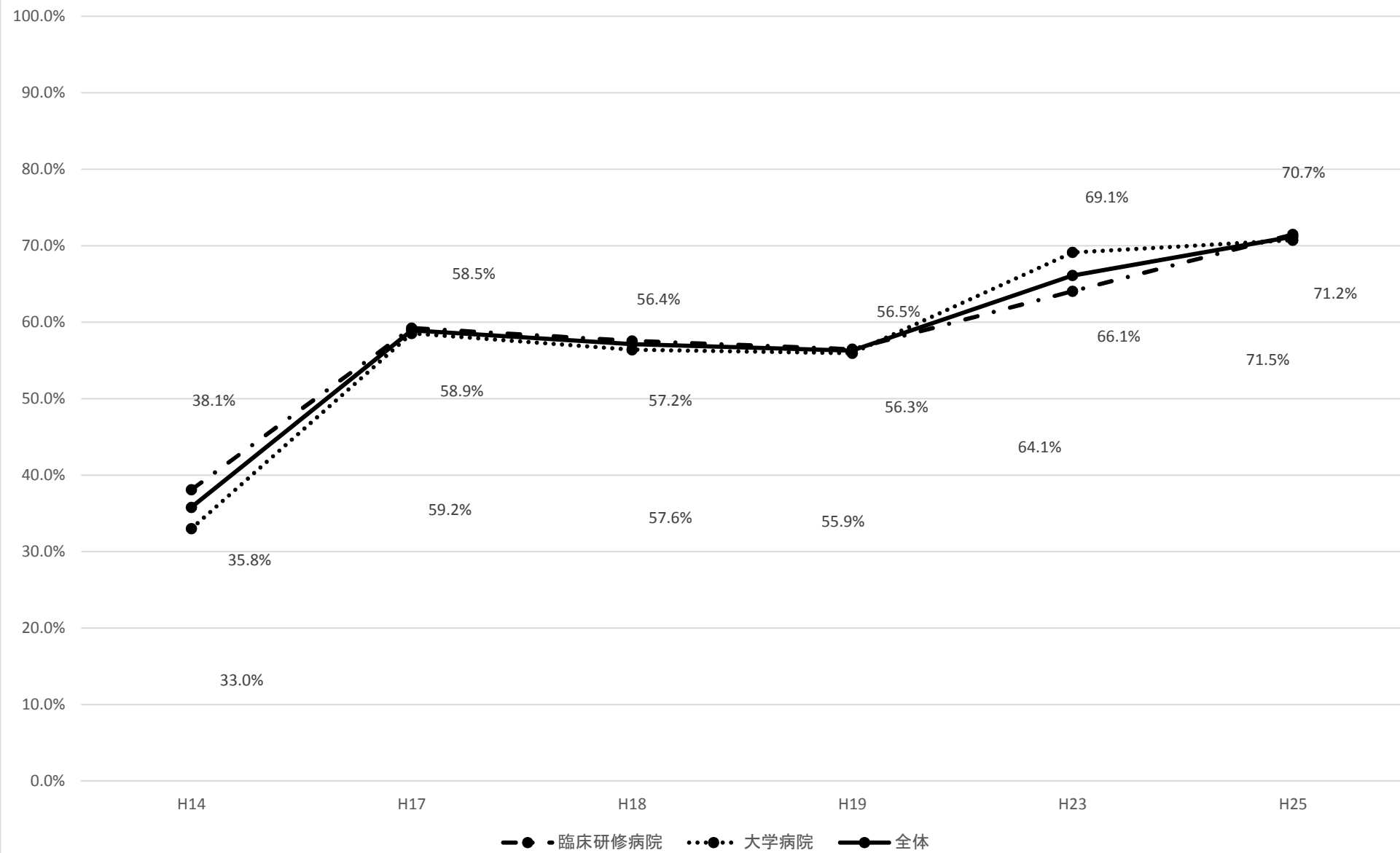

【診療上湧き上がってきた疑問点について、Medlineで文献検索ができる】

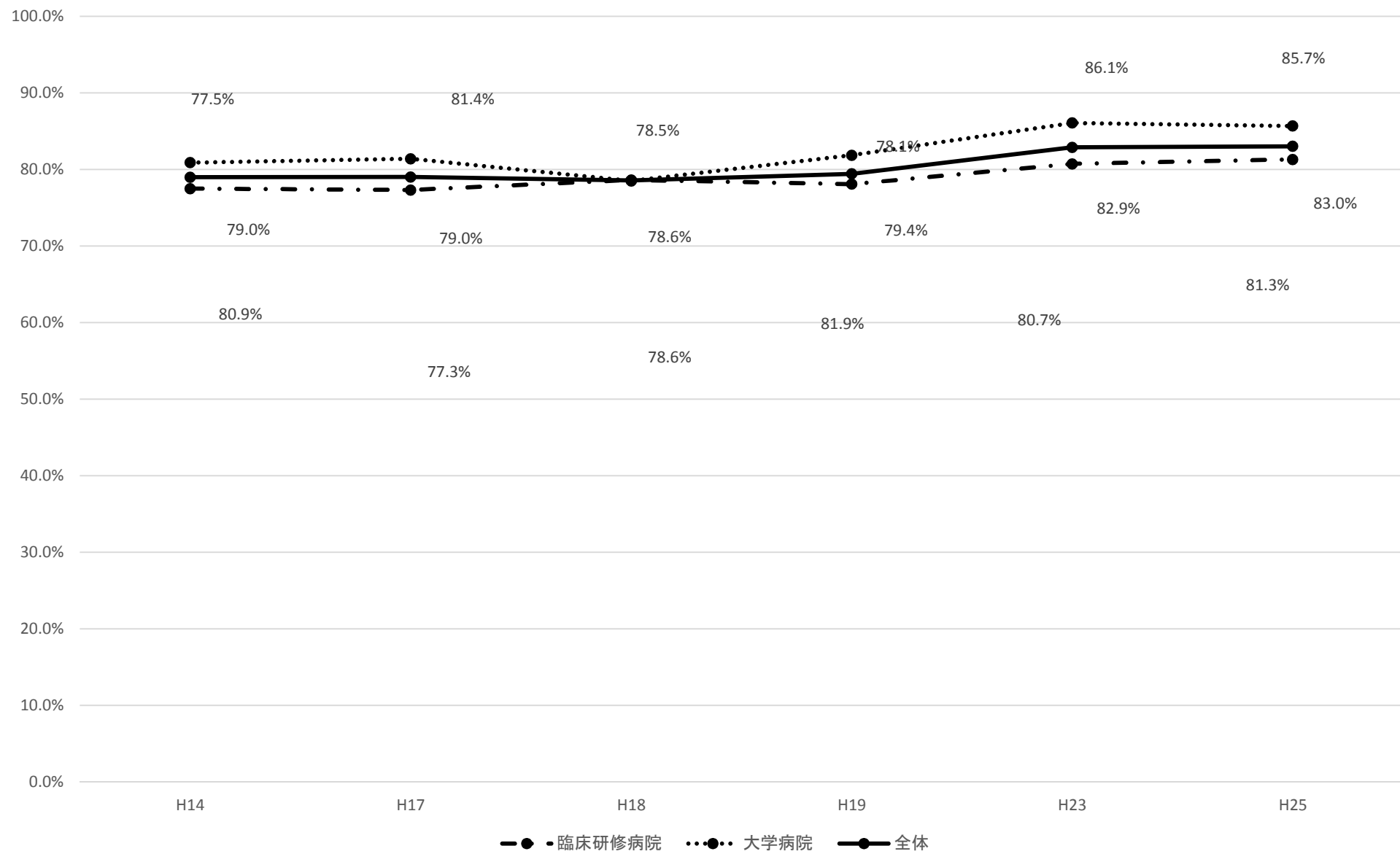

【カンファレンス等で簡潔に受持患者のプレゼンテーションできる】

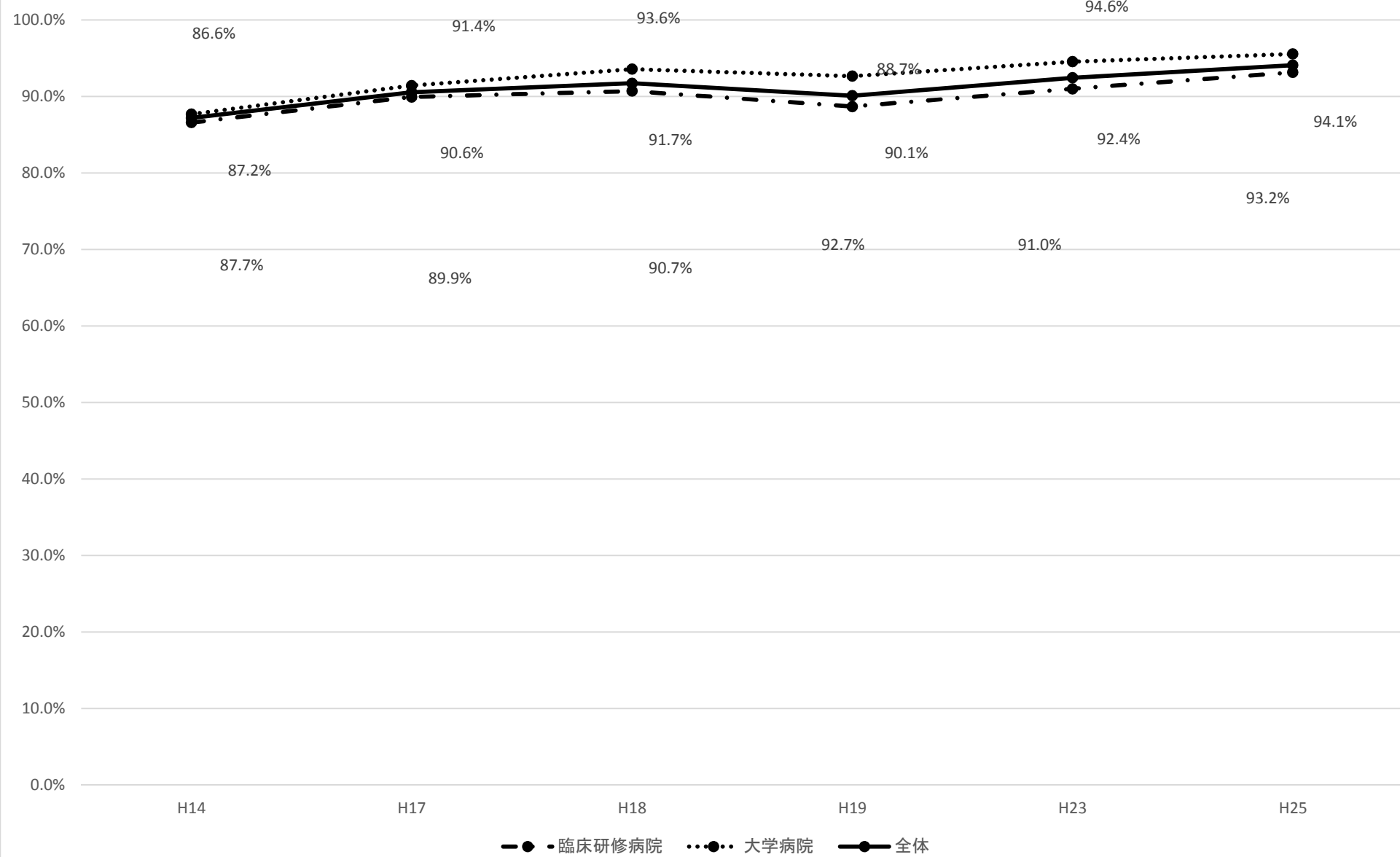

【診療録(退院時サマリーを含む)をPOS(Problem

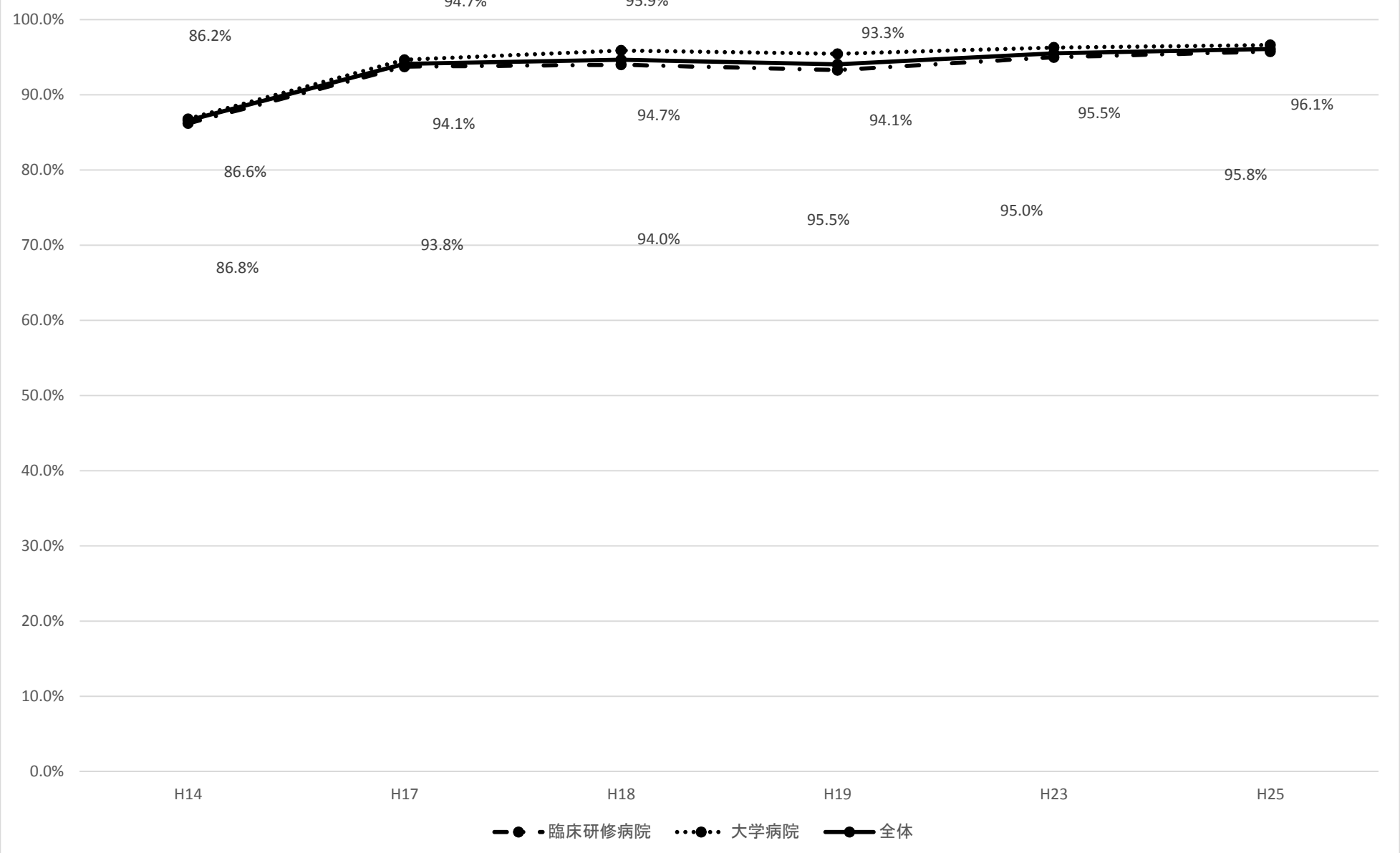

【研究デザインを理解して、論文を読むことができる】

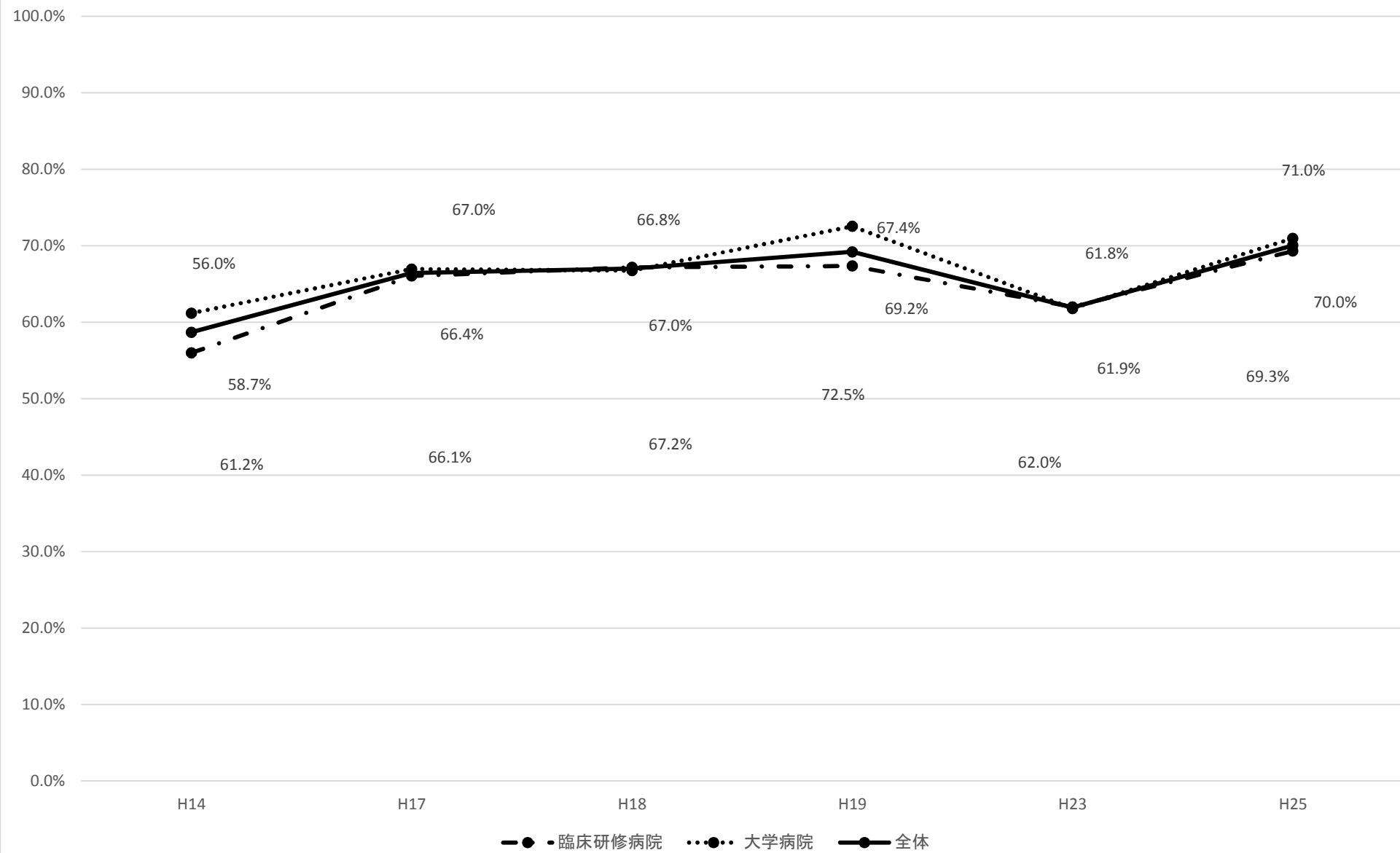

【学会で症例報告ができる】

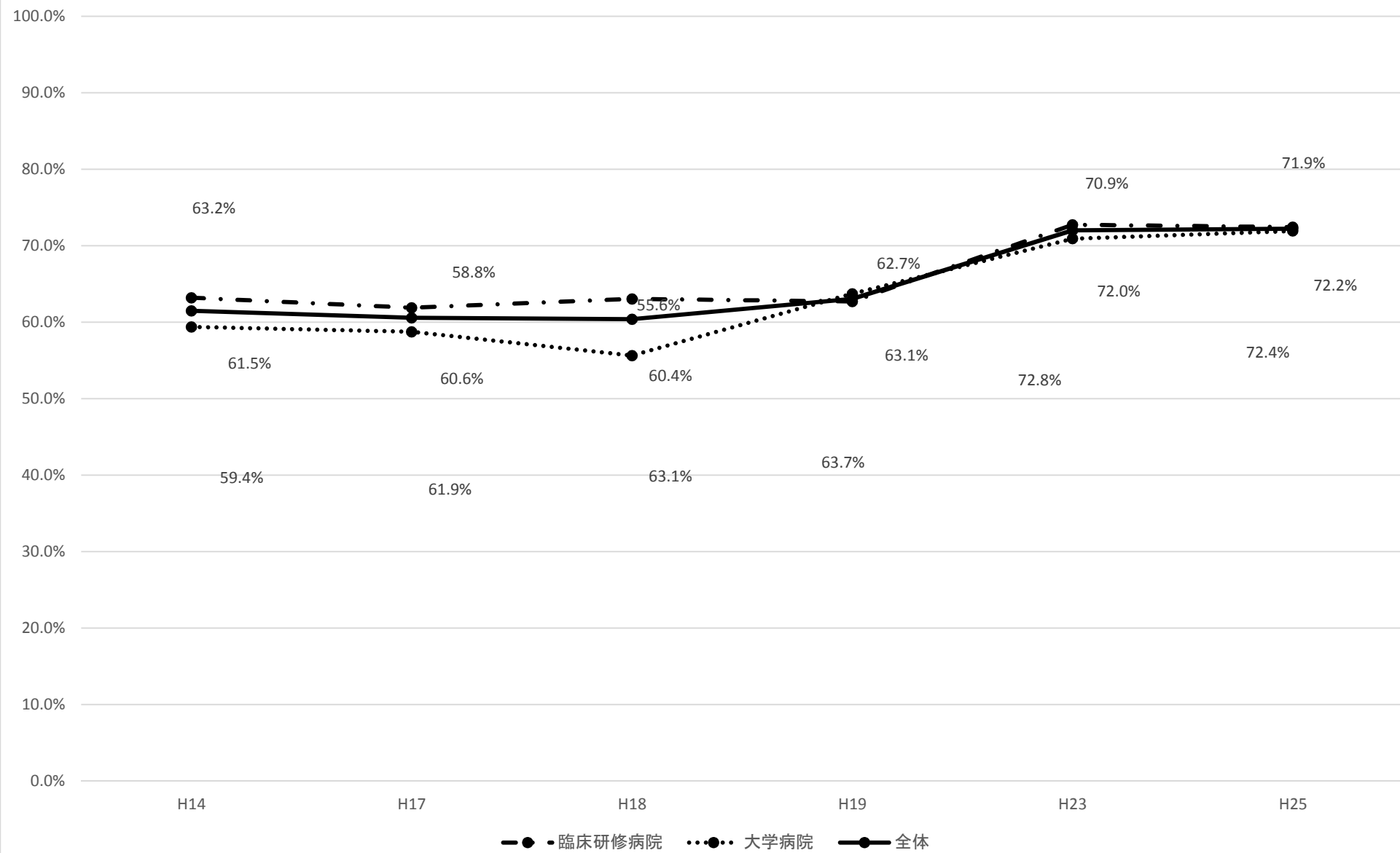

【データの種類に応じて適切な統計学的解析ができる】

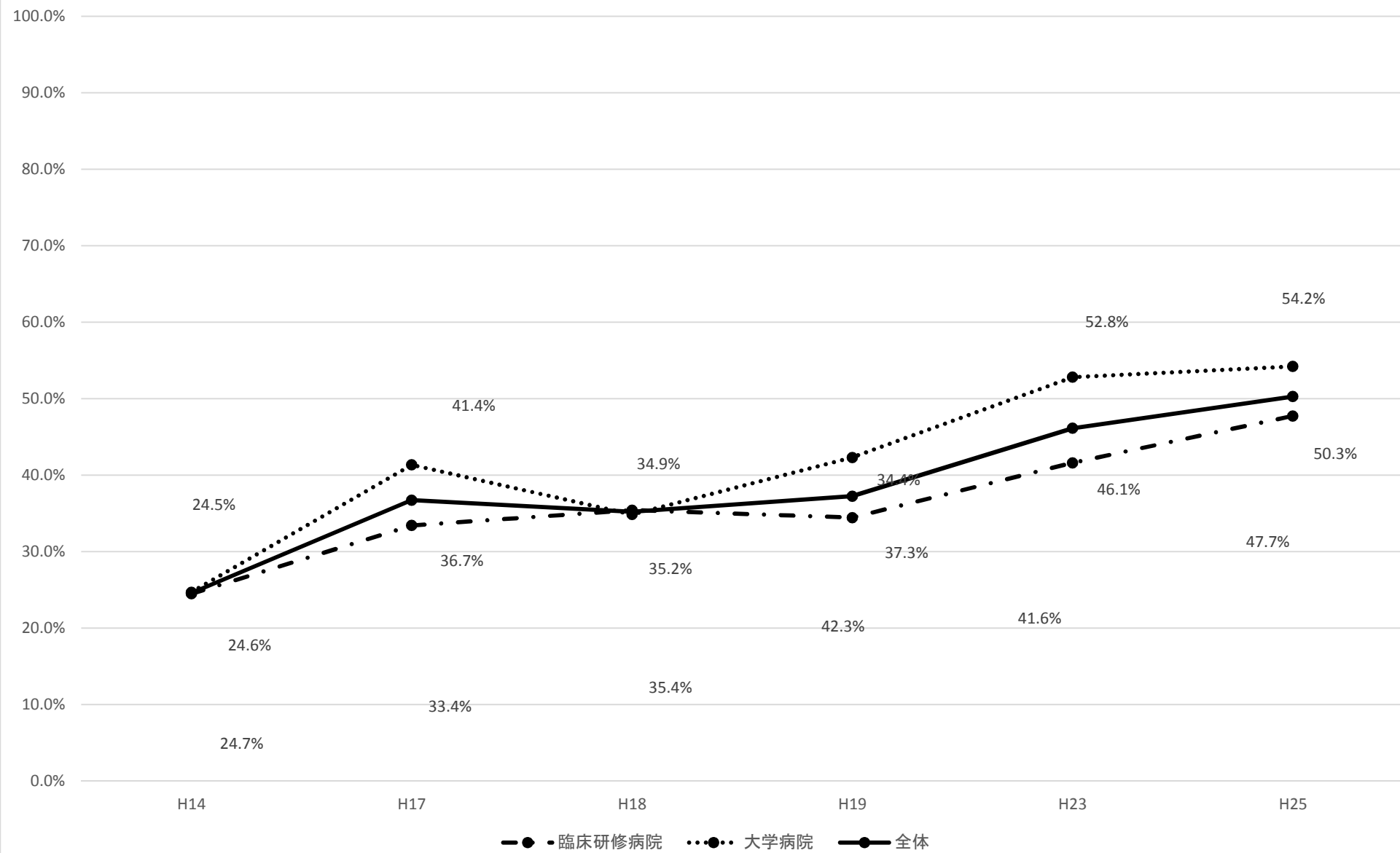

【医療上の安全確認の基本的な考え方を理解し、実施できる】

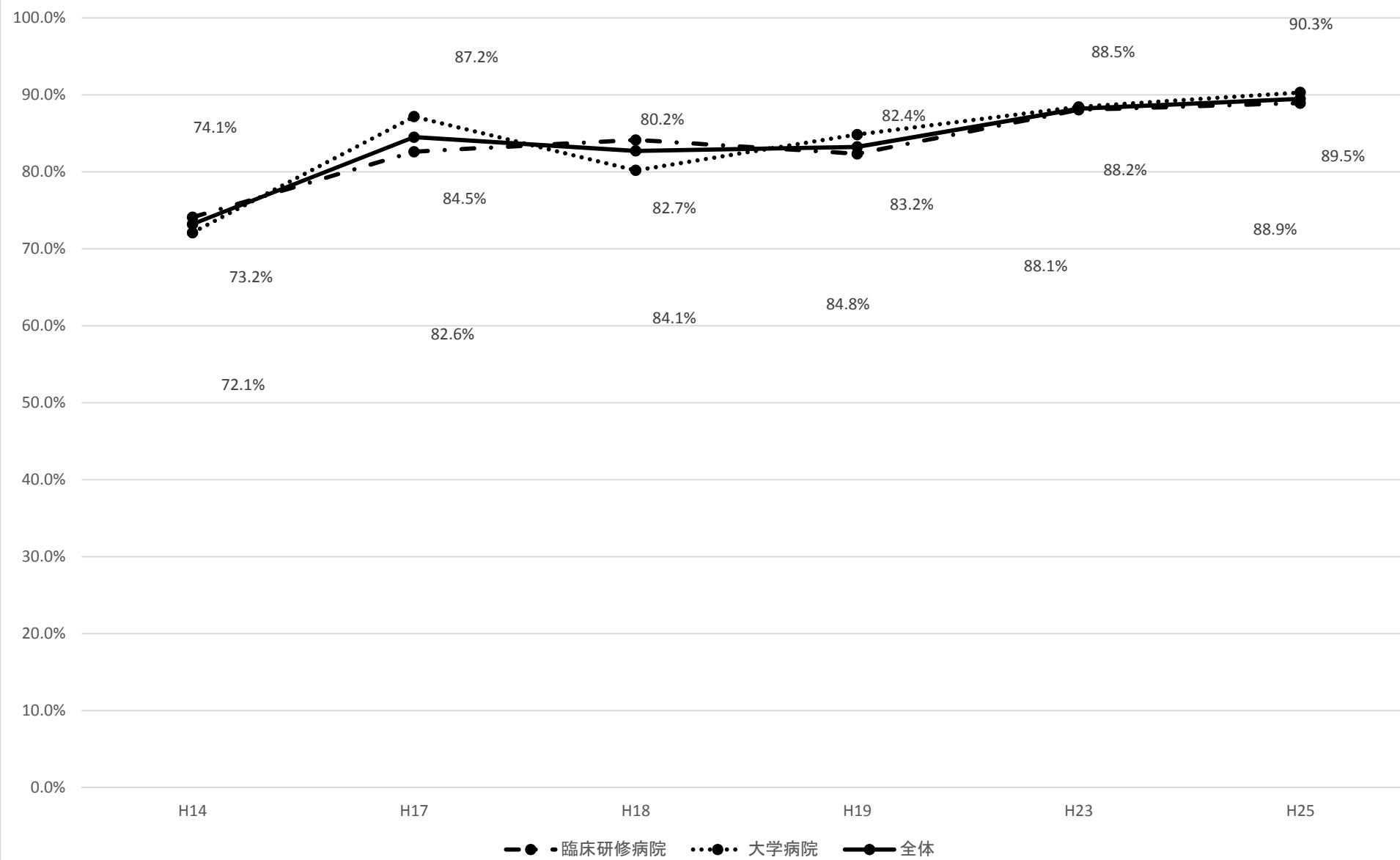

【医療事故防止及び事故後の対処について、マニュアルなどに沿って行動できる】

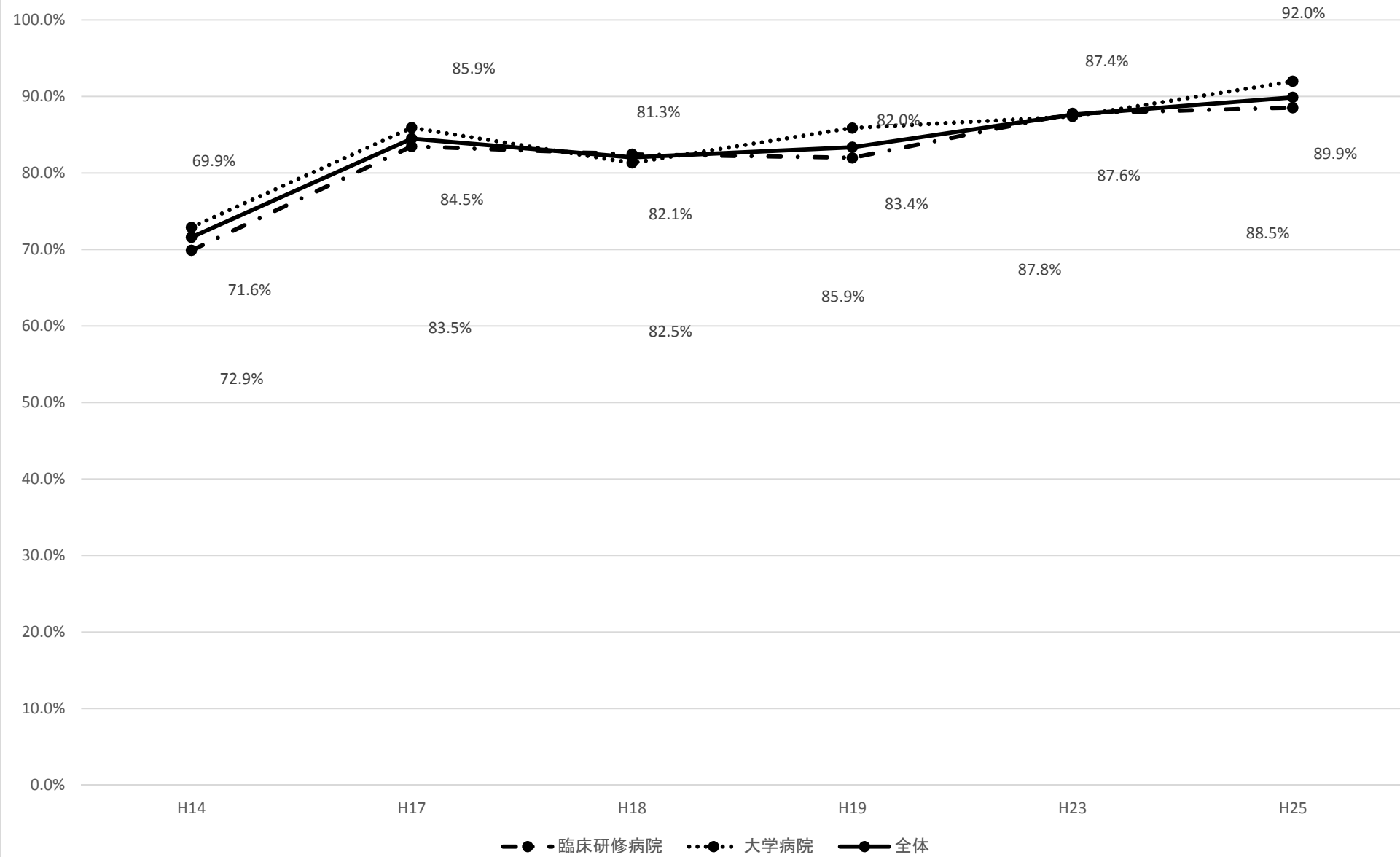

【院内感染対策(Standard Precautionsを含む)の基本を理解し、実施できる】

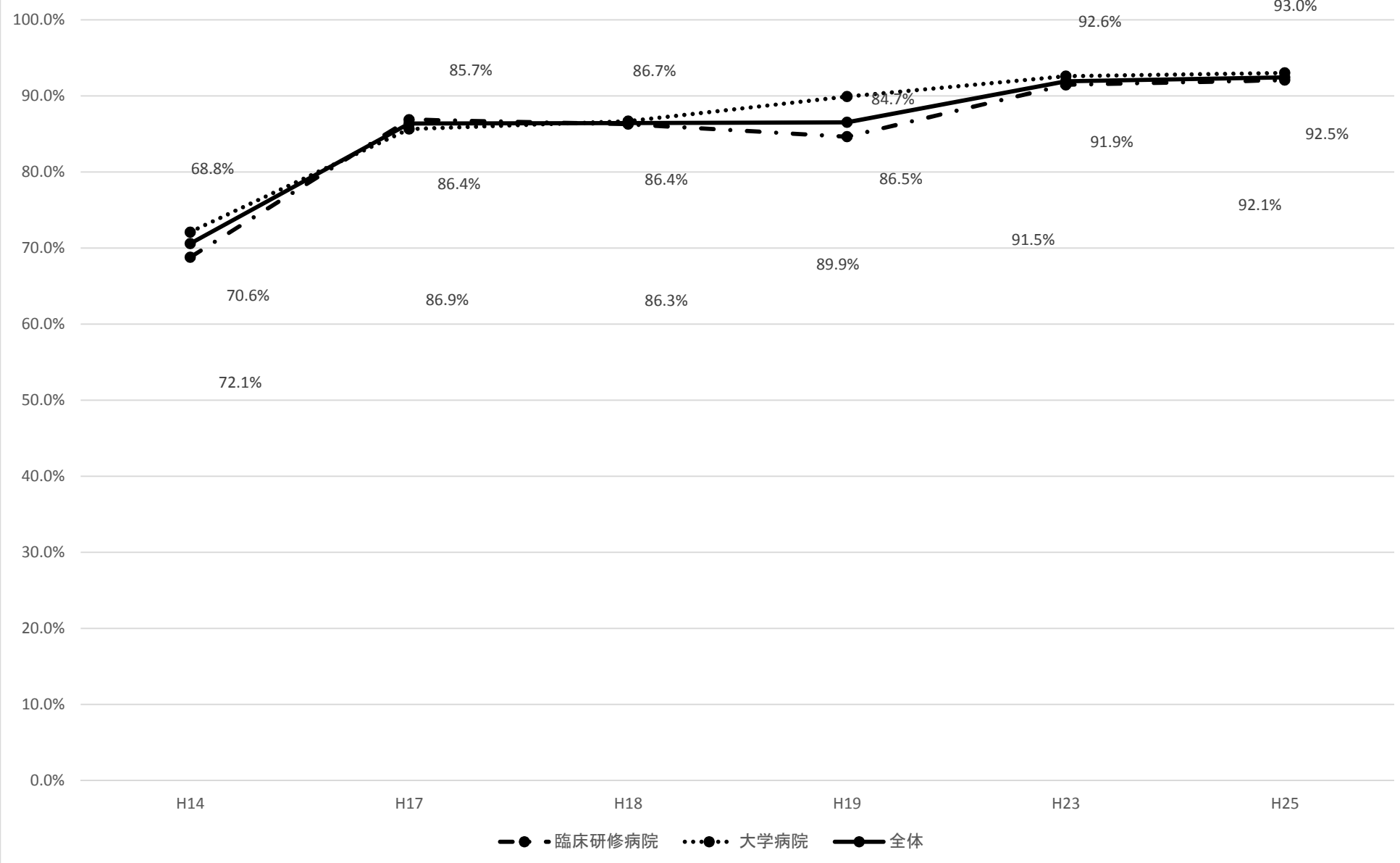

【高齢者の聴力・視力・認知面での障害の有無に配慮した、病歴聴取を行うことができる】

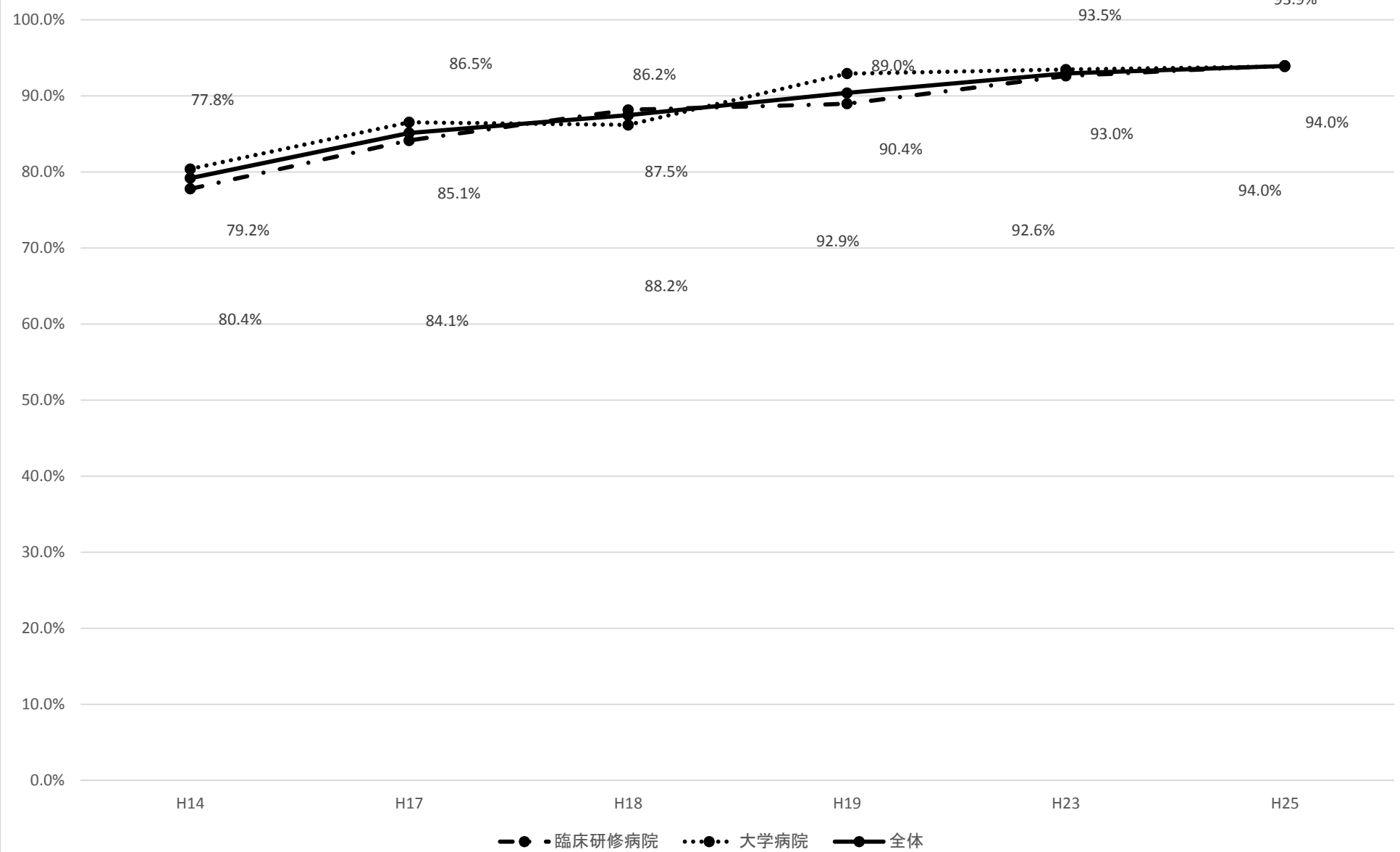

【高齢者の症状が非特異的、非典型的であることを理解して、身体所見をとることができる】

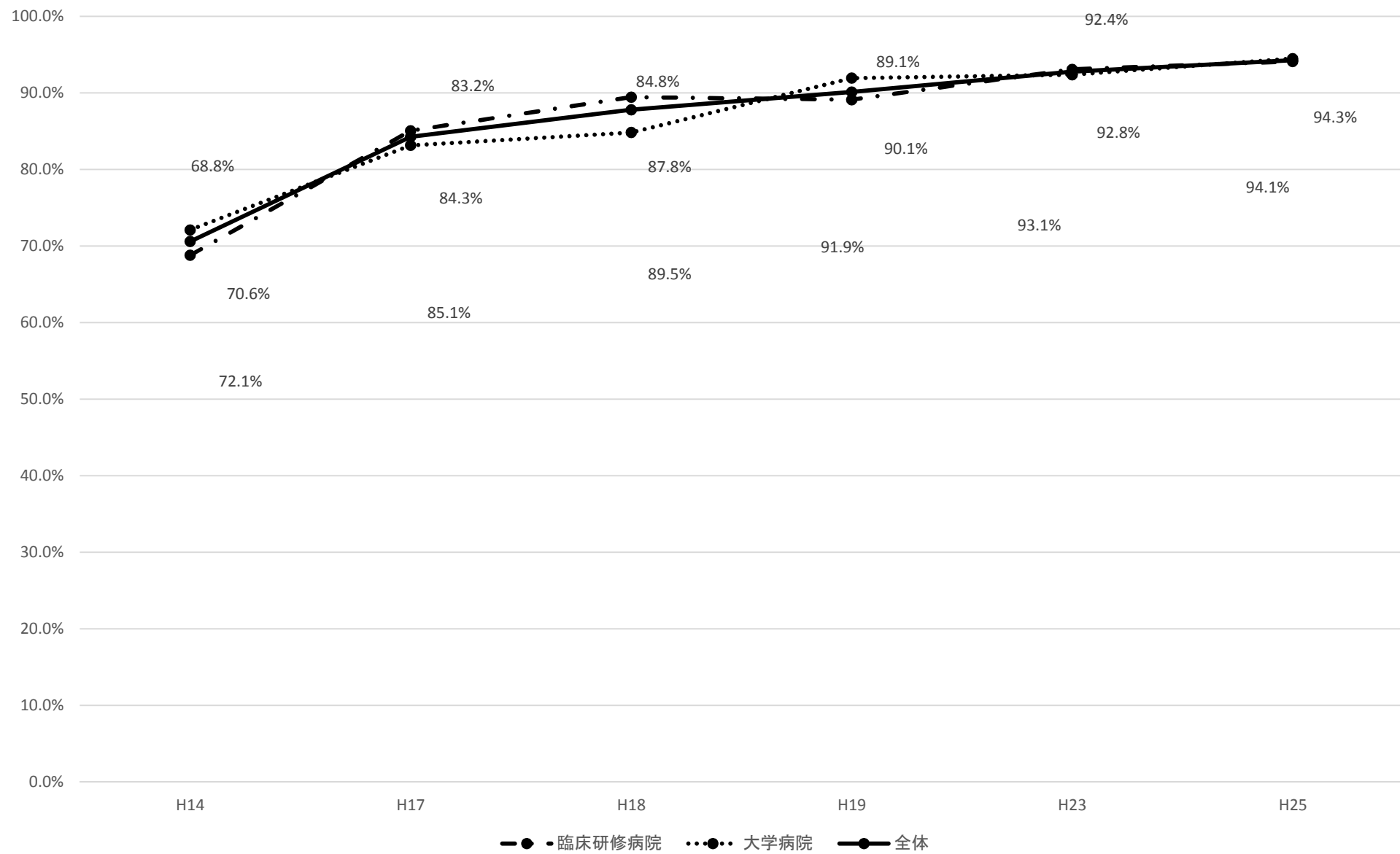

【高齢者の身体的、精神的、社会的活動性をできるだけ良好に維持するような治療法を提示することができる】

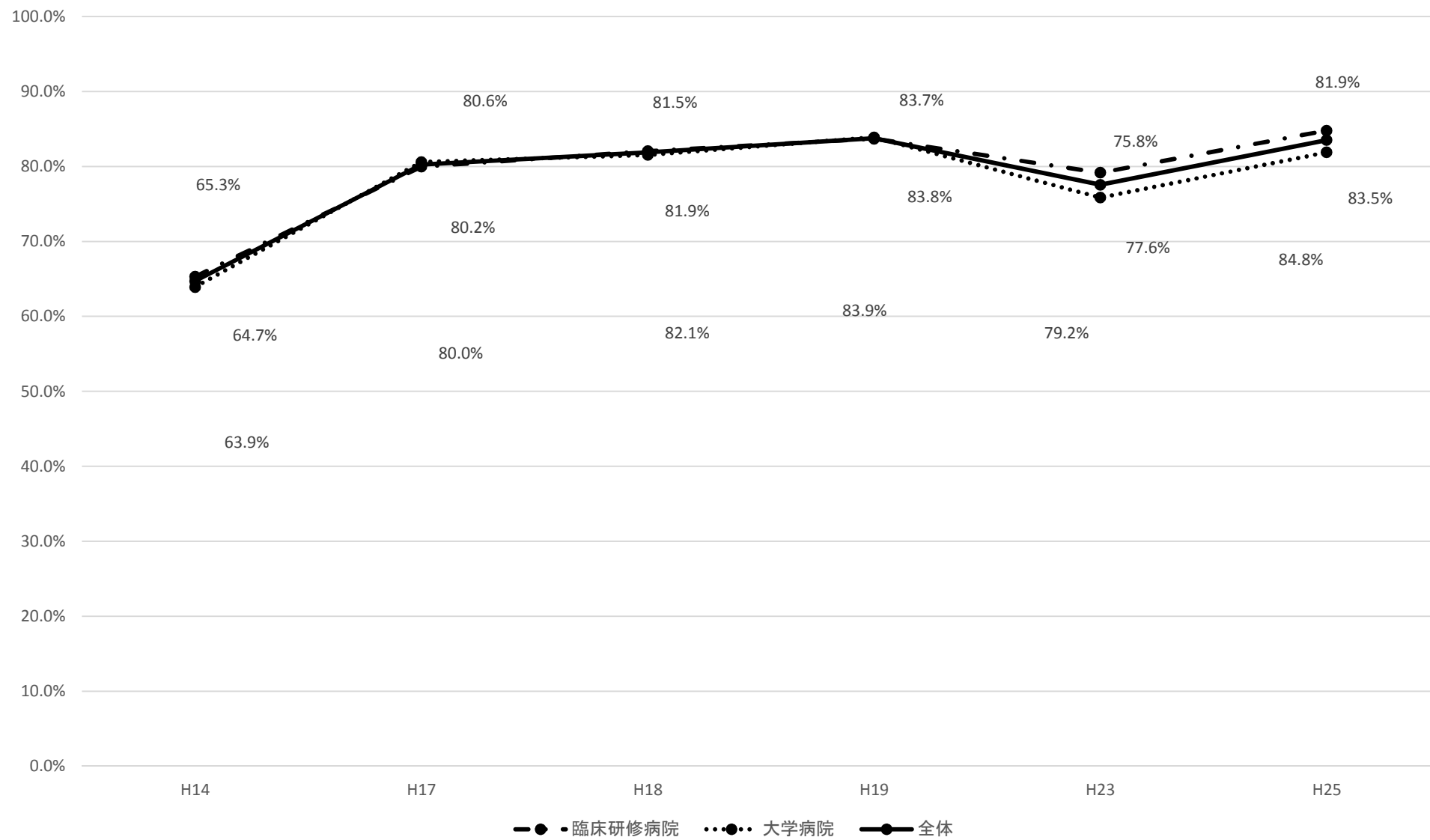

【小児の精神運動発達の異常を判断できる】

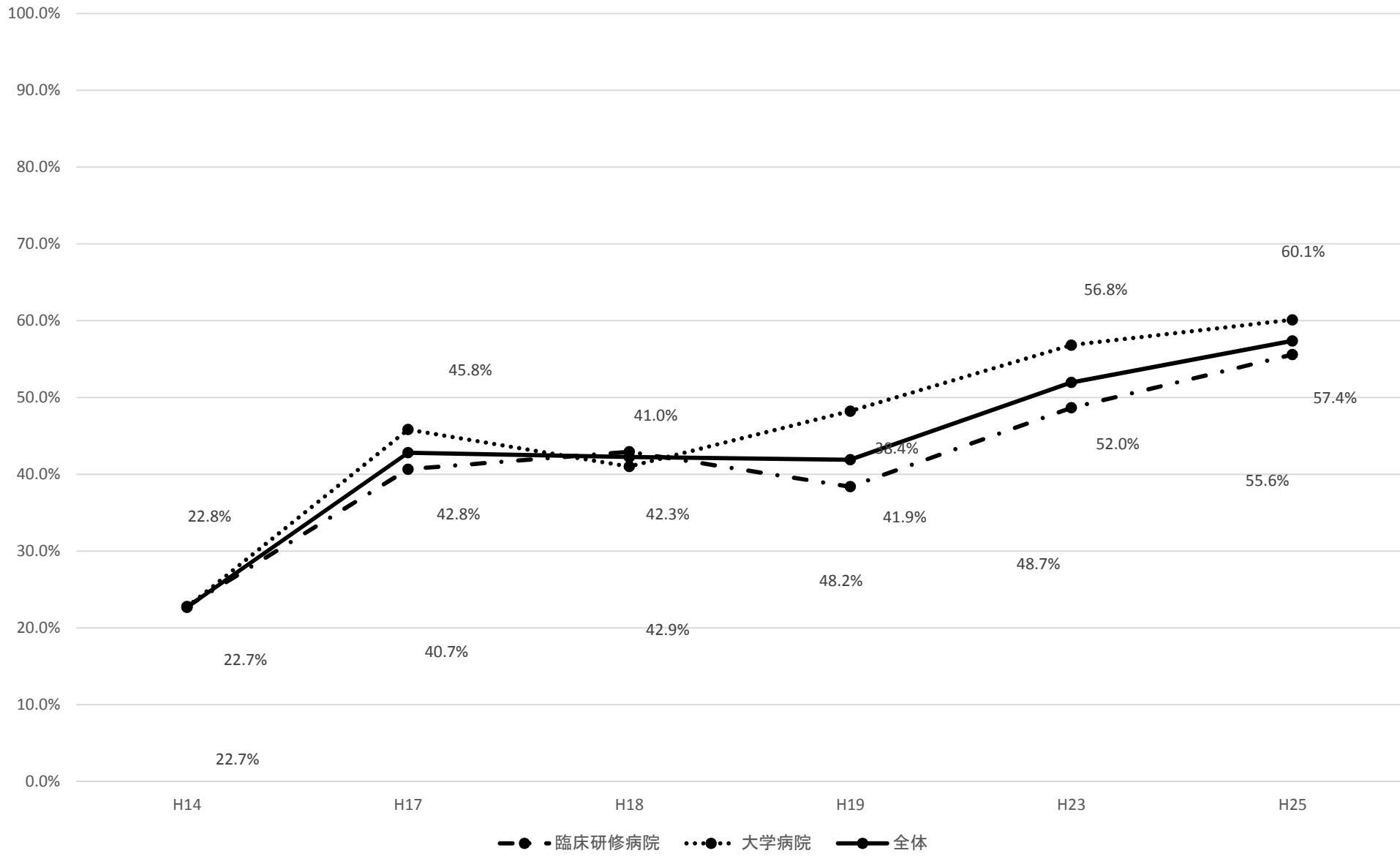

【小児の採血、点滴ができる】

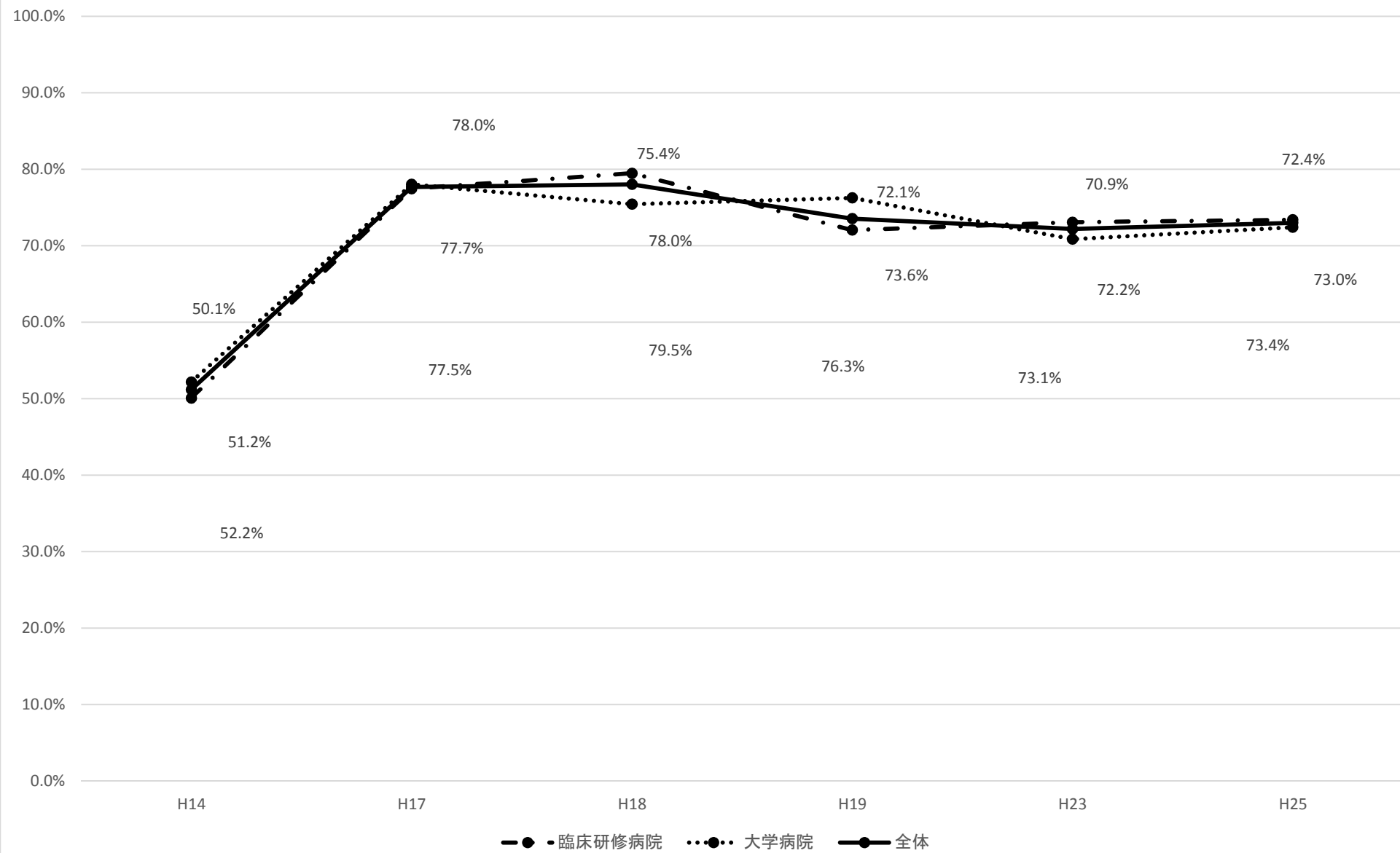

【患児の身体的苦痛のみならず、精神的ケアにも配慮できる】

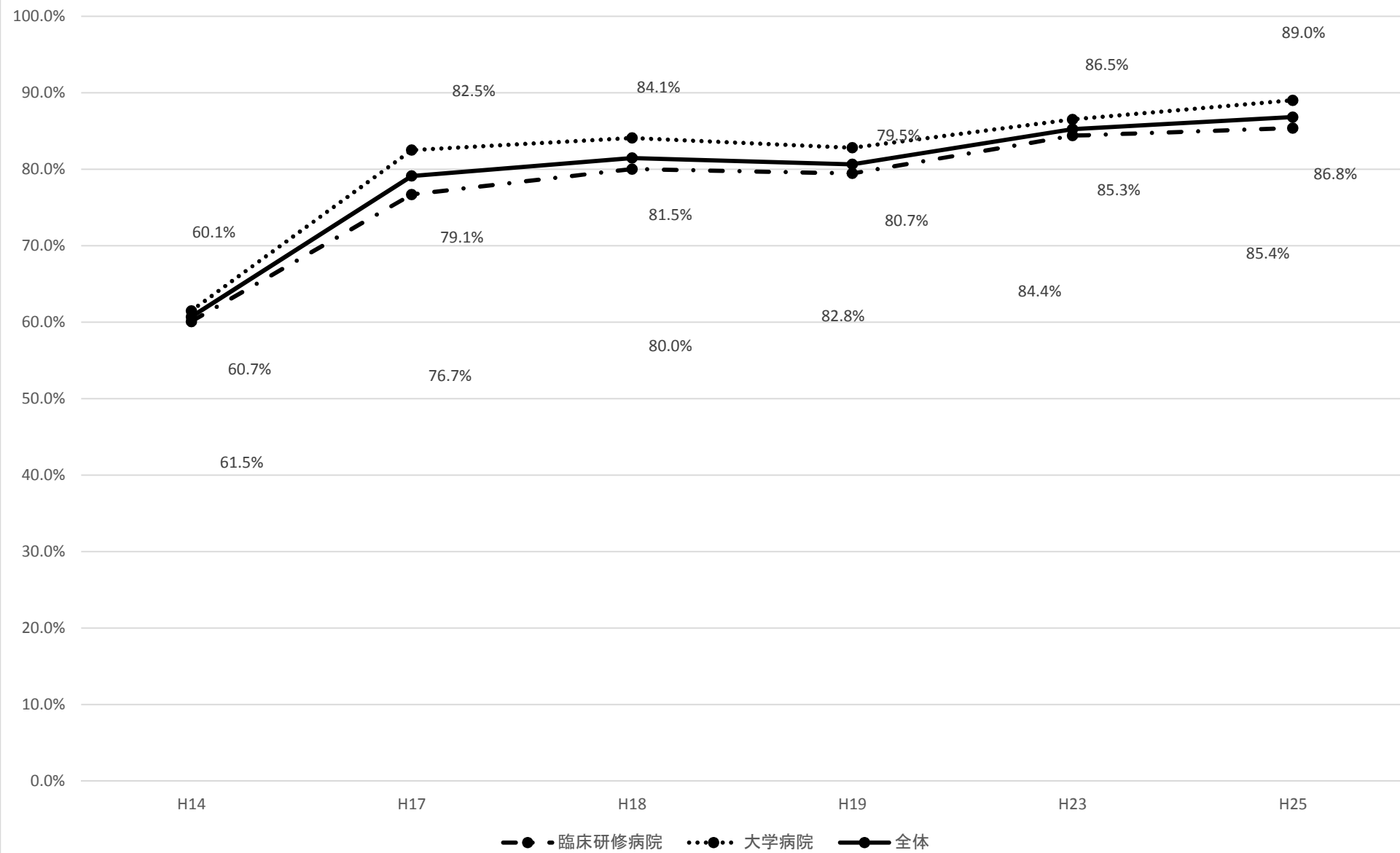

【患児の年齢や理解度に応じた説明ができる】

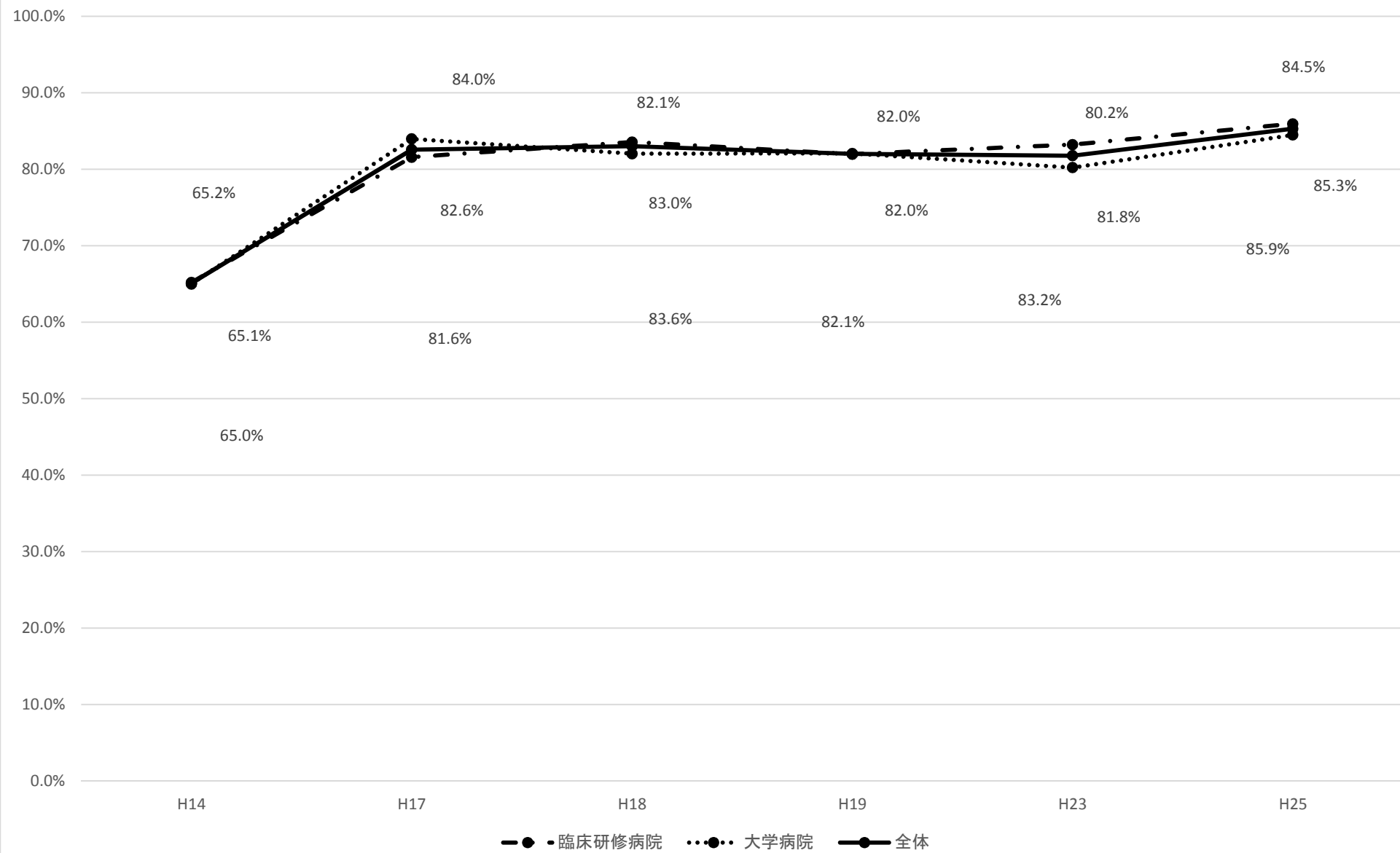

【代表的な精神科疾患について、診断および治療ができる】

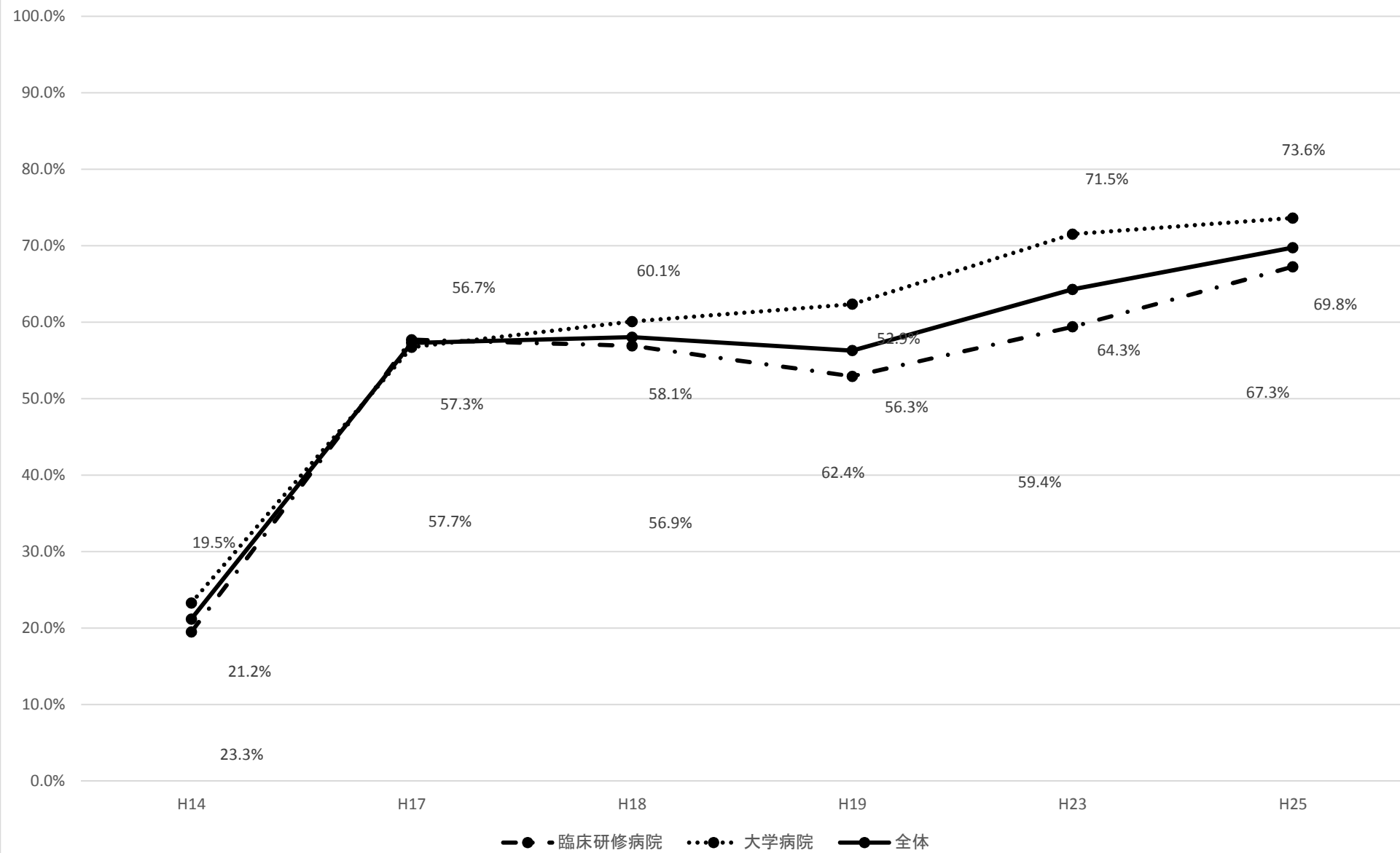

【精神科領域の薬物治療に伴うことの多い障害について理解し、適切な検査・処置ができる】

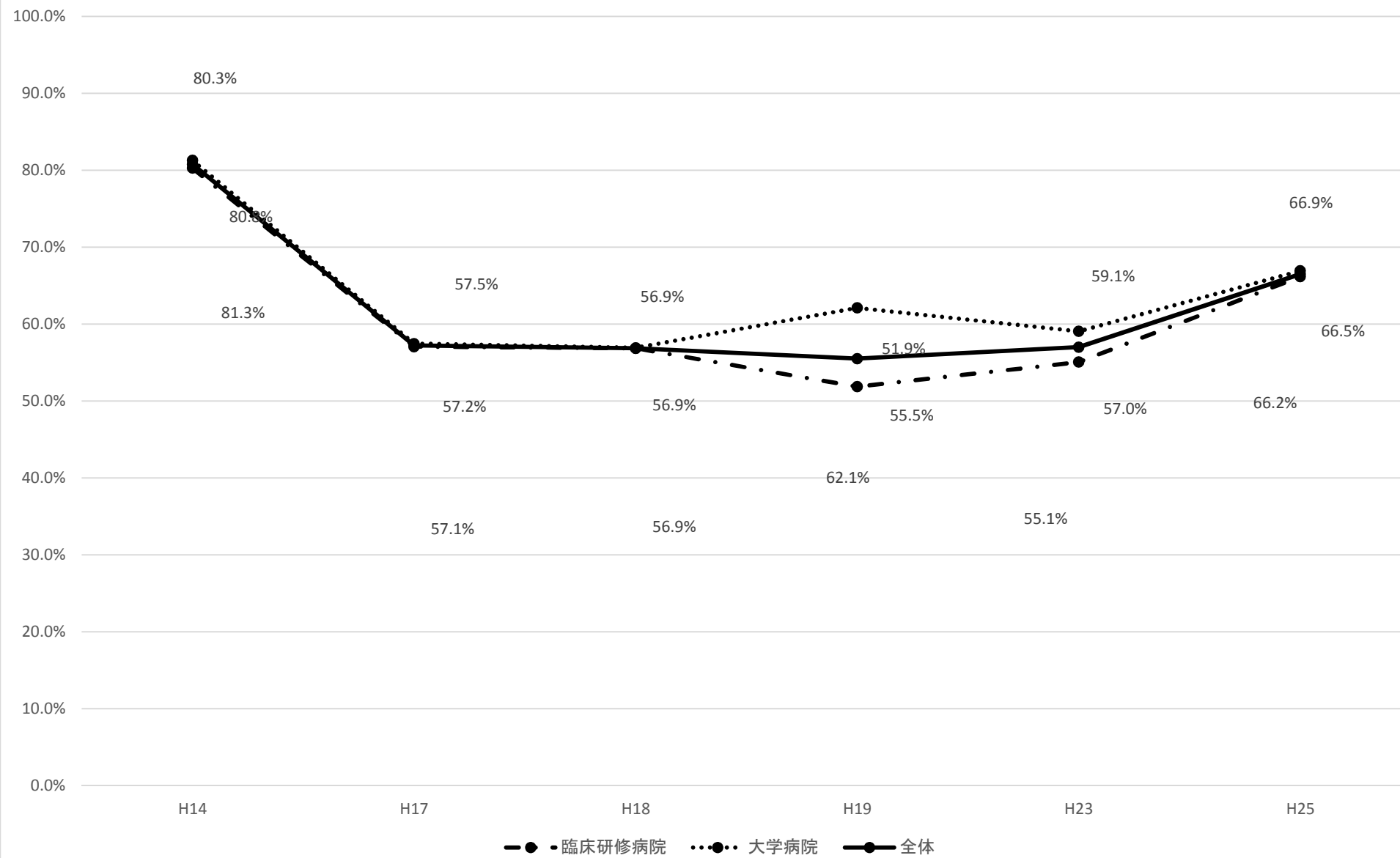

【精神科コ・メディカルスタッフ(PSW等)の業務を理解し、連携してケアを行うことができる】

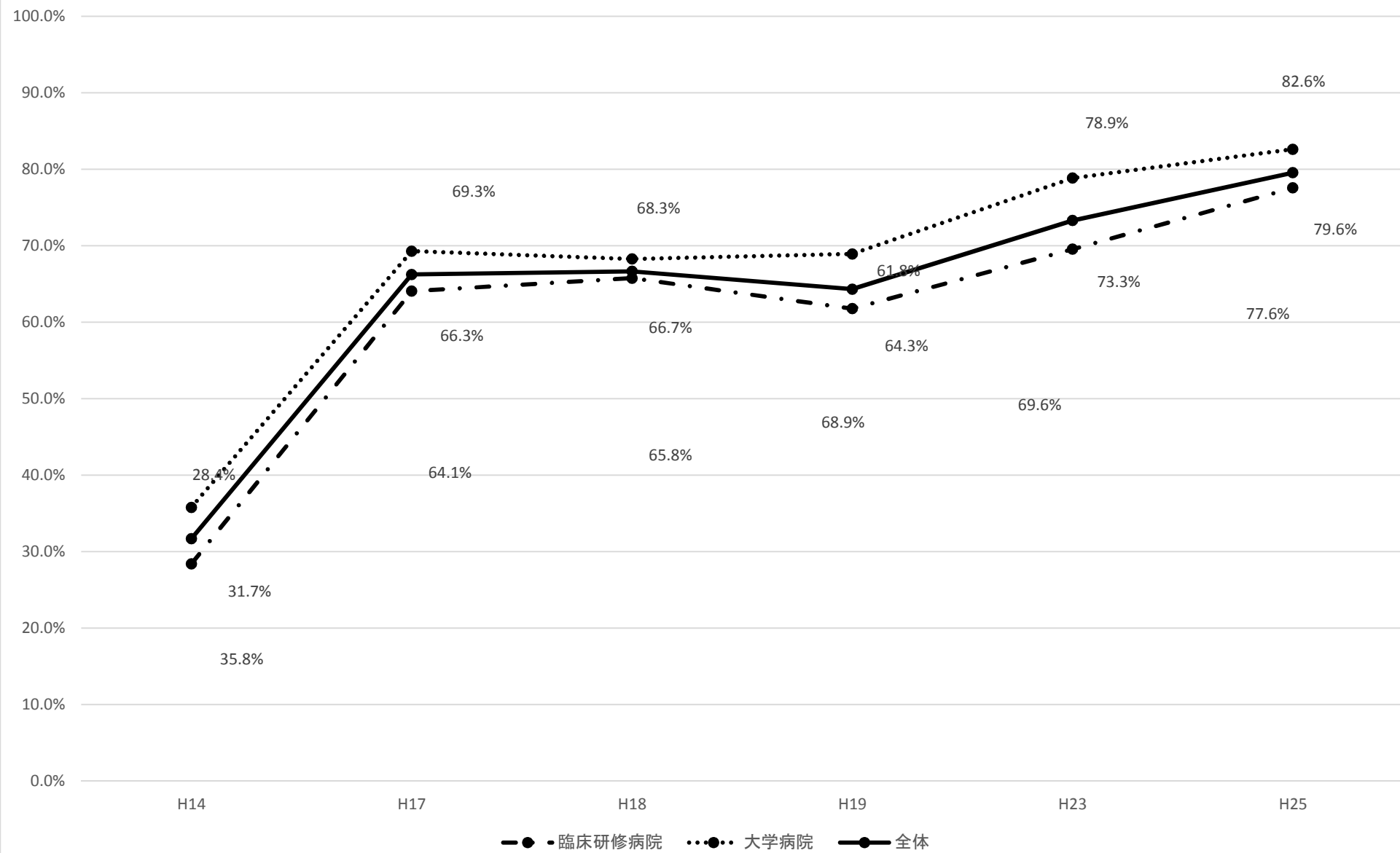

【地域の精神保健福祉に関する支援体制状況に関する知識を持ち、適切な連携をとることができる】

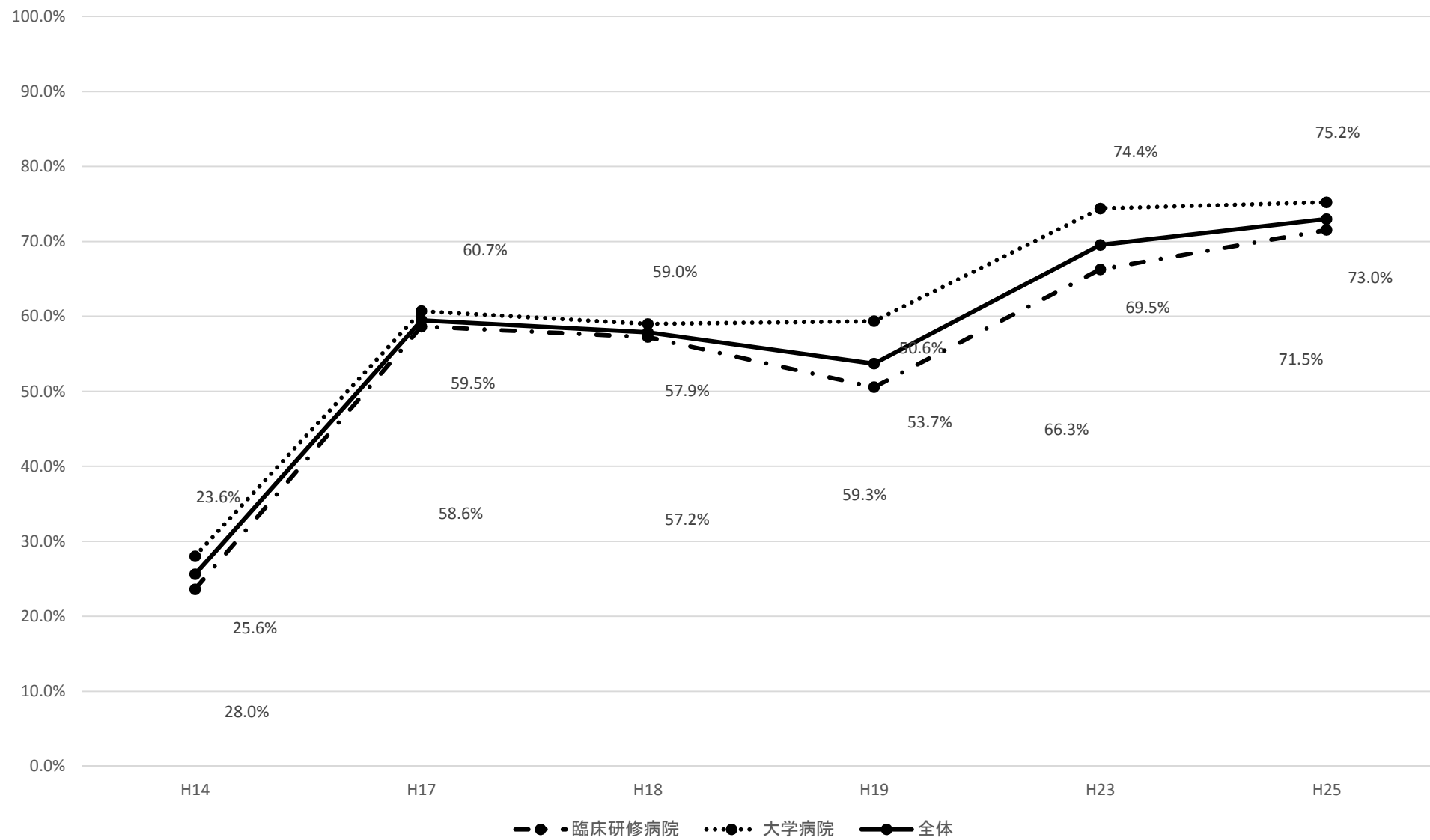

【守秘義務を果たし、プライバシーへの配慮ができる】

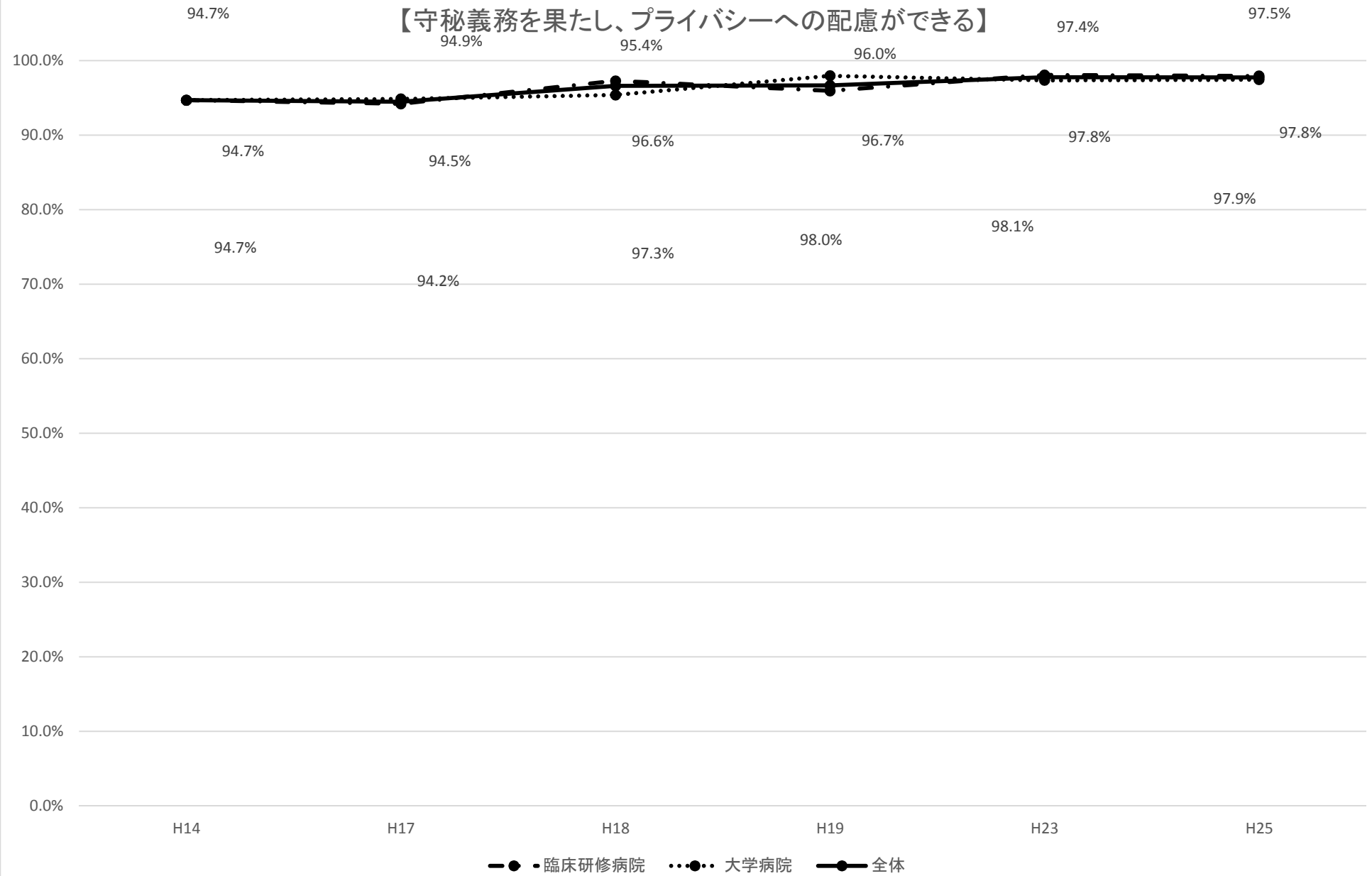

【患者の基本的人権について説明できる】

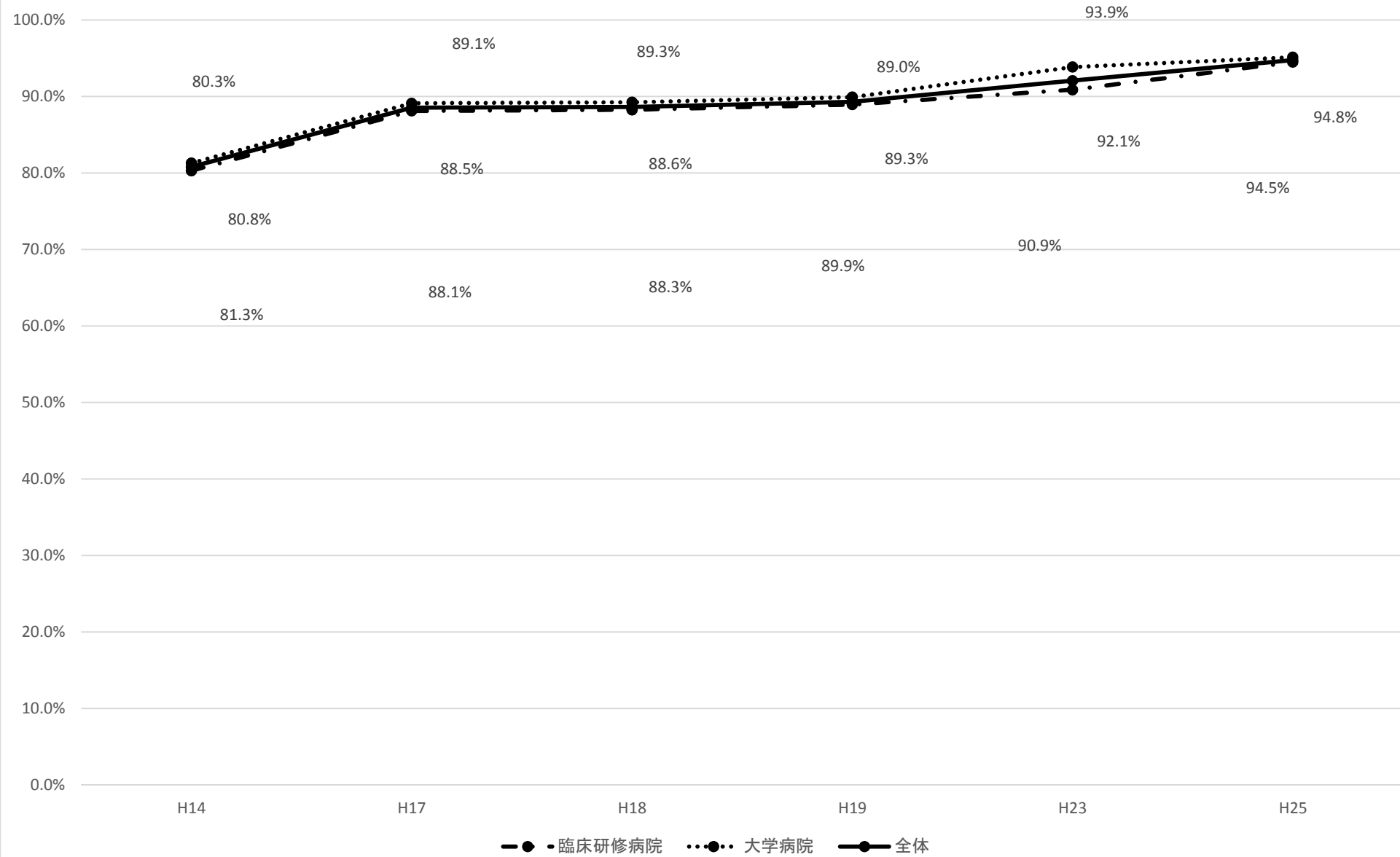

【自己決定できない患者での代理決定について判断できる】

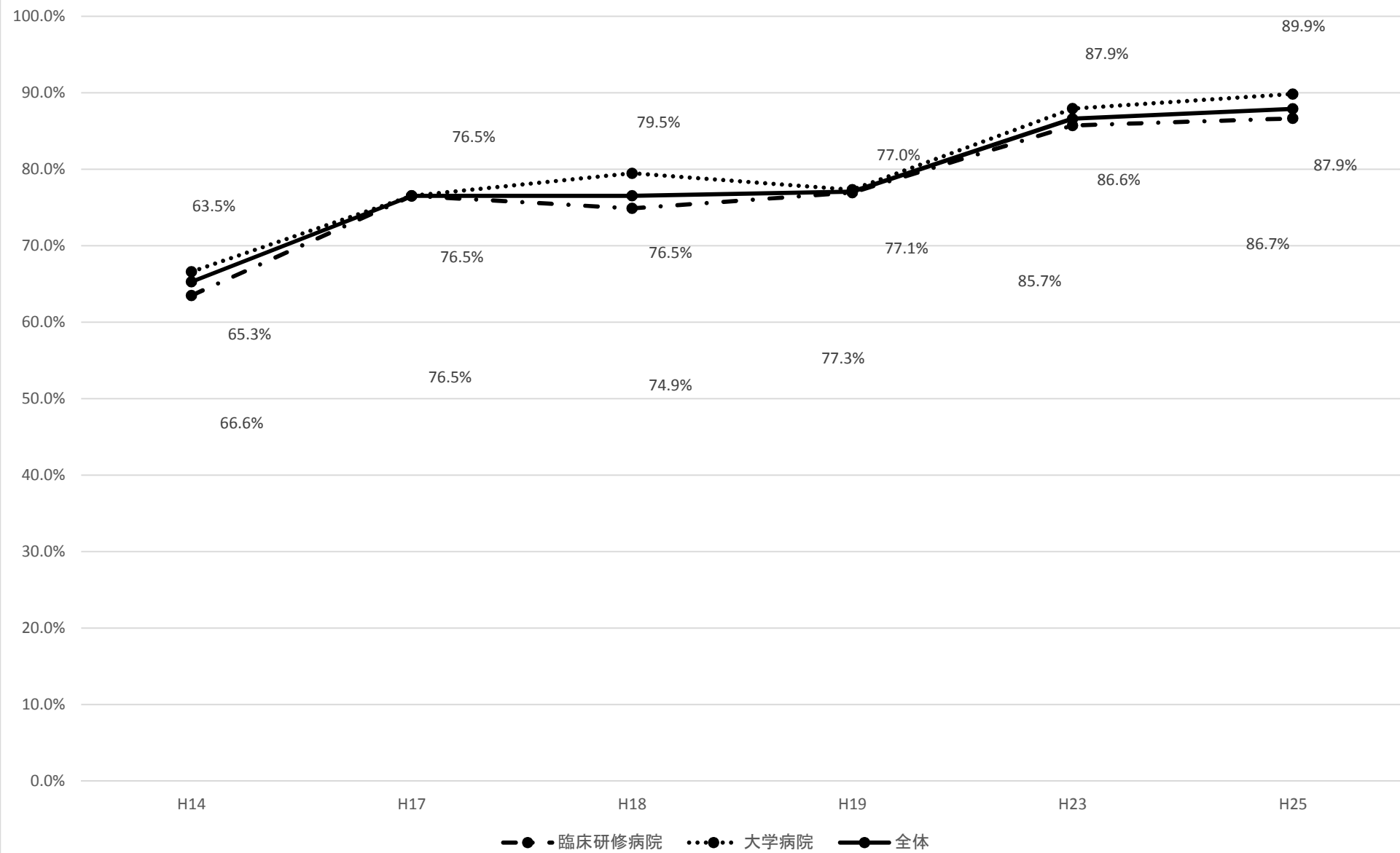

【診療計画(診断、治療、患者・家族への説明を含む)を作成できる】

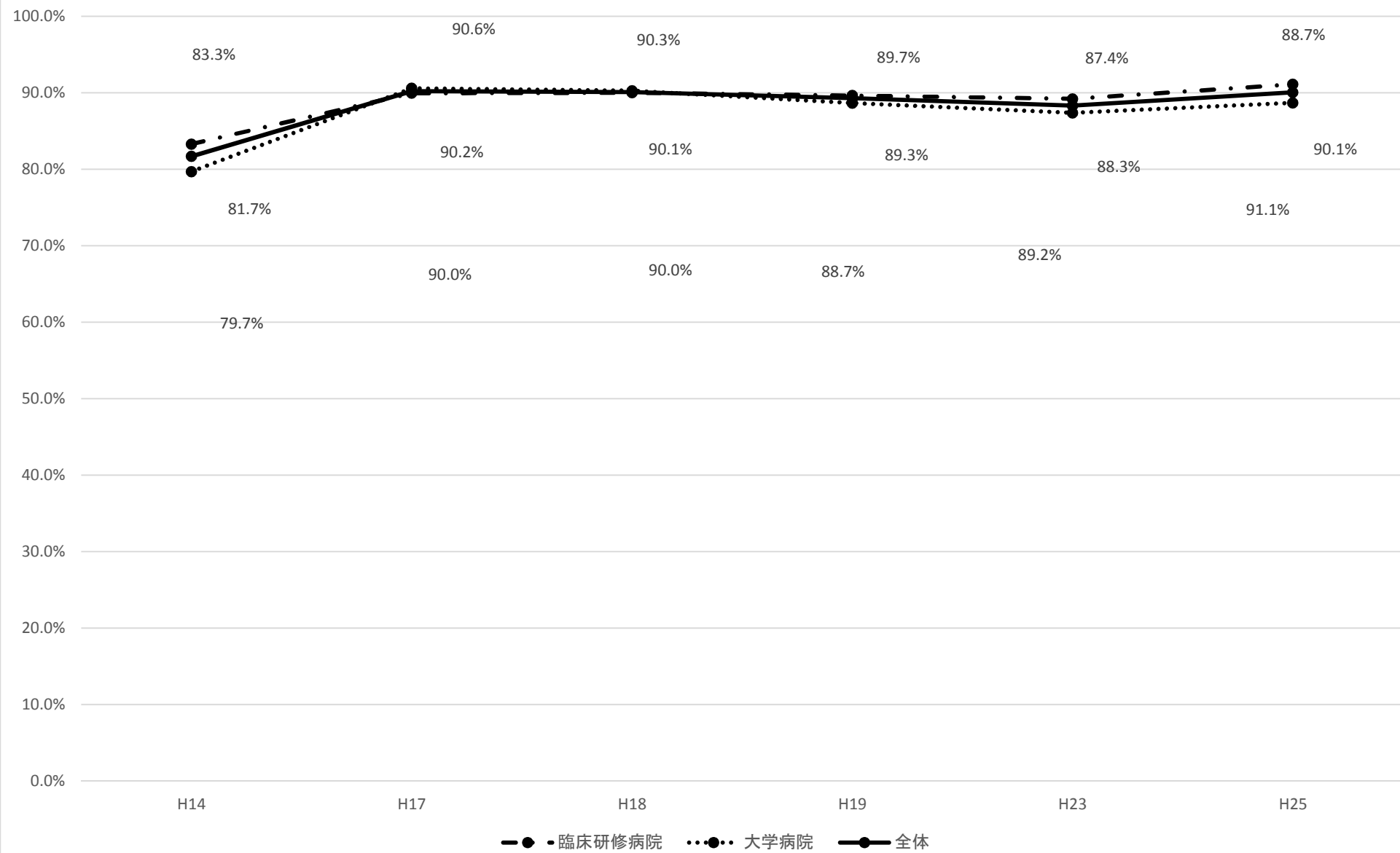

【診療ガイドラインやクリティカルパスを理解し活用できる】

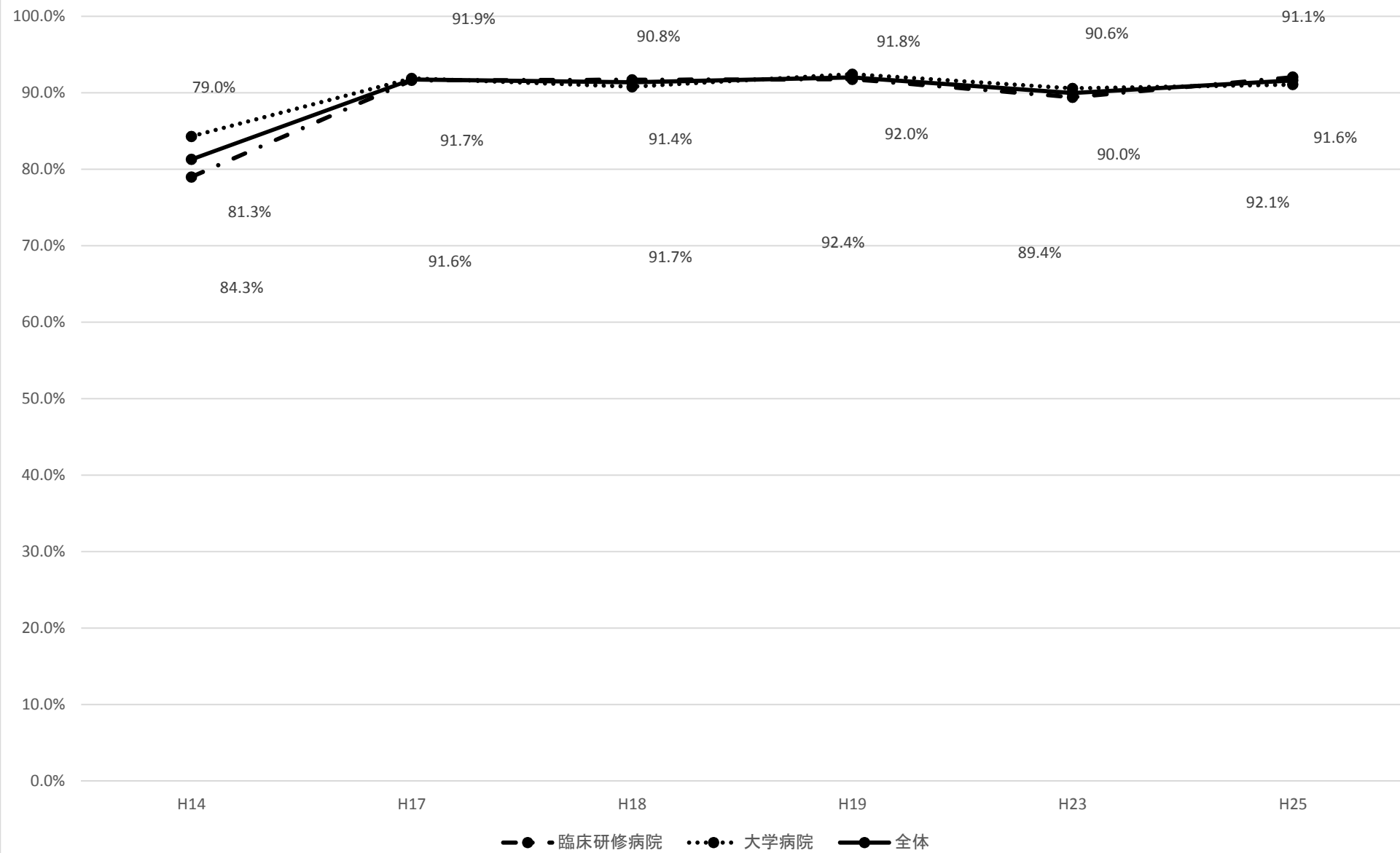

【基本的な臨床知識・技術について後輩を指導することができる】

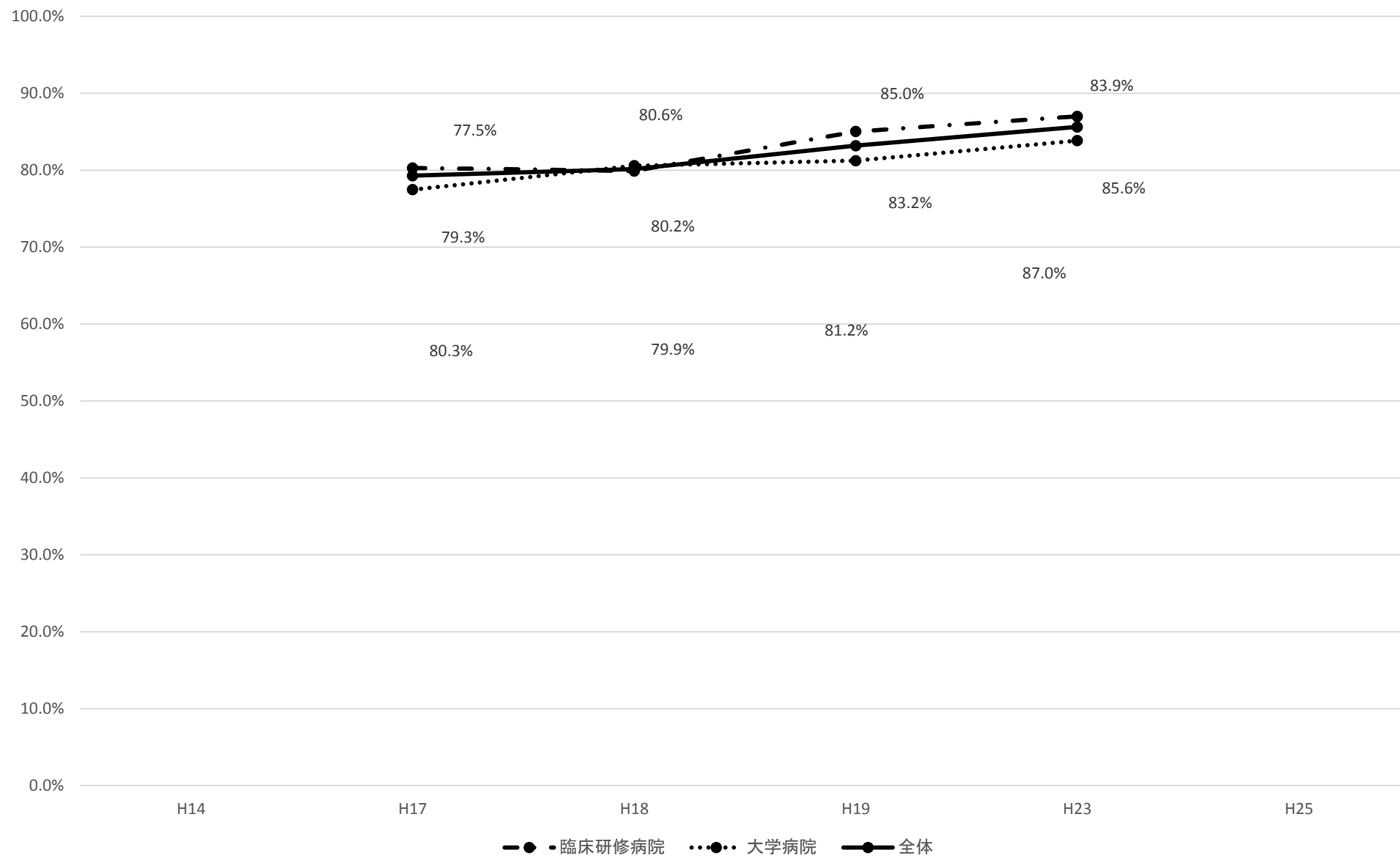

【医療人として必要な姿勢・態度について後輩のロールモデルになることができる】

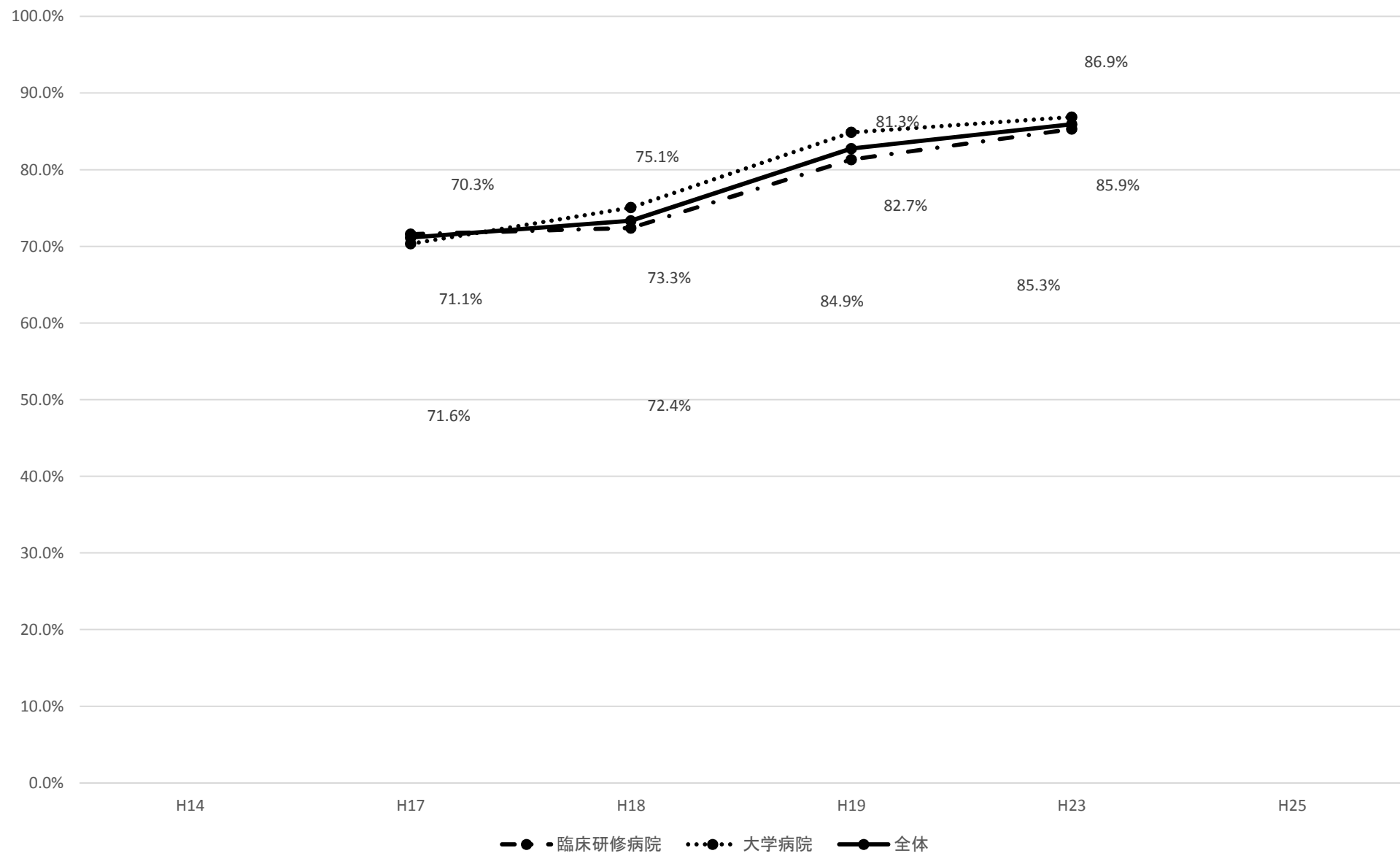

【患者の解釈モデルを聞きだすことができる】

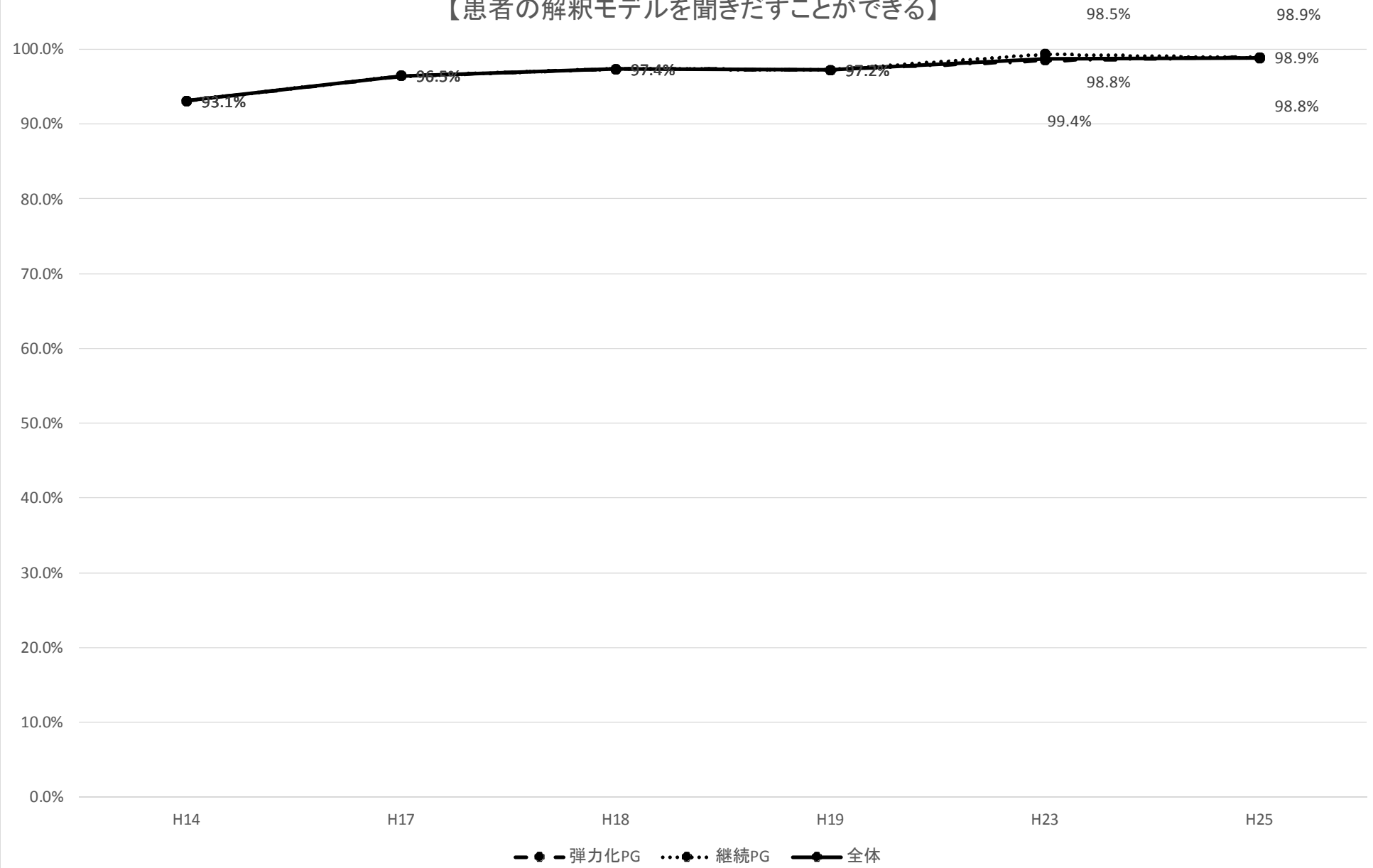

【患者の病歴を系統的に聴取できる】

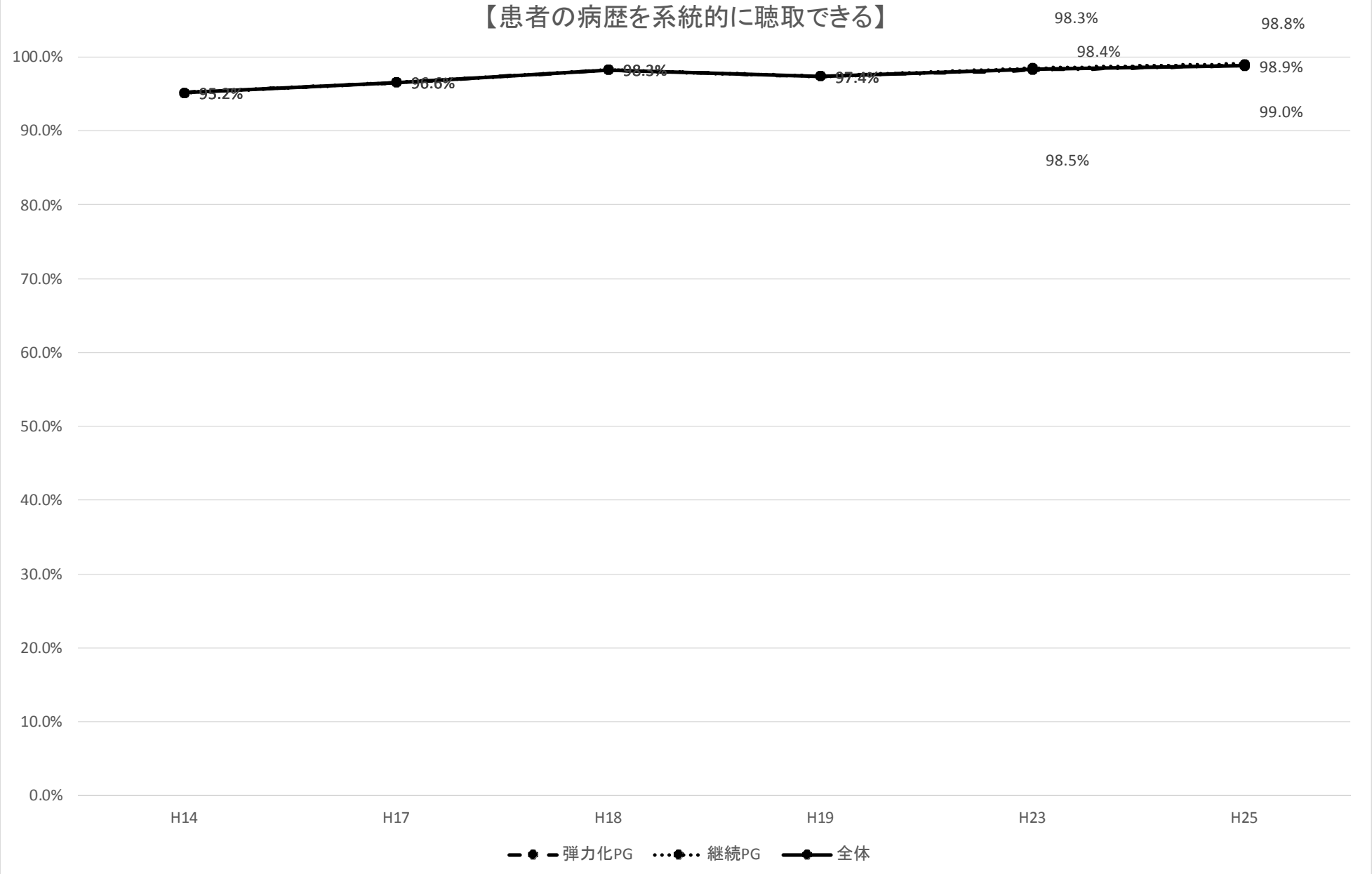

【患者と非言語的コミュニケーションができる】

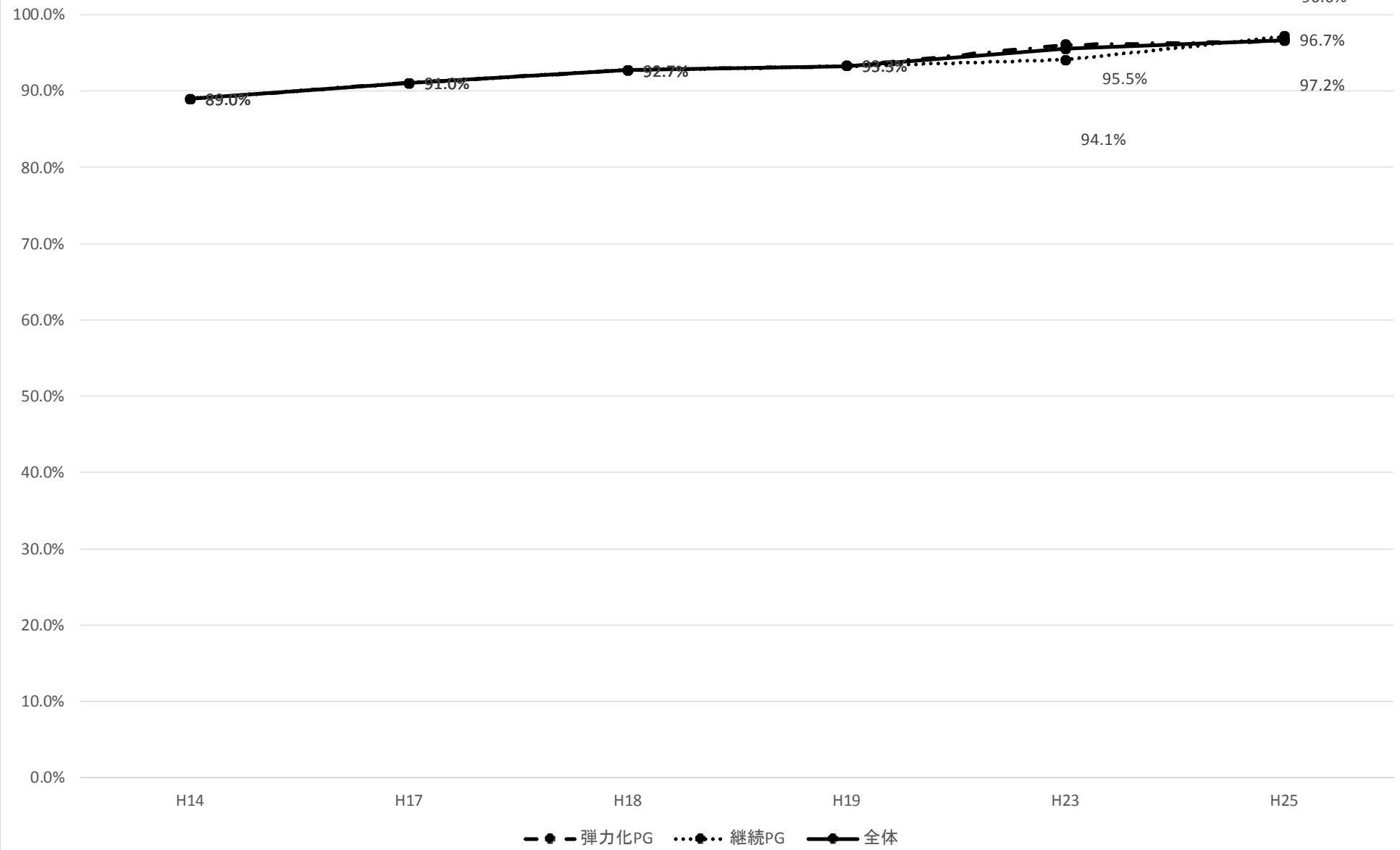

【バイタルサインを取ることができる】

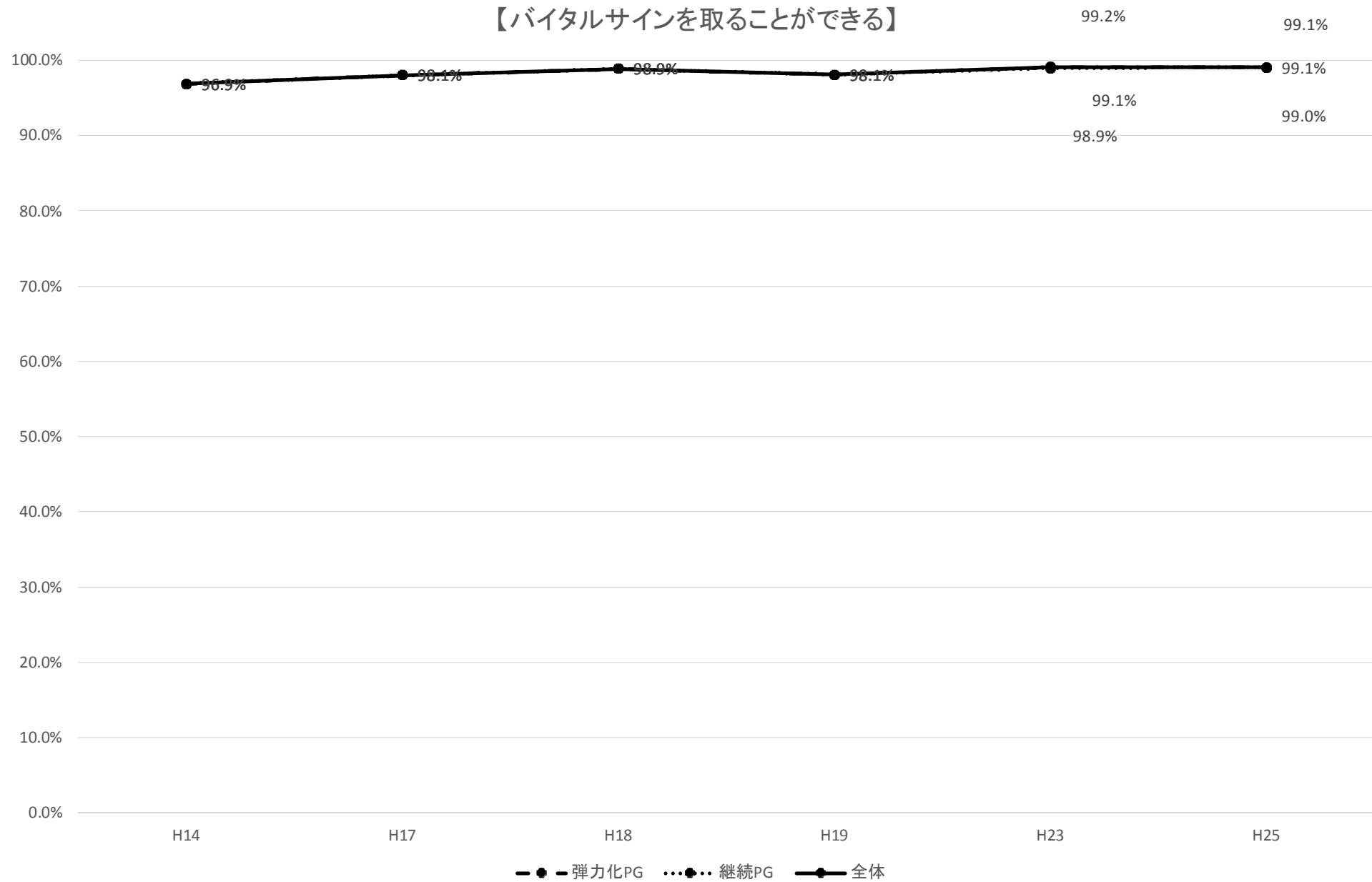

【皮膚の所見を記述できる】

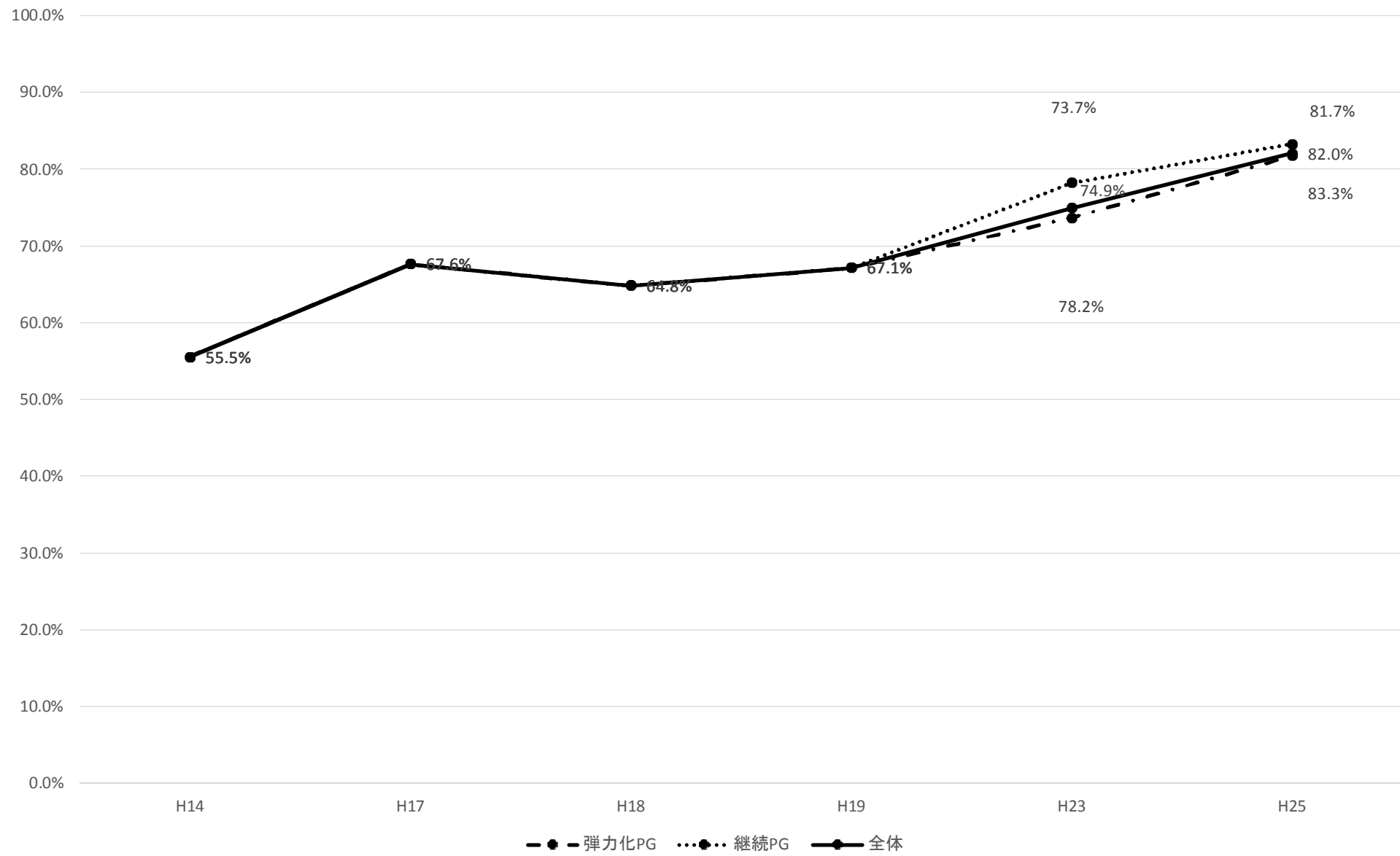

【眼底所見により、動脈硬化の有無を判定できる】

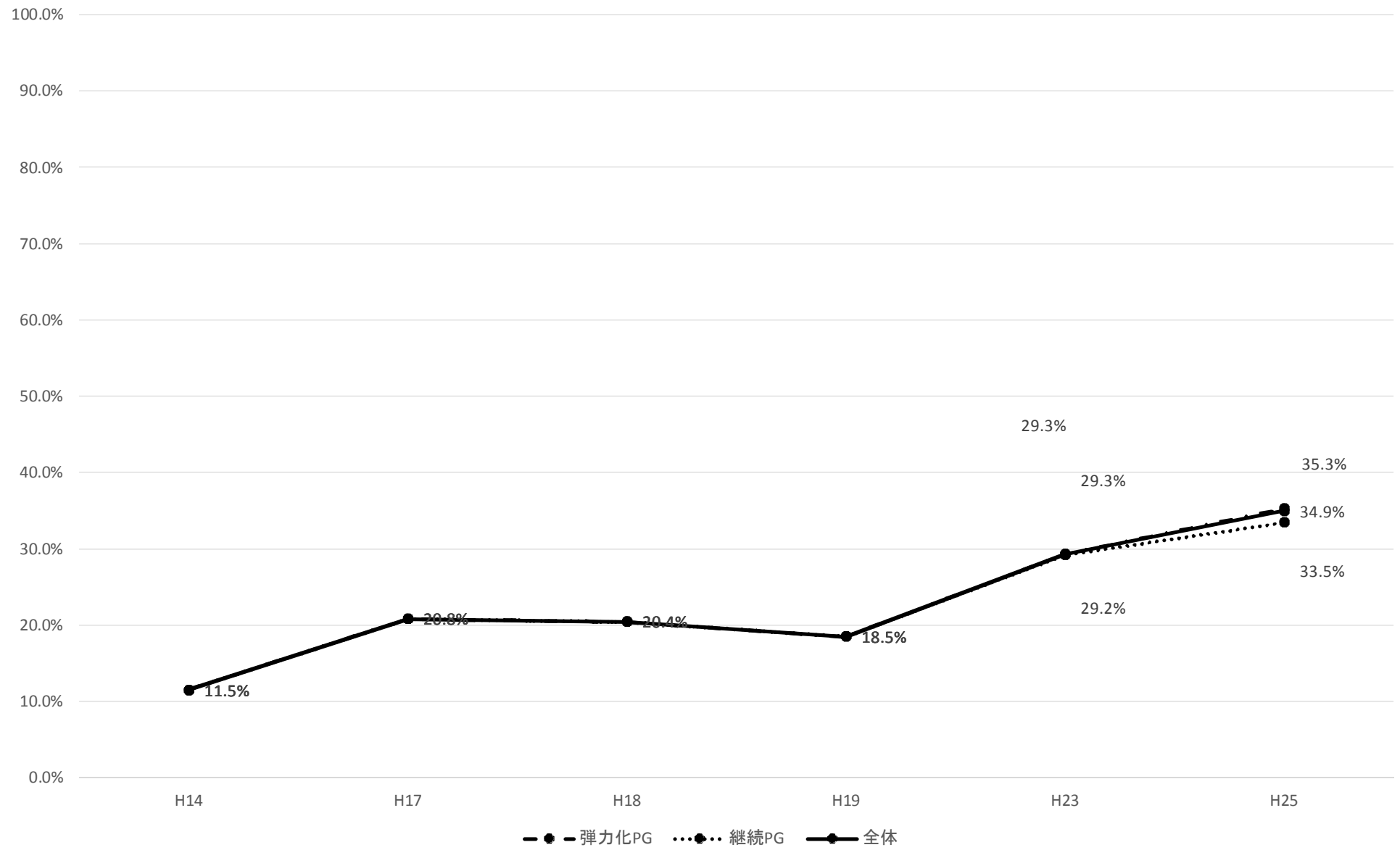

【鼓膜を観察し、異常の有無を判定できる】

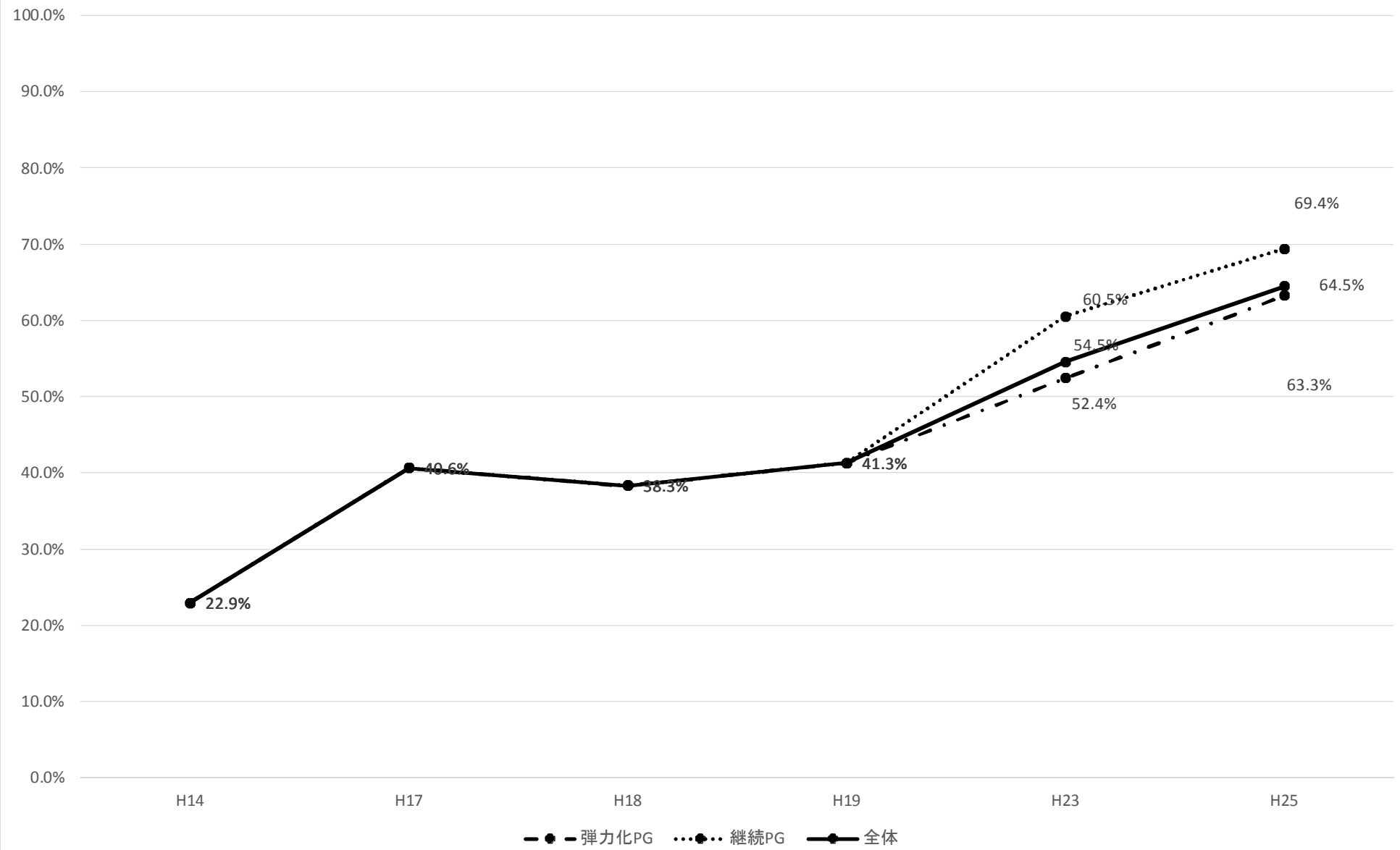

【甲状腺の触診ができる】

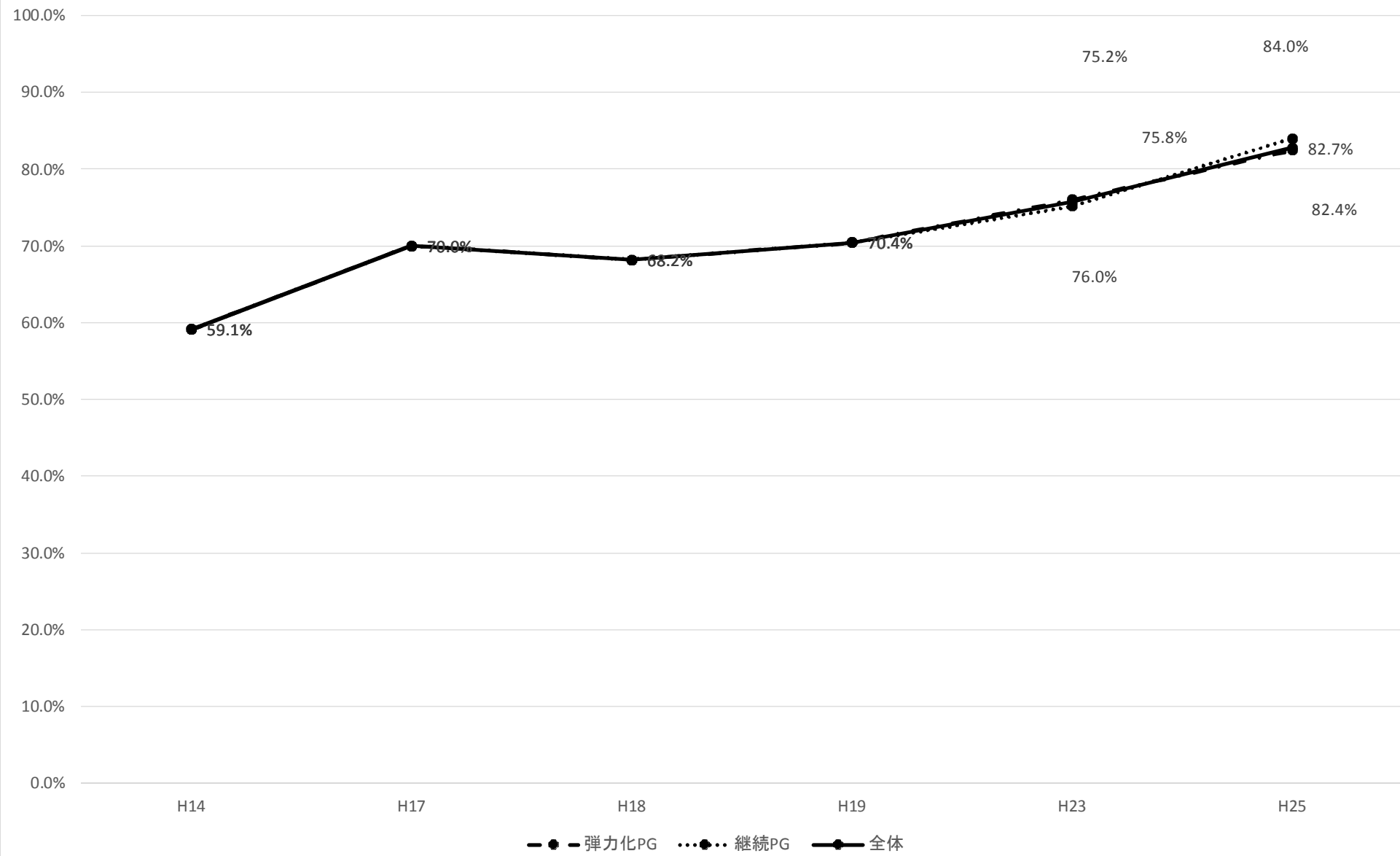

【心尖拍動を触知できる】

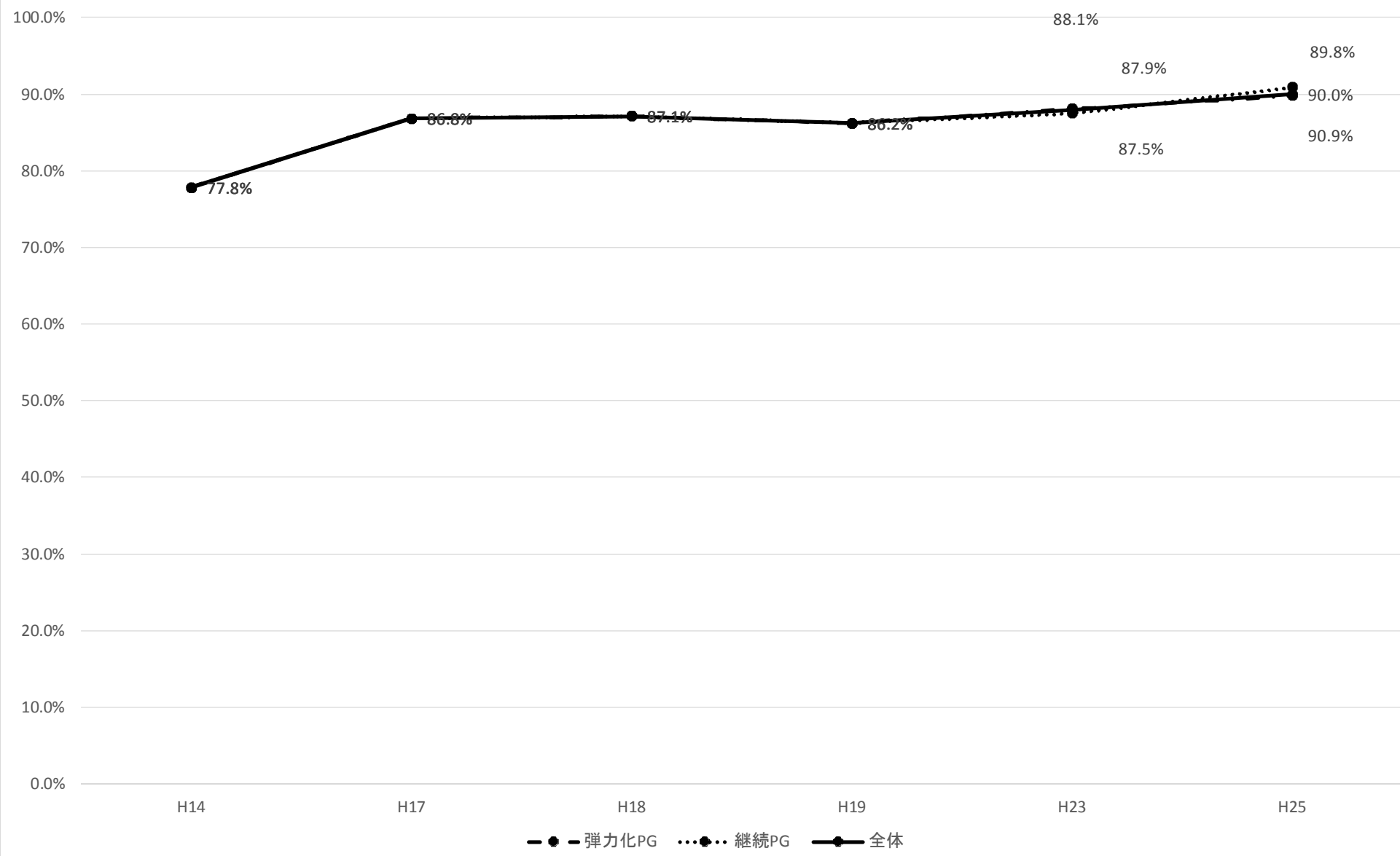

【心雑音を聴取し、記載できる】

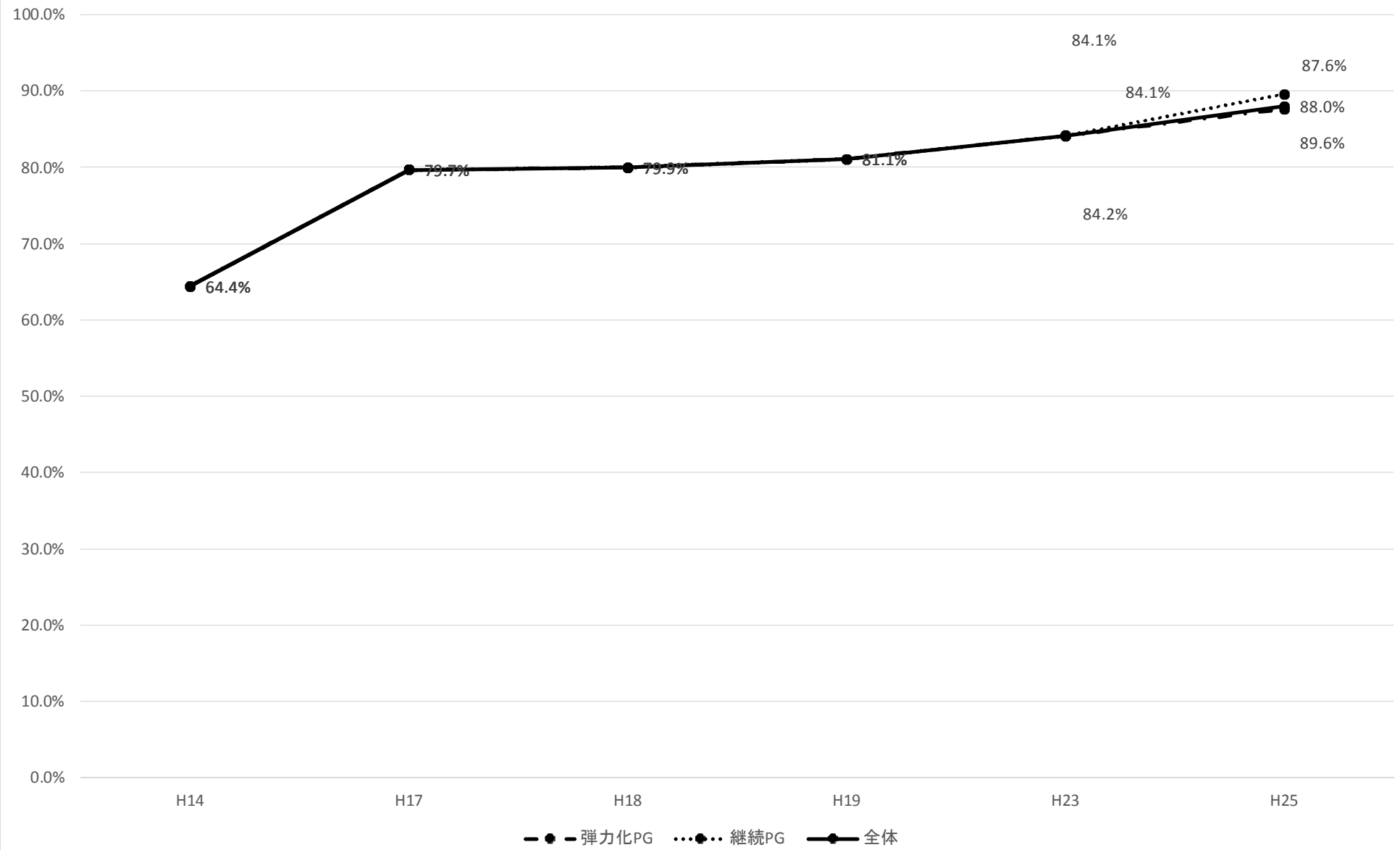

【ラ音を聴取し、記載できる】

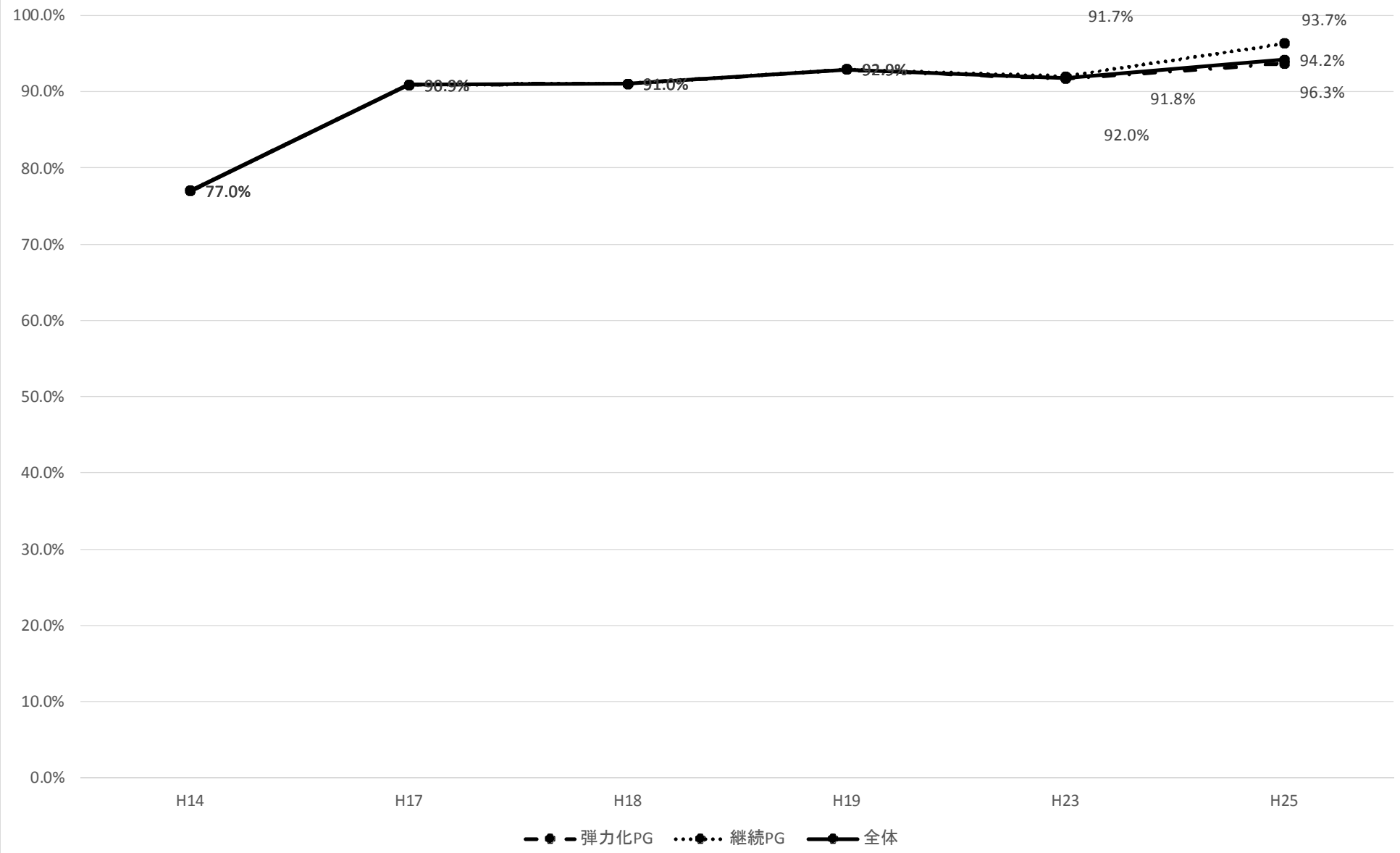

【筋性防御の有無を判定できる】

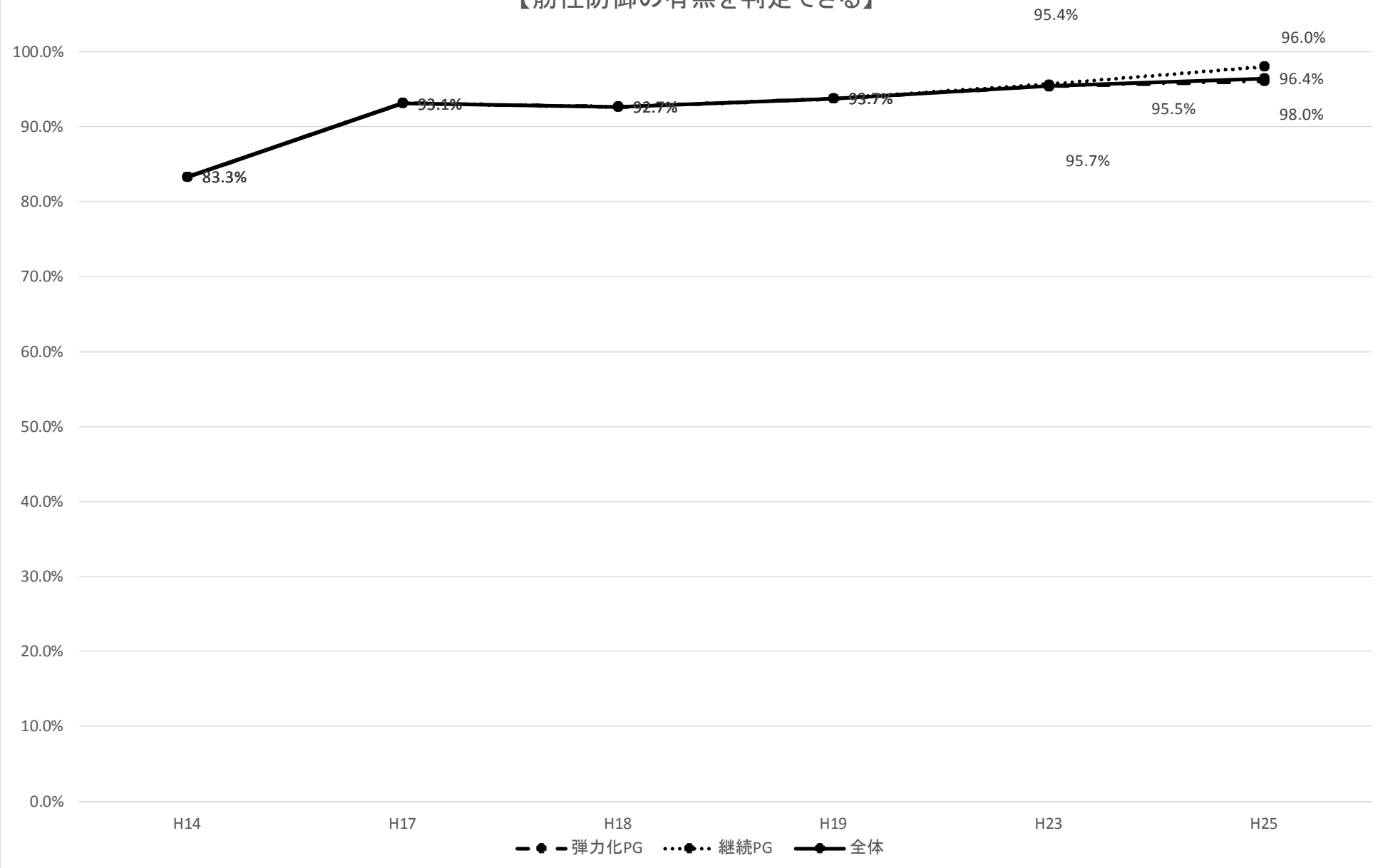

【直腸診で前立腺の異常を判断できる】

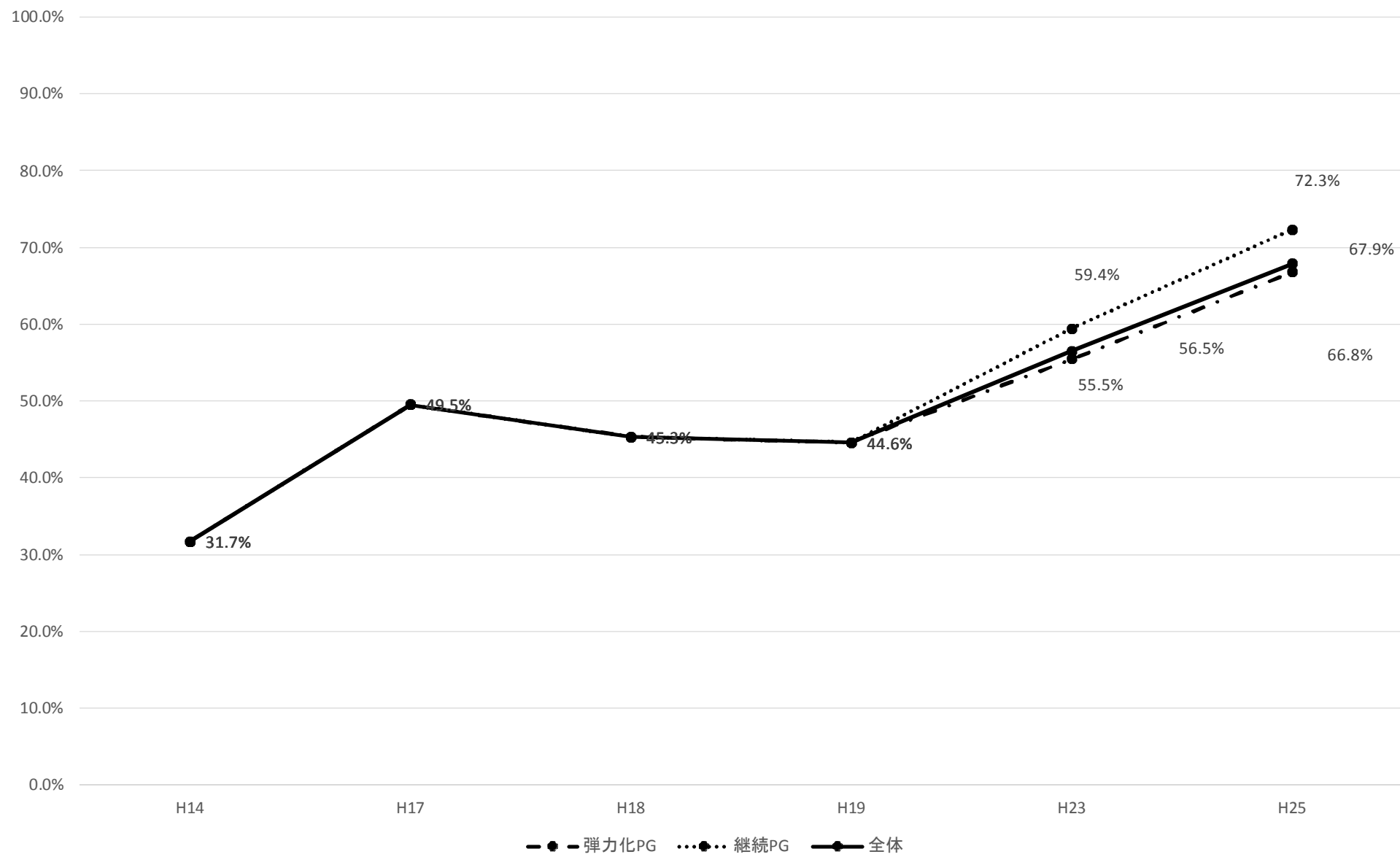

【妊娠の初期兆候を把握できる】

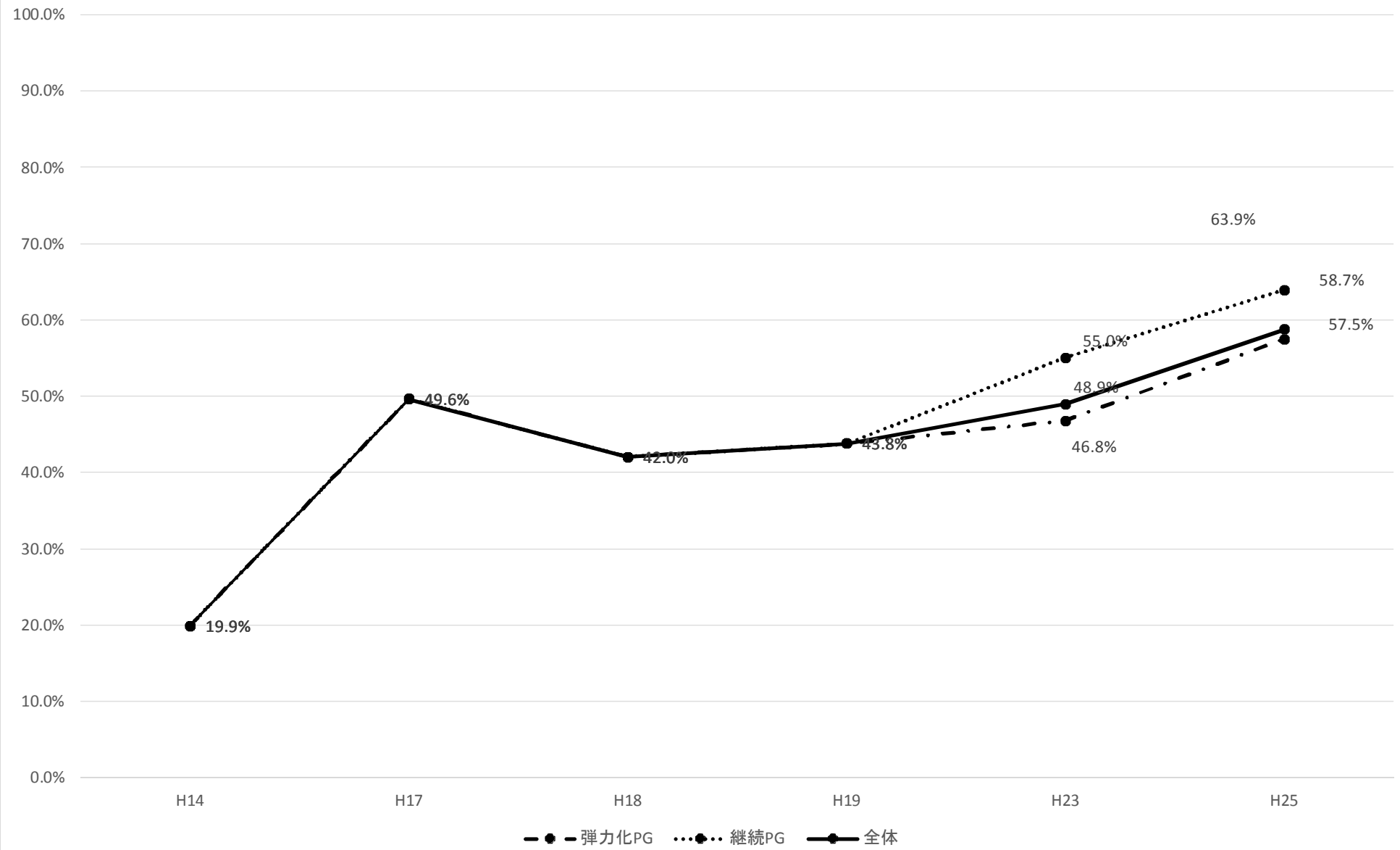

【双手診により女性附属器の腫脹を触知できる】

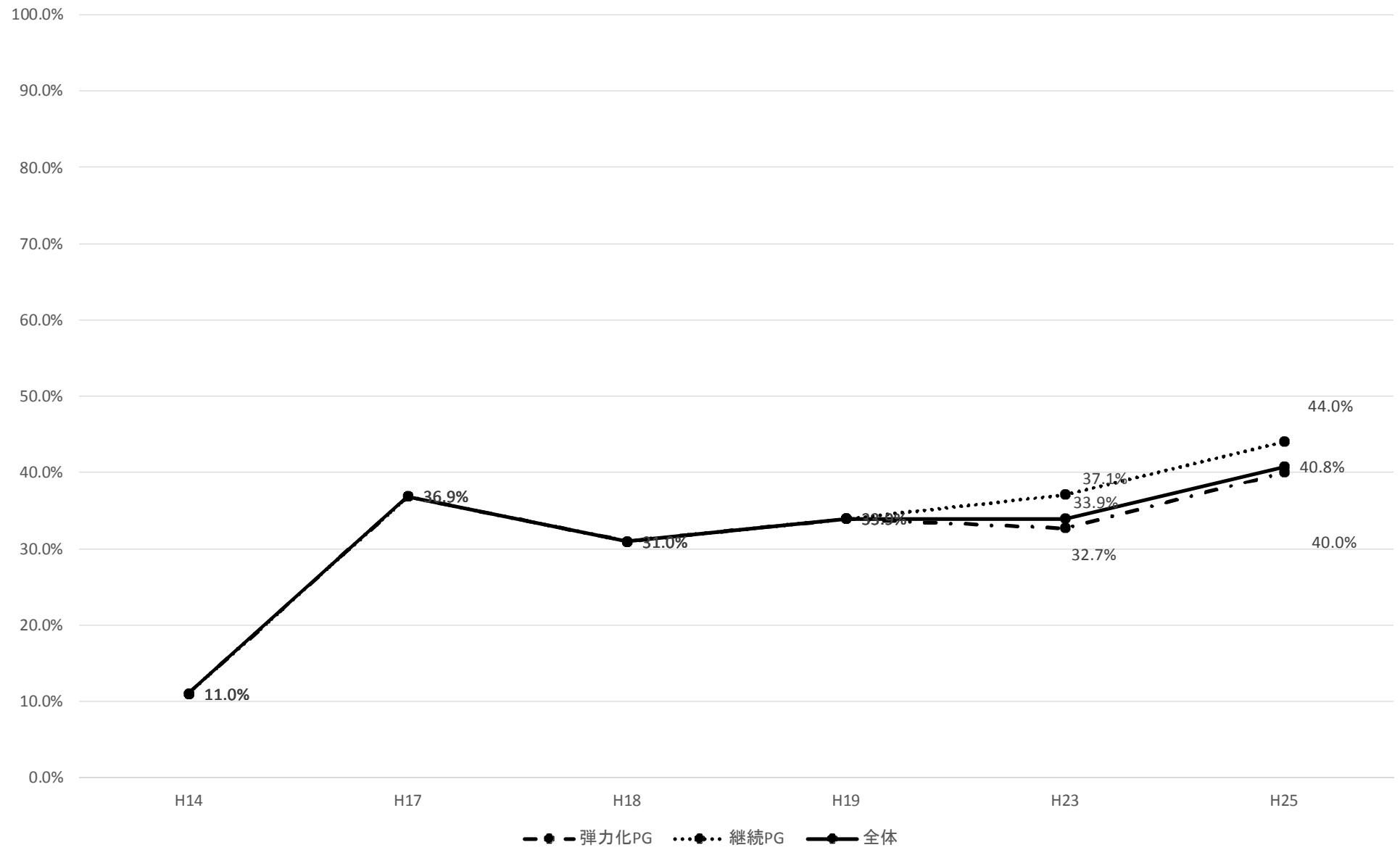

【関節可動域を検査できる】

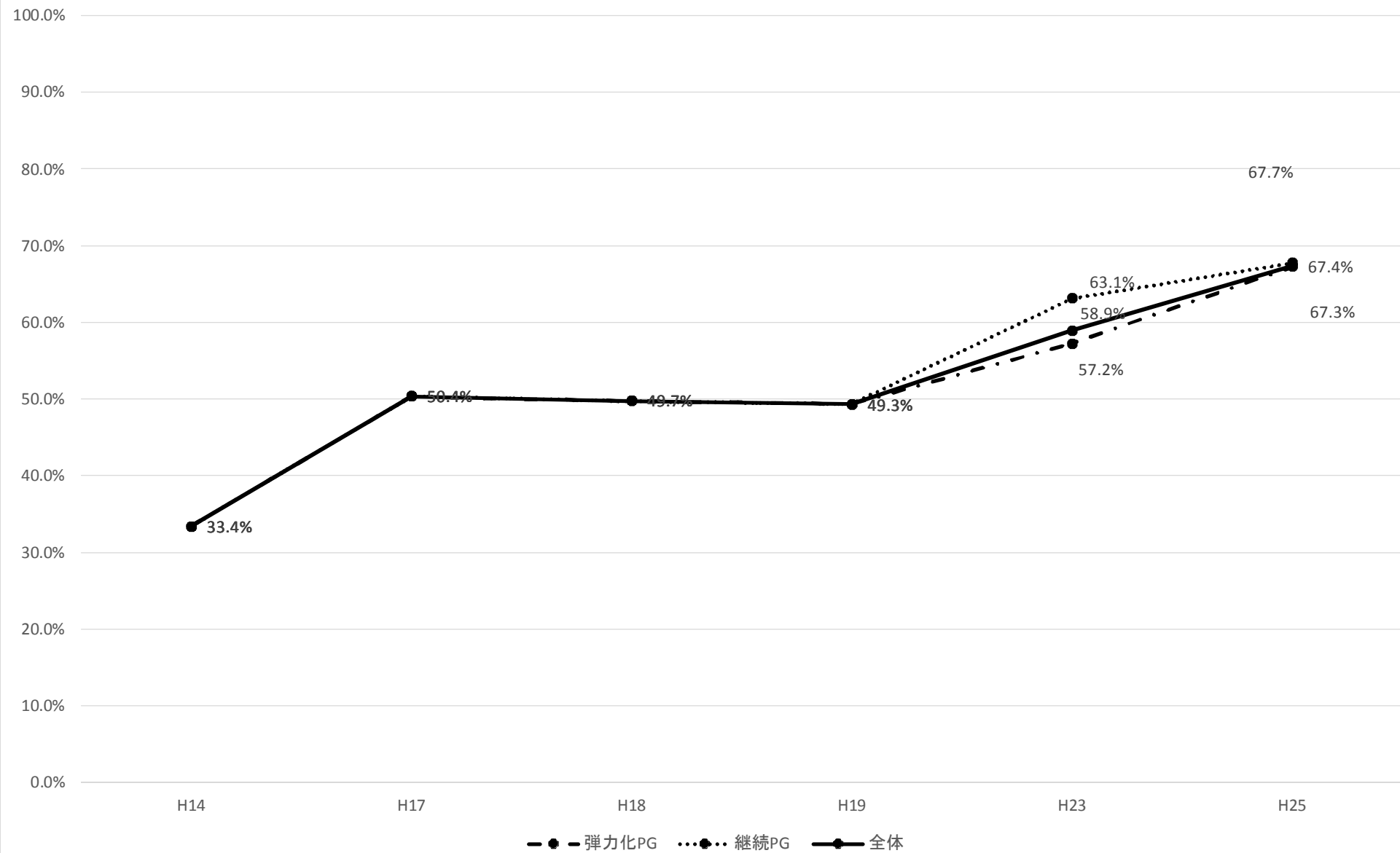

【髄膜刺激所見をとることができる】

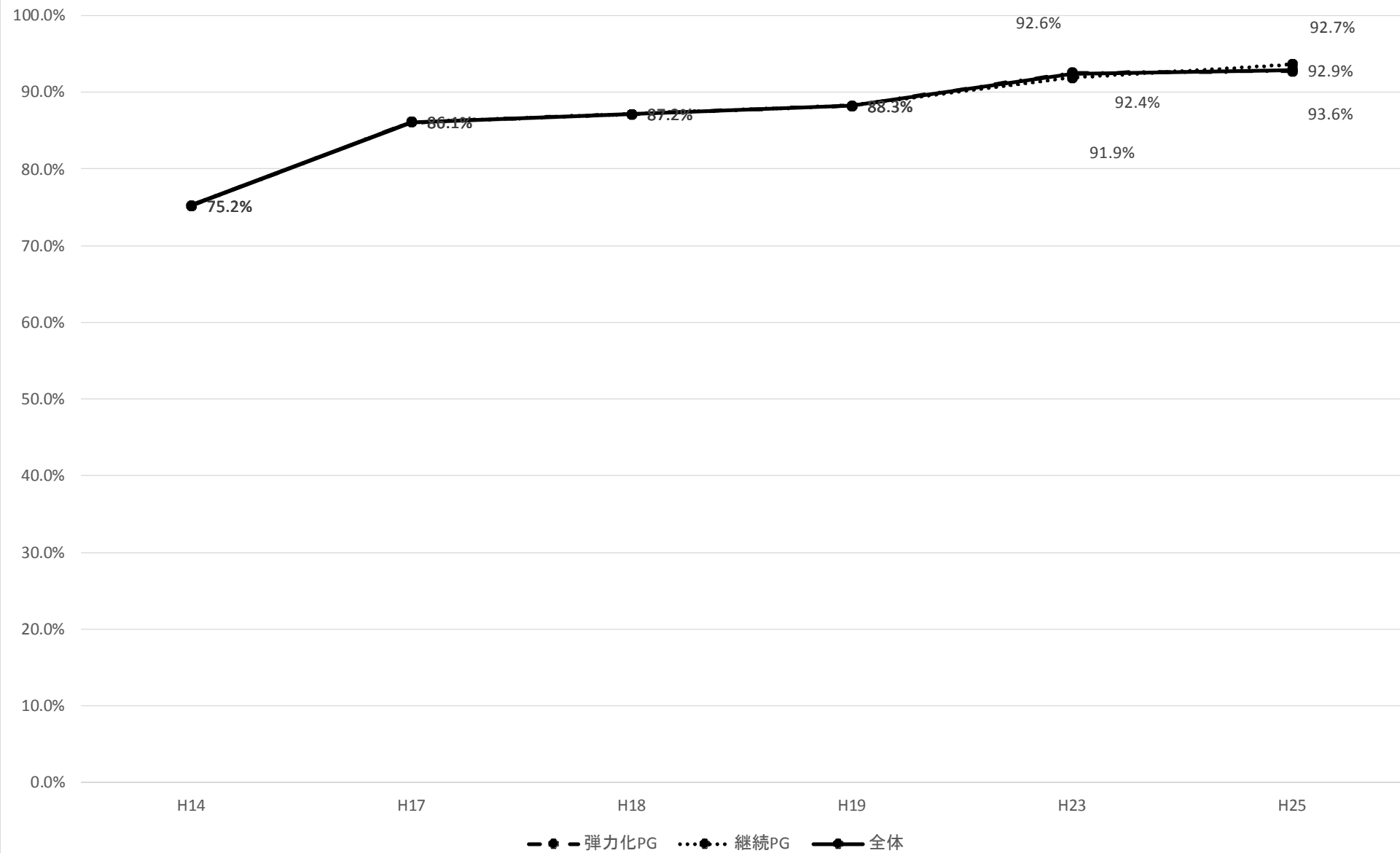

【小児の精神運動発達の異常を判断できる】

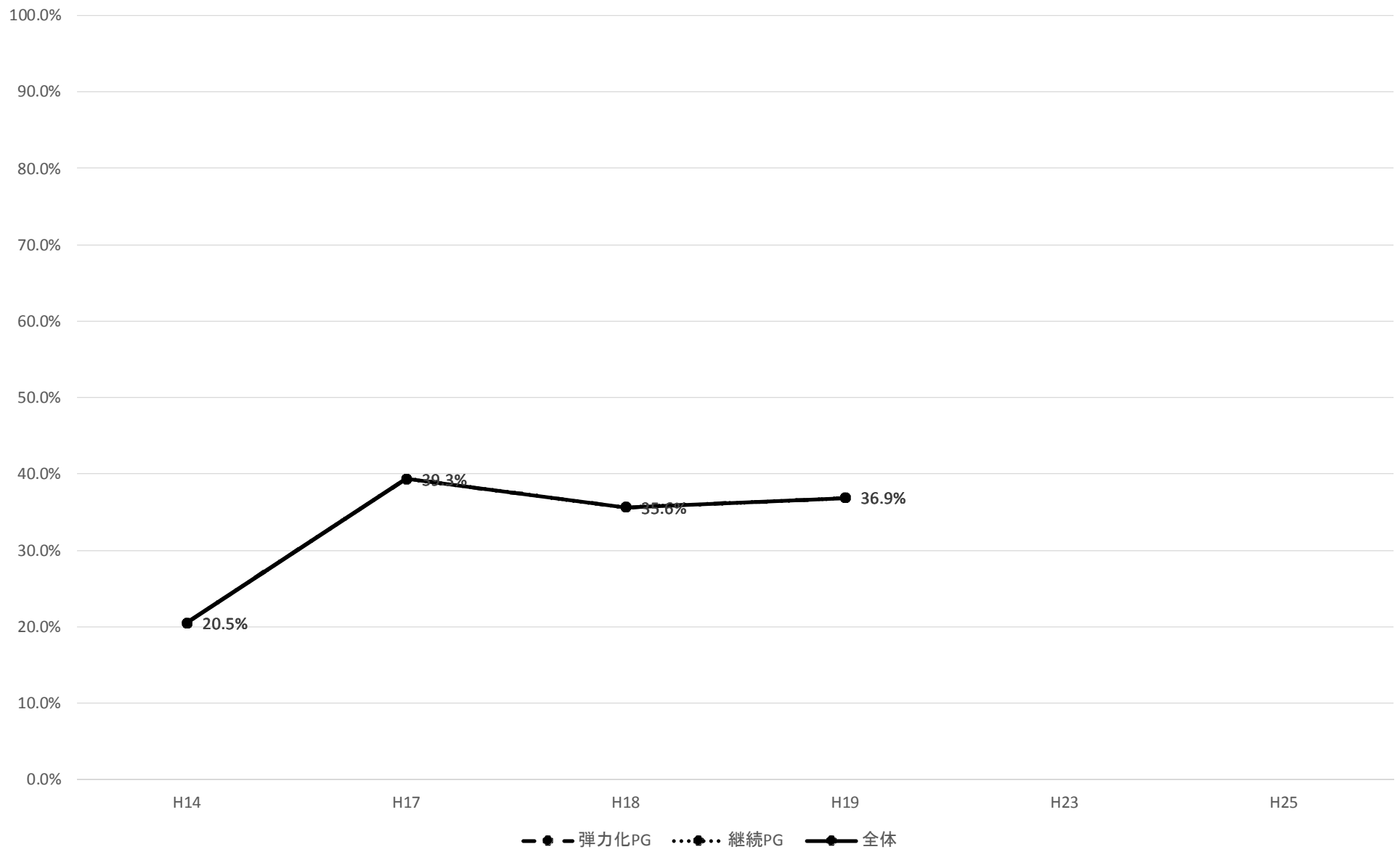

【うつ病の診断基準を述べることができる】

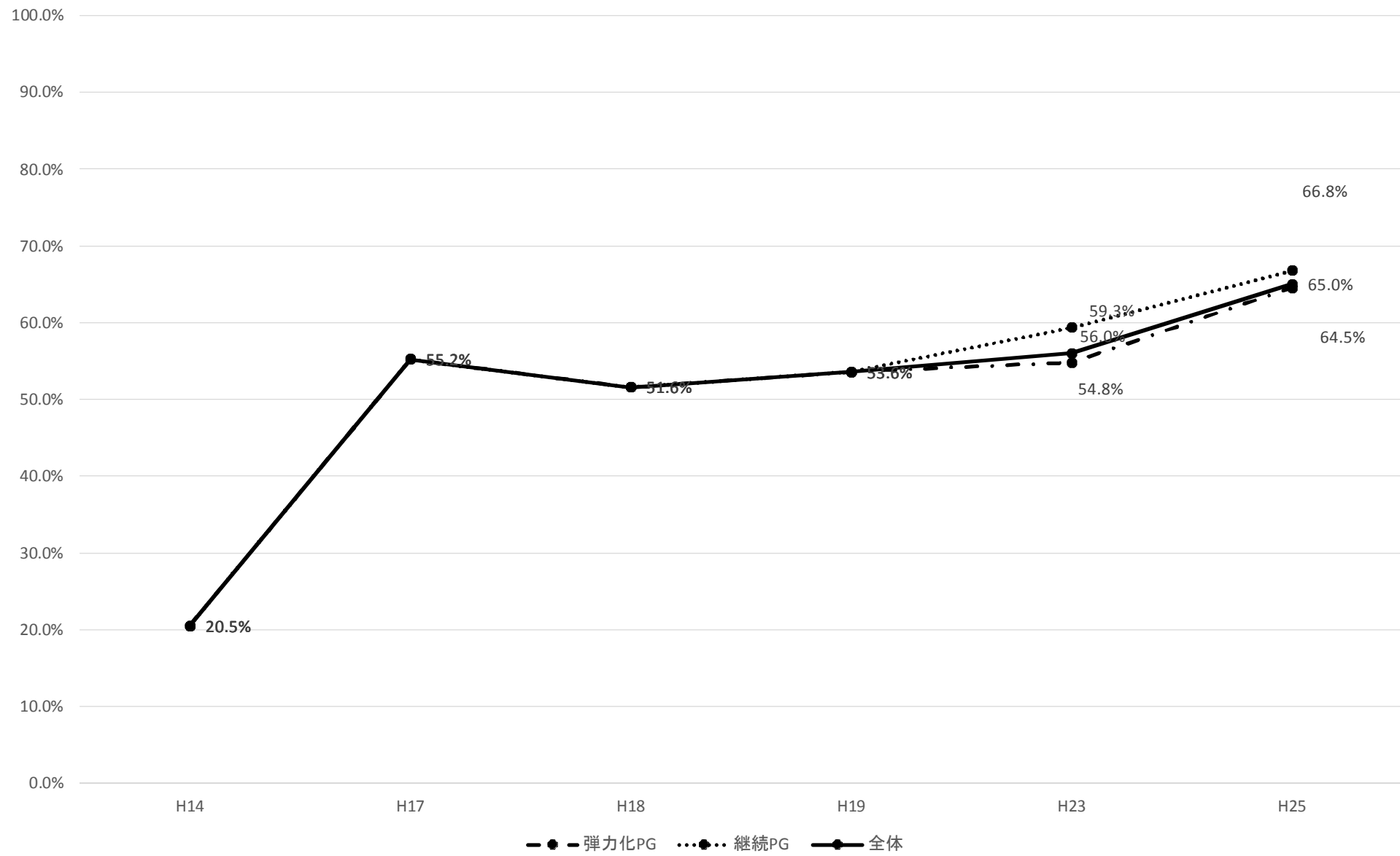

【骨折、脱臼、捻挫の鑑別診断ができる】

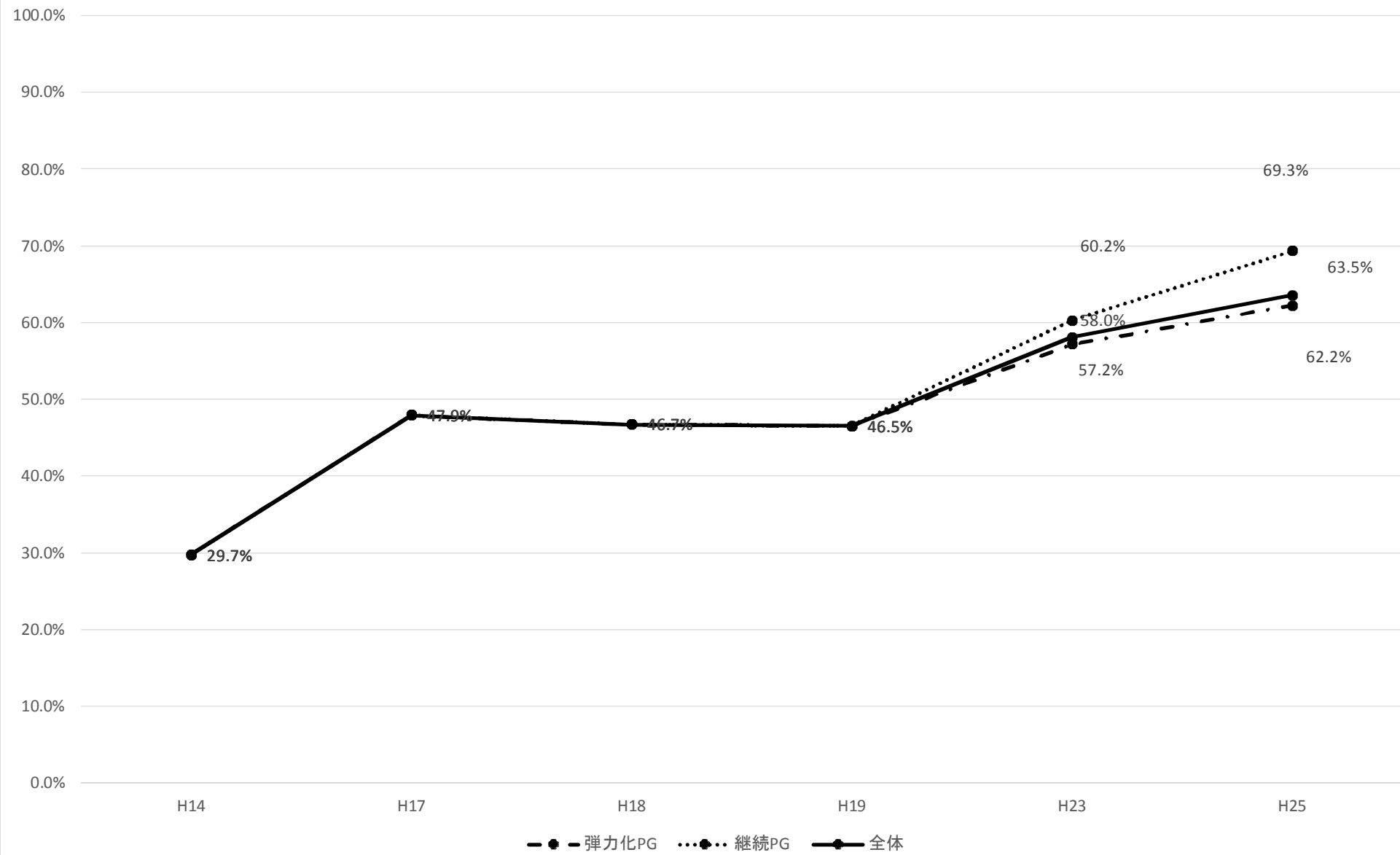

【尿沈査の鏡検で、赤血球、白血球、円柱を区別できる】

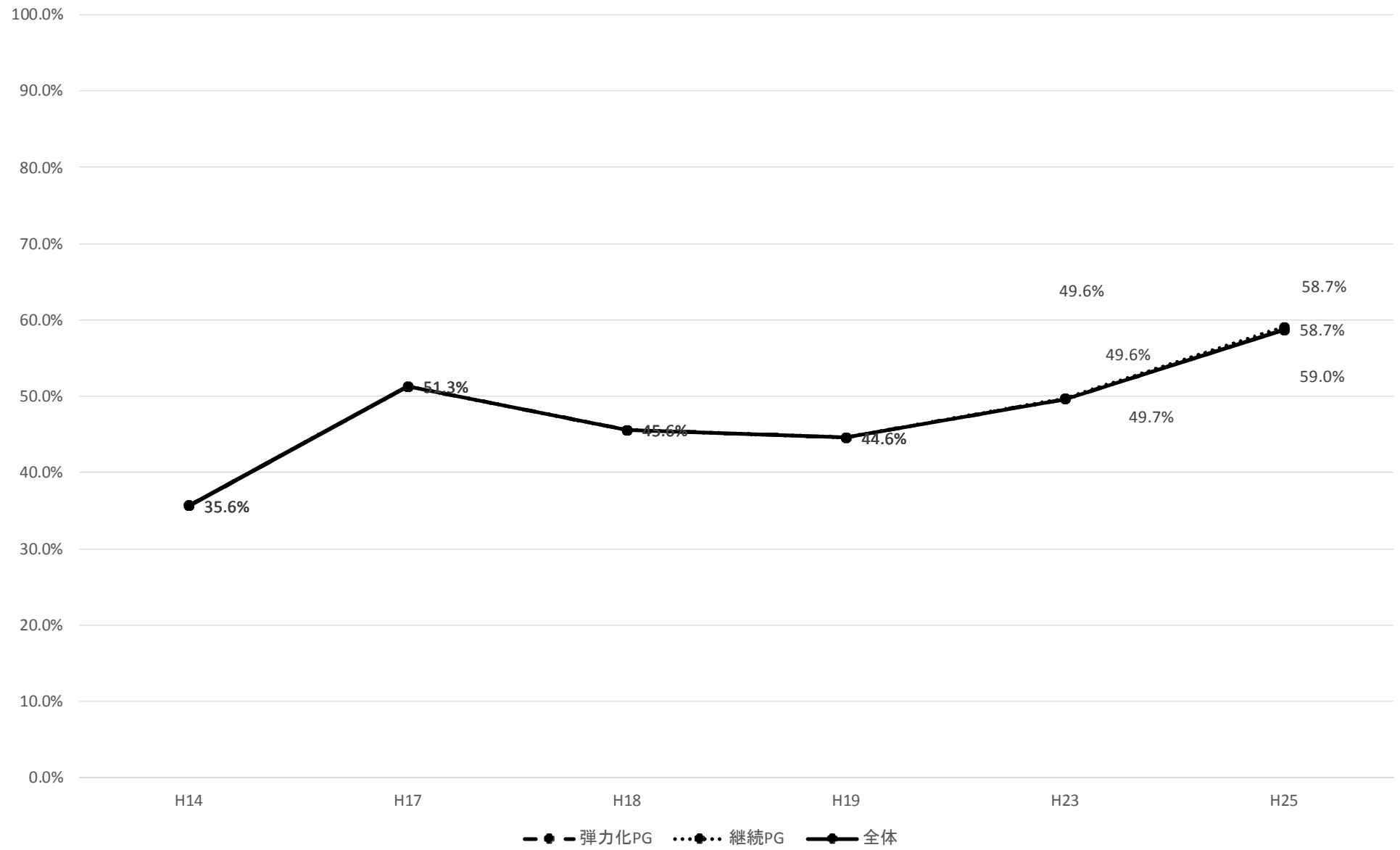

【便の潜血反応を実施し、結果を解釈することができる】

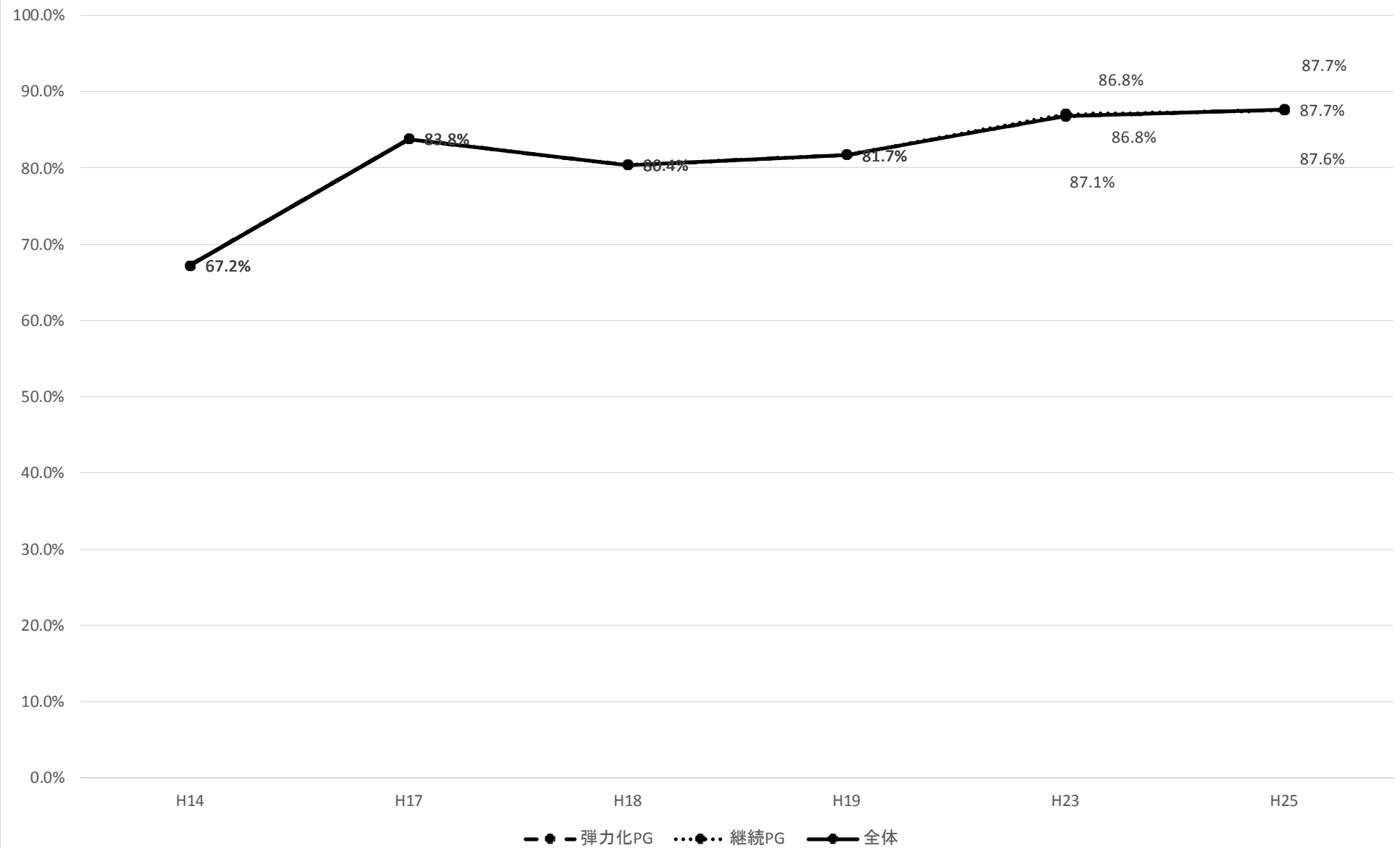

【血液ガス分析の適応が判断でき、結果の解釈ができる】

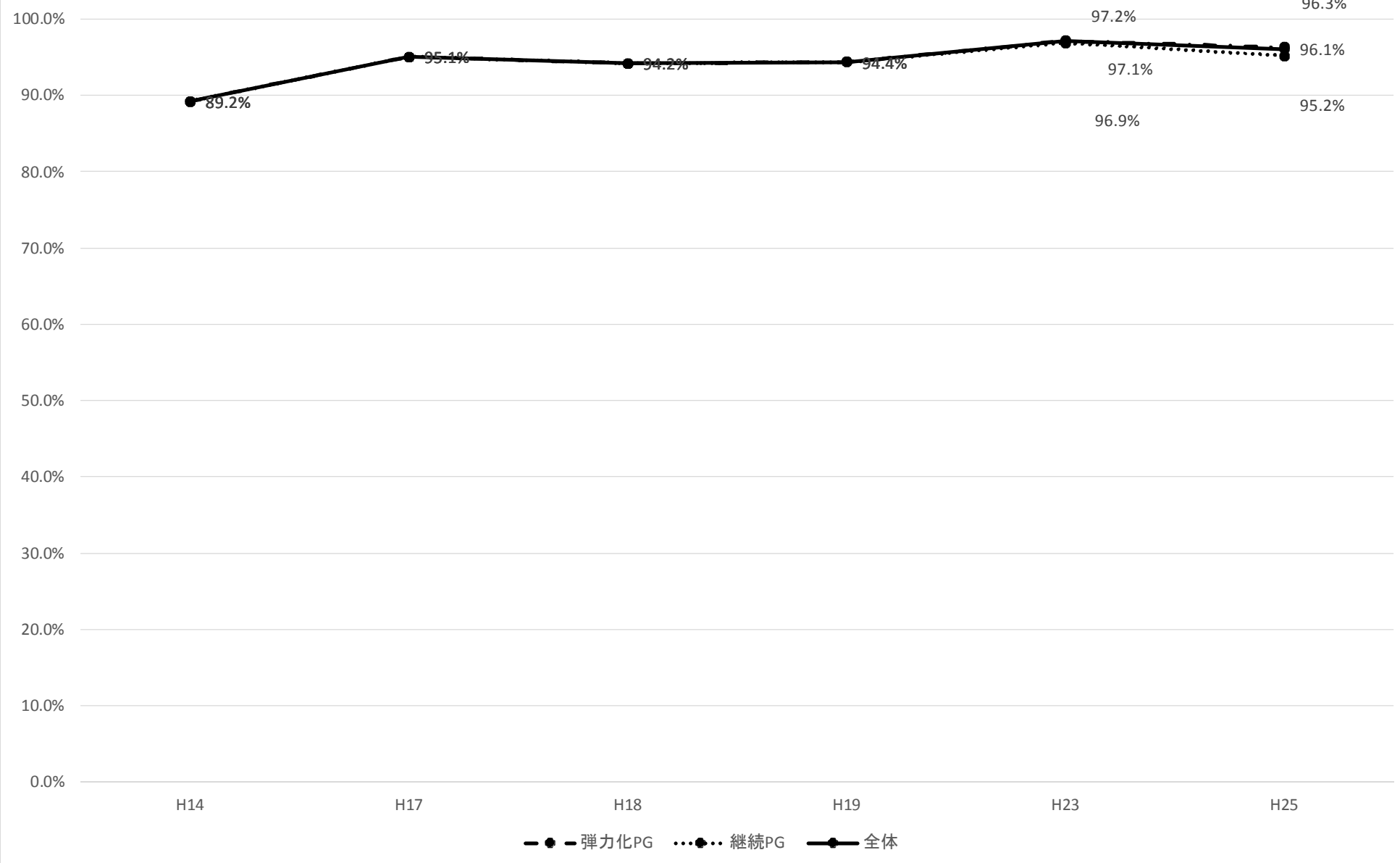

【血算・白血球分画検査の適応が判断でき、結果の解釈ができる】

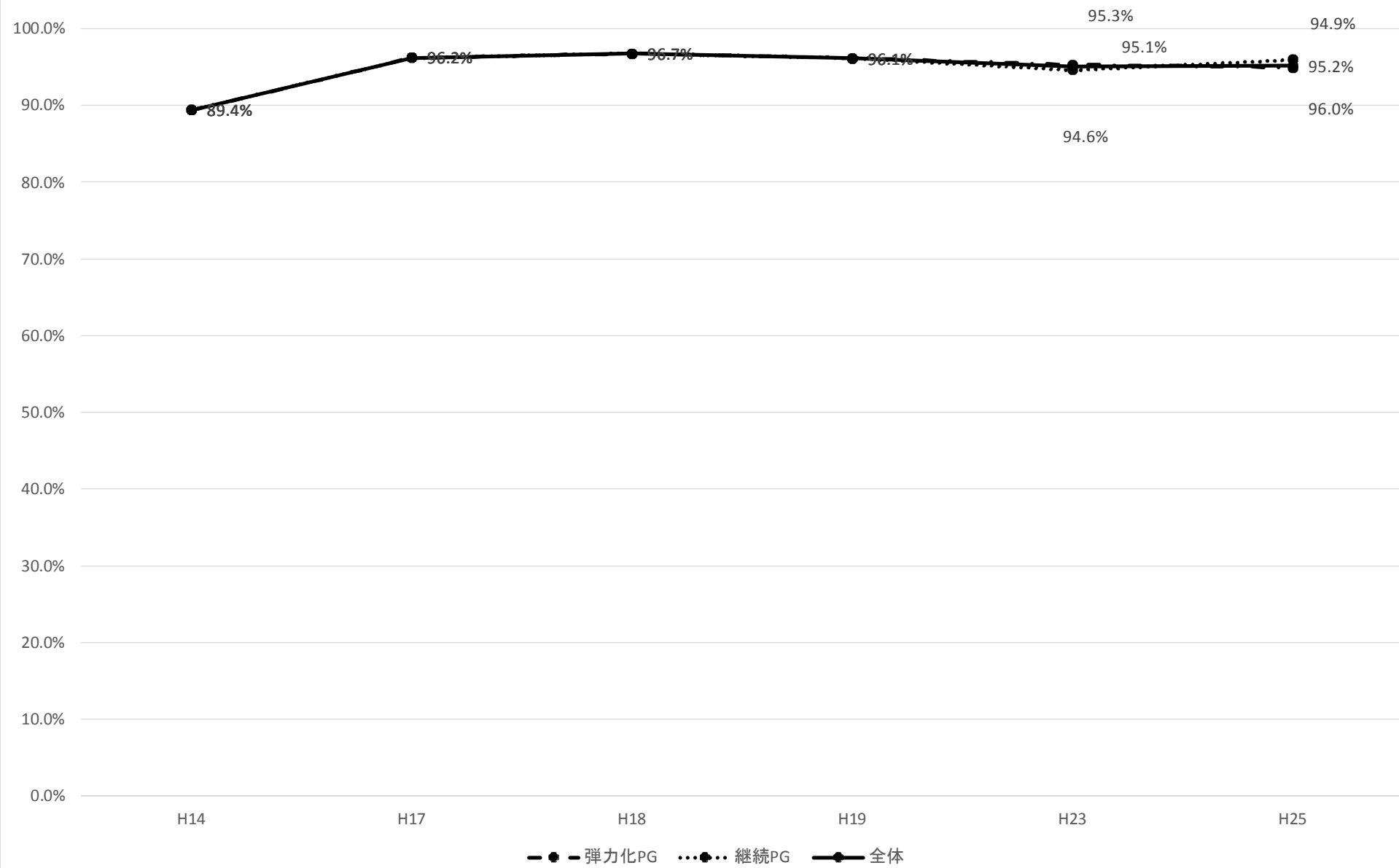

【血液生化学的検査の適応が判断でき、結果の解釈ができる】

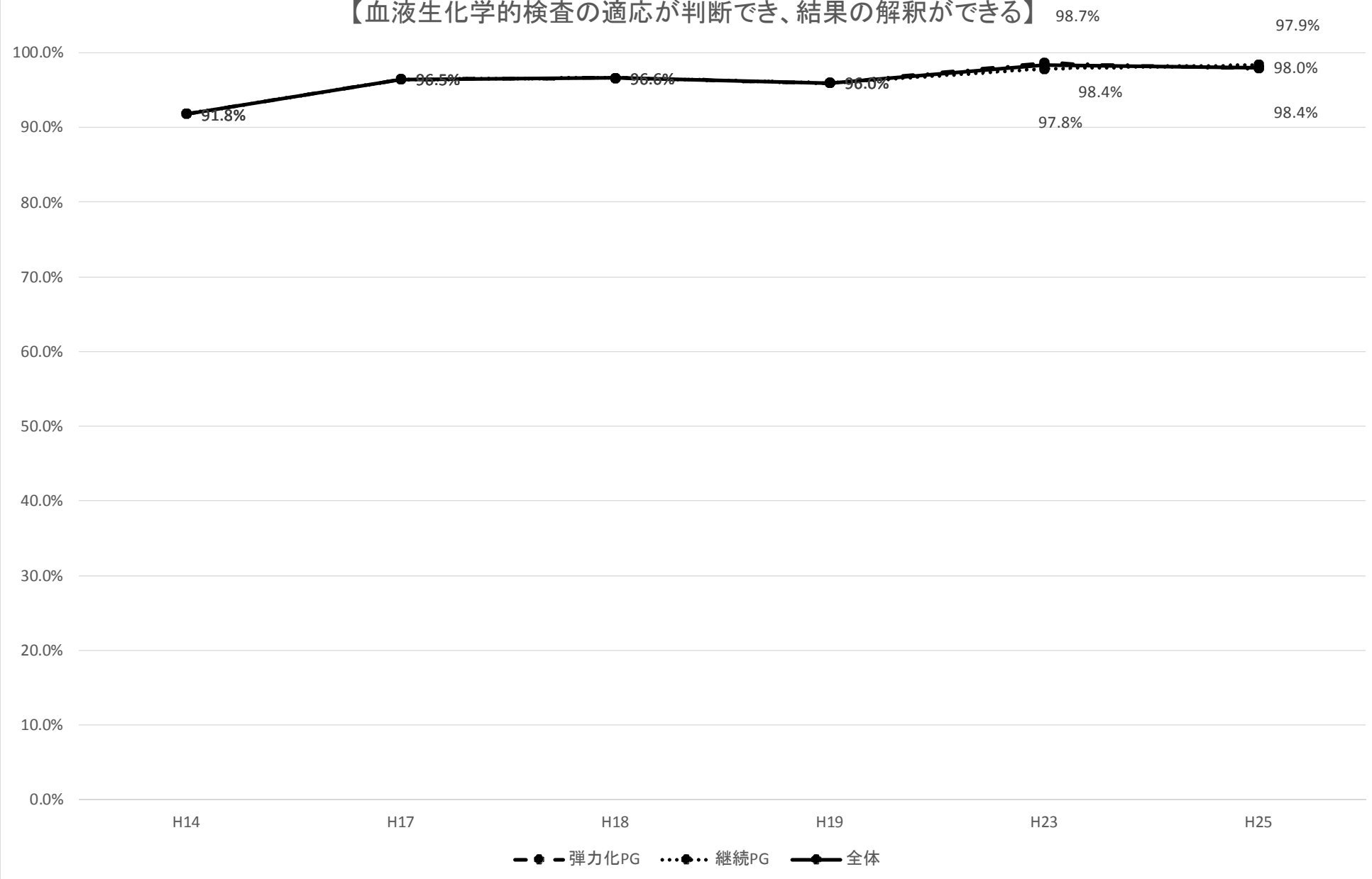

【血液凝固機構に関する検査を指示し、結果を判定できる】

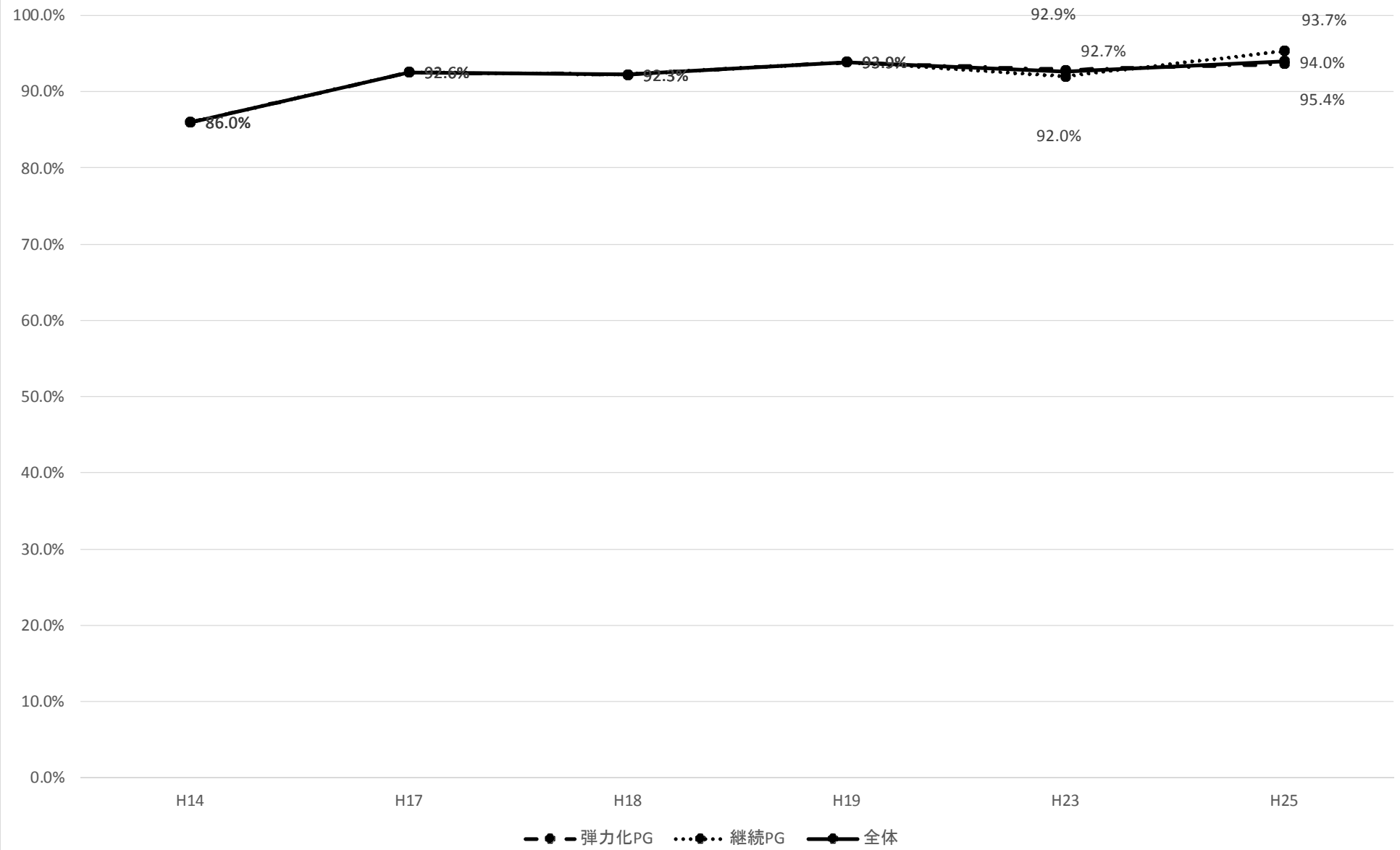

【簡易検査(血糖、電解質、尿素窒素など)の適応が判断でき、結果の解釈ができる】

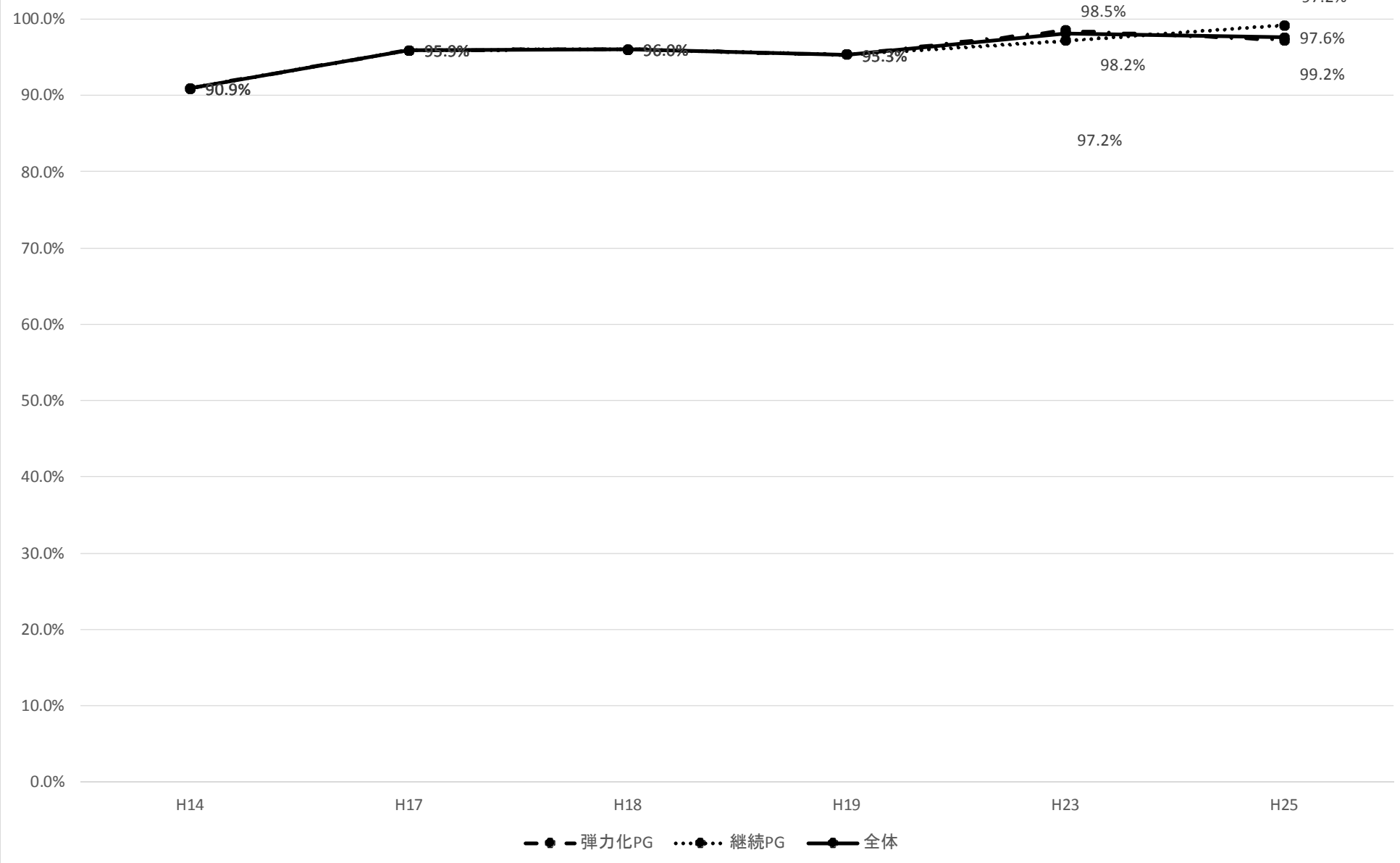

【血液免疫血清学的検査の適応が判断でき、結果の解釈ができる】

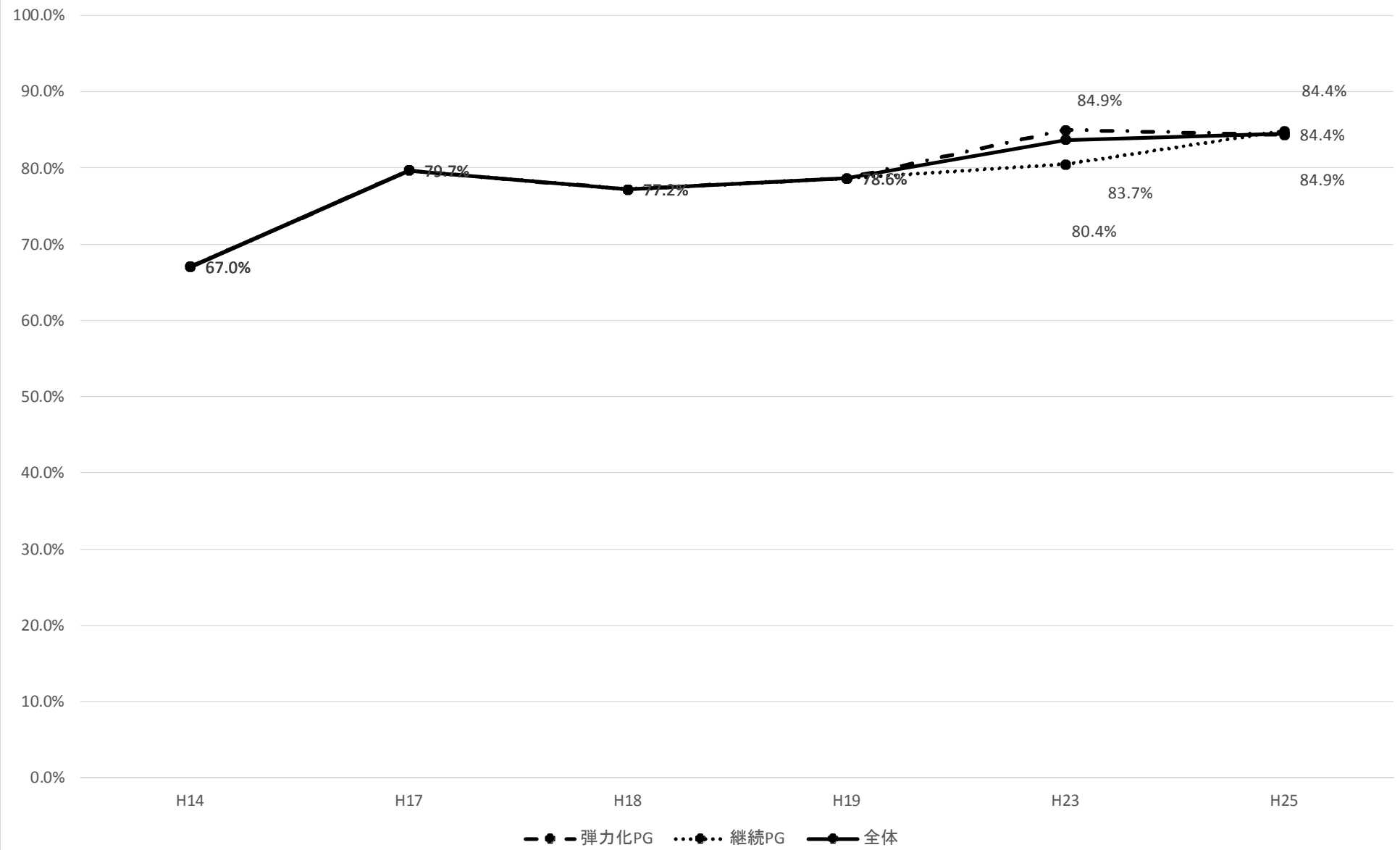

【内分泌学的検査の適応が判断でき、結果の解釈ができる】

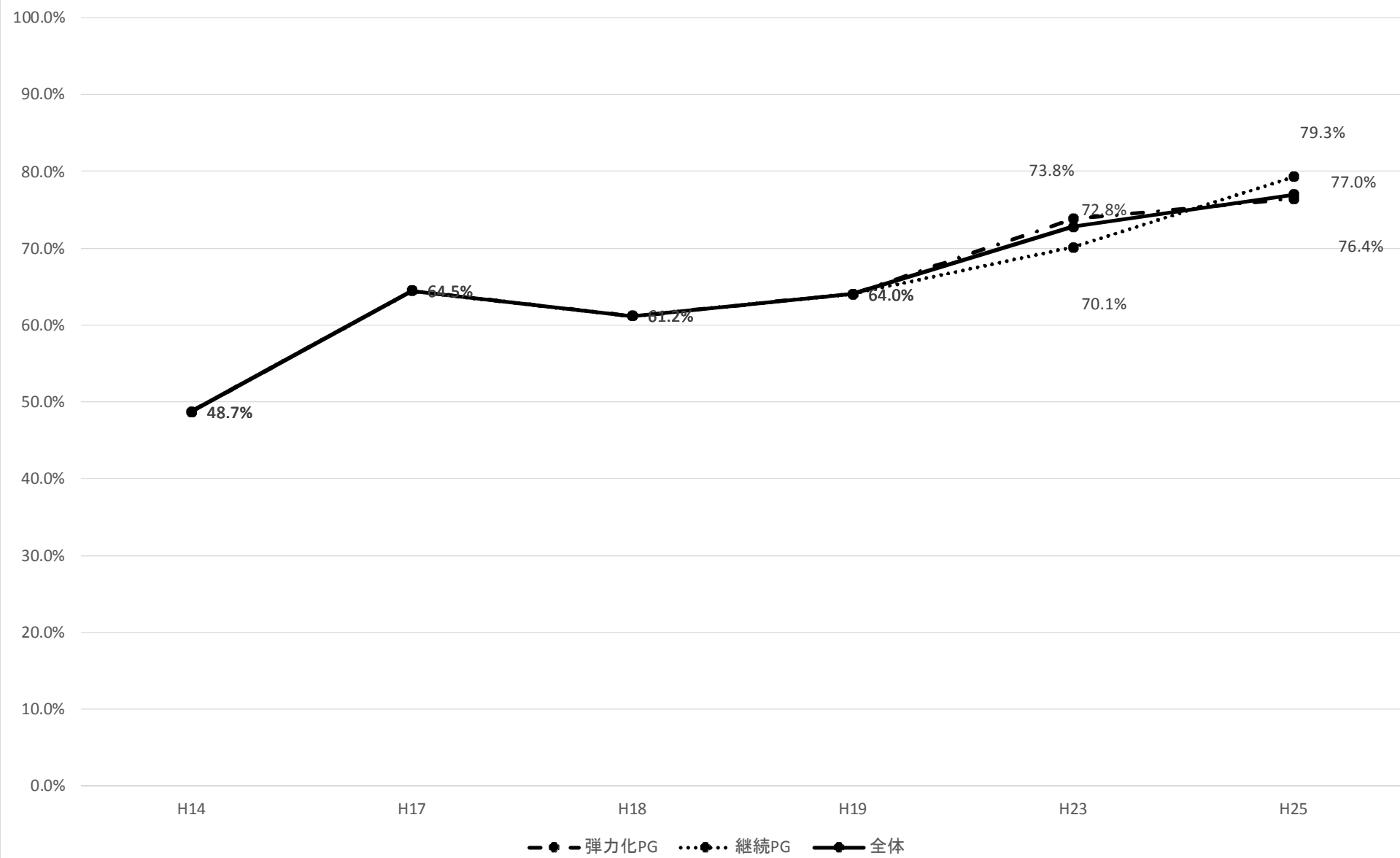

【グラム染色を行い、結果の解釈ができる】

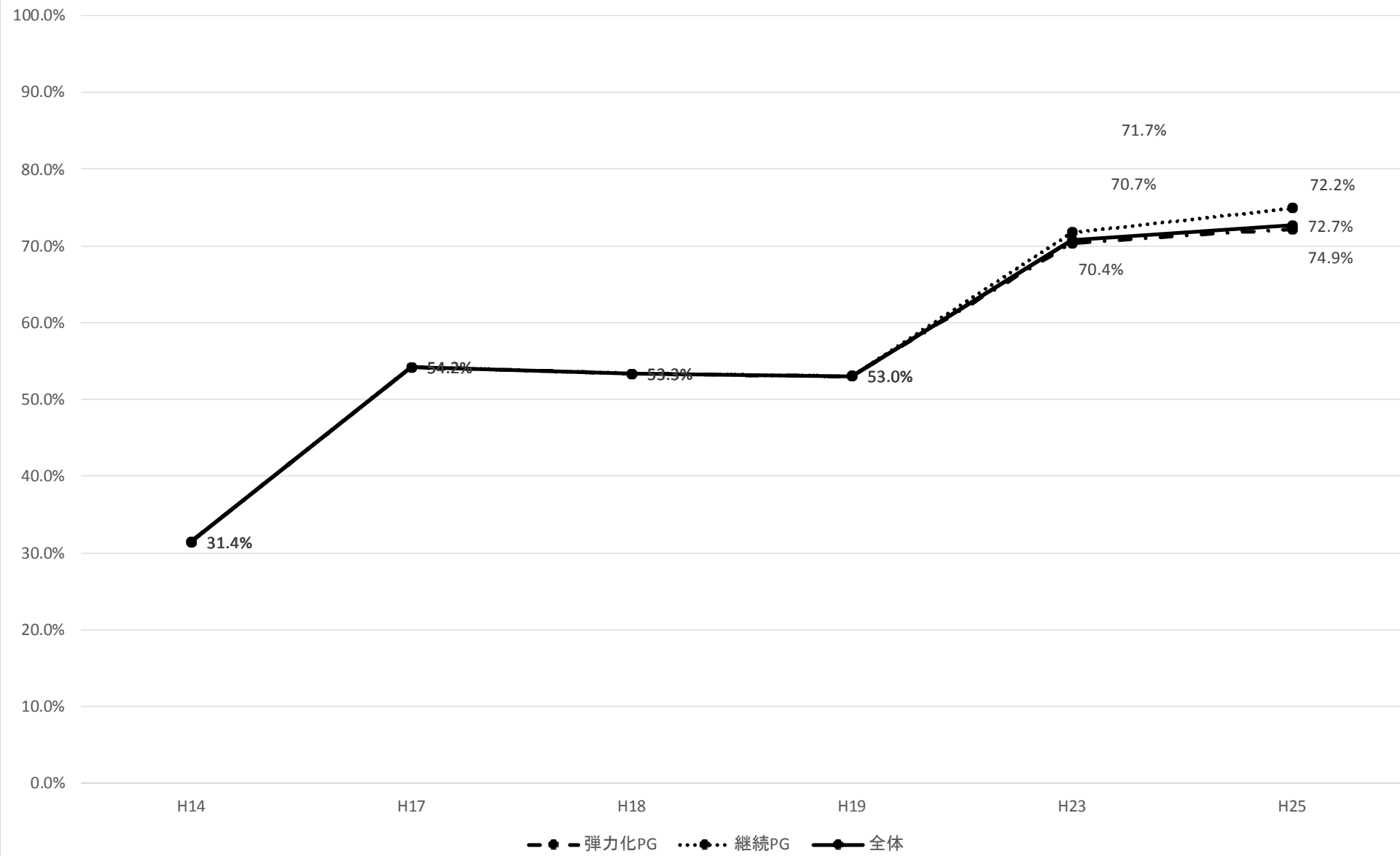

【髄液検査の適応が判断でき、結果の解釈ができる】

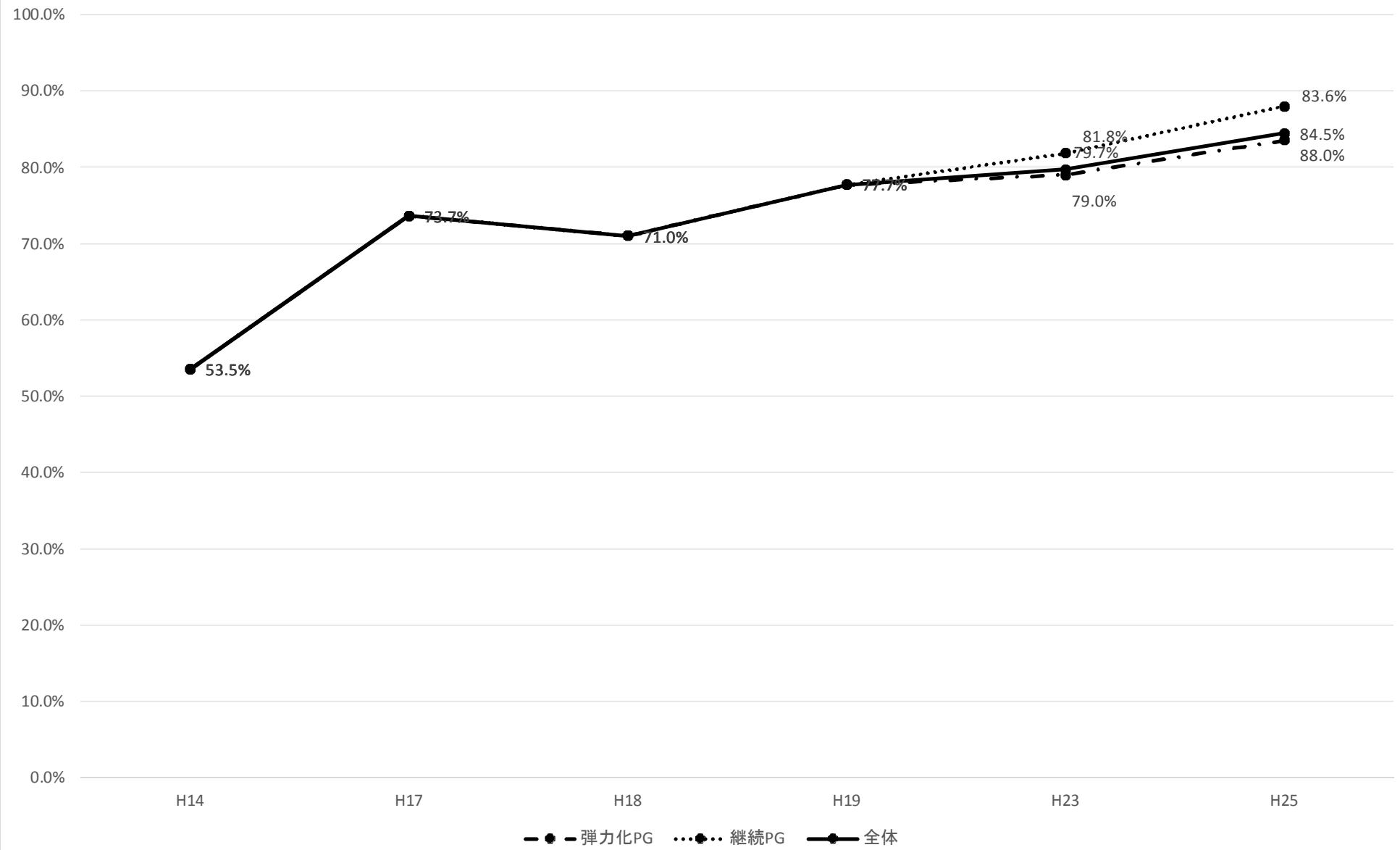

【心電図検査を自ら実施し、不整脈の鑑別診断ができる】

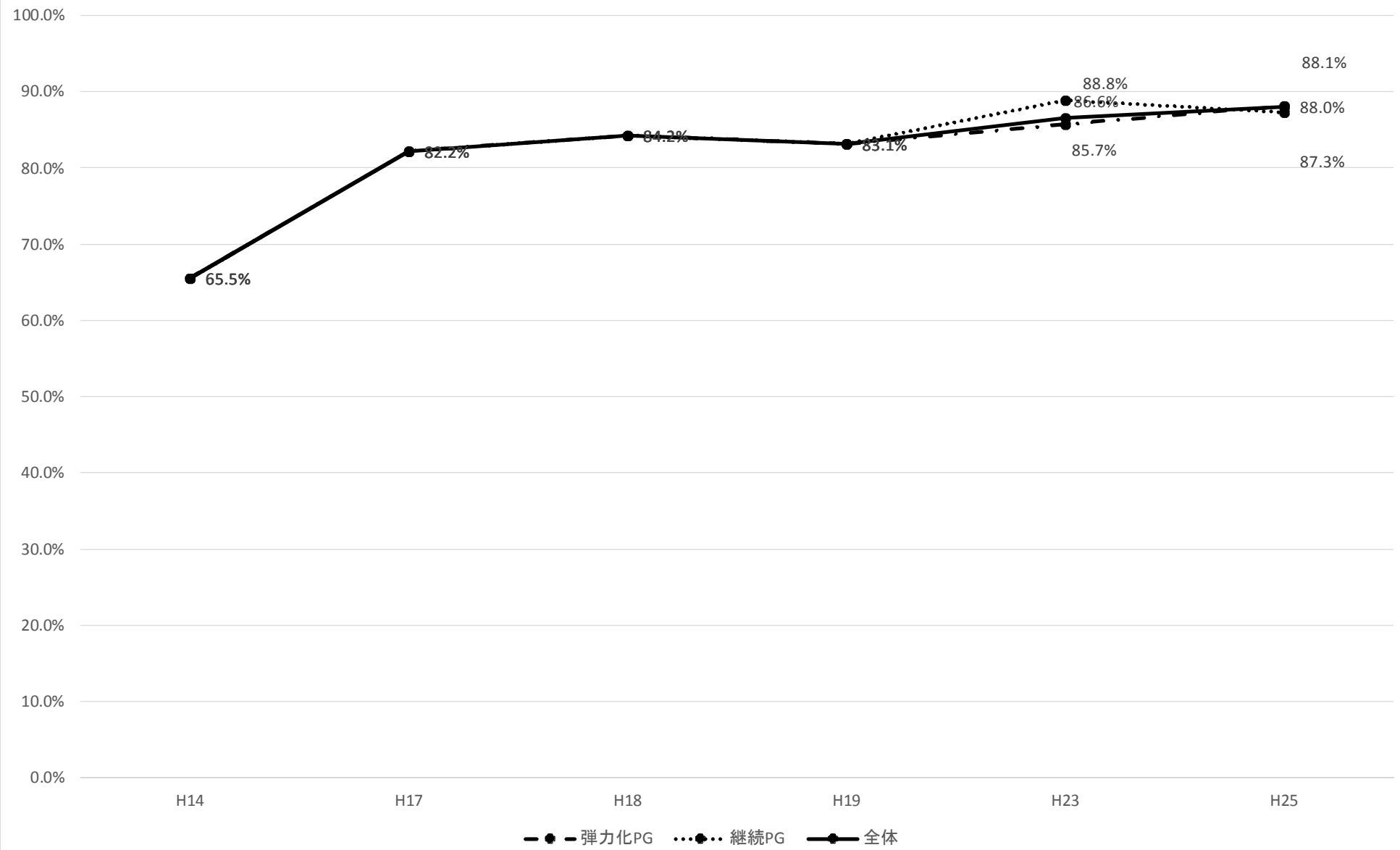

【肺機能検査で閉塞性換気障害の判定ができる】

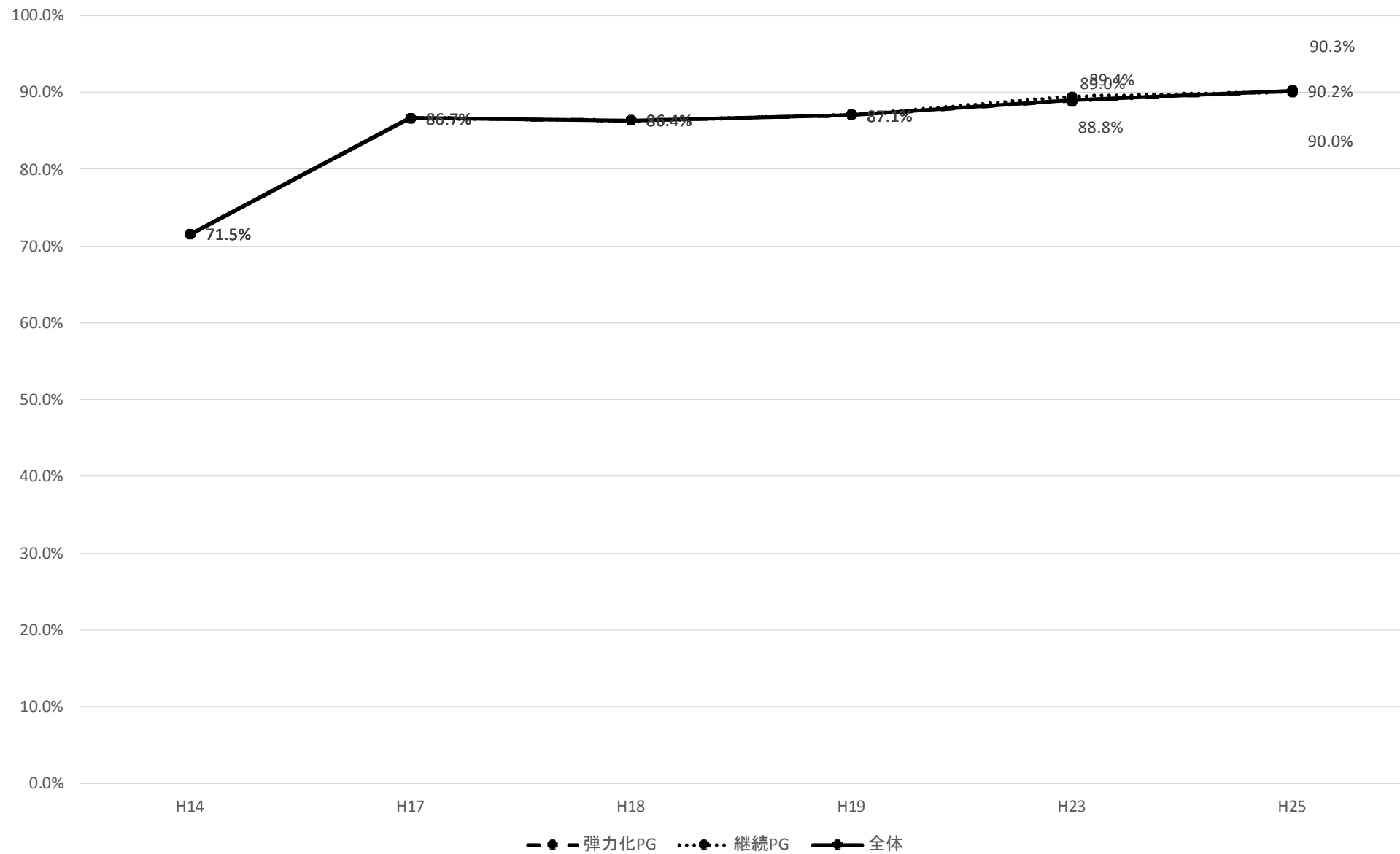

【超音波検査を自ら実施し、胆管拡張の判定ができる】

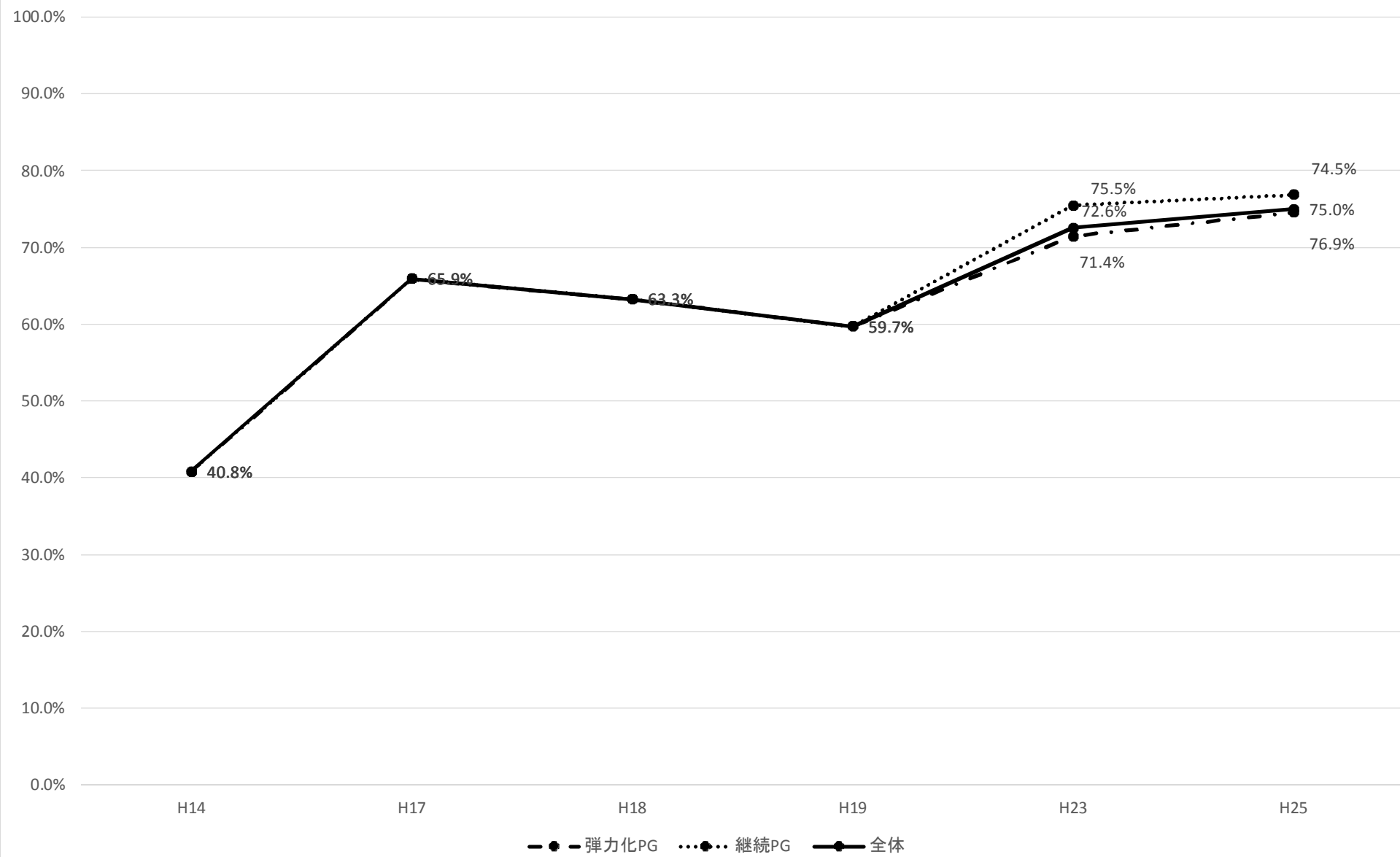

【胸部単純X線でシルエットサインを判定できる】

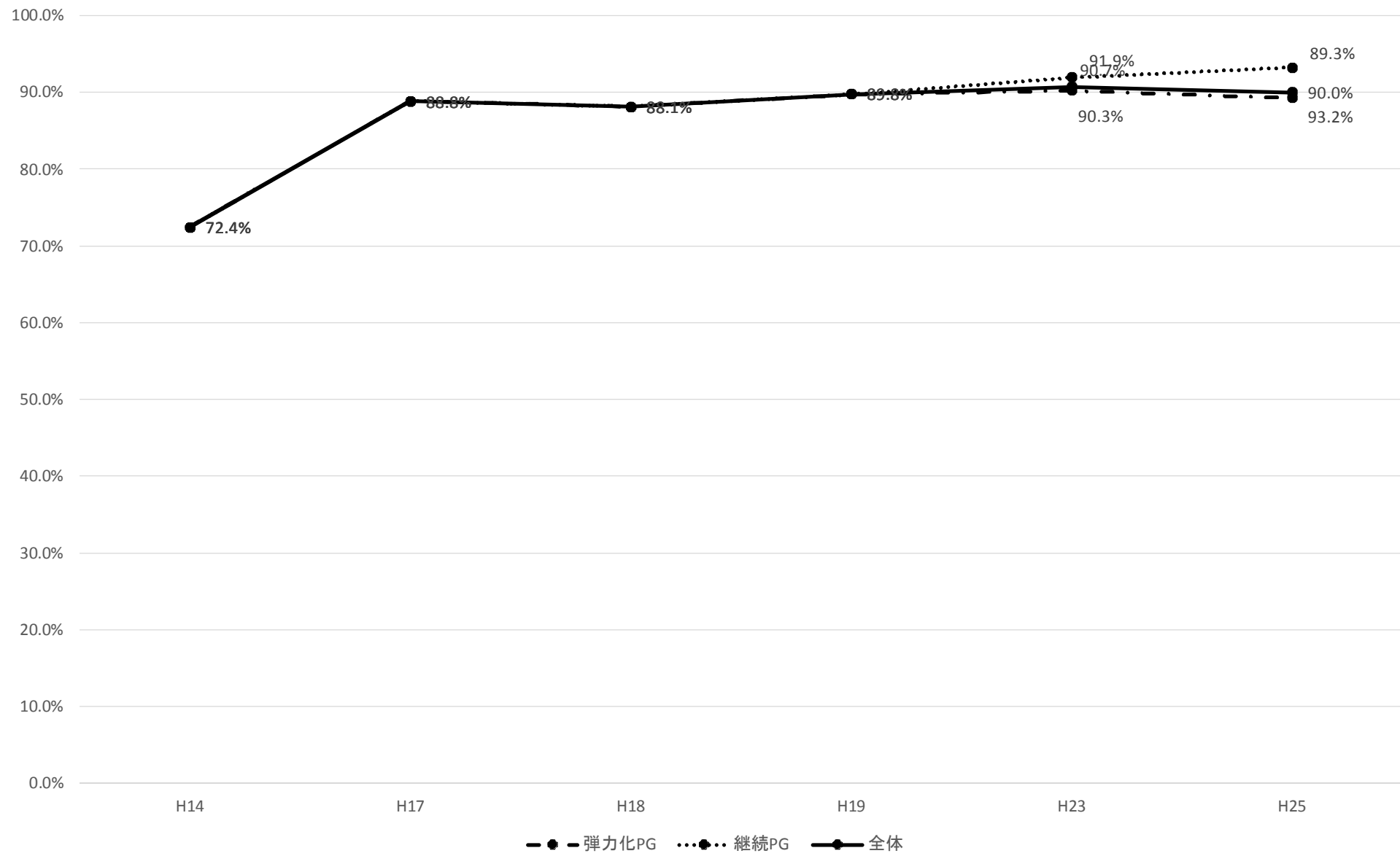

【腹部単純X線でイレウスを判定できる】

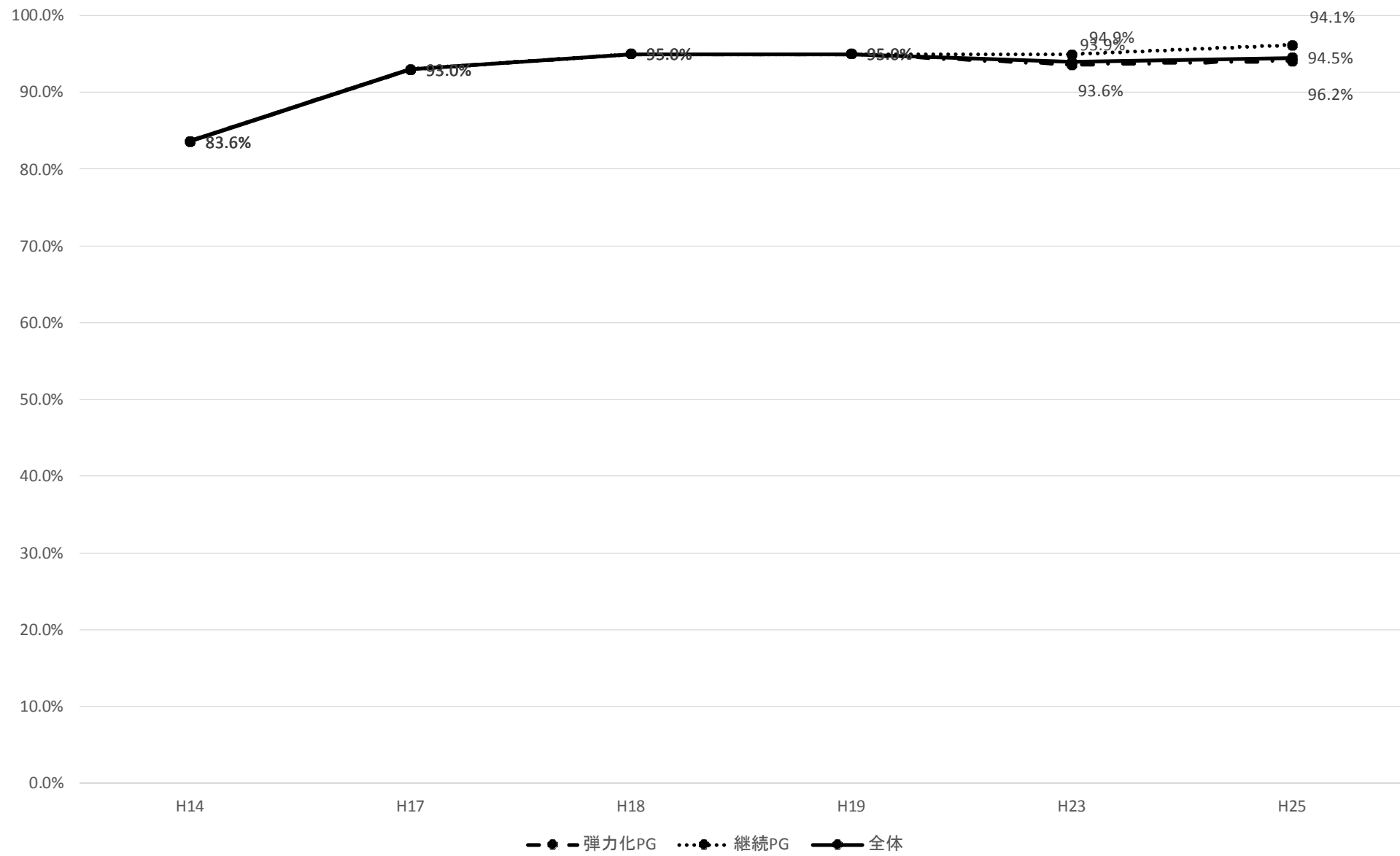

【胸部CTで肺癌による所見を見出すことができる】

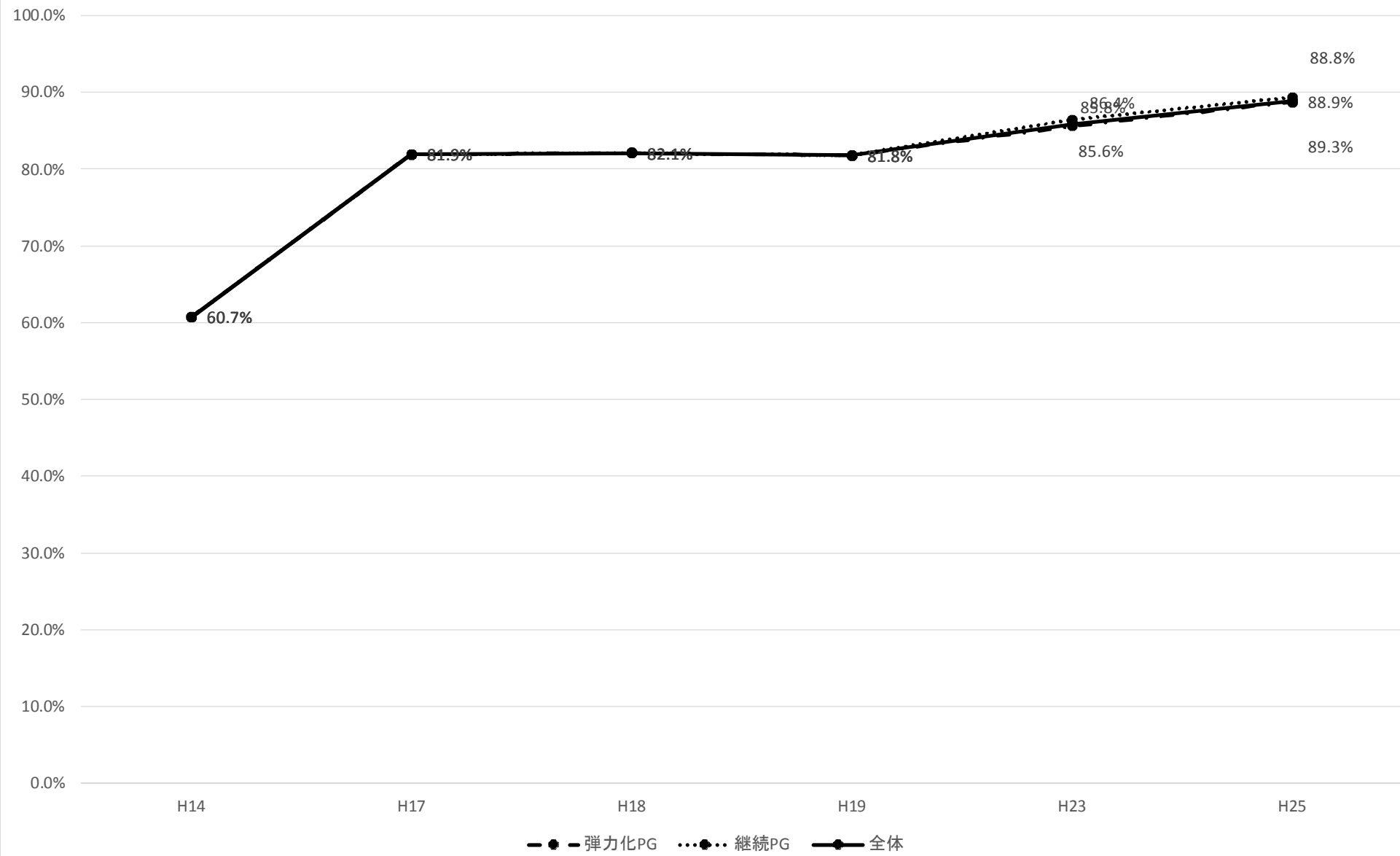

【頭部MRI検査の適応が判断でき、脳梗塞を判定できる】

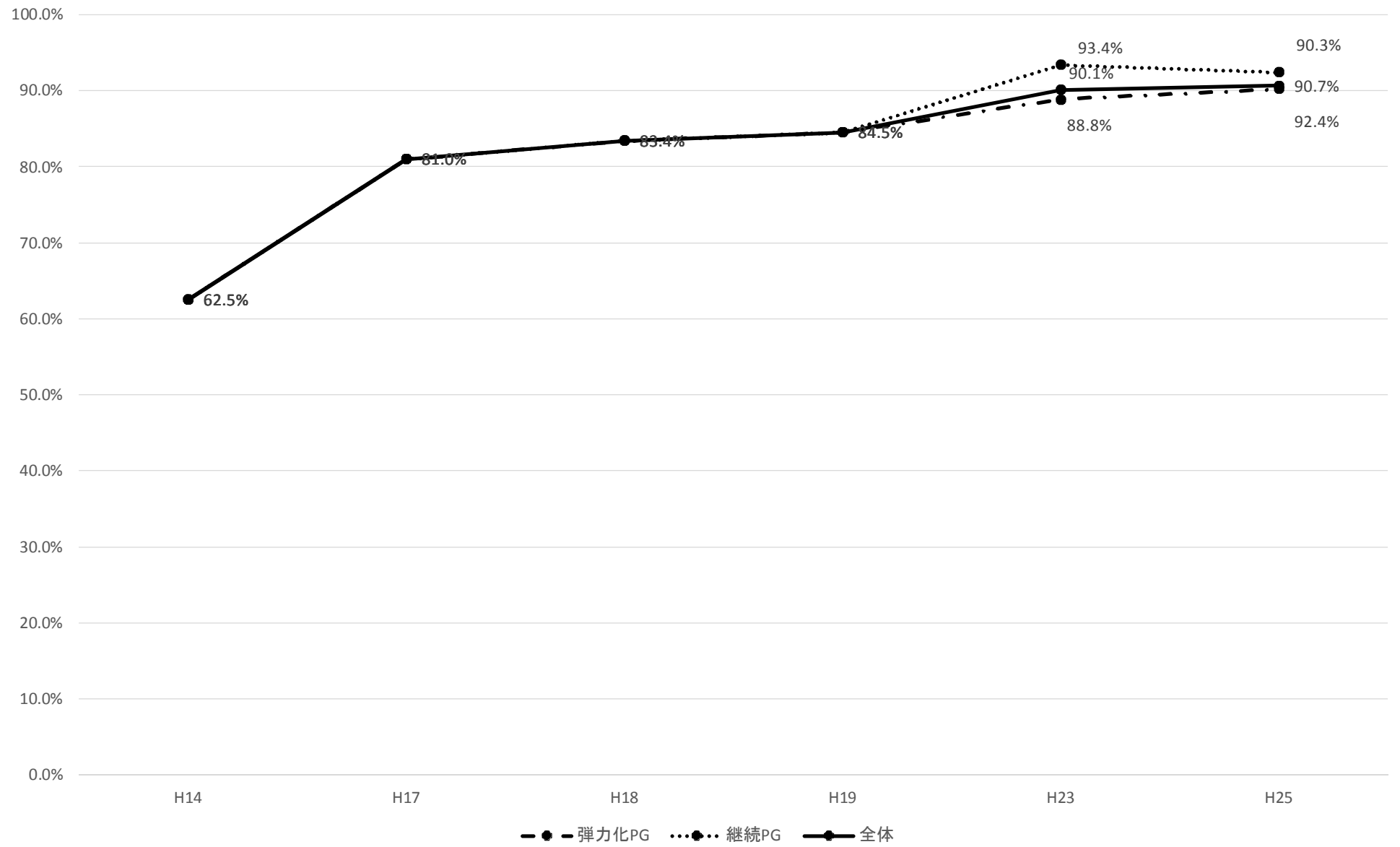

【手術の手洗いが適切にできる】

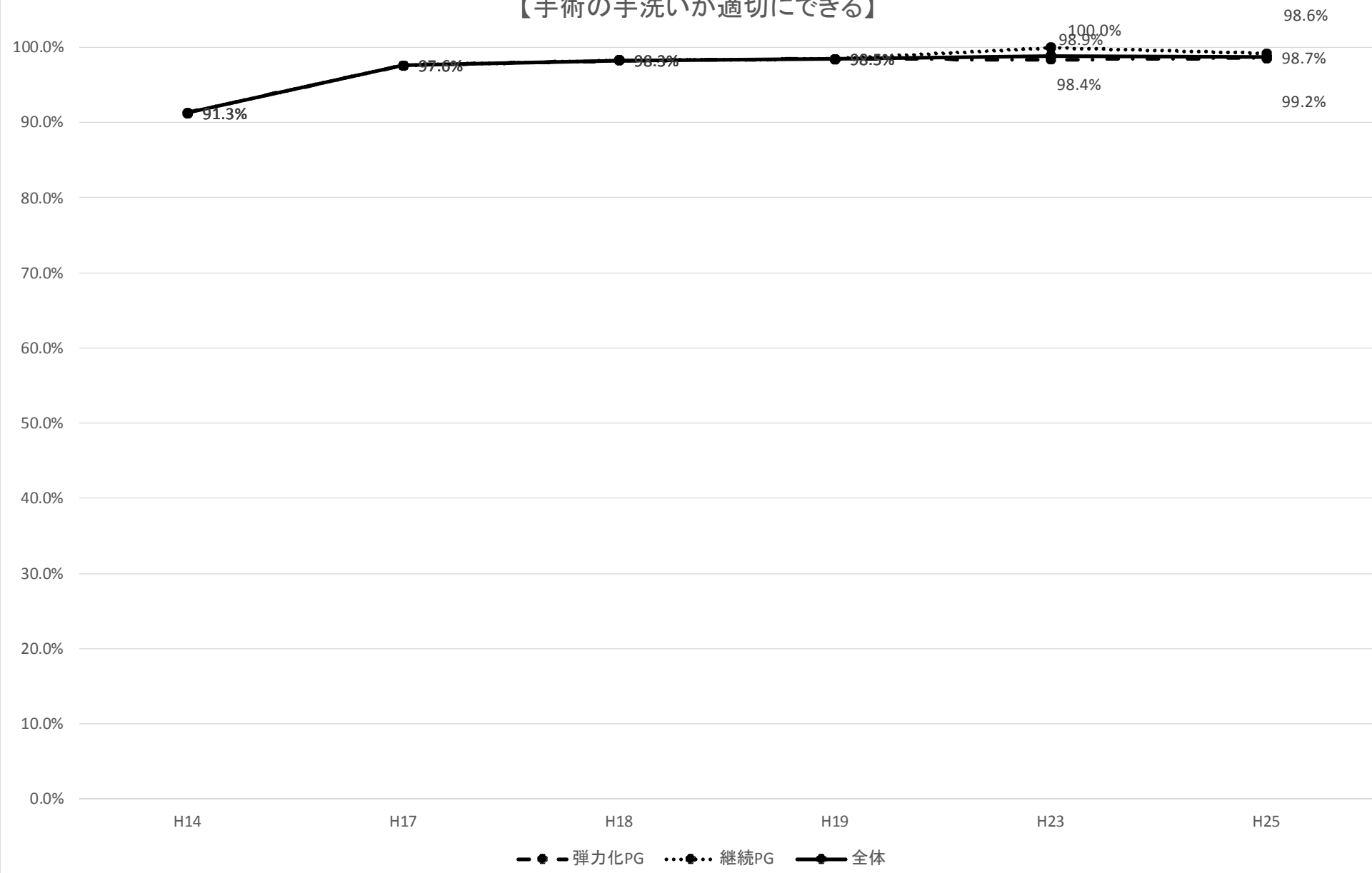

【静脈血採血が正しくできる】

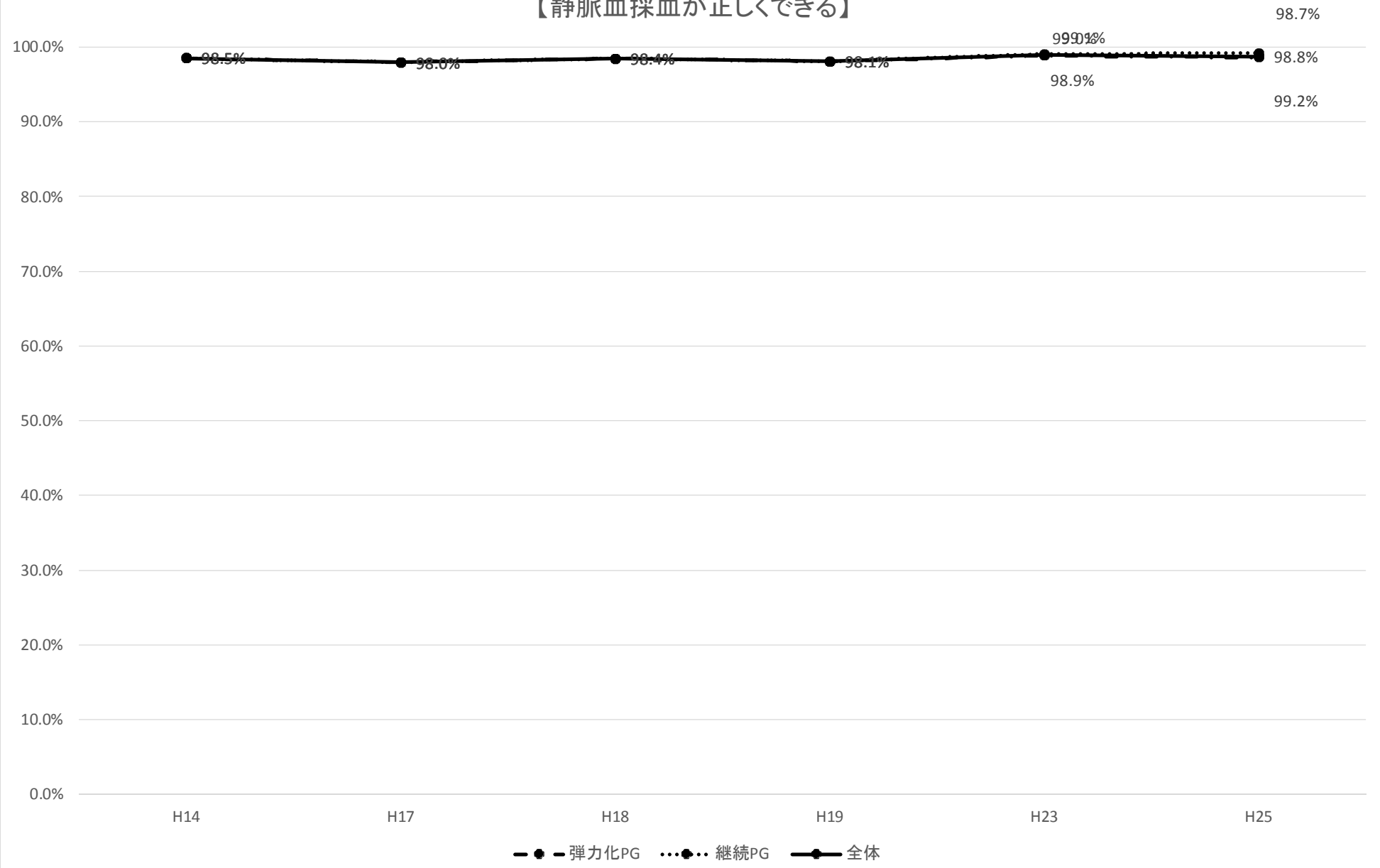

【動脈血採血が正しくできる】

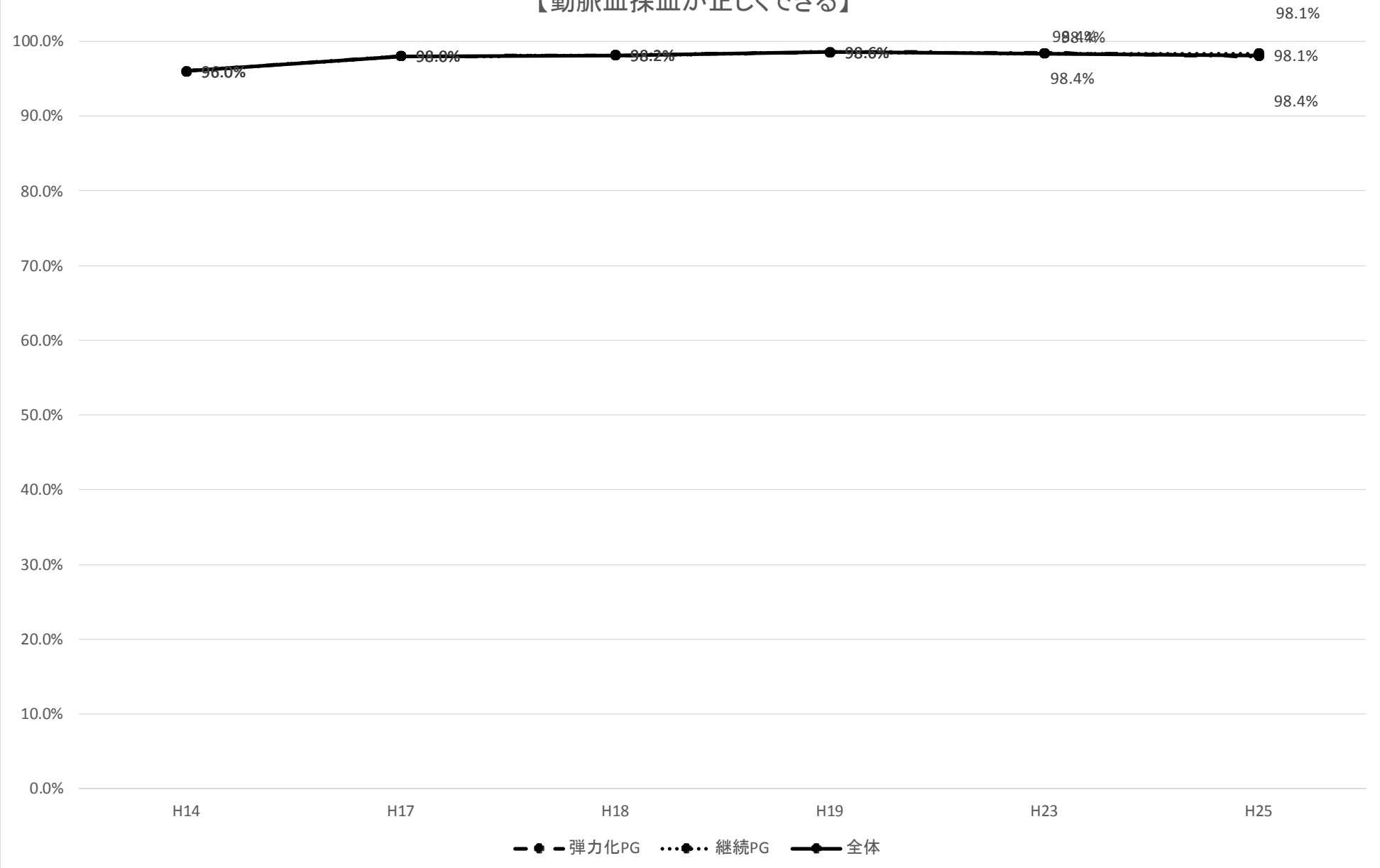

【血液型クロスマッチを行い、結果の判定ができる】

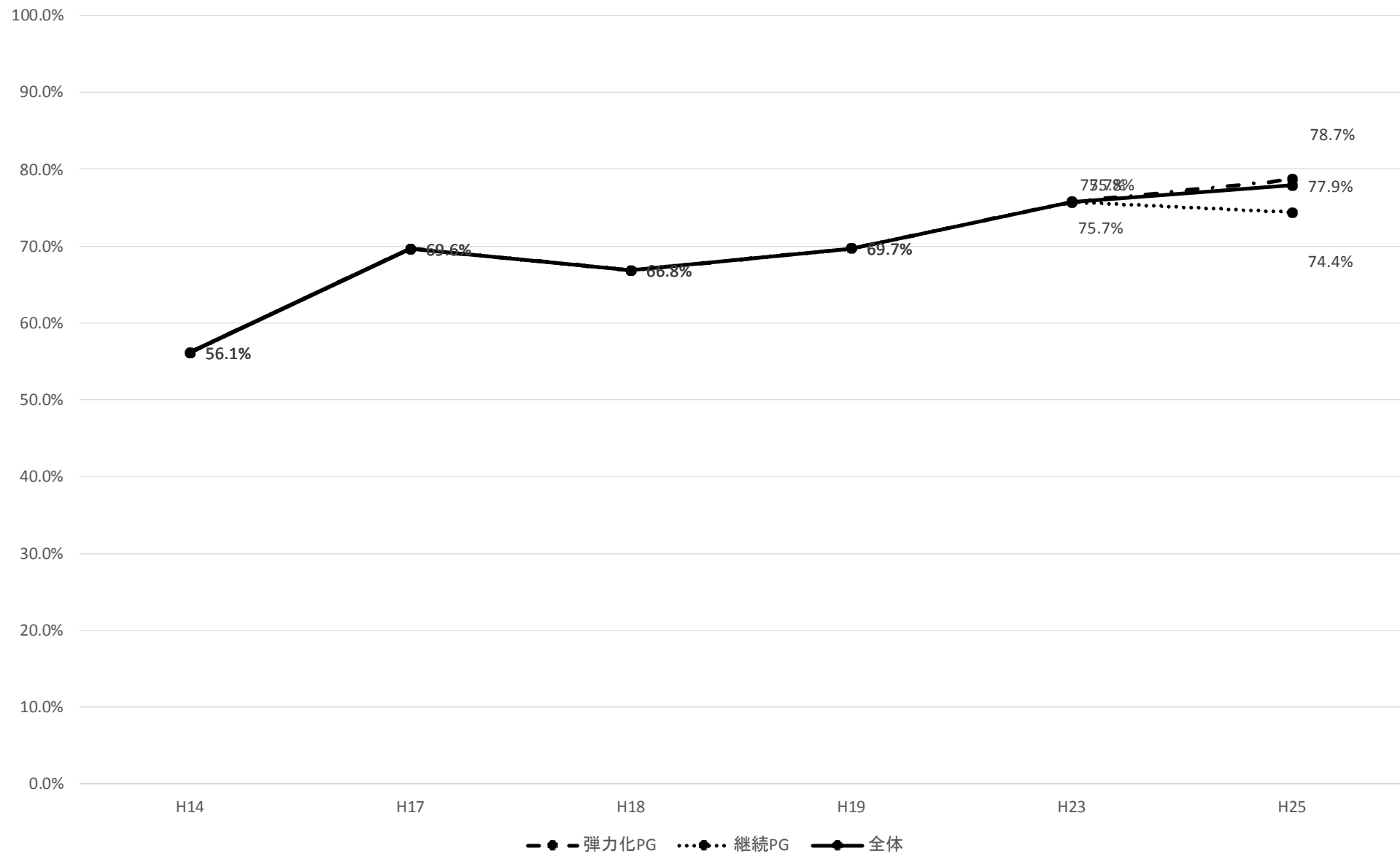

【輸液の種類と適応を挙げ、輸液の量を決定できる】

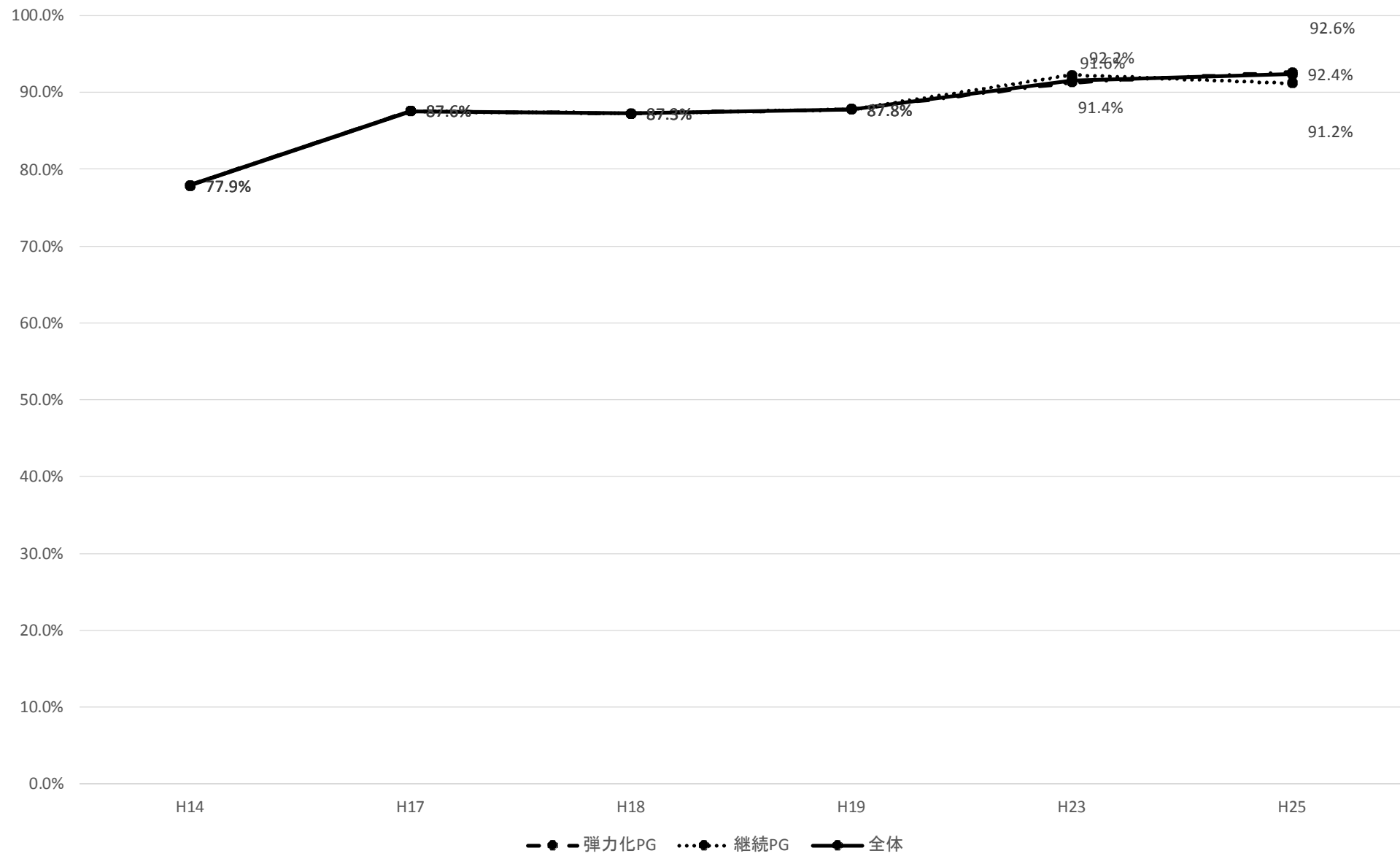

【腰椎穿刺を実施できる】

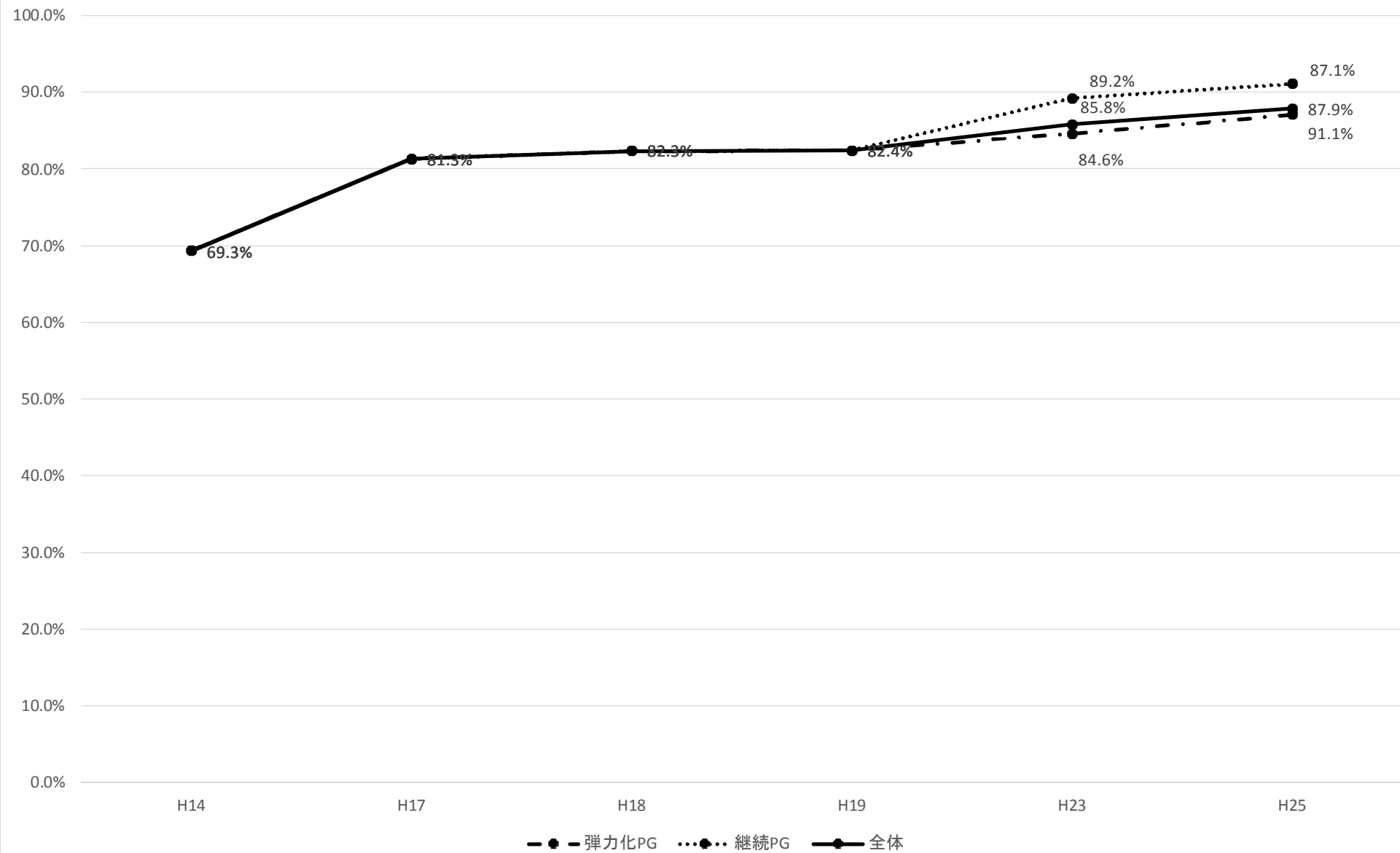

【導尿法を実施できる】

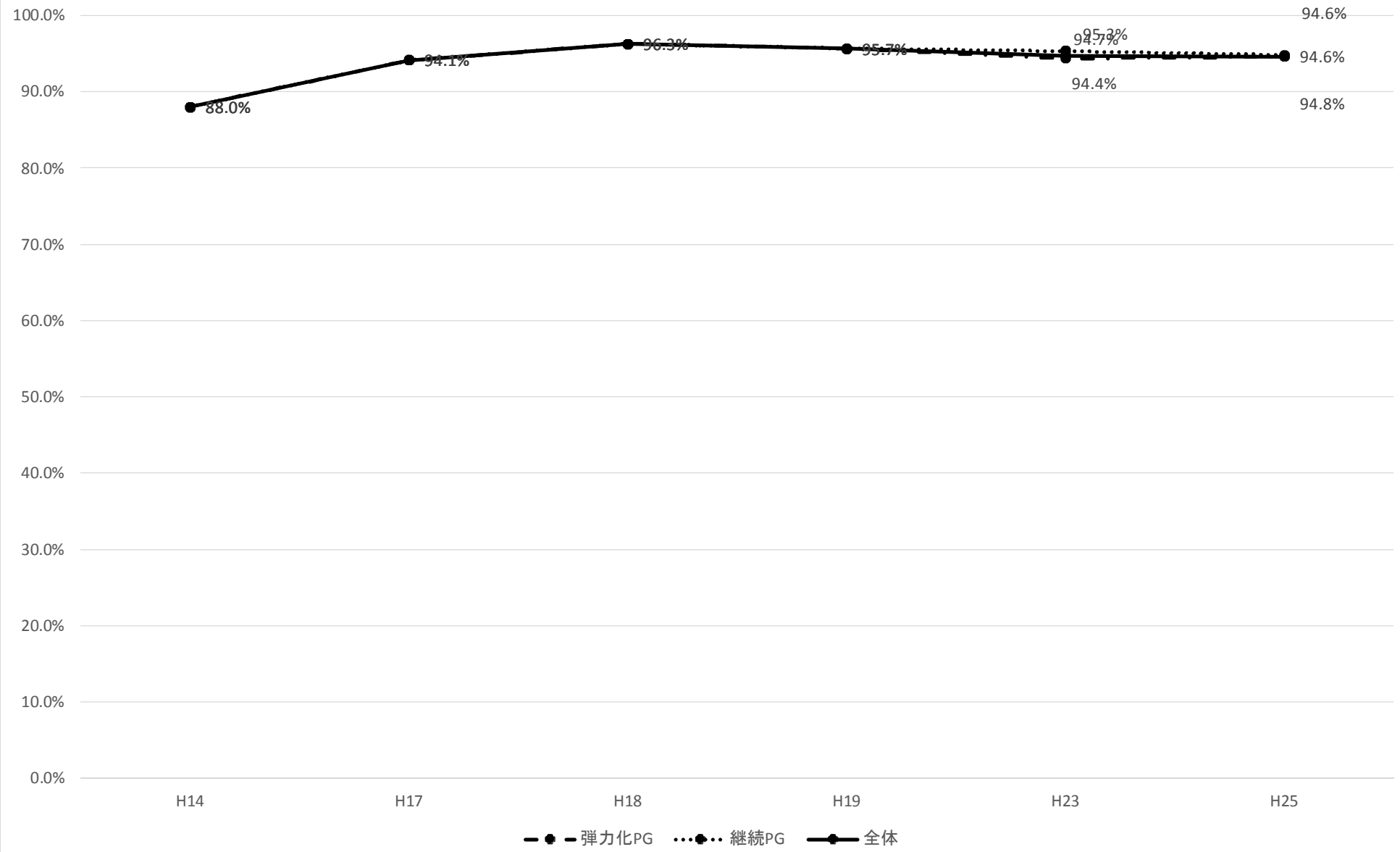

【抗菌薬の作用・副作用を理解し、処方できる】

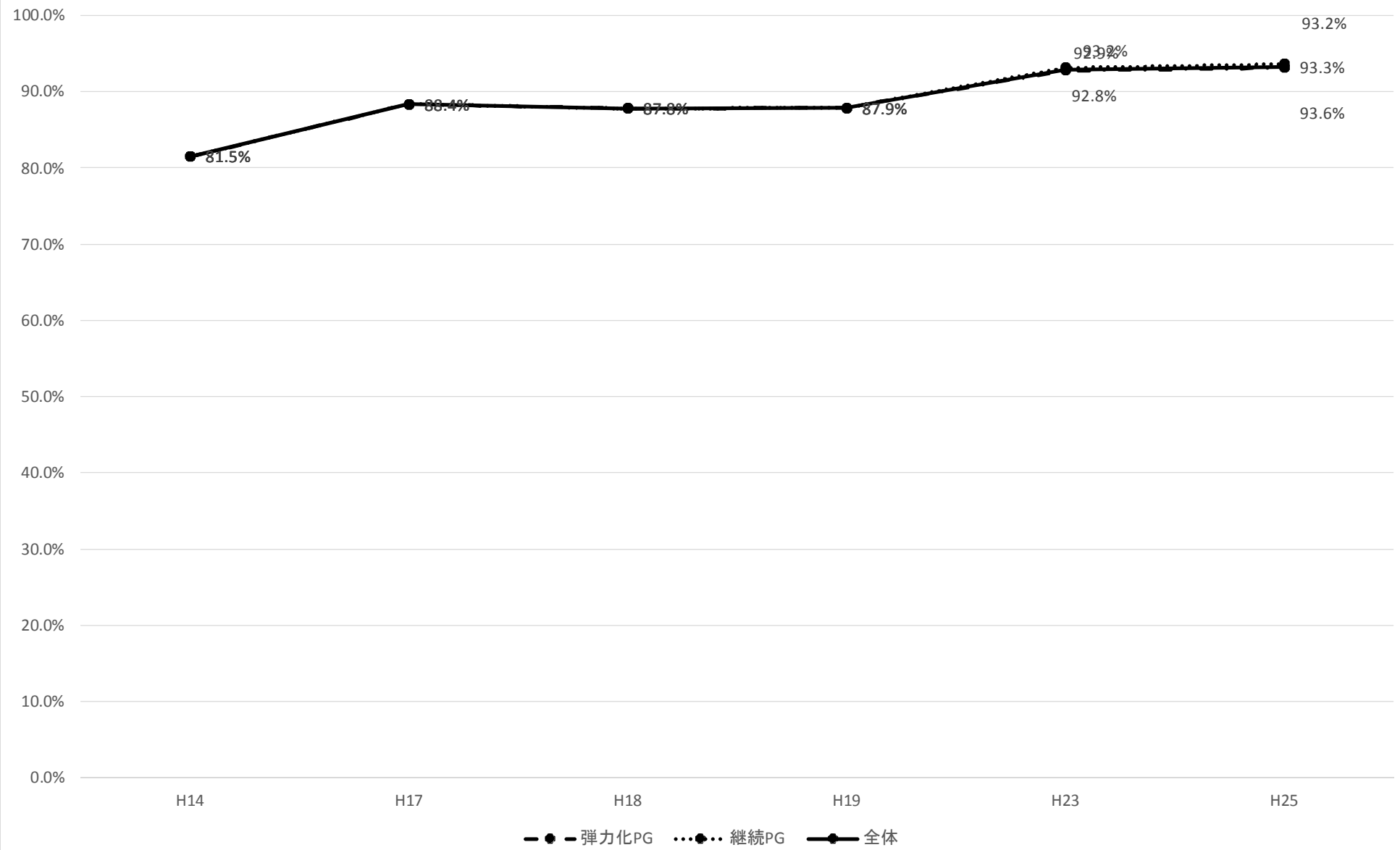

【局所浸潤麻酔とその副作用に対する処置が行える】

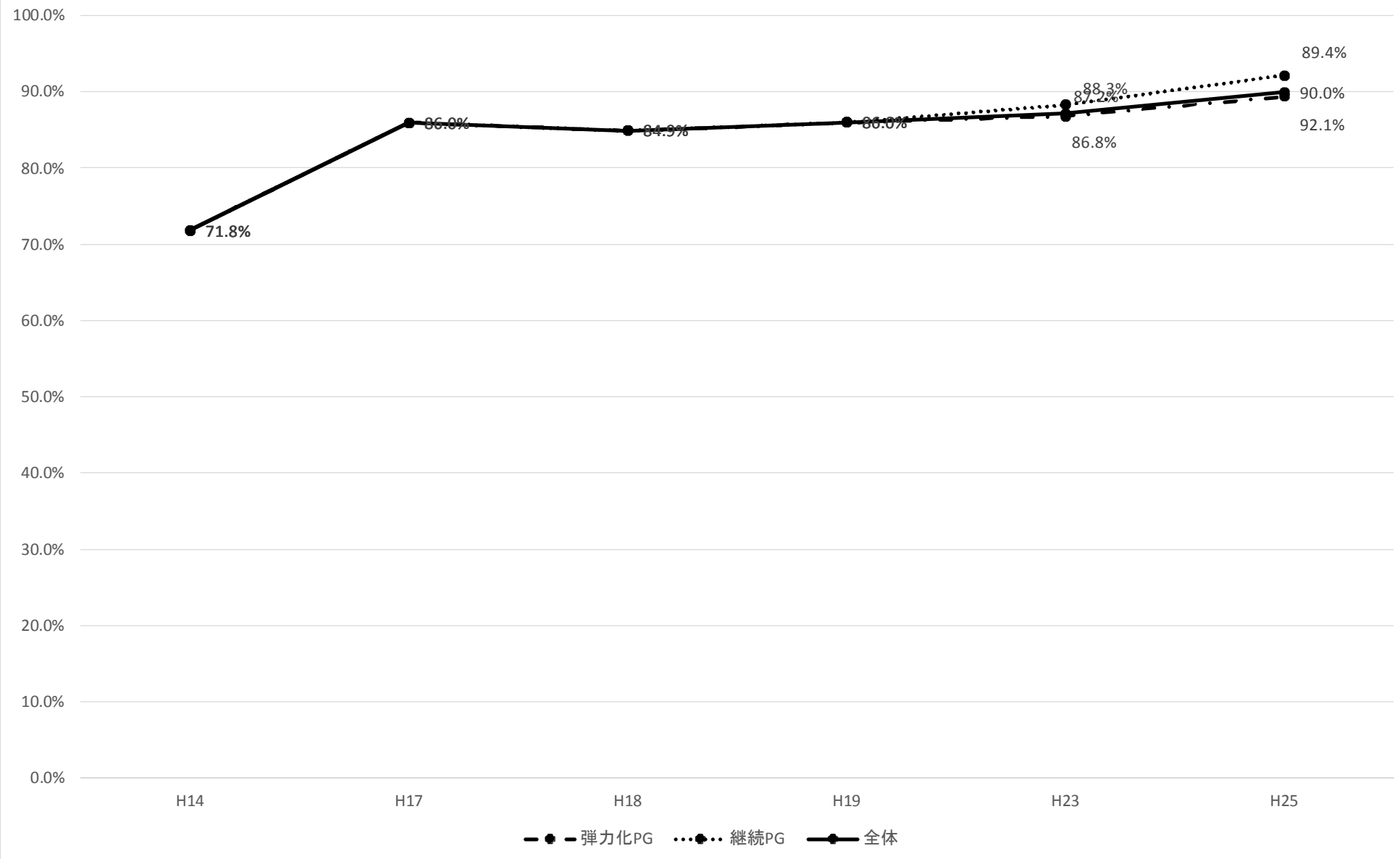

【傷病の基本的処置として、デブリードマンができる】

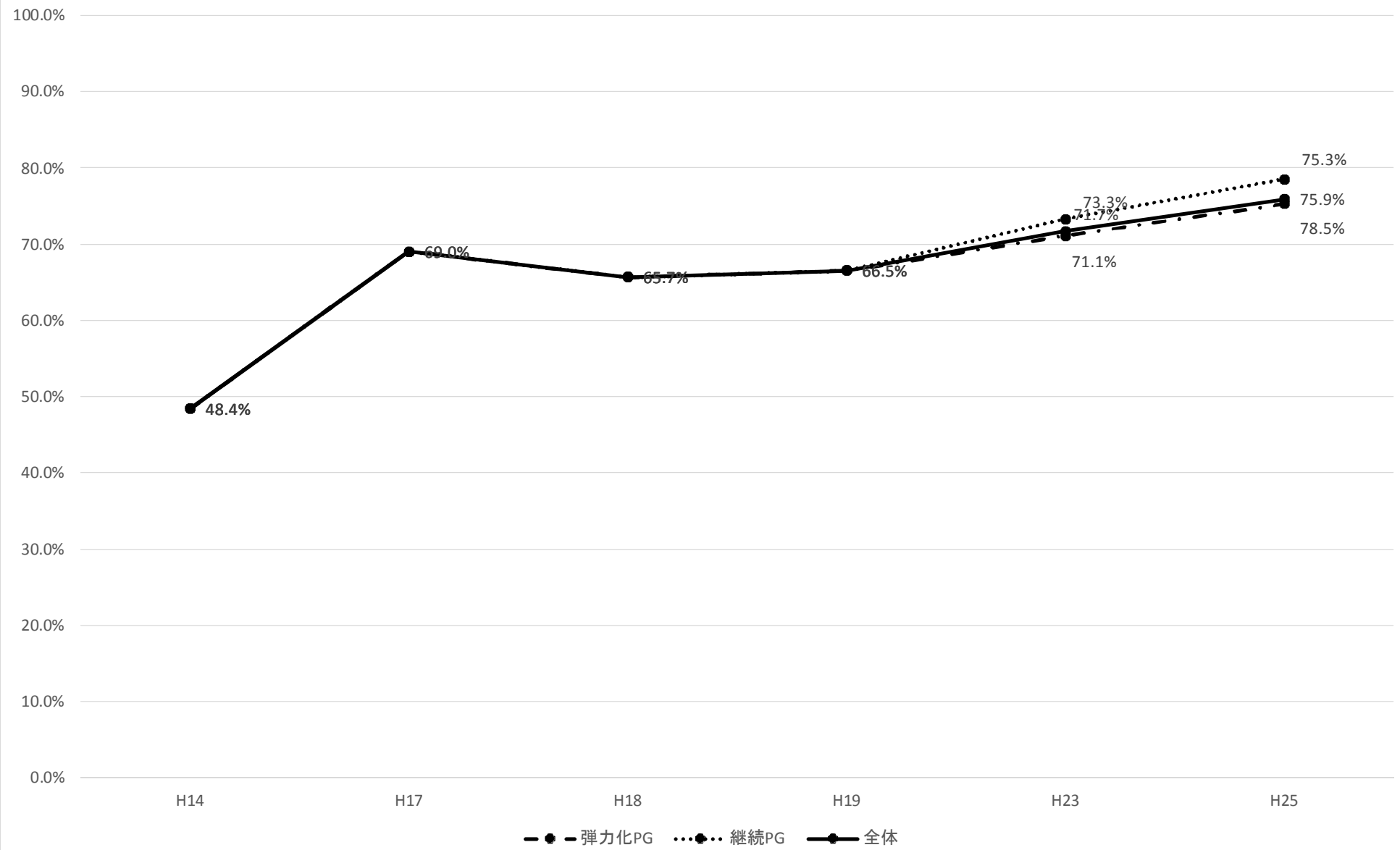

【皮膚縫合法を実施できる】

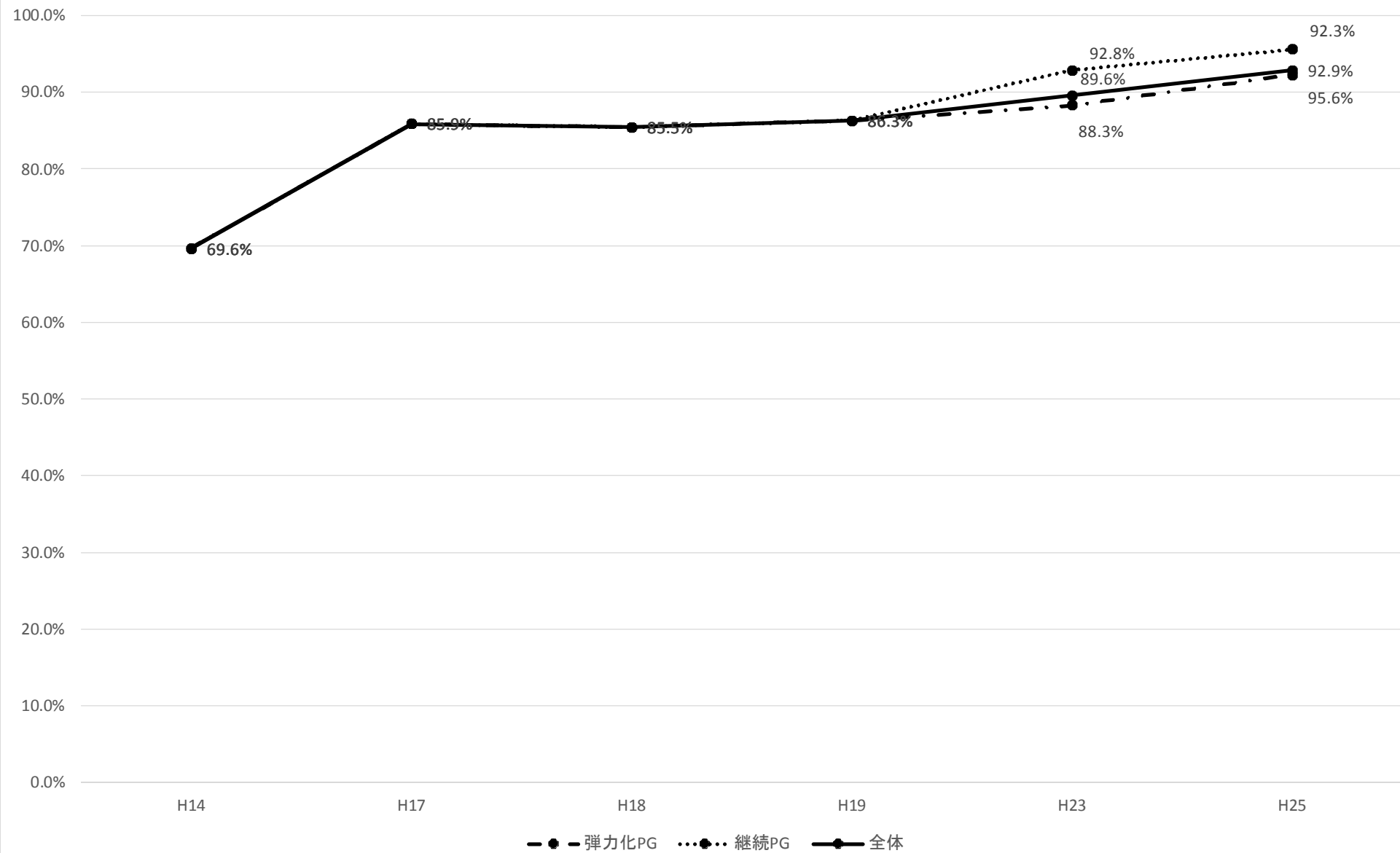

【術後起こりうる合併症及び異常に対して基本的な対処ができる】

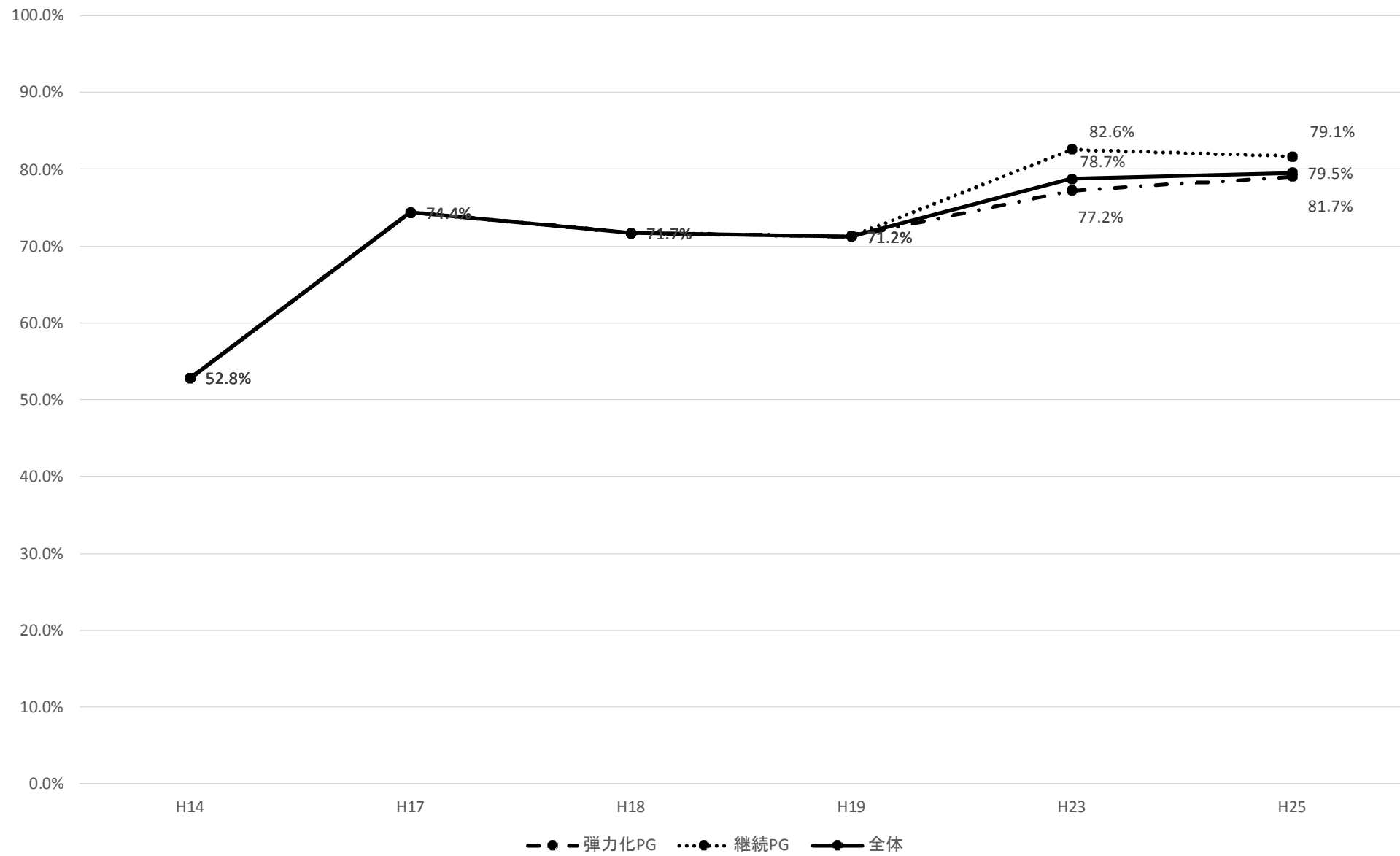

【術前患者の不安に対し、心理的配慮をした処置ができる】

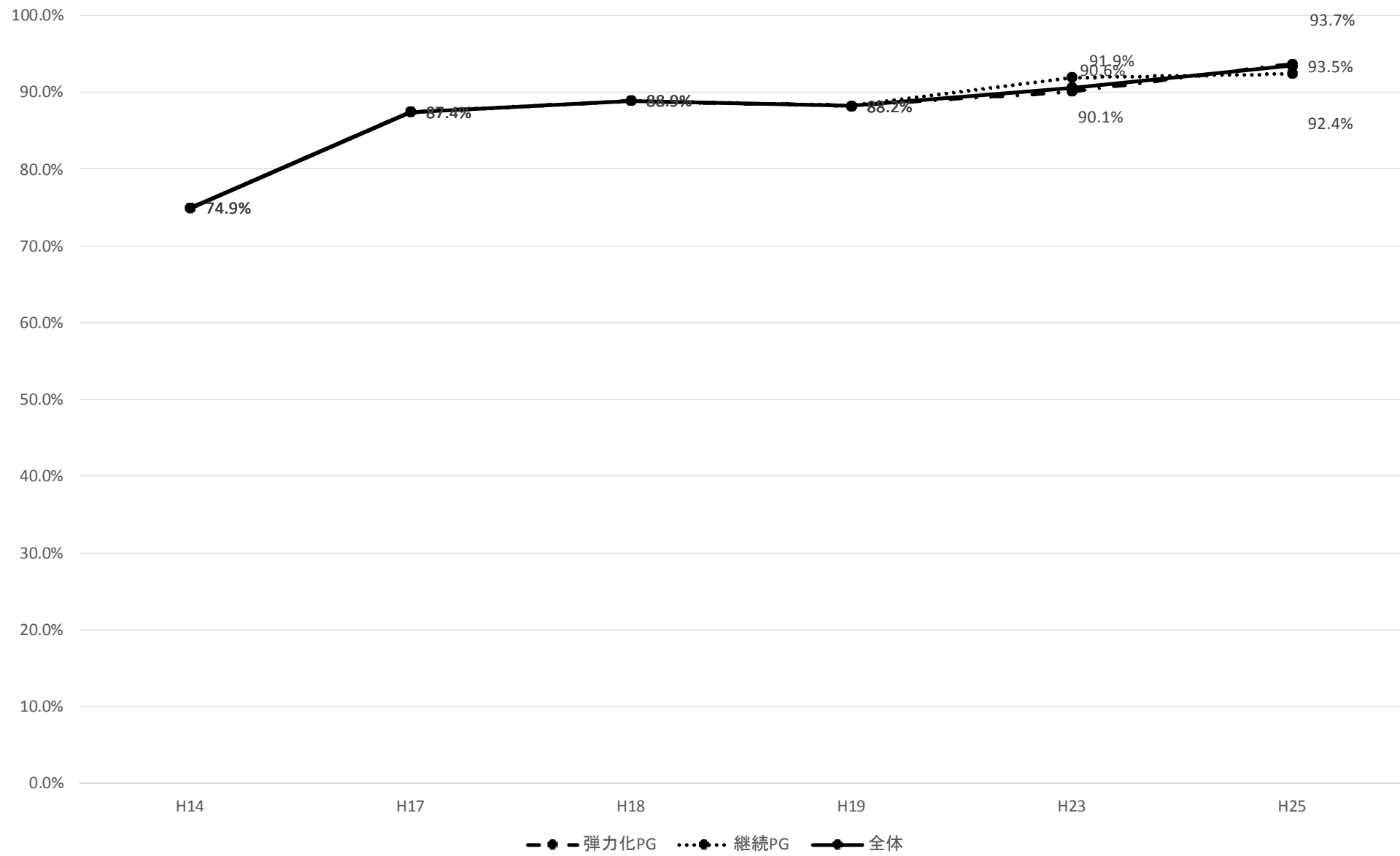

【心マッサージができる】

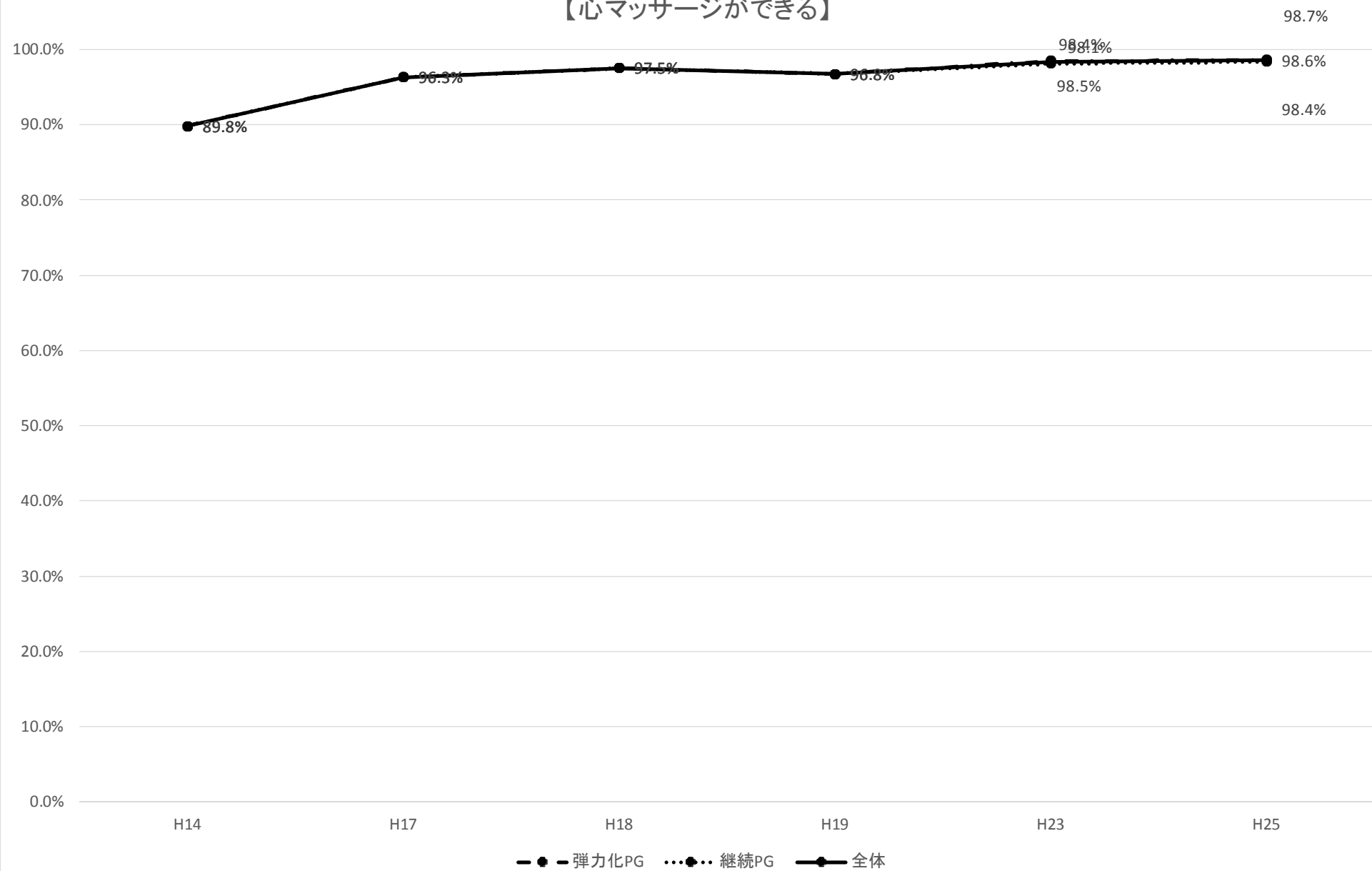

【気管挿管ができる】

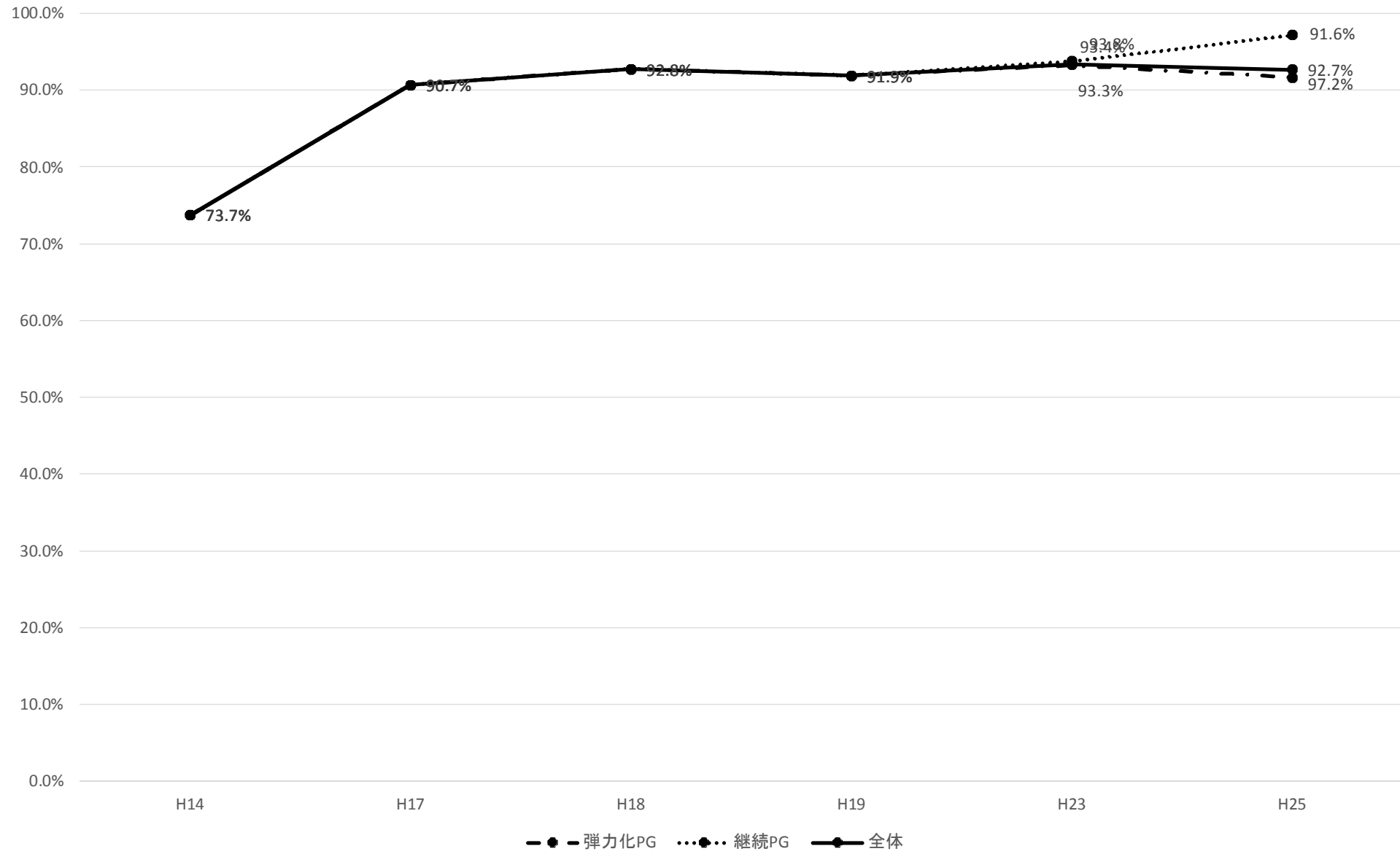

【レスピレーターを装着し、調節できる】

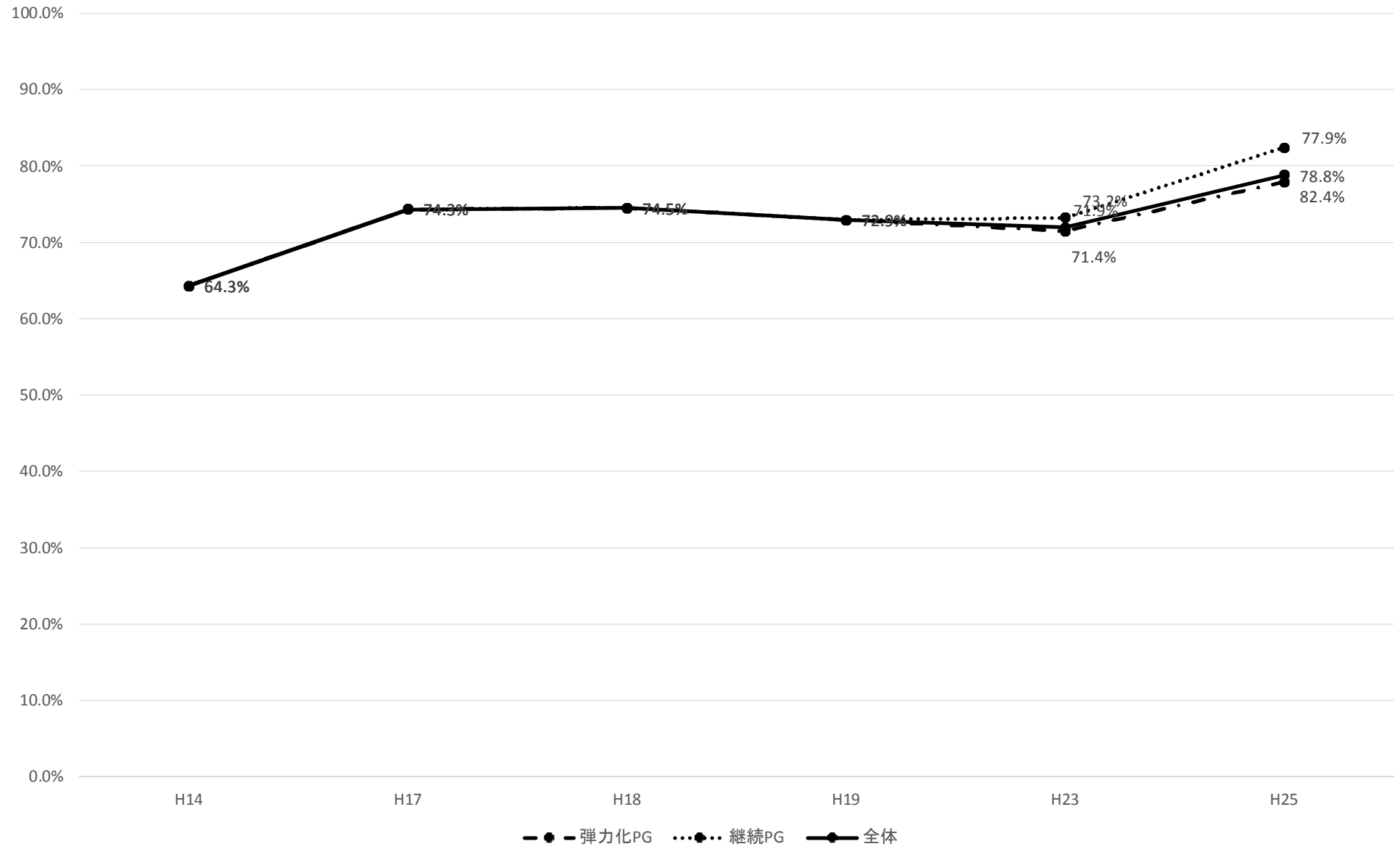

【電氣的除細動の適応を挙げ、実施できる】

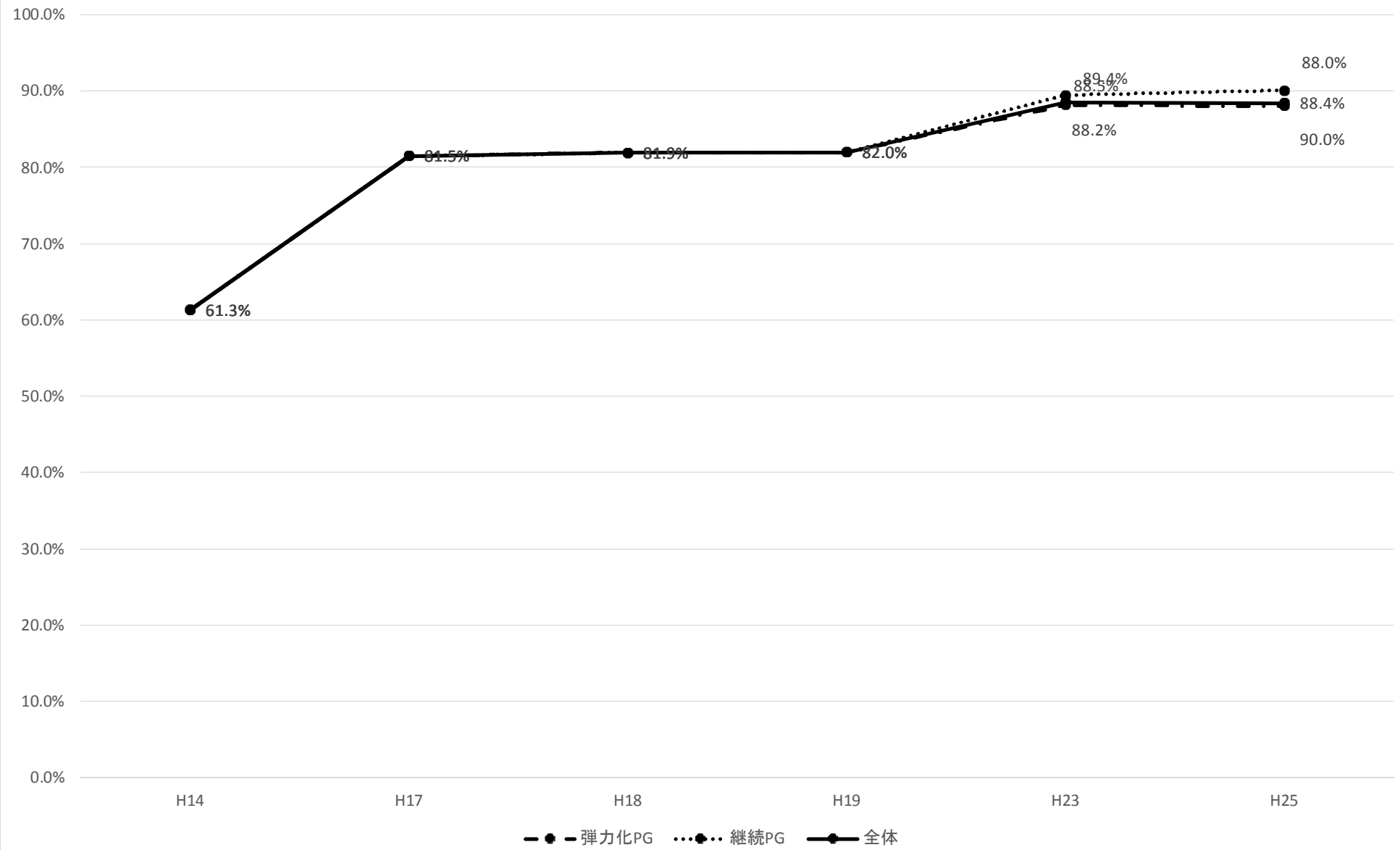

【救急患者の重症度および緊急度を判断できる】

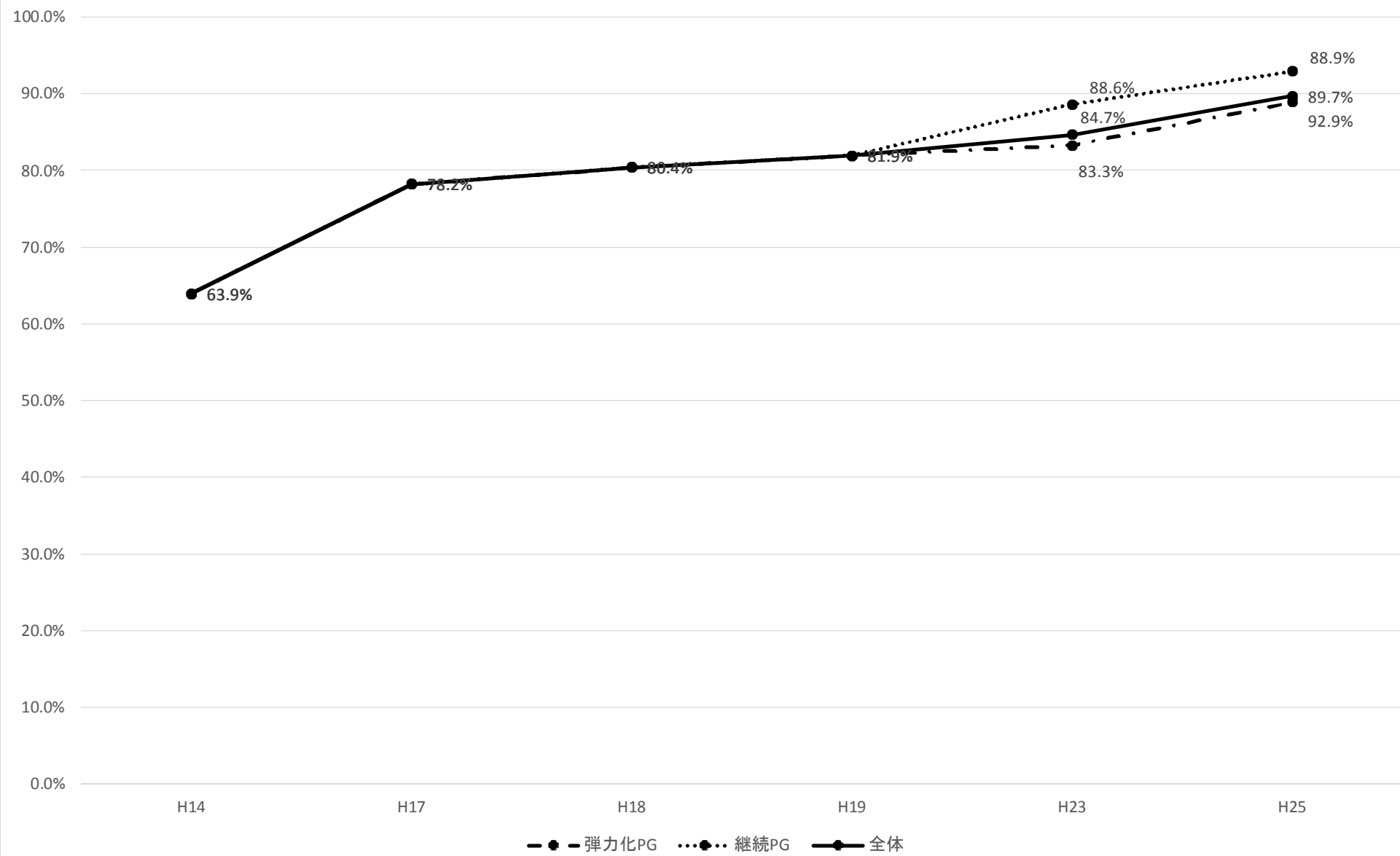

【ショックの診断と治療ができる】

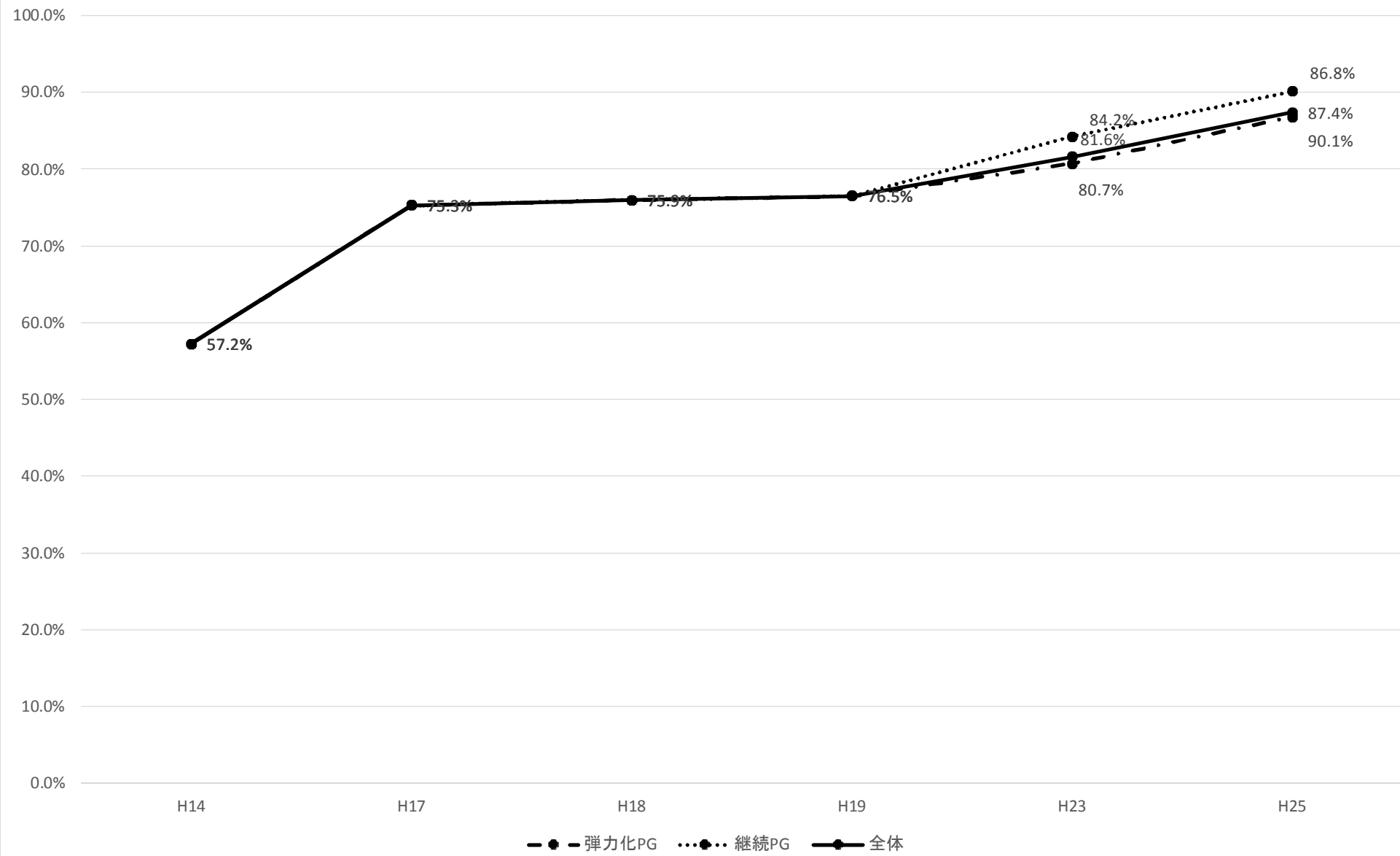

【末期患者の家族に病気を説明し、家族の心理的不安を受け止めることができる】

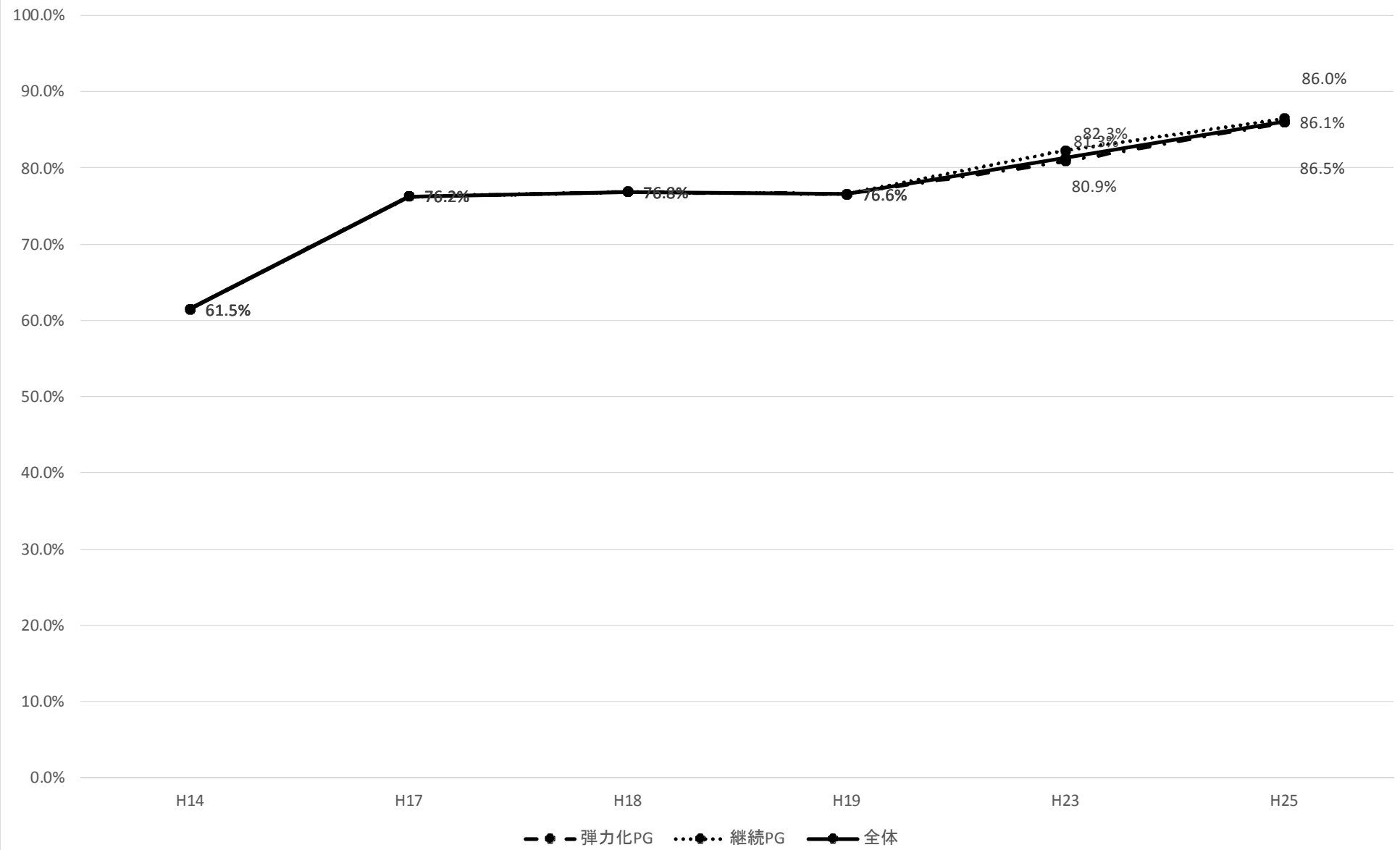

【在宅医療を希望する末期患者のために、環境整備を指導できる】

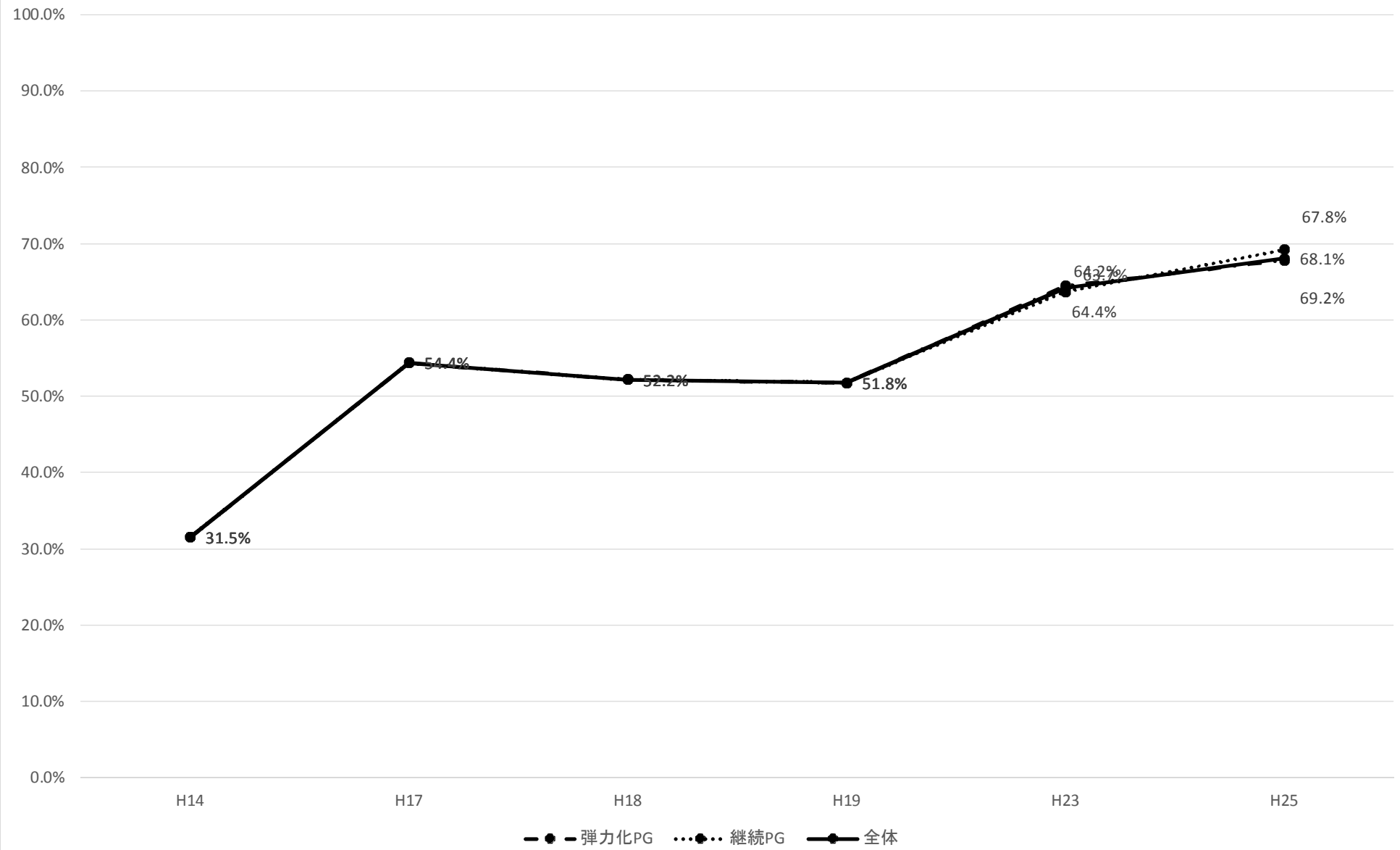

【緩和ケア(WHO方式がん疼痛治療法を含む)のチーム医療に参加できる】

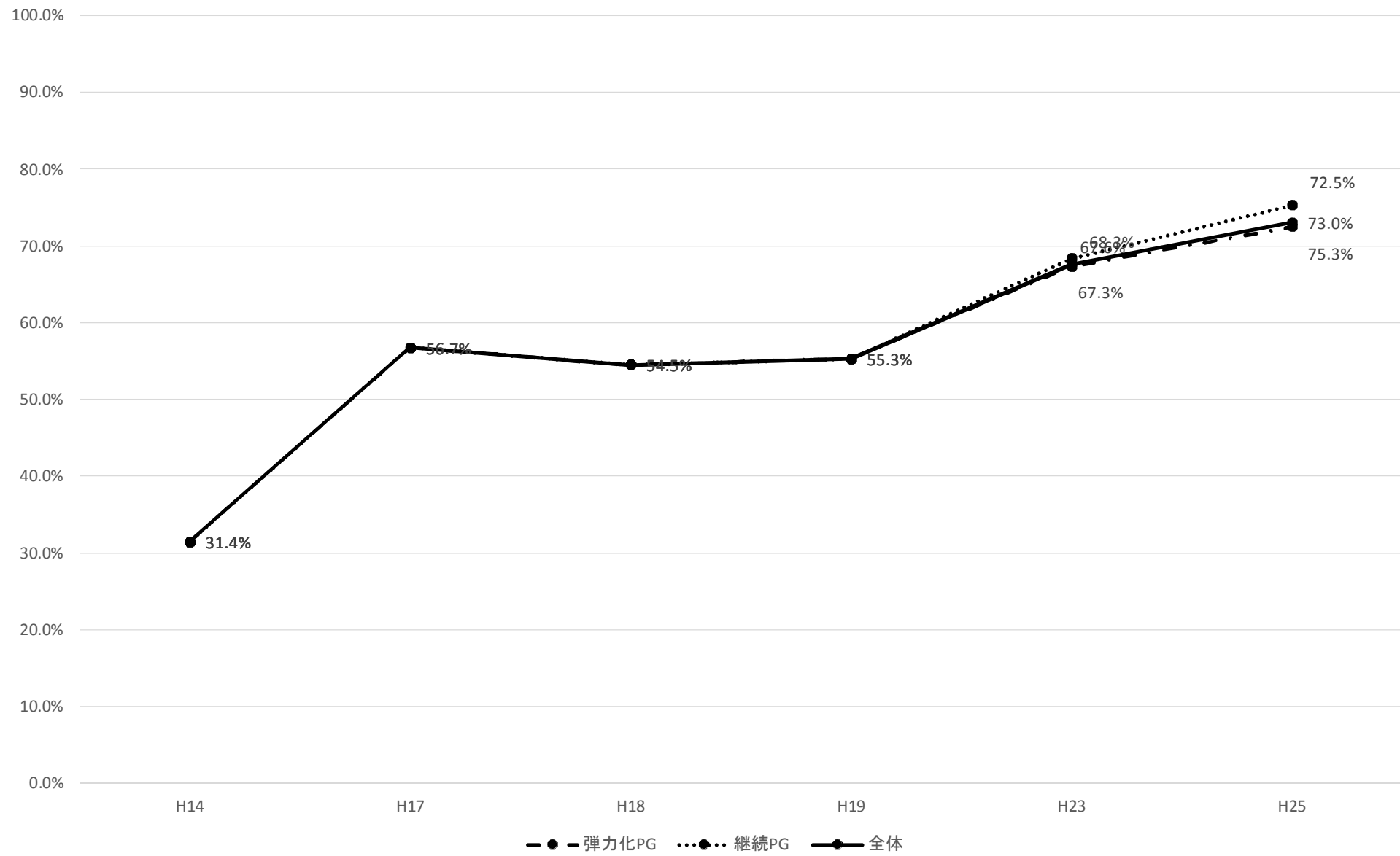

【患者の身体的側面だけでなく、心理社会的側面に配慮した治療ができる】

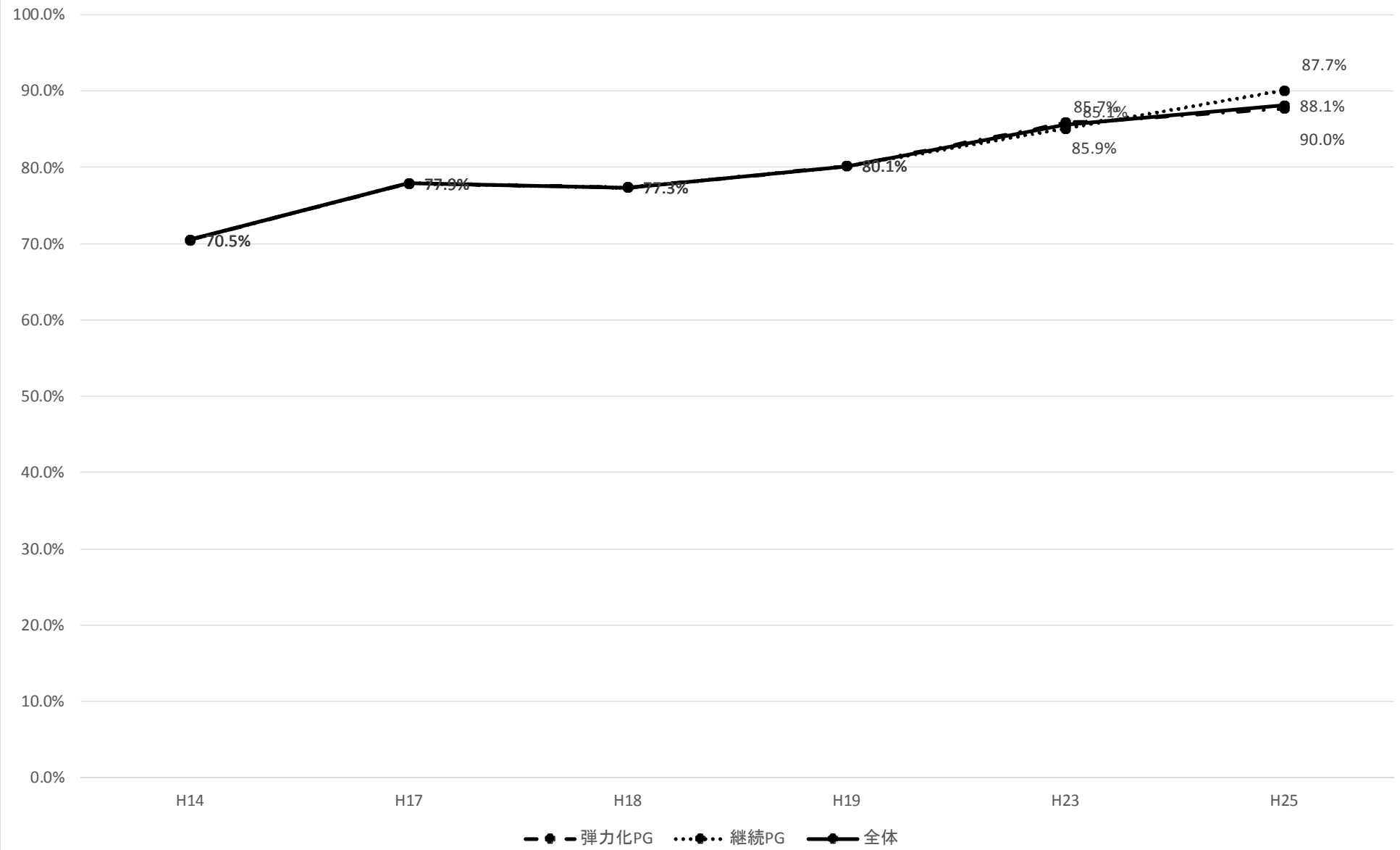

【医療費や社会福祉サービスに関する患者、家族の相談に応じ、解決法を指導できる】

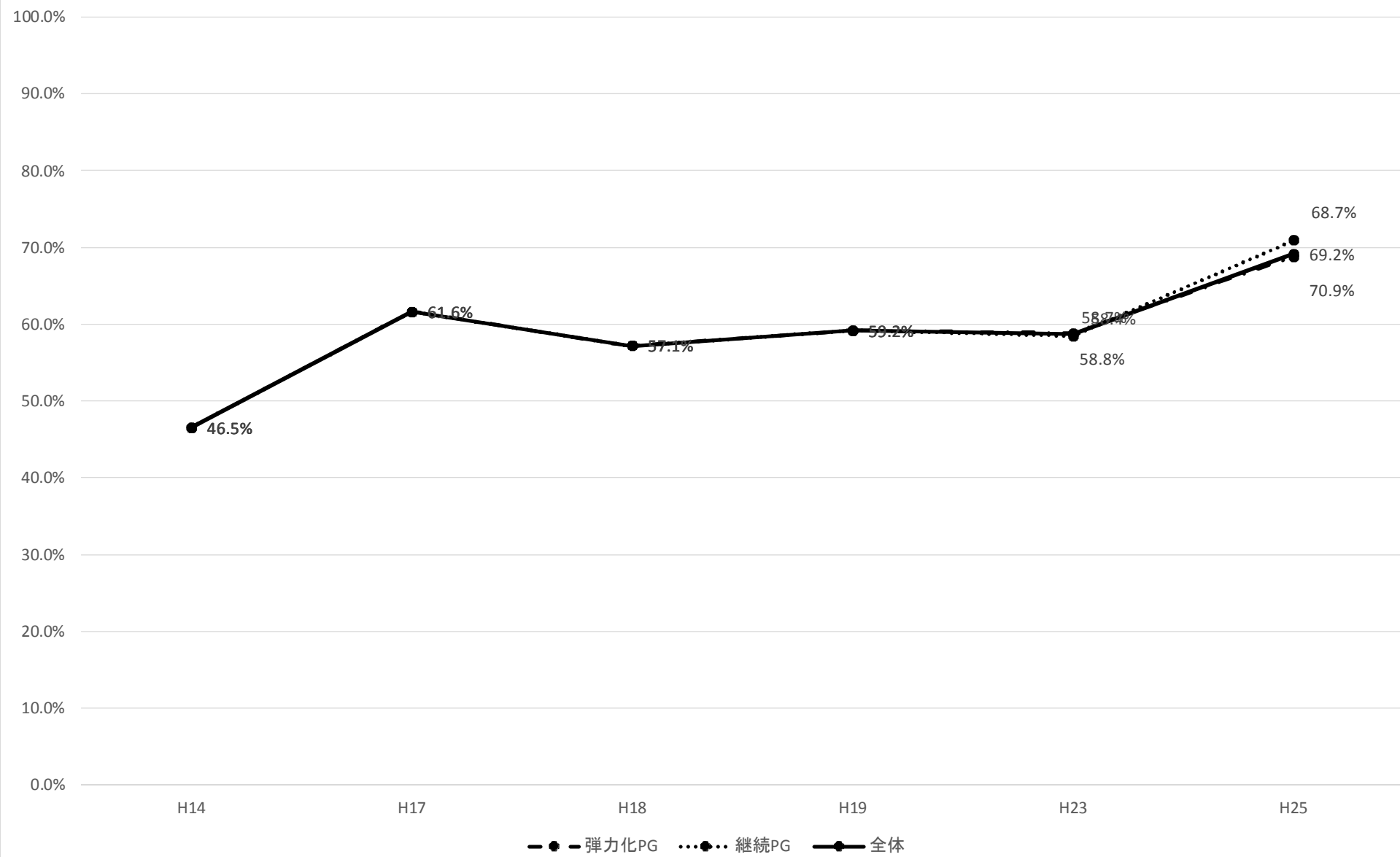

【インフォームドコンセントをとることが実施できる】

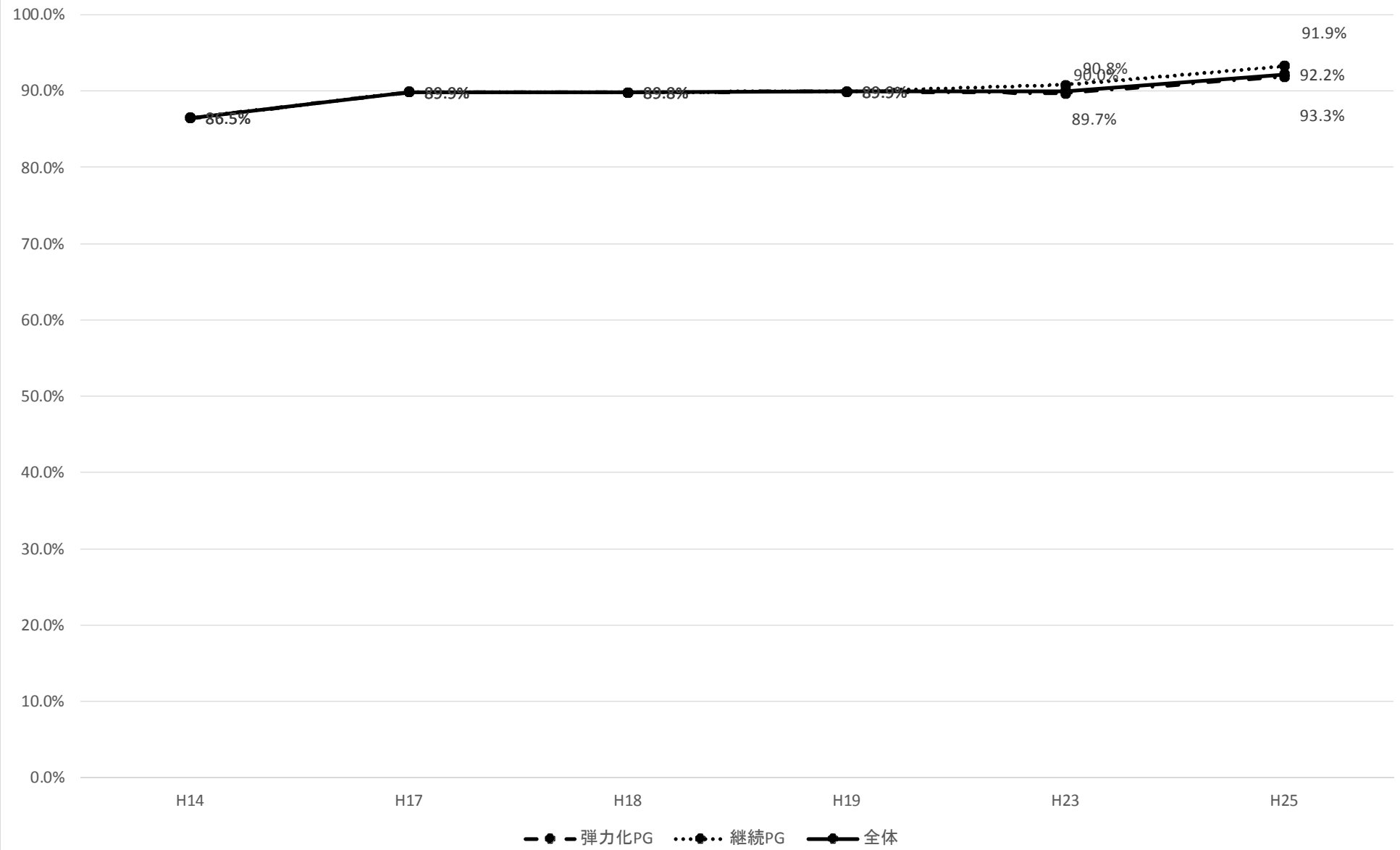

【指導医や専門医に適切なタイミングでコンサルテーションができる】

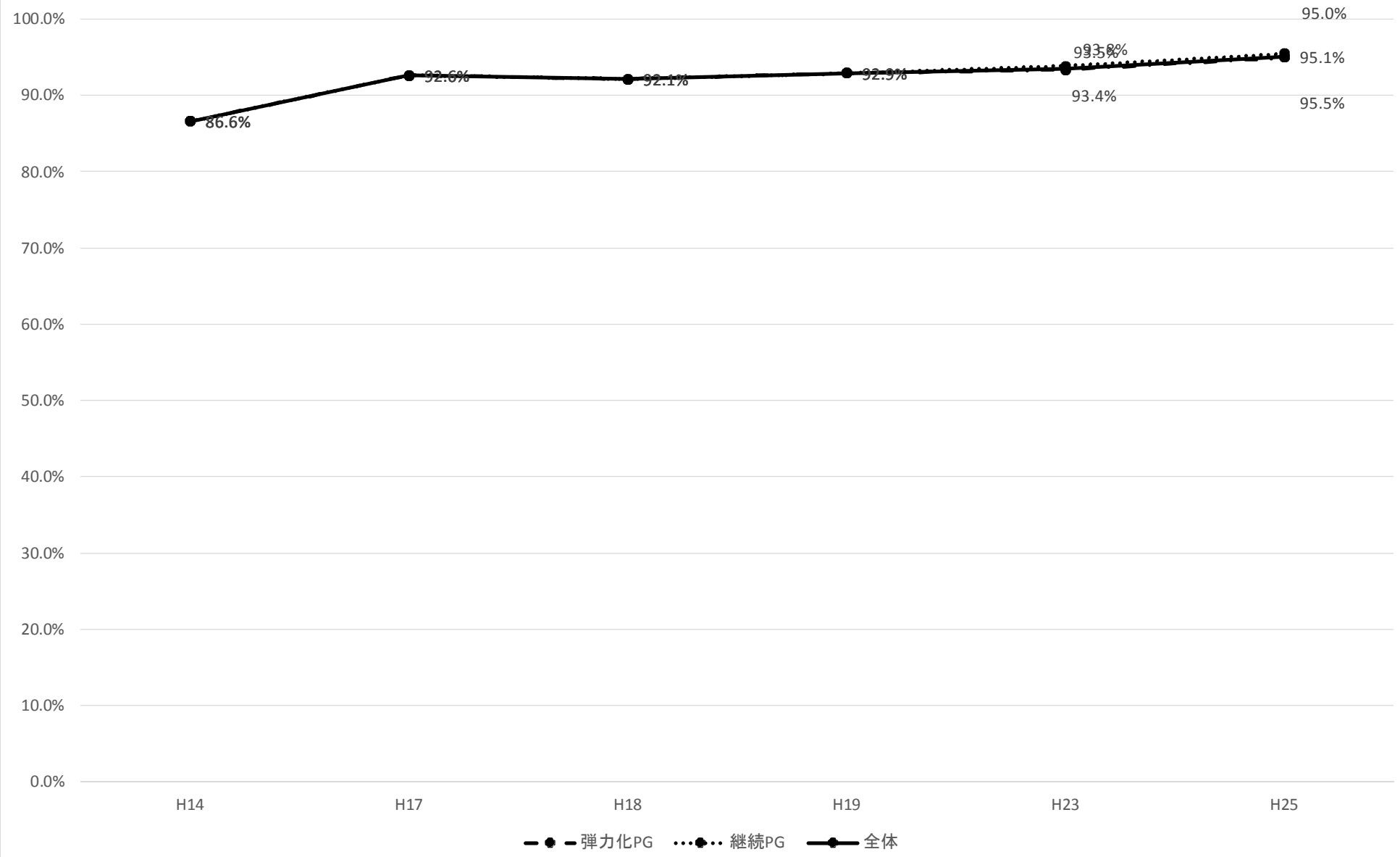

【糖尿病患者への健康教育(健康相談および指導)ができる】

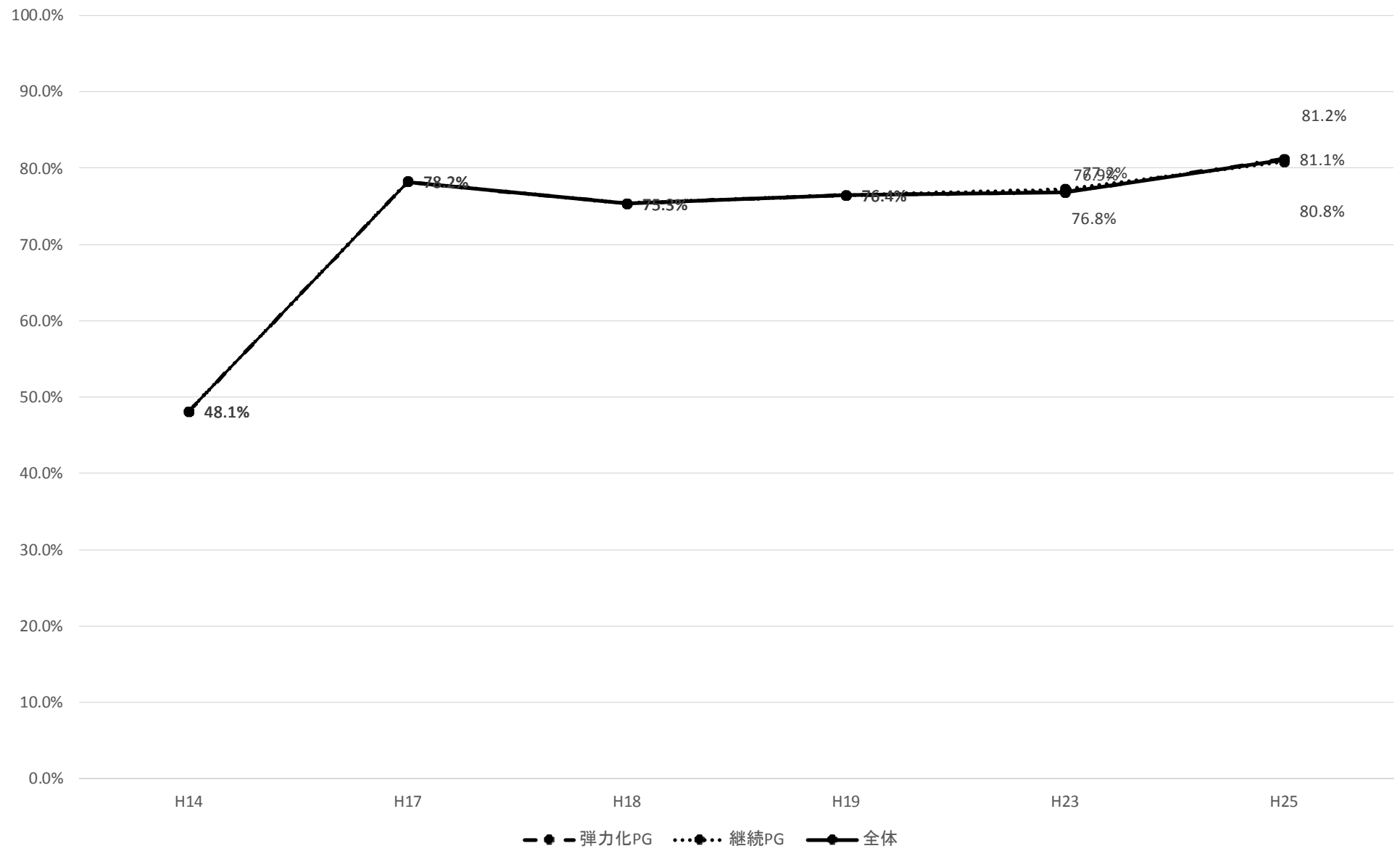

【日常よく行う処置、検査等の保険点数を知っている】

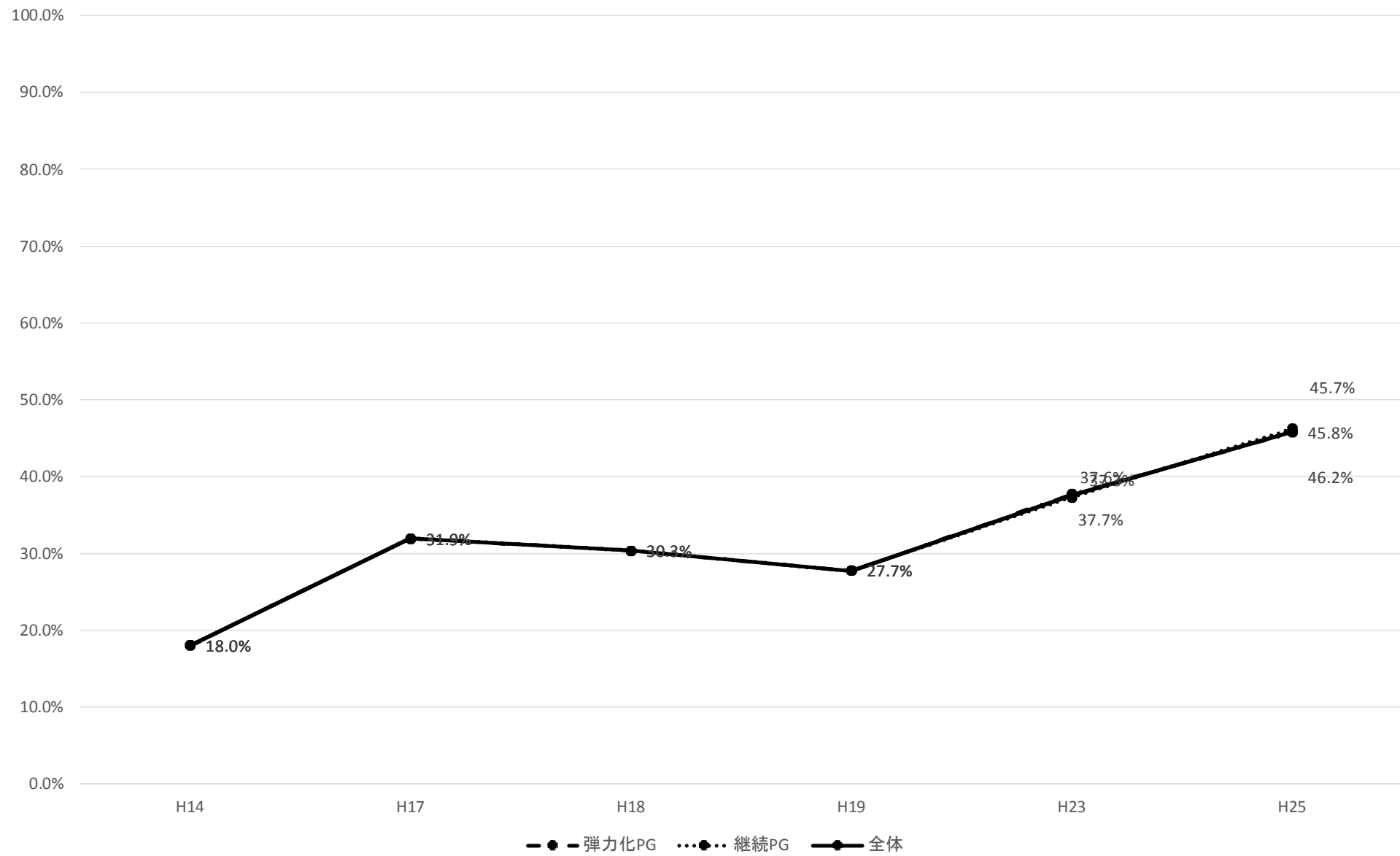

【ソーシャルワーカーの役割を理解し、協同して患者ケアを行える】

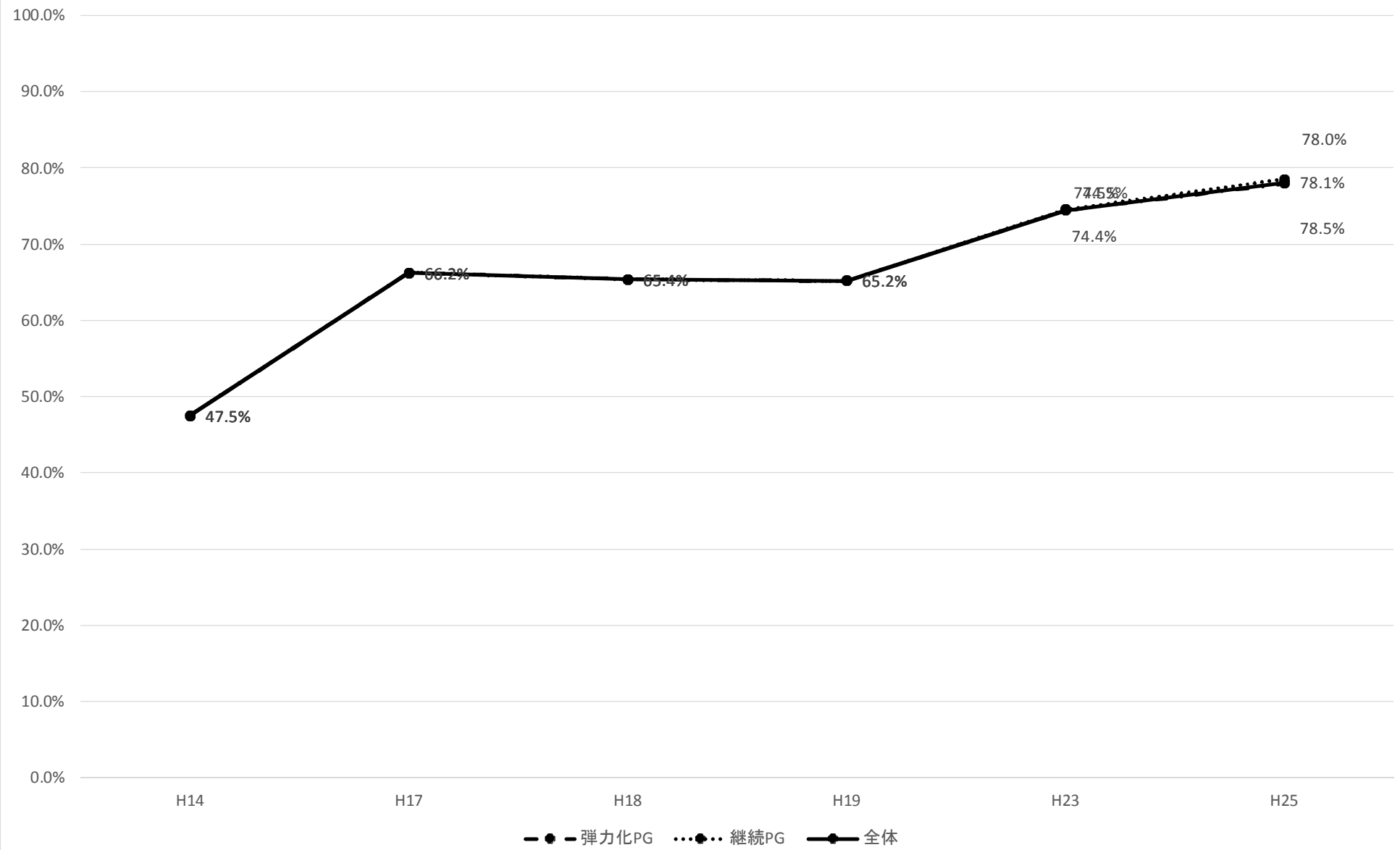

【禁煙指導ができる】

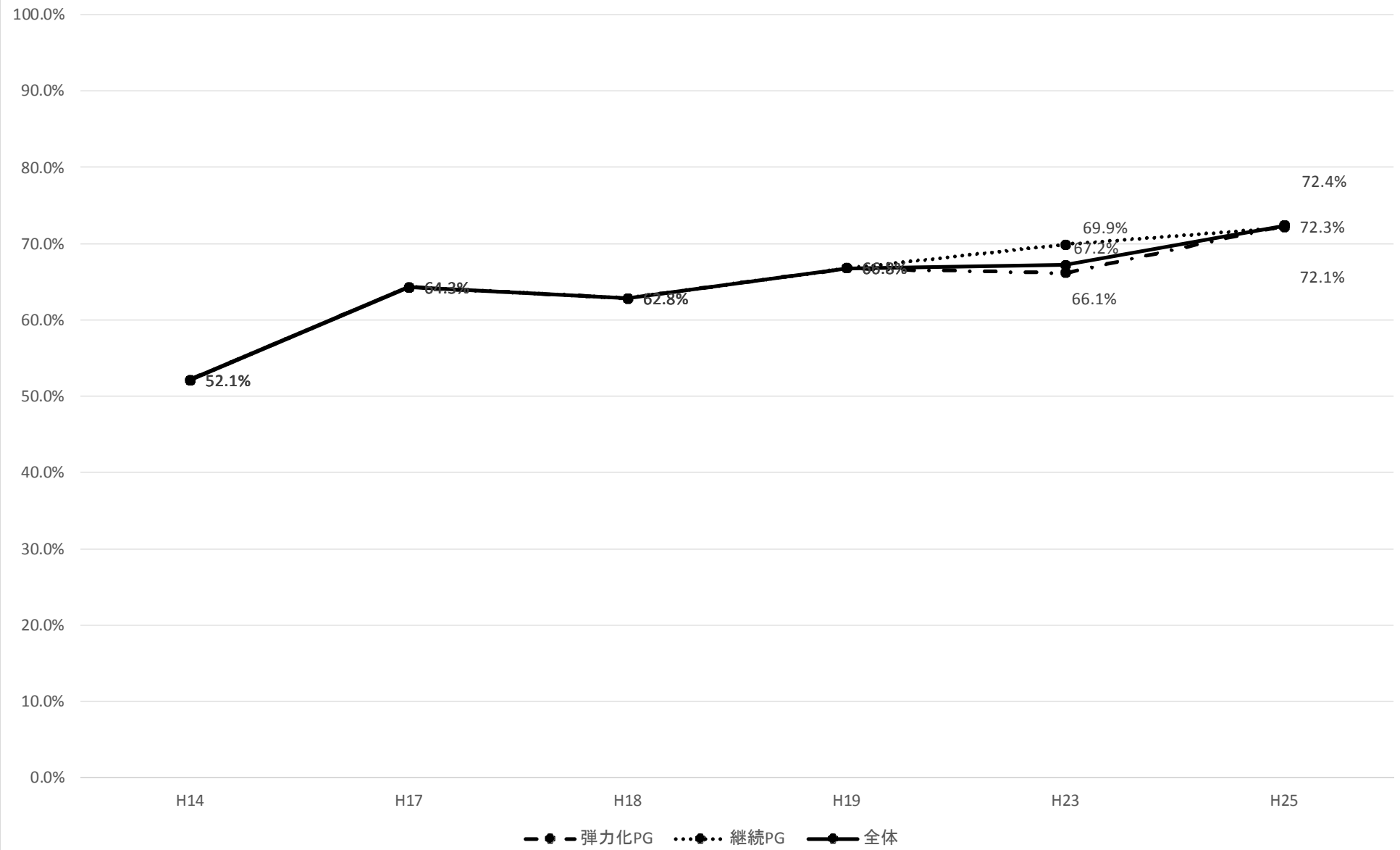

【患者の知識や関心のレベルに応じた健康教育ができる】

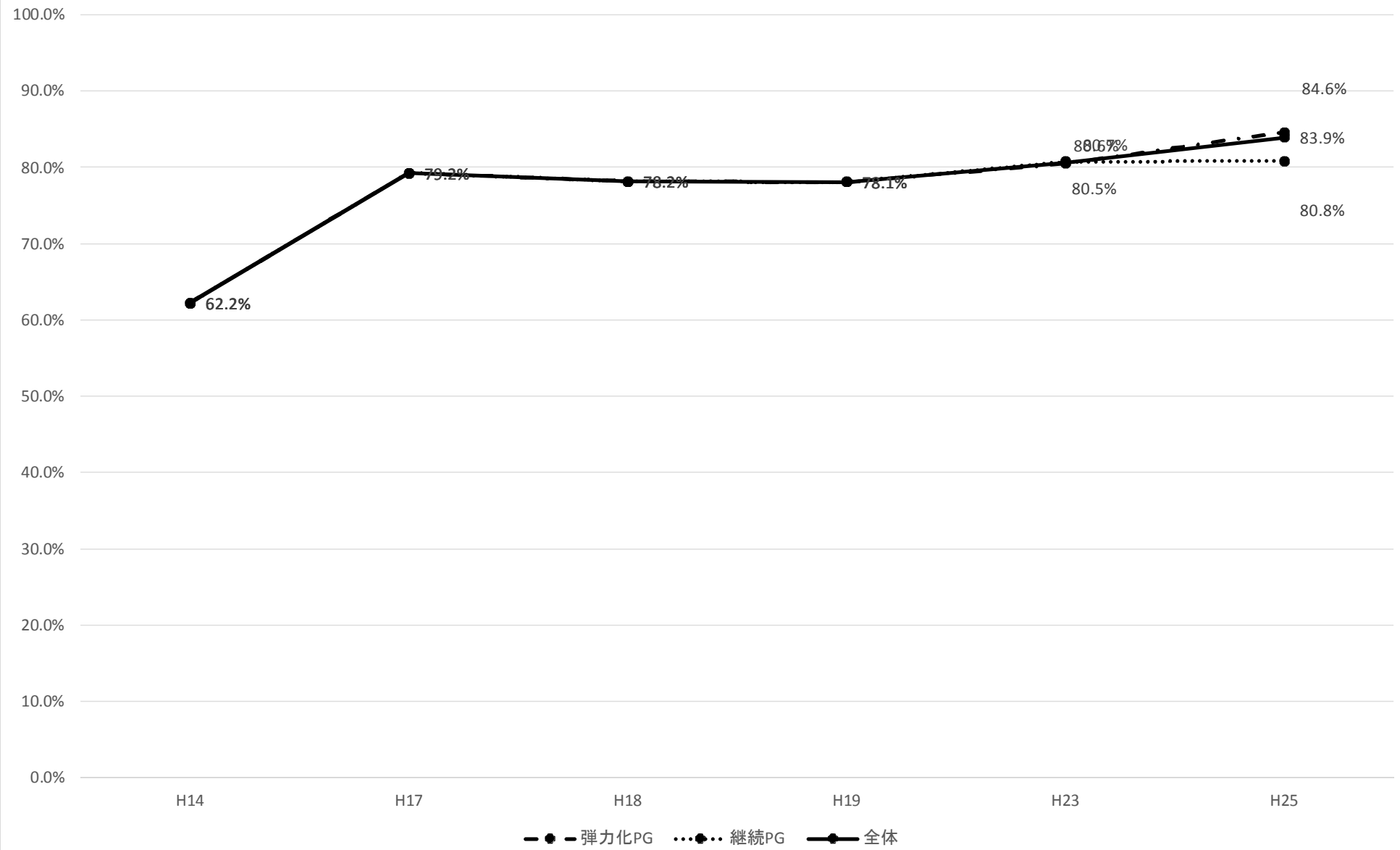

【在宅医療の適応の判断ができる】

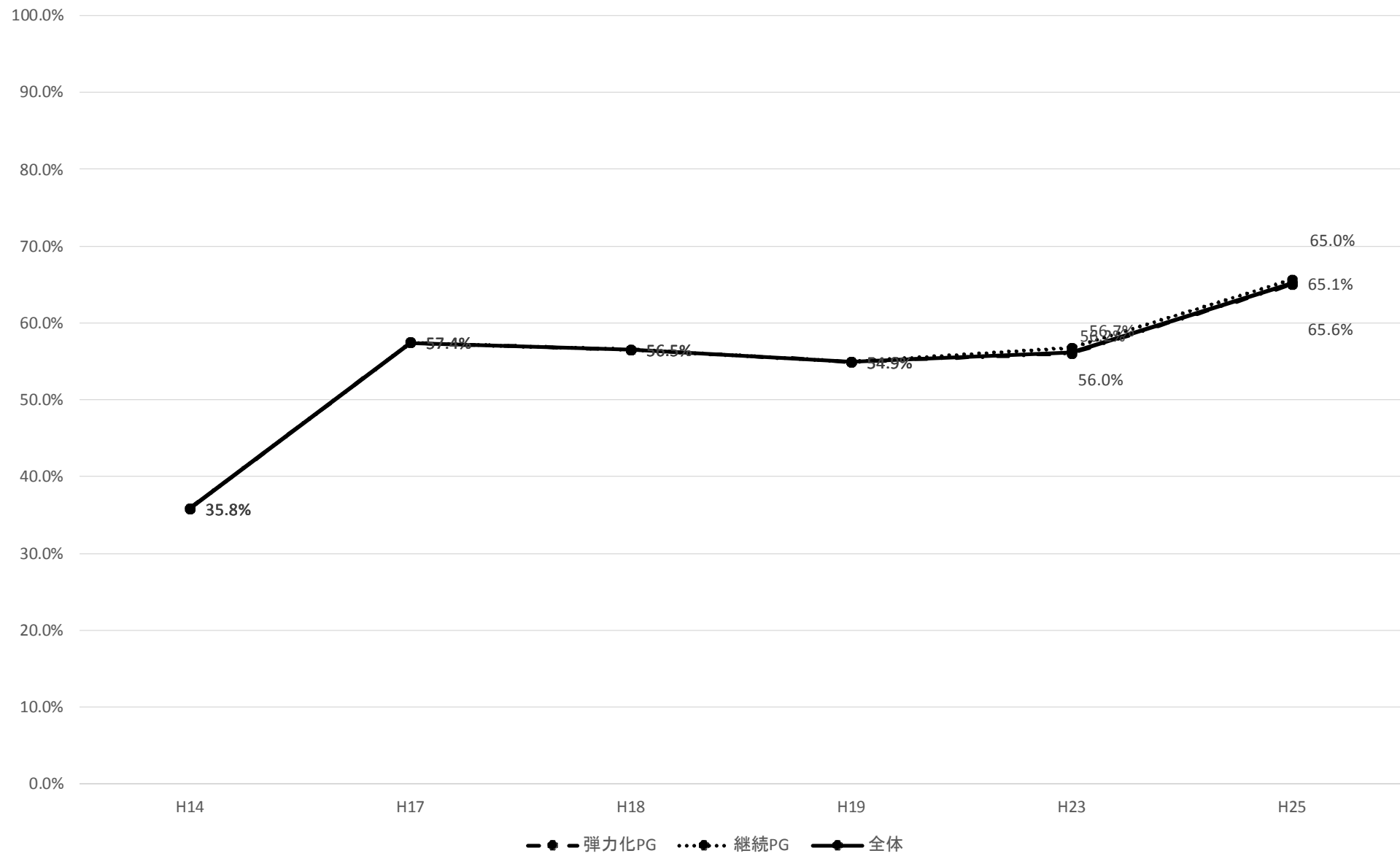

【地域の医療資源を活用し、入院患者の退院後も継続性のある医療を提供できるよう調整することができる】

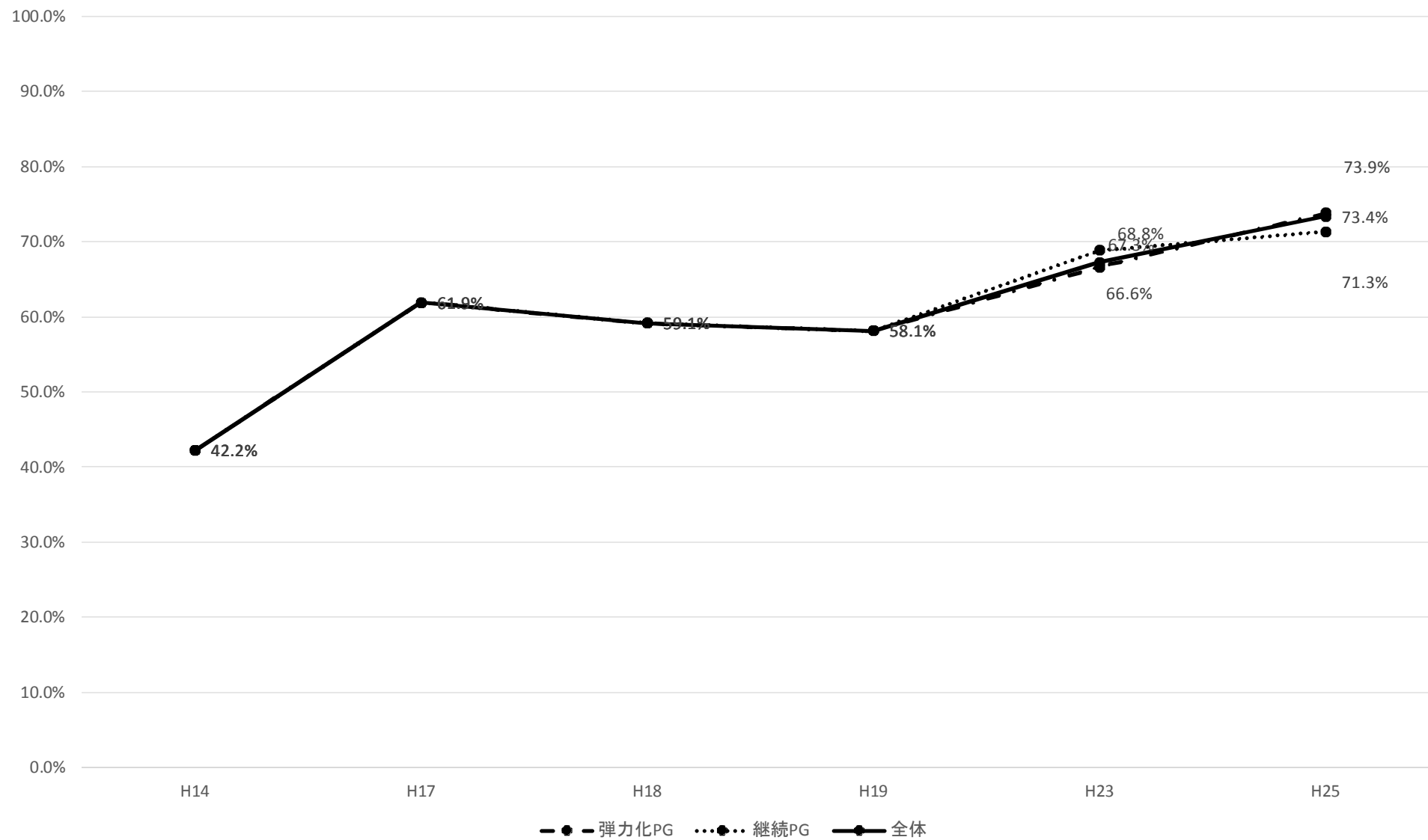

【社会福祉施設等の役割について理解し、連携をとることができる】

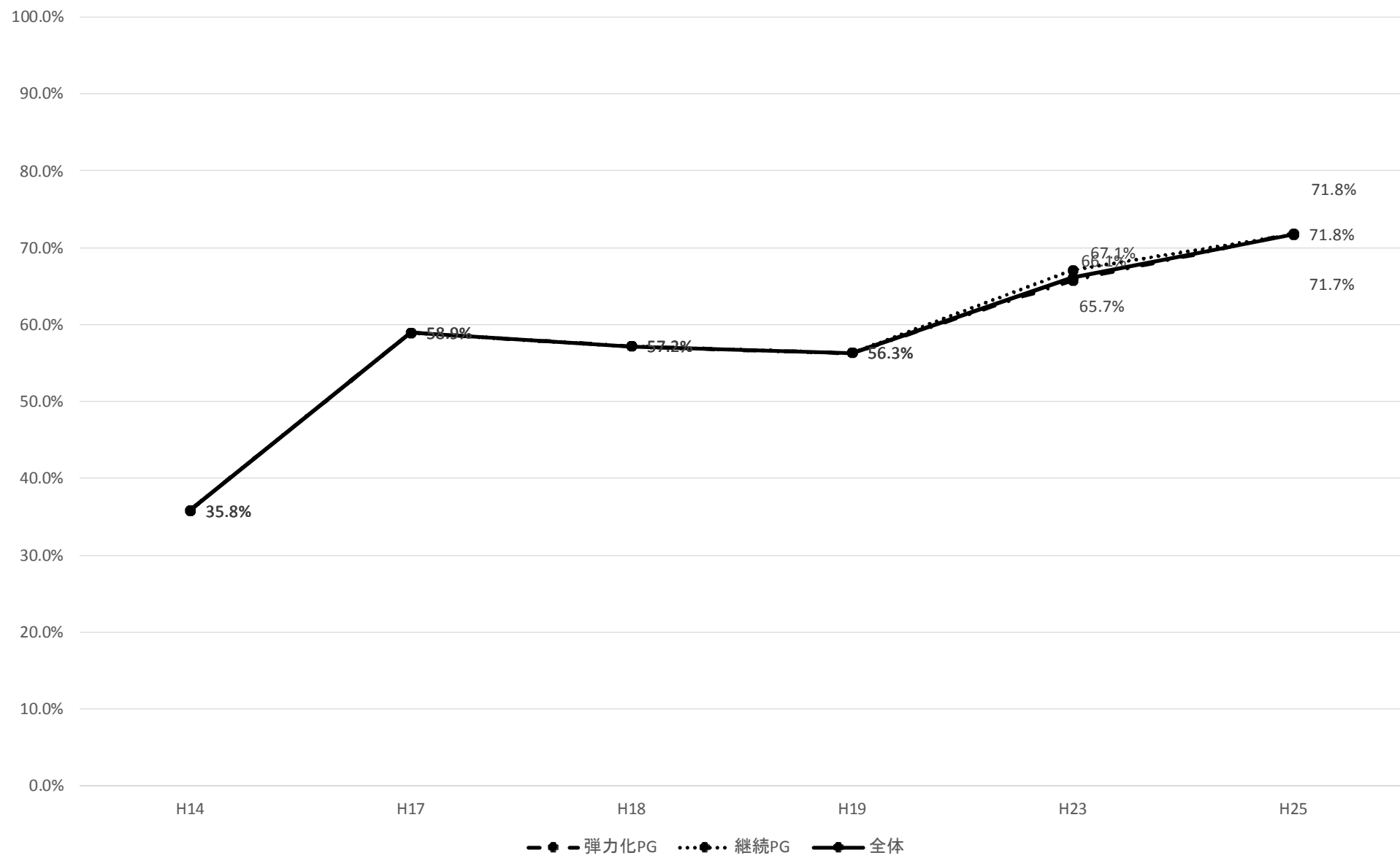

【診療上湧き上がってきた疑問点について、Medlineで文献検索ができる】

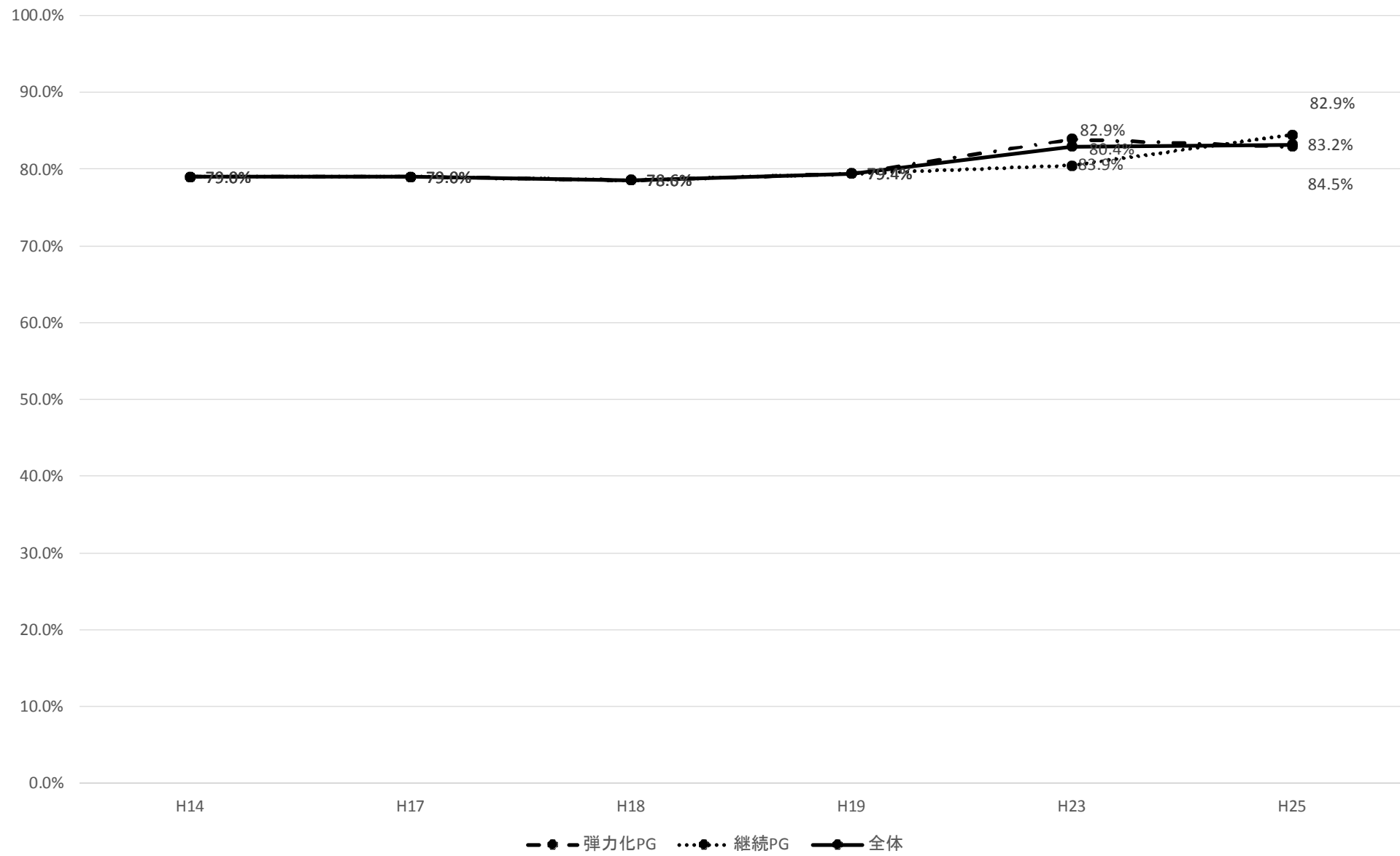

【カンファレンス等で簡潔に受持患者のプレゼンテーションできる】

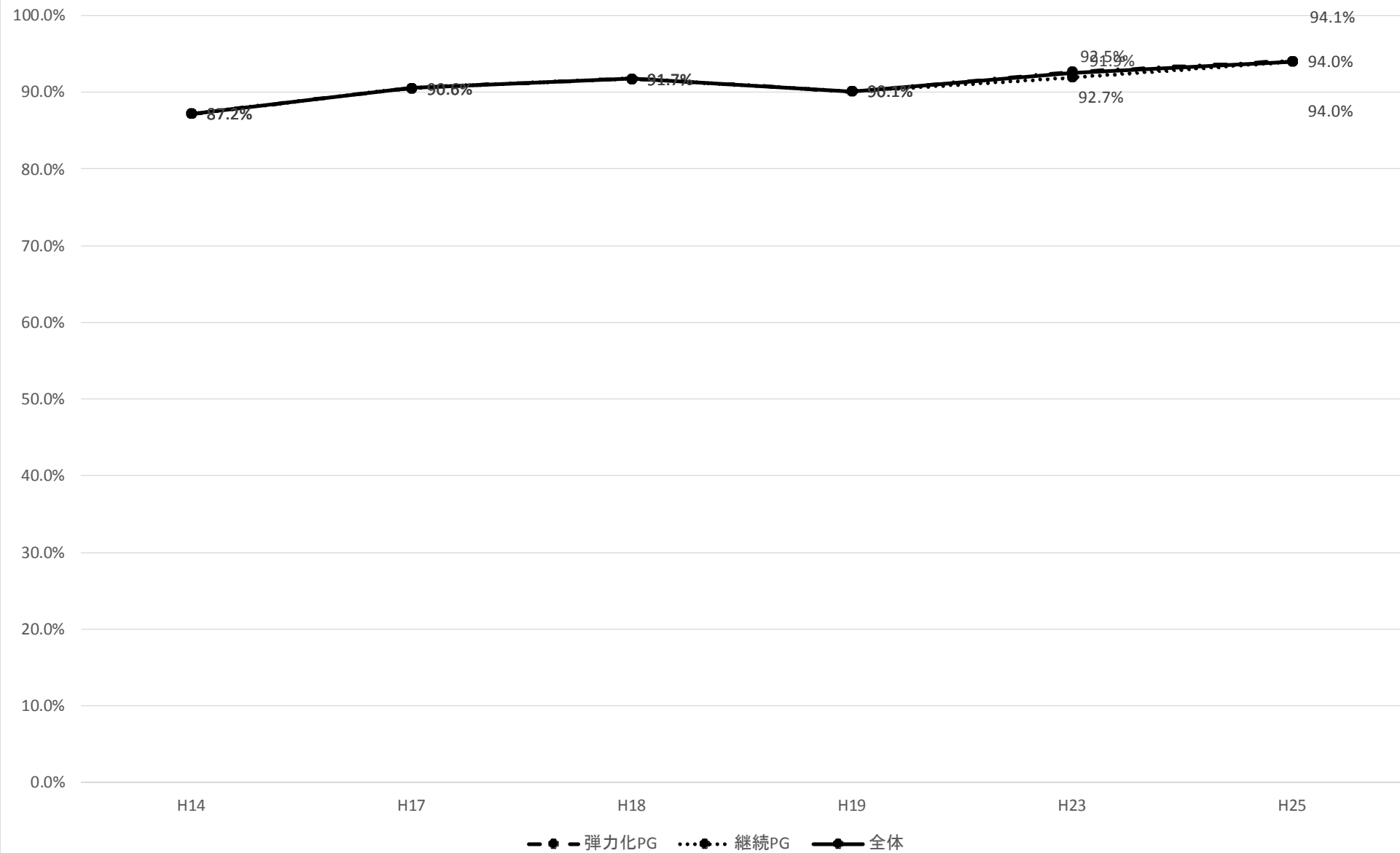

【診療録(退院時サマリーを含む)をPOS(Problem

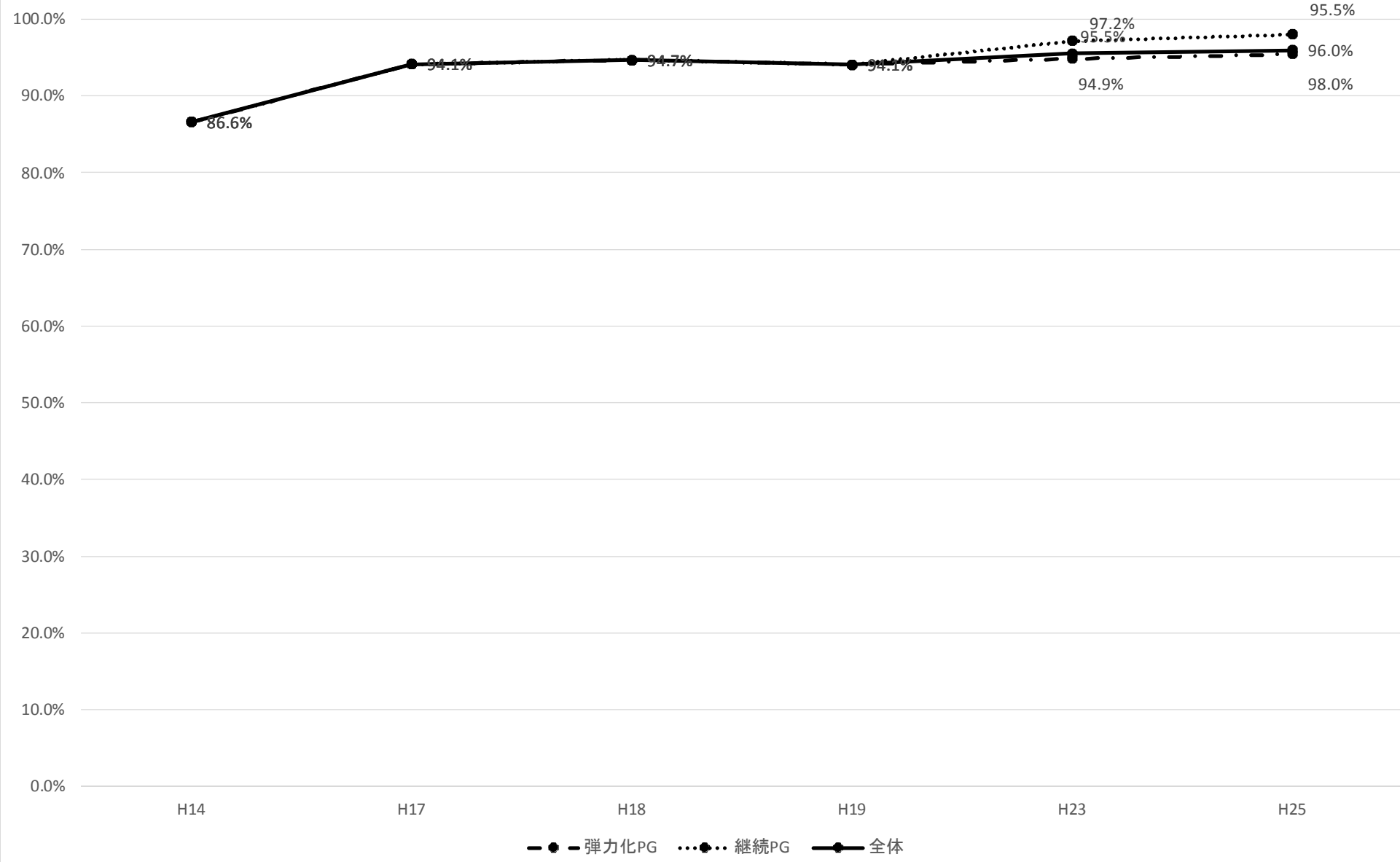

【研究デザインを理解して、論文を読むことができる】

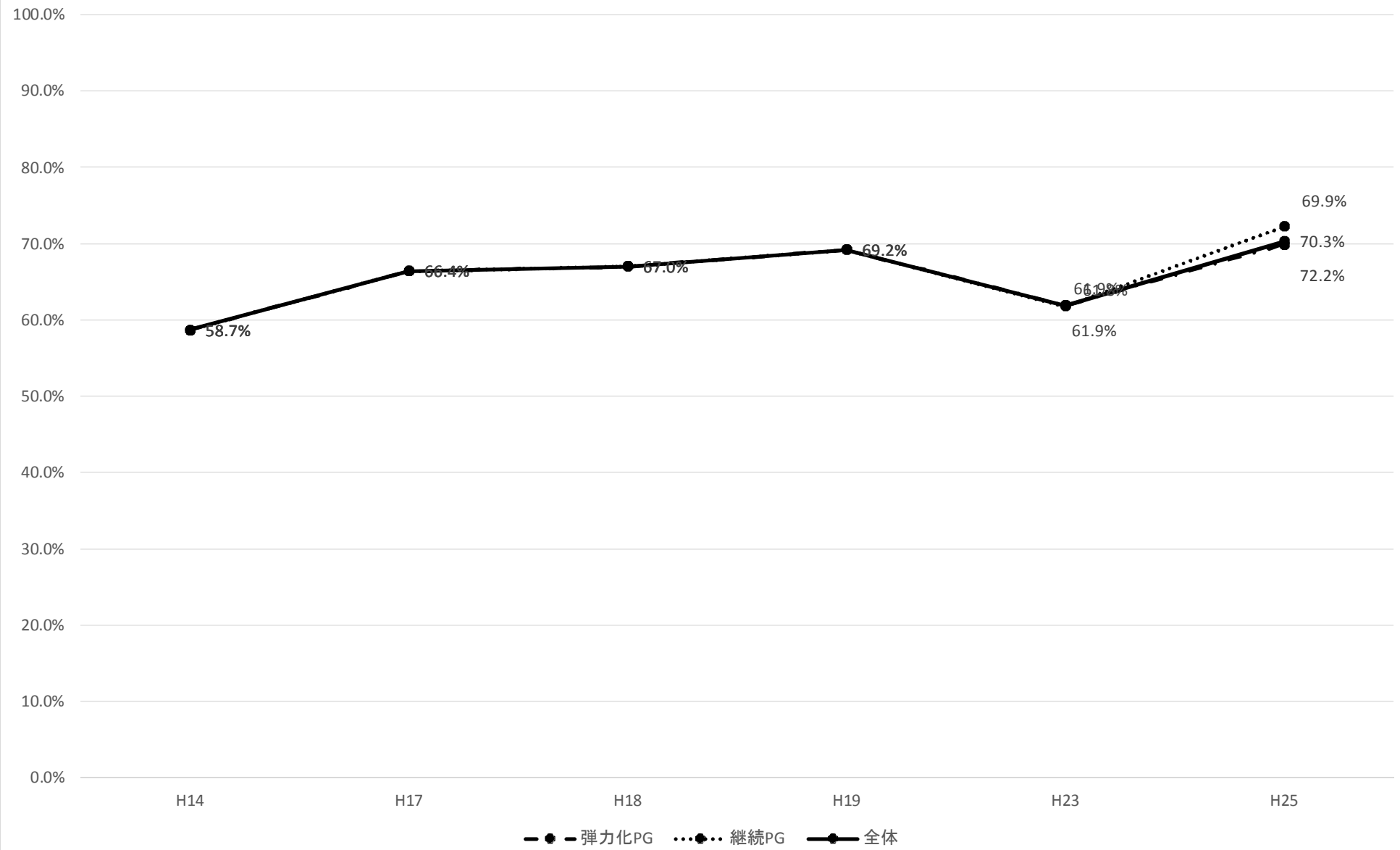

【学会で症例報告ができる】

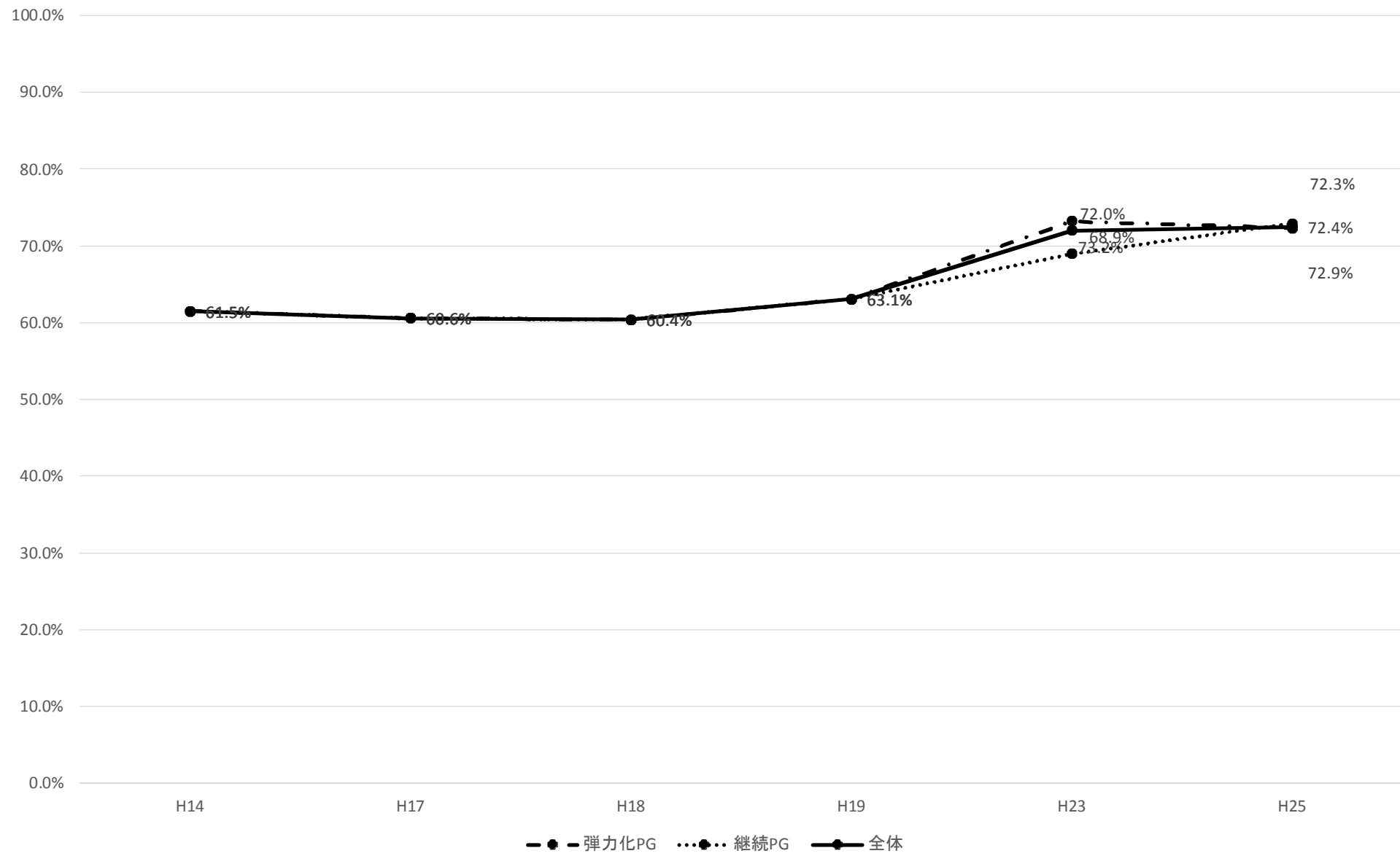

【データの種類に応じて適切な統計学的解析ができる】

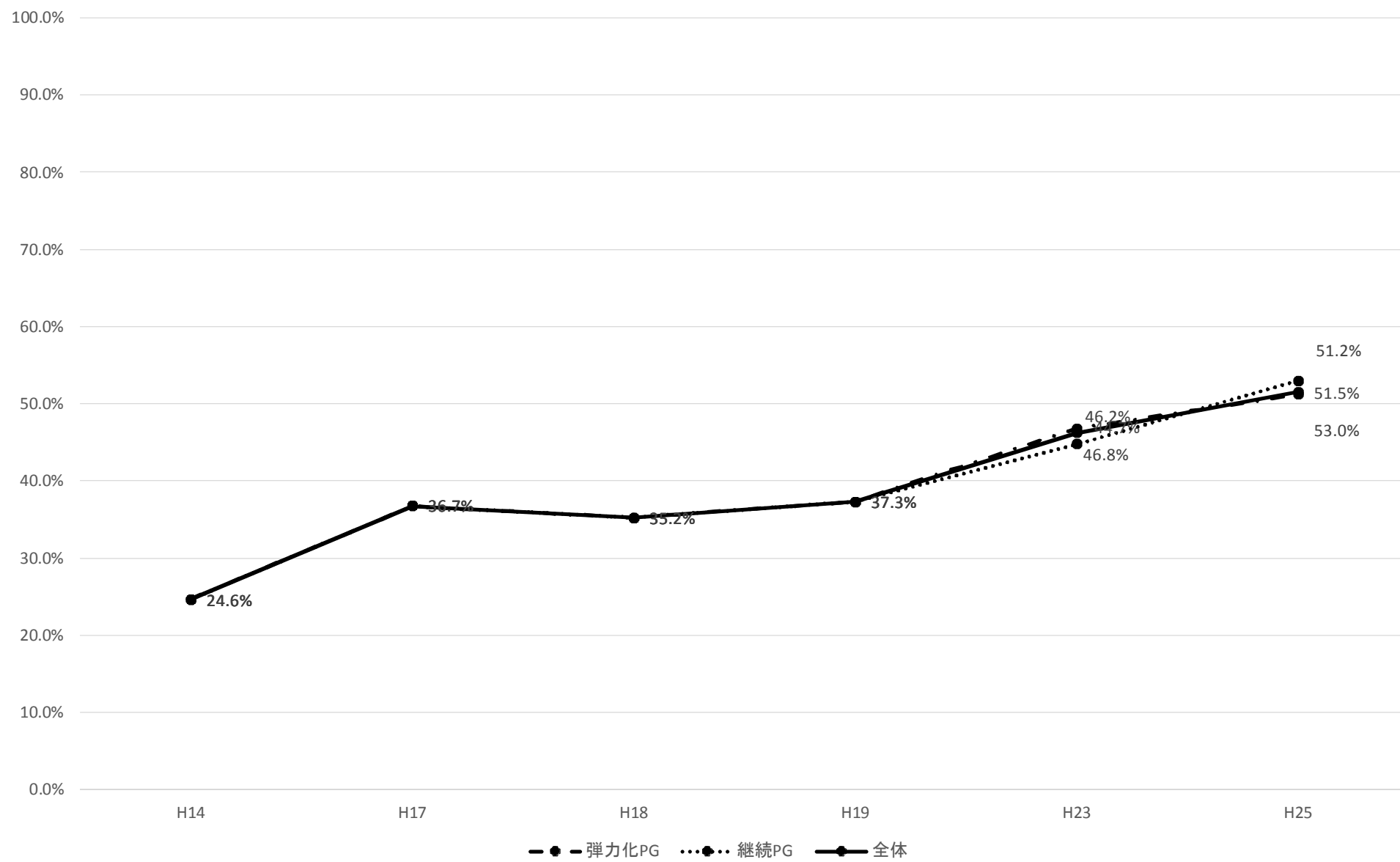

【医療上の安全確認の基本的な考え方を理解し、実施できる】

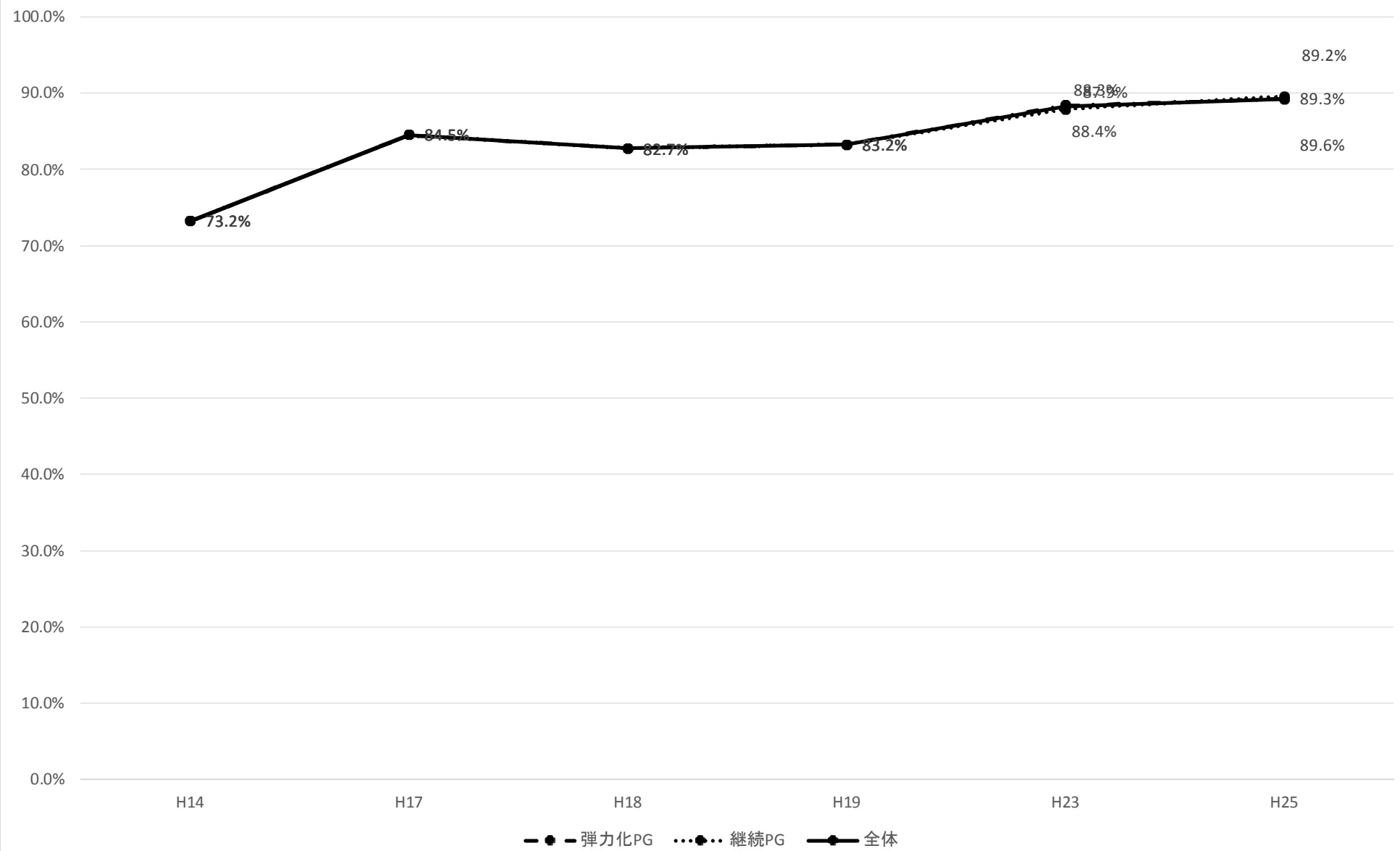

【医療事故防止及び事故後の対処について、マニュアルなどに沿って行動できる】

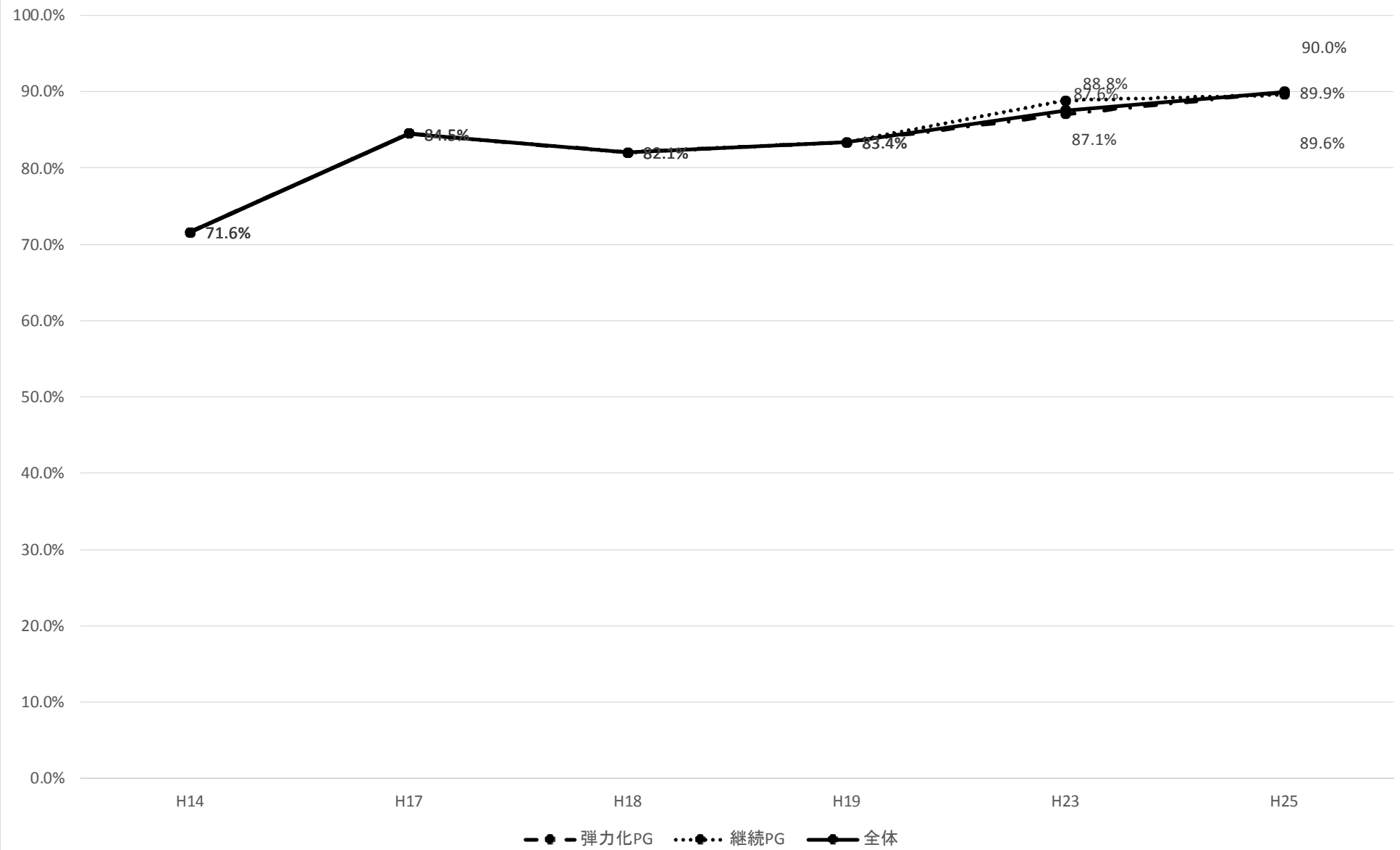

【院内感染対策(Standard Precautionsを含む)の基本を理解し、実施できる】

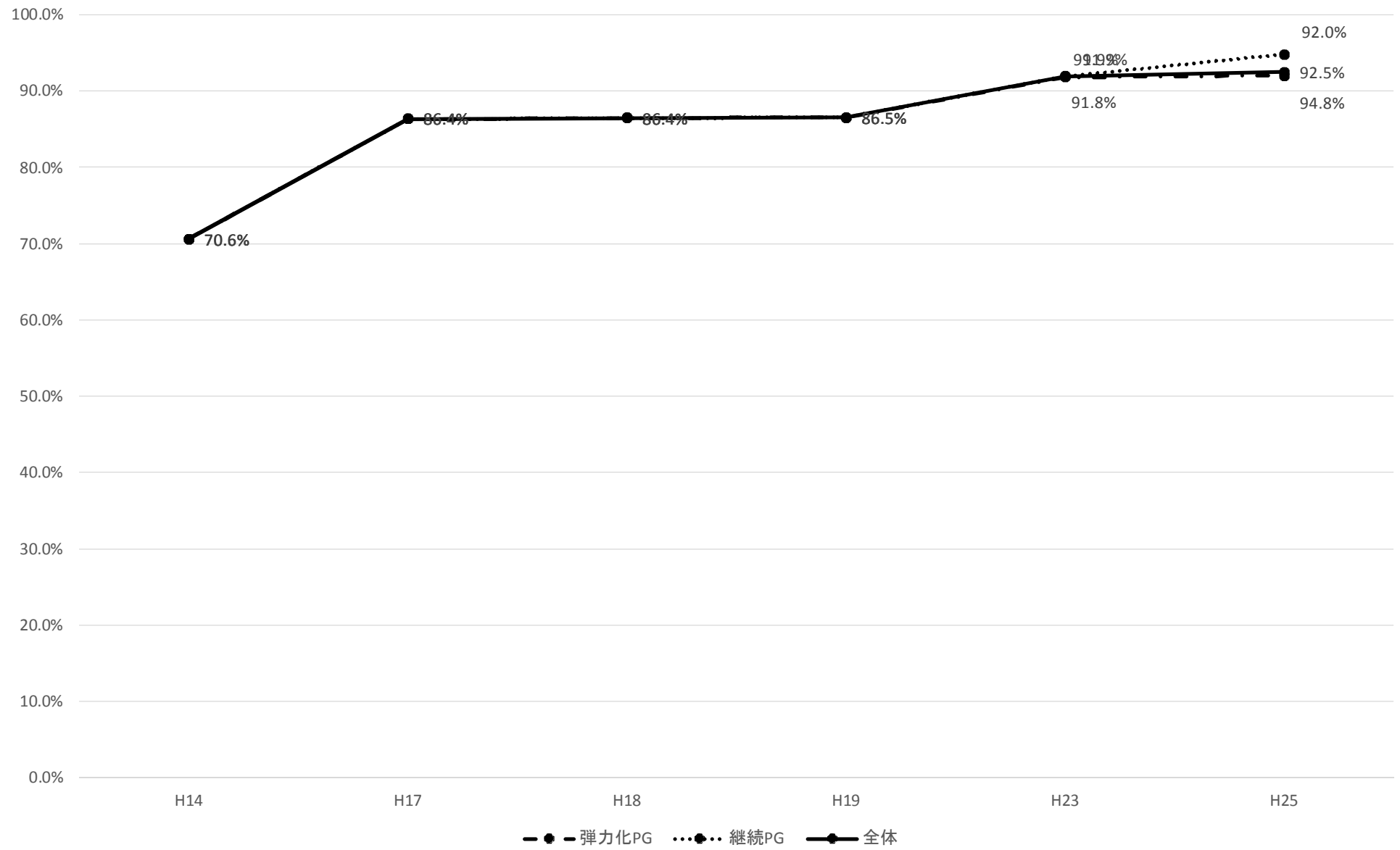

【高齢者の聴力・視力・認知面での障害の有無に配慮した、病歴聴取を行うことができる】

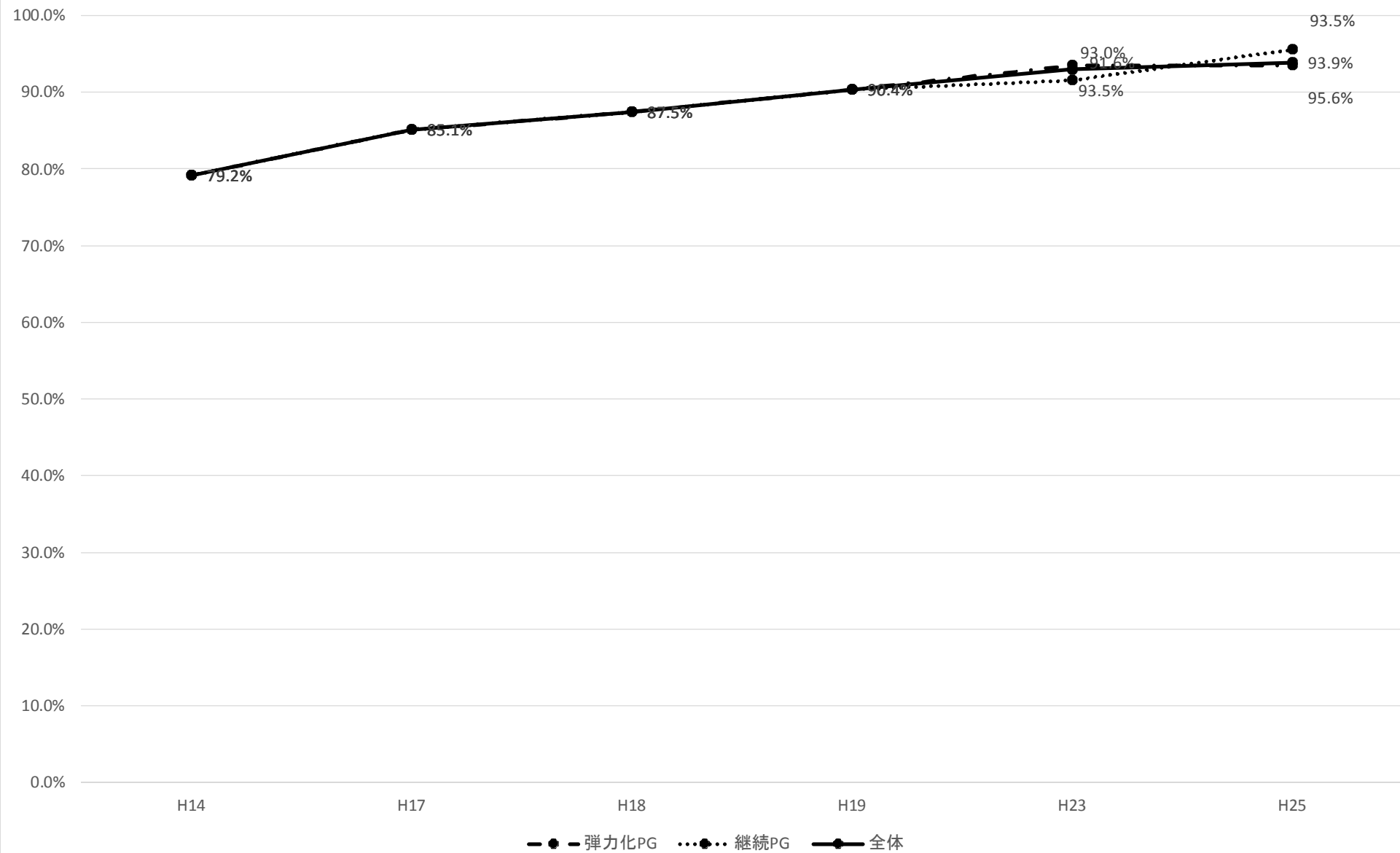

【高齢者の症状が非特異的、非典型的であることを理解して、身体所見をとることができる】

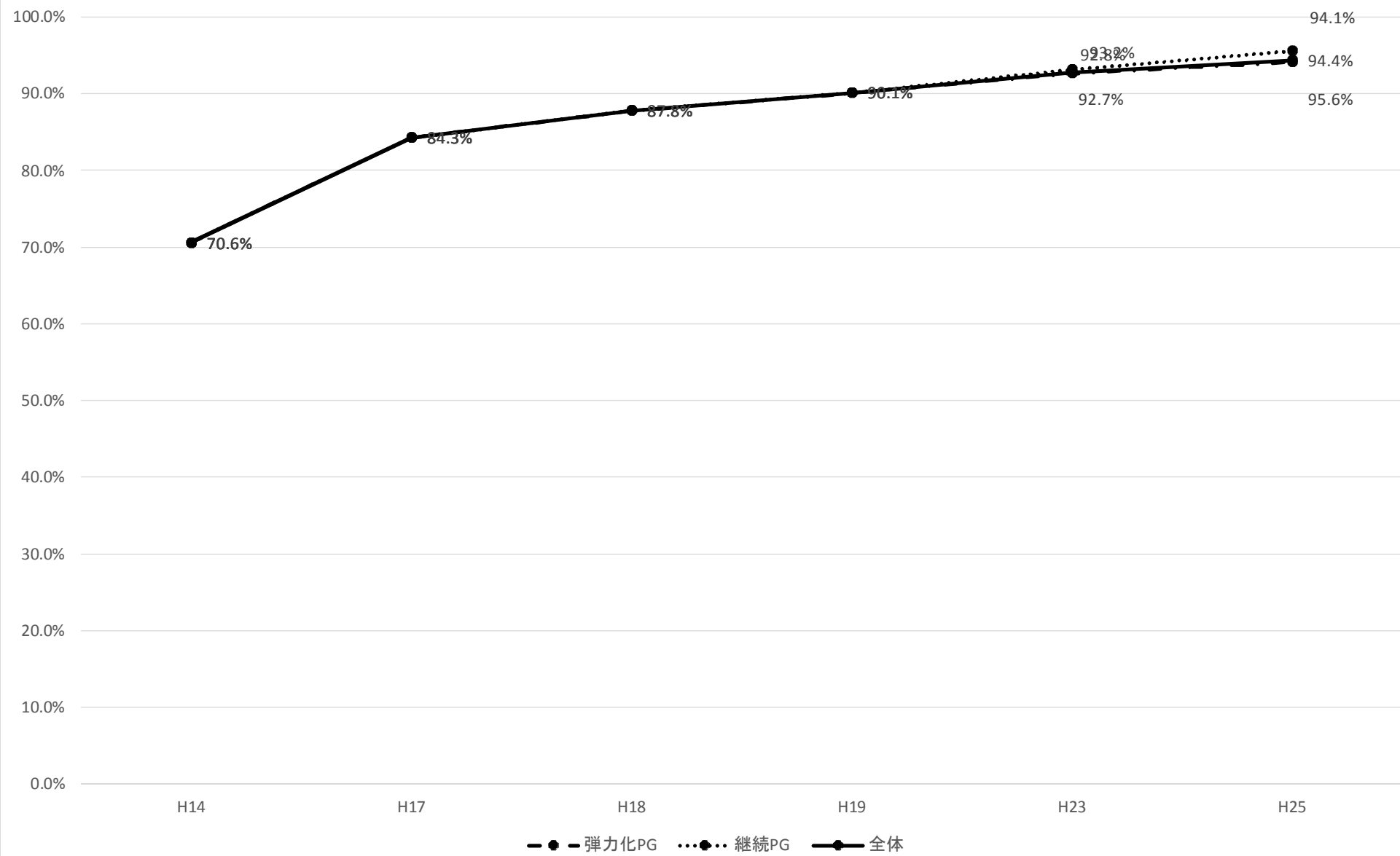

【高齢者の身体的、精神的、社会的活動性をできるだけ良好に維持するような治療法を提示することができる】

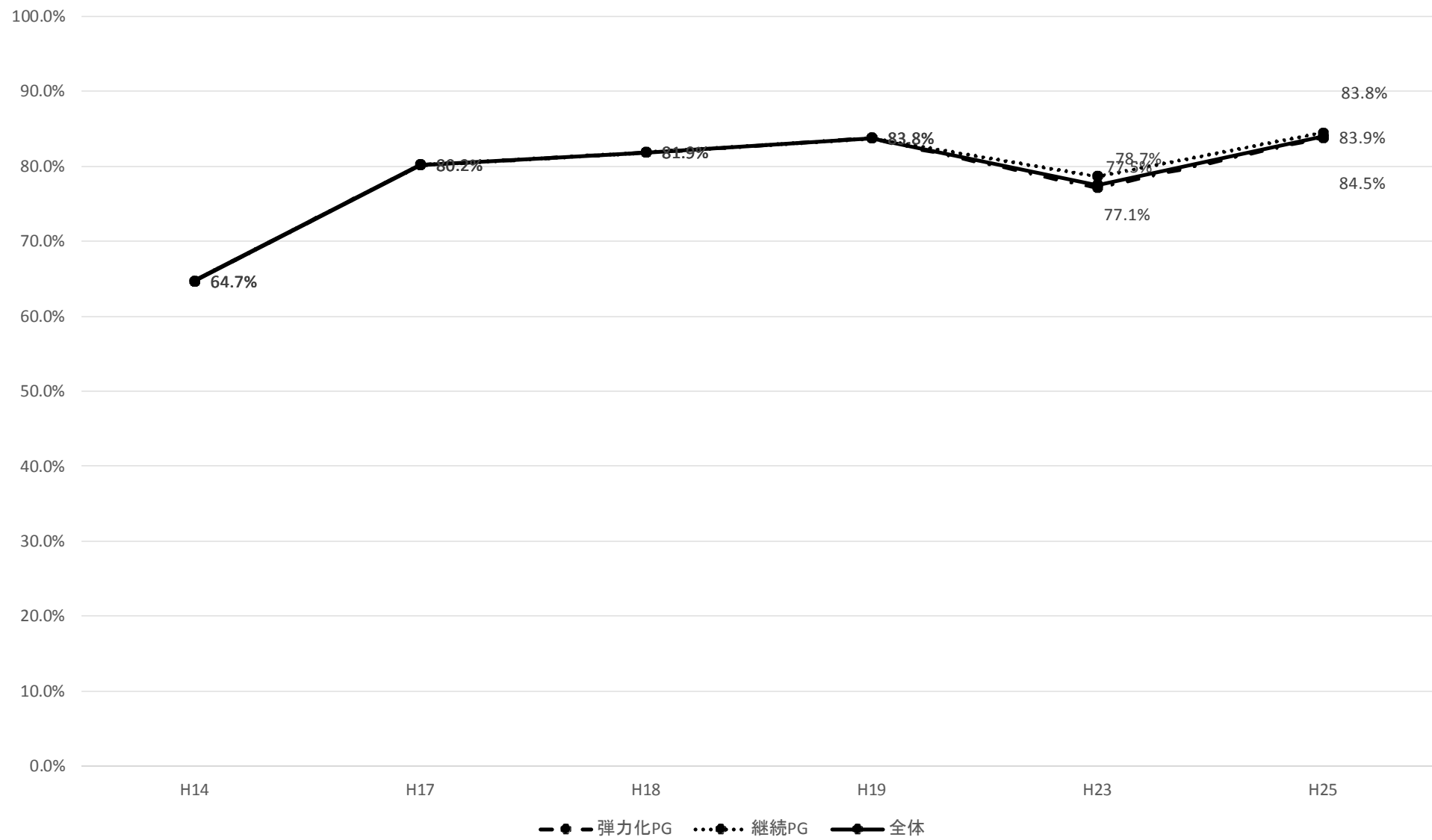

【小児の精神運動発達の異常を判断できる】

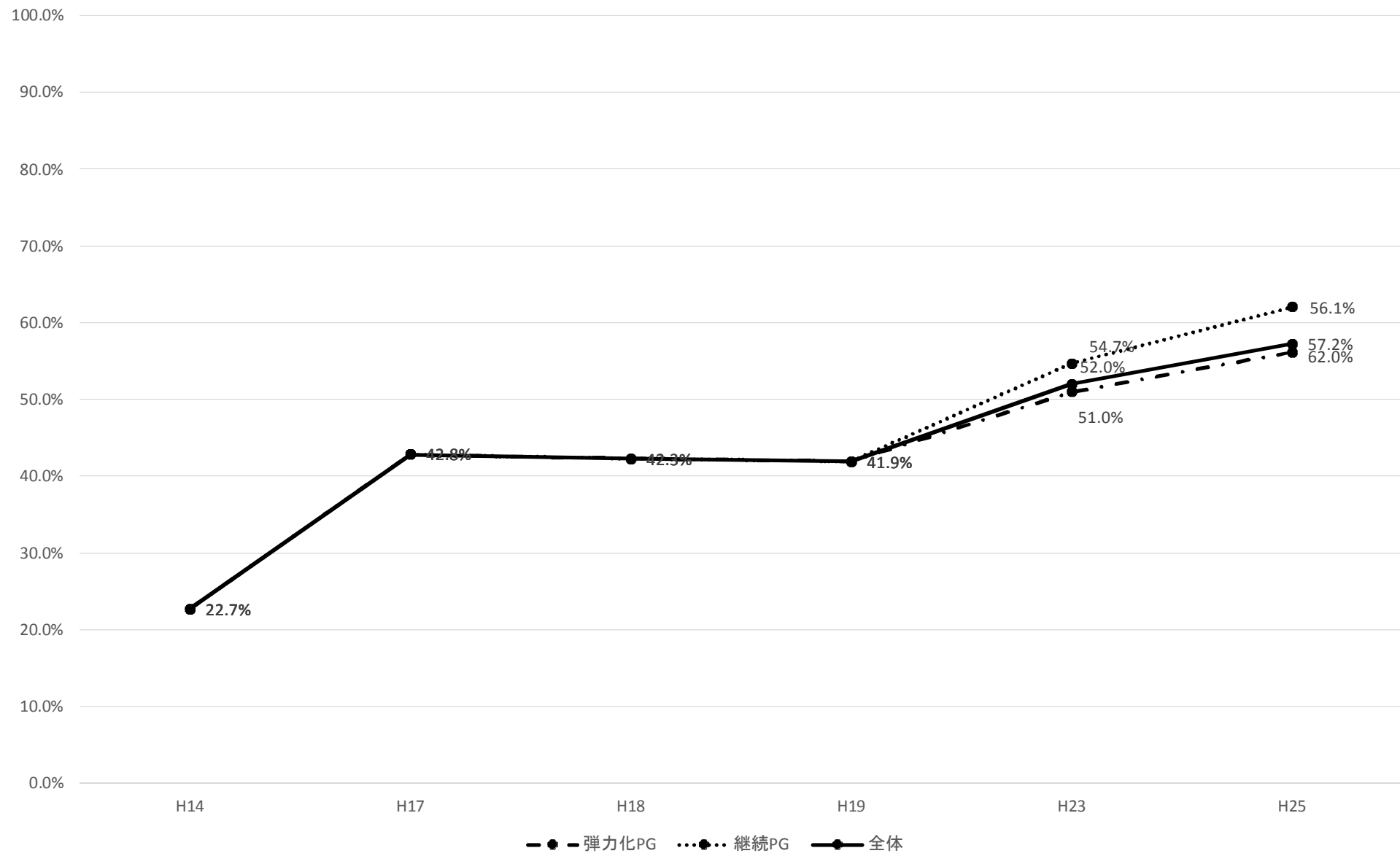

【小児の採血、点滴ができる】

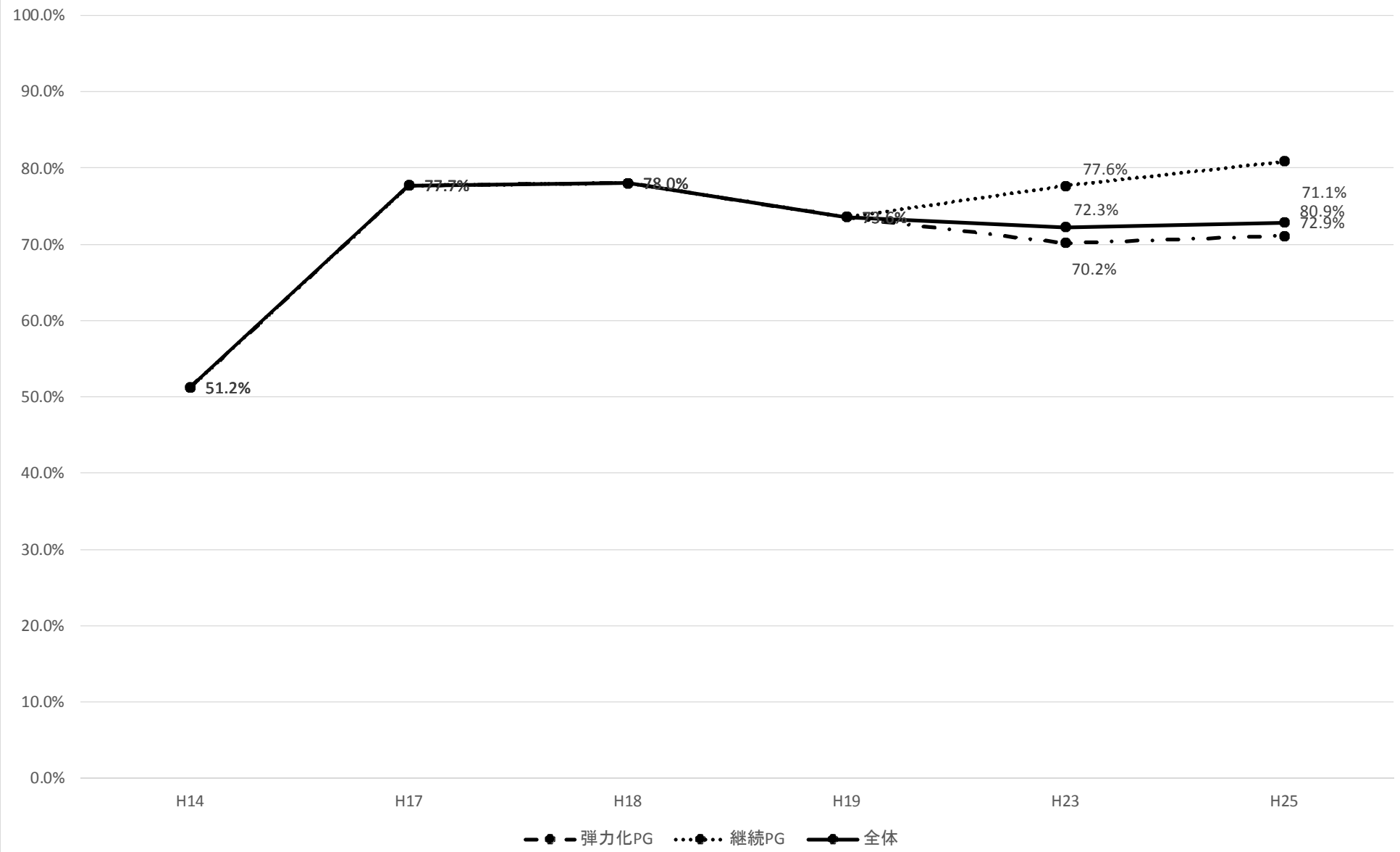

【患児の身体的苦痛のみならず、精神的ケアにも配慮できる】

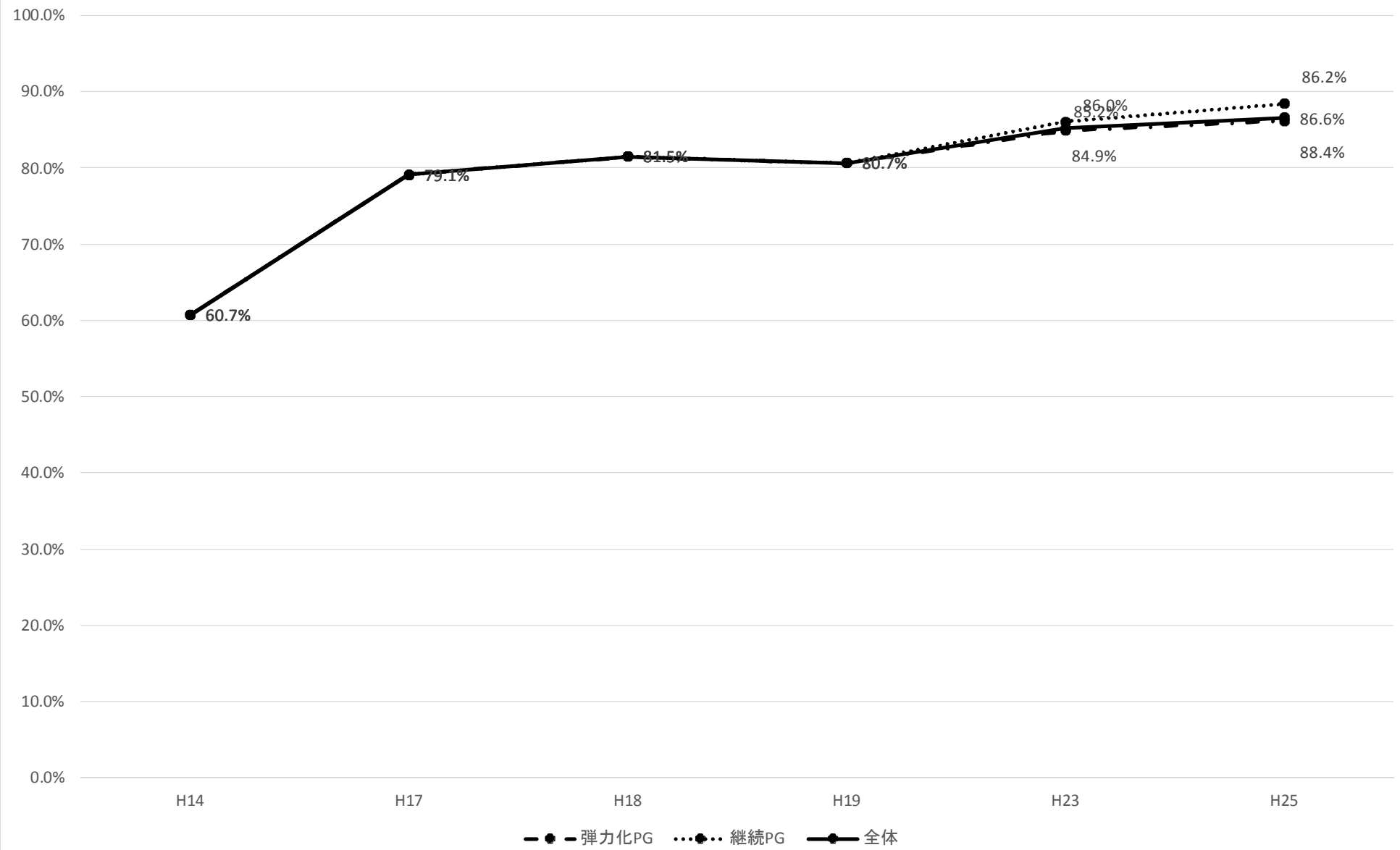

【患児の年齢や理解度に応じた説明ができる】

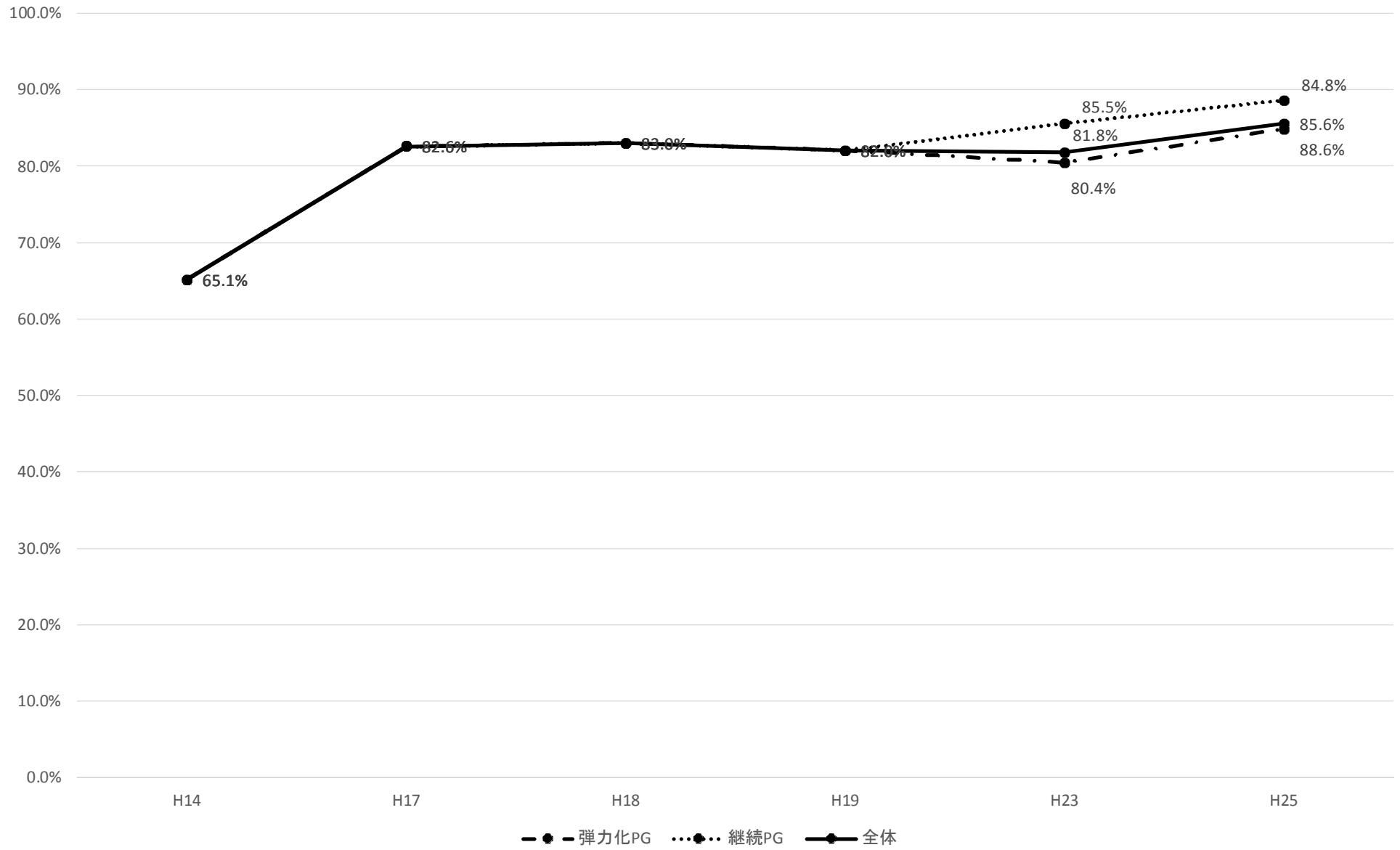

【代表的な精神科疾患について、診断および治療ができる】

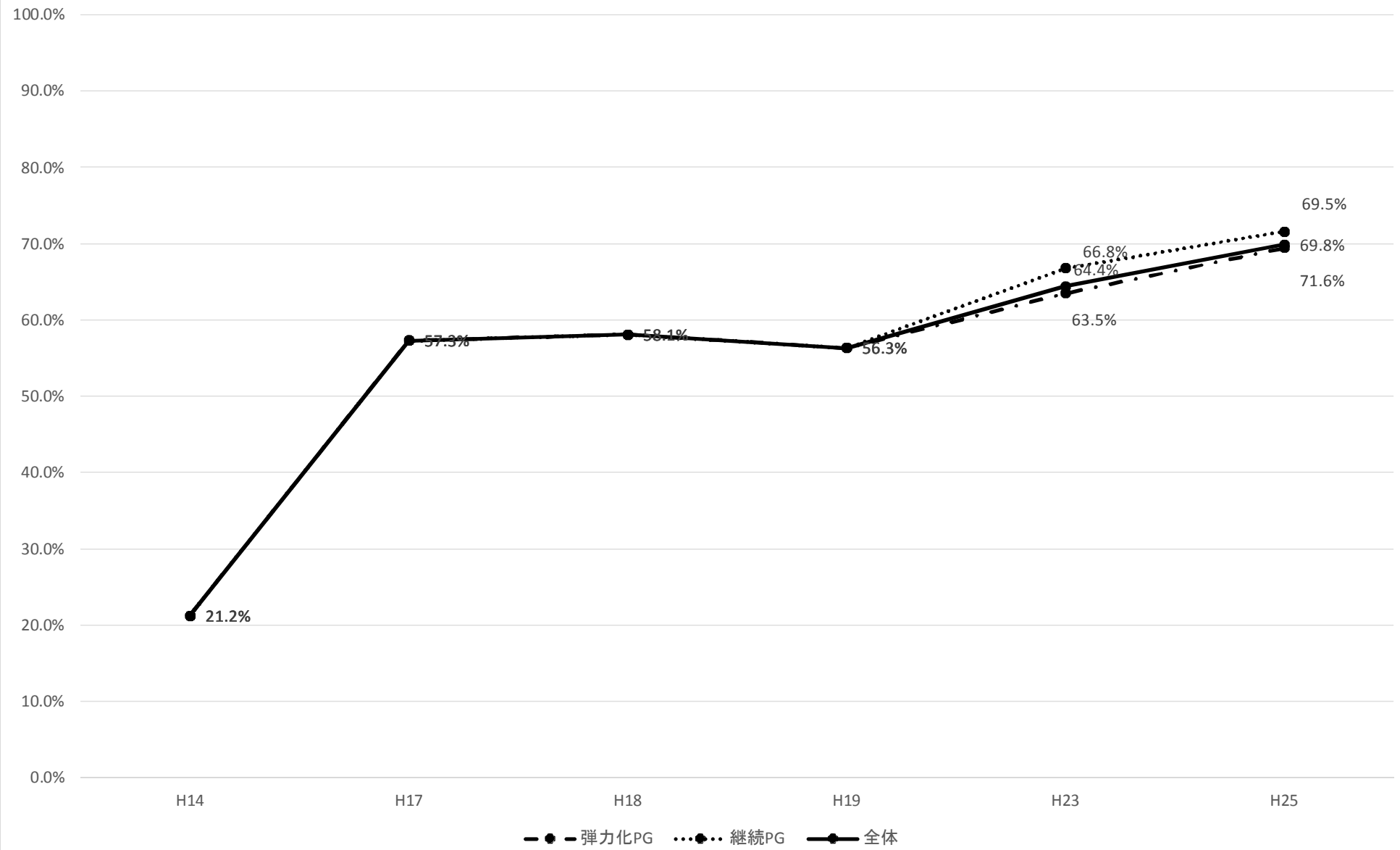

【精神科領域の薬物治療に伴うことの多い障害について理解し、適切な検査・処置ができる】

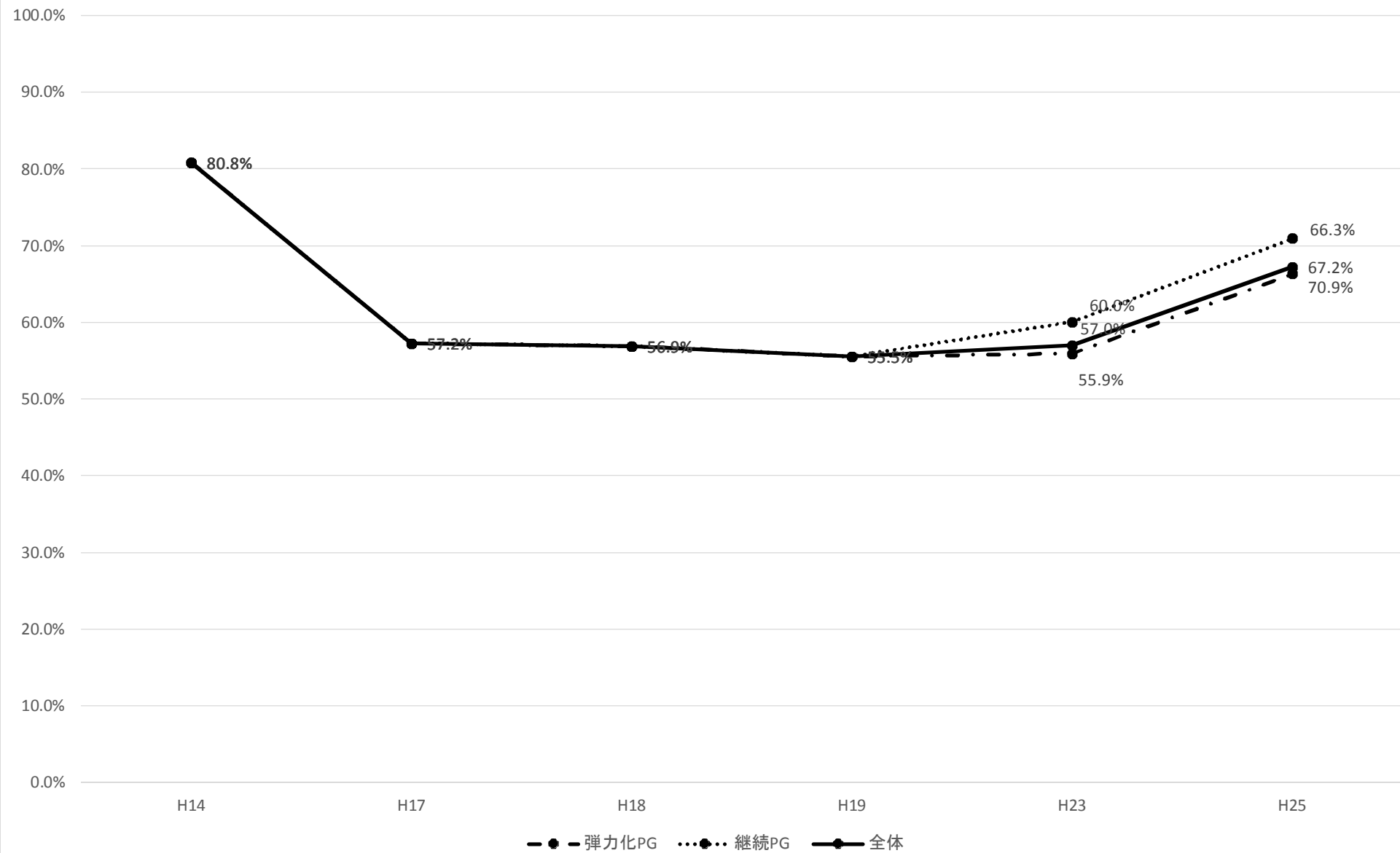

【精神科コ・メディカルスタッフ(PSW等)の業務を理解し、連携してケアを行うことができる】

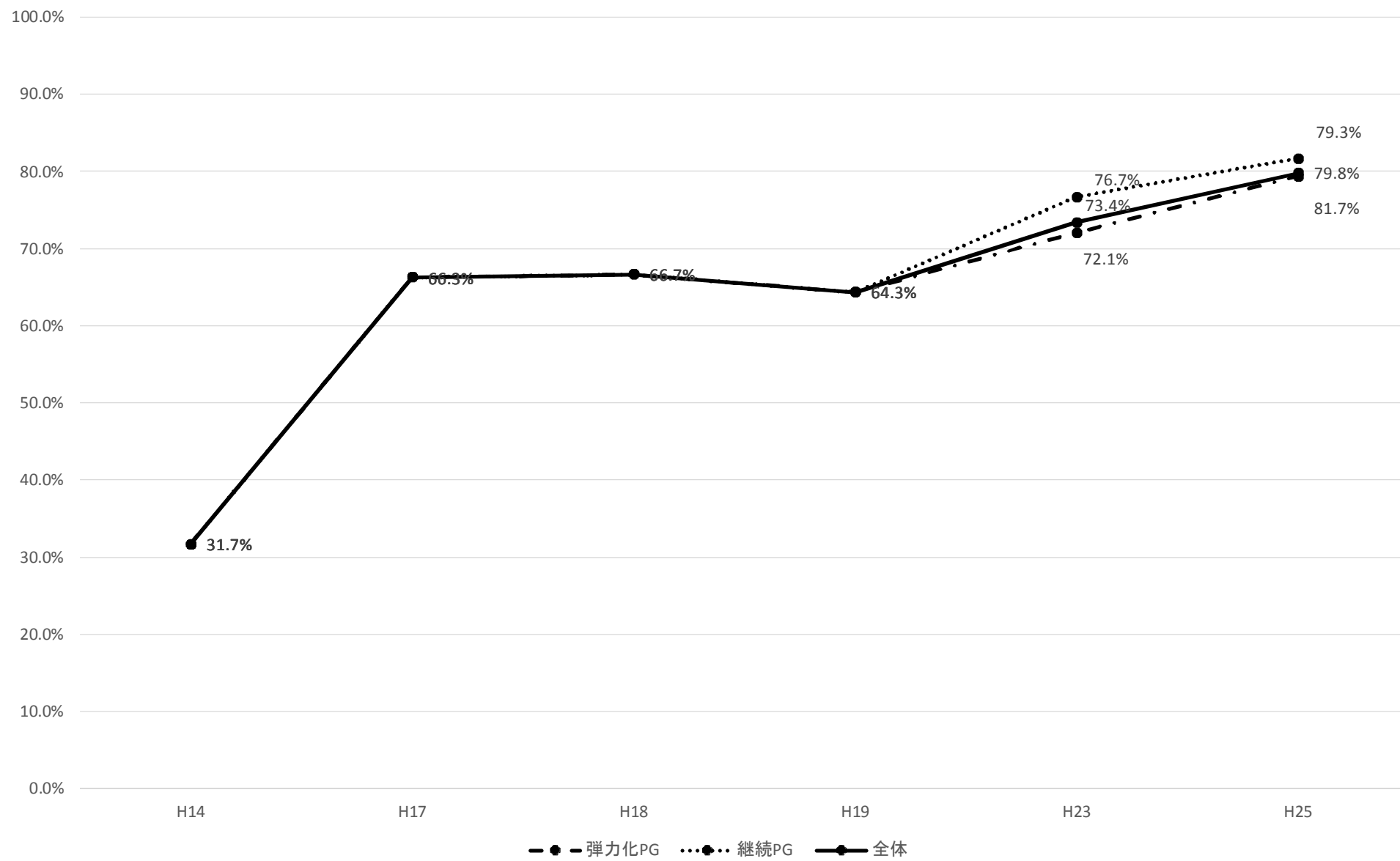

【地域の精神保健福祉に関する支援体制状況に関する知識を持ち、適切な連携をとることができる】

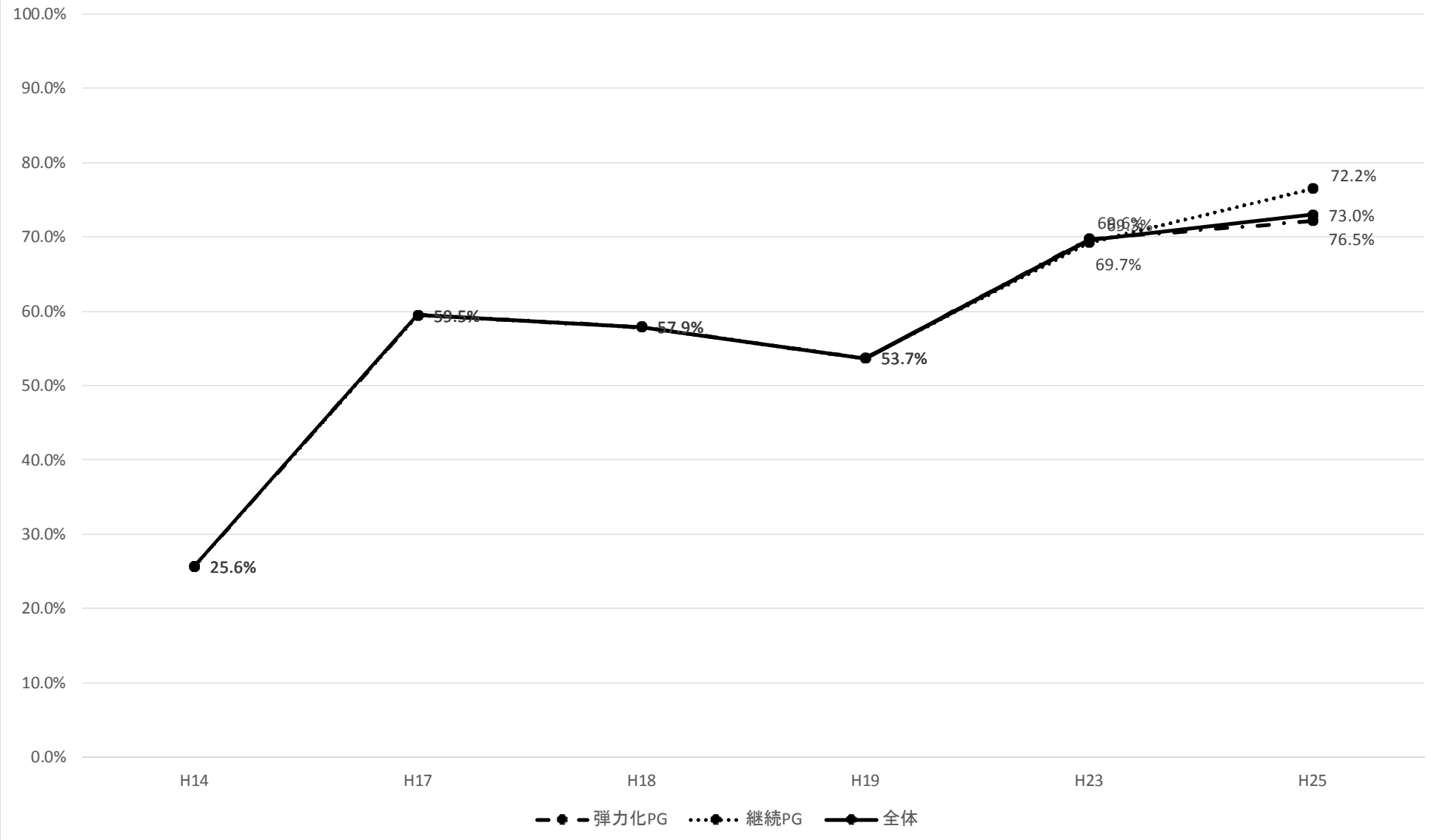

【守秘義務を果たし、プライバシーへの配慮ができる】

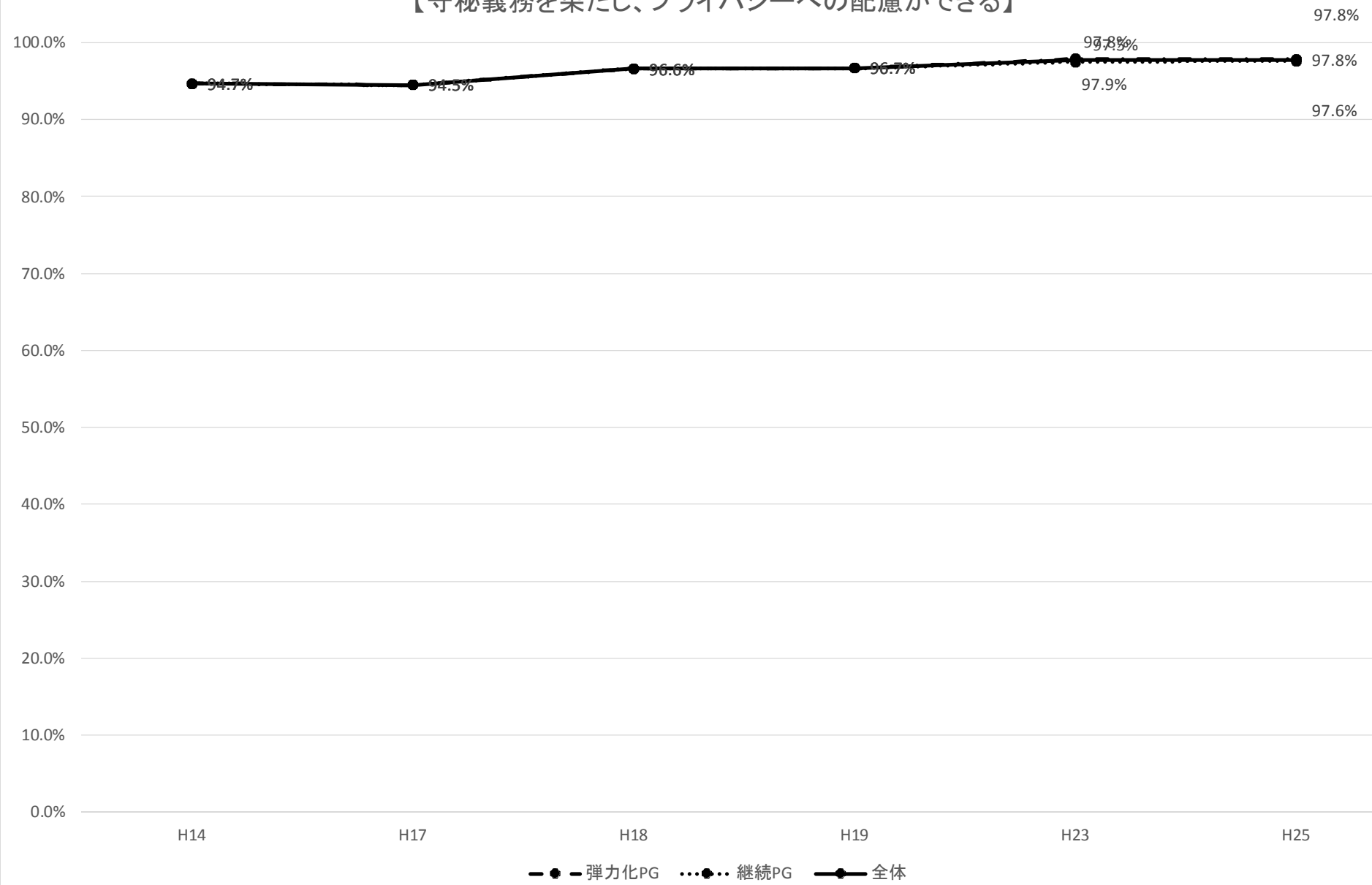

【患者の基本的人権について説明できる】

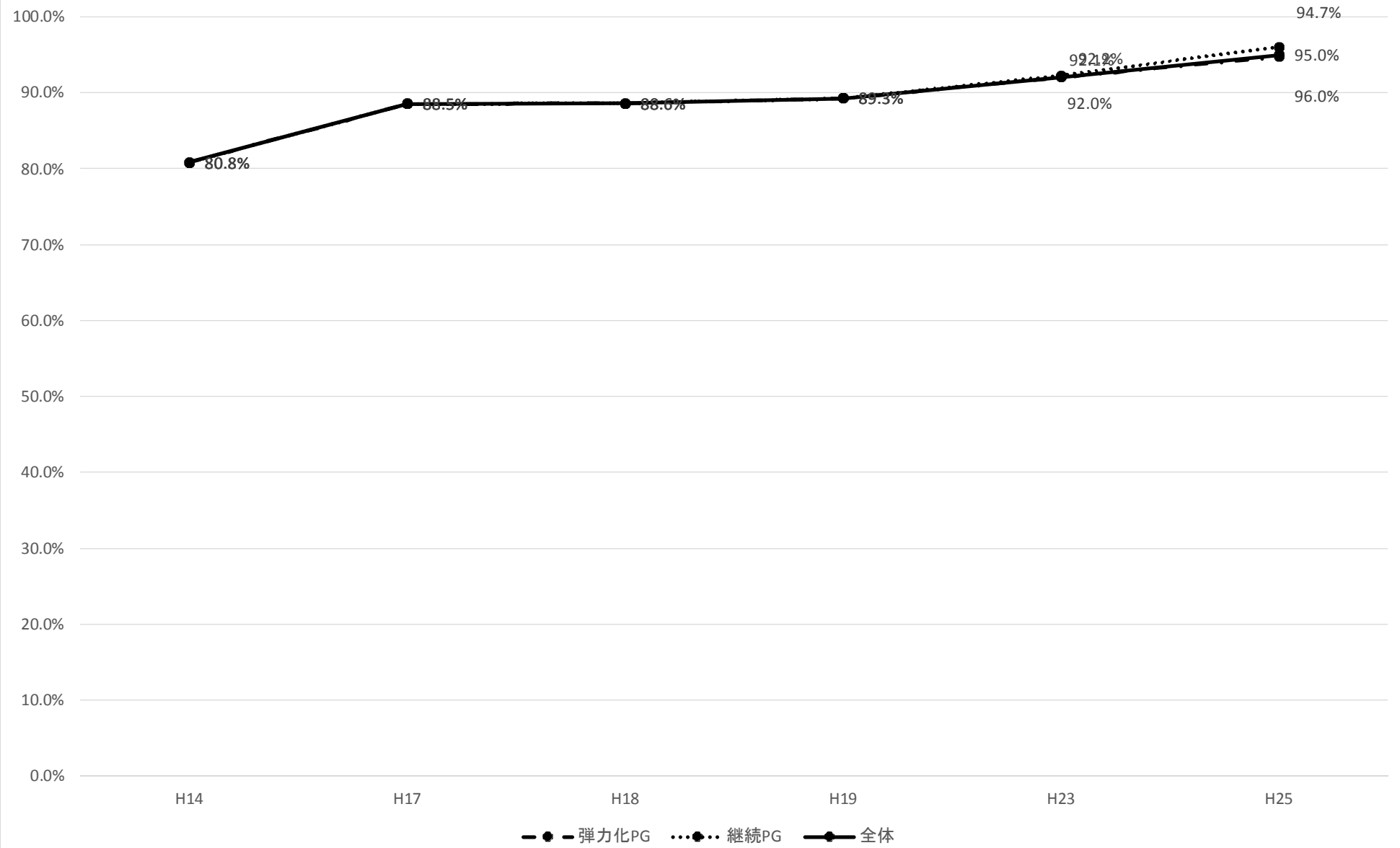

【自己決定できない患者での代理決定について判断できる】

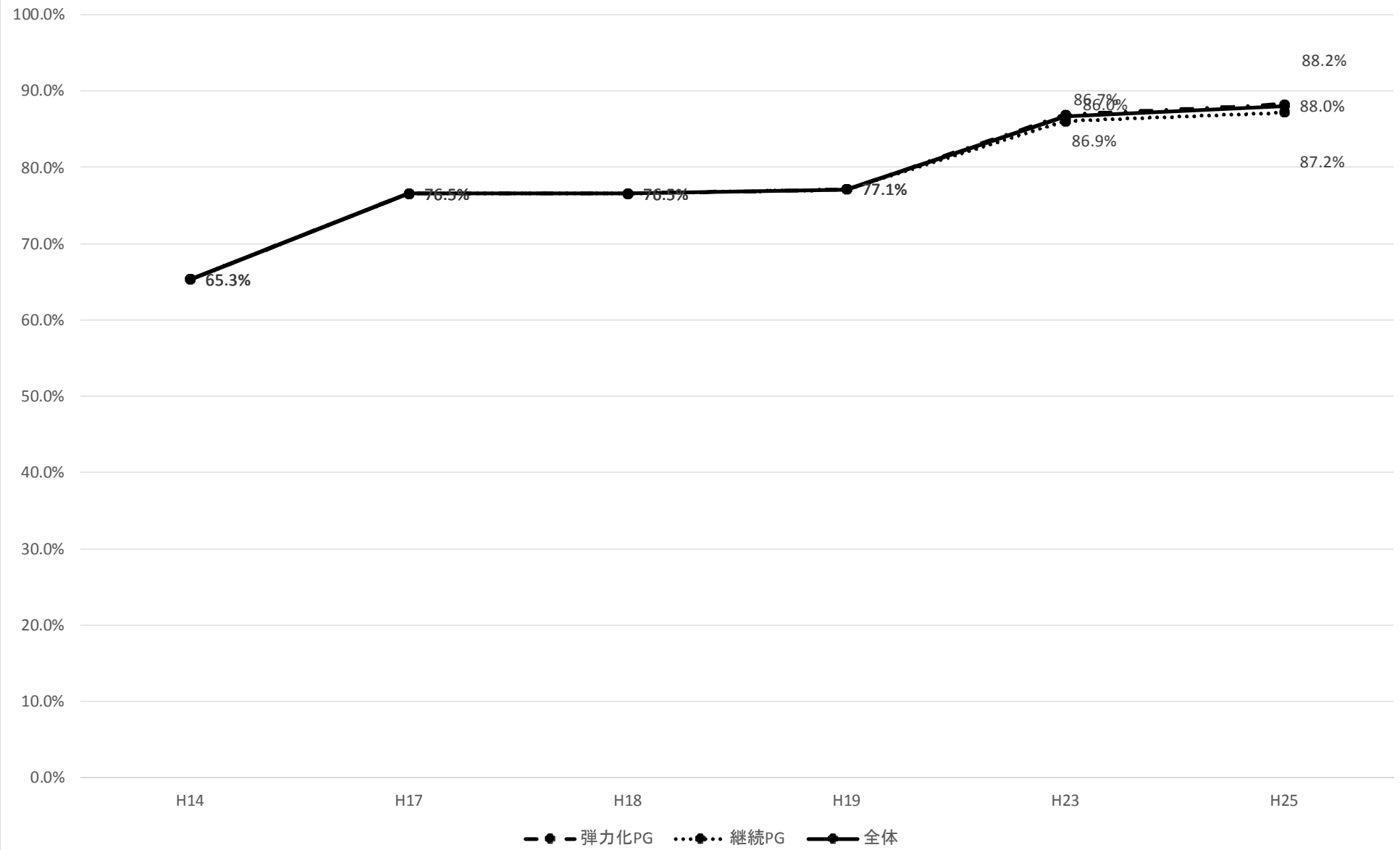

【診療計画(診断、治療、患者・家族への説明を含む)を作成できる】

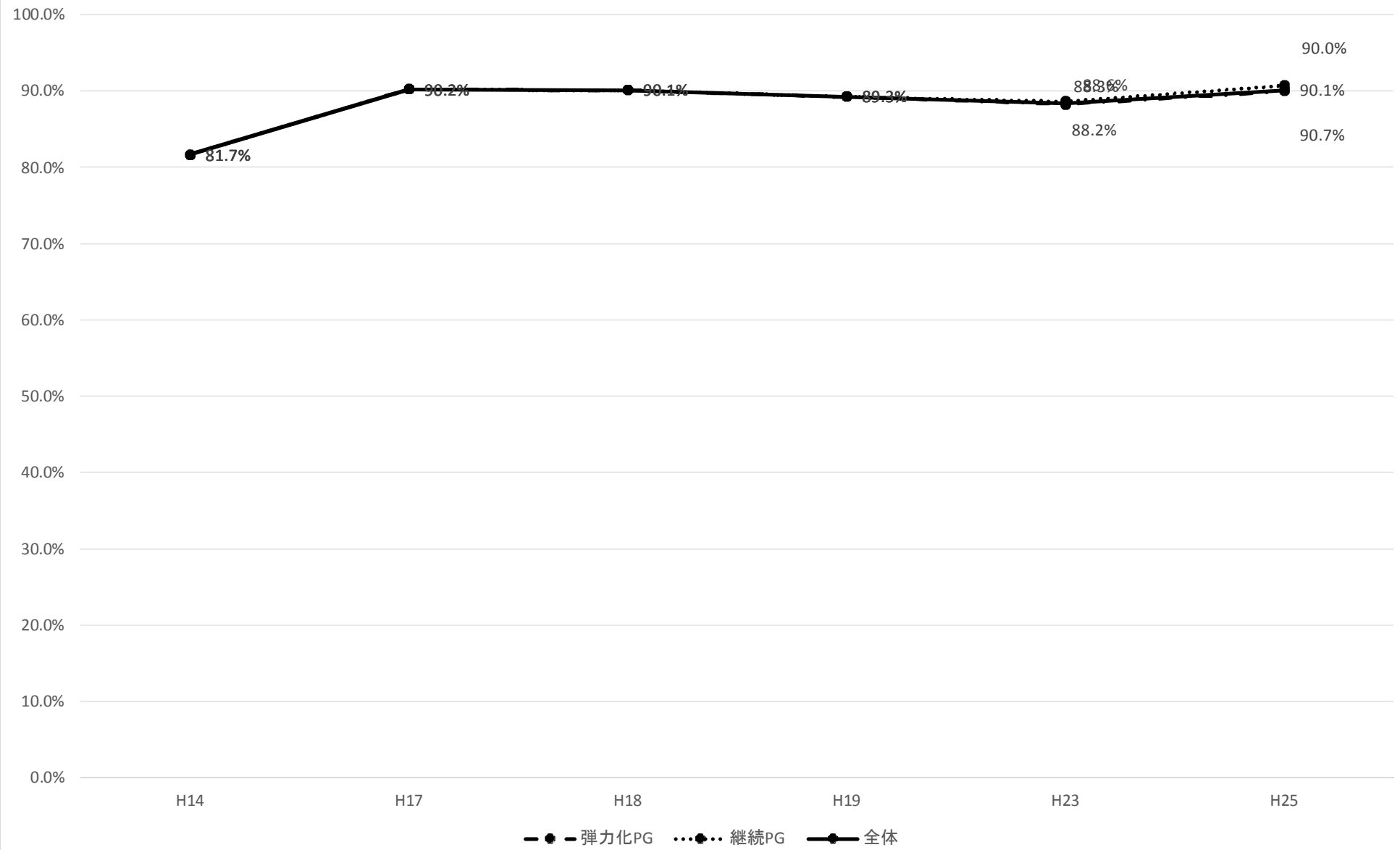

【診療ガイドラインやクリティカルパスを理解し活用できる】

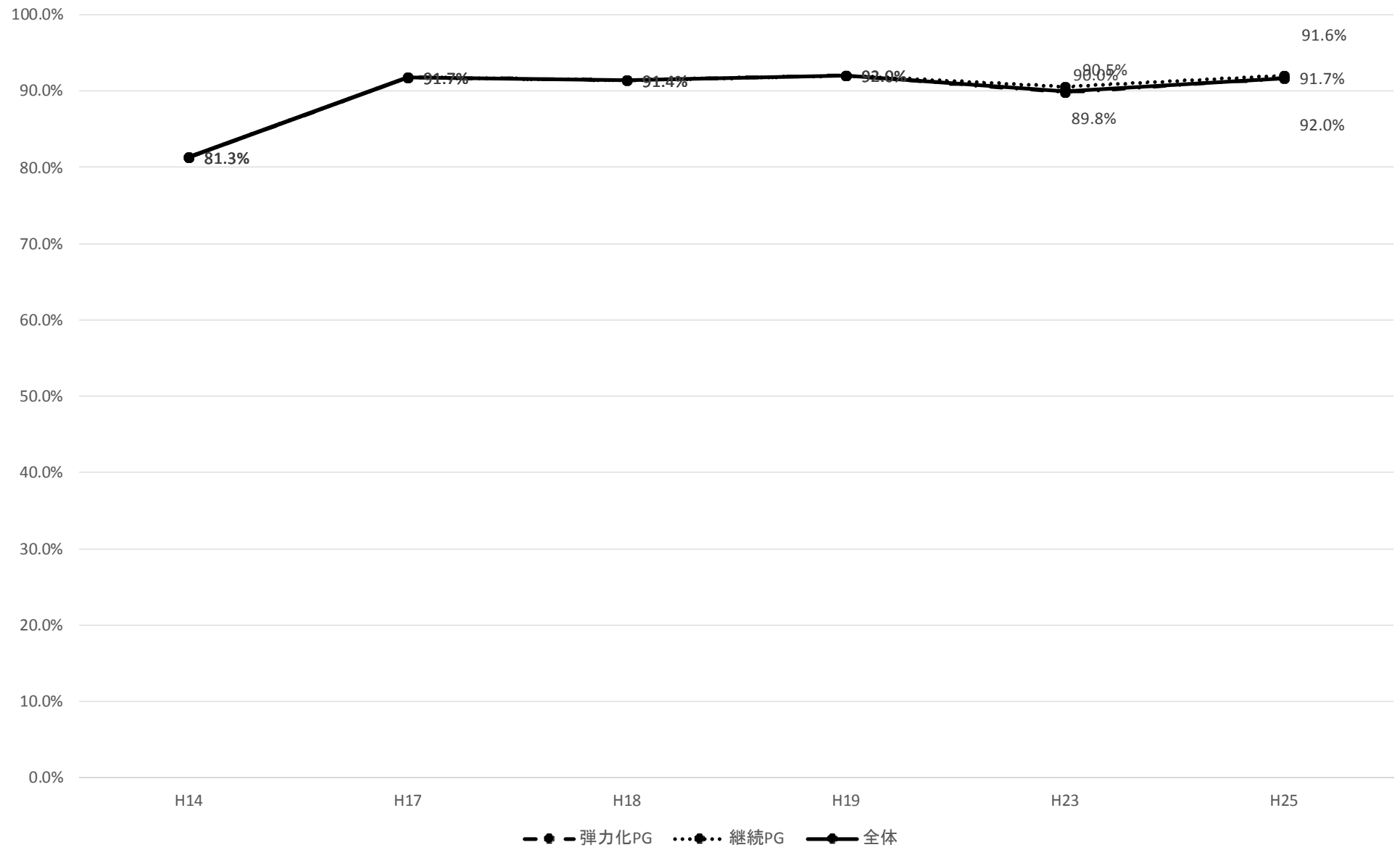

【基本的な臨床知識・技術について後輩を指導することができる】

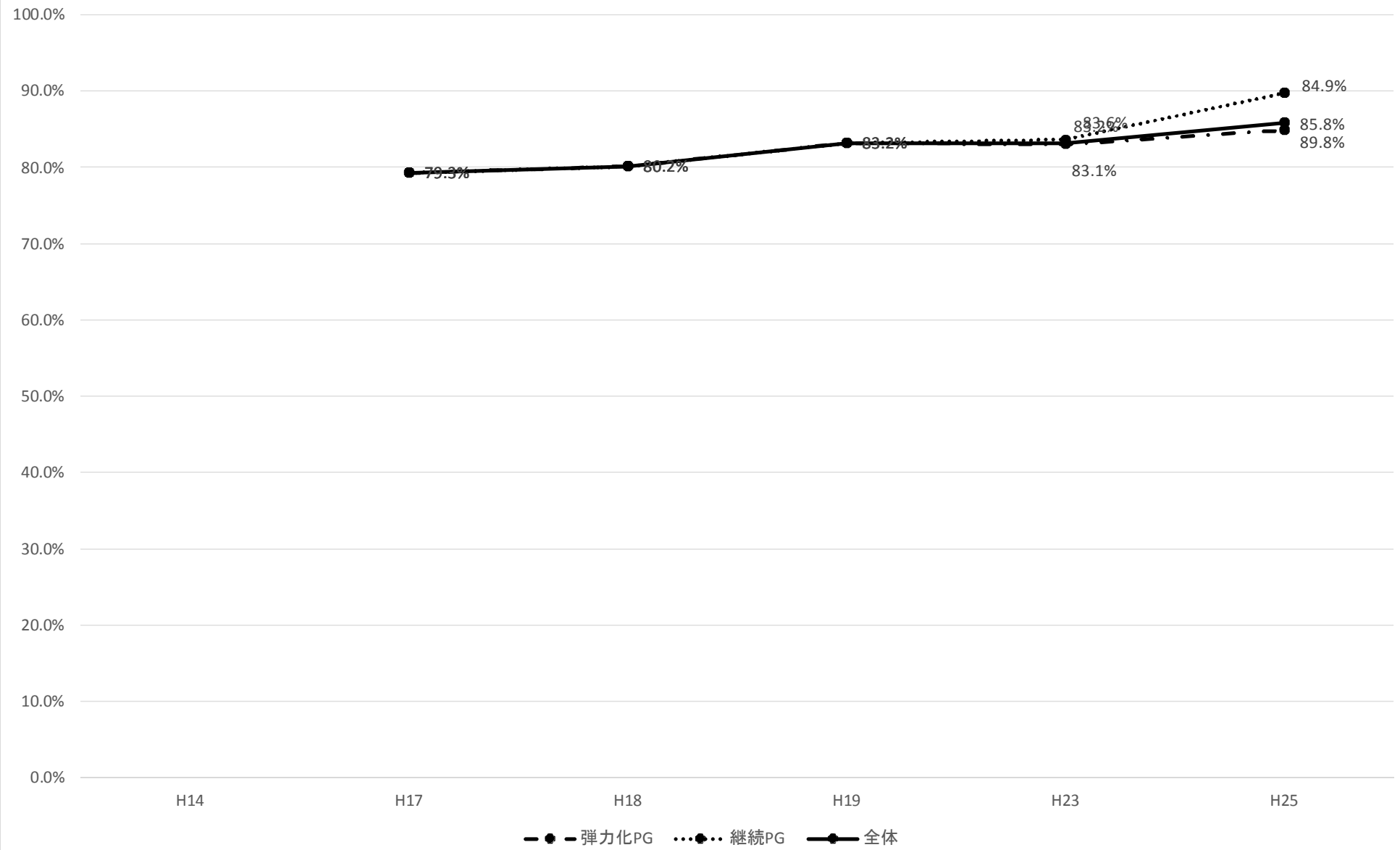

【医療人として必要な姿勢・態度について後輩のロールモデルになることができる】

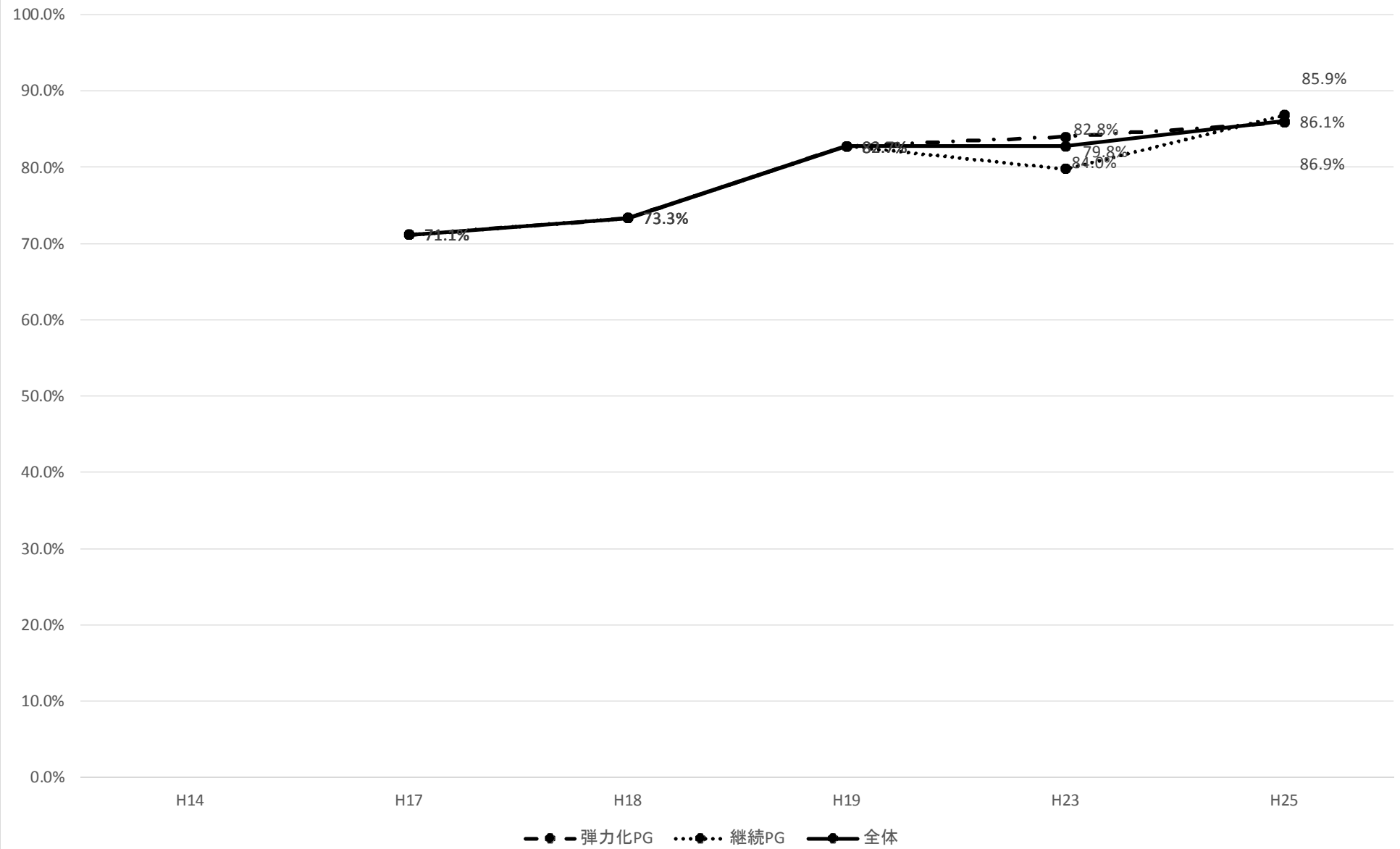

【不眠】

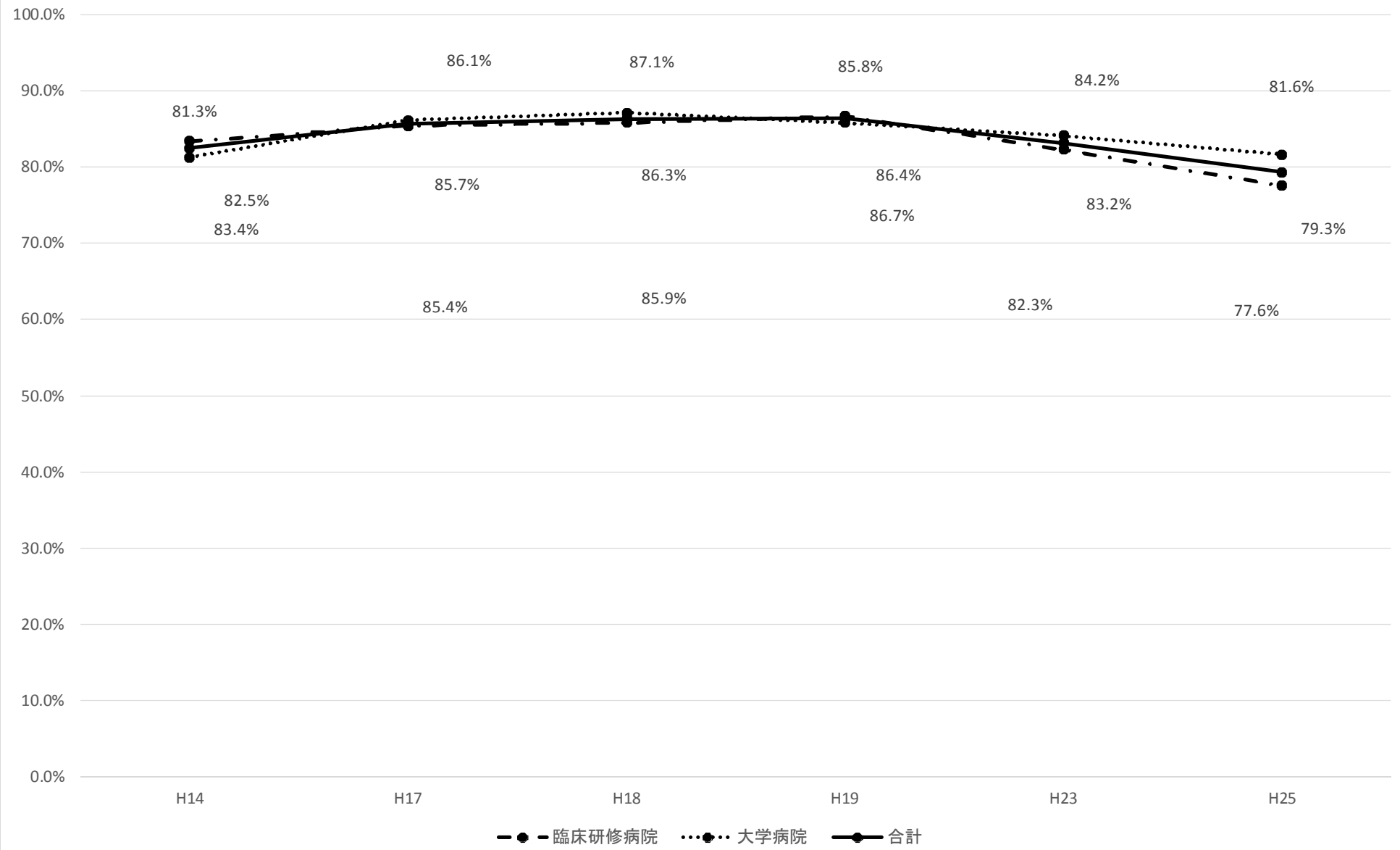

【浮腫】

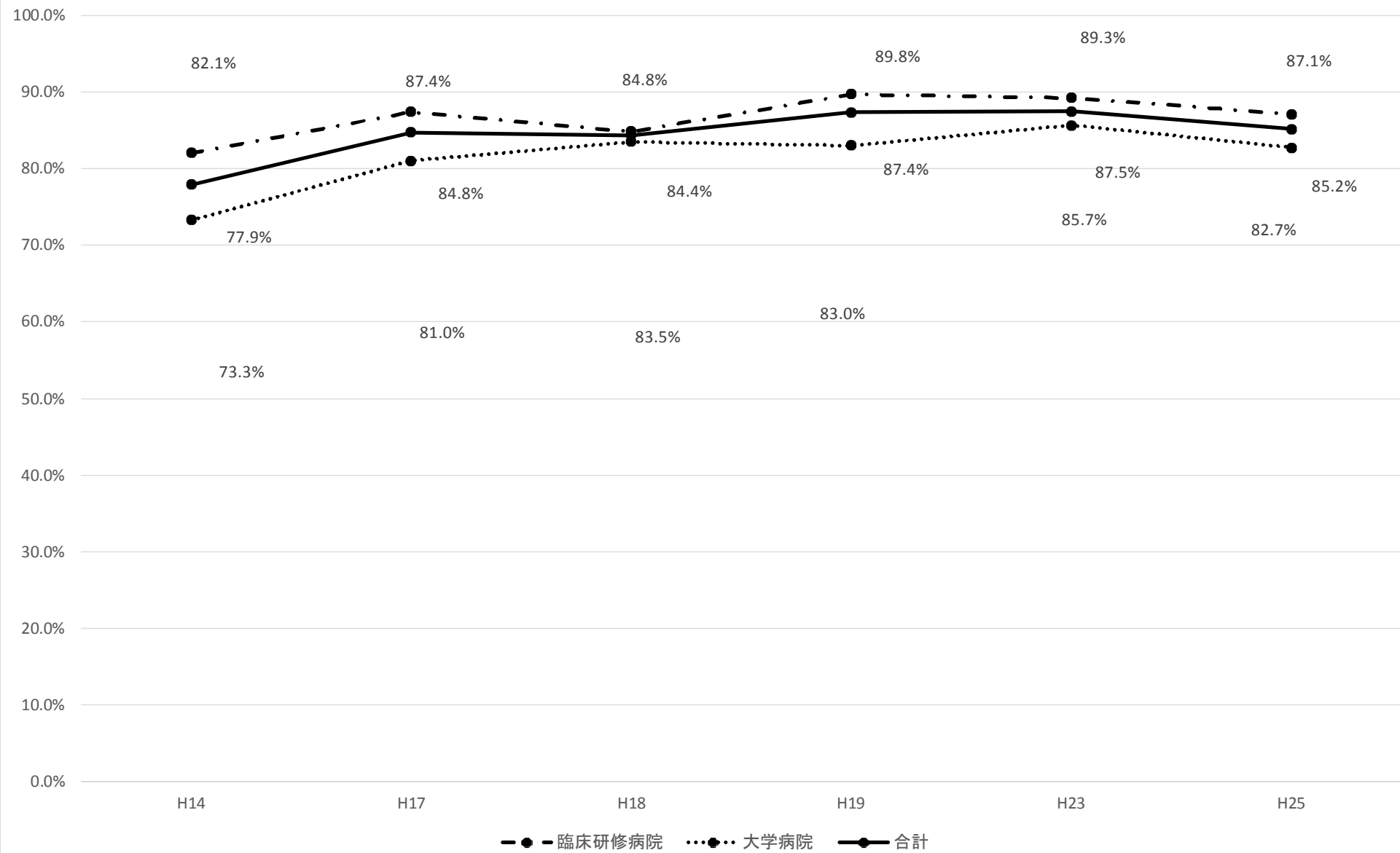

【リンパ節腫脹】

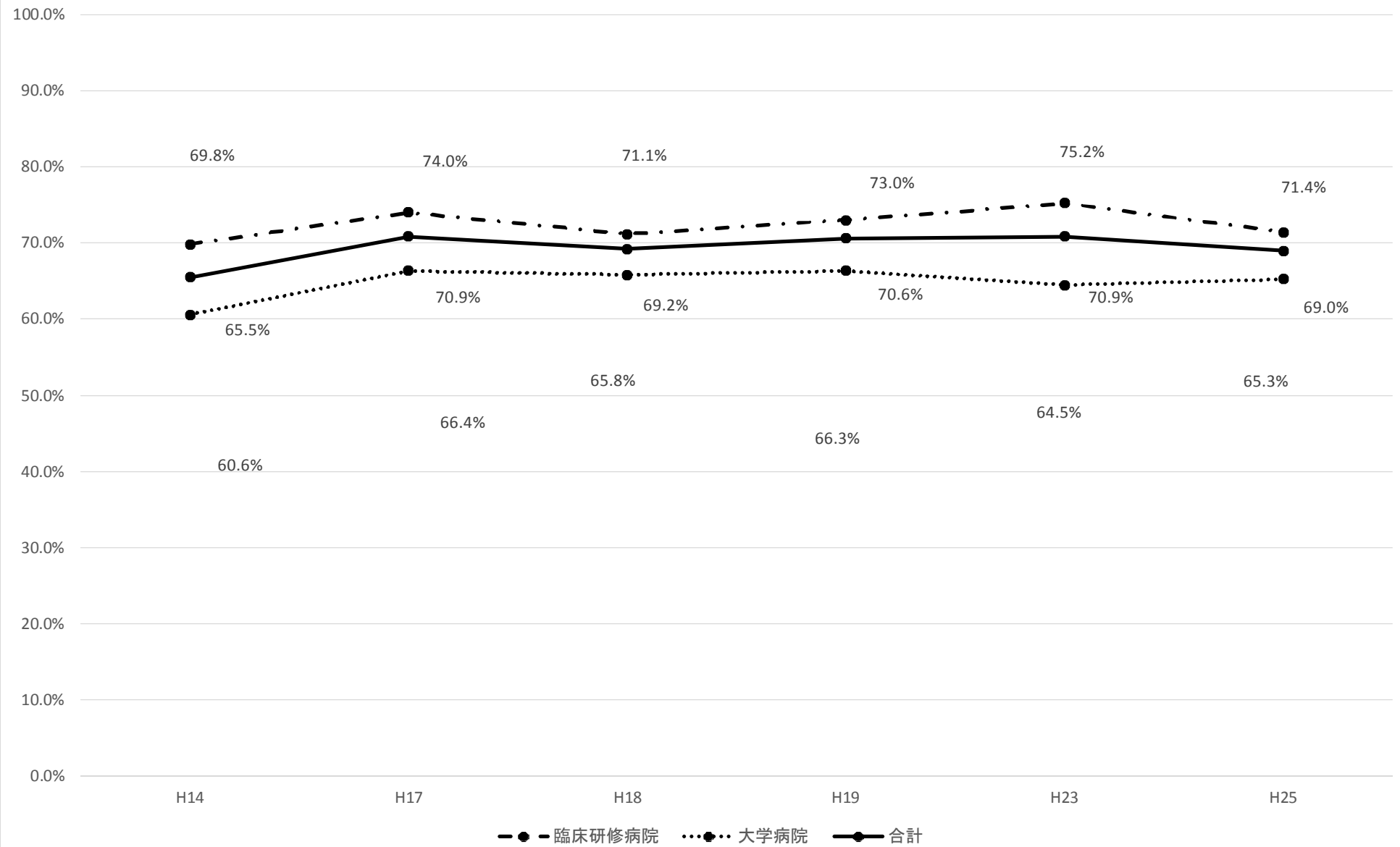

【発疹】

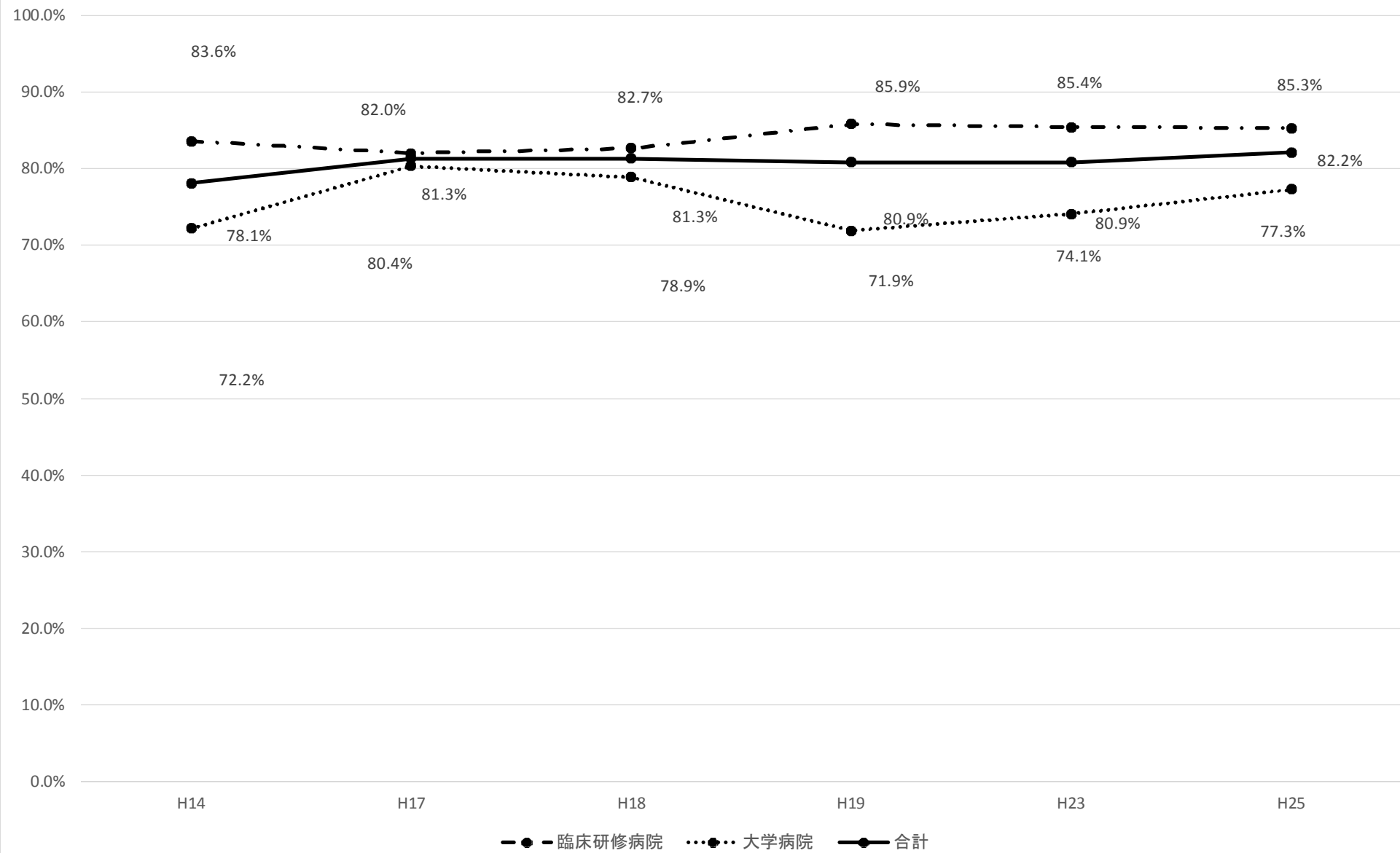

【発熱】

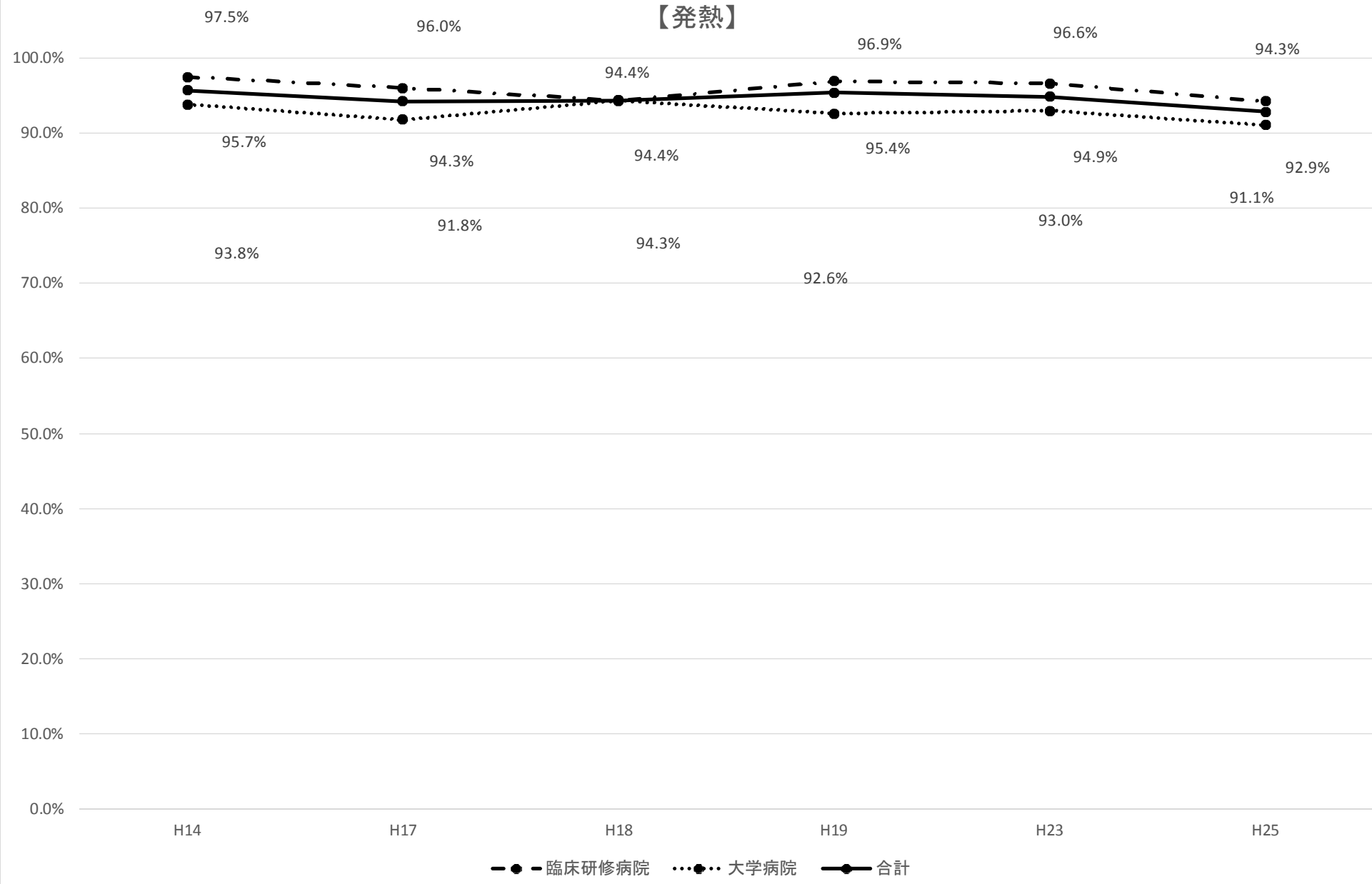

【頭痛】

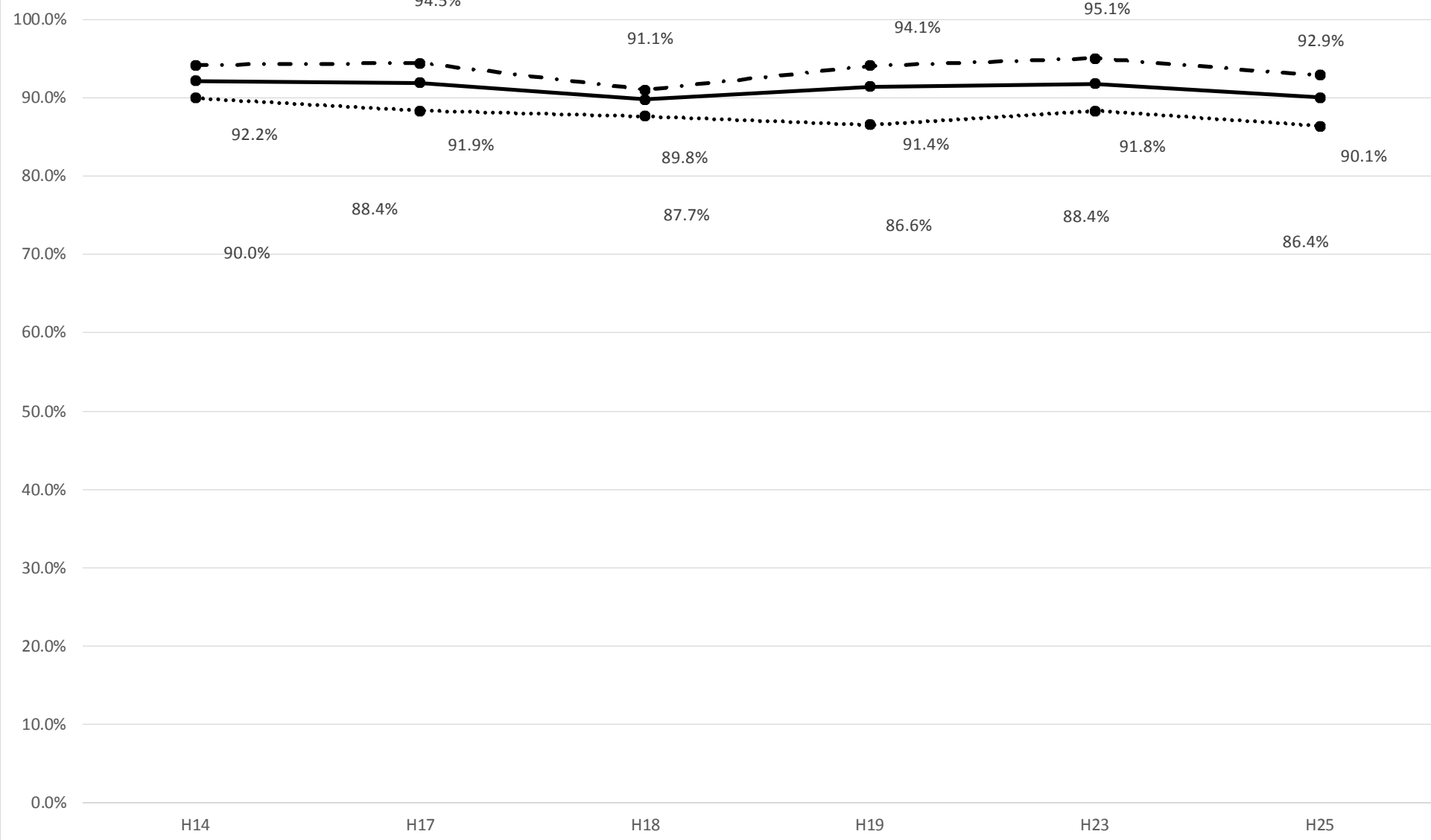

—●— 臨床研修病院 ●●● 大学病院 —●— 合計

【めまい】

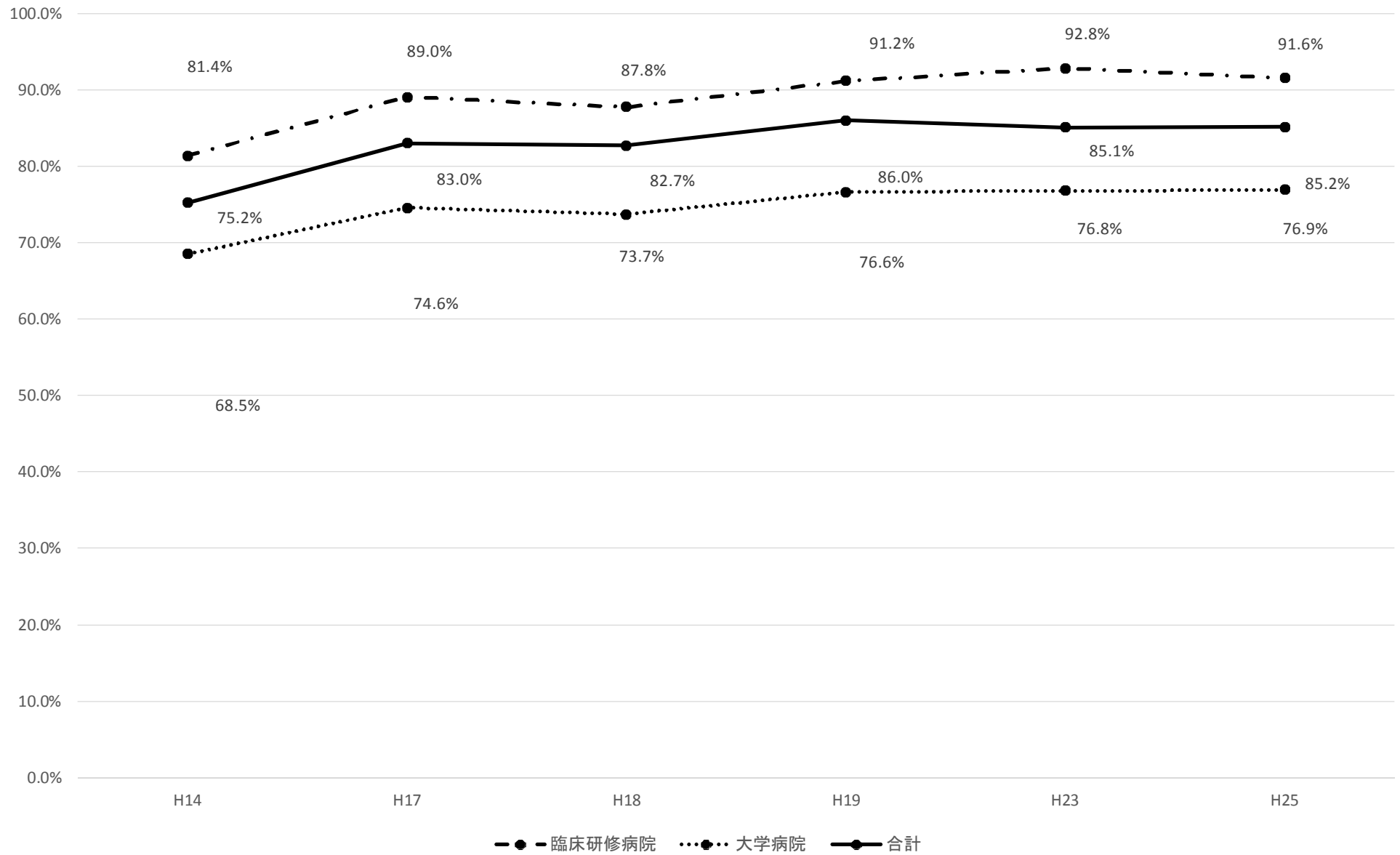

【視力障害、視野狭窄】

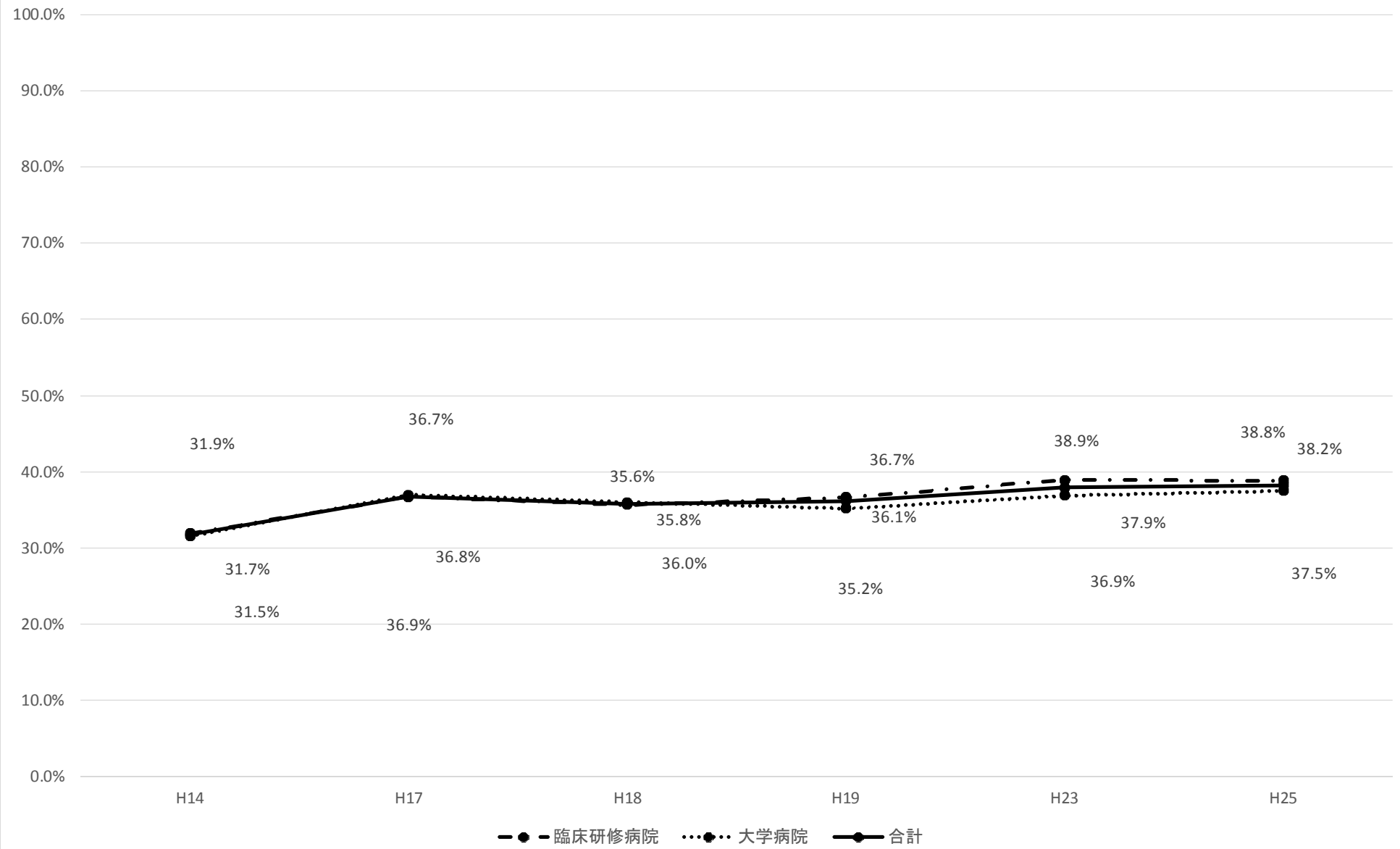

【結膜の充血】

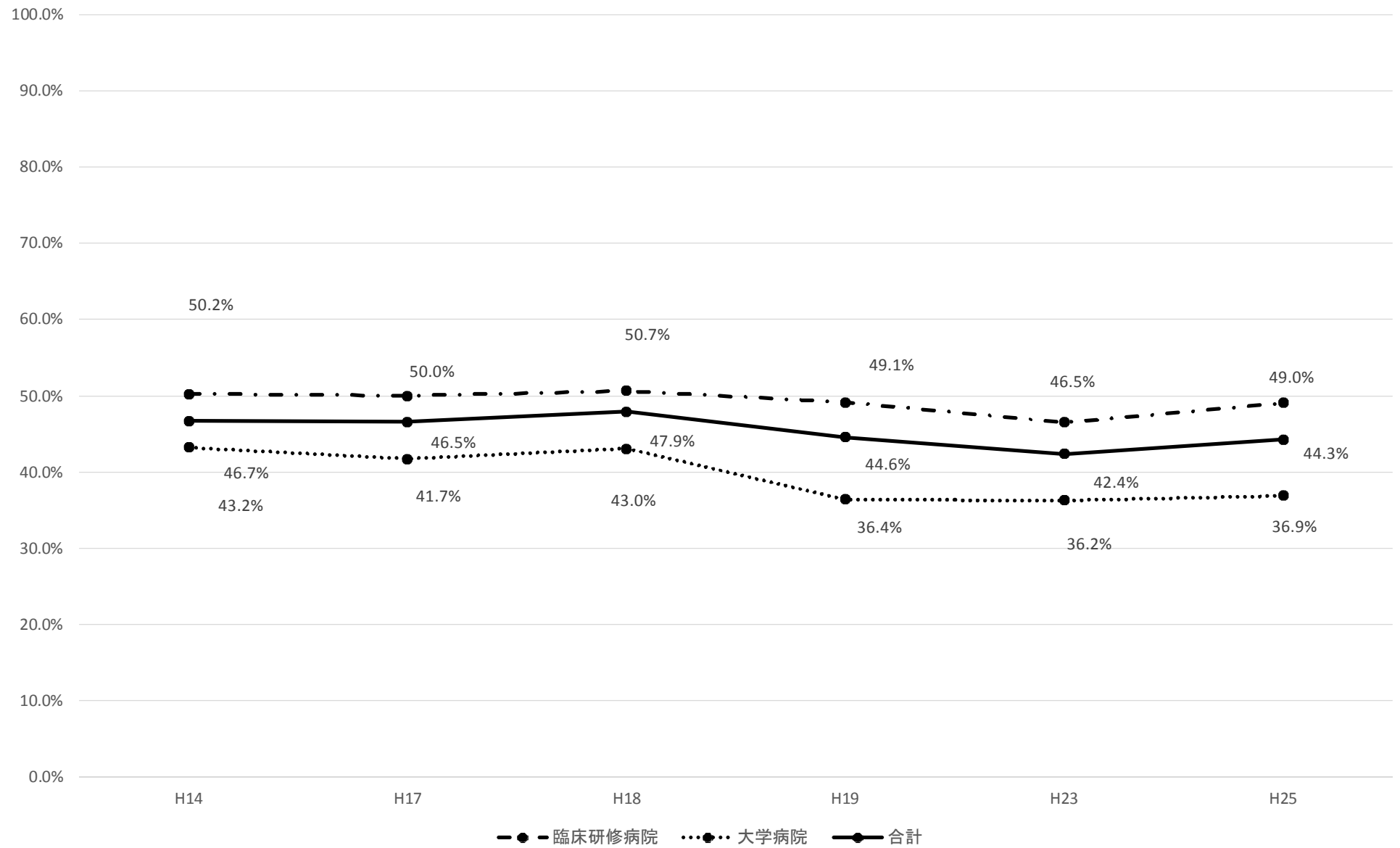

【胸痛】

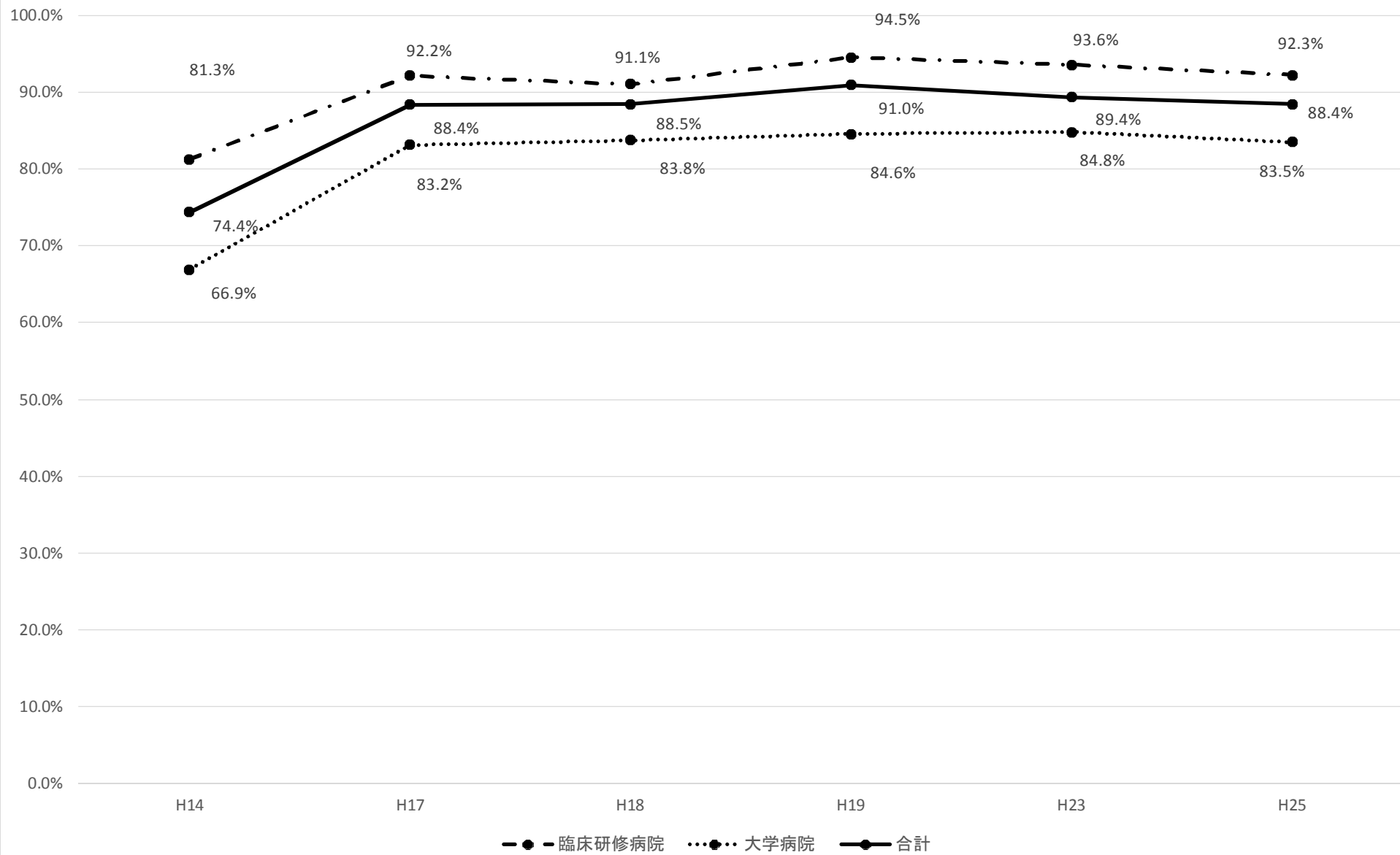

【動悸】

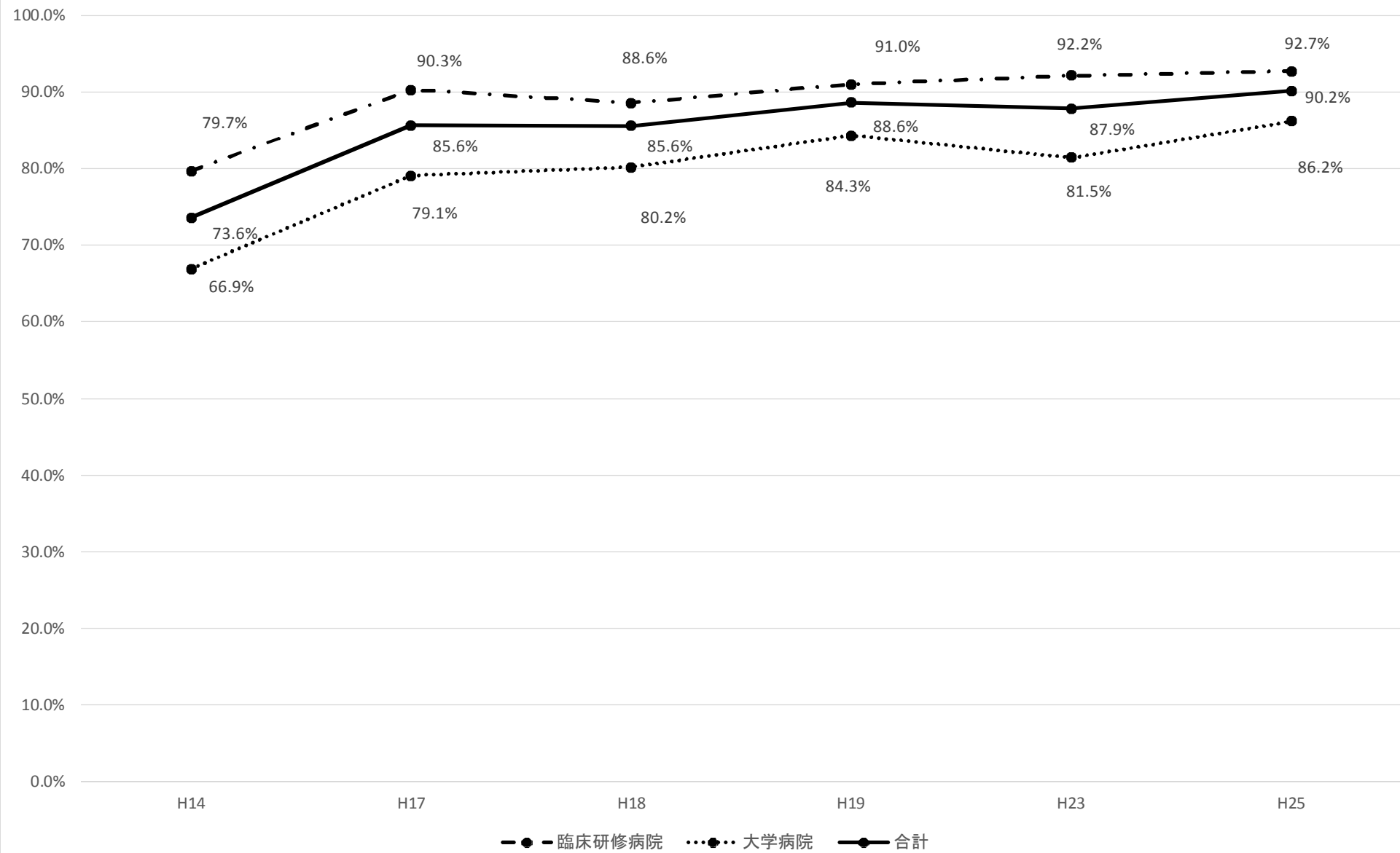

【呼吸困難】

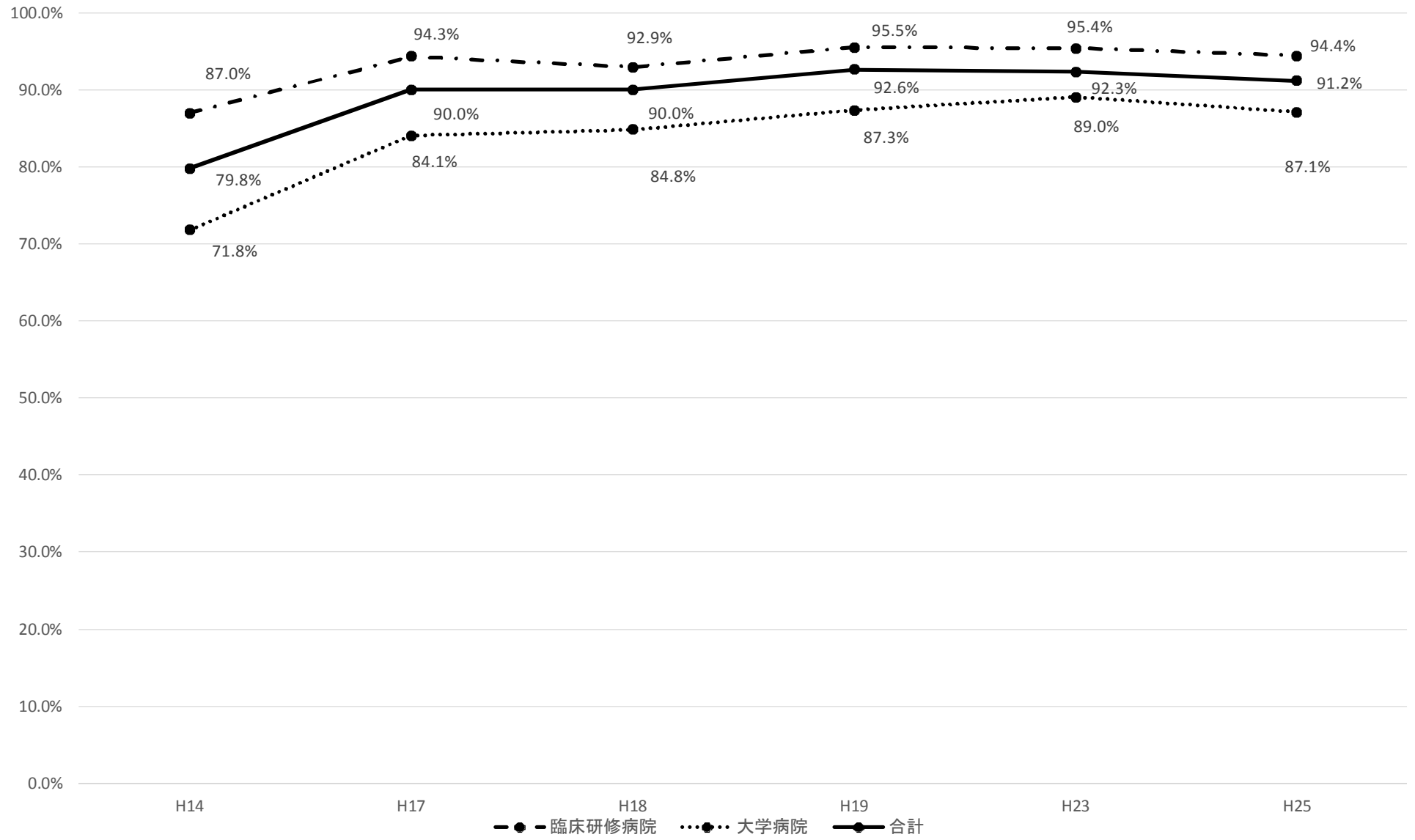

【咳・痰】

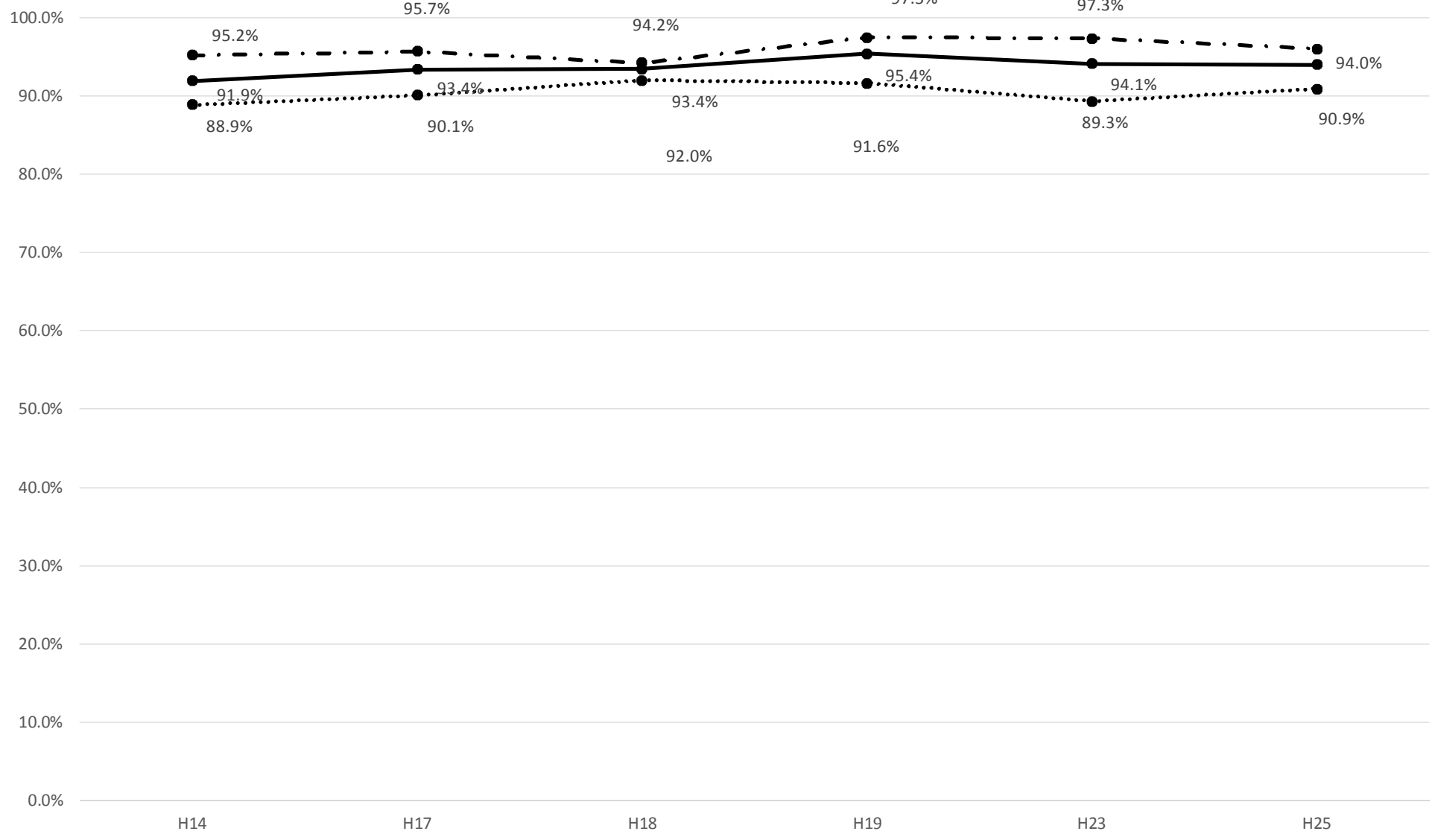

—●— 臨床研修病院 ●●● 大学病院 —●— 合計

【嘔気・嘔吐】

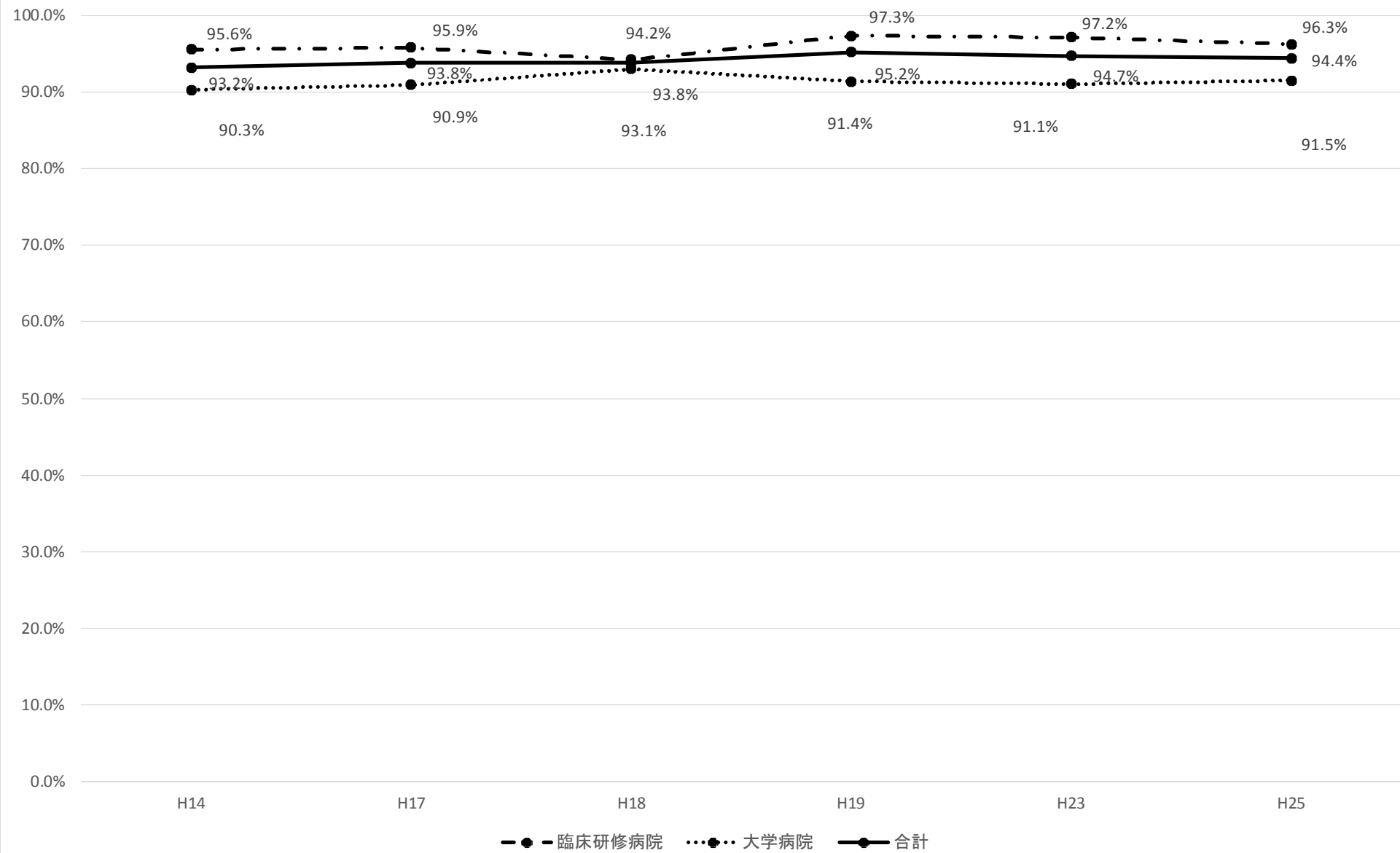

【腹痛】

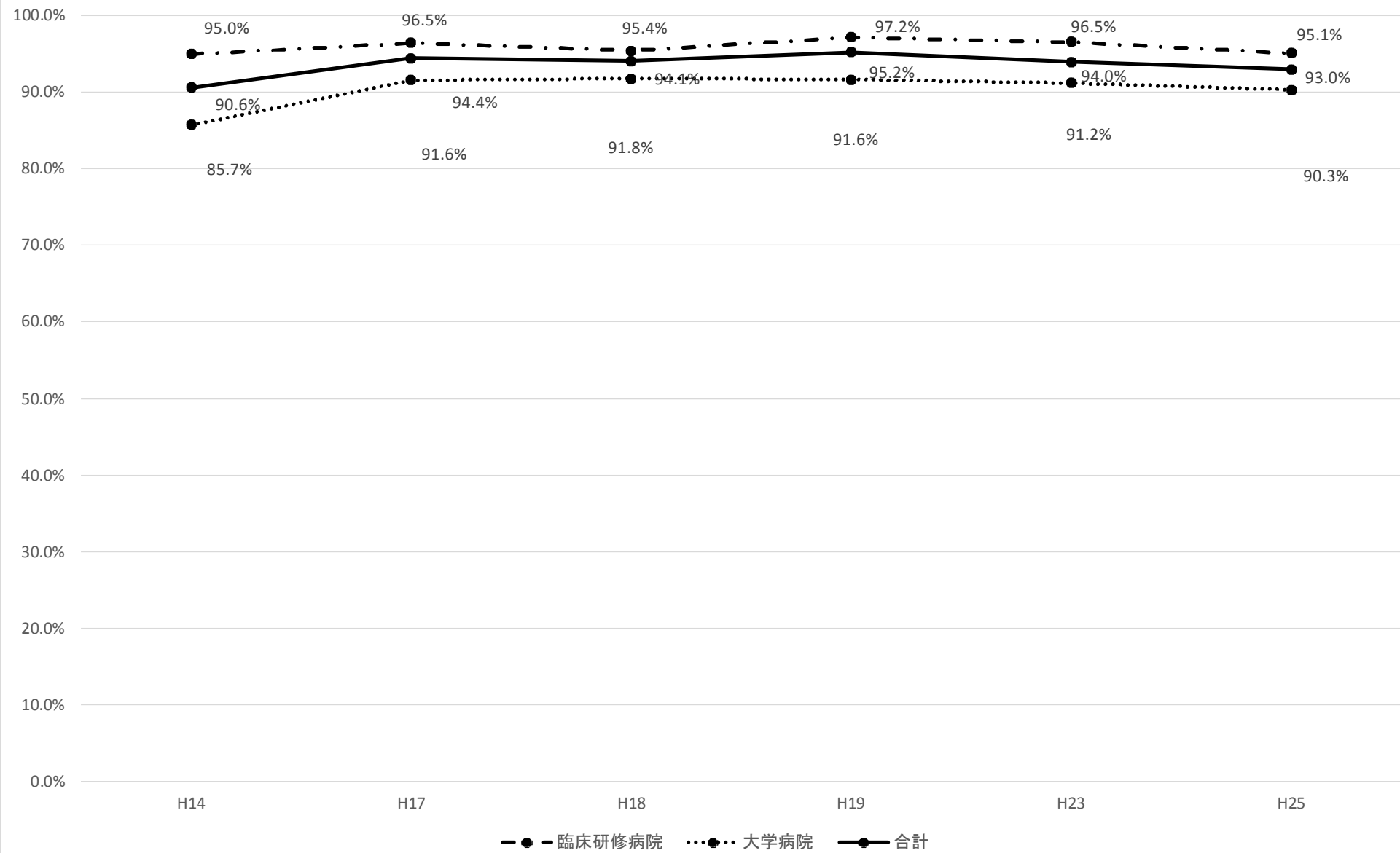

【便通異常(下痢、便秘)】

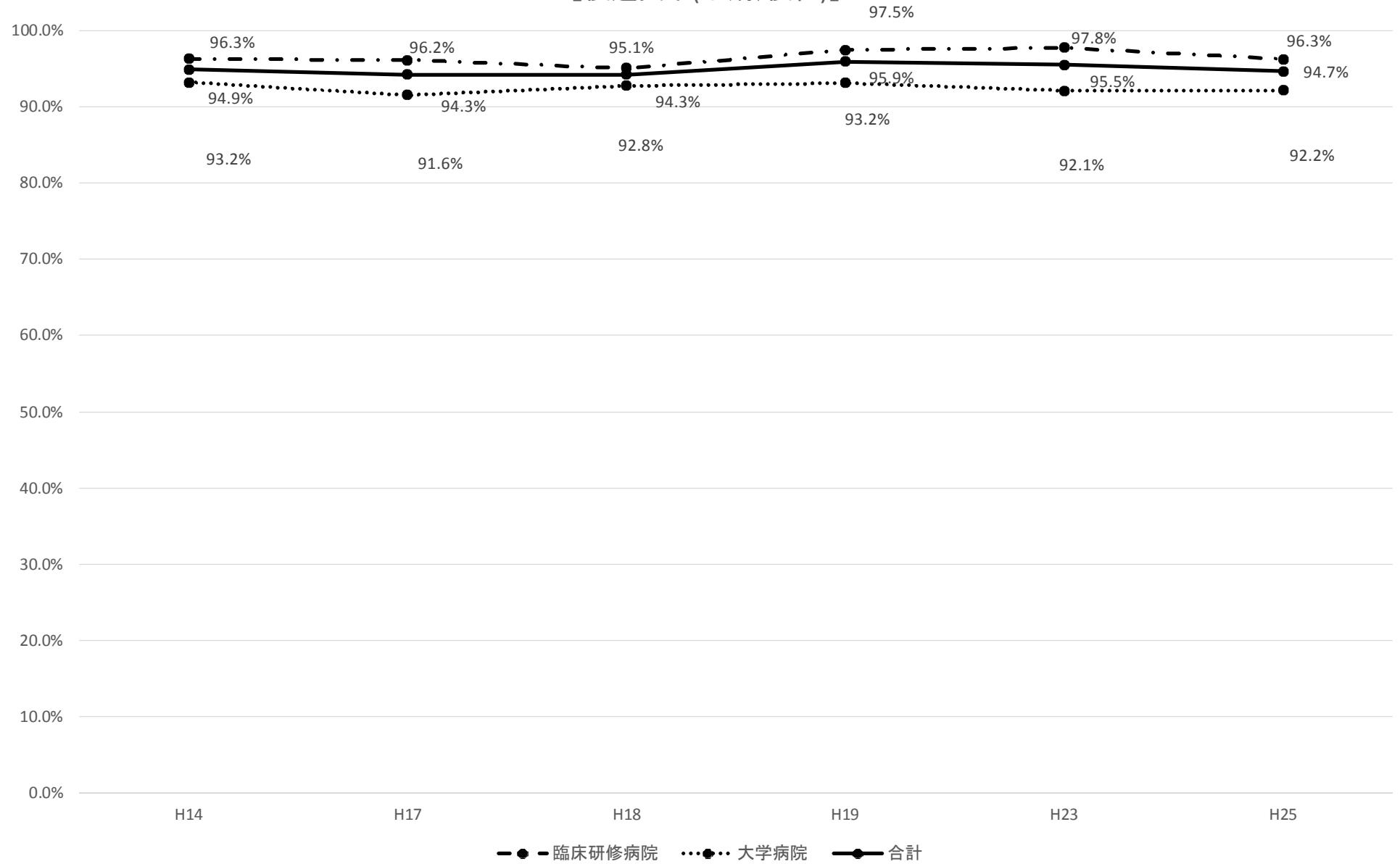

【腰痛】

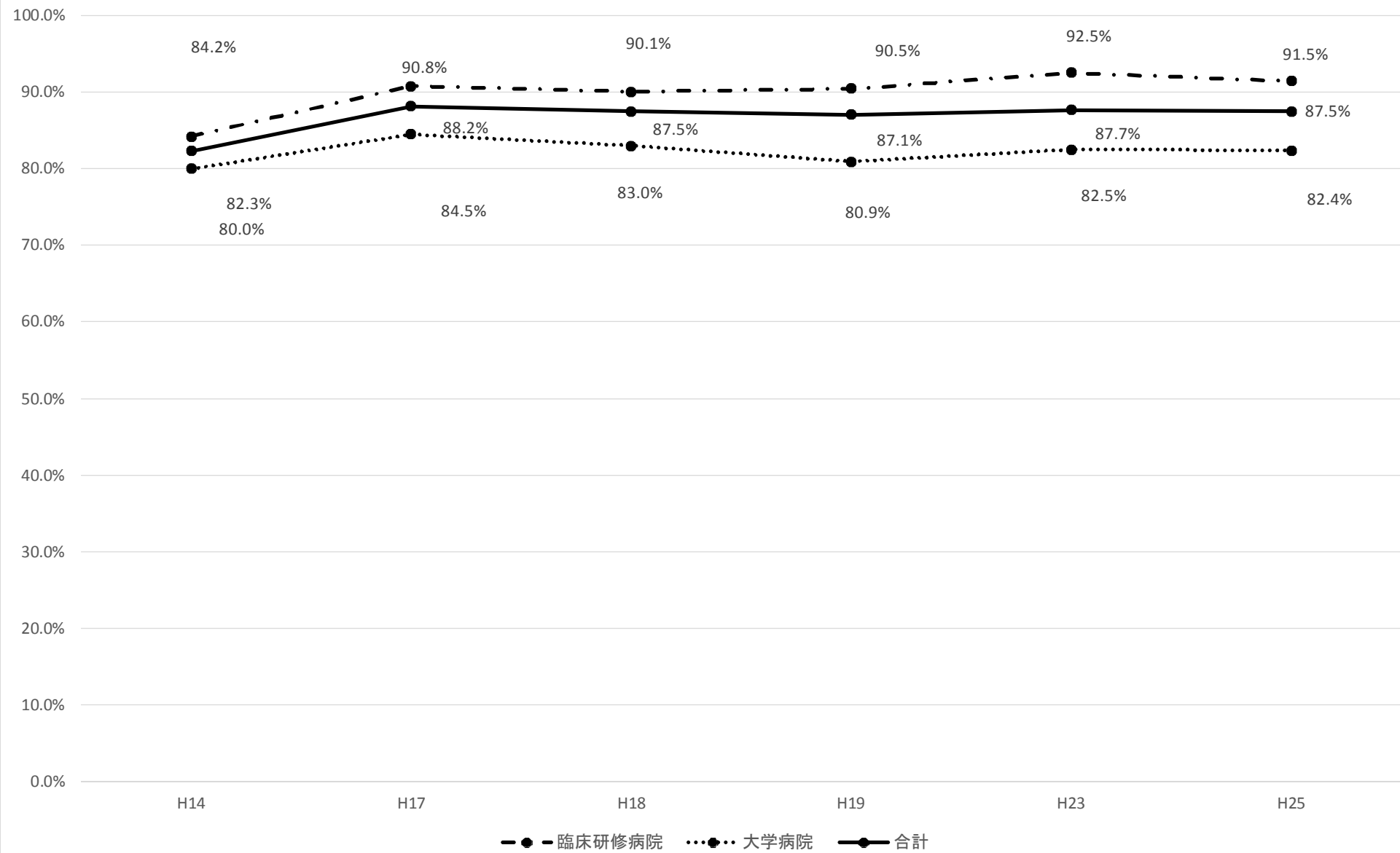

【四肢のしびれ】

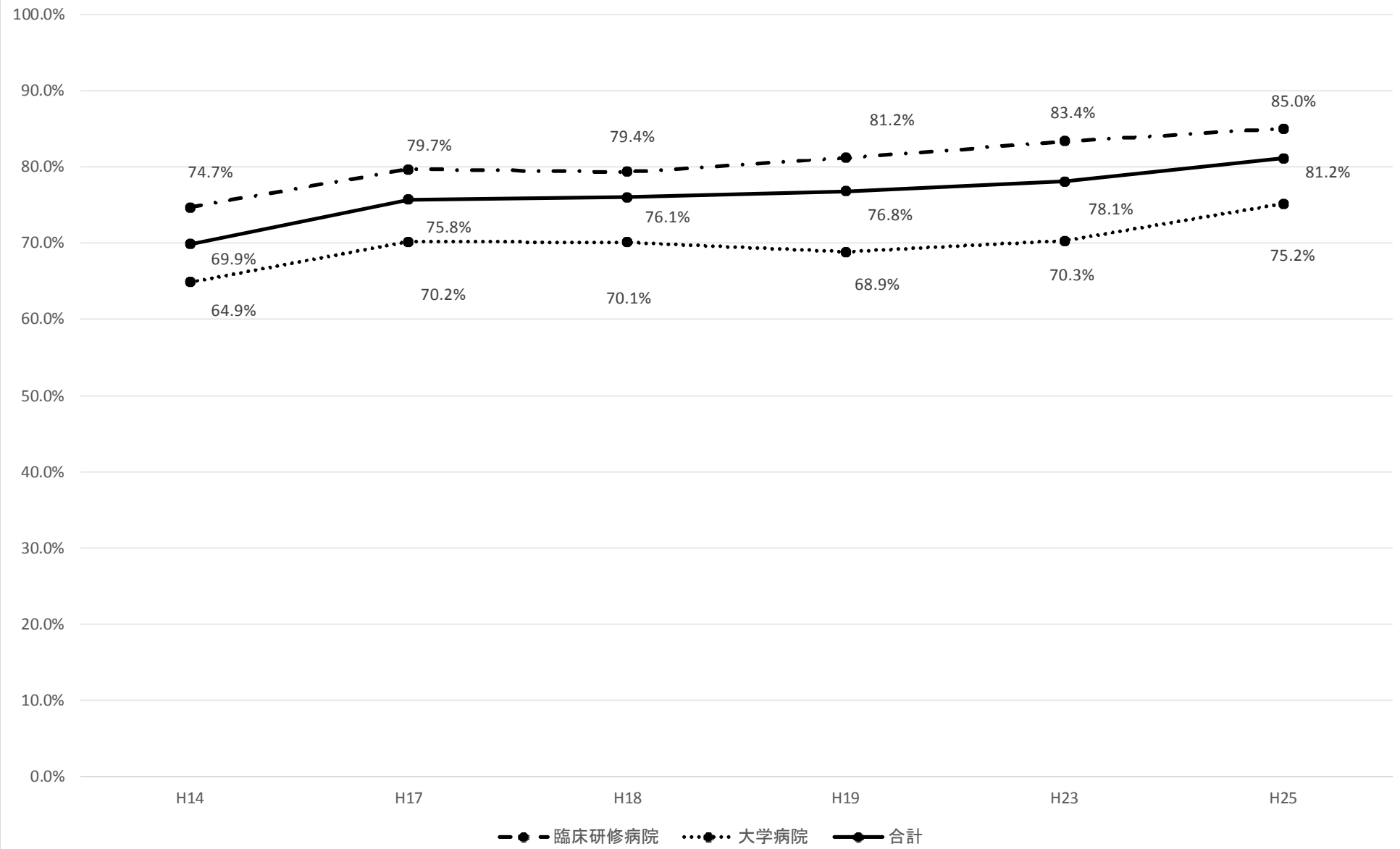

【血尿】

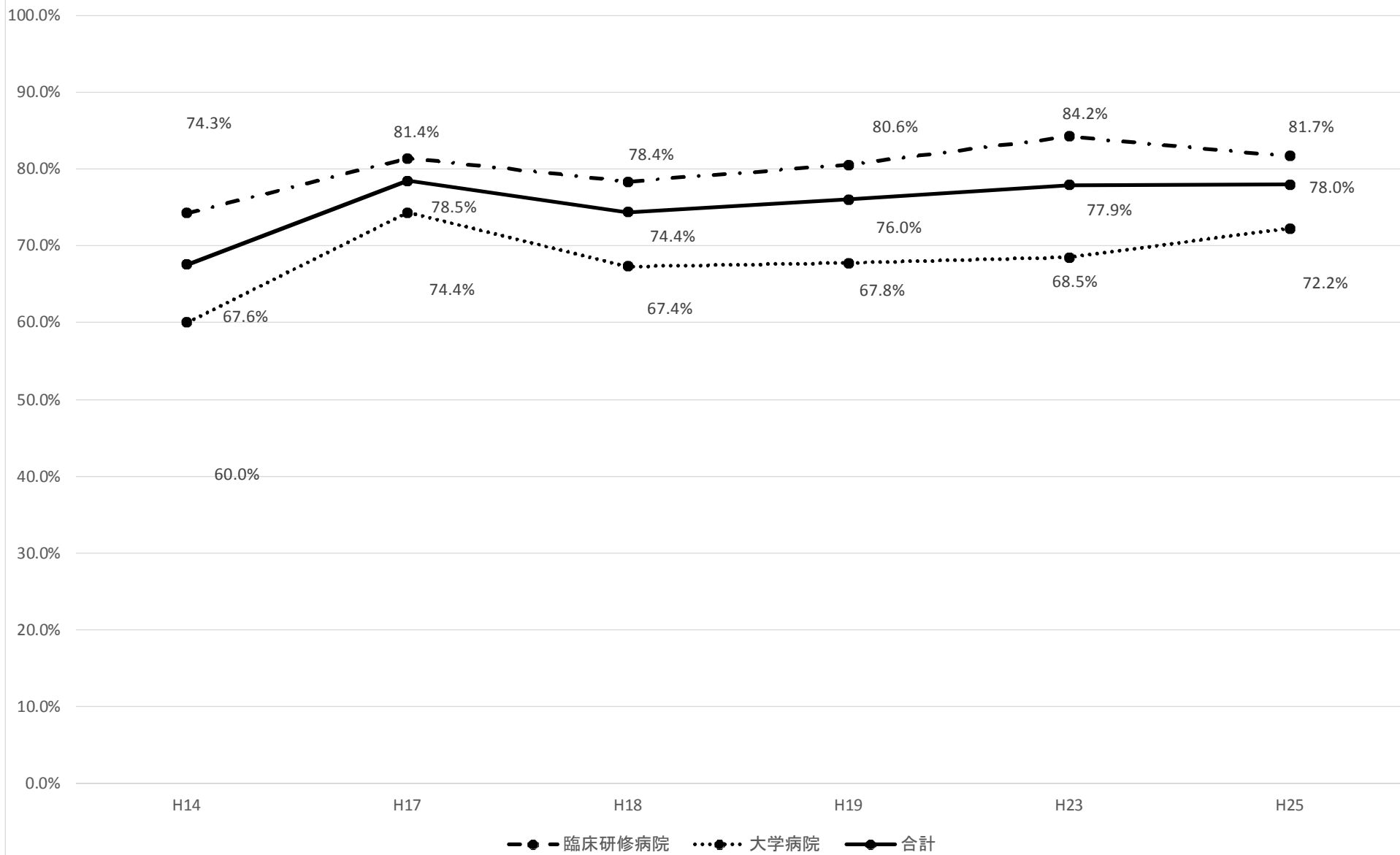

【排尿障害(尿失禁・排尿困難)】

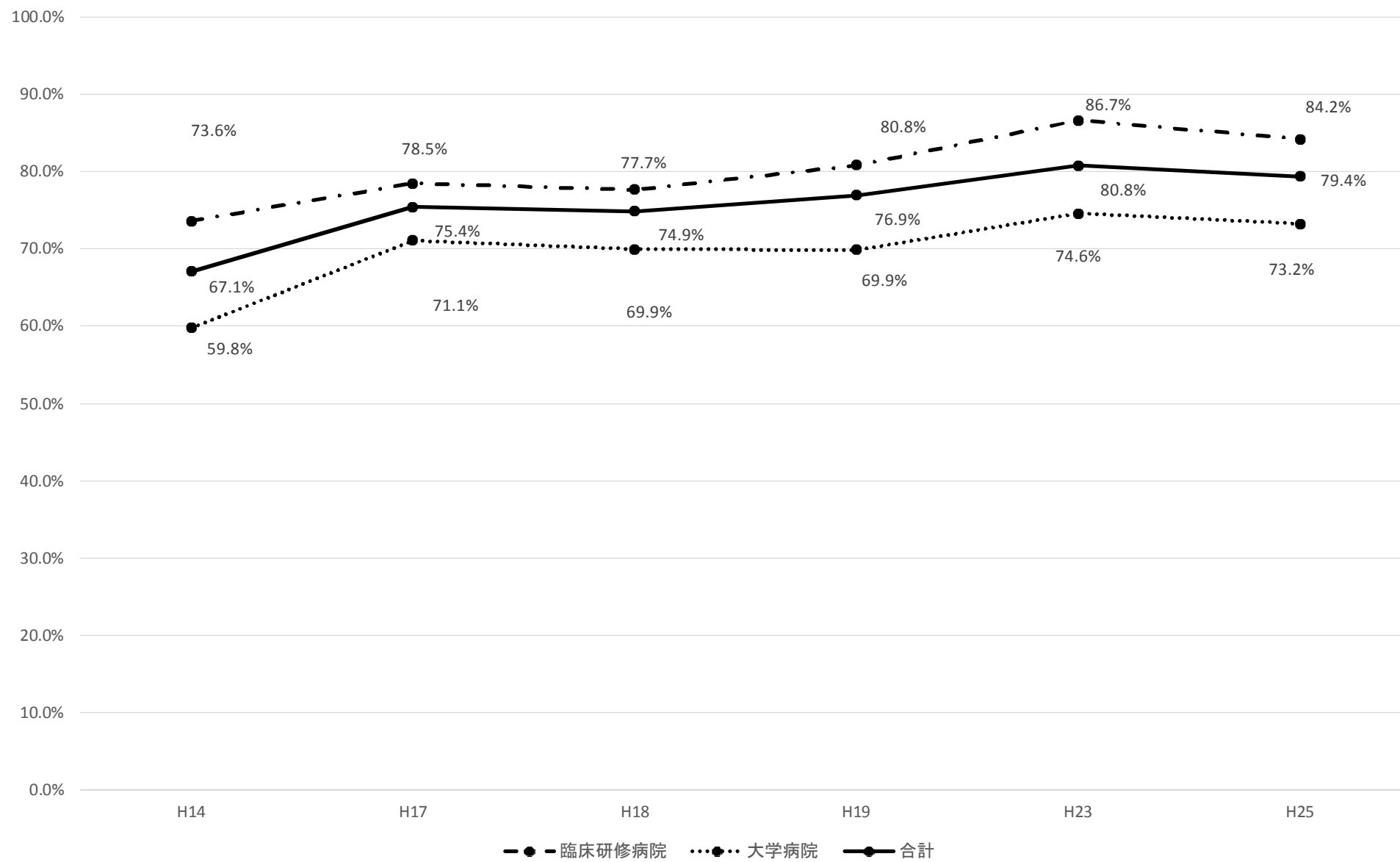

【不安・抑うつ】

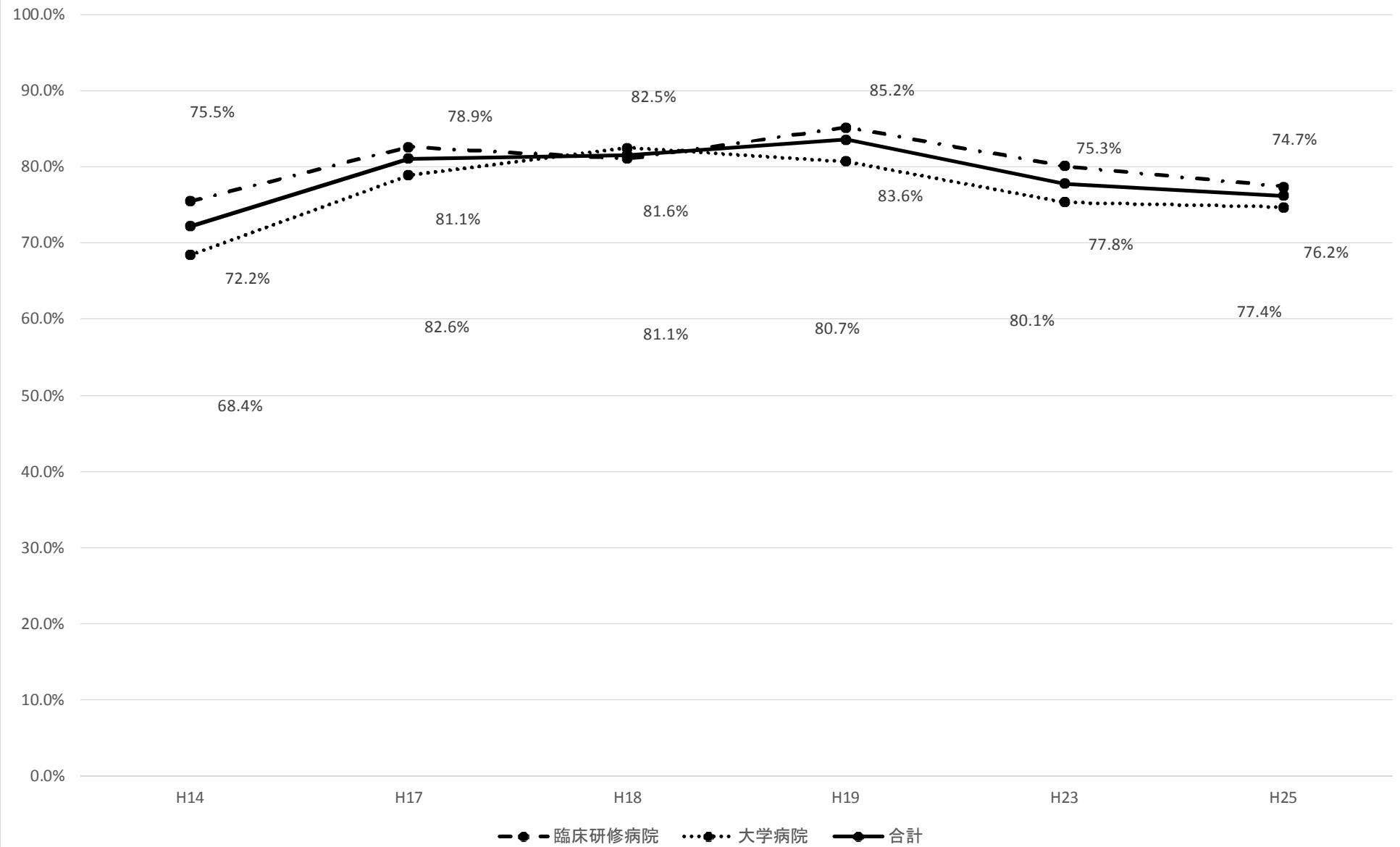

【心肺停止】

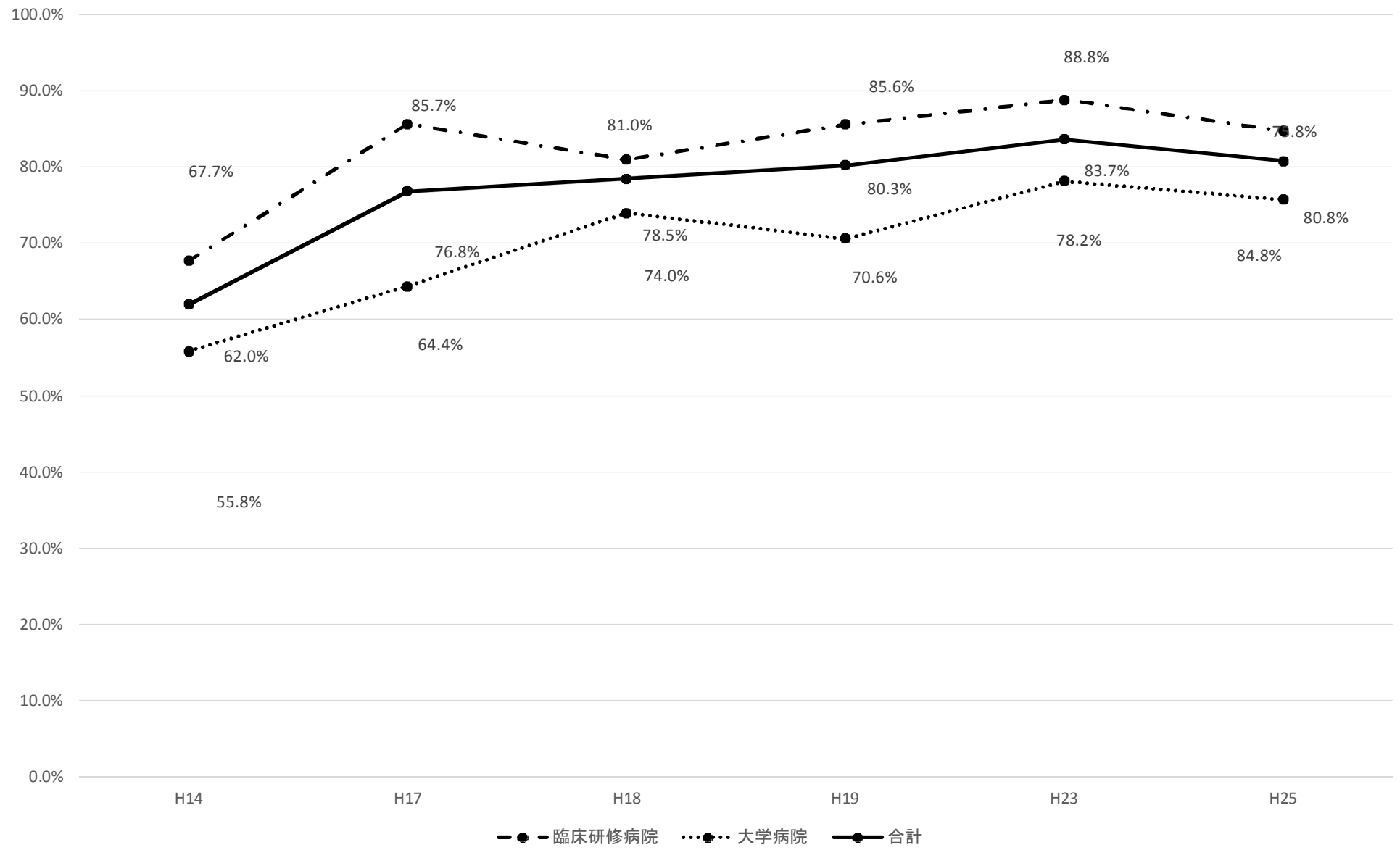

【ショック】

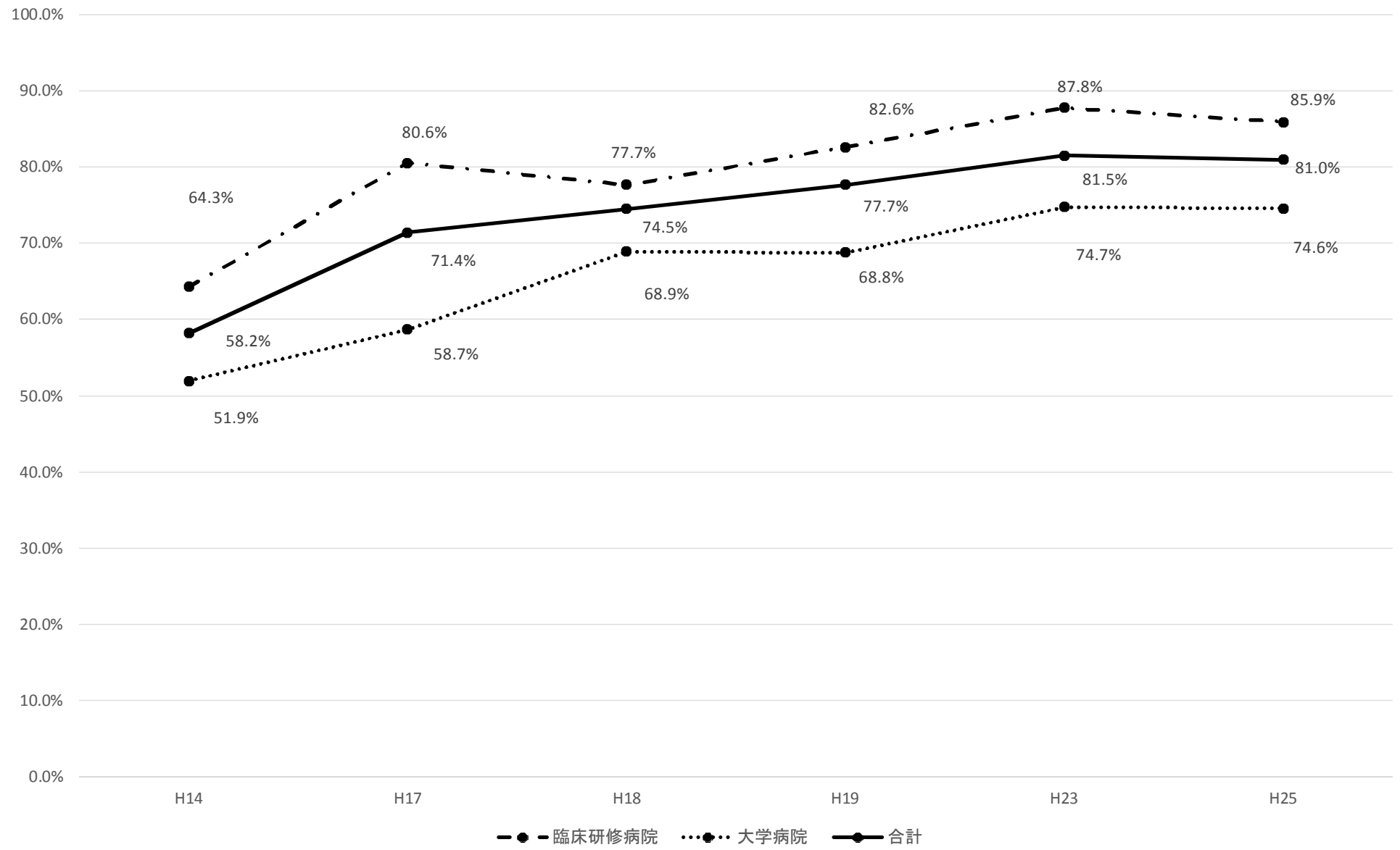

【意識障害】

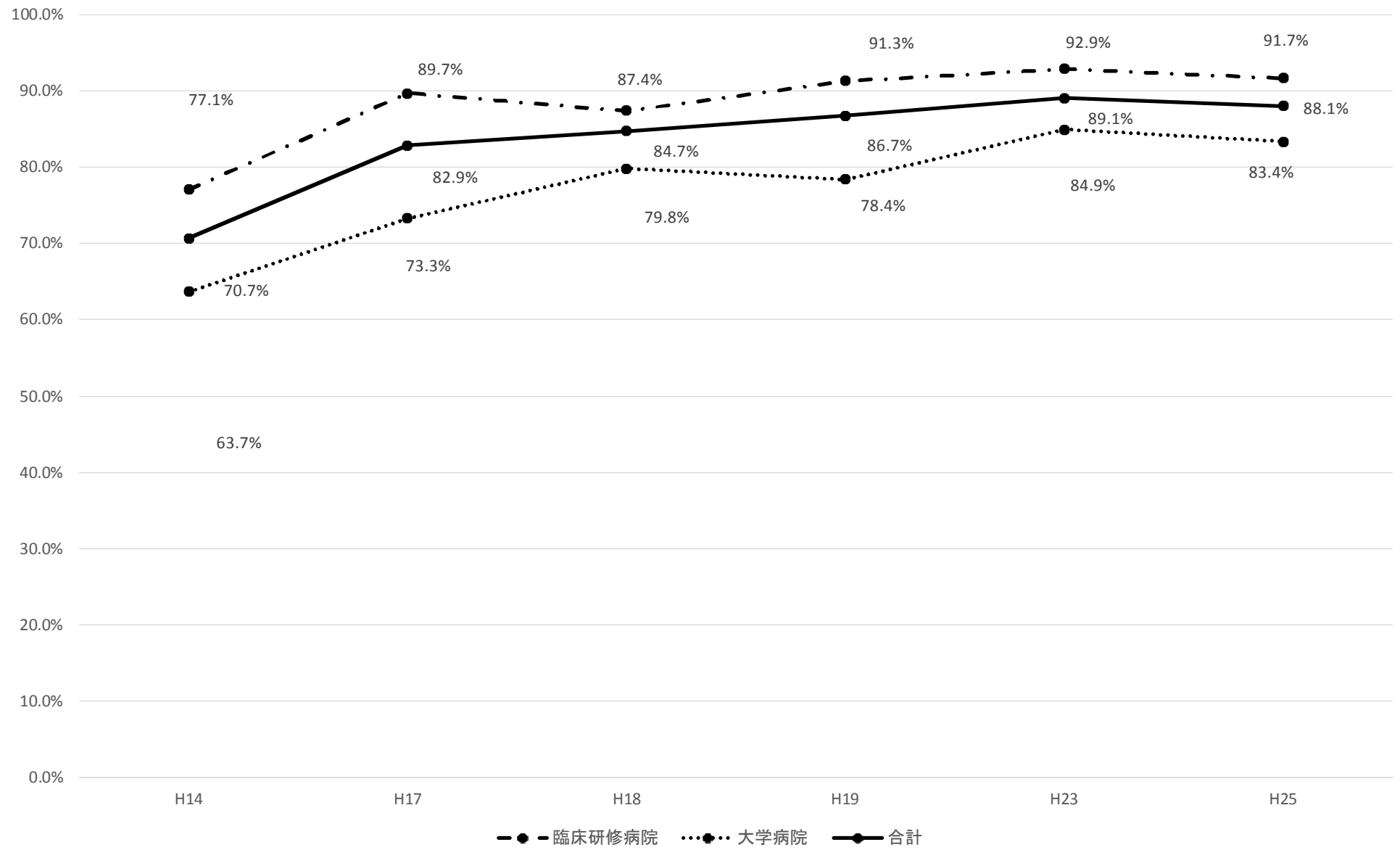

【脳血管障害】

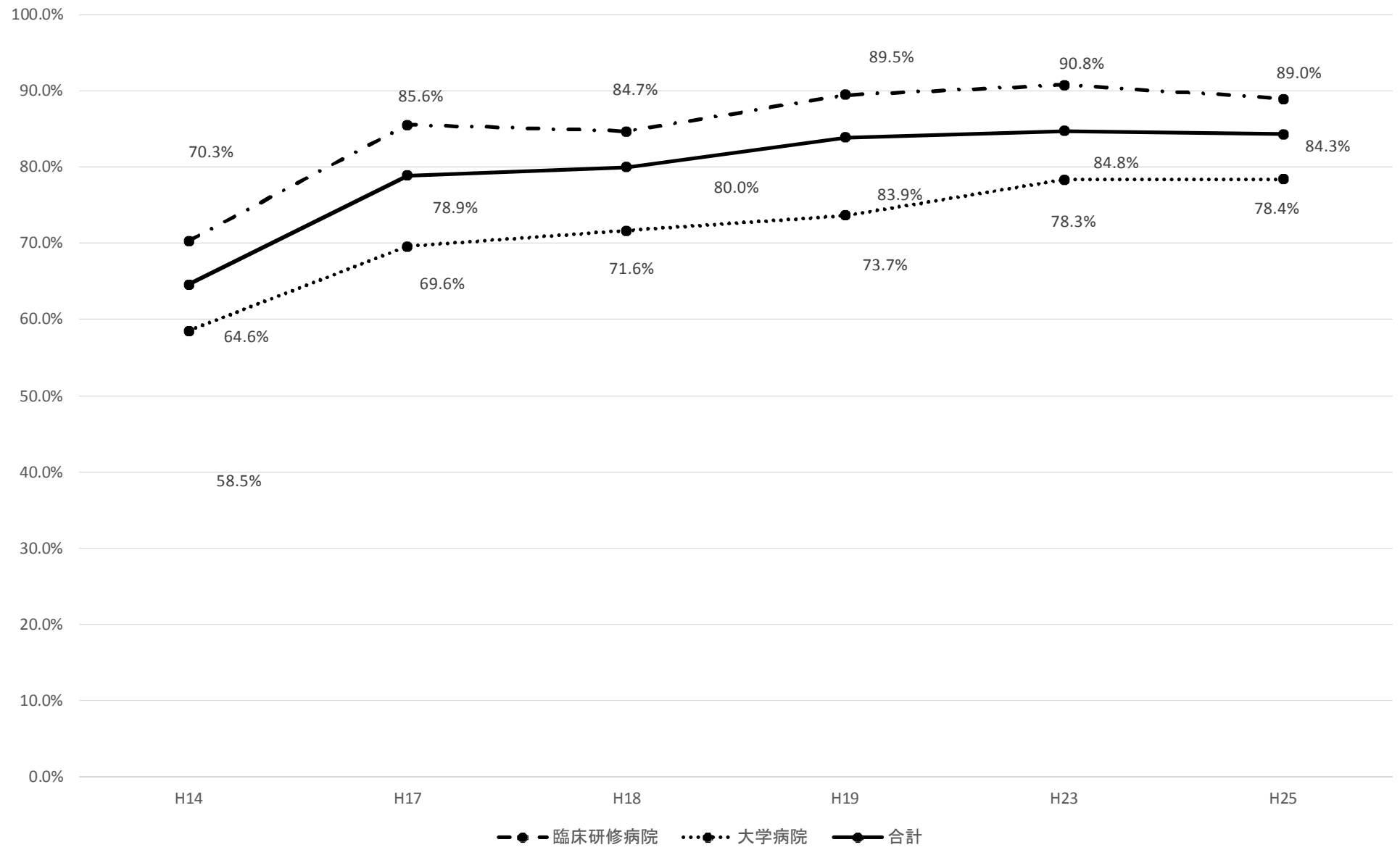

【急性心不全】

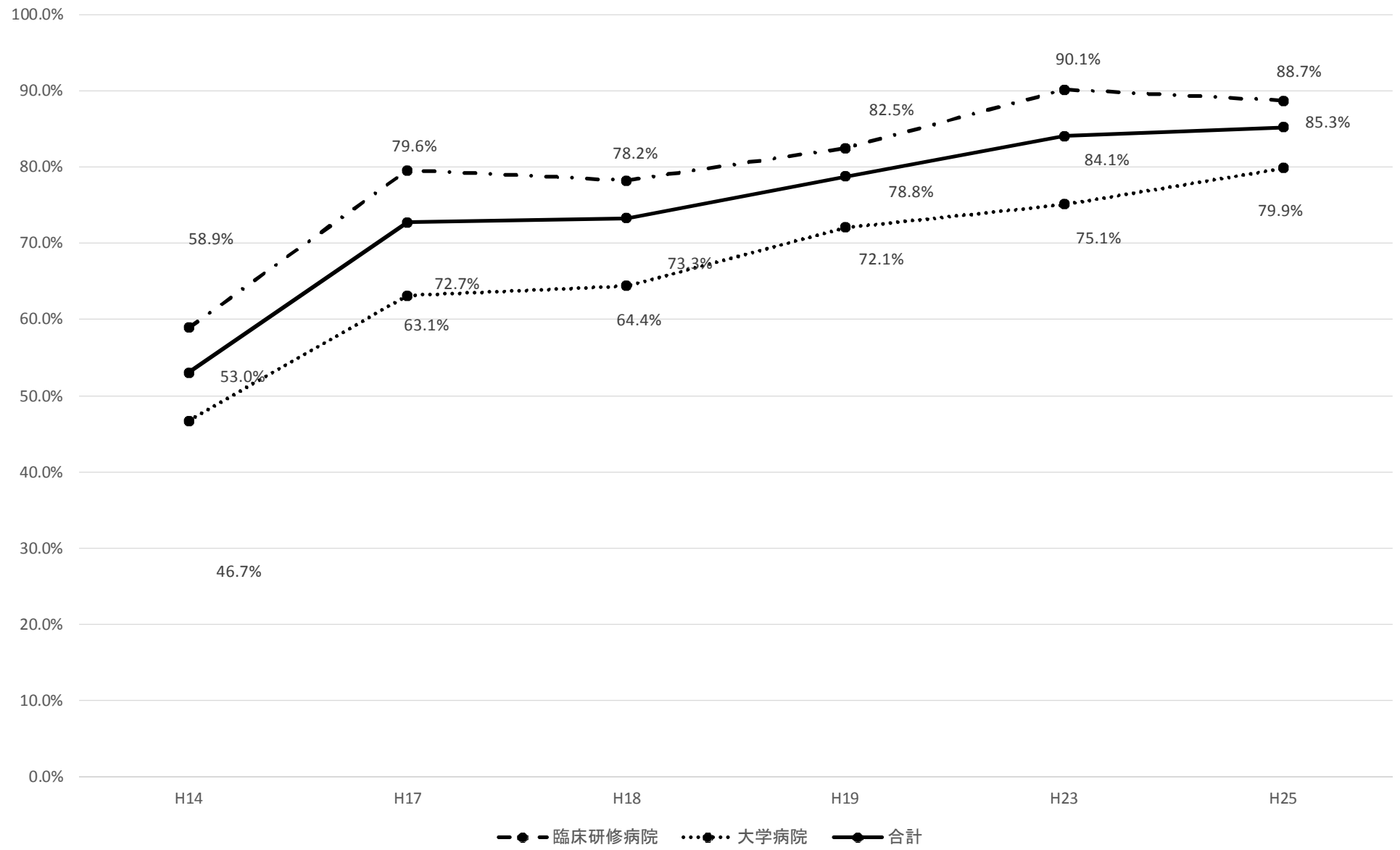

【急性冠症候群】

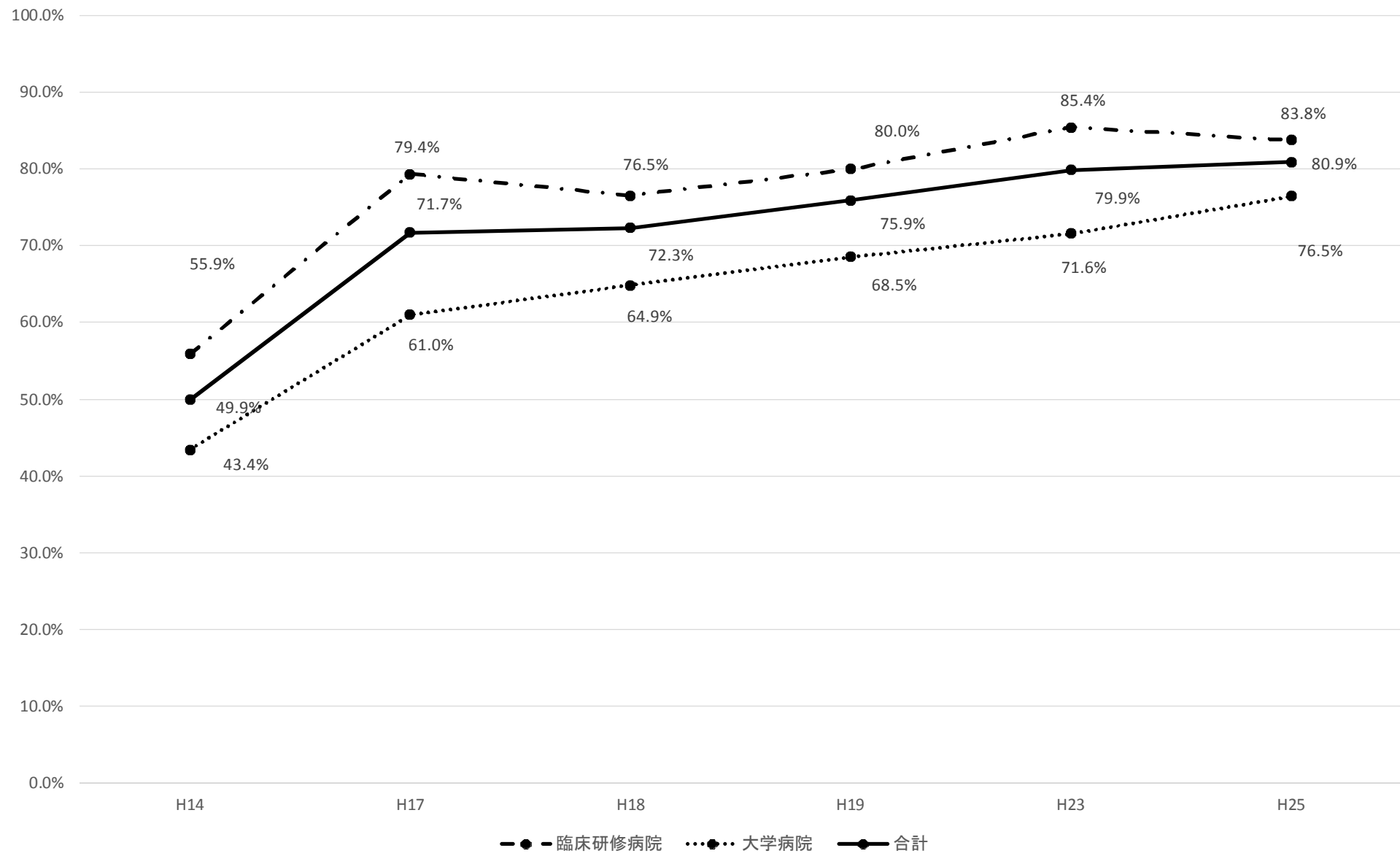

【急性腹症】

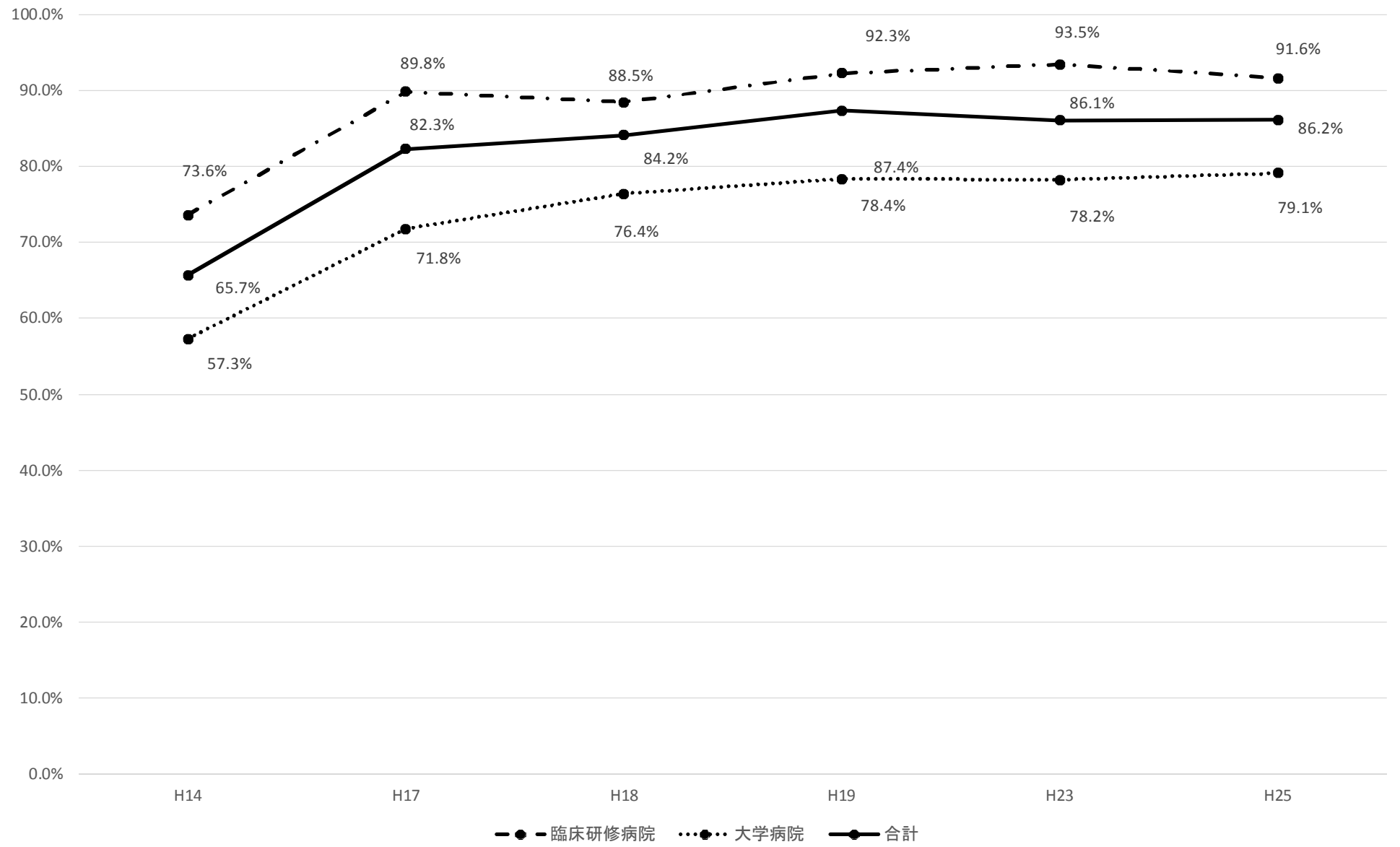

【急性消化管出血】

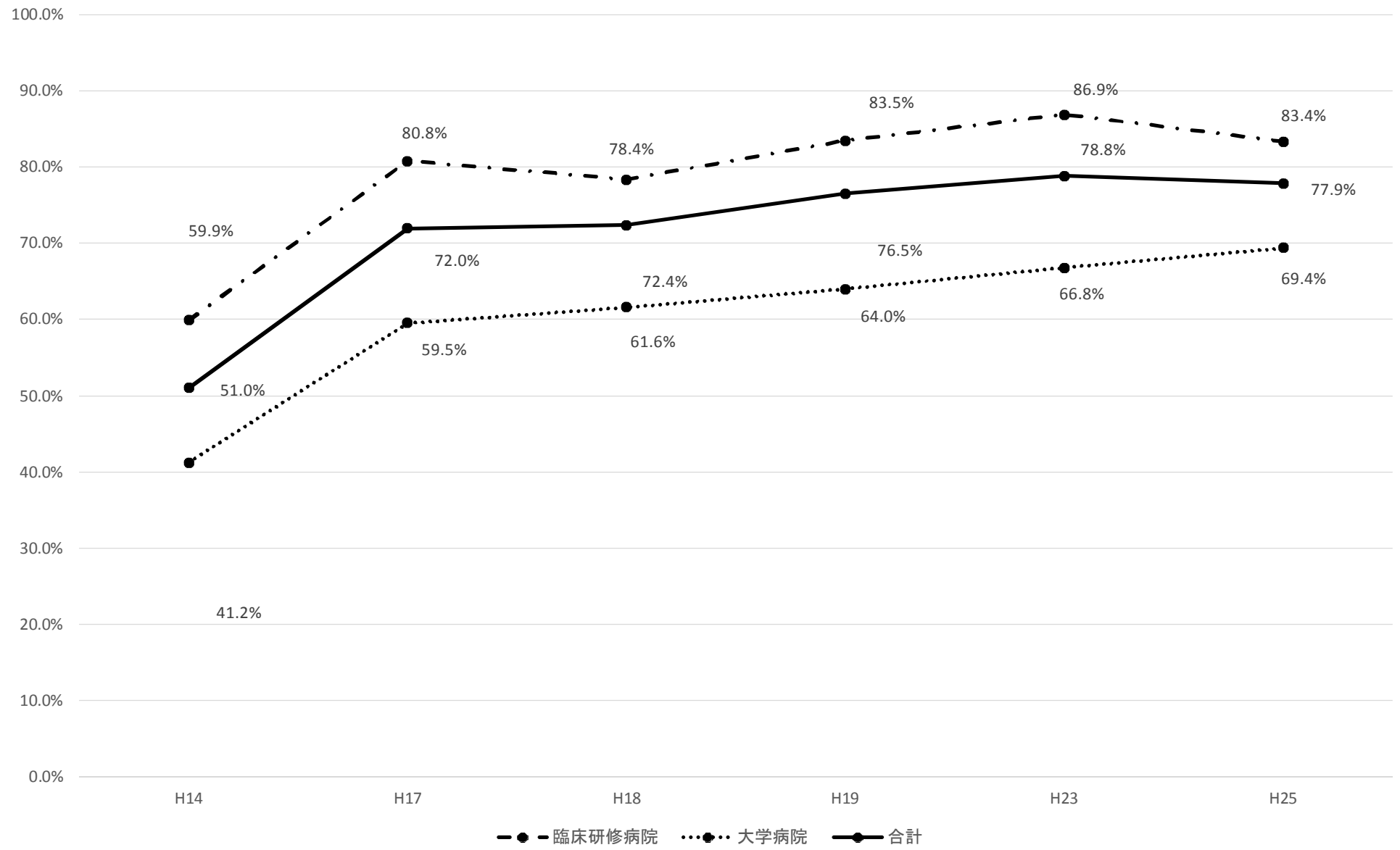

【外傷】

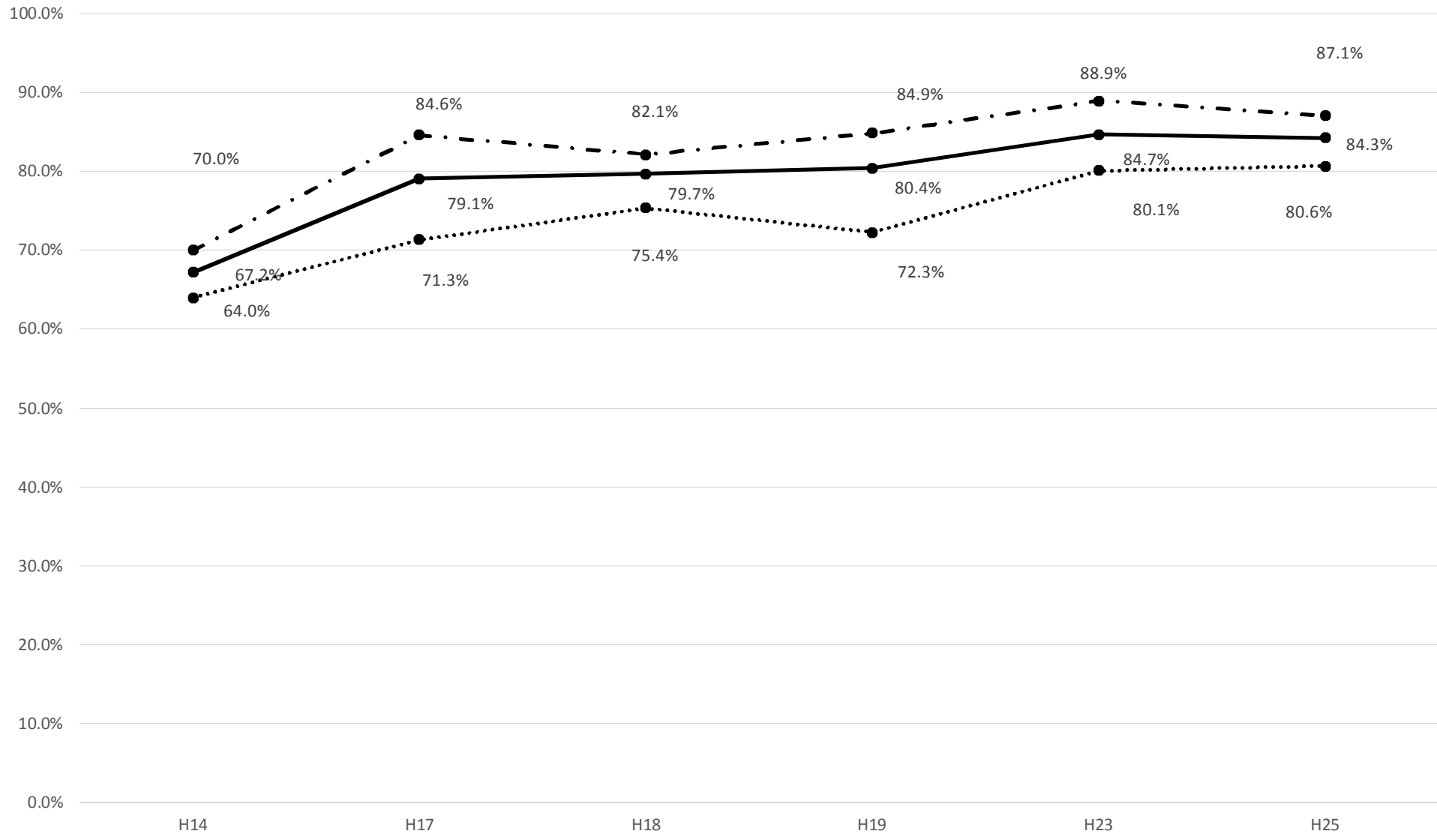

—●— 臨床研修病院 ●●● 大学病院 —●— 合計

【急性中毒】

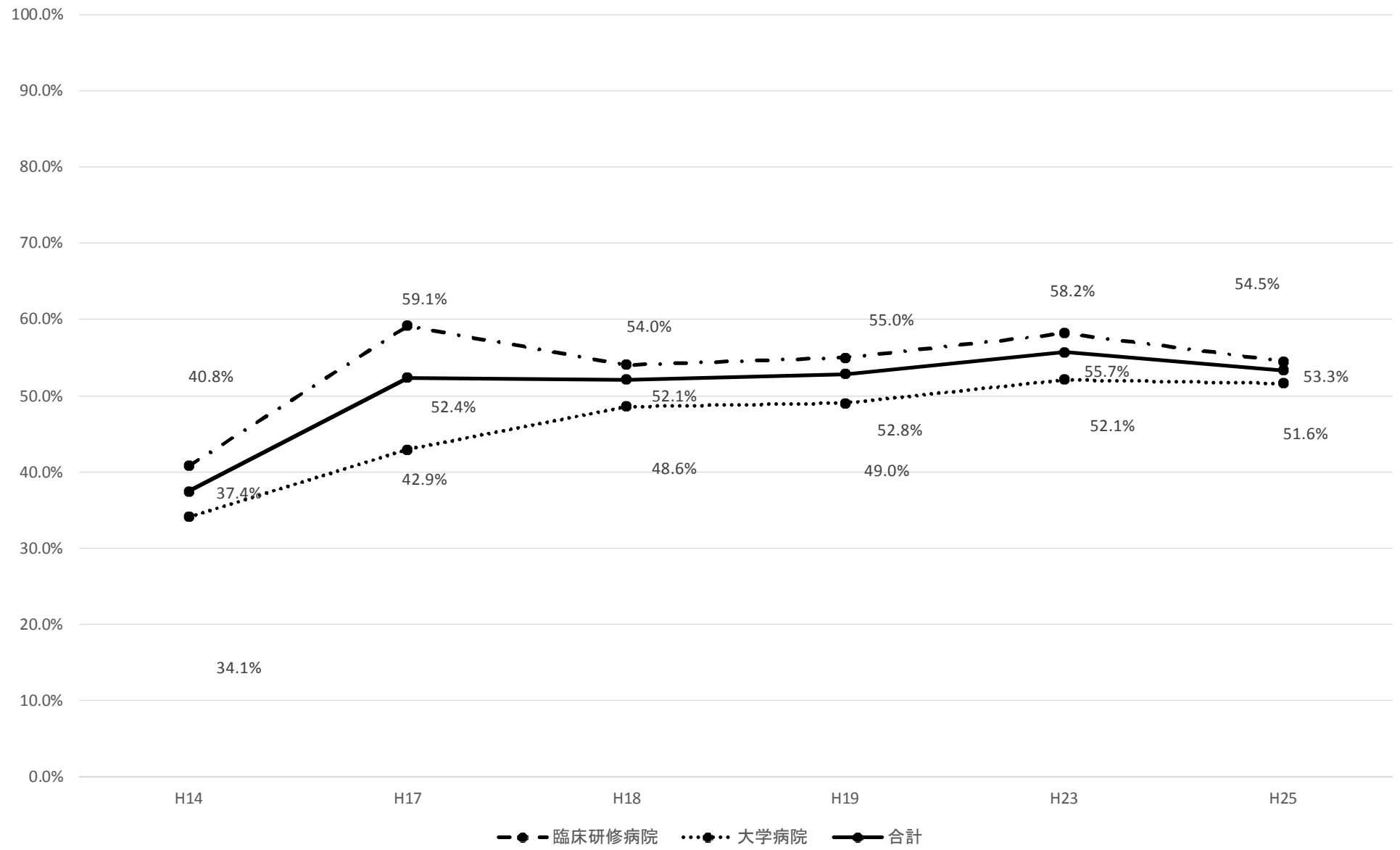

【誤飲、誤嚥】

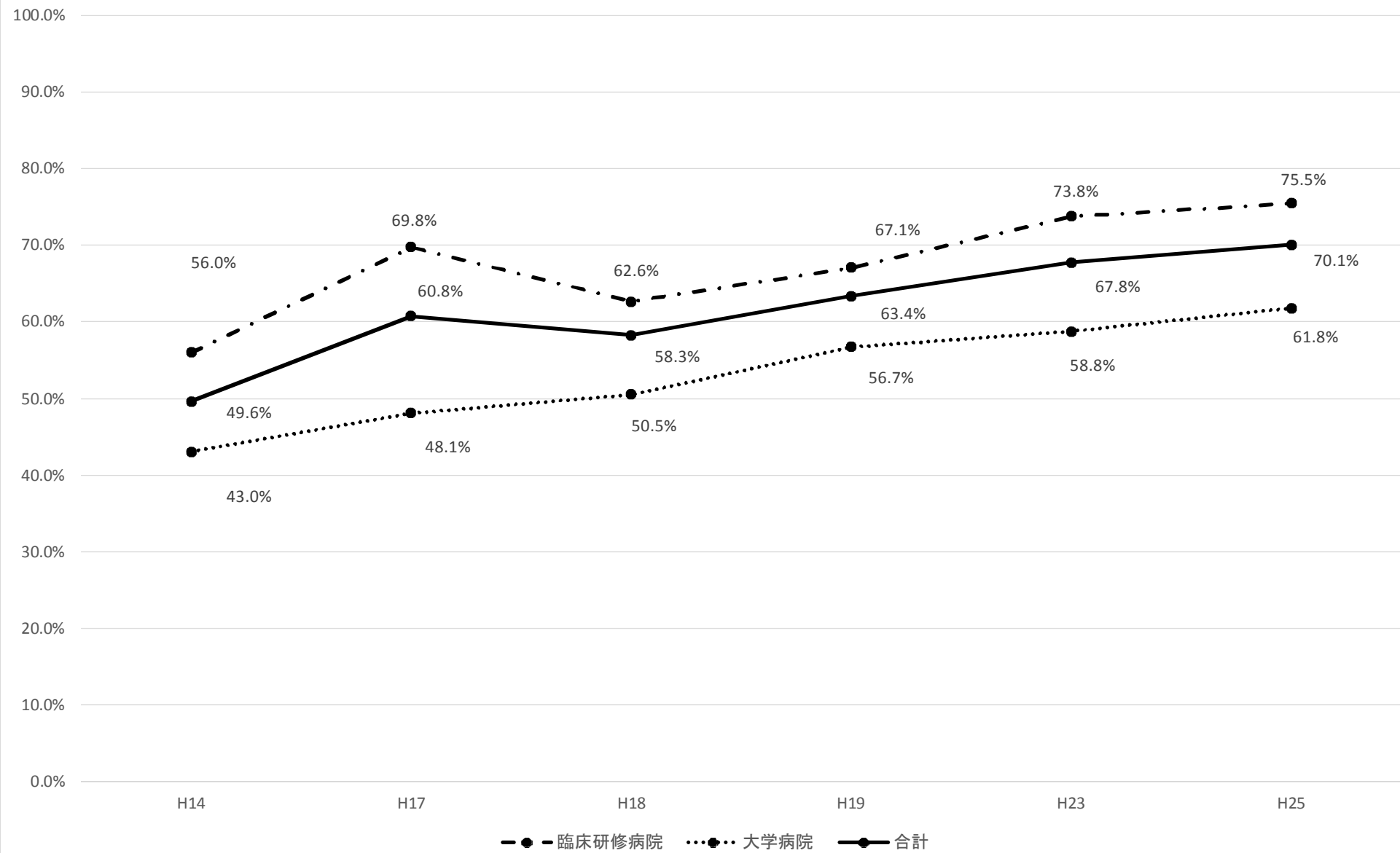

【熱傷】

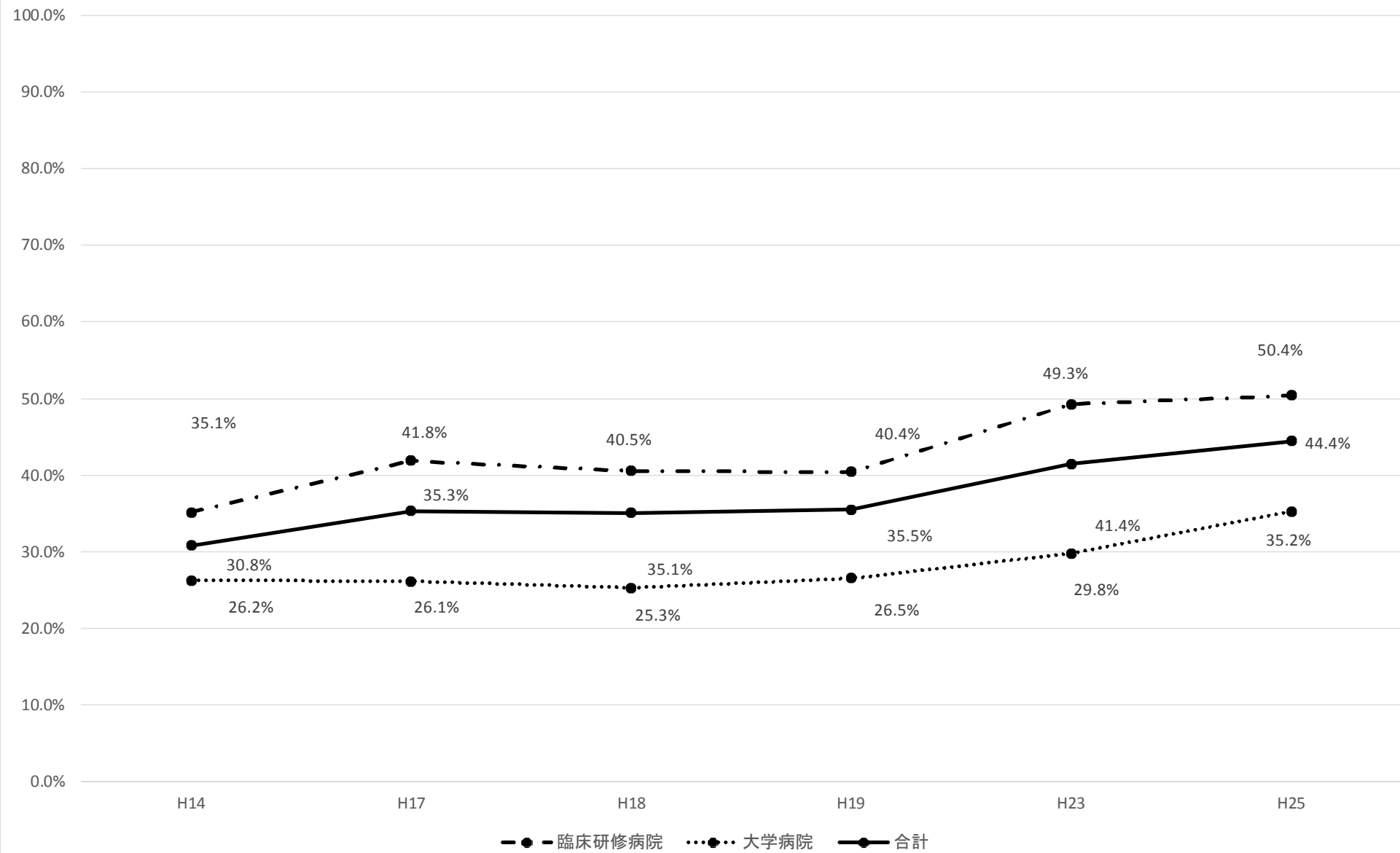

【自殺企図】

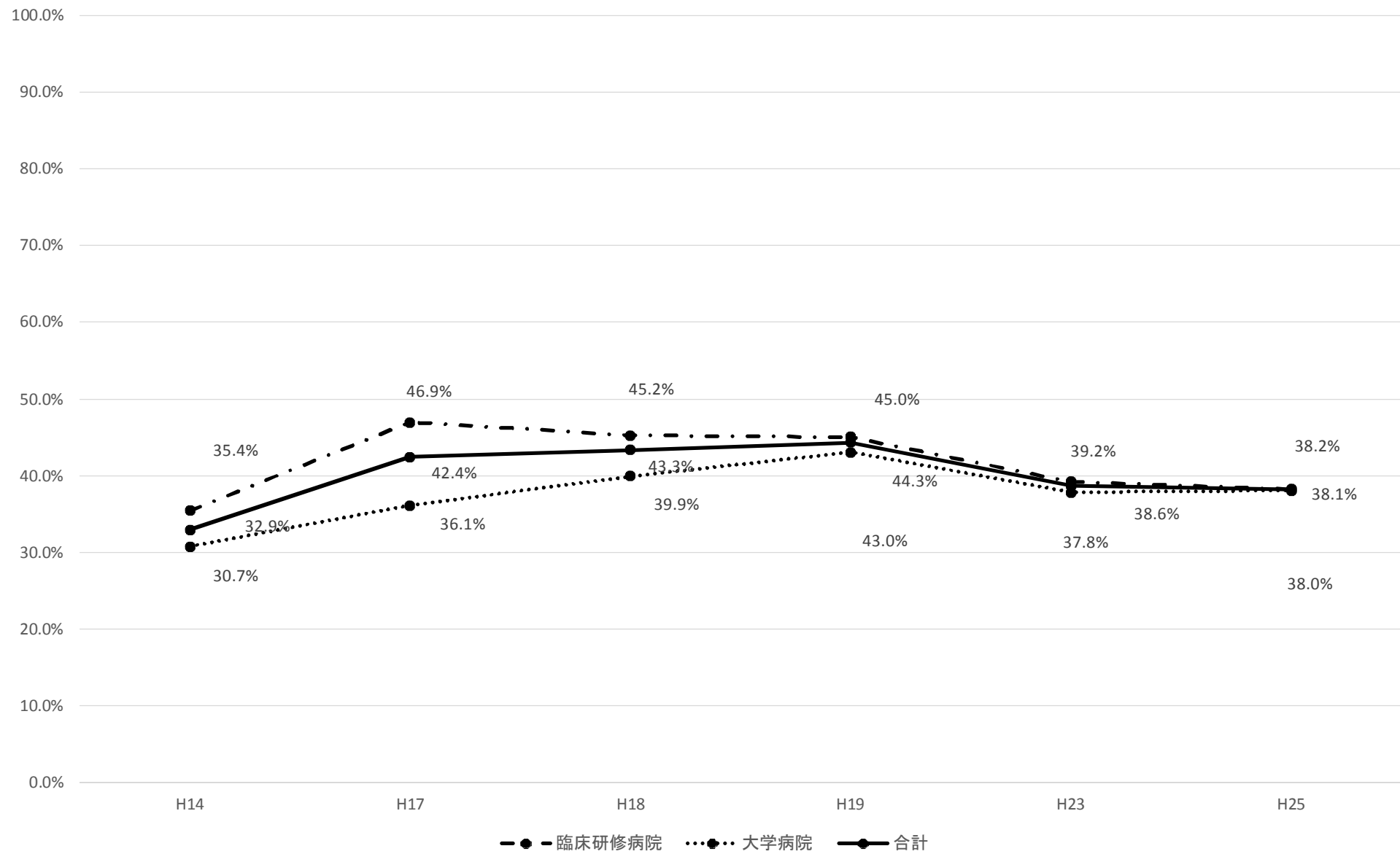

【貧血(鉄欠乏性貧血、二次性貧血)】

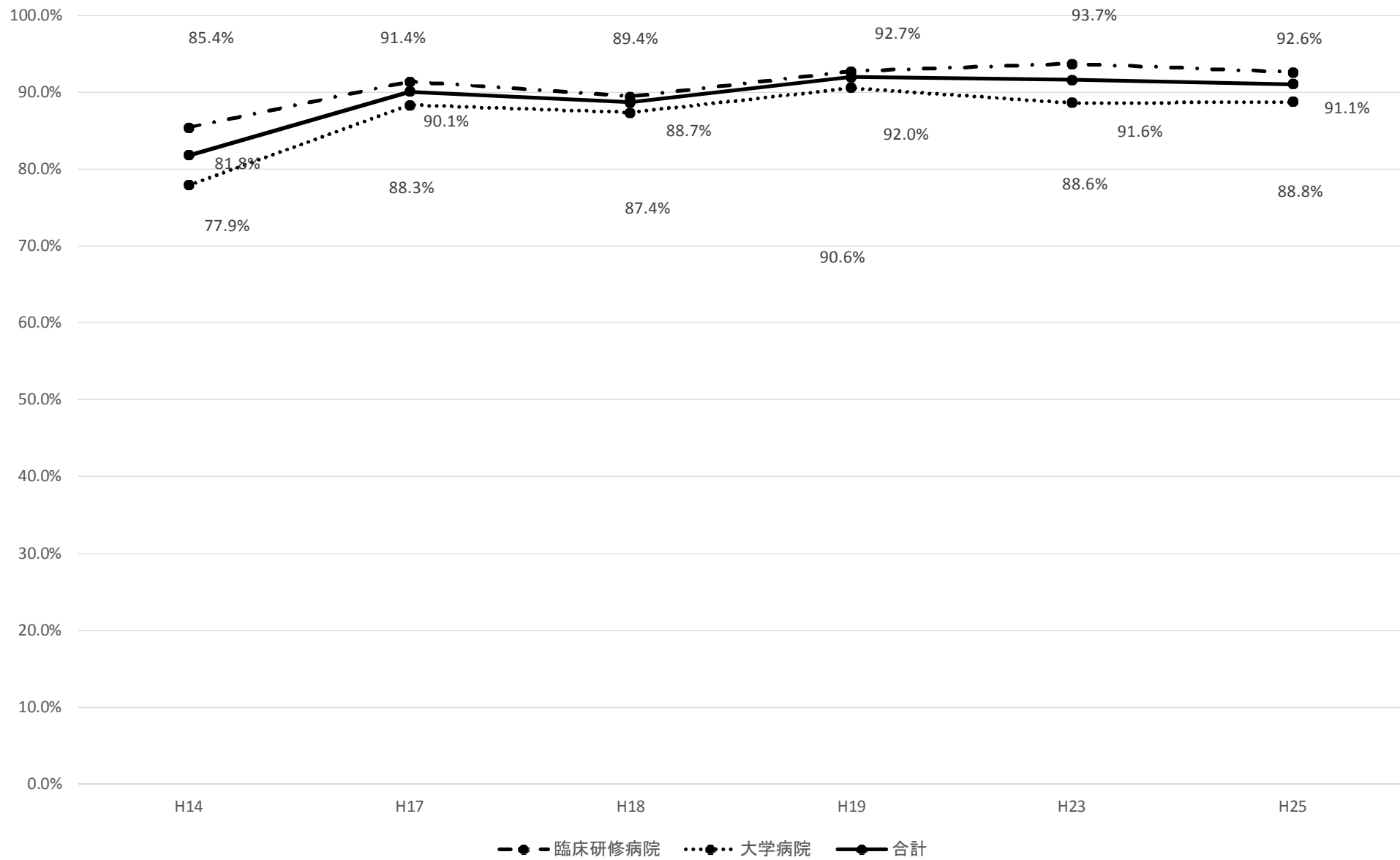

【脳・脊髄血管障害(脳梗塞、脳内出血、くも膜下出血)】

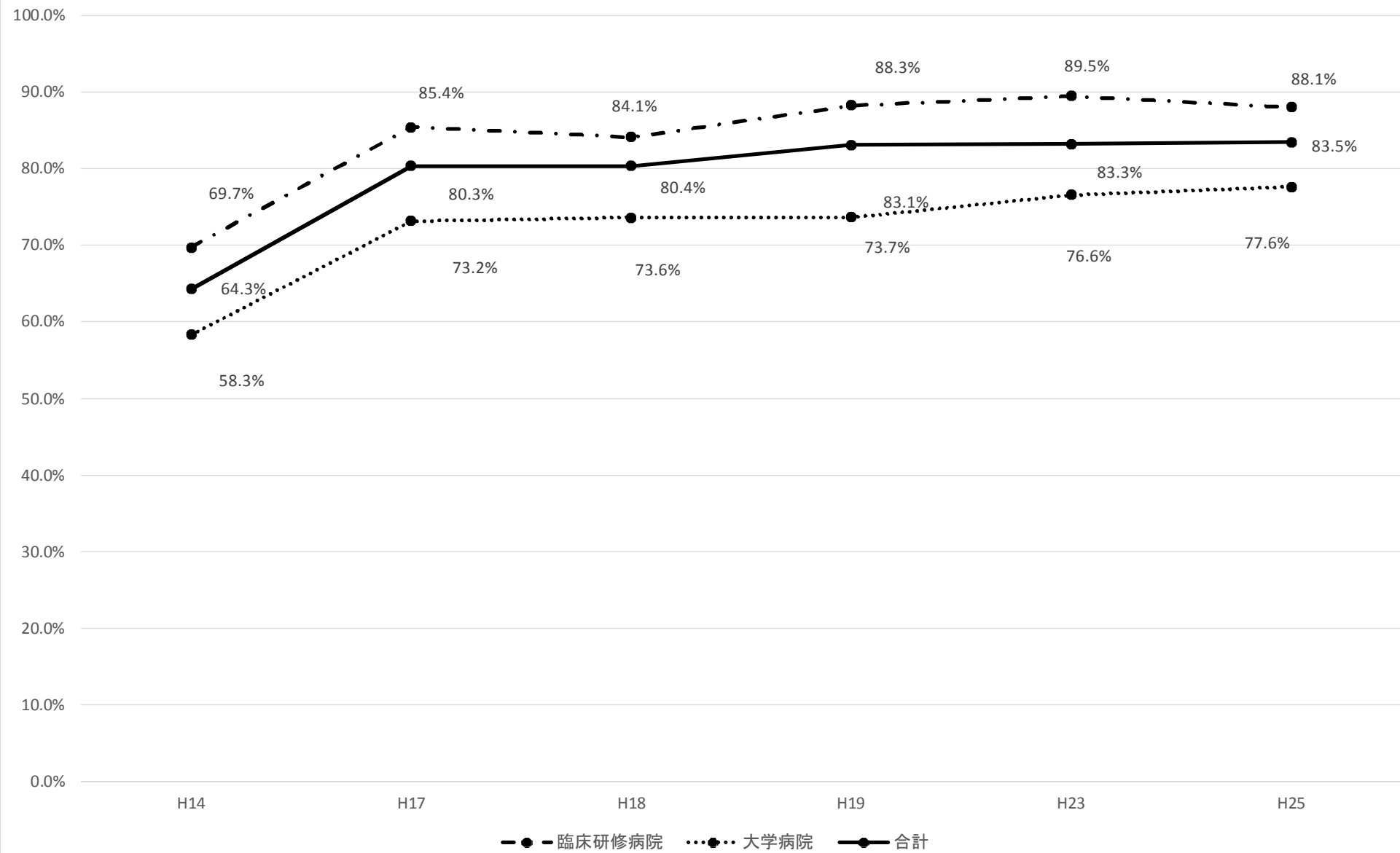

【湿疹・皮膚炎群(接触皮膚炎、アトピー性皮膚炎)】

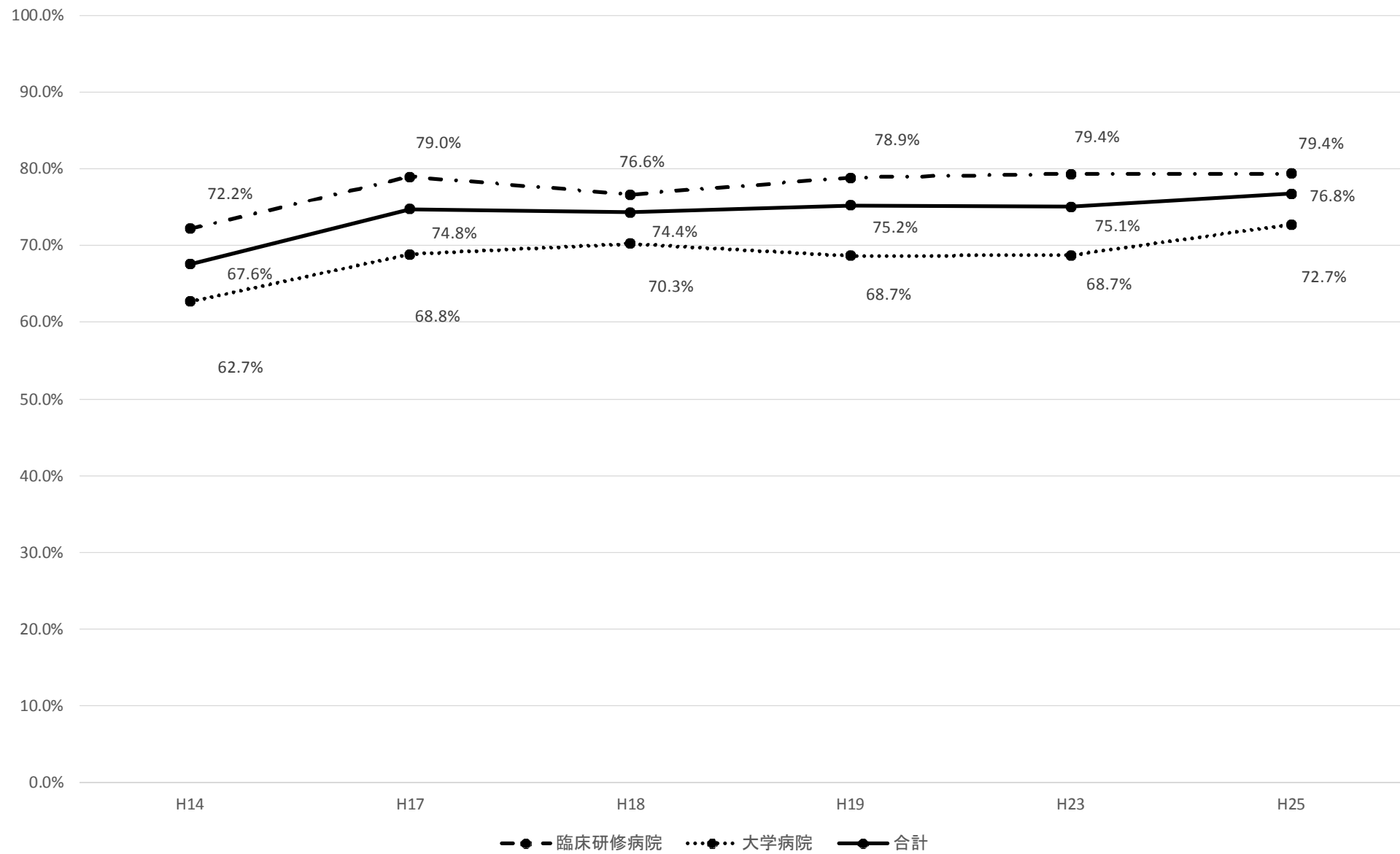

【蕁麻疹】

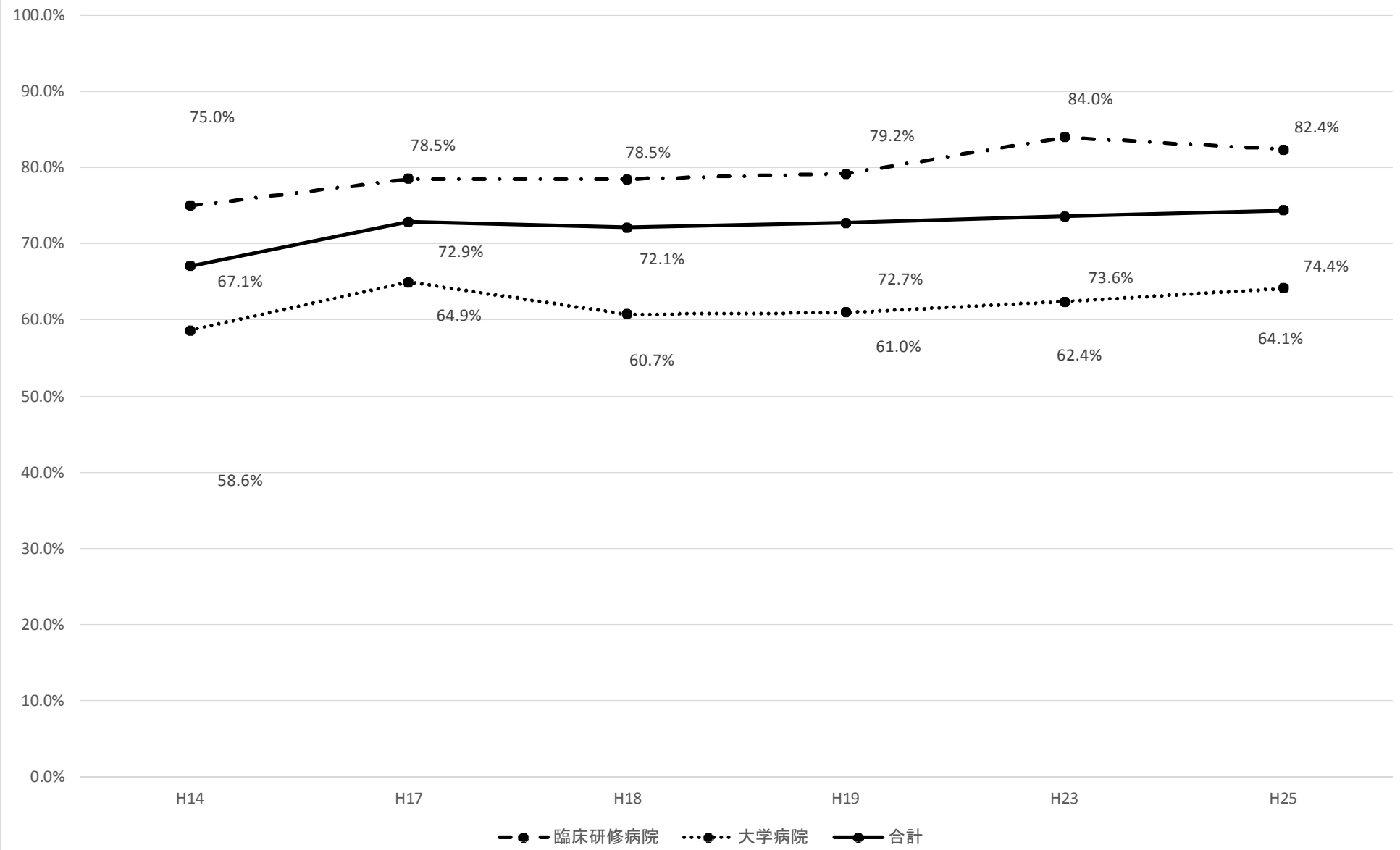

【皮膚感染症】

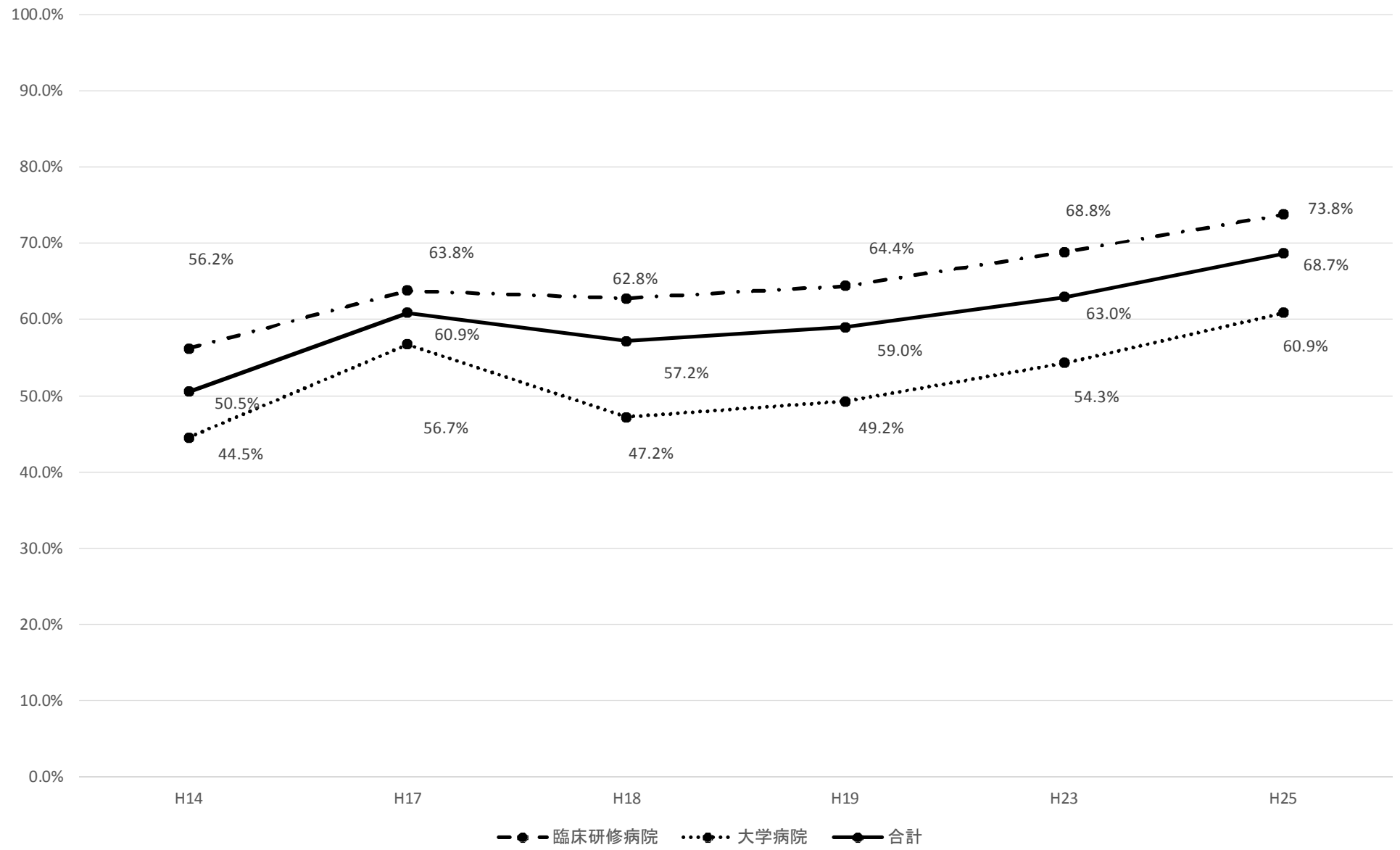

【骨折】

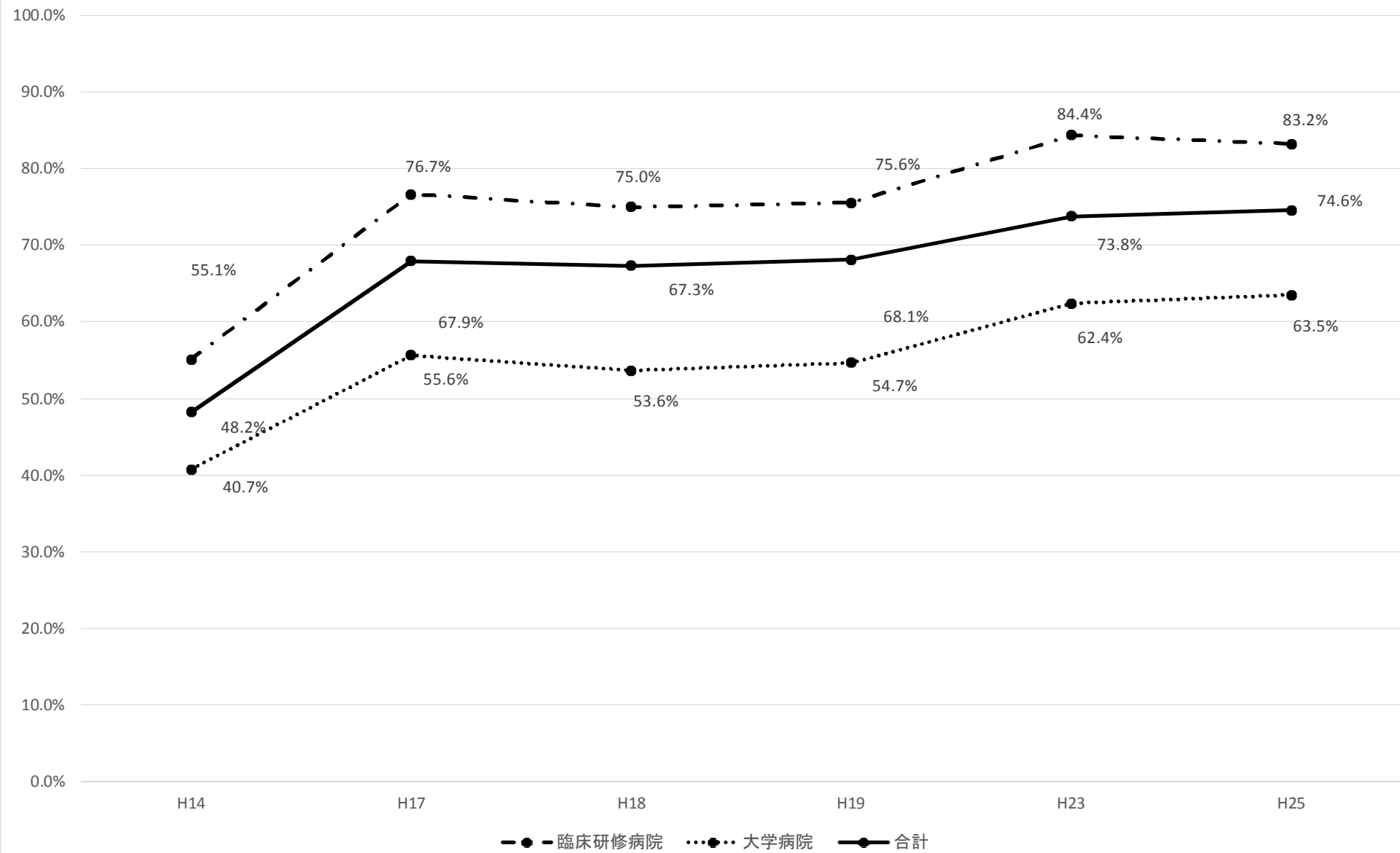

【関節の脱臼、亜脱臼、捻挫、靭帯損傷】

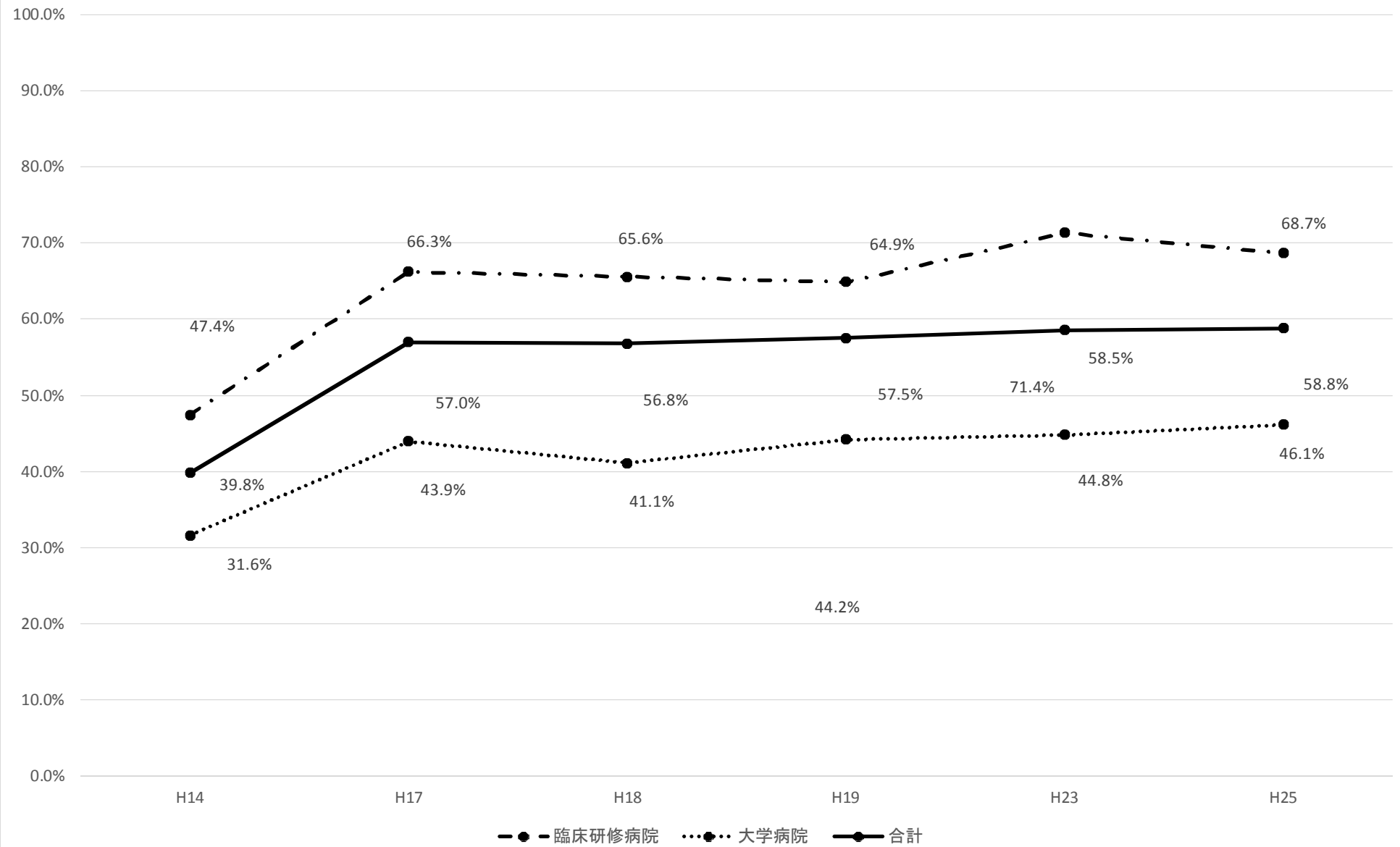

【骨粗鬆症】

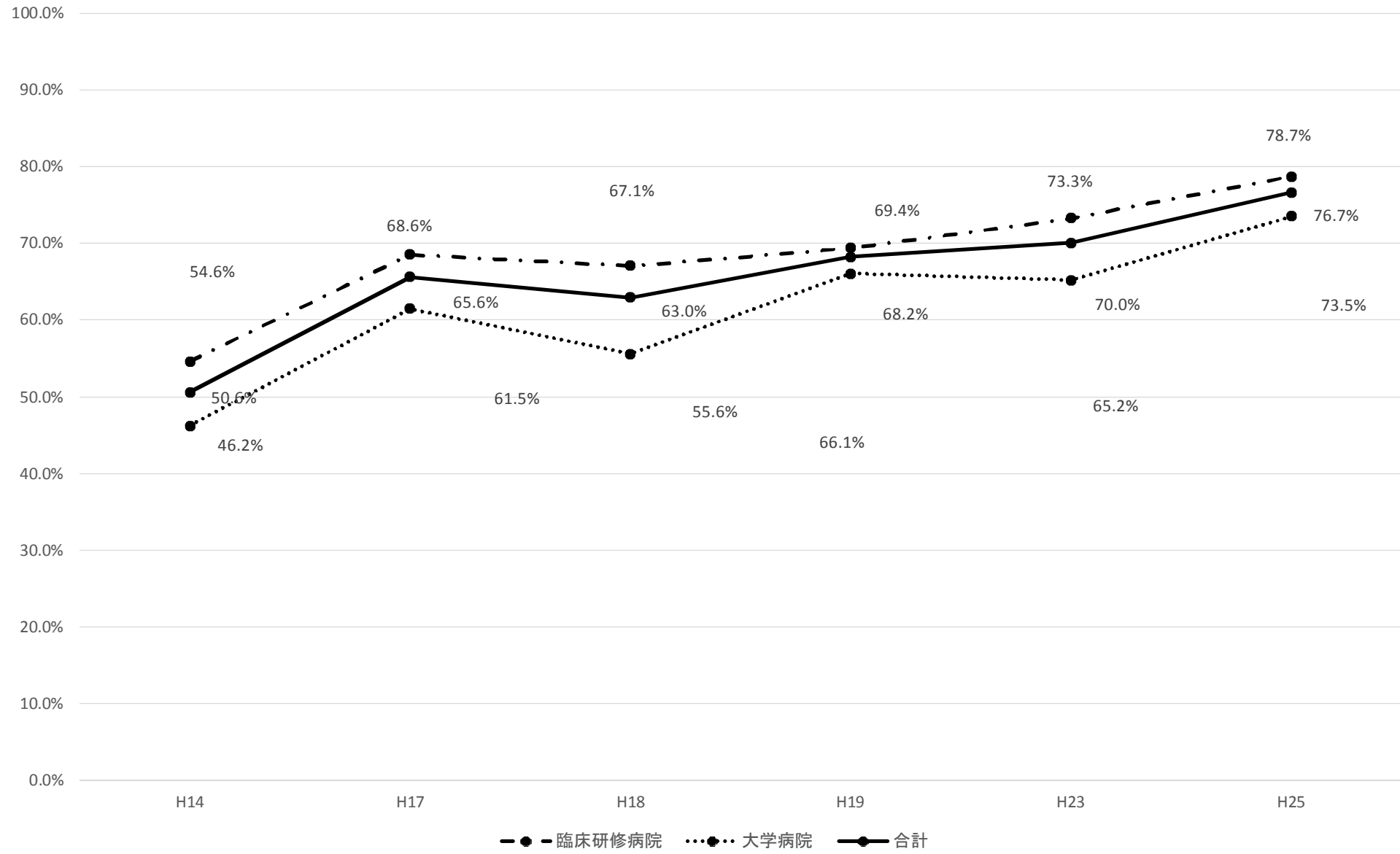

【脊柱障害(腰椎椎間板ヘルニア)】

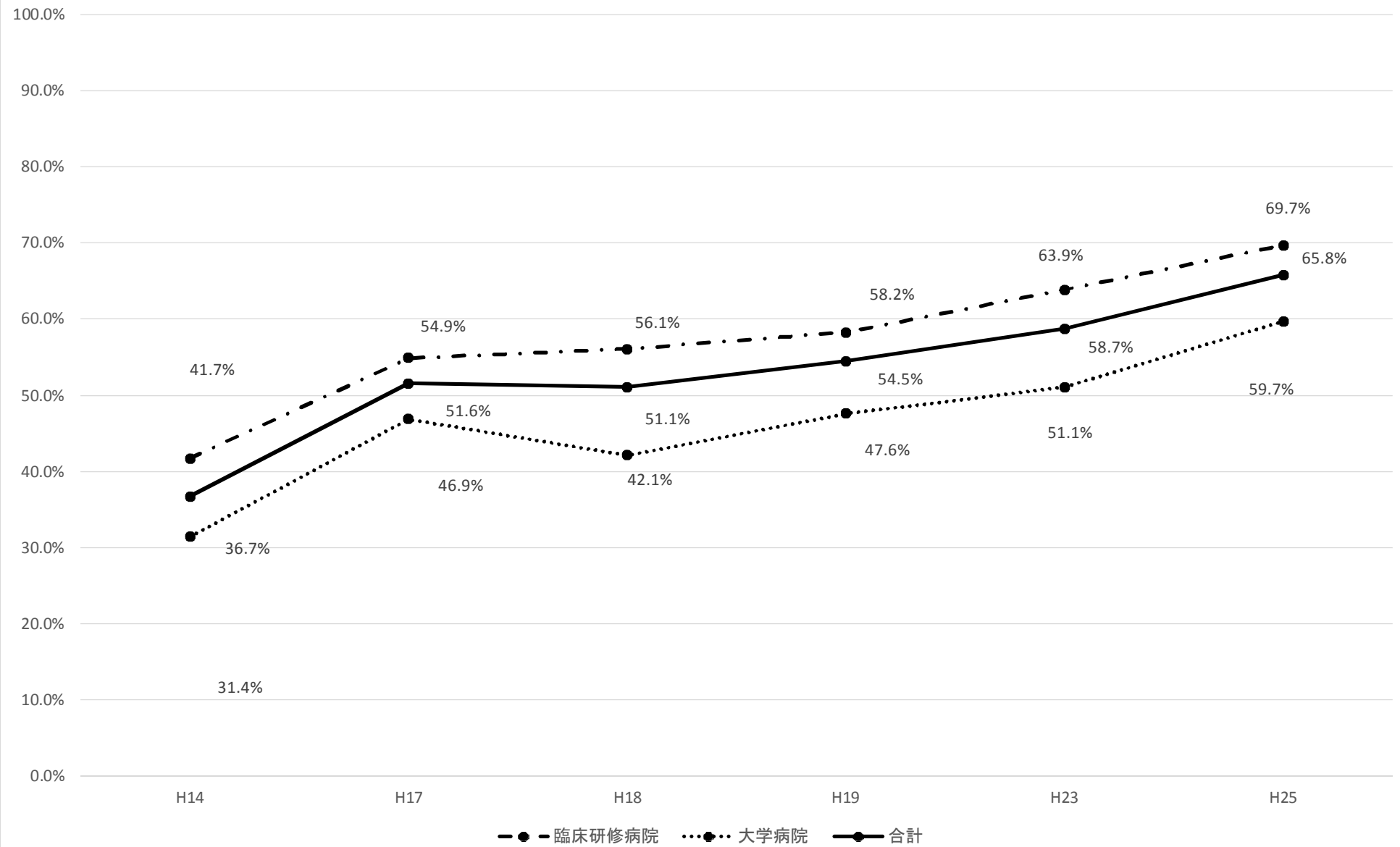

【心不全】

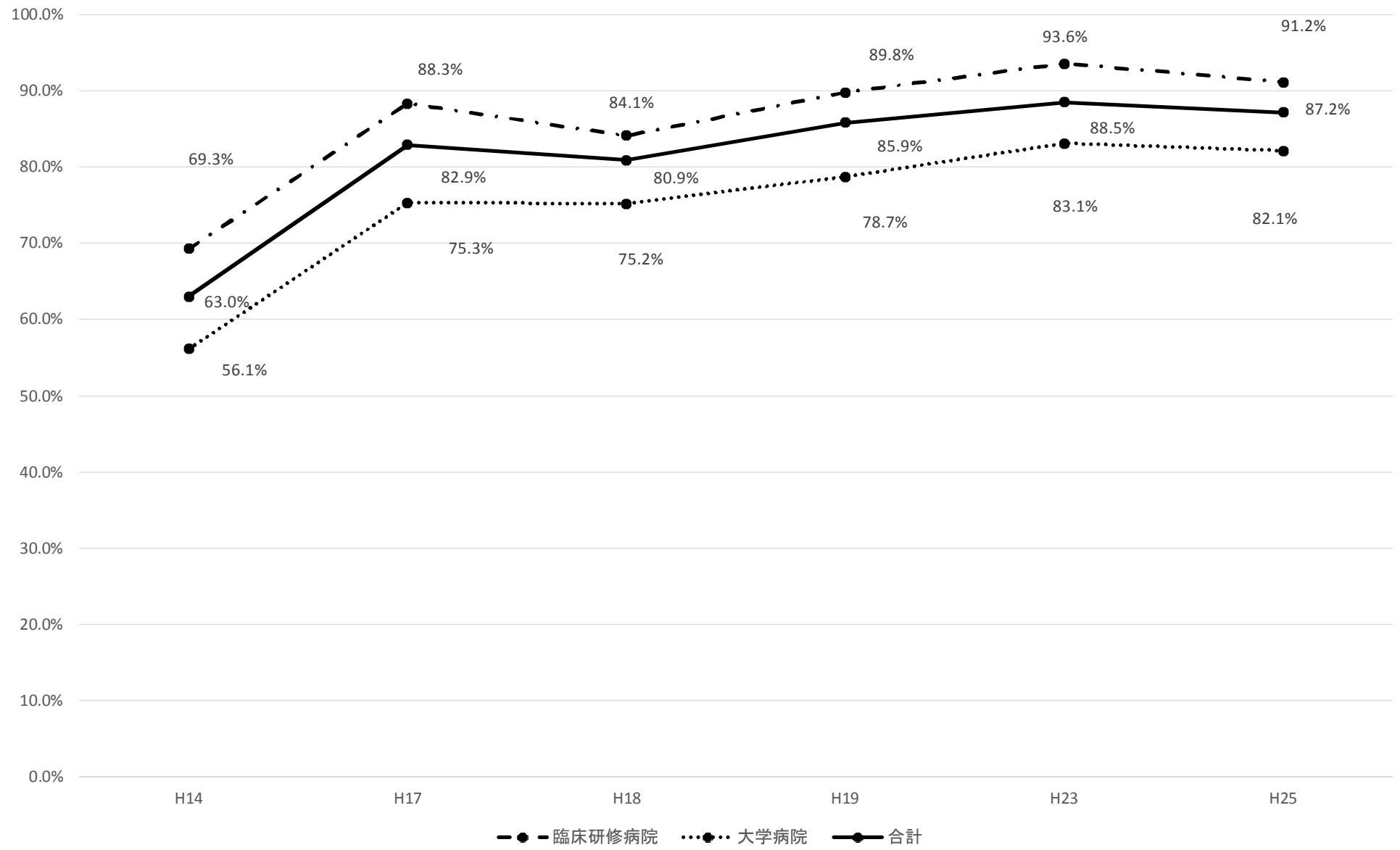

【狭心症、心筋梗塞】

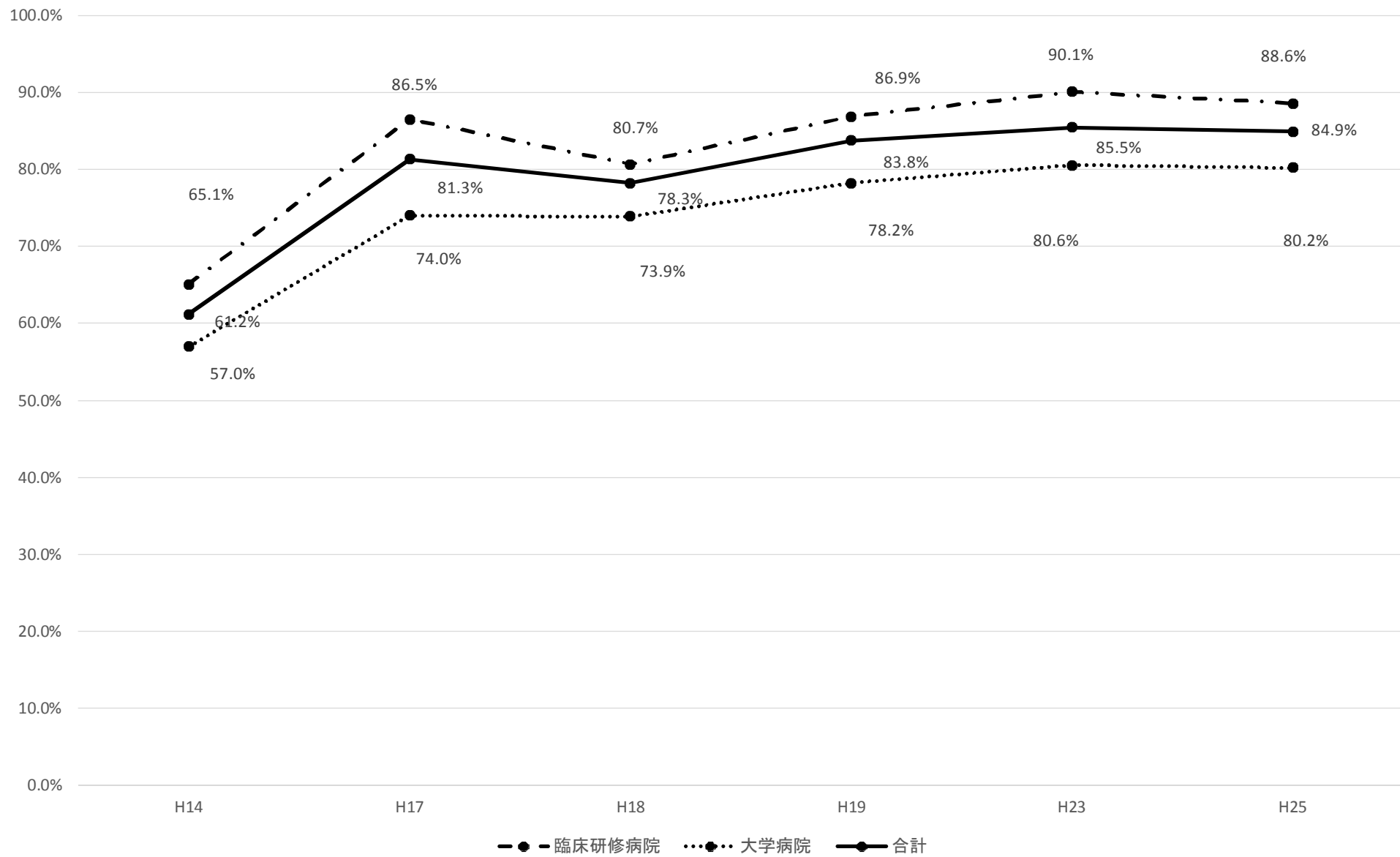

【不整脈(主要な頻脈性、徐脈性不整脈)】

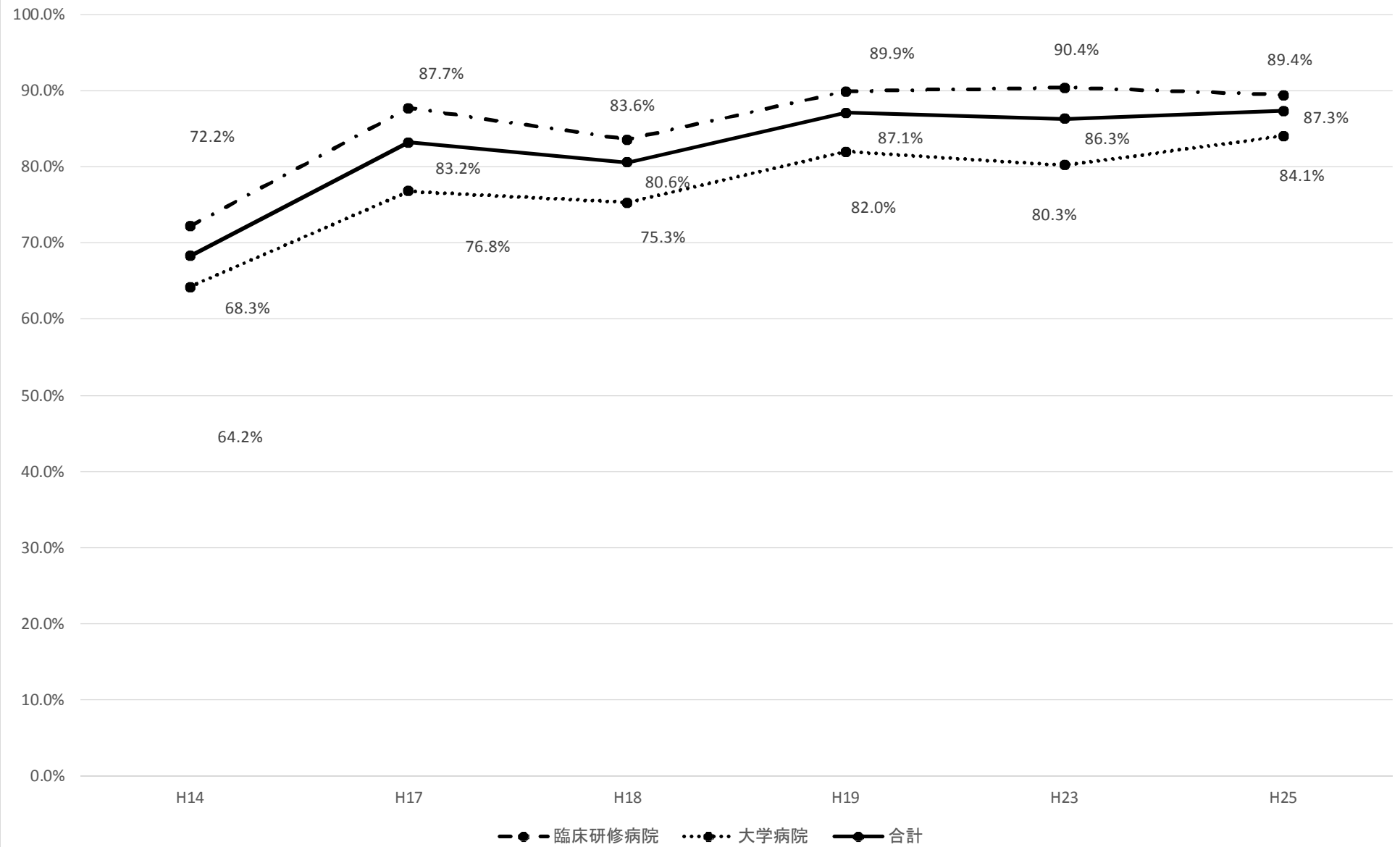

【動脈疾患(動脈硬化症、大動脈瘤)】

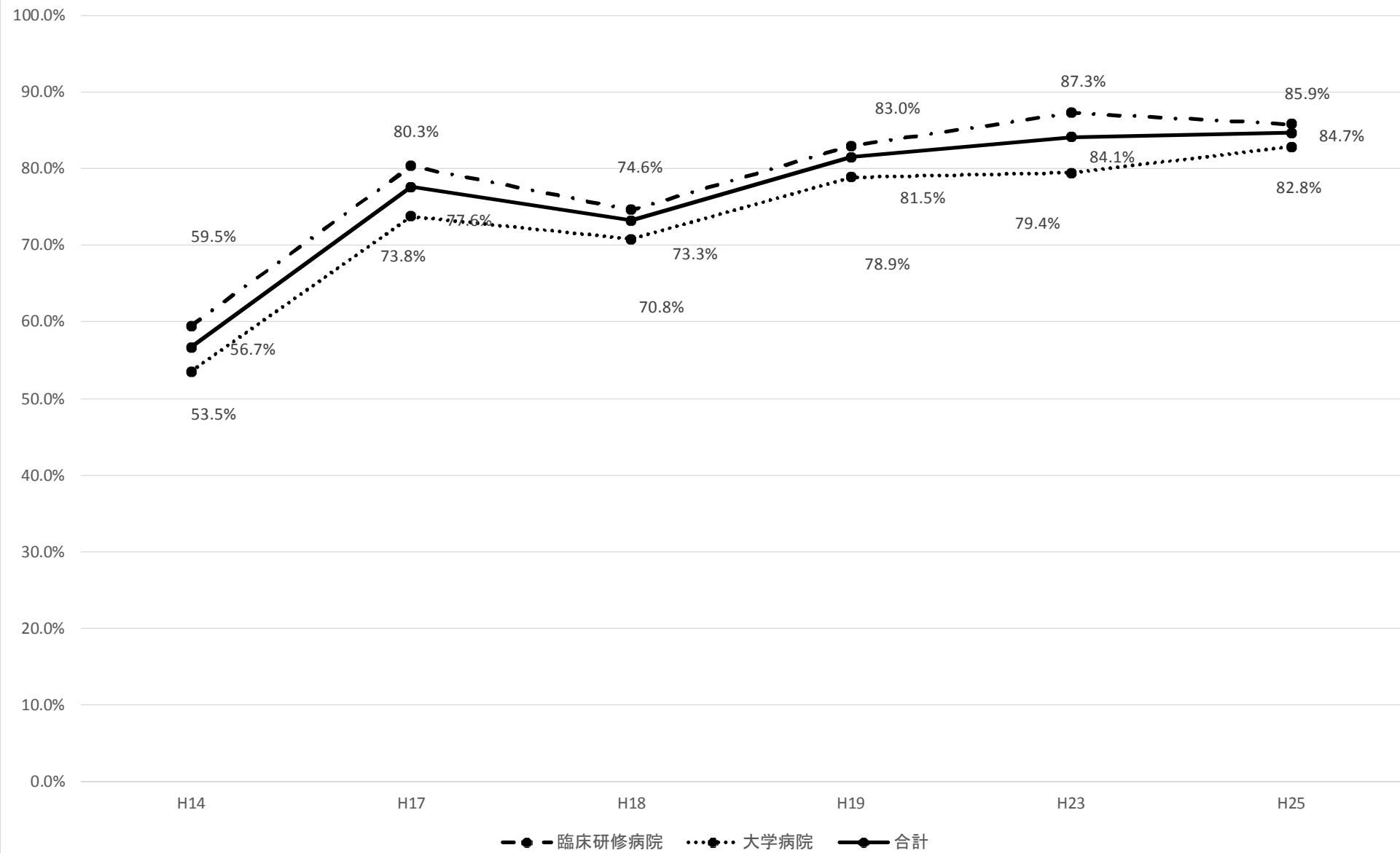

【高血压症(本態性、二次性高血压症)】

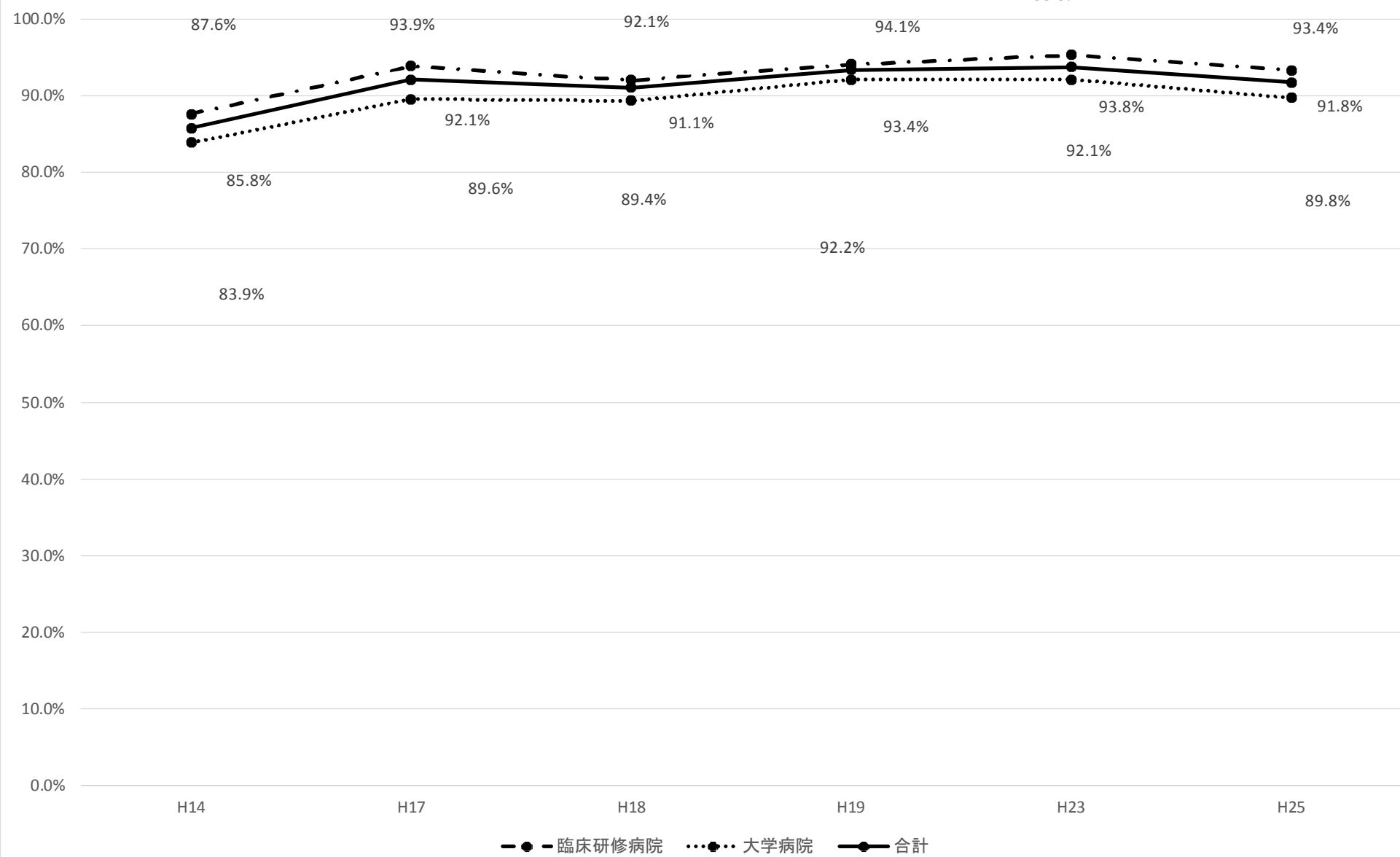

【呼吸不全】

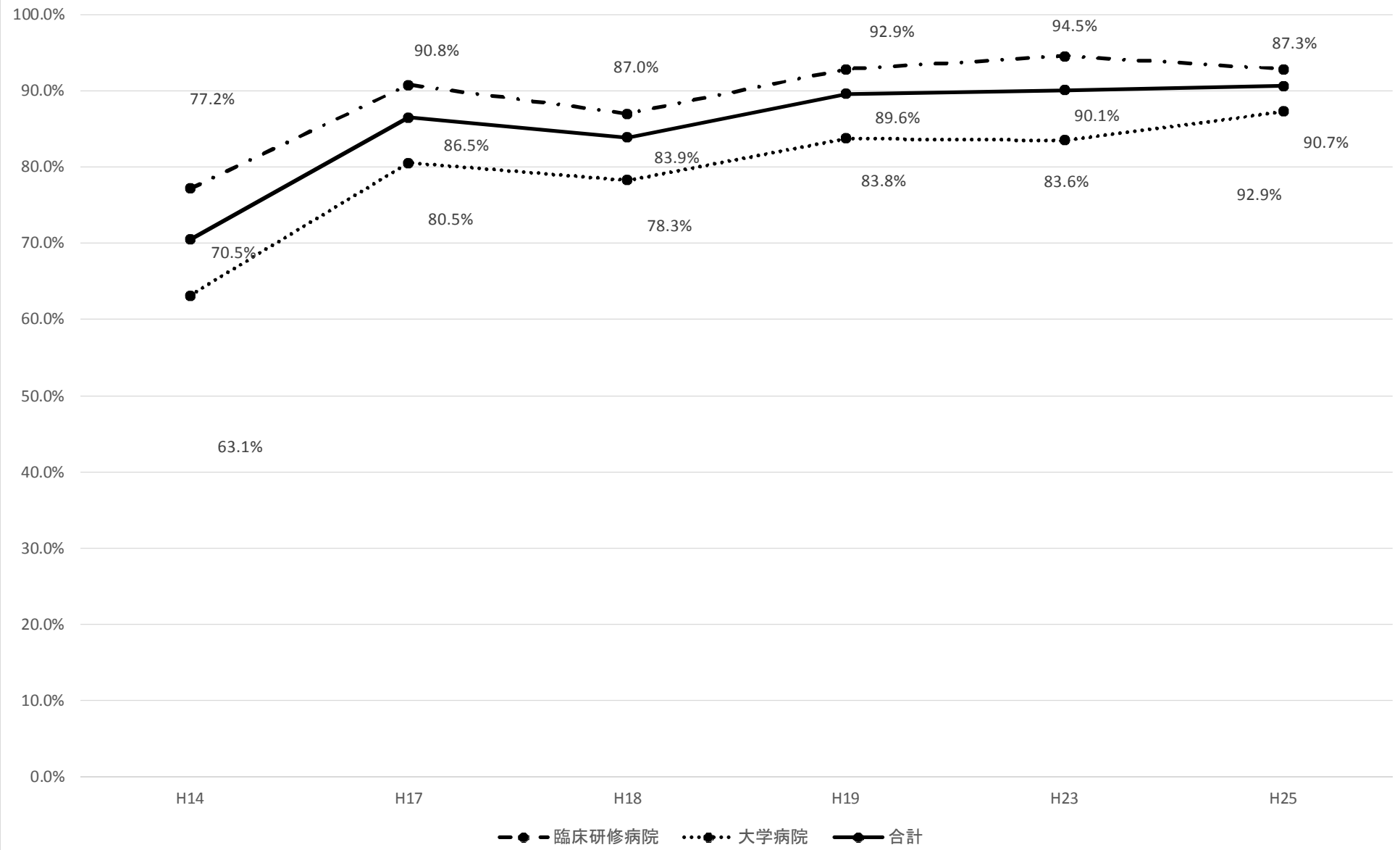

【呼吸器感染症(急性上気道炎、気管支炎、肺炎)】

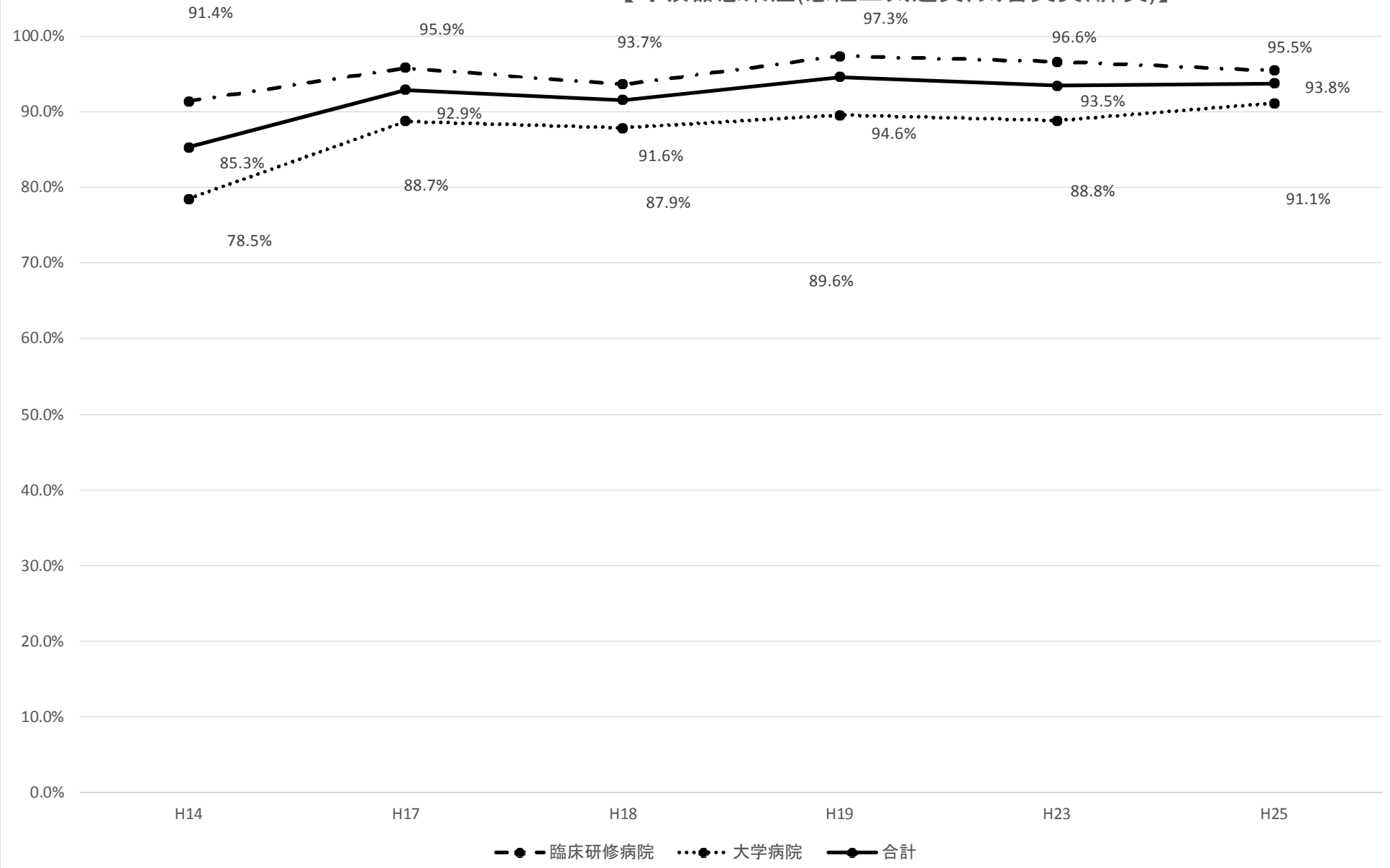

【閉塞性・拘束性肺疾患(気管支喘息、気管支拡張症)】

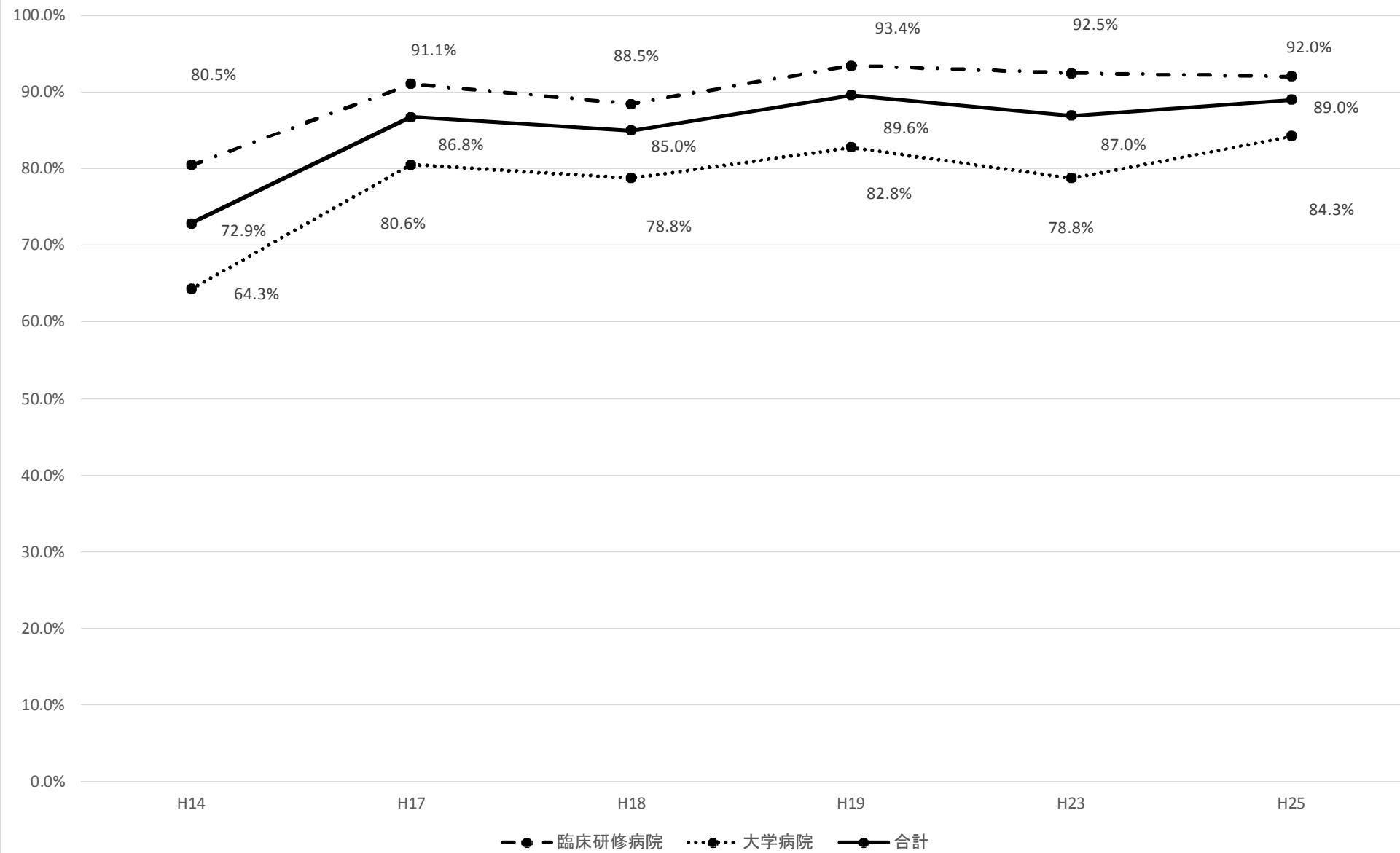

【食道・胃・十二指腸疾患(食道静脈瘤、胃癌、消化性潰瘍、胃・十二指腸炎)】

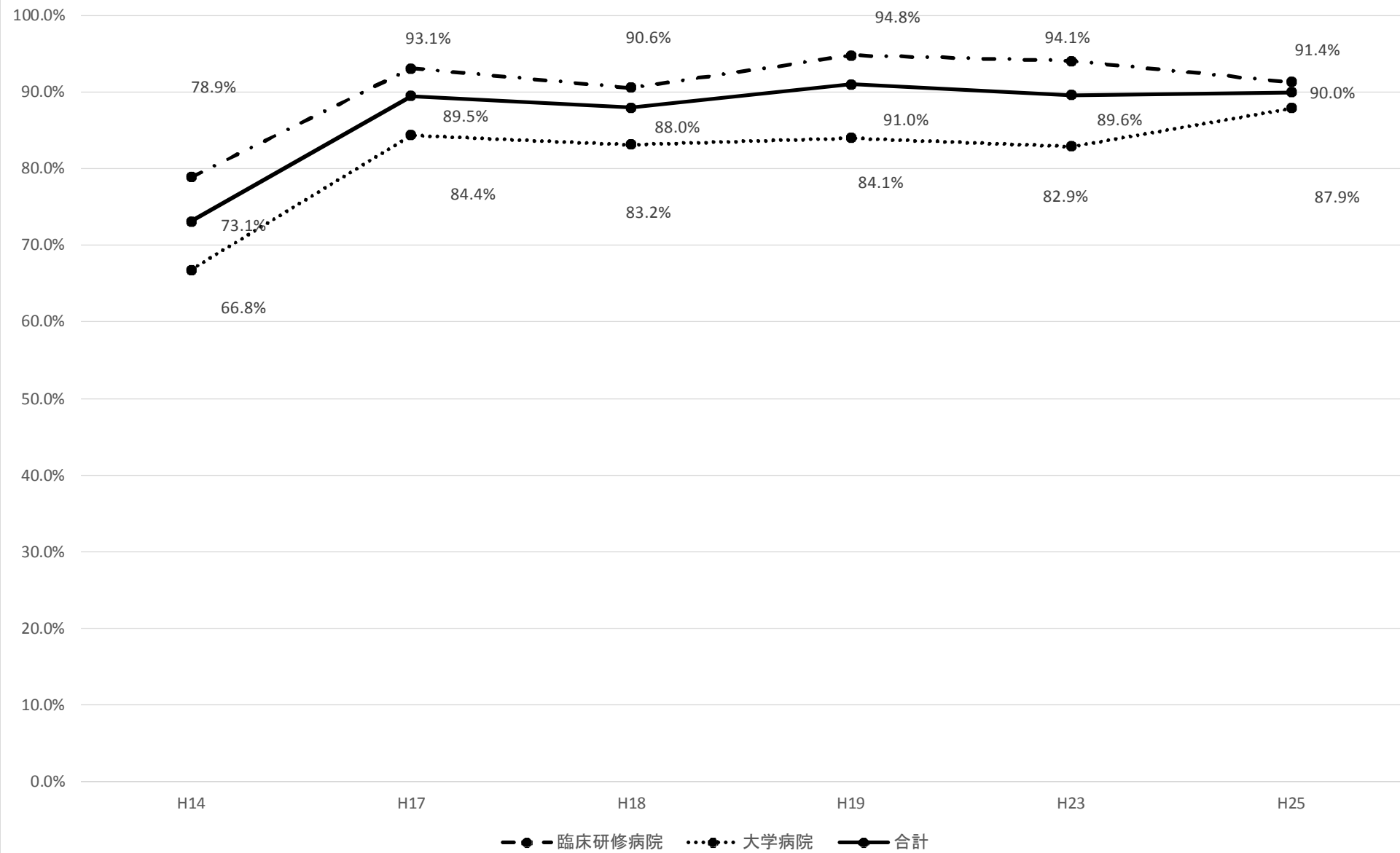

【小腸・大腸疾患(イレウス、急性虫垂炎、痔核・痔瘻)】

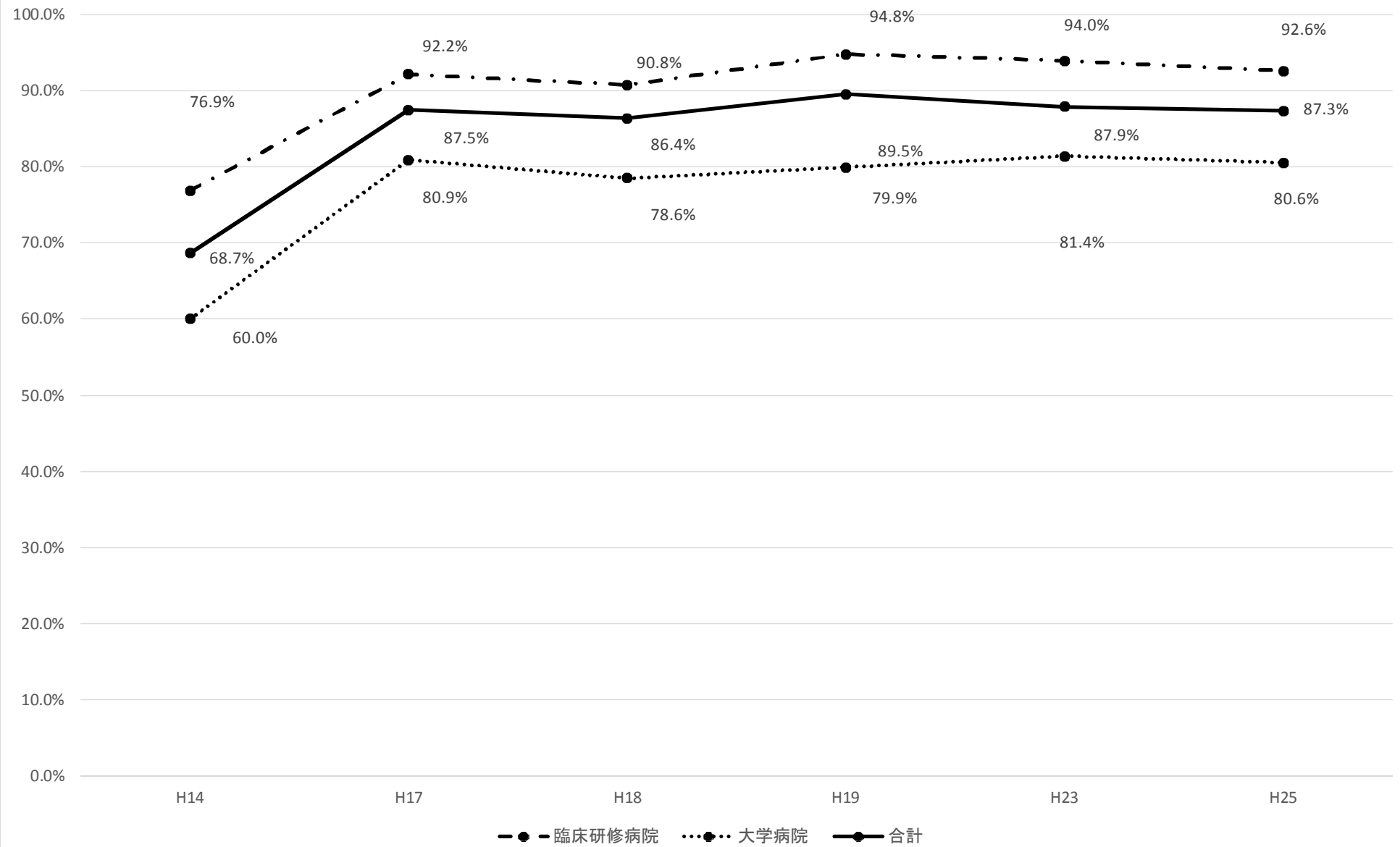

【肝疾患(ウイルス性肝炎、急性・慢性肝炎、肝硬変、肝癌、アルコール性肝障害、薬物性肝障害)】

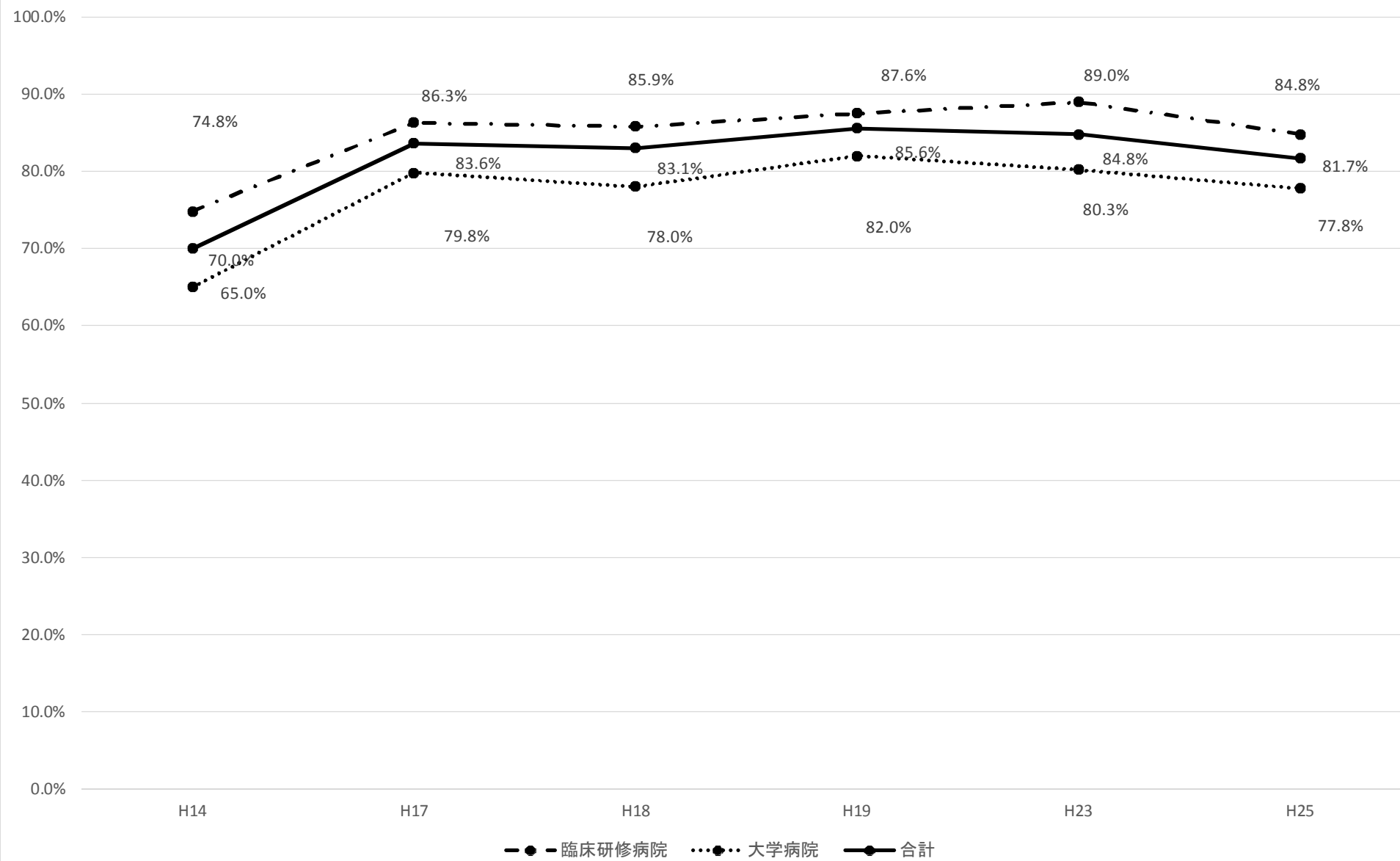

【横隔膜・腹壁・腹膜(腹膜炎、急性腹症、ヘルニア)】

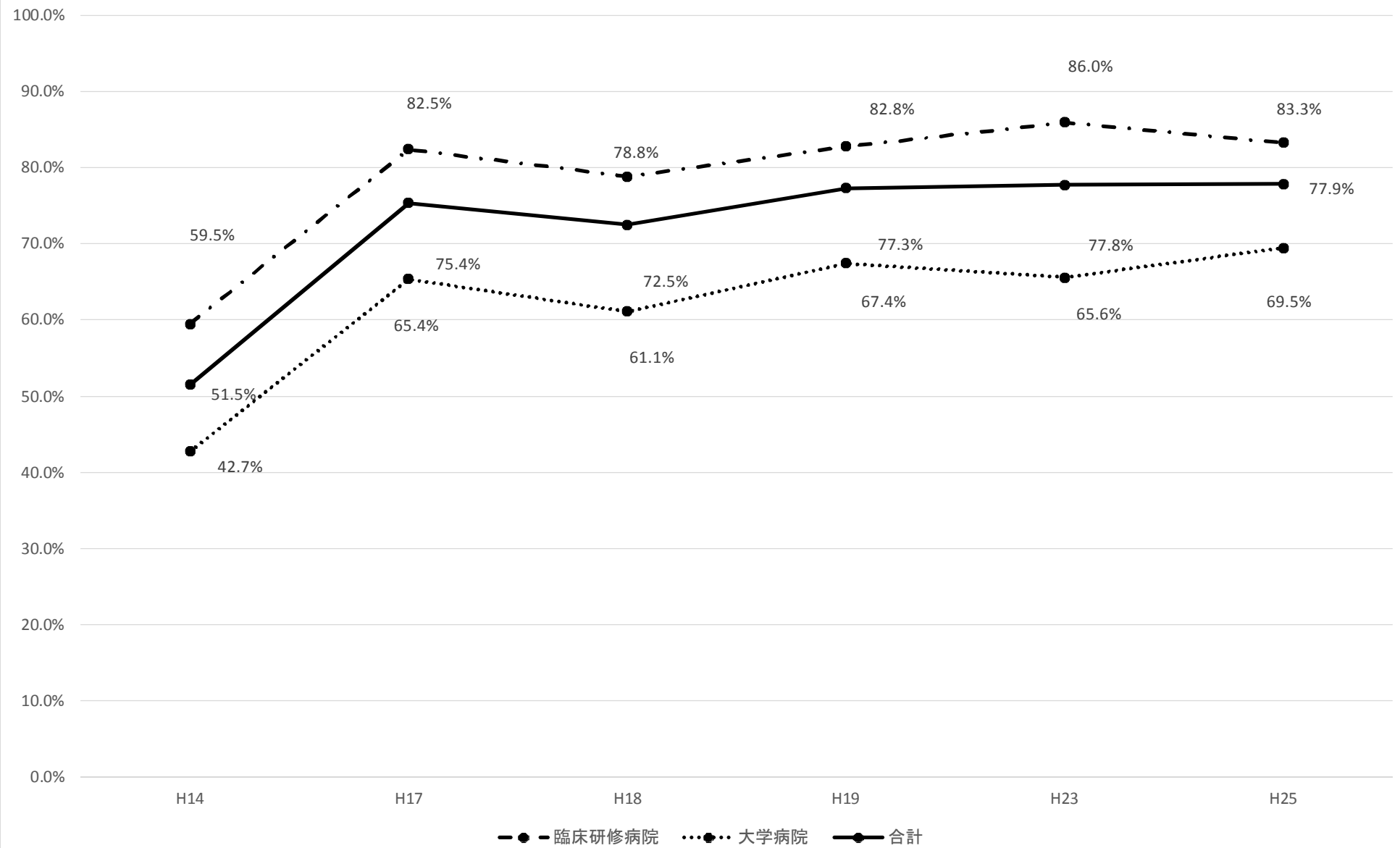

【腎不全(急性・慢性腎不全、透析)】

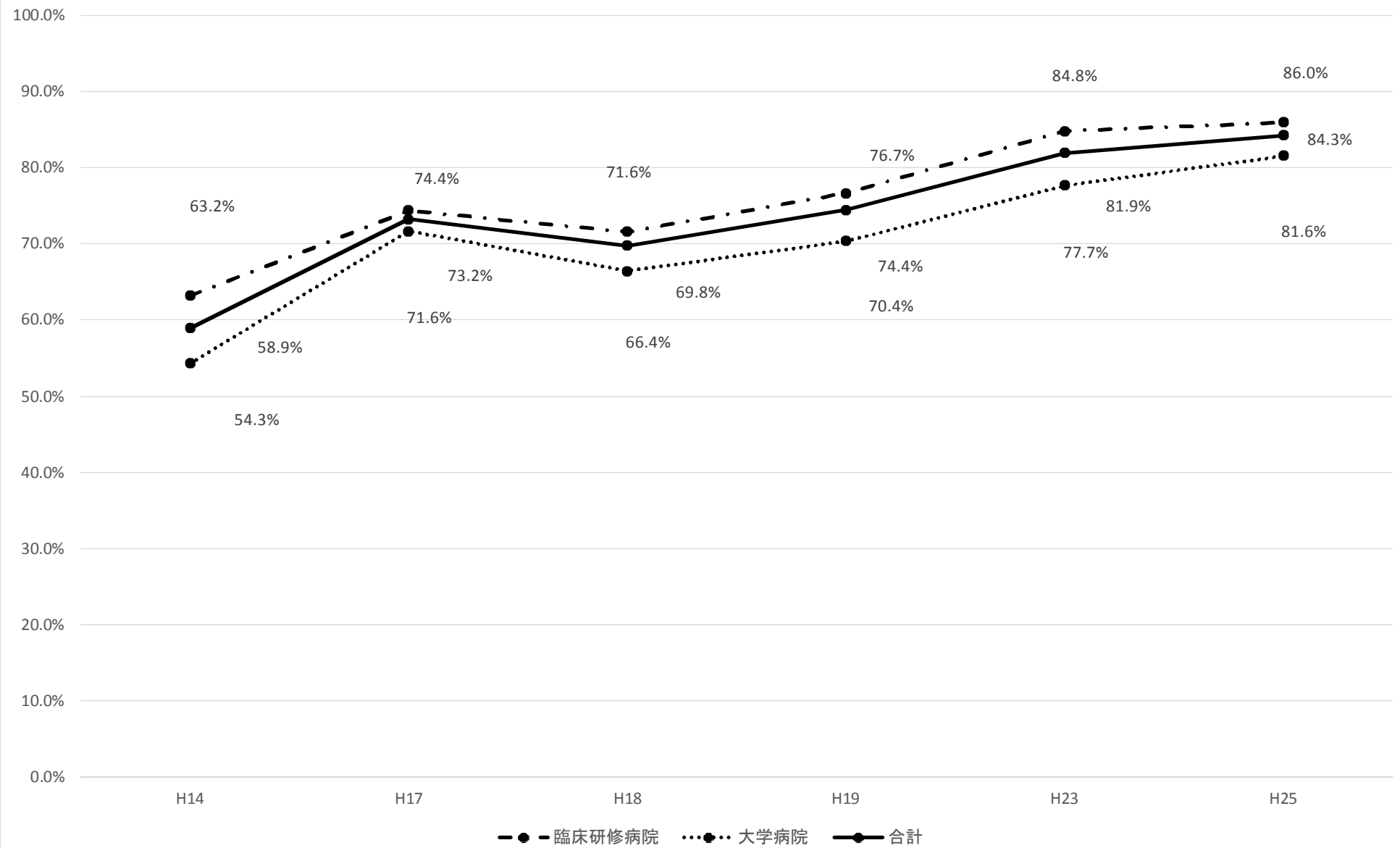

【泌尿器科的腎・尿路疾患(尿路結石、尿路感染症)】

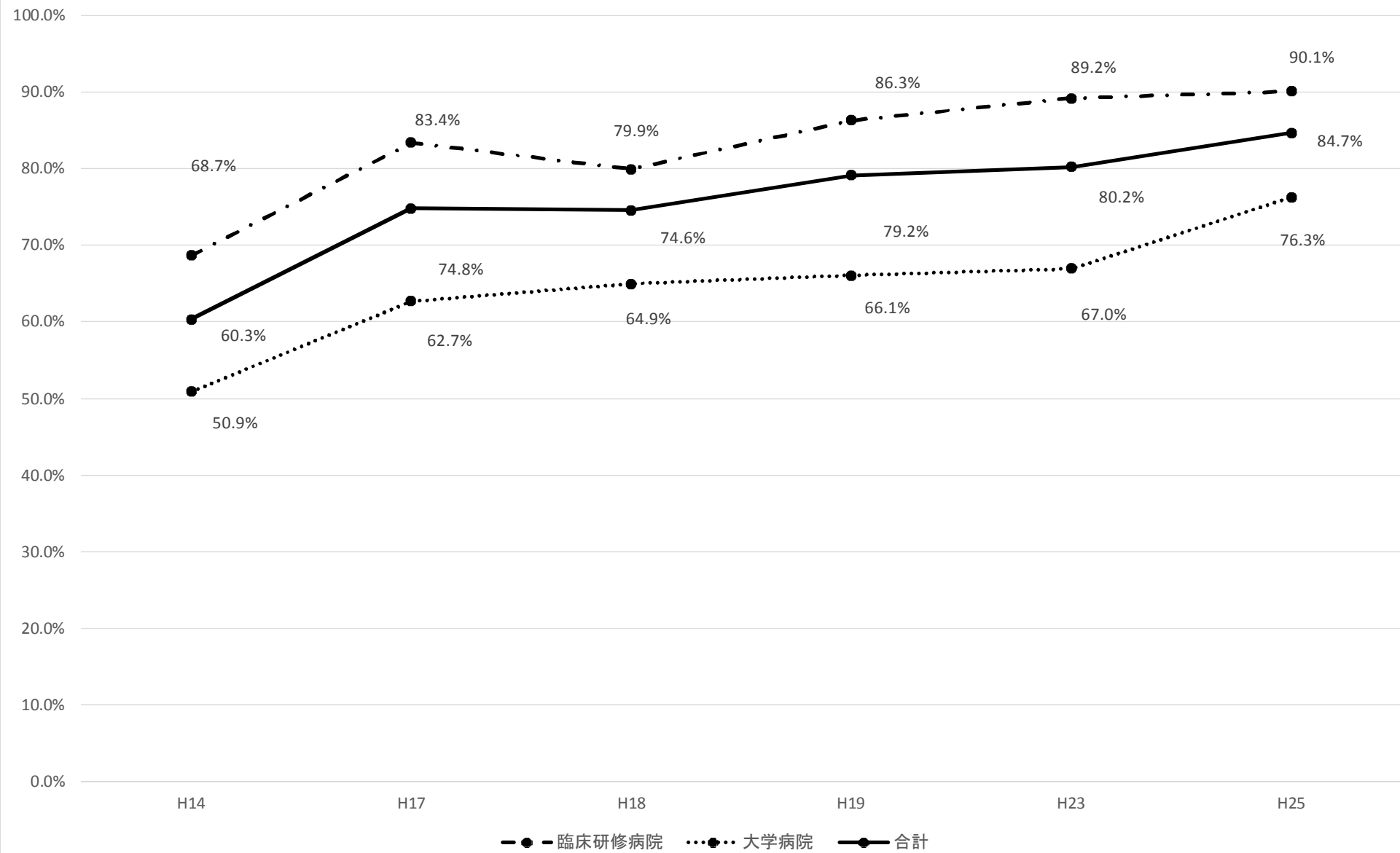

【妊娠分娩(正常妊娠、流産、早産、正常分娩、産科出血、乳腺炎、産褥)】

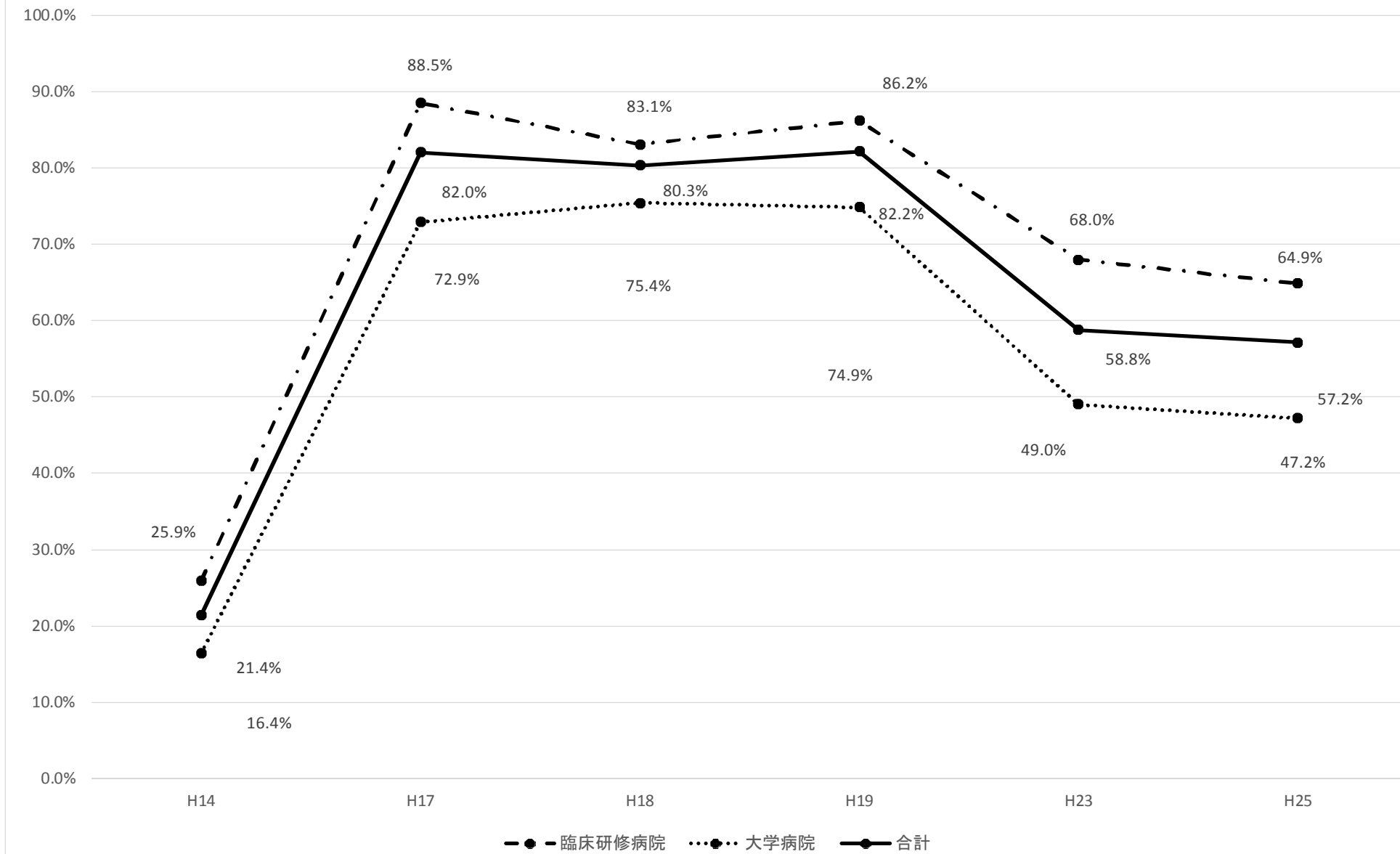

【男性生殖器疾患(前立腺疾患、勃起障害、精巣腫瘍)】

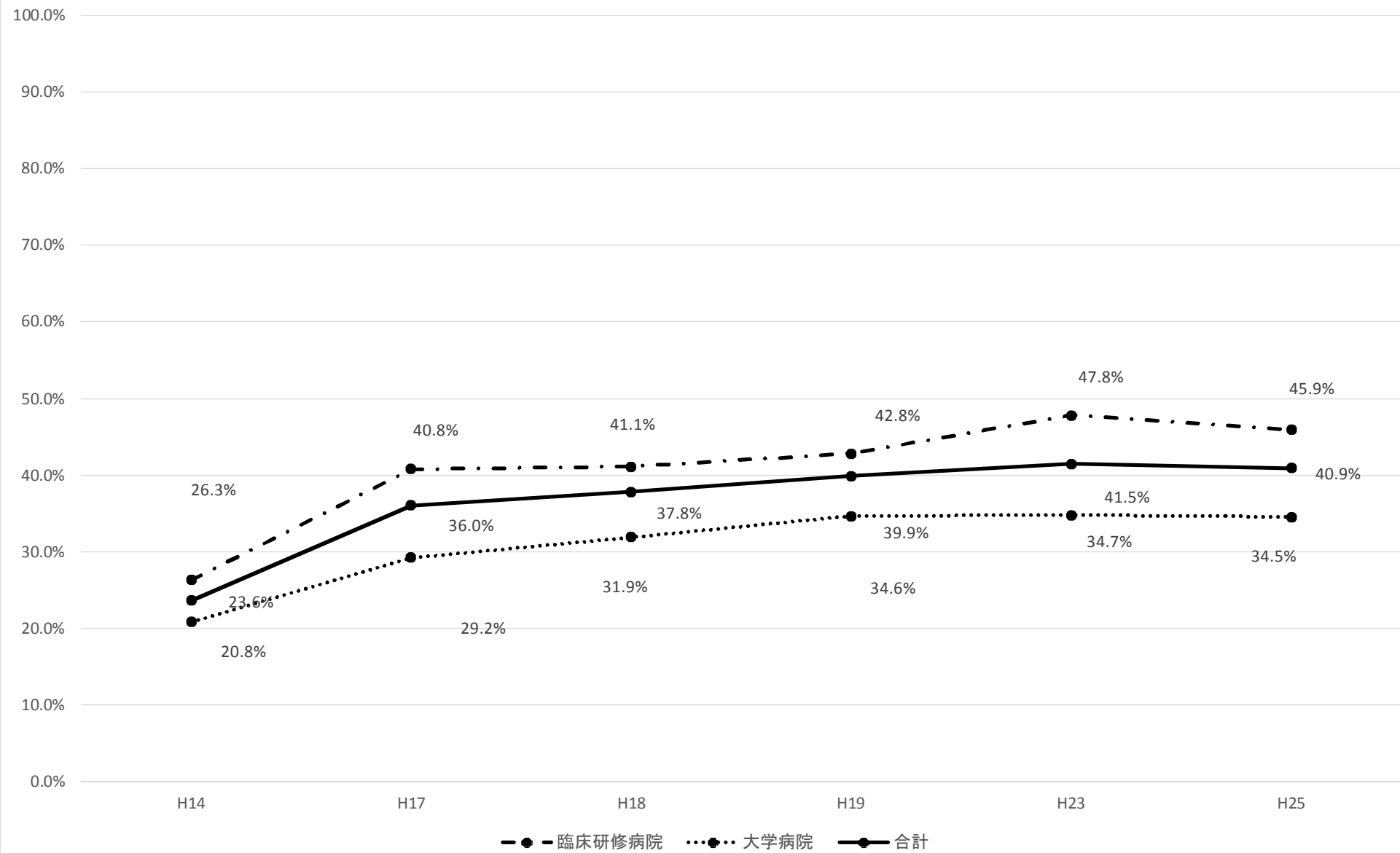

【糖代謝異常(糖尿病、糖尿病の合併症、低血糖)】

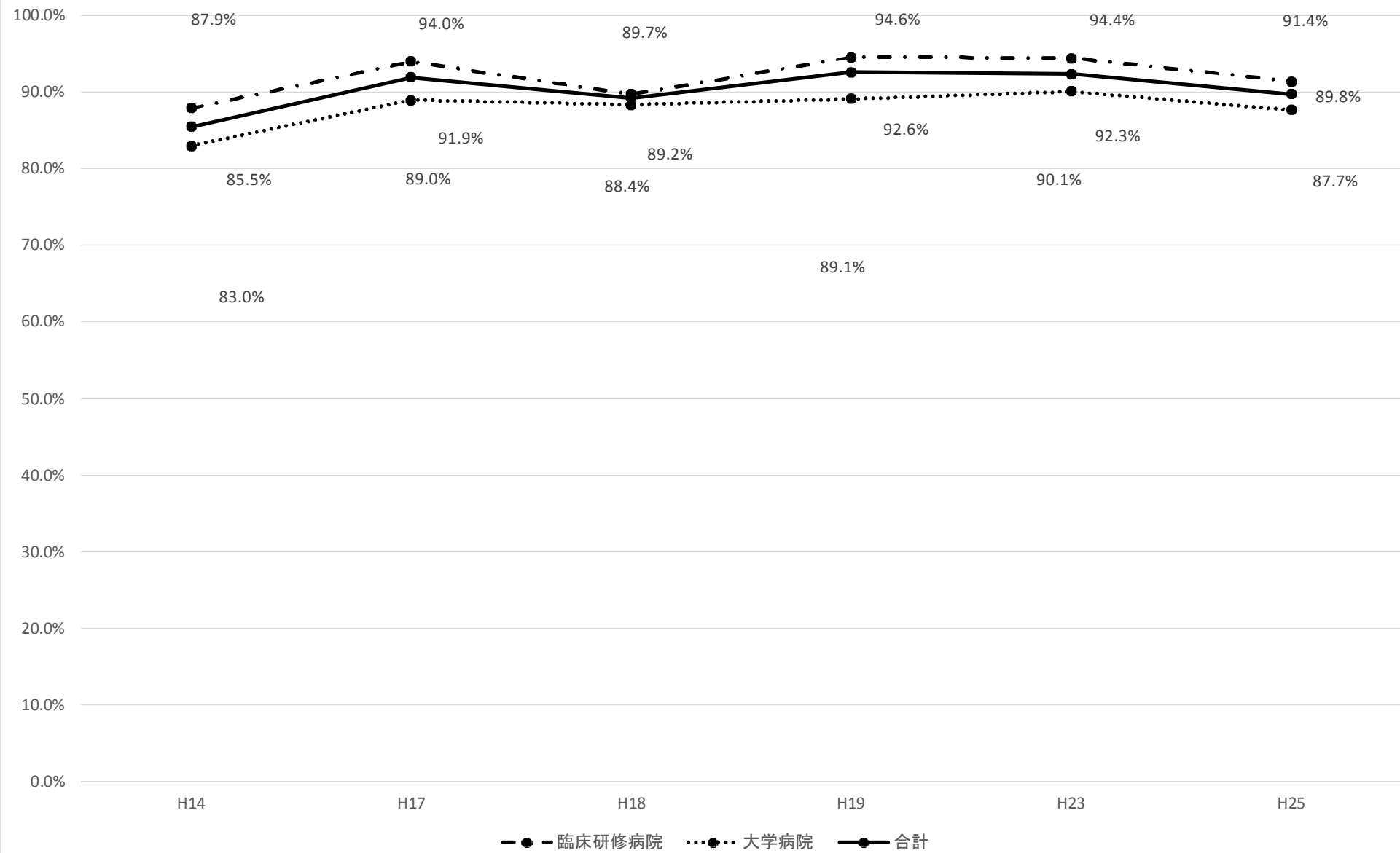

【高脂血症】

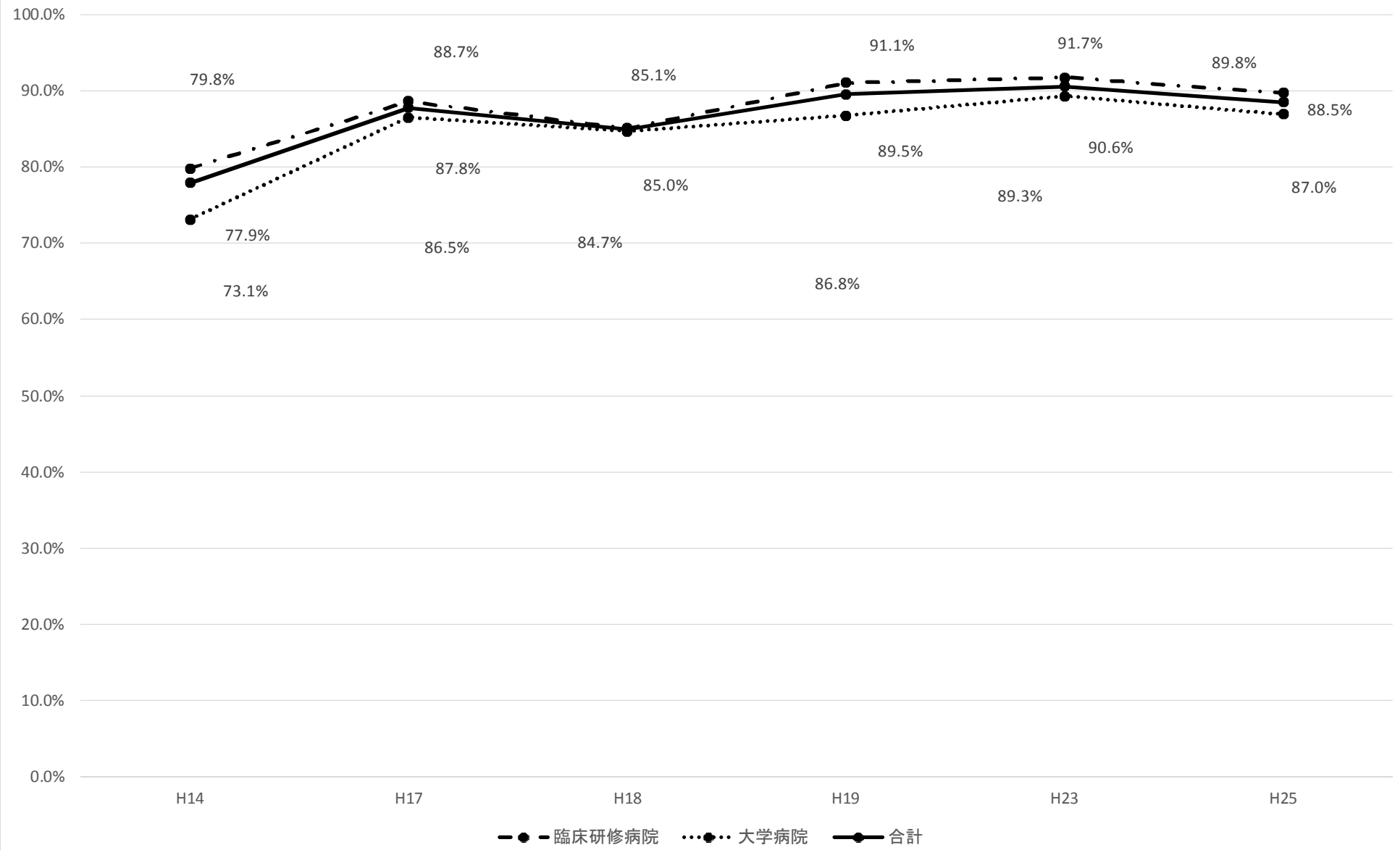

【屈折異常(近視、遠視、乱視)】

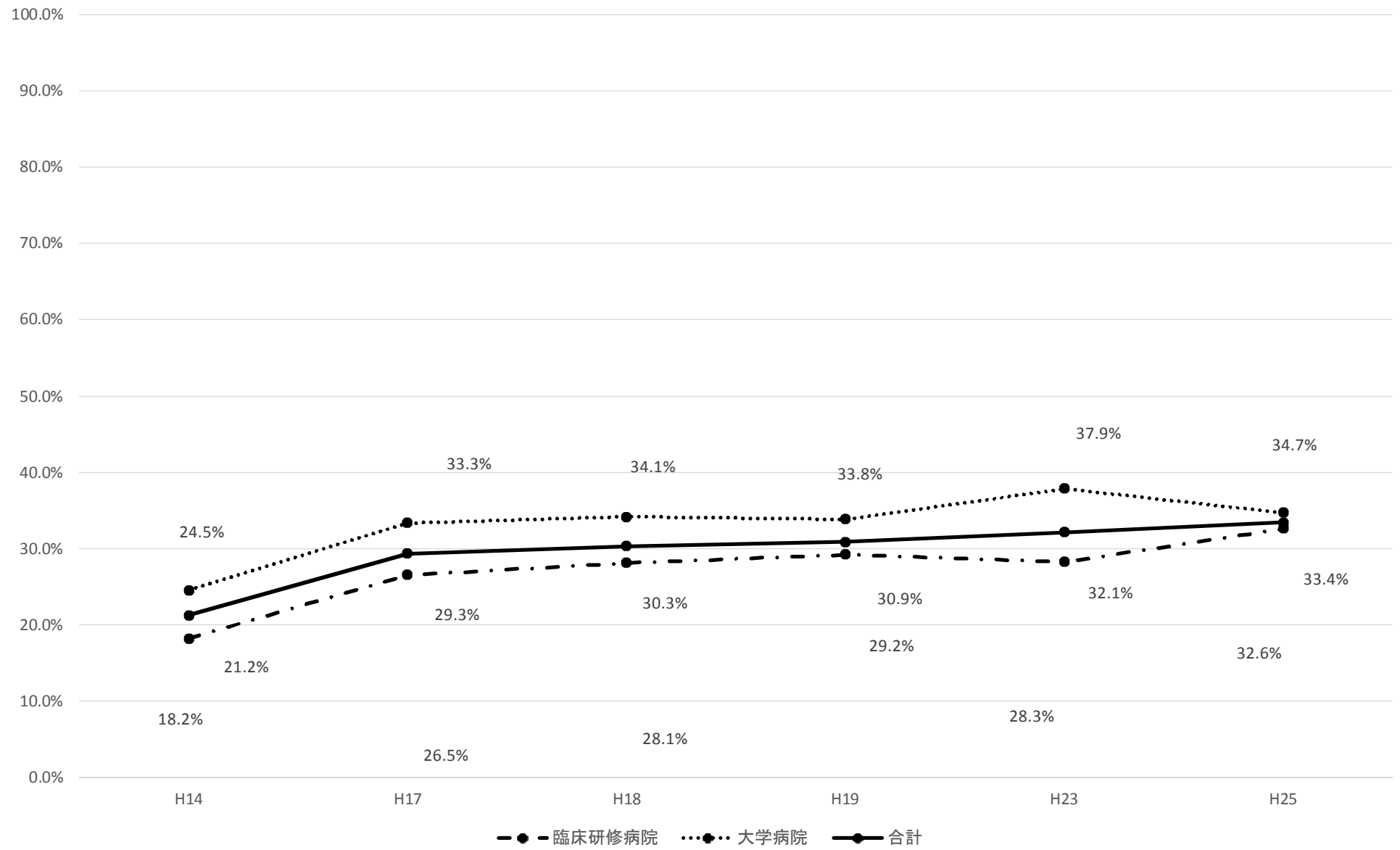

【角結膜炎】

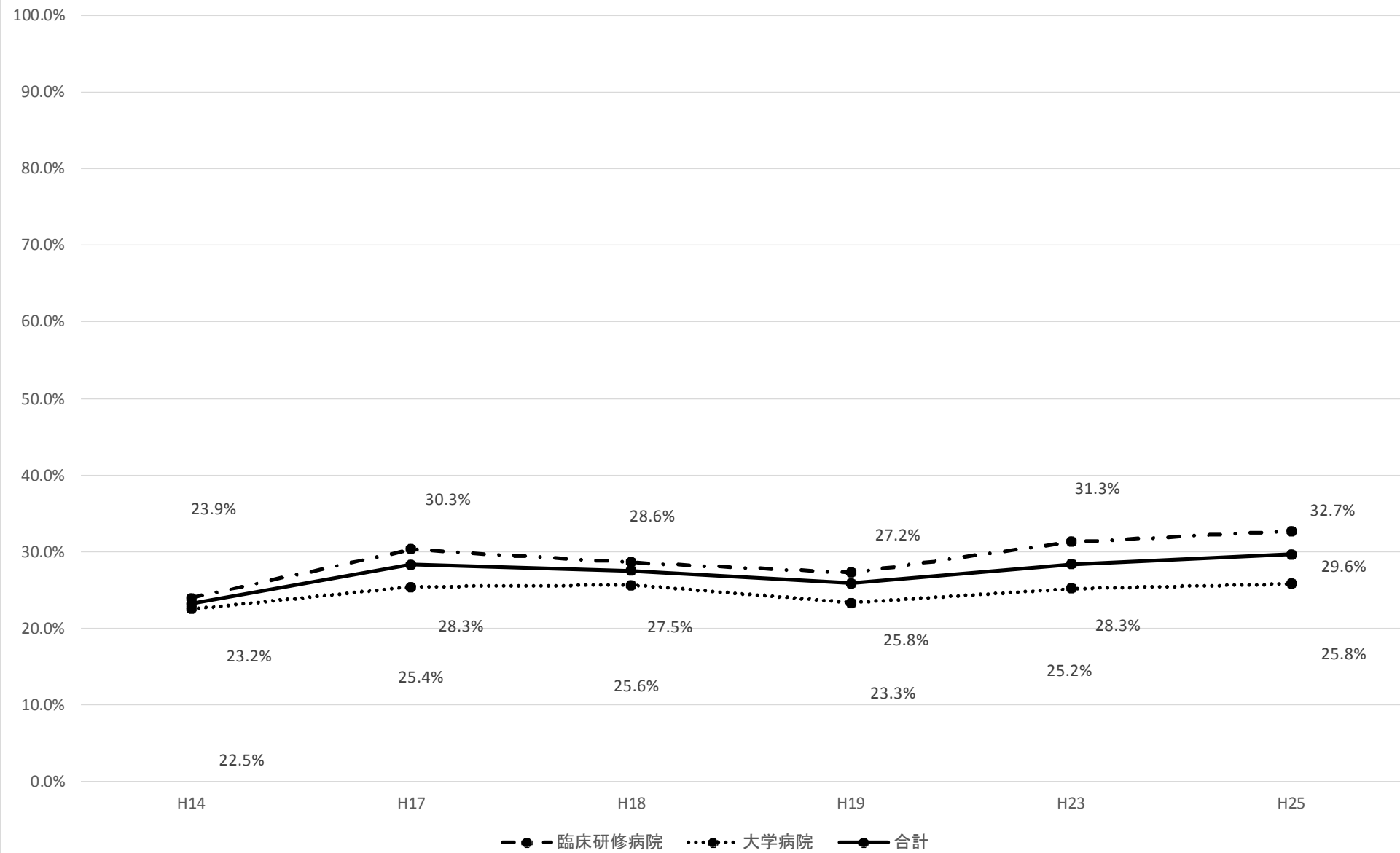

【白内障】

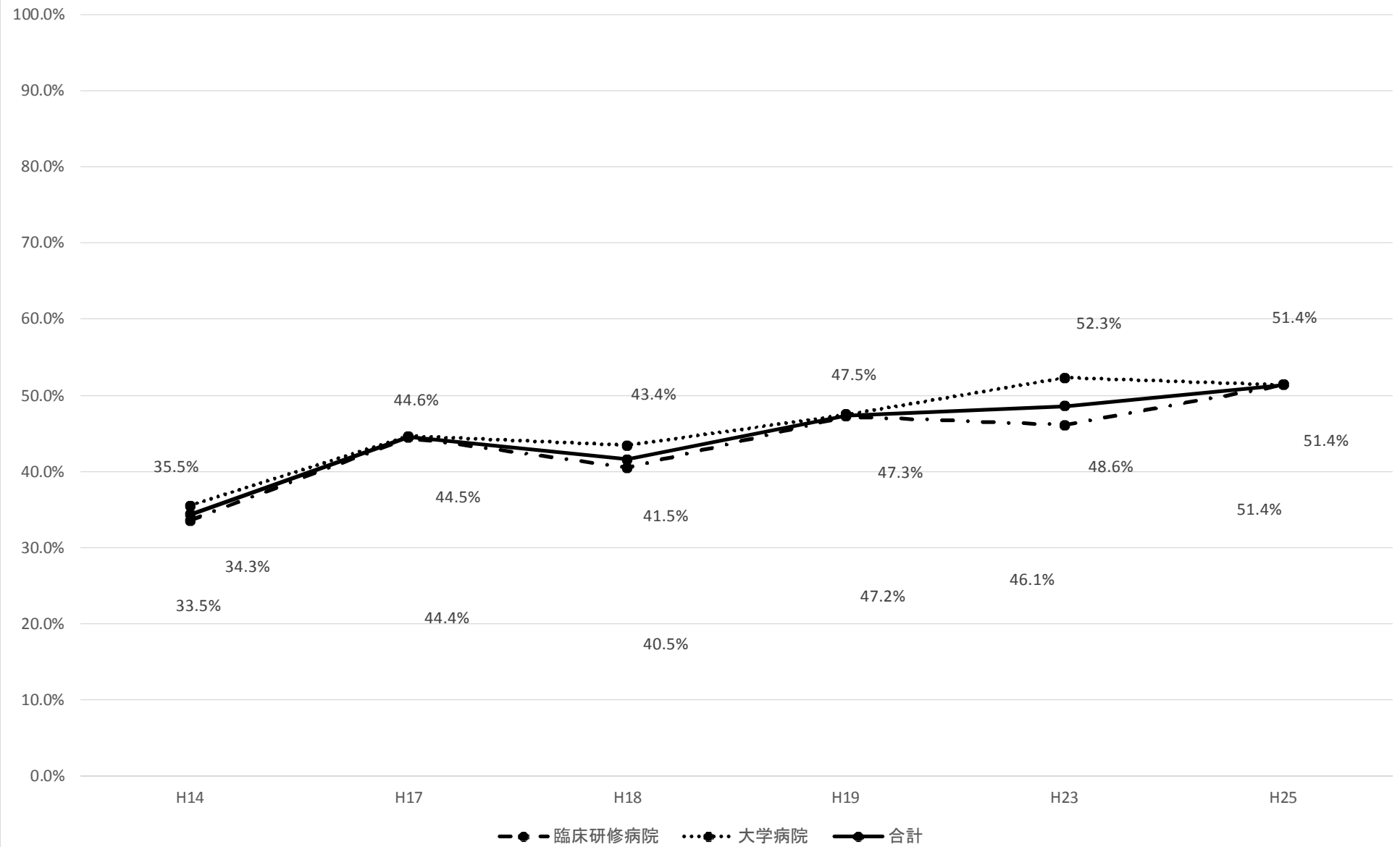

【緑内障】

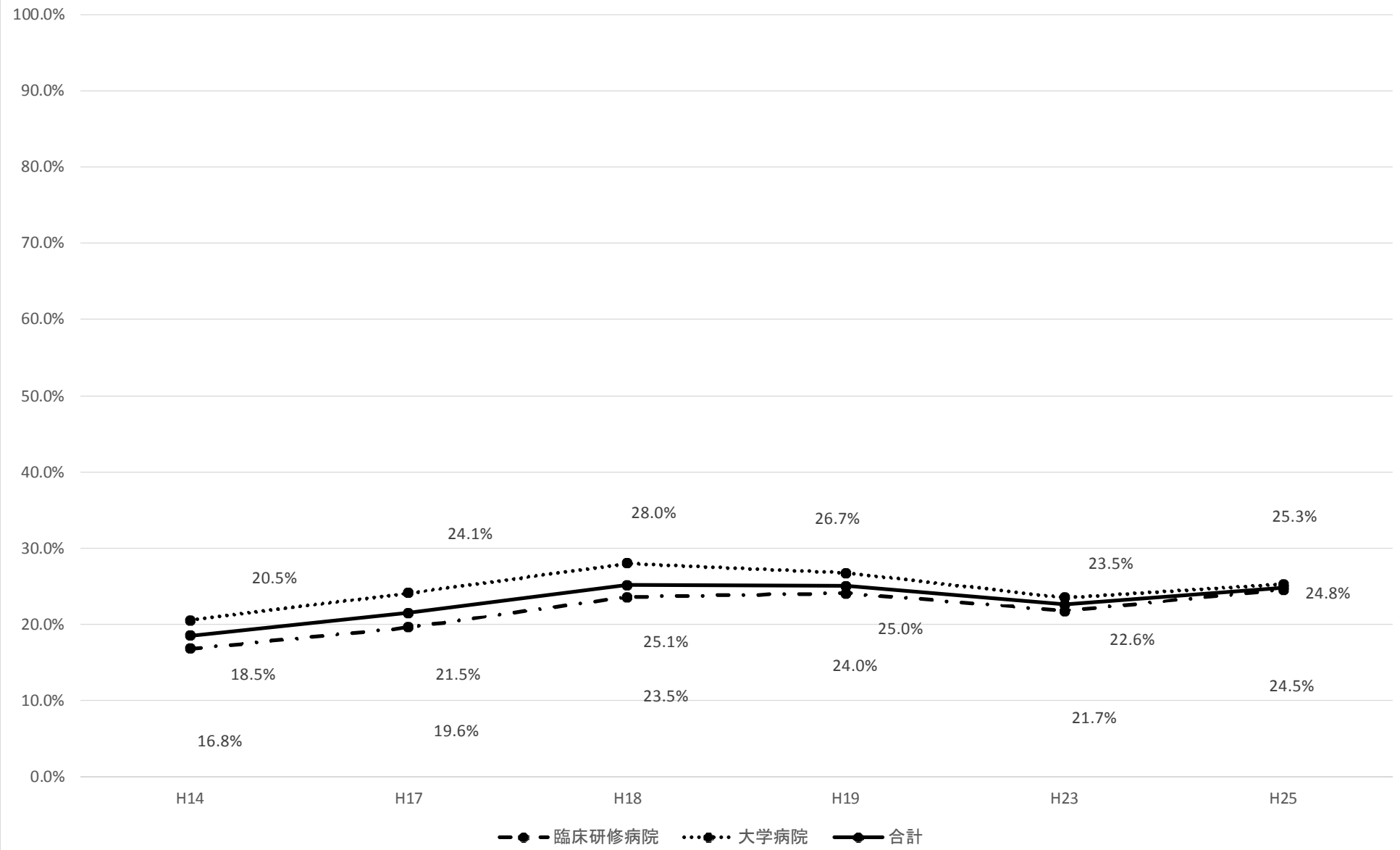

【中耳炎】

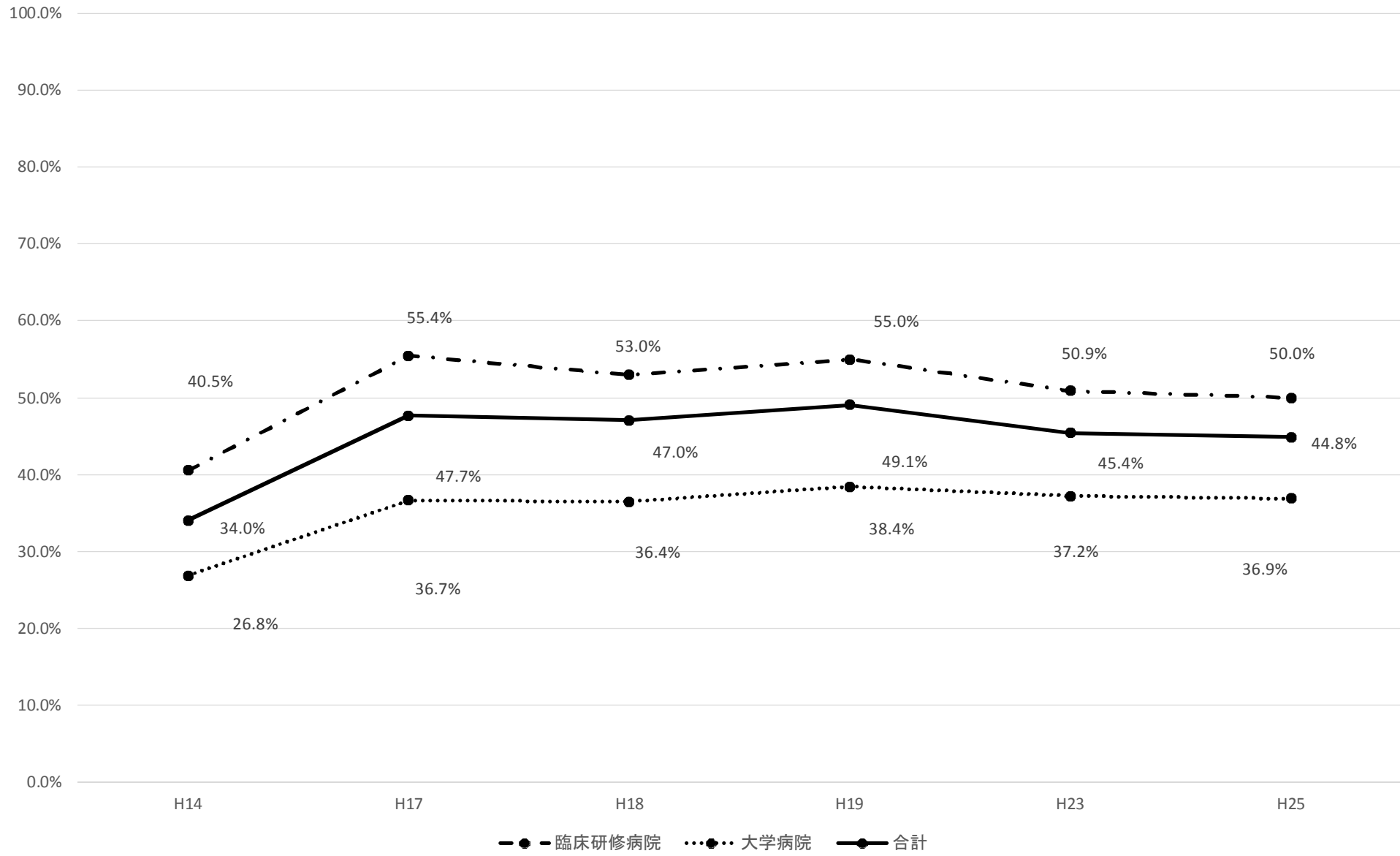

【アレルギー性鼻炎】

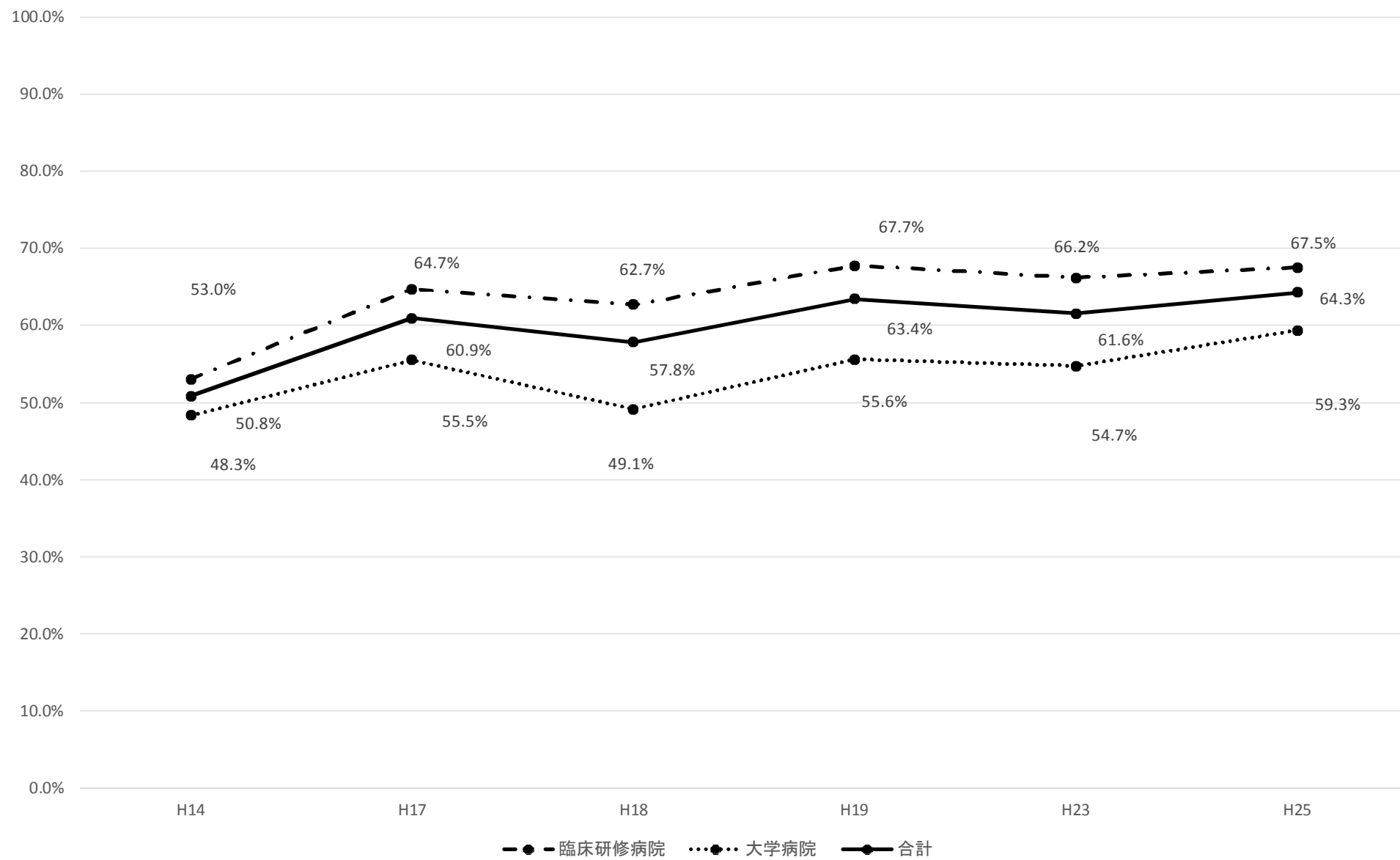

【認知障害(血管性認知障害を含む)】

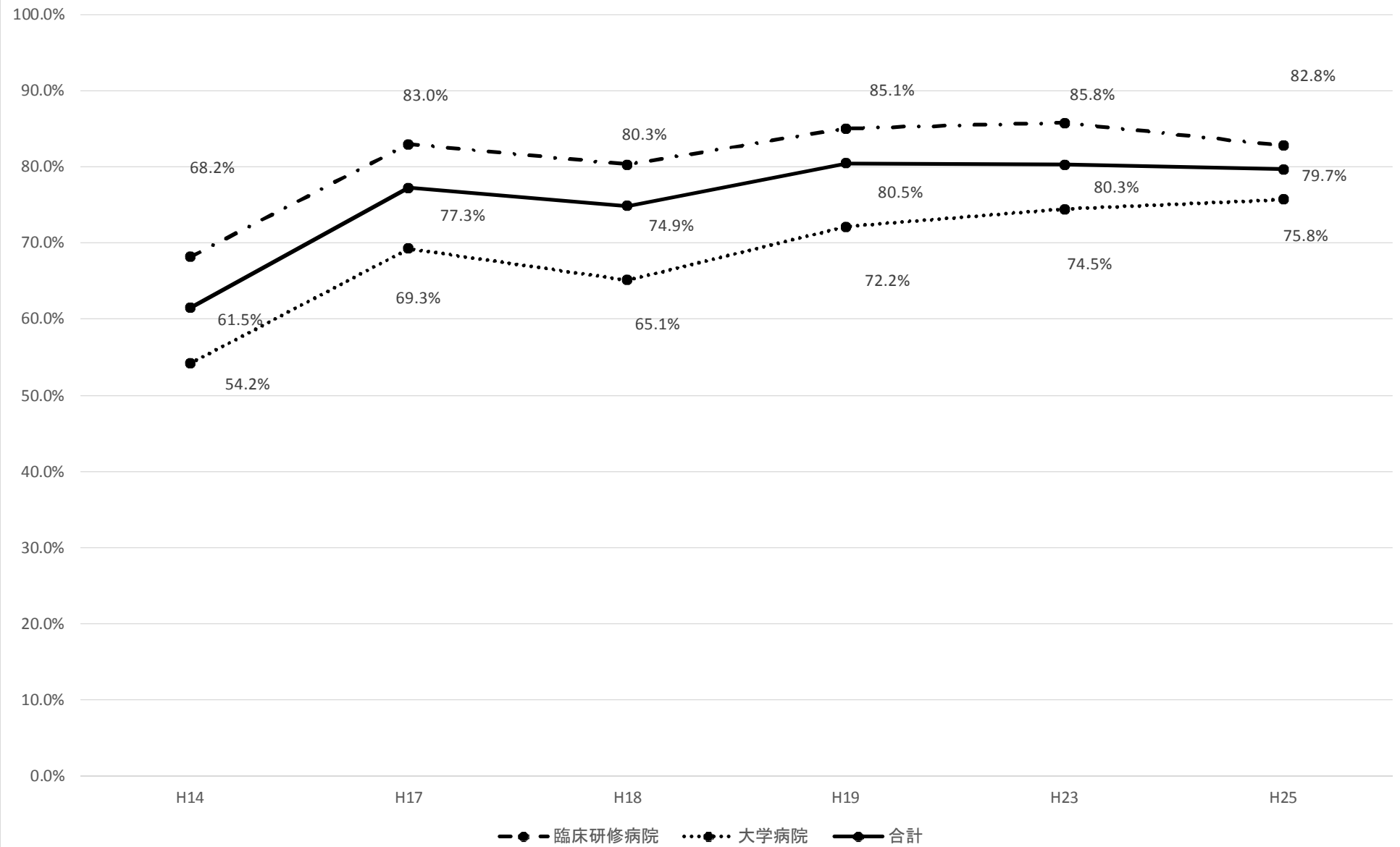

【うつ病】

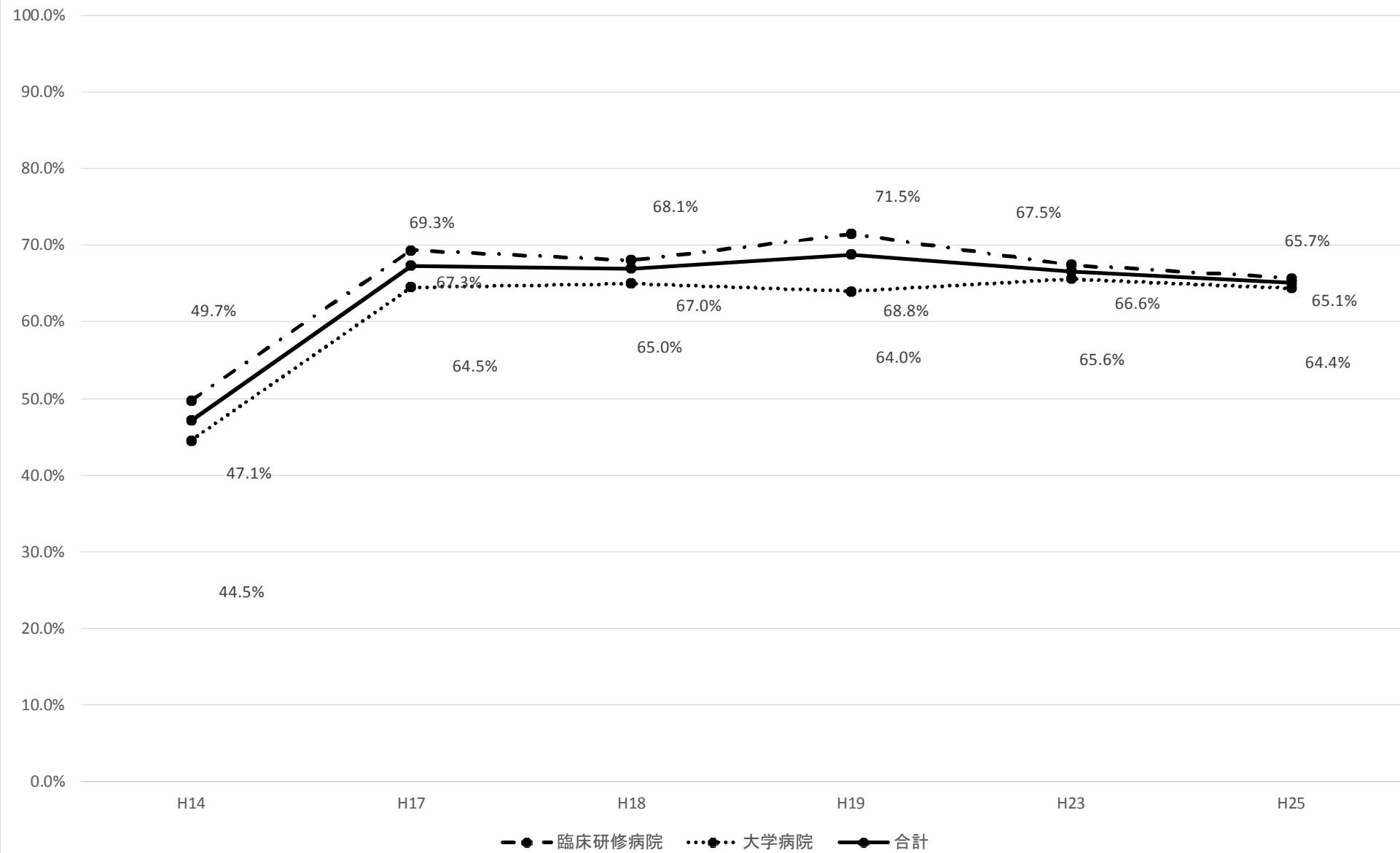

【統合失調症】

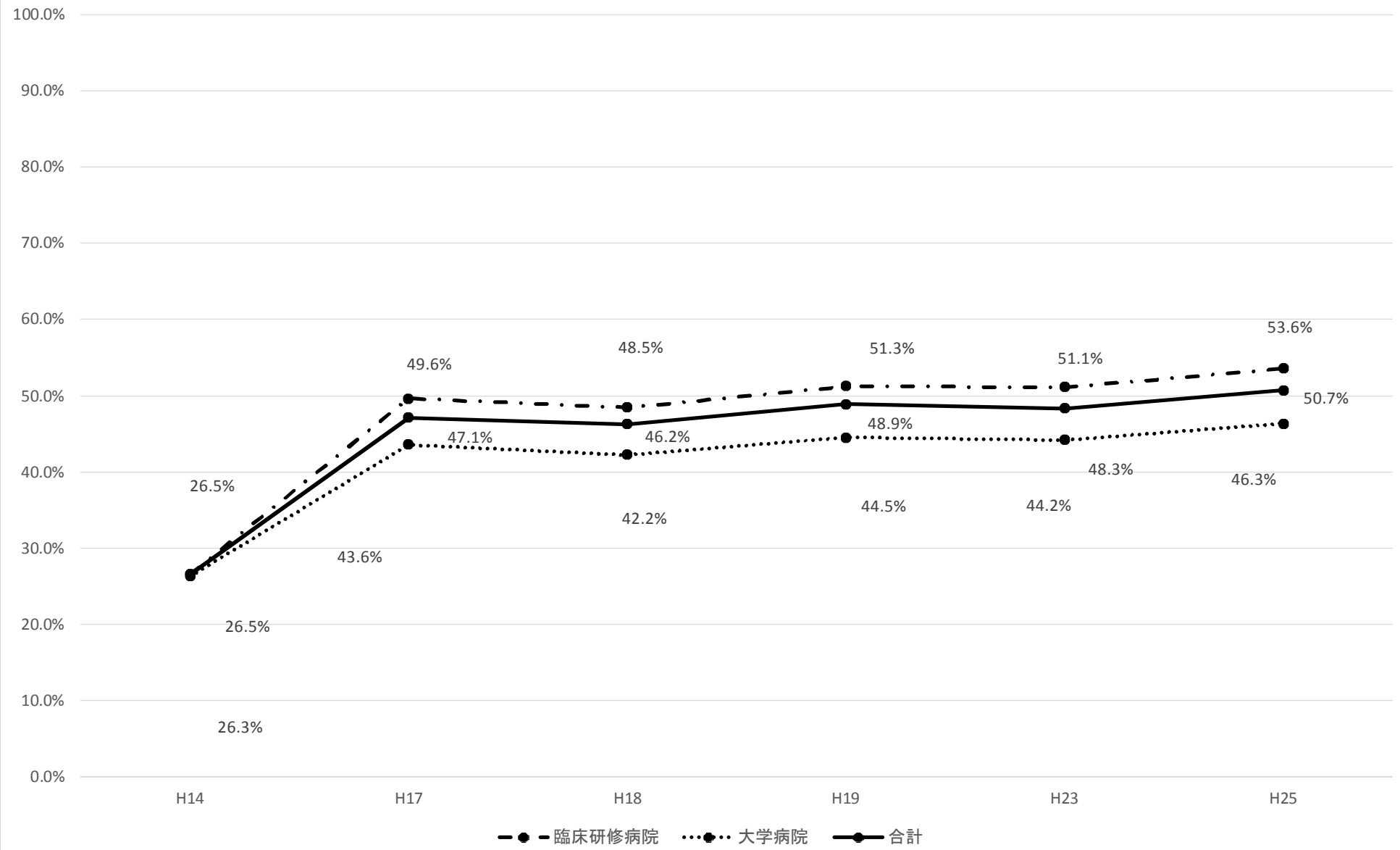

【身体表現性障害、ストレス関連障害】

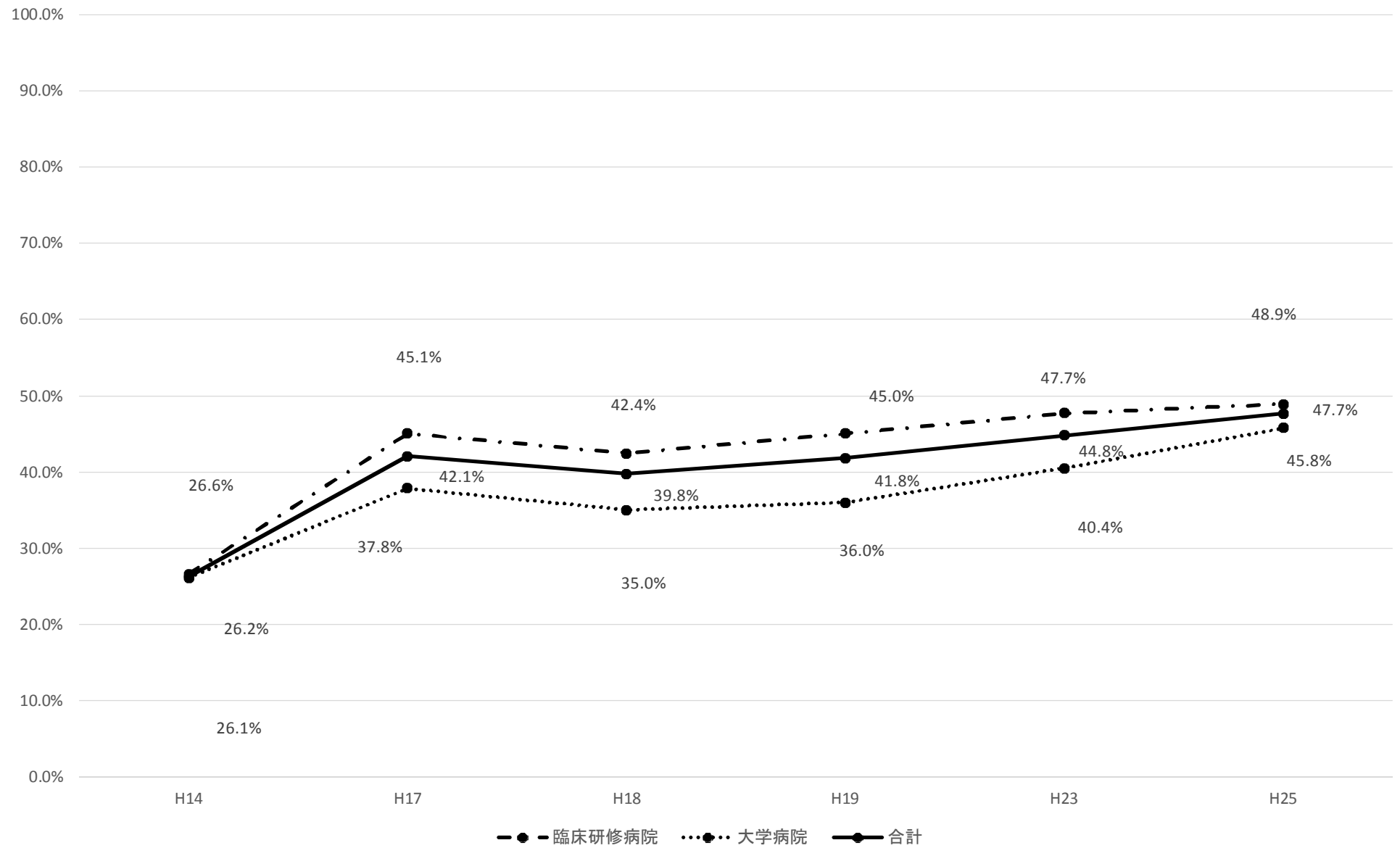

【ウイルス感染症(インフルエンザ、麻疹、風疹、水痘、ヘルペス、流行性耳下腺炎)】

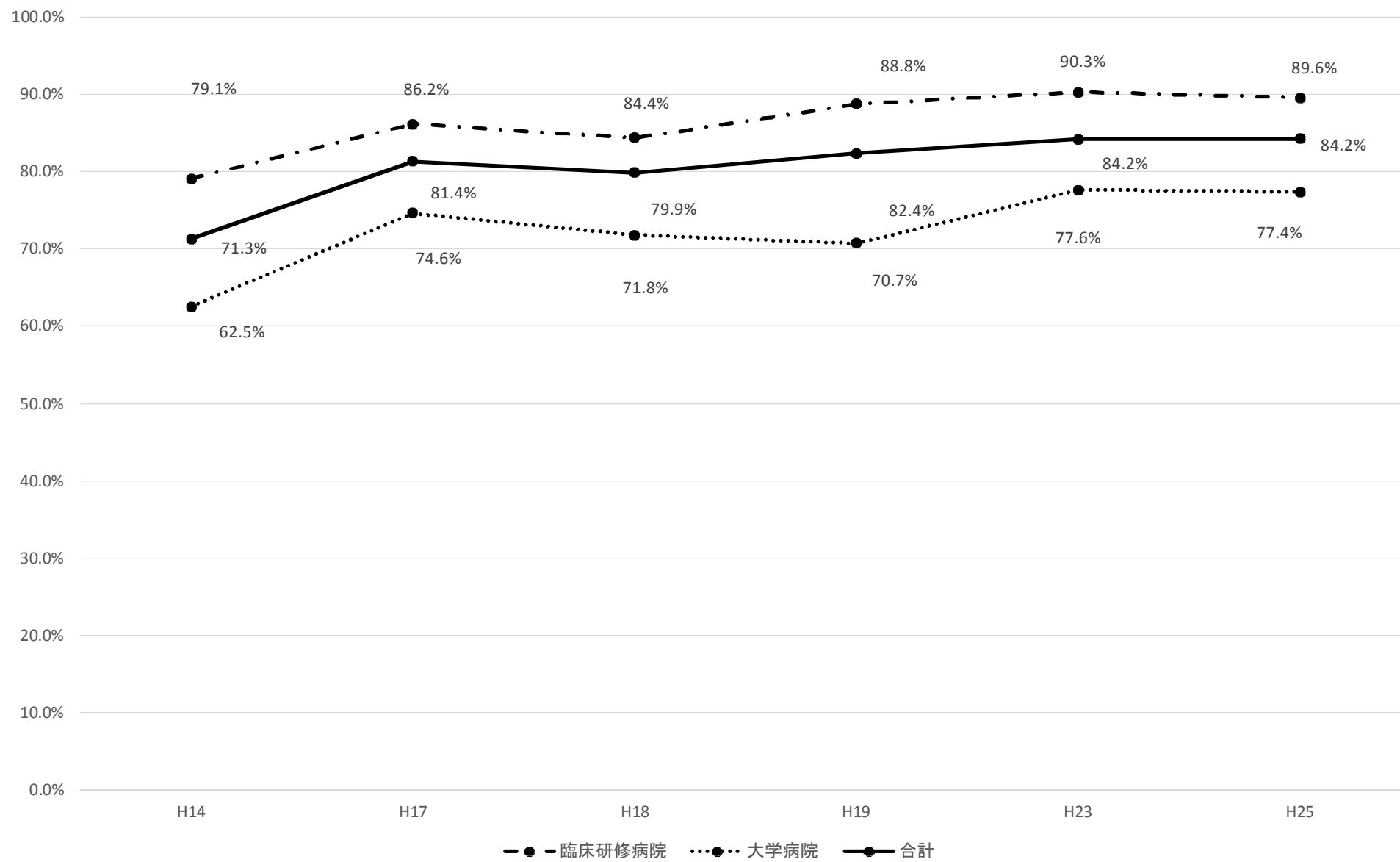

【細菌感染症(ブドウ球菌、MRSA、A群連鎖球菌、クラミジア)】

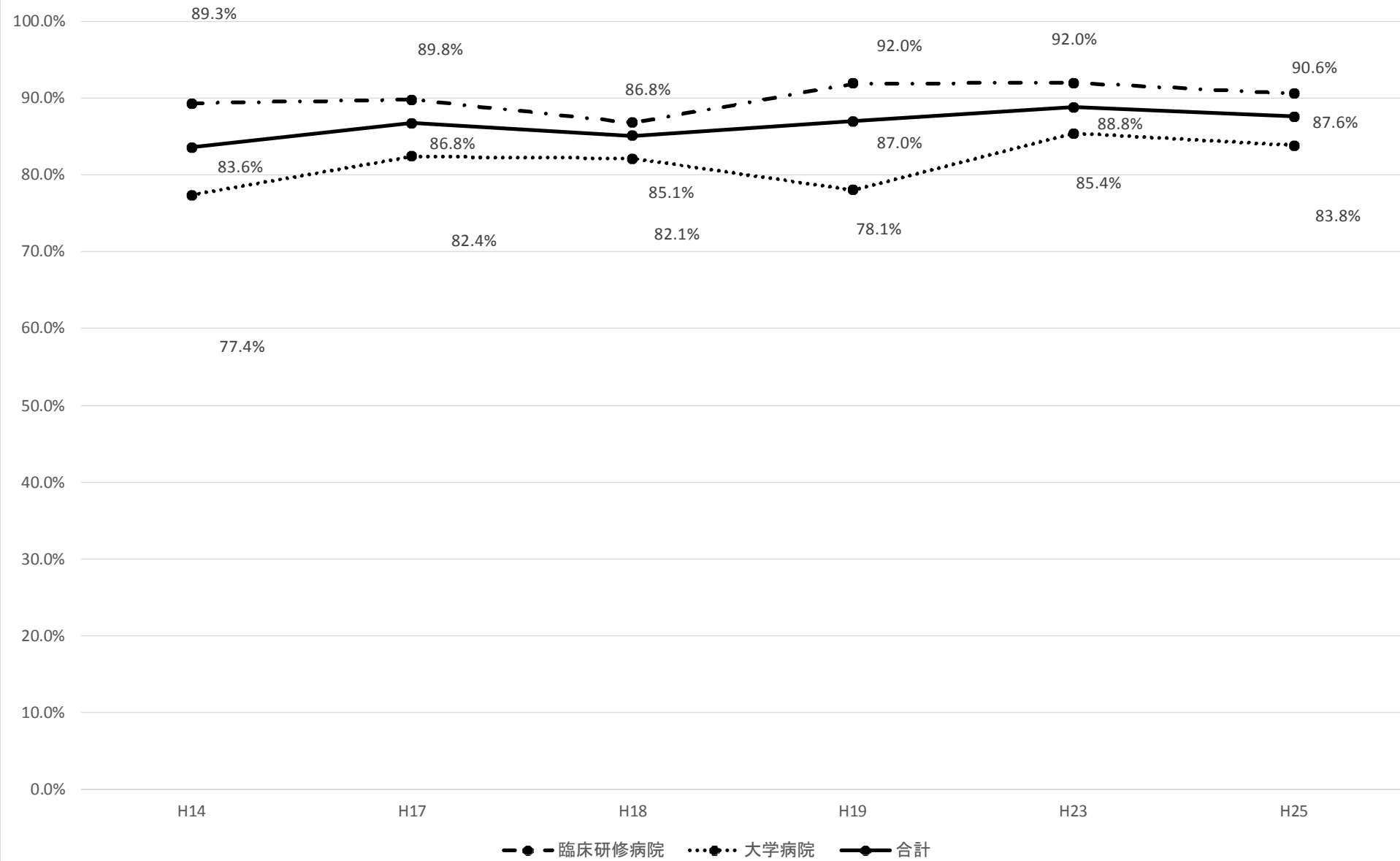

【結核】

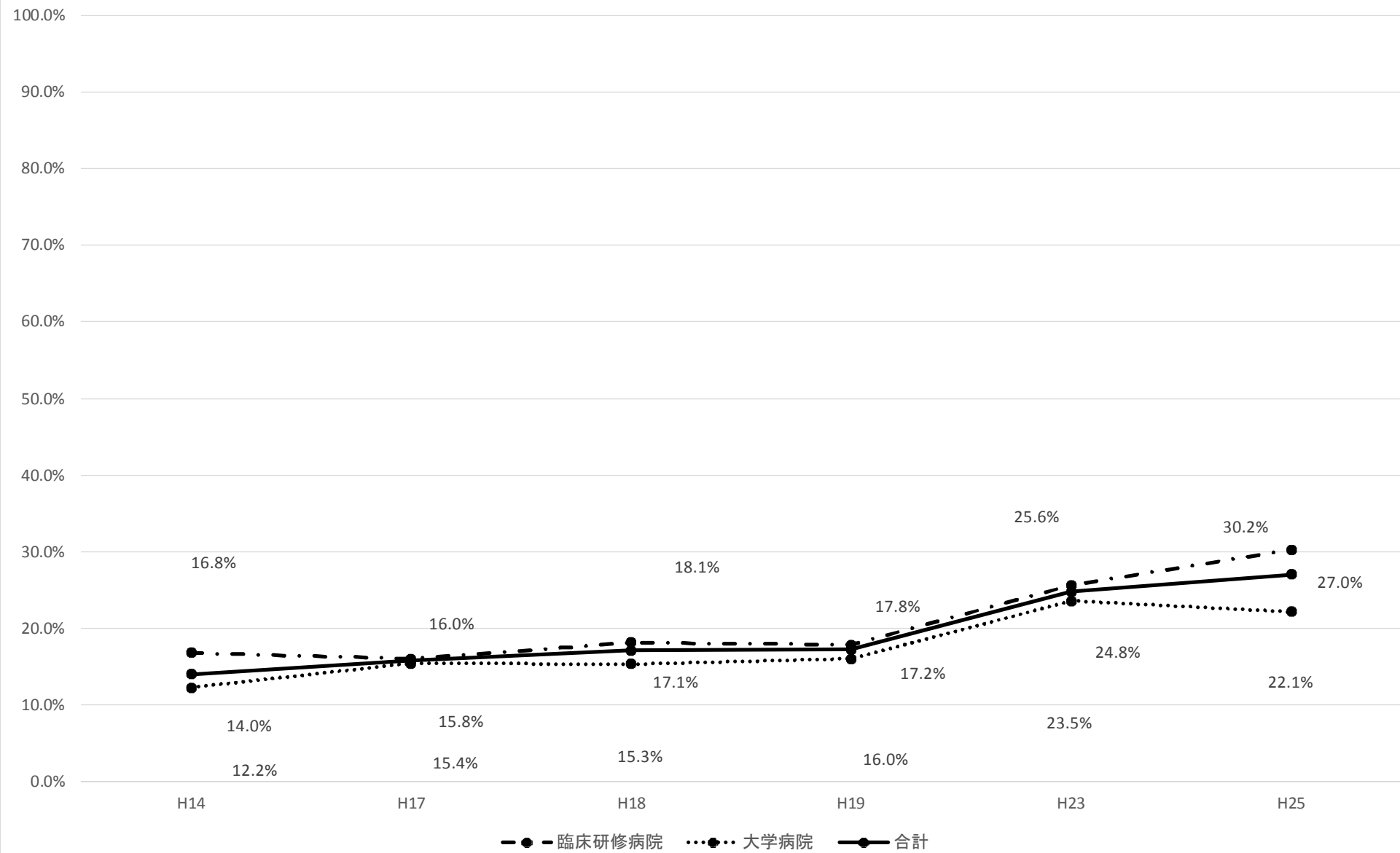

【慢性関節リウマチ】

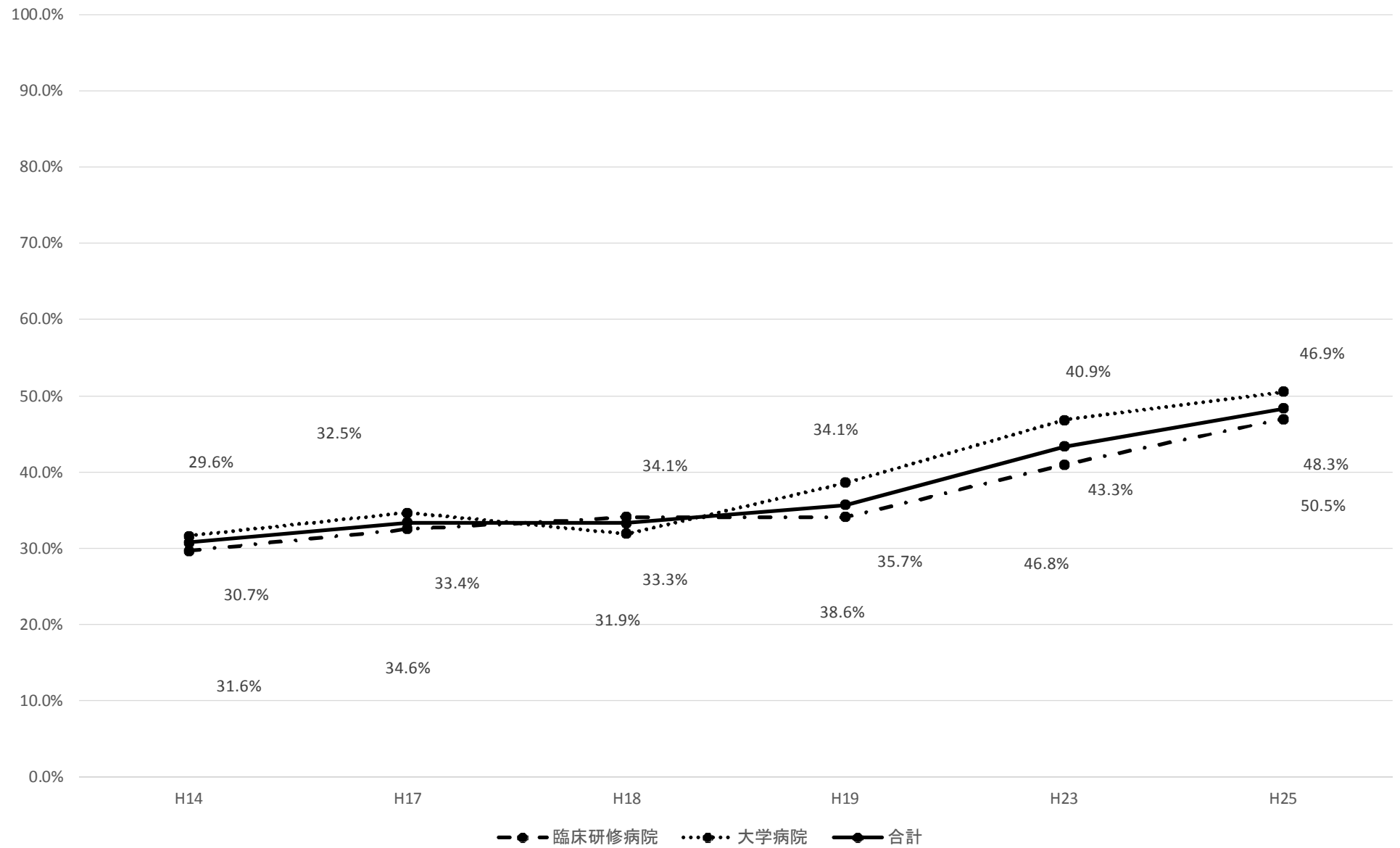

【アレルギー疾患】

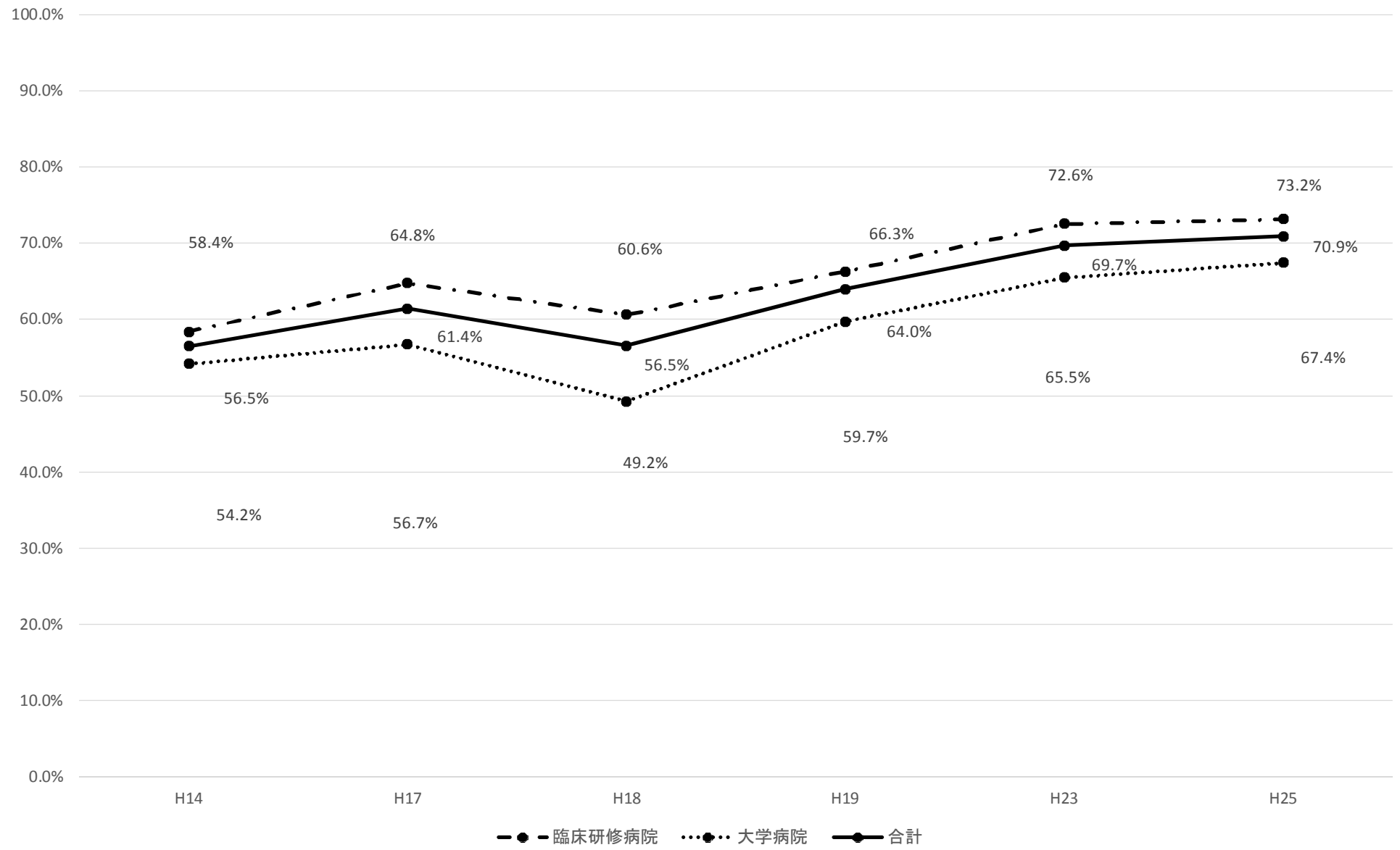

【熱傷】

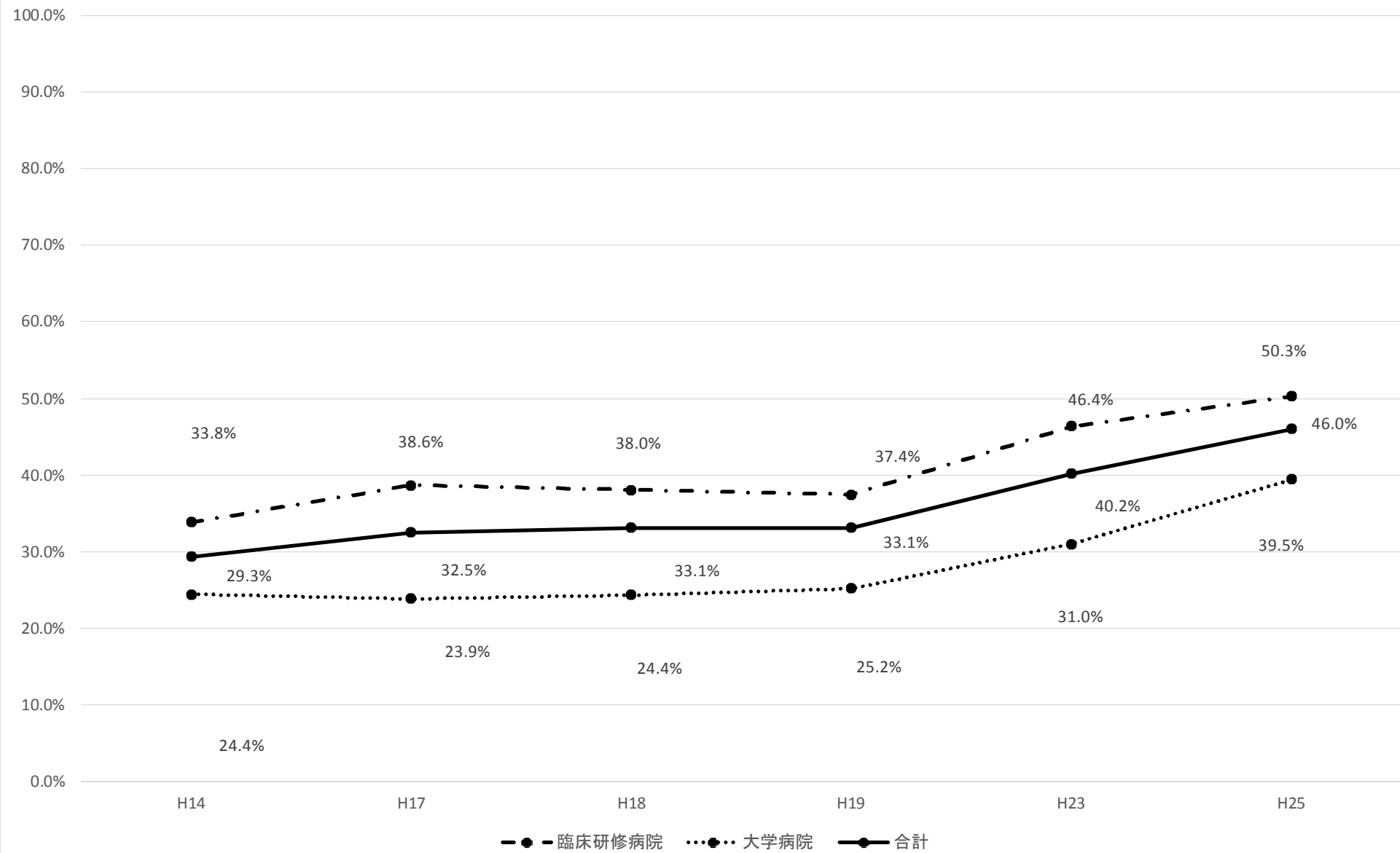

【小児けいれん性疾患】

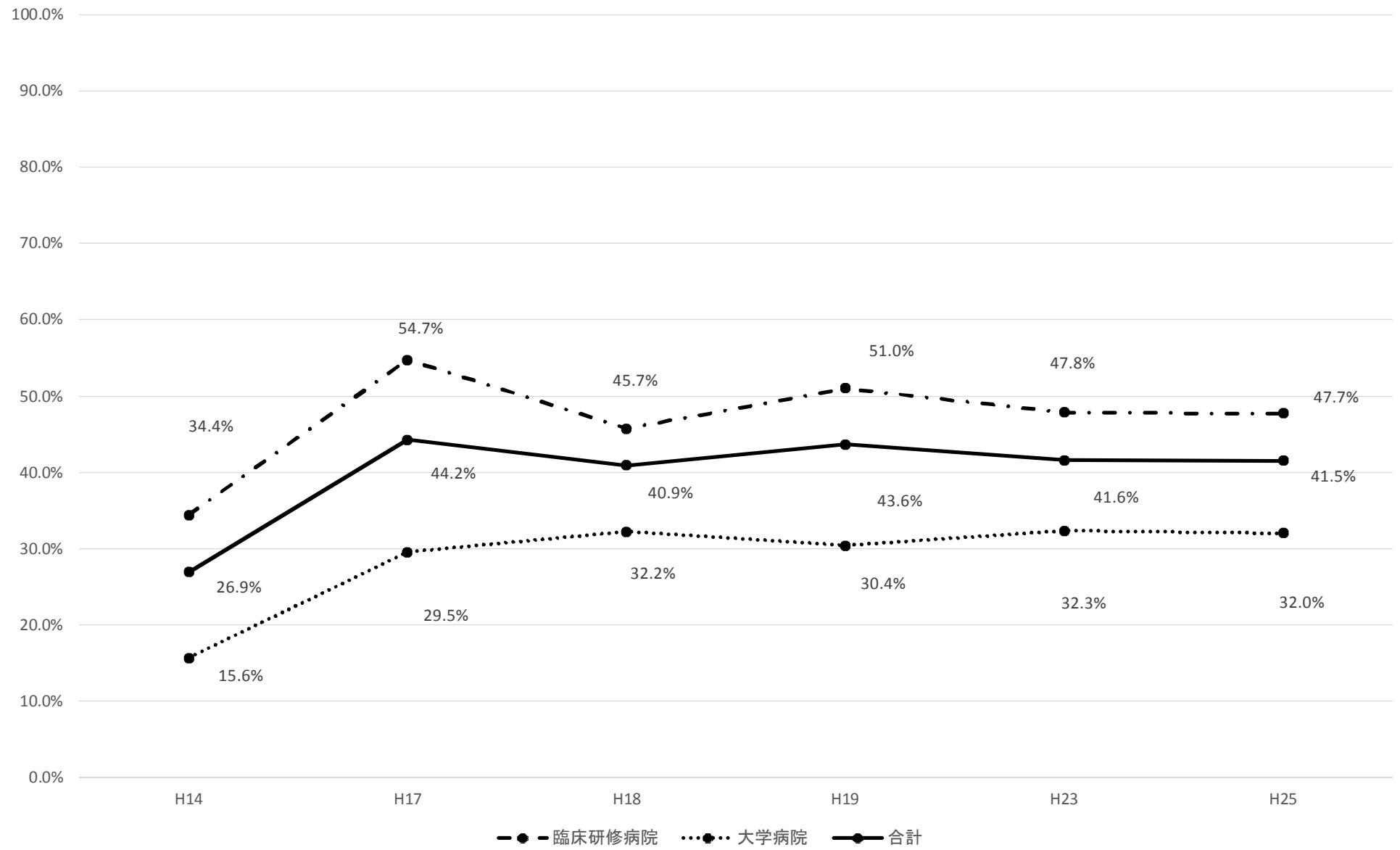

【小児ウイルス感染症(麻疹、流行性耳下腺炎、水痘、突発性発疹、インフルエンザ)】

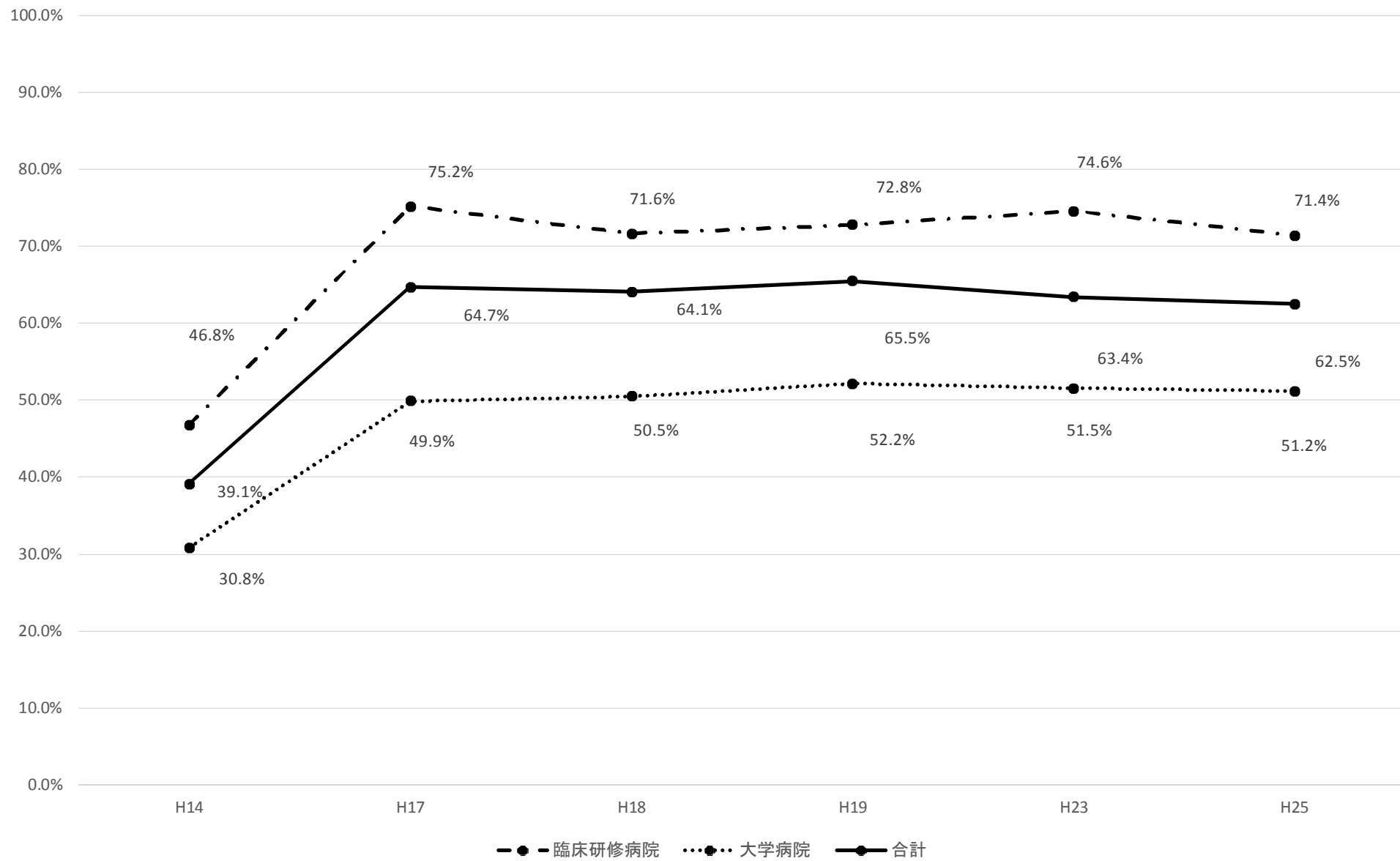

【小児喘息】

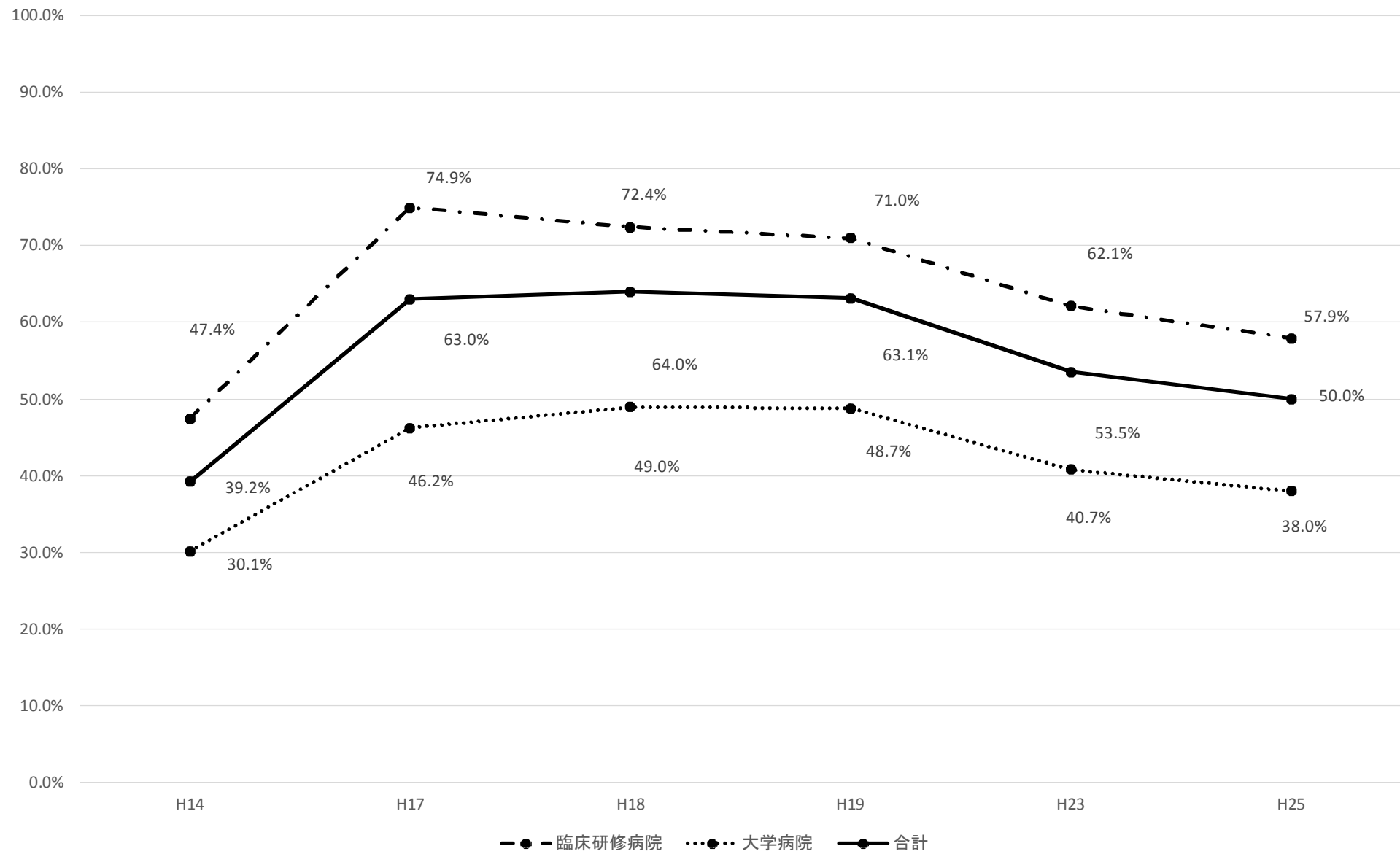

【高齢者の栄養摂取障害】

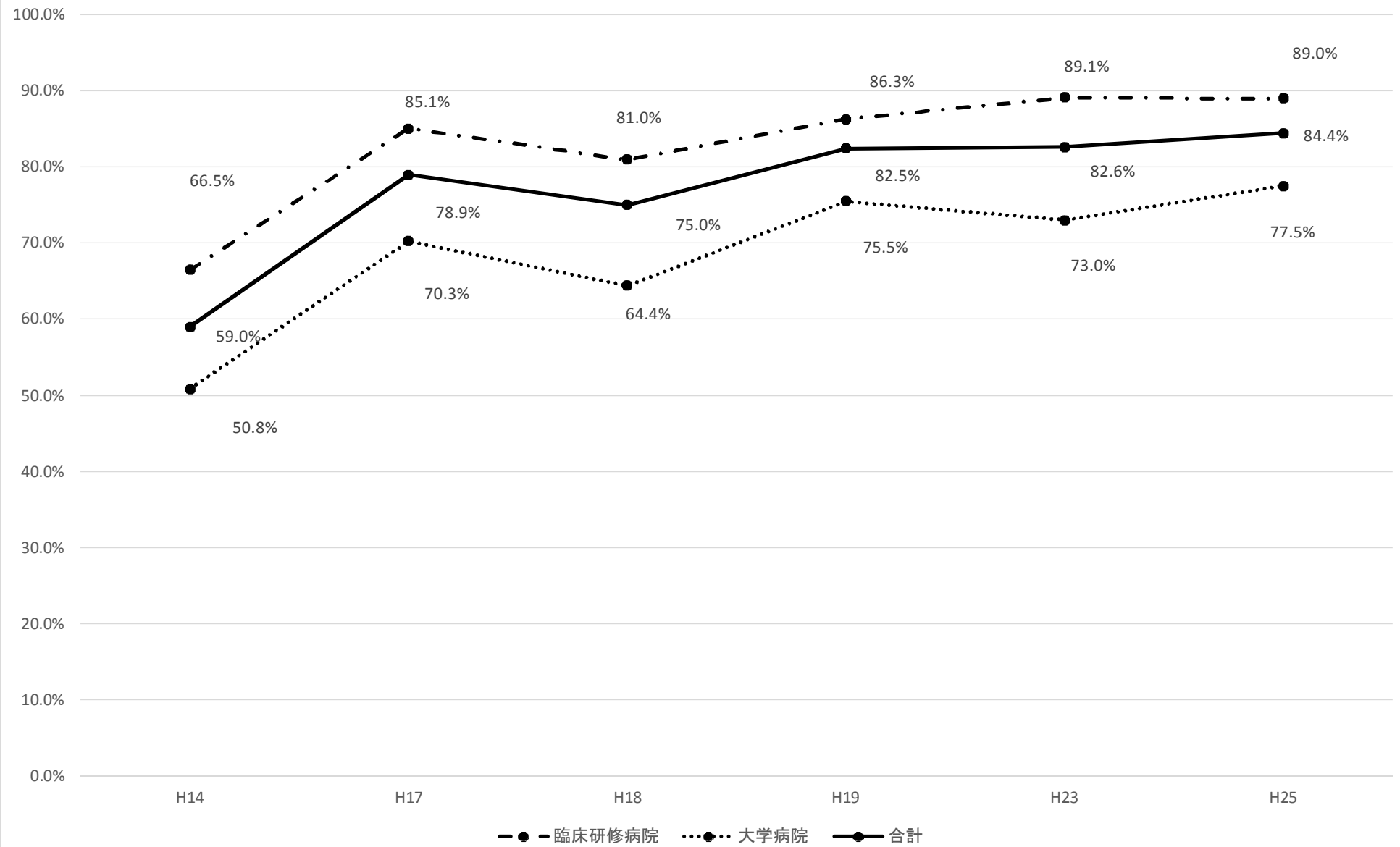

【老年症候群(誤嚥、転倒、失禁、褥瘡)】

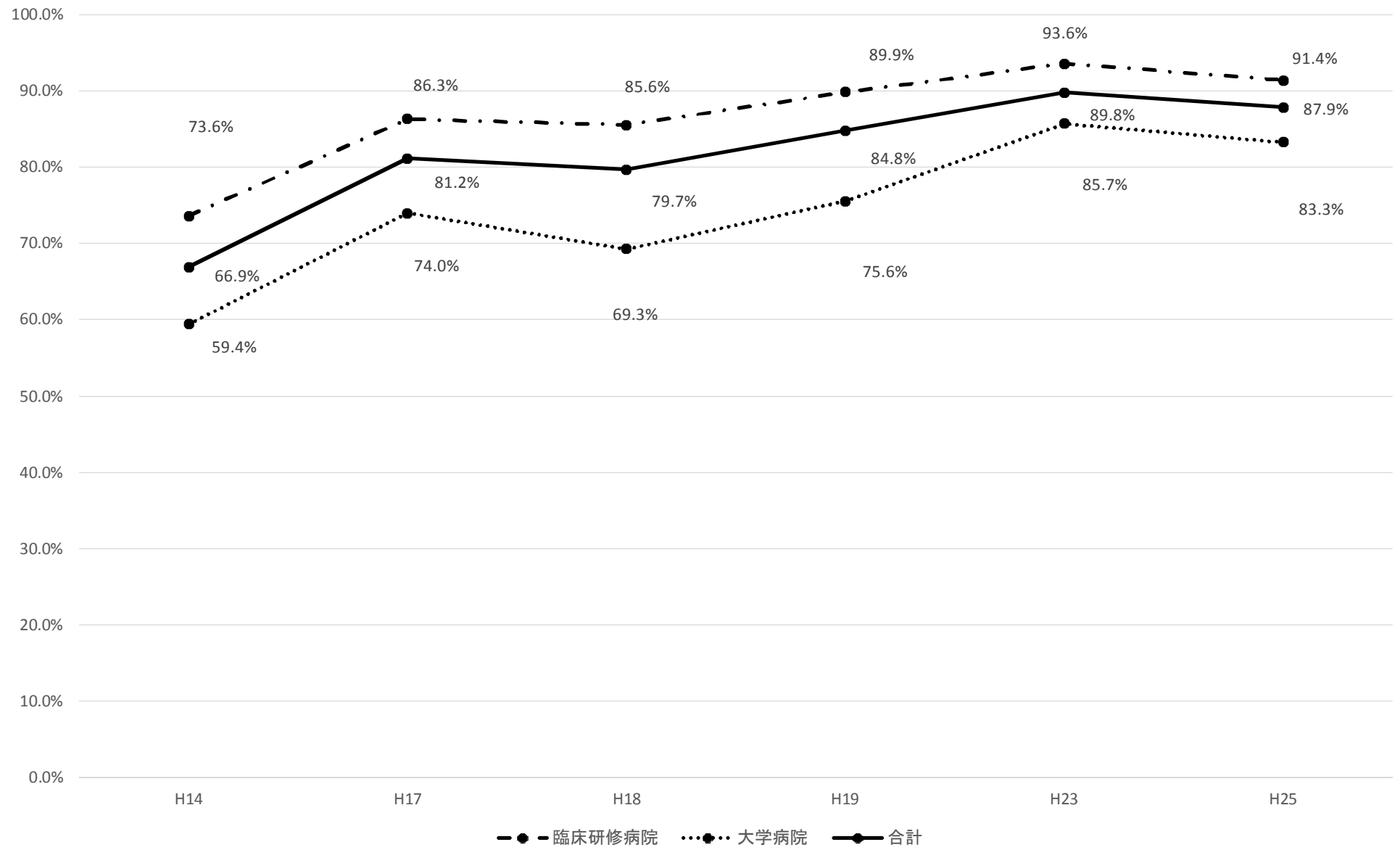

【死亡診断書】

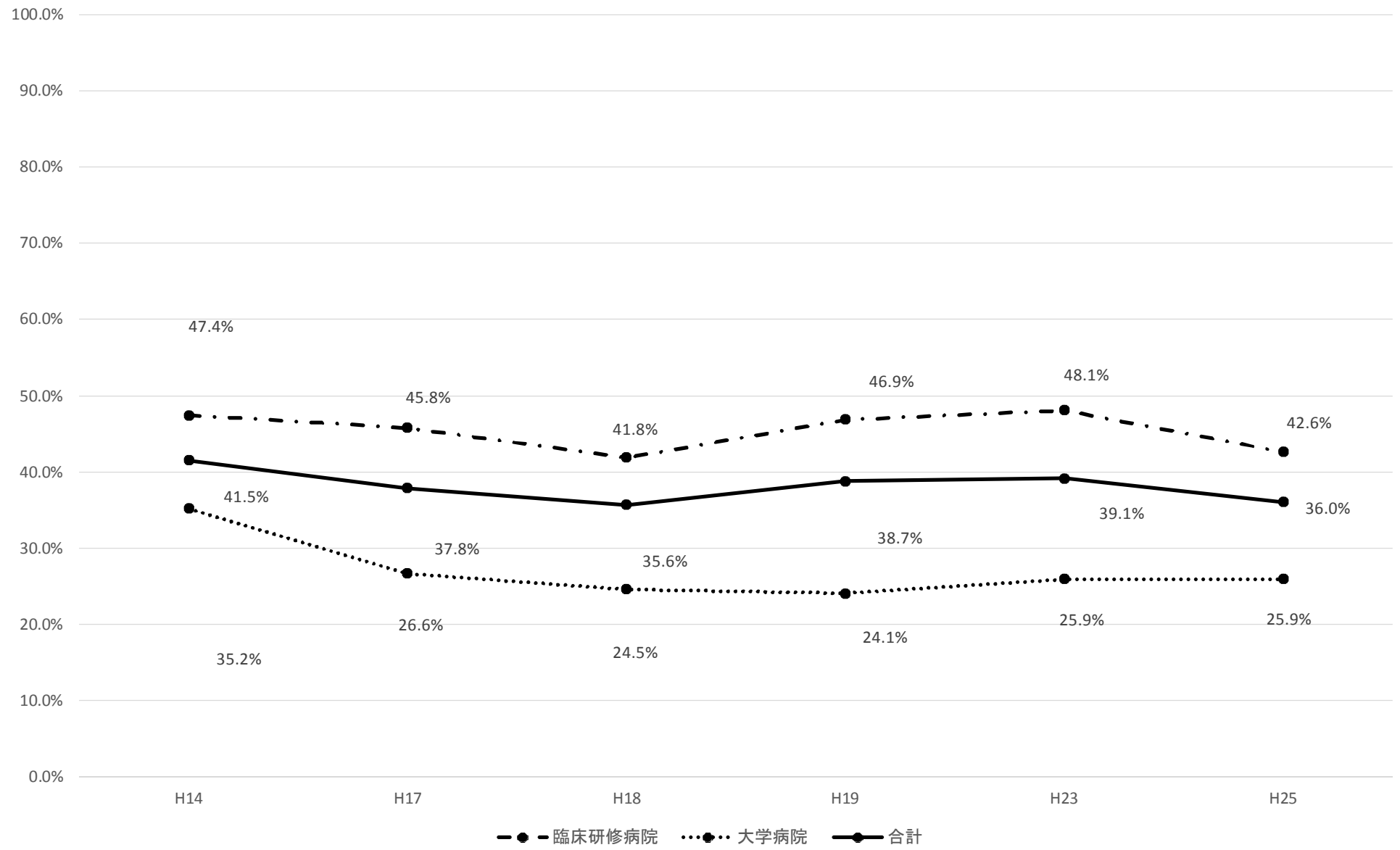

【死体検案書】

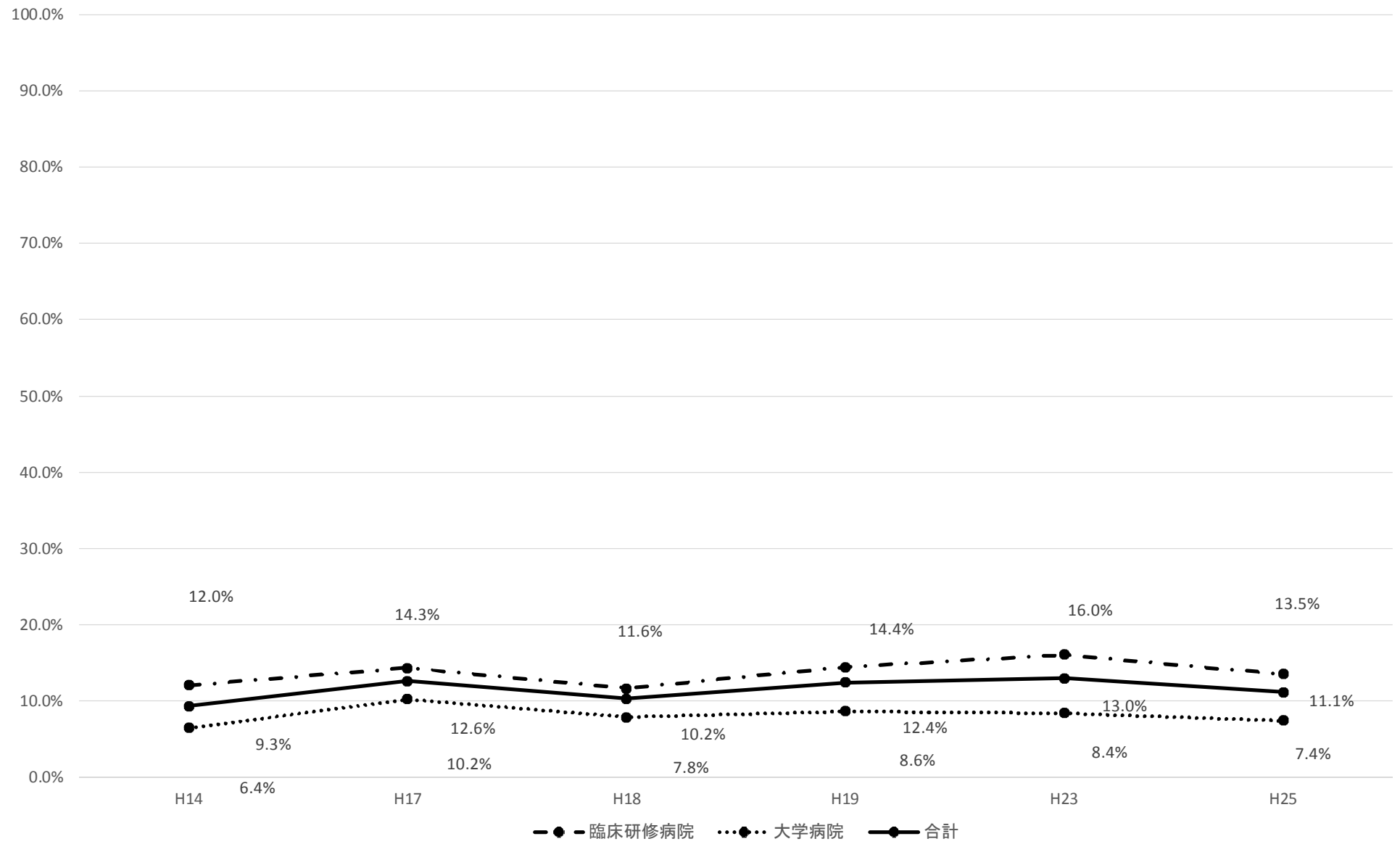

【CPCLレポート(剖検報告)】

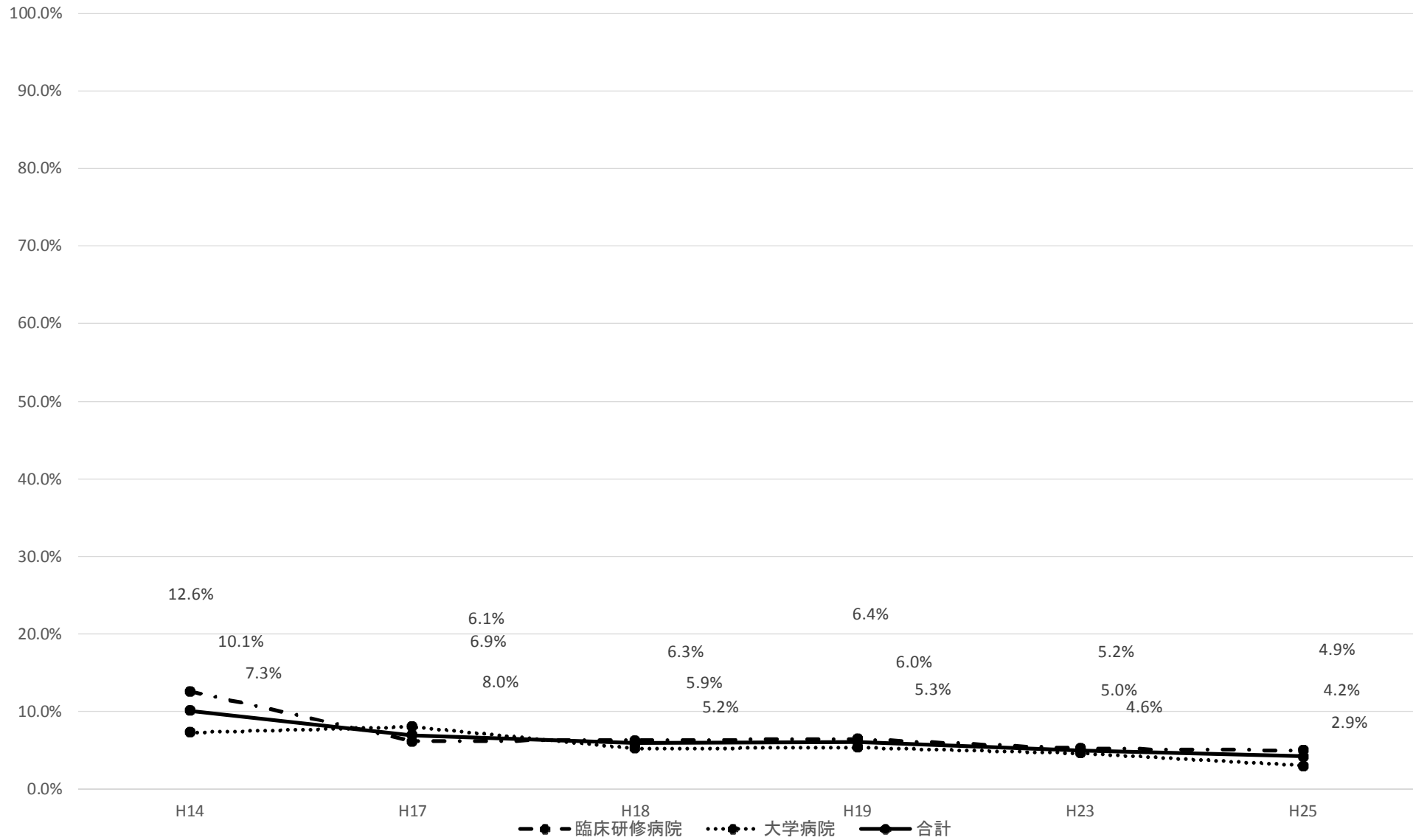

【紹介状】

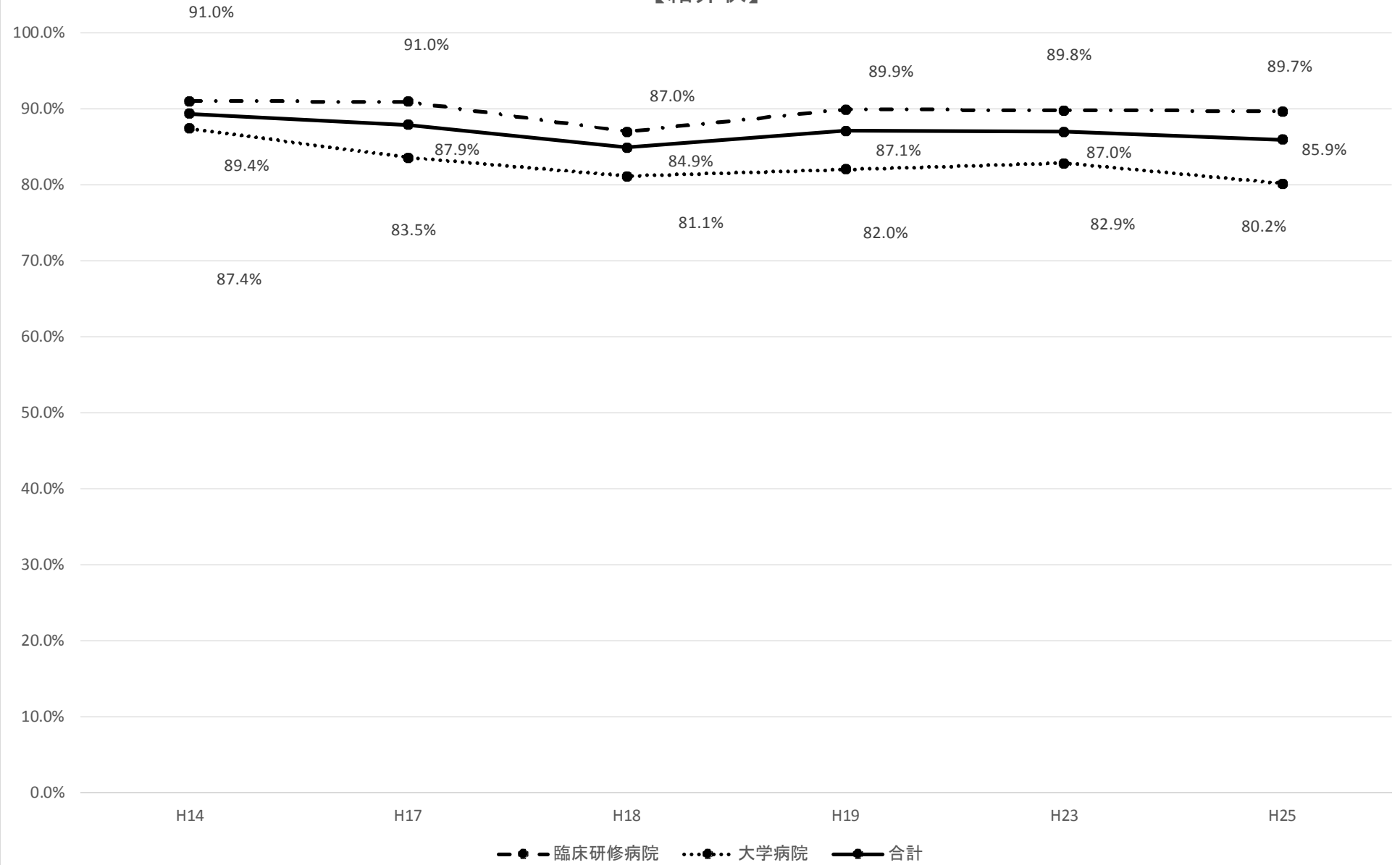

【不眠】

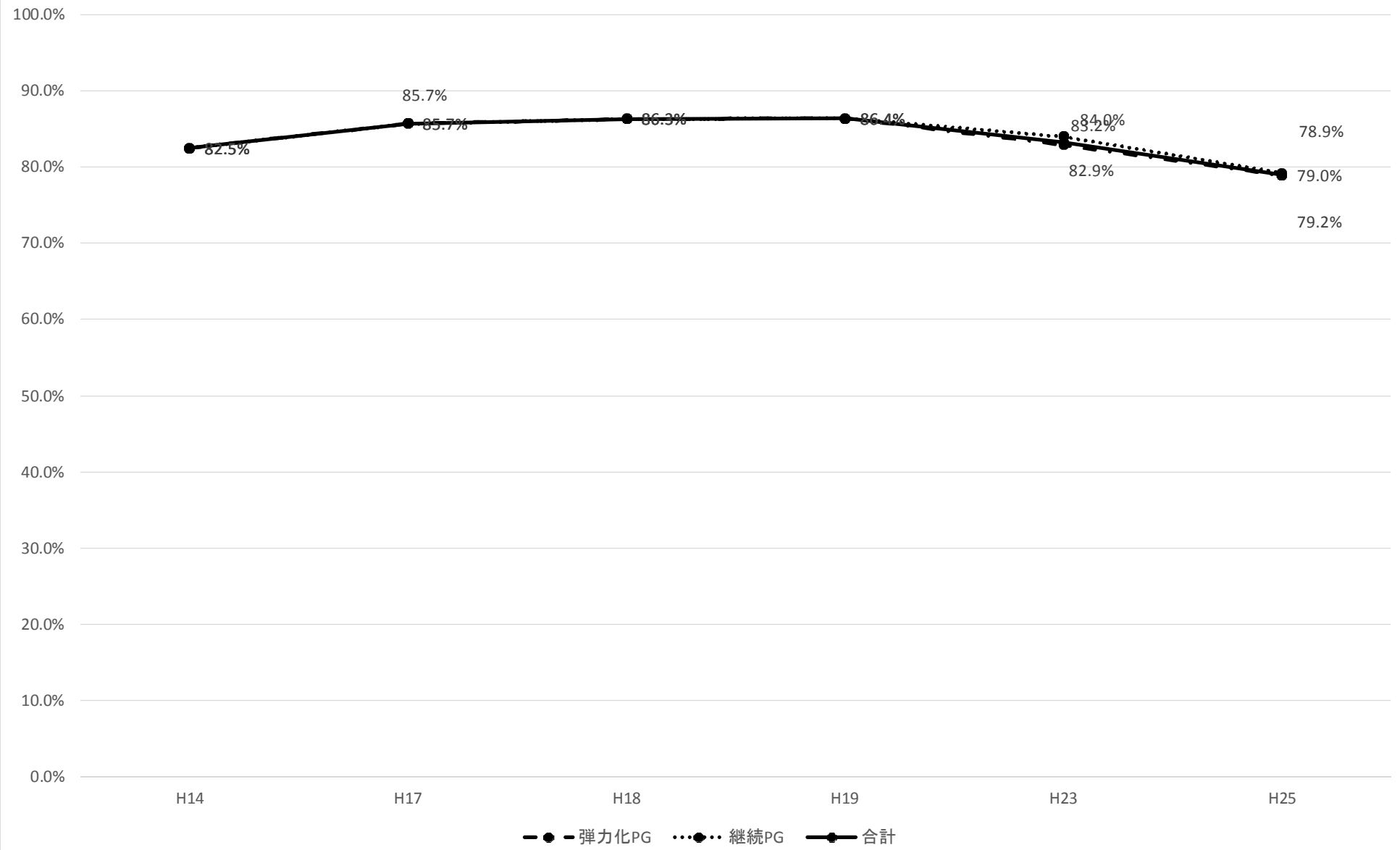

【浮腫】

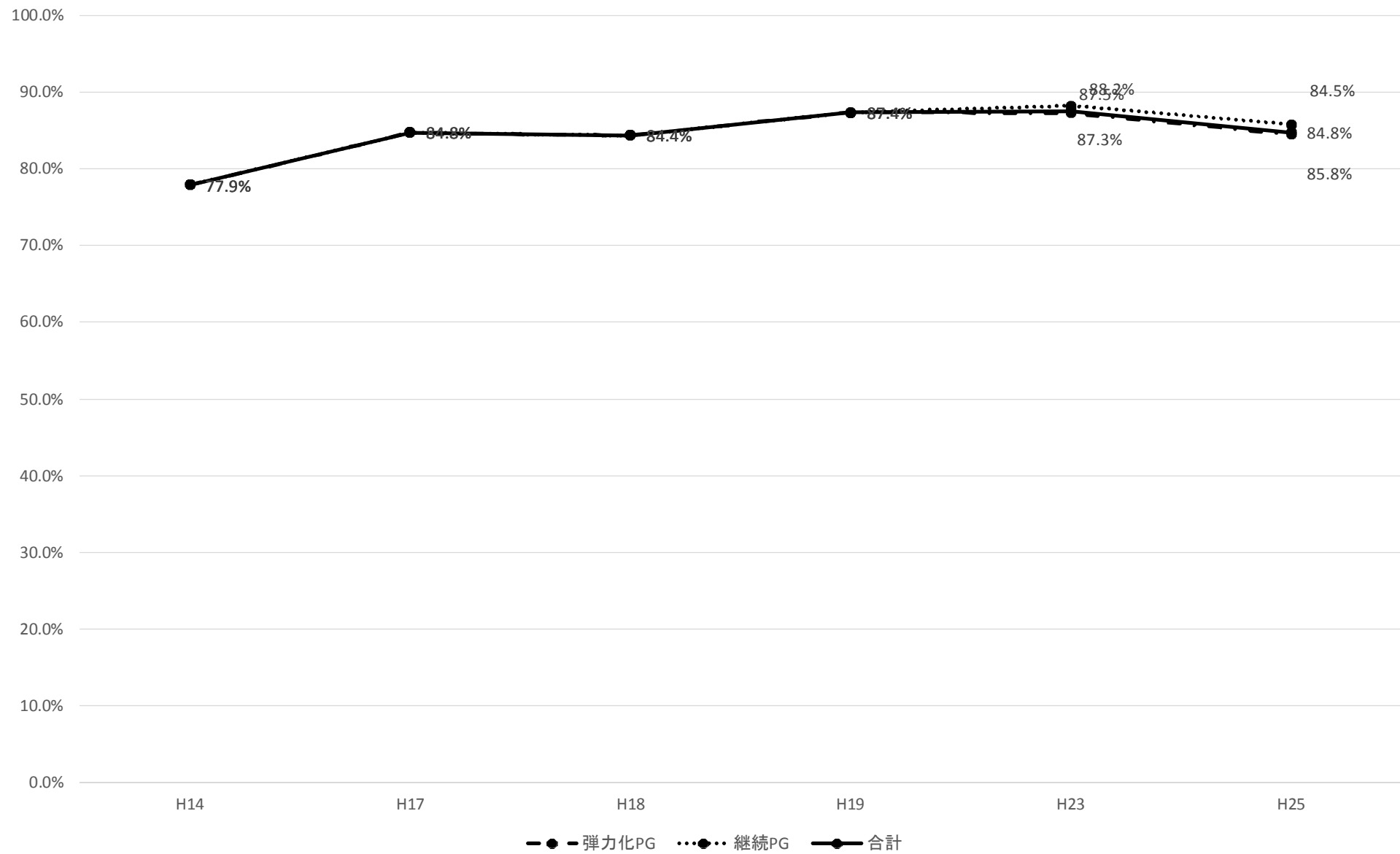

【リンパ節腫脹】

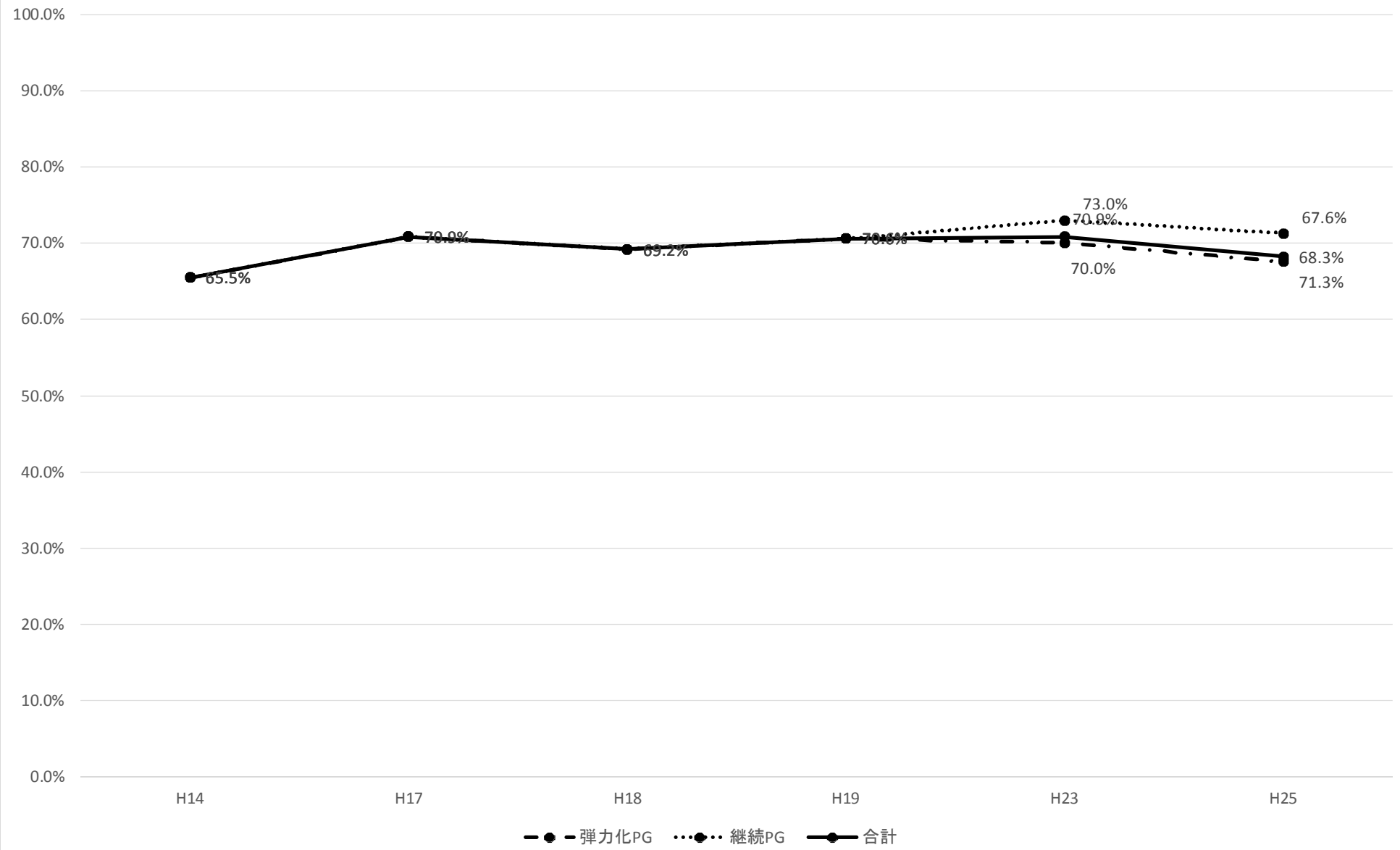

【発疹】

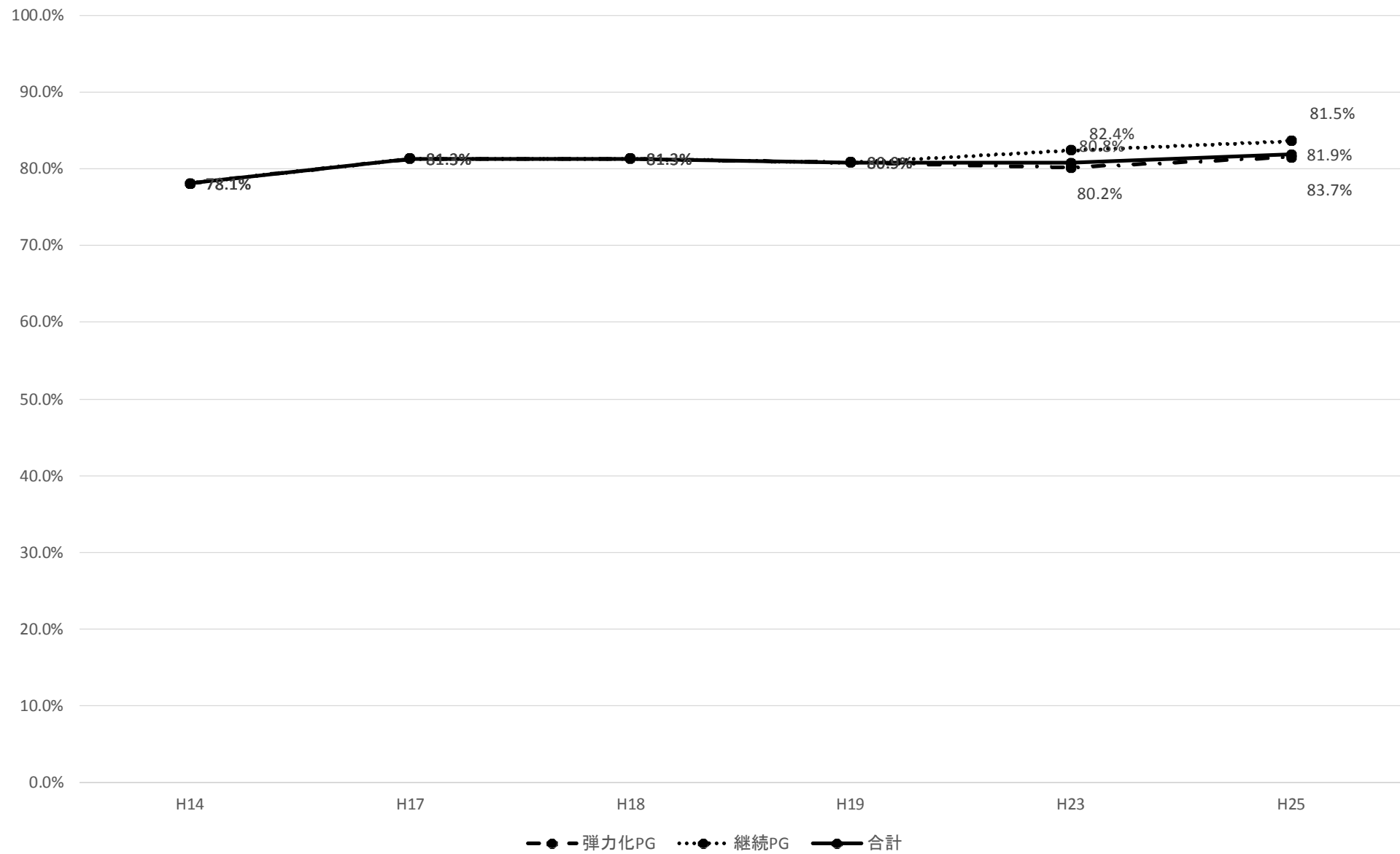

【発熱】

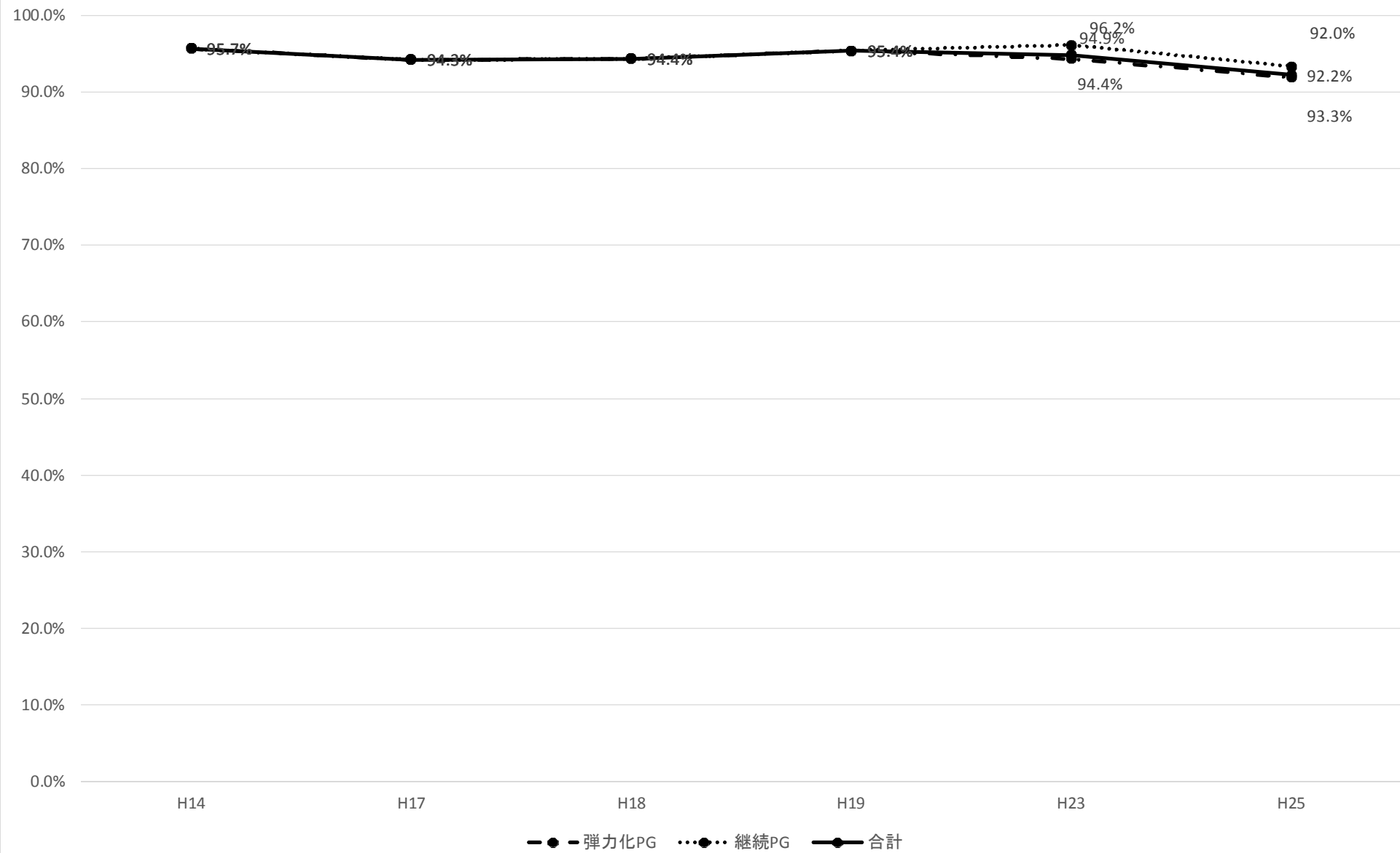

【頭痛】

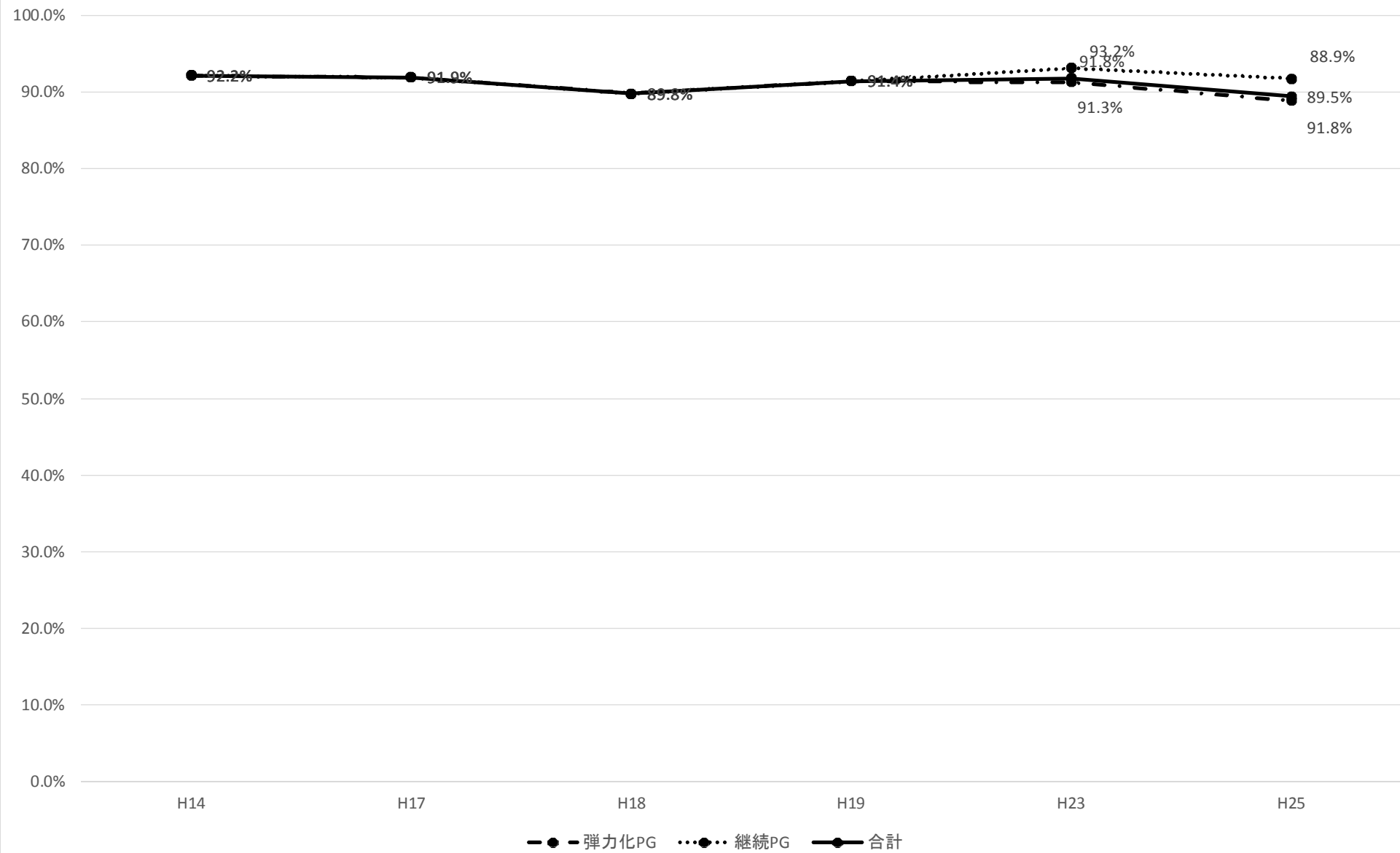

【めまい】

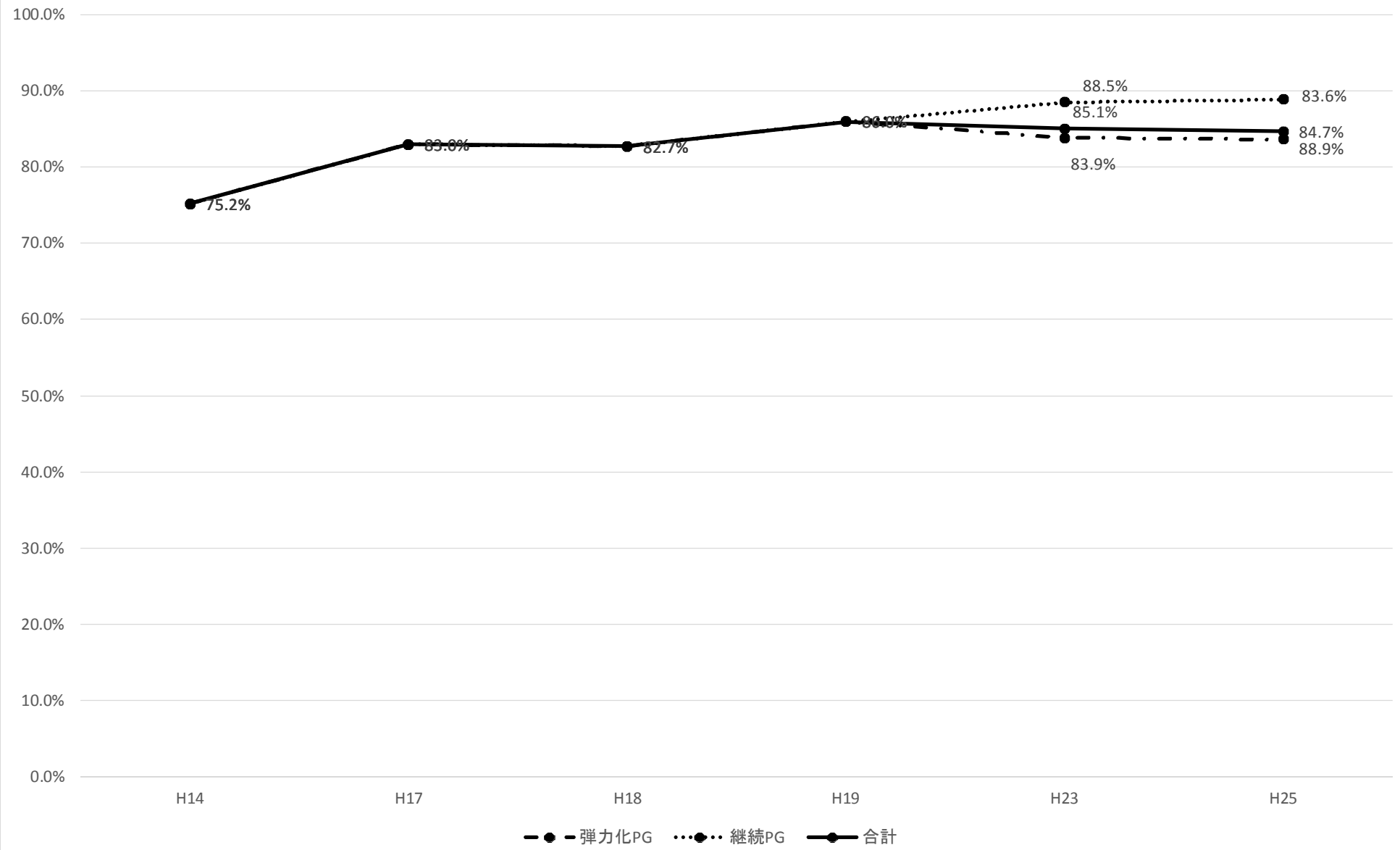

【視力障害、視野狭窄】

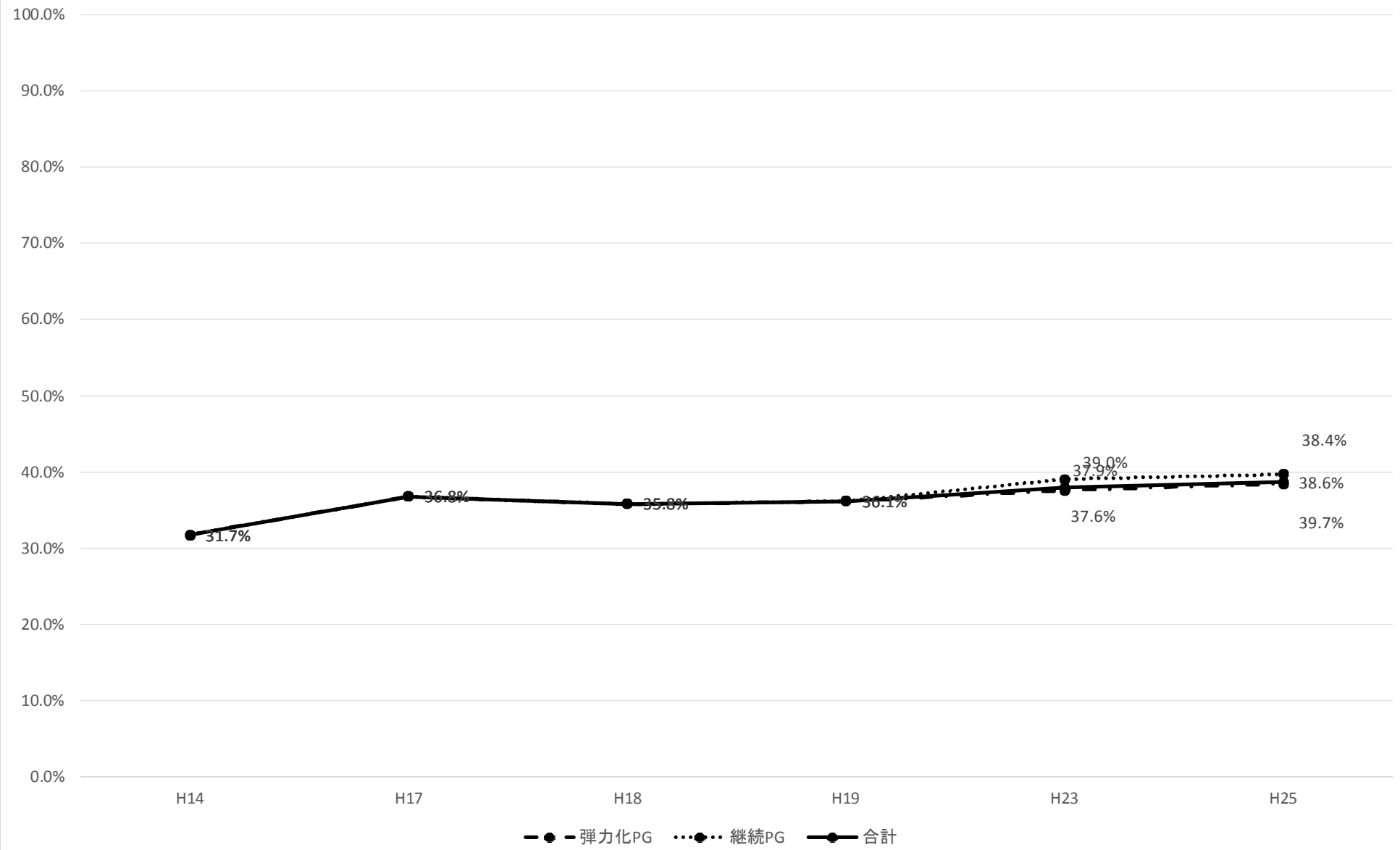

【結膜の充血】

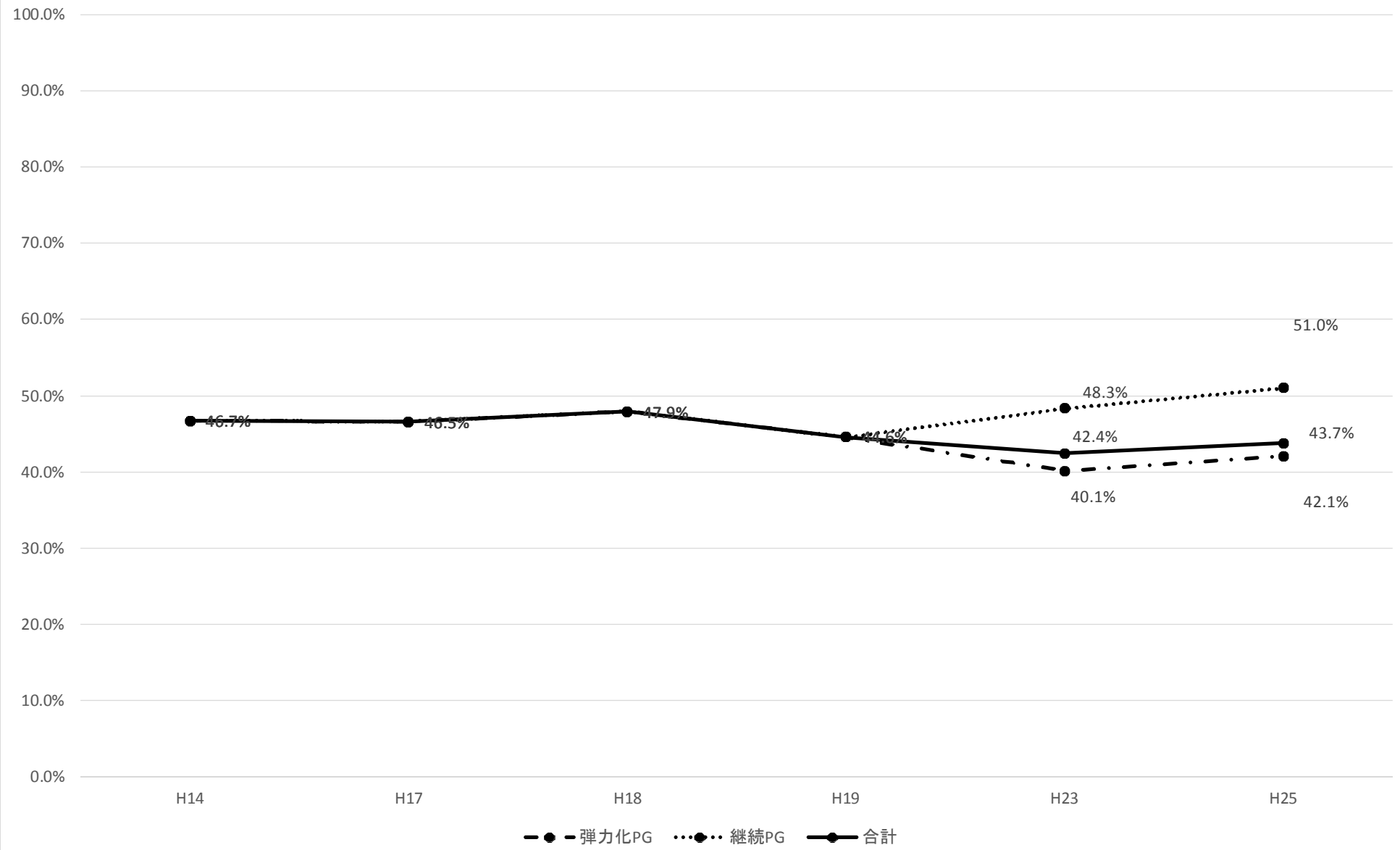

【胸痛】

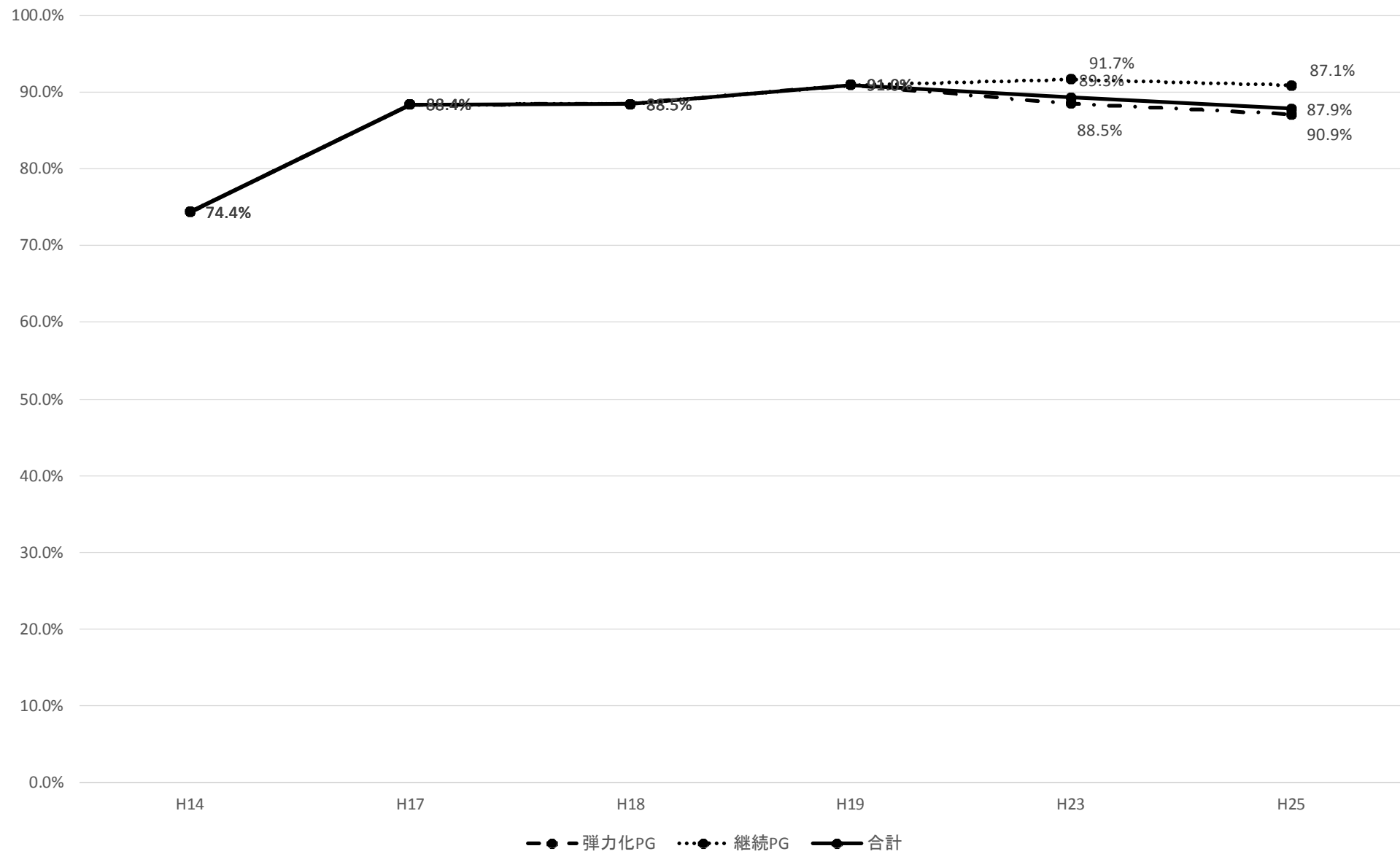

【動悸】

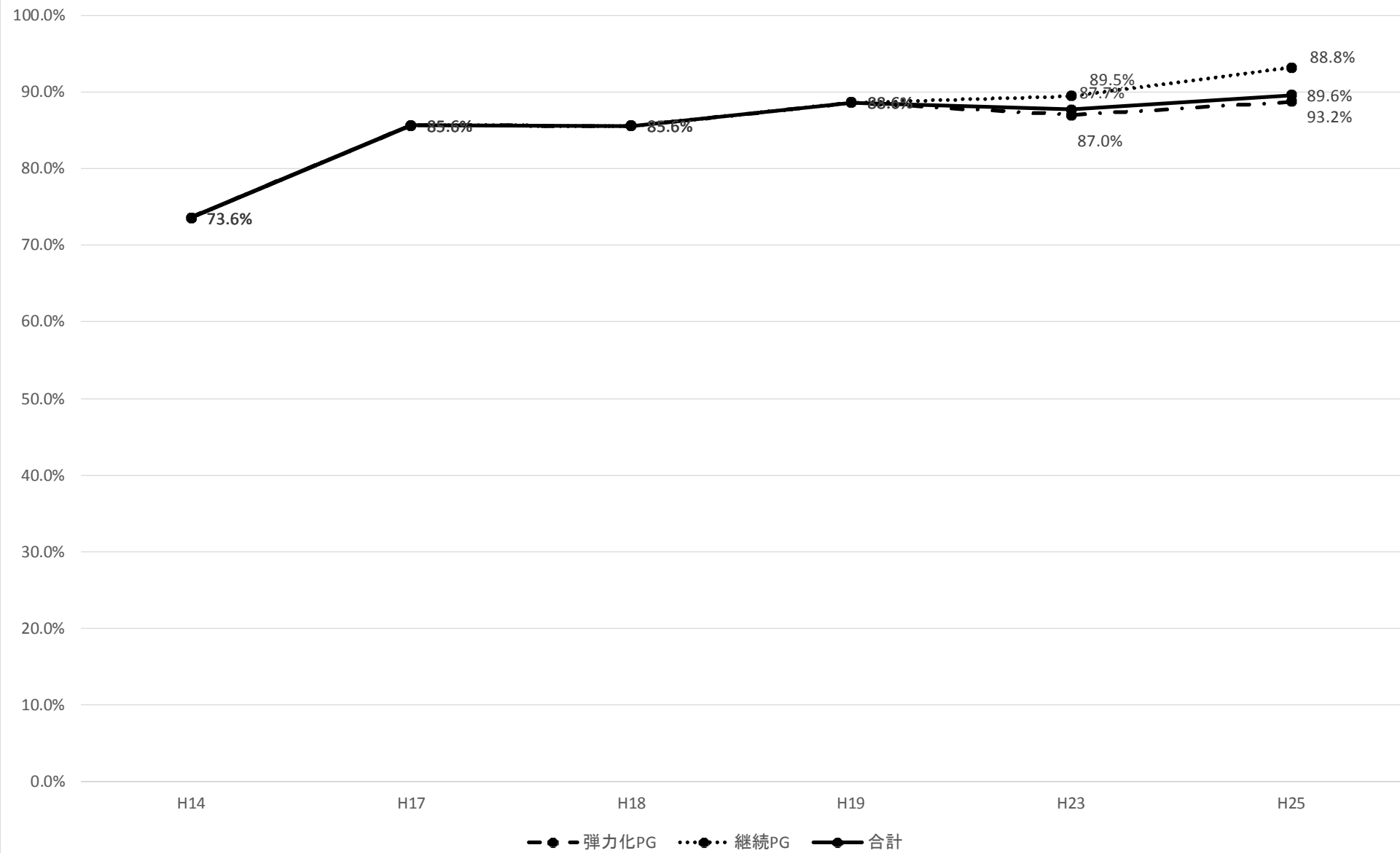

【呼吸困難】

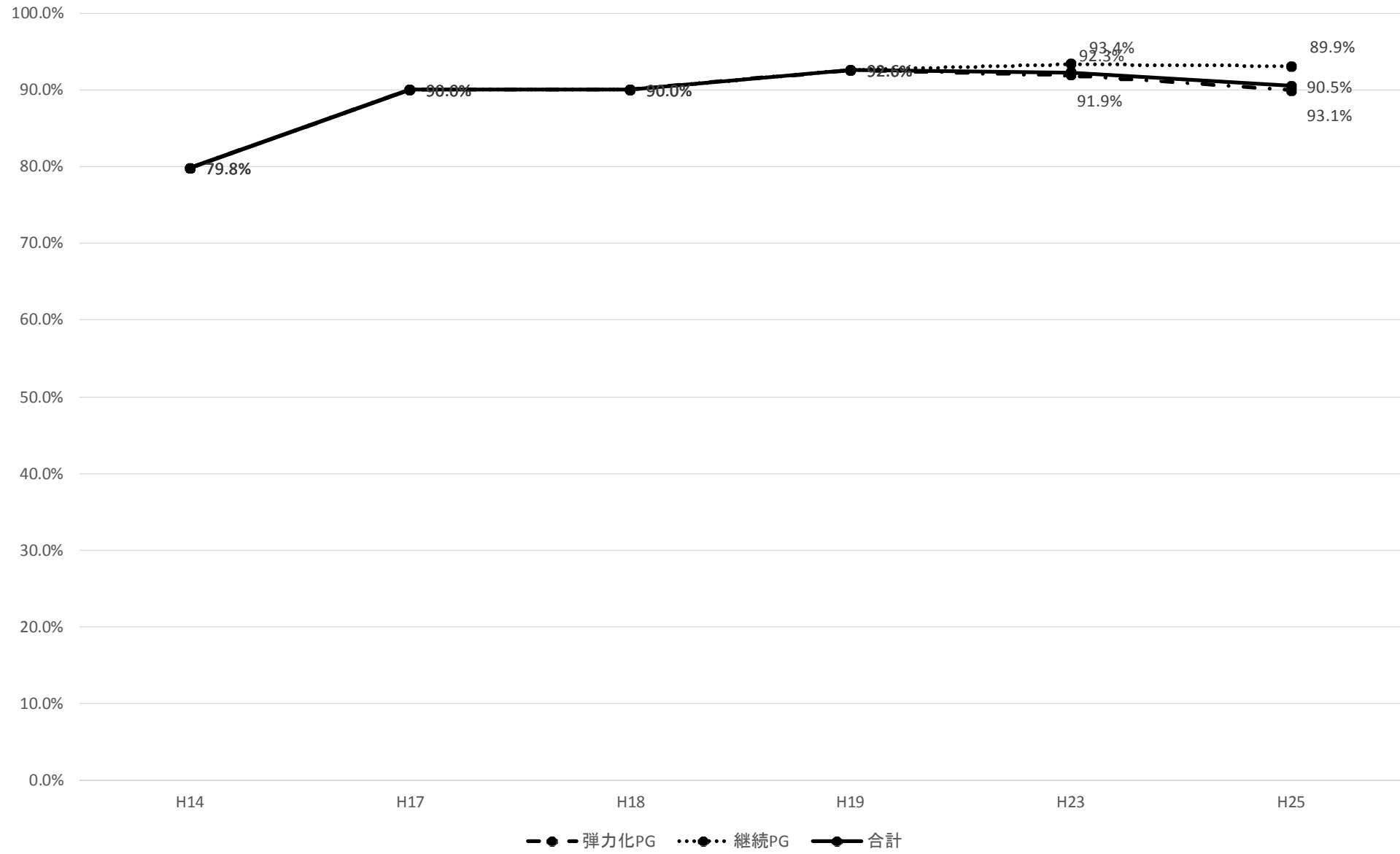

【咳・痰】

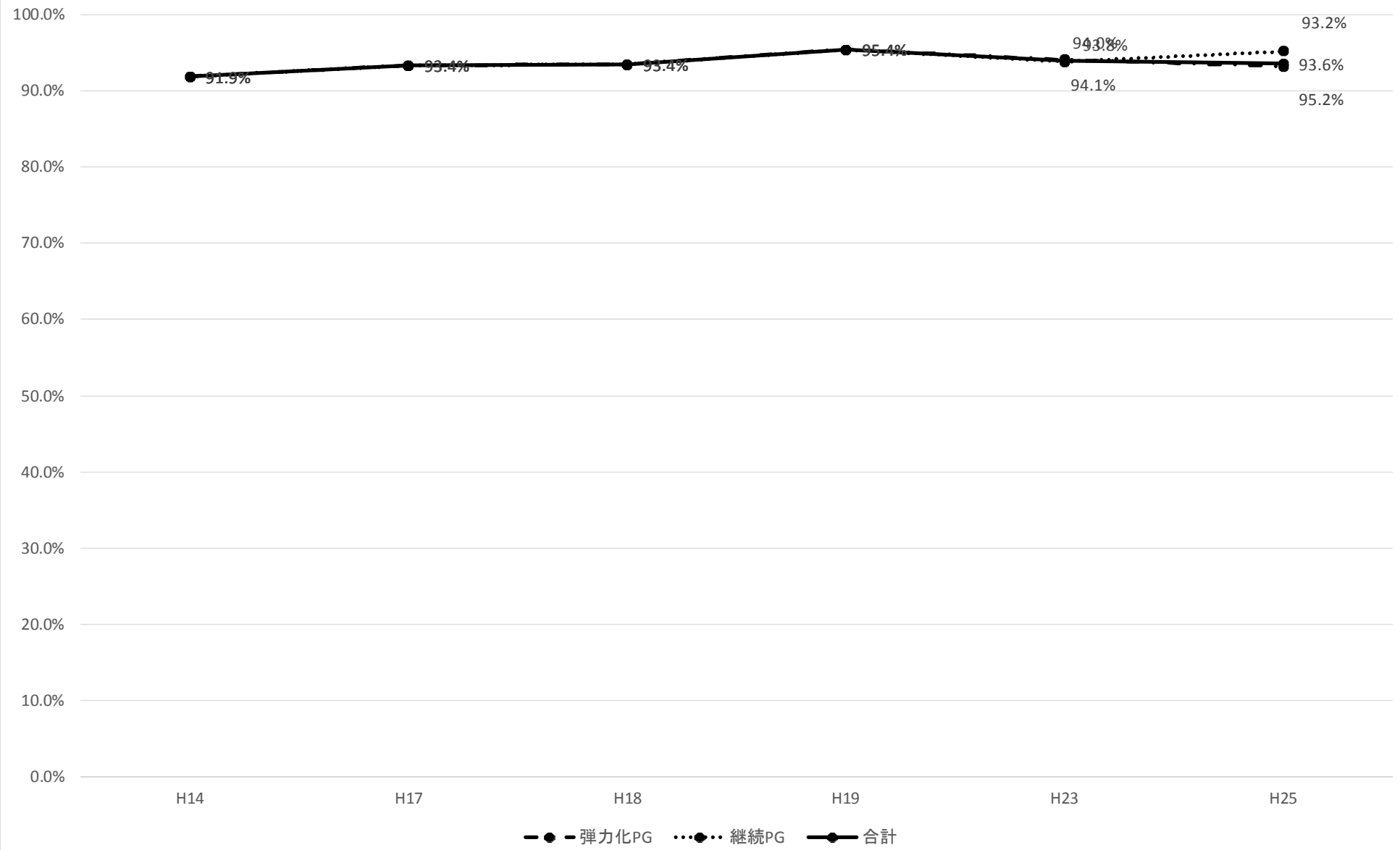

【嘔気・嘔吐】

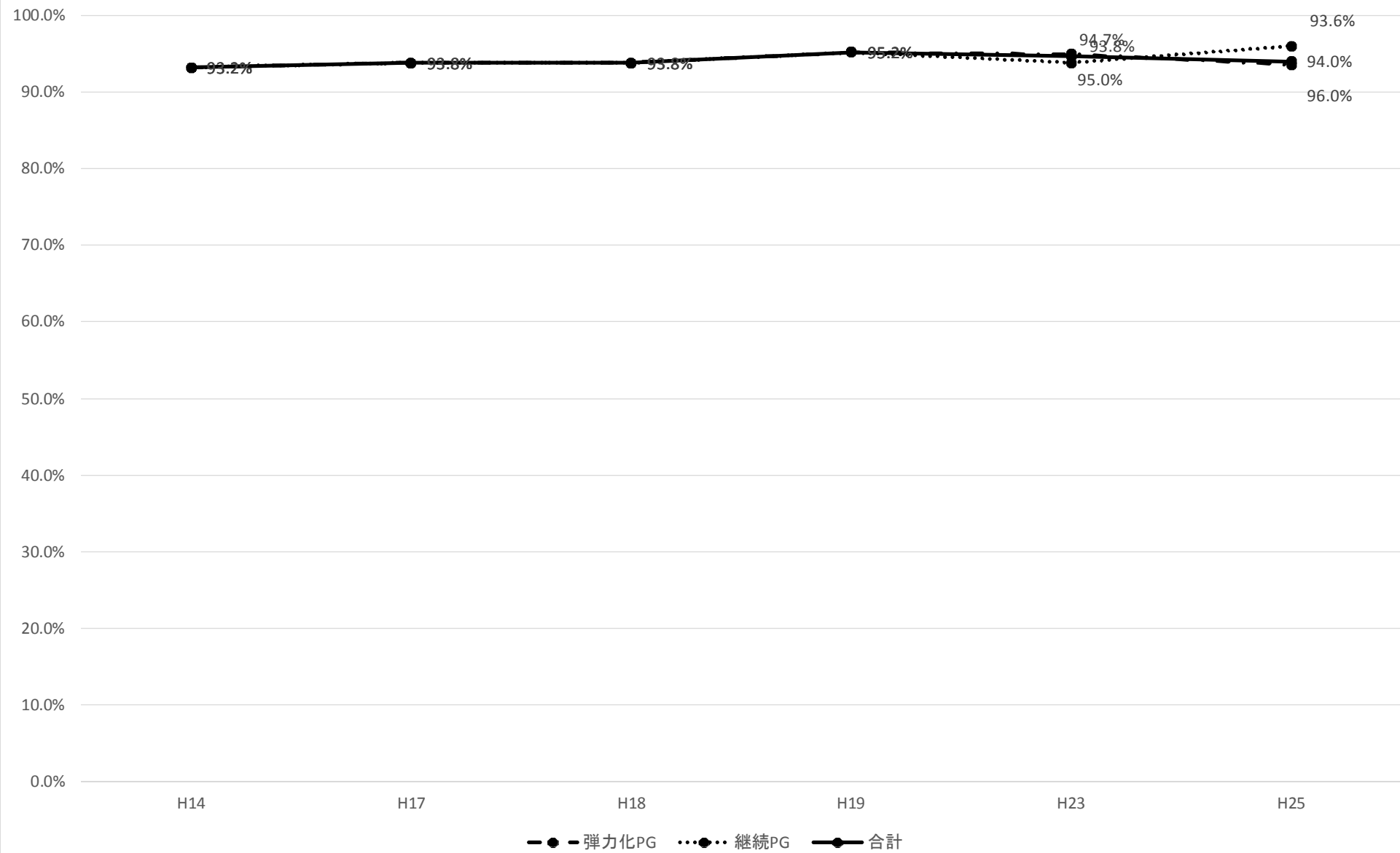

【腹痛】

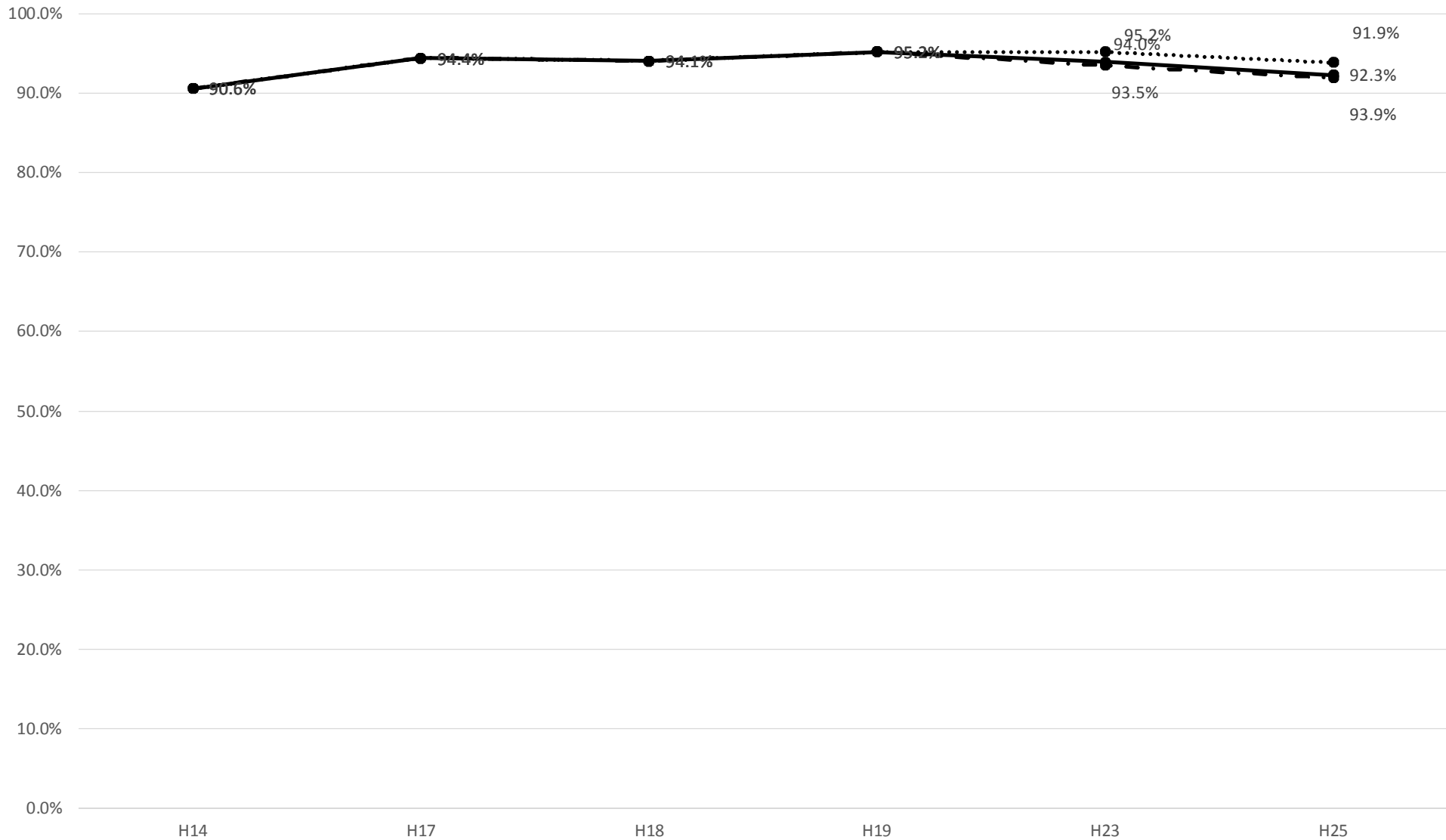

—●— 弾力化PG ...●... 継続PG —●— 合計

【便通異常(下痢、便秘)】

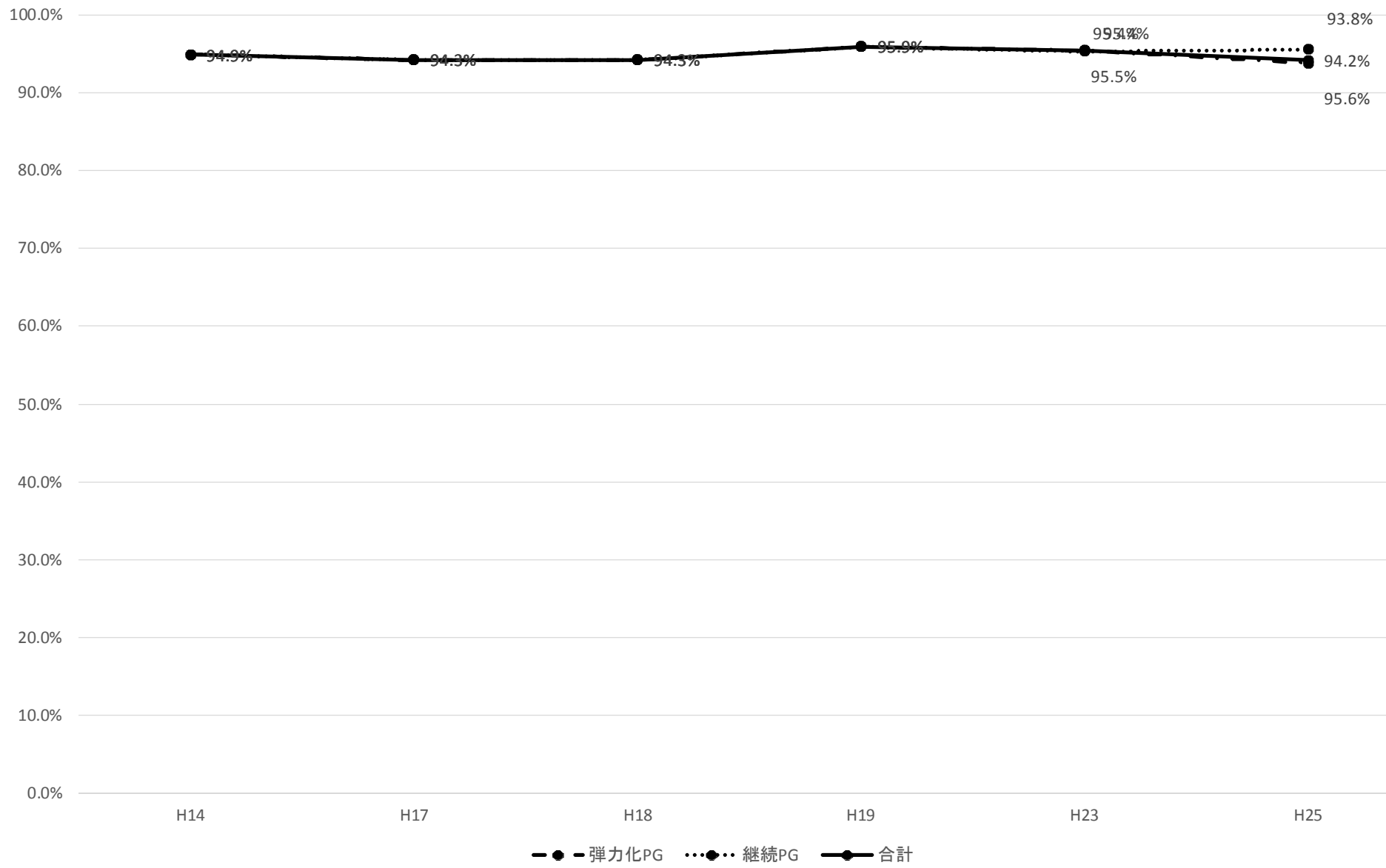

【腰痛】

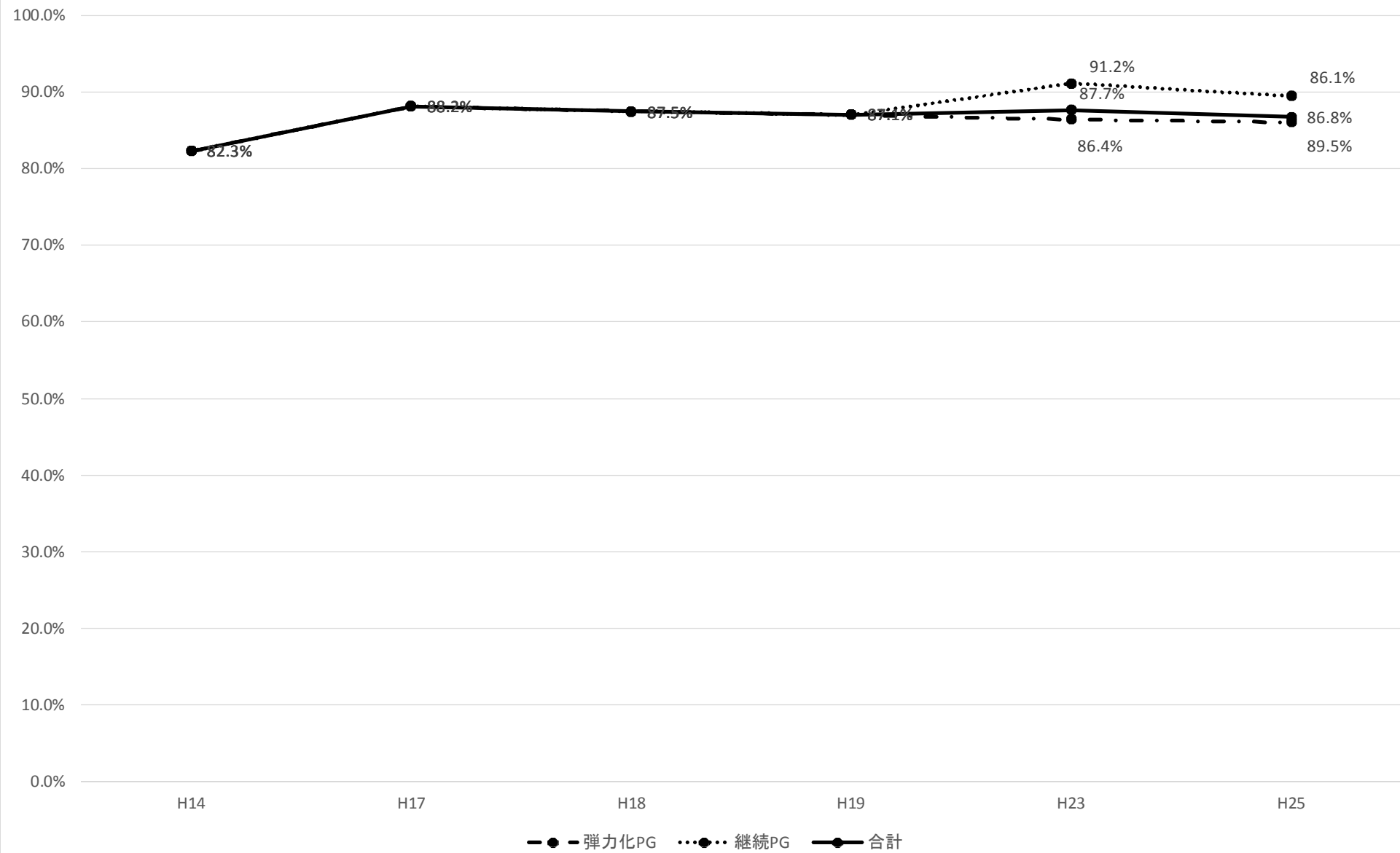

【四肢のしびれ】

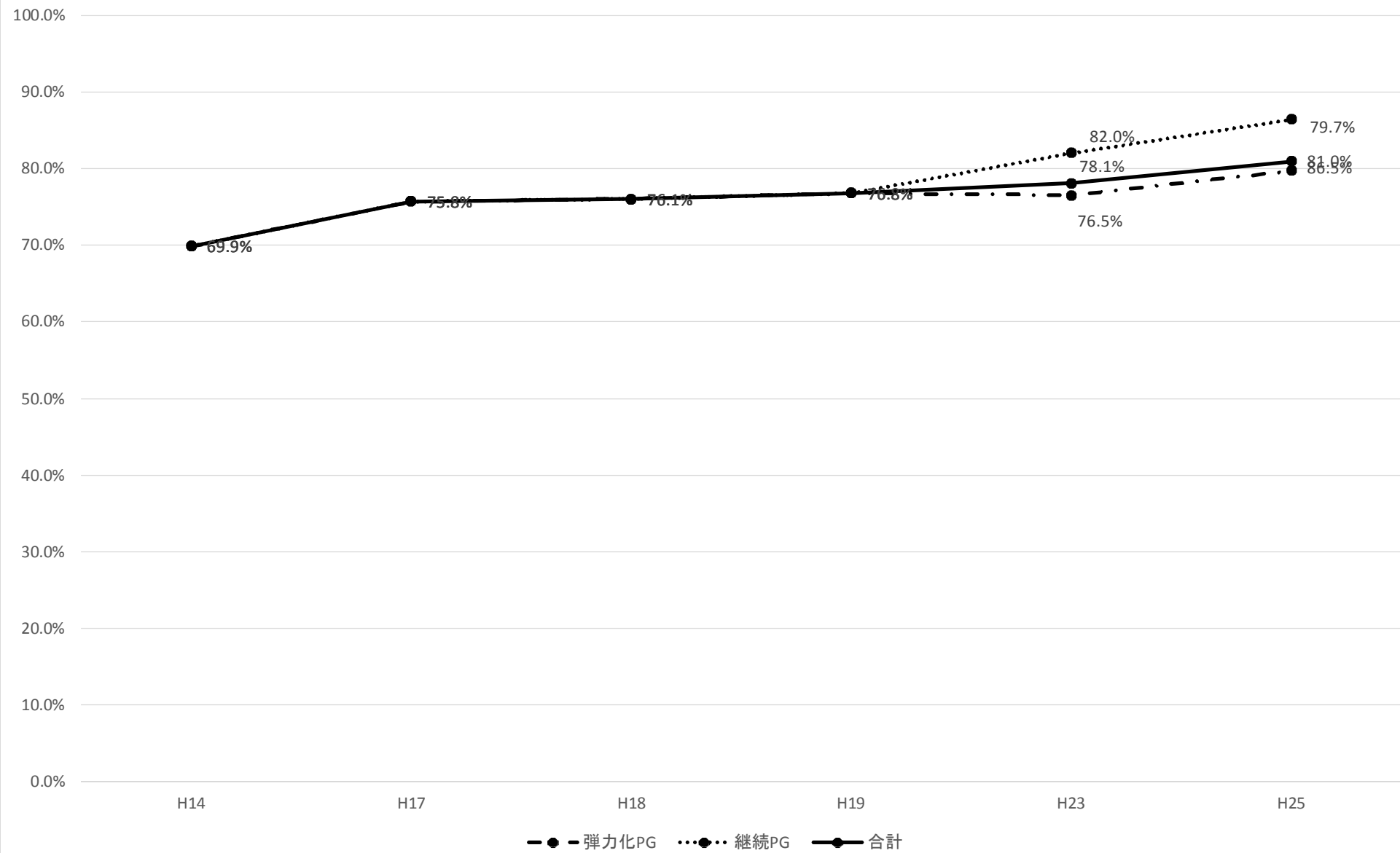

【血尿】

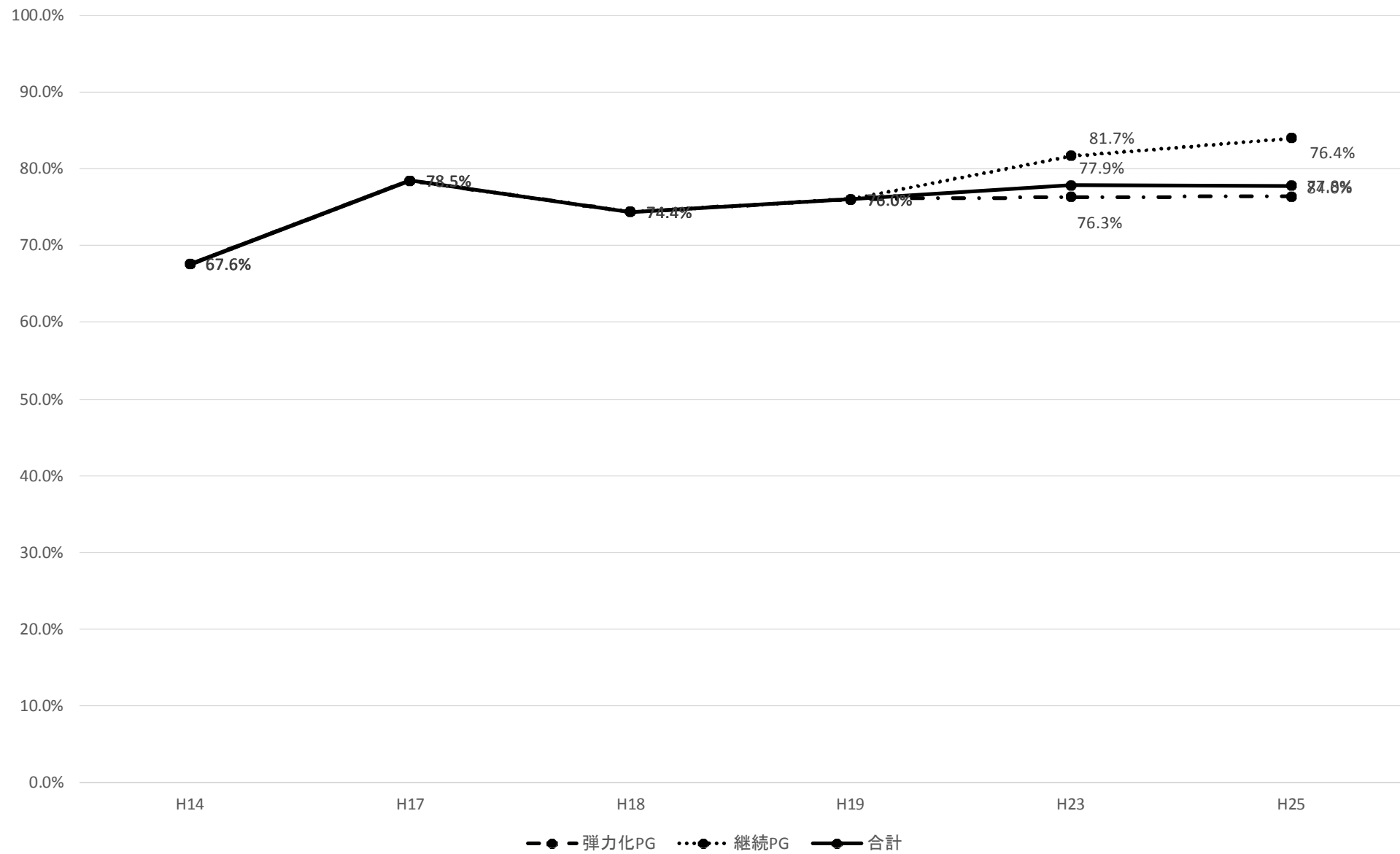

【排尿障害(尿失禁・排尿困難)】

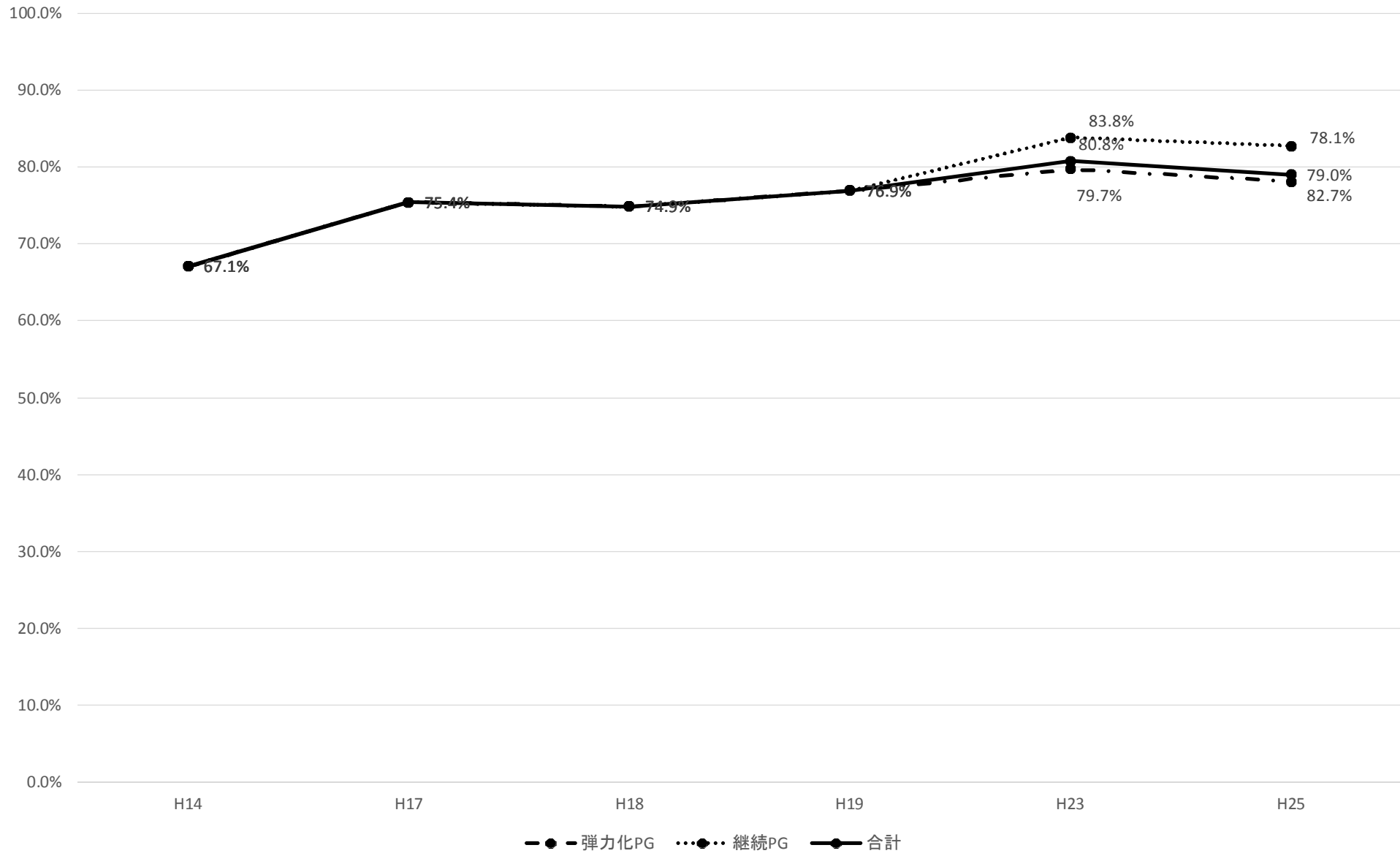

【不安・抑うつ】

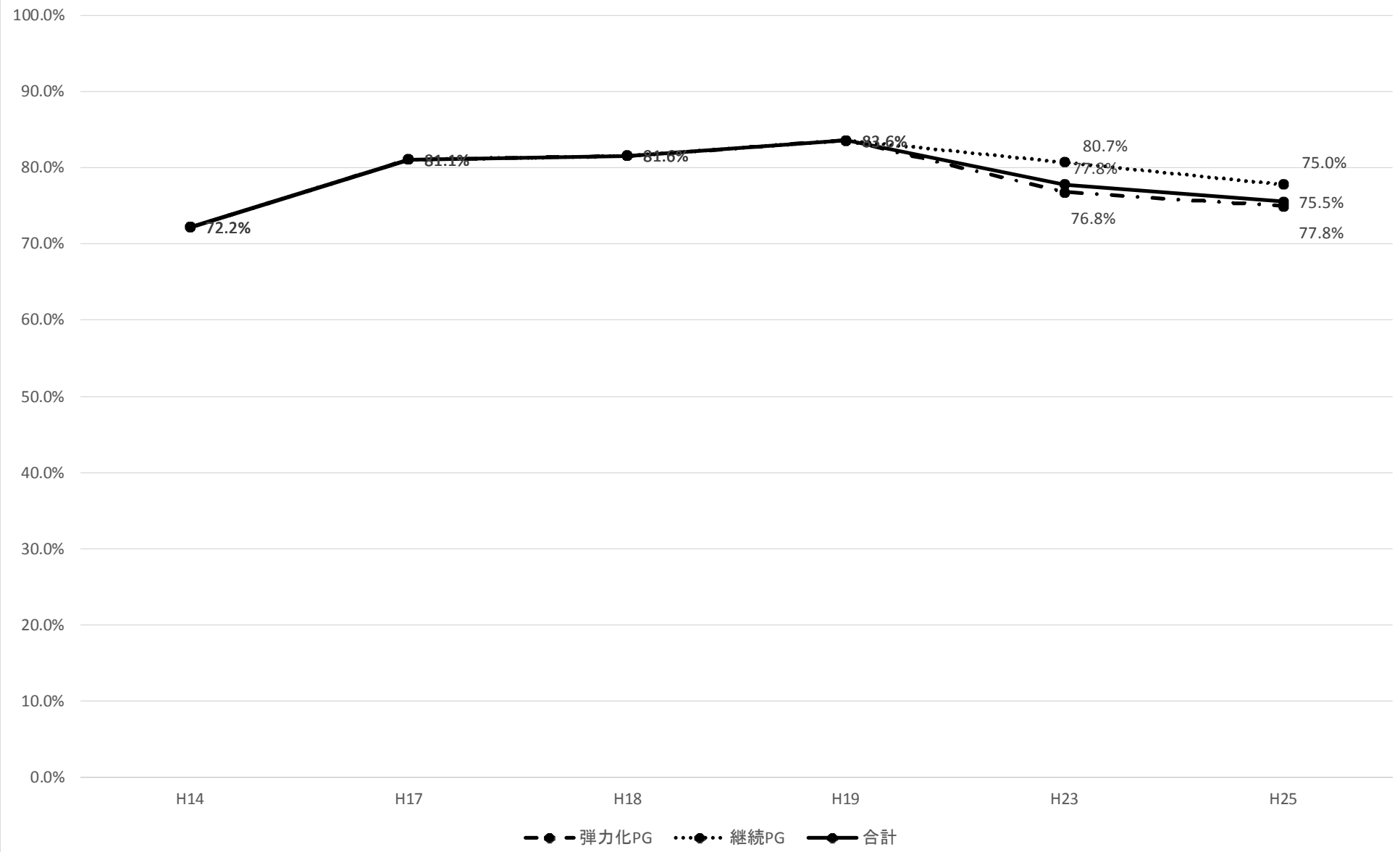

【心肺停止】

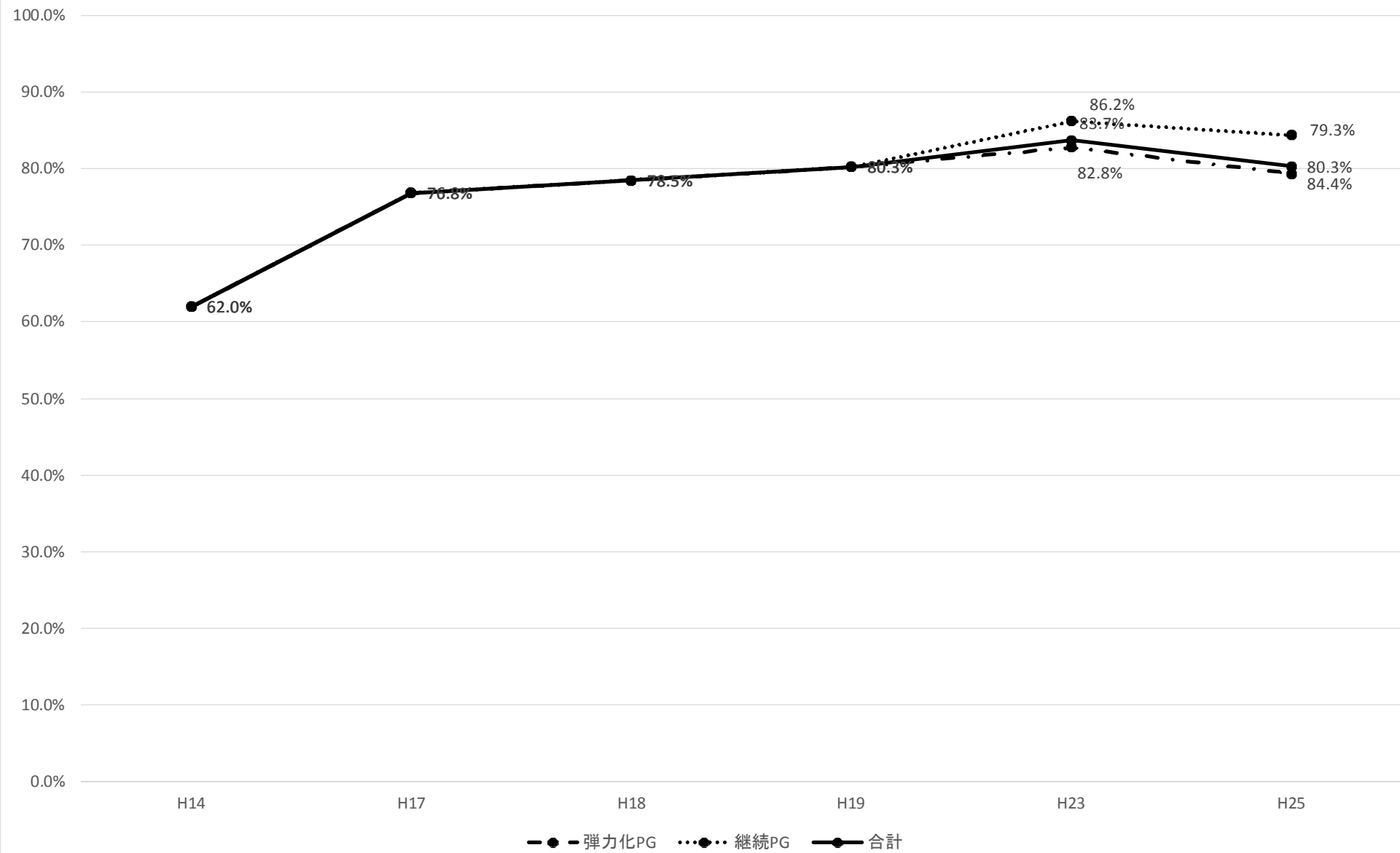

【ショック】

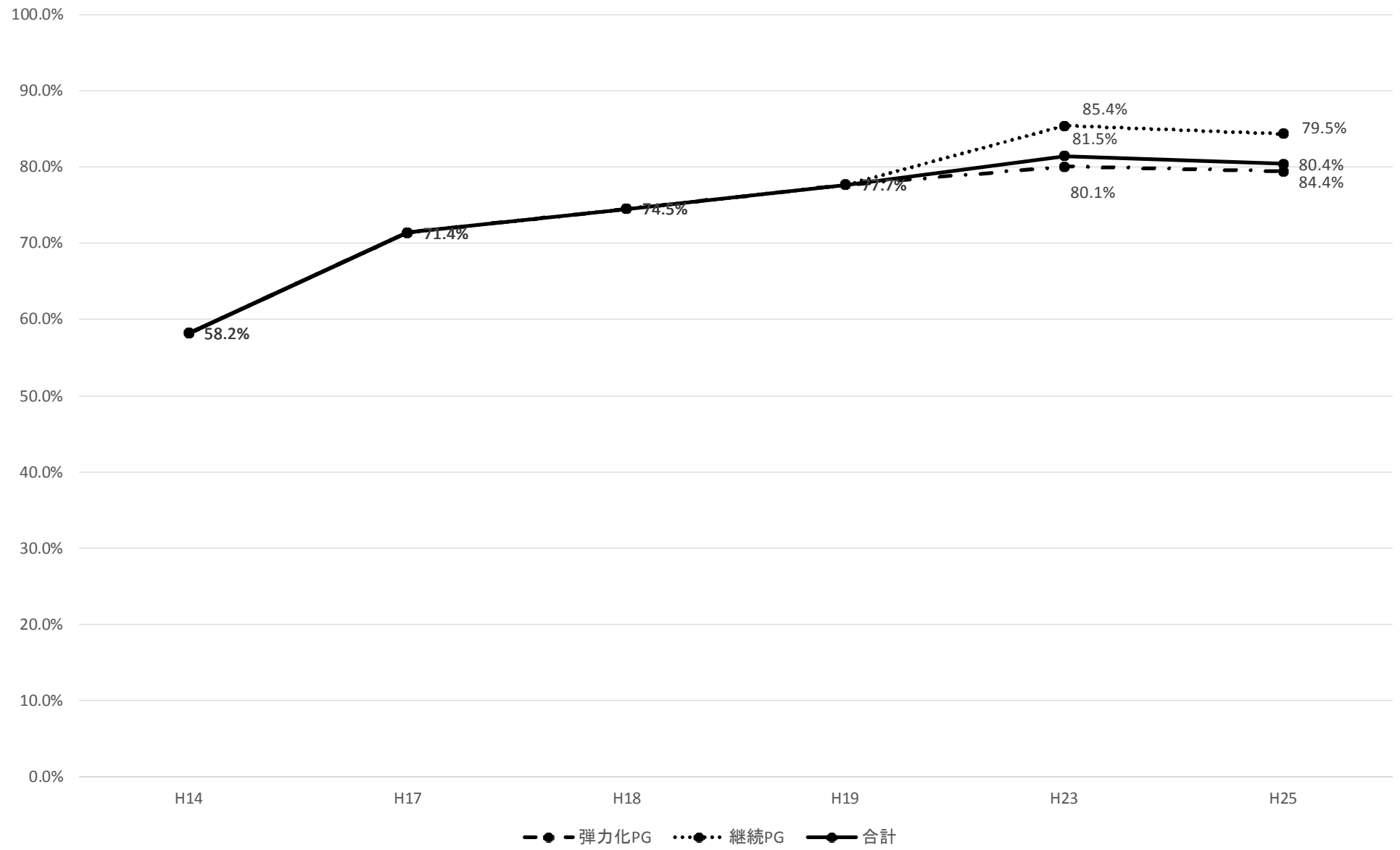

【意識障害】

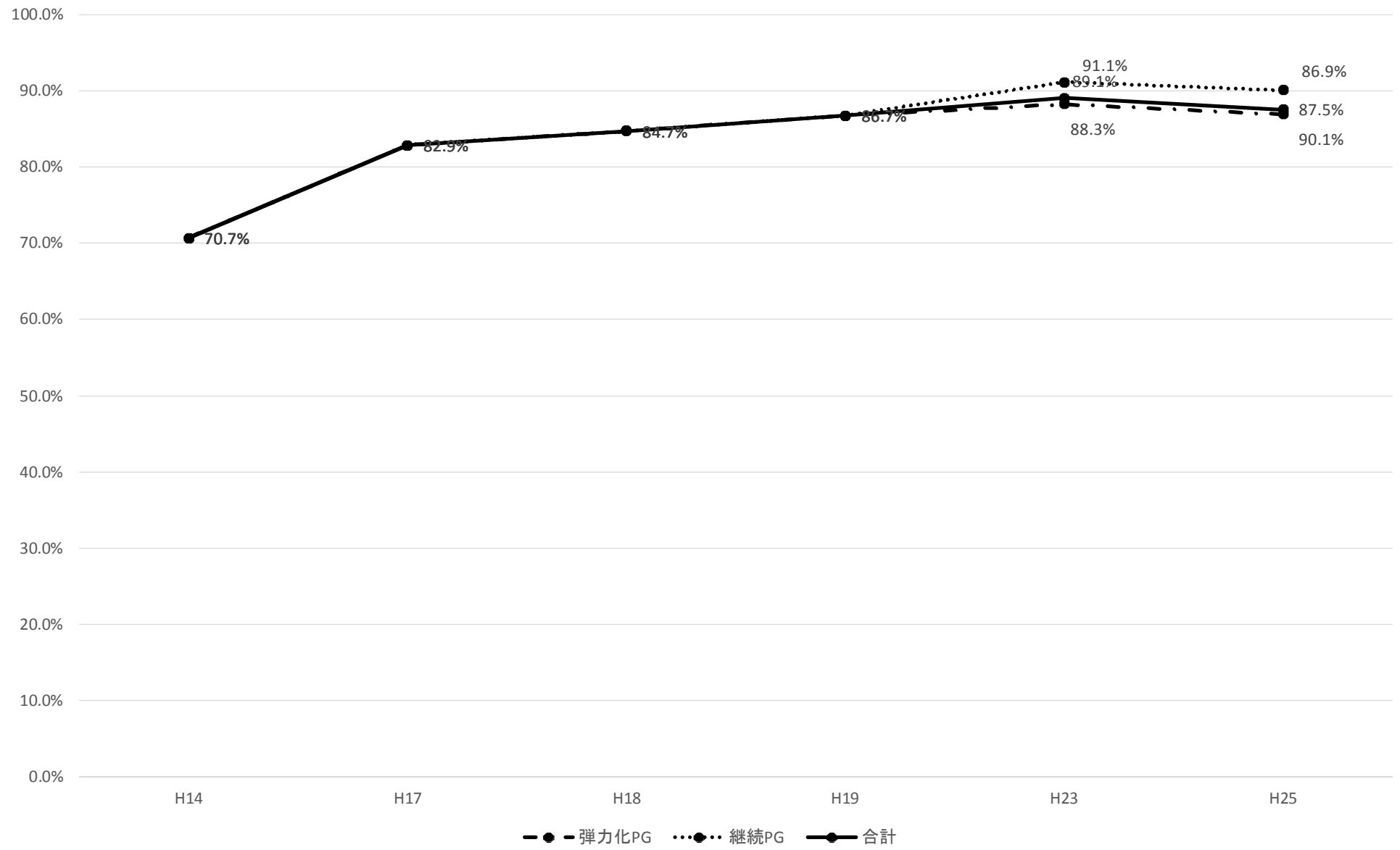

【脳血管障害】

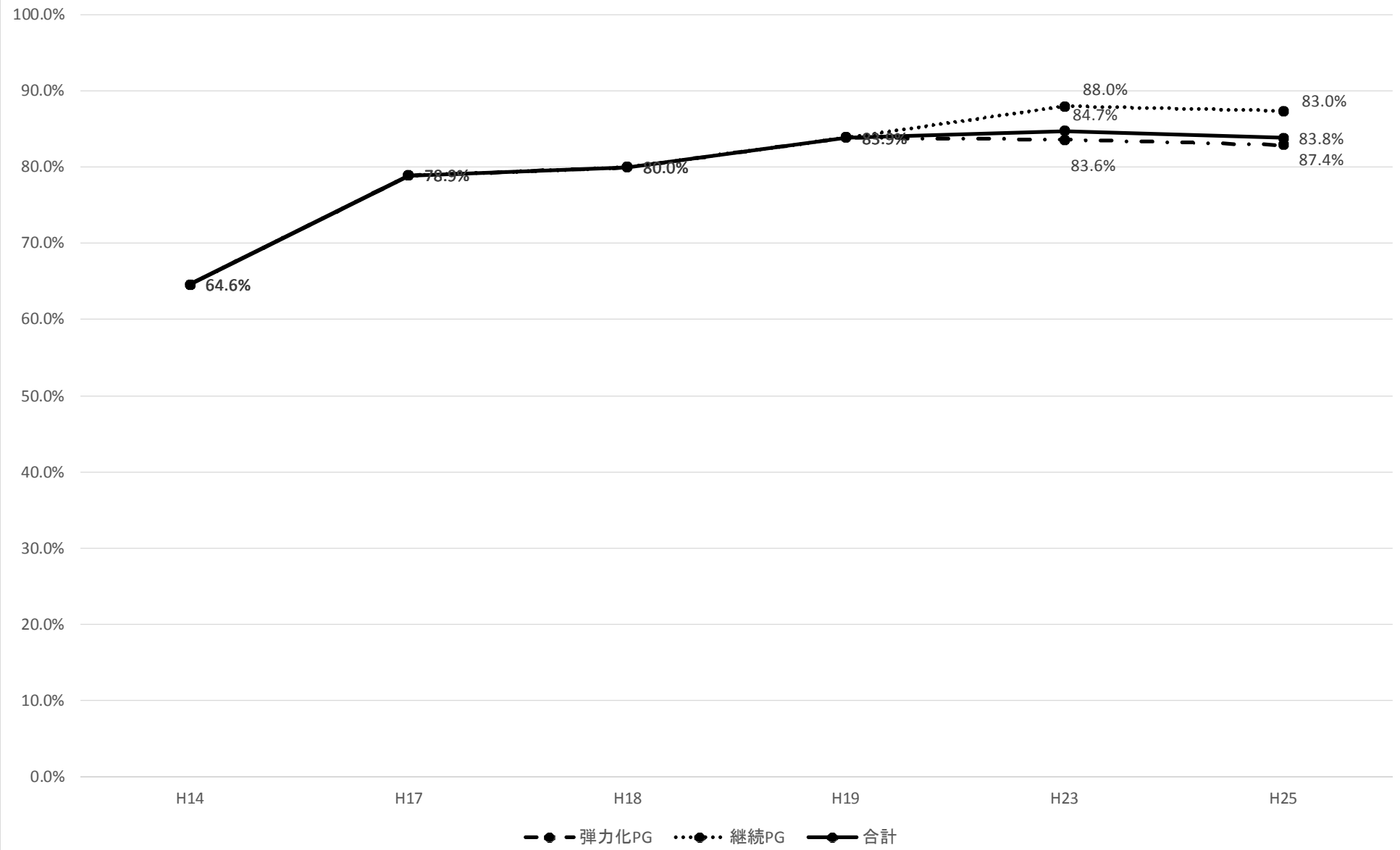

【急性心不全】

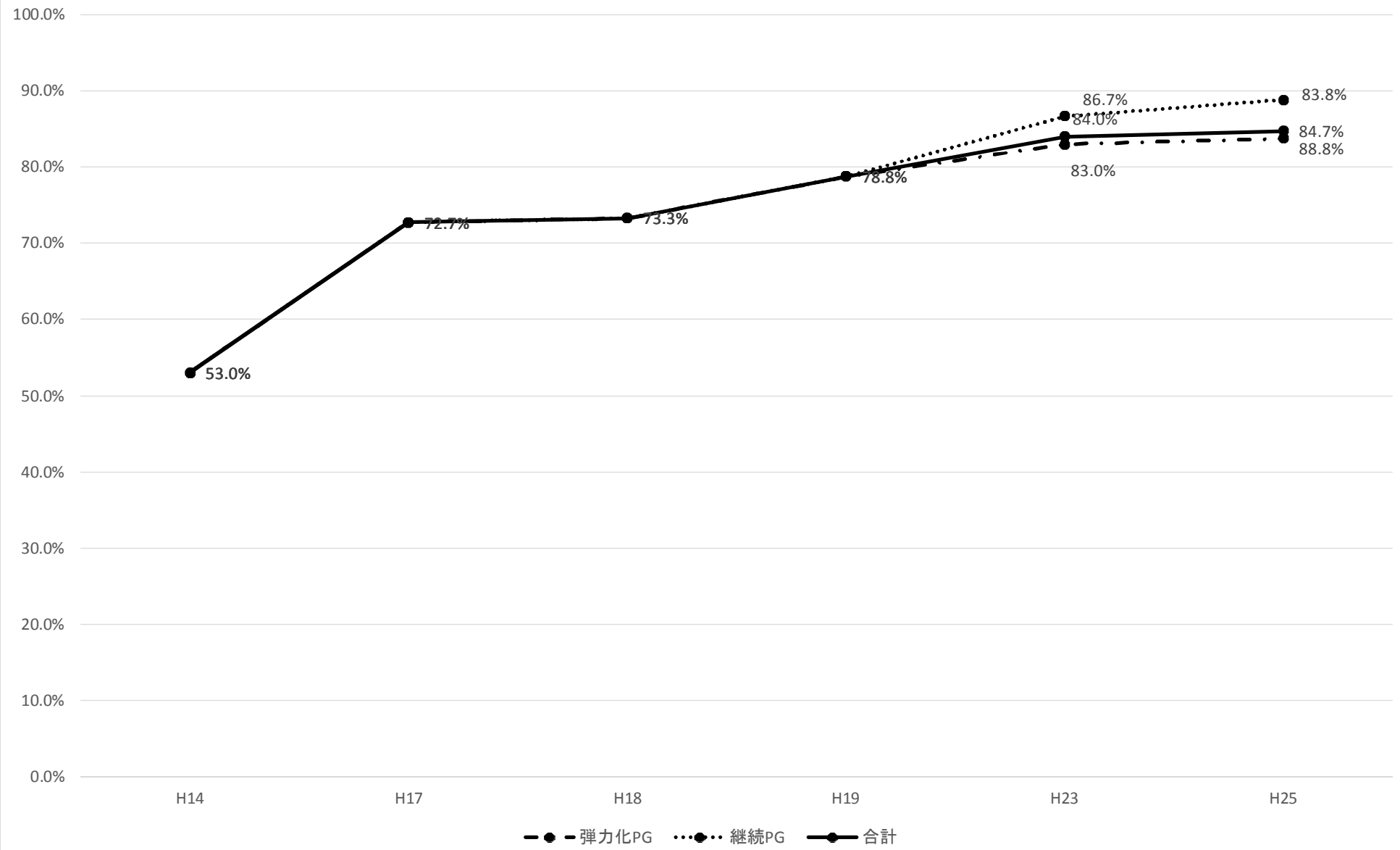

【急性冠症候群】

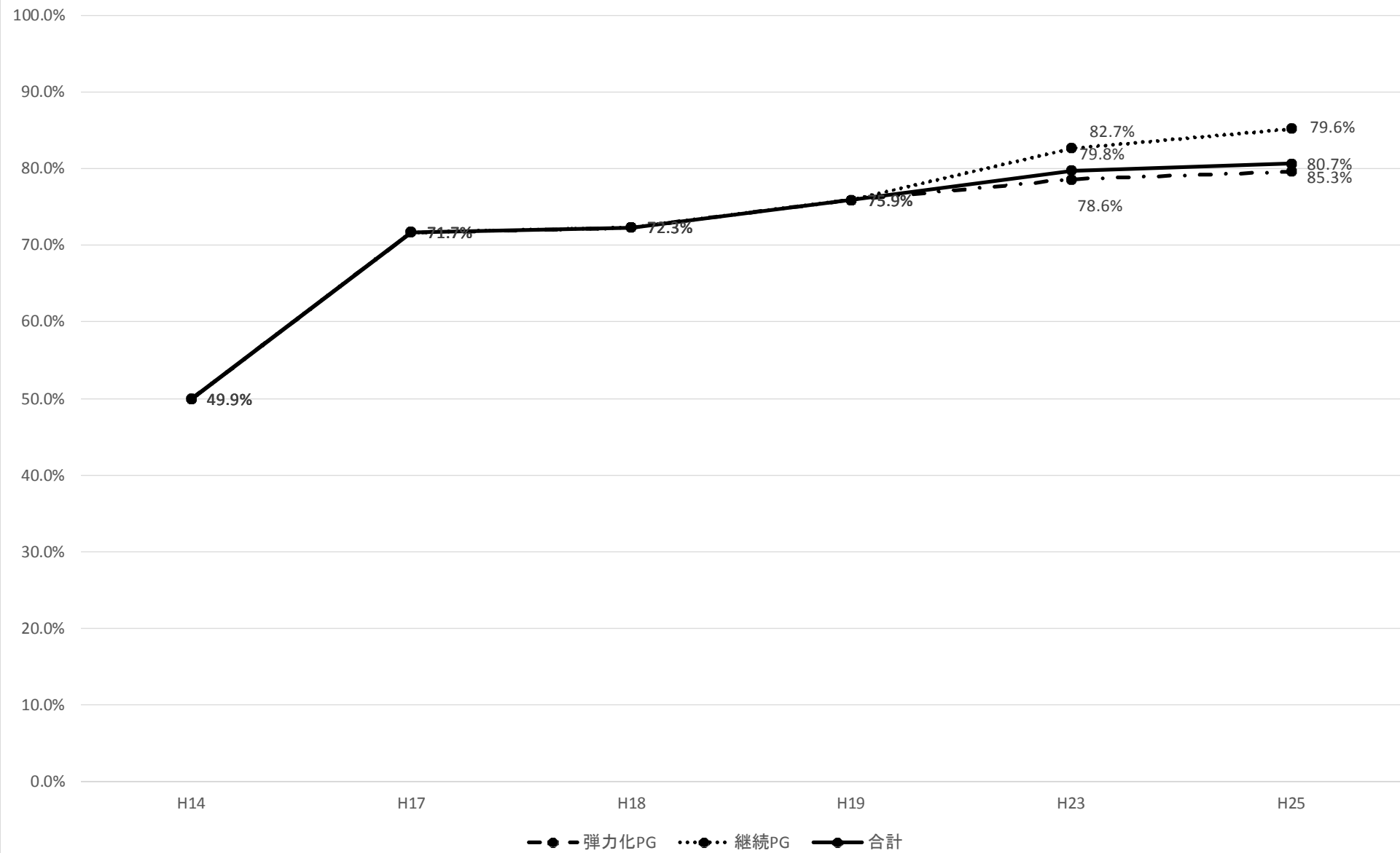

【急性腹症】

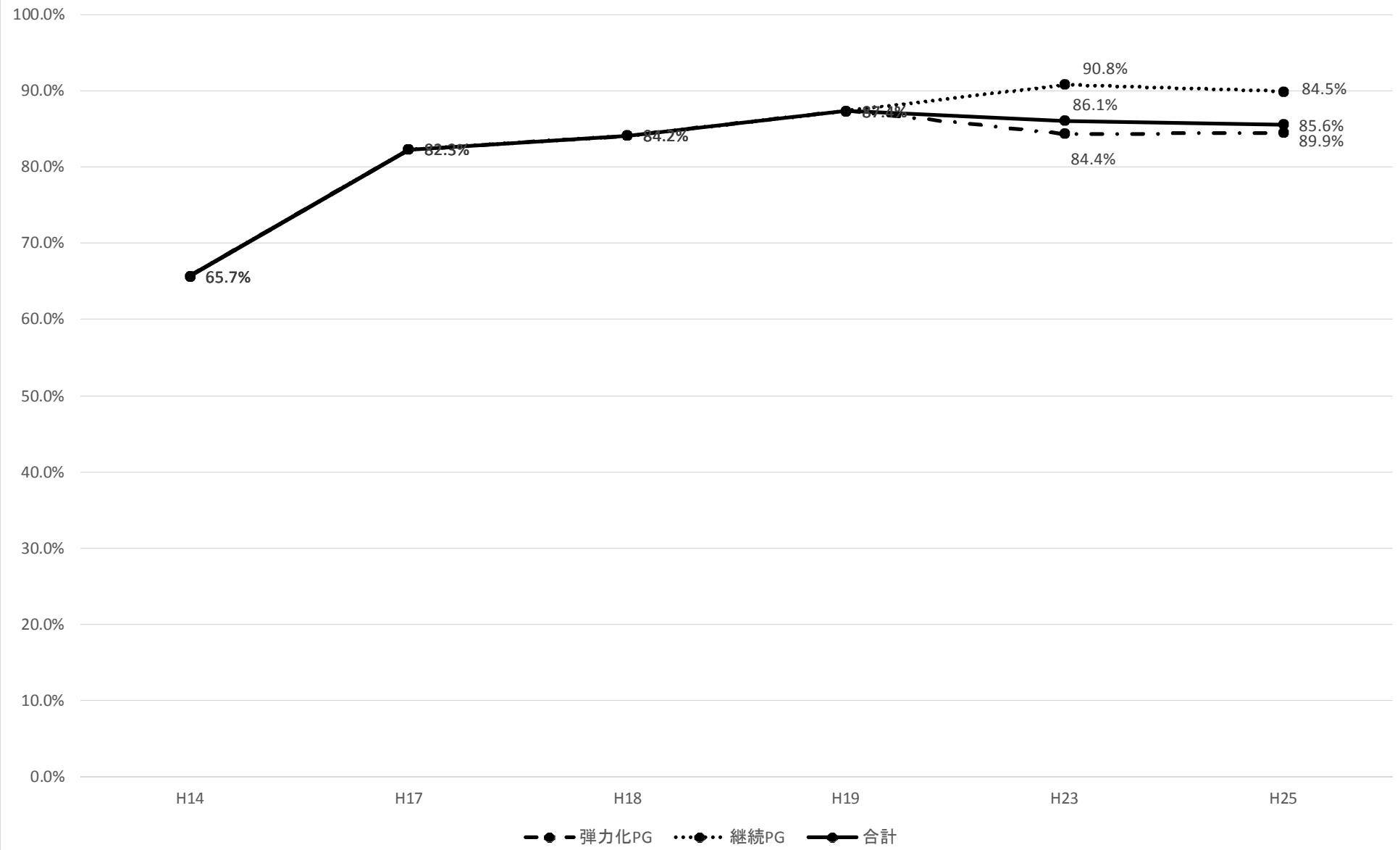

【急性消化管出血】

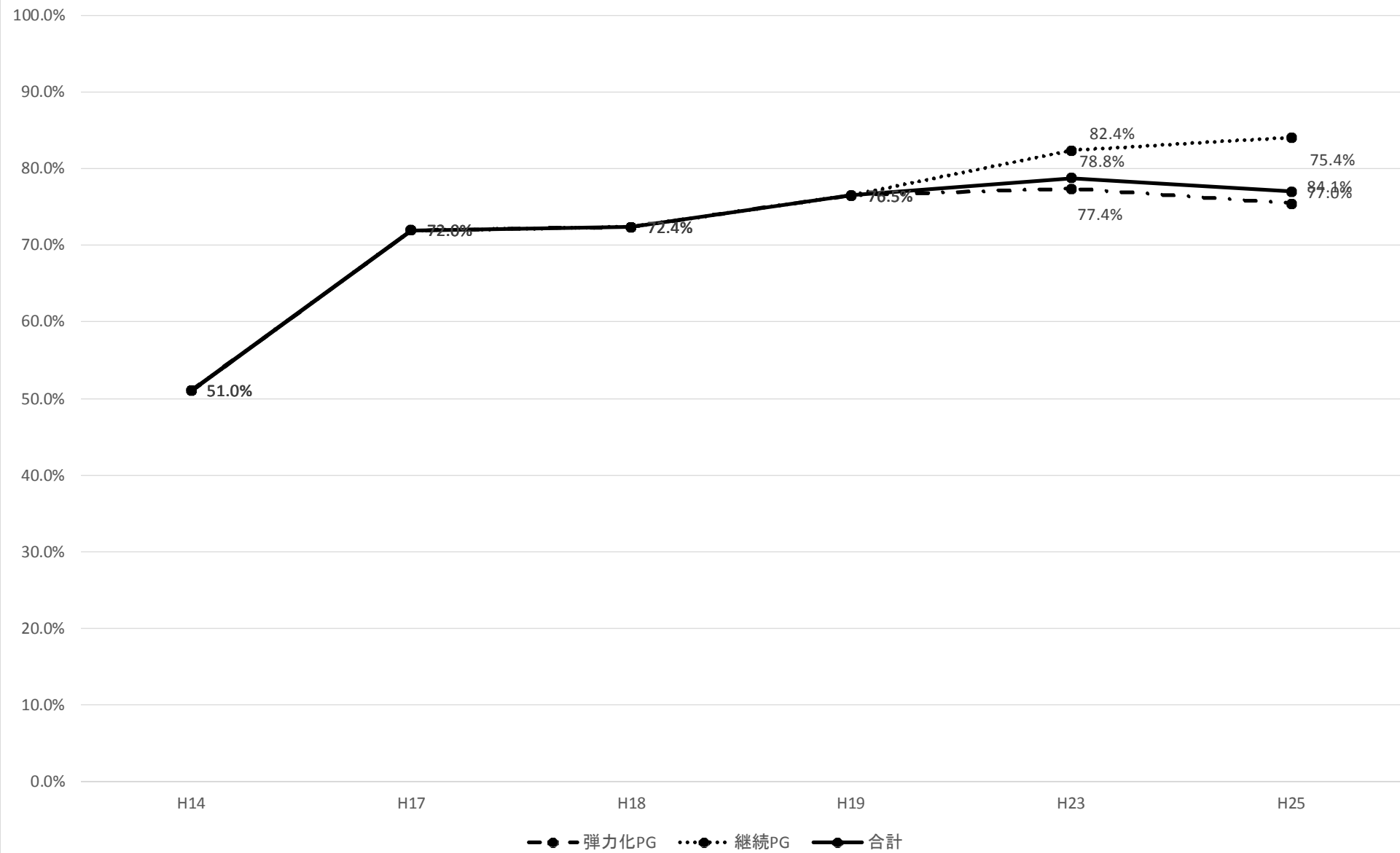

【外傷】

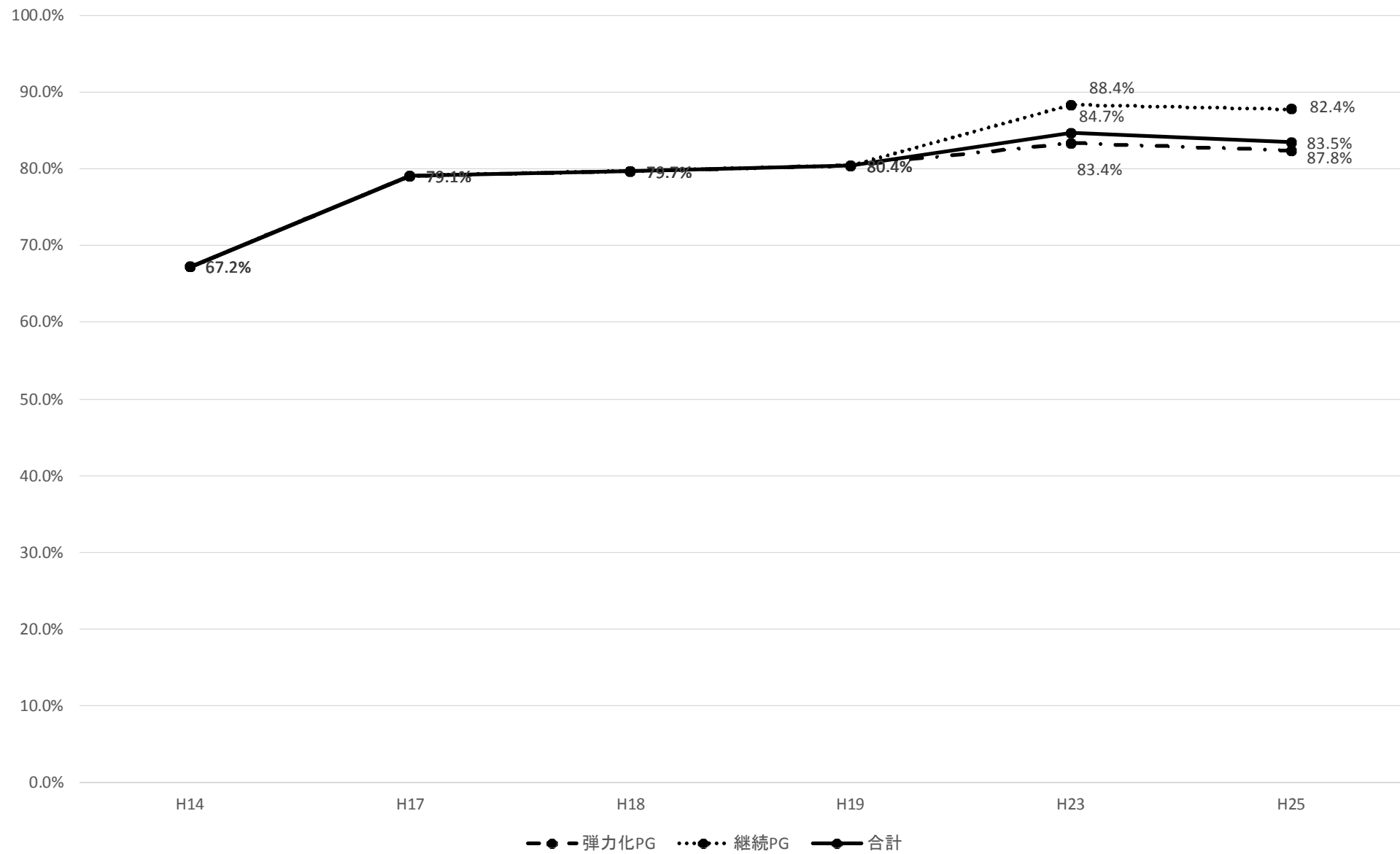

【急性中毒】

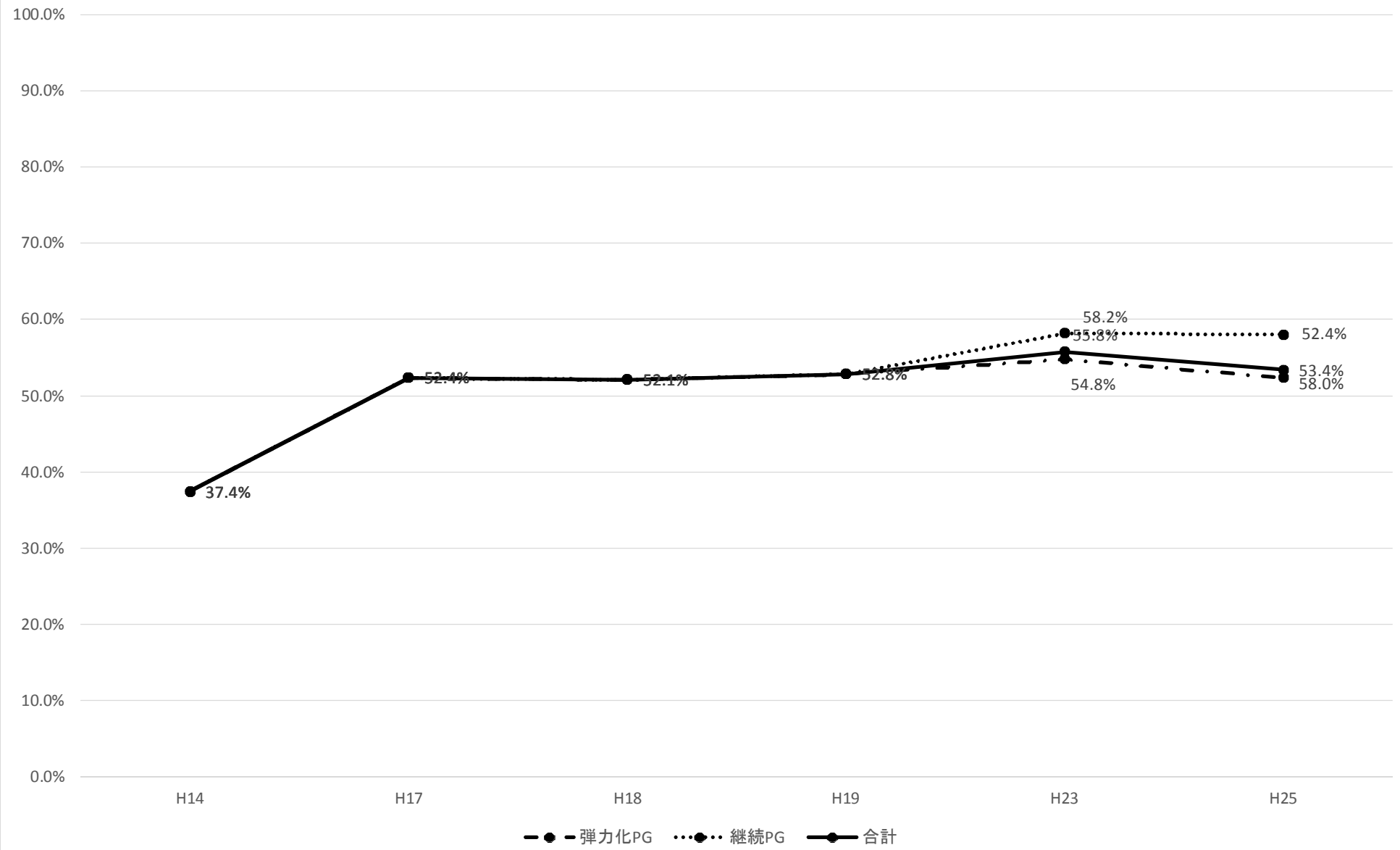

【誤飲、誤嚥】

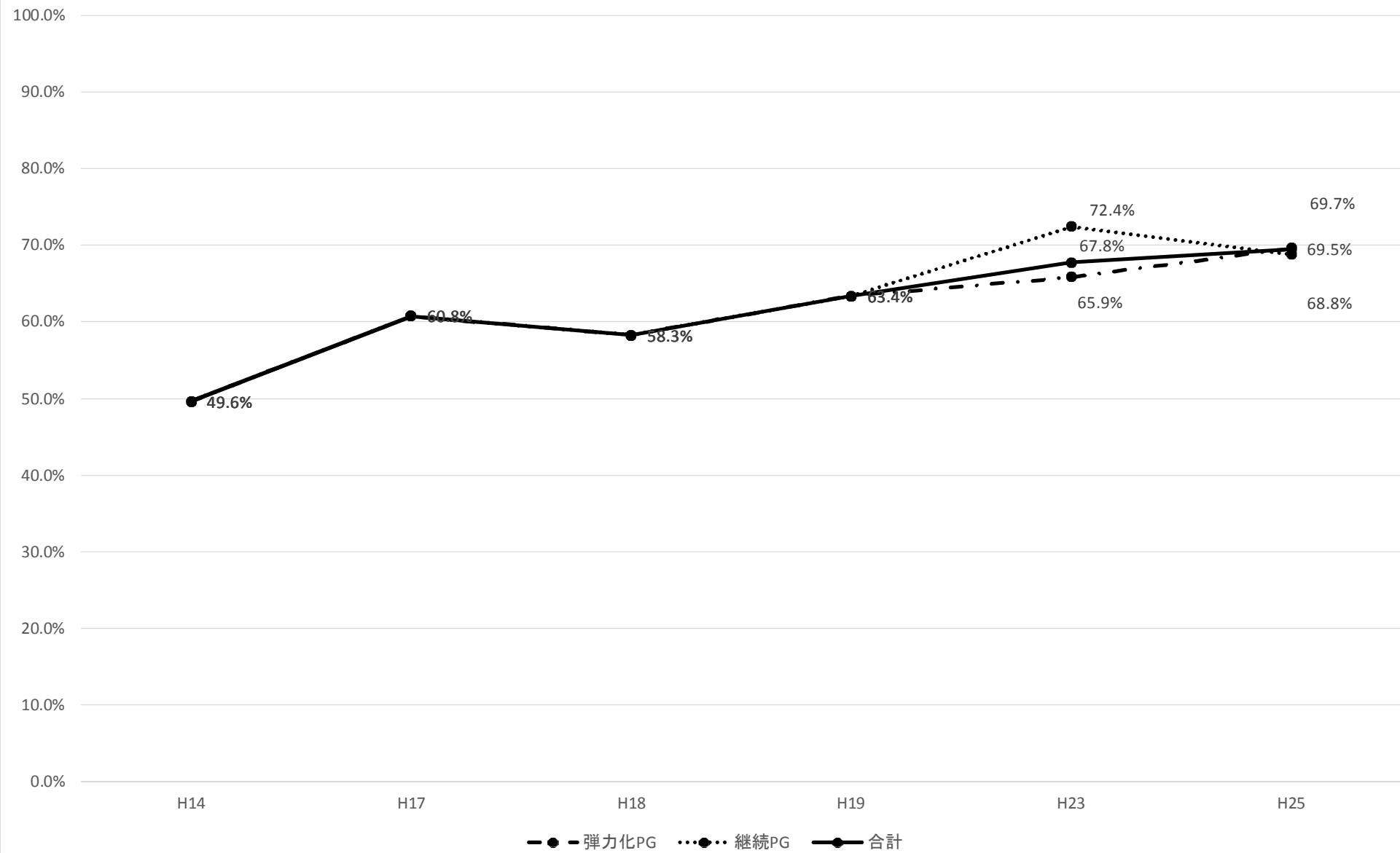

【熱傷】

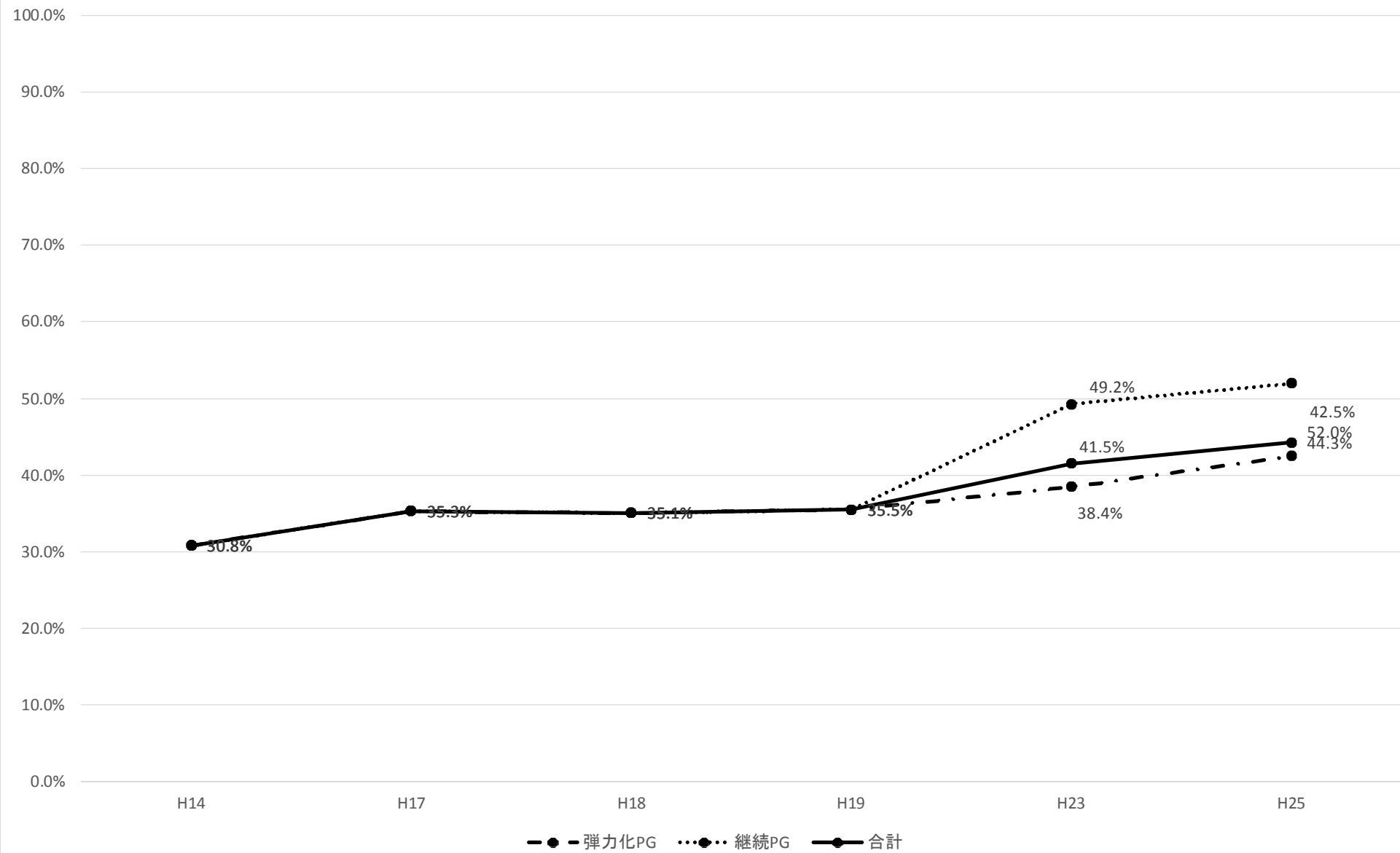

【自殺企図】

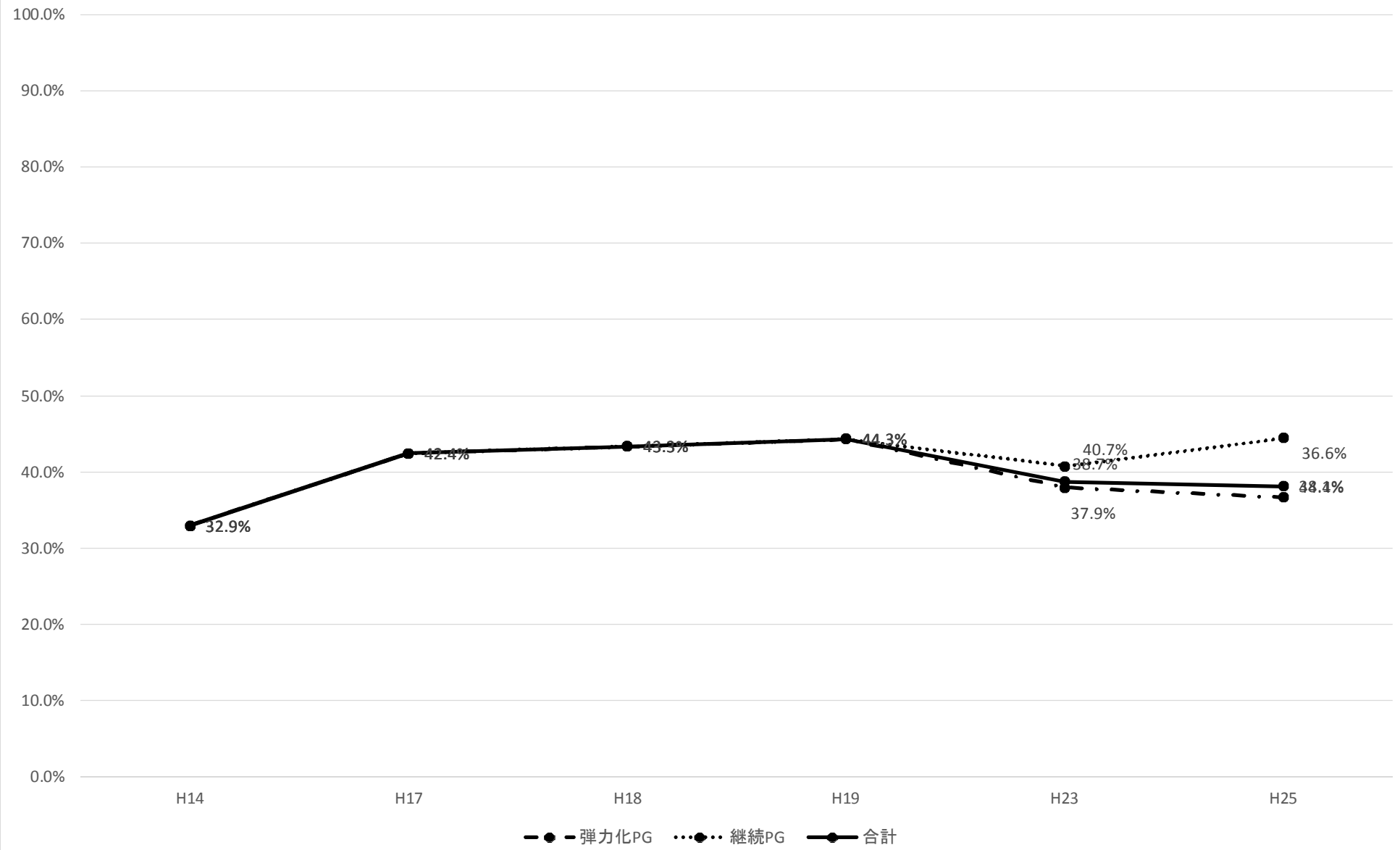

【貧血(鉄欠乏性貧血、二次性貧血)】

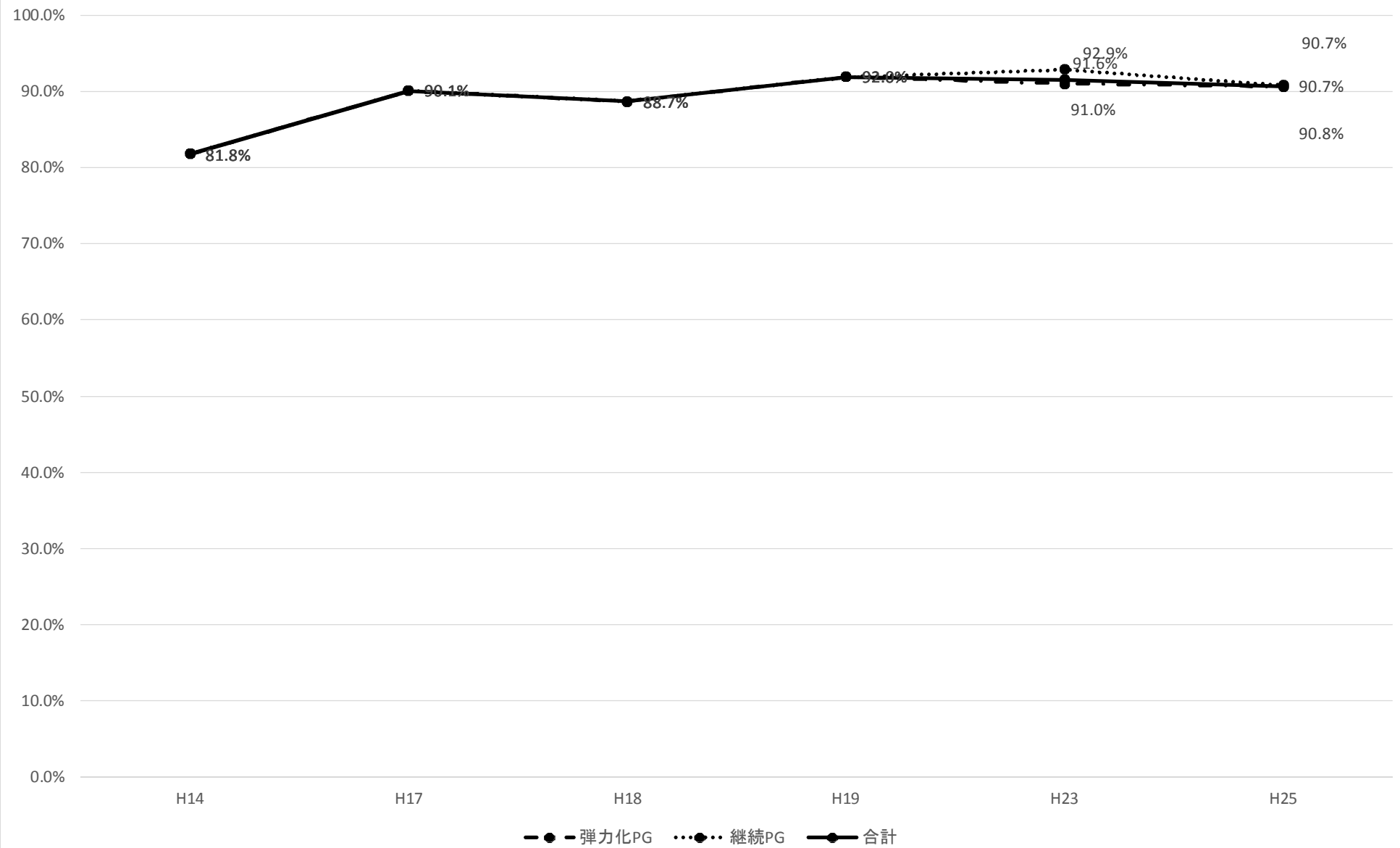

【脳・脊髄血管障害(脳梗塞、脳内出血、くも膜下出血)】

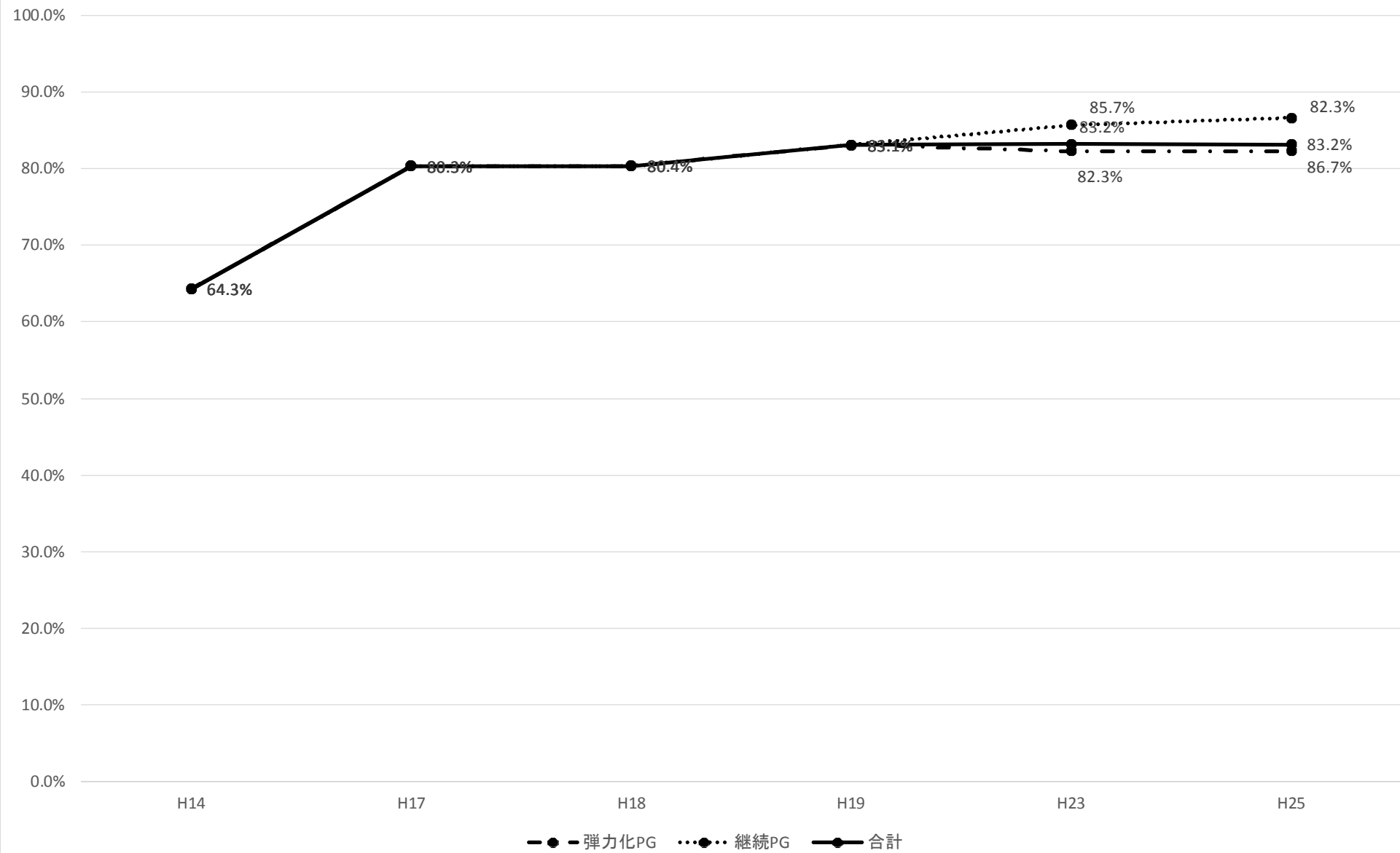

【湿疹・皮膚炎群(接触皮膚炎、アトピー性皮膚炎)】

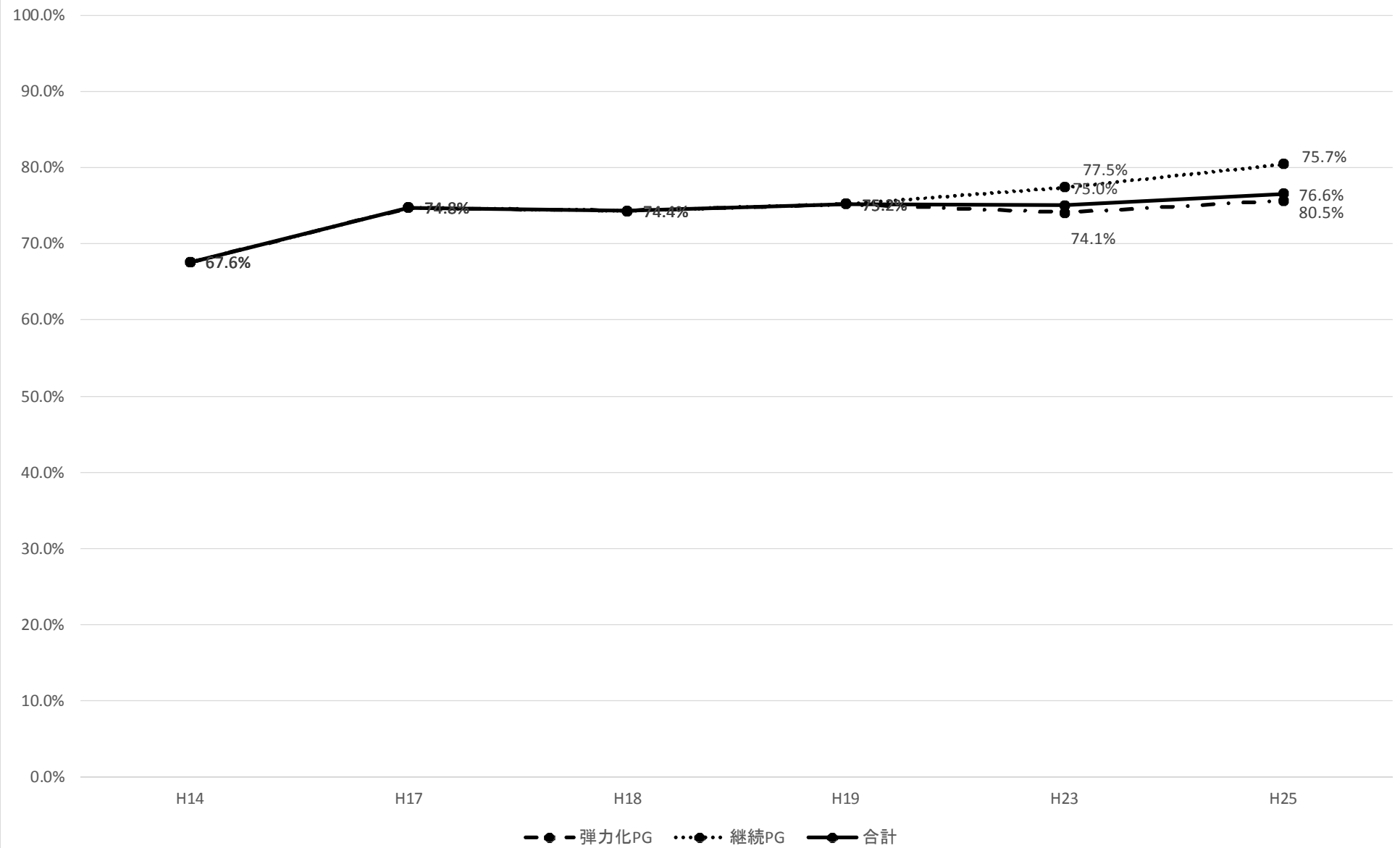

【蕁麻疹】

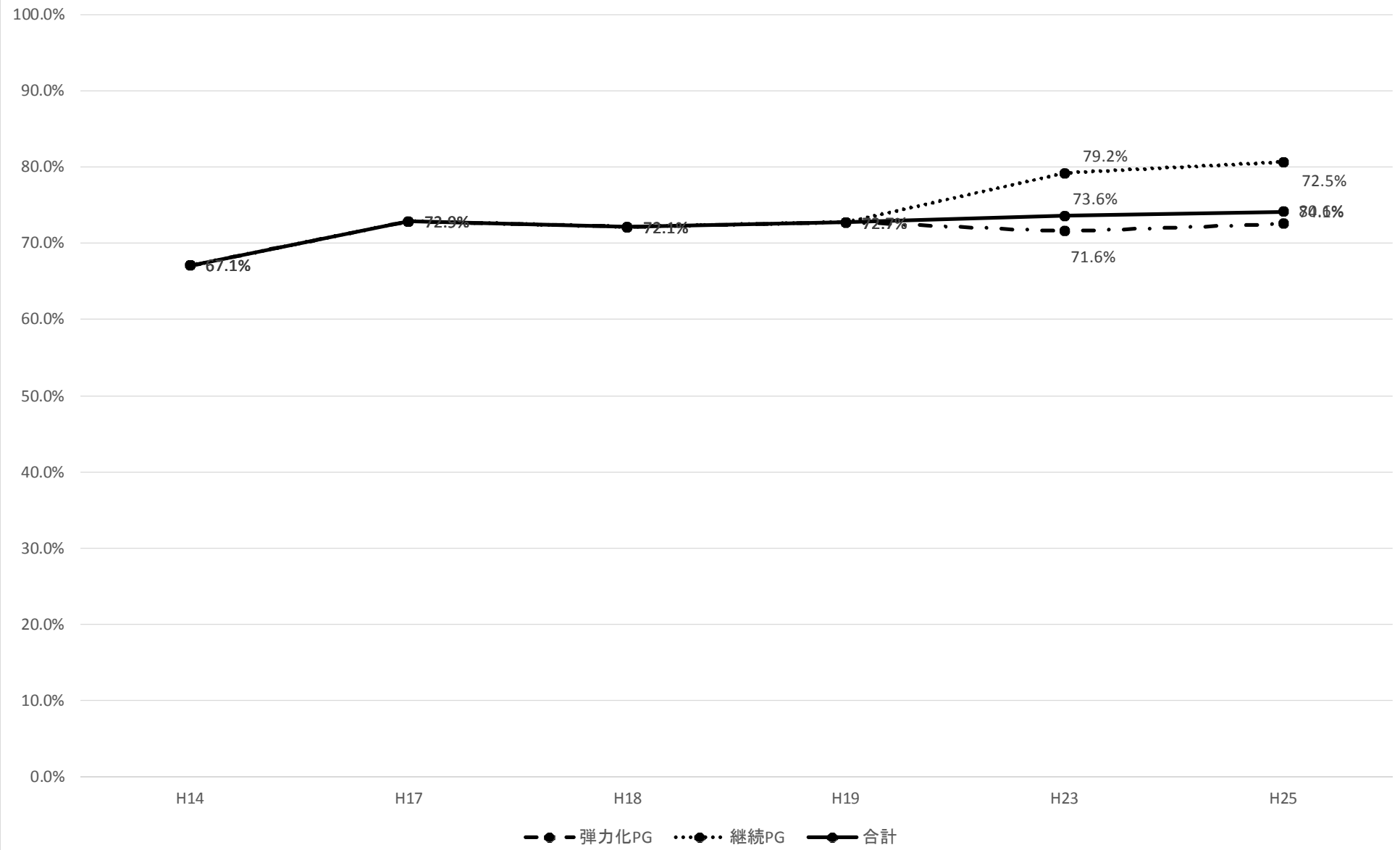

【皮膚感染症】

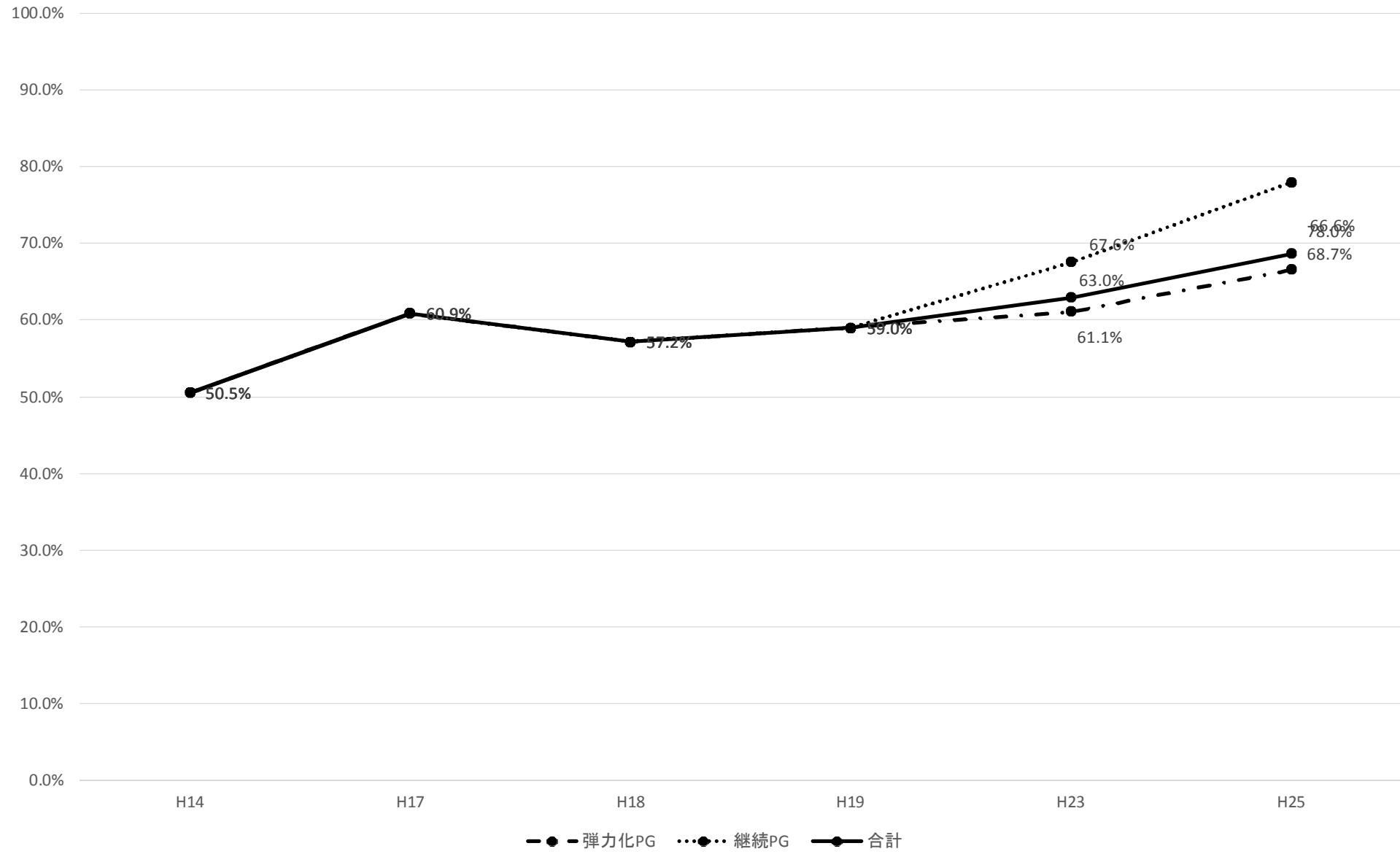

【骨折】

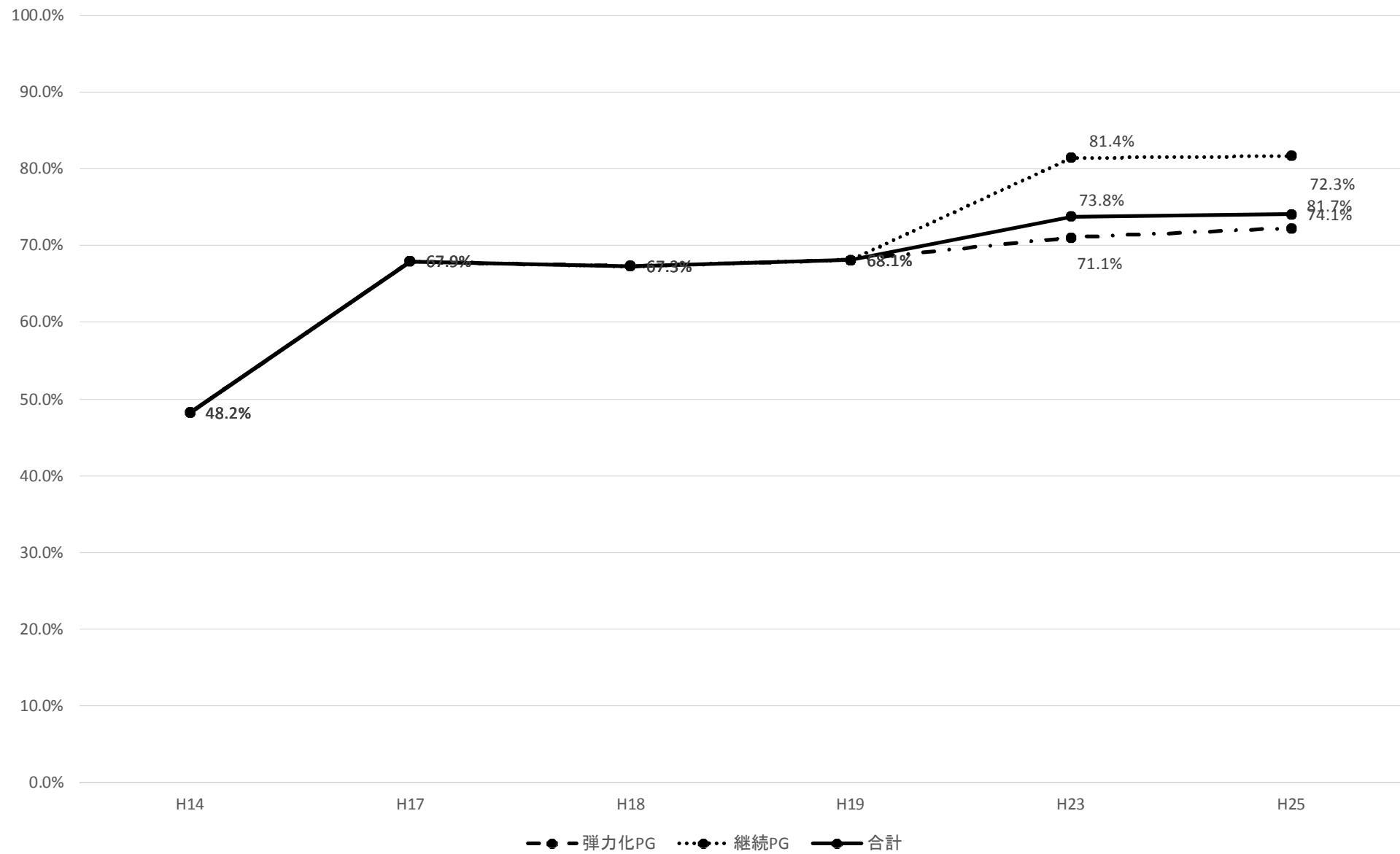

【関節の脱臼、亜脱臼、捻挫、靭帯損傷】

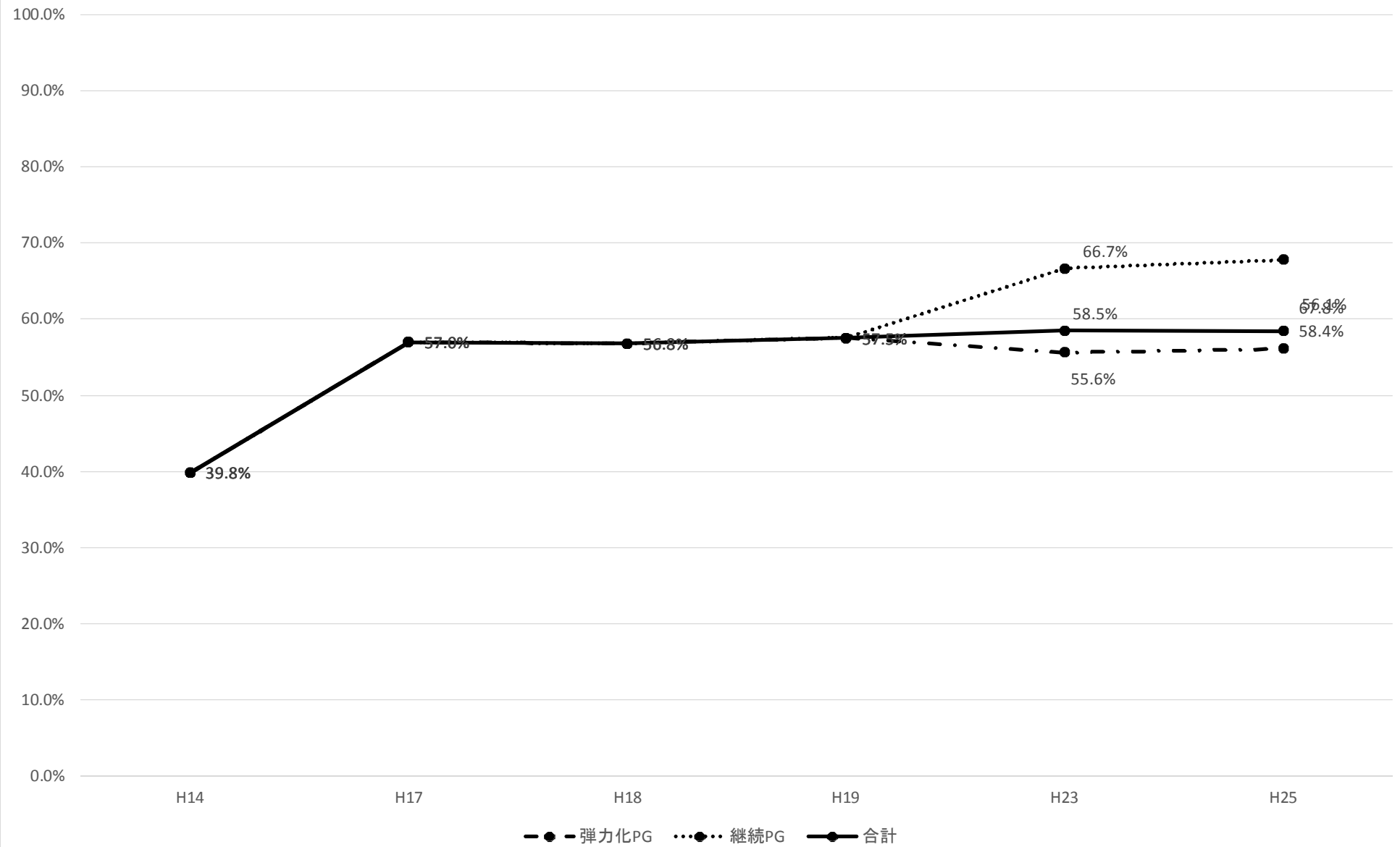

【骨粗鬆症】

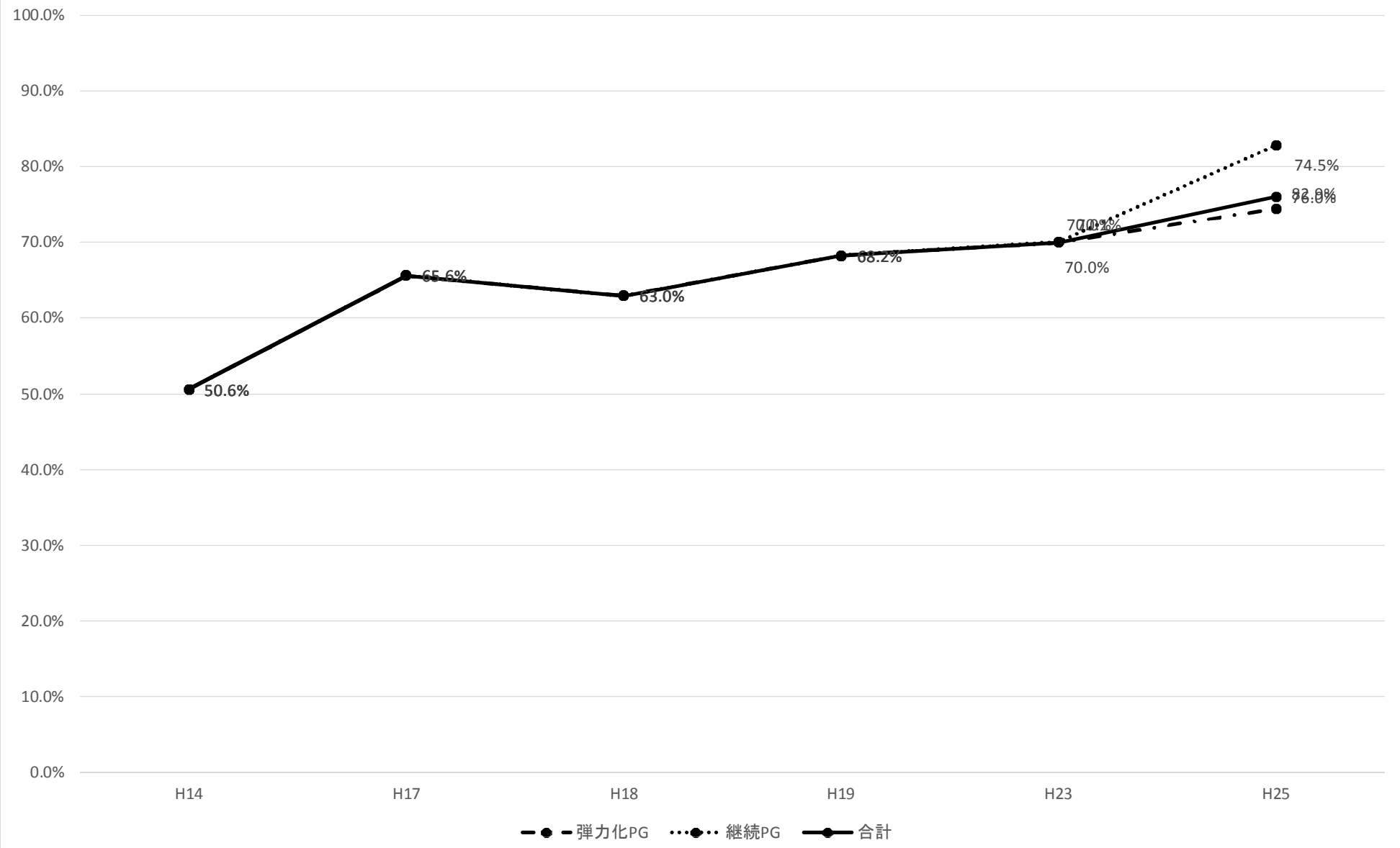

【脊柱障害(腰椎椎間板ヘルニア)】

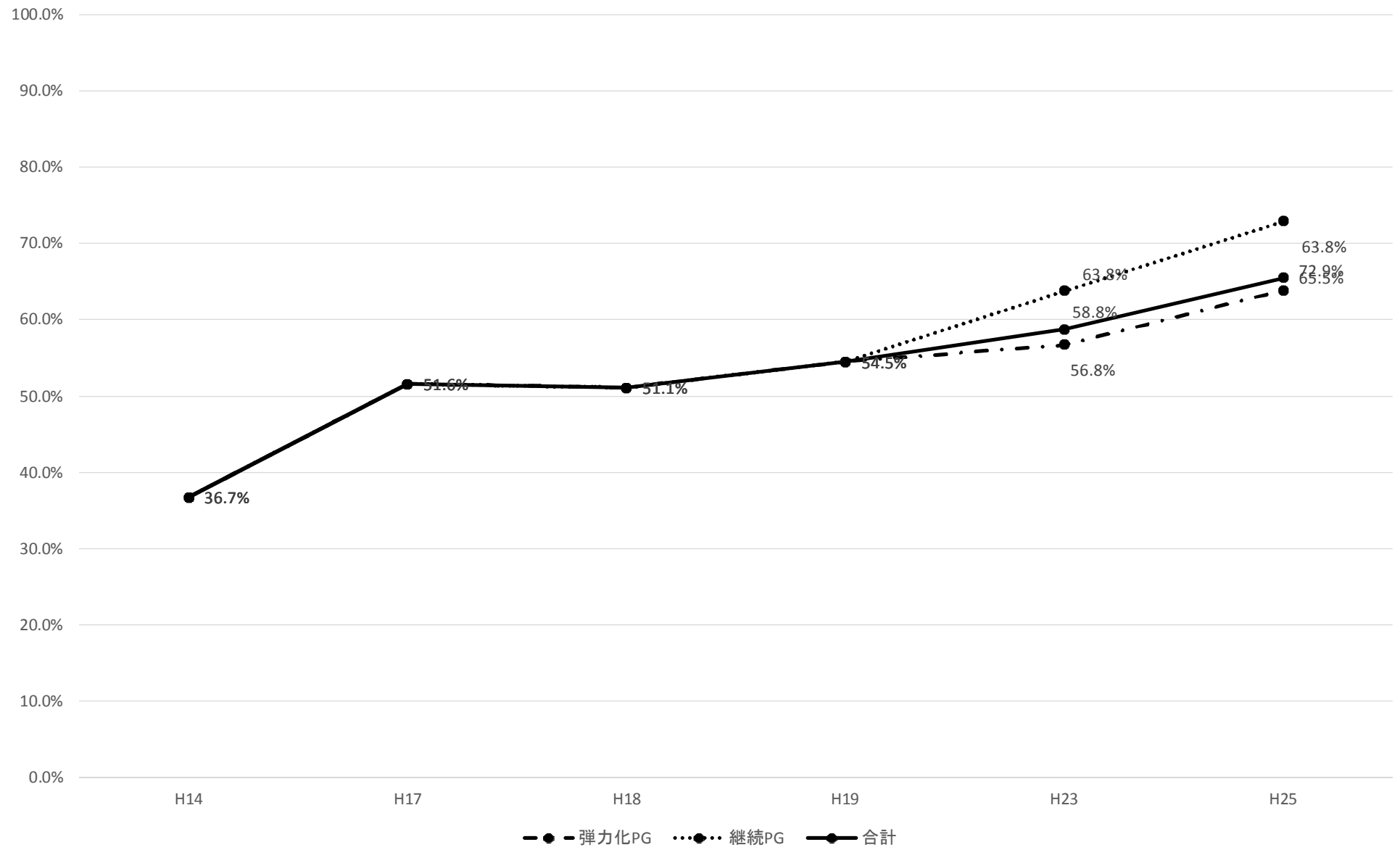

【心不全】

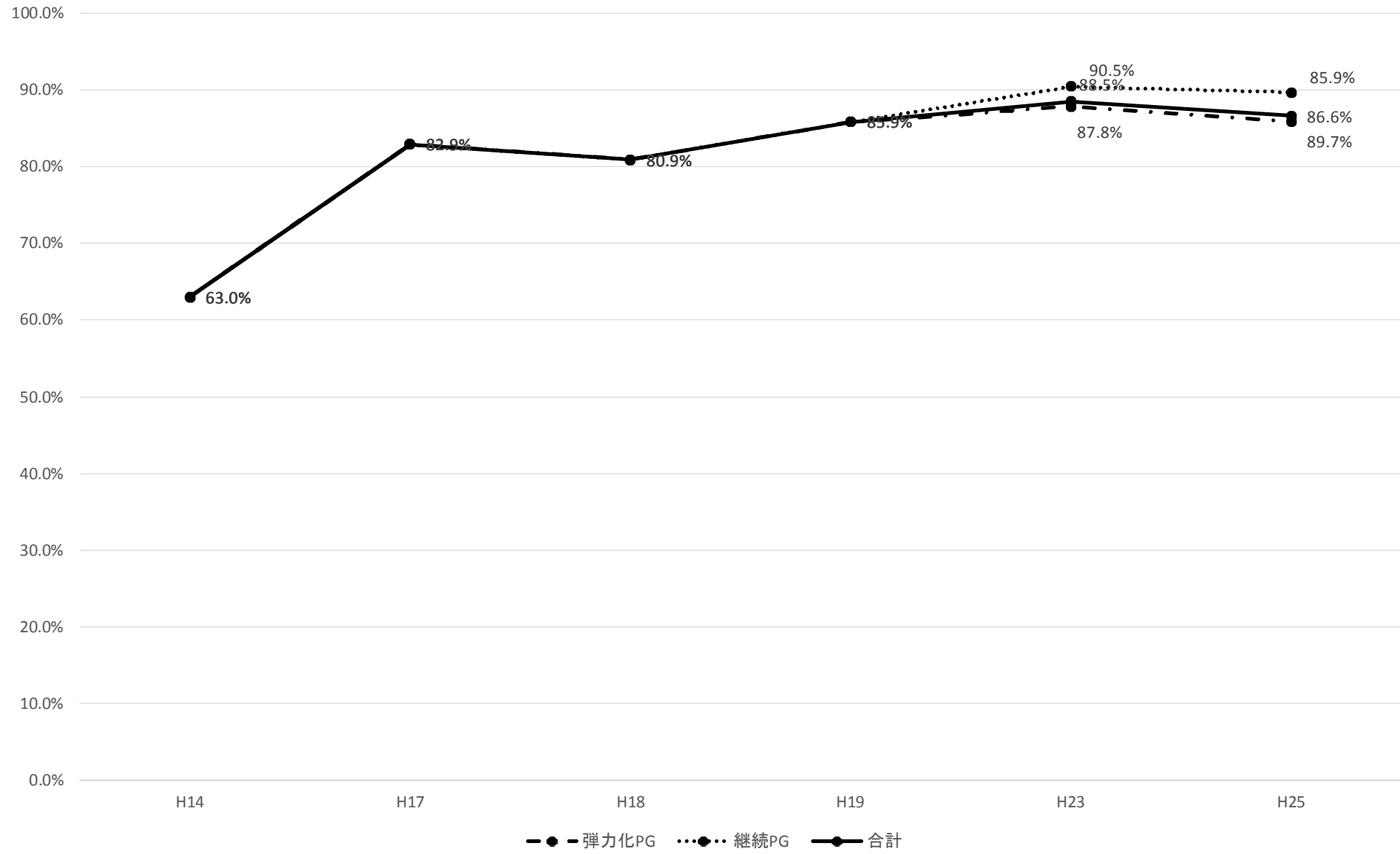

【狭心症、心筋梗塞】

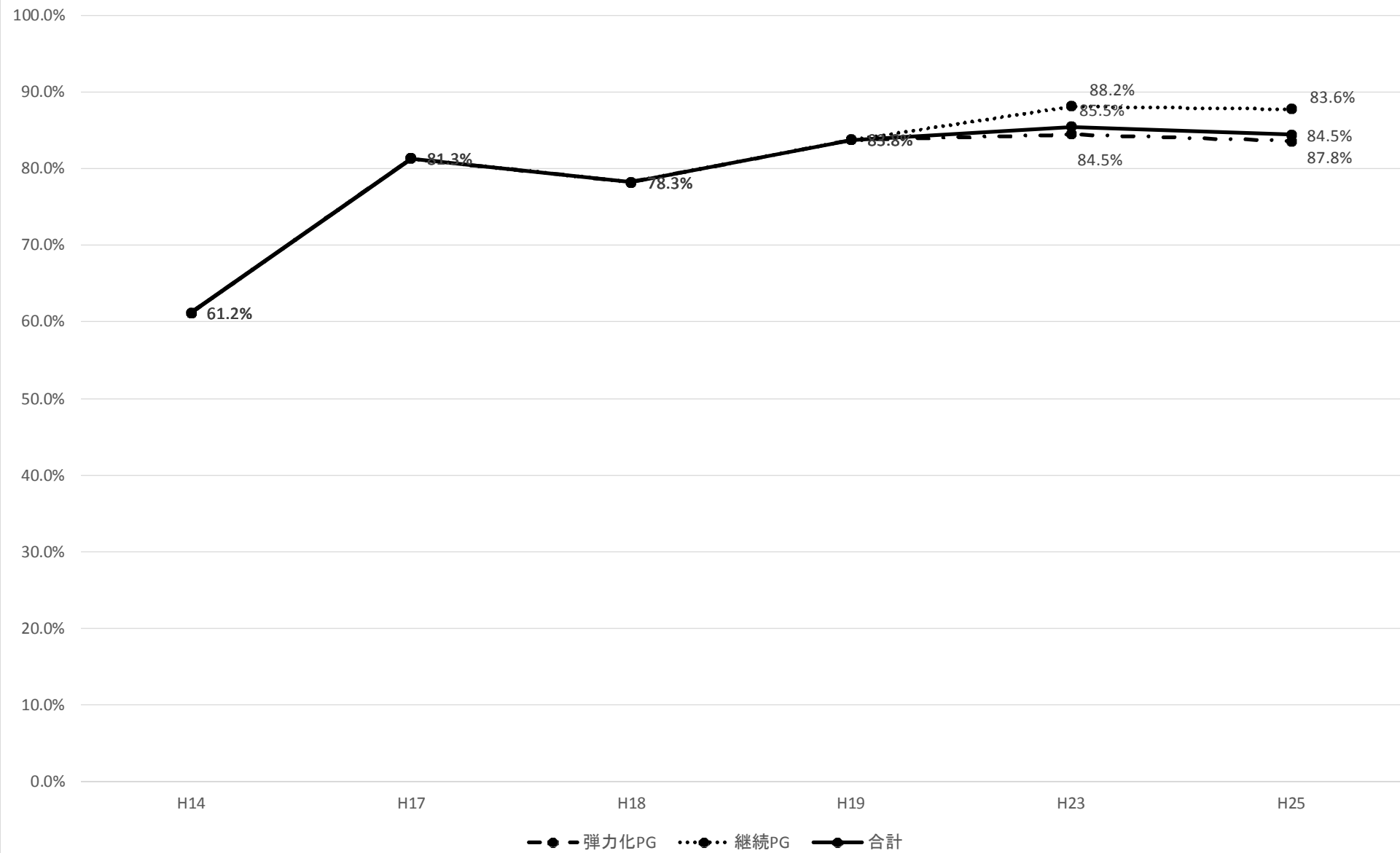

【不整脈(主要な頻脈性、徐脈性不整脈)】

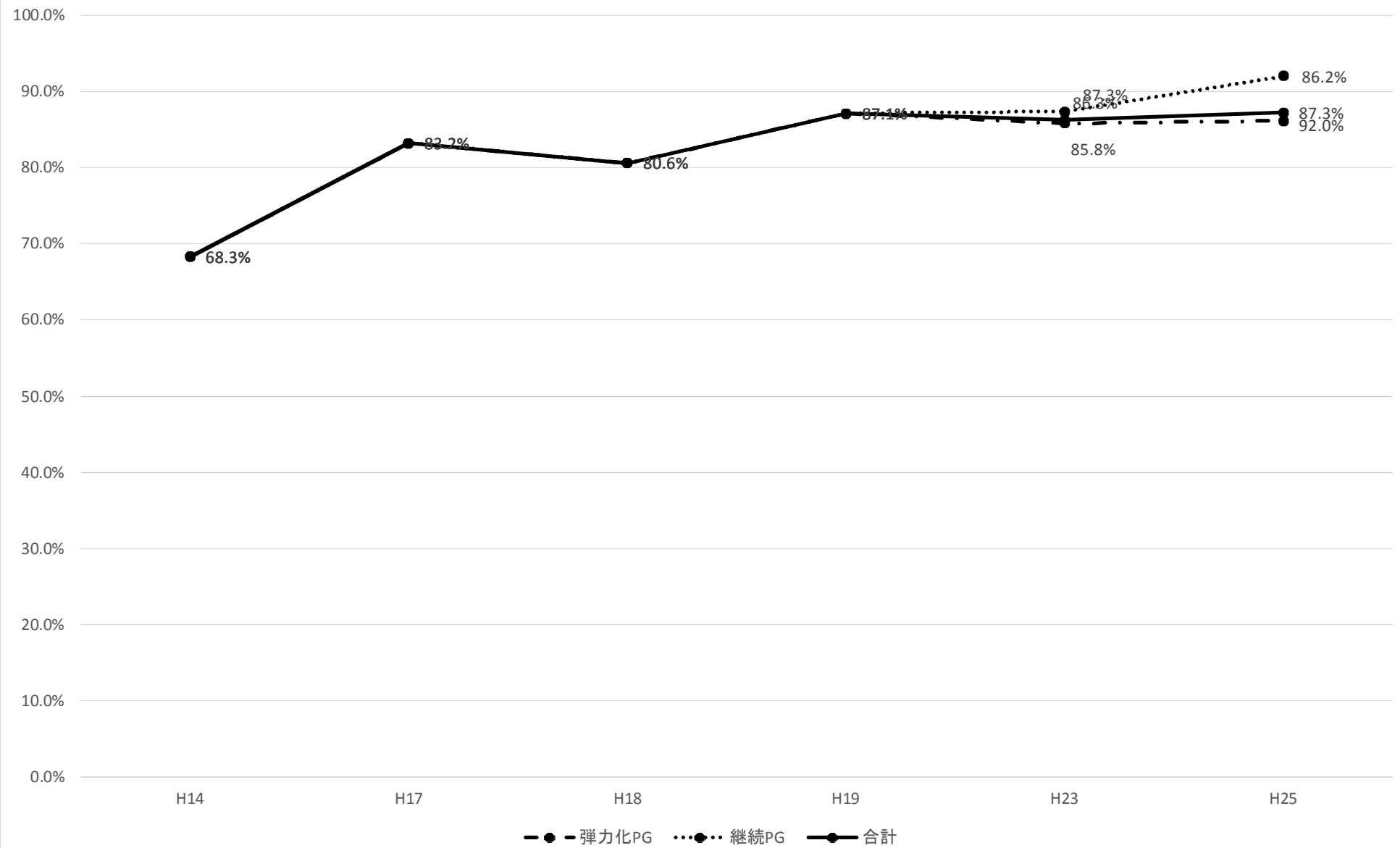

【動脈疾患(動脈硬化症、大動脈瘤)】

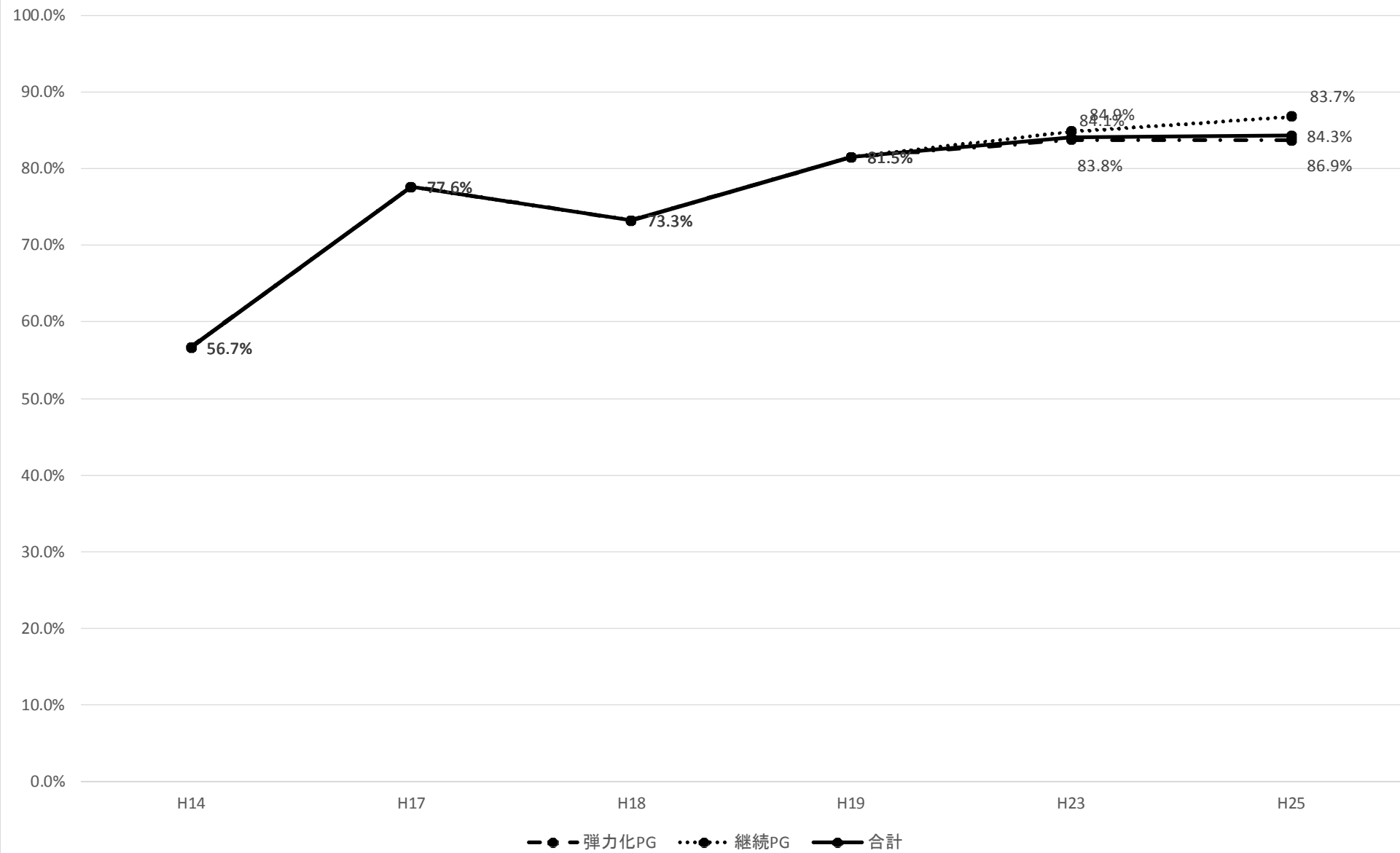

【高血圧症(本態性、二次性高血圧症)】

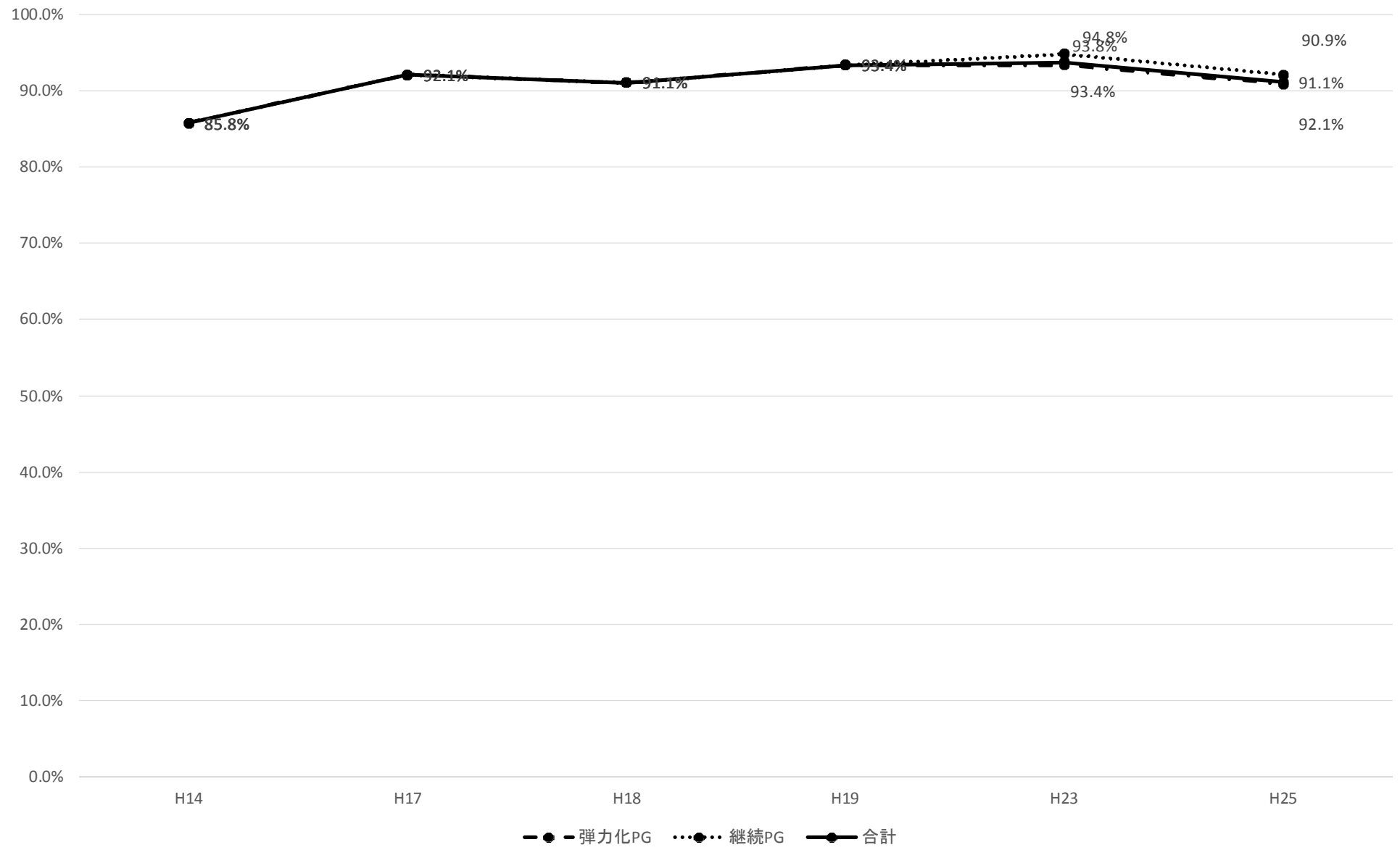

【呼吸不全】

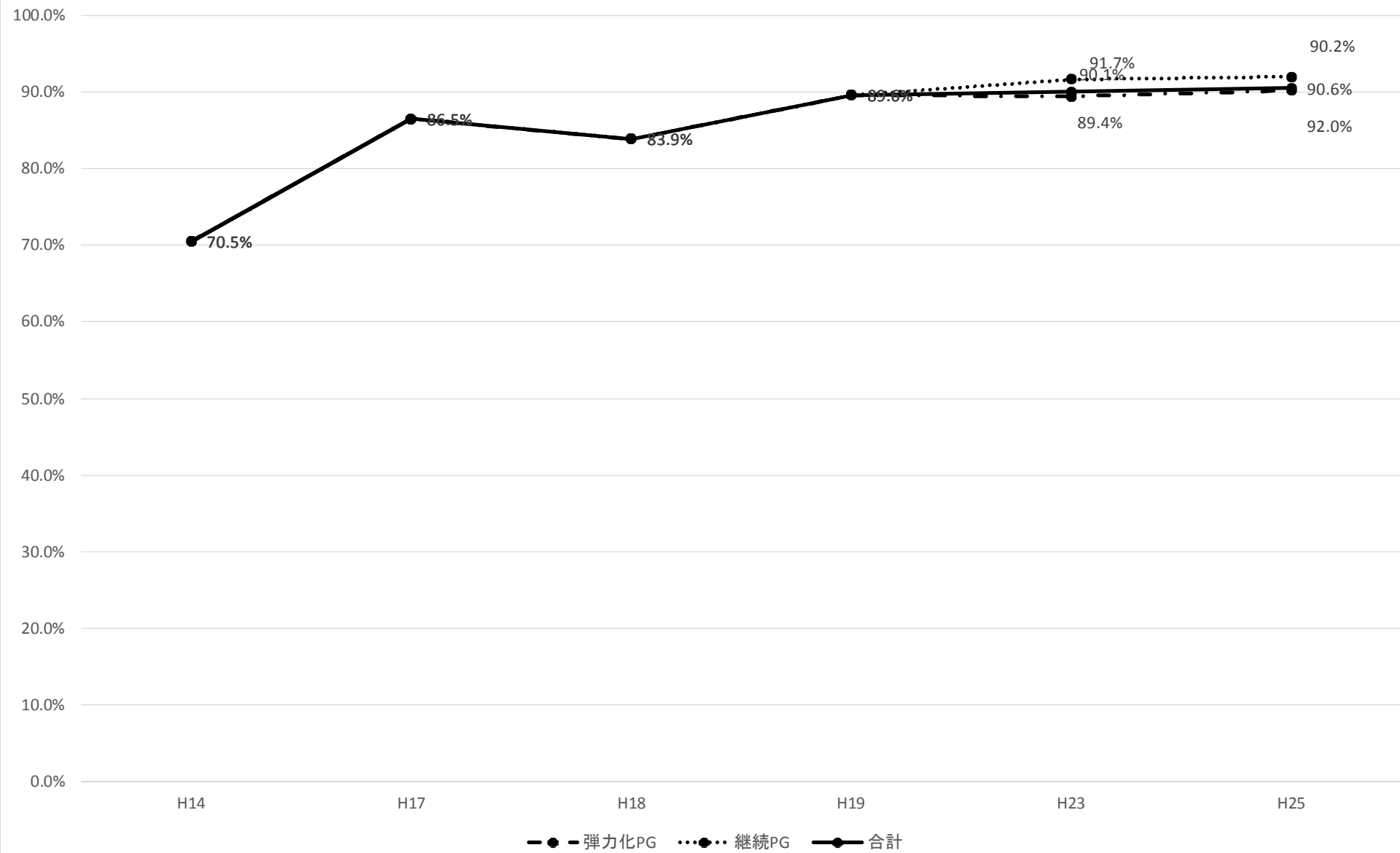

【呼吸器感染症(急性上気道炎、気管支炎、肺炎)】

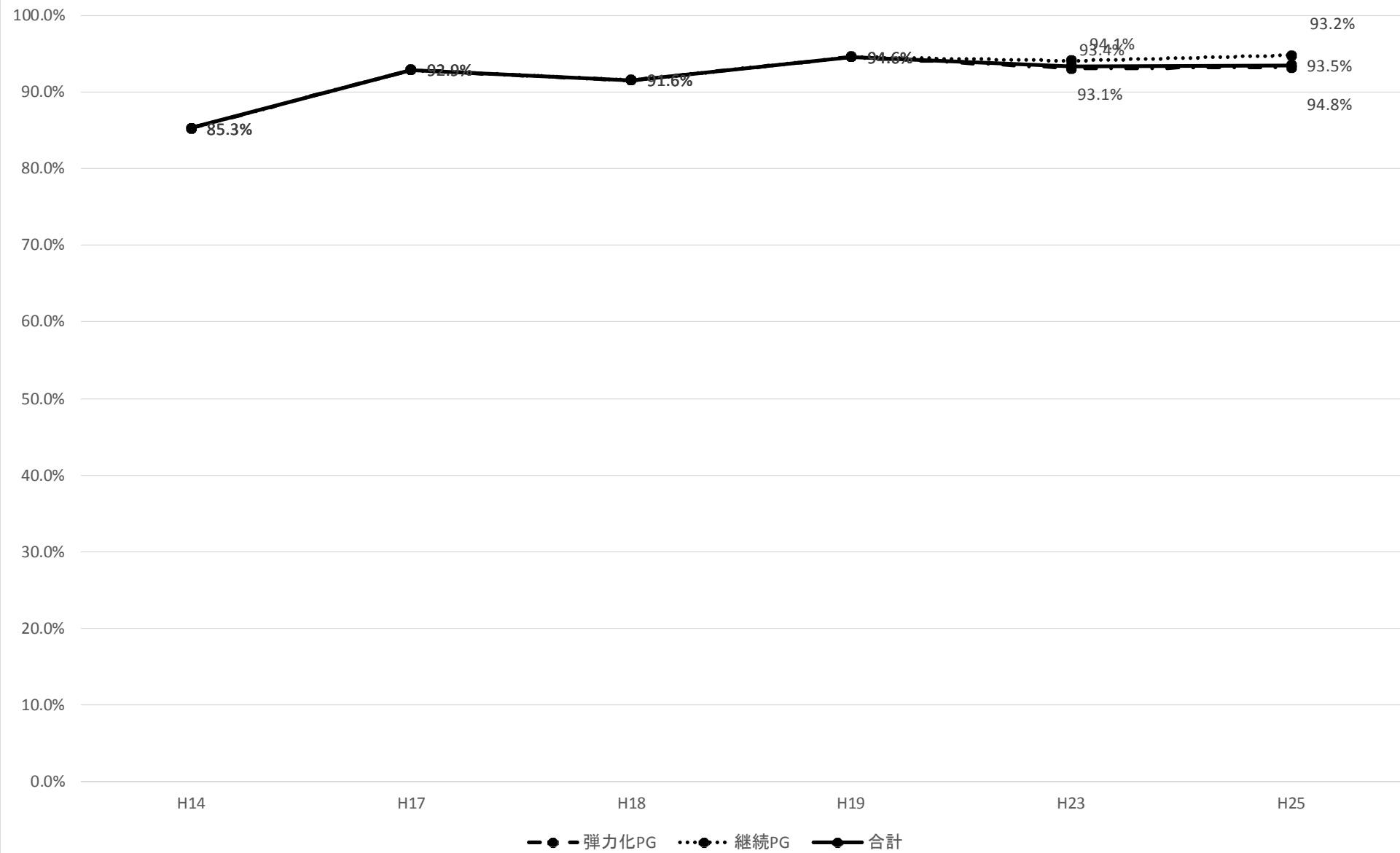

【閉塞性・拘束性肺疾患(気管支喘息、気管支拡張症)】

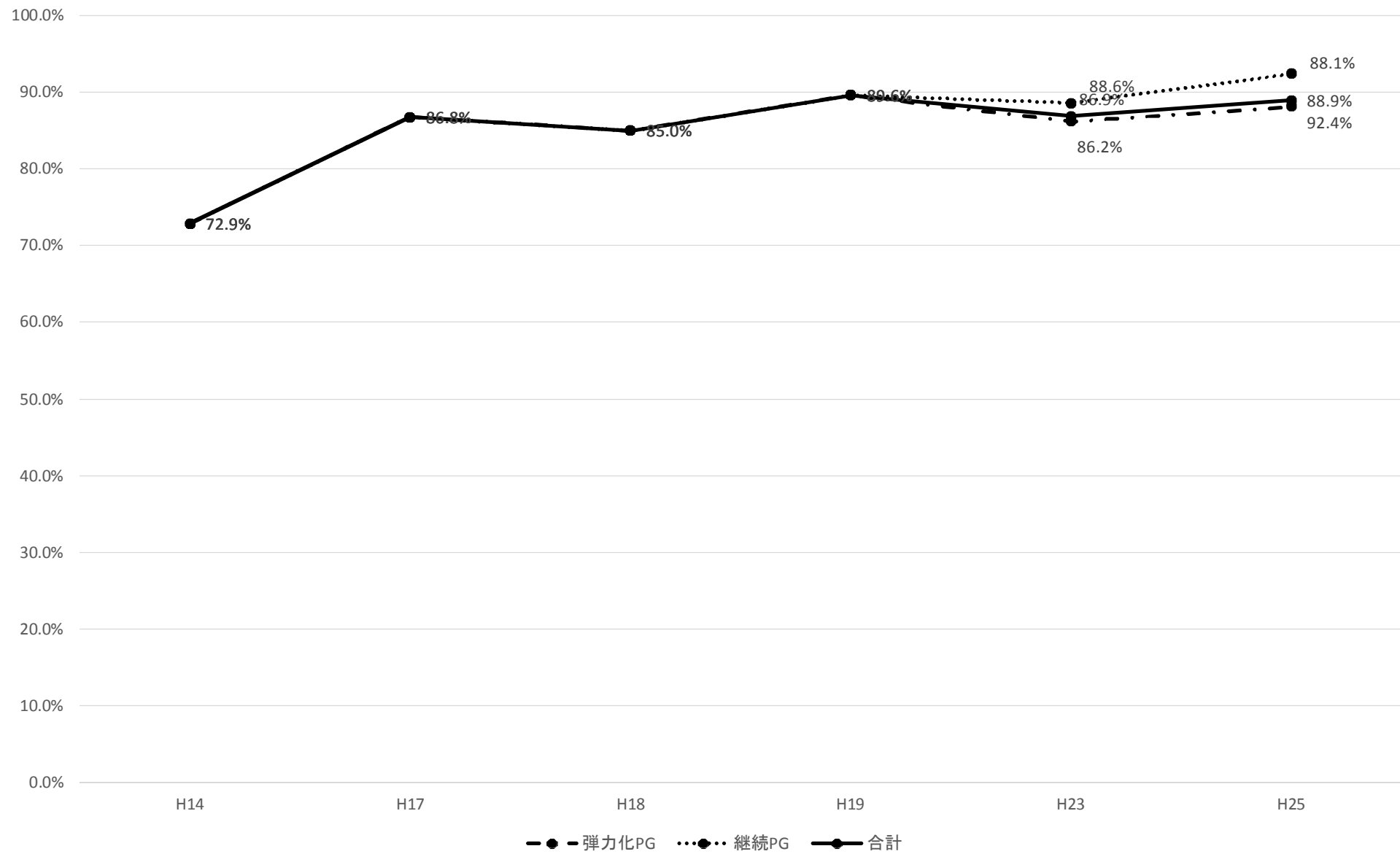

【食道・胃・十二指腸疾患(食道静脈瘤、胃癌、消化性潰瘍、胃・十二指腸炎)】

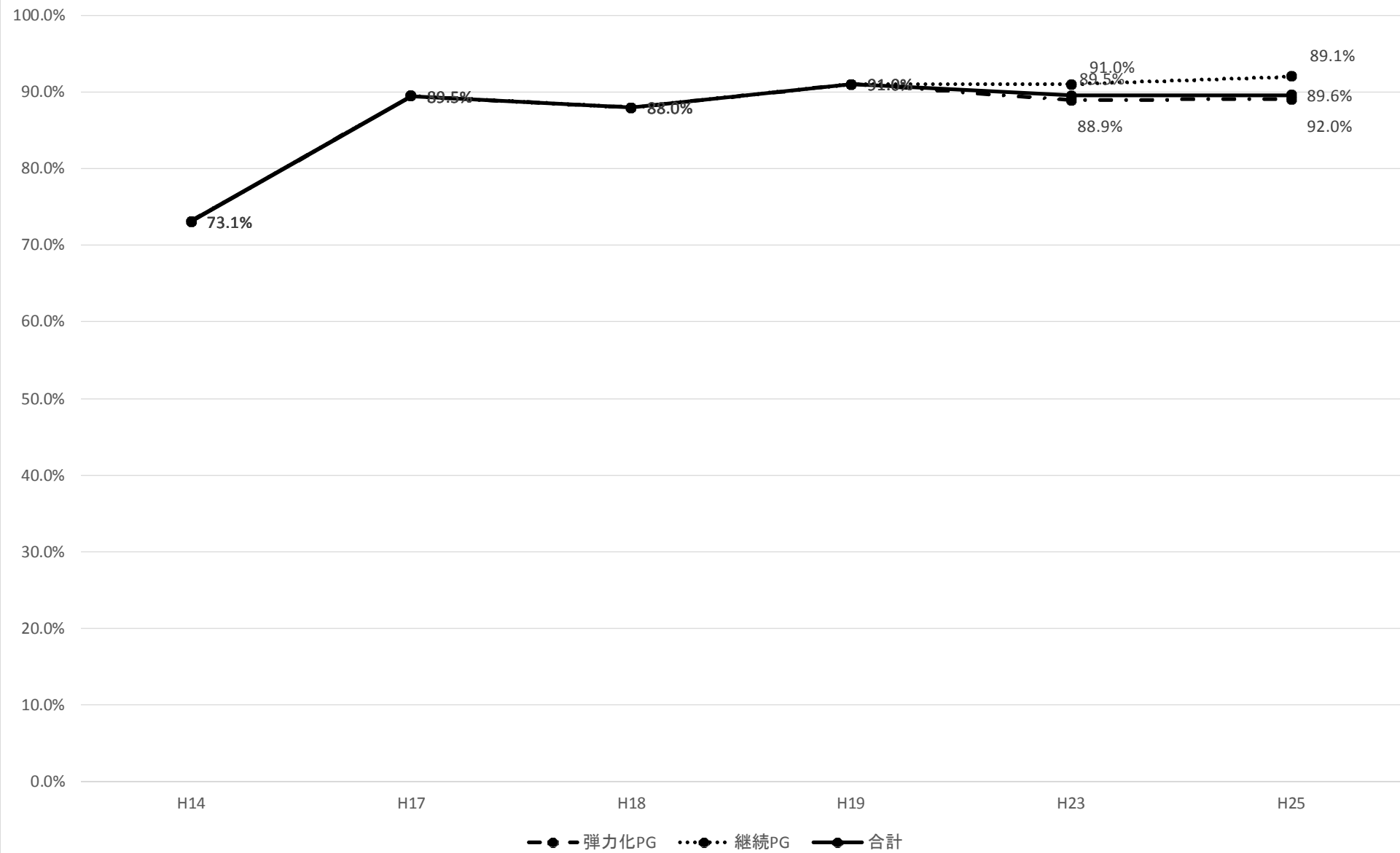

【小腸・大腸疾患(イレウス、急性虫垂炎、痔核・痔瘻)】

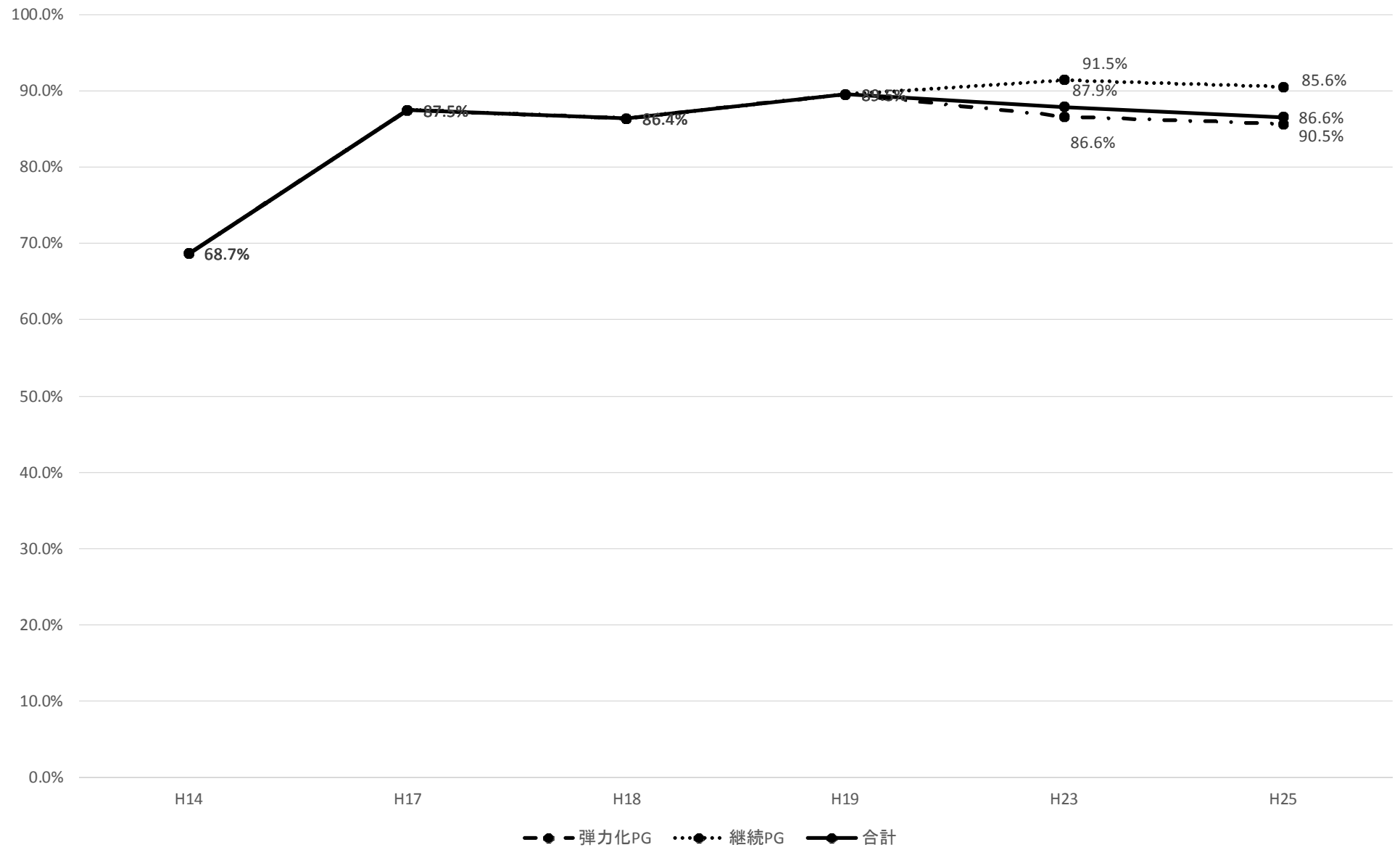

【肝疾患(ウイルス性肝炎、急性・慢性肝炎、肝硬変、肝癌、アルコール性肝障害、薬物性肝障害)】

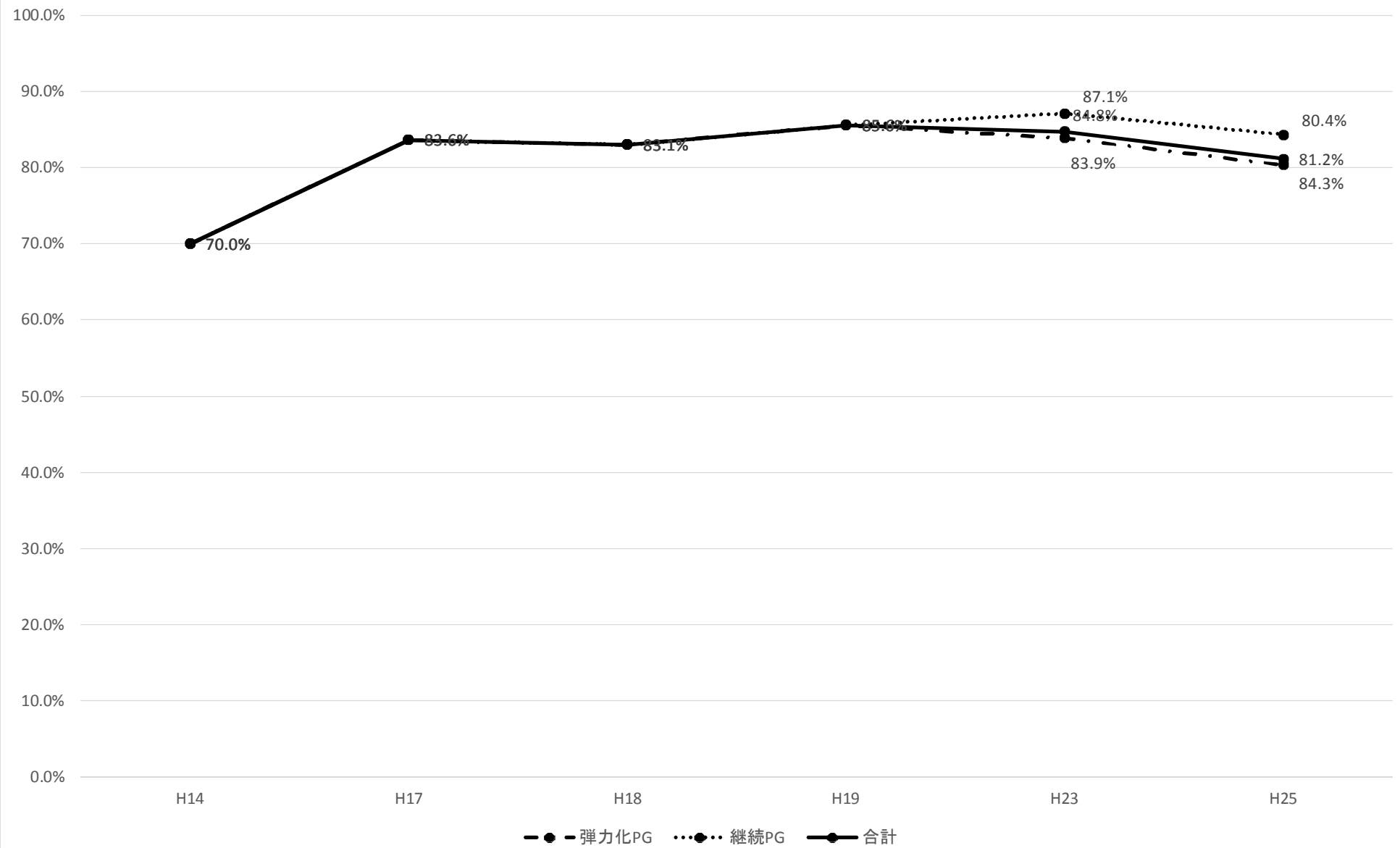

【横隔膜・腹壁・腹膜(腹膜炎、急性腹症、ヘルニア)】

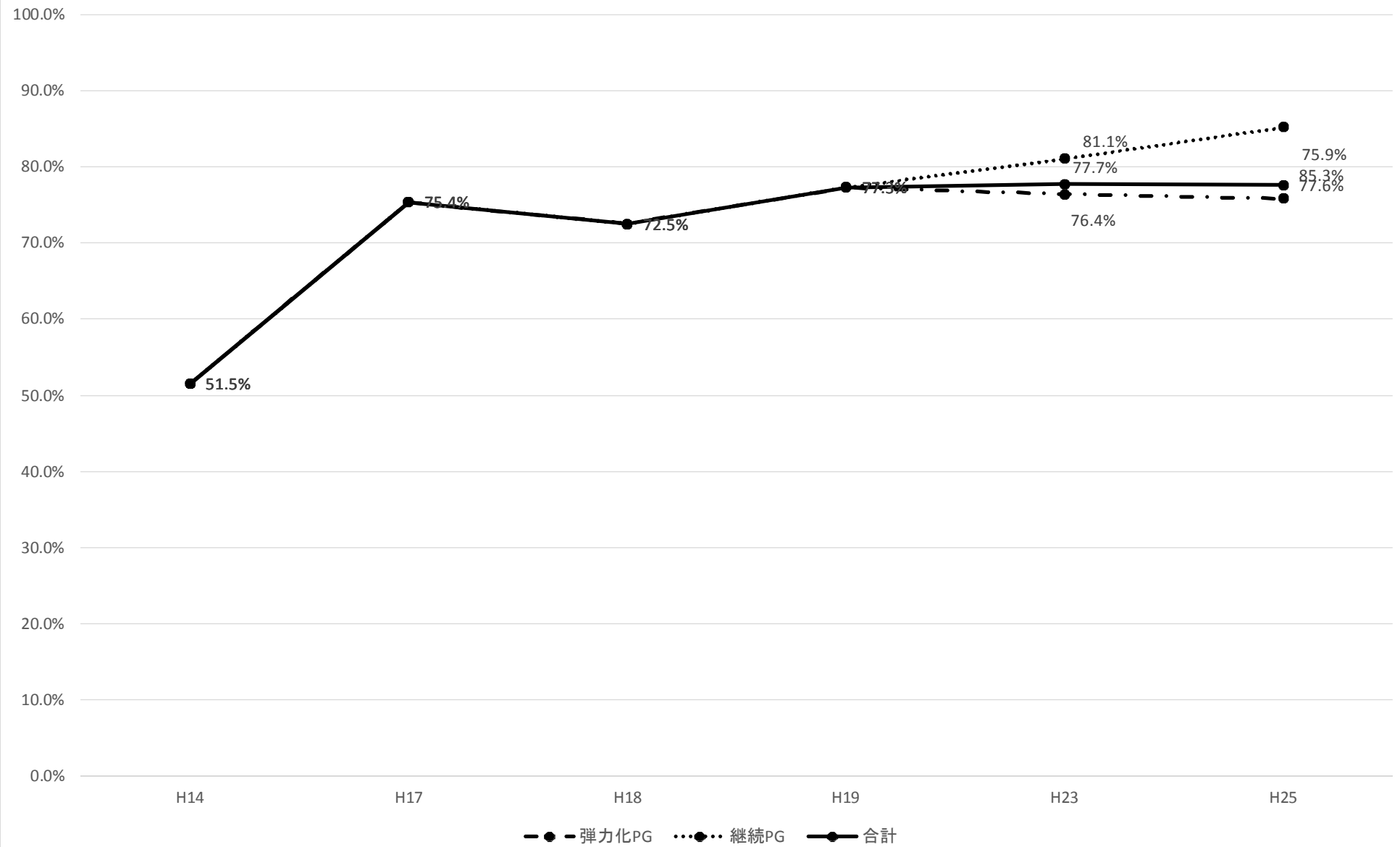

【腎不全(急性・慢性腎不全、透析)】

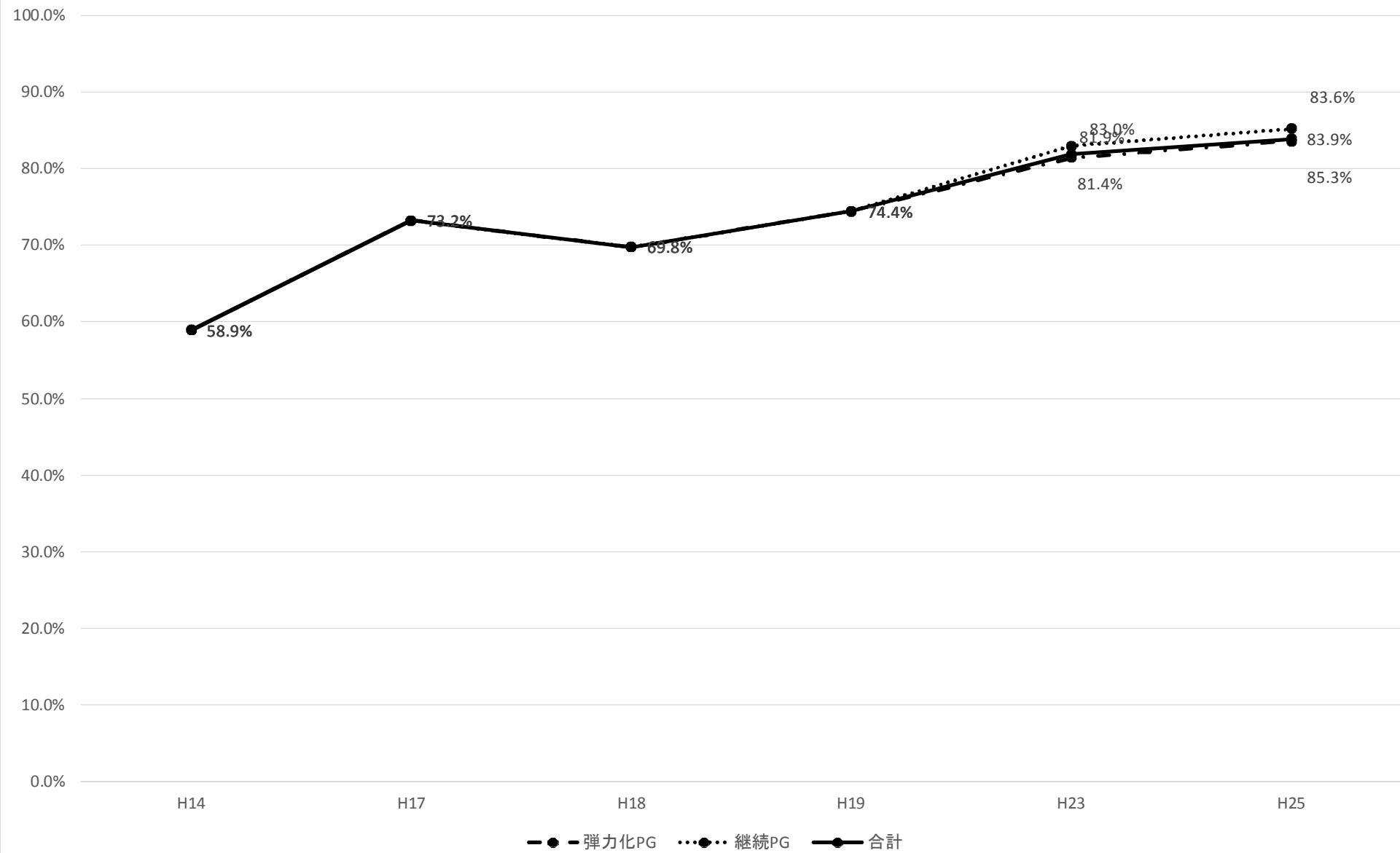

【泌尿器科的腎・尿路疾患(尿路結石、尿路感染症)】

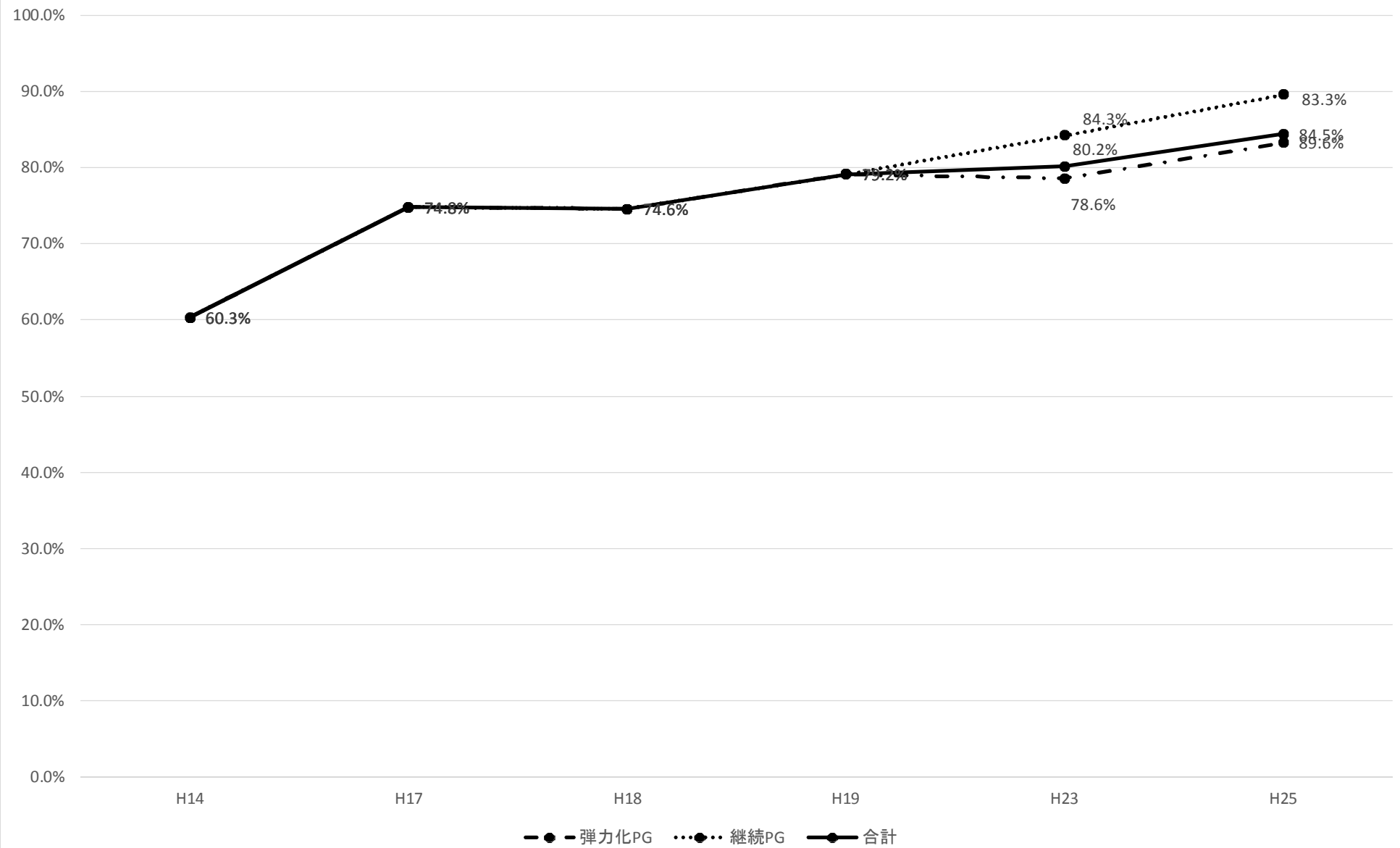

【妊娠分娩(正常妊娠、流産、早産、正常分娩、産科出血、乳腺炎、産褥)】

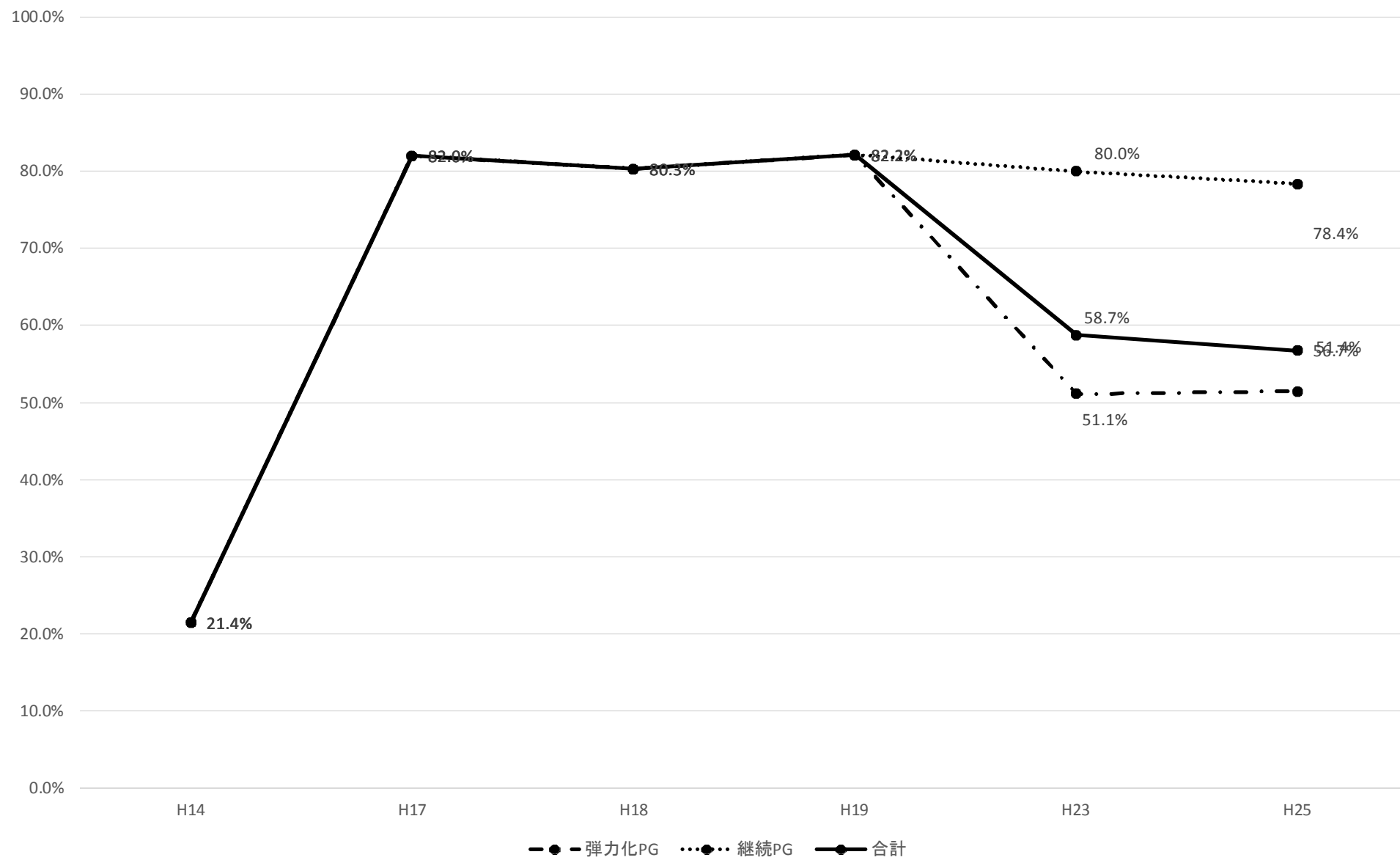

【男性生殖器疾患(前立腺疾患、勃起障害、精巣腫瘍)】

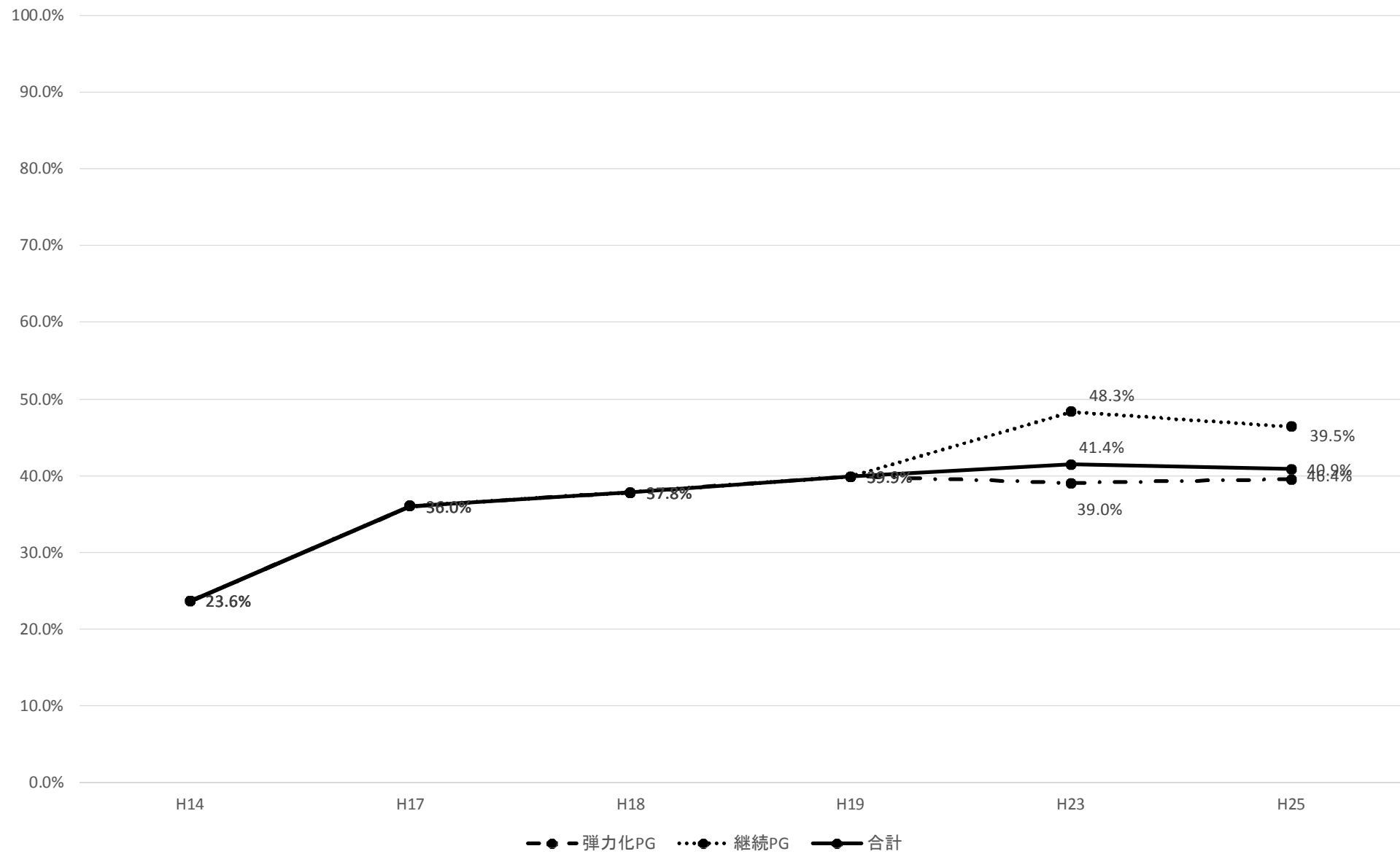

【糖代謝異常(糖尿病、糖尿病の合併症、低血糖)】

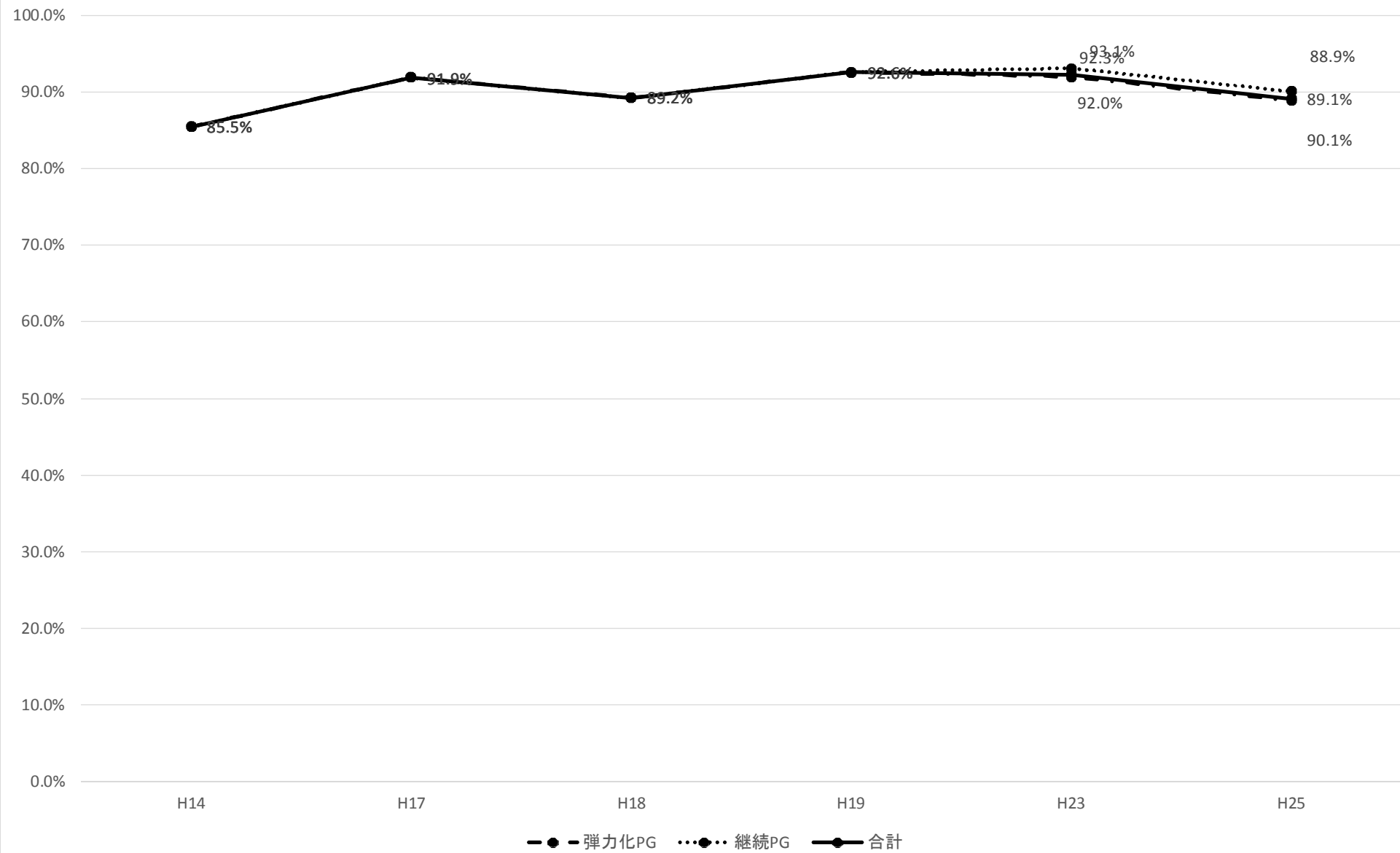

【高脂血症】

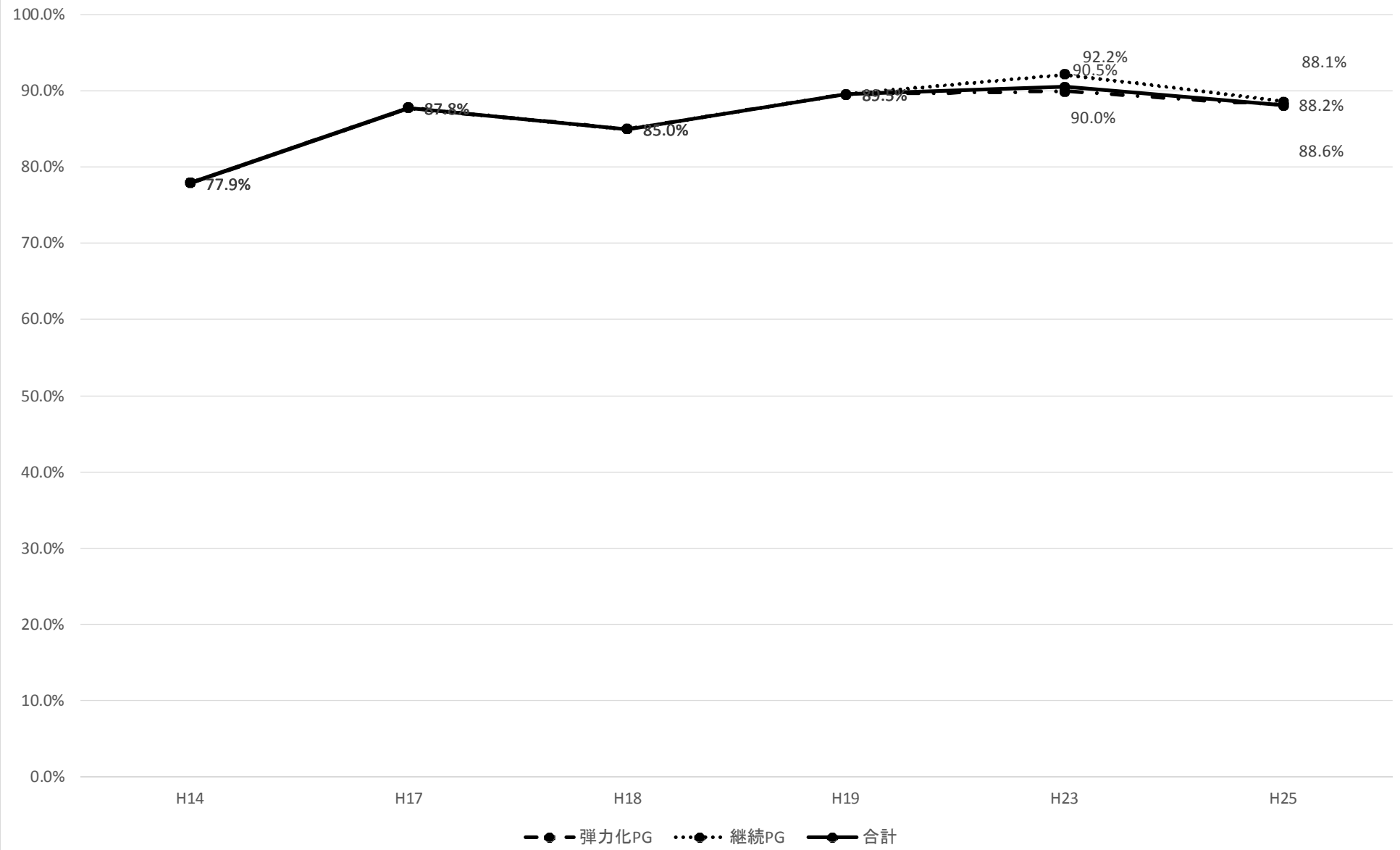

【屈折異常(近視、遠視、乱視)】

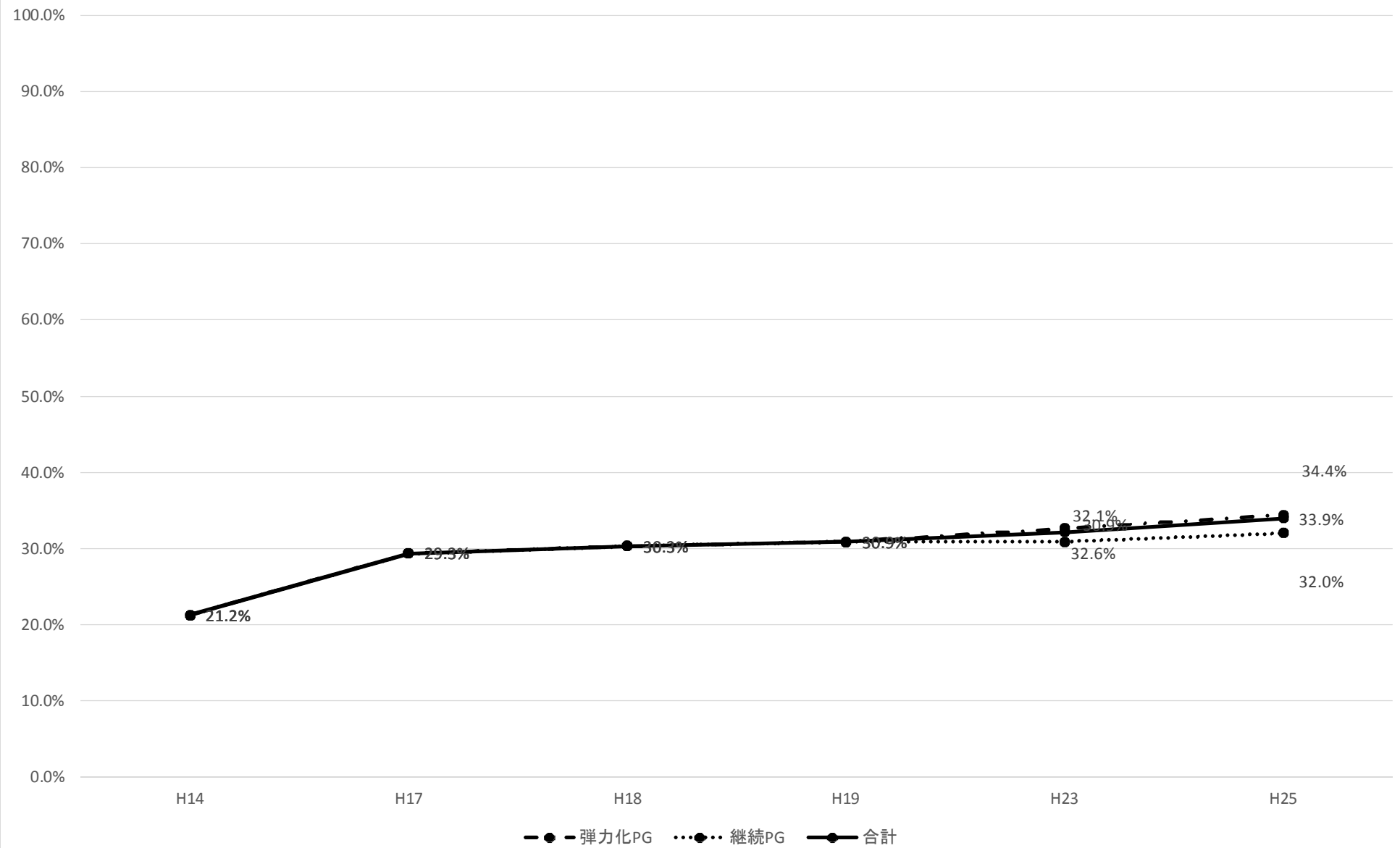

【角結膜炎】

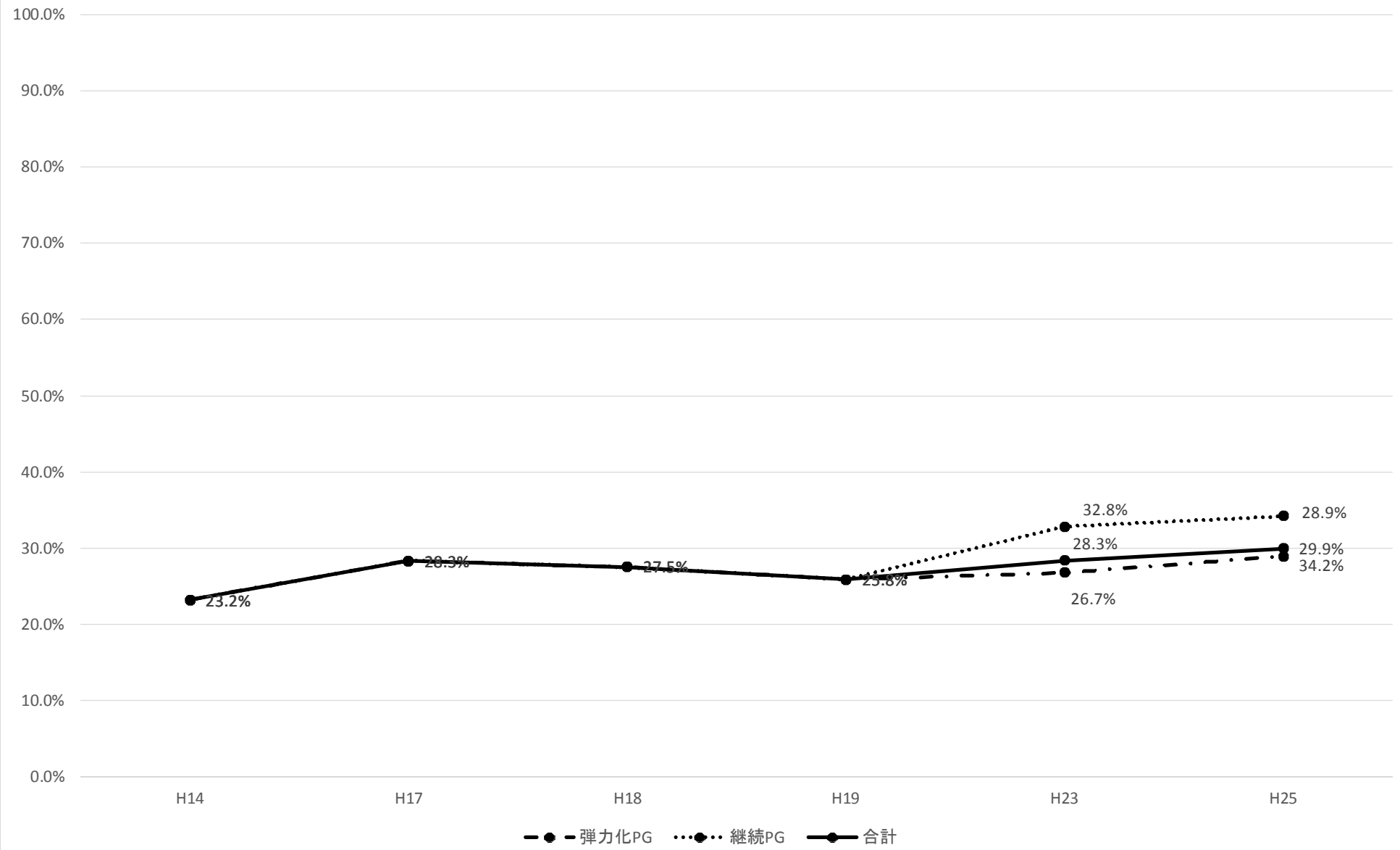

【白内障】

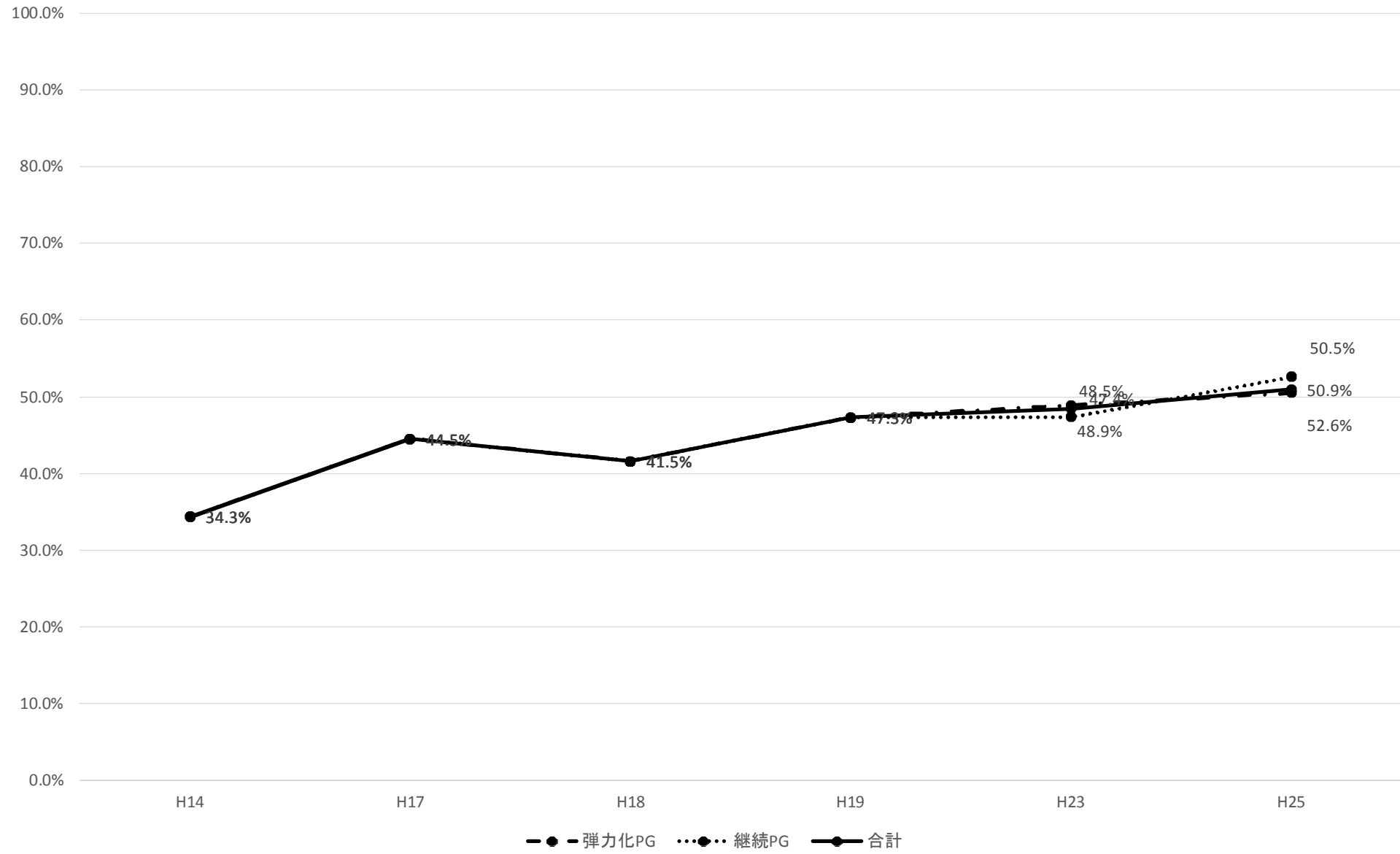

【緑内障】

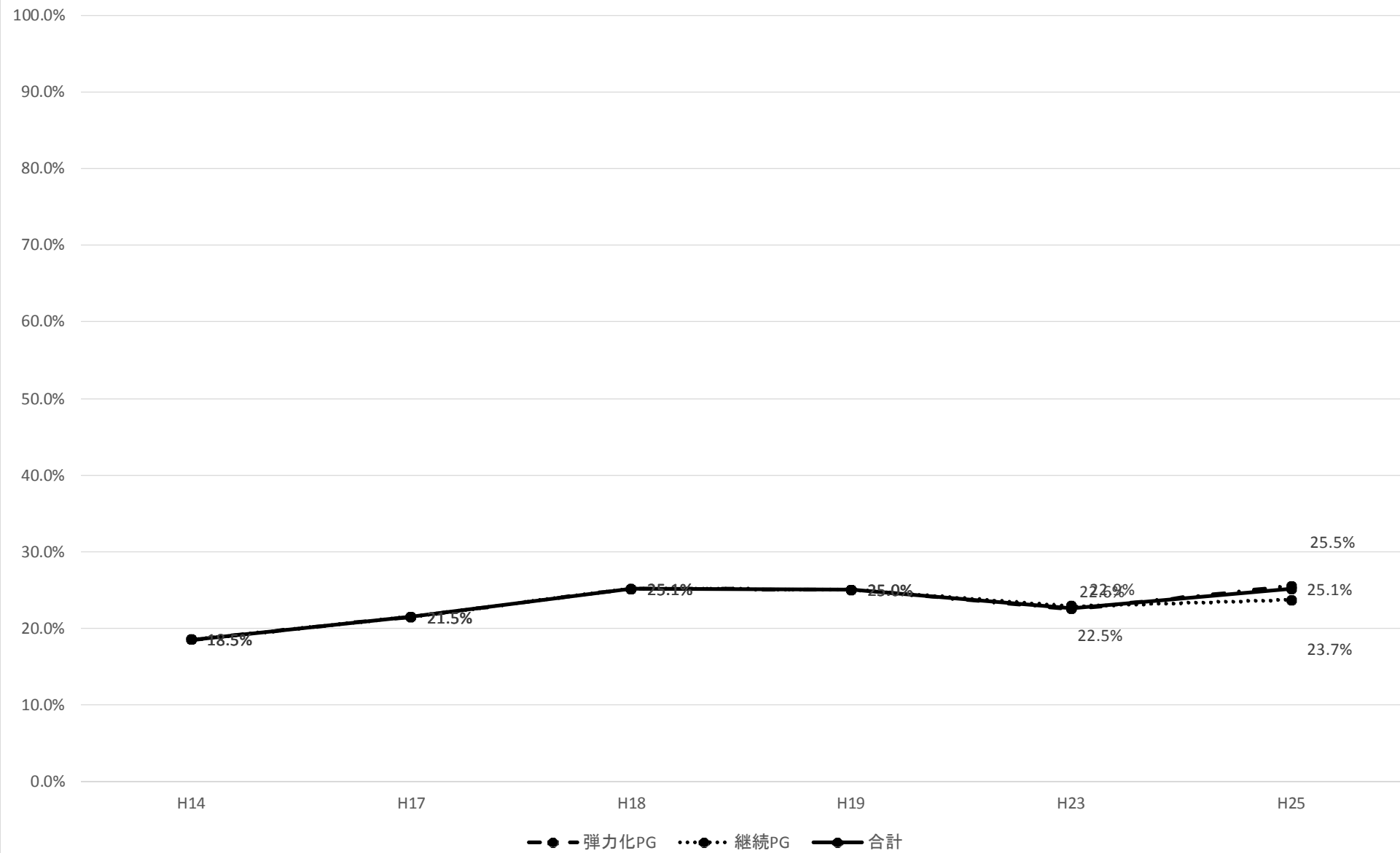

【中耳炎】

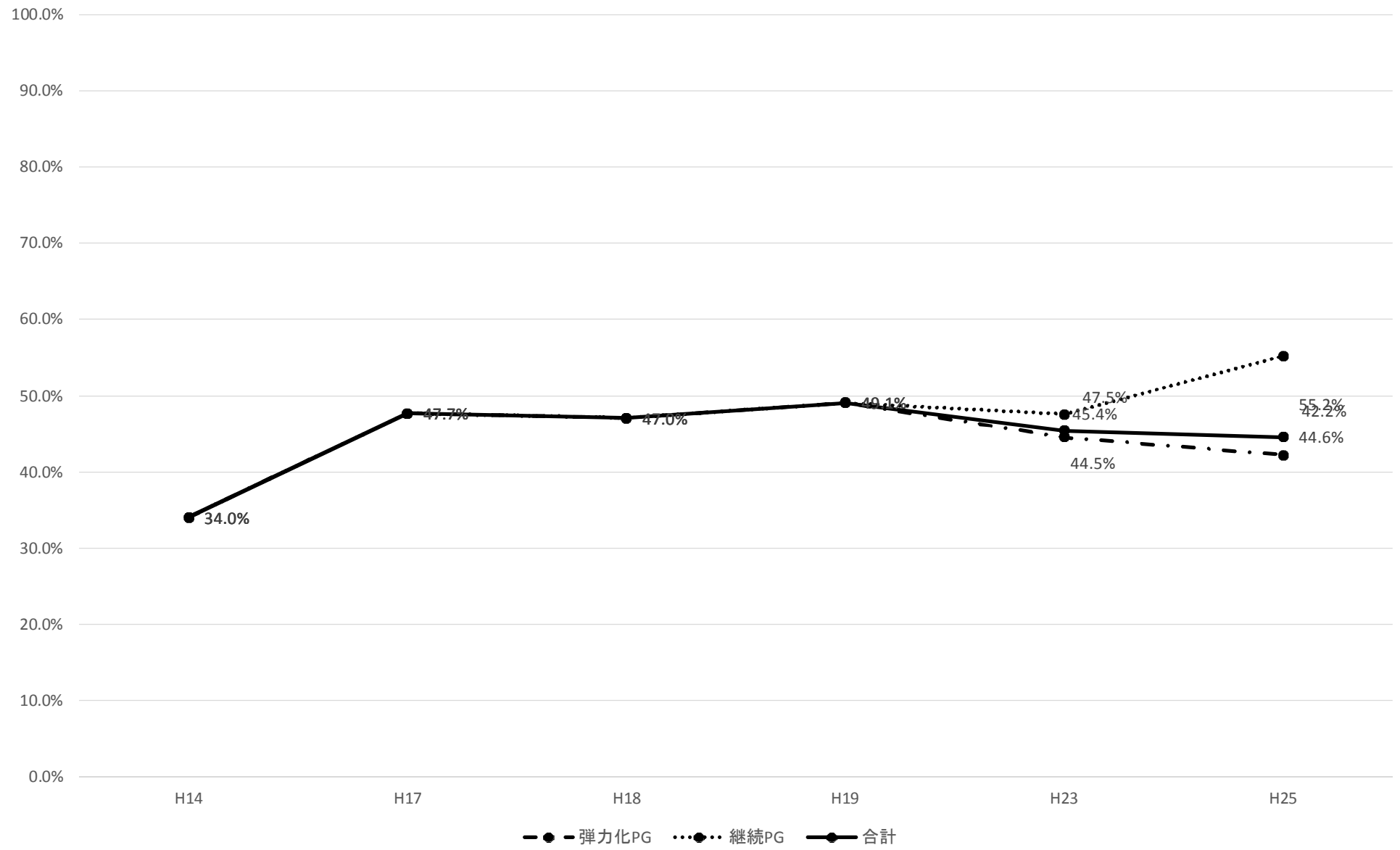

【アレルギー性鼻炎】

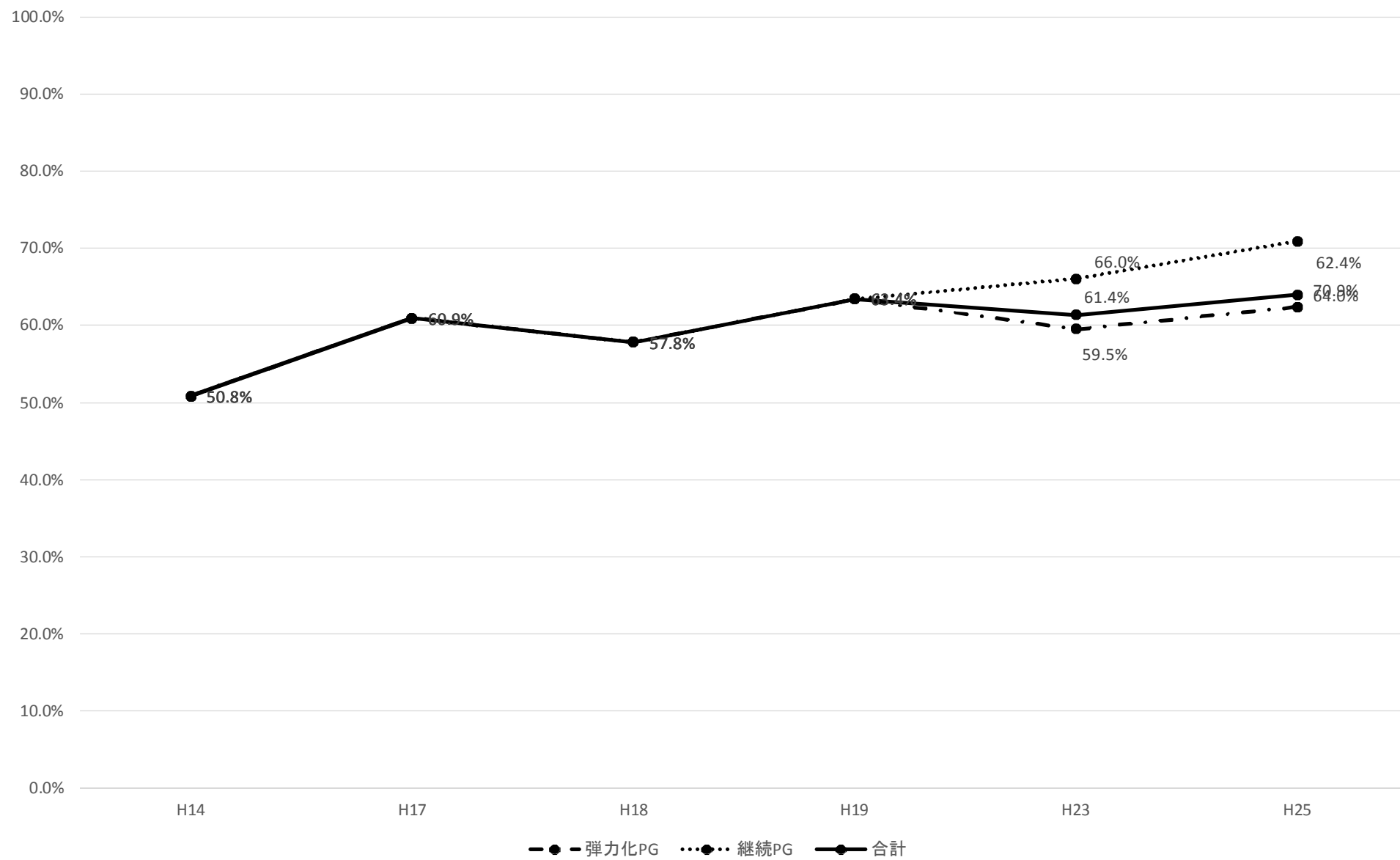

【認知障害(血管性認知障害を含む)】

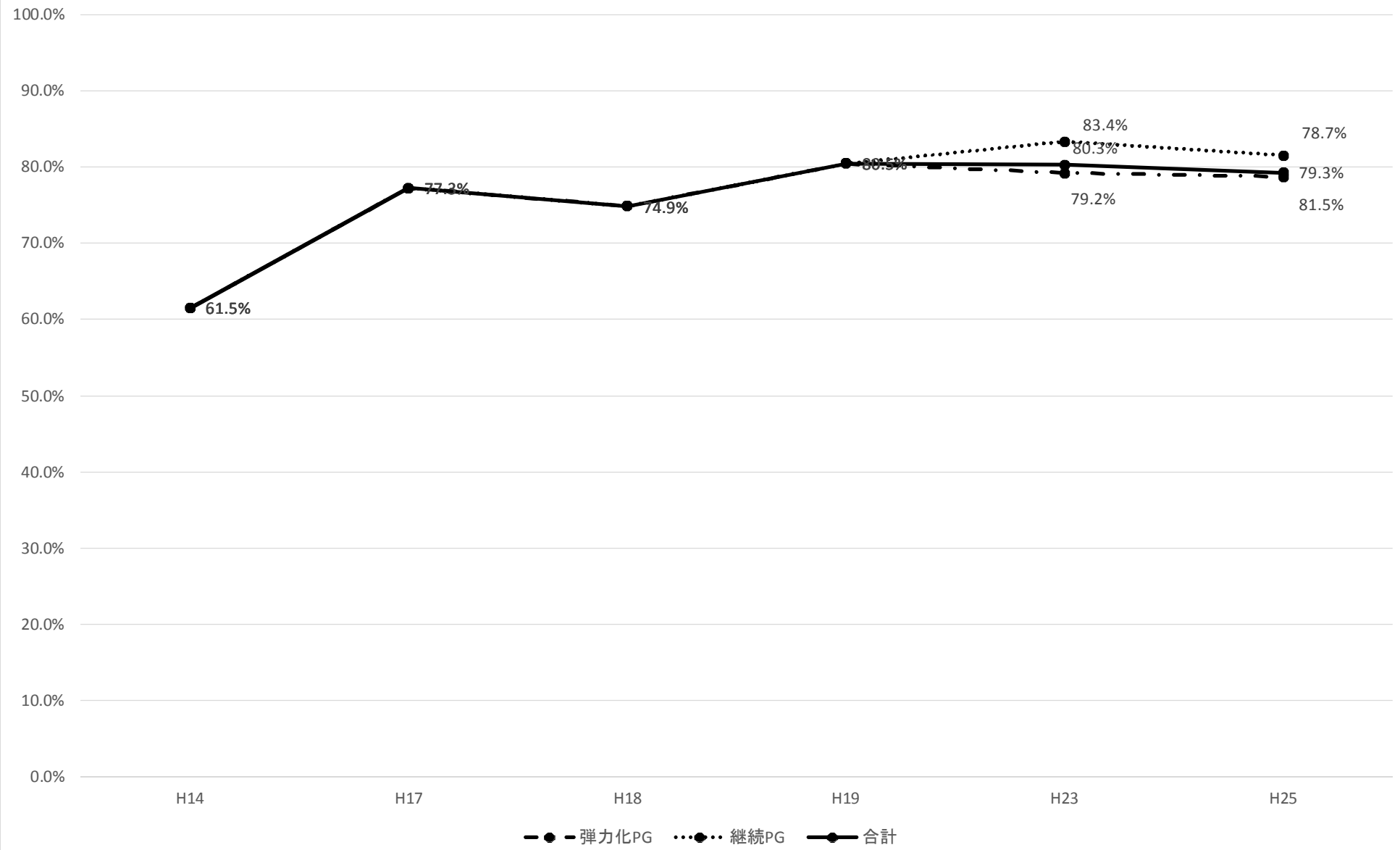

【うつ病】

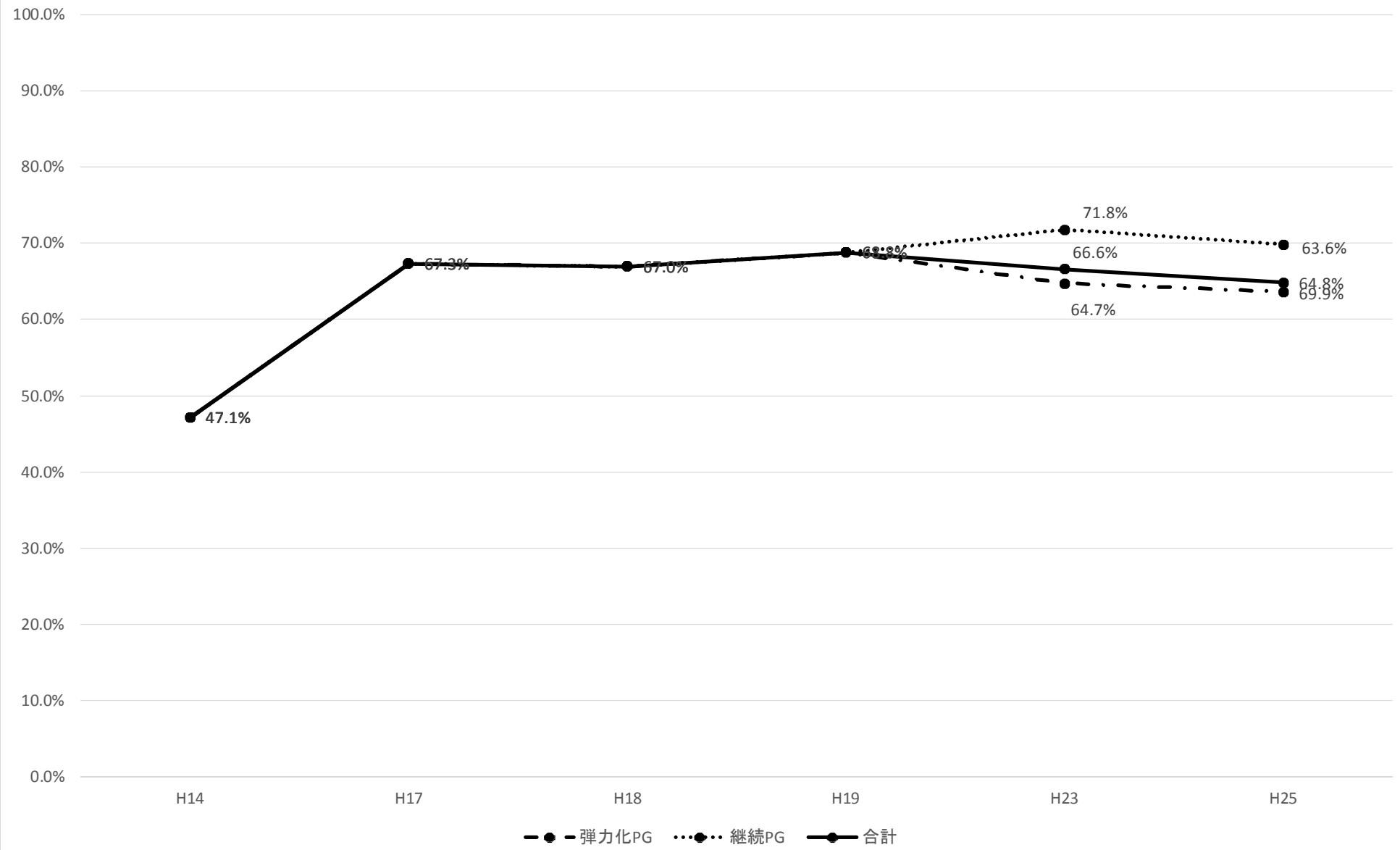

【統合失調症】

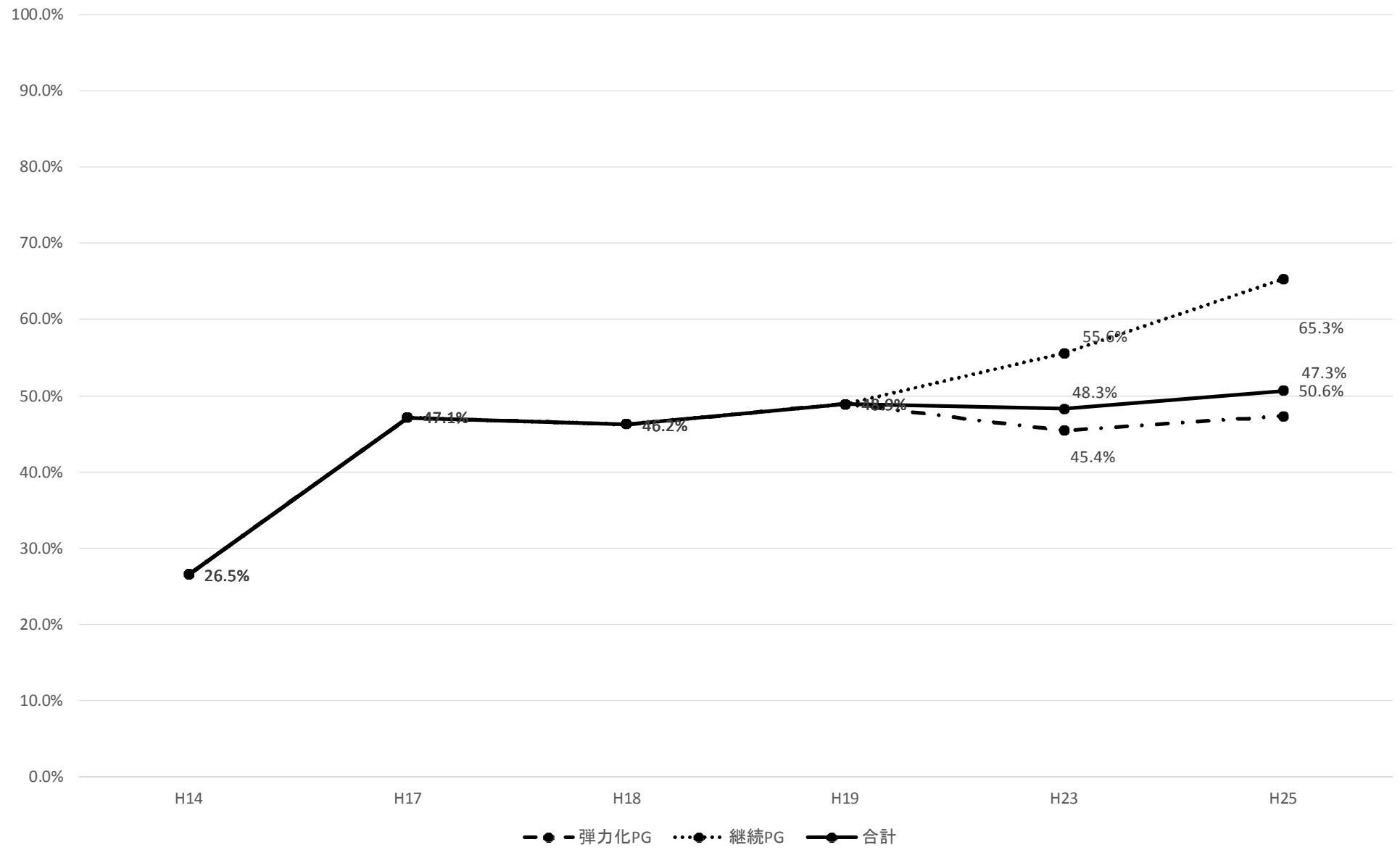

【身体表現性障害、ストレス関連障害】

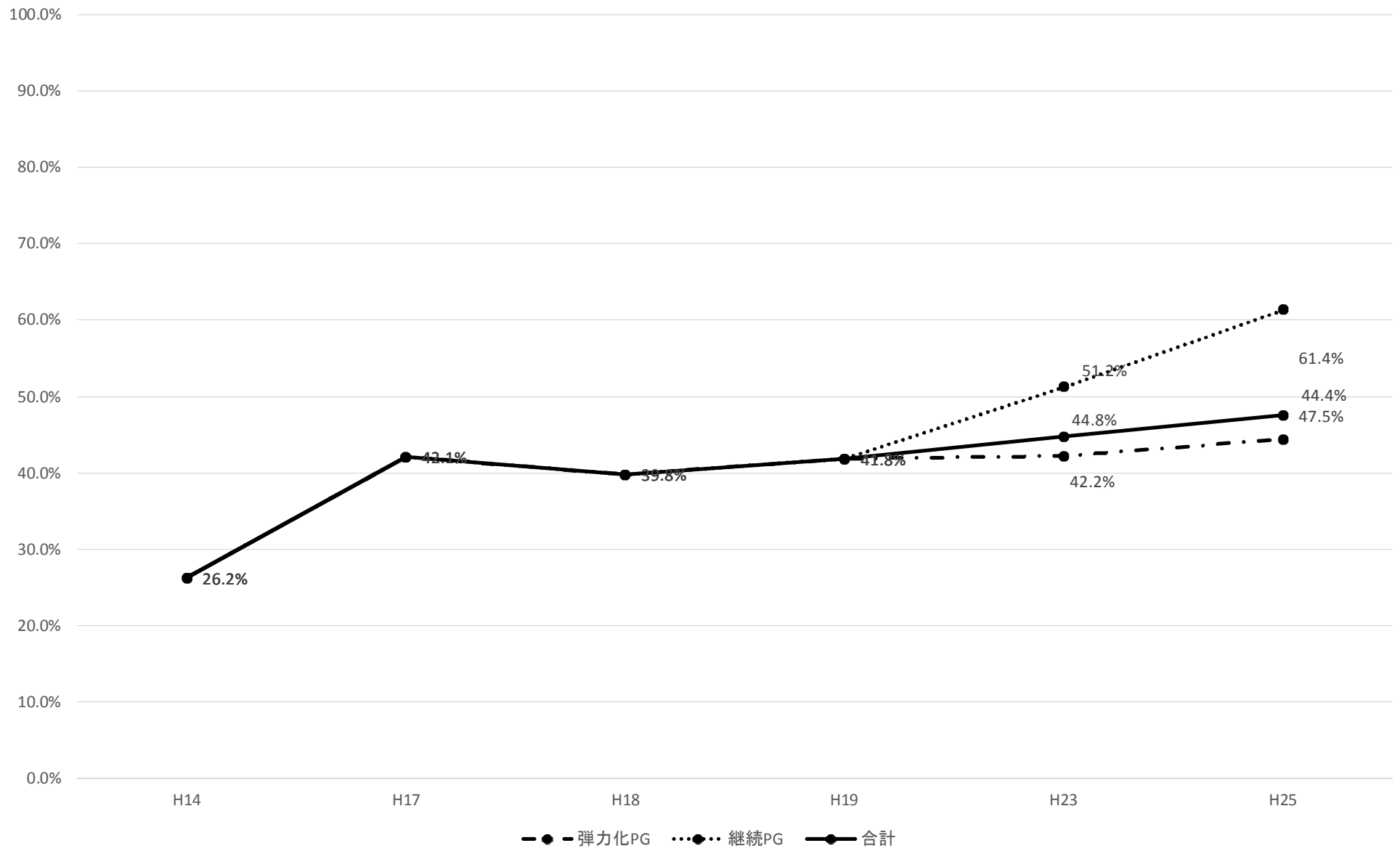

【ウイルス感染症(インフルエンザ、麻疹、風疹、水痘、ヘルペス、流行性耳下腺炎)】

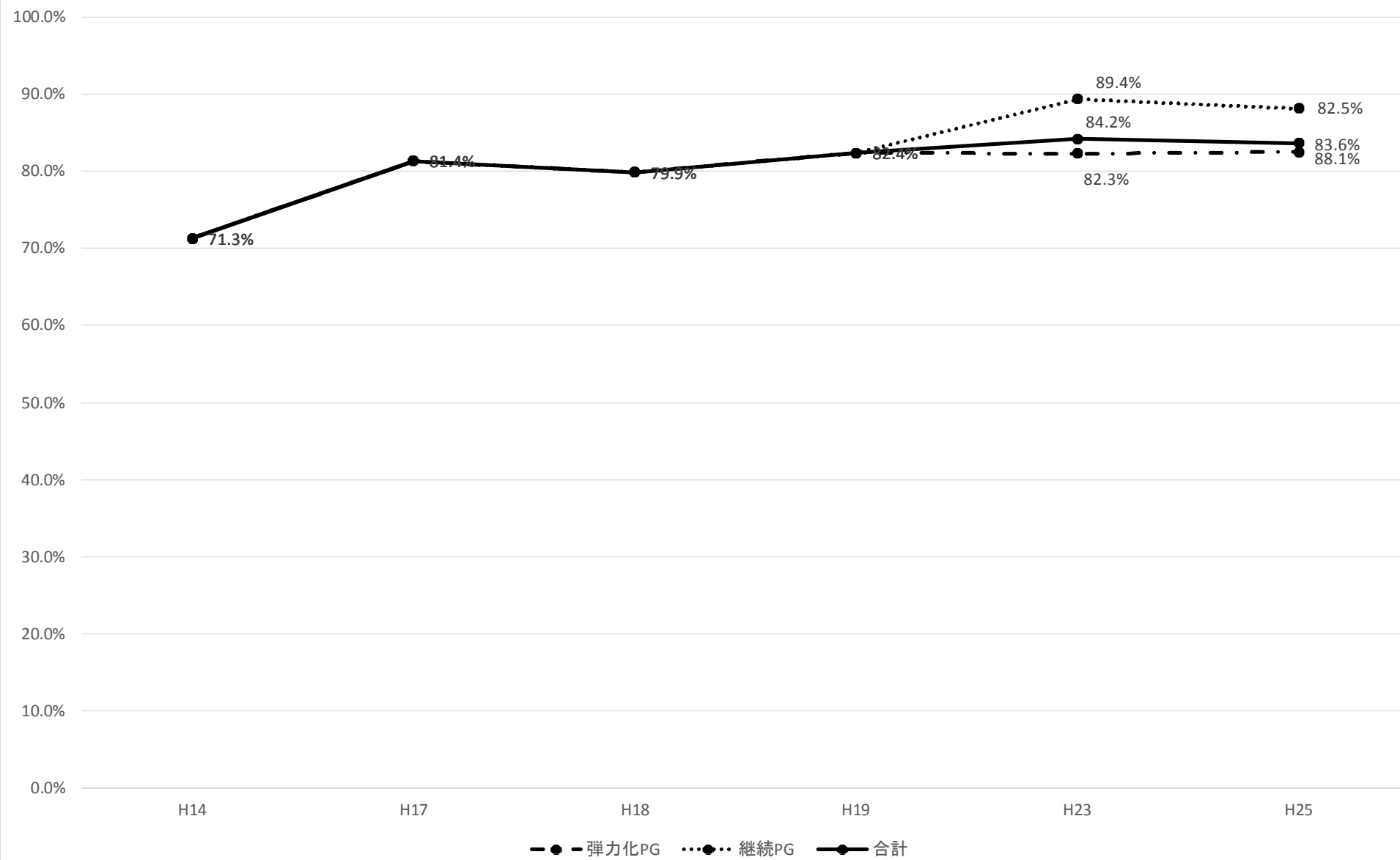

【細菌感染症(ブドウ球菌、MRSA、A群連鎖球菌、クラミジア)】

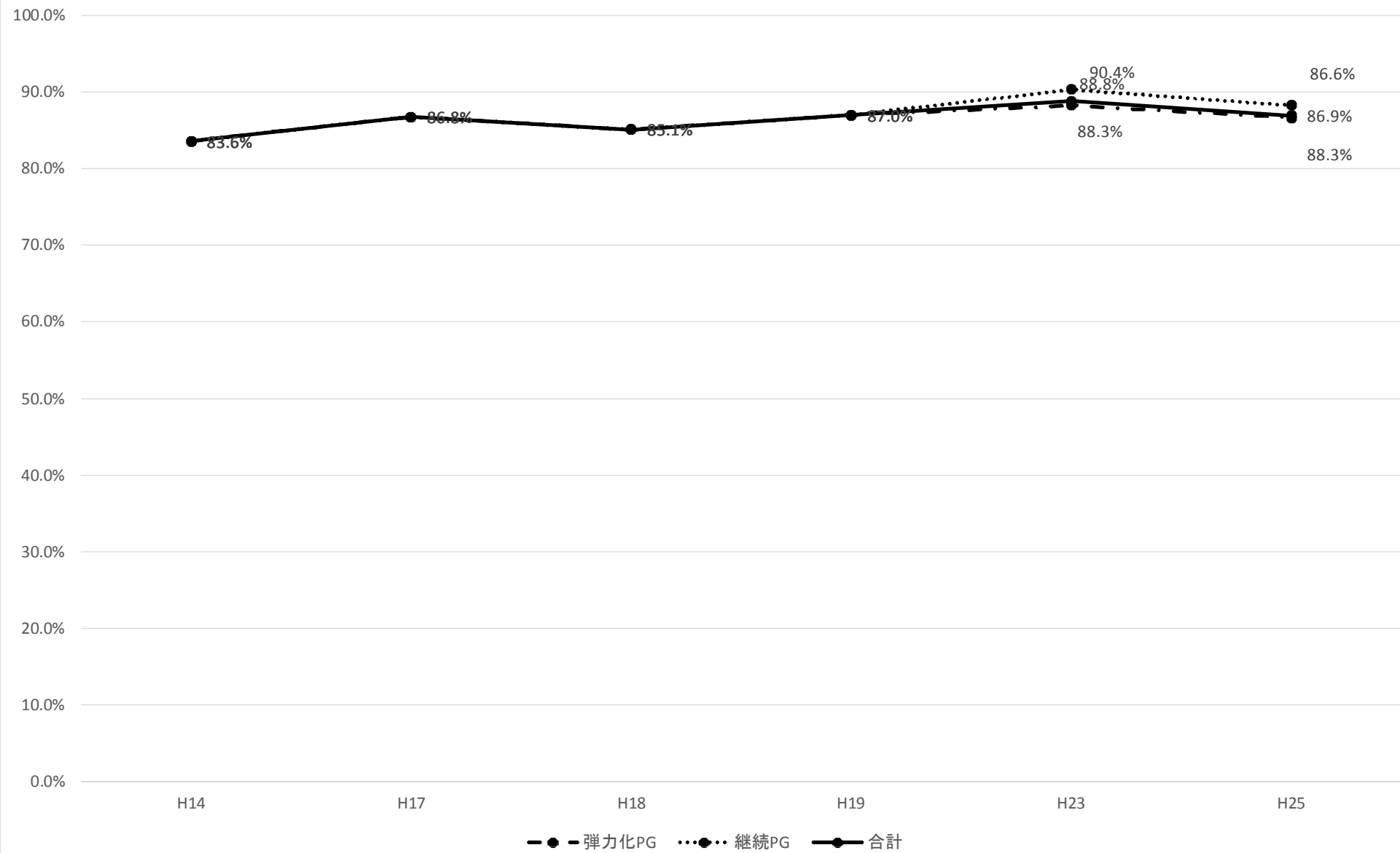

【結核】

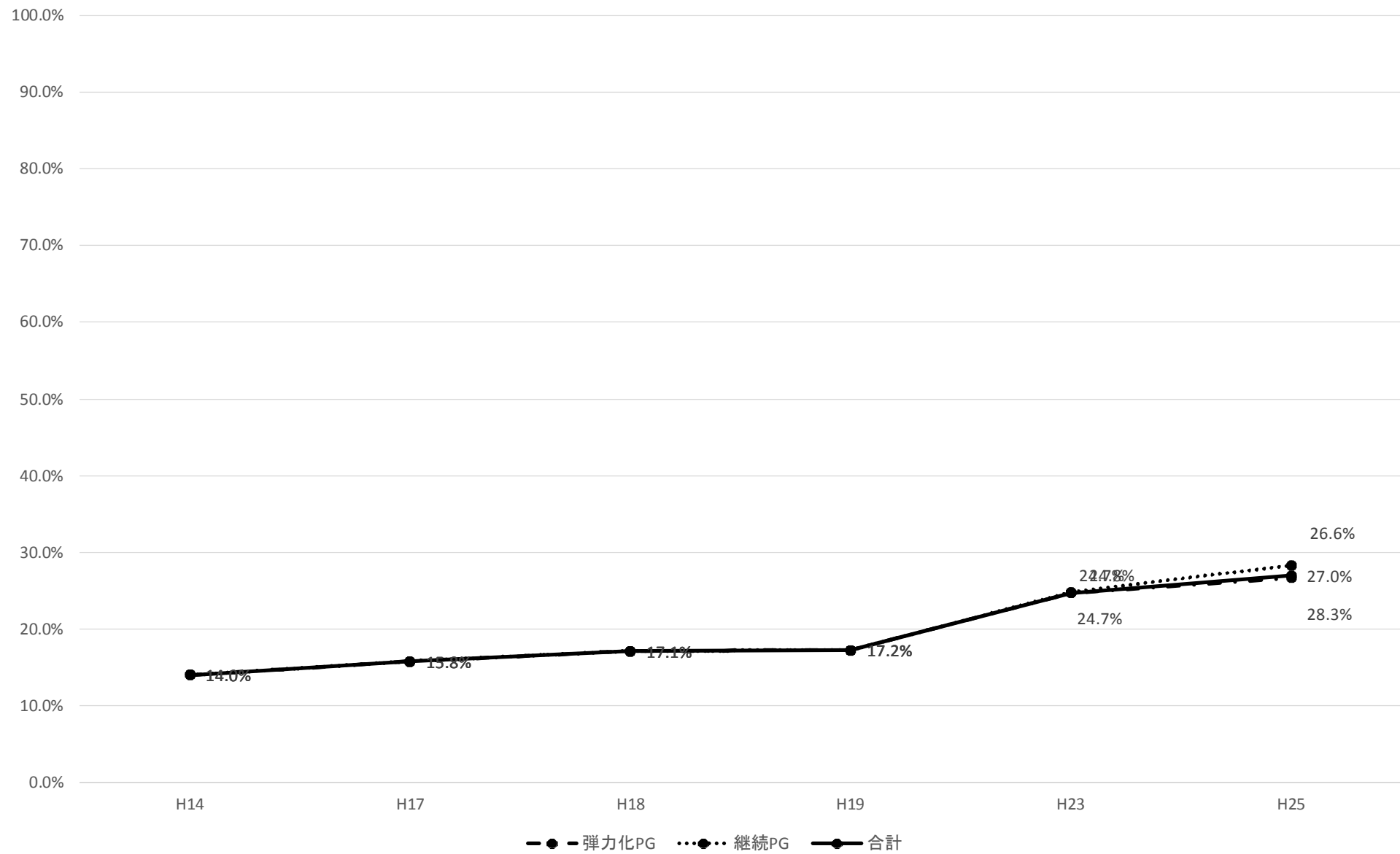

【慢性関節リウマチ】

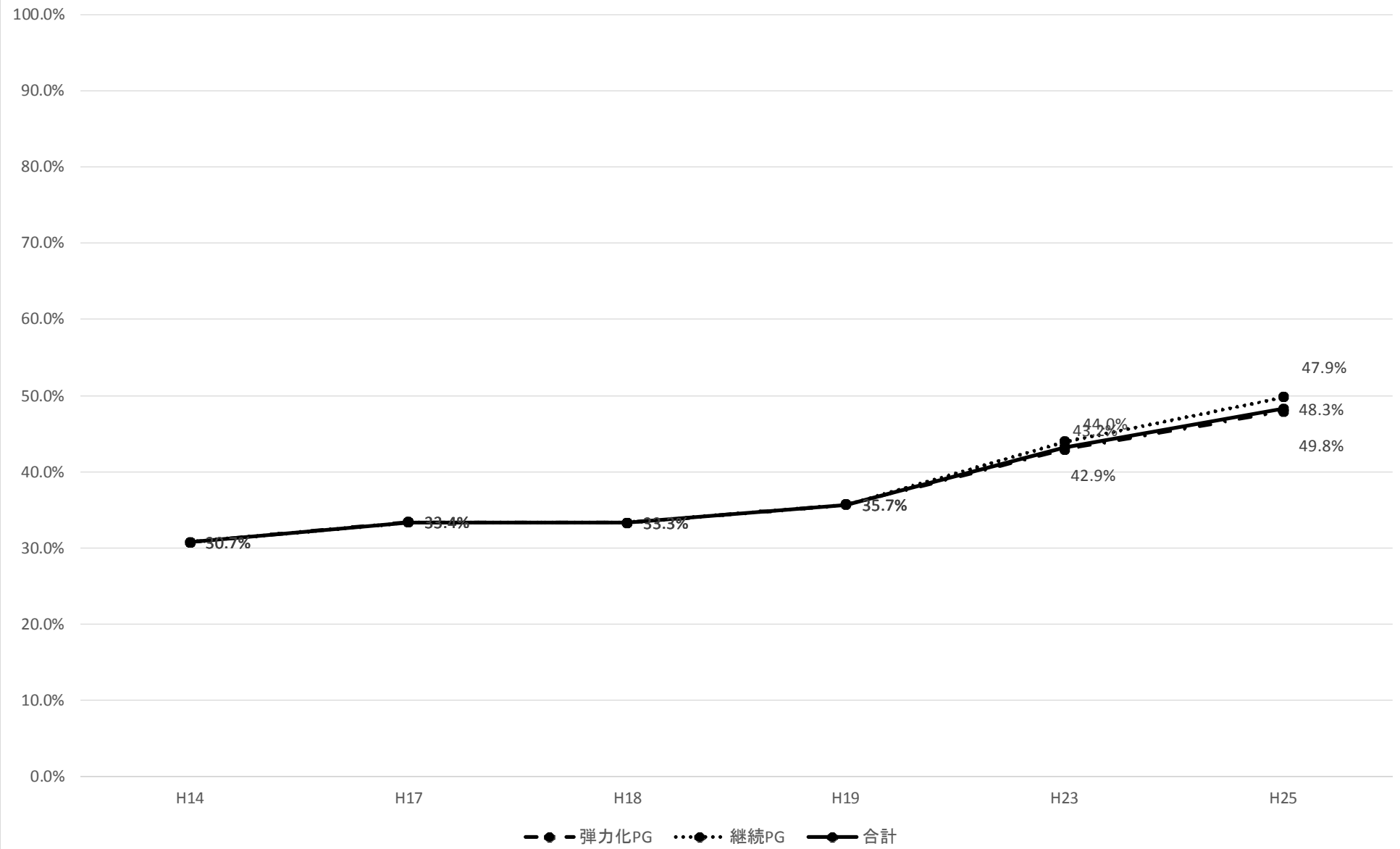

【アレルギー疾患】

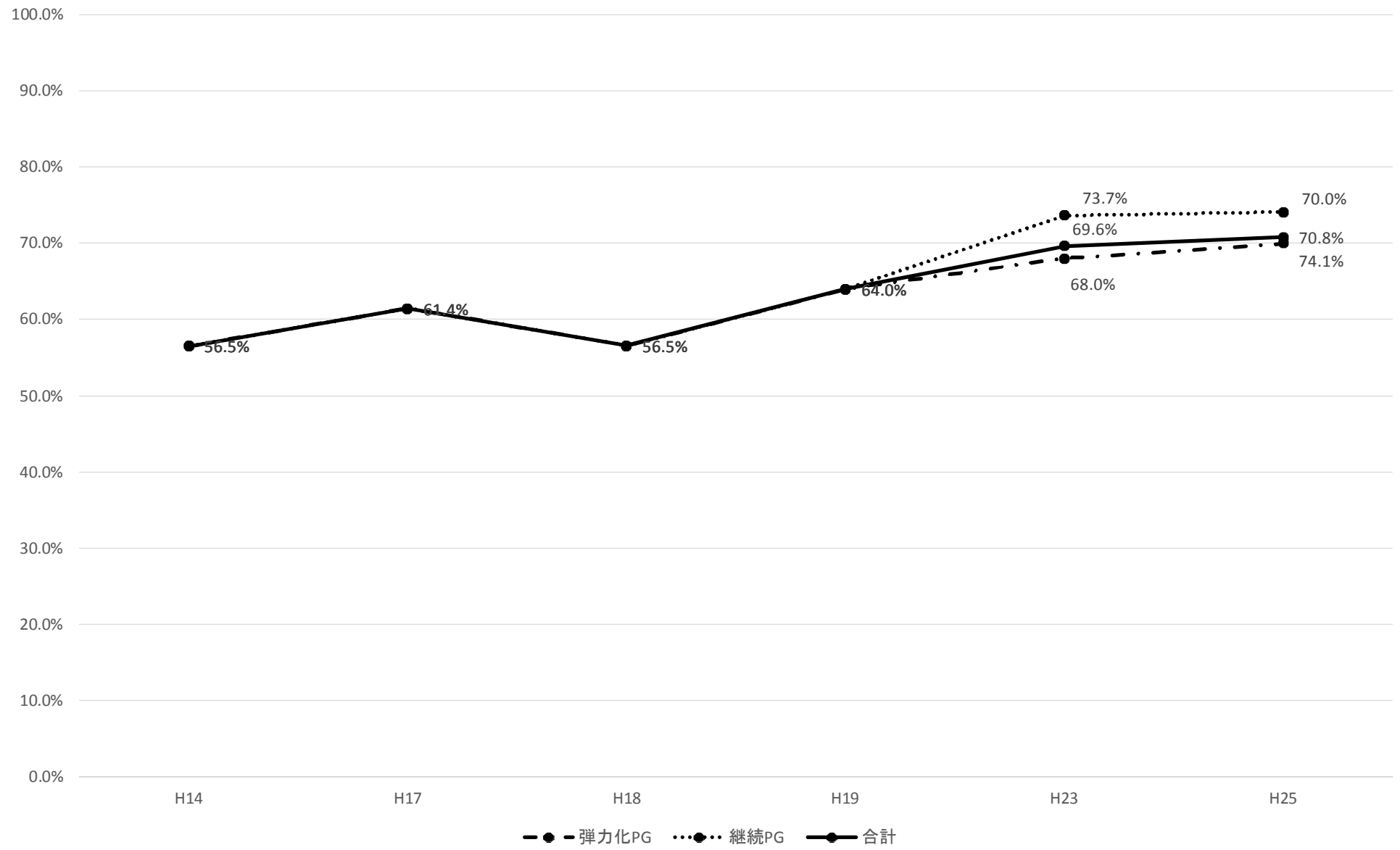

【熱傷】

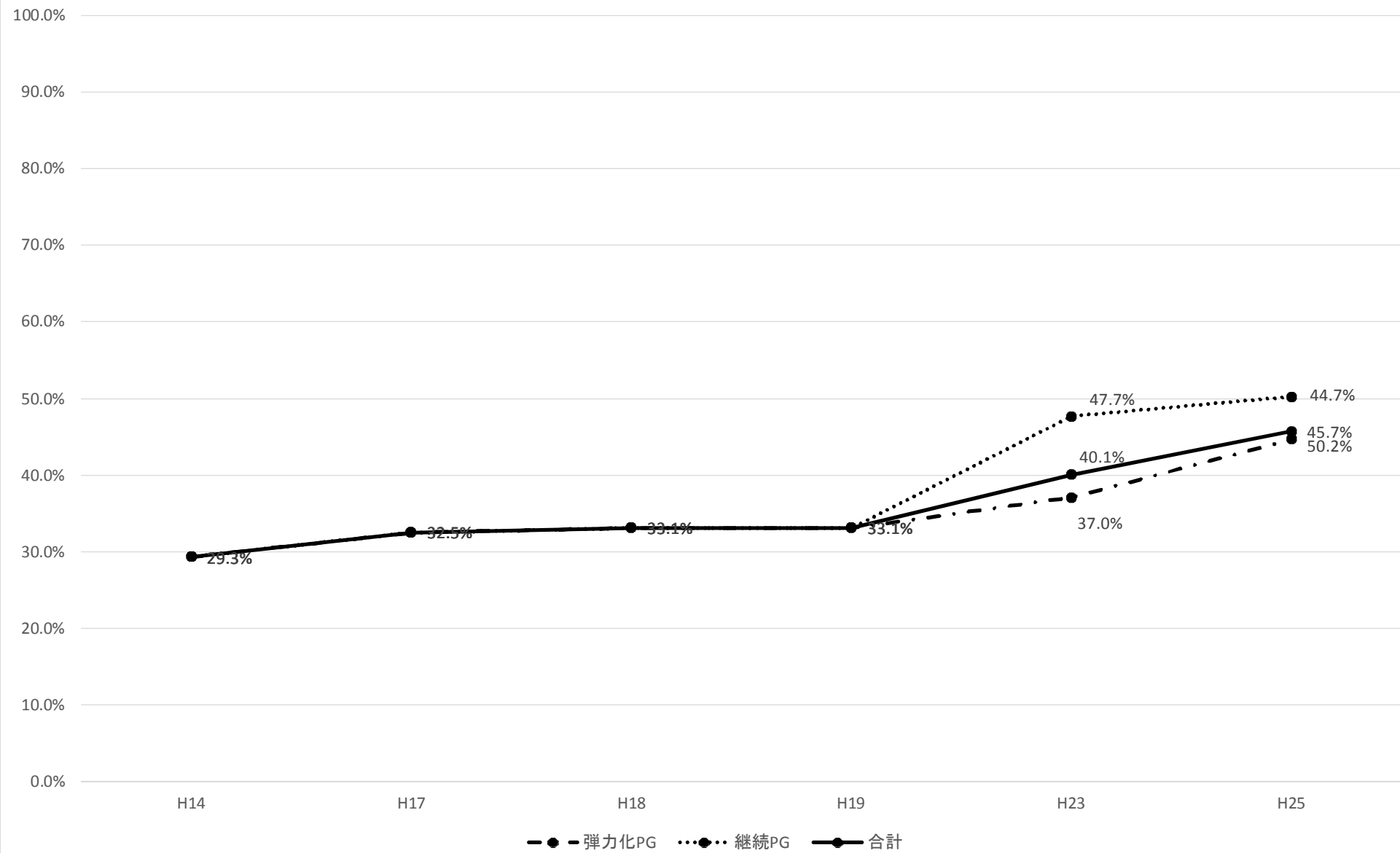

【小児けいれん性疾患】

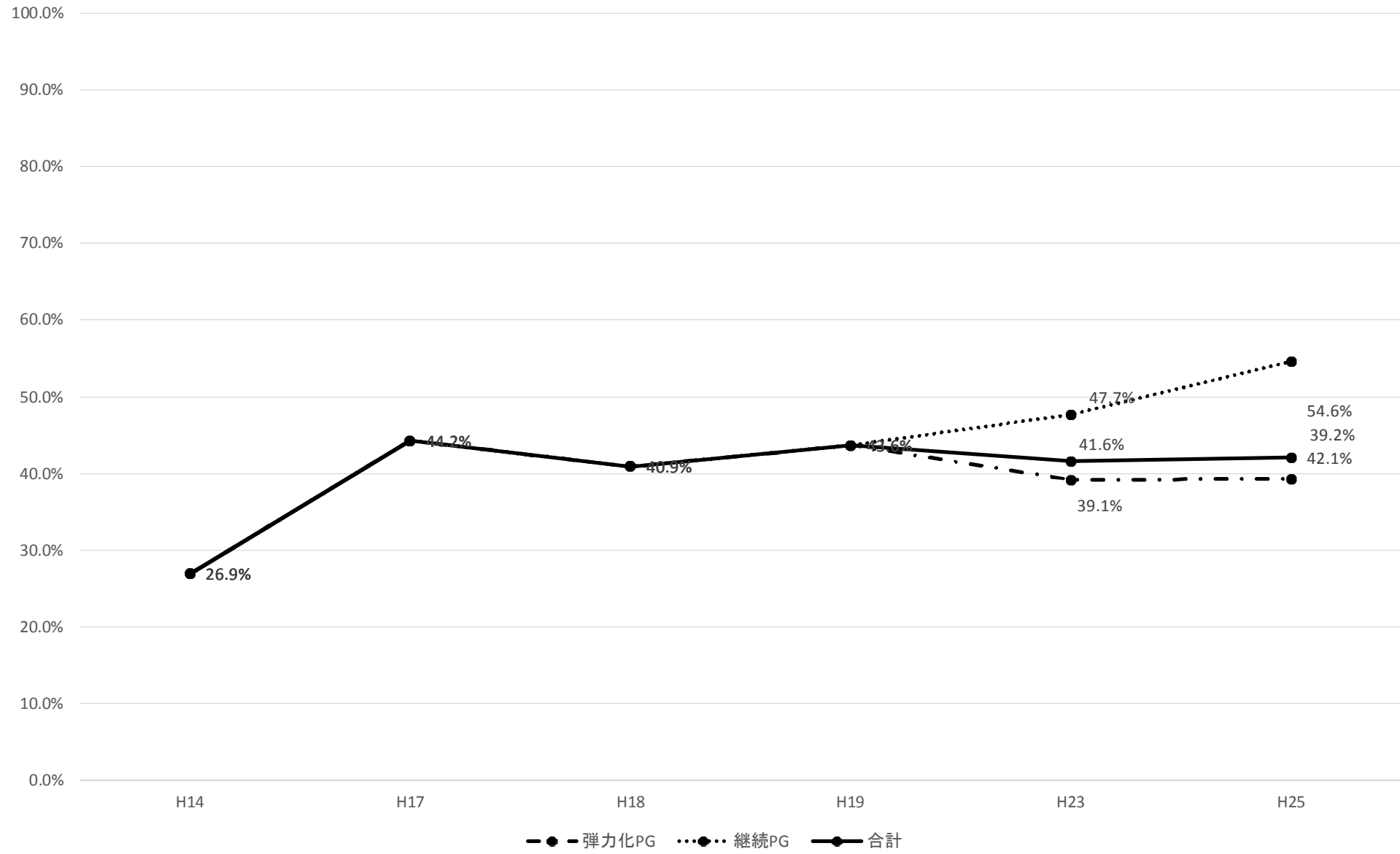

【小児ウイルス感染症(麻疹、流行性耳下腺炎、水痘、突発性発疹、インフルエンザ)】

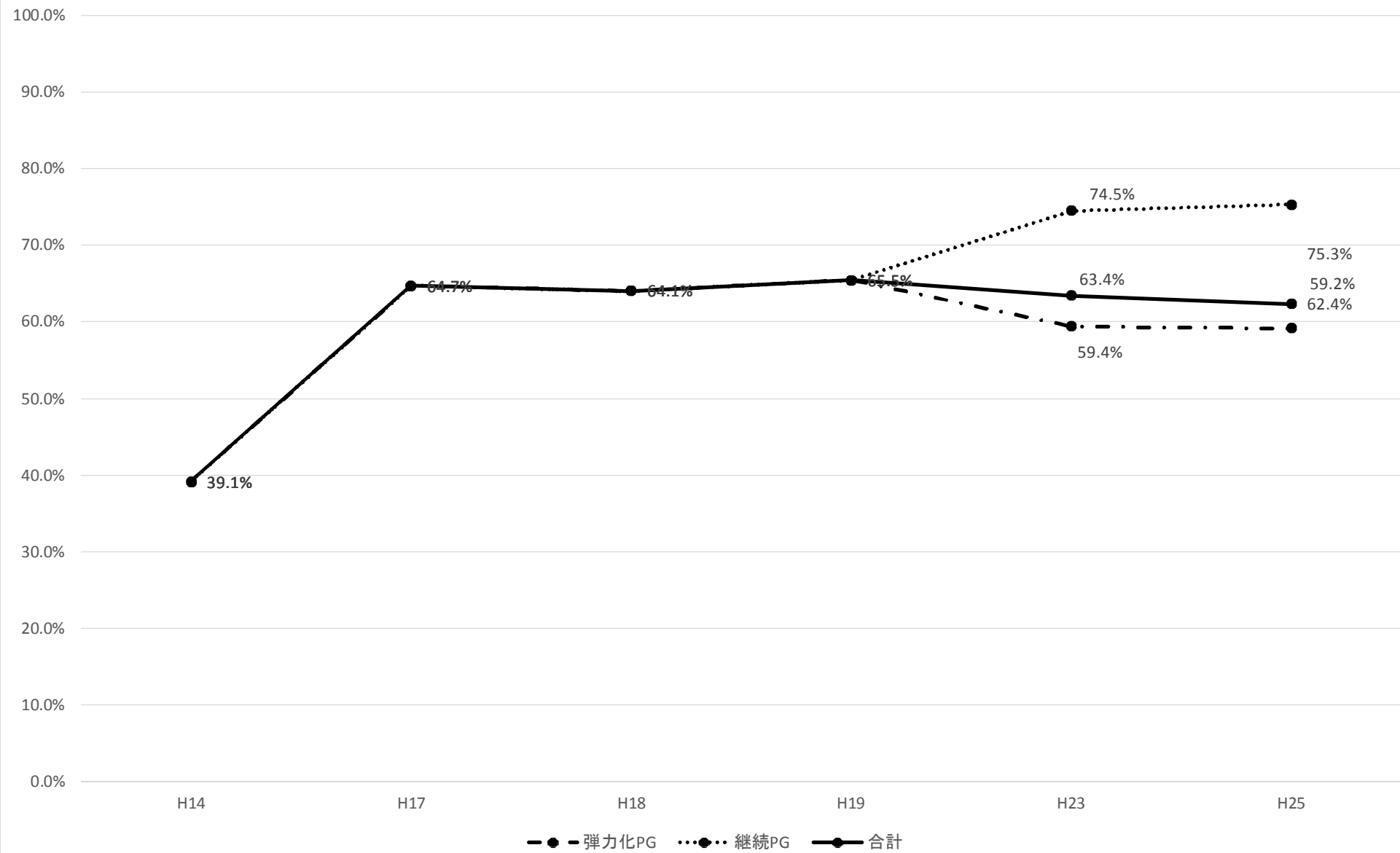

【小児喘息】

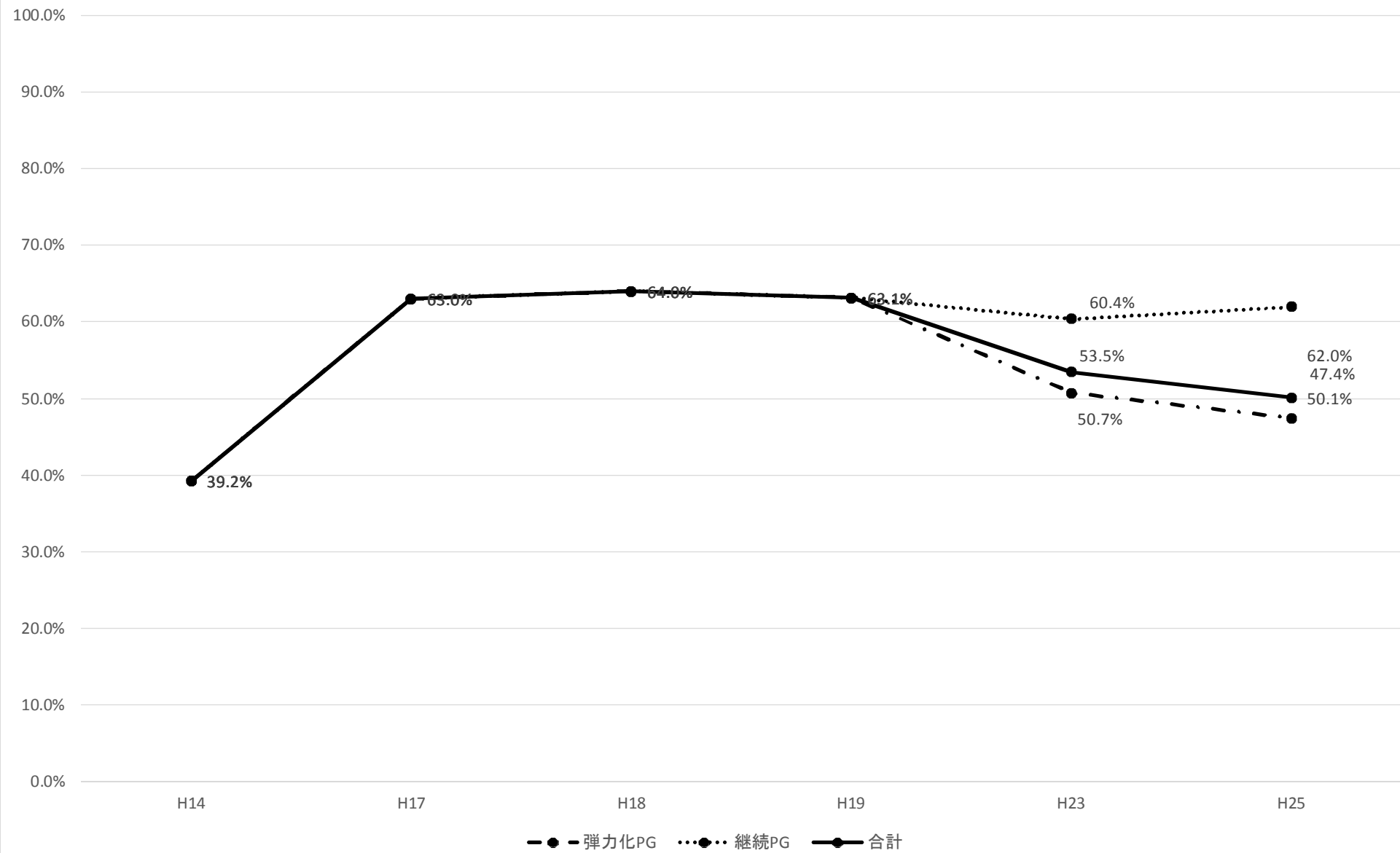

【高齢者の栄養摂取障害】

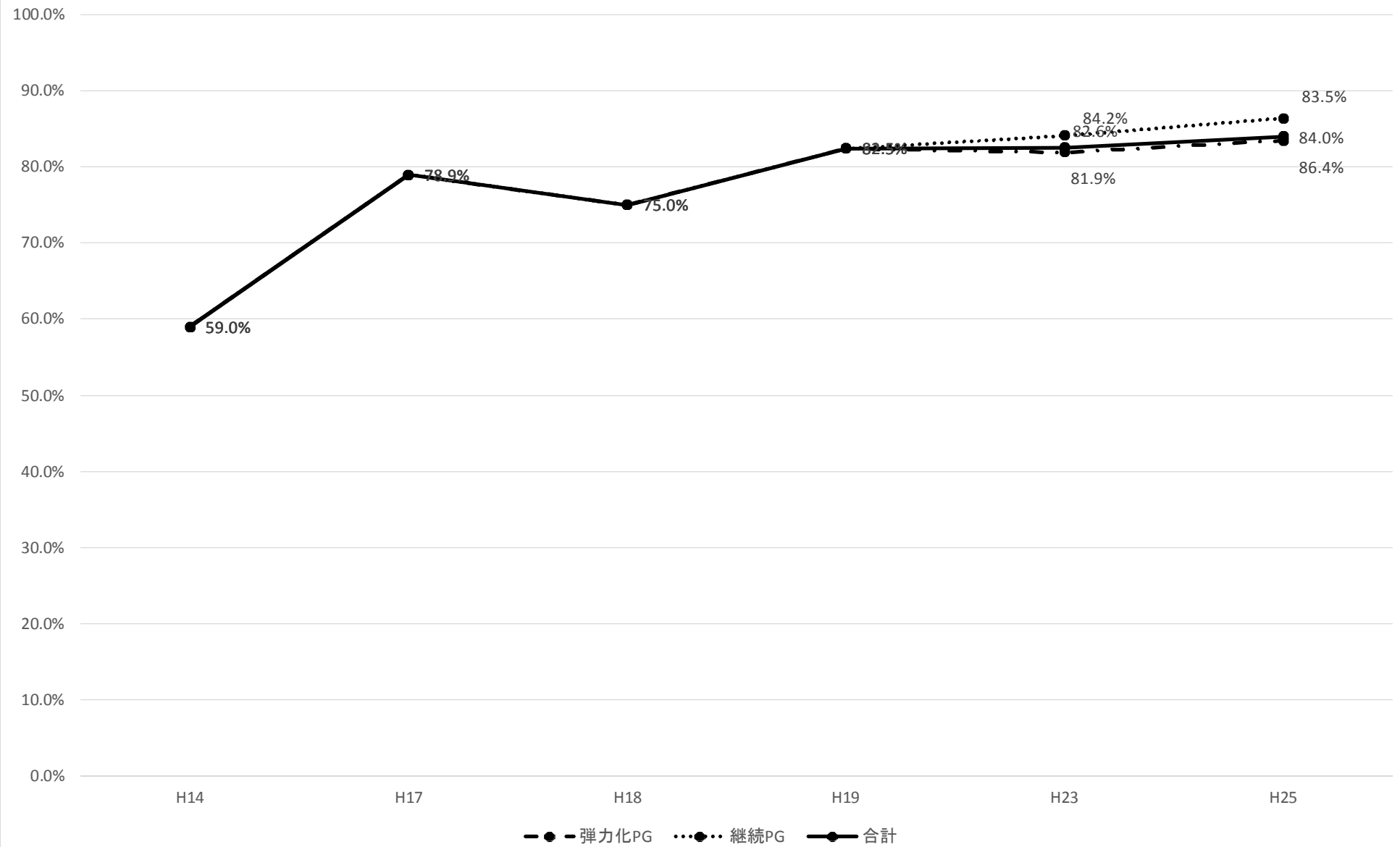

【老年症候群(誤嚥、転倒、失禁、褥瘡)】

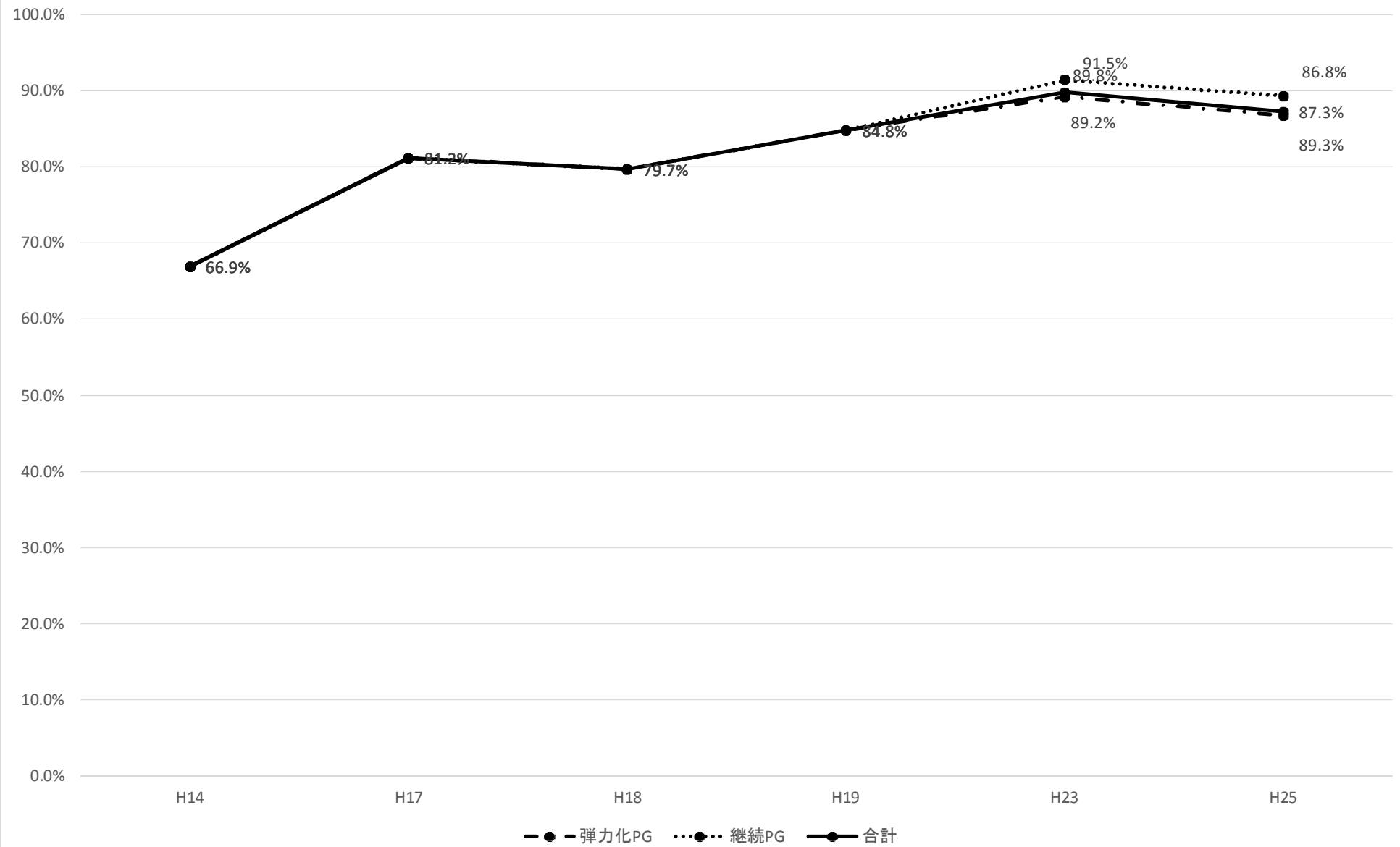

【死亡診断書】

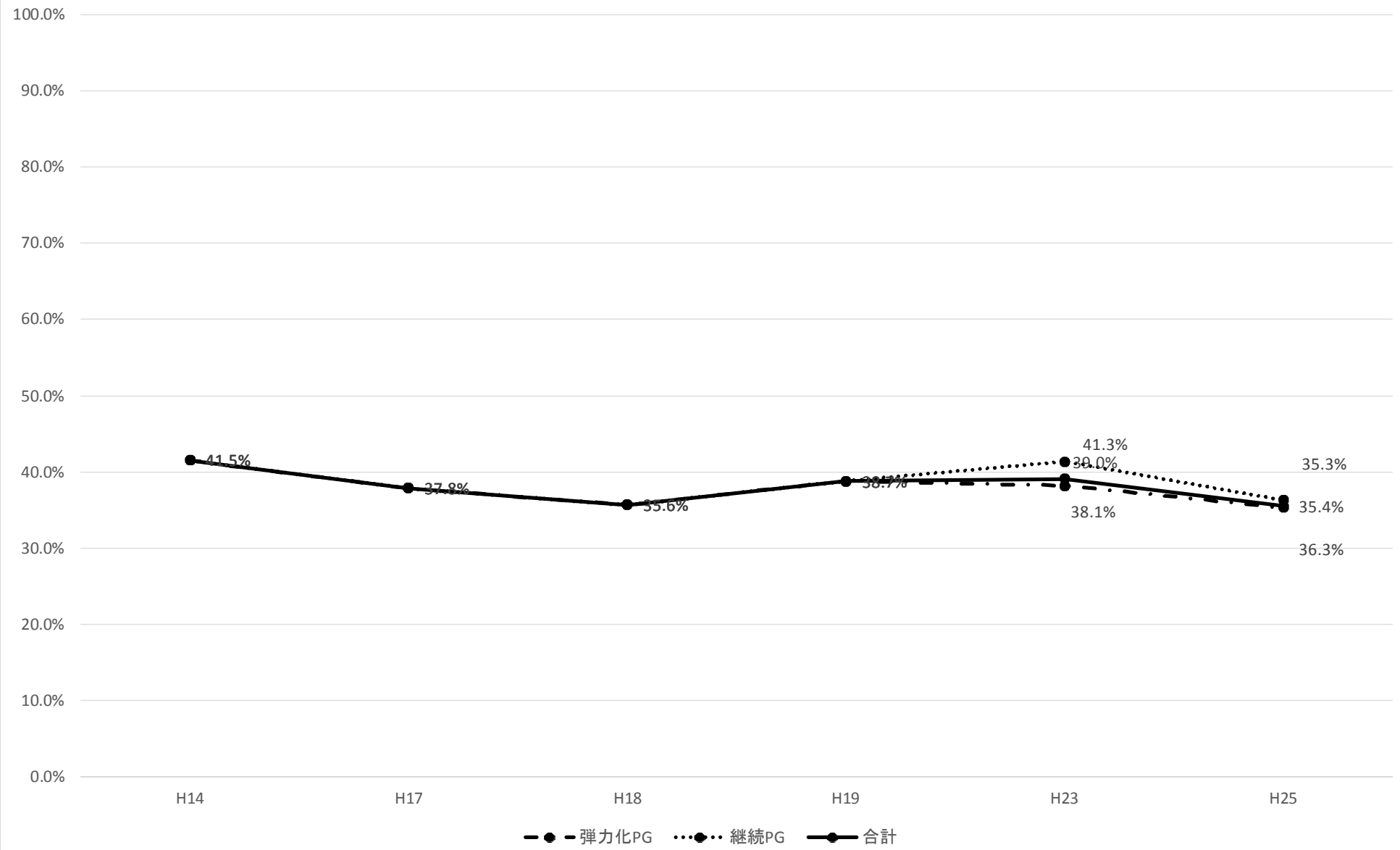

【死体検案書】

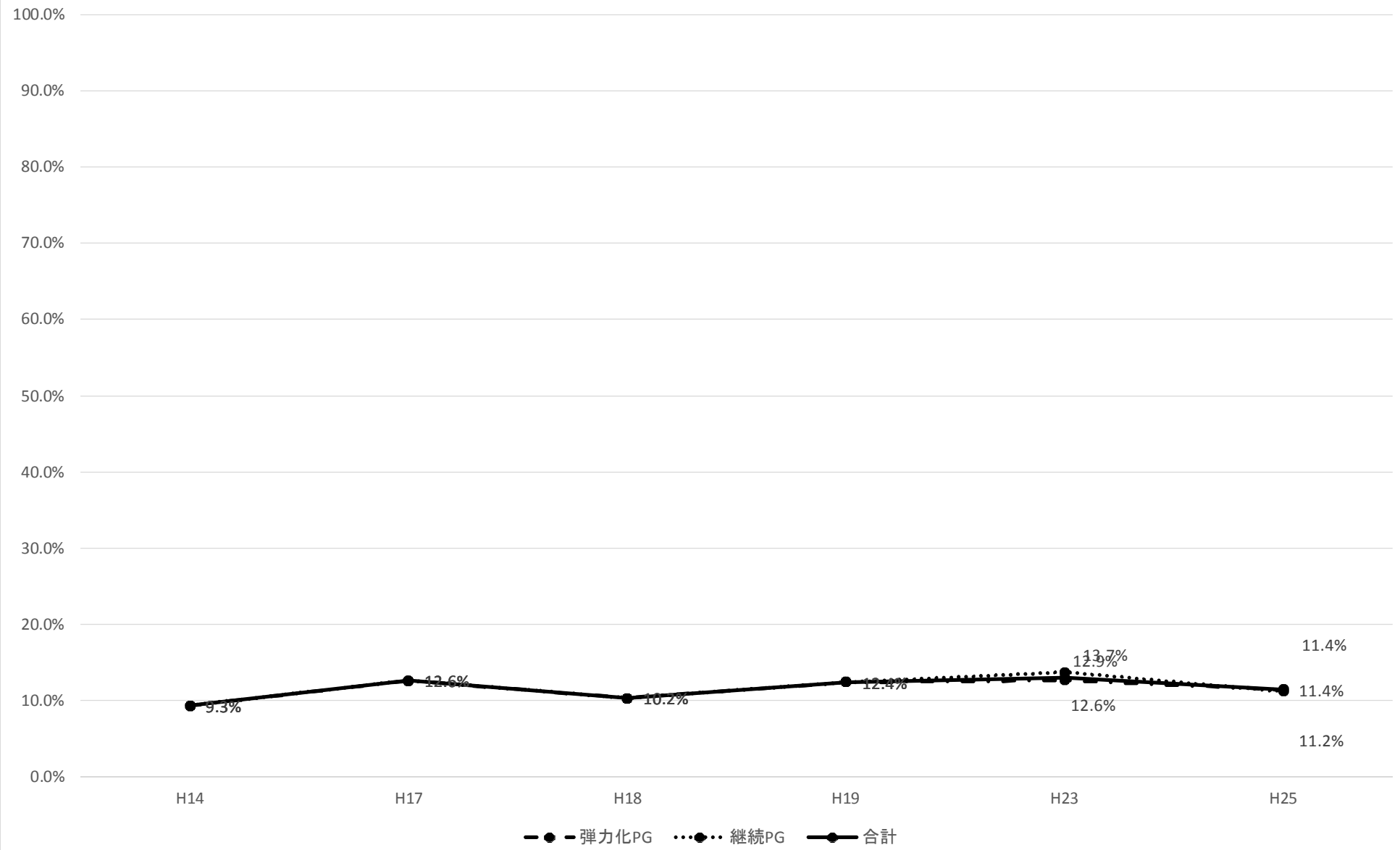

【CPCLレポート(剖検報告)】

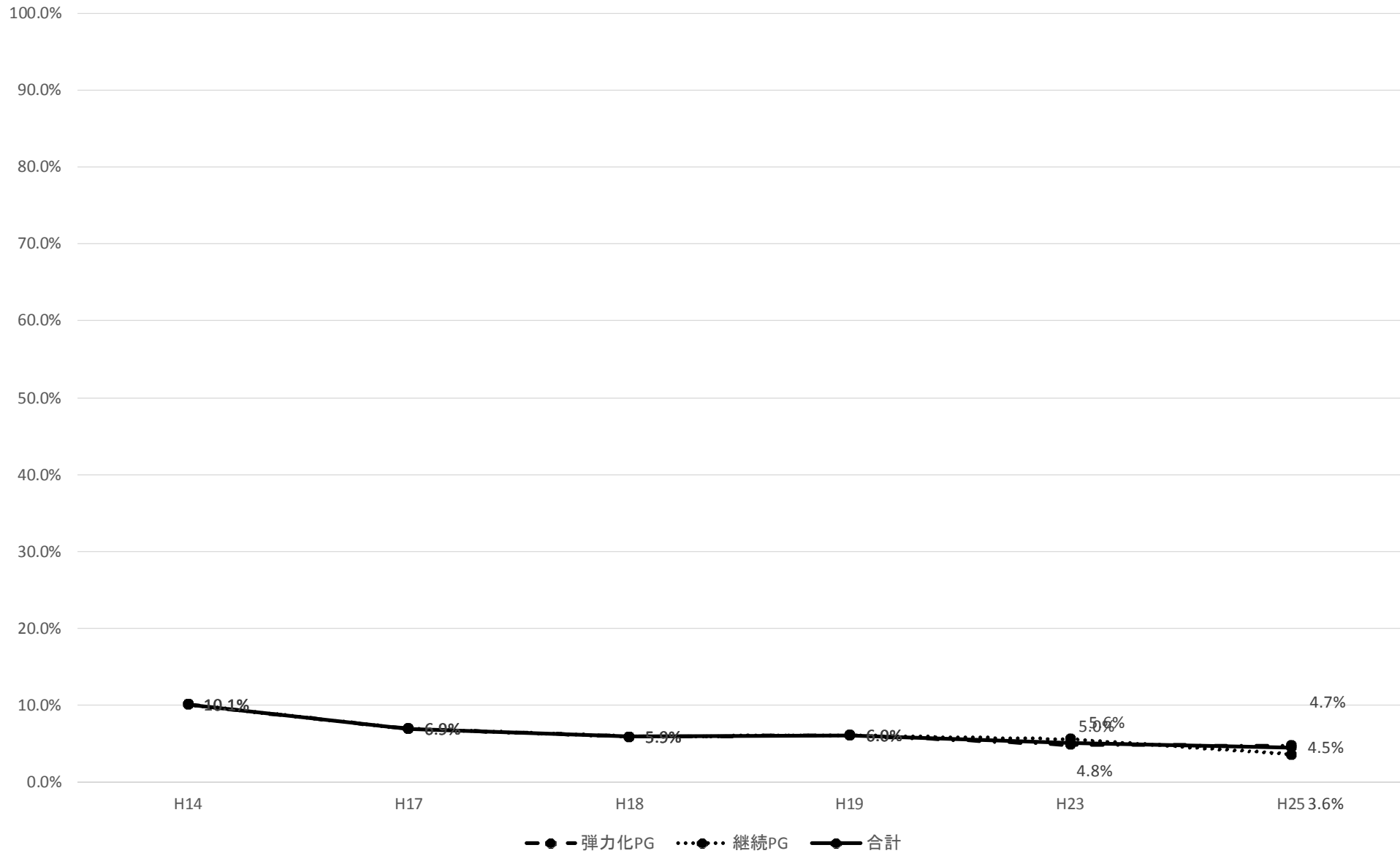

【紹介状】

